



KONINKRIJK BELGIË  
MINISTERIE VAN  
ECONOMISCHE ZAKEN

NATIONAAL INSTITUUT VOOR DE STATISTIEK

44, LEUVENSEWEG, BRUSSEL 1

31

DECEMBER

1961

# VOLKSTELLING

DEEL 3 - WONINGTELLING.

I. RIJK, PROVINCIES EN ARRONDISSEMENTEN.

1965



## VOORBERICHT

*In het raam van de volkstelling op 31 december 1961 werden eveneens gegevens verzameld over de huisvesting.*

*Zij werden ingewonnen op een afzonderlijk, voor ieder gezin in te vullen woningtelformulier en behelsden inlichtingen omtrent de nationaliteit en het beroep van het gezinshoofd, de samenstelling van het gezin, de eigendom van de woning, het aantal en de oppervlakte der woonvertrekken en een aantal gerieflijkheden van de woning.*

*In onderhavig 1e gedeelte van dit boekdeel worden, benevens de uitgebreide tabellen per arrondissement, per provincie en voor het Rijk, enige commentaar verstrekt bij de resultaten. De cijfers per gemeente zijn opgenomen in een 2e gedeelte dat afzonderlijk is verschenen.*

*In de Inleiding wordt vooraf gewezen op de wijzigingen in de methode t.o.v. de woningtelling in 1947 en worden enige definities en toelichtingen bij de gebruikte termen verstrekt.*

*Het eerste hoofdstuk bevat een vergelijking tussen de resultaten van de woningtellingen in 1947 en 1961.*

*In het tweede hoofdstuk wordt de totale woningvoorraad ingedeeld naar woningcategorie terwijl de private woningen verder gerangschikt worden naar het aantal bewoners, het aantal vertrekken en hun oppervlakte.*

*In een volgend hoofdstuk wordt het beroep en de sociale stand van het gezinshoofd in verband gebracht met gegevens omtrent de aard van het gebouw waarin de woning gelegen is (ééngezinswoonhuis of appartementsgebouw) en de aard van de eigenaar.*

*Het vierde hoofdstuk brengt enige beschouwingen over de gerieflijkheden of het comfort in de woningen.*

*Daarna volgen tenslotte de uitvoerige tabellen voor het Rijk, de provincies en de arrondissementen.*

*Alle regionale gegevens zijn gegroepeerd volgens de op 31 december 1961 bestaande administratieve indeling van het land. Nochtans worden in een bijlage de voornaamste gegevens samengevat op grond van de nieuwe gebiedsindeling op 1 september 1963.*

*Augustus 1965.*





## INHOUDSOPGAVE

	Blz.
<b>Voorbericht</b> . . . . .	5
<b>Inleiding</b> . . . . .	11
<b>Hoofdstuk I :</b> Vergelijking met 1947.	
1. Het Rijk . . . . .	13
2. Provincies en arrondissementen . . . . .	13
<b>Hoofdstuk II :</b> Indeling van de totale woningvoorraad naar woningcategorie en van de private woningen naar het aantal bewoners, het aantal vertrekken en hun oppervlakte.	
1. Woningvoorraad naar woningcategorie . . . . .	20
2. Private woningen naar het aantal bewoners en het aantal vertrekken . . . . .	21
3. Private woningen naar hun oppervlakte en het aantal bewoners . . . . .	21
4. Private woningen naar het aantal vertrekken zonder venster of zonder vertikaal venster . . . . .	22
5. Overbevolkte en onderbevolkte woningen. . . . .	22
<b>Hoofdstuk III :</b> Private woningen volgens het beroep en de sociale stand van het gezinshoofd, naar het gebouw waarvan de woning deel uitmaakt, naar de aard van de eigenaar en de aard van de huurwoning.	
1. Gebouw waarvan de woning deel uitmaakt . . . . .	37
2. Bewoning in eigendom. Aard van de eigenaar. . . . .	37
<b>Hoofdstuk IV :</b> Gerieflijkheden van de private woningen.	
1. Bevoorrading in water. . . . .	45
2. Aansluiting op een openbaar rioolnet . . . . .	46
3. Aansluiting op een openbare gasleiding . . . . .	46
4. Privaat . . . . .	46
5. Badkamer of stortbad . . . . .	46
6. Verlichting van de woningen . . . . .	47
7. Verwarming van de woningen . . . . .	47
8. Gebruikte brandstof of energie bij de bereiding der maaltijden . . . . .	47
9. Aansluitingen op het telefoonnet . . . . .	47
<b>Bijlage :</b> Woningtelling, voornaamste gegevens berekend op grond van de nieuwe gebiedsindeling op 1 september 1963 (wetten van 8 november 1962 en 2 augustus 1963). . . . .	58

**Uitgebreide tabellen :**

<b>Tabel I :</b>	Indeling van de private woningen, naar categorie en aantal vertrekken.	
	— Rijk . . . . .	66
	— Provincies . . . . .	66
	— Arrondissementen . . . . .	69
<b>Tabel II :</b>	Indeling van de private woningen, naar aantal bewoners en aantal vertrekken.	
	— Rijk . . . . .	83
	— Provincies . . . . .	83
	— Arrondissementen . . . . .	86
<b>Tabel III :</b>	Indeling van de private woningen, naar het aantal bewoners en de oppervlakte.	
	— Rijk . . . . .	100
	— Provincies . . . . .	100
	— Arrondissementen . . . . .	102
<b>Tabel IV :</b>	Indeling van de private woningen, naar het aantal vertrekken zonder venster of zonder vertikaal venster.	
	— Rijk . . . . .	111
	— Provincies . . . . .	111
	— Arrondissementen . . . . .	113
<b>Tabel V :</b>	Indeling der private woningen, naar het theoretisch en het werkelijk aantal vertrekken van de woning.	
	— Rijk . . . . .	124
	— Provincies . . . . .	124
	— Arrondissementen . . . . .	126
<b>Tabel VI :</b>	Indeling der private woningen volgens het gezinstype en naar het theoretisch en werkelijk aantal vertrekken van de woning.	
	— Cijfers voor het Rijk . . . . .	137
<b>Tabel VII :</b>	Indeling der private woningen volgens het beroep van het gezinshoofd, het gebouw waarvan de woning deel uitmaakt, naar de hoedanigheid van de eigenaar en de aard van de huurwoningen.	
	— Cijfers voor het Rijk . . . . .	140
<b>Tabel VIII :</b>	Indeling der private woningen volgens de sociale stand van het gezinshoofd, het gebouw waarvan de woning deel uitmaakt, naar de hoedanigheid van de eigenaar en de aard van de huurwoningen.	
	— Cijfers voor het Rijk . . . . .	158
<b>Tabel IX :</b>	Indeling van de private woningen, volgens de gerieflijkheden van de woning, de sociale stand van het gezinshoofd en het aantal bewoners.	
	— Rijk . . . . .	160
	— Provincies . . . . .	161
	— Arrondissementen . . . . .	170
	— Lijst van tabellen betreffende de algemene tellingen op 31 december 1961 . . . . .	211

## TABELLEN TUSSEN DE TEKST

1. Enige gegevens uit de woningtelling op 31 december 1947 en 31 december 1961 . . . . .	15
2. Evolutie tussen 1947 en 1961, van het aantal private woningen bewoond door personen die er hun gewoon verblijf hebben, het aantal bewoners, het aantal woonvertrekken en de totale oppervlakte van de woningen. Cijfers per provincie en per arrondissement . . . . .	16
3. Procentueel aantal woningen bewoond door eigenaar of mede-eigenaar . . . . .	18
4. Aantal private woningen met openbare watervoorziening, private badkamer of privaat stortbad en centrale verwarming in 1947 en 1961. Cijfers per provincie en per arrondissement . . . . .	19
5. Aantal woningen op 31 december 1961, naar categorie. Cijfers per provincie en per arrondissement . . . . .	23
6. Indeling van de mobiele woningen (vaartuigen en woonwagens) naar het aantal bewoners en de nationaliteit van het gezinshoofd . . . . .	24
7. Aantal private woningen, bewoond door personen die er hun gewoon verblijf hebben, naar het aantal bewoners en het aantal vertrekken . . . . .	25
8. Aantal private woningen, bewoond door personen die er hun gewoon verblijf hebben, naar het aantal bewoners en het aantal vertrekken per bewoner . . . . .	26
9. Procentuele verdeling, op 31 december 1947 en 31 december 1961, van het aantal private woningen, bewoond door personen die er hun gewoon verblijf hebben, naar het aantal vertrekken per bewoner. Cijfers per provincie en per arrondissement . . . . .	27
10. Woondichtheid. Private woningen bewoond door personen die er hun gewoon verblijf hebben, naar aantal bewoners per vertrek . . . . .	28
11. Aantal private woningen, bewoond door personen die er hun gewoon verblijf hebben, naar het aantal bewoners en de oppervlakte van de woning . . . . .	29
12. Private woningen, bewoond door personen die er hun gewone verblijfplaats hebben, naar het aantal vertrekken zonder venster of zonder vertikaal venster . . . . .	30
13. Aantal onderbevolkte, normaal bevolkte en overbevolkte private woningen, per arrondissement en per provincie . . . . .	31
14. Aantal onderbevolkte, normaal bevolkte en overbevolkte private woningen, naar type van bewonend gezin . . . . .	32
15. Aantal private woningen, naar het beroep van het gezinshoofd. Procentueel aantal eigenaars . . . . .	38
16. Aantal private woningen, naar de sociale stand van het gezinshoofd. Procentueel aantal eigenaars . . . . .	39
17. Aantal private woningen op 31 december 1961, naar aard van de eigenaar en aard van de huurwoning . . . . .	40
18. Aantal private woningen, op 31 december 1961, naar hun gerieflijkheden . . . . .	48

## CARTOGRAMMEN

1. Gemiddeld aantal vertrekken per bewoner. Verhoudingen per gemeente . . . . .	33
2. Vacantieverblijven of tweede verblijven, per gemeente . . . . .	35
3. Percentage door de eigenaar bewoonde woningen, per arrondissement . . . . .	43
4. Percentage der private woningen bevoorraad in water uit een openbare waterleiding, per arrondissement . . . . .	51
5. Percentage der private woningen met badkamer of stortbad, per arrondissement . . . . .	53
6. Percentage der private woningen met centrale verwarming, per arrondissement . . . . .	55

## INLEIDING.

Ter inleiding van de commentaar bij de resultaten van de woningtelling is het nuttig enige toelichtingen te verstrekken bij de wijzigingen in de methode t.o.v. 1947 en de gebruikte definities.

### 1. Wijzigingen t.o.v. 1947.

Hoewel reeds bij de volkstellingen in 1910, 1920 en 1930 het aantal woningen en het aantal woonvertrekken werden geteld, kan slechts voor het eerst in 1947 van een werkelijke woningtelling worden gesproken. Aan de hand van een afzonderlijk woningtelformulier werden inderdaad een groter aantal inlichtingen verzameld over allerlei kenmerken van de woningen.

Bij de laatste volkstelling op 31 december 1961 moest eveneens een afzonderlijke vragenlijst beantwoord worden voor elke bestaande woning. De vraagstelling was bovendien uitgebreider dan in 1947 terwijl eveneens bepaalde classificaties werden verruimd.

In tegenstelling met 1947 kon een onderscheid gemaakt worden tussen private en kollektieve gezinnen en woningen. Dan wanneer de vacantiewoningen of tweede verblijven, de onbewoonde woningen en de mobiele woningen (vaartuigen en woonwagens) niet werden geteld in 1947, gebeurde dit wel in 1961.

Bij de laatste telling werd eveneens het theoretisch nodig geacht aantal vertrekken van de woning in verband met de samenstelling van het gezin berekend. Door vergelijking met het werkelijk aantal beschikbare woonvertrekken kon bepaald worden welke woningen overbevolkt of onderbevolkt waren.

Tenslotte was de lijst der gerieflijkheden van de woning, waarover gegevens ingewonnen werden, uitgebreider dan in 1947.

### 2. Definities en toelichtingen.

Bij een woningtelling is de statistische eenheid: de woning. Het komt er dus op aan vooraf duidelijk te omschrijven wat door een woning verstaan wordt. Hierbij is men niet uitgegaan van hetgeen bouwtechnisch als een woning kan beschouwd worden (aanwezigheid van een keuken, eigen toegangsdeur hetzij vanaf de openbare weg hetzij vanuit een gemeenschappelijke ruimte of trapportaal, enz.). Bij de bepaling van de woning voor de telling van 1961 is men integendeel uitgegaan van de bepaling van het gezin. Alle vertrekken die bewoond worden door één gezin vormen de woning, zelfs al zou deze laatste slechts uit één vertrek bestaan.

Het aantal getelde woningen, bewoond door personen die er hun gewoon verblijf hebben, stemt derhalve overeen met het aantal gezinnen. Vermits deze laatste onderscheiden werden in private en kollektieve gezinnen werden de woningen op dezelfde wijze ingedeeld.

Tenslotte dient nog opgemerkt te worden dat het totaal aantal bewoners in de woningen niet identisch is aan de totale bevolking van gewoon verblijf van het Rijk. Sommige gezinnen

die tijdelijk afwezig waren doch hun gewone verblijfplaats behielden in België hoewel zij er geen woning betrokken op het ogenblik van de telling werden uiteraard niet begrepen in de woningtelling (vb. gezinnen van beroepsmilitairen in Duitsland, gezinnen van diplomaten in het buitenland, enz.).

Hieronder worden de gebruikte definities omschreven en nader toegelicht.

#### a) Gezin.

Het gezin bestaat ofwel uit een persoon die gewoonlijk alleen leeft ofwel uit de vereniging van twee of meer personen die, al dan niet door familiebanden verbonden, gewoonlijk éénzelfde woning betrekken en er samenleven.

Zoals hierboven reeds vermeld, werden de gezinnen onderscheiden in private gezinnen en kollektieve gezinnen.

Als kollektieve gezinnen worden beschouwd:

- de kloostergemeenschappen;
- de groepen van personen die samenleven in weeshuizen, tehuisen voor bejaarden, in homes voor arbeiders (phalanstorium), in weldadigheidsinrichtingen en andere gestichten;
- de militairen in kazernes;
- de gevangenen in tuchthuizen;

in zoverre de personen die in deze inrichtingen of gestichten samenleven er hun gewoon verblijf hebben.

De overige, overwegend familiale gezinnen, worden private gezinnen genoemd.

#### b) Gezinshoofd.

Het gezinshoofd is het gezinlid dat, in feite, de gezinsaanleggenheden leidt. Alleenstaande personen worden eveneens als gezinshoofd beschouwd.

#### c) Familiekern.

Als familiekern wordt beschouwd: een echtpaar zonder kinderen en een echtpaar (of een vader of een moeder) met één of meer ongehuwde kinderen. Gehuwde en gehuwd geweest zijnde kinderen worden geacht deel uit te maken van de familiekern van de ouders indien zij alleen, dus zonder echtgeno(o)t(e) en/of kind(eren) bij de ouders wonen.

Het begrip gezin is dus ruimer dan het begrip familiekern in die zin dat het gezin alle personen omvat die in een zelfde woning samenleven in huiselijk verkeer (d.w.z. gemeenschappelijke woonkamer, samen koken en eten, enz.) terwijl de familiekern alleen de samenwonende personen behelst die gebonden zijn door huwelijk of bloedverwantschap in de eerste graad.

Hieruit volgt dat een gezin kan bestaan uit twee of meer familiekernen en anderzijds dat in sommige gezinnen geen enkele familiekern aanwezig is (bv. alleenwonende personen, een man met een huishoudster, twee zusters, e.d.).

**d) Woning.**

Men verstaat onder woning, het huis, het gedeelte van het huis, de mobiele woning (vaartuig, woonwagen, enz.) of de noodwoning (barak, enz.), bestemd voor de huisvesting van een gezin of tot dit doel gebruikt. Er wordt een onderscheid gemaakt tussen private woningen en kollektieve woningen, naar gelang de woning bewoond wordt door een privaat gezin of een kollektief gezin (zie hierboven de bepaling van deze laatste twee termen).

**e) Woonvertrekken.**

Als woonvertrekken worden beschouwd, de vertrekken opgevat voor een onderscheiden gebruik en bestemd voor de essentiële noodwendigheden van het leven in gemeenschap (slaap, voeding, ontspanning, studie) of te dien einde gebruikt. Zij moeten ten minste 4 m<sup>2</sup> oppervlakte hebben.

De badkamers, washuizen, bergplaatsen of vrije ruimten, gangen, trapzalen, overlopen, W.C.'s en de plaatsen uitsluitend gebruikt voor de uitoefening van een beroep worden niet opgenomen als woonvertrekken.

**f) Overbevolkte en onderbevolkte woningen.**

Voor ieder gezin werd bepaald, rekening houdend met de samenstelling ervan, hoeveel vertrekken nodig zijn voor een behoorlijke huisvesting van het betrokken gezin.

Dit theoretisch aantal vertrekken wordt berekend door samenstelling van het theoretisch nodig geachte aantal nachtvertrekken en dagvertrekken.

Het aantal nachtvertrekken wordt bepaald op grond van volgende criteria :

- elk echtpaar betreft één kamer;
- elke volwassene, ouder dan 20 jaar, buiten de echt levend, betreft één kamer;
- kinderen beneden de 2 jaar mogen bijkomend in de kamer van andere personen overnachten;
- kinderen van 2 tot minder dan 10 jaar mogen met twee in één kamer overnachten, ongeacht hun geslacht;
- kinderen van 10 tot 20 jaar mogen met twee, één kamer betrekken mits ze van hetzelfde geslacht zijn.

Het vereiste aantal dagvertrekken wordt bepaald op grond van het aantal bewoners :

1 persoon	—	1 woonvertrek
2 tot 8 personen	—	2 woonvertrekken
meer dan 8 personen	—	3 woonvertrekken.

Wordt als overbevolkte woning beschouwd, een woning waarvan het theoretisch nodig geacht aantal vertrekken groter is dan het werkelijk aantal vertrekken.

Wordt als onderbevolkte woning beschouwd, een woning waarvan het theoretisch nodig geacht aantal vertrekken kleiner is dan het werkelijk aantal vertrekken.

## HOOFDSTUK I.

### VERGELIJKING MET 1947.

#### 1. Rijk.

Vooreerst worden enige gegevens uit de woningtelling op 31 december 1961, vergeleken met de overeenkomstige cijfers uit de telling van 31 december 1947. Bij deze vergelijking dient er nochtans op gewezen dat de kollektieve woningen niet kunnen afgezonderd worden uit de cijfers van 1947, terwijl anderzijds de onderscheiden kenmerken van de woningen in 1961 alleen werden opgenomen voor de private woningen. Daar het aantal kollektieve woningen slechts een zeer kleine fraktie in het totaal vertegenwoordigt wordt de nauwkeurigheid van de vergelijking vrijwel niet aangetast.

Uit de vergelijking der cijfers van tabel 1 kan, ten opzichte van 1947, een belangrijke verbetering inzake de huisvesting aangetoond worden, voornamelijk met betrekking tot de beschikbare woonruimte, de bewoning in eigendom en de uitbreiding van het comfort.

Er kan vastgesteld worden dat het aantal woningen minder steeg dan het aantal bewoners. Inderdaad, tussen 1947 en 1961, steeg het aantal private woningen van 2 815 956 tot 3 016 304 d.i. met 7,1 % terwijl het aantal bewoners in private woningen opliep van 8 337 716 tot 8 998 434 d.i. met 7,9 %. Gezien het gering verschil in de hierboven vermelde verhoudingen mogen we nochtans zeggen dat de woningvoorraad de vermeerdering van het aantal inwoners heeft gevolgd. Bovendien mag niet vergeten worden dat er in 1961 eveneens 88.900 onbewoonde woningen (2,8 % van het totaal) bestonden. Dit laatste aantal werd niet vastgesteld in 1947 doch er mag aangenomen worden dat er in 1947 minder onbewoonde woningen waren dan in 1961.

Het belangrijkste verschil met 1947 is onbetwistbaar gelegen in de vermeerdering van de beschikbare woonruimte. Dit laatste gegeven kan uitgedrukt worden, hetzij in aantal woonvertrekken, hetzij in aantal m<sup>2</sup> woonoppervlakte.

In 1947 werden 10 890 283 woonvertrekken geteld en in 1961, 14 443 555. Er zijn dus 32,6 % meer woonkamers beschikbaar dan in 1947. Deze ontwikkeling heeft tot gevolg dat het gemiddeld aantal woonvertrekken per woning vermeerderde van 3,87 in 1947 tot 4,79 in 1961.

Het gemiddeld aantal bewoners per woning varieerde zeer licht. Het bedroeg inderdaad 2,96 in 1947 en vermeerderde slechts tot 2,98 in 1961.

Een stijging van het gemiddeld aantal beschikbare vertrekken per woning enerzijds en anderzijds een status-quo inzake het gemiddeld aantal personen per gezin leidt onvermijdelijk tot een groter gemiddeld aantal woonvertrekken per persoon: in 1947, gemiddeld 1,31 vertrekken per persoon; in 1961, gemiddeld 1,61 vertrekken per persoon.

Het feit dat onze woningen ruimer worden blijkt eveneens uit de toeneming van de gemiddelde oppervlakte per woning: 58,75 m<sup>2</sup> in 1947 en 71,39 m<sup>2</sup> in 1961.

Een andere kenschetsende bijzonderheid is het groeiend aantal woningen bewoond door eigenaar of mede-eigenaar. Deze gelukkige ontwikkeling kan aangetoond worden door volgende

verhoudingscijfers: in 1947 waren 38,9 % en in 1961, 49,7 % der woningen bewoond door eigenaar of mede-eigenaar.

De beschrijving van de gerieflijkheden der woningen is eveneens belangrijk voor de beoordeling van de woonomstandigheden. Ongelukkig waren de verzamelde gegevens tamelijk beperkt in 1947 zodat slechts een drietal elementen kunnen vergeleken worden. Zij zijn echter voldoende karakteristiek om de merkwaardige verbetering van het wooncomfort te kunnen beklemtonen.

Vooreerst kunnen we wijzen op het toenemend aantal woningen met een openbare waterbedeling. In 1947 waren 1 578 871 woningen of 55,7 % van het totaal aantal aangesloten op een openbare waterdistributie. In 1961 is dit aantal gestegen tot 2 318 079 of 76,9 % van het totaal.

Het aantal woningen uitgerust met een badkamer of met een stortbad is in 1961 meer dan een drievoud van dit aantal in 1947. In 1947 hadden slechts 197 636 woningen of 7 % van het totaal een private badkamer of een privaat stortbad, dan wanneer dit het geval was voor 711 934 woningen of 23,6 % van het totaal in 1961.

Het systeem van centrale verwarming der woningen is nog niet zeer verbreid in ons land. In 1961 waren er 10,8 % uitgerust met dergelijke gerieflijkheid. Dit relatief aantal was nochtans meer dan dubbel zo groot als in 1947 (4,8 %).

#### 2. Provincies en arrondissementen.

In tabel 2 werd een vergelijking gemaakt tussen 1947 en 1961, met betrekking tot het aantal private bewoonde woningen (behalve vaartuigen en woonwagens), het aantal bewoners, het aantal woonvertrekken en de oppervlakte van de woningen, per arrondissement en per provincie.

De woningvoorraad volgt, in zijn grote lijnen, de evolutie van de bevolking. Waar het aantal inwoners vermeerderd, stijgt meestal het aantal woningen. Er is nochtans één uitzondering: In de provincie Henegouwen is het aantal bewoners gestegen met 2,6 %, dan wanneer het aantal private woningen vermindert met 2,1 %. Dit is, voor een groot deel het gevolg van de toeneming van de gezins-grootte, Inderdaad in 1947 bestond het gemiddeld gezin in Henegouwen uit 2,70 personen en in 1961 uit 2,83 personen. Bovendien zijn waarschijnlijk een relatief groter aantal personen, tijdens de periode 1947-1961, in kollektieve verblijven gaan wonen. Dit laatste verschijnsel kan statistisch echter niet vastgesteld worden.

Inzake vermeerdering van de woningvoorraad kan volgende rangschikking opgemaakt worden van de provincies:

	Procentuele vermeerdering
Limburg . . . . .	31,1
Antwerpen . . . . .	13,6
West-Vlaanderen . . . . .	9,6
Brabant . . . . .	9,2
Oost-Vlaanderen . . . . .	4,6
Luik . . . . .	3,5
Luxemburg . . . . .	2,8
Namen . . . . .	0,5
Henegouwen . . . . .	— 2,1

De arrondissementen met de grootste vermeerdering van de woningvoorraad zijn :

	Procentuele vermeerdering
Maaseik . . . . .	41,9
Hasselt . . . . .	33,6
Turnhout . . . . .	25,6
Tongeren . . . . .	20,4
Oostende . . . . .	17,4
Brugge . . . . .	15,2
Aarlen . . . . .	14,7

Volgende arrondissementen boekten een lichte vermindering van het aantal private woningen :

Philippeville . . . . .	(— 3,6 %)
Thuin . . . . .	(— 3,6 %)
Bergen . . . . .	(— 3,5 %)
Doornik . . . . .	(— 3,5 %)
Marche-en-Famenne . . . . .	(— 3,2 %)
Aat . . . . .	(— 2,5 %)
Zinnik . . . . .	(— 2,3 %)
Dinant . . . . .	(— 2,1 %)
Bastenaken . . . . .	(— 1,5 %)
Neufchâteau . . . . .	(— 0,9 %)
Hoei . . . . .	(— 0,6 %)
Charleroi . . . . .	(— 0,2 %)

Er werd voor het Rijk vermeld dat het aantal woonvertrekken heel wat sterker gestegen is dan het aantal woningen (7,1 % vermeerdering van het aantal woningen en 32,6 % vermeerdering van het aantal woonvertrekken). Uit deze situatie volgt dat zelfs in de arrondissementen van de provincie Henegouwen, waar er een vermindering is van het aantal woningen er toch een vermeerdering is van het aantal woonvertrekken.

De totale oppervlakte van de woningen is in de meeste arrondissementen, ongeveer gelijklopend gestegen met het aantal vertrekken.

De arrondissementen met de grootste vermeerdering van de woonoppervlakte zijn :

	Procentuele vermeerdering
Maaseik . . . . .	88,3
Hasselt . . . . .	80,3
Turnhout . . . . .	63,1
Tongeren . . . . .	58,3
Brugge . . . . .	47,8
Aalst . . . . .	46,0
Leuven . . . . .	45,2
Oostende . . . . .	42,1
Kortrijk . . . . .	40,6
Mechelen . . . . .	40,6
St.-Niklaas . . . . .	40,0

In tabel 2 zijn eveneens per provincie en per arrondissement, een aantal gemiddelden opgenomen : gemiddeld aantal woonvertrekken, gemiddeld aantal bewoners, gemiddelde oppervlakte per woning en gemiddeld aantal woonvertrekken per bewoner.

Zoals hierboven reeds vermeld is het gemiddeld aantal woonvertrekken per woning, voor het land in zijn geheel, gestegen van 3,87 in 1947 tot 4,79 in 1961, dan wanneer de gemiddelde samenstelling van het gezin nagenoeg ongewijzigd bleef. Een gelijkaardige evolutie doet zich voor in alle arrondissementen. Ook de gemiddelde oppervlakte per woning is in alle arrondissementen vermeerderd.

Vermits dit laatste gegeven het meest representatief is voor de vergelijking van de woonruimte, worden hieronder de arrondissementen gerangschikt volgens de gemiddelde oppervlakte van hun woningen (in m<sup>2</sup>).

	m <sup>2</sup>
Marche-en-Famenne . . . . .	87,30
Dinant . . . . .	84,92
Philippeville . . . . .	84,92
Virton . . . . .	84,43
Neufchâteau . . . . .	84,06
Bastenaken . . . . .	84,01
Maaseik . . . . .	81,73
Aat . . . . .	80,83
Nijvel . . . . .	80,50
Tielt . . . . .	80,31
Brugge . . . . .	80,13
Borgworm . . . . .	79,29
Hasselt . . . . .	79,06
Namen . . . . .	78,77
Aarlen . . . . .	78,66
Oudenaarde . . . . .	78,08
Doornik . . . . .	77,86
Aalst . . . . .	77,31
Ieper . . . . .	77,06
Zinnik . . . . .	77,02
Kortrijk . . . . .	76,69
Roeselare . . . . .	76,37
Thuin . . . . .	76,35
Tongeren . . . . .	76,30
Sint-Niklaas . . . . .	76,11
Veurne . . . . .	76,03
Eeklo . . . . .	75,13
Diksmuide . . . . .	75,02
Dendermonde . . . . .	74,86
Hoei . . . . .	74,85
Leuven . . . . .	74,57
Gent . . . . .	74,32
Turnhout . . . . .	73,93
Bergen . . . . .	72,18
Oostende . . . . .	71,06
Mechelen . . . . .	70,75
Charleroi . . . . .	70,47
Verviers . . . . .	70,05
Antwerpen . . . . .	65,17
Brussel . . . . .	63,13
Luik . . . . .	61,40

Het is duidelijk dat in de arrondissementen met grote stedelijke agglomeraties (Luik, Brussel, Antwerpen, Charleroi) de gemiddelde oppervlakte van de woning geringer is dan in de streken met een landelijk karakter.

Tabel 3 behelst voor alle arrondissementen een vergelijking tussen 1947 en 1961 van het procentueel aantal woningen bewoond door hun eigenaar of mede-eigenaar. In alle arrondissementen is het percentage aangegroeid. In sommige arrondissementen, zoals Borgworm (76,5 %), Virton (76,4 %), Marche-en-Famenne (73,6 %), Bastenaken (71,2 %), Neufchâteau (71,2 %), Aalst (70,4 %) worden zeer hoge verhoudingen genoteerd in 1961. De geringste verhoudingen inzake woningen in eigendom komen voor in de arrondissementen Brussel (33,0 %), Antwerpen (38,4 %), Luik (40,2 %), Gent (41,4 %) en Charleroi (45,5 %).

In tabel 4 zijn de absolute en relatieve cijfers opgenomen betreffende het aantal woningen met openbare waterbedeling, private badkamer of privaat stortbad en centrale verwarming in 1947 en 1961.



De openbare waterbedeling van de woningen is sedert 1947 meer en meer verbreid. In 1961 waren 76,9 % van de woningen uitgerust met deze gerieflijkheid. De spreiding ervan over het land is echter zeer uiteenlopend : van 16,7 % der woningen in het arrondissement Tielt tot 97,2 % der woningen in het arrondissement Luik.

In 23,6 % der woningen is een private badkamer of een privaat stortbad voorhanden. Dit percentage is eveneens zeer verschillend

van arrondissement tot arrondissement : 5,2 % van de woningen in het arrondissement Diksmuide en 38,4 % van de woningen in het arrondissement Antwerpen.

Slechts 10,8 % van de woningen beschikken over centrale verwarming. Er kunnen terug zeer uiteenlopende verhoudingen geconstateerd worden per arrondissement : van 2,5 % van de woningen in het arrondissement Dendermonde tot 25,9 % van de woningen in het arrondissement Brussel.

TABEL 1. — ENIGE GEGEVENS UIT DE WONINGTELLING  
OP 31 DECEMBER 1947 EN 31 DECEMBER 1961.

GEGEVENS	31 december 1947	31 december 1961
Aantal private bewoonde woningen . . . . .	2 815 956	3 016 304
Aantal bewoners (1) . . . . .	8 337 716	8 998 434
Aantal woonvertrekken . . . . .	10 890 283	14 443 555
Gemiddeld aantal woonvertrekken per woning . . . . .	3,87	4,79
Gemiddeld aantal bewoners per woning . . . . .	2,96	2,98
Gemiddeld aantal woonvertrekken per persoon . . . . .	1,31	1,61
Gemiddelde oppervlakte van een woning (in m <sup>2</sup> ) . . . . .	58,75	71,39
Procentueel aantal woningen bewoond door eigenaar of mede-eigenaar . . . . .	38,9	49,7
<b>Gerieflijkheden :</b>		
— Procentueel aantal woningen met openbare waterleiding . . . . .	55,7	76,9
— Procentueel aantal woningen met elektrische verlichting . . . . .	95,4	98,7
— Procentueel aantal woningen met private badkamer of privaat stortbad . . . . .	7,0	23,6
— Procentueel aantal woningen met centrale verwarming . . . . .	4,8	10,8

(1) Dit cijfer stemt niet overeen met de totale bevolking van het Rijk. Beroepsmilitairen in Duitsland en hun gezinsleden, de personen die tijdelijk in het buitenland wonen en hun gewone verblijfplaats behouden hebben in België (Belgische diplomaten en hun gezin, enz.), bevolking van reizende woningen, kollektieve gezinnen zijn immers niet begrepen in dit aantal.

TABEL 2. — EVOLUTIE TUSSEN 1947 EN 1961, VAN HET AANTAL PRIVATE WONINGEN, HET AANTAL BEWONERS, HET AANTAL WOONVERTREKKEN CIJFERS PER PROVINCIE

Provincies en arrondissementen	Aantal private woningen (behalve vaartuigen en woonwagens)			Aantal bewoners			Aantal woonvertrekken		
	1947	1961	Vermeerdering of vermindering in %	1947	1961	Vermeerdering of vermindering in %	1947	1961	Vermeerdering of vermindering in %
Antwerpen . . . . .	268 252	298 259	+ 11,2	765 372	851 625	+ 11,3	976 772	1 335 441	+ 36,7
Mechelen . . . . .	75 311	84 700	+ 12,5	243 594	265 423	+ 9,0	288 676	406 526	+ 40,8
Turnhout . . . . .	62 359	78 336	+ 25,6	243 002	293 981	+ 21,0	238 271	394 951	+ 65,8
<b>Prov. Antwerpen</b>	<b>405 922</b>	<b>461 295</b>	<b>+ 13,6</b>	<b>1 251 968</b>	<b>1 411 029</b>	<b>+ 12,7</b>	<b>1 503 719</b>	<b>2 136 918</b>	<b>+ 42,1</b>
Brussel . . . . .	502 448	548 771	+ 9,2	1 279 468	1 407 433	+ 10,0	1 790 488	2 333 866	+ 30,3
Leuven . . . . .	94 715	106 578	+ 12,5	310 074	343 466	+ 10,8	359 624	532 954	+ 48,2
Nijvel . . . . .	63 069	65 380	+ 3,7	179 543	196 673	+ 9,5	274 414	356 702	+ 30,0
<b>Prov. Brabant . . . . .</b>	<b>660 232</b>	<b>720 729</b>	<b>+ 9,2</b>	<b>1 769 085</b>	<b>1 947 572</b>	<b>+ 10,0</b>	<b>2 424 526</b>	<b>3 223 522</b>	<b>+ 33,0</b>
Brugge . . . . .	57 709	66 477	+ 15,2	194 593	215 791	+ 10,9	239 431	354 652	+ 48,1
Diksmuide . . . . .	13 056	13 368	+ 2,4	46 779	46 836	+ 0,1	52 807	68 454	+ 29,6
Ieper . . . . .	36 349	37 006	+ 1,8	121 718	120 453	— 1,0	157 464	196 929	+ 25,1
Kortrijk . . . . .	83 355	91 973	+ 10,3	269 760	294 520	+ 9,2	344 392	468 845	+ 36,1
Oostende . . . . .	33 581	39 424	+ 17,4	105 536	118 122	+ 11,9	131 993	190 755	+ 44,5
Roeselare . . . . .	34 971	37 229	+ 6,5	122 939	130 914	+ 6,5	141 348	193 361	+ 36,8
Tielt . . . . .	19 329	20 032	+ 3,6	73 091	73 779	+ 0,9	76 766	103 955	+ 35,4
Veurne . . . . .	13 395	14 236	+ 6,3	43 065	44 569	+ 3,5	56 999	72 899	+ 27,9
<b>Prov. West-Vlaanderen . . . . .</b>	<b>291 745</b>	<b>319 745</b>	<b>+ 9,6</b>	<b>977 481</b>	<b>1 044 984</b>	<b>+ 7,0</b>	<b>1 201 200</b>	<b>1 649 850</b>	<b>+ 37,4</b>
Aalst . . . . .	70 654	75 875	+ 7,4	236 067	251 558	+ 6,6	262 723	387 025	+ 47,3
Dendermonde . . . . .	47 031	49 781	+ 5,8	157 979	166 774	+ 5,6	177 985	249 237	+ 40,0
Eeklo . . . . .	22 564	24 083	+ 6,7	77 007	79 789	+ 3,6	87 607	121 817	+ 39,0
Gent . . . . .	146 878	151 021	+ 2,8	428 589	444 901	+ 3,8	578 520	750 053	+ 29,7
Oudenaarde . . . . .	34 640	35 174	+ 1,5	113 239	111 852	— 1,2	136 697	178 567	+ 30,6
Sint-Niklaas . . . . .	54 042	57 165	+ 5,8	179 550	186 326	+ 3,8	206 938	285 898	+ 38,2
<b>Prov. Oost-Vlaanderen . . . . .</b>	<b>375 809</b>	<b>393 099</b>	<b>+ 4,6</b>	<b>1 192 431</b>	<b>1 241 200</b>	<b>+ 4,0</b>	<b>1 450 470</b>	<b>1 972 597</b>	<b>+ 36,0</b>
Aat . . . . .	26 394	25 743	— 2,5	77 604	77 864	+ 0,3	118 201	135 420	+ 14,6
Charleroi . . . . .	164 939	164 655	— 0,2	425 026	455 129	+ 7,0	621 575	743 477	+ 19,6
Bergen . . . . .	95 275	91 919	— 3,5	252 864	256 901	+ 1,6	371 030	432 134	+ 16,5
Zinnik . . . . .	57 850	56 517	— 2,3	163 139	162 911	— 0,1	243 180	281 838	+ 15,9
Thuin . . . . .	47 911	46 174	— 3,6	131 620	133 514	+ 1,4	200 479	226 833	+ 13,1
Doornik . . . . .	50 384	48 619	— 3,5	145 833	141 254	— 3,1	222 264	250 857	+ 12,9
<b>Prov. Henegouwen . . . . .</b>	<b>442 753</b>	<b>433 627</b>	<b>— 2,1</b>	<b>1 196 086</b>	<b>1 227 573</b>	<b>+ 2,6</b>	<b>1 776 729</b>	<b>2 070 559</b>	<b>+ 16,5</b>
Hoei . . . . .	31 711	31 615	— 0,6	91 884	92 267	+ 0,4	140 331	166 996	+ 19,0
Luik . . . . .	217 856	229 777	+ 5,5	551 174	596 306	+ 8,1	737 227	966 118	+ 31,0
Verviers . . . . .	78 569	78 929	+ 0,5	232 060	230 747	— 0,6	312 086	380 045	+ 21,8
Borgworm . . . . .	21 844	21 920	+ 0,3	68 541	69 259	+ 1,0	96 740	122 805	+ 26,9
<b>Prov. Luik . . . . .</b>	<b>349 980</b>	<b>362 241</b>	<b>+ 3,5</b>	<b>943 659</b>	<b>988 579</b>	<b>+ 4,8</b>	<b>1 286 384</b>	<b>1 635 964</b>	<b>+ 27,2</b>
Hasselt . . . . .	52 560	70 220	+ 33,6	212 232	274 280	+ 29,2	209 666	380 344	+ 81,4
Maaseik . . . . .	21 551	30 591	+ 41,9	103 043	133 911	+ 30,0	95 856	173 402	+ 80,9
Tongeren . . . . .	34 033	40 978	+ 20,4	133 380	155 137	+ 16,3	135 815	215 095	+ 58,4
<b>Prov. Limburg . . . . .</b>	<b>108 144</b>	<b>141 789</b>	<b>+ 31,1</b>	<b>448 655</b>	<b>563 328</b>	<b>+ 25,6</b>	<b>441 337</b>	<b>768 841</b>	<b>+ 74,2</b>
Aarlen . . . . .	12 653	14 514	+ 14,7	39 313	45 124	+ 14,8	58 928	80 247	+ 36,2
Bastenaken . . . . .	10 653	10 491	— 1,5	37 334	36 293	— 2,8	46 041	57 061	+ 23,9
Marche-en-Famenne . . . . .	12 470	12 071	— 3,2	40 560	38 902	— 4,1	56 662	66 978	+ 18,2
Neufchâteau . . . . .	16 164	16 020	— 0,9	53 885	52 172	— 3,2	70 954	84 897	+ 19,7
Virton . . . . .	12 753	13 393	+ 5,0	39 284	40 811	+ 3,9	59 432	71 111	+ 19,7
<b>Prov. Luxemburg . . . . .</b>	<b>64 693</b>	<b>66 489</b>	<b>+ 2,8</b>	<b>210 376</b>	<b>213 302</b>	<b>+ 1,4</b>	<b>292 017</b>	<b>360 294</b>	<b>+ 23,4</b>
Dinant . . . . .	26 526	25 969	— 2,1	84 195	82 958	— 1,5	125 189	144 914	+ 15,8
Namen . . . . .	71 347	73 202	+ 2,6	208 293	221 108	+ 6,2	303 066	383 319	+ 26,5
Philippeville . . . . .	18 805	18 119	— 3,6	55 487	56 801	+ 2,4	85 646	96 777	+ 13,0
<b>Prov. Namen . . . . .</b>	<b>116 678</b>	<b>117 290</b>	<b>+ 0,5</b>	<b>347 975</b>	<b>360 867</b>	<b>+ 3,7</b>	<b>513 901</b>	<b>625 010</b>	<b>+ 21,6</b>
<b>HET RIJK . . . . .</b>	<b>2 815 956</b>	<b>3 016 304</b>	<b>+ 7,1</b>	<b>8 337 716</b>	<b>8 998 434</b>	<b>+ 7,9</b>	<b>10 890 283</b>	<b>14 443 555</b>	<b>+ 32,6</b>

**BEWOOND DOOR PERSONEN DIE ER HUN GEWOON VERBLIJF HEBBEN,  
EN DE TOTALE OPPERVLAKTE VAN DE WONINGEN.  
EN PER ARRONDISSEMENT.**

Totale oppervlakte van de woningen in 100 m <sup>2</sup>			Gemiddeld aantal woonvertrekken per woning		Gemiddeld aantal bewoners per woning		Gemiddeld aantal woonvertrekken per bewoner		Gemiddelde oppervlakte per woning (in m <sup>2</sup> )	
1947	1961	Vermeerdering of vermindering in %	1947	1961	1947	1961	1947	1961	1947	1961
144 225	194 388	+ 34,8	3,64	4,48	2,85	2,86	1,28	1,57	53,77	65,17
42 609	59 922	+ 40,6	3,83	4,80	3,23	3,13	1,18	1,53	56,58	70,75
35 502	57 916	+ 63,1	3,82	5,04	3,90	3,75	0,98	1,34	56,93	73,93
<b>222 336</b>	<b>312 226</b>	<b>+ 40,4</b>	<b>3,70</b>	<b>4,63</b>	<b>3,08</b>	<b>3,06</b>	<b>1,20</b>	<b>1,51</b>	<b>54,77</b>	<b>67,68</b>
275 747	346 455	+ 25,6	3,56	4,25	2,55	2,56	1,40	1,66	54,88	63,13
54 749	79 472	+ 45,2	3,80	5,00	3,27	3,22	1,16	1,55	57,80	74,57
39 886	52 631	+ 32,0	4,35	5,46	2,85	3,01	1,53	1,81	63,24	80,50
<b>370 382</b>	<b>478 558</b>	<b>+ 29,2</b>	<b>3,67</b>	<b>4,47</b>	<b>2,68</b>	<b>2,70</b>	<b>1,37</b>	<b>1,66</b>	<b>56,10</b>	<b>66,40</b>
36 032	53 266	+ 47,8	4,15	5,33	3,37	3,25	1,23	1,64	62,44	80,13
7 494	10 028	+ 33,8	4,04	5,12	3,58	3,65	1,13	1,40	57,40	75,02
22 606	28 516	+ 25,1	4,33	5,32	3,35	3,25	1,29	1,63	62,19	77,06
50 162	70 537	+ 40,6	4,13	5,10	3,24	3,20	1,28	1,59	60,18	76,69
19 718	28 014	+ 42,1	3,93	4,84	3,14	3,00	1,25	1,61	58,72	71,06
20 517	28 432	+ 38,6	4,04	5,19	3,51	3,52	1,15	1,48	58,67	76,37
11 519	16 088	+ 39,7	3,97	5,19	3,78	3,68	1,05	1,41	59,59	80,31
8 308	10 824	+ 30,3	4,25	5,12	3,21	3,13	1,32	1,64	62,03	76,03
<b>176 356</b>	<b>245 705</b>	<b>+ 39,3</b>	<b>4,12</b>	<b>5,16</b>	<b>3,35</b>	<b>3,27</b>	<b>1,23</b>	<b>1,58</b>	<b>60,45</b>	<b>76,84</b>
40 168	58 661	+ 46,0	3,72	5,10	3,34	3,32	1,11	1,54	56,85	77,31
26 914	37 266	+ 38,5	3,78	5,01	3,36	3,35	1,13	1,49	57,23	74,86
13 086	18 093	+ 38,3	3,88	5,06	3,41	3,31	1,14	1,53	57,99	75,13
88 889	112 240	+ 26,3	3,94	4,97	2,92	2,95	1,35	1,69	60,52	74,32
21 455	27 465	+ 28,0	3,95	5,08	3,27	3,18	1,21	1,60	61,94	78,08
31 071	43 509	+ 40,0	3,83	5,00	3,32	3,26	1,15	1,53	57,49	76,11
<b>221 583</b>	<b>297 234</b>	<b>+ 34,1</b>	<b>3,86</b>	<b>5,02</b>	<b>3,17</b>	<b>3,16</b>	<b>1,22</b>	<b>1,59</b>	<b>58,96</b>	<b>75,61</b>
17 511	20 809	+ 18,8	4,49	5,26	2,94	3,02	1,52	1,74	66,34	80,83
100 958	116 030	+ 14,9	3,77	4,51	2,58	2,76	1,46	1,63	61,21	70,47
59 783	66 346	+ 11,0	3,89	4,70	2,65	2,79	1,47	1,68	62,75	72,18
37 958	43 528	+ 14,7	4,20	4,99	2,82	2,88	1,49	1,73	65,61	77,02
32 294	35 255	+ 9,2	4,18	4,91	2,75	2,89	1,52	1,69	67,40	76,35
33 848	37 854	+ 11,8	4,41	5,15	2,89	2,90	1,52	1,78	67,18	77,86
<b>282 352</b>	<b>319 822</b>	<b>+ 13,3</b>	<b>4,01</b>	<b>4,77</b>	<b>2,70</b>	<b>2,83</b>	<b>1,48</b>	<b>1,69</b>	<b>63,77</b>	<b>73,76</b>
19 775	23 663	+ 19,7	4,42	5,28	2,90	2,92	1,53	1,81	62,36	74,85
115 318	141 076	+ 22,3	3,38	4,20	2,53	2,60	1,34	1,62	52,93	61,40
45 624	55 289	+ 21,2	3,97	4,82	2,95	2,92	1,34	1,65	58,07	70,05
13 203	17 380	+ 31,6	4,43	5,60	3,14	3,16	1,41	1,77	60,44	79,29
<b>193 920</b>	<b>237 408</b>	<b>+ 22,4</b>	<b>3,68</b>	<b>4,52</b>	<b>2,70</b>	<b>2,73</b>	<b>1,36</b>	<b>1,65</b>	<b>55,41</b>	<b>65,54</b>
30 794	55 518	+ 80,3	3,99	5,42	4,04	3,91	0,99	1,39	58,59	79,06
13 280	25 001	+ 88,3	4,45	5,67	4,78	4,38	0,93	1,29	61,62	81,73
19 754	31 265	+ 58,3	3,99	5,25	3,92	3,79	1,02	1,39	58,04	76,30
<b>63 828</b>	<b>111 784</b>	<b>+ 75,1</b>	<b>4,08</b>	<b>5,42</b>	<b>4,15</b>	<b>3,97</b>	<b>0,98</b>	<b>1,36</b>	<b>59,02</b>	<b>78,84</b>
8 675	11 417	+ 31,6	4,66	5,53	3,11	3,11	1,50	1,78	68,56	78,66
6 898	8 814	+ 27,8	4,32	5,44	3,50	3,46	1,23	1,57	64,75	84,01
8 392	10 538	+ 25,6	4,54	5,55	3,25	3,22	1,40	1,72	67,30	87,30
11 173	13 467	+ 20,5	4,39	5,55	3,33	3,26	1,32	1,71	69,12	84,06
9 464	11 307	+ 19,5	4,66	5,31	3,08	3,05	1,51	1,74	74,21	84,43
<b>44 602</b>	<b>55 543</b>	<b>+ 24,5</b>	<b>4,51</b>	<b>5,42</b>	<b>3,25</b>	<b>3,21</b>	<b>1,39</b>	<b>1,69</b>	<b>68,94</b>	<b>83,54</b>
18 982	22 052	+ 16,2	4,72	5,58	3,17	3,19	1,49	1,75	71,56	84,92
46 627	57 661	+ 23,7	4,25	5,24	2,92	3,02	1,45	1,73	65,35	78,77
13 409	15 387	+ 14,7	4,55	5,34	2,95	3,13	1,54	1,70	71,31	84,92
<b>79 018</b>	<b>95 100</b>	<b>+ 20,4</b>	<b>4,40</b>	<b>5,33</b>	<b>2,98</b>	<b>3,08</b>	<b>1,48</b>	<b>1,73</b>	<b>67,72</b>	<b>81,08</b>
<b>1 654 377</b>	<b>2 153 380</b>	<b>+ 30,2</b>	<b>3,87</b>	<b>4,79</b>	<b>2,96</b>	<b>2,98</b>	<b>1,31</b>	<b>1,61</b>	<b>58,75</b>	<b>71,39</b>

TABEL 3. — PROCENTUEEL AANTAL WONINGEN BEWOOND  
DOOR EIGENAAR OF MEDE-EIGENAAR.

	1947	1961		1947	1961
Antwerpen . . . . .	28,5	38,4	Aat . . . . .	55,9	63,9
Mechelen . . . . .	41,7	54,9	Charleroi . . . . .	38,1	45,5
Turnhout . . . . .	50,9	67,2	Bergen . . . . .	44,4	53,8
<b>Antwerpen</b> . . . . .	<b>34,4</b>	<b>46,4</b>	Zinnik . . . . .	43,0	52,2
Brussel . . . . .	25,0	33,0	Thuin . . . . .	43,7	53,9
Leuven . . . . .	54,7	68,8	Doornik . . . . .	44,5	54,2
Nijvel . . . . .	54,6	65,4	<b>Henegouwen</b> . . . . .	<b>42,5</b>	<b>51,1</b>
<b>Brabant</b> . . . . .	<b>32,1</b>	<b>41,2</b>	Hoei . . . . .	53,2	62,9
Brugge . . . . .	40,5	54,6	Luik . . . . .	31,7	40,2
Diksmuide . . . . .	49,9	65,4	Verviers . . . . .	36,8	47,3
Ieper . . . . .	36,6	52,3	Borgworm . . . . .	63,0	76,5
Kortrijk . . . . .	42,6	58,3	<b>Luik</b> . . . . .	<b>36,8</b>	<b>45,9</b>
Oostende . . . . .	36,7	46,2	Hasselt . . . . .	46,2	63,3
Roeselare . . . . .	38,0	56,7	Maaseik . . . . .	56,6	72,1
Tielt . . . . .	44,7	59,7	Tongeren . . . . .	57,9	69,0
Veurne . . . . .	43,9	53,4	<b>Limburg</b> . . . . .	<b>51,9</b>	<b>66,8</b>
<b>West-Vlaanderen</b> . . . . .	<b>40,7</b>	<b>55,3</b>	Aarlen . . . . .	58,1	63,7
Aalst . . . . .	54,1	70,4	Bastenaken . . . . .	56,9	71,2
Dendermonde . . . . .	45,7	60,3	Marche-en-Famenne . . . . .	60,9	73,6
Eeklo . . . . .	43,9	56,1	Neufchâteau . . . . .	62,5	71,2
Gent . . . . .	29,1	41,4	Virton . . . . .	68,3	76,4
Oudenaarde . . . . .	49,1	63,0	<b>Luxemburg</b> . . . . .	<b>61,6</b>	<b>71,0</b>
Sint-Niklaas . . . . .	40,1	53,6	Dinant . . . . .	58,6	66,1
<b>Oost-Vlaanderen</b> . . . . .	<b>40,2</b>	<b>54,0</b>	Namen . . . . .	49,3	57,2
			Philippeville . . . . .	56,3	65,1
			<b>Namen</b> . . . . .	<b>52,5</b>	<b>60,4</b>
			<b>Het Rijk</b> : . . . . .	<b>38,9</b>	<b>49,7</b>

TABEL 4. — AANTAL PRIVATE WONINGEN MET OPENBARE WATERVOORZIENING, PRIVATE BADKAMER OF PRIVAAT STORTBAD EN CENTRALE VERWARMING IN 1947 EN 1961. CIJFERS PER PROVINCIE EN PER ARRONDISSEMENT.

Provincies en arrondissementen	Aantal private woningen met						Procentueel aantal private woningen met					
	openbare watervoorziening		private badkamer of privaat stortbad		centrale verwarming		openbare watervoorziening		private badkamer of privaat stortbad		centrale verwarming	
	1947	1961	1947	1961	1947	1961	1947	1961	1947	1961	1947	1961
Antwerpen . . . . .	192 113	259 899	25 365	114 614	10 804	38 228	71,6	87,1	9,5	38,4	4,0	12,8
Mechelen . . . . .	26 637	46 529	2 518	17 958	1 238	3 428	35,4	54,9	3,3	21,2	1,6	4,0
Turnhout . . . . .	9 182	23 385	1 465	11 775	775	2 999	14,7	29,9	2,3	15,0	1,2	3,8
<b>Prov. Antwerpen</b>	<b>227 932</b>	<b>329 813</b>	<b>29 348</b>	<b>144 347</b>	<b>12 817</b>	<b>44 655</b>	<b>56,1</b>	<b>71,5</b>	<b>7,2</b>	<b>31,3</b>	<b>3,2</b>	<b>9,6</b>
Brussel . . . . .	430 457	509 517	74 455	193 646	60 991	142 222	85,7	92,8	14,8	35,3	12,1	25,9
Leuven . . . . .	33 566	69 573	4 052	18 242	2 144	7 735	35,4	65,3	4,3	17,1	2,3	7,3
Nijvel . . . . .	39 520	59 791	3 942	16 876	2 748	8 013	62,7	91,5	6,2	25,8	4,4	12,3
<b>Prov. Brabant</b>	<b>503 543</b>	<b>638 881</b>	<b>82 449</b>	<b>228 764</b>	<b>65 883</b>	<b>157 970</b>	<b>76,3</b>	<b>88,6</b>	<b>12,5</b>	<b>31,7</b>	<b>10,0</b>	<b>21,9</b>
Brugge . . . . .	20 378	39 621	3 875	14 433	2 261	5 790	35,3	59,6	6,7	21,7	3,9	8,7
Diksmuide . . . . .	320	2 472	108	693	73	352	2,4	18,5	0,8	5,2	0,6	2,6
Ieper . . . . .	5 023	13 398	744	3 096	2 503	1 092	13,8	36,2	2,0	8,4	6,9	3,0
Kortrijk . . . . .	22 414	55 593	3 532	16 152	2 030	5 011	26,9	60,4	4,2	17,6	2,4	5,4
Oostende . . . . .	16 873	26 813	2 219	8 623	1 117	3 711	50,2	68,0	6,6	21,9	3,3	9,4
Roesselare . . . . .	8 483	19 240	1 091	5 244	522	1 366	24,3	51,7	3,1	14,1	1,5	3,7
Tielt . . . . .	426	3 339	359	1 539	253	568	2,2	16,7	1,9	7,7	1,3	2,8
Veurne . . . . .	3 344	6 777	644	2 480	397	820	25,0	47,6	4,8	17,4	3,0	5,8
<b>Prov. West-Vlaanderen</b>	<b>77 261</b>	<b>167 253</b>	<b>12 572</b>	<b>52 260</b>	<b>9 156</b>	<b>18 710</b>	<b>26,5</b>	<b>52,3</b>	<b>4,3</b>	<b>16,3</b>	<b>3,1</b>	<b>5,9</b>
Aalst . . . . .	17 984	33 607	3 182	10 845	759	2 473	25,4	44,3	4,5	14,3	1,1	3,3
Dendermonde . . . . .	9 388	20 277	1 011	6 125	383	1 255	20,0	40,7	2,1	12,3	0,8	2,5
Eeklo . . . . .	3 238	12 931	446	2 479	296	668	14,3	53,7	2,0	10,3	1,3	2,8
Gent . . . . .	51 886	88 065	8 327	28 778	4 609	11 373	35,3	58,3	5,7	19,1	3,1	7,5
Oudenaarde . . . . .	5 469	13 146	1 185	3 748	661	1 422	15,8	37,4	3,4	10,7	1,9	4,0
Sint-Niklaas . . . . .	10 744	34 031	1 356	9 124	525	1 646	19,9	59,5	2,5	16,0	1,0	2,9
<b>Prov. Oost-Vlaanderen</b>	<b>98 709</b>	<b>202 057</b>	<b>15 507</b>	<b>61 099</b>	<b>7 233</b>	<b>18 837</b>	<b>26,3</b>	<b>51,4</b>	<b>4,1</b>	<b>15,5</b>	<b>1,9</b>	<b>4,8</b>
Aat . . . . .	7 403	18 576	738	2 984	722	1 203	28,0	72,2	2,8	11,6	2,7	4,7
Charleroi . . . . .	118 675	157 064	8 474	36 489	6 505	12 546	71,9	95,4	5,1	22,2	3,9	7,6
Bergen . . . . .	59 009	86 226	3 761	16 209	2 852	5 525	61,9	93,8	3,9	17,6	3,0	6,0
Zinnik . . . . .	40 784	48 677	2 288	9 489	1 932	3 626	70,5	86,1	3,9	16,8	3,3	6,4
Thuin . . . . .	27 561	38 255	1 737	6 829	1 360	2 307	57,5	82,8	3,6	14,8	2,8	4,9
Doornik . . . . .	17 591	30 848	2 586	7 001	1 985	3 551	34,9	63,4	5,1	14,4	3,9	7,3
<b>Prov. Henegouwen</b>	<b>271 023</b>	<b>379 646</b>	<b>19 584</b>	<b>79 001</b>	<b>15 356</b>	<b>28 758</b>	<b>61,2</b>	<b>87,6</b>	<b>4,4</b>	<b>18,2</b>	<b>3,5</b>	<b>6,6</b>
Hoei . . . . .	12 427	29 514	1 562	5 498	728	1 945	39,2	93,4	4,9	17,4	2,3	6,2
Luik . . . . .	188 285	223 456	17 380	62 304	10 898	25 647	86,4	97,2	8,0	27,1	5,0	11,2
Verviers . . . . .	61 463	70 241	6 121	18 157	4 306	7 612	78,2	89,0	7,8	23,0	5,5	9,6
Borgworm . . . . .	3 126	19 307	524	2 961	355	1 067	14,3	88,1	2,4	13,5	1,6	4,9
<b>Prov. Luik</b>	<b>265 301</b>	<b>342 518</b>	<b>25 587</b>	<b>88 920</b>	<b>16 287</b>	<b>36 271</b>	<b>75,8</b>	<b>94,6</b>	<b>7,3</b>	<b>24,5</b>	<b>4,6</b>	<b>10,0</b>
Hasselt . . . . .	12 698	46 049	2 351	13 359	955	4 493	24,1	65,6	4,5	19,0	1,8	6,4
Maaseik . . . . .	1 856	10 160	566	3 827	309	1 167	8,6	33,2	2,6	12,5	1,4	3,8
Tongeren . . . . .	8 483	32 703	807	3 930	441	1 288	24,9	79,8	2,4	9,6	1,3	3,1
<b>Prov. Limburg</b>	<b>23 037</b>	<b>88 912</b>	<b>3 724</b>	<b>21 116</b>	<b>1 705</b>	<b>6 948</b>	<b>21,3</b>	<b>62,7</b>	<b>3,4</b>	<b>14,9</b>	<b>1,6</b>	<b>4,9</b>
Aarlen . . . . .	9 384	13 995	744	3 690	537	1 200	74,2	96,4	5,9	25,4	4,2	8,3
Bastenaken . . . . .	3 559	8 094	236	1 387	159	529	33,4	77,2	2,2	13,2	1,5	5,0
Marche-en-Famenne . . . . .	7 338	9 851	475	2 110	284	517	58,8	81,6	3,8	17,5	2,3	4,3
Neufchâteau . . . . .	9 197	14 478	525	2 433	315	701	56,9	90,4	3,2	15,2	1,9	4,4
Virton . . . . .	8 881	12 926	448	2 920	249	731	69,6	96,5	3,5	21,8	1,9	5,5
<b>Prov. Luxemburg</b>	<b>38 359</b>	<b>59 344</b>	<b>2 428</b>	<b>12 540</b>	<b>1 544</b>	<b>3 678</b>	<b>59,3</b>	<b>89,3</b>	<b>3,7</b>	<b>18,9</b>	<b>2,4</b>	<b>5,5</b>
Dinant . . . . .	16 990	24 614	1 378	4 889	809	1 502	64,0	94,8	5,2	18,8	3,0	5,8
Namen . . . . .	48 654	68 630	4 510	16 536	3 212	6 745	68,2	93,8	6,3	22,6	4,5	9,2
Philippeville . . . . .	8 062	16 411	549	2 462	502	731	42,9	90,6	2,9	13,6	2,7	4,0
<b>Prov. Namen</b>	<b>73 706</b>	<b>109 655</b>	<b>6 437</b>	<b>23 887</b>	<b>4 523</b>	<b>8 978</b>	<b>63,2</b>	<b>93,5</b>	<b>5,5</b>	<b>20,4</b>	<b>3,9</b>	<b>7,7</b>
<b>HET RIJK</b>	<b>1 578 871</b>	<b>2 318 079</b>	<b>197 636</b>	<b>711 934</b>	<b>134 504</b>	<b>324 805</b>	<b>55,7</b>	<b>76,9</b>	<b>7,0</b>	<b>23,6</b>	<b>4,8</b>	<b>10,8</b>

## HOOFDSTUK II.

### INDELING VAN DE TOTALE WONINGVOORRAAD NAAR WONING-CATEGORIE EN VAN DE PRIVATE WONINGEN, NAAR HET AANTAL BEWONERS, HET AANTAL VERTREKKEN EN HUN OPPERVLAKTE.

#### 1. Woningvoorraad naar woningcategorie.

In tabel 5 wordt per arrondissement en per provincie een overzicht verschaft van onze globale woningvoorraad naar woningcategorie.

Op 31 december 1961 werden in België 3.170.359 woningen geteld, onderverdeeld als volgt :

#### Private woningen :

— bewoond door personen die er hun gewoon verblijf hebben . . . . .	3 016 304
— vakantieverblijven, tweede verblijven . . . . .	53 758
— onbewoonde woningen . . . . .	88 900
— vaartuigen en woonwagens . . . . .	6 227
<b>Totaal . . . . .</b>	<b>3 165 189</b>

**Kollektieve woningen . . . . . 5 170**

**Algemeen totaal . . . . . 3 170 359**

Het aantal vakantieverblijven of tweede verblijven en het aantal onbewoonde woningen is in ons land betrekkelijk groot : respectievelijk 1,7 en 2,8 % van het totaal aantal private woningen.

De verhoudingen vakantieverblijven of tweede verblijven en onbewoonde woningen lopen sterk uiteen naargelang het arrondissement, zoals blijkt uit onderstaande percentages van deze woningen t.o.v. het totaal aantal.

PROVINCIES EN ARRONDISSEMENTEN	Procentueel aantal vakantieverblijven of tweede verblijven	Procentueel aantal onbewoonde woningen
Antwerpen . . . . .	1,1	3,5
Mechelen . . . . .	0,4	2,6
Turnhout . . . . .	0,6	2,2
<b>Prov. Antwerpen</b>	<b>0,9</b>	<b>3,1</b>
Brussel . . . . .	0,6	3,0
Leuven . . . . .	1,6	2,5
Nijvel . . . . .	3,4	2,9
<b>Prov. Brabant</b>	<b>1,0</b>	<b>2,9</b>
Brugge . . . . .	13,8	2,3
Diksmuide . . . . .	0,1	2,8
Ieper . . . . .	0,2	2,1
Kortrijk . . . . .	0,1	1,9
Oostende . . . . .	16,3	2,3
Roeselare . . . . .	0,1	1,8
Tielt . . . . .	0,2	2,1
Veurne . . . . .	36,7	2,0
<b>Prov. West-Vlaanderen</b>	<b>7,8</b>	<b>2,1</b>

PROVINCIES EN ARRONDISSEMENTEN	Procentueel aantal vakantieverblijven of tweede verblijven	Procentueel aantal onbewoonde woningen
Aalst . . . . .	0,2	2,6
Dendermonde . . . . .	0,4	2,1
Eeklo . . . . .	0,1	2,2
Gent . . . . .	0,6	2,5
Oudenaarde . . . . .	0,4	2,8
Sint-Niklaas . . . . .	0,2	2,8
<b>Prov. Oost-Vlaanderen</b>	<b>0,4</b>	<b>2,5</b>
Aat . . . . .	0,8	3,5
Charleroi . . . . .	0,2	2,8
Bergen . . . . .	0,2	4,0
Zinnik . . . . .	0,5	3,3
Thuin . . . . .	1,1	3,6
Doornik . . . . .	0,5	2,9
<b>Prov. Henegouwen</b>	<b>0,4</b>	<b>3,3</b>
Hoei . . . . .	2,9	3,9
Luik . . . . .	0,7	1,9
Verviers . . . . .	1,5	3,8
Borgworm . . . . .	0,5	2,6
<b>Prov. Luik</b>	<b>1,1</b>	<b>2,5</b>
Hasselt . . . . .	0,1	2,6
Maaseik . . . . .	0,1	2,4
Tongeren . . . . .	0,2	2,1
<b>Prov. Limburg</b>	<b>0,2</b>	<b>2,4</b>
Aarlen . . . . .	0,4	3,4
Bastenaken . . . . .	1,4	5,6
Marche-en-Famenne . . . . .	8,7	4,5
Neufchâteau . . . . .	3,8	3,7
Virton . . . . .	3,3	3,5
<b>Prov. Luxemburg</b>	<b>3,6</b>	<b>4,1</b>
Dinant . . . . .	6,1	3,5
Namen . . . . .	1,3	2,4
Philippeville . . . . .	3,7	3,8
<b>Prov. Namen</b>	<b>2,7</b>	<b>2,9</b>
<b>Het Rijk</b>	<b>1,7</b>	<b>2,8</b>

Volgende arrondissementen hebben een zeer hoog percentage vakantieverblijven of tweede verblijven : Veurne (36,7%), Oostende (16,3%), Brugge (13,8%), Marche-en-Famenne (8,7%), Dinant (6,1%).

Het percentage onbewoonde woningen bereikt de hoogste waarden in volgende arrondissementen: Bastenaken (5,6%), Marche-en-Famenne (4,5%), Bergen (4,0%), Hoi (3,9%), Verviers (3,8%), Philippeville (3,8%), Neufchâteau (3,7%).

Het zijn alle arrondissementen waar de bevolkingsevolutie ongunstig verloopt.

In tabel 6 worden tenslotte enige aanvullende gegevens verstrekt over de mobiele woningen (vaartuigen en woonwagens) per arrondissement. Deze opgave omvat alle mobiele woningen, die zich op 31 december 1961, op het Belgisch grondgebied bevonden. Het totale aantal bedroeg 6.227 waaronder 3.774 vaartuigen met woongelegheden en 2.453 woonwagens. Deze mobiele woningen kunnen eveneens ingedeeld worden volgens de nationaliteit van het gezinshoofd. Er werden namelijk 3.310 vaartuigen en 2.301 woonwagens geteld bewoond door een gezin waarvan het hoofd een Belg is en 464 vaartuigen en 152 woonwagens bewoond door een gezin waarvan het hoofd een vreemde is.

Bij deze cijfers dient opgemerkt te worden dat de Belgische gezinnen, wonend op een vaartuig of in een woonwagen, die niet in België aanwezig waren op het ogenblik van de telling, niet opgenomen zijn in de statistiek.

Op 31 december 1961 bevonden zich in ons land 19 171 personen, wonend in mobiele woningen, waarvan 11 618 in een vaartuig en 7.553 in een woonwagen verbleven.

## 2. Private woningen naar het aantal bewoners en het aantal vertrekkers.

Zoals reeds in hoofdstuk I vermeld zijn onze woningen, sedert 1947, ruimer geworden. Dit blijkt nogmaals uit onderstaande indeling van 1 000 woningen naar het aantal vertrekkers in 1947 en 1961.

Aantal vertrekkers	1947	1961
1 . . . . .	57,6	23,4
2 . . . . .	197,2	80,6
3 . . . . .	201,0	144,9
4 . . . . .	245,6	235,1
5 . . . . .	135,8	198,2
6 . . . . .	83,7	163,4
7 . . . . .	34,0	71,9
8 . . . . .	22,2	40,4
9 . . . . .	8,9	17,6
10 en meer . . . . .	14,0	23,9
onbekend . . . . .	—	0,6
<b>Totaal . . . . .</b>	<b>1 000,0</b>	<b>1 000,0</b>

Sedert 1947 is het aantal woningen met 1, 2, 3 of 4 vertrekkers merkbaar geringer geworden terwijl het aantal woningen met 5 of meer vertrekkers belangrijk is gestegen.

Om de woonomstandigheden te beoordelen wordt als belangrijke maatstaf gebruikt, de verhouding tussen het aantal bewoners en het aantal woonvertrekkers.

In tabel 7 worden de basiscijfers verstrekt voor het Rijk, namelijk de indeling, in absolute en in verhoudingscijfers, van het aantal woningen naar het aantal bewoners en het aantal vertrekkers. In dit geval gaat het alleen over de private woningen, bewoond door personen die er hun gewone verblijfplaats hebben.

Over 't algemeen kan men vaststellen dat het aantal vertrekkers van de woning vermeerderd naarmate de grootte van het gezin toeneemt. Het is een normaal verschijnsel. Het gemiddeld aantal vertrekkers per persoon vermindert echter naarmate het aantal personen van het gezin toeneemt.

Ziehier deze gemiddelde cijfers.

Aantal personen van het gezin	Gemiddeld aantal vertrekkers per persoon
1 . . . . .	3,45
2 . . . . .	2,22
3 . . . . .	1,64
4 . . . . .	1,35
5 . . . . .	1,15
6 . . . . .	1,02
7 . . . . .	0,91
8 en meer . . . . .	0,76
<b>Alle gezinnen . . . . .</b>	<b>1,61</b>

Hieruit blijkt dus dat de grotere gezinnen relatief minder ruim gehuisvest zijn dan de kleinere gezinnen.

Deze vaststelling resulteert eveneens uit tabel 8 waarin de woningen gerangschikt zijn enerzijds naar het aantal bewoners en anderzijds naar het aantal vertrekkers per bewoner.

Tabel 9 behelst per arrondissement, een procentuele indeling van de woningen in 1947 en 1961, volgens het aantal vertrekkers per bewoner. In alle arrondissementen is er een relatieve stijging van het aantal woningen met meer dan één vertrek per bewoner. Het gemiddelde voor het Rijk bedraagt: 76,54 % woningen met meer dan één vertrek per bewoner in 1961 tegenover 57,49 % in 1947. De arrondissementen met de geringste verhoudingen zijn:

Maaseik (65,95%), Turnhout (66,16%), Tongeren (68,01%), Tielt (69,50%).

Tenslotte weze nog vermeld dat vooral bij internationale vergelijking van de huisvestingsvoorwaarden, gebruik gemaakt wordt van de maatstaf: woondichtheid. Hierbij wordt het aantal personen per vertrek berekend of m.a.w. de omgekeerde verhouding van de hierboven bepaalde. De gegevens in dit verband, per arrondissement, zijn opgenomen in tabel 10. In dit geval betekent een grotere woondichtheid een minder gunstige situatie. Algemeen wordt aangenomen dat een woondichtheid van 2 of meer personen per vertrek als onaanvaardbaar dient geacht te worden. Op grond van dit criterium zouden 36 669 woningen in België in belangrijke mate overbevolkt zijn.

## 3. Private woningen naar hun oppervlakte en het aantal bewoners.

Een andere indeling die een beeld verstrekt over de ontwikkeling van de huisvestingsvoorwaarden bestaat in een rangschikking van de woningen naar de oppervlakten van hun woonvertrekkers. Ook hier dient natuurlijk een verband gelegd met het aantal bewoners van de woning.

Wanneer een vergelijking gemaakt wordt tussen 1947 en 1961 kan vooreerst vastgesteld worden - zoals reeds gebeurde bij de vergelijking van het aantal vertrekkers der woningen - dat de gemiddelde woonruimte van de woningen groter wordt. Bij een indeling van 1.000 woningen naar hun oppervlakte in 1947 en 1961 wordt volgend resultaat bekomen.

Oppervlakte van de woning in m <sup>2</sup>	1947	1961
minder dan 35 m <sup>2</sup> . . . . .	272,7	108,6
35 tot minder dan 45 m <sup>2</sup> . . . . .	154,8	100,0
45 tot minder dan 55 m <sup>2</sup> . . . . .	154,0	131,7
55 tot minder dan 65 m <sup>2</sup> . . . . .	139,8	159,5
65 tot minder dan 75 m <sup>2</sup> . . . . .	76,2	122,3
75 tot minder dan 85 m <sup>2</sup> . . . . .	69,4	117,9
85 tot minder dan 95 m <sup>2</sup> . . . . .	32,9	70,8
95 tot minder dan 105 m <sup>2</sup> . . . . .	34,9	62,8
105 tot minder dan 125 m <sup>2</sup> . . . . .	27,2	59,5
125 tot minder dan 175 m <sup>2</sup> . . . . .	25,5	48,3
175 tot minder dan 225 m <sup>2</sup> . . . . .	7,5	12,1
225 m <sup>2</sup> en meer . . . . .	5,1	5,8
onbekend . . . . .	—	0,7
<b>Totaal</b>	<b>1 000,0</b>	<b>1 000,0</b>

Uit deze verhoudingscijfers blijkt dus duidelijk dat het aantal kleinere woningen van minder dan 55 m<sup>2</sup> woonoppervlakte heel wat geringer is. (581 woningen op 1.000 in 1947 en nog slechts 340 op 1.000 in 1961). Daartegenover is het aantal woningen met een grotere oppervlakte relatief toegenomen.

Wanneer een verband gelegd wordt tussen oppervlakte van de woning en aantal bewoners, worden volgende gemiddelden bekomen :

Aantal bewoners	Gemiddelde oppervlakte van de woning (in m <sup>2</sup> )	Gemiddelde oppervlakte per bewoner (in m <sup>2</sup> )
1 . . . . .	50,55	50,55
2 . . . . .	66,15	33,08
3 . . . . .	73,38	24,46
4 . . . . .	80,76	20,19
5 . . . . .	87,09	17,42
6 . . . . .	92,69	15,45
7 . . . . .	97,35	13,91
8 en meer . . . . .	105,60	10,56
<b>Totaal</b> . . . . .	<b>71,39</b>	<b>23,93</b>

Zoals bij de vergelijking van het aantal bewoners en het aantal vertrekken, wordt dus eveneens een sterke daling van de woonruimte per bewoner vastgesteld naarmate het gezin groter wordt. In een woning waarin bvb. 2 personen gehuisvest zijn, beschikt iedere bewoner over gemiddeld 33 m<sup>2</sup> woonruimte, terwijl in een woning met 7 personen, iedere bewoner het gemiddeld met 14 m<sup>2</sup> woonruimte moet stellen.

Tabel 11 behelst de basis-cijfers in verband met de indeling der woningen naar het aantal bewoners en naar hun oppervlakte.

#### 4. Private woningen naar het aantal vertrekken zonder venster of zonder vertikaal venster.

Bij de woningtelling op 31 december 1961 werd, bij de opgave van het aantal vertrekken, eveneens gevraagd naar het aantal vertrekken zonder venster of zonder vertikaal venster. Het is de eerste maal in België dat dergelijke inlichtingen gevraagd werden. Vertrekken zonder venster zijn bvb. de kamers gelegen tussen twee andere vertrekken en waarbij een glazen deur voor een onrechtstreekse verlichting zorgt. Dergelijke vertrekken worden meestal aangetroffen in verouderde woongebouwen. Vertrekken zonder vertikaal venster zijn o.a. de als woon- of

slaapgelegenheden ingerichte zoldervertrekken welke alleen een klapvenster hebben dat dezelfde helling heeft als het dak.

Vertrekken zonder venster of zonder vertikaal venster zijn vanzelfsprekend minder geschikt uit een oogpunt van bewoonbaarheid.

Tabel 12 bevat een indeling van de private woningen naar het totaal aantal vertrekken, met aanduiding van het aantal vertrekken zonder venster of zonder vertikaal venster.

Als algemeen resultaat van deze statistiek kan vermeld worden dat op 1.000 woningen er nog 88 zijn met één vertrek zonder venster of zonder vertikaal venster, 24 met twee, 5 met drie en 2 met vier of meer dergelijke vertrekken.

#### 5. Overbevolkte en onderbevolkte woningen.

Hierboven werd de woondichtheid onderzocht door een eenvoudige confrontatie van het aantal bewoners en het aantal vertrekken van de woning. Dergelijke berekening van de woondichtheid geeft reeds een eerste aanduiding over de graad van onder- of overbevolking van onze woningen. Ter bepaling van het gewenst aantal woonvertrekken waarover een gezin zou moeten beschikken is het criterium aantal gezinsleden echter onvoldoende. Er moet eveneens rekening gehouden worden met de samenstelling van het gezin d.w.z. met de leeftijd en het geslacht van de gezinsleden en de aanwezigheid, al dan niet, van een echtbaar.

Daarom werd voor ieder gezin een theoretisch nodig geacht aantal vertrekken bepaald, volgens een formule, welke werd omschreven in de inleiding van dit boekdeel onder 2. Definities en toelichtingen.

Dit theoretisch nodig geacht aantal vertrekken ten aanzien van de samenstelling van het gezin werd vergeleken met het werkelijk aantal vertrekken van de woning zodat voor iedere woning kon bepaald worden of zij als overbevolkt, normaal bevolkt of onderbevolkt diende gerangschikt te worden.

In tabel 13 is per arrondissement, in absolute en relatieve cijfers, het aantal onderbevolkte, normaal bevolkte en overbevolkte woningen aangeduid. Op grond van de aangewende formule zouden in ons land 18% der woningen overbevolkt zijn en 58% onderbevolkt. De overige 24 % zouden, qua woonruimte, precies aangepast zijn aan het aantal bewoners. Het is vanzelfsprekend onmogelijk, op dit gebied en voor het gehele land een volledig evenwicht te bereiken. In deze laatste categorie werd bovendien een rangschikking opgesteld naar de graad van overbevolking : 395.095 woningen of 13,1 % zouden 1 vertrek te weinig hebben t.a.v. de samenstelling van het gezin, 110.220 woningen of 3,7% zouden 2 vertrekken te weinig hebben en 32.250 of 1,1 % zouden 3 of meer vertrekken te weinig hebben. Bij deze laatste categorie woningen kan werkelijk van een kritische overbevolking gesproken worden.

Volgende arrondissementen hebben relatief het grootst aantal woningen met kritische overbevolking (tekort van 3 of meer vertrekken) : Maaseik (2,5 %), Turnhout (2,3 %), Tongeren (2,1 %), Diksmuide (2,0 %), Tielt (2,0 %).

Tenslotte wordt in tabel 14 het aantal onderbevolkte, normaal bevolkte en overbevolkte woningen aangeduid, naar type van bewonend gezin. Het relatief grootst aantal onderbevolkte en geringst aantal overbevolkte woningen kan vastgesteld worden bij de alleenwonende vrouwen (69,8 % onderbevolkte en 6,6 % overbevolkte woningen) en bij de echtparen zonder kinderen (70,5 % onderbevolkte en 9,2 % overbevolkte woningen).



TABEL 5. — AANTAL WONINGEN OP 31 DECEMBER 1961, NAAR CATEGORIE.  
CIJFERS PER PROVINCIE EN PER ARRONDISSEMENT.

Provincies en arrondissementen	Aantal private woningen					Aantal kollektieve woningen	Totaal aantal woningen (private + kollektieve)	Aantal bewoners		
	bewoond door personen die er hun gewoon verblijf hebben	vacantie- verblijven, tweede verblijven	on- bewoonde woningen	vaartuigen en woon- wagens	Totaal			in private woningen (behalve vaartuigen en woon- wagens)	in vaartuigen en woon- wagens	in kollektieve woningen
Antwerpen . . . . .	298 259	3 594	10 807	989	313 649	453	314 102	851 625	2 972	10 435
Mechelen . . . . .	84 700	355	2 296	253	87 604	147	87 751	265 423	804	4 864
Turnhout . . . . .	78 336	466	1 777	106	80 685	165	80 850	293 981	376	4 372
<b>Prov. Antwerpen</b>	<b>461 295</b>	<b>4 415</b>	<b>14 880</b>	<b>1 348</b>	<b>481 938</b>	<b>765</b>	<b>482 703</b>	<b>1 411 029</b>	<b>4 152</b>	<b>19 671</b>
Brussel . . . . .	548 771	3 725	16 938	470	569 904	731	570 635	1 407 433	1 282	15 842
Leuven . . . . .	106 578	1 738	2 830	83	111 229	312	111 541	343 466	278	7 875
Nijvel . . . . .	65 380	2 422	2 008	65	69 875	141	70 016	196 673	179	2 356
<b>Prov. Brabant</b>	<b>720 729</b>	<b>7 885</b>	<b>21 776</b>	<b>618</b>	<b>751 008</b>	<b>1 184</b>	<b>752 192</b>	<b>1 947 572</b>	<b>1 739</b>	<b>26 073</b>
Brugge . . . . .	66 477	10 914	1 846	103	79 340	199	79 539	215 791	345	4 884
Diksmuide . . . . .	13 368	19	386	77	13 850	48	13 898	46 836	242	922
Ieper . . . . .	37 006	87	795	7	37 895	111	38 006	120 453	18	2 060
Kortrijk . . . . .	91 973	122	1 753	57	93 905	180	94 085	294 520	160	4 502
Oostende . . . . .	39 424	7 910	1 111	63	48 508	64	48 572	118 122	207	1 590
Roeselare . . . . .	37 229	39	689	28	37 985	77	38 062	130 914	83	2 340
Tielt . . . . .	20 032	39	437	3	20 511	63	20 574	73 779	6	1 395
Veurne . . . . .	14 236	8 650	480	236	23 602	66	23 668	44 569	625	828
<b>Prov. West-Vlaanderen</b>	<b>319 745</b>	<b>27 780</b>	<b>7 497</b>	<b>574</b>	<b>355 596</b>	<b>808</b>	<b>356 404</b>	<b>1 044 984</b>	<b>1 686</b>	<b>18 521</b>
Aalst . . . . .	75 875	164	2 015	89	78 143	134	78 277	251 558	264	3 365
Dendermonde . . . . .	49 781	187	1 082	131	51 181	82	51 263	166 774	417	2 090
Eeklo . . . . .	24 083	30	547	58	24 718	38	24 756	79 789	179	1 423
Gent . . . . .	151 021	927	3 970	509	156 427	290	156 717	444 901	1 497	9 591
Oudenaarde . . . . .	35 174	137	1 013	27	36 351	100	36 451	111 852	72	2 088
Sint-Niklaas . . . . .	57 165	121	1 665	190	59 141	110	59 251	186 326	587	3 336
<b>Prov. Oost-Vlaanderen</b>	<b>393 099</b>	<b>1 566</b>	<b>10 292</b>	<b>1 004</b>	<b>405 961</b>	<b>754</b>	<b>406 715</b>	<b>1 241 200</b>	<b>3 016</b>	<b>21 893</b>
Aat . . . . .	25 743	222	925	34	26 924	46	26 970	77 864	102	926
Charleroi . . . . .	164 655	355	4 836	421	170 267	184	170 451	455 129	1 276	3 990
Bergen . . . . .	91 919	222	3 832	232	96 205	114	96 319	256 901	724	2 389
Zinnik . . . . .	56 517	275	1 975	90	58 857	82	58 939	162 911	273	1 515
Thuin . . . . .	46 174	538	1 779	275	48 766	50	48 816	133 514	848	1 314
Dormik . . . . .	48 619	217	1 497	146	50 479	115	50 594	141 254	462	2 959
<b>Prov. Henegouwen</b>	<b>433 627</b>	<b>1 829</b>	<b>14 844</b>	<b>1 198</b>	<b>451 498</b>	<b>591</b>	<b>452 089</b>	<b>1 227 573</b>	<b>3 685</b>	<b>13 093</b>
Hoei . . . . .	31 615	991	1 316	121	34 043	41	34 084	92 267	345	1 025
Luik . . . . .	229 777	1 713	4 500	524	236 514	249	236 763	596 306	1 655	5 895
Verviers . . . . .	78 929	1 271	3 157	28	83 385	152	83 537	230 747	115	4 200
Borgworm . . . . .	21 920	114	589	36	22 659	25	22 684	69 259	145	648
<b>Prov. Luik</b>	<b>362 241</b>	<b>4 089</b>	<b>9 562</b>	<b>709</b>	<b>376 601</b>	<b>467</b>	<b>377 068</b>	<b>988 579</b>	<b>2 260</b>	<b>11 768</b>
Hasselt . . . . .	70 220	71	1 891	157	72 339	148	72 487	274 280	498	3 175
Maaseik . . . . .	30 591	46	748	101	31 486	74	31 560	133 911	424	1 635
Tongeren . . . . .	40 978	83	894	104	42 059	88	42 147	155 137	389	2 116
<b>Prov. Limburg</b>	<b>141 789</b>	<b>200</b>	<b>3 533</b>	<b>362</b>	<b>145 884</b>	<b>310</b>	<b>146 194</b>	<b>563 328</b>	<b>1 311</b>	<b>6 926</b>
Aarlen . . . . .	14 514	64	516	13	15 107	15	15 122	45 124	55	609
Bastenaken . . . . .	10 491	159	638	11	11 299	19	11 318	36 293	27	366
Marche-en-Famenne . . . . .	12 071	1 212	624	18	13 925	13	13 938	38 902	53	278
Neufchâteau . . . . .	16 020	654	648	24	17 346	28	17 374	52 172	66	475
Virton . . . . .	13 393	477	508	15	14 393	19	14 412	40 811	39	437
<b>Prov. Luxemburg</b>	<b>66 489</b>	<b>2 566</b>	<b>2 934</b>	<b>81</b>	<b>72 070</b>	<b>94</b>	<b>72 164</b>	<b>213 302</b>	<b>240</b>	<b>2 165</b>
Dinant . . . . .	25 969	1 741	1 012	29	28 751	50	28 801	82 958	117	1 389
Namen . . . . .	73 202	967	1 832	215	76 216	127	76 343	221 108	663	3 867
Philippeville . . . . .	18 119	720	738	89	19 666	20	19 686	56 801	302	581
<b>Prov. Namen</b>	<b>117 290</b>	<b>3 428</b>	<b>3 582</b>	<b>333</b>	<b>124 633</b>	<b>197</b>	<b>124 830</b>	<b>360 867</b>	<b>1 082</b>	<b>5 837</b>
<b>HET RIJK</b>	<b>3 016 304</b>	<b>53 758</b>	<b>88 900</b>	<b>6 227</b>	<b>3 165 189</b>	<b>5 170</b>	<b>3 170 359</b>	<b>8 998 434</b>	<b>19 171</b>	<b>125 947</b>

TABEL 6. — INDELING VAN DE MOBIELE WONINGEN (VAARTUIGEN EN WOONWAGENS) NAAR HET AANTAL BEWONERS EN DE NATIONALITEIT VAN HET GEZINSHOOFD.

ARRONDISSE- MENTEN, PROVINCIES	Gezinshoofden van Belgische nationaliteit						Gezinshoofden van vreemde nationaliteit					
	Vaartuigen		Woonwagens		Totaal		Vaartuigen		Woonwagens		Totaal	
	Aantal	Aantal bewoners	Aantal	Aantal bewoners	Aantal	Aantal bewoners	Aantal	Aantal bewoners	Aantal	Aantal bewoners	Aantal	Aantal bewoners
Antwerpen . . . . .	746	2 188	130	380	876	2 568	95	336	18	68	113	404
Mechelen . . . . .	195	571	47	184	242	755	2	10	9	39	11	49
Turnhout . . . . .	60	181	37	157	97	338	8	34	1	4	9	38
<b>Prov. Antwerpen . . . . .</b>	<b>1 001</b>	<b>2 940</b>	<b>214</b>	<b>721</b>	<b>1 215</b>	<b>3 661</b>	<b>105</b>	<b>380</b>	<b>28</b>	<b>111</b>	<b>133</b>	<b>491</b>
Brussel . . . . .	73	218	367	970	440	1 188	11	36	19	58	30	94
Leuven . . . . .	20	53	61	219	81	272	1	5	1	1	2	6
Nijvel . . . . .	1	2	60	167	61	169	—	—	4	10	4	10
<b>Prov. Brabant . . . . .</b>	<b>94</b>	<b>273</b>	<b>488</b>	<b>1 356</b>	<b>582</b>	<b>1 629</b>	<b>12</b>	<b>41</b>	<b>24</b>	<b>69</b>	<b>36</b>	<b>110</b>
Brugge . . . . .	61	185	34	140	95	325	7	17	1	3	8	20
Diksmuide . . . . .	51	153	24	85	75	238	2	4	—	—	2	4
Ieper . . . . .	1	3	5	11	6	14	1	4	—	—	1	4
Kortrijk . . . . .	20	64	33	83	53	147	3	10	1	3	4	13
Oostende . . . . .	38	132	23	69	61	201	2	6	—	—	2	6
Roeselare . . . . .	18	59	10	24	28	83	—	—	—	—	—	—
Tielt . . . . .	2	5	1	1	3	6	—	—	—	—	—	—
Veurne . . . . .	218	571	14	41	232	612	4	13	—	—	4	13
<b>Prov. West-Vlaanderen . . . . .</b>	<b>409</b>	<b>1 172</b>	<b>144</b>	<b>454</b>	<b>553</b>	<b>1 626</b>	<b>19</b>	<b>54</b>	<b>2</b>	<b>6</b>	<b>21</b>	<b>60</b>
Aalst . . . . .	28	71	57	177	85	248	2	6	2	10	4	16
Dendermonde . . . . .	73	235	48	147	121	382	1	3	9	32	10	35
Eeklo . . . . .	17	45	38	127	55	172	1	2	2	5	3	7
Gent . . . . .	288	872	200	543	488	1 415	16	61	5	21	21	82
Oudenaarde . . . . .	15	43	10	27	25	70	2	2	—	—	2	2
Sint-Niklaas . . . . .	127	402	54	158	181	560	4	15	5	12	9	27
<b>Prov. Oost-Vlaanderen . . . . .</b>	<b>548</b>	<b>1 668</b>	<b>407</b>	<b>1 179</b>	<b>955</b>	<b>2 847</b>	<b>26</b>	<b>89</b>	<b>23</b>	<b>80</b>	<b>49</b>	<b>169</b>
Aat . . . . .	5	15	25	72	30	87	—	—	4	15	4	15
Charleroi . . . . .	278	880	108	285	386	1 165	26	84	9	27	35	111
Bergen . . . . .	192	604	28	91	220	695	7	17	5	12	12	29
Zinnik . . . . .	41	119	43	136	84	255	2	5	4	13	6	18
Thuin . . . . .	223	661	42	145	265	806	8	28	2	14	10	42
Doornik . . . . .	75	254	58	161	133	415	13	47	—	—	13	47
<b>Prov. Henegouwen . . . . .</b>	<b>814</b>	<b>2 533</b>	<b>304</b>	<b>890</b>	<b>1 118</b>	<b>3 423</b>	<b>56</b>	<b>181</b>	<b>24</b>	<b>81</b>	<b>80</b>	<b>262</b>
Hoei . . . . .	17	52	98	279	115	331	4	12	2	2	6	14
Luik . . . . .	219	659	116	333	335	992	176	624	13	39	189	663
Verviers . . . . .	—	—	26	107	26	107	—	—	2	8	2	8
Borgworm . . . . .	—	—	35	137	35	137	—	—	1	8	1	8
<b>Prov. Luik . . . . .</b>	<b>236</b>	<b>711</b>	<b>275</b>	<b>856</b>	<b>511</b>	<b>1 567</b>	<b>180</b>	<b>636</b>	<b>18</b>	<b>57</b>	<b>198</b>	<b>693</b>
Hasselt . . . . .	47	149	95	292	142	441	4	15	11	42	15	57
Maaseik . . . . .	31	101	56	254	87	355	8	41	6	28	14	69
Tongeren . . . . .	39	122	39	148	78	270	23	107	3	12	26	119
<b>Prov. Limburg . . . . .</b>	<b>117</b>	<b>372</b>	<b>190</b>	<b>694</b>	<b>307</b>	<b>1 066</b>	<b>35</b>	<b>163</b>	<b>20</b>	<b>82</b>	<b>55</b>	<b>245</b>
Aarlen . . . . .	—	—	12	52	12	52	—	—	1	3	1	3
Bastenaken . . . . .	—	—	11	27	11	27	—	—	—	—	—	—
Marche-en-Famenne . . . . .	—	—	17	42	17	42	—	—	1	11	1	11
Neufchâteau . . . . .	—	—	21	61	21	61	—	—	3	5	3	5
Virton . . . . .	—	—	15	39	15	39	—	—	—	—	—	—
<b>Prov. Luxemburg . . . . .</b>	<b>—</b>	<b>—</b>	<b>76</b>	<b>221</b>	<b>76</b>	<b>221</b>	<b>—</b>	<b>—</b>	<b>5</b>	<b>19</b>	<b>5</b>	<b>19</b>
Dinant . . . . .	2	8	24	101	26	109	1	4	2	4	3	8
Namen . . . . .	53	164	137	413	190	577	23	82	2	4	25	86
Philippeville . . . . .	36	113	42	137	78	250	7	34	4	18	11	52
<b>Prov. Namen . . . . .</b>	<b>91</b>	<b>285</b>	<b>203</b>	<b>651</b>	<b>294</b>	<b>936</b>	<b>31</b>	<b>120</b>	<b>8</b>	<b>26</b>	<b>39</b>	<b>146</b>
<b>HET RIJK . . . . .</b>	<b>3 310</b>	<b>9 954</b>	<b>2 301</b>	<b>7 022</b>	<b>5 611</b>	<b>16 976</b>	<b>464</b>	<b>1 664</b>	<b>152</b>	<b>531</b>	<b>616</b>	<b>2 195</b>

TABEL 7. — AANTAL PRIVATE WONINGEN, BEWOOND DOOR PERSONEN DIE ER HUN GEWOON VERBLIJF HEBBEN, NAAR HET AANTAL BEWONERS EN HET AANTAL VERTREKKEN.

Aantal bewoners	Aantal vertrekkers											Totaal aantal vertrekkers
	1	2	3	4	5	6	7	8	9	10 en meer	onbekend	
A. ABSOLUTE CIJFERS.												
1 persoon . . . . .	61 089	121 570	111 246	98 375	52 872	32 202	13 264	8 087	3 519	5 148	389	507 761
2 personen . . . . .	7 013	82 854	187 692	259 520	180 761	118 413	46 236	25 392	10 824	14 402	460	933 567
3 personen . . . . .	2 079	26 389	84 376	179 038	151 556	114 256	45 475	23 747	10 077	12 806	321	650 120
4 personen . . . . .	309	9 116	34 783	100 732	107 516	99 825	42 983	22 777	9 744	12 631	288	440 704
5 personen . . . . .	76	2 674	12 060	42 114	56 369	61 850	29 290	16 663	7 157	9 702	159	238 114
6 personen . . . . .	22	422	4 546	17 621	26 917	33 782	18 063	10 805	4 844	6 889	55	123 966
7 personen . . . . .	9	141	1 650	7 047	12 173	16 418	9 946	6 144	2 971	4 356	21	60 876
8 personen . . . . .	1	40	621	2 974	5 635	8 447	5 534	3 630	1 744	2 698	9	31 333
9 personen . . . . .	1	24	90	1 113	2 320	3 813	2 795	1 947	916	1 434	5	14 458
10 personen en meer . . . . .	1	22	64	711	2 017	3 522	3 194	2 575	1 333	1 961	5	15 405
Totaal . . . . .	70 600	243 252	437 128	709 245	598 136	492 528	216 780	121 767	53 129	72 027	1 712	3 016 304
B. VERHOUDING VOOR 1 000 WONINGEN.												
1 persoon . . . . .	20,3	40,3	36,9	32,6	17,5	10,7	4,4	2,7	1,2	1,7	0,1	168,4
2 personen . . . . .	2,3	27,6	62,2	86,0	59,9	39,3	15,3	8,4	3,6	4,8	0,2	309,6
3 personen . . . . .	0,7	8,7	28,0	59,4	50,2	37,9	15,1	7,9	3,3	4,2	0,1	215,5
4 personen . . . . .	0,1	3,0	11,5	33,4	35,6	33,1	14,3	7,6	3,2	4,2	0,1	146,1
5 personen . . . . .	0,0	0,9	4,0	14,0	18,7	20,5	9,7	5,5	2,4	3,2	0,0	78,9
6 personen . . . . .	0,0	0,1	1,5	5,8	8,9	11,2	6,0	3,6	1,6	2,3	0,1	41,1
7 personen . . . . .	0,0	0,0	0,6	2,3	4,1	5,4	3,4	2,0	1,0	1,4	0,0	20,2
8 personen . . . . .	0,0	0,0	0,2	1,0	1,9	2,8	1,8	1,2	0,6	0,9	0,0	10,4
9 personen . . . . .	0,0	0,0	0,0	0,4	0,8	1,3	0,9	0,6	0,3	0,5	0,0	4,8
10 personen en meer . . . . .	0,0	0,0	0,0	0,2	0,6	1,2	1,0	0,9	0,4	0,7	0,0	5,0
Totaal . . . . .	23,4	80,6	144,9	235,1	198,2	163,4	71,9	40,4	17,6	23,9	0,6	1 000,0



TABEL 9. — PROCENTUELE VERDELING, OP 31 DECEMBER 1947 EN 31 DECEMBER 1961, VAN HET AANTAL PRIVATE WONINGEN, BEWOOND DOOR PERSONEN DIE ER HUN GEWOON VERBLIJF HEBBEN, NAAR HET AANTAL VERTREKKEN PER BEWONER. CIJFERS PER PROVINCIE EN PER ARRONDISSEMENT.

Provincies en arrondissementen	Woningen met									
	meer dan 1 vertrek per bewoner		1 vertrek per bewoner		een half vertrek tot minder dan 1 ver- trek per bewoner		minder dan een half vertrek per bewoner		Totaal aantal woningen	
	1947	1961	1947	1961	1947	1961	1947	1961	1947	1961
Antwerpen . . . . .	54,74	75,99	26,88	16,16	16,49	7,58	1,89	0,27	100,00	100,00
Mechelen . . . . .	51,10	74,46	23,62	15,19	21,80	9,86	3,48	0,49	100,00	100,00
Turnhout . . . . .	37,99	66,16	22,31	16,46	31,80	16,41	7,89	0,97	100,00	100,00
<b>Prov. Antwerpen</b>	<b>51,49</b>	<b>74,04</b>	<b>25,58</b>	<b>16,03</b>	<b>19,83</b>	<b>9,50</b>	<b>3,10</b>	<b>0,43</b>	<b>100,00</b>	<b>100,00</b>
Brussel . . . . .	59,96	77,25	25,75	16,20	12,87	6,28	1,42	0,27	100,00	100,00
Leuven . . . . .	48,69	74,62	23,14	14,00	23,78	10,90	4,39	0,48	100,00	100,00
Nijvel . . . . .	69,73	84,30	18,23	9,54	11,07	5,90	0,97	0,26	100,00	100,00
<b>Prov. Brabant</b>	<b>59,28</b>	<b>77,50</b>	<b>24,66</b>	<b>15,27</b>	<b>14,26</b>	<b>6,93</b>	<b>1,80</b>	<b>0,30</b>	<b>100,00</b>	<b>100,00</b>
Brugge . . . . .	53,05	77,23	21,11	13,08	21,49	9,29	4,35	0,40	100,00	100,00
Diksmuide . . . . .	49,03	71,40	21,50	14,30	25,03	13,75	4,44	0,55	100,00	100,00
Ieper . . . . .	60,14	78,08	19,68	12,21	18,28	9,42	1,90	0,29	100,00	100,00
Kortrijk . . . . .	57,72	78,03	21,06	12,56	19,02	9,17	2,20	0,24	100,00	100,00
Oostende . . . . .	53,62	76,26	22,82	14,34	20,32	9,07	3,24	0,33	100,00	100,00
Roeselare . . . . .	49,49	73,91	23,41	13,77	24,17	11,96	2,93	0,36	100,00	100,00
Tielt . . . . .	43,27	69,50	23,15	14,86	29,26	15,08	4,32	0,56	100,00	100,00
Veurne . . . . .	58,62	76,72	19,99	12,71	18,60	10,17	2,79	0,40	100,00	100,00
<b>Prov. West-Vlaanderen</b>	<b>54,33</b>	<b>76,30</b>	<b>21,49</b>	<b>13,21</b>	<b>21,11</b>	<b>10,15</b>	<b>3,07</b>	<b>0,34</b>	<b>100,00</b>	<b>100,00</b>
Aalst . . . . .	45,87	76,03	24,53	13,13	25,53	10,38	4,07	0,46	100,00	100,00
Dendermonde . . . . .	47,52	74,10	23,82	14,17	24,72	11,31	3,94	0,42	100,00	100,00
Eeklo . . . . .	48,71	74,93	21,93	13,50	23,80	11,11	5,56	0,46	100,00	100,00
Gent . . . . .	59,75	79,59	22,49	12,66	15,74	7,48	2,02	0,27	100,00	100,00
Oudenaarde . . . . .	52,10	77,25	23,14	12,91	22,03	9,51	2,73	0,33	100,00	100,00
Sint-Niklaas . . . . .	49,09	75,51	23,26	13,61	23,34	10,34	4,31	0,54	100,00	100,00
<b>Prov. Oost-Vlaanderen</b>	<b>52,71</b>	<b>77,12</b>	<b>23,18</b>	<b>13,15</b>	<b>20,86</b>	<b>9,35</b>	<b>3,25</b>	<b>0,38</b>	<b>100,00</b>	<b>100,00</b>
Aat . . . . .	71,61	82,64	16,59	9,82	10,94	7,17	0,86	0,37	100,00	100,00
Charleroi . . . . .	63,37	75,51	21,92	15,12	12,55	8,76	2,16	0,61	100,00	100,00
Bergen . . . . .	65,78	79,12	20,84	12,72	11,84	7,75	1,54	0,41	100,00	100,00
Zinnik . . . . .	69,06	81,64	17,77	10,80	11,44	7,25	1,73	0,31	100,00	100,00
Thuin . . . . .	68,30	79,49	19,00	12,08	11,42	7,99	1,28	0,44	100,00	100,00
Doornik . . . . .	69,65	83,16	17,80	9,80	11,49	6,72	1,06	0,32	100,00	100,00
<b>Prov. Henegouwen</b>	<b>66,37</b>	<b>78,78</b>	<b>20,04</b>	<b>12,81</b>	<b>11,92</b>	<b>7,95</b>	<b>1,67</b>	<b>0,46</b>	<b>100,00</b>	<b>100,00</b>
Hoei . . . . .	70,51	83,57	17,27	9,98	11,19	6,20	1,03	0,25	100,00	100,00
Luik . . . . .	55,79	73,72	27,82	18,32	14,09	7,55	2,30	0,41	100,00	100,00
Verviers . . . . .	61,12	77,75	22,77	14,15	14,77	7,85	1,34	0,25	100,00	100,00
Borgworm . . . . .	64,98	83,28	19,16	9,84	14,22	6,63	1,64	0,25	100,00	100,00
<b>Prov. Luik</b>	<b>58,89</b>	<b>76,03</b>	<b>25,19</b>	<b>16,17</b>	<b>13,99</b>	<b>7,44</b>	<b>1,93</b>	<b>0,36</b>	<b>100,00</b>	<b>100,00</b>
Hasselt . . . . .	38,93	70,08	22,78	15,06	31,53	14,34	6,76	0,52	100,00	100,00
Maaseik . . . . .	36,89	65,95	19,52	14,97	36,25	18,57	7,34	0,51	100,00	100,00
Tongeren . . . . .	41,34	68,01	21,70	16,17	30,70	15,20	6,26	0,62	100,00	100,00
<b>Prov. Limburg</b>	<b>39,28</b>	<b>68,59</b>	<b>21,79</b>	<b>15,36</b>	<b>32,21</b>	<b>15,50</b>	<b>6,72</b>	<b>0,55</b>	<b>100,00</b>	<b>100,00</b>
Aarlen . . . . .	68,34	83,94	18,57	10,18	12,22	5,72	0,87	0,16	100,00	100,00
Bastenaken . . . . .	54,11	75,67	21,96	12,75	22,00	11,31	1,93	0,27	100,00	100,00
Marche-en-Famenne . . . . .	63,39	80,27	18,52	10,40	16,78	9,03	1,31	0,30	100,00	100,00
Neufchâteau . . . . .	59,83	76,26	19,30	12,36	18,95	11,04	1,92	0,34	100,00	100,00
Virton . . . . .	70,64	81,51	15,89	10,46	12,40	7,85	1,07	0,18	100,00	100,00
<b>Prov. Luxemburg</b>	<b>63,37</b>	<b>79,63</b>	<b>18,77</b>	<b>11,21</b>	<b>16,43</b>	<b>8,91</b>	<b>1,43</b>	<b>0,25</b>	<b>100,00</b>	<b>100,00</b>
Dinant . . . . .	68,98	80,70	15,84	10,27	13,74	8,67	1,44	0,36	100,00	100,00
Namen . . . . .	65,48	80,15	19,74	11,89	13,12	7,64	1,66	0,32	100,00	100,00
Philippeville . . . . .	71,64	80,75	15,68	9,94	11,44	8,95	1,24	0,36	100,00	100,00
<b>Prov. Namen</b>	<b>67,27</b>	<b>80,36</b>	<b>18,20</b>	<b>11,23</b>	<b>12,99</b>	<b>8,07</b>	<b>1,54</b>	<b>0,34</b>	<b>100,00</b>	<b>100,00</b>
<b>HET RIJK</b>	<b>57,49</b>	<b>76,54</b>	<b>23,09</b>	<b>14,40</b>	<b>16,94</b>	<b>8,68</b>	<b>2,48</b>	<b>0,38</b>	<b>100,00</b>	<b>100,00</b>

TABEL 10. — WOONDICHTHEID. PRIVATE WONINGEN BEWOOND DOOR PERSONEN DIE ER HUN GEWOON VERBLIJF HEBBEN, NAAR AANTAL BEWONERS PER VERTREK.

Provincies en arrondissementen	Aantal bewoners per vertrek								Totaal aantal woningen	Gemiddeld aantal bewoners per woonvertrek
	minder dan 0,50	tussen 0,50 en 0,99	1,00	tussen 1,01 en 1,49	tussen 1,50 en 1,99	tussen 2,00 en 2,99	3,00 en meer	onbekend		
Antwerpen . . . . .	71 082	155 509	48 185	14 129	6 311	2 662	297	84	298 259	0,64
Mechelen . . . . .	21 432	41 632	12 860	4 993	2 483	1 136	158	6	84 700	0,65
Turnhout . . . . .	14 626	37 199	12 891	7 363	4 122	1 905	220	10	78 336	0,74
<b>Prov. Antwerpen</b>	<b>107 140</b>	<b>234 340</b>	<b>73 936</b>	<b>26 485</b>	<b>12 916</b>	<b>5 703</b>	<b>675</b>	<b>100</b>	<b>461 295</b>	<b>0,66</b>
Brussel . . . . .	148 088	274 794	88 665	19 973	10 319	4 930	646	1 336	548 771	0,60
Leuven . . . . .	28 270	51 226	14 916	6 601	3 819	1 579	122	45	106 578	0,64
Nijvel . . . . .	24 585	30 495	6 234	2 445	1 123	392	67	39	65 380	0,55
<b>Prov. Brabant . . . . .</b>	<b>200 943</b>	<b>356 515</b>	<b>109 815</b>	<b>29 019</b>	<b>15 261</b>	<b>6 921</b>	<b>835</b>	<b>1 420</b>	<b>720 729</b>	<b>0,60</b>
Brugge . . . . .	20 546	30 792	8 697	3 793	1 795	799	53	2	66 477	0,61
Diksmuide . . . . .	3 230	6 315	1 911	1 134	563	206	9	—	13 368	0,68
Ieper . . . . .	11 770	17 125	4 518	2 240	985	344	24	—	37 006	0,61
Kortrijk . . . . .	27 233	44 538	11 550	5 575	2 293	740	44	—	91 973	0,63
Oostende . . . . .	11 004	19 058	5 654	2 286	976	415	28	3	39 424	0,62
Roeselare . . . . .	8 958	18 553	5 126	2 922	1 259	389	17	5	37 229	0,68
Tielt . . . . .	4 439	9 484	2 976	1 973	872	284	4	—	20 032	0,71
Veurne . . . . .	4 519	6 402	1 809	845	434	215	11	1	14 236	0,61
<b>Prov. West-Vlaanderen . . . . .</b>	<b>91 699</b>	<b>152 267</b>	<b>42 241</b>	<b>20 768</b>	<b>9 177</b>	<b>3 392</b>	<b>190</b>	<b>11</b>	<b>319 745</b>	<b>0,63</b>
Aalst . . . . .	19 646	38 039	9 960	4 765	2 420	982	61	2	75 875	0,65
Dendermonde . . . . .	12 238	24 649	7 051	3 431	1 753	628	30	1	49 781	0,67
Eeklo . . . . .	6 410	11 635	3 252	1 614	823	340	9	—	24 083	0,65
Gent . . . . .	48 049	72 079	19 099	6 998	3 257	1 350	101	88	151 021	0,59
Oudenaarde . . . . .	10 007	17 165	4 540	2 019	1 045	374	22	2	35 174	0,63
Sint-Niklaas . . . . .	15 191	27 974	7 779	3 620	1 773	758	70	—	57 165	0,65
<b>Prov. Oost-Vlaanderen . . . . .</b>	<b>111 541</b>	<b>191 541</b>	<b>51 681</b>	<b>22 447</b>	<b>11 071</b>	<b>4 432</b>	<b>293</b>	<b>93</b>	<b>393 099</b>	<b>0,63</b>
Aat . . . . .	9 246	12 027	2 527	1 212	524	184	21	2	25 743	0,57
Charleroi . . . . .	47 716	76 616	24 893	7 215	5 241	2 557	407	10	164 655	0,61
Bergen . . . . .	29 932	42 782	11 691	4 192	2 277	910	125	10	91 919	0,59
Zinnik . . . . .	19 825	26 311	6 104	2 501	1 246	483	45	2	56 517	0,58
Thuin . . . . .	15 720	20 972	5 574	2 110	1 207	498	77	16	46 174	0,59
Doornik . . . . .	18 046	22 387	4 766	2 076	949	353	42	—	48 619	0,56
<b>Prov. Henegouwen . . . . .</b>	<b>140 485</b>	<b>201 095</b>	<b>55 555</b>	<b>19 306</b>	<b>11 444</b>	<b>4 985</b>	<b>717</b>	<b>40</b>	<b>433 627</b>	<b>0,59</b>
Hoei . . . . .	11 568	14 851	3 155	1 174	622	220	22	3	31 615	0,55
Luik . . . . .	58 444	110 919	42 092	8 917	6 095	2 935	351	24	229 777	0,62
Verviers . . . . .	22 784	38 578	11 170	3 952	1 765	628	48	4	78 929	0,61
Borgworm . . . . .	7 811	10 444	2 157	922	429	141	15	1	21 920	0,56
<b>Prov. Luik . . . . .</b>	<b>100 607</b>	<b>174 792</b>	<b>58 574</b>	<b>14 965</b>	<b>8 911</b>	<b>3 924</b>	<b>436</b>	<b>32</b>	<b>362 241</b>	<b>0,60</b>
Hasselt . . . . .	13 799	35 410	10 573	6 478	2 875	996	86	3	70 220	0,72
Maaseik . . . . .	5 432	14 744	4 580	3 680	1 720	422	13	—	30 591	0,77
Tongeren . . . . .	8 231	19 640	6 625	3 727	1 956	739	60	—	40 978	0,72
<b>Prov. Limburg . . . . .</b>	<b>27 462</b>	<b>69 794</b>	<b>21 778</b>	<b>13 885</b>	<b>6 551</b>	<b>2 157</b>	<b>159</b>	<b>3</b>	<b>141 789</b>	<b>0,73</b>
Aarlen . . . . .	5 165	7 018	1 478	547	233	67	6	—	14 514	0,56
Bastenaken . . . . .	2 989	4 950	1 338	768	347	97	2	—	10 491	0,64
Marche-en-Famenne . . . . .	4 277	5 413	1 255	728	304	89	5	—	12 071	0,58
Neufchâteau . . . . .	4 999	7 215	1 979	1 037	552	222	12	4	16 020	0,61
Virton . . . . .	4 752	6 165	1 401	680	300	90	5	—	13 393	0,57
<b>Prov. Luxemburg . . . . .</b>	<b>22 182</b>	<b>30 761</b>	<b>7 451</b>	<b>3 760</b>	<b>1 736</b>	<b>565</b>	<b>30</b>	<b>4</b>	<b>66 489</b>	<b>0,59</b>
Dinant . . . . .	9 570	11 387	2 667	1 408	671	254	12	—	25 969	0,57
Namen . . . . .	24 862	33 800	8 704	3 253	1 772	758	44	9	73 202	0,58
Philippeville . . . . .	6 412	8 219	1 800	1 005	496	177	10	—	18 119	0,59
<b>Prov. Namen . . . . .</b>	<b>40 844</b>	<b>53 406</b>	<b>13 171</b>	<b>5 666</b>	<b>2 939</b>	<b>1 189</b>	<b>66</b>	<b>9</b>	<b>117 290</b>	<b>0,58</b>
<b>HET RIJK . . . . .</b>	<b>842 903</b>	<b>1 464 511</b>	<b>434 202</b>	<b>156 301</b>	<b>80 006</b>	<b>33 268</b>	<b>3 401</b>	<b>1 712</b>	<b>3 016 304</b>	<b>0,62</b>

TABEL 11. — AANTAL PRIVATE WONINGEN, BEWOOND DOOR PERSONEN DIE ER HUN GEWOON VERBLIJF HEBBEN, NAAR HET AANTAL BEWONERS EN DE OPPERVLAKTE VAN DE WONING.

Aantal bewoners	Oppervlakte van de woning in m <sup>2</sup>													Totaal aantal woningen
	minder dan 35	35 tot — 45	45 tot — 55	55 tot — 65	65 tot — 75	75 tot — 85	85 tot — 95	95 tot — 105	105 tot — 125	125 tot — 175	175 tot — 225	225 en meer	Onbekend	
A. ABSOLUTE CIJFERS.														
1 persoon . . . .	180 886	80 456	68 925	59 211	34 132	29 224	15 558	13 212	12 239	9 656	2 487	1 214	561	507 761
2 personen . . . .	98 315	124 290	154 075	164 752	112 725	98 697	53 918	45 131	40 144	30 751	7 138	3 090	541	933 567
3 personen . . . .	32 683	58 272	92 889	119 363	92 835	86 005	49 785	42 276	37 690	28 427	6 542	2 966	387	650 120
4 personen . . . .	11 154	24 926	48 358	74 452	64 545	66 808	41 364	36 963	34 450	27 782	6 693	2 865	344	440 704
5 personen . . . .	3 367	8 849	19 995	35 090	34 190	37 561	25 053	23 277	23 397	19 543	5 198	2 399	195	238 114
6 personen . . . .	800	3 217	8 051	15 977	16 732	19 655	13 879	13 512	14 023	12 699	3 489	1 859	73	123 966
7 personen . . . .	305	1 117	3 165	6 852	7 687	9 282	7 017	6 995	7 743	7 349	2 086	1 252	26	60 876
8 personen . . . .	49	421	1 285	3 172	3 668	4 570	3 637	3 779	4 397	4 316	1 233	795	11	31 333
9 personen . . . .	17	138	407	1 236	1 506	1 970	1 675	1 816	2 349	2 259	655	424	6	14 458
10 personen en meer	16	80	309	875	1 287	1 856	1 636	1 972	2 786	3 096	872	615	5	15 405
Totaal . . . . .	327 592	301 766	397 459	480 980	369 307	355 628	213 522	188 933	179 218	145 878	36 393	17 479	2 149	3 016 304
B. VERHOUDING VOOR 1 000 WONINGEN.														
1 persoon . . . .	60,0	26,7	22,8	19,6	11,3	9,7	5,2	4,4	4,1	3,2	0,8	0,4	0,2	168,4
2 personen . . . .	32,6	41,2	51,1	54,6	37,4	32,7	17,9	15,0	13,3	10,2	2,4	1,0	0,2	309,6
3 personen . . . .	10,8	19,3	30,8	39,6	30,8	28,5	16,5	14,0	12,5	9,4	2,2	1,0	0,1	215,5
4 personen . . . .	3,7	8,3	16,0	24,7	21,4	22,1	13,7	12,3	11,4	9,2	2,2	1,0	0,1	146,1
5 personen . . . .	1,1	2,9	6,6	11,6	11,3	12,5	8,3	7,7	7,8	6,5	1,7	0,8	0,1	78,9
6 personen . . . .	0,3	1,1	2,7	5,3	5,5	6,5	4,6	4,5	4,6	4,2	1,2	0,6	0,0	41,1
7 personen . . . .	0,1	0,4	1,1	2,3	2,5	3,1	2,3	2,3	2,6	2,4	0,7	0,4	0,0	20,2
8 personen . . . .	0,0	0,1	0,4	1,1	1,2	1,5	1,2	1,3	1,5	1,4	0,4	0,3	0,0	10,4
9 personen . . . .	0,0	0,0	0,1	0,4	0,5	0,7	0,6	0,6	0,8	0,8	0,2	0,1	0,0	4,8
10 personen en meer	0,0	0,0	0,1	0,3	0,4	0,6	0,5	0,7	0,9	1,0	0,3	0,2	0,0	5,0
Totaal . . . . .	108,6	100,0	131,7	159,5	122,3	117,9	70,8	62,8	59,5	48,3	12,1	5,8	0,7	1 000,0

TABEL 12. — PRIVATE WONINGEN, BEWOOND DOOR PERSONEN DIE ER HUN GEWONE VERBLIJF-  
PLAATS HEBBEN, NAAR HET AANTAL VERTREKKEN ZONDER VENSTER OF ZONDER VERTIKAAL  
VENSTER.

Aantal vertrekken van de woning	Aantal woningen	waarvan met volgend aantal vertrekken zonder venster of zonder vertikaal venster					
		1	2	3	4	5	6 en meer
1 . . . . .	70 600	423	—	—	—	—	—
2 . . . . .	243 252	5 531	130	—	—	—	—
3 . . . . .	437 128	38 937	1 886	25	—	—	—
4 . . . . .	709 245	58 547	11 799	635	3	—	—
5 . . . . .	598 136	62 587	14 313	2 131	155	—	—
6 . . . . .	492 528	41 260	15 274	3 303	425	36	—
7 . . . . .	216 780	27 101	9 239	2 806	598	83	20
8 . . . . .	121 767	14 031	7 097	2 060	765	79	39
9 . . . . .	53 129	7 730	3 873	1 614	474	99	35
10 . . . . .	30 356	4 259	3 034	1 124	450	115	41
11 . . . . .	15 281	2 415	1 658	873	312	98	38
12 en meer . . . . .	26 390	3 275	2 937	1 866	1 043	392	285
onbekend . . . . .	1 712	—	—	—	—	—	—
<b>Totaal . . . . .</b>	<b>3 016 304</b>	<b>266 096</b>	<b>71 240</b>	<b>16 437</b>	<b>4 225</b>	<b>902</b>	<b>458</b>

B. RELATIEVE CIJFERS.

1 . . . . .	1 000	6,0	—	—	—	—	—
2 . . . . .	1 000	22,7	0,5	—	—	—	—
3 . . . . .	1 000	89,1	4,3	0,1	—	—	—
4 . . . . .	1 000	82,5	16,6	0,9	0,0	—	—
5 . . . . .	1 000	104,6	23,9	3,6	0,3	—	—
6 . . . . .	1 000	83,8	31,0	67,1	0,9	0,1	—
7 . . . . .	1 000	125,0	42,6	12,9	2,8	0,4	0,1
8 . . . . .	1 000	115,2	58,3	16,9	6,3	0,6	0,3
9 . . . . .	1 000	145,5	72,9	30,4	8,9	1,9	0,7
10 . . . . .	1 000	140,3	99,9	37,0	14,8	3,8	1,4
11 . . . . .	1 000	158,0	108,5	57,1	20,4	6,4	2,5
12 en meer . . . . .	1 000	124,1	111,3	70,7	39,5	14,9	10,8
<b>Totaal . . . . .</b>	<b>1 000</b>	<b>88,2</b>	<b>23,6</b>	<b>5,4</b>	<b>1,4</b>	<b>0,3</b>	<b>0,2</b>



TABEL 13. — AANTAL ONDERBEVOLKTE, NORMAAL BEVOLKTE EN OVERBEVOLKTE PRIVATE WONINGEN, PER ARRONDISSEMENT EN PER PROVINCIE.

Provincies en arrondissementen	Aantal onderbevolkte woningen		Aantal normaal bevolkte woningen		Aantal overbevolkte woningen met een tekort van					
					1 vertrek		2 vertrekken		3 en meer vertrekken	
	absolute cijfers	%	absolute cijfers	%	absolute cijfers	%	absolute cijfers	%	absolute cijfers	%
Antwerpen . . . . .	156 565	52,5	85 410	28,6	43 649	14,6	10 106	3,4	2 529	0,9
Mechelen . . . . .	49 478	58,4	19 672	23,2	11 264	13,3	3 259	3,9	1 027	1,2
Turnhout . . . . .	43 505	55,6	16 910	21,6	11 699	14,9	4 409	5,6	1 813	2,3
<b>Prov. Antwerpen</b>	<b>249 548</b>	<b>54,1</b>	<b>121 992</b>	<b>26,4</b>	<b>66 612</b>	<b>14,4</b>	<b>17 774</b>	<b>3,9</b>	<b>5 369</b>	<b>1,2</b>
Brussel . . . . .	277 761	50,6	161 040	29,3	85 834	15,7	19 809	3,6	4 327	0,8
Leuven . . . . .	64 602	60,6	22 448	21,1	13 565	12,7	4 562	4,3	1 401	1,3
Nijvel . . . . .	47 419	72,5	11 053	16,9	5 069	7,8	1 469	2,2	370	0,6
<b>Prov. Brabant</b>	<b>389 782</b>	<b>54,1</b>	<b>194 541</b>	<b>27,0</b>	<b>104 468</b>	<b>14,5</b>	<b>25 840</b>	<b>3,6</b>	<b>6 098</b>	<b>0,8</b>
Brugge . . . . .	43 485	65,4	12 453	18,7	7 410	11,2	2 389	3,6	740	1,1
Diksmuide . . . . .	7 821	58,5	2 870	21,5	1 753	13,1	659	4,9	265	2,0
Ieper . . . . .	24 872	67,2	6 939	18,8	3 661	9,9	1 160	3,1	374	1,0
Kortrijk . . . . .	60 037	65,3	18 569	20,2	9 857	10,7	2 696	2,9	814	0,9
Oostende . . . . .	22 917	58,1	9 529	24,2	5 169	13,1	1 439	3,7	370	0,9
Roeselare . . . . .	22 854	61,3	7 980	21,5	4 424	11,9	1 441	3,9	530	1,4
Tielt . . . . .	11 448	57,1	4 401	22,1	2 728	13,6	1 042	5,2	413	2,0
Veurne . . . . .	8 914	62,6	2 957	20,8	1 614	11,3	568	4,0	183	1,3
<b>Prov. West-Vlaanderen</b>	<b>202 348</b>	<b>63,3</b>	<b>65 698</b>	<b>20,5</b>	<b>36 616</b>	<b>11,5</b>	<b>11 394</b>	<b>3,6</b>	<b>3 689</b>	<b>1,1</b>
Aalst . . . . .	47 849	63,0	15 731	20,7	8 492	11,2	2 940	3,9	863	1,2
Dendermonde . . . . .	29 792	59,9	11 066	22,2	6 204	12,5	2 062	4,1	657	1,3
Eeklo . . . . .	14 568	60,5	5 085	21,1	2 950	12,2	1 095	4,6	385	1,6
Gent . . . . .	95 334	63,1	32 261	21,4	17 259	11,4	4 773	3,2	1 394	0,9
Oudenaarde . . . . .	21 913	62,3	7 371	21,0	4 167	11,8	1 349	3,8	374	1,1
Sint-Niklaas . . . . .	34 817	60,9	12 400	21,7	6 849	12,0	2 278	4,0	821	1,4
<b>Prov. Oost-Vlaanderen</b>	<b>244 273</b>	<b>62,2</b>	<b>83 914</b>	<b>21,3</b>	<b>45 921</b>	<b>11,7</b>	<b>14 497</b>	<b>3,7</b>	<b>4 494</b>	<b>1,1</b>
Aat . . . . .	17 788	69,0	4 953	19,3	2 193	8,5	613	2,4	196	0,8
Charleroi . . . . .	93 402	56,7	38 296	23,3	23 411	14,2	7 330	4,5	2 216	1,3
Bergen . . . . .	56 756	61,7	20 736	22,6	10 740	11,7	2 867	3,1	820	0,9
Zinnik . . . . .	37 714	66,7	11 386	20,1	5 427	9,6	1 498	2,7	492	0,9
Thuin . . . . .	29 653	64,2	9 554	20,7	5 029	10,9	1 433	3,1	505	1,1
Doornik . . . . .	33 412	68,7	9 319	19,2	4 279	8,8	1 231	2,5	378	0,8
<b>Prov. Henegouwen</b>	<b>268 725</b>	<b>62,0</b>	<b>94 244</b>	<b>21,7</b>	<b>51 079</b>	<b>11,8</b>	<b>14 972</b>	<b>3,5</b>	<b>4 607</b>	<b>1,0</b>
Hoei . . . . .	22 092	69,9	5 893	18,6	2 665	8,4	744	2,4	221	0,7
Luik . . . . .	114 423	49,8	62 674	27,3	40 284	17,5	9 952	4,3	2 444	1,1
Verviers . . . . .	45 157	57,2	20 335	25,8	10 345	13,1	2 511	3,2	584	0,7
Borgworm . . . . .	15 794	72,1	3 637	16,6	1 826	8,3	530	2,4	133	0,6
<b>Prov. Luik</b>	<b>197 466</b>	<b>54,5</b>	<b>92 536</b>	<b>25,6</b>	<b>55 120</b>	<b>15,2</b>	<b>13 737</b>	<b>3,8</b>	<b>3 382</b>	<b>0,9</b>
Hasselt . . . . .	43 639	62,1	14 170	20,2	8 184	11,7	2 914	4,1	1 313	1,9
Maaseik . . . . .	18 844	61,6	5 848	19,1	3 638	11,9	1 489	4,9	772	2,5
Tongeren . . . . .	23 531	57,5	8 621	21,0	5 786	14,1	2 182	5,3	858	2,1
<b>Prov. Limburg</b>	<b>86 014</b>	<b>60,7</b>	<b>28 639</b>	<b>20,2</b>	<b>17 608</b>	<b>12,4</b>	<b>6 585</b>	<b>4,6</b>	<b>2 943</b>	<b>2,1</b>
Aarlen . . . . .	10 632	73,3	2 457	16,9	1 088	7,5	264	1,8	73	0,5
Bastenaken . . . . .	6 642	63,3	2 145	20,5	1 174	11,2	391	3,7	139	1,3
Marche-en-Famenne . . . . .	8 321	68,9	2 172	18,0	1 133	9,4	333	2,8	112	0,9
Neufchâteau . . . . .	10 100	63,0	3 252	20,3	1 827	11,4	645	4,0	196	1,3
Virton . . . . .	9 328	69,6	2 435	18,2	1 253	9,4	290	2,2	87	0,6
<b>Prov. Luxemburg</b>	<b>45 023</b>	<b>67,7</b>	<b>12 461</b>	<b>18,8</b>	<b>6 475</b>	<b>9,7</b>	<b>1 923</b>	<b>2,9</b>	<b>607</b>	<b>0,9</b>
Dinant . . . . .	18 219	70,1	4 536	17,5	2 208	8,5	758	2,9	248	1,0
Namen . . . . .	48 638	66,5	14 229	19,4	7 454	10,2	2 239	3,0	642	0,9
Philippeville . . . . .	12 704	70,1	3 209	17,7	1 534	8,5	501	2,8	171	0,9
<b>Prov. Namen</b>	<b>79 561</b>	<b>67,8</b>	<b>21 974</b>	<b>18,7</b>	<b>11 196</b>	<b>9,6</b>	<b>3 498</b>	<b>3,0</b>	<b>1 061</b>	<b>0,9</b>
<b>HET RIJK</b>	<b>1 762 740</b>	<b>58,4</b>	<b>715 999</b>	<b>23,7</b>	<b>395 095</b>	<b>13,1</b>	<b>110 220</b>	<b>3,7</b>	<b>32 250</b>	<b>1,1</b>

TABEL 14. — AANTAL ONDERBEVOLKTE, NORMAAL BEVOLKTE EN OVERBEVOLKTE PRIVATE WONINGEN, NAAR TYPE VAN BEWONEND GEZIN.

GEZINSTYPE	Onderbevolkte woningen		Normaal bevolkte woningen		Overbevolkte woningen	
	absolute cijfers	%	absolute cijfers	%	absolute cijfers	%
Alleenwonende man . . . . .	92 753	52,9	43 451	24,8	39 056	22,3
Alleenwonende vrouw . . . . .	231 960	69,8	78 508	23,6	22 033	6,6
Meerdere personen welke geen familiekern vormen . . . . .	38 004	41,8	22 263	24,5	30 632	33,7
Echtpaar zonder kinderen . . . . .	530 211	70,5	152 315	20,3	68 896	9,2
Echtpaar met ongehuwde kinderen . . . . .	654 842	54,6	306 041	25,5	238 943	19,9
Vader met ongehuwde kinderen . . . . .	14 510	42,9	8 257	24,4	11 055	32,7
Moeder met ongehuwde kinderen . . . . .	50 479	40,0	32 692	25,9	42 995	34,1
Echtpaar zonder kinderen + andere personen welke geen familiekern vormen . . . . .	43 279	62,5	17 630	25,5	8 314	12,0
Echtpaar met ongehuwde kinderen + andere personen welke geen familiekern vormen . . . . .	63 189	46,6	33 041	24,4	39 385	29,0
Vader met ongehuwde kinderen + andere personen welke geen familiekern vormen . . . . .	1 956	29,6	1 332	20,1	3 329	50,3
Moeder met ongehuwde kinderen + andere personen welke geen familiekern vormen . . . . .	7 293	24,6	5 927	20,0	16 440	55,4
Gezin met twee familiekernen . . . . .	33 954	52,6	14 418	22,3	16 200	25,1
Gezin met drie of meer familiekernen . . . . .	310	43,0	124	17,2	287	39,8
<b>Totaal . . . . .</b>	<b>1 762 740</b>	<b>58,4</b>	<b>715 999</b>	<b>23,7</b>	<b>537 565</b>	<b>17,9</b>



LOGEMENT: NOMBRE MOYEN DE PIÈCES PAR OCCUPANT. 1961.  
WONING: GEMIDDELD AANTAL VERTREKKEN PER BEWONER. 1961.

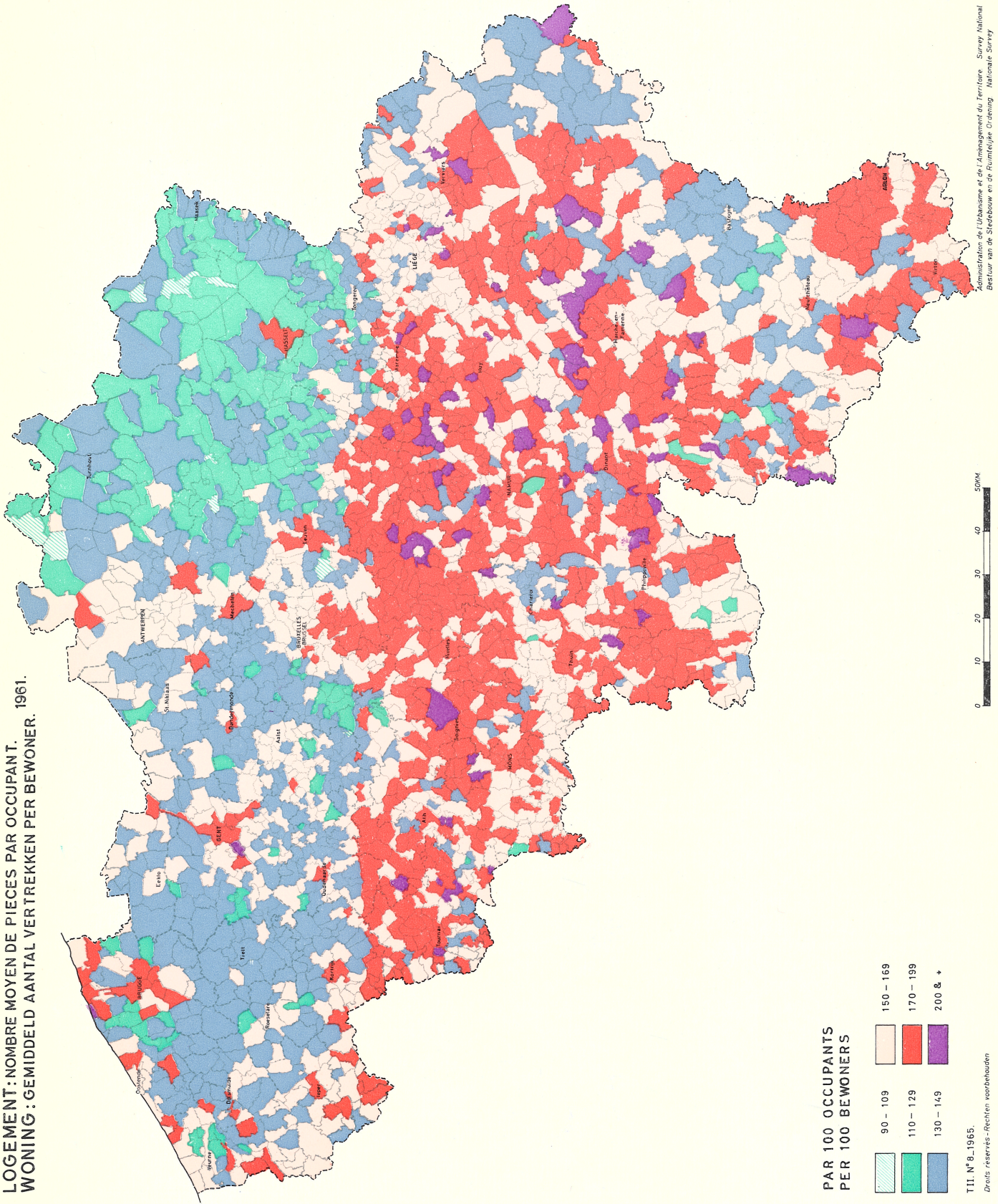

PAR 100 OCCUPANTS  
PER 100 BEWONERS

- 90 - 109
- 110 - 129
- 130 - 149
- 150 - 169
- 170 - 199
- 200 & +

T. II. N° 9.—1965.  
Droits réservés.—Rechten voorbehouden

Administration de l'Urbanisme et de l'Aménagement du Territoire. Survey National  
Bleuvoir van de Stedebouw en de Ruimtelijke Ordening. Nationale Survey





**LOGEMENT: RESIDENCES DE VACANCES & SECONDES RESIDENCES, 1961.  
WONING: VACANTIEVERBLIJVEN & TWEDE VERBLIJVEN.**

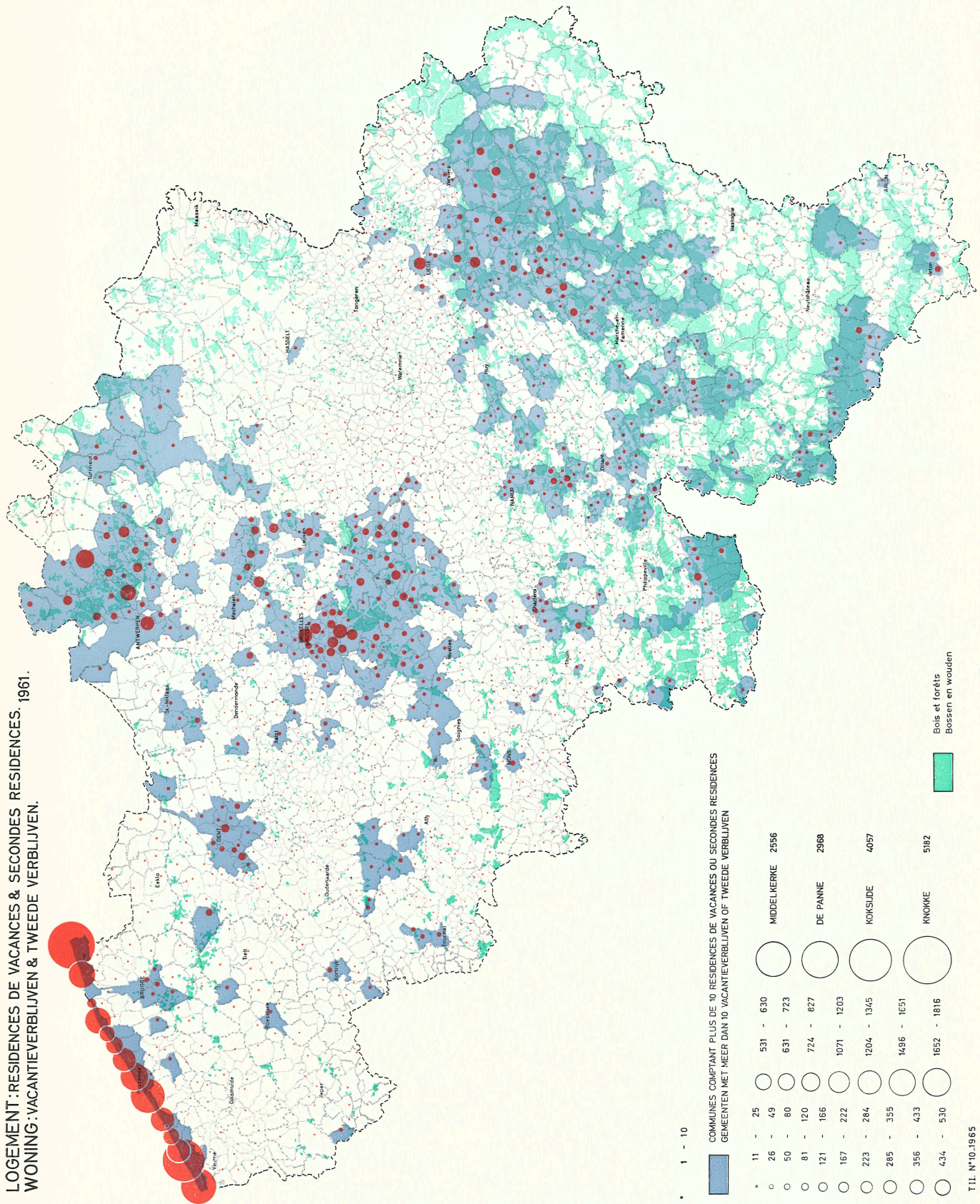

1 - 10

■ COMMUNES COMPTANT PLUS DE 10 RESIDENCES DE VACANCES OU SECONDES RESIDENCES  
GEMEENTEN MET MEER DAN 10 VACANTIEVERBLIJVEN OF TWEDE VERBLIJVEN

○ 11 - 25	○ 531 - 630	○ MIDDELKERKE	2556
○ 26 - 49	○ 631 - 723	○ DE PANNE	2968
○ 50 - 80	○ 724 - 827	○ KOKSIDE	4057
○ 81 - 120	○ 1071 - 1203	○ KNOKKE	5182
○ 121 - 166	○ 1204 - 1345		
○ 167 - 222	○ 1496 - 1651		
○ 223 - 284	○ 1652 - 1816		
○ 285 - 355			
○ 356 - 433			
○ 434 - 530			

■ Bois et forêts  
Bossen en wouden

T.II. N°10-1965

Dreks reserves-Reschten voorbehouden

0 10 20 30 40 50KM

Administration de l'Urbanisme et de l'Aménagement du Territoire - Survey National  
Belfort van de Stedenbou en de Ruimtelijke Ordening - National Survey



### HOOFDSTUK III.

## PRIVATE WONINGEN VOLGENS HET BEROEP EN DE SOCIALE STAND VAN HET GEZINSHOOFD, NAAR HET GEBOUW WAARVAN DE WONING DEEL UITMAAKT, NAAR DE AARD VAN DE EIGENAAR EN DE AARD VAN DE HUURWONING.

De tabellen VII en VIII bevatten de uitgebreide gegevens omtrent de eigendomsverhoudingen en het gebouw waarvan de woning deel uitmaakt, naar beroep en sociale stand van het gezinshoofd.

Hieronder worden de voornaamste resultaten nader ontleed.

#### 1. Gebouw waarvan de woning deel uitmaakt.

De private woningen werden gerangschikt in twee categorieën naargelang zij gelegen waren in een gebouw met één woning of in een gebouw met twee of meer woningen.

Het is duidelijk dat de gebouwen met één woning vooral in de landelijke gemeenten voorkomen en de appartementswoningen voornamelijk in de grote steden en agglomeraties gelegen zijn. Bovendien zal ook het beroep in vele gevallen, een invloed hebben op de aard van de woning in dit verband. Een landbouwersgezin bvb. betreft in de meeste gevallen een gebouw met één woning. Bij een hoger inkomen zal het gezinshoofd eerder uitzien naar een ééngezinshoofdwoning. Dergelijk gebouw wordt bovendien, in tegenstelling met de appartementswoning, hoofdzakelijk door de eigenaar zelf bewoond.

Deze verschillende omstandigheden hebben hun invloed op de hierna vermelde verhoudingen. Voor het land in zijn geheel, zijn 66 % der woningen gelegen in een gebouw met één woning. Een rangschikking van de provincies naar dalende orde van dit percentage ziet er uit als volgt :

	Percentages
Oost-Vlaanderen . . . . .	84,9
West-Vlaanderen . . . . .	84,0
Luxemburg . . . . .	84,0
Limburg . . . . .	83,8
Henegouwen . . . . .	83,0
Namen . . . . .	78,8
Luik . . . . .	57,1
Antwerpen . . . . .	54,3
Brabant . . . . .	43,7

De provincies met grote stadsagglomeraties hebben dus relatief het geringst aantal ééngezinshoofdwoningen.

Uit tabel 15 blijkt dat de hoogste verhoudingen woningen gelegen in gebouwen met één woning gevonden worden bij landbouwers (88,6 %) en mijnwerkers, steengroevenarbeiders (76,0 %). Een verdere analyse van deze verhoudingen volgens een meer uitgebreide naamlijst van beroepen kan gebeuren op grond van de cijfers uit tabel VII.

Tabel 16 behelst de verhoudingen naar sociale stand van het gezinshoofd. De hoogste relatieve cijfers voor woningen gelegen

in een gebouw met één woning bereiken de zelfstandigen en bedrijfshoofden niet in dienstverband, zonder personeel : 76,2 %. Daartegenover wonen slechts 60 % der bedienden in ééngezinshoofdwoningen, dan wanneer 70 % der werklieden dergelijke woningen betrekken.

Vermelden wij tenslotte nog dat 63 % van de ééngezinshoofdwoningen bewoond worden door hun eigenaar of mede-eigenaar. In slechts 23,7 % van de woningen gelegen in appartementsgebouwen is de bewoner tevens eigenaar of mede-eigenaar.

#### 2. Bewoning in eigendom. Aard van de eigenaar.

Tabel 17 behelst een indeling, per provincie, van het aantal private woningen, naar de aard van de eigenaar. Tabellen VII en VIII bevatten meer uitgebreide gegevens in dit verband, respectievelijk naar het beroep en naar de sociale stand van het gezinshoofd die de woning bewoont.

Naar grote categorieën ingedeeld kan volgende rangschikking opgesteld worden van de eigenaars :

Eigendom of mede-eigendom van :	Aantal woningen	% in het totaal
— Gezinshoofd of een lid van het gezin . . . . .	1 500 539	49,8
— Particulieren, een handelsvennootschap of een private vereniging . . . . .	1 364 839	45,4
— Een aangenomen maatschappij van de Nationale Maatschappij voor de Huisvesting . . . . .	96 443	3,2
— Staat, provincie of gemeente	26 590	0,8
— Een ander organisme . . . . .	26 374	0,8
— Onbekend . . . . .	1 519	—
	<b>3 016 304</b>	<b>100,0</b>

Het grootste aantal woningen (49,8 % of ongeveer de helft) behoort dus toe aan het gezinshoofd of een gezinslid. Een rangschikking van de provincies naar het procentueel aantal woningen bewoond in eigendom geeft volgend resultaat :

	Percentages
Luxemburg . . . . .	71,3
Limburg . . . . .	66,8
Namen . . . . .	60,4
West-Vlaanderen . . . . .	55,3
Oost-Vlaanderen . . . . .	54,0
Henegouwen . . . . .	51,2
Antwerpen . . . . .	46,4
Luik . . . . .	45,9
Brabant . . . . .	41,2

Bij een ontleding van de eigendomsverhoudingen naar het beroep van het gezinshoofd die de woning bewoont, kan vastgesteld worden dat bij de landbouwers (68,8 %), en bij de hogere administratieve kaders (59,9 %) de grootste percentages van bewoning in eigendom genoteerd worden.

Wanneer we de eigendomsverhouding in verband brengen met de sociale stand van het gezinshoofd, dan stellen we vast dat 62,0 % der zelfstandigen en bedrijfshoofden, 44,2 % der bedienden, 43,9 % der werklieden en 52,6 % der gepensioneerden, renteniers, enz. eigenaar of mede-eigenaar zijn van hun woning.

Er weze eveneens vermeld dat voor 2,5 % der woningen, de eigenaar van de woning terzelfdertijd werkgever is van het gezinshoofd of van een gezinslid.

Het aantal huurwoningen of kosteloos bewoonde woningen in ons land bedraagt 1 515 765. Hiervan zijn er 97 117 (3,2 % van het totaal aantal private woningen) die werden gemeubileerd door de eigenaar of de hoofdhuurder.

TABEL 15. — AANTAL PRIVATE WONINGEN, NAAR HET BEROEP VAN HET GEZINSHOOFD. PROCENTUEEL AANTAL EIGENAARS.

Beroep van het gezinshoofd	Woningen gelegen in een gebouw met één woning		Woningen gelegen in een gebouw met twee of meer woningen		Totaal aantal woningen		Procentueel aantal woningen gelegen in een gebouw met één woning
	Aantal	Bewoond door eigenaar of mede-eigenaar in %	Aantal	Bewoond door eigenaar of mede-eigenaar in %	Aantal	Bewoond door eigenaar of mede-eigenaar in %	
Vrije beroepen, onderwyzend personeel, bedienaars van de eredienst, kunstenaars, technici en dergelijke . . . . .	90 072	60,2	53 406	20,3	143 478	45,4	62,8
Bedrijfsleiders, directeurs en hogere administratieve kaders . . . . .	54 691	73,4	29 096	34,5	83 787	59,9	65,3
Administratief personeel . . . . .	130 881	66,0	97 845	17,4	228 726	45,2	57,2
Handelaars en verkooppersoneel . . . . .	125 675	63,0	75 484	25,7	201 159	49,0	62,5
Landbouwers, vissers, houthakkers en dergelijke . . . . .	145 521	71,1	18 662	50,6	164 183	68,8	88,6
Mijnwerkers, steengroevenarbeiders en dergelijke . . . . .	54 441	41,7	17 152	11,9	71 593	34,6	76,0
Beroepen uit de transport- en communicatiebedrijven . . . . .	95 913	60,0	47 956	17,1	143 869	45,7	66,7
Ambachtslieden, vak- en fabrieksarbeiders en handlangers niet elders genoemd . . . . .	648 076	59,9	248 609	20,4	896 685	48,9	72,3
Beroepen uit de dienstverlenende, sport- en ontspanningsbedrijven . . . . .	45 261	50,5	49 301	11,3	94 562	30,0	47,9
Beroepsmilitairen . . . . .	26 395	49,3	16 898	13,8	43 293	35,4	61,0
Personen die niet kunnen gerangschikt worden volgens het beroep . . . . .	294	24,1	298	4,4	592	14,2	49,7
Zonder beroep (gepensioneerden, werklozen, enz.) . . . . .	583 124	67,2	361 253	29,1	944 377	52,7	61,7
<b>Algemeen totaal . . . . .</b>	<b>2 000 344</b>	<b>63,0</b>	<b>1 015 960</b>	<b>23,7</b>	<b>3 016 304</b>	<b>49,8</b>	<b>66,3</b>



TABEL 16. — AANTAL PRIVATE WONINGEN, NAAR DE SOCIALE STAND VAN HET GEZINSHOOFD.  
PROCENTUEEL AANTAL EIGENAARS.

Sociale stand van het gezinshoofd	Woningen gelegen in een gebouw met één woning		Woningen gelegen in een gebouw met twee of meer woningen		Totaal aantal woningen		Procentueel aantal woningen gelegen in een gebouw met één woning
	Aantal	Bewoond door eigenaar of mede-eigenaar in %	Aantal	Bewoond door eigenaar of mede-eigenaar in %	Aantal	Bewoond door eigenaar of mede-eigenaar in %	
Zelfstandige, bedrijfshoofd, niet in dienstverband, met personeel . . . . .	72 733	75,0	30 905	49,5	103 638	66,2	70,2
Zelfstandige, bedrijfshoofd, niet in dienstverband, zonder personeel . . . . .	290 381	70,0	90 884	34,9	381 265	61,6	76,2
Bedrijfshoofd, in dienstverband, met personeel . . . . .	6 487	64,5	3 092	34,5	9 579	54,8	67,7
Bedrijfshoofd, in dienstverband, zonder personeel . . . . .	8 081	58,6	4 495	24,1	12 576	46,2	64,3
Bediende . . . . .	340 122	62,0	227 373	17,5	567 495	44,2	59,9
Werkman . . . . .	691 245	53,8	292 249	16,0	983 494	43,9	70,3
Thuisarbeider . . . . .	2 966	73,9	1 417	19,1	4 383	56,2	67,7
Helper . . . . .	4 765	49,8	3 843	22,7	8 608	37,7	55,4
Andere toestand (gepensioneerden, werkløzen, enz.) en sociale stand onbekend . . . . .	583 564	67,2	361 702	29,1	945 266	52,6	61,7
<b>Totaal . . . . .</b>	<b>2 000 344</b>	<b>63,0</b>	<b>1 015 960</b>	<b>23,7</b>	<b>3 016 304</b>	<b>49,8</b>	<b>66,3</b>

TABEL 17. — AANTAL PRIVATE WONINGEN OP 31 DECEMBER 1961, NAAR

OMSCHRIJVING	Provincie Antwerpen		Provincie Brabant		Provincie West-Vlaanderen	
	Aantal woningen	% van het totaal aantal woningen	Aantal woningen	% van het totaal aantal woningen	Aantal woningen	% van het totaal aantal woningen
<b>1. Eigendom of mede-eigendom van</b>						
— gezinshoofd . . . . .	201 830	43,8	276 976	38,4	167 238	52,3
— één of meer leden van het gezin . . . . .	11 061	2,4	18 084	2,5	9 067	2,8
— één of meer particulieren met gezinsleden . . . . .	210 705	45,7	375 608	52,1	123 916	38,8
— één of meer gezinsleden samen met één of meer particulieren niet gezinsleden . . . . .	974	0,2	1 868	0,3	600	0,2
— aangenomen maatschappij van de Nationale Maatschappij voor de Huisvesting . . . . .	17 279	3,8	21 407	2,9	8 199	2,6
— een handelsvennootschap . . . . .	8 142	1,8	11 133	1,5	3 118	1,0
— een private vereniging . . . . .	2 856	0,6	3 970	0,6	1 397	0,4
— een gemeente . . . . .	2 537	0,5	4 989	0,7	1 260	0,4
— een provincie . . . . .	65	0,0	89	0,0	20	0,0
— de Staat . . . . .	1 005	0,2	1 388	0,2	852	0,3
— een ander organisme . . . . .	4 739	1,0	3 942	0,6	4 072	1,2
— onbekend . . . . .	102	0,0	1 275	0,2	6	0,0
<b>Totaal : . . . . .</b>	<b>461 295</b>	<b>100,0</b>	<b>720 729</b>	<b>100,0</b>	<b>319 745</b>	<b>100,0</b>
<b>2. Eigendom van de werkgever van het gezinshoofd of van een lid van het gezin . . . . .</b>	<b>8 792</b>	<b>2,0</b>	<b>13 688</b>	<b>1,9</b>	<b>5 391</b>	<b>1,7</b>
<b>3. Huurwoning</b>						
— ongemeubileerde . . . . .	237 450	51,5	401 014	55,6	133 178	41,7
— gemeubileerde . . . . .	9 980	2,2	22 787	3,2	9 662	3,0

AARD VAN DE EIGENAAR EN AARD VAN DE HUURWONING.

Provincie Oost-Vlaanderen		Provincie Henegouwen		Provincie Luik		Provincie Limburg		Provincie Luxemburg		Provincie Namen		Het Rijk	
Aantal woningen	% van het totaal aantal woningen	Aantal woningen	% van het totaal aantal woningen	Aantal woningen	% van het totaal aantal woningen	Aantal woningen	% van het totaal aantal woningen	Aantal woningen	% van het totaal aantal woningen	Aantal woningen	% van het totaal aantal woningen	Aantal woningen	% van het totaal aantal woningen
201 586	51,3	208 519	48,1	154 269	42,6	90 645	63,9	44 926	67,6	66 263	56,5	1 412 252	46,9
9 870	2,5	11 964	2,8	10 810	3,0	3 935	2,8	2 032	3,1	4 128	3,5	80 951	2,7
158 109	40,2	170 210	39,3	160 955	44,4	32 571	23,0	15 762	23,7	40 142	34,2	1 287 978	42,8
715	0,2	1 072	0,3	1 178	0,3	200	0,1	275	0,4	454	0,4	7 336	0,2
10 459	2,7	16 665	3,8	16 983	4,7	2 899	2,0	953	1,4	1 599	1,4	96 443	3,2
3 839	1,0	13 332	3,1	8 610	2,4	6 511	4,6	606	0,9	1 750	1,5	57 041	1,9
1 491	0,4	4 139	0,9	2 444	0,7	2 641	1,9	274	0,4	608	0,5	19 820	0,7
2 826	0,7	2 135	0,5	2 124	0,6	499	0,4	834	1,3	984	0,8	18 188	0,6
22	0,0	86	0,0	79	0,0	26	0,0	9	0,0	33	0,0	429	0,0
766	0,2	1 371	0,3	1 275	0,3	362	0,2	401	0,6	553	0,5	7 973	0,2
3 349	0,8	4 100	0,9	3 489	1,0	1 497	1,1	414	0,6	772	0,7	26 374	0,8
67	0,0	34	0,0	25	0,0	3	0,0	3	0,0	4	0,0	1 519	0,0
393 099	100,0	433 627	100,0	362 241	100,0	141 789	100,0	66 489	100,0	117 290	100,0	3 016 304	100,0
6 355	1,6	14 118	3,3	11 682	3,2	8 911	6,3	1 758	2,6	3 629	3,1	74 324	2,5
173 359	44,1	187 314	43,2	183 759	50,7	43 627	30,7	16 307	24,5	42 640	36,3	1 418 648	47,0
7 569	1,9	24 758	5,7	12 225	3,4	3 382	2,4	2 949	4,4	3 805	3,2	97 117	3,2



POURCENTAGE DU NOMBRE DE LOGEMENTS OCCUPES PAR LE PROPRIETAIRE  
PERCENTAGE DOOR DE EIGENAAR BEWOONDE WONINGEN 31.12.1961

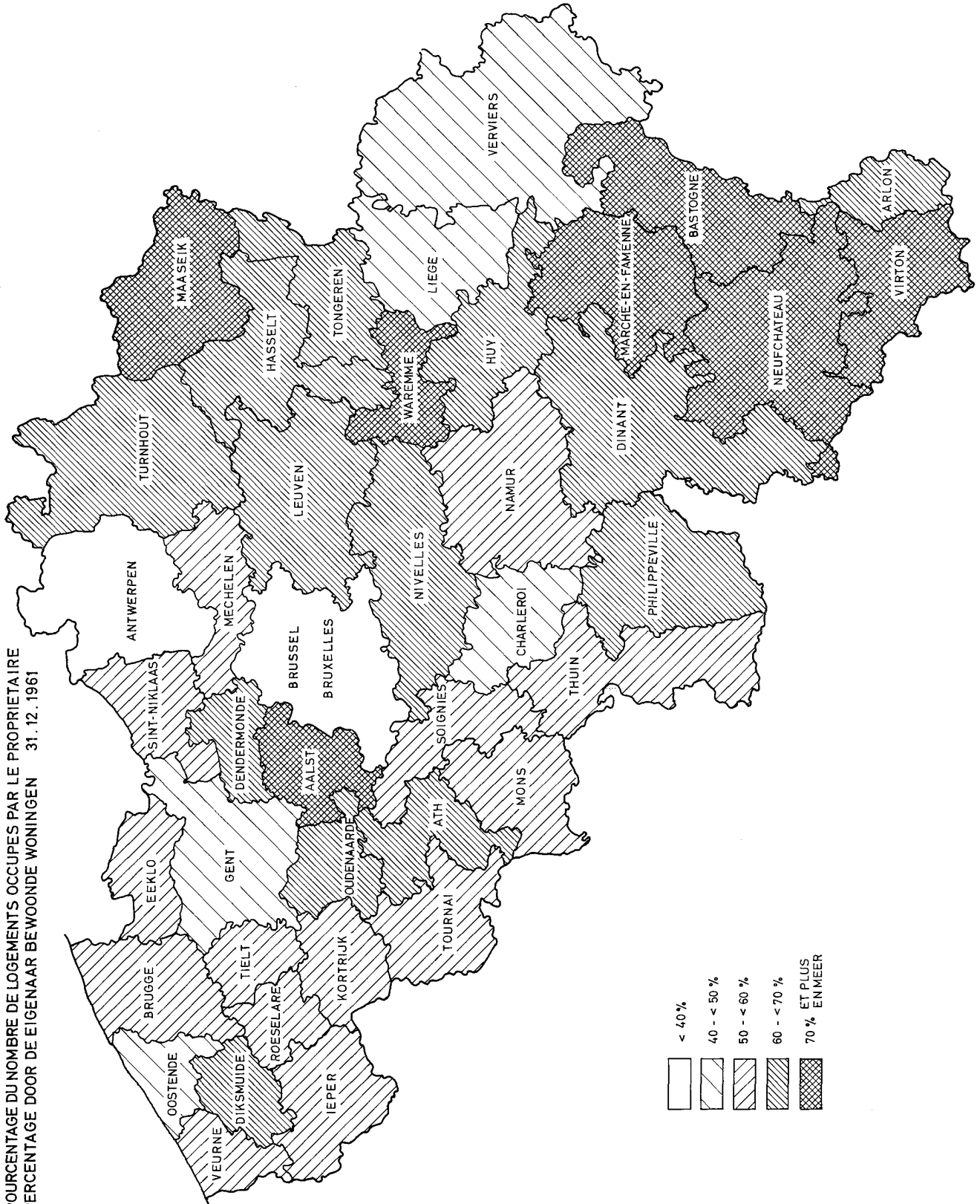



## HOOFDSTUK IV.

### GERIEFLIJKHEDEN VAN DE PRIVATE WONINGEN.

Ter beoordeling van de huisvestingsvoorwaarden is een onderzoek naar de gerieflijkheden of het comfort van de woningen zeer belangrijk. De vragenlijst in dit verband was bij de telling van 1961 uitgebreider dan in 1947. Toch heeft men zich ook in 1961 nog moeten beperken tot de voornaamste gerieflijkheden en tot degene waarbij verwacht mocht worden dat de gestelde vragen geen aanleiding zouden geven tot kritiek of weigering ter beantwoording vanwege de telplichtigen.

Tabel IX bevat uitgebreide gegevens voor het Rijk, per provincie en per arrondissement, met een indeling naar de sociale stand van het gezinshoofd.

In de hierna volgende tabel 18 worden de gegevens samengevat per provincie. Bij hoofdstuk I werd reeds voor een drietal gerieflijkheden, de evolutie nagegaan tussen 1947 en 1961.

#### 1. Bevoorrading in water.

Met betrekking tot de watervoorziening werden vier vormen onderscheiden : uit een put, uit een citerne voor wat het regenwater betreft, uit een openbare fontein of door een aansluiting op een openbare waterleiding. Vanzelfsprekend kunnen deze vormen gecombineerd voorkomen.

De watervoorziening uit een put wordt nog voornamelijk toegepast in de meer landelijke gemeenten. De exploitatie van een waterleidingsbedrijf is inderdaad minder rendabel in gebieden met geringe bebouwingsdichtheid en dit vormt, ondanks de sociale wenselijkheid van deze watervoorziening een remmende factor bij de verbreiding.

Hoewel de achterstand geleidelijk wordt ingelopen zijn het de provincies Oost-Vlaanderen, West-Vlaanderen en Limburg die relatief het grootst aantal woningen hebben met waterbevoorrading uit een put en het geringst aantal woningen met aansluiting op een waterleiding. Er mag nochtans niet uit het oog verloren worden dat beide vormen van watervoorziening soms aanwezig zijn in een zelfde woning.

Hieronder werd een rangschikking opgesteld van de provincies volgens het procentueel aantal woningen met aansluiting op de waterleiding en het procentueel aantal woningen met putwater. Er kan vastgesteld worden dat de dalende orde in de eerste kolom ongeveer overeenstemt met de stijgende orde in de tweede kolom.

PROVINCIES	Procentueel aantal woningen met aansluiting op de waterleiding	Procentueel aantal woningen met waterbevoorrading uit een put
Luik . . . . .	94,6	6,9
Namen . . . . .	93,5	12,1
Luxemburg . . . . .	89,3	13,1
Brabant . . . . .	88,6	16,1
Henegouwen . . . . .	87,6	14,8
Antwerpen . . . . .	71,5	32,0
Limburg . . . . .	62,7	47,0
West-Vlaanderen . . . . .	52,3	61,4
Oost-Vlaanderen . . . . .	51,4	60,2
<b>Het Rijk</b>	<b>76,9</b>	<b>29,0</b>

Voor het land in zijn geheel, beschikken 46,3 % der woningen over een citerne voor het opvangen van regenwater. De provincies kunnen als volgt gerangschikt worden :

#### Procentueel aantal woningen met een citerne voor regenwater

Henegouwen . . . . .	82,1
West-Vlaanderen . . . . .	77,8
Oost-Vlaanderen . . . . .	53,6
Namen . . . . .	46,4
Brabant . . . . .	32,8
Limburg . . . . .	32,5
Luik . . . . .	31,9
Antwerpen . . . . .	27,2
Luxemburg . . . . .	4,8
<b>Het Rijk . . . . .</b>	<b>46,3</b>

De watervoorziening uit een openbare fontein heeft weinig betekenis in België : slechts in 28.301 woningen of 0,9 % van het totaal aantal wordt gebruik gemaakt van dergelijke bevoor-

radingsbron. Alleen in de provincies Luxemburg (3,4 %), Henegouwen (2,0 %), Luik (1,7 %) en Namen (1,7 %) zijn de cijfers wat belangrijker.

## 2. Aansluiting op een openbaar rioolnet.

De aansluiting van de woningen op een openbaar rioolnet, is zoals de aansluiting op de openbare waterleiding, meer verbreid in de gemeenten met grote bebouwingsdichtheid. De rangschikking van de provincies naar het procentueel aantal woningen die voorzien zijn met deze gerieflijkheid, ziet er uit als volgt.

Procentueel aantal woningen aangesloten op een openbaar rioolnet.	
Brabant . . . . .	75,9
Antwerpen . . . . .	69,1
West-Vlaanderen . . . . .	63,3
Luik . . . . .	59,9
Oost-Vlaanderen . . . . .	58,0
Luxemburg . . . . .	48,6
Namen . . . . .	48,1
Henegouwen . . . . .	47,4
Limburg . . . . .	25,2
<b>Het Rijk . . . . .</b>	<b>61,0</b>

## 3. Aansluiting op een openbare gasleiding.

De aanwendingsmogelijkheden van butaan- en propaangas en van electriciteit heeft het belang van gas voor huishoudelijke doeleinden sterk doen verminderen.

Op 31 december 1961 waren 46,2 % van de woningen aangesloten op een openbare gasleiding. De spreiding ervan varieert in belangrijke mate van provincie tot provincie. Zij kunnen als volgt gerangschikt worden op grond van het procentueel aantal woningen aangesloten op een openbare gasleiding.

Procentueel aantal woningen aangesloten op een openbare gasleiding	
Brabant . . . . .	71,7
Antwerpen . . . . .	70,1
West-Vlaanderen . . . . .	46,3
Henegouwen . . . . .	33,9
Oost-Vlaanderen . . . . .	31,2
Luik . . . . .	29,9
Namen . . . . .	13,8
Luxemburg . . . . .	4,9
Limburg . . . . .	4,7
<b>Het Rijk . . . . .</b>	<b>46,2</b>

## 4. Privaat.

De beschikking over een privaat met waterspoeling voor het uitsluitend gebruik van het gezin is zeer belangrijk uit sanitair oogpunt. In ons land is deze gerieflijkheid voorhanden in 41,1 % van de woningen. De spreiding ervan over de provincies is echter zeer uiteenlopend.

Procentueel aantal woningen met privaat voor uitsluitend gebruik van het gezin, met waterspoeling

Brabant . . . . .	60,8
Luxemburg . . . . .	51,5
Luik . . . . .	48,7
Namen . . . . .	44,8
Antwerpen . . . . .	44,5
Henegouwen . . . . .	28,3
West-Vlaanderen . . . . .	27,0
Limburg . . . . .	24,5
Oost-Vlaanderen . . . . .	22,6
<b>Het Rijk . . . . .</b>	<b>41,1</b>

Er kan aan toegevoegd worden dat nog 6,5 % der gezinnen kunnen beschikken over een privaat met waterspoeling echter niet voor uitsluitend gebruik van het gezin.

Wanneer alleen een onderscheid gemaakt wordt naargelang het privaat al dan niet voor uitsluitend gebruik van het gezin is, kan vastgesteld worden dat in 11 % van de woningen alleen kan beschikt worden over een privaat dat gemeenschappelijk is voor twee of meer gezinnen. De slechtste situatie op dit gebied komt voor in de provincie Luik waar 22 % van de woningen of gezinnen alleen beschikken over een gemeenschappelijk privaat terwijl de gunstigste situatie genoteerd wordt in de provincie West-Vlaanderen waar dit percentage slechts 5,1 % bedraagt.

## 5. Badkamer of stortbad.

Steeds meer en meer woningen in ons land worden uitgerust met een badkamer of stortbad. Er wordt een onderscheid gemaakt tussen private en gemeenschappelijke badkamers of stortbaden.

In 1961 was het aantal woningen uitgerust met een private badkamer of met een privaat stortbad meer dan een drievoud van dit aantal in 1947 (23,6 % der woningen in 1961 tegenover 7 % in 1947).

Hoe de spreiding er uit ziet per provincie blijkt uit volgende rangschikking.

Procentueel aantal woningen met private badkamer of privaat stortbad.	
Brabant . . . . .	31,7
Antwerpen . . . . .	31,3
Luik . . . . .	24,5
Namen . . . . .	20,4
Luxemburg . . . . .	18,9
Henegouwen . . . . .	18,2
West-Vlaanderen . . . . .	16,3
Oost-Vlaanderen . . . . .	15,5
Limburg . . . . .	14,9
<b>Het Rijk . . . . .</b>	<b>23,6</b>

Vermelden we nog dat in 21.019 woningen (0,7 % van het totaal) kon gebruik gemaakt worden van een gemeenschappelijke badkamer of een gemeenschappelijk stortbad.



### 6. Verlichting van de woningen.

De verlichting van de woningen stelt in ons land geen probleem meer. Nagenoeg alle woningen (99,6 % van het totaal) beschikken over een verlichting met electriciteit. De overblijvende woningen worden ofwel met gas verlicht (2.910 woningen of 0,1 % van het totaal) ofwel op een andere wijze bvb. met petroleum (7.316 woningen of 0,3 % van het totaal).

Bij wijze van vergelijking kan vermeld worden dat in 1947 nog 95.597 woningen met petroleum waren verlicht. Het aantal op dergelijke wijze verlichte woningen is dus zeer miniem geworden in 1961.

### 7. Verwarming van de woningen.

Bij de vragen omtrent de verwarming van de woningen werden twee systemen onderscheiden: centrale verwarming en verwarming door middel van vuurhaarden of kachels. De centrale verwarming was onderverdeeld in: individuele en gemeenschappelijke voor verscheidene woningen of gebouwen. Bovendien werden inlichtingen ingewonnen omtrent de hoofdzakelijk gebruikte brandstof of energie voor de verwarming.

Op 31 december 1961 waren 10,8 % der woningen uitgerust met een systeem voor centrale verwarming, 3,7 % hiervan waren aangesloten op een gemeenschappelijke installatie voor verscheidene woningen of gebouwen. De overige woningen werden verwarmd door middel van een vuurhaard of een kachel.

De provincies worden als volgt gerangschikt volgens het procentueel aantal woningen met centrale verwarming.

	Procentueel aantal woningen met centrale verwarming
Brabant . . . . .	21,9
Luik . . . . .	10,0
Antwerpen . . . . .	9,6
Namen . . . . .	7,7
Henegouwen . . . . .	6,6
West-Vlaanderen . . . . .	5,9
Luxemburg . . . . .	5,5
Limburg . . . . .	4,9
Oost-Vlaanderen . . . . .	4,8
<b>Het Rijk . . . . .</b>	<b>10,8</b>

In verband met de gebruikte brandstof of energie kan het volgende opgemerkt worden.

Bij de individuele centrale verwarming worden hoofdzakelijk steenkolen gebruikt als brandstof (3,7 % met steenkolen, 2,9 % met stookolie en 0,4 % met stadsgas) terwijl bij het gemeenschappelijk verwarmingssysteem meestal stookolie wordt aangewend (2,6 % met stookolie en 1,0 % met steenkolen).

Hoewel voor de verwarming door middel van vuurhaarden hoofdzakelijk steenkolen worden gebruikt (85,0 % van de woningen) komen de andere brandstoffen toch ook meer en meer in aanmerking: stookolie (2,0 % van de woningen), stadsgas (0,5 %), butaan- of propaangas (0,1 %), andere brandstoffen, voornamelijk hout (1,4 %).

### 8. Gebruikte brandstof of energie bij de bereiding der maaltijden.

In verband met de gebruikte brandstof of energie bij de bereiding der maaltijden zijn, in de laatste jaren, onbetwistbaar bepaalde verschuivingen voltrokken. Hoewel geen vergelijking mogelijk is met 1947, mag aangenomen worden dat het butaan- of propaangas een verdere opgang heeft gekend. Ziehier hoe de verhoudingen lagen, op 31 december 1961, voor het land in zijn geheel.

	Procentueel aantal woningen
Steenkolen . . . . .	35,8
Stadsgas . . . . .	34,8
Butaan- of propaangas . . . . .	24,5
Electriciteit . . . . .	3,4
Andere brandstoffen . . . . .	1,4

Tussen de provincies onderling zijn soms merkwaardige verschillen te constateren. Henegouwen heeft het hoogste relatief verbruik van steenkolen (54,5 % van de woningen) en Antwerpen het laagst (13,6 % van de woningen). Voor de stadsgas, boekt Antwerpen de hoogste cijfers (62,7 % van de woningen) en Luxemburg de geringste (2,2 % van de woningen).

Butaan- of propaangas wordt relatief het meest gebruikt in Limburg (48,5 % van de woningen) en het minst in Brabant (14,6 % van de woningen). In vergelijking met het gemiddelde voor het Rijk wordt een zeer hoog relatief cijfer voor electriciteit genoteerd in Oost-Vlaanderen (8,5 % van de woningen).

### 9. Aansluitingen op het telefoonnet.

De laatste gerieflijkheid van de woning, waarvoor informatie werd ingewonnen, betreft de aansluiting op het telefoonnet. Voor het land in zijn geheel hebben ongeveer 1/4 van de gezinnen, of 24,2 %, een telefoon in hun woning. Per provincie ziet de rangschikking er uit als volgt:

	Procentueel aantal woningen aangesloten op het telefoonnet
Brabant . . . . .	33,5
Namen . . . . .	27,6
Luik . . . . .	24,9
Luxemburg . . . . .	22,6
Antwerpen . . . . .	22,3
West-Vlaanderen . . . . .	20,2
Henegouwen . . . . .	20,0
Oost-Vlaanderen . . . . .	18,9
Limburg . . . . .	15,8

TABEL 18. — AANTAL PRIVATE WONINGEN, OP 31 DECEMBER 1961,

GERIEFLIJKHEDEN	Provincie Antwerpen		Provincie Brabant		Provincie West-Vlaanderen	
	Aantal woningen	% van het totaal aantal woningen	Aantal woningen	% van het totaal aantal woningen	Aantal woningen	% van het totaal aantal woningen
<b>1. Bevoorrading in water uit :</b>						
— een put . . . . .	147 522	32,0	116 508	16,1	196 263	61,4
— een citerne (regenwater) . . . . .	125 614	27,2	236 484	32,8	248 833	77,8
— een openbare fontein . . . . .	680	0,2	4 115	0,6	1 069	0,3
— een openbare waterleiding . . . . .	329 813	71,5	638 881	88,6	167 253	52,3
<b>2. Aangesloten op een openbaar rioolnet . . . . .</b>	318 663	69,1	547 165	75,9	202 278	63,3
<b>3. Aangesloten op een openbare gasleiding . . . . .</b>	323 407	70,1	516 575	71,7	148 038	46,3
<b>4. Privaat</b>						
— voor uitsluitend gebruik van het gezin, met waterspoeling . . . . .	205 376	44,5	437 797	60,8	86 394	27,0
— voor uitsluitend gebruik van het gezin, zonder waterspoeling . . . . .	204 335	44,4	179 708	24,9	217 065	67,9
— niet voor uitsluitend gebruik van het gezin, met waterspoeling . . . . .	21 684	4,7	83 868	11,6	5 688	1,8
— niet voor uitsluitend gebruik van het gezin, zonder waterspoeling . . . . .	29 609	6,4	18 092	2,5	10 584	3,3
<b>5. Badkamer en stortbad</b>						
— woningen met private badkamer of privaat stortbad . . . . .	144 347	31,3	228 764	31,7	52 260	16,3
— woningen met gemeenschappelijke badkamer of gemeenschappelijk stortbad . . . . .	3 436	0,7	8 165	1,1	679	0,2
<b>6. Verlichting</b>						
— electrisch en met gas . . . . .	2 542	0,6	17 394	2,4	1 302	0,4
— uitsluitend electrisch . . . . .	456 884	99,0	698 834	96,9	317 645	99,4
— uitsluitend met gas . . . . .	566	0,1	1 302	0,2	130	0,0
— overige . . . . .	1 220	0,3	1 982	0,3	661	0,2
<b>7. Verwarming van de woning, in hoofdzaak door :</b>						
<i>a) Individuele centrale verwarming</i>						
— met steenkool, cokes . . . . .	8 976	1,9	45 604	6,3	6 645	2,1
— met stadsgas . . . . .	2 733	0,6	6 883	1,0	690	0,2
— met butaan- of propaangas . . . . .	58	0,0	137	0,0	30	0,0
— met electriciteit . . . . .	580	0,1	273	0,0	273	0,1
— met stookolie . . . . .	12 606	2,7	37 887	5,3	8 415	2,7
— met overige brandstof n.e.g. . . . .	49	0,0	127	0,0	20	0,0
<i>b) Centrale verwarming, gemeenschappelijk voor meerdere woningen of gebouwen</i>						
— met steenkool, cokes . . . . .	3 468	0,8	15 567	2,2	650	0,2
— met stadsgas . . . . .	231	0,1	1 202	0,2	39	0,0
— met butaan- of propaangas . . . . .	12	0,0	51	0,0	15	0,0
— met electriciteit . . . . .	70	0,0	30	0,0	12	0,0
— met stookolie . . . . .	14 047	3,0	49 992	6,9	1 918	0,6
— met overige brandstof n.e.g. . . . .	1 819	0,4	76	0,0	3	0,0
<i>c) Vuurhaarden</i>						
— met steenkool, cokes . . . . .	400 648	86,9	529 875	73,5	294 994	92,2
— met stadsgas . . . . .	3 046	0,7	7 631	1,1	973	0,3
— met butaan- of propaangas . . . . .	782	0,2	1 321	0,2	269	0,1
— met electriciteit . . . . .	714	0,2	653	0,1	286	0,1
— met stookolie . . . . .	9 284	2,0	19 024	2,6	4 228	1,3
— met overige brandstof n.e.g. . . . .	2 068	0,4	2 862	0,4	261	0,1
<b>8. Gewoonlijk gebruikte brandstof of energie voor de bereiding der maaltijden</b>						
— met steenkool, cokes . . . . .	62 776	13,6	182 454	25,3	122 809	38,4
— met stadsgas . . . . .	289 388	62,7	410 986	57,0	107 468	33,6
— met butaangas of propaangas . . . . .	93 436	20,3	105 368	14,6	76 759	24,0
— met electriciteit . . . . .	14 293	3,1	18 226	2,5	11 987	3,8
— met stookolie . . . . .	369	0,1	1 304	0,2	398	0,1
— met overige brandstof n.e.g. . . . .	917	0,2	891	0,1	264	0,1
<b>9. Woning aangesloten op een telefoonnet . . . . .</b>	102 713	22,3	241 737	33,5	64 772	20,2

(1) Een gering aantal woningen, waarvoor de gerieflijkheden niet bekend waren, zijn in de cijfers niet begrepen.

NAAR HUN GERIEFLIJKHEDEN (1).

Provincie Oost-Vlaanderen		Provincie Henegouwen		Provincie Luik		Provincie Limburg		Provincie Luxemburg		Provincie Namen		Het Rijk	
Aantal woningen	% van het totaal aantal woningen	Aantal woningen	% van het totaal aantal woningen	Aantal woningen	% van het totaal aantal woningen	Aantal woningen	% van het totaal aantal woningen	Aantal woningen	% van het totaal aantal woningen	Aantal woningen	% van het totaal aantal woningen	Aantal woningen	% van het totaal aantal woningen
236 723	60,2	64 365	14,8	24 908	6,9	66 736	47,0	8 719	13,1	14 233	12,1	875 977	29,0
210 851	53,6	356 157	82,1	115 699	31,9	46 135	32,5	3 193	4,8	54 480	46,4	1 397 446	46,3
2 346	0,6	8 529	2,0	6 203	1,7	1 078	0,8	2 249	3,4	2 032	1,7	28 301	0,9
202 057	51,4	379 646	87,6	342 518	94,6	88 912	62,7	59 344	89,3	109 655	93,5	2 318 079	76,9
227 834	58,0	205 259	47,4	216 395	59,9	35 378	25,2	32 314	48,6	55 989	48,1	1 841 275	61,0
122 656	31,2	146 908	33,9	108 346	29,9	6 802	4,7	3 256	4,9	16 202	13,8	1 392 146	46,2
88 738	22,6	122 685	28,3	176 398	48,7	34 770	24,5	34 273	51,5	52 518	44,8	1 238 949	41,1
282 820	72,0	270 554	62,4	106 021	29,3	99 160	70,0	27 467	41,3	54 794	46,7	1 442 124	47,8
4 841	1,2	13 796	3,2	57 568	15,9	2 135	1,5	3 089	4,7	5 579	4,8	198 248	6,5
16 621	4,2	26 554	6,1	22 228	6,1	5 715	4,0	1 658	2,5	4 388	3,7	135 449	4,5
61 099	15,5	79 001	18,2	88 920	24,5	21 116	14,9	12 540	18,9	23 887	20,4	711 934	23,6
755	0,2	1 861	0,4	4 589	1,3	414	0,2	555	0,8	565	0,5	21 019	0,7
863	0,2	2 423	0,6	2 089	0,6	47	0,0	85	0,1	294	0,3	27 039	0,9
390 247	99,3	430 156	99,2	359 467	99,2	141 448	99,8	66 151	99,5	116 755	99,5	2 977 587	98,7
577	0,2	171	0,0	83	0,0	23	0,0	35	0,1	23	0,0	2 910	0,1
1 345	0,3	843	0,2	576	0,2	262	0,2	216	0,3	211	0,2	7 316	0,3
6 157	1,6	15 833	3,7	17 027	4,7	3 767	2,7	1 489	2,2	4 073	3,5	109 571	3,7
570	0,2	669	0,2	182	0,0	33	0,0	—	—	61	0,1	11 821	0,4
25	0,0	58	0,0	61	0,0	18	0,0	24	0,0	27	0,0	438	0,0
287	0,1	95	0,0	101	0,0	35	0,0	12	0,0	28	0,0	1 684	0,1
7 900	2,0	7 958	1,8	6 570	1,9	2 505	1,8	1 544	2,3	2 824	2,4	88 209	2,9
26	0,0	58	0,0	342	0,1	17	0,0	111	0,2	60	0,1	810	0,0
561	0,1	1 643	0,4	5 805	1,6	339	0,2	179	0,3	658	0,6	28 870	1,0
34	0,0	67	0,0	40	0,0	2	0,0	—	—	8	0,0	1 623	0,0
2	0,0	4	0,0	29	0,0	4	0,0	5	0,0	8	0,0	130	0,0
11	0,0	12	0,0	17	0,0	1	0,0	—	—	—	—	153	0,0
2 918	0,7	2 330	0,5	4 756	1,3	225	0,2	303	0,5	1 221	1,0	77 710	2,6
333	0,1	29	0,0	1 339	0,4	2	0,0	10	0,0	10	0,0	3 621	0,1
365 423	93,0	392 403	90,5	309 645	85,5	133 430	94,1	41 918	63,1	95 068	81,0	2 563 404	85,0
660	0,2	1 197	0,3	476	0,1	72	0,1	2	—	236	0,2	14 293	0,5
411	0,1	471	0,1	756	0,2	98	0,1	109	0,2	194	0,2	4 421	0,1
301	0,1	308	0,1	204	0,1	30	0,0	32	0,0	76	0,1	2 604	0,1
6 807	1,7	7 439	1,7	7 517	2,1	889	0,6	2 347	3,5	4 384	3,7	61 919	2,0
568	0,1	3 012	0,7	7 342	2,0	313	0,2	18 402	27,7	8 347	7,1	43 175	1,4
145 774	37,1	236 532	54,5	188 890	52,1	63 028	44,5	23 033	34,6	55 747	47,5	1 081 043	35,8
90 996	23,2	76 163	17,6	58 837	16,2	5 302	3,7	1 449	2,2	8 482	7,2	1 049 071	34,8
121 576	30,9	104 852	24,2	102 081	28,2	68 807	48,5	22 511	33,9	42 090	35,9	737 480	24,5
33 529	8,5	12 956	3,0	4 624	1,3	4 269	3,0	469	0,7	3 643	3,1	103 996	3,4
613	0,2	1 305	0,3	1 416	0,4	141	0,1	709	1,1	1 167	1,0	7 422	0,2
459	0,1	1 780	0,4	6 357	1,8	233	0,2	18 317	27,5	6 153	5,3	35 371	1,2
74 215	18,9	86 565	20,0	90 360	24,9	22 447	15,8	15 081	22,6	32 378	27,6	730 268	24,2



POURCENTAGE DES LOGEMENTS PRIVES ALIMENTES EN EAU PAR UNE CANALISATION PUBLIQUE 31.12.1961  
PERCENTAGE DER PRIVATE WONINGEN BEVOORRAAD IN WATER UIT EEN OPENBARE WATERLEIDING

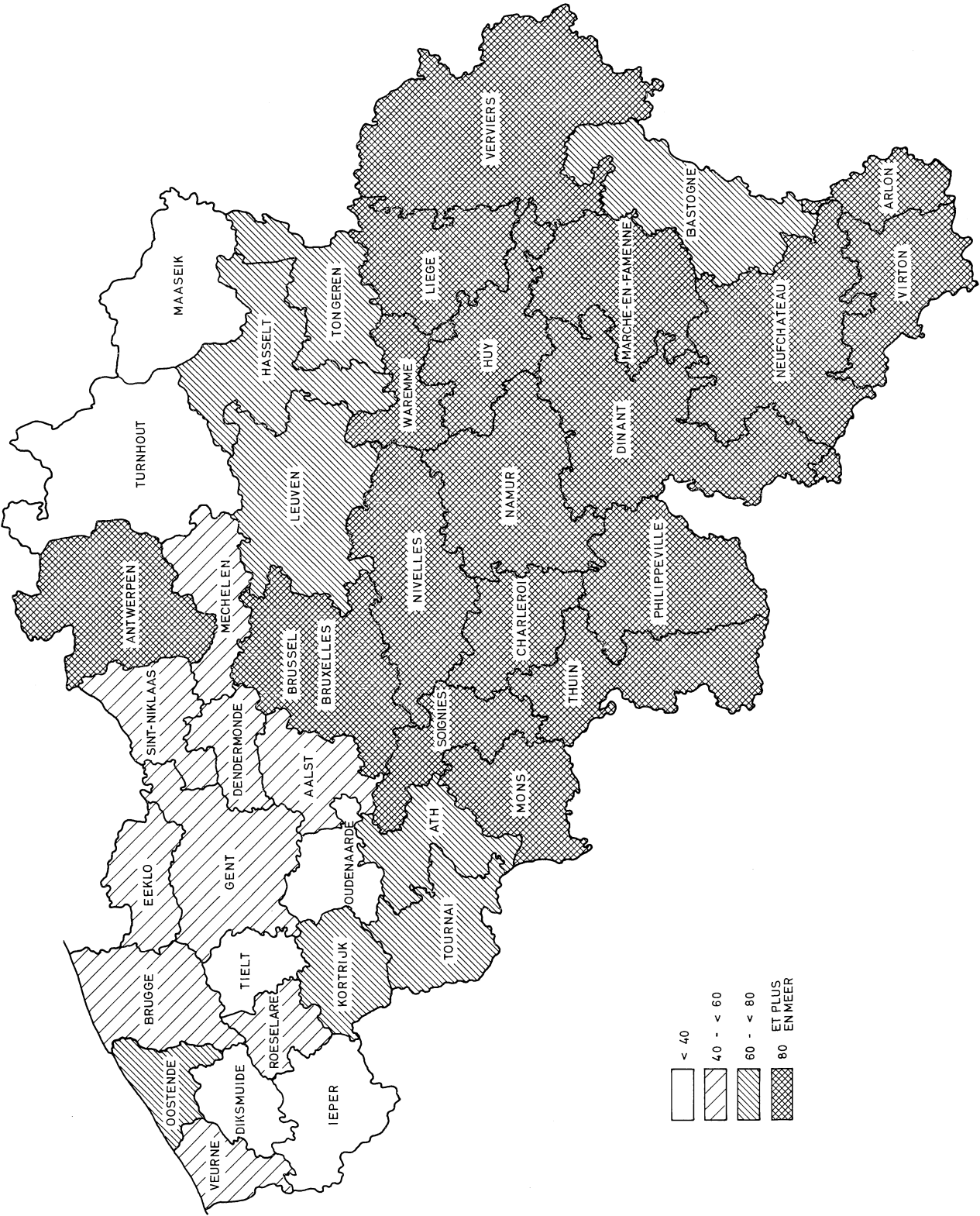



POURCENTAGE DES LOGEMENTS PRIVES EQUIPES D'UNE SALLE DE BAIN OU D'UNE DOUCHE 31.12.1961  
 PERCENTAGE DER PRIVATE WONINGEN MET BADKAMER OF STORTBAD

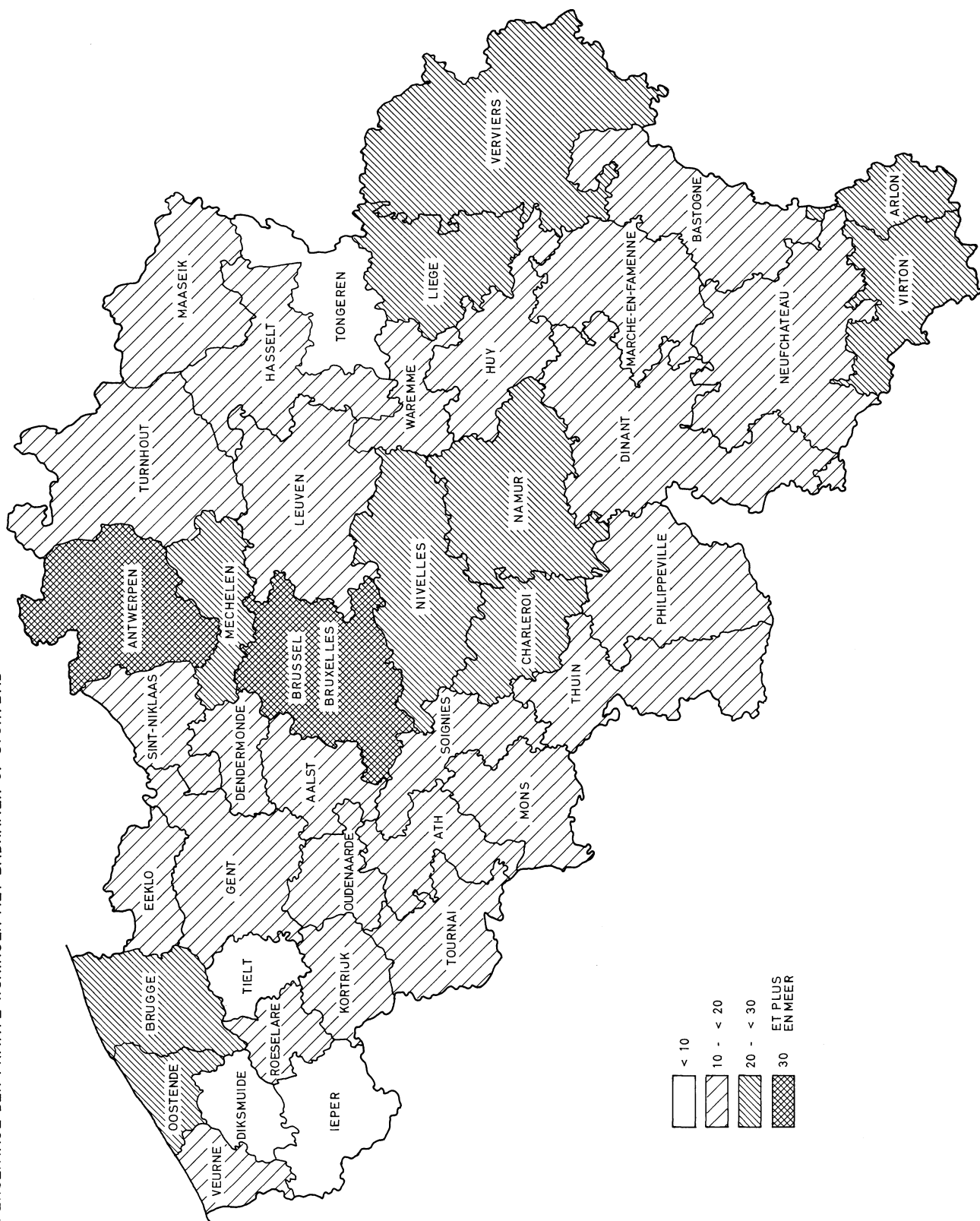





POURCENTAGE DES LOGEMENTS PRIVES EQUIPES D'UN CHAUFFAGE CENTRAL 31. 12. 1961  
PERCENTAGE DER PRIVATE WONINGEN MET CENTRALE VERWARMING

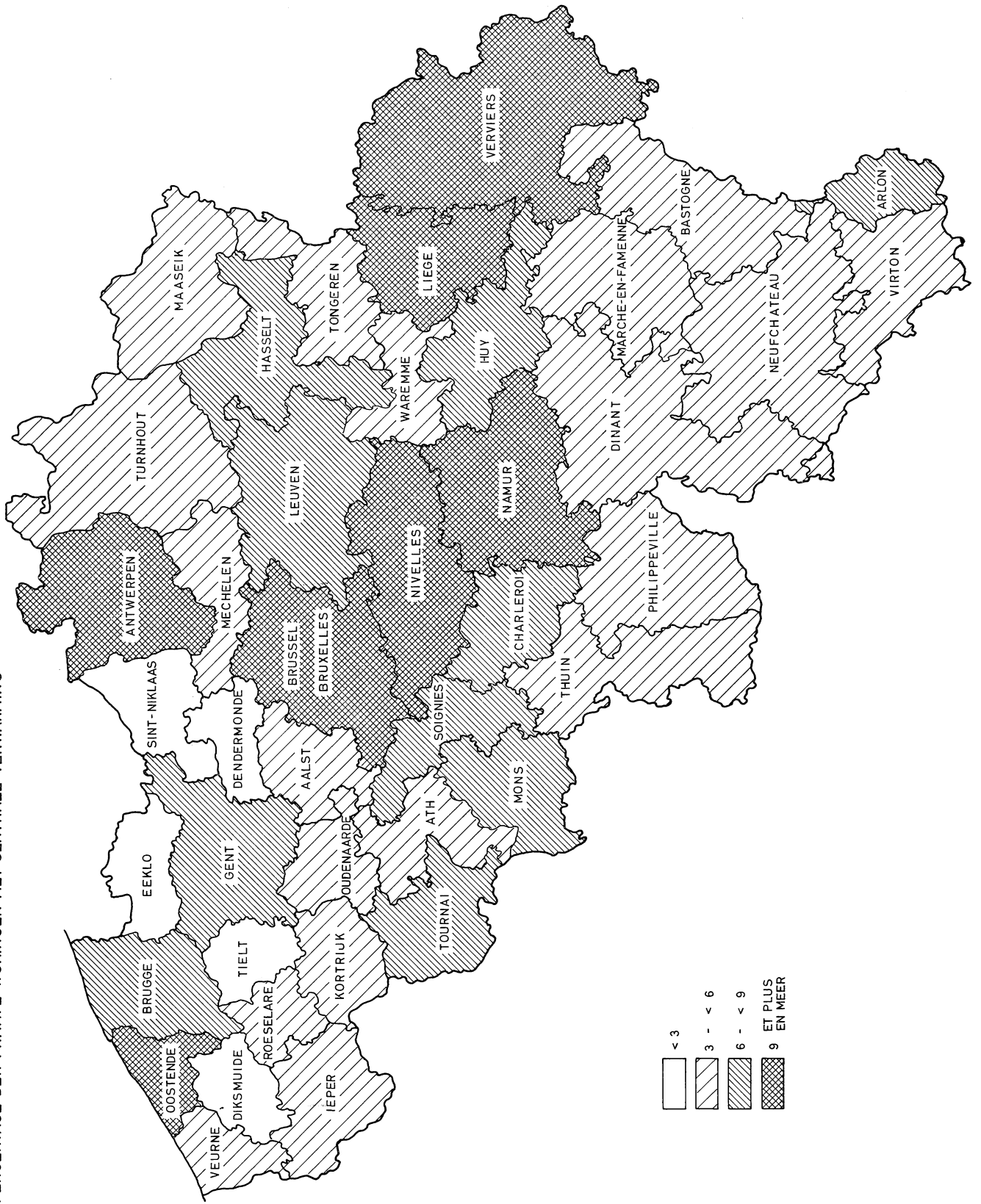



**BIJLAGE**

WONINGTELLING. VOORNAAMSTE GEGEVENS BEREKEND OP GROND  
(WETTEN VAN 8 NOVEMBER 1962)

Provincies Arrondissementen Taalgebieden	Aantal private woningen					Aantal kollektieve woningen	Aantal woningen in gebouwen met twee of meer woningen	Aantal bewoners			Aantal overbevolkte woningen
	Totaal	waarvan						in private woningen (behalve vaartuigen en woonwagens)	in vaartuigen en woonwagens	in kollektieve woningen	
		bewoond door personen die er hun gewoon verblijf hebben	vacantieverblijven	onbewoond	vaartuigen en woonwagens						
1	2	3	4	5	6	7	8	9	10	11	12
Antwerpen . . . . .	313 649	298 259	3 594	10 807	989	453	177 601	851 625	2 972	10 435	56 284
Mechelen . . . . .	87 604	84 700	355	2 296	253	147	19 503	265 423	804	4 864	15 550
Turnhout . . . . .	80 685	78 336	466	1 777	106	165	13 605	293 981	376	4 372	17 921
<b>Prov. Antwerpen</b>	<b>481 938</b>	<b>461 295</b>	<b>4 415</b>	<b>14 880</b>	<b>1 348</b>	<b>765</b>	<b>210 709</b>	<b>1 411 029</b>	<b>4 152</b>	<b>19 671</b>	<b>89 755</b>
Brussel-hoofdstad . . .	435 540	418 672	2 627	13 914	327	493	347 909	996 051	846	11 821	87 462
Brussel-randgemeenten .	15 479	14 947	195	332	5	25	4 591	45 083	12	377	1 720
Halle - Vilvoorde . . .	118 571	114 844	904	2 685	138	214	26 594	365 534	424	3 658	20 785
Leuven . . . . .	114 298	109 578	1 741	2 894	85	313	17 870	354 049	291	7 916	19 895
Nijvel . . . . .	72 310	67 696	2 435	2 114	65	143	9 622	203 798	179	2 364	7 159
<b>Prov. Brabant . . . . .</b>	<b>756 198</b>	<b>725 737</b>	<b>7 902</b>	<b>21 939</b>	<b>620</b>	<b>1 188</b>	<b>406 586</b>	<b>1 964 515</b>	<b>1 752</b>	<b>26 136</b>	<b>137 021</b>
Brugge . . . . .	79 340	66 477	10 914	1 846	103	199	13 181	215 791	345	4 884	10 539
Diksmuide . . . . .	13 850	13 368	19	386	77	48	1 047	46 836	242	922	2 677
Ieper . . . . .	31 645	30 912	73	653	7	98	2 583	102 601	18	1 815	4 525
Kortrijk . . . . .	74 936	73 358	96	1 426	56	156	7 460	242 411	159	3 903	12 638
Oostende . . . . .	48 508	39 424	7 910	1 111	63	64	17 955	118 122	207	1 590	6 978
Roeselare . . . . .	37 985	37 229	39	689	28	77	2 369	130 914	83	2 340	6 395
Tielt . . . . .	20 511	20 032	39	437	3	63	899	73 779	6	1 395	4 183
Veurne . . . . .	23 602	14 236	8 650	480	236	66	2 905	44 569	625	828	2 365
<b>Prov. West-Vlaanderen . . . . .</b>	<b>330 377</b>	<b>295 036</b>	<b>27 740</b>	<b>7 028</b>	<b>573</b>	<b>771</b>	<b>48 399</b>	<b>975 023</b>	<b>1 685</b>	<b>17 677</b>	<b>50 300</b>
Aalst . . . . .	78 143	75 875	164	2 015	89	134	7 523	251 558	264	3 365	12 295
Dendermonde . . . . .	51 181	49 781	187	1 082	131	82	4 906	166 774	417	2 090	8 923
Eeklo . . . . .	24 718	24 083	30	547	58	38	1 699	79 789	179	1 423	4 430
Gent . . . . .	156 427	151 021	927	3 970	509	290	35 476	444 901	1 497	9 591	23 426
Oudenaarde . . . . .	36 179	35 027	97	1 028	27	99	3 435	111 384	72	2 089	5 874
Sint-Niklaas . . . . .	59 141	57 165	121	1 665	190	110	6 418	186 326	587	3 336	9 948
<b>Prov. Oost-Vlaanderen . . . . .</b>	<b>405 789</b>	<b>392 952</b>	<b>1 526</b>	<b>10 307</b>	<b>1 004</b>	<b>753</b>	<b>59 457</b>	<b>1 240 732</b>	<b>3 016</b>	<b>21 894</b>	<b>64 896</b>

VAN DE NIEUWE GEBIEDSINDELING OP 1 SEPTEMBER 1963  
EN 2 AUGUSTUS 1963).

BIJLAGE

Aantal onder-bevolkte woningen	Aantal private woningen bewoond door eigenaar of mede-eigenaar	Gemiddeld aantal vertrekken per bewoonde woning	Gemiddeld aantal bewoners per woning	Gemiddeld aantal vertrekken per bewoner	Aantal woningen, vermeld in kolom 3 :						
					met openbare waterleiding	aangesloten op rioolnet	met gasleiding	met privaat W.C. met waterspoeling	met private badkamer of privaat stortbad	met centrale verwarming	met telefoon
13	14	15	16	17	18	19	20	21	22	23	24
156 565	114 648	4,48	2,86	1,57	259 899	249 465	263 277	170 526	114 614	38 228	78 320
49 478	46 529	4,80	3,13	1,53	46 529	48 084	39 640	20 182	17 958	3 428	13 711
43 505	52 688	5,04	3,75	1,34	23 385	21 114	20 490	14 668	11 775	2 999	10 682
<b>249 548</b>	<b>213 865</b>	<b>4,63</b>	<b>3,05</b>	<b>1,51</b>	<b>329 813</b>	<b>318 663</b>	<b>323 407</b>	<b>205 376</b>	<b>144 347</b>	<b>44 655</b>	<b>102 713</b>
201 637	97 231	4,06	2,38	1,71	411 101	407 120	410 602	326 910	162 423	126 822	169 717
9 958	8 916	5,19	3,02	1,72	14 051	9 204	12 193	9 929	7 116	4 755	6 662
65 929	74 667	4,82	3,18	1,51	83 544	58 049	42 205	40 677	24 059	10 613	26 945
66 700	75 725	5,02	3,23	1,55	71 470	48 645	32 260	33 814	18 704	7 847	19 469
49 077	44 469	5,45	3,01	1,81	61 564	25 840	19 315	27 689	17 062	8 096	19 684
<b>393 301</b>	<b>301 008</b>	<b>4,48</b>	<b>2,71</b>	<b>1,66</b>	<b>641 730</b>	<b>548 858</b>	<b>516 575</b>	<b>439 019</b>	<b>229 364</b>	<b>158 133</b>	<b>242 477</b>
43 485	36 309	5,33	3,25	1,64	39 621	43 412	42 319	23 162	14 433	5 790	15 138
7 821	8 740	5,12	3,65	1,40	2 472	5 130	1 728	749	693	352	2 403
20 445	16 481	5,35	3,32	1,61	11 314	15 477	11 412	3 675	2 625	932	5 574
55 000	49 720	5,10	3,30	1,54	51 763	64 597	38 000	22 842	15 343	4 854	16 639
22 917	18 206	4,84	3,00	1,61	26 813	27 767	21 660	20 702	8 623	3 711	7 975
22 854	21 124	5,19	3,52	1,48	19 240	21 921	13 979	6 998	5 244	1 366	7 302
11 448	11 962	5,19	3,68	1,41	3 339	8 277	5 350	1 647	1 539	568	4 546
8 914	7 606	5,12	3,13	1,63	6 777	6 585	7 510	5 050	2 480	820	3 586
<b>192 884</b>	<b>170 148</b>	<b>5,16</b>	<b>3,30</b>	<b>1,56</b>	<b>161 339</b>	<b>193 166</b>	<b>141 958</b>	<b>84 825</b>	<b>50 980</b>	<b>18 393</b>	<b>63 163</b>
47 849	53 382	5,10	3,32	1,54	33 607	45 512	10 891	14 960	10 845	2 473	13 004
29 792	30 003	5,01	3,35	1,49	20 277	25 193	8 913	6 889	6 125	1 255	7 513
14 568	13 507	5,06	3,31	1,53	12 931	9 096	4 770	3 676	2 479	668	4 031
95 334	62 512	4,97	2,95	1,69	88 065	96 595	68 628	46 927	28 778	11 373	33 358
21 782	22 175	5,07	3,18	1,60	12 729	15 692	7 858	4 984	3 719	1 397	7 071
34 817	30 617	5,00	3,25	1,53	34 031	35 750	21 552	11 254	9 124	1 646	9 157
<b>244 142</b>	<b>212 196</b>	<b>5,02</b>	<b>3,16</b>	<b>1,59</b>	<b>201 640</b>	<b>227 838</b>	<b>122 612</b>	<b>88 690</b>	<b>61 070</b>	<b>18 812</b>	<b>74 134</b>

Provincies Arrondissementen Taalgebieden	Aantal private woningen					Aantal kollektieve woningen	Aantal woningen in gebouwen met twee of meer woningen	Aantal bewoners			Aantal overbevolkte woningen
	Totaal	waarvan						in private woningen (behalve vaartuigen en woonwagens)	in vaartuigen en woonwagens	in kollektieve woningen	
		bewoond door personen die er hun gewoon verblijf hebben	vacantieverblijven tweede verblijven	onbewoond	vaartuigen en woonwagens						
1	2	3	4	5	6	7	8	9	10	11	12
Aat . . . . .	26 292	25 151	215	892	34	44	1 734	75 991	102	885	2 942
Charleroi . . . . .	170 267	164 655	355	4 836	421	184	39 395	455 129	1 276	3 990	32 957
Bergen . . . . .	96 205	91 919	222	3 832	232	114	13 577	256 901	724	2 389	14 427
Moeskroen . . . . .	25 219	24 709	40	469	1	37	2 720	69 961	1	844	1 399
Zinnik . . . . .	57 925	55 630	265	1 940	90	80	6 256	160 045	273	1 497	7 255
Thuin . . . . .	48 766	46 174	538	1 779	275	50	6 480	133 514	848	1 314	6 967
Doornik . . . . .	51 283	49 358	264	1 515	146	118	6 132	143 595	462	2 999	5 964
<b>Prov. Henegouwen . . . . .</b>	<b>475 957</b>	<b>457 596</b>	<b>1 899</b>	<b>15 263</b>	<b>1 199</b>	<b>627</b>	<b>76 294</b>	<b>1 295 136</b>	<b>3 686</b>	<b>13 918</b>	<b>71 911</b>
Hoei . . . . .	34 043	31 615	991	1 316	121	41	5 178	92 267	345	1 025	3 630
Luik . . . . .	237 849	231 030	1 738	4 527	554	250	108 620	599 678	1 768	5 863	52 902
Verviers . . . . .	82 754	78 335	1 270	3 121	28	152	38 831	228 524	115	4 200	13 348
Borgworm . . . . .	18 828	18 215	108	471	34	23	2 605	56 502	132	603	2 089
<b>Prov. Luik . . . . .</b>	<b>373 474</b>	<b>359 195</b>	<b>4 107</b>	<b>9 435</b>	<b>737</b>	<b>466</b>	<b>155 234</b>	<b>976 971</b>	<b>2 360</b>	<b>11 691</b>	<b>71 969</b>
Hasselt . . . . .	72 015	69 903	70	1 885	157	148	11 083	273 302	498	3 175	12 366
Maaseik . . . . .	31 486	30 591	46	748	101	74	4 459	133 911	424	1 635	5 899
Tongeren . . . . .	41 252	40 220	59	899	74	87	7 352	153 646	276	2 148	8 688
<b>Prov. Limburg . . . . .</b>	<b>144 753</b>	<b>140 714</b>	<b>175</b>	<b>3 532</b>	<b>332</b>	<b>309</b>	<b>22 894</b>	<b>560 859</b>	<b>1 198</b>	<b>6 958</b>	<b>26 953</b>
Aarlen . . . . .	15 107	14 514	64	516	13	15	3 423	45 124	55	609	1 425
Bastenaken . . . . .	11 299	10 491	159	638	11	19	1 810	36 293	27	366	1 704
Marche-en-Famenne . . . . .	13 925	12 071	1 212	624	18	13	1 427	38 902	53	278	1 578
Neufchâteau . . . . .	17 346	16 020	654	648	24	28	2 754	52 172	66	475	2 668
Virton . . . . .	14 393	13 393	477	508	15	19	2 156	40 811	39	437	1 630
<b>Prov. Luxemburg . . . . .</b>	<b>72 070</b>	<b>66 489</b>	<b>2 566</b>	<b>2 934</b>	<b>81</b>	<b>94</b>	<b>11 570</b>	<b>213 302</b>	<b>240</b>	<b>2 165</b>	<b>9 005</b>
Dinant . . . . .	28 751	25 969	1 741	1 012	29	50	3 838	82 958	117	1 389	3 214
Namen . . . . .	76 216	73 202	967	1 832	215	127	19 169	221 108	663	3 867	10 335
Philippeville . . . . .	19 666	18 119	720	738	89	20	1 810	56 801	302	581	2 206
<b>Prov. Namen . . . . .</b>	<b>124 633</b>	<b>117 290</b>	<b>3 428</b>	<b>3 582</b>	<b>333</b>	<b>197</b>	<b>24 817</b>	<b>360 867</b>	<b>1 082</b>	<b>5 837</b>	<b>15 755</b>

Aantal onderbevolkte woningen	Aantal private woningen bewoond door eigenaar of mede-eigenaar	Gemiddeld aantal vertrekken per bewoonde woning	Gemiddeld aantal bewoners per woning	Gemiddeld aantal vertrekken per bewoner	Aantal woningen, vermeld in kolom 3 :						
					met openbare waterleiding	aangesloten op rioolnet	met gasleiding	met privaat W.C. met water-spoeling	met private badkamer of privaat stortbad	met centrale verwarming	met telefoon
13	14	15	16	17	18	19	20	21	22	23	24
17 354	15 978	5,25	3,02	1,74	18 576	9 819	2 302	3 366	2 967	1 197	5 301
93 402	74 929	4,51	2,76	1,63	157 064	87 265	55 740	58 569	36 489	12 546	35 454
56 756	49 458	4,70	2,79	1,68	86 226	39 748	39 754	22 980	16 209	5 525	15 236
9 464	6 757	5,11	2,83	1,80	5 914	9 112	6 080	1 569	1 280	317	1 609
37 195	28 772	4,99	2,88	1,73	48 677	30 045	26 394	16 976	9 453	3 612	10 481
29 653	24 881	4,91	2,89	1,69	38 255	16 668	10 409	10 800	6 829	2 307	9 822
33 977	26 798	5,17	2,91	1,78	31 265	21 662	12 309	10 020	7 047	3 582	10 199
<b>277 801</b>	<b>227 573</b>	<b>4,79</b>	<b>2,83</b>	<b>1,69</b>	<b>385 977</b>	<b>214 319</b>	<b>152 988</b>	<b>124 280</b>	<b>80 274</b>	<b>29 086</b>	<b>88 102</b>
22 092	19 877	5,40	2,92	1,85	29 514	7 732	4 923	10 518	5 498	1 945	7 819
115 107	93 090	4,21	2,60	1,62	224 529	160 558	80 629	125 822	62 462	25 690	57 079
44 745	37 027	4,81	2,92	1,65	69 896	42 899	22 794	34 343	18 125	7 598	21 002
13 074	13 729	5,57	3,10	1,80	16 849	3 566	—	4 747	2 465	934	3 991
<b>195 018</b>	<b>163 723</b>	<b>4,50</b>	<b>2,72</b>	<b>1,65</b>	<b>340 788</b>	<b>214 755</b>	<b>108 346</b>	<b>175 430</b>	<b>88 550</b>	<b>36 167</b>	<b>89 891</b>
43 435	44 216	5,42	3,91	1,39	45 746	21 788	6 660	21 783	13 296	4 480	11 631
18 844	22 045	5,67	4,38	1,29	10 160	4 220	—	4 514	3 827	1 167	4 290
23 183	27 687	5,28	3,82	1,38	31 887	9 365	142	8 241	3 799	1 256	6 408
<b>85 462</b>	<b>93 948</b>	<b>5,43</b>	<b>3,99</b>	<b>1,36</b>	<b>87 793</b>	<b>35 373</b>	<b>6 802</b>	<b>34 538</b>	<b>20 922</b>	<b>6 903</b>	<b>22 329</b>
10 632	9 250	5,53	3,11	1,78	13 995	9 094	3 256	9 236	3 690	1 200	2 449
6 642	7 467	5,44	3,46	1,57	8 094	2 334	—	3 451	1 387	529	2 831
8 321	8 882	5,55	3,22	1,72	9 851	2 275	—	5 131	2 110	517	3 572
10 100	11 399	5,30	3,26	1,63	14 478	9 505	—	7 717	2 433	701	3 871
9 328	10 235	5,31	3,05	1,74	12 926	9 106	—	8 738	2 920	731	2 358
<b>45 023</b>	<b>47 233</b>	<b>5,41</b>	<b>3,20</b>	<b>1,69</b>	<b>59 344</b>	<b>32 314</b>	<b>3 256</b>	<b>34 273</b>	<b>12 540</b>	<b>3 678</b>	<b>15 081</b>
18 219	17 170	5,58	3,19	1,75	24 614	12 024	1 474	13 002	4 889	1 502	7 564
48 638	41 878	5,24	3,02	1,73	68 630	36 889	14 728	33 264	16 536	6 745	20 522
12 704	11 797	5,34	3,13	1,70	16 411	7 076	—	6 252	2 462	731	4 292
<b>79 561</b>	<b>70 845</b>	<b>5,33</b>	<b>3,08</b>	<b>1,73</b>	<b>109 655</b>	<b>55 989</b>	<b>16 202</b>	<b>52 518</b>	<b>23 887</b>	<b>8 978</b>	<b>32 378</b>

Provincies Arrondissementen Taalgebieden	Aantal private woningen					Aantal kollektieve woningen	Aantal woningen in gebouwen met twee of meer woningen	Aantal bewoners			Aantal over- bevolkte woningen
	Totaal	waarvan						in private woningen (behalve vaartuigen en woon- wagens)	in vaartuigen en woon- wagens	in kollektieve woningen	
		bewoond door personen die er hun gewoon verblijf hebben	vacantie- verblijven tweede verblijven	on- bewoond	vaartuigen en woon- wagens						
1	2	3	4	5	6	7	8	9	10	11	12
Samenvatting											
Prov. Antwerpen . . . .	481 938	461 295	4 415	14 880	1 348	765	210 709	1 411 029	4 152	19 671	89 755
Prov. Brabant . . . . .	756 198	725 737	7 902	21 939	620	1 188	406 586	1 964 515	1 752	26 136	137 021
Prov. West-Vlaanderen . .	330 377	295 036	27 740	7 028	573	771	48 399	975 023	1 685	17 677	50 300
Prov. Oost-Vlaanderen . .	405 789	392 952	1 526	10 307	1 004	753	59 457	1 240 732	3 016	21 894	64 896
Prov. Henegouwen . . . .	475 957	457 596	1 899	15 263	1 199	627	76 294	1 295 136	3 686	13 918	71 911
Prov. Luik . . . . .	373 474	359 195	4 107	9 435	737	466	155 234	976 971	2 360	11 691	71 969
Prov. Limburg . . . . .	144 753	140 714	175	3 532	332	309	22 894	560 859	1 198	6 958	26 953
Prov. Luxemburg . . . . .	72 070	66 489	2 566	2 934	81	94	11 570	213 302	240	2 165	9 005
Prov. Namen . . . . .	124 633	117 290	3 428	3 582	333	197	24 817	360 867	1 082	5 837	15 755
<b>Het Rijk . . . . .</b>	<b>3 165 189</b>	<b>3 016 304</b>	<b>53 758</b>	<b>88 900</b>	<b>6 227</b>	<b>5 170</b>	<b>1 015 960</b>	<b>8 998 434</b>	<b>19 171</b>	<b>125 947</b>	<b>537 565</b>
Nederlands taalgebied . .	1 611 205	1 529 366	36 696	41 658	3 485	3 150	390 514	4 952 309	10 778	78 151	274 304
Frans taalgebied . . . . .	1 100 953	1 051 174	14 374	32 991	2 414	1 504	270 085	2 993 267	7 539	35 004	172 314
Duits taalgebied . . . . .	17 491	17 092	61	337	1	23	7 452	56 807	8	971	3 485
Brussel-hoofdstad . . . .	435 540	418 672	2 627	13 914	327	493	347 909	996 051	846	11 821	87 462



Aantal onderbevolkte woningen	Aantal private woningen bewoond door eigenaar of medeigenaar	Gemiddeld aantal vertrekken per bewoonde woning	Gemiddeld aantal bewoners per woning	Gemiddeld aantal vertrekken per bewoner	Aantal woningen, vermeld in kolom 3 :						
					met openbare waterleiding	aangesloten op rioolnet	met gasleiding	met privaat W.C. met water-spoeing	met private badkamer of privaat stortbad	met centrale verwarming	met telefoon
13	14	15	16	17	18	19	20	21	22	23	24
249 548	213 865	4,63	3,05	1,51	329 813	318 663	323 407	205 376	144 347	44 655	102 713
393 301	301 008	4,48	2,71	1,66	641 730	548 858	516 575	439 019	229 364	158 133	242 477
192 884	170 148	5,16	3,30	1,56	161 339	193 166	141 958	84 825	50 980	18 393	63 163
244 142	212 196	5,02	3,16	1,59	201 640	227 838	122 612	88 690	61 070	18 812	74 134
277 801	227 573	4,79	2,83	1,69	385 977	214 319	152 988	124 280	80 274	29 086	88 102
195 018	163 723	4,50	2,72	1,65	340 788	214 755	108 346	175 430	88 550	36 167	89 891
85 462	93 948	5,43	3,99	1,36	87 793	35 373	6 802	34 538	20 922	6 903	22 329
45 023	47 233	5,41	3,20	1,69	59 344	32 314	3 256	34 273	12 540	3 678	15 081
79 561	70 845	5,33	3,08	1,73	109 655	55 989	16 202	52 518	23 887	8 978	32 378
<b>1 762 740</b>	<b>1 500 539</b>	<b>4,79</b>	<b>2,98</b>	<b>1,61</b>	<b>2 318 079</b>	<b>1 841 275</b>	<b>1 392 146</b>	<b>1 238 949</b>	<b>711 934</b>	<b>324 805</b>	<b>730 268</b>
914 623	849 465	4,95	3,24	1,53	949 650	890 938	681 437	497 849	327 198	111 978	315 415
637 495	543 585	4,83	2,85	1,70	944 002	537 277	296 359	407 396	217 606	83 898	241 521
8 985	10 258	4,96	3,32	1,49	13 326	5 940	3 748	6 794	4 707	2 107	3 615
201 637	97 231	4,06	2,38	1,71	411 101	407 120	410 602	326 910	162 423	126 822	169 717



UITGEBREIDE TABELLEN  
BETREFFENDE HET RIJK, DE PROVINCIES  
EN DE ARRONDISSEMENTEN.

TABEL I — INDELING VAN DE PRIVATE WONINGEN NAAR CATEGORIE EN AANTAL VERTREKKEN.

CATEGORIE	Totaal aantal woningen	Aantal woningen met volgend aantal vertrekken :												On-bekend
		1	2	3	4	5	6	7	8	9	10	11	12 en meer	
<b>HET RIJK</b>														
1. Private woningen bewoond door personen die er hun gewone verblijfplaats hebben	3 016 304	70 600	243 252	437 128	709 245	598 136	492 528	216 780	121 767	53 129	30 356	15 281	26 390	1 712
2. Vacantieverblijven of tweede verblijven (al dan niet bewoond)	53 758	1 614	7 715	11 283	13 488	6 886	4 747	2 247	1 938	837	1 007	328	1 541	127
3. Onbewoonde doch gemeubileerde woningen . . . . .	8 246	709	990	1 192	1 833	1 125	1 003	460	374	140	148	51	213	8
4. Onbewoonde doch niet gemeubileerde woningen . . . . .	80 654	1 059	8 564	15 823	23 058	12 682	9 044	3 644	2 859	1 188	916	350	1 309	158
<b>Totaal aantal woningen . . . . .</b>	<b>3 158 962</b>	<b>73 982</b>	<b>260 521</b>	<b>465 426</b>	<b>747 624</b>	<b>618 829</b>	<b>507 322</b>	<b>223 131</b>	<b>126 938</b>	<b>55 294</b>	<b>32 427</b>	<b>16 010</b>	<b>29 453</b>	<b>2 005</b>
<b>PROVINCIE ANTWERPEN</b>														
1. Private woningen bewoond door personen die er hun gewone verblijfplaats hebben	461 295	11 932	38 589	79 805	109 685	90 385	68 177	30 452	15 741	7 217	3 999	1 993	3 220	100
2. Vacantieverblijven of tweede verblijven (al dan niet bewoond)	4 415	177	932	1 020	871	477	374	209	170	64	39	16	65	1
3. Onbewoonde doch gemeubileerde woningen . . . . .	1 054	195	140	183	190	107	96	46	38	19	14	7	19	—
4. Onbewoonde doch niet gemeubileerde woningen . . . . .	13 826	225	1 345	3 536	3 872	2 068	1 353	522	378	168	126	52	176	5
<b>Totaal aantal woningen . . . . .</b>	<b>480 590</b>	<b>12 529</b>	<b>41 006</b>	<b>84 544</b>	<b>114 618</b>	<b>93 037</b>	<b>70 000</b>	<b>31 229</b>	<b>16 327</b>	<b>7 468</b>	<b>4 178</b>	<b>2 068</b>	<b>3 480</b>	<b>106</b>
<b>PROVINCIE BRABANT</b>														
1. Private woningen bewoond door personen die er hun gewone verblijfplaats hebben	720 729	22 689	72 701	146 689	179 297	118 352	86 407	38 971	23 112	11 683	7 306	4 099	8 003	1 420
2. Vacantieverblijven of tweede verblijven (al dan niet bewoond)	7 885	638	1 160	1 402	1 654	1 045	791	387	292	124	133	51	199	9
3. Onbewoonde doch gemeubileerde woningen . . . . .	2 092	277	312	357	405	218	214	97	76	35	32	13	50	6
4. Onbewoonde doch niet gemeubileerde woningen . . . . .	19 684	292	2 489	5 045	5 222	2 396	1 630	690	559	333	246	117	521	144
<b>Totaal aantal woningen . . . . .</b>	<b>750 390</b>	<b>23 896</b>	<b>76 662</b>	<b>153 493</b>	<b>186 578</b>	<b>122 011</b>	<b>89 042</b>	<b>40 145</b>	<b>24 039</b>	<b>12 175</b>	<b>7 717</b>	<b>4 280</b>	<b>8 773</b>	<b>1 579</b>

TABEL I

CATEGORIE	Totaal aantal woningen	Aantal woningen met volgend aantal vertrekken :												
		1	2	3	4	5	6	7	8	9	10	11	12 en meer	Onbekend

**PROVINCIE WEST-VLAANDEREN**

1. Private woningen bewoond door personen die er hun gewone verblijfplaats hebben	319 745	3 290	15 942	32 706	67 378	76 104	66 549	28 387	14 863	6 506	3 500	1 705	2 804	11
2. Vacantieverblijven of tweede verblijven (al dan niet bewoond)	27 780	411	4 158	6 993	7 472	3 383	1 904	852	774	360	544	148	780	1
3. Onbewoonde doch gemeubileerde woningen . . . .	982	37	70	130	217	164	123	76	64	23	33	5	40	—
4. Onbewoonde doch niet gemeubileerde woningen . . . .	6 515	79	468	974	1 837	1 236	875	414	295	106	93	24	114	—
<b>Totaal aantal woningen . . . .</b>	<b>355 022</b>	<b>3 817</b>	<b>20 638</b>	<b>40 803</b>	<b>76 904</b>	<b>80 887</b>	<b>69 451</b>	<b>29 729</b>	<b>15 996</b>	<b>6 995</b>	<b>4 170</b>	<b>1 882</b>	<b>3 738</b>	<b>12</b>

**PROVINCIE OOST-VLAANDEREN**

1. Private woningen bewoond door personen die er hun gewone verblijfplaats hebben	393 099	4 230	23 996	45 095	87 674	92 328	73 775	32 629	17 665	7 047	3 849	1 782	2 936	93
2. Vacantieverblijven of tweede verblijven (al dan niet bewoond)	1 566	93	177	208	292	234	169	120	95	46	38	14	78	2
3. Onbewoonde doch gemeubileerde woningen . . . .	686	20	76	95	140	118	101	60	28	17	12	1	17	1
4. Onbewoonde doch niet gemeubileerde woningen . . . .	9 606	96	968	1 700	2 523	1 711	1 238	592	376	157	112	32	98	3
<b>Totaal aantal woningen . . . .</b>	<b>404 957</b>	<b>4 439</b>	<b>25 217</b>	<b>47 098</b>	<b>90 629</b>	<b>94 391</b>	<b>75 283</b>	<b>33 401</b>	<b>18 164</b>	<b>7 267</b>	<b>4 011</b>	<b>1 829</b>	<b>3 129</b>	<b>99</b>

**PROVINCIE HENEGOUWEN**

1. Private woningen bewoond door personen die er hun gewone verblijfplaats hebben	433 627	9 997	33 768	47 189	112 226	100 733	70 772	29 177	15 724	6 194	3 469	1 657	2 681	40
2. Vacantieverblijven of tweede verblijven (al dan niet bewoond)	1 829	64	245	294	433	290	211	92	83	36	26	6	49	—
3. Onbewoonde doch gemeubileerde woningen . . . .	1 159	94	123	161	287	194	140	44	51	14	14	9	27	1
4. Onbewoonde doch niet gemeubileerde woningen . . . .	13 685	198	1 525	2 049	4 235	2 562	1 628	575	465	135	130	44	138	1
<b>Totaal aantal woningen . . . .</b>	<b>450 300</b>	<b>10 353</b>	<b>35 661</b>	<b>49 693</b>	<b>117 181</b>	<b>103 779</b>	<b>72 751</b>	<b>29 888</b>	<b>16 323</b>	<b>6 379</b>	<b>3 639</b>	<b>1 716</b>	<b>2 895</b>	<b>42</b>

TABEL I

CATEGORIE	Totaal aantal woningen	Aantal woningen met volgend aantal vertrekken :												
		1	2	3	4	5	6	7	8	9	10	11	12 en meer	Onbekend

**PROVINCIE LUIK**

1. Private woningen bewoond door personen die er hun gewone verblijfplaats hebben	362 241	14 890	40 799	60 287	88 047	58 710	48 886	21 944	13 421	6 230	3 736	1 976	3 283	32
2. Vacantieverblijven of tweede verblijven (al dan niet bewoond)	4 089	103	448	570	1 081	655	464	219	192	80	87	36	154	—
3. Onbewoonde doch gemeubileerde woningen . . . . .	1 029	57	156	135	246	139	139	53	46	10	16	7	25	—
4. Onbewoonde doch niet gemeubileerde woningen . . . . .	8 533	97	1 164	1 472	2 543	1 162	952	343	353	150	99	42	151	5
<b>Totaal aantal woningen . . . . .</b>	<b>375 892</b>	<b>15 147</b>	<b>42 567</b>	<b>62 464</b>	<b>91 917</b>	<b>60 666</b>	<b>50 441</b>	<b>22 559</b>	<b>14 012</b>	<b>6 470</b>	<b>3 938</b>	<b>2 061</b>	<b>3 613</b>	<b>37</b>

**PROVINCIE LIMBURG**

1. Private woningen bewoond door personen die er hun gewone verblijfplaats hebben	141 789	1 676	7 609	10 915	21 676	27 494	40 276	17 294	8 489	3 099	1 565	682	1 011	3
2. Vacantieverblijven of tweede verblijven (al dan niet bewoond)	200	9	28	23	41	26	20	19	4	12	9	2	7	—
3. Onbewoonde doch gemeubileerde woningen . . . . .	230	9	23	24	43	27	49	18	11	5	6	1	14	—
4. Onbewoonde doch niet gemeubileerde woningen . . . . .	3 303	18	179	491	772	710	581	250	153	57	42	16	34	—
<b>Totaal aantal woningen . . . . .</b>	<b>145 522</b>	<b>1 712</b>	<b>7 839</b>	<b>11 453</b>	<b>22 532</b>	<b>28 257</b>	<b>40 926</b>	<b>17 581</b>	<b>8 657</b>	<b>3 173</b>	<b>1 622</b>	<b>701</b>	<b>1 066</b>	<b>3</b>

**PROVINCIE LUXEMBURG**

1. Private woningen bewoond door personen die er hun gewone verblijfplaats hebben	66 489	553	3 054	4 249	16 385	11 983	14 543	6 624	5 041	1 862	1 041	404	746	4
2. Vacantieverblijven of tweede verblijven (al dan niet bewoond)	2 566	29	224	315	751	291	334	154	142	50	57	22	83	114
3. Onbewoonde doch gemeubileerde woningen . . . . .	508	9	39	54	163	68	79	32	34	7	8	3	12	—
4. Onbewoonde doch niet gemeubileerde woningen . . . . .	2 426	25	162	203	1 023	309	374	103	131	32	27	9	28	—
<b>Totaal aantal woningen . . . . .</b>	<b>71 989</b>	<b>616</b>	<b>3 479</b>	<b>4 821</b>	<b>18 322</b>	<b>12 651</b>	<b>15 330</b>	<b>6 913</b>	<b>5 348</b>	<b>1 951</b>	<b>1 133</b>	<b>438</b>	<b>869</b>	<b>118</b>

TABEL I

CATEGORIE	Totaal aantal woningen	Aantal woningen met volgend aantal vertrekken :											
		1	2	3	4	5	6	7	8	9	10	11	12 en meer

PROVINCIE NAMEN

1. Private woningen bewoond door personen die er hun gewone verblijfplaats hebben	117 290	1 343	6 794	10 193	26 877	22 047	23 143	11 302	7 711	3 291	1 891	983	1 706	9
2. Vacantieverblijven of tweede verblijven (al dan niet bewoond)	3 428	90	343	458	893	485	480	195	186	65	74	33	126	—
3. Onbewoonde doch gemeubileerde woningen . . . . .	506	11	51	53	142	90	62	34	26	10	13	5	9	—
4. Onbewoonde doch niet gemeubileerde woningen . . . . .	3 076	29	264	353	1 031	528	413	155	149	50	41	14	49	—
<b>Totaal aantal woningen . . . . .</b>	<b>124 300</b>	<b>1 473</b>	<b>7 452</b>	<b>11 057</b>	<b>28 943</b>	<b>23 150</b>	<b>24 098</b>	<b>11 686</b>	<b>8 072</b>	<b>3 416</b>	<b>2 019</b>	<b>1 035</b>	<b>1 890</b>	<b>9</b>

ADMINISTRATIEF ARRONDISSEMENT ANTWERPEN

1. Private woningen bewoond door personen die er hun gewone verblijfplaats hebben	298 259	8 408	26 254	60 805	78 072	52 433	34 966	16 778	9 344	4 676	2 694	1 364	2 381	84
2. Vacantieverblijven of tweede verblijven (al dan niet bewoond)	3 594	135	826	877	704	354	277	163	135	46	24	9	43	1
3. Onbewoonde doch gemeubileerde woningen . . . . .	702	171	81	136	119	61	44	28	24	12	8	6	12	—
4. Onbewoonde doch niet gemeubileerde woningen . . . . .	10 105	166	944	2 852	3 000	1 340	812	340	262	113	90	41	141	4
<b>Totaal aantal woningen . . . . .</b>	<b>312 660</b>	<b>8 880</b>	<b>28 105</b>	<b>64 670</b>	<b>81 895</b>	<b>54 188</b>	<b>36 099</b>	<b>17 309</b>	<b>9 765</b>	<b>4 847</b>	<b>2 816</b>	<b>1 420</b>	<b>2 577</b>	<b>89</b>

ADMINISTRATIEF ARRONDISSEMENT MECHELEN

1. Private woningen bewoond door personen die er hun gewone verblijfplaats hebben	84 700	1 975	6 486	10 610	17 548	21 249	15 265	6 159	2 917	1 179	605	294	407	6
2. Vacantieverblijven of tweede verblijven (al dan niet bewoond)	355	14	32	57	73	60	48	28	16	9	7	2	9	—
3. Onbewoonde doch gemeubileerde woningen . . . . .	173	7	27	24	38	20	33	8	8	2	4	—	2	—
4. Onbewoonde doch niet gemeubileerde woningen . . . . .	2 123	32	231	397	503	427	268	104	74	31	22	7	26	1
<b>Totaal aantal woningen . . . . .</b>	<b>87 351</b>	<b>2 028</b>	<b>6 776</b>	<b>11 088</b>	<b>18 162</b>	<b>21 756</b>	<b>15 614</b>	<b>6 299</b>	<b>3 015</b>	<b>1 221</b>	<b>638</b>	<b>303</b>	<b>444</b>	<b>7</b>

TABEL I

CATEGORIE	Totaal aantal woningen	Aantal woningen met volgend aantal vertrekken :												
		1	2	3	4	5	6	7	8	9	10	11	12 en meer	Onbekend

ADMINISTRATIEF ARRONDISSEMENT TURNHOUT

1. Private woningen bewoond door personen die er hun gewone verblijfplaats hebben	78 336	1 549	5 849	8 390	14 065	16 703	17 946	7 515	3 480	1 362	700	335	432	10
2. Vacantieverblijven of tweede verblijven (al dan niet bewoond)	466	28	74	86	94	63	49	18	19	9	8	5	13	—
3. Onbewoonde doch gemeubileerde woningen . . . .	179	17	32	23	33	26	19	10	6	5	2	1	5	—
4. Onbewoonde doch niet gemeubileerde woningen . . . .	1 598	27	170	287	369	301	273	78	42	24	14	4	9	—
<b>Totaal aantal woningen . . . .</b>	<b>80 579</b>	<b>1 621</b>	<b>6 125</b>	<b>8 786</b>	<b>14 561</b>	<b>17 093</b>	<b>18 287</b>	<b>7 621</b>	<b>3 547</b>	<b>1 400</b>	<b>724</b>	<b>345</b>	<b>459</b>	<b>10</b>

ADMINISTRATIEF ARRONDISSEMENT BRUSSEL

1. Private woningen bewoond door personen die er hun gewone verblijfplaats hebben	548 771	20 635	62 829	130 048	141 105	80 297	51 860	24 076	14 718	7 793	5 068	3 039	5 967	1 336
Vacantieverblijven of tweede verblijven (al dan niet bewoond)	3 725	474	539	779	714	411	289	149	108	56	57	32	109	8
3. Onbewoonde doch gemeubileerde woningen . . . .	1 342	253	231	262	236	105	109	34	41	17	18	6	25	5
4. Onbewoonde doch niet gemeubileerde woningen . . . .	15 596	242	2 148	4 479	4 107	1 647	973	445	375	266	193	101	476	144
<b>Totaal aantal woningen . . . .</b>	<b>569 434</b>	<b>21 604</b>	<b>65 747</b>	<b>135 568</b>	<b>146 162</b>	<b>82 460</b>	<b>53 231</b>	<b>24 704</b>	<b>15 242</b>	<b>8 132</b>	<b>5 336</b>	<b>3 178</b>	<b>6 577</b>	<b>1 493</b>

ADMINISTRATIEF ARRONDISSEMENT LEUVEN

1. Private woningen bewoond door personen die er hun gewone verblijfplaats hebben	106 578	1 521	7 137	11 462	25 166	23 541	20 172	8 260	4 518	2 081	1 136	516	1 023	45
2. Vacantieverblijven of tweede verblijven (al dan niet bewoond)	1 738	109	351	331	307	208	160	94	71	25	30	8	44	—
3. Onbewoonde doch gemeubileerde woningen . . . .	465	15	63	50	110	58	60	37	25	14	8	5	19	1
4. Onbewoonde doch niet gemeubileerde woningen . . . .	2 365	26	246	388	644	405	326	131	94	35	28	11	31	—
<b>Totaal aantal woningen . . . .</b>	<b>111 146</b>	<b>1 671</b>	<b>7 797</b>	<b>12 231</b>	<b>26 227</b>	<b>24 212</b>	<b>20 718</b>	<b>8 522</b>	<b>4 708</b>	<b>2 155</b>	<b>1 202</b>	<b>540</b>	<b>1 117</b>	<b>46</b>



TABEL I

CATEGORIE	Totaal aantal woningen	Aantal woningen met volgend aantal vertrekken :												
		1	2	3	4	5	6	7	8	9	10	11	12 en meer	Onbekend

ADMINISTRATIEF ARRONDISSEMENT NIJVEL

1. Private woningen bewoond door personen die er hun gewone verblijfplaats hebben	65 380	533	2 735	5 179	13 026	14 514	14 375	6 635	3 876	1 809	1 102	544	1 013	39
2. Vacantieverblijven of tweede verblijven (al dan niet bewoond)	2 422	55	270	292	633	426	342	144	113	43	46	11	46	1
3. Onbewoonde doch gemeubileerde woningen . . . . .	285	9	18	45	59	55	45	26	10	4	6	2	6	—
4. Onbewoonde doch niet gemeubileerde woningen . . . . .	1 723	24	95	178	471	344	331	114	90	32	25	5	14	—
<b>Totaal aantal woningen . . . . .</b>	<b>69 810</b>	<b>621</b>	<b>3 118</b>	<b>5 694</b>	<b>14 189</b>	<b>15 339</b>	<b>15 093</b>	<b>6 919</b>	<b>4 089</b>	<b>1 888</b>	<b>1 179</b>	<b>562</b>	<b>1 079</b>	<b>40</b>

ADMINISTRATIEF ARRONDISSEMENT BRUGGE

1. Private woningen bewoond door personen die er hun gewone verblijfplaats hebben	66 477	1 017	3 620	7 035	11 972	13 975	13 705	6 942	3 818	1 776	1 058	521	1 036	2
2. Vacantieverblijven of tweede verblijven (al dan niet bewoond)	10 914	187	1 240	2 279	3 104	1 550	856	331	367	201	310	80	4 8	1
3. Onbewoonde doch gemeubileerde woningen . . . . .	350	11	22	41	81	47	33	30	31	8	19	5	22	—
4. Onbewoonde doch niet gemeubileerde woningen . . . . .	1 496	34	153	237	317	262	214	93	87	27	26	4	42	—
<b>Totaal aantal woningen . . . . .</b>	<b>79 237</b>	<b>1 249</b>	<b>5 035</b>	<b>9 592</b>	<b>15 474</b>	<b>15 834</b>	<b>14 808</b>	<b>7 396</b>	<b>4 303</b>	<b>2 012</b>	<b>1 413</b>	<b>610</b>	<b>1 508</b>	<b>3</b>

ADMINISTRATIEF ARRONDISSEMENT DIKSMUIDE

1. Private woningen bewoond door personen die er hun gewone verblijfplaats hebben	13 368	104	614	1 215	3 436	2 864	2 711	1 228	680	287	119	49	61	—
2. Vacantieverblijven of tweede verblijven (al dan niet bewoond)	19	—	2	1	5	4	3	—	—	—	1	1	2	—
3. Onbewoonde doch gemeubileerde woningen . . . . .	30	—	3	6	6	6	5	3	—	—	1	—	—	—
4. Onbewoonde doch niet gemeubileerde woningen . . . . .	356	3	40	69	139	45	31	15	7	4	2	—	1	—
<b>Totaal aantal woningen . . . . .</b>	<b>13 773</b>	<b>107</b>	<b>659</b>	<b>1 291</b>	<b>3 586</b>	<b>2 919</b>	<b>2 750</b>	<b>1 246</b>	<b>687</b>	<b>291</b>	<b>123</b>	<b>50</b>	<b>64</b>	<b>—</b>

TABEL I

CATEGORIE	Totaal aantal woningen	Aantal woningen met volgend aantal vertrekken :												
		1	2	3	4	5	6	7	8	9	10	11	12 en meer	On-bekend

ADMINISTRATIEF ARRONDISSEMENT IEPER

1. Private woningen be- woond door personen die er hun gewone verblijfplaats hebben	37 006	517	1 482	2 401	8 106	8 665	8 294	3 658	2 039	849	464	222	309	—
2. Vacantieverblijven of tweede verblijven (al dan niet bewoond)	87	12	5	13	15	7	17	7	4	1	1	2	3	—
3. Onbewoonde doch gemeubileerde wo- ningen . . . . .	45	—	1	4	10	11	9	3	4	3	—	—	—	—
4. Onbewoonde doch niet gemeubileerde woningen . . . . .	750	12	55	72	251	138	90	72	35	6	8	2	9	—
<b>Totaal aantal wo- ningen . . . . .</b>	<b>37 888</b>	<b>541</b>	<b>1 543</b>	<b>2 490</b>	<b>8 382</b>	<b>8 821</b>	<b>8 410</b>	<b>3 740</b>	<b>2 082</b>	<b>859</b>	<b>473</b>	<b>226</b>	<b>321</b>	<b>—</b>

ADMINISTRATIEF ARRONDISSEMENT KORTRIJK

1. Private woningen be- woond door personen die er hun gewone verblijfplaats hebben	91 973	691	4 646	8 525	17 858	26 045	20 584	7 282	3 358	1 419	728	360	477	—
2. Vacantieverblijven of tweede verblijven (al dan niet bewoond)	122	11	8	21	23	24	16	6	2	3	—	2	6	—
3. Onbewoonde doch gemeubileerde wo- ningen . . . . .	158	7	8	19	33	36	27	16	6	3	1	—	2	—
4. Onbewoonde doch niet gemeubileerde woningen . . . . .	1 595	14	96	225	426	353	235	91	73	22	27	10	23	—
<b>Totaal aantal wo- ningen . . . . .</b>	<b>93 848</b>	<b>723</b>	<b>4 758</b>	<b>8 790</b>	<b>18 340</b>	<b>26 458</b>	<b>20 862</b>	<b>7 395</b>	<b>3 439</b>	<b>1 447</b>	<b>756</b>	<b>372</b>	<b>508</b>	<b>—</b>

ADMINISTRATIEF ARRONDISSEMENT OOSTENDE

1. Private woningen be- woond door personen die er hun gewone verblijfplaats hebben	39 424	586	2 547	6 504	9 908	7 896	5 958	2 627	1 475	740	416	251	513	3
2. Vacantieverblijven of tweede verblijven (al dan niet bewoond)	7 910	39	2 120	2 011	1 922	654	333	159	145	65	168	35	259	—
3. Onbewoonde doch gemeubileerde wo- ningen . . . . .	191	13	26	24	42	20	23	6	14	4	7	—	12	—
4. Onbewoonde doch niet gemeubileerde woningen . . . . .	920	3	63	156	324	130	93	51	27	25	12	5	31	—
<b>Totaal aantal wo- ningen . . . . .</b>	<b>48 445</b>	<b>641</b>	<b>4 756</b>	<b>8 695</b>	<b>12 196</b>	<b>8 700</b>	<b>6 407</b>	<b>2 843</b>	<b>1 661</b>	<b>834</b>	<b>603</b>	<b>291</b>	<b>815</b>	<b>3</b>

TABEL I

CATEGORIE	Totaal aantal woningen	Aantal woningen met volgend aantal vertrekken :												
		1	2	3	4	5	6	7	8	9	10	11	12 en meer	Onbekend

ADMINISTRATIEF ARRONDISSEMENT ROESELARE

1. Private woningen bewoond door personen die er hun gewone verblijfplaats hebben	37 229	156	1 564	3 080	8 233	9 197	8 672	3 357	1 649	665	325	144	182	5
2. Vacantieverblijven of tweede verblijven (al dan niet bewoond)	39	3	2	3	6	7	11	2	3	1	—	—	1	—
3. Onbewoonde doch gemeubileerde woningen . . . . .	107	4	3	13	27	26	14	12	3	4	—	—	1	—
4. Onbewoonde doch niet gemeubileerde woningen . . . . .	582	5	18	64	174	137	103	34	23	9	10	1	4	—
<b>Totaal aantal woningen . . . . .</b>	<b>37 957</b>	<b>168</b>	<b>1 587</b>	<b>3 160</b>	<b>8 440</b>	<b>9 367</b>	<b>8 800</b>	<b>3 405</b>	<b>1 678</b>	<b>679</b>	<b>335</b>	<b>145</b>	<b>188</b>	<b>5</b>

ADMINISTRATIEF ARRONDISSEMENT TIELT

1. Private woningen bewoond door personen die er hun gewone verblijfplaats hebben	20 032	42	643	2 101	4 863	4 576	4 046	1 931	1 035	415	204	76	100	—
2. Vacantieverblijven of tweede verblijven (al dan niet bewoond)	39	—	7	6	2	6	5	3	—	2	2	1	5	—
3. Onbewoonde doch gemeubileerde woningen . . . . .	23	—	—	7	5	6	3	—	1	—	1	—	—	—
4. Onbewoonde doch niet gemeubileerde woningen . . . . .	414	1	14	69	122	90	61	29	19	3	3	1	2	—
<b>Totaal aantal woningen . . . . .</b>	<b>20 508</b>	<b>43</b>	<b>664</b>	<b>2 183</b>	<b>4 992</b>	<b>4 678</b>	<b>4 115</b>	<b>1 963</b>	<b>1 055</b>	<b>420</b>	<b>210</b>	<b>78</b>	<b>107</b>	<b>—</b>

ADMINISTRATIEF ARRONDISSEMENT VEURNE

1. Private woningen bewoond door personen die er hun gewone verblijfplaats hebben	14 236	177	826	1 845	3 002	2 886	2 579	1 362	809	355	186	82	126	1
2. Vacantieverblijven of tweede verblijven (al dan niet bewoond)	8 650	159	774	2 659	2 395	1 131	663	344	253	87	62	27	96	—
3. Onbewoonde doch gemeubileerde woningen . . . . .	78	2	7	16	13	12	9	6	5	1	4	—	3	—
4. Onbewoonde doch niet gemeubileerde woningen . . . . .	402	7	29	82	84	81	48	29	24	10	5	1	2	—
<b>Totaal aantal woningen . . . . .</b>	<b>23 366</b>	<b>345</b>	<b>1 636</b>	<b>4 602</b>	<b>5 494</b>	<b>4 110</b>	<b>3 299</b>	<b>1 741</b>	<b>1 091</b>	<b>453</b>	<b>257</b>	<b>110</b>	<b>227</b>	<b>1</b>

TABEL I

CATEGORIE	Totaal aantal woningen	Aantal woningen met volgend aantal vertrekken :												
		1	2	3	4	5	6	7	8	9	10	11	12 en meer	On-bekend

ADMINISTRATIEF ARRONDISSEMENT AALST

1. Private woningen bewoond door personen die er hun gewone verblijfplaats hebben	75 875	472	3 935	6 917	18 340	17 851	15 395	6 405	3 896	1 265	688	296	413	2
2. Vacantieverblijven of tweede verblijven (al dan niet bewoond)	164	5	9	19	37	31	25	16	6	6	1	3	5	1
3. Onbewoonde doch gemeubileerde woningen . . . .	157	1	11	17	40	31	33	10	8	3	2	—	1	—
4. Onbewoonde doch niet gemeubileerde woningen . . . .	1 858	9	180	329	572	323	233	97	56	21	20	1	17	—
<b>Totaal aantal woningen . . . .</b>	<b>78 054</b>	<b>487</b>	<b>4 135</b>	<b>7 282</b>	<b>18 989</b>	<b>18 236</b>	<b>15 686</b>	<b>6 528</b>	<b>3 966</b>	<b>1 295</b>	<b>711</b>	<b>300</b>	<b>436</b>	<b>3</b>

ADMINISTRATIEF ARRONDISSEMENT DENDERMONDE

1. Private woningen bewoond door personen die er hun gewone verblijfplaats hebben	49 781	284	2 991	5 211	11 329	12 594	9 685	3 998	2 058	787	414	177	252	1
2. Vacantieverblijven of tweede verblijven (al dan niet bewoond)	187	6	19	31	36	27	26	11	13	4	3	—	10	1
3. Onbewoonde doch gemeubileerde woningen . . . .	71	—	9	13	12	13	9	8	2	2	1	—	2	—
4. Onbewoonde doch niet gemeubileerde woningen . . . .	1 011	9	120	181	271	198	120	48	32	8	12	6	6	—
<b>Totaal aantal woningen . . . .</b>	<b>51 050</b>	<b>299</b>	<b>3 139</b>	<b>5 436</b>	<b>11 648</b>	<b>12 832</b>	<b>9 840</b>	<b>4 065</b>	<b>2 105</b>	<b>801</b>	<b>430</b>	<b>183</b>	<b>270</b>	<b>2</b>

ADMINISTRATIEF ARRONDISSEMENT EEKLO

1. Private woningen bewoond door personen die er hun gewone verblijfplaats hebben	24 083	89	1 197	2 986	5 205	5 828	4 748	2 153	1 028	425	184	96	144	—
2. Vacantieverblijven of tweede verblijven (al dan niet bewoond)	30	—	4	1	6	5	7	2	4	1	—	—	—	—
3. Onbewoonde doch gemeubileerde woningen . . . .	23	1	—	6	6	3	2	2	3	—	—	—	—	—
4. Onbewoonde doch niet gemeubileerde woningen . . . .	524	6	45	106	127	91	82	23	19	14	5	2	4	—
<b>Totaal aantal woningen . . . .</b>	<b>24 660</b>	<b>96</b>	<b>1 246</b>	<b>3 099</b>	<b>5 344</b>	<b>5 927</b>	<b>4 839</b>	<b>2 180</b>	<b>1 054</b>	<b>440</b>	<b>189</b>	<b>98</b>	<b>148</b>	<b>—</b>

TABEL I

CATEGORIE	Totaal aantal woningen	Aantal woningen met volgend aantal vertrekken :												
		1	2	3	4	5	6	7	8	9	10	11	12 en meer	Onbekend

ADMINISTRATIEF ARRONDISSEMENT GENT

1. Private woningen bewoond door personen die er hun gewone verblijfplaats hebben	151 021	2 779	10 540	19 667	31 554	33 463	26 751	12 697	6 649	2 895	1 656	800	1 482	88
2. Vacantieverblijven of tweede verblijven (al dan niet bewoond)	927	69	117	116	155	124	89	74	66	30	30	8	49	—
3. Onbewoonde doch gemeubileerde woningen . . . . .	247	12	38	31	48	40	27	22	6	6	6	—	10	1
4. Onbewoonde doch niet gemeubileerde woningen . . . . .	3 723	57	373	570	909	677	519	245	173	81	54	13	49	3
<b>Totaal aantal woningen . . . . .</b>	<b>155 918</b>	<b>2 917</b>	<b>11 068</b>	<b>20 384</b>	<b>32 666</b>	<b>34 304</b>	<b>27 386</b>	<b>13 038</b>	<b>6 894</b>	<b>3 012</b>	<b>1 746</b>	<b>821</b>	<b>1 590</b>	<b>92</b>

ADMINISTRATIEF ARRONDISSEMENT OUDENAARDE

1. Private woningen bewoond door personen die er hun gewone verblijfplaats hebben	35 174	185	1 870	4 021	8 406	7 940	6 729	2 775	1 727	681	374	165	299	2
2. Vacantieverblijven of tweede verblijven (al dan niet bewoond)	137	1	10	22	38	27	11	10	3	2	3	1	9	—
3. Onbewoonde doch gemeubileerde woningen . . . . .	90	1	8	17	15	16	13	9	5	2	1	—	3	—
4. Onbewoonde doch niet gemeubileerde woningen . . . . .	923	7	81	210	259	147	93	54	44	14	3	3	8	—
<b>Totaal aantal woningen . . . . .</b>	<b>36 324</b>	<b>194</b>	<b>1 969</b>	<b>4 270</b>	<b>8 718</b>	<b>8 130</b>	<b>6 846</b>	<b>2 848</b>	<b>1 779</b>	<b>699</b>	<b>381</b>	<b>169</b>	<b>319</b>	<b>2</b>

ADMINISTRATIEF ARRONDISSEMENT SINT-NIKLAAS

1. Private woningen bewoond door personen die er hun gewone verblijfplaats hebben	57 165	421	3 463	6 293	12 840	14 652	10 467	4 601	2 307	994	533	248	346	—
2. Vacantieverblijven of tweede verblijven (al dan niet bewoond)	121	12	18	19	20	20	11	7	3	3	1	2	5	—
3. Onbewoonde doch gemeubileerde woningen . . . . .	98	5	10	11	19	15	17	9	4	4	2	1	1	—
4. Onbewoonde doch niet gemeubileerde woningen . . . . .	1 567	8	169	304	385	275	191	125	52	19	18	7	14	—
<b>Totaal aantal woningen . . . . .</b>	<b>58 951</b>	<b>446</b>	<b>3 660</b>	<b>6 627</b>	<b>13 264</b>	<b>14 962</b>	<b>10 686</b>	<b>4 742</b>	<b>2 366</b>	<b>1 020</b>	<b>554</b>	<b>258</b>	<b>366</b>	<b>—</b>

TABEL I

CATEGORIE	Totaal aantal woningen	Aantal woningen met volgend aantal vertrekken :												
		1	2	3	4	5	6	7	8	9	10	11	12 en meer	Onbekend

ADMINISTRATIEF ARRONDISSEMENT AAT

1. Private woningen be- woond door personen die er hun gewone verblijfplaats hebben	25 743	88	772	2 321	6 484	6 168	4 851	2 353	1 450	565	310	149	230	2
2. Vacantieverblijven of tweede verblijven (al dan niet bewoond)	222	—	8	25	66	60	30	11	6	4	4	—	8	—
3. Onbewoonde doch gemeubileerde wo- ningen . . . . .	65	1	1	12	21	12	6	2	5	3	1	—	1	—
4. Onbewoonde doch niet gemeubileerde woningen . . . . .	860	5	47	151	280	170	106	36	34	11	12	3	5	—
<b>Totaal aantal wo- ningen . . . . .</b>	<b>26 890</b>	<b>94</b>	<b>828</b>	<b>2 509</b>	<b>6 851</b>	<b>6 410</b>	<b>4 993</b>	<b>2 402</b>	<b>1 495</b>	<b>583</b>	<b>327</b>	<b>152</b>	<b>244</b>	<b>2</b>

ADMINISTRATIEF ARRONDISSEMENT CHARLEROI

1. Private woningen be- woond door personen die er hun gewone verblijfplaats hebben	164 655	6 078	18 135	19 479	42 249	34 916	25 400	9 806	4 662	1 656	932	498	834	10
2. Vacantieverblijven of tweede verblijven (al dan niet bewoond)	355	36	51	46	75	47	47	13	19	4	5	—	12	—
3. Onbewoonde doch gemeubileerde wo- ningen . . . . .	446	57	44	59	106	64	57	17	18	4	3	2	15	—
4. Onbewoonde doch niet gemeubileerde woningen . . . . .	4 390	102	670	479	1 290	765	576	198	143	40	46	20	60	1
<b>Totaal aantal wo- ningen . . . . .</b>	<b>169 846</b>	<b>6 273</b>	<b>18 900</b>	<b>20 063</b>	<b>43 720</b>	<b>35 792</b>	<b>26 080</b>	<b>10 034</b>	<b>4 842</b>	<b>1 704</b>	<b>986</b>	<b>520</b>	<b>921</b>	<b>11</b>

ADMINISTRATIEF ARRONDISSEMENT BERGEN

1. Private woningen be- woond door personen die er hun gewone verblijfplaats hebben	91 919	1 813	6 740	10 298	26 106	22 613	13 486	5 215	2 974	1 215	667	314	468	10
2. Vacantieverblijven of tweede verblijven (al dan niet bewoond)	222	1	18	33	53	46	26	14	12	13	—	1	5	—
3. Onbewoonde doch gemeubileerde wo- ningen . . . . .	187	10	19	20	64	36	16	6	6	2	3	1	4	—
4. Onbewoonde doch niet gemeubileerde woningen . . . . .	3 645	33	377	625	1 237	692	364	131	96	28	28	5	29	—
<b>Totaal aantal wo- ningen . . . . .</b>	<b>95 973</b>	<b>1 857</b>	<b>7 154</b>	<b>10 976</b>	<b>27 460</b>	<b>23 387</b>	<b>13 892</b>	<b>5 366</b>	<b>3 088</b>	<b>1 258</b>	<b>698</b>	<b>321</b>	<b>506</b>	<b>10</b>

TABEL I

CATEGORIE	Totaal aantal woningen	Aantal woningen met volgend aantal vertrekken :												
		1	2	3	4	5	6	7	8	9	10	11	12 en meer	Onbekend

ADMINISTRATIEF ARRONDISSEMENT ZINNIK

1. Private woningen bewoond door personen die er hun gewone verblijfplaats hebben	56 517	821	2 864	4 927	14 466	14 962	10 197	4 073	2 212	902	508	217	366	2
2. Vacantieverblijven of tweede verblijven (al dan niet bewoond)	275	—	23	49	76	52	34	7	19	2	7	1	5	—
3. Onbewoonde doch gemeubileerde woningen . . . . .	183	12	25	20	37	35	30	8	11	—	3	1	—	1
4. Onbewoonde doch niet gemeubileerde woningen . . . . .	1 792	32	161	294	526	365	215	83	66	21	14	4	11	—
<b>Totaal aantal woningen . . . . .</b>	<b>58 767</b>	<b>865</b>	<b>3 073</b>	<b>5 290</b>	<b>15 105</b>	<b>15 414</b>	<b>10 476</b>	<b>4 171</b>	<b>2 308</b>	<b>925</b>	<b>532</b>	<b>223</b>	<b>382</b>	<b>3</b>

ADMINISTRATIEF ARRONDISSEMENT THUIN

1. Private woningen bewoond door personen die er hun gewone verblijfplaats hebben	46 174	883	2 931	4 574	11 931	10 977	7 632	3 483	2 094	775	413	189	276	16
2. Vacantieverblijven of tweede verblijven (al dan niet bewoond)	538	19	122	104	118	62	49	23	16	7	6	4	8	—
3. Onbewoonde doch gemeubileerde woningen . . . . .	165	14	26	29	39	14	23	6	6	3	1	2	2	—
4. Onbewoonde doch niet gemeubileerde woningen . . . . .	1 614	21	172	256	479	312	188	67	64	20	13	7	15	—
<b>Totaal aantal woningen . . . . .</b>	<b>48 491</b>	<b>937</b>	<b>3 251</b>	<b>4 963</b>	<b>12 567</b>	<b>11 365</b>	<b>7 892</b>	<b>3 579</b>	<b>2 180</b>	<b>805</b>	<b>433</b>	<b>202</b>	<b>301</b>	<b>16</b>

ADMINISTRATIEF ARRONDISSEMENT DOORNIK

1. Private woningen bewoond door personen die er hun gewone verblijfplaats hebben	48 619	314	2 326	5 590	10 990	11 097	9 206	4 247	2 332	1 081	639	290	507	—
2. Vacantieverblijven of tweede verblijven (al dan niet bewoond)	217	8	23	37	45	23	25	24	11	6	4	—	11	—
3. Onbewoonde doch gemeubileerde woningen . . . . .	113	—	8	21	20	33	8	5	5	2	3	3	5	—
4. Onbewoonde doch niet gemeubileerde woningen . . . . .	1 384	5	98	244	423	258	179	60	62	15	17	5	18	—
<b>Totaal aantal woningen . . . . .</b>	<b>50 333</b>	<b>327</b>	<b>2 455</b>	<b>5 892</b>	<b>11 478</b>	<b>11 411</b>	<b>9 418</b>	<b>4 336</b>	<b>2 410</b>	<b>1 104</b>	<b>663</b>	<b>298</b>	<b>541</b>	<b>—</b>

TABEL I

CATEGORIE	Totaal aantal woningen	Aantal woningen met volgend aantal vertrekken :											
		1	2	3	4	5	6	7	8	9	10	11	12 en meer

ADMINISTRATIEF ARRONDISSEMENT HOEI

1. Private woningen bewoond door personen die er hun gewone verblijfplaats hebben	31 615	253	1 812	2 477	7 825	6 301	6 095	3 005	1 937	814	474	233	386	3
2. Vacantieverblijven of tweede verblijven (al dan niet bewoond)	991	10	130	119	296	175	102	39	42	15	19	7	37	—
3. Onbewoonde doch gemeubileerde woningen . . . . .	159	3	11	16	59	26	20	10	6	3	—	2	3	—
4. Onbewoonde doch niet gemeubileerde woningen . . . . .	1 157	7	117	134	377	184	150	66	60	25	11	4	22	—
<b>Totaal aantal woningen . . . . .</b>	<b>33 922</b>	<b>273</b>	<b>2 070</b>	<b>2 746</b>	<b>8 557</b>	<b>6 686</b>	<b>6 367</b>	<b>3 120</b>	<b>2 045</b>	<b>857</b>	<b>504</b>	<b>246</b>	<b>448</b>	<b>3</b>

ADMINISTRATIEF ARRONDISSEMENT LUIK

1. Private woningen bewoond door personen die er hun gewone verblijfplaats hebben	229 777	13 023	30 478	42 496	58 111	36 044	25 789	10 618	5 971	2 963	1 750	956	1 554	24
2. Vacantieverblijven of tweede verblijven (al dan niet bewoond)	1 713	66	198	291	441	267	187	84	76	27	25	10	41	—
3. Onbewoonde doch gemeubileerde woningen . . . . .	430	35	72	66	98	55	50	17	15	1	8	3	10	—
4. Onbewoonde doch niet gemeubileerde woningen . . . . .	4 070	54	587	660	1 221	587	437	146	154	78	51	26	65	4
<b>Totaal aantal woningen . . . . .</b>	<b>235 990</b>	<b>13 178</b>	<b>31 335</b>	<b>43 513</b>	<b>59 871</b>	<b>36 953</b>	<b>26 463</b>	<b>10 865</b>	<b>6 216</b>	<b>3 069</b>	<b>1 834</b>	<b>995</b>	<b>1 670</b>	<b>28</b>

ADMINISTRATIEF ARRONDISSEMENT VERVIERS

1. Private woningen bewoond door personen die er hun gewone verblijfplaats hebben	78 929	1 515	7 536	13 698	18 243	12 372	11 540	5 456	3 952	1 802	1 115	604	1 092	4
2. Vacantieverblijven of tweede verblijven (al dan niet bewoond)	1 271	26	114	147	312	194	157	90	68	36	40	16	71	—
3. Onbewoonde doch gemeubileerde woningen . . . . .	381	19	67	49	82	47	52	21	18	5	8	2	11	—
4. Onbewoonde doch niet gemeubileerde woningen . . . . .	2 776	31	428	599	805	289	285	90	117	31	31	10	60	—
<b>Totaal aantal woningen . . . . .</b>	<b>83 357</b>	<b>1 591</b>	<b>8 145</b>	<b>14 493</b>	<b>19 442</b>	<b>12 902</b>	<b>12 034</b>	<b>5 657</b>	<b>4 155</b>	<b>1 874</b>	<b>1 194</b>	<b>632</b>	<b>1 234</b>	<b>4</b>



TABEL I

CATEGORIE	Totaal aantal woningen	Aantal woningen met volgend aantal vertrekken :												
		1	2	3	4	5	6	7	8	9	10	11	12 en meer	On-bekend

ADMINISTRATIEF ARRONDISSEMENT BORGWORM

1. Private woningen bewoond door personen die er hun gewone verblijfplaats hebben	21 920	99	973	1 616	3 868	3 993	5 462	2 865	1 561	651	397	183	251	1
2. Vacantieverblijven of tweede verblijven (al dan niet bewoond)	114	1	6	13	32	19	18	6	6	2	3	3	5	—
3. Onbewoonde doch gemeubileerde woningen . . . . .	59	—	6	4	7	11	17	5	7	1	—	—	1	—
4. Onbewoonde doch niet gemeubileerde woningen . . . . .	530	5	32	79	140	102	80	41	22	16	6	2	4	1
<b>Totaal aantal woningen . . . . .</b>	<b>22 623</b>	<b>105</b>	<b>1 017</b>	<b>1 712</b>	<b>4 047</b>	<b>4 125</b>	<b>5 577</b>	<b>2 917</b>	<b>1 596</b>	<b>670</b>	<b>406</b>	<b>188</b>	<b>261</b>	<b>2</b>

ADMINISTRATIEF ARRONDISSEMENT HASSELT

1. Private woningen bewoond door personen die er hun gewone verblijfplaats hebben	70 220	818	3 507	5 316	10 473	14 857	20 024	8 295	3 787	1 557	744	326	513	3
2. Vacantieverblijven of tweede verblijven (al dan niet bewoond)	71	2	9	7	18	14	10	5	1	3	2	—	—	—
3. Onbewoonde doch gemeubileerde woningen . . . . .	85	2	10	9	22	5	16	9	3	1	3	—	5	—
4. Onbewoonde doch niet gemeubileerde woningen . . . . .	1 806	11	73	293	418	394	312	136	74	35	27	10	23	—
<b>Totaal aantal woningen . . . . .</b>	<b>72 182</b>	<b>833</b>	<b>3 599</b>	<b>5 625</b>	<b>10 931</b>	<b>15 270</b>	<b>20 362</b>	<b>8 445</b>	<b>3 865</b>	<b>1 596</b>	<b>776</b>	<b>336</b>	<b>541</b>	<b>3</b>

ADMINISTRATIEF ARRONDISSEMENT MAASEIK

1. Private woningen bewoond door personen die er hun gewone verblijfplaats hebben	30 591	163	1 275	1 984	3 869	5 368	9 726	4 484	2 253	740	387	147	195	—
2. Vacantieverblijven of tweede verblijven (al dan niet bewoond)	46	5	10	6	9	3	2	4	—	3	—	1	3	—
3. Onbewoonde doch gemeubileerde woningen . . . . .	58	3	6	6	4	10	14	2	5	3	2	—	3	—
4. Onbewoonde doch niet gemeubileerde woningen . . . . .	690	2	46	74	148	174	132	58	32	11	7	4	2	—
<b>Totaal aantal woningen . . . . .</b>	<b>31 385</b>	<b>173</b>	<b>1 337</b>	<b>2 070</b>	<b>4 030</b>	<b>5 555</b>	<b>9 874</b>	<b>4 548</b>	<b>2 290</b>	<b>757</b>	<b>396</b>	<b>152</b>	<b>203</b>	<b>—</b>

TABEL I

CATEGORIE	Totaal aantal woningen	Aantal woningen met volgend aantal vertrekken :												
		1	2	3	4	5	6	7	8	9	10	11	12 en meer	Onbekend

ADMINISTRATIEF ARRONDISSEMENT TONGEREN

1. Private woningen bewoond door personen die er hun gewone verblijfplaats hebben	40 978	695	2 827	3 615	7 334	7 269	10 526	4 515	2 449	802	434	209	303	—
2. Vacantieverblijven of tweede verblijven (al dan niet bewoond)	83	2	9	10	14	9	8	10	3	6	7	1	4	—
3. Onbewoonde doch gemeubileerde woningen . . . . .	87	4	7	9	17	12	19	7	3	1	1	1	6	—
4. Onbewoonde doch niet gemeubileerde woningen . . . . .	807	5	60	124	206	142	137	56	47	11	8	2	9	—
<b>Totaal aantal woningen . . . . .</b>	<b>41 955</b>	<b>706</b>	<b>2 903</b>	<b>3 758</b>	<b>7 571</b>	<b>7 432</b>	<b>10 690</b>	<b>4 588</b>	<b>2 502</b>	<b>820</b>	<b>450</b>	<b>213</b>	<b>322</b>	<b>—</b>

ADMINISTRATIEF ARRONDISSEMENT AARLEN

1. Private woningen bewoond door personen die er hun gewone verblijfplaats hebben	14 514	159	570	1 112	2 625	2 831	3 448	1 604	1 173	620	207	67	98	—
2. Vacantieverblijven of tweede verblijven (al dan niet bewoond)	64	4	8	9	11	8	13	6	4	—	1	—	—	—
3. Onbewoonde doch gemeubileerde woningen . . . . .	107	9	10	10	24	12	13	11	11	1	3	1	2	—
4. Onbewoonde doch niet gemeubileerde woningen . . . . .	409	4	28	43	142	51	73	20	30	6	9	—	3	—
<b>Totaal aantal woningen . . . . .</b>	<b>15 094</b>	<b>176</b>	<b>616</b>	<b>1 174</b>	<b>2 802</b>	<b>2 902</b>	<b>3 547</b>	<b>1 641</b>	<b>1 218</b>	<b>627</b>	<b>220</b>	<b>68</b>	<b>103</b>	<b>—</b>

ADMINISTRATIEF ARRONDISSEMENT BASTENAKEN

1. Private woningen bewoond door personen die er hun gewone verblijfplaats hebben	10 491	101	475	478	2 895	1 683	2 351	1 025	897	233	153	65	135	—
2. Vacantieverblijven of tweede verblijven (al dan niet bewoond)	159	1	10	6	64	15	17	11	10	2	8	2	13	—
3. Onbewoonde doch gemeubileerde woningen . . . . .	94	—	4	7	36	15	20	3	6	1	—	1	1	—
4. Onbewoonde doch niet gemeubileerde woningen . . . . .	544	2	23	20	283	52	90	28	29	2	5	2	8	—
<b>Totaal aantal woningen . . . . .</b>	<b>11 288</b>	<b>104</b>	<b>512</b>	<b>511</b>	<b>3 278</b>	<b>1 765</b>	<b>2 478</b>	<b>1 067</b>	<b>942</b>	<b>238</b>	<b>166</b>	<b>70</b>	<b>157</b>	<b>—</b>

TABEL I

CATEGORIE	Totaal aantal woningen	Aantal woningen met volgend aantal vertrekken :												
		1	2	3	4	5	6	7	8	9	10	11	12 en meer	Onbekend

ADMINISTRATIEF ARRONDISSEMENT MARCHE-EN-FAMENNE

1. Private woningen bewoond door personen die er hun gewone verblijfplaats hebben	12 071	63	512	524	3 101	2 274	2 530	1 291	934	313	236	93	200	—
2. Vacantieverblijven of tweede verblijven (al dan niet bewoond)	1 212	14	122	157	381	146	154	80	78	22	17	12	29	—
3. Onbewoonde doch gemeubileerde woningen . . . . .	122	—	7	11	35	22	22	7	7	4	2	1	4	—
4. Onbewoonde doch niet gemeubileerde woningen . . . . .	502	2	21	29	221	81	76	21	25	13	2	5	6	—
<b>Totaal aantal woningen . . . . .</b>	<b>13 907</b>	<b>79</b>	<b>662</b>	<b>721</b>	<b>3 738</b>	<b>2 523</b>	<b>2 782</b>	<b>1 399</b>	<b>1 044</b>	<b>352</b>	<b>257</b>	<b>111</b>	<b>239</b>	<b>—</b>

ADMINISTRATIEF ARRONDISSEMENT NEUFCHATEAU

1. Private woningen bewoond door personen die er hun gewone verblijfplaats hebben	16 020	140	1 011	1 129	4 250	2 686	3 129	1 547	1 136	409	262	123	194	4
2. Vacantieverblijven of tweede verblijven (al dan niet bewoond)	654	8	54	94	183	74	95	34	32	16	29	5	29	1
3. Onbewoonde doch gemeubileerde woningen . . . . .	117	—	15	18	38	11	15	8	6	—	2	—	4	—
4. Onbewoonde doch niet gemeubileerde woningen . . . . .	531	10	60	60	199	67	72	18	26	6	8	—	5	—
<b>Totaal aantal woningen . . . . .</b>	<b>17 322</b>	<b>158</b>	<b>1 140</b>	<b>1 301</b>	<b>4 670</b>	<b>2 838</b>	<b>3 311</b>	<b>1 607</b>	<b>1 200</b>	<b>431</b>	<b>301</b>	<b>128</b>	<b>232</b>	<b>5</b>

ADMINISTRATIEF ARRONDISSEMENT VIRTON

1. Private woningen bewoond door personen die er hun gewone verblijfplaats hebben	13 393	90	486	1 006	3 514	2 509	3 085	1 157	901	287	183	56	119	—
2. Vacantieverblijven of tweede verblijven (al dan niet bewoond)	477	2	30	49	112	48	55	23	18	10	2	3	12	113
3. Onbewoonde doch gemeubileerde woningen . . . . .	68	—	3	8	30	8	9	3	4	1	1	—	1	—
4. Onbewoonde doch niet gemeubileerde woningen . . . . .	440	7	30	51	178	58	63	16	21	5	3	2	6	—
<b>Totaal aantal woningen . . . . .</b>	<b>14 378</b>	<b>99</b>	<b>549</b>	<b>1 114</b>	<b>3 834</b>	<b>2 623</b>	<b>3 212</b>	<b>1 199</b>	<b>944</b>	<b>303</b>	<b>189</b>	<b>61</b>	<b>138</b>	<b>113</b>

TABEL I

CATEGORIE	Totaal aantal woningen	Aantal woningen met volgend aantal vertrekken :												
		1	2	3	4	5	6	7	8	9	10	11	12 en meer	Onbekend

ADMINISTRATIEF ARRONDISSEMENT DINANT

1. Private woningen bewoond door personen die er hun gewone verblijfplaats hebben	25 969	187	1 164	1 542	6 169	4 622	5 322	2 935	1 965	825	457	281	500	—
2. Vacantieverblijven of tweede verblijven (al dan niet bewoond)	1 741	41	138	223	459	257	268	110	96	36	40	13	60	—
3. Onbewoonde doch gemeubileerde woningen . . . .	185	2	16	21	50	36	20	14	10	2	3	2	9	—
4. Onbewoonde doch niet gemeubileerde woningen . . . .	827	8	54	79	308	143	125	33	34	15	7	3	18	—
<b>Totaal aantal woningen . . . .</b>	<b>28 722</b>	<b>238</b>	<b>1 372</b>	<b>1 865</b>	<b>6 986</b>	<b>5 058</b>	<b>5 735</b>	<b>3 092</b>	<b>2 105</b>	<b>878</b>	<b>507</b>	<b>299</b>	<b>587</b>	<b>—</b>

ADMINISTRATIEF ARRONDISSEMENT NAMEN

1. Private woningen bewoond door personen die er hun gewone verblijfplaats hebben	73 202	1 049	4 827	7 622	15 953	13 710	14 038	6 665	4 426	2 024	1 212	608	1 059	9
2. Vacantieverblijven of tweede verblijven (al dan niet bewoond)	967	14	84	112	226	149	143	69	60	22	23	14	51	—
3. Onbewoonde doch gemeubileerde woningen . . . .	239	9	26	25	60	40	30	16	13	8	9	3	—	—
4. Onbewoonde doch niet gemeubileerde woningen . . . .	1 593	16	128	208	471	276	214	101	83	28	30	10	28	—
<b>Totaal aantal woningen . . . .</b>	<b>76 001</b>	<b>1 088</b>	<b>5 065</b>	<b>7 967</b>	<b>16 710</b>	<b>14 175</b>	<b>14 425</b>	<b>6 851</b>	<b>4 582</b>	<b>2 082</b>	<b>1 274</b>	<b>635</b>	<b>1 138</b>	<b>9</b>

ADMINISTRATIEF ARRONDISSEMENT PHILIPPEVILLE

1. Private woningen bewoond door personen die er hun gewone verblijfplaats hebben	18 119	107	803	1 029	4 755	3 715	3 783	1 702	1 320	442	222	94	147	—
2. Vacantieverblijven of tweede verblijven (al dan niet bewoond)	720	35	121	123	208	79	69	16	30	7	11	6	15	—
3. Onbewoonde doch gemeubileerde woningen . . . .	82	—	9	7	32	14	12	4	3	—	1	—	—	—
4. Onbewoonde doch niet gemeubileerde woningen . . . .	656	5	82	66	252	109	74	21	32	7	4	1	3	—
<b>Totaal aantal woningen . . . .</b>	<b>19 577</b>	<b>147</b>	<b>1 015</b>	<b>1 225</b>	<b>5 247</b>	<b>3 917</b>	<b>3 938</b>	<b>1 743</b>	<b>1 385</b>	<b>456</b>	<b>238</b>	<b>101</b>	<b>165</b>	<b>—</b>

TABEL II. — INDELING VAN DE PRIVATE WONINGEN NAAR  
AANTAL BEWONERS EN AANTAL VERTREKKEN.

AANTAL BEWONERS	Totaal aantal woningen	Aantal woningen met volgend aantal vertrekken :												
		1	2	3	4	5	6	7	8	9	10	11	12 en meer	On- bekend
<b>HET RIJK</b>														
1 persoon . . . . .	507 761	61 089	121 570	111 246	98 375	52 872	32 202	13 264	8 087	3 519	2 089	1 082	1 977	389
2 personen . . . . .	933 567	7 013	82 854	187 692	259 520	180 761	118 413	46 236	25 392	10 824	6 099	3 125	5 178	460
3 personen . . . . .	650 120	2 079	26 389	84 376	179 038	151 556	114 256	45 475	23 747	10 077	5 561	2 740	4 505	321
4 personen . . . . .	440 704	309	9 116	34 783	100 732	107 516	99 825	42 983	22 777	9 744	5 566	2 707	4 358	288
5 personen . . . . .	238 114	76	2 674	12 060	42 114	56 369	61 850	29 290	16 663	7 157	4 132	2 085	3 485	159
6 personen . . . . .	123 966	22	422	4 546	17 621	26 917	33 782	18 063	10 805	4 844	2 809	1 488	2 592	55
7 personen . . . . .	60 876	9	141	1 650	7 047	12 173	16 418	9 946	6 144	2 971	1 743	867	1 746	21
8 personen . . . . .	31 333	1	40	621	2 974	5 635	8 447	5 534	3 630	1 744	1 018	554	1 126	9
9 personen . . . . .	14 458	1	24	90	1 113	2 320	3 813	2 795	1 947	916	572	291	571	5
10 personen . . . . .	7 643	1	13	38	514	1 097	1 852	1 570	1 148	545	345	154	362	4
11 personen . . . . .	3 890	—	3	18	122	512	919	825	683	338	183	79	208	—
12 personen . . . . .	2 011	—	4	4	47	242	428	426	362	221	106	52	118	1
13 personen . . . . .	949	—	1	4	17	94	195	191	189	105	59	26	68	—
14 personen . . . . .	507	—	1	—	4	47	75	113	112	67	34	12	42	—
15 personen en meer .	405	—	—	—	7	25	53	69	81	57	40	19	54	—
Totaal . . . . .	3 016 304	70 600	243 252	437 128	709 245	598 136	492 528	216 780	121 767	53 129	30 356	15 281	26 390	1 712
<b>PROVINCIE ANTWERPEN</b>														
1 persoon . . . . .	68 781	9 879	18 196	17 510	11 353	5 671	3 197	1 340	747	368	214	109	178	19
2 personen . . . . .	144 694	1 512	14 421	37 161	40 524	25 132	14 531	5 667	2 804	1 267	706	373	571	25
3 personen . . . . .	102 274	458	4 184	15 915	30 800	23 748	15 579	5 925	2 918	1 254	655	321	502	15
4 personen . . . . .	68 048	65	1 366	6 108	16 264	17 883	14 649	6 098	2 808	1 245	699	339	503	21
5 personen . . . . .	36 457	18	345	1 991	6 356	9 428	9 341	4 400	2 261	992	575	270	471	9
6 personen . . . . .	19 603	—	54	750	2 597	4 597	5 262	2 996	1 605	755	399	218	366	4
7 personen . . . . .	10 030	—	14	238	1 012	2 119	2 763	1 755	954	495	294	130	252	4
8 personen . . . . .	5 501	—	2	100	444	962	1 486	1 034	692	334	181	97	167	2
9 personen . . . . .	2 727	—	4	22	199	410	693	533	410	208	109	62	76	1
10 personen . . . . .	1 492	—	2	5	95	235	327	332	218	109	80	31	58	—
11 personen . . . . .	812	—	1	4	24	113	189	178	142	79	32	17	33	—
12 personen . . . . .	447	—	—	1	8	54	83	104	83	55	27	13	19	—
13 personen . . . . .	210	—	—	—	7	18	43	47	45	25	12	5	8	—
14 personen . . . . .	121	—	—	—	1	7	21	23	37	16	7	1	8	—
15 personen en meer .	98	—	—	—	1	8	13	20	17	15	9	7	8	—
Totaal . . . . .	461 295	11 932	38 589	79 805	109 685	90 385	68 177	30 452	15 741	7 217	3 999	1 993	3 220	100
<b>PROVINCIE BRABANT</b>														
1 persoon . . . . .	156 190	20 107	41 427	43 131	27 227	11 437	6 148	2 575	1 532	806	514	311	638	337
2 personen . . . . .	236 358	1 949	22 375	64 197	68 150	36 483	22 097	8 885	5 191	2 593	1 579	858	1 615	386
3 personen . . . . .	151 769	523	6 205	26 180	46 559	31 211	21 322	8 763	4 809	2 368	1 420	774	1 361	274
4 personen . . . . .	92 319	85	1 987	9 114	23 661	21 328	17 746	8 044	4 535	2 179	1 362	732	1 316	230
5 personen . . . . .	44 735	17	549	2 687	8 613	10 287	10 084	5 049	3 143	1 600	994	540	1 046	126
6 personen . . . . .	21 176	7	110	939	3 153	4 360	5 066	2 882	1 878	1 007	600	390	742	42
7 personen . . . . .	9 733	1	30	296	1 210	1 896	2 155	1 406	1 003	546	416	229	535	10
8 personen . . . . .	4 552	—	7	116	472	778	1 002	689	521	300	206	139	316	6
9 personen . . . . .	1 950	—	5	16	149	314	403	330	244	130	98	64	193	4
10 personen . . . . .	1 001	—	3	10	67	151	208	184	112	68	50	30	114	4
11 personen . . . . .	470	—	—	—	23	58	84	79	77	44	36	15	54	—
12 personen . . . . .	251	—	2	1	8	29	54	42	35	22	20	9	28	1
13 personen . . . . .	116	—	—	2	4	14	24	17	16	11	3	4	21	—
14 personen . . . . .	62	—	1	—	1	4	9	16	10	4	3	3	11	—
15 personen en meer .	47	—	—	—	—	2	5	10	6	5	5	1	13	—
Totaal . . . . .	720 729	22 689	72 701	146 689	179 297	118 352	86 407	38 971	23 112	11 683	7 306	4 099	8 003	1 420

TABEL II

AANTAL BEWONERS	Totaal aantal woningen	Aantal woningen met volgend aantal vertrekken :												On- bekend
		1	2	3	4	5	6	7	8	9	10	11	12 en meer	

PROVINCIE WEST-VLAANDEREN

1 persoon . . .	35 966	2 519	6 096	6 278	7 486	5 832	4 080	1 610	988	468	243	132	232	2
2 personen . . .	93 990	597	6 647	13 192	23 249	22 176	16 138	5 824	3 061	1 350	725	402	626	3
3 personen . . .	70 390	168	2 172	7 132	16 725	18 631	14 695	5 598	2 766	1 172	577	288	465	1
4 personen . . .	54 066	5	747	3 748	10 971	14 208	13 476	5 680	2 791	1 143	605	266	423	3
5 personen . . .	31 539	1	271	1 507	5 278	7 948	8 682	3 949	2 050	825	478	211	338	1
6 personen . . .	16 981	—	4	561	2 253	4 097	4 873	2 533	1 327	591	327	153	261	1
7 personen . . .	8 508	—	2	204	868	1 785	2 428	1 519	821	412	193	99	177	—
8 personen . . .	4 287	—	1	82	361	839	1 168	834	439	236	133	70	124	—
9 personen . . .	1 958	—	—	1	128	333	534	407	280	107	87	31	50	—
10 personen . . .	1 064	—	2	1	57	142	260	225	161	81	62	27	46	—
11 personen . . .	472	—	—	—	1	59	107	107	86	55	31	10	16	—
12 personen . . .	275	—	—	—	1	35	61	54	49	31	16	6	22	—
13 personen . . .	132	—	—	—	—	11	32	23	23	16	10	6	11	—
14 personen . . .	67	—	—	—	—	4	8	18	12	13	5	1	6	—
15 personen en meer .	50	—	—	—	—	4	7	6	9	6	8	3	7	—
Totaal . . . . .	319 745	3 290	15 942	32 706	67 378	76 104	66 549	28 387	14 863	6 506	3 500	1 705	2 804	11

PROVINCIE OOST-VLAANDEREN

1 persoon . . .	48 034	3 370	9 925	9 437	10 281	6 975	4 166	1 804	1 048	423	264	127	205	9
2 personen . . .	120 133	608	9 381	18 782	31 527	28 439	17 745	7 008	3 592	1 331	798	350	548	24
3 personen . . .	89 239	223	3 131	9 363	21 921	23 732	17 571	6 938	3 510	1 342	682	333	479	14
4 personen . . .	63 737	22	1 144	4 528	13 372	16 690	15 318	6 479	3 339	1 308	706	283	524	24
5 personen . . .	35 535	5	393	1 805	6 084	8 849	9 371	4 483	2 428	949	507	256	389	16
6 personen . . .	18 897	—	13	766	2 703	4 268	5 128	2 803	1 650	704	366	181	312	3
7 personen . . .	8 990	2	5	296	1 037	1 921	2 334	1 490	949	430	220	116	187	3
8 personen . . .	4 485	—	2	105	491	854	1 154	797	524	244	127	66	121	—
9 personen . . .	2 031	—	1	7	171	331	530	396	262	139	85	37	72	—
10 personen . . .	1 033	—	1	1	76	139	237	228	163	77	48	19	44	—
11 personen . . .	503	—	—	4	7	70	135	104	96	36	22	6	23	—
12 personen . . .	236	—	—	—	3	35	55	49	54	24	3	2	11	—
13 personen . . .	131	—	—	1	—	16	17	28	26	23	11	2	7	—
14 personen . . .	56	—	—	—	—	7	6	12	10	8	4	1	8	—
15 personen en meer .	59	—	—	—	1	2	8	10	14	9	6	3	6	—
Totaal . . . . .	393 099	4 230	23 996	45 095	87 674	92 328	73 775	32 629	17 665	7 047	3 849	1 782	2 936	93

PROVINCIE HENEGOUWEN

1 persoon . . .	80 870	8 791	16 884	12 916	18 750	11 880	6 504	2 537	1 412	524	301	140	223	8
2 personen . . .	140 456	839	10 743	18 894	41 009	34 096	20 142	7 624	3 891	1 497	788	382	542	9
3 personen . . .	94 897	233	3 919	8 925	26 354	25 124	17 359	6 837	3 315	1 250	719	321	532	9
4 personen . . .	59 399	88	1 505	3 969	14 769	15 584	12 655	5 347	2 883	1 151	672	316	458	2
5 personen . . .	30 058	26	451	1 510	6 407	7 492	7 089	3 338	1 922	815	432	214	357	5
6 personen . . .	14 613	12	173	614	2 819	3 473	3 594	1 750	1 094	425	278	146	232	3
7 personen . . .	6 939	5	57	222	1 210	1 633	1 751	856	591	259	148	59	144	4
8 personen . . .	3 447	1	18	86	524	795	922	455	305	126	70	47	98	—
9 personen . . .	1 447	1	10	29	205	348	381	206	134	56	24	17	36	—
10 personen . . .	766	1	3	16	101	163	208	115	75	35	16	7	26	—
11 personen . . .	399	—	2	7	49	76	100	57	51	34	5	3	15	—
12 personen . . .	183	—	2	1	21	40	39	26	25	14	8	2	5	—
13 personen . . .	82	—	1	—	5	18	17	13	13	5	2	1	7	—
14 personen . . .	36	—	—	—	1	9	6	10	6	1	2	1	—	—
15 personen en meer .	35	—	—	—	2	2	5	6	7	2	4	1	6	—
Totaal . . . . .	433 627	9 997	33 768	47 189	112 226	100 733	70 772	29 177	15 724	6 194	3 469	1 657	2 681	40

TABEL II

AANTAL BEWONERS	Totaal aantal woningen	Aantal woningen met volgend aantal vertrekken :												
		1	2	3	4	5	6	7	8	9	10	11	12 en meer	On- bekend

PROVINCIE LUK

1 persoon . . . . .	79 026	13 530	22 138	16 665	13 377	5 857	3 716	1 628	964	467	257	133	283	11
2 personen . . . . .	116 562	1 047	13 072	25 889	33 671	18 809	12 728	5 158	3 030	1 342	738	398	672	8
3 personen . . . . .	74 701	271	3 873	11 207	21 975	15 072	11 665	4 934	2 755	1 255	737	380	572	5
4 personen . . . . .	46 874	35	1 238	4 348	11 726	10 171	9 600	4 362	2 603	1 173	709	368	537	4
5 personen . . . . .	23 817	6	379	1 463	4 471	5 000	5 779	2 806	1 807	855	519	289	441	2
6 personen . . . . .	11 436	—	59	443	1 752	2 224	2 860	1 554	1 145	510	383	186	319	1
7 personen . . . . .	5 271	1	27	196	682	886	1 366	768	543	313	183	102	204	—
8 personen . . . . .	2 567	—	9	56	247	422	665	394	303	170	112	61	127	1
9 personen . . . . .	1 046	—	2	11	98	156	278	175	128	66	46	29	57	—
10 personen . . . . .	460	—	2	5	30	63	109	87	68	34	23	12	27	—
11 personen . . . . .	255	—	—	2	15	30	64	38	40	20	14	11	21	—
12 personen . . . . .	132	—	—	1	2	11	33	26	18	15	9	7	10	—
13 personen . . . . .	52	—	—	1	1	5	14	7	10	4	—	—	6	—
14 personen . . . . .	27	—	—	—	—	3	5	6	4	5	2	—	2	—
15 personen en meer .	15	—	—	—	—	1	4	1	3	1	—	—	5	—
Totaal . . . . .	362 241	14 890	40 799	60 287	88 047	58 710	48 886	21 944	13 421	6 230	3 736	1 976	3 283	32

PROVINCIE LIMBURG

1 persoon . . . . .	9 980	1 306	2 290	1 581	1 805	1 172	915	391	279	93	64	26	57	1
2 personen . . . . .	28 398	231	2 960	4 071	6 424	5 493	5 414	1 993	997	392	195	92	135	1
3 personen . . . . .	28 963	130	1 616	2 756	5 505	6 312	7 667	2 774	1 274	454	239	86	150	—
4 personen . . . . .	27 243	6	598	1 488	4 021	5 889	9 193	3 475	1 499	525	246	126	177	—
5 personen . . . . .	18 835	3	136	599	2 076	3 999	6 981	2 875	1 272	456	207	101	130	—
6 personen . . . . .	12 086	—	4	262	1 017	2 269	4 620	2 124	1 039	377	175	80	118	1
7 personen . . . . .	6 951	—	4	111	466	1 174	2 523	1 433	707	250	143	58	82	—
8 personen . . . . .	4 225	—	1	44	215	641	1 482	938	505	186	117	38	58	—
9 personen . . . . .	2 353	—	—	3	86	296	782	581	342	124	78	27	34	—
10 personen . . . . .	1 317	—	—	—	55	137	381	306	265	97	38	19	19	—
11 personen . . . . .	734	—	—	—	2	70	184	220	145	50	27	9	27	—
12 personen . . . . .	354	—	—	—	4	22	76	100	75	47	12	8	10	—
13 personen . . . . .	171	—	—	—	—	8	37	46	43	16	11	6	4	—
14 personen . . . . .	104	—	—	—	—	8	13	24	28	17	7	3	4	—
15 personen en meer .	75	—	—	—	—	4	8	14	19	15	6	3	6	—
Totaal . . . . .	141 789	1 676	7 609	10 915	21 676	27 494	40 276	17 294	8 489	3 099	1 565	682	1 011	3

PROVINCIE LUXEMBURG

1 persoon . . . . .	10 096	471	1 420	1 052	3 108	1 446	1 323	504	477	130	79	34	51	1
2 personen . . . . .	17 825	55	974	1 540	5 341	3 295	3 441	1 396	1 020	345	183	89	146	—
3 personen . . . . .	13 634	27	427	883	3 478	2 648	3 139	1 331	947	368	192	57	136	1
4 personen . . . . .	11 240	—	188	515	2 391	2 158	2 943	1 317	904	380	221	85	136	2
5 personen . . . . .	6 716	—	43	150	1 174	1 269	1 851	929	721	257	164	51	107	—
6 personen . . . . .	3 634	—	1	74	543	655	994	547	440	179	99	40	62	—
7 personen . . . . .	1 757	—	1	21	229	294	453	288	255	100	44	21	51	—
8 personen . . . . .	888	—	—	13	84	133	241	159	139	51	25	16	27	—
9 personen . . . . .	358	—	—	—	30	46	83	77	62	29	13	5	13	—
10 personen . . . . .	177	—	—	—	7	22	43	39	35	15	6	1	9	—
11 personen . . . . .	96	—	—	1	—	12	21	23	18	4	9	4	4	—
12 personen . . . . .	43	—	—	—	—	5	6	11	10	4	4	1	2	—
13 personen . . . . .	16	—	—	—	—	—	3	3	9	—	—	—	1	—
14 personen . . . . .	4	—	—	—	—	—	1	—	1	—	1	—	1	—
15 personen en meer .	5	—	—	—	—	—	1	—	3	—	1	—	—	—
Totaal . . . . .	66 489	553	3 054	4 249	16 385	11 983	14 543	6 624	5 041	1 862	1 041	404	746	4

TABEL II

AANTAL BEWONERS	Totaal aantal woningen	Aantal woningen met volgend aantal vertrekken :												
		1	2	3	4	5	6	7	8	9	10	11	12 en meer	On- bekend

PROVINCIE NAMEN

1 persoon . . .	18 818	1 116	3 194	2 676	4 988	2 602	2 153	875	640	240	153	70	110	1
2 personen . . .	35 151	175	2 281	3 966	9 625	6 838	6 177	2 681	1 806	707	387	181	323	4
3 personen . . .	24 253	46	862	2 015	5 721	5 078	5 259	2 375	1 453	614	340	180	308	2
4 personen . . .	17 778	3	343	965	3 557	3 605	4 245	2 181	1 415	640	346	192	284	2
5 personen . . .	10 422	—	107	348	1 655	2 097	2 672	1 461	1 059	408	256	153	206	—
6 personen . . .	5 540	3	4	137	784	974	1 385	874	627	296	182	94	180	—
7 personen . . .	2 697	—	1	66	333	465	645	431	321	166	102	53	114	—
8 personen . . .	1 381	—	—	19	136	211	327	234	202	97	47	20	88	—
9 personen . . .	588	—	2	1	47	86	129	90	85	57	32	19	40	—
10 personen . . .	333	—	—	—	26	45	79	54	51	29	22	8	19	—
11 personen . . .	149	—	—	—	1	24	35	19	28	16	7	4	15	—
12 personen . . .	90	—	—	—	—	11	21	14	13	9	7	4	11	—
13 personen . . .	39	—	—	—	—	4	8	7	4	5	6	2	3	—
14 personen . . .	30	—	—	—	1	5	6	4	4	3	3	2	2	—
15 personen en meer .	21	—	—	—	3	2	2	2	3	4	1	1	3	—
Totaal . . . . .	117 290	1 343	6 794	10 193	26 877	22 047	23 143	11 302	7 711	3 291	1 891	983	1 706	9

ADMINISTRATIEF ARRONDISSEMENT ANTWERPEN

1 persoon . . .	51 342	7 286	13 946	14 373	8 490	3 526	1 843	790	479	258	143	71	124	13
2 personen . . .	101 183	870	9 448	29 324	30 290	15 534	8 363	3 491	1 810	864	493	259	415	22
3 personen . . .	65 417	217	2 073	11 515	22 316	14 023	8 184	3 329	1 827	858	458	231	375	11
4 personen . . .	40 351	24	617	3 940	10 977	10 385	7 350	3 422	1 695	829	479	227	386	20
5 personen . . .	19 820	11	147	1 124	3 808	5 055	4 454	2 360	1 287	628	405	190	343	8
6 personen . . .	10 135	—	15	376	1 389	2 263	2 467	1 539	920	482	265	154	262	3
7 personen . . .	4 955	—	6	96	494	946	1 213	893	515	310	195	86	197	4
8 personen . . .	2 535	—	—	44	184	407	580	461	363	196	107	64	127	2
9 personen . . .	1 221	—	1	9	77	154	278	223	211	117	60	34	56	1
10 personen . . .	626	—	1	1	36	79	112	134	103	55	44	21	40	—
11 personen . . .	309	—	—	2	4	38	63	57	60	37	15	8	25	—
12 personen . . .	180	—	—	1	2	13	35	44	30	18	15	8	14	—
13 personen . . .	85	—	—	—	4	5	13	21	16	9	7	5	5	—
14 personen . . .	54	—	—	—	1	3	6	9	21	5	2	1	6	—
15 personen en meer .	46	—	—	—	—	2	5	5	7	10	6	5	6	—
Totaal . . . . .	298 259	8 408	26 254	60 805	78 072	52 433	34 966	16 778	9 344	4 676	2 694	1 364	2 381	84

ADMINISTRATIEF ARRONDISSEMENT MECHELEN

1 persoon . . .	11 057	1 577	2 695	2 039	1 809	1 415	848	343	157	71	42	24	36	1
2 personen . . .	25 410	281	2 539	4 634	6 187	6 034	3 454	1 238	559	220	118	58	86	2
3 personen . . .	19 915	90	867	2 347	4 854	5 785	3 644	1 315	572	223	101	50	67	—
4 personen . . .	13 305	22	285	999	2 715	3 967	3 146	1 245	505	203	118	46	53	1
5 personen . . .	7 327	5	72	376	1 162	2 144	2 011	808	422	157	68	36	65	1
6 personen . . .	3 843	—	20	136	486	1 059	1 067	545	294	106	55	29	45	1
7 personen . . .	1 873	—	4	51	183	461	552	307	169	65	36	22	23	—
8 personen . . .	986	—	1	19	92	193	291	172	117	55	24	11	11	—
9 personen . . .	462	—	2	8	34	83	126	88	56	31	15	13	6	—
10 personen . . .	259	—	1	1	16	66	68	47	21	18	11	1	9	—
11 personen . . .	132	—	—	—	7	24	29	28	21	11	7	4	1	—
12 personen . . .	72	—	—	—	2	10	14	15	11	12	6	—	2	—
13 personen . . .	26	—	—	—	—	4	8	1	5	5	2	—	1	—
14 personen . . .	17	—	—	—	—	3	6	2	4	1	—	—	1	—
15 personen en meer .	16	—	—	—	1	1	1	5	4	1	2	—	1	—
Totaal . . . . .	84 700	1 975	6 486	10 610	17 548	21 249	15 265	6 159	2 917	1 179	605	294	407	6



TABEL II

AANTAL BEWONERS	Totaal aantal woningen	Aantal woningen met volgend aantal vertrekken :												
		1	2	3	4	5	6	7	8	9	10	11	12 en meer	On- bekend

ADMINISTRATIEF ARRONDISSEMENT TURNHOUT

1 persoon . . . . .	6 382	1 016	1 555	1 098	1 054	730	506	207	111	39	29	14	18	5
2 personen . . . . .	18 101	361	2 434	3 203	4 047	3 564	2 714	938	435	183	95	56	70	1
3 personen . . . . .	16 942	151	1 244	2 053	3 630	3 940	3 751	1 281	519	173	96	40	60	4
4 personen . . . . .	14 392	19	464	1 169	2 572	3 531	4 153	1 431	608	213	102	66	64	—
5 personen . . . . .	9 310	2	126	491	1 386	2 229	2 876	1 232	552	207	102	44	63	—
6 personen . . . . .	5 625	—	19	238	722	1 275	1 728	912	391	167	79	35	59	—
7 personen . . . . .	3 202	—	4	91	335	712	998	555	270	120	63	22	32	—
8 personen . . . . .	1 980	—	1	37	168	362	615	401	212	83	50	22	29	—
9 personen . . . . .	1 044	—	1	5	88	173	289	222	143	60	34	15	14	—
10 personen . . . . .	607	—	—	3	43	90	147	151	94	36	25	9	9	—
11 personen . . . . .	371	—	1	2	13	51	97	93	61	31	10	5	7	—
12 personen . . . . .	195	—	—	—	4	31	34	45	42	25	6	5	3	—
13 personen . . . . .	99	—	—	—	3	9	22	25	24	11	3	—	2	—
14 personen . . . . .	50	—	—	—	—	1	9	12	12	10	5	—	1	—
15 personen en meer .	36	—	—	—	—	5	7	10	6	4	1	2	1	—
Totaal . . . . .	78 336	1 549	5 849	8 390	14 065	16 703	17 946	7 515	3 480	1 362	700	335	432	10

ADMINISTRATIEF ARRONDISSEMENT BRUSSEL

1 persoon . . . . .	134 567	18 525	37 896	39 595	22 240	8 069	3 749	1 595	959	530	363	228	496	322
2 personen . . . . .	184 138	1 629	18 496	57 522	54 234	24 815	13 463	5 480	3 376	1 747	1 108	659	1 235	374
3 personen . . . . .	112 167	382	4 511	22 575	37 177	21 594	12 925	5 453	3 101	1 612	962	585	1 036	254
4 personen . . . . .	64 841	77	1 419	7 402	18 236	14 616	10 784	5 126	2 969	1 471	992	536	997	216
5 personen . . . . .	29 282	16	372	2 015	6 061	6 705	5 934	3 121	1 995	1 076	692	407	777	111
6 personen . . . . .	13 080	5	97	645	1 996	2 657	2 886	1 742	1 147	667	413	277	511	37
7 personen . . . . .	5 869	1	25	201	729	1 100	1 197	821	615	346	275	172	380	7
8 personen . . . . .	2 649	—	5	72	281	436	520	393	296	180	135	96	229	6
9 personen . . . . .	1 115	—	4	11	87	172	213	169	125	79	57	47	147	4
10 personen . . . . .	561	—	2	7	40	78	108	95	76	41	26	14	70	4
11 personen . . . . .	262	—	—	—	16	33	38	44	35	21	26	9	40	—
12 personen . . . . .	123	—	1	1	5	14	24	17	11	10	13	4	22	1
13 personen . . . . .	61	—	—	2	3	5	15	7	8	6	2	2	11	—
14 personen . . . . .	33	—	1	—	—	2	2	8	4	3	2	3	8	—
15 personen en meer .	23	—	—	—	—	1	2	5	1	4	2	—	8	—
Totaal . . . . .	548 771	20 635	62 829	130 048	141 105	80 297	51 860	24 076	14 718	7 793	5 068	3 039	5 967	1 336

ADMINISTRATIEF ARRONDISSEMENT LEUVEN

1 persoon . . . . .	12 476	1 161	2 398	2 163	2 880	1 696	1 132	451	267	137	68	36	83	4
2 personen . . . . .	30 949	247	2 831	4 530	8 680	6 681	4 378	1 715	920	425	239	100	196	7
3 personen . . . . .	24 936	107	1 306	2 599	6 351	6 054	4 910	1 820	926	398	218	85	151	11
4 personen . . . . .	17 522	5	457	1 278	3 800	4 374	4 318	1 643	818	381	195	94	149	10
5 personen . . . . .	10 089	—	140	522	1 931	2 480	2 669	1 095	614	277	157	66	129	9
6 personen . . . . .	5 444	1	4	253	915	1 230	1 457	713	421	196	93	49	109	3
7 personen . . . . .	2 664	—	1	78	387	581	676	382	249	118	78	34	79	1
8 personen . . . . .	1 304	—	—	37	152	246	342	202	148	71	34	25	47	—
9 personen . . . . .	578	—	—	2	47	101	145	114	72	34	23	8	32	—
10 personen . . . . .	299	—	—	—	20	57	70	62	22	14	15	9	30	—
11 personen . . . . .	146	—	—	—	2	20	38	26	26	15	7	6	6	—
12 personen . . . . .	91	—	—	—	—	12	21	20	20	10	5	2	1	—
13 personen . . . . .	38	—	—	—	—	6	8	5	7	4	1	1	6	—
14 personen . . . . .	23	—	—	—	1	2	6	7	3	1	1	—	2	—
15 personen en meer .	19	—	—	—	—	1	2	5	5	—	2	1	3	—
Totaal . . . . .	106 578	1 521	7 137	11 462	25 166	23 541	20 172	8 260	4 518	2 081	1 136	516	1 023	45

TABEL II

AANTAL BEWONERS	Totaal aantal woningen	Aantal woningen met volgend aantal vertrekkers :												On- bekend
		1	2	3	4	5	6	7	8	9	10	11	12 en meer	

ADMINISTRATIEF ARRONDISSEMENT NIJVEL

1 persoon . . . . .	9 147	421	1 133	1 373	2 107	1 672	1 267	529	306	139	83	47	59	11
2 personen . . . . .	21 271	73	1 048	2 145	5 236	4 987	4 256	1 690	895	421	232	99	184	5
3 personen . . . . .	14 666	34	388	1 006	3 031	3 563	3 487	1 490	782	358	240	104	174	9
4 personen . . . . .	9 956	3	111	434	1 625	2 338	2 644	1 275	748	327	175	102	170	4
5 personen . . . . .	5 364	1	37	150	621	1 102	1 481	833	534	247	145	67	140	6
6 personen . . . . .	2 652	1	9	41	242	473	723	427	310	144	94	64	122	2
7 personen . . . . .	1 200	—	4	17	94	215	282	203	139	82	63	23	76	2
8 personen . . . . .	599	—	2	7	39	96	140	94	77	49	37	18	40	—
9 personen . . . . .	257	—	1	3	15	41	45	47	47	17	18	9	14	—
10 personen . . . . .	141	—	1	3	7	16	30	27	14	13	9	7	14	—
11 personen . . . . .	62	—	—	—	5	5	8	9	16	8	3	—	8	—
12 personen . . . . .	37	—	1	—	3	3	9	5	4	2	2	3	5	—
13 personen . . . . .	17	—	—	—	1	3	1	5	1	1	—	1	4	—
14 personen . . . . .	6	—	—	—	—	—	1	1	3	—	—	—	1	—
15 personen en meer .	5	—	—	—	—	—	1	—	—	1	1	—	2	—
<b>Totaal . . . . .</b>	<b>65 380</b>	<b>533</b>	<b>2 735</b>	<b>5 179</b>	<b>13 026</b>	<b>14 514</b>	<b>14 375</b>	<b>6 635</b>	<b>3 876</b>	<b>1 809</b>	<b>1 102</b>	<b>544</b>	<b>1 013</b>	<b>39</b>

ADMINISTRATIEF ARRONDISSEMENT BRUGGE

1 persoon . . . . .	8 033	804	1 311	1 468	1 432	1 127	823	445	265	132	89	43	94	—
2 personen . . . . .	19 078	172	1 489	2 731	4 023	4 075	3 321	1 472	832	388	227	119	228	1
3 personen . . . . .	14 621	38	542	1 562	2 987	3 477	3 037	1 442	739	345	187	104	160	1
4 personen . . . . .	11 285	2	192	753	1 952	2 619	2 865	1 456	727	312	165	77	165	—
5 personen . . . . .	6 580	1	78	336	932	1 430	1 799	961	504	208	142	55	134	—
6 personen . . . . .	3 529	—	4	115	389	706	1 020	570	336	153	93	48	95	—
7 personen . . . . .	1 754	—	1	45	149	298	482	305	204	116	64	28	62	—
8 personen . . . . .	866	—	1	23	73	148	205	152	97	65	35	26	41	—
9 personen . . . . .	345	—	—	1	23	48	84	68	55	16	26	8	16	—
10 personen . . . . .	197	—	2	1	10	26	33	40	29	17	17	5	17	—
11 personen . . . . .	96	—	—	—	1	13	18	20	18	9	7	3	7	—
12 personen . . . . .	49	—	—	—	1	5	8	7	7	9	2	2	8	—
13 personen . . . . .	23	—	—	—	—	1	8	1	3	1	1	3	5	—
14 personen . . . . .	11	—	—	—	—	1	—	2	1	4	—	—	3	—
15 personen en meer .	10	—	—	—	—	1	2	1	1	1	3	—	1	—
<b>Totaal . . . . .</b>	<b>66 477</b>	<b>1 017</b>	<b>3 620</b>	<b>7 035</b>	<b>11 972</b>	<b>13 975</b>	<b>13 705</b>	<b>6 942</b>	<b>3 818</b>	<b>1 776</b>	<b>1 058</b>	<b>521</b>	<b>1 036</b>	<b>2</b>

ADMINISTRATIEF ARRONDISSEMENT DIKSMUIDE

1 persoon . . . . .	1 282	82	173	177	377	179	146	62	55	18	6	4	3	—
2 personen . . . . .	3 469	13	262	442	1 098	670	528	231	128	56	20	7	14	—
3 personen . . . . .	2 849	8	112	247	798	644	599	231	124	45	19	7	15	—
4 personen . . . . .	2 463	1	45	198	579	617	561	246	122	53	20	9	12	—
5 personen . . . . .	1 509	—	22	95	316	372	385	170	85	36	19	6	3	—
6 personen . . . . .	875	—	—	36	155	206	250	122	55	26	14	6	5	—
7 personen . . . . .	457	—	—	13	70	93	126	84	42	16	4	4	5	—
8 personen . . . . .	232	—	—	7	31	45	68	39	25	8	5	3	1	—
9 personen . . . . .	100	—	—	—	10	19	25	15	15	8	6	1	1	—
10 personen . . . . .	59	—	—	—	2	12	9	11	16	7	2	—	—	—
11 personen . . . . .	31	—	—	—	—	3	7	6	6	6	2	—	1	—
12 personen . . . . .	19	—	—	—	—	1	3	7	4	3	—	1	—	—
13 personen . . . . .	15	—	—	—	—	2	3	3	2	3	—	1	1	—
14 personen . . . . .	7	—	—	—	—	1	1	1	1	2	1	—	—	—
15 personen en meer .	1	—	—	—	—	—	—	—	—	—	1	—	—	—
<b>Totaal . . . . .</b>	<b>13 368</b>	<b>104</b>	<b>614</b>	<b>1 215</b>	<b>3 436</b>	<b>2 864</b>	<b>2 711</b>	<b>1 228</b>	<b>680</b>	<b>287</b>	<b>119</b>	<b>49</b>	<b>61</b>	<b>—</b>

TABEL II

AANTAL BEWONERS	Totaal aantal woningen	Aantal woningen met volgend aantal vertrekken :											
		1	2	3	4	5	6	7	8	9	10	11	12 en meer

ADMINISTRATIEF ARRONDISSEMENT IEPER

1 persoon . . . . .	4 476	418	588	437	1 055	832	578	247	174	71	37	17	22	—
2 personen . . . . .	10 997	76	580	974	2 890	2 750	2 045	810	455	192	103	49	73	—
3 personen . . . . .	7 814	23	225	525	1 853	1 988	1 757	731	385	153	71	48	55	—
4 personen . . . . .	6 124	—	68	277	1 284	1 532	1 585	696	396	139	77	36	34	—
5 personen . . . . .	3 557	—	20	122	594	802	1 086	473	249	91	51	26	43	—
6 personen . . . . .	2 026	—	—	47	267	420	644	313	157	77	53	16	32	—
7 personen . . . . .	998	—	1	13	90	192	311	179	79	60	34	14	25	—
8 personen . . . . .	518	—	—	6	48	86	154	103	63	26	13	8	11	—
9 personen . . . . .	248	—	—	—	20	38	69	58	37	13	7	3	3	—
10 personen . . . . .	120	—	—	—	5	14	37	24	17	12	7	2	2	—
11 personen . . . . .	62	—	—	—	—	4	13	12	16	6	6	1	4	—
12 personen . . . . .	32	—	—	—	—	4	7	7	6	1	4	—	3	—
13 personen . . . . .	18	—	—	—	—	2	5	4	1	5	—	—	1	—
14 personen . . . . .	6	—	—	—	—	1	3	—	1	1	—	—	—	—
15 personen en meer .	10	—	—	—	—	—	—	1	3	2	1	2	1	—
Totaal . . . . .	37 006	517	1 482	2 401	8 106	8 665	8 294	3 658	2 039	849	464	222	309	—

ADMINISTRATIEF ARRONDISSEMENT KORTRIJK

1 persoon . . . . .	9 767	501	1 811	1 456	1 874	2 012	1 359	381	190	85	42	25	31	—
2 personen . . . . .	29 153	147	2 079	3 717	6 683	8 215	5 579	1 508	656	276	127	91	75	—
3 personen . . . . .	20 825	43	551	1 879	4 506	6 573	4 683	1 463	651	243	116	46	71	—
4 personen . . . . .	14 837	—	153	954	2 755	4 481	3 957	1 405	606	268	131	54	73	—
5 personen . . . . .	8 473	—	52	352	1 237	2 489	2 459	1 032	455	193	110	41	53	—
6 personen . . . . .	4 521	—	—	122	508	1 275	1 308	658	341	138	68	42	61	—
7 personen . . . . .	2 149	—	—	30	176	550	615	399	203	81	35	22	38	—
8 personen . . . . .	1 156	—	—	15	80	277	343	211	88	57	42	16	27	—
9 personen . . . . .	568	—	—	—	31	106	143	118	92	29	22	8	19	—
10 personen . . . . .	288	—	—	—	8	41	80	57	41	24	14	9	14	—
11 personen . . . . .	107	—	—	—	—	13	28	25	15	12	7	4	3	—
12 personen . . . . .	67	—	—	—	—	8	19	13	10	5	5	1	6	—
13 personen . . . . .	30	—	—	—	—	4	7	6	3	3	5	1	1	—
14 personen . . . . .	19	—	—	—	—	—	2	5	5	3	1	—	3	—
15 personen en meer .	13	—	—	—	—	1	2	1	2	2	3	—	2	—
Totaal . . . . .	91 973	691	4 646	8 525	17 858	26 045	20 584	7 282	3 358	1 419	728	360	477	—

ADMINISTRATIEF ARRONDISSEMENT OOSTENDE

1 persoon . . . . .	5 934	471	1 215	1 612	1 230	637	361	137	97	63	32	24	53	2
2 personen . . . . .	12 231	87	895	2 611	3 485	2 256	1 428	619	333	174	119	77	146	1
3 personen . . . . .	8 818	28	294	1 358	2 577	1 977	1 403	504	306	157	71	39	104	—
4 personen . . . . .	6 313	—	104	622	1 560	1 572	1 281	554	302	129	70	44	75	—
5 personen . . . . .	3 268	—	39	193	690	810	742	369	193	87	55	31	59	—
6 personen . . . . .	1 519	—	—	77	231	382	396	202	108	52	28	16	27	—
7 personen . . . . .	711	—	—	25	84	147	193	120	67	34	9	12	20	—
8 personen . . . . .	338	—	—	6	34	70	83	66	27	23	12	3	14	—
9 personen . . . . .	150	—	—	—	9	25	50	27	16	9	8	2	4	—
10 personen . . . . .	82	—	—	—	8	8	12	21	14	6	5	2	6	—
11 personen . . . . .	31	—	—	—	—	7	5	4	7	3	4	1	—	—
12 personen . . . . .	17	—	—	—	—	4	3	1	3	2	1	—	3	—
13 personen . . . . .	4	—	—	—	—	—	—	1	1	—	1	—	1	—
14 personen . . . . .	5	—	—	—	—	1	—	1	1	1	1	—	—	—
15 personen en meer .	3	—	—	—	—	—	1	1	—	—	—	—	1	—
Totaal . . . . .	39 424	586	2 547	6 504	9 908	7 896	5 958	2 627	1 475	740	416	251	513	3

TABEL II

AANTAL BEWONERS	Totaal aantal woningen	Aantal woningen met volgend aantal vertrekken :												
		1	2	3	4	5	6	7	8	9	10	11	12 en meer	On- bekend

ADMINISTRATIEF ARRONDISSEMENT ROESELARE

1 persoon . . . . .	2 913	96	470	394	712	560	408	128	72	40	13	8	12	—
2 personen . . . . .	9 997	43	758	1 266	2 654	2 373	1 776	577	306	127	51	23	42	1
3 personen . . . . .	8 286	16	233	700	2 148	2 262	1 865	615	259	103	43	21	21	—
4 personen . . . . .	6 906	1	82	433	1 454	1 877	1 835	694	304	108	68	16	31	3
5 personen . . . . .	4 291	—	21	180	727	1 100	1 317	488	263	99	55	22	19	—
6 personen . . . . .	2 307	—	—	66	323	574	693	363	156	67	34	14	16	1
7 personen . . . . .	1 267	—	—	32	137	257	405	219	122	44	24	14	13	—
8 personen . . . . .	639	—	—	9	50	107	186	138	77	34	13	8	17	—
9 personen . . . . .	293	—	—	—	18	53	95	64	31	17	7	5	3	—
10 personen . . . . .	159	—	—	—	10	17	57	29	25	3	8	8	2	—
11 personen . . . . .	81	—	—	—	—	12	17	20	15	12	3	1	1	—
12 personen . . . . .	48	—	—	—	—	4	10	10	11	8	2	2	1	—
13 personen . . . . .	25	—	—	—	—	1	6	6	6	1	2	1	2	—
14 personen . . . . .	13	—	—	—	—	—	1	5	2	2	2	1	—	—
15 personen en meer .	4	—	—	—	—	—	1	1	—	—	—	—	2	—
<b>Totaal . . . . .</b>	<b>37 229</b>	<b>156</b>	<b>1 564</b>	<b>3 080</b>	<b>8 233</b>	<b>9 197</b>	<b>8 672</b>	<b>3 357</b>	<b>1 649</b>	<b>665</b>	<b>325</b>	<b>144</b>	<b>182</b>	<b>5</b>

ADMINISTRATIEF ARRONDISSEMENT TIELT

1 persoon . . . . .	1 476	29	216	276	382	225	173	73	58	25	8	4	7	—
2 personen . . . . .	4 773	11	277	726	1 360	1 038	741	307	175	60	39	18	21	—
3 personen . . . . .	4 219	2	86	497	1 159	1 009	833	350	154	73	31	10	15	—
4 personen . . . . .	3 895	—	42	329	936	967	908	374	197	77	37	11	17	—
5 personen . . . . .	2 581	—	22	155	573	641	605	295	186	57	24	15	8	—
6 personen . . . . .	1 525	—	—	70	273	374	401	206	113	43	25	6	14	—
7 personen . . . . .	809	—	—	34	128	180	206	137	62	37	14	3	8	—
8 personen . . . . .	380	—	—	14	30	79	90	91	42	15	8	5	6	—
9 personen . . . . .	165	—	—	—	12	33	42	41	18	10	7	2	—	—
10 personen . . . . .	111	—	—	—	10	15	26	29	12	9	6	1	3	—
11 personen . . . . .	50	—	—	—	—	6	14	17	7	4	2	—	—	—
12 personen . . . . .	26	—	—	—	—	6	4	6	4	3	2	—	1	—
13 personen . . . . .	11	—	—	—	—	1	2	1	5	1	1	—	—	—
14 personen . . . . .	4	—	—	—	—	—	—	3	1	—	—	—	—	—
15 personen en meer .	7	—	—	—	—	2	1	1	1	1	—	1	—	—
<b>Totaal . . . . .</b>	<b>20 032</b>	<b>42</b>	<b>643</b>	<b>2 101</b>	<b>4 863</b>	<b>4 576</b>	<b>4 046</b>	<b>1 931</b>	<b>1 035</b>	<b>415</b>	<b>204</b>	<b>76</b>	<b>100</b>	<b>—</b>

ADMINISTRATIEF ARRONDISSEMENT VEURNE

1 persoon . . . . .	2 085	118	312	458	424	260	232	137	77	34	16	7	10	—
2 personen . . . . .	4 292	48	307	725	1 056	799	720	300	176	77	39	18	27	—
3 personen . . . . .	2 958	10	129	364	697	701	518	262	148	53	39	13	24	—
4 personen . . . . .	2 243	1	61	182	451	543	484	255	137	57	37	19	16	—
5 personen . . . . .	1 280	—	17	74	209	304	289	161	115	54	22	15	19	1
6 personen . . . . .	679	—	—	28	107	160	161	99	61	35	12	5	11	—
7 personen . . . . .	363	—	—	12	34	68	90	76	42	24	9	2	6	—
8 personen . . . . .	158	—	—	2	15	27	39	34	20	8	5	1	7	—
9 personen . . . . .	89	—	—	—	5	11	26	16	16	5	4	2	4	—
10 personen . . . . .	48	—	—	—	4	9	6	14	7	3	3	—	2	—
11 personen . . . . .	14	—	—	—	—	1	5	3	2	3	—	—	—	—
12 personen . . . . .	17	—	—	—	—	3	7	3	4	—	—	—	—	—
13 personen . . . . .	6	—	—	—	—	—	1	1	2	2	—	—	—	—
14 personen . . . . .	2	—	—	—	—	—	1	1	—	—	—	—	—	—
15 personen en meer .	2	—	—	—	—	—	—	—	2	—	—	—	—	—
<b>Totaal . . . . .</b>	<b>14 236</b>	<b>177</b>	<b>826</b>	<b>1 845</b>	<b>3 002</b>	<b>2 886</b>	<b>2 579</b>	<b>1 362</b>	<b>809</b>	<b>355</b>	<b>186</b>	<b>82</b>	<b>126</b>	<b>1</b>

TABEL II

AANTAL BEWONERS	Totaal aantal woningen	Aantal woningen met volgend aantal vertrekken :											
		1	2	3	4	5	6	7	8	9	10	11	12 en meer

ADMINISTRATIEF ARRONDISSEMENT AALST

1 persoon . . . . .	7 443	321	1 303	1 132	2 091	1 242	702	304	206	64	34	21	23	—
2 personen . . . . .	21 012	97	1 491	2 659	6 134	5 180	3 150	1 134	701	210	146	47	61	2
3 personen . . . . .	17 800	54	727	1 618	4 531	4 587	3 705	1 359	766	225	116	47	65	—
4 personen . . . . .	13 886	—	293	887	3 060	3 509	3 562	1 329	757	222	130	57	80	—
5 personen . . . . .	7 995	—	118	362	1 453	1 850	2 218	997	608	188	99	40	62	—
6 personen . . . . .	4 164	—	2	166	662	859	1 150	640	397	145	71	30	42	—
7 personen . . . . .	1 906	—	1	66	249	365	517	311	217	89	38	26	27	—
8 personen . . . . .	923	—	—	25	102	169	230	175	111	52	22	15	22	—
9 personen . . . . .	381	—	—	1	38	58	83	75	61	35	14	4	12	—
10 personen . . . . .	192	—	—	—	17	15	40	47	35	16	9	4	9	—
11 personen . . . . .	76	—	—	—	2	8	16	16	19	5	4	1	5	—
12 personen . . . . .	44	—	—	—	1	3	16	10	8	3	—	1	2	—
13 personen . . . . .	28	—	—	1	—	3	3	3	7	6	3	2	—	—
14 personen . . . . .	7	—	—	—	—	2	1	—	1	2	—	—	1	—
15 personen en meer .	18	—	—	—	—	1	2	5	2	3	2	1	2	—
Totaal . . . . .	75 875	472	3 935	6 917	18 340	17 851	15 395	6 405	3 896	1 265	688	296	413	2

ADMINISTRATIEF ARRONDISSEMENT DENDERMONDE

1 persoon . . . . .	4 744	181	1 021	885	1 106	806	418	165	81	27	29	8	17	—
2 personen . . . . .	14 123	74	1 298	2 054	3 869	3 472	2 011	715	362	113	68	39	48	—
3 personen . . . . .	11 473	25	450	1 208	2 890	3 233	2 188	808	379	138	73	42	39	—
4 personen . . . . .	8 734	3	169	617	1 863	2 442	2 142	803	385	167	72	25	46	—
5 personen . . . . .	5 135	1	53	291	907	1 373	1 370	599	316	116	48	29	31	1
6 personen . . . . .	2 878	—	—	98	423	696	815	428	235	92	46	16	29	—
7 personen . . . . .	1 321	—	—	38	153	305	375	213	135	52	30	5	15	—
8 personen . . . . .	734	—	—	20	74	163	195	131	77	40	19	9	6	—
9 personen . . . . .	334	—	—	—	31	59	101	62	39	15	14	3	10	—
10 personen . . . . .	143	—	—	—	13	23	31	38	18	9	8	—	3	—
11 personen . . . . .	87	—	—	—	—	12	26	19	13	10	4	—	3	—
12 personen . . . . .	32	—	—	—	—	5	9	9	6	2	—	—	1	—
13 personen . . . . .	26	—	—	—	—	3	3	7	6	4	—	—	3	—
14 personen . . . . .	11	—	—	—	—	1	1	1	4	2	2	—	—	—
15 personen en meer .	6	—	—	—	—	1	—	—	2	—	1	1	1	—
Totaal . . . . .	49 781	284	2 991	5 211	11 329	12 594	9 685	3 998	2 058	787	414	177	252	1

ADMINISTRATIEF ARRONDISSEMENT EEKLO

1 persoon . . . . .	2 248	62	374	478	490	406	226	112	52	22	8	12	6	—
2 personen . . . . .	7 081	19	528	1 164	1 791	1 674	1 082	464	198	80	35	14	32	—
3 personen . . . . .	5 686	7	183	690	1 304	1 543	1 120	461	226	72	34	24	22	—
4 personen . . . . .	4 082	—	79	375	876	1 093	942	404	176	75	35	11	16	—
5 personen . . . . .	2 424	1	32	163	413	577	649	322	144	62	30	8	23	—
6 personen . . . . .	1 304	—	—	80	193	281	374	173	102	48	23	9	21	—
7 personen . . . . .	624	—	1	26	74	146	176	96	53	31	9	5	7	—
8 personen . . . . .	320	—	—	10	43	71	82	47	35	14	4	7	7	—
9 personen . . . . .	141	—	—	—	15	18	46	32	13	10	2	3	2	—
10 personen . . . . .	92	—	—	—	6	13	24	19	15	6	2	2	5	—
11 personen . . . . .	44	—	—	—	—	5	18	12	3	1	2	1	2	—
12 personen . . . . .	17	—	—	—	—	—	3	7	6	—	—	—	1	—
13 personen . . . . .	14	—	—	—	—	1	4	2	4	3	—	—	—	—
14 personen . . . . .	2	—	—	—	—	—	1	1	—	—	—	—	—	—
15 personen en meer .	4	—	—	—	—	—	1	1	1	1	—	—	—	—
Totaal . . . . .	24 083	89	1 197	2 986	5 205	5 828	4 748	2 153	1 028	425	184	96	144	—

TABEL II

AANTAL BEWONERS	Totaal aantal woningen	Aantal woningen met volgend aantal vertrekken :													On- bekend
		1	2	3	4	5	6	7	8	9	10	11	12 en meer		

ADMINISTRATIEF ARRONDISSEMENT GENT

1 persoon . . . . .	23 582	2 378	5 285	5 045	4 274	2 883	1 876	860	443	225	127	55	122	9
2 personen . . . . .	50 240	302	3 866	8 769	12 314	11 314	7 440	3 177	1 557	623	386	181	289	22
3 personen . . . . .	32 848	88	979	3 531	7 746	8 511	6 480	2 822	1 377	599	299	148	254	14
4 personen . . . . .	21 603	9	320	1 486	4 234	5 520	5 084	2 414	1 272	530	316	126	270	22
5 personen . . . . .	11 342	2	89	527	1 780	2 796	2 921	1 541	812	352	202	119	186	15
6 personen . . . . .	5 907	—	1	209	737	1 381	1 553	881	542	233	138	83	146	3
7 personen . . . . .	2 843	—	—	85	267	610	722	504	287	158	75	42	90	3
8 personen . . . . .	1 360	—	—	14	139	260	352	239	165	71	46	17	57	—
9 personen . . . . .	641	—	—	1	42	93	164	132	83	46	30	18	32	—
10 personen . . . . .	324	—	—	—	19	45	87	59	48	25	19	6	16	—
11 personen . . . . .	177	—	—	—	2	25	45	35	31	15	9	3	12	—
12 personen . . . . .	81	—	—	—	—	16	18	15	17	11	2	—	2	—
13 personen . . . . .	33	—	—	—	—	7	3	11	4	4	3	—	1	—
14 personen . . . . .	22	—	—	—	—	2	3	6	4	1	2	1	3	—
15 personen en meer .	18	—	—	—	—	—	3	1	7	2	2	1	2	—
Totaal . . . . .	151 021	2 779	10 540	19 667	31 554	33 463	26 751	12 697	6 649	2 895	1 656	800	1 482	88

ADMINISTRATIEF ARRONDISSEMENT OUDENAARDE

1 persoon . . . . .	3 978	132	693	745	1 016	633	392	127	131	44	31	18	16	—
2 personen . . . . .	10 721	31	752	1 590	3 030	2 461	1 610	595	361	134	73	22	62	—
3 personen . . . . .	8 014	21	287	936	2 020	1 953	1 643	574	329	121	65	25	40	—
4 personen . . . . .	5 954	1	114	450	1 290	1 484	1 421	582	322	129	70	30	59	2
5 personen . . . . .	3 279	—	24	189	603	758	861	404	226	93	55	24	42	—
6 personen . . . . .	1 734	—	—	75	267	362	473	233	156	82	37	18	31	—
7 personen . . . . .	802	—	—	25	116	164	183	127	98	34	23	14	18	—
8 personen . . . . .	368	—	—	11	41	70	81	71	51	15	8	8	12	—
9 personen . . . . .	158	—	—	—	12	33	37	27	18	16	8	2	5	—
10 personen . . . . .	92	—	—	—	11	15	14	18	16	6	3	4	5	—
11 personen . . . . .	36	—	—	—	—	3	10	7	11	3	1	—	1	—
12 personen . . . . .	23	—	—	—	—	3	3	4	6	3	—	—	4	—
13 personen . . . . .	7	—	—	—	—	1	1	2	1	—	—	—	2	—
14 personen . . . . .	5	—	—	—	—	—	—	2	—	1	—	—	2	—
15 personen en meer .	3	—	—	—	—	—	—	2	1	—	—	—	—	—
Totaal . . . . .	35 174	185	1 870	4 021	8 406	7 940	6 729	2 775	1 727	681	374	165	299	2

ADMINISTRATIEF ARRONDISSEMENT SINT-NIKLAAS

1 persoon . . . . .	6 039	296	1 249	1 152	1 304	1 005	552	236	135	41	35	13	21	—
2 personen . . . . .	16 956	85	1 446	2 546	4 389	4 338	2 452	923	413	171	90	47	56	—
3 personen . . . . .	13 418	28	505	1 380	3 430	3 905	2 435	914	433	187	95	47	59	—
4 personen . . . . .	9 478	9	169	713	2 049	2 642	2 167	947	427	185	83	34	53	—
5 personen . . . . .	5 360	1	77	273	928	1 495	1 352	620	322	138	73	36	45	—
6 personen . . . . .	2 910	—	10	138	421	689	763	448	218	104	51	25	43	—
7 personen . . . . .	1 494	2	3	56	178	331	361	239	159	66	45	24	30	—
8 personen . . . . .	780	—	2	25	92	121	214	134	85	52	28	10	17	—
9 personen . . . . .	376	—	1	5	33	70	99	68	48	17	17	7	11	—
10 personen . . . . .	190	—	1	1	10	28	41	47	31	15	7	3	6	—
11 personen . . . . .	83	—	—	4	3	17	20	15	19	2	2	1	—	—
12 personen . . . . .	39	—	—	—	2	8	6	4	11	5	1	1	1	—
13 personen . . . . .	23	—	—	—	—	1	3	3	4	6	5	—	1	—
14 personen . . . . .	9	—	—	—	—	2	—	2	1	2	—	—	2	—
15 personen en meer .	10	—	—	—	1	—	2	1	1	3	1	—	1	—
Totaal . . . . .	57 165	421	3 463	6 293	12 840	14 652	10 467	4 601	2 307	994	533	248	346	—

TABEL II

AANTAL BEWONERS	Totaal aantal woningen	Aantal woningen met volgend aantal vertrekken :												
		1	2	3	4	5	6	7	8	9	10	11	12 en meer	On- bekend

ADMINISTRATIEF ARRONDISSEMENT AAT

1 persoon . . . . .	3 904	67	413	692	1 140	695	428	205	149	52	25	11	27	—
2 personen . . . . .	7 997	14	227	914	2 392	1 937	1 292	580	363	117	81	32	47	1
3 personen . . . . .	5 608	5	81	423	1 415	1 497	1 150	518	279	118	60	29	32	1
4 personen . . . . .	3 887	2	29	174	835	997	892	430	258	129	63	32	46	—
5 personen . . . . .	2 269	—	15	71	379	574	593	301	180	61	42	18	35	—
6 personen . . . . .	1 137	—	3	28	173	276	279	162	117	42	22	16	19	—
7 personen . . . . .	498	—	2	11	87	107	113	85	46	22	9	6	10	—
8 personen . . . . .	248	—	2	4	29	52	68	33	30	12	4	3	11	—
9 personen . . . . .	91	—	—	3	15	13	21	20	11	5	—	1	2	—
10 personen . . . . .	56	—	—	—	12	9	11	10	7	3	2	1	1	—
11 personen . . . . .	23	—	—	—	4	5	2	4	5	3	—	—	—	—
12 personen . . . . .	11	—	—	1	1	4	—	3	—	1	1	—	—	—
13 personen . . . . .	7	—	—	—	1	2	—	1	2	—	1	—	—	—
14 personen . . . . .	4	—	—	—	—	—	1	1	2	—	—	—	—	—
15 personen en meer .	3	—	—	—	1	—	1	—	1	—	—	—	—	—
<b>Totaal . . . . .</b>	<b>25 743</b>	<b>88</b>	<b>772</b>	<b>2 321</b>	<b>6 484</b>	<b>6 168</b>	<b>4 851</b>	<b>2 353</b>	<b>1 450</b>	<b>565</b>	<b>310</b>	<b>149</b>	<b>230</b>	<b>2</b>

ADMINISTRATIEF ARRONDISSEMENT CHARLEROI

1 persoon . . . . .	32 364	5 376	8 478	4 879	6 137	3 769	2 229	750	415	132	88	42	67	2
2 personen . . . . .	54 265	493	5 931	8 101	15 660	12 017	7 355	2 601	1 155	425	223	124	177	3
3 personen . . . . .	36 194	140	2 330	3 758	10 348	8 982	6 430	2 372	1 010	346	208	96	173	1
4 personen . . . . .	21 786	45	947	1 698	5 716	5 486	4 520	1 786	887	304	164	93	140	—
5 personen . . . . .	10 399	15	280	637	2 468	2 467	2 383	1 095	543	235	109	61	104	2
6 personen . . . . .	5 082	4	114	266	1 094	1 158	1 256	603	294	100	74	42	76	1
7 personen . . . . .	2 406	3	34	92	493	550	630	278	171	58	33	16	47	1
8 personen . . . . .	1 183	1	9	30	192	267	329	174	93	27	17	12	32	—
9 personen . . . . .	493	—	9	9	76	120	143	73	32	12	5	6	8	—
10 personen . . . . .	235	1	1	6	32	51	65	39	23	4	5	3	5	—
11 personen . . . . .	139	—	—	3	23	27	37	22	19	5	—	1	2	—
12 personen . . . . .	60	—	1	—	5	12	14	7	13	4	4	—	—	—
13 personen . . . . .	28	—	1	—	4	6	7	2	4	2	—	—	2	—
14 personen . . . . .	9	—	—	—	—	3	1	2	1	1	—	1	—	—
15 personen en meer .	12	—	—	—	1	1	1	2	2	1	2	1	1	—
<b>Totaal . . . . .</b>	<b>164 655</b>	<b>6 078</b>	<b>18 135</b>	<b>19 479</b>	<b>42 249</b>	<b>34 916</b>	<b>25 400</b>	<b>9 806</b>	<b>4 662</b>	<b>1 656</b>	<b>932</b>	<b>498</b>	<b>834</b>	<b>10</b>

ADMINISTRATIEF ARRONDISSEMENT BERGEN

1 persoon . . . . .	18 497	1 615	3 705	3 000	4 944	2 989	1 258	467	281	111	51	38	35	3
2 personen . . . . .	28 902	128	2 042	3 899	9 137	7 438	3 609	1 361	720	280	128	71	86	3
3 personen . . . . .	19 993	39	659	1 968	5 919	5 754	3 235	1 237	644	237	140	60	101	—
4 personen . . . . .	12 595	22	217	878	3 482	3 470	2 507	962	529	237	136	62	93	—
5 personen . . . . .	6 241	3	76	325	1 509	1 604	1 417	596	373	152	90	36	59	1
6 personen . . . . .	3 078	6	30	146	672	733	765	310	218	80	59	25	33	1
7 personen . . . . .	1 386	—	9	52	244	340	354	146	116	57	36	11	19	2
8 personen . . . . .	675	—	1	20	123	146	192	74	46	27	18	7	21	—
9 personen . . . . .	279	—	1	7	44	77	68	30	21	17	4	1	9	—
10 personen . . . . .	145	—	—	2	19	35	48	16	14	4	3	—	4	—
11 personen . . . . .	72	—	—	1	9	14	23	4	9	9	1	—	2	—
12 personen . . . . .	34	—	—	—	3	10	7	5	1	3	1	2	2	—
13 personen . . . . .	12	—	—	—	—	2	3	3	—	1	—	1	2	—
14 personen . . . . .	3	—	—	—	1	1	—	1	—	—	—	—	—	—
15 personen en meer .	7	—	—	—	—	—	—	3	2	—	—	—	2	—
<b>Totaal . . . . .</b>	<b>91 919</b>	<b>1 813</b>	<b>6 740</b>	<b>10 298</b>	<b>26 106</b>	<b>22 613</b>	<b>13 486</b>	<b>5 215</b>	<b>2 974</b>	<b>1 215</b>	<b>667</b>	<b>314</b>	<b>468</b>	<b>10</b>

TABEL II

AANTAL BEWONERS	Totaal aantal woningen	Aantal woningen met volgend aantal vertrekken :												
		1	2	3	4	5	6	7	8	9	10	11	12 en meer	On- bekend

ADMINISTRATIEF ARRONDISSEMENT ZINNIK

1 persoon . . . . .	9 426	709	1 494	1 346	2 463	1 760	937	375	183	69	44	10	36	—
2 personen . . . . .	18 640	83	896	2 003	5 381	5 202	2 999	1 065	553	232	119	41	66	—
3 personen . . . . .	12 672	19	314	925	3 385	3 619	2 559	986	477	169	97	49	72	1
4 personen . . . . .	7 988	4	119	426	1 847	2 285	1 776	768	394	166	95	44	64	—
5 personen . . . . .	4 053	3	30	141	807	1 097	990	437	275	118	73	31	50	1
6 personen . . . . .	1 907	1	7	53	342	509	463	223	155	66	34	26	28	—
7 personen . . . . .	927	1	2	17	132	253	237	113	76	42	28	6	20	—
8 personen . . . . .	476	—	2	12	61	136	119	50	45	23	8	7	13	—
9 personen . . . . .	218	1	—	3	32	56	56	23	26	7	6	1	7	—
10 personen . . . . .	120	—	—	1	13	26	34	17	16	4	2	2	5	—
11 personen . . . . .	51	—	—	—	2	14	14	7	5	5	1	—	3	—
12 personen . . . . .	18	—	—	—	1	3	5	5	3	—	1	—	—	—
13 personen . . . . .	9	—	—	—	—	1	4	1	2	—	—	—	1	—
14 personen . . . . .	9	—	—	—	—	1	3	3	2	—	—	—	—	—
15 personen en meer .	3	—	—	—	—	—	1	—	—	1	—	—	1	—
<b>Totaal . . . . .</b>	<b>56 517</b>	<b>821</b>	<b>2 864</b>	<b>4 927</b>	<b>14 466</b>	<b>14 962</b>	<b>10 197</b>	<b>4 073</b>	<b>2 212</b>	<b>902</b>	<b>508</b>	<b>217</b>	<b>366</b>	<b>2</b>

ADMINISTRATIEF ARRONDISSEMENT THUIN

1 persoon . . . . .	8 409	760	1 569	1 261	2 071	1 317	759	357	177	69	32	15	19	3
2 personen . . . . .	14 627	90	872	1 716	4 237	3 688	2 216	895	540	171	91	45	64	2
3 personen . . . . .	10 037	17	319	944	2 766	2 607	1 838	774	433	163	87	34	49	6
4 personen . . . . .	6 460	11	121	379	1 622	1 698	1 347	599	377	147	83	34	40	2
5 personen . . . . .	3 337	4	26	169	663	848	729	421	258	113	42	27	36	1
6 personen . . . . .	1 638	1	14	60	313	407	368	197	142	48	42	16	29	1
7 personen . . . . .	813	—	3	25	141	206	178	106	81	31	18	9	14	1
8 personen . . . . .	435	—	3	8	68	106	106	68	47	9	8	6	6	—
9 personen . . . . .	179	—	—	4	22	53	36	26	19	5	6	2	6	—
10 personen . . . . .	120	—	1	5	13	27	30	20	9	8	1	1	5	—
11 personen . . . . .	65	—	2	3	7	9	17	9	7	5	1	—	5	—
12 personen . . . . .	31	—	1	—	8	7	4	4	2	4	—	—	1	—
13 personen . . . . .	13	—	—	—	—	2	3	4	1	2	—	—	1	—
14 personen . . . . .	4	—	—	—	—	2	—	2	—	—	—	—	—	—
15 personen en meer .	6	—	—	—	—	—	1	1	1	—	2	—	1	—
<b>Totaal . . . . .</b>	<b>46 174</b>	<b>883</b>	<b>2 931</b>	<b>4 574</b>	<b>11 931</b>	<b>10 977</b>	<b>7 632</b>	<b>3 483</b>	<b>2 094</b>	<b>775</b>	<b>413</b>	<b>189</b>	<b>276</b>	<b>16</b>

ADMINISTRATIEF ARRONDISSEMENT DOORNIK

1 persoon . . . . .	8 270	264	1 225	1 738	1 995	1 350	893	383	207	91	61	24	39	—
2 personen . . . . .	16 025	31	775	2 261	4 202	3 814	2 671	1 122	560	272	146	69	102	—
3 personen . . . . .	10 393	13	216	907	2 521	2 665	2 147	950	472	217	127	53	105	—
4 personen . . . . .	6 683	4	72	414	1 267	1 648	1 613	802	438	168	131	51	75	—
5 personen . . . . .	3 759	1	24	167	581	902	977	488	293	136	76	41	73	—
6 personen . . . . .	1 771	—	5	61	225	390	463	255	168	89	47	21	47	—
7 personen . . . . .	909	1	7	25	113	177	239	128	101	49	24	11	34	—
8 personen . . . . .	430	—	1	12	51	88	108	56	44	28	15	12	15	—
9 personen . . . . .	187	—	—	3	16	29	57	34	25	10	3	6	4	—
10 personen . . . . .	90	—	1	2	12	15	20	13	6	12	3	—	6	—
11 personen . . . . .	49	—	—	—	4	7	7	11	6	7	2	2	3	—
12 personen . . . . .	29	—	—	—	3	4	9	2	6	2	1	—	2	—
13 personen . . . . .	13	—	—	—	—	5	—	2	4	—	1	—	1	—
14 personen . . . . .	7	—	—	—	—	2	1	1	1	—	2	—	—	—
15 personen en meer .	4	—	—	—	—	1	1	—	1	—	—	—	1	—
<b>Totaal . . . . .</b>	<b>48 619</b>	<b>314</b>	<b>2 326</b>	<b>5 590</b>	<b>10 990</b>	<b>11 097</b>	<b>9 206</b>	<b>4 247</b>	<b>2 332</b>	<b>1 081</b>	<b>639</b>	<b>290</b>	<b>507</b>	<b>—</b>



TABEL II

AANTAL BEWONERS	Totaal aantal woningen	Aantal woningen met volgend aantal vertrekken :												
		1	2	3	4	5	6	7	8	9	10	11	12 en meer	On- bekend
1 persoon . . . . .	5 169	200	843	652	1 433	836	604	285	162	62	40	17	35	—
2 personen . . . . .	10 519	44	648	1 028	3 209	2 163	1 840	759	453	181	91	30	72	1
3 personen . . . . .	6 696	8	227	477	1 682	1 490	1 405	652	371	165	98	61	60	—
4 personen . . . . .	4 495	1	65	212	894	948	1 078	571	386	144	76	46	74	—
5 personen . . . . .	2 461	—	20	65	358	499	653	354	246	113	76	32	45	—
6 personen . . . . .	1 221	—	7	23	165	212	283	196	165	66	38	24	41	1
7 personen . . . . .	571	—	1	16	52	87	121	103	85	37	29	15	25	—
8 personen . . . . .	253	—	—	2	20	39	60	46	37	22	10	3	13	1
9 personen . . . . .	103	—	1	1	8	16	18	21	16	8	8	1	5	—
10 personen . . . . .	57	—	—	—	1	4	19	8	7	7	2	1	8	—
11 personen . . . . .	33	—	—	—	2	3	6	5	5	3	2	2	5	—
12 personen . . . . .	17	—	—	—	—	1	5	4	2	3	1	1	—	—
13 personen . . . . .	11	—	—	1	1	2	1	—	1	1	3	—	1	—
14 personen . . . . .	5	—	—	—	—	—	1	1	1	2	—	—	—	—
15 personen en meer . . . . .	4	—	—	—	—	1	1	—	—	—	—	—	2	—
<b>Totaal . . . . .</b>	<b>31 615</b>	<b>253</b>	<b>1 812</b>	<b>2 477</b>	<b>7 825</b>	<b>6 301</b>	<b>6 095</b>	<b>3 005</b>	<b>1 937</b>	<b>814</b>	<b>474</b>	<b>233</b>	<b>386</b>	<b>3</b>

ADMINISTRATIEF ARRONDISSEMENT LUIK

1 persoon . . . . .	55 254	11 889	16 338	11 436	8 403	3 451	1 927	780	457	235	130	62	137	9
2 personen . . . . .	75 918	877	9 898	18 507	22 323	11 858	6 810	2 651	1 426	656	369	208	330	5
3 personen . . . . .	47 700	220	2 938	7 976	15 150	9 619	6 470	2 552	1 352	622	362	164	271	4
4 personen . . . . .	27 604	30	937	3 042	7 698	6 229	5 095	2 075	1 173	577	320	189	235	4
5 personen . . . . .	12 772	6	290	1 033	2 763	2 821	2 831	1 274	732	411	234	143	232	2
6 personen . . . . .	5 779	—	46	307	1 114	1 220	1 365	668	437	225	169	88	140	—
7 personen . . . . .	2 547	1	20	140	413	458	676	298	194	117	83	49	98	—
8 personen . . . . .	1 288	—	8	40	156	234	355	179	107	72	48	28	61	—
9 personen . . . . .	495	—	1	7	61	91	143	73	44	23	17	11	24	—
10 personen . . . . .	202	—	2	5	20	36	48	35	22	10	10	7	7	—
11 personen . . . . .	115	—	—	2	8	18	34	15	14	8	4	4	8	—
12 personen . . . . .	70	—	—	1	2	6	21	13	10	4	3	3	7	—
13 personen . . . . .	18	—	—	—	—	1	8	4	2	1	—	—	2	—
14 personen . . . . .	9	—	—	—	—	2	3	1	—	1	1	—	1	—
15 personen en meer . . . . .	6	—	—	—	—	—	3	—	1	1	—	—	1	—
<b>Totaal . . . . .</b>	<b>229 777</b>	<b>13 023</b>	<b>30 478</b>	<b>42 496</b>	<b>58 111</b>	<b>36 044</b>	<b>25 789</b>	<b>10 618</b>	<b>5 971</b>	<b>2 963</b>	<b>1 750</b>	<b>956</b>	<b>1 554</b>	<b>24</b>

ADMINISTRATIEF ARRONDISSEMENT VERVIERS

1 persoon . . . . .	15 897	1 360	4 603	4 219	2 947	1 140	750	332	223	130	59	44	88	2
2 personen . . . . .	23 674	115	2 156	5 694	6 690	3 527	2 652	1 089	819	367	208	126	220	1
3 personen . . . . .	15 297	36	535	2 394	4 217	2 981	2 457	1 104	746	313	197	121	195	1
4 personen . . . . .	11 130	4	182	940	2 606	2 341	2 347	1 115	749	337	229	98	182	—
5 personen . . . . .	6 365	—	53	314	1 111	1 295	1 630	759	582	241	149	90	141	—
6 personen . . . . .	3 398	—	2	92	401	623	910	511	397	169	136	51	106	—
7 personen . . . . .	1 691	—	4	31	175	273	442	283	203	130	56	28	66	—
8 personen . . . . .	819	—	1	13	61	122	197	128	122	59	44	24	48	—
9 personen . . . . .	354	—	—	1	23	40	87	70	50	28	17	14	24	—
10 personen . . . . .	158	—	—	—	8	19	36	31	29	13	10	2	10	—
11 personen . . . . .	79	—	—	—	4	5	19	14	18	5	5	4	5	—
12 personen . . . . .	36	—	—	—	—	3	7	5	6	7	3	2	3	—
13 personen . . . . .	19	—	—	—	—	2	5	2	5	2	1	—	2	—
14 personen . . . . .	9	—	—	—	—	1	1	2	2	1	1	—	1	—
15 personen en meer . . . . .	3	—	—	—	—	—	—	1	1	—	—	—	1	—
<b>Totaal . . . . .</b>	<b>78 929</b>	<b>1 515</b>	<b>7 536</b>	<b>13 698</b>	<b>18 243</b>	<b>12 372</b>	<b>11 540</b>	<b>5 456</b>	<b>3 952</b>	<b>1 802</b>	<b>1 115</b>	<b>604</b>	<b>1 092</b>	<b>4</b>

TABEL II

AANTAL BEWONERS	Totaal aantal woningen	Aantal woningen met volgend aantal vertrekken :												
		1	2	3	4	5	6	7	8	9	10	11	12 en meer	On- bekend

ADMINISTRATIEF ARRONDISSEMENT BORGWORM

1 persoon . . . . .	2 706	81	354	358	594	430	435	231	122	40	28	10	23	—
2 personen . . . . .	6 451	11	370	660	1 449	1 261	1 426	649	332	138	70	34	50	1
3 personen . . . . .	5 008	7	173	360	926	982	1 333	626	286	155	80	34	46	—
4 personen . . . . .	3 645	—	54	154	528	653	1 080	601	295	115	84	35	46	—
5 personen . . . . .	2 219	—	16	51	239	385	665	419	247	90	60	24	23	—
6 personen . . . . .	1 038	—	4	21	72	169	302	179	146	50	40	23	32	—
7 personen . . . . .	462	—	2	9	42	68	127	84	61	29	15	10	15	—
8 personen . . . . .	207	—	—	1	10	27	53	41	37	17	10	6	5	—
9 personen . . . . .	94	—	—	2	6	9	30	11	18	7	4	3	4	—
10 personen . . . . .	43	—	—	—	1	4	6	13	10	4	1	2	2	—
11 personen . . . . .	28	—	—	—	1	4	5	4	3	4	3	1	3	—
12 personen . . . . .	9	—	—	—	—	1	—	4	—	1	2	1	—	—
13 personen . . . . .	4	—	—	—	—	—	—	1	2	—	—	—	1	—
14 personen . . . . .	4	—	—	—	—	—	—	2	1	1	—	—	—	—
15 personen en meer . . . . .	2	—	—	—	—	—	—	—	1	—	—	—	1	—
Totaal . . . . .	21 920	99	973	1 616	3 868	3 993	5 462	2 865	1 561	651	397	183	251	1

ADMINISTRATIEF ARRONDISSEMENT HASSELT

1 persoon . . . . .	4 770	609	1 094	786	802	580	427	206	135	54	33	13	30	1
2 personen . . . . .	14 216	129	1 380	2 073	3 133	2 977	2 660	993	444	193	104	47	82	1
3 personen . . . . .	14 911	80	708	1 314	2 747	3 551	3 994	1 420	612	238	123	52	72	—
4 personen . . . . .	13 963	—	261	704	1 971	3 271	4 745	1 771	689	282	122	53	94	—
5 personen . . . . .	9 337	—	64	251	1 000	2 158	3 487	1 368	574	221	95	52	67	—
6 personen . . . . .	5 770	—	—	119	458	1 180	2 195	963	476	201	86	35	56	1
7 personen . . . . .	3 227	—	—	47	210	569	1 193	651	311	116	63	26	41	—
8 personen . . . . .	1 897	—	—	22	90	308	659	415	216	92	50	18	27	—
9 personen . . . . .	1 004	—	—	—	36	141	344	238	137	54	31	11	12	—
10 personen . . . . .	554	—	—	—	23	71	172	120	95	43	16	5	9	—
11 personen . . . . .	283	—	—	—	1	29	84	83	43	22	8	5	8	—
12 personen . . . . .	139	—	—	—	2	9	35	27	28	22	5	4	7	—
13 personen . . . . .	72	—	—	—	—	4	20	18	17	4	4	3	2	—
14 personen . . . . .	49	—	—	—	—	5	7	14	6	10	3	1	3	—
15 personen en meer . . . . .	28	—	—	—	—	4	2	8	4	5	1	1	3	—
Totaal . . . . .	70 220	818	3 507	5 316	10 473	14 857	20 024	8 295	3 787	1 557	744	326	513	3

ADMINISTRATIEF ARRONDISSEMENT MAASEIK

1 persoon . . . . .	1 528	123	328	267	272	214	194	62	41	14	7	4	2	—
2 personen . . . . .	5 357	29	524	717	1 090	966	1 217	454	212	78	40	13	17	—
3 personen . . . . .	5 760	10	308	549	988	1 163	1 650	614	291	95	46	13	33	—
4 personen . . . . .	5 697	1	94	268	733	1 102	2 116	828	345	96	54	32	28	—
5 personen . . . . .	4 208	—	20	117	375	794	1 669	747	300	98	46	19	23	—
6 personen . . . . .	3 003	—	—	43	218	509	1 189	578	281	99	48	15	23	—
7 personen . . . . .	1 905	—	1	13	108	292	722	431	198	71	43	10	16	—
8 personen . . . . .	1 267	—	—	9	43	171	477	278	176	55	33	12	13	—
9 personen . . . . .	787	—	—	1	27	81	262	200	127	41	25	9	14	—
10 personen . . . . .	479	—	—	—	15	38	130	114	121	36	14	8	3	—
11 personen . . . . .	303	—	—	—	—	24	58	91	78	19	14	3	16	—
12 personen . . . . .	147	—	—	—	—	7	25	57	34	15	4	3	2	—
13 personen . . . . .	76	—	—	—	—	4	11	19	22	9	6	3	2	—
14 personen . . . . .	40	—	—	—	—	3	3	7	17	4	4	1	1	—
15 personen en meer . . . . .	34	—	—	—	—	—	3	4	10	3	2	2	2	—
Totaal . . . . .	30 591	163	1 275	1 984	3 869	5 368	9 726	4 484	2 253	740	387	147	195	—

TABEL II

AANTAL BEWONERS	Totaal aantal woningen	Aantal woningen met volgend aantal vertrekken :												
		1	2	3	4	5	6	7	8	9	10	11	12 en meer	On- bekend

ADMINISTRATIEF ARRONDISSEMENT TONGEREN

1 persoon . . . . .	3 682	574	868	528	731	378	294	123	103	25	24	9	25	—
2 personen . . . . .	8 825	73	1 056	1 281	2 201	1 550	1 537	546	341	121	51	32	36	—
3 personen . . . . .	8 292	40	600	893	1 770	1 598	2 023	740	371	121	70	21	45	—
4 personen . . . . .	7 583	5	243	516	1 317	1 516	2 332	876	465	147	70	41	55	—
5 personen . . . . .	5 290	3	52	231	701	1 047	1 825	760	398	137	66	30	40	—
6 personen . . . . .	3 313	—	4	100	341	580	1 236	583	282	77	41	30	39	—
7 personen . . . . .	1 819	—	3	51	148	313	608	351	198	63	37	22	25	—
8 personen . . . . .	1 061	—	1	13	82	162	346	245	113	39	34	8	18	—
9 personen . . . . .	562	—	—	2	23	74	176	143	78	29	22	7	8	—
10 personen . . . . .	284	—	—	—	17	28	79	72	49	18	8	6	7	—
11 personen . . . . .	148	—	—	—	1	17	42	46	24	9	5	1	3	—
12 personen . . . . .	68	—	—	—	2	6	16	16	13	10	3	1	1	—
13 personen . . . . .	23	—	—	—	—	—	6	9	4	3	1	—	—	—
14 personen . . . . .	15	—	—	—	—	—	3	3	5	3	—	1	—	—
15 personen en meer .	13	—	—	—	—	—	3	2	5	—	2	—	1	—
Totaal . . . . .	40 978	695	2 827	3 615	7 334	7 269	10 526	4 515	2 449	802	434	209	303	—

ADMINISTRATIEF ARRONDISSEMENT AARLEN

1 persoon . . . . .	2 040	145	297	296	416	332	259	123	110	32	18	3	9	—
2 personen . . . . .	4 020	8	171	414	938	879	867	353	228	103	28	10	21	—
3 personen . . . . .	3 309	6	74	259	673	677	815	358	250	133	45	6	13	—
4 personen . . . . .	2 588	—	24	100	364	510	750	363	233	156	49	20	19	—
5 personen . . . . .	1 431	—	4	25	138	266	442	221	176	95	41	8	15	—
6 personen . . . . .	648	—	—	12	64	99	192	95	86	59	18	15	8	—
7 personen . . . . .	266	—	—	4	21	44	66	49	45	20	3	3	11	—
8 personen . . . . .	121	—	—	2	6	14	39	21	26	11	—	1	1	—
9 personen . . . . .	51	—	—	—	4	8	13	9	6	2	—	—	—	—
10 personen . . . . .	18	—	—	—	1	—	2	6	5	3	—	—	1	—
11 personen . . . . .	12	—	—	—	—	1	3	3	2	—	3	—	—	—
12 personen . . . . .	9	—	—	—	—	1	—	2	3	2	—	1	—	—
13 personen . . . . .	1	—	—	—	—	—	—	1	—	—	—	—	—	—
14 personen . . . . .	—	—	—	—	—	—	—	—	—	—	—	—	—	—
15 personen en meer .	—	—	—	—	—	—	—	—	—	—	—	—	—	—
Totaal . . . . .	14 514	159	570	1 112	2 625	2 831	3 448	1 604	1 173	620	207	67	98	—

ADMINISTRATIEF ARRONDISSEMENT BASTENAKEN

1 persoon . . . . .	1 403	86	227	96	527	135	180	55	67	16	10	—	4	—
2 personen . . . . .	2 493	13	150	167	897	421	437	161	151	35	23	13	25	—
3 personen . . . . .	2 074	2	68	106	556	364	494	208	180	40	20	10	26	—
4 personen . . . . .	1 869	—	25	73	470	329	494	202	160	40	37	11	28	—
5 personen . . . . .	1 178	—	5	24	246	213	329	153	114	39	30	10	15	—
6 personen . . . . .	695	—	—	6	115	119	200	114	84	25	14	8	10	—
7 personen . . . . .	414	—	—	5	54	56	120	66	73	18	5	6	11	—
8 personen . . . . .	195	—	—	1	19	27	60	33	34	8	3	6	4	—
9 personen . . . . .	89	—	—	—	9	12	19	17	16	7	5	—	4	—
10 personen . . . . .	41	—	—	—	2	6	10	8	8	3	2	—	2	—
11 personen . . . . .	19	—	—	—	—	—	3	7	3	2	1	1	2	—
12 personen . . . . .	11	—	—	—	—	1	2	—	4	—	2	—	2	—
13 personen . . . . .	6	—	—	—	—	—	1	1	3	—	—	—	1	—
14 personen . . . . .	3	—	—	—	—	—	1	—	—	—	1	—	1	—
15 personen en meer .	1	—	—	—	—	—	1	—	—	—	—	—	—	—
Totaal . . . . .	10 491	101	475	478	2 895	1 683	2 351	1 025	897	233	153	65	135	—

TABEL II

AANTAL BEWONERS	Totaal aantal woningen	Aantal woningen met volgend aantal vertrekken :												
		1	2	3	4	5	6	7	8	9	10	11	12 en meer	On- bekend

ADMINISTRATIEF ARRONDISSEMENT MARCHE-EN-FAMENNE

1 persoon . . . . .	1 897	55	219	132	636	319	245	114	99	27	21	11	19	—
2 personen . . . . .	3 254	3	183	187	1 001	595	630	293	211	54	38	21	38	—
3 personen . . . . .	2 404	5	69	96	667	489	521	264	147	63	38	11	34	—
4 personen . . . . .	1 894	—	28	73	392	393	453	220	178	55	53	19	30	—
5 personen . . . . .	1 287	—	13	21	252	249	337	170	126	38	32	13	36	—
6 personen . . . . .	668	—	—	8	89	127	185	96	84	30	27	5	17	—
7 personen . . . . .	335	—	—	3	45	55	83	61	36	25	15	6	6	—
8 personen . . . . .	183	—	—	4	12	28	44	35	26	11	8	3	12	—
9 personen . . . . .	79	—	—	—	6	10	19	19	12	6	1	2	4	—
10 personen . . . . .	39	—	—	—	1	5	7	12	6	3	1	1	3	—
11 personen . . . . .	19	—	—	—	—	4	4	4	4	—	1	1	1	—
12 personen . . . . .	9	—	—	—	—	—	2	3	2	1	1	—	—	—
13 personen . . . . .	3	—	—	—	—	—	—	—	3	—	—	—	—	—
14 personen . . . . .	—	—	—	—	—	—	—	—	—	—	—	—	—	—
15 personen en meer .	—	—	—	—	—	—	—	—	—	—	—	—	—	—
Totaal . . . . .	12 071	63	512	524	3 101	2 274	2 530	1 291	934	313	236	93	200	—

ADMINISTRATIEF ARRONDISSEMENT NEUFCHATEAU

1 persoon . . . . .	2 487	112	445	281	765	314	289	114	101	25	19	13	8	1
2 personen . . . . .	4 265	19	325	400	1 356	679	718	319	236	89	56	33	35	—
3 personen . . . . .	3 046	9	144	212	824	567	631	280	200	76	47	19	36	1
4 personen . . . . .	2 691	—	81	138	676	499	620	303	182	81	42	25	42	2
5 personen . . . . .	1 625	—	14	46	334	294	395	239	176	51	37	12	27	—
6 personen . . . . .	1 002	—	1	40	179	179	253	139	106	45	30	10	20	—
7 personen . . . . .	470	—	1	6	74	89	118	63	63	22	16	3	15	—
8 personen . . . . .	254	—	—	5	31	44	63	46	34	11	8	5	7	—
9 personen . . . . .	88	—	—	—	8	9	17	25	16	7	2	2	2	—
10 personen . . . . .	45	—	—	—	3	6	14	10	8	1	2	—	1	—
11 personen . . . . .	29	—	—	1	—	3	8	5	6	1	3	1	1	—
12 personen . . . . .	10	—	—	—	—	3	2	4	1	—	—	—	—	—
13 personen . . . . .	4	—	—	—	—	—	1	—	3	—	—	—	—	—
14 personen . . . . .	1	—	—	—	—	—	—	—	1	—	—	—	—	—
15 personen en meer .	3	—	—	—	—	—	—	—	3	—	—	—	—	—
Totaal . . . . .	16 020	140	1 011	1 129	4 250	2 686	3 129	1 547	1 136	409	262	123	194	4

ADMINISTRATIEF ARRONDISSEMENT VIRTON

1 persoon . . . . .	2 269	73	232	247	764	346	350	98	100	30	11	7	11	—
2 personen . . . . .	3 793	12	145	372	1 149	721	789	270	194	64	38	12	27	—
3 personen . . . . .	2 801	5	72	210	758	551	678	221	170	56	42	11	27	—
4 personen . . . . .	2 198	—	30	131	489	427	626	229	151	48	40	10	17	—
5 personen . . . . .	1 195	—	7	34	204	247	348	146	129	34	24	8	14	—
6 personen . . . . .	621	—	—	8	96	131	164	103	80	20	10	2	7	—
7 personen . . . . .	272	—	—	3	35	50	66	49	38	15	5	3	8	—
8 personen . . . . .	135	—	—	1	16	20	35	24	19	10	6	1	3	—
9 personen . . . . .	51	—	—	—	3	7	15	7	9	3	3	1	3	—
10 personen . . . . .	34	—	—	—	—	5	10	3	8	5	1	—	2	—
11 personen . . . . .	17	—	—	—	—	4	3	4	3	1	1	1	—	—
12 personen . . . . .	4	—	—	—	—	—	—	2	—	1	1	—	—	—
13 personen . . . . .	2	—	—	—	—	—	1	1	—	—	—	—	—	—
14 personen . . . . .	—	—	—	—	—	—	—	—	—	—	—	—	—	—
15 personen en meer .	1	—	—	—	—	—	—	—	—	—	1	—	—	—
Totaal . . . . .	13 393	90	486	1 006	3 514	2 509	3 085	1 157	901	287	183	56	119	—

TABEL II

AANTAL BEWONERS	Totaal aantal woningen	Aantal woningen met volgend aantal vertrekkers :												
		1	2	3	4	5	6	7	8	9	10	11	12 en meer	On- bekend

ADMINISTRATIEF ARRONDISSEMENT DINANT

1 persoon . . . . .	4 231	145	512	396	1 331	618	605	244	212	59	49	28	32	—
2 personen . . . . .	7 303	32	394	583	2 086	1 328	1 361	677	450	163	83	49	97	—
3 personen . . . . .	4 974	10	160	281	1 208	963	1 059	591	349	143	80	45	85	—
4 personen . . . . .	3 968	—	75	171	802	759	931	532	343	156	69	44	86	—
5 personen . . . . .	2 540	—	21	62	396	494	666	388	245	100	62	49	57	—
6 personen . . . . .	1 490	—	2	24	203	267	352	270	162	79	51	33	47	—
7 personen . . . . .	739	—	—	20	85	114	190	113	88	49	28	16	36	—
8 personen . . . . .	376	—	—	5	36	45	86	65	55	36	12	6	30	—
9 personen . . . . .	163	—	—	—	17	22	35	19	30	16	7	5	12	—
10 personen . . . . .	93	—	—	—	5	2	23	17	18	9	12	1	6	—
11 personen . . . . .	41	—	—	—	—	5	8	7	6	7	—	1	7	—
12 personen . . . . .	28	—	—	—	—	3	2	8	4	4	2	2	3	—
13 personen . . . . .	10	—	—	—	—	2	1	3	2	1	1	—	—	—
14 personen . . . . .	8	—	—	—	—	—	2	1	1	—	1	2	1	—
15 personen en meer .	5	—	—	—	—	—	1	—	—	3	—	—	1	—
<b>Totaal . . . . .</b>	<b>25 969</b>	<b>187</b>	<b>1 164</b>	<b>1 542</b>	<b>6 169</b>	<b>4 622</b>	<b>5 322</b>	<b>2 935</b>	<b>1 965</b>	<b>825</b>	<b>457</b>	<b>281</b>	<b>500</b>	<b>—</b>

ADMINISTRATIEF ARRONDISSEMENT NAMEN

1 persoon . . . . .	11 609	885	2 310	1 978	2 657	1 530	1 140	458	321	142	83	32	72	1
2 personen . . . . .	22 552	130	1 628	3 023	5 878	4 364	3 838	1 611	1 033	460	266	114	203	4
3 personen . . . . .	15 753	28	600	1 553	3 594	3 303	3 384	1 481	883	386	232	120	187	2
4 personen . . . . .	11 060	3	214	676	2 174	2 230	2 637	1 331	842	412	238	125	176	2
5 personen . . . . .	6 213	—	70	247	935	1 266	1 561	859	638	249	160	94	134	—
6 personen . . . . .	3 101	3	2	98	427	520	808	455	345	173	106	51	113	—
7 personen . . . . .	1 489	—	1	36	170	264	358	244	170	96	54	30	66	—
8 personen . . . . .	752	—	—	10	79	122	171	127	103	46	27	13	54	—
9 personen . . . . .	316	—	2	1	20	47	65	50	39	31	22	14	25	—
10 personen . . . . .	178	—	—	—	15	34	37	29	24	13	8	7	11	—
11 personen . . . . .	81	—	—	—	1	17	19	12	12	6	5	3	6	—
12 personen . . . . .	48	—	—	—	—	6	12	3	9	5	4	2	7	—
13 personen . . . . .	22	—	—	—	—	2	4	3	1	2	5	2	3	—
14 personen . . . . .	17	—	—	—	1	4	4	1	3	2	1	—	1	—
15 personen en meer .	11	—	—	—	2	1	—	1	3	1	1	1	1	—
<b>Totaal . . . . .</b>	<b>73 202</b>	<b>1 049</b>	<b>4 827</b>	<b>7 622</b>	<b>15 953</b>	<b>13 710</b>	<b>14 038</b>	<b>6 665</b>	<b>4 426</b>	<b>2 024</b>	<b>1 212</b>	<b>608</b>	<b>1 059</b>	<b>9</b>

ADMINISTRATIEF ARRONDISSEMENT PHILIPPEVILLE

1 persoon . . . . .	2 978	86	372	302	1 000	454	408	173	107	39	21	10	6	—
2 personen . . . . .	5 296	13	259	360	1 661	1 146	978	393	323	84	38	18	23	—
3 personen . . . . .	3 526	8	102	181	919	812	816	303	221	85	28	15	36	—
4 personen . . . . .	2 750	—	54	118	581	616	677	318	230	72	39	23	22	—
5 personen . . . . .	1 669	—	16	39	324	337	445	214	176	59	34	10	15	—
6 personen . . . . .	949	—	—	15	154	187	225	149	120	44	25	10	20	—
7 personen . . . . .	469	—	—	10	78	87	97	74	63	21	20	7	12	—
8 personen . . . . .	253	—	—	4	21	44	70	42	44	15	8	1	4	—
9 personen . . . . .	109	—	—	—	10	17	29	21	16	10	3	—	3	—
10 personen . . . . .	62	—	—	—	6	9	19	8	9	7	2	—	2	—
11 personen . . . . .	27	—	—	—	—	2	8	—	10	3	2	—	2	—
12 personen . . . . .	14	—	—	—	—	2	7	3	—	—	1	—	1	—
13 personen . . . . .	7	—	—	—	—	—	3	1	1	2	—	—	—	—
14 personen . . . . .	5	—	—	—	—	1	—	2	—	1	1	—	—	—
15 personen en meer .	5	—	—	—	1	1	1	1	—	—	—	—	1	—
<b>Totaal . . . . .</b>	<b>18 119</b>	<b>107</b>	<b>803</b>	<b>1 029</b>	<b>4 755</b>	<b>3 715</b>	<b>3 783</b>	<b>1 702</b>	<b>1 320</b>	<b>442</b>	<b>222</b>	<b>94</b>	<b>147</b>	<b>—</b>

TABEL III. — INDELING VAN DE PRIVATE WONINGEN NAAR HET AANTAL BEWONERS EN DE OPFERVLAKTE.

AANTAL BEWONERS	Totaal aantal woningen	Oppervlakte van de woning (in m2)												
		Minder dan 35	35 tot — 45	45 tot — 55	55 tot — 65	65 tot — 75	75 tot — 85	85 tot — 95	95 tot — 105	105 tot — 125	125 tot — 175	175 tot — 225	225 en meer	On- bekend
<b>HET RIJK</b>														
1 persoon . . . .	507 761	180 886	80 456	68 925	59 211	34 132	29 224	15 558	13 212	12 239	9 656	2 487	1 214	561
2 personen . . . .	933 567	98 315	124 290	154 075	164 752	112 725	98 697	53 918	45 131	40 144	30 751	7 138	3 090	541
3 personen . . . .	650 120	32 683	58 272	92 889	119 363	92 835	86 005	49 785	42 276	37 690	28 427	6 542	2 966	387
4 personen . . . .	440 704	11 154	24 926	48 358	74 452	64 545	66 808	41 364	36 963	34 450	27 782	6 693	2 865	344
5 personen . . . .	238 114	3 367	8 849	19 995	35 090	34 190	37 561	25 053	23 277	23 397	19 543	5 198	2 399	195
6 personen . . . .	123 966	800	3 217	8 051	15 977	16 732	19 655	13 879	13 512	14 023	12 699	3 489	1 859	73
7 personen . . . .	60 876	305	1 117	3 165	6 852	7 687	9 282	7 017	6 995	7 743	7 349	2 086	1 252	26
8 personen . . . .	31 333	49	421	1 285	3 172	3 668	4 570	3 637	3 779	4 397	4 316	1 233	795	11
9 personen . . . .	14 458	17	138	407	1 236	1 506	1 970	1 675	1 816	2 349	2 259	655	424	6
10 personen en meer	15 405	16	80	309	875	1 287	1 856	1 636	1 972	2 786	3 096	872	615	5
Totaal . . . . .	3 016 304	327 592	301 766	397 459	480 980	369 307	355 628	213 522	188 933	179 218	145 878	36 393	17 479	2 149
<b>PROVINCIE ANTWERPEN</b>														
1 persoon . . . .	68 781	28 884	12 216	9 599	6 722	3 642	2 773	1 460	1 175	1 079	842	230	125	34
2 personen . . . .	144 694	18 415	24 336	28 193	24 744	16 157	12 559	6 681	4 887	4 354	3 244	739	354	31
3 personen . . . .	102 274	5 879	11 066	17 659	19 359	14 884	12 461	6 914	5 272	4 487	3 204	739	333	17
4 personen . . . .	68 048	1 963	4 495	8 678	12 139	10 563	10 320	6 206	4 886	4 381	3 290	772	330	25
5 personen . . . .	36 457	583	1 524	3 441	5 514	5 655	5 871	3 923	3 316	3 162	2 476	659	322	11
6 personen . . . .	19 603	145	553	1 402	2 444	2 825	3 198	2 331	2 057	2 143	1 740	487	272	6
7 personen . . . .	10 030	53	172	519	1 130	1 336	1 537	1 225	1 169	1 313	1 091	275	187	3
8 personen . . . .	5 501	9	67	226	492	661	793	694	679	828	740	193	117	2
9 personen . . . .	2 727	3	27	79	208	287	372	333	343	492	414	115	53	1
10 personen en meer	3 180	1	10	69	154	258	390	349	409	621	665	155	99	—
Totaal . . . . .	461 295	55 935	54 466	69 865	72 906	56 268	50 294	30 116	24 193	22 860	17 706	4 364	2 192	130
<b>PROVINCIE BRABANT</b>														
1 persoon . . . .	156 190	62 085	29 159	22 400	15 464	8 195	6 565	3 381	2 886	2 529	2 093	614	331	488
2 personen . . . .	236 358	29 417	39 568	44 338	40 183	24 463	20 328	10 852	9 144	8 063	6 918	1 773	860	451
3 personen . . . .	151 769	8 921	17 248	25 021	28 669	19 816	17 699	9 710	8 220	7 595	6 148	1 559	827	336
4 personen . . . .	92 319	2 782	6 377	11 541	16 101	12 782	12 902	7 702	7 165	6 420	5 885	1 600	785	277
5 personen . . . .	44 735	746	1 867	4 166	6 808	6 032	6 545	4 320	4 170	4 172	3 848	1 224	680	157
6 personen . . . .	21 176	178	634	1 498	2 712	2 696	3 131	2 150	2 148	2 351	2 385	740	494	59
7 personen . . . .	9 733	54	212	567	1 093	1 125	1 325	984	1 046	1 152	1 281	497	381	16
8 personen . . . .	4 552	9	73	203	489	470	613	446	504	602	661	282	192	8
9 personen . . . .	1 950	1	20	65	145	186	235	192	221	297	325	112	146	5
10 personen en meer	1 947	4	18	51	106	136	204	203	261	295	358	133	173	5
Totaal . . . . .	720 729	104 197	95 176	109 850	111 770	75 901	69 547	39 940	35 765	33 476	29 902	8 534	4 869	1 802
<b>PROVINCIE WEST-VLAANDEREN</b>														
1 persoon . . . .	35 966	8 763	4 884	4 994	4 835	3 375	3 027	1 654	1 381	1 405	1 171	317	158	2
2 personen . . . .	93 990	8 170	10 011	13 327	15 709	12 901	11 772	6 527	5 239	5 071	3 878	938	446	1
3 personen . . . .	70 390	3 056	5 640	9 022	11 923	10 872	9 909	5 908	4 810	4 648	3 491	776	335	—
4 personen . . . .	54 066	1 206	2 977	5 758	8 599	8 158	8 267	5 384	4 425	4 500	3 650	823	316	3
5 personen . . . .	31 539	431	1 345	2 685	4 439	4 681	4 906	3 428	2 830	3 201	2 632	686	274	1
6 personen . . . .	16 981	91	472	1 165	2 168	2 329	2 696	1 951	1 719	1 926	1 801	463	200	—
7 personen . . . .	8 508	43	186	434	889	1 075	1 330	988	906	1 144	1 085	291	137	—
8 personen . . . .	4 287	3	70	174	392	526	614	527	447	583	660	197	94	—
9 personen . . . .	1 958	—	15	49	158	220	234	228	218	360	332	95	49	—
10 personen en meer	2 060	1	8	34	86	163	226	228	218	339	520	156	81	—
Totaal . . . . .	319 745	21 764	25 608	37 642	49 198	44 300	42 981	26 823	22 193	23 177	19 220	4 742	2 090	7
<b>PROVINCIE OOST-VLAANDEREN</b>														
1 persoon . . . .	48 034	12 478	6 999	7 010	6 625	4 333	3 558	2 000	1 671	1 638	1 221	352	138	11
2 personen . . . .	120 133	9 979	12 687	17 744	21 675	16 556	14 737	8 424	6 732	6 068	4 227	928	351	25
3 personen . . . .	89 239	3 497	6 370	11 251	15 817	13 712	12 913	7 752	6 690	5 878	4 144	848	352	15
4 personen . . . .	63 737	1 289	3 009	6 203	10 296	9 888	9 985	6 372	5 724	5 583	4 157	834	373	24
5 personen . . . .	35 535	461	1 190	2 833	4 993	5 198	5 801	3 801	3 700	3 678	2 901	658	304	17
6 personen . . . .	18 897	84	452	1 176	2 368	2 678	2 915	2 071	2 180	2 306	1 965	461	238	3
7 personen . . . .	8 990	31	162	464	950	1 118	1 345	1 039	1 040	1 266	1 168	262	142	3
8 personen . . . .	4 485	3	64	192	460	498	657	498	575	647	649	143	99	—
9 personen . . . .	2 031	—	17	45	168	204	288	247	230	306	378	103	45	—
10 personen en meer	2 018	1	11	27	103	172	236	196	257	386	426	132	71	—
Totaal . . . . .	393 099	27 823	30 961	46 945	63 455	54 357	52 435	32 400	28 799	27 756	21 236	4 721	2 113	98

TABEL III

AANTAL BEWONERS	Totaal aantal woningen	Oppervlakte van de woning (in m2)												
		Minder dan 35	35 tot — 45	45 tot — 55	55 tot — 65	65 tot — 75	75 tot — 85	85 tot — 95	95 tot — 105	105 tot — 125	125 tot — 175	175 tot — 225	225 en meer	On- bekend
<b>PROVINCIE HENEGOUWEN</b>														
1 persoon . . . . .	80 870	23 412	10 237	10 313	11 361	7 473	6 623	3 569	2 867	2 590	1 837	418	162	8
2 personen . . . . .	140 456	9 921	12 593	19 193	26 645	20 214	18 670	10 219	8 652	7 576	5 222	1 108	427	16
3 personen . . . . .	94 897	3 371	5 852	10 820	17 601	14 787	14 245	8 458	7 221	6 498	4 552	1 048	433	11
4 personen . . . . .	59 399	1 235	2 651	5 632	10 251	8 987	9 287	5 753	5 291	5 067	3 886	984	370	5
5 personen . . . . .	30 058	345	996	2 433	4 780	4 369	4 622	3 023	2 897	3 055	2 574	669	289	6
6 personen . . . . .	14 613	140	373	986	2 273	1 968	2 241	1 576	1 480	1 580	1 398	408	187	3
7 personen . . . . .	6 939	55	124	415	965	986	1 102	718	702	766	796	190	116	4
8 personen . . . . .	3 447	14	55	173	483	495	543	350	341	404	406	103	80	—
9 personen . . . . .	1 447	10	27	64	221	180	217	152	153	157	190	50	26	—
10 personen en meer	1 501	7	17	56	161	173	222	135	189	215	223	56	47	—
Totaal . . . . .	433 627	38 510	32 925	50 085	74 741	59 632	57 772	33 953	29 793	27 908	21 084	5 034	2 137	53
<b>PROVINCIE LUIK</b>														
1 persoon . . . . .	79 026	35 749	12 789	9 879	7 948	3 732	3 171	1 641	1 377	1 298	1 036	243	148	15
2 personen . . . . .	116 562	15 640	18 303	21 100	21 130	12 295	9 975	5 306	4 621	3 975	3 183	719	305	10
3 personen . . . . .	74 701	4 767	8 060	12 266	14 789	9 826	8 619	4 706	4 057	3 645	2 960	697	304	5
4 personen . . . . .	46 874	1 468	3 235	6 113	8 766	6 508	6 431	3 714	3 482	3 254	2 865	721	311	6
5 personen . . . . .	23 817	434	1 127	2 312	3 926	3 392	3 406	2 122	2 111	2 163	1 998	585	238	3
6 personen . . . . .	11 436	83	349	860	1 706	1 574	1 672	1 061	1 088	1 192	1 261	403	186	1
7 personen . . . . .	5 271	40	132	340	738	691	763	467	525	558	651	236	130	—
8 personen . . . . .	2 567	10	33	134	290	306	358	256	282	341	350	119	87	1
9 personen . . . . .	1 046	3	18	33	109	119	157	100	106	143	157	59	42	—
10 personen en meer	941	2	5	24	78	103	131	72	104	135	183	53	51	—
Totaal . . . . .	362 241	58 196	44 051	53 061	59 480	38 546	34 683	19 445	17 753	16 704	14 644	3 835	1 802	41
<b>PROVINCIE LIMBURG</b>														
1 persoon . . . . .	9 980	3 638	1 201	1 230	1 160	720	663	373	323	283	286	74	28	1
2 personen . . . . .	28 398	3 349	2 935	3 916	4 535	3 575	3 632	2 027	1 743	1 397	1 002	208	78	1
3 personen . . . . .	28 963	1 906	2 011	3 130	4 582	4 122	4 576	2 917	2 376	1 843	1 179	223	98	—
4 personen . . . . .	27 243	695	1 135	2 338	3 765	3 976	5 166	3 375	2 816	2 237	1 356	281	103	—
5 personen . . . . .	18 835	216	454	1 194	2 344	2 818	3 677	2 676	2 175	1 856	1 145	200	80	—
6 personen . . . . .	12 086	49	228	578	1 258	1 618	2 448	1 792	1 630	1 298	917	178	91	1
7 personen . . . . .	6 951	17	72	268	640	901	1 273	1 097	1 013	892	604	131	43	—
8 personen . . . . .	4 225	1	37	126	363	511	705	617	659	633	448	90	35	—
9 personen . . . . .	2 353	—	9	46	158	241	365	360	405	433	261	54	21	—
10 personen en meer	2 755	—	6	34	136	215	336	376	400	632	486	103	31	—
Totaal . . . . .	141 789	9 871	8 088	12 860	18 941	18 697	22 841	15 610	13 540	11 504	7 684	1 542	608	3
<b>PROVINCIE LUXEMBURG</b>														
1 persoon . . . . .	10 096	1 777	769	1 086	2 130	895	1 094	550	657	553	459	89	36	1
2 personen . . . . .	17 825	985	1 002	1 824	3 771	1 991	2 573	1 392	1 607	1 311	1 058	242	68	1
3 personen . . . . .	13 634	420	563	1 174	2 563	1 570	2 132	1 250	1 476	1 197	1 015	197	76	1
4 personen . . . . .	11 240	175	317	684	1 888	1 358	1 808	1 134	1 409	1 150	1 000	231	84	2
5 personen . . . . .	6 716	37	95	277	951	737	1 161	702	896	865	752	175	68	—
6 personen . . . . .	3 634	9	38	122	429	367	599	395	551	481	477	119	47	—
7 personen . . . . .	1 757	2	14	46	171	158	247	203	264	276	277	62	37	—
8 personen . . . . .	888	—	7	18	68	65	122	103	148	149	152	36	20	—
9 personen . . . . .	358	—	2	7	24	21	45	21	66	62	87	15	8	—
10 personen en meer	341	—	1	5	10	20	35	29	54	58	92	29	8	—
Totaal . . . . .	66 489	3 405	2 808	5 243	12 005	7 182	9 816	5 779	7 128	6 102	5 369	1 195	452	5
<b>PROVINCIE NAMEN</b>														
1 persoon . . . . .	18 818	4 100	2 202	2 414	2 966	1 767	1 750	930	875	864	711	150	88	1
2 personen . . . . .	35 151	2 439	2 855	4 440	6 360	4 573	4 451	2 490	2 506	2 329	2 019	483	201	5
3 personen . . . . .	24 253	866	1 462	2 546	4 060	3 246	3 451	2 170	2 154	1 899	1 734	455	208	2
4 personen . . . . .	17 778	341	730	1 411	2 647	2 325	2 642	1 724	1 765	1 858	1 693	447	193	2
5 personen . . . . .	10 422	114	251	654	1 335	1 308	1 572	1 058	1 182	1 245	1 217	342	144	—
6 personen . . . . .	5 540	21	118	264	619	677	755	552	659	746	755	230	144	—
7 personen . . . . .	2 697	10	43	112	276	297	340	296	330	376	396	142	79	—
8 personen . . . . .	1 381	—	15	39	135	136	165	146	144	210	250	70	71	—
9 personen . . . . .	588	—	3	19	45	48	57	42	74	99	115	52	34	—
10 personen en meer	662	—	4	9	41	47	76	48	80	105	143	55	54	—
Totaal . . . . .	117 290	7 891	7 683	11 908	18 484	14 424	15 259	9 456	9 769	9 731	9 033	2 426	1 216	10

TABEL III

AANTAL BEWONERS	Totaal aantal woningen	Oppervlakte van de woning (in m2)												
		Minder dan 35	35 tot — 45	45 tot — 55	55 tot — 65	65 tot — 75	75 tot — 85	85 tot — 95	95 tot — 105	105 tot — 125	125 tot — 175	175 tot — 225	225 en meer	On- bekend
<b>ADMINISTRATIEF ARRONDISSEMENT ANTWERPEN</b>														
1 persoon . . . .	51 342	21 958	9 919	7 455	4 736	2 414	1 799	916	724	653	527	132	89	20
2 personen . . . .	101 183	12 387	19 005	21 566	17 337	10 521	7 775	4 132	2 940	2 738	2 043	489	226	24
3 personen . . . .	65 417	3 318	7 941	12 823	12 846	9 122	7 186	3 869	3 006	2 593	1 964	503	234	12
4 personen . . . .	40 351	1 014	2 948	5 732	7 617	6 064	5 745	3 370	2 655	2 485	1 952	505	242	22
5 personen . . . .	19 820	299	885	1 991	3 155	2 990	2 985	2 003	1 672	1 717	1 453	426	235	9
6 personen . . . .	10 135	59	301	763	1 286	1 400	1 515	1 105	1 055	1 145	1 016	296	189	5
7 personen . . . .	4 955	25	79	252	531	611	701	578	577	643	654	164	137	3
8 personen . . . .	2 535	3	31	107	215	303	315	294	285	405	376	120	79	2
9 personen . . . .	1 221	2	11	42	72	130	152	145	148	217	204	61	36	1
10 personen en meer	1 300	—	3	30	59	98	146	131	155	245	281	84	68	—
<b>Totaal . . . . .</b>	<b>298 259</b>	<b>39 065</b>	<b>41 123</b>	<b>50 761</b>	<b>47 854</b>	<b>33 653</b>	<b>28 319</b>	<b>16 543</b>	<b>13 217</b>	<b>12 841</b>	<b>10 470</b>	<b>2 780</b>	<b>1 535</b>	<b>98</b>
<b>ADMINISTRATIEF ARRONDISSEMENT MECHELEN</b>														
1 persoon . . . .	11 057	4 389	1 471	1 368	1 297	764	593	322	284	278	199	64	26	2
2 personen . . . .	25 410	3 240	3 174	3 940	4 516	3 319	2 663	1 513	1 097	983	751	131	81	2
3 personen . . . .	19 915	1 135	1 686	2 735	3 681	3 201	2 739	1 556	1 178	1 071	737	146	50	—
4 personen . . . .	13 305	433	751	1 474	2 348	2 119	2 038	1 239	992	991	712	154	52	2
5 personen . . . .	7 327	125	294	697	1 123	1 132	1 202	789	659	653	491	118	43	1
6 personen . . . .	3 843	35	104	278	468	589	624	484	391	413	336	79	41	1
7 personen . . . .	1 873	10	44	102	222	251	295	221	203	267	187	53	18	—
8 personen . . . .	986	2	14	45	98	137	159	120	112	124	135	27	13	—
9 personen . . . .	462	—	5	17	48	59	49	58	40	97	57	23	9	—
10 personen en meer	522	1	2	16	30	54	82	44	69	93	98	20	13	—
<b>Totaal . . . . .</b>	<b>84 700</b>	<b>9 370</b>	<b>7 545</b>	<b>10 672</b>	<b>13 831</b>	<b>11 625</b>	<b>10 444</b>	<b>6 346</b>	<b>5 025</b>	<b>4 970</b>	<b>3 703</b>	<b>815</b>	<b>346</b>	<b>8</b>
<b>ADMINISTRATIEF ARRONDISSEMENT TURNHOUT</b>														
1 persoon . . . .	6 382	2 537	826	776	689	464	381	222	167	148	116	34	10	12
2 personen . . . .	18 101	2 788	2 157	2 687	2 891	2 317	2 121	1 036	850	633	450	119	47	5
3 personen . . . .	16 942	1 426	1 439	2 101	2 832	2 561	2 536	1 489	1 088	823	503	90	49	5
4 personen . . . .	14 392	516	796	1 472	2 174	2 380	2 537	1 597	1 239	905	626	113	36	1
5 personen . . . .	9 310	159	345	753	1 236	1 533	1 684	1 131	985	792	532	115	44	1
6 personen . . . .	5 625	51	148	361	690	836	1 059	742	611	585	388	112	42	—
7 personen . . . .	3 202	18	49	165	377	474	561	426	389	403	250	58	32	—
8 personen . . . .	1 980	4	22	74	179	221	319	280	282	299	229	46	25	—
9 personen . . . .	1 044	1	11	20	88	98	171	130	155	178	153	31	8	—
10 personen en meer	1 358	—	5	23	65	106	162	174	185	283	286	51	18	—
<b>Totaal . . . . .</b>	<b>78 336</b>	<b>7 500</b>	<b>5 798</b>	<b>8 432</b>	<b>11 221</b>	<b>10 990</b>	<b>11 531</b>	<b>7 227</b>	<b>5 951</b>	<b>5 049</b>	<b>3 533</b>	<b>769</b>	<b>311</b>	<b>24</b>
<b>ADMINISTRATIEF ARRONDISSEMENT BRUSSEL</b>														
1 persoon . . . .	134 567	56 905	26 539	19 451	12 107	6 141	4 744	2 368	2 027	1 701	1 434	428	250	472
2 personen . . . .	184 138	25 055	34 829	37 326	30 051	17 405	13 749	7 228	6 038	5 390	4 736	1 255	641	435
3 personen . . . .	112 167	7 024	14 588	20 635	21 379	13 909	11 676	6 299	5 440	4 991	4 214	1 095	605	312
4 personen . . . .	64 841	2 130	5 207	9 107	11 539	8 616	8 340	4 876	4 686	4 295	4 051	1 149	586	259
5 personen . . . .	29 282	532	1 407	3 045	4 574	3 798	3 971	2 643	2 510	2 726	2 576	846	513	141
6 personen . . . .	13 080	133	446	1 000	1 699	1 600	1 784	1 225	1 261	1 478	1 566	498	338	52
7 personen . . . .	5 869	43	142	388	627	662	733	543	599	701	820	329	269	13
8 personen . . . .	2 649	6	47	127	295	266	324	236	270	347	400	191	133	7
9 personen . . . .	1 115	1	13	46	92	101	123	89	108	154	191	80	112	5
10 personen en meer	1 063	4	13	33	57	76	106	95	130	156	198	82	108	5
<b>Totaal . . . . .</b>	<b>548 771</b>	<b>91 833</b>	<b>83 231</b>	<b>91 158</b>	<b>82 420</b>	<b>52 574</b>	<b>45 550</b>	<b>25 602</b>	<b>23 069</b>	<b>21 939</b>	<b>20 186</b>	<b>5 953</b>	<b>3 555</b>	<b>1 701</b>
<b>ADMINISTRATIEF ARRONDISSEMENT LEUVEN</b>														
1 persoon . . . .	12 476	3 458	1 553	1 709	1 966	1 056	946	493	439	410	310	89	42	5
2 personen . . . .	30 949	3 024	3 066	4 266	6 278	4 032	3 711	1 995	1 706	1 390	1 118	247	109	7
3 personen . . . .	24 936	1 396	1 816	2 857	4 807	3 644	3 850	2 129	1 647	1 469	998	216	95	12
4 personen . . . .	17 522	488	838	1 596	3 066	2 686	3 058	1 789	1 508	1 188	983	212	98	12
5 personen . . . .	10 089	159	333	796	1 583	1 469	1 806	1 088	1 045	857	674	189	81	9
6 personen . . . .	5 444	33	135	375	764	786	955	615	593	539	464	121	61	3
7 personen . . . .	2 664	6	48	124	364	337	439	309	305	292	289	102	48	1
8 personen . . . .	1 304	2	16	53	150	139	211	147	177	172	151	59	26	1
9 personen . . . .	578	—	3	12	39	64	83	77	83	99	80	17	21	—
10 personen en meer	616	—	—	6	39	44	78	83	96	89	108	35	38	—
<b>Totaal . . . . .</b>	<b>106 578</b>	<b>8 566</b>	<b>7 808</b>	<b>11 794</b>	<b>19 056</b>	<b>14 257</b>	<b>15 137</b>	<b>8 725</b>	<b>7 599</b>	<b>6 505</b>	<b>5 175</b>	<b>1 287</b>	<b>619</b>	<b>50</b>



TABEL III

AANTAL BEWONERS	Totaal aantal woningen	Oppervlakte van de woning (in m2)												
		Minder dan 35	35 tot — 45	45 tot — 55	55 tot — 65	65 tot — 75	75 tot — 85	85 tot — 95	95 tot — 105	105 tot — 125	125 tot — 175	175 tot — 225	225 en meer	On- bekend
<b>ADMINISTRATIEF ARRONDISSEMENT NIJVEL</b>														
1 persoon . . . . .	9 147	1 722	1 067	1 240	1 391	998	875	520	420	418	349	97	39	11
2 personen . . . . .	21 271	1 338	1 673	2 746	3 854	3 026	2 868	1 629	1 400	1 283	1 064	271	110	9
3 personen . . . . .	14 666	501	844	1 529	2 483	2 263	2 173	1 282	1 133	1 135	936	248	127	12
4 personen . . . . .	9 956	164	332	838	1 496	1 480	1 504	1 037	971	937	851	239	101	6
5 personen . . . . .	5 364	55	127	325	651	765	768	589	615	589	598	189	86	7
6 personen . . . . .	2 652	12	53	123	249	310	392	310	294	334	355	121	95	4
7 personen . . . . .	1 200	5	22	55	102	126	153	132	142	159	172	66	64	2
8 personen . . . . .	599	1	10	23	44	65	78	63	57	83	110	32	33	—
9 personen . . . . .	257	—	4	7	14	21	29	26	30	44	54	15	13	—
10 personen en meer	268	—	5	12	10	16	20	25	35	50	52	16	27	—
<b>Totaal . . . . .</b>	<b>65 380</b>	<b>3 798</b>	<b>4 137</b>	<b>6 898</b>	<b>10 294</b>	<b>9 070</b>	<b>8 860</b>	<b>5 613</b>	<b>5 097</b>	<b>5 032</b>	<b>4 541</b>	<b>1 294</b>	<b>695</b>	<b>51</b>
<b>ADMINISTRATIEF ARRONDISSEMENT BRUGGE</b>														
1 persoon . . . . .	8 033	2 114	1 087	1 032	918	712	583	386	319	398	340	87	57	—
2 personen . . . . .	19 078	1 828	1 936	2 484	2 778	2 396	2 310	1 404	1 139	1 302	1 094	264	143	—
3 personen . . . . .	14 621	747	1 151	1 718	2 063	2 112	2 024	1 309	1 071	1 133	959	237	97	—
4 personen . . . . .	11 285	275	585	1 036	1 514	1 523	1 771	1 261	965	1 052	978	222	103	—
5 personen . . . . .	6 580	103	297	481	777	927	982	763	622	709	648	175	96	—
6 personen . . . . .	3 529	20	86	207	347	431	554	421	366	441	464	128	64	—
7 personen . . . . .	1 754	12	28	78	141	186	263	197	197	261	263	74	54	—
8 personen . . . . .	866	2	15	31	67	78	107	103	96	127	154	62	24	—
9 personen . . . . .	345	—	2	9	18	30	43	36	35	67	69	19	17	—
10 personen en meer	386	—	2	9	14	23	33	39	41	66	93	39	27	—
<b>Totaal . . . . .</b>	<b>66 477</b>	<b>5 101</b>	<b>5 189</b>	<b>7 085</b>	<b>8 637</b>	<b>8 418</b>	<b>8 670</b>	<b>5 919</b>	<b>4 851</b>	<b>5 556</b>	<b>5 062</b>	<b>1 307</b>	<b>682</b>	<b>—</b>
<b>ADMINISTRATIEF ARRONDISSEMENT DIKSMUIDE</b>														
1 persoon . . . . .	1 282	315	183	173	176	110	115	46	50	46	50	13	5	—
2 personen . . . . .	3 469	371	434	583	570	416	377	178	172	173	151	27	17	—
3 personen . . . . .	2 849	167	274	422	469	426	355	221	163	176	131	33	12	—
4 personen . . . . .	2 463	81	204	322	408	344	328	196	212	180	141	30	17	—
5 personen . . . . .	1 509	37	99	154	244	231	216	133	121	127	114	29	4	—
6 personen . . . . .	875	8	31	99	125	120	126	92	85	84	83	17	5	—
7 personen . . . . .	457	7	15	33	45	61	74	55	44	52	53	12	6	—
8 personen . . . . .	232	—	6	15	27	29	38	25	17	35	31	5	4	—
9 personen . . . . .	100	—	1	1	8	9	9	15	9	19	17	9	3	—
10 personen en meer	132	—	1	2	7	12	9	7	11	16	37	8	2	—
<b>Totaal . . . . .</b>	<b>13 368</b>	<b>986</b>	<b>1 248</b>	<b>1 804</b>	<b>2 079</b>	<b>1 758</b>	<b>1 647</b>	<b>968</b>	<b>884</b>	<b>908</b>	<b>828</b>	<b>183</b>	<b>75</b>	<b>—</b>
<b>ADMINISTRATIEF ARRONDISSEMENT IEPER</b>														
1 persoon . . . . .	4 476	1 079	474	638	688	396	413	211	181	196	141	35	24	—
2 personen . . . . .	10 997	863	1 097	1 653	1 874	1 497	1 331	799	624	593	488	116	62	—
3 personen . . . . .	7 814	364	632	1 047	1 342	1 108	1 026	645	525	542	428	96	59	—
4 personen . . . . .	6 124	135	365	736	993	882	836	585	486	528	436	109	33	—
5 personen . . . . .	3 557	47	166	363	484	492	580	383	262	354	317	75	34	—
6 personen . . . . .	2 026	11	73	143	266	265	305	235	207	240	199	56	26	—
7 personen . . . . .	998	6	29	56	94	129	163	109	96	134	134	27	21	—
8 personen . . . . .	518	—	14	26	48	51	70	71	56	73	81	18	10	—
9 personen . . . . .	248	—	4	7	25	31	35	26	23	47	44	5	1	—
10 personen en meer	248	—	—	5	14	19	19	36	21	46	61	13	14	—
<b>Totaal . . . . .</b>	<b>37 006</b>	<b>2 505</b>	<b>2 854</b>	<b>4 674</b>	<b>5 828</b>	<b>4 870</b>	<b>4 778</b>	<b>3 100</b>	<b>2 481</b>	<b>2 753</b>	<b>2 329</b>	<b>550</b>	<b>284</b>	<b>—</b>
<b>ADMINISTRATIEF ARRONDISSEMENT KORTRIJK</b>														
1 persoon . . . . .	9 767	2 147	1 183	1 253	1 426	1 102	1 012	529	413	333	266	76	27	—
2 personen . . . . .	29 153	2 215	2 702	3 609	5 186	4 697	4 250	2 257	1 661	1 389	891	214	82	—
3 personen . . . . .	20 825	660	1 324	2 272	3 750	3 721	3 330	1 940	1 463	1 293	832	172	68	—
4 personen . . . . .	14 837	232	606	1 361	2 395	2 490	2 586	1 524	1 276	1 235	865	198	69	—
5 personen . . . . .	8 473	76	259	607	1 197	1 395	1 434	964	784	879	638	181	59	—
6 personen . . . . .	4 521	10	85	257	590	701	765	531	462	464	482	119	55	—
7 personen . . . . .	2 149	2	28	77	233	298	339	259	224	290	293	79	27	—
8 personen . . . . .	1 156	—	14	40	121	164	176	132	117	156	159	54	23	—
9 personen . . . . .	568	—	2	19	42	80	63	61	61	101	90	33	16	—
10 personen en meer	524	—	1	4	25	43	62	58	64	86	118	41	22	—
<b>Totaal . . . . .</b>	<b>91 973</b>	<b>5 342</b>	<b>6 204</b>	<b>9 499</b>	<b>14 965</b>	<b>14 691</b>	<b>14 017</b>	<b>8 255</b>	<b>6 525</b>	<b>6 226</b>	<b>4 634</b>	<b>1 167</b>	<b>448</b>	<b>—</b>

TABEL III

AANTAL BEWONERS	Totaal aantal woningen	Oppervlakte van de woning (in m2)												
		Minder dan 35	35 tot — 45	45 tot — 55	55 tot — 65	65 tot — 75	75 tot — 85	85 tot — 95	95 tot — 105	105 tot — 125	125 tot — 175	175 tot — 225	225 en meer	On- bekend
<b>ADMINISTRATIEF ARRONDISSEMENT OOSTENDE</b>														
1 persoon . . . . .	5 934	1 730	1 087	932	733	434	348	170	153	149	131	42	23	2
2 personen . . . . .	12 231	1 195	1 743	2 174	1 964	1 449	1 282	647	556	560	473	114	73	1
3 personen . . . . .	8 818	472	953	1 449	1 532	1 284	1 096	548	502	489	354	95	44	—
4 personen . . . . .	6 313	206	436	828	1 070	918	927	545	450	447	370	77	39	—
5 personen . . . . .	3 268	72	150	328	519	490	478	318	271	316	236	62	28	—
6 personen . . . . .	1 519	16	62	118	205	202	254	173	160	162	118	32	17	—
7 personen . . . . .	711	5	21	46	90	90	123	75	72	87	69	26	7	—
8 personen . . . . .	338	1	4	17	21	57	56	43	36	32	48	14	9	—
9 personen . . . . .	150	—	1	3	15	22	21	12	17	28	23	5	3	—
10 personen en meer	142	1	1	2	5	9	19	11	17	20	38	12	7	—
<b>Totaal . . . . .</b>	<b>39 424</b>	<b>3 698</b>	<b>4 458</b>	<b>5 897</b>	<b>6 154</b>	<b>4 955</b>	<b>4 604</b>	<b>2 542</b>	<b>2 234</b>	<b>2 290</b>	<b>1 860</b>	<b>479</b>	<b>250</b>	<b>3</b>
<b>ADMINISTRATIEF ARRONDISSEMENT ROESELARE</b>														
1 persoon . . . . .	2 913	611	368	400	441	333	259	140	120	110	95	29	7	—
2 personen . . . . .	9 997	913	1 069	1 495	1 870	1 347	1 178	630	564	482	328	90	31	—
3 personen . . . . .	8 286	326	656	1 105	1 651	1 315	1 108	668	557	485	330	61	24	—
4 personen . . . . .	6 906	109	397	751	1 267	1 201	983	688	505	492	394	88	28	3
5 personen . . . . .	4 291	36	189	386	671	652	660	490	374	399	329	78	27	—
6 personen . . . . .	2 307	10	63	164	323	356	366	246	214	288	219	44	14	—
7 personen . . . . .	1 267	7	24	64	153	176	191	156	154	163	133	36	10	—
8 personen . . . . .	639	—	5	25	62	83	96	83	63	93	91	24	14	—
9 personen . . . . .	293	—	3	9	30	29	37	48	36	41	44	11	5	—
10 personen en meer	330	—	1	5	11	32	43	45	30	60	79	19	5	—
<b>Totaal . . . . .</b>	<b>37 229</b>	<b>2 012</b>	<b>2 775</b>	<b>4 404</b>	<b>6 479</b>	<b>5 524</b>	<b>4 921</b>	<b>3 194</b>	<b>2 617</b>	<b>2 613</b>	<b>2 042</b>	<b>480</b>	<b>165</b>	<b>3</b>
<b>ADMINISTRATIEF ARRONDISSEMENT TIELT</b>														
1 persoon . . . . .	1 476	263	215	210	208	143	130	69	58	80	77	18	5	—
2 personen . . . . .	4 773	344	532	668	779	599	603	336	290	296	248	60	18	—
3 personen . . . . .	4 219	140	359	559	668	560	598	364	329	318	266	44	14	—
4 personen . . . . .	3 895	80	239	455	567	531	567	380	365	343	292	61	15	—
5 personen . . . . .	2 581	35	132	251	353	351	374	257	278	285	212	37	16	—
6 personen . . . . .	1 525	5	53	119	202	187	220	194	163	173	152	46	11	—
7 personen . . . . .	809	3	25	61	86	99	121	97	94	103	91	22	7	—
8 personen . . . . .	380	—	9	14	32	42	50	48	51	50	66	14	4	—
9 personen . . . . .	165	—	1	1	11	12	20	19	27	36	31	4	3	—
10 personen en meer	209	—	1	4	8	15	27	20	24	37	53	19	1	—
<b>Totaal . . . . .</b>	<b>20 032</b>	<b>870</b>	<b>1 566</b>	<b>2 342</b>	<b>2 914</b>	<b>2 539</b>	<b>2 710</b>	<b>1 784</b>	<b>1 679</b>	<b>1 721</b>	<b>1 488</b>	<b>325</b>	<b>94</b>	<b>—</b>
<b>ADMINISTRATIEF ARRONDISSEMENT VEURNE</b>														
1 persoon . . . . .	2 085	504	287	356	245	145	167	103	87	93	71	17	10	—
2 personen . . . . .	4 292	441	498	661	688	500	441	276	233	276	205	53	20	—
3 personen . . . . .	2 958	180	291	450	448	346	372	213	200	212	191	38	17	—
4 personen . . . . .	2 243	88	145	269	385	269	269	205	166	223	174	38	12	—
5 personen . . . . .	1 280	25	53	115	194	143	182	120	118	132	138	49	10	1
6 personen . . . . .	679	11	19	58	110	67	106	59	62	74	84	21	8	—
7 personen . . . . .	363	1	16	19	47	36	56	40	25	54	49	15	5	—
8 personen . . . . .	158	—	3	6	14	22	21	22	11	17	30	6	6	—
9 personen . . . . .	89	—	1	—	9	7	6	11	10	21	14	9	1	—
10 personen en meer	89	—	1	3	2	10	14	12	10	8	21	5	3	—
<b>Totaal . . . . .</b>	<b>14 236</b>	<b>1 250</b>	<b>1 314</b>	<b>1 937</b>	<b>2 142</b>	<b>1 545</b>	<b>1 634</b>	<b>1 061</b>	<b>922</b>	<b>1 110</b>	<b>977</b>	<b>251</b>	<b>92</b>	<b>1</b>
<b>ADMINISTRATIEF ARRONDISSEMENT AALST</b>														
1 persoon . . . . .	7 443	1 533	997	1 033	1 253	755	670	347	297	268	211	62	17	—
2 personen . . . . .	21 012	1 512	2 004	2 860	4 014	3 072	2 829	1 511	1 148	1 103	739	166	52	2
3 personen . . . . .	17 800	774	1 170	2 054	3 093	2 719	2 785	1 629	1 361	1 167	848	151	49	—
4 personen . . . . .	13 886	289	647	1 248	2 211	2 167	2 388	1 406	1 278	1 221	819	150	62	—
5 personen . . . . .	7 995	129	277	578	1 103	1 107	1 344	923	892	806	655	135	46	—
6 personen . . . . .	4 164	13	91	273	518	564	653	474	495	492	460	91	40	—
7 personen . . . . .	1 906	5	37	87	193	227	295	225	220	275	261	60	21	—
8 personen . . . . .	923	—	13	35	93	105	143	106	122	127	133	31	15	—
9 personen . . . . .	381	—	—	11	33	39	45	42	46	63	77	19	6	—
10 personen en meer	365	—	1	4	20	17	36	31	55	72	83	32	14	—
<b>Totaal . . . . .</b>	<b>75 875</b>	<b>4 255</b>	<b>5 237</b>	<b>8 183</b>	<b>12 531</b>	<b>10 772</b>	<b>11 188</b>	<b>6 694</b>	<b>5 914</b>	<b>5 594</b>	<b>4 286</b>	<b>897</b>	<b>322</b>	<b>2</b>

TABEL III

AANTAL BEWONERS	Totaal aantal woningen	Oppervlakte van de woning (in m2)												On- bekend
		Minder dan 35	35 tot — 45	45 tot — 55	55 tot — 65	65 tot — 75	75 tot — 85	85 tot — 95	95 tot — 105	105 tot — 125	125 tot — 175	175 tot — 225	225 en meer	

ADMINISTRATIEF ARRONDISSEMENT DENDERMONDE

1 persoon . . . . .	4 744	1 125	682	691	763	470	379	206	140	156	82	28	22	—
2 personen . . . . .	14 123	1 344	1 536	1 998	2 687	2 033	1 769	903	694	620	417	90	32	—
3 personen . . . . .	11 473	496	886	1 385	2 173	1 910	1 636	980	787	667	426	90	37	—
4 personen . . . . .	8 734	198	418	858	1 524	1 467	1 367	859	731	721	458	88	45	—
5 personen . . . . .	5 135	58	182	409	793	823	910	532	524	473	333	67	30	1
6 personen . . . . .	2 878	12	76	145	397	403	531	326	312	350	244	55	27	—
7 personen . . . . .	1 321	4	25	66	157	198	197	147	170	188	131	25	13	—
8 personen . . . . .	734	—	11	39	79	79	100	92	108	93	110	19	4	—
9 personen . . . . .	334	—	1	13	28	35	47	47	48	47	46	14	8	—
10 personen en meer	305	—	2	2	15	30	45	36	40	55	56	17	7	—
<b>Totaal . . . . .</b>	<b>49 781</b>	<b>3 237</b>	<b>3 819</b>	<b>5 606</b>	<b>8 616</b>	<b>7 448</b>	<b>6 981</b>	<b>4 128</b>	<b>3 554</b>	<b>3 370</b>	<b>2 303</b>	<b>493</b>	<b>225</b>	<b>1</b>

ADMINISTRATIEF ARRONDISSEMENT EEKLO

1 persoon . . . . .	2 248	487	313	339	338	236	168	123	73	92	55	19	5	—
2 personen . . . . .	7 081	642	799	1 064	1 265	990	789	486	360	376	244	44	22	—
3 personen . . . . .	5 686	255	473	775	1 060	884	728	467	345	355	269	58	17	—
4 personen . . . . .	4 082	104	248	465	668	655	613	399	309	325	251	34	11	—
5 personen . . . . .	2 424	44	114	222	324	374	373	264	224	250	184	37	14	—
6 personen . . . . .	1 304	10	52	92	166	182	186	150	143	161	118	32	12	—
7 personen . . . . .	624	3	17	36	65	85	100	77	69	78	75	15	4	—
8 personen . . . . .	320	—	6	16	39	40	50	30	37	47	40	12	3	—
9 personen . . . . .	141	—	2	2	15	14	24	23	6	18	30	4	3	—
10 personen en meer	173	—	1	1	12	23	26	12	15	32	35	9	7	—
<b>Totaal . . . . .</b>	<b>24 083</b>	<b>1 545</b>	<b>2 025</b>	<b>3 012</b>	<b>3 952</b>	<b>3 483</b>	<b>3 057</b>	<b>2 031</b>	<b>1 581</b>	<b>1 734</b>	<b>1 301</b>	<b>264</b>	<b>98</b>	<b>—</b>

ADMINISTRATIEF ARRONDISSEMENT GENT

1 persoon . . . . .	23 582	7 137	3 666	3 520	2 760	1 875	1 501	857	744	714	579	160	58	11
2 personen . . . . .	50 240	4 364	5 698	7 941	8 532	6 605	5 844	3 539	2 854	2 476	1 767	425	172	23
3 personen . . . . .	32 848	1 149	2 320	4 336	5 581	5 003	4 630	2 787	2 580	2 323	1 589	363	172	15
4 personen . . . . .	21 603	377	975	2 122	3 351	3 284	3 258	2 150	1 920	2 000	1 625	348	171	22
5 personen . . . . .	11 342	119	345	931	1 512	1 658	1 735	1 185	1 198	1 229	1 005	267	142	16
6 personen . . . . .	5 907	24	126	372	680	875	885	604	690	733	651	166	98	3
7 personen . . . . .	2 843	9	37	149	281	344	405	335	312	415	401	91	61	3
8 personen . . . . .	1 360	—	16	54	130	170	205	132	157	211	195	41	49	—
9 personen . . . . .	641	—	6	9	46	68	96	74	72	87	121	45	17	—
10 personen en meer	655	—	2	10	30	57	75	67	83	123	146	39	23	—
<b>Totaal . . . . .</b>	<b>151 021</b>	<b>13 179</b>	<b>13 191</b>	<b>19 444</b>	<b>22 903</b>	<b>19 939</b>	<b>18 634</b>	<b>11 730</b>	<b>10 610</b>	<b>10 311</b>	<b>8 079</b>	<b>1 945</b>	<b>963</b>	<b>93</b>

ADMINISTRATIEF ARRONDISSEMENT OUDENAARDE

1 persoon . . . . .	3 978	720	566	576	618	417	324	197	193	176	133	40	18	—
2 personen . . . . .	10 721	662	1 017	1 497	1 994	1 532	1 374	790	718	597	427	81	32	—
3 personen . . . . .	8 014	283	555	1 022	1 343	1 197	1 153	752	672	549	399	67	22	—
4 personen . . . . .	5 954	105	252	573	901	880	932	643	587	525	417	96	41	2
5 personen . . . . .	3 279	29	85	236	451	465	565	354	358	348	296	63	29	—
6 personen . . . . .	1 734	3	38	103	213	223	234	202	226	241	178	47	26	—
7 personen . . . . .	802	3	15	42	72	95	126	85	99	116	106	28	15	—
8 personen . . . . .	368	—	8	13	33	40	47	34	52	58	60	13	10	—
9 personen . . . . .	158	—	1	3	7	9	30	18	20	26	32	8	4	—
10 personen en meer	166	—	—	2	3	15	19	25	25	22	34	12	9	—
<b>Totaal . . . . .</b>	<b>35 174</b>	<b>1 805</b>	<b>2 537</b>	<b>4 067</b>	<b>5 635</b>	<b>4 873</b>	<b>4 804</b>	<b>3 100</b>	<b>2 950</b>	<b>2 658</b>	<b>2 082</b>	<b>455</b>	<b>206</b>	<b>2</b>

ADMINISTRATIEF ARRONDISSEMENT SINT-NIKLAAS

1 persoon . . . . .	6 039	1 476	775	851	893	580	516	270	224	232	161	43	18	—
2 personen . . . . .	16 956	1 455	1 633	2 384	3 183	2 324	2 132	1 195	958	896	633	122	41	—
3 personen . . . . .	13 418	540	966	1 679	2 567	1 999	1 981	1 137	945	817	613	119	55	—
4 personen . . . . .	9 478	216	469	937	1 641	1 435	1 427	915	899	791	587	118	43	—
5 personen . . . . .	5 360	82	187	457	810	771	874	543	504	572	428	89	43	—
6 personen . . . . .	2 910	22	69	191	394	431	426	315	314	329	314	70	35	—
7 personen . . . . .	1 494	7	31	84	182	169	222	170	170	194	194	43	28	—
8 personen . . . . .	780	3	10	35	86	64	112	104	99	111	111	27	18	—
9 personen . . . . .	376	—	7	7	39	39	46	43	38	65	72	13	7	—
10 personen en meer	354	1	5	8	23	30	35	25	39	82	72	23	11	—
<b>Totaal . . . . .</b>	<b>57 165</b>	<b>3 802</b>	<b>4 152</b>	<b>6 633</b>	<b>9 818</b>	<b>7 842</b>	<b>7 771</b>	<b>4 717</b>	<b>4 190</b>	<b>4 089</b>	<b>3 185</b>	<b>667</b>	<b>299</b>	<b>—</b>

TABEL III

AANTAL BEWONERS	Totaal aantal woningen	Oppervlakte van de woning (in m <sup>2</sup> )												On- bekend
		Minder dan 35	35 tot — 45	45 tot — 55	55 tot — 65	65 tot — 75	75 tot — 85	85 tot — 95	95 tot — 105	105 tot — 125	125 tot — 175	175 tot — 225	225 en meer	
<b>ADMINISTRATIEF ARRONDISSEMENT AAT</b>														
1 persoon . . . . .	3 904	501	523	607	642	441	396	236	150	198	157	35	18	—
2 personen . . . . .	7 997	303	604	1 114	1 478	1 157	1 094	623	531	519	416	118	39	1
3 personen . . . . .	5 608	119	288	605	967	852	867	530	463	425	357	103	31	1
4 personen . . . . .	3 887	47	120	327	563	577	613	387	358	435	336	84	40	—
5 personen . . . . .	2 269	12	54	147	283	314	369	256	247	282	226	59	20	—
6 personen . . . . .	1 137	2	20	63	133	136	167	140	123	154	152	29	18	—
7 personen . . . . .	498	—	6	28	57	75	81	41	37	69	82	14	8	—
8 personen . . . . .	248	1	5	10	26	27	28	26	20	43	45	11	6	—
9 personen . . . . .	91	—	3	4	12	11	8	9	7	15	19	2	1	—
10 personen en meer	104	—	—	3	16	11	11	10	10	18	22	2	1	—
Totaal . . . . .	25 743	985	1 623	2 908	4 177	3 601	3 634	2 258	1 946	2 158	1 812	457	182	2
<b>ADMINISTRATIEF ARRONDISSEMENT CHARLEROI</b>														
1 persoon . . . . .	32 364	12 185	4 307	3 600	3 692	2 513	2 228	1 176	1 032	884	556	136	53	2
2 personen . . . . .	54 265	4 965	5 530	7 496	9 924	7 493	6 846	3 821	3 271	2 711	1 705	360	134	9
3 personen . . . . .	36 194	1 684	2 551	4 259	6 620	5 578	5 283	3 158	2 721	2 415	1 471	304	148	2
4 personen . . . . .	21 786	640	1 160	2 214	3 844	3 271	3 294	2 094	1 926	1 746	1 233	247	117	—
5 personen . . . . .	10 399	186	405	938	1 673	1 548	1 628	1 000	1 006	952	776	198	87	2
6 personen . . . . .	5 082	72	153	390	853	731	727	528	484	555	419	121	48	1
7 personen . . . . .	2 406	26	48	153	372	371	367	262	244	243	230	55	34	1
8 personen . . . . .	1 183	4	21	69	181	168	191	126	118	134	117	33	21	—
9 personen . . . . .	493	7	10	19	80	61	84	58	40	49	57	22	6	—
10 personen en meer	483	4	5	20	52	61	69	45	62	74	67	17	7	—
Totaal . . . . .	164 655	19 773	14 190	19 158	27 291	21 795	20 717	12 268	10 904	9 763	6 631	1 493	655	17
<b>ADMINISTRATIEF ARRONDISSEMENT BERGEN</b>														
1 persoon . . . . .	18 497	4 951	2 210	2 456	3 068	1 881	1 578	793	594	507	360	69	27	3
2 personen . . . . .	28 902	1 944	2 563	4 026	6 020	4 267	3 835	2 087	1 542	1 389	972	186	67	4
3 personen . . . . .	19 993	624	1 230	2 323	4 145	3 270	3 051	1 666	1 362	1 229	820	192	80	1
4 personen . . . . .	12 595	209	569	1 273	2 443	1 951	2 024	1 138	1 013	939	731	234	68	3
5 personen . . . . .	6 241	51	236	544	1 179	922	949	621	534	547	481	132	43	2
6 personen . . . . .	3 078	31	91	230	554	433	520	290	287	257	263	89	32	1
7 personen . . . . .	1 386	8	26	95	211	220	224	126	136	150	134	37	17	2
8 personen . . . . .	675	1	12	39	104	113	113	65	64	65	64	19	16	—
9 personen . . . . .	279	—	5	15	43	41	50	27	35	24	26	7	6	—
10 personen en meer	273	—	5	14	39	32	37	23	32	45	29	8	9	—
Totaal . . . . .	91 919	7 819	6 947	11 015	17 806	13 130	12 381	6 836	5 599	5 152	3 880	973	365	16
<b>ADMINISTRATIEF ARRONDISSEMENT ZINNIK</b>														
1 persoon . . . . .	9 426	2 105	1 039	1 204	1 527	981	934	519	402	388	239	68	20	—
2 personen . . . . .	18 640	940	1 300	2 304	3 551	2 825	2 812	1 515	1 283	1 144	764	140	62	—
3 personen . . . . .	12 672	318	606	1 272	2 336	1 909	2 053	1 258	1 063	970	660	170	56	1
4 personen . . . . .	7 988	124	284	660	1 344	1 236	1 338	804	780	690	536	139	53	—
5 personen . . . . .	4 053	29	104	283	663	552	617	433	404	456	375	92	44	1
6 personen . . . . .	1 907	10	33	100	324	225	290	227	212	218	195	46	27	—
7 personen . . . . .	927	8	10	45	149	100	158	95	108	101	102	34	17	—
8 personen . . . . .	476	1	4	18	84	65	82	40	46	55	56	11	14	—
9 personen . . . . .	218	1	3	13	47	23	28	18	23	25	26	6	5	—
10 personen en meer	210	—	1	9	25	22	34	17	30	24	36	6	6	—
Totaal . . . . .	56 517	3 536	3 384	5 908	10 050	7 938	8 346	4 926	4 351	4 071	2 989	712	304	2
<b>ADMINISTRATIEF ARRONDISSEMENT THUIN</b>														
1 persoon . . . . .	8 409	2 186	977	1 098	1 209	800	737	428	347	303	261	48	12	3
2 personen . . . . .	14 627	914	1 152	1 882	2 777	2 060	2 043	1 005	1 060	889	653	138	52	2
3 personen . . . . .	10 037	336	576	1 122	1 806	1 485	1 526	899	817	697	589	127	51	6
4 personen . . . . .	6 460	126	245	589	1 083	925	1 013	630	602	596	475	135	39	2
5 personen . . . . .	3 337	35	102	255	473	474	477	343	330	370	363	70	44	1
6 personen . . . . .	1 638	10	39	104	215	217	273	180	177	175	171	51	25	1
7 personen . . . . .	813	4	16	51	86	107	140	84	78	96	119	18	13	1
8 personen . . . . .	435	2	8	17	49	64	69	51	49	48	59	12	7	—
9 personen . . . . .	179	1	4	6	17	24	22	17	25	21	27	10	5	—
10 personen en meer	239	2	5	7	13	30	37	22	34	27	41	12	9	—
Totaal . . . . .	46 174	3 616	3 124	5 131	7 728	6 186	6 337	3 659	3 519	3 222	2 758	621	257	16

TABEL III

AANTAL BEWONERS	Totaal aantal woningen	Oppervlakte van de woning (in m2)												
		Minder dan 35	35 tot — 45	45 tot — 55	55 tot 65—	65 tot — 75	75 tot — 85	85 tot — 95	95 tot — 105	105 tot — 125	125 tot — 175	175 tot — 225	225 en meer	On- bekend

ADMINISTRATIEF ARRONDISSEMENT DOORNIK

1 persoon . . . . .	8 270	1 484	1 181	1 348	1 223	857	750	417	342	310	264	62	32	—
2 personen . . . . .	16 025	855	1 444	2 371	2 895	2 412	2 040	1 168	965	924	712	166	73	—
3 personen . . . . .	10 393	290	601	1 239	1 727	1 693	1 465	947	795	762	655	152	67	—
4 personen . . . . .	6 683	89	273	569	974	1 027	1 005	700	612	661	575	145	53	—
5 personen . . . . .	3 759	32	95	266	509	559	582	370	376	448	353	118	51	—
6 personen . . . . .	1 771	15	37	99	194	226	264	211	197	221	198	72	37	—
7 personen . . . . .	909	9	18	43	90	113	132	110	99	107	129	32	27	—
8 personen . . . . .	430	5	5	20	39	58	60	42	44	59	65	17	16	—
9 personen . . . . .	187	1	2	7	22	20	25	23	23	23	35	3	3	—
10 personen en meer	192	1	1	3	16	17	34	18	21	27	28	11	15	—
Totaal . . . . .	48 619	2 781	3 657	5 965	7 689	6 982	6 357	4 006	3 474	3 542	3 014	778	374	—

ADMINISTRATIEF ARRONDISSEMENT HOEI

1 persoon . . . . .	5 169	1 105	742	799	877	452	396	220	204	168	149	35	22	—
2 personen . . . . .	10 519	849	1 136	1 728	2 101	1 409	1 154	626	556	456	382	87	34	1
3 personen . . . . .	6 696	290	495	958	1 254	984	889	467	444	419	365	87	44	—
4 personen . . . . .	4 495	93	232	483	759	625	630	417	372	380	375	71	58	—
5 personen . . . . .	2 461	27	85	209	356	334	379	245	234	258	232	68	34	—
6 personen . . . . .	1 221	7	32	81	173	146	152	120	113	148	161	58	29	1
7 personen . . . . .	571	2	11	28	77	72	71	42	61	71	83	39	14	—
8 personen . . . . .	253	—	2	12	17	28	32	27	28	35	40	17	14	1
9 personen . . . . .	103	1	2	7	3	6	12	7	8	20	24	11	2	—
10 personen en meer	127	—	1	—	4	13	15	12	13	19	27	9	14	—
Totaal . . . . .	31 615	2 374	2 738	4 305	5 621	4 069	3 730	2 183	2 033	1 974	1 838	482	265	3

ADMINISTRATIEF ARRONDISSEMENT LUIK

1 persoon . . . . .	55 254	27 980	8 559	6 422	5 049	2 207	1 866	959	767	723	523	120	67	12
2 personen . . . . .	75 918	11 579	12 569	14 072	14 004	7 534	6 094	3 084	2 573	2 218	1 671	357	156	7
3 personen . . . . .	47 700	3 474	5 575	8 421	9 845	6 111	5 212	2 732	2 284	2 025	1 544	340	133	4
4 personen . . . . .	27 604	1 080	2 189	3 986	5 629	3 771	3 604	1 943	1 835	1 654	1 404	371	133	5
5 personen . . . . .	12 772	310	748	1 418	2 394	1 806	1 713	1 020	990	996	960	302	113	2
6 personen . . . . .	5 779	57	224	545	1 041	840	838	428	483	514	541	188	80	—
7 personen . . . . .	2 547	29	88	211	474	345	332	195	219	211	273	103	67	—
8 personen . . . . .	1 288	8	23	90	190	176	185	111	126	150	144	42	43	—
9 personen . . . . .	495	1	9	19	81	68	92	36	37	53	63	17	19	—
10 personen en meer	420	2	3	20	48	57	64	29	36	62	63	22	14	—
Totaal . . . . .	229 777	44 520	29 987	35 204	38 755	22 915	20 000	10 537	9 350	8 606	7 186	1 862	825	30

ADMINISTRATIEF ARRONDISSEMENT VERVIERS

1 persoon . . . . .	15 897	6 164	3 175	2 292	1 595	764	660	328	283	276	246	65	46	3
2 personen . . . . .	23 674	2 722	4 019	4 417	3 897	2 406	1 913	1 151	1 085	955	822	198	88	1
3 personen . . . . .	15 297	786	1 675	2 339	2 831	1 965	1 761	1 061	955	869	748	201	105	1
4 personen . . . . .	11 130	216	678	1 315	1 865	1 582	1 585	994	894	912	798	202	88	1
5 personen . . . . .	6 365	68	227	552	887	916	970	600	643	673	595	156	77	1
6 personen . . . . .	3 398	10	74	181	380	451	530	390	369	406	440	114	53	—
7 personen . . . . .	1 691	4	22	78	147	216	276	176	202	224	237	73	36	—
8 personen . . . . .	819	1	7	25	61	85	112	94	98	125	138	48	25	—
9 personen . . . . .	354	1	4	5	18	36	36	45	52	61	56	24	16	—
10 personen en meer	304	—	—	4	20	25	41	20	44	44	72	18	16	—
Totaal . . . . .	78 929	9 972	9 881	11 208	11 701	8 446	7 884	4 859	4 625	4 545	4 152	1 099	550	7

TABEL III

AANTAL BEWONERS	Totaal aantal woningen	Oppervlakte van de woning (in m2)											
		Minder dan 35	35 tot — 45	45 tot — 55	55 tot — 65	65 tot — 75	75 tot — 85	85 tot — 95	95 tot — 105	105 tot — 125	125 tot — 175	175 tot — 225	225 en meer

ADMINISTRATIEF ARRONDISSEMENT BORGWORM

1 persoon . . . .	2 706	500	313	366	427	309	249	134	123	131	118	23	13	—
2 personen . . . .	6 451	490	579	883	1 128	946	814	445	407	346	308	77	27	1
3 personen . . . .	5 008	217	315	548	859	766	757	446	374	332	303	69	22	—
4 personen . . . .	3 645	79	136	329	513	530	612	360	381	308	288	77	32	—
5 personen . . . .	2 219	29	67	133	289	336	344	257	244	236	211	59	14	—
6 personen . . . .	1 038	9	19	53	112	137	152	123	123	124	119	43	24	—
7 personen . . . .	462	5	11	23	40	58	84	54	43	52	58	21	13	—
8 personen . . . .	207	1	1	7	22	17	29	24	30	31	28	12	5	—
9 personen . . . .	94	—	3	2	7	9	17	12	9	9	14	7	5	—
10 personen en meer	90	—	1	—	6	8	11	11	11	10	21	4	7	—
Totaal . . . . .	21 920	1 330	1 445	2 344	3 403	3 116	3 069	1 866	1 745	1 579	1 468	392	162	1

ADMINISTRATIEF ARRONDISSEMENT HASSELT

1 persoon . . . .	4 770	1 682	602	564	542	352	319	184	166	146	153	42	17	1
2 personen . . . .	14 216	1 587	1 473	1 877	2 302	1 857	1 837	1 027	860	714	515	122	44	1
3 personen . . . .	14 911	890	921	1 534	2 421	2 179	2 419	1 554	1 229	986	591	138	49	—
4 personen . . . .	13 963	290	545	1 147	1 942	2 048	2 693	1 824	1 428	1 158	685	149	54	—
5 personen . . . .	9 337	85	189	581	1 194	1 406	1 848	1 334	1 091	923	552	99	35	—
6 personen . . . .	5 770	22	105	263	629	764	1 181	857	757	607	452	92	40	1
7 personen . . . .	3 227	5	33	115	318	414	608	504	449	420	280	54	27	—
8 personen . . . .	1 897	—	13	54	179	238	331	255	285	284	195	47	16	—
9 personen . . . .	1 004	—	2	13	83	108	157	146	174	190	97	25	9	—
10 personen en meer	1 125	—	3	14	68	93	146	159	161	256	178	33	14	—
Totaal . . . . .	70 220	4 561	3 886	6 162	9 678	9 459	11 539	7 844	6 600	5 684	3 698	801	305	3

ADMINISTRATIEF ARRONDISSEMENT MAASEIK

1 persoon . . . .	1 528	467	197	216	195	116	121	78	59	43	28	8	—	—
2 personen . . . .	5 357	548	540	733	801	630	780	457	373	293	158	34	10	—
3 personen . . . .	5 760	340	377	625	826	769	1 001	636	576	356	211	32	11	—
4 personen . . . .	5 697	108	210	433	703	833	1 134	784	702	497	236	45	12	—
5 personen . . . .	4 208	35	83	248	436	592	879	680	552	433	225	38	7	—
6 personen . . . .	3 003	5	45	129	242	399	586	494	488	356	213	31	15	—
7 personen . . . .	1 905	2	14	60	143	240	344	333	336	252	153	28	—	—
8 personen . . . .	1 267	—	12	33	83	130	204	219	210	216	140	15	5	—
9 personen . . . .	787	—	2	17	37	73	119	133	144	142	99	15	6	—
10 personen en meer	1 079	—	1	13	38	72	105	138	162	279	213	47	11	—
Totaal . . . . .	30 591	1 505	1 481	2 507	3 504	3 854	5 273	3 952	3 602	2 867	1 676	293	77	—

ADMINISTRATIEF ARRONDISSEMENT TONGEREN

1 persoon . . . .	3 682	1 489	402	450	423	252	223	111	98	94	105	24	11	—
2 personen . . . .	8 825	1 214	922	1 306	1 432	1 088	1 015	543	510	390	329	52	24	—
3 personen . . . .	8 292	676	713	971	1 335	1 174	1 156	727	571	501	377	53	38	—
4 personen . . . .	7 583	297	380	758	1 120	1 095	1 339	767	686	582	435	87	37	—
5 personen . . . .	5 290	96	182	365	714	820	950	662	532	500	368	63	38	—
6 personen . . . .	3 313	22	78	186	387	455	681	441	385	335	252	55	36	—
7 personen . . . .	1 819	10	25	93	179	247	321	260	228	220	171	49	16	—
8 personen . . . .	1 061	1	12	39	101	143	170	143	164	133	113	28	14	—
9 personen . . . .	562	—	5	16	38	60	89	81	87	101	65	14	6	—
10 personen en meer	551	—	2	7	30	50	85	79	77	97	95	23	6	—
Totaal . . . . .	40 978	3 805	2 721	4 191	5 759	5 384	6 029	3 814	3 338	2 953	2 310	448	226	—

TABEL III

AANTAL BEWONERS	Totaal aantal woningen	Oppervlakte van de woning (in m2)												
		Minder dan 35	35 tot — 45	45 tot — 55	55 tot — 65	65 tot — 75	75 tot — 85	85 tot — 95	95 tot — 105	105 tot — 125	125 tot — 175	175 tot — 225	225 en meer	On- bekend

ADMINISTRATIEF ARRONDISSEMENT AARLEN

1 persoon . . .	2 040	472	183	247	321	202	234	100	116	100	53	4	8	—
2 personen . . .	4 020	218	279	475	767	534	671	362	322	207	149	27	9	—
3 personen . . .	3 309	92	198	316	584	450	588	334	307	264	144	29	3	—
4 personen . . .	2 588	32	85	134	399	375	503	294	315	258	159	25	9	—
5 personen . . .	1 431	7	23	52	172	185	299	170	191	169	124	29	10	—
6 personen . . .	648	—	12	22	74	84	127	73	83	84	68	14	7	—
7 personen . . .	266	—	4	7	25	40	37	37	34	40	31	6	5	—
8 personen . . .	121	—	1	2	5	15	20	17	25	21	14	—	1	—
9 personen . . .	51	—	—	2	6	8	6	4	8	8	7	1	1	—
10 personen en meer	40	—	—	1	1	3	1	6	3	11	11	3	—	—
Totaal . . . . .	14 514	821	785	1 258	2 354	1 896	2 486	1 397	1 404	1 162	760	138	53	—

ADMINISTRATIEF ARRONDISSEMENT BASTENAKEN

1 persoon . . .	1 403	299	85	126	386	102	122	60	97	53	61	9	3	—
2 personen . . .	2 493	155	113	246	688	232	328	173	203	177	140	30	8	—
3 personen . . .	2 074	60	67	158	446	215	304	162	251	197	172	29	13	—
4 personen . . .	1 869	25	36	101	391	209	270	179	243	195	168	42	10	—
5 personen . . .	1 178	4	15	49	211	131	174	114	168	155	125	27	5	—
6 personen . . .	695	2	5	18	88	73	111	62	127	100	88	15	6	—
7 personen . . .	414	1	3	13	43	28	59	43	68	70	67	14	5	—
8 personen . . .	195	—	1	6	19	11	24	25	27	33	38	8	3	—
9 personen . . .	89	—	—	4	5	4	13	4	18	15	20	5	1	—
10 personen en meer	81	—	1	2	2	5	6	4	15	14	22	8	2	—
Totaal . . . . .	10 491	546	326	723	2 279	1 010	1 411	826	1 217	1 009	901	187	56	—

ADMINISTRATIEF ARRONDISSEMENT MARCHE-EN-FAMENNE

1 persoon . . .	1 897	242	128	223	439	164	179	117	118	129	121	25	12	—
2 personen . . .	3 254	167	145	307	716	359	414	231	290	280	261	68	16	—
3 personen . . .	2 404	68	74	219	456	272	360	197	242	212	222	63	19	—
4 personen . . .	1 894	23	46	137	311	206	280	171	213	183	231	69	24	—
5 personen . . .	1 287	7	23	70	196	130	190	126	135	177	166	40	27	—
6 personen . . .	668	—	5	20	78	75	97	70	92	84	100	36	11	—
7 personen . . .	335	1	2	11	33	29	43	45	43	51	52	14	11	—
8 personen . . .	183	—	2	2	9	14	29	19	30	29	30	12	7	—
9 personen . . .	79	—	—	1	6	3	12	6	12	16	19	2	2	—
10 personen en meer	70	—	—	—	—	6	10	5	11	12	17	6	3	—
Totaal . . . . .	12 071	508	425	990	2 244	1 258	1 614	987	1 186	1 173	1 219	335	132	—

ADMINISTRATIEF ARRONDISSEMENT NEUFCHATEAU

1 persoon . . .	2 487	485	217	255	507	208	256	122	158	129	112	30	7	1
2 personen . . .	4 265	305	247	414	907	426	536	309	407	326	291	75	21	1
3 personen . . .	3 046	131	126	257	574	315	433	270	341	264	264	42	28	1
4 personen . . .	2 691	66	78	190	490	312	377	227	325	271	270	54	29	2
5 personen . . .	1 625	12	19	67	243	176	270	157	212	204	198	52	15	—
6 personen . . .	1 002	7	14	44	128	86	158	104	154	122	132	38	15	—
7 personen . . .	470	—	3	11	46	37	75	49	72	68	82	16	11	—
8 personen . . .	254	—	2	6	26	17	36	26	37	46	40	11	7	—
9 personen . . .	88	—	2	—	4	4	9	6	15	12	29	4	3	—
10 personen en meer	92	—	—	2	6	2	10	8	17	12	25	9	1	—
Totaal . . . . .	16 020	1 006	708	1 246	2 931	1 583	2 160	1 278	1 738	1 454	1 443	331	137	5

TABEL III

AANTAL BEWONERS	Totaal aantal woningen	Oppervlakte van de woning (in m2)											
		Minder dan 35	35 tot — 45	45 tot — 55	55 tot — 65	65 tot — 75	75 tot — 85	85 tot — 95	95 tot — 105	105 tot — 125	125 tot — 175	175 tot — 225	225 en meer

ADMINISTRATIEF ARRONDISSEMENT VIRTON

1 persoon . . . . .	2 269	279	156	235	477	219	303	151	168	142	112	21	6	—
2 personen . . . . .	3 793	140	218	382	693	440	624	317	385	321	217	42	14	—
3 personen . . . . .	2 801	69	98	224	503	318	447	287	335	260	213	34	13	—
4 personen . . . . .	2 198	29	72	122	297	256	378	263	313	243	172	41	12	—
5 personen . . . . .	1 195	7	15	39	129	115	228	135	190	160	139	27	11	—
6 personen . . . . .	621	—	2	18	61	49	106	86	95	91	89	16	8	—
7 personen . . . . .	272	—	2	4	24	24	33	29	47	47	45	12	5	—
8 personen . . . . .	135	—	1	2	9	8	13	16	29	20	30	5	2	—
9 personen . . . . .	51	—	—	—	3	2	5	1	13	11	12	3	1	—
10 personen en meer	58	—	—	—	1	4	8	6	8	9	17	3	2	—
Totaal . . . . .	13 393	524	564	1 026	2 197	1 435	2 145	1 291	1 583	1 304	1 046	204	74	—

ADMINISTRATIEF ARRONDISSEMENT DINANT

1 persoon . . . . .	4 231	644	371	515	796	431	464	248	242	245	206	43	26	—
2 personen . . . . .	7 303	414	482	804	1 372	992	972	530	570	540	437	132	58	—
3 personen . . . . .	4 974	156	233	460	797	659	720	472	472	427	397	125	56	—
4 personen . . . . .	3 968	73	126	298	576	468	637	408	387	433	380	125	57	—
5 personen . . . . .	2 540	25	50	130	337	301	402	287	287	304	299	78	40	—
6 personen . . . . .	1 490	8	22	55	157	166	232	171	180	199	203	61	36	—
7 personen . . . . .	739	1	13	25	72	74	97	78	83	113	118	40	25	—
8 personen . . . . .	376	—	3	6	32	31	44	47	39	61	70	18	25	—
9 personen . . . . .	163	—	—	6	16	9	16	16	20	26	30	11	13	—
10 personen en meer	185	—	—	3	5	11	19	16	27	26	44	18	16	—
Totaal . . . . .	25 969	1 321	1 300	2 302	4 160	3 142	3 603	2 273	2 307	2 374	2 184	651	352	—

ADMINISTRATIEF ARRONDISSEMENT NAMEN

1 persoon . . . . .	11 609	3 054	1 572	1 547	1 594	1 014	933	498	452	445	369	80	50	1
2 personen . . . . .	22 552	1 786	2 100	3 093	3 967	2 875	2 708	1 516	1 474	1 376	1 237	286	129	5
3 personen . . . . .	15 753	619	1 079	1 805	2 691	2 114	2 188	1 341	1 323	1 145	1 060	261	125	2
4 personen . . . . .	11 060	216	507	954	1 678	1 531	1 586	1 021	1 079	1 097	1 016	257	116	2
5 personen . . . . .	6 213	73	176	428	797	839	921	603	675	702	698	207	94	—
6 personen . . . . .	3 101	11	85	166	368	414	402	276	353	401	400	139	86	—
7 personen . . . . .	1 489	9	26	68	164	169	177	167	196	190	198	84	41	—
8 personen . . . . .	752	—	10	28	81	88	94	70	65	114	126	35	41	—
9 personen . . . . .	316	—	3	9	22	33	32	18	37	52	55	36	19	—
10 personen en meer	357	—	4	4	31	31	42	22	37	58	71	26	31	—
Totaal . . . . .	73 202	5 768	5 562	8 102	11 393	9 108	9 083	5 532	5 691	5 580	5 230	1 411	732	10

ADMINISTRATIEF ARRONDISSEMENT PHILIPPEVILLE

1 persoon . . . . .	2 978	402	259	352	576	322	353	184	181	174	136	27	12	—
2 personen . . . . .	5 296	239	273	543	1 021	706	771	444	462	413	345	65	14	—
3 personen . . . . .	3 526	91	150	281	572	473	543	357	359	327	277	69	27	—
4 personen . . . . .	2 750	52	97	159	393	326	419	295	299	328	297	65	20	—
5 personen . . . . .	1 669	16	25	96	201	168	249	168	220	239	220	57	10	—
6 personen . . . . .	949	2	11	43	94	97	121	105	126	146	152	30	22	—
7 personen . . . . .	469	—	4	19	40	54	66	51	51	73	80	18	13	—
8 personen . . . . .	253	—	2	5	22	17	27	29	40	35	54	17	5	—
9 personen . . . . .	109	—	—	4	7	6	9	8	17	21	30	5	2	—
10 personen en meer	120	—	—	2	5	5	15	10	16	21	28	11	7	—
Totaal . . . . .	18 119	802	821	1 504	2 931	2 174	2 573	1 651	1 771	1 777	1 619	364	132	—



TABEL IV. — INDELING VAN DE PRIVATE WONINGEN NAAR HET AANTAL VERTREKKEN ZONDER VENSTER OF ZONDER VERTIKAAL VENSTER.

Aantal vertrekken van de woning	Totaal aantal woningen	waarvan met volgend aantal vertrekken zonder venster of zonder vertikaal venster					
		1	2	3	4	5	6 en meer
<b>HET RIJK</b>							
1 . . . . .	70 600	423	—	—	—	—	—
2 . . . . .	243 252	5 531	130	—	—	—	—
3 . . . . .	437 128	38 937	1 886	25	—	—	—
4 . . . . .	709 245	58 547	11 799	635	3	—	—
5 . . . . .	598 136	62 587	14 313	2 131	155	—	—
6 . . . . .	492 528	41 260	15 274	3 303	425	36	—
7 . . . . .	216 780	27 101	9 239	2 806	598	83	20
8 . . . . .	121 767	14 031	7 097	2 060	765	79	39
9 . . . . .	53 129	7 730	3 873	1 614	474	99	35
10 . . . . .	30 356	4 259	3 034	1 124	450	115	41
11 . . . . .	15 281	2 415	1 658	873	312	98	38
12 en meer . . . . .	26 390	3 275	2 937	1 866	1 043	392	285
onbekend . . . . .	1 712	—	—	—	—	—	—
<b>Totaal . . . . .</b>	<b>3 016 304</b>	<b>266 096</b>	<b>71 240</b>	<b>16 437</b>	<b>4 225</b>	<b>902</b>	<b>458</b>
<b>PROVINCIE ANTWERPEN</b>							
1 . . . . .	11 932	23	—	—	—	—	—
2 . . . . .	38 589	1 361	4	—	—	—	—
3 . . . . .	79 805	8 655	745	2	—	—	—
4 . . . . .	109 685	13 522	4 221	330	—	—	—
5 . . . . .	90 385	11 107	4 534	965	85	—	—
6 . . . . .	68 177	6 875	3 616	1 090	185	20	—
7 . . . . .	30 452	4 000	2 106	795	192	40	7
8 . . . . .	15 741	2 250	1 377	564	224	33	14
9 . . . . .	7 217	1 161	700	385	139	38	10
10 . . . . .	3 999	616	465	232	112	40	9
11 . . . . .	1 993	314	259	155	65	15	12
12 en meer . . . . .	3 220	458	350	279	162	67	59
onbekend . . . . .	100	—	—	—	—	—	—
<b>Totaal . . . . .</b>	<b>461 295</b>	<b>50 342</b>	<b>18 377</b>	<b>4 797</b>	<b>1 164</b>	<b>253</b>	<b>111</b>
<b>PROVINCIE BRABANT</b>							
1 . . . . .	22 689	331	—	—	—	—	—
2 . . . . .	72 701	2 344	111	—	—	—	—
3 . . . . .	146 689	19 124	644	21	—	—	—
4 . . . . .	179 297	28 255	3 222	145	3	—	—
5 . . . . .	118 352	21 572	4 306	377	26	—	—
6 . . . . .	86 407	10 328	4 285	699	83	4	—
7 . . . . .	38 971	6 420	2 577	749	129	17	6
8 . . . . .	23 112	3 395	2 014	594	180	16	13
9 . . . . .	11 683	2 071	1 274	523	145	26	9
10 . . . . .	7 306	1 237	1 070	379	143	25	13
11 . . . . .	4 099	698	568	358	116	41	10
12 en meer . . . . .	8 003	1 030	1 086	831	473	211	124
onbekend . . . . .	1 420	—	—	—	—	—	—
<b>Totaal . . . . .</b>	<b>720 729</b>	<b>96 805</b>	<b>21 157</b>	<b>4 676</b>	<b>1 298</b>	<b>340</b>	<b>175</b>
<b>PROVINCIE WEST-VLAANDEREN</b>							
1 . . . . .	3 290	1	—	—	—	—	—
2 . . . . .	15 942	362	1	—	—	—	—
3 . . . . .	32 706	1 642	130	—	—	—	—
4 . . . . .	67 378	2 890	1 152	40	—	—	—
5 . . . . .	76 104	5 378	1 564	266	15	—	—
6 . . . . .	66 549	5 113	1 996	446	44	3	—
7 . . . . .	28 387	3 340	876	302	59	8	1
8 . . . . .	14 863	1 662	558	196	68	5	2
9 . . . . .	6 506	812	297	108	37	4	4
10 . . . . .	3 500	448	222	63	22	3	4
11 . . . . .	1 705	253	110	34	15	9	2
12 en meer . . . . .	2 804	355	217	109	43	13	11
onbekend . . . . .	11	—	—	—	—	—	—
<b>Totaal . . . . .</b>	<b>319 745</b>	<b>22 256</b>	<b>7 123</b>	<b>1 564</b>	<b>303</b>	<b>45</b>	<b>24</b>

TABEL IV

Aantal vertrekken van de woning	Totaal aantal woningen	waarvan met volgend aantal vertrekken zonder venster of zonder vertikaal venster					
		1	2	3	4	5	6 en meer
<b>PROVINCIE OOST-VLAANDEREN</b>							
1 . . . . .	4 230	—	—	—	—	—	—
2 . . . . .	23 996	406	—	—	—	—	—
3 . . . . .	45 095	3 550	125	—	—	—	—
4 . . . . .	87 674	4 597	1 574	51	—	—	—
5 . . . . .	92 328	7 565	1 906	267	13	—	—
6 . . . . .	73 775	6 759	1 833	521	52	2	—
7 . . . . .	32 629	4 608	1 220	406	117	10	1
8 . . . . .	17 665	2 119	880	225	138	15	4
9 . . . . .	7 047	1 115	370	136	58	9	3
10 . . . . .	3 849	506	314	96	35	16	4
11 . . . . .	1 782	297	160	59	23	8	1
12 en meer	2 936	384	296	148	71	11	20
onbekend . . . . .	93	—	—	—	—	—	—
<b>Totaal . . . . .</b>	<b>393 099</b>	<b>31 906</b>	<b>8 678</b>	<b>1 909</b>	<b>507</b>	<b>71</b>	<b>33</b>
<b>PROVINCIE HENEGOUWEN</b>							
1 . . . . .	9 997	6	—	—	—	—	—
2 . . . . .	33 768	326	—	—	—	—	—
3 . . . . .	47 189	1 673	71	—	—	—	—
4 . . . . .	112 226	3 037	554	32	—	—	—
5 . . . . .	100 733	7 425	751	102	10	—	—
6 . . . . .	70 772	5 229	1 190	200	23	5	—
7 . . . . .	29 177	3 259	827	226	27	3	4
8 . . . . .	15 724	1 666	715	163	51	6	2
9 . . . . .	6 194	810	408	136	32	3	3
10 . . . . .	3 469	436	305	93	41	13	6
11 . . . . .	1 657	255	181	77	18	5	6
12 en meer	2 681	288	290	143	69	35	33
onbekend . . . . .	40	—	—	—	—	—	—
<b>Totaal . . . . .</b>	<b>433 627</b>	<b>24 410</b>	<b>5 292</b>	<b>1 172</b>	<b>271</b>	<b>70</b>	<b>54</b>
<b>PROVINCIE LUIK</b>							
1 . . . . .	14 890	62	—	—	—	—	—
2 . . . . .	40 799	588	14	—	—	—	—
3 . . . . .	60 287	3 484	137	2	—	—	—
4 . . . . .	88 047	4 836	718	26	—	—	—
5 . . . . .	58 710	6 295	855	100	5	—	—
6 . . . . .	48 886	4 317	1 613	183	16	—	—
7 . . . . .	21 944	3 042	1 087	206	33	3	1
8 . . . . .	13 421	1 585	956	203	65	3	2
9 . . . . .	6 230	950	498	215	33	9	3
10 . . . . .	3 736	582	372	161	66	9	2
11 . . . . .	1 976	323	229	117	50	8	2
12 en meer	3 283	403	402	216	145	33	15
onbekend . . . . .	32	—	—	—	—	—	—
<b>Totaal . . . . .</b>	<b>362 241</b>	<b>26 467</b>	<b>6 881</b>	<b>1 429</b>	<b>413</b>	<b>65</b>	<b>25</b>
<b>PROVINCIE LIMBURG</b>							
1 . . . . .	1 676	—	—	—	—	—	—
2 . . . . .	7 609	31	—	—	—	—	—
3 . . . . .	10 915	179	13	—	—	—	—
4 . . . . .	21 676	318	102	1	—	—	—
5 . . . . .	27 494	620	131	19	—	—	—
6 . . . . .	40 276	657	134	93	8	1	—
7 . . . . .	17 294	746	139	43	15	1	—
8 . . . . .	8 489	434	115	22	16	—	—
9 . . . . .	3 099	260	66	21	4	3	—
10 . . . . .	1 565	150	50	15	3	2	—
11 . . . . .	682	89	37	10	2	1	—
12 en meer	1 011	104	72	40	22	6	5
onbekend . . . . .	3	—	—	—	—	—	—
<b>Totaal . . . . .</b>	<b>141 789</b>	<b>3 588</b>	<b>859</b>	<b>264</b>	<b>70</b>	<b>14</b>	<b>5</b>

TABEL IV

Aantal vertrekken van de woning	Totaal aantal woningen	waarvan met volgend aantal vertrekken zonder venster of zonder vertikaal venster					
		1	2	3	4	5	6 en meer

PROVINCIE LUXEMBURG

1 . . . . .	553	—	—	—	—	—	—
2 . . . . .	3 054	34	—	—	—	—	—
3 . . . . .	4 249	179	8	—	—	—	—
4 . . . . .	16 385	280	102	—	—	—	—
5 . . . . .	11 983	891	105	12	—	—	—
6 . . . . .	14 543	517	236	27	4	—	—
7 . . . . .	6 624	531	118	19	6	—	—
8 . . . . .	5 041	259	109	25	6	—	—
9 . . . . .	1 862	143	55	16	11	1	—
10 . . . . .	1 041	74	56	18	10	2	—
11 . . . . .	404	36	29	11	10	8	2
12 en meer	746	70	62	21	11	4	5
onbekend . . . . .	4	—	—	—	—	—	—
<b>Totaal . . . . .</b>	<b>66 489</b>	<b>3 014</b>	<b>880</b>	<b>149</b>	<b>58</b>	<b>15</b>	<b>7</b>

PROVINCIE NAMEN

1 . . . . .	1 343	—	—	—	—	—	—
2 . . . . .	6 794	79	—	—	—	—	—
3 . . . . .	10 193	451	13	—	—	—	—
4 . . . . .	26 877	812	154	10	—	—	—
5 . . . . .	22 047	1 734	161	23	1	—	—
6 . . . . .	23 143	1 465	371	44	10	1	—
7 . . . . .	11 302	1 155	289	60	20	1	—
8 . . . . .	7 711	661	373	68	17	1	2
9 . . . . .	3 291	408	205	74	15	6	3
10 . . . . .	1 891	210	180	67	18	5	3
11 . . . . .	983	150	85	52	13	3	3
12 en meer	1 706	183	162	79	47	12	13
onbekend . . . . .	9	—	—	—	—	—	—
<b>Totaal . . . . .</b>	<b>117 290</b>	<b>7 308</b>	<b>1 993</b>	<b>477</b>	<b>141</b>	<b>29</b>	<b>24</b>

ADMINISTRATIEF ARRONDISSEMENT ANTWERPEN

1 . . . . .	8 408	20	—	—	—	—	—
2 . . . . .	26 254	1 128	3	—	—	—	—
3 . . . . .	60 805	7 617	675	2	—	—	—
4 . . . . .	78 072	11 716	3 632	304	—	—	—
5 . . . . .	52 433	8 138	3 696	838	77	—	—
6 . . . . .	34 966	4 368	2 709	815	159	14	—
7 . . . . .	16 778	2 574	1 569	642	152	30	7
8 . . . . .	9 344	1 508	1 052	473	196	27	13
9 . . . . .	4 676	817	545	335	121	31	9
10 . . . . .	2 694	442	357	201	100	35	8
11 . . . . .	1 364	241	200	129	60	15	9
12 en meer	2 381	367	291	236	144	59	52
onbekend . . . . .	84	—	—	—	—	—	—
<b>Totaal . . . . .</b>	<b>298 259</b>	<b>38 936</b>	<b>14 729</b>	<b>3 975</b>	<b>1 009</b>	<b>211</b>	<b>98</b>

ADMINISTRATIEF ARRONDISSEMENT MECHELEN

1 . . . . .	1 975	2	—	—	—	—	—
2 . . . . .	6 486	151	1	—	—	—	—
3 . . . . .	10 610	645	47	—	—	—	—
4 . . . . .	17 548	1 124	269	11	—	—	—
5 . . . . .	21 249	2 060	415	42	4	—	—
6 . . . . .	15 265	1 817	560	115	11	5	—
7 . . . . .	6 159	985	359	97	14	4	—
8 . . . . .	2 917	490	206	68	14	3	—
9 . . . . .	1 179	198	89	33	11	4	—
10 . . . . .	605	102	69	21	6	3	1
11 . . . . .	294	45	34	15	4	—	—
12 en meer	407	53	33	20	10	6	5
onbekend . . . . .	6	—	—	—	—	—	—
<b>Totaal . . . . .</b>	<b>84 700</b>	<b>7 672</b>	<b>2 082</b>	<b>422</b>	<b>74</b>	<b>25</b>	<b>6</b>

TABEL IV

Aantal vertrekken van de woning	Totaal aantal woningen	waarvan met volgend aantal vertrekken zonder venster of zonder vertikaal venster					
		1	2	3	4	5	6 en meer

ADMINISTRATIEF ARRONDISSEMENT TURNHOUT

1 . . . . .	1 549	1	—	—	—	—	—	—
2 . . . . .	5 849	82	—	—	—	—	—	—
3 . . . . .	8 390	393	23	—	—	—	—	—
4 . . . . .	14 065	682	320	15	—	—	—	—
5 . . . . .	16 703	909	423	85	4	—	—	—
6 . . . . .	17 946	690	347	160	15	1	—	—
7 . . . . .	7 515	441	178	56	26	6	—	—
8 . . . . .	3 480	252	119	23	14	3	1	—
9 . . . . .	1 362	146	66	17	7	3	1	—
10 . . . . .	700	72	39	10	6	2	—	—
11 . . . . .	335	28	25	11	1	—	3	—
12 en meer	432	38	26	23	8	2	2	—
onbekend . . . . .	10	—	—	—	—	—	—	—
<b>Totaal . . . . .</b>	<b>78 336</b>	<b>3 734</b>	<b>1 566</b>	<b>400</b>	<b>81</b>	<b>17</b>	<b>7</b>	<b>—</b>

ADMINISTRATIEF ARRONDISSEMENT BRUSSEL

1 . . . . .	20 635	331	—	—	—	—	—	—
2 . . . . .	62 829	2 227	111	—	—	—	—	—
3 . . . . .	130 048	18 436	611	21	—	—	—	—
4 . . . . .	141 105	27 018	2 998	139	3	—	—	—
5 . . . . .	80 297	18 460	3 976	335	25	—	—	—
6 . . . . .	51 860	7 540	3 660	604	70	3	—	—
7 . . . . .	24 076	4 239	2 053	651	111	14	5	—
8 . . . . .	14 718	2 321	1 605	515	154	13	9	—
9 . . . . .	7 793	1 438	995	436	122	23	9	—
10 . . . . .	5 068	902	833	328	129	22	11	—
11 . . . . .	3 039	526	476	310	108	34	5	—
12 en meer	5 967	759	885	727	420	191	108	—
onbekend . . . . .	1 336	—	—	—	—	—	—	—
<b>Totaal . . . . .</b>	<b>548 771</b>	<b>84 197</b>	<b>18 203</b>	<b>4 066</b>	<b>1 142</b>	<b>300</b>	<b>147</b>	<b>—</b>

ADMINISTRATIEF ARRONDISSEMENT LEUVEN

1 . . . . .	1 521	—	—	—	—	—	—	—
2 . . . . .	7 137	76	—	—	—	—	—	—
3 . . . . .	11 462	478	18	—	—	—	—	—
4 . . . . .	25 166	806	147	1	—	—	—	—
5 . . . . .	23 541	2 006	208	22	1	—	—	—
6 . . . . .	20 172	1 593	430	51	6	—	—	—
7 . . . . .	8 260	1 143	335	69	11	1	1	—
8 . . . . .	4 518	568	247	54	15	1	1	—
9 . . . . .	2 081	341	155	49	16	1	—	—
10 . . . . .	1 136	180	117	27	4	—	1	—
11 . . . . .	516	102	44	19	3	5	4	—
12 en meer	1 023	141	107	50	27	13	7	—
onbekend . . . . .	45	—	—	—	—	—	—	—
<b>Totaal . . . . .</b>	<b>106 578</b>	<b>7 434</b>	<b>1 808</b>	<b>342</b>	<b>83</b>	<b>21</b>	<b>14</b>	<b>—</b>

ADMINISTRATIEF ARRONDISSEMENT NIJVEL

1 . . . . .	533	—	—	—	—	—	—	—
2 . . . . .	2 735	41	—	—	—	—	—	—
3 . . . . .	5 179	210	15	—	—	—	—	—
4 . . . . .	13 026	431	77	5	—	—	—	—
5 . . . . .	14 514	1 106	122	20	—	—	—	—
6 . . . . .	14 375	1 195	195	44	7	1	—	—
7 . . . . .	6 635	1 038	189	29	7	2	—	—
8 . . . . .	3 876	506	162	25	11	2	3	—
9 . . . . .	1 809	292	124	38	7	2	—	—
10 . . . . .	1 102	155	120	24	10	3	1	—
11 . . . . .	544	70	48	29	5	2	1	—
12 en meer	1 013	130	94	54	26	7	9	—
onbekend . . . . .	39	—	—	—	—	—	—	—
<b>Totaal . . . . .</b>	<b>65 380</b>	<b>5 174</b>	<b>1 146</b>	<b>268</b>	<b>73</b>	<b>19</b>	<b>14</b>	<b>—</b>

TABEL IV

Aantal vertrekken van de woning	Totaal aantal woningen	waarvan met volgend aantal vertrekken zonder venster of zonder vertikaal venster					
		1	2	3	4	5	6 en meer

ADMINISTRATIEF ARRONDISSEMENT BRUGGE

1 . . . . .	1 017	1	—	—	—	—	—	—
2 . . . . .	3 620	114	1	—	—	—	—	—
3 . . . . .	7 035	458	17	—	—	—	—	—
4 . . . . .	11 972	651	157	9	—	—	—	—
5 . . . . .	13 975	1 014	183	28	4	—	—	—
6 . . . . .	13 705	1 260	263	41	9	2	—	—
7 . . . . .	6 942	937	198	34	11	2	1	—
8 . . . . .	3 818	498	155	48	13	—	—	—
9 . . . . .	1 776	279	74	30	6	1	—	—
10 . . . . .	1 058	148	64	19	7	1	1	—
11 . . . . .	521	77	46	13	6	3	1	—
12 en meer	1 036	129	74	37	14	5	3	—
onbekend . . . . .	2	—	—	—	—	—	—	—
<b>Totaal . . . . .</b>	<b>66 477</b>	<b>5 566</b>	<b>1 232</b>	<b>259</b>	<b>70</b>	<b>14</b>	<b>6</b>	<b>—</b>

ADMINISTRATIEF ARRONDISSEMENT DIKSMUIDE

1 . . . . .	104	—	—	—	—	—	—	—
2 . . . . .	614	11	—	—	—	—	—	—
3 . . . . .	1 215	77	5	—	—	—	—	—
4 . . . . .	3 436	137	53	—	—	—	—	—
5 . . . . .	2 864	244	122	9	2	—	—	—
6 . . . . .	2 711	133	180	13	1	—	—	—
7 . . . . .	1 228	108	47	30	1	—	—	—
8 . . . . .	680	45	21	13	9	—	—	—
9 . . . . .	287	23	11	4	4	2	—	—
10 . . . . .	119	13	7	4	1	1	—	—
11 . . . . .	49	2	2	—	—	1	—	—
12 en meer	61	5	3	—	1	1	—	—
onbekend . . . . .	—	—	—	—	—	—	—	—
<b>Totaal . . . . .</b>	<b>13 368</b>	<b>798</b>	<b>451</b>	<b>73</b>	<b>19</b>	<b>5</b>	<b>—</b>	<b>—</b>

ADMINISTRATIEF ARRONDISSEMENT IEPER

1 . . . . .	517	—	—	—	—	—	—	—
2 . . . . .	1 482	55	—	—	—	—	—	—
3 . . . . .	2 401	202	23	—	—	—	—	—
4 . . . . .	8 106	354	220	7	—	—	—	—
5 . . . . .	8 665	810	234	43	1	—	—	—
6 . . . . .	8 294	671	398	58	3	—	—	—
7 . . . . .	3 658	538	111	42	6	2	—	—
8 . . . . .	2 039	245	82	24	9	—	—	—
9 . . . . .	849	111	39	11	3	—	1	—
10 . . . . .	464	77	41	4	2	—	—	—
11 . . . . .	222	38	10	5	1	—	—	—
12 en meer	309	46	19	7	8	2	1	—
onbekend . . . . .	—	—	—	—	—	—	—	—
<b>Totaal . . . . .</b>	<b>37 006</b>	<b>3 147</b>	<b>1 177</b>	<b>201</b>	<b>33</b>	<b>4</b>	<b>2</b>	<b>—</b>

ADMINISTRATIEF ARRONDISSEMENT KORTRIJK

1 . . . . .	691	—	—	—	—	—	—	—
2 . . . . .	4 646	106	—	—	—	—	—	—
3 . . . . .	8 525	403	43	—	—	—	—	—
4 . . . . .	17 858	710	325	11	—	—	—	—
5 . . . . .	26 045	1 806	436	83	4	—	—	—
6 . . . . .	20 584	1 882	507	164	9	—	—	—
7 . . . . .	7 282	934	235	73	12	3	—	—
8 . . . . .	3 358	430	131	36	2	1	—	—
9 . . . . .	1 419	179	61	22	10	1	1	—
10 . . . . .	728	97	42	14	3	—	1	—
11 . . . . .	360	62	23	6	1	1	1	—
12 en meer	477	55	44	16	4	1	—	—
onbekend . . . . .	—	—	—	—	—	—	—	—
<b>Totaal . . . . .</b>	<b>91 973</b>	<b>6 664</b>	<b>1 847</b>	<b>425</b>	<b>45</b>	<b>7</b>	<b>3</b>	<b>—</b>

TABEL IV

Aantal vertrekken van de woning	Totaal aantal woningen	waarvan met volgend aantal vertrekken zonder venster of zonder vertikaal venster					
		1	2	3	4	5	6 en meer

ADMINISTRATIEF ARRONDISSEMENT OOSTENDE

1 . . . . .	586	—	—	—	—	—	—
2 . . . . .	2 547	22	—	—	—	—	—
3 . . . . .	6 504	255	15	—	—	—	—
4 . . . . .	9 908	492	102	3	—	—	—
5 . . . . .	7 896	629	147	15	3	—	—
6 . . . . .	5 958	499	145	38	2	—	—
7 . . . . .	2 627	359	85	28	4	—	—
8 . . . . .	1 475	198	67	29	3	1	1
9 . . . . .	740	106	55	18	2	—	1
10 . . . . .	416	54	36	11	5	1	—
11 . . . . .	251	44	17	6	3	2	—
12 en meer	513	72	51	29	12	2	6
onbekend . . . . .	3	—	—	—	—	—	—
<b>Totaal . . . . .</b>	<b>39 424</b>	<b>2 730</b>	<b>720</b>	<b>177</b>	<b>34</b>	<b>6</b>	<b>8</b>

ADMINISTRATIEF ARRONDISSEMENT ROESELARE

1 . . . . .	156	—	—	—	—	—	—
2 . . . . .	1 564	24	—	—	—	—	—
3 . . . . .	3 080	93	10	—	—	—	—
4 . . . . .	8 233	213	127	3	—	—	—
5 . . . . .	9 197	466	230	37	1	—	—
6 . . . . .	8 672	378	260	58	10	1	—
7 . . . . .	3 357	212	101	31	7	1	—
8 . . . . .	1 649	93	41	20	13	2	—
9 . . . . .	665	47	26	9	5	—	—
10 . . . . .	325	26	14	6	2	—	1
11 . . . . .	144	17	3	2	2	1	—
12 en meer	182	18	12	4	3	1	—
onbekend . . . . .	5	—	—	—	—	—	—
<b>Totaal . . . . .</b>	<b>37 229</b>	<b>1 587</b>	<b>824</b>	<b>170</b>	<b>43</b>	<b>6</b>	<b>1</b>

ADMINISTRATIEF ARRONDISSEMENT TIELT

1 . . . . .	42	—	—	—	—	—	—
2 . . . . .	643	8	—	—	—	—	—
3 . . . . .	2 101	70	7	—	—	—	—
4 . . . . .	4 863	156	98	4	—	—	—
5 . . . . .	4 576	193	112	27	—	—	—
6 . . . . .	4 046	125	127	36	5	—	—
7 . . . . .	1 931	108	39	28	13	—	—
8 . . . . .	1 035	62	22	9	9	1	1
9 . . . . .	415	19	8	7	3	—	—
10 . . . . .	204	7	11	—	—	—	—
11 . . . . .	76	6	4	1	2	—	—
12 en meer	100	9	6	8	—	—	—
onbekend . . . . .	—	—	—	—	—	—	—
<b>Totaal . . . . .</b>	<b>20 032</b>	<b>763</b>	<b>434</b>	<b>120</b>	<b>32</b>	<b>1</b>	<b>1</b>

ADMINISTRATIEF ARRONDISSEMENT VEURNE

1 . . . . .	177	—	—	—	—	—	—
2 . . . . .	826	22	—	—	—	—	—
3 . . . . .	1 845	84	10	—	—	—	—
4 . . . . .	3 002	177	70	3	—	—	—
5 . . . . .	2 886	216	100	24	—	—	—
6 . . . . .	2 579	165	116	38	5	—	—
7 . . . . .	1 362	144	60	36	5	—	—
8 . . . . .	809	91	39	17	10	—	—
9 . . . . .	355	48	23	7	4	—	1
10 . . . . .	186	26	7	5	2	—	1
11 . . . . .	82	7	5	1	—	1	—
12 en meer	126	21	8	8	1	1	1
onbekend . . . . .	1	—	—	—	—	—	—
<b>Totaal . . . . .</b>	<b>14 236</b>	<b>1 001</b>	<b>438</b>	<b>139</b>	<b>27</b>	<b>2</b>	<b>3</b>

TABEL IV

Aantal vertrekken van de woning	Totaal aantal woningen	waarvan met volgend aantal vertrekken zonder venster of zonder vertikaal venster					
		1	2	3	4	5	6 en meer

ADMINISTRATIEF ARRONDISSEMENT AALST

1 . . . . .	472	—	—	—	—	—	—
2 . . . . .	3 935	61	—	—	—	—	—
3 . . . . .	6 917	301	13	—	—	—	—
4 . . . . .	18 340	536	165	5	—	—	—
5 . . . . .	17 851	1 183	219	23	—	—	—
6 . . . . .	15 395	872	266	80	6	—	—
7 . . . . .	6 405	628	174	44	7	1	—
8 . . . . .	3 896	312	110	26	20	1	—
9 . . . . .	1 265	166	60	17	4	—	—
10 . . . . .	688	84	41	12	7	2	—
11 . . . . .	296	34	28	6	5	1	—
12 en meer	413	42	37	14	11	1	2
onbekend . . . . .	2	—	—	—	—	—	—
<b>Totaal . . . . .</b>	<b>75 875</b>	<b>4 219</b>	<b>1 113</b>	<b>227</b>	<b>60</b>	<b>6</b>	<b>2</b>

ADMINISTRATIEF ARRONDISSEMENT DENDERMONDE

1 . . . . .	284	—	—	—	—	—	—
2 . . . . .	2 991	45	—	—	—	—	—
3 . . . . .	5 211	371	15	—	—	—	—
4 . . . . .	11 329	427	356	9	—	—	—
5 . . . . .	12 594	663	362	44	5	—	—
6 . . . . .	9 685	673	179	76	6	—	—
7 . . . . .	3 998	474	97	44	16	1	—
8 . . . . .	2 058	176	165	16	17	2	—
9 . . . . .	787	99	32	18	5	1	—
10 . . . . .	414	50	25	4	2	1	—
11 . . . . .	177	28	13	7	3	—	—
12 en meer	252	27	35	15	6	1	—
onbekend . . . . .	1	—	—	—	—	—	—
<b>Totaal . . . . .</b>	<b>49 781</b>	<b>3 033</b>	<b>1 279</b>	<b>233</b>	<b>60</b>	<b>6</b>	<b>—</b>

ADMINISTRATIEF ARRONDISSEMENT EEKLO

1 . . . . .	89	—	—	—	—	—	—
2 . . . . .	1 197	39	—	—	—	—	—
3 . . . . .	2 986	404	20	—	—	—	—
4 . . . . .	5 205	423	230	8	—	—	—
5 . . . . .	5 828	502	258	49	2	—	—
6 . . . . .	4 748	402	188	71	2	—	—
7 . . . . .	2 153	263	91	44	13	—	—
8 . . . . .	1 028	127	70	23	16	3	1
9 . . . . .	425	63	24	13	3	—	1
10 . . . . .	184	22	16	4	6	1	—
11 . . . . .	96	13	4	1	1	—	—
12 en meer	144	19	18	5	2	—	2
onbekend . . . . .	—	—	—	—	—	—	—
<b>Totaal . . . . .</b>	<b>24 083</b>	<b>2 277</b>	<b>919</b>	<b>218</b>	<b>45</b>	<b>4</b>	<b>4</b>

ADMINISTRATIEF ARRONDISSEMENT GENT

1 . . . . .	2 779	—	—	—	—	—	—
2 . . . . .	10 540	146	—	—	—	—	—
3 . . . . .	19 667	1 610	38	—	—	—	—
4 . . . . .	31 554	2 189	371	13	—	—	—
5 . . . . .	33 463	3 309	563	64	4	—	—
6 . . . . .	26 751	3 189	722	131	18	2	—
7 . . . . .	12 697	2 288	542	154	36	5	—
8 . . . . .	6 649	1 091	341	82	27	6	—
9 . . . . .	2 895	551	156	50	13	3	—
10 . . . . .	1 656	251	154	42	8	2	3
11 . . . . .	800	150	82	29	9	4	1
12 en meer	1 482	222	147	87	33	6	10
onbekend . . . . .	88	—	—	—	—	—	—
<b>Totaal . . . . .</b>	<b>151 021</b>	<b>14 996</b>	<b>3 116</b>	<b>652</b>	<b>148</b>	<b>28</b>	<b>14</b>

TABEL IV

Aantal vertrekken van de woning	Totaal aantal woningen	waarvan met volgend aantal vertrekken zonder venster of zonder vertikaal venster					
		1	2	3	4	5	6 en meer

ADMINISTRATIEF ARRONDISSEMENT OUDENAARDE

1	185	—	—	—	—	—	—
2	1 870	13	—	—	—	—	—
3	4 021	113	7	—	—	—	—
4	8 406	234	65	3	—	—	—
5	7 940	486	79	10	—	—	—
6	6 729	369	88	24	4	—	—
7	2 775	264	40	11	4	—	—
8	1 727	131	37	9	2	1	—
9	681	88	18	13	3	1	—
10	374	26	22	9	1	—	—
11	165	26	8	5	1	—	—
12 en meer	299	26	22	12	3	—	—
onbekend	2	—	—	—	—	—	—
<b>Totaal</b>	<b>35 174</b>	<b>1 776</b>	<b>386</b>	<b>96</b>	<b>18</b>	<b>2</b>	<b>—</b>

ADMINISTRATIEF ARRONDISSEMENT SINT-NIKLAAS

1	421	—	—	—	—	—	—
2	3 463	102	—	—	—	—	—
3	6 293	751	32	—	—	—	—
4	12 840	788	387	13	—	—	—
5	14 652	1 422	425	77	2	—	—
6	10 467	1 254	390	139	16	—	—
7	4 601	691	276	109	41	3	1
8	2 307	282	157	69	56	2	3
9	994	148	80	25	30	4	2
10	533	73	56	25	11	10	1
11	248	46	25	11	4	3	—
12 en meer	346	48	37	15	16	3	6
onbekend	—	—	—	—	—	—	—
<b>Totaal</b>	<b>57 165</b>	<b>5 605</b>	<b>1 865</b>	<b>483</b>	<b>176</b>	<b>25</b>	<b>13</b>

ADMINISTRATIEF ARRONDISSEMENT AAT

1	88	—	—	—	—	—	—
2	772	13	—	—	—	—	—
3	2 321	82	6	—	—	—	—
4	6 484	221	25	2	—	—	—
5	6 168	382	51	4	1	—	—
6	4 851	280	73	15	1	1	—
7	2 353	239	60	19	2	1	—
8	1 450	137	55	16	—	1	—
9	565	58	34	9	4	—	1
10	310	36	19	5	2	1	—
11	149	27	14	4	—	2	1
12 en meer	230	20	31	13	3	5	2
onbekend	2	—	—	—	—	—	—
<b>Totaal</b>	<b>25 743</b>	<b>1 495</b>	<b>368</b>	<b>87</b>	<b>13</b>	<b>11</b>	<b>4</b>

ADMINISTRATIEF ARRONDISSEMENT CHARLEROI

1	6 078	4	—	—	—	—	—
2	18 135	146	—	—	—	—	—
3	19 479	635	25	—	—	—	—
4	42 249	970	149	14	—	—	—
5	34 916	2 507	182	18	3	—	—
6	25 400	1 514	379	47	5	1	—
7	9 806	947	243	53	2	1	2
8	4 662	435	209	40	13	—	1
9	1 656	203	112	46	6	1	1
10	932	108	89	25	11	2	1
11	498	75	51	19	4	1	2
12 en meer	834	89	85	46	25	9	4
onbekend	10	—	—	—	—	—	—
<b>Totaal</b>	<b>164 655</b>	<b>7 633</b>	<b>1 524</b>	<b>308</b>	<b>69</b>	<b>15</b>	<b>11</b>



TABEL IV

Aantal vertrekken van de woning	Totaal aantal woningen	waarvan met volgend aantal vertrekken zonder venster of zonder vertikaal venster					
		1	2	3	4	5	6 en meer

ADMINISTRATIEF ARRONDISSEMENT BERGEN

1 . . . . .	1 813	—	—	—	—	—	—
2 . . . . .	6 740	82	—	—	—	—	—
3 . . . . .	10 298	399	17	—	—	—	—
4 . . . . .	26 106	723	159	7	—	—	—
5 . . . . .	22 613	2 123	149	17	—	—	—
6 . . . . .	13 486	1 241	222	28	7	2	—
7 . . . . .	5 215	663	153	38	6	—	1
8 . . . . .	2 974	319	164	34	16	—	1
9 . . . . .	1 215	171	92	20	5	1	—
10 . . . . .	667	79	59	24	7	2	—
11 . . . . .	314	45	43	21	3	—	—
12 en meer	468	54	51	30	22	7	9
onbekend . . . . .	10	—	—	—	—	—	—
<b>Totaal . . . . .</b>	<b>91 919</b>	<b>5 899</b>	<b>1 109</b>	<b>219</b>	<b>66</b>	<b>12</b>	<b>11</b>

ADMINISTRATIEF ARRONDISSEMENT ZINNIK

1 . . . . .	821	1	—	—	—	—	—
2 . . . . .	2 864	41	—	—	—	—	—
3 . . . . .	4 927	225	5	—	—	—	—
4 . . . . .	14 466	402	65	2	—	—	—
5 . . . . .	14 962	1 150	92	13	2	—	—
6 . . . . .	10 197	1 120	155	23	2	—	—
7 . . . . .	4 073	661	122	26	3	—	1
8 . . . . .	2 212	333	97	25	5	—	—
9 . . . . .	902	152	67	14	5	1	—
10 . . . . .	508	82	47	9	4	3	1
11 . . . . .	217	35	28	11	3	2	—
12 en meer	366	40	29	20	7	7	5
onbekend . . . . .	2	—	—	—	—	—	—
<b>Totaal . . . . .</b>	<b>56 517</b>	<b>4 242</b>	<b>707</b>	<b>143</b>	<b>31</b>	<b>13</b>	<b>7</b>

ADMINISTRATIEF ARRONDISSEMENT THUIN

1 . . . . .	883	1	—	—	—	—	—
2 . . . . .	2 931	19	—	—	—	—	—
3 . . . . .	4 574	106	1	—	—	—	—
4 . . . . .	11 931	242	50	—	—	—	—
5 . . . . .	10 977	542	56	13	1	—	—
6 . . . . .	7 632	384	88	9	2	—	—
7 . . . . .	3 483	259	82	24	2	—	—
8 . . . . .	2 094	154	68	13	6	1	—
9 . . . . .	775	70	44	11	4	—	1
10 . . . . .	413	35	36	10	5	—	2
11 . . . . .	189	25	17	5	2	—	—
12 en meer	276	19	29	16	6	3	6
onbekend . . . . .	16	—	—	—	—	—	—
<b>Totaal . . . . .</b>	<b>46 174</b>	<b>1 856</b>	<b>471</b>	<b>101</b>	<b>28</b>	<b>4</b>	<b>9</b>

ADMINISTRATIEF ARRONDISSEMENT DOORNIK

1 . . . . .	314	—	—	—	—	—	—
2 . . . . .	2 326	25	—	—	—	—	—
3 . . . . .	5 590	226	17	—	—	—	—
4 . . . . .	10 990	479	106	7	—	—	—
5 . . . . .	11 097	721	221	37	3	—	—
6 . . . . .	9 206	690	273	78	6	1	—
7 . . . . .	4 247	490	167	66	12	1	—
8 . . . . .	2 332	288	122	35	11	4	—
9 . . . . .	1 081	156	59	36	8	—	—
10 . . . . .	639	96	55	20	12	5	2
11 . . . . .	290	48	28	17	6	—	3
12 en meer	507	66	65	18	6	4	7
onbekend . . . . .	—	—	—	—	—	—	—
<b>Totaal . . . . .</b>	<b>48 619</b>	<b>3 285</b>	<b>1 113</b>	<b>314</b>	<b>64</b>	<b>15</b>	<b>12</b>

TABEL IV

Aantal vertrekken van de woning	Totaal aantal woningen	waarvan met volgend aantal vertrekken zonder venster of zonder vertikaal venster					
		1	2	3	4	5	6 en meer

ADMINISTRATIEF ARRONDISSEMENT HOEI

1 . . . . .	253	—	—	—	—	—	—
2 . . . . .	1 812	13	—	—	—	—	—
3 . . . . .	2 477	109	3	—	—	—	—
4 . . . . .	7 825	263	32	2	—	—	—
5 . . . . .	6 301	811	35	10	—	—	—
6 . . . . .	6 095	601	94	15	—	—	—
7 . . . . .	3 005	424	72	7	4	1	—
8 . . . . .	1 937	206	108	10	5	—	—
9 . . . . .	814	88	57	9	—	1	—
10 . . . . .	474	62	43	23	2	1	—
11 . . . . .	233	28	23	9	3	2	—
12 en meer	386	36	37	16	10	3	4
onbekend . . . . .	3	—	—	—	—	—	—
<b>Totaal . . . . .</b>	<b>31 615</b>	<b>2 641</b>	<b>504</b>	<b>101</b>	<b>24</b>	<b>8</b>	<b>4</b>

ADMINISTRATIEF ARRONDISSEMENT LUIK

1 . . . . .	13 023	48	—	—	—	—	—
2 . . . . .	30 478	411	13	—	—	—	—
3 . . . . .	42 496	1 984	104	2	—	—	—
4 . . . . .	58 111	2 522	375	16	—	—	—
5 . . . . .	36 044	3 748	403	43	—	—	—
6 . . . . .	25 789	2 521	927	72	5	—	—
7 . . . . .	10 618	1 649	560	111	13	1	1
8 . . . . .	5 971	854	419	85	22	1	1
9 . . . . .	2 963	543	221	96	10	3	2
10 . . . . .	1 750	316	171	73	12	2	2
11 . . . . .	956	193	105	58	8	3	1
12 en meer	1 534	217	228	91	70	13	6
onbekend . . . . .	24	—	—	—	—	—	—
<b>Totaal . . . . .</b>	<b>229 777</b>	<b>15 006</b>	<b>3 526</b>	<b>647</b>	<b>140</b>	<b>23</b>	<b>13</b>

ADMINISTRATIEF ARRONDISSEMENT VERVIERS

1 . . . . .	1 515	14	—	—	—	—	—
2 . . . . .	7 536	158	1	—	—	—	—
3 . . . . .	13 698	1 335	29	—	—	—	—
4 . . . . .	18 243	1 921	295	7	—	—	—
5 . . . . .	12 372	1 449	382	37	5	—	—
6 . . . . .	11 540	842	525	85	9	—	—
7 . . . . .	5 456	589	354	82	12	—	—
8 . . . . .	3 952	384	268	106	30	1	—
9 . . . . .	1 802	229	141	99	14	5	1
10 . . . . .	1 115	159	112	55	24	6	—
11 . . . . .	604	89	80	40	13	3	1
12 en meer	1 092	123	110	92	48	13	4
onbekend . . . . .	4	—	—	—	—	—	—
<b>Totaal . . . . .</b>	<b>78 929</b>	<b>7 292</b>	<b>2 297</b>	<b>603</b>	<b>155</b>	<b>28</b>	<b>6</b>

ADMINISTRATIEF ARRONDISSEMENT BORGWORM

1 . . . . .	99	—	—	—	—	—	—
2 . . . . .	973	6	—	—	—	—	—
3 . . . . .	1 616	56	1	—	—	—	—
4 . . . . .	3 868	130	16	1	—	—	—
5 . . . . .	3 993	287	35	10	—	—	—
6 . . . . .	5 462	353	67	11	2	—	—
7 . . . . .	2 865	380	101	6	4	1	—
8 . . . . .	1 561	141	161	2	8	1	1
9 . . . . .	651	90	79	11	9	—	—
10 . . . . .	397	45	46	10	28	—	—
11 . . . . .	183	13	21	10	26	—	—
12 en meer	251	27	27	17	17	4	1
onbekend . . . . .	1	—	—	—	—	—	—
<b>Totaal . . . . .</b>	<b>21 920</b>	<b>1 528</b>	<b>554</b>	<b>78</b>	<b>94</b>	<b>6</b>	<b>2</b>

TABEL IV

Aantal vertrekken van de woning	Totaal aantal woningen	waarvan met volgend aantal vertrekken zonder venster of zonder vertikaal venster					
		1	2	3	4	5	6 en meer

ADMINISTRATIEF ARRONDISSEMENT HASSELT

1 . . . . .	818	—	—	—	—	—	—
2 . . . . .	3 507	10	—	—	—	—	—
3 . . . . .	5 316	60	2	—	—	—	—
4 . . . . .	10 473	136	50	—	—	—	—
5 . . . . .	14 857	285	53	4	—	—	—
6 . . . . .	20 024	345	45	38	2	—	—
7 . . . . .	8 295	396	61	13	2	—	—
8 . . . . .	3 787	260	50	5	5	—	—
9 . . . . .	1 557	163	33	11	2	1	—
10 . . . . .	744	90	28	5	—	—	—
11 . . . . .	326	51	21	6	1	1	—
12 en meer	513	57	35	26	6	3	1
onbekend . . . . .	3	—	—	—	—	—	—
Totaal . . . . .	70 220	1 853	378	108	18	5	1

ADMINISTRATIEF ARRONDISSEMENT MAASEIK

1 . . . . .	163	—	—	—	—	—	—
2 . . . . .	1 275	3	—	—	—	—	—
3 . . . . .	1 984	17	6	—	—	—	—
4 . . . . .	3 869	35	19	1	—	—	—
5 . . . . .	5 368	60	54	10	—	—	—
6 . . . . .	9 726	68	60	35	4	—	—
7 . . . . .	4 484	78	33	21	6	1	—
8 . . . . .	2 253	45	25	8	6	—	—
9 . . . . .	740	27	12	4	1	1	—
10 . . . . .	387	18	9	2	2	2	—
11 . . . . .	147	9	2	—	—	—	—
12 en meer	195	16	13	6	4	—	1
onbekend . . . . .	—	—	—	—	—	—	—
Totaal . . . . .	30 591	376	233	87	23	4	1

ADMINISTRATIEF ARRONDISSEMENT TONGEREN

1 . . . . .	695	—	—	—	—	—	—
2 . . . . .	2 827	18	—	—	—	—	—
3 . . . . .	3 615	102	5	—	—	—	—
4 . . . . .	7 334	147	33	—	—	—	—
5 . . . . .	7 269	275	24	5	—	—	—
6 . . . . .	10 526	244	29	20	2	1	—
7 . . . . .	4 515	272	45	9	7	—	—
8 . . . . .	2 449	129	40	9	5	—	—
9 . . . . .	802	70	21	6	1	1	—
10 . . . . .	434	42	13	8	1	—	—
11 . . . . .	209	29	14	4	1	—	—
12 en meer	303	31	24	8	12	3	3
onbekend . . . . .	—	—	—	—	—	—	—
Totaal . . . . .	40 978	1 359	248	69	29	5	3

ADMINISTRATIEF ARRONDISSEMENT AARLEN

1 . . . . .	159	—	—	—	—	—	—
2 . . . . .	570	3	—	—	—	—	—
3 . . . . .	1 112	22	—	—	—	—	—
4 . . . . .	2 625	31	3	—	—	—	—
5 . . . . .	2 831	76	11	—	—	—	—
6 . . . . .	3 448	46	25	1	—	—	—
7 . . . . .	1 604	54	8	—	1	—	—
8 . . . . .	1 173	35	7	6	—	—	—
9 . . . . .	620	20	4	—	1	—	—
10 . . . . .	207	8	2	2	1	—	—
11 . . . . .	67	9	—	2	2	1	—
12 en meer	98	10	4	—	1	—	—
onbekend . . . . .	—	—	—	—	—	—	—
Totaal . . . . .	14 514	314	64	11	6	1	—

TABEL IV

Aantal vertrekken van de woning	Totaal aantal woningen	waarvan met volgend aantal vertrekken zonder venster of zonder vertikaal venster					
		1	2	3	4	5	6 en meer

ADMINISTRATIEF ARRONDISSEMENT BASTENAKEN

1 . . . . .	101	—	—	—	—	—	—
2 . . . . .	475	5	—	—	—	—	—
3 . . . . .	478	26	1	—	—	—	—
4 . . . . .	2 895	35	16	—	—	—	—
5 . . . . .	1 683	91	14	2	—	—	—
6 . . . . .	2 351	71	17	4	—	—	—
7 . . . . .	1 025	70	19	4	1	—	—
8 . . . . .	897	33	25	4	3	—	—
9 . . . . .	233	19	7	4	3	—	—
10 . . . . .	153	8	6	5	3	2	—
11 . . . . .	65	3	9	1	1	2	—
12 en meer	135	15	11	3	3	1	1
onbekend . . . . .	—	—	—	—	—	—	—
<b>Totaal . . . . .</b>	<b>10 491</b>	<b>376</b>	<b>125</b>	<b>27</b>	<b>14</b>	<b>5</b>	<b>1</b>

ADMINISTRATIEF ARRONDISSEMENT MARCHE-EN-FAMENNE

1 . . . . .	63	—	—	—	—	—	—
2 . . . . .	512	6	—	—	—	—	—
3 . . . . .	524	21	2	—	—	—	—
4 . . . . .	3 101	38	12	—	—	—	—
5 . . . . .	2 274	233	26	4	—	—	—
6 . . . . .	2 530	125	28	14	1	—	—
7 . . . . .	1 291	142	26	5	1	—	—
8 . . . . .	934	66	15	4	1	—	—
9 . . . . .	313	23	12	3	2	—	—
10 . . . . .	236	17	15	2	—	—	—
11 . . . . .	93	6	7	—	1	1	1
12 en meer	200	16	13	2	2	2	1
onbekend . . . . .	—	—	—	—	—	—	—
<b>Totaal . . . . .</b>	<b>12 071</b>	<b>693</b>	<b>156</b>	<b>34</b>	<b>8</b>	<b>3</b>	<b>2</b>

ADMINISTRATIEF ARRONDISSEMENT NEUFCHATEAU

1 . . . . .	140	—	—	—	—	—	—
2 . . . . .	1 011	17	—	—	—	—	—
3 . . . . .	1 129	84	4	—	—	—	—
4 . . . . .	4 250	115	38	—	—	—	—
5 . . . . .	2 686	350	36	6	—	—	—
6 . . . . .	3 129	180	69	6	1	—	—
7 . . . . .	1 547	183	40	5	3	—	—
8 . . . . .	1 136	74	40	9	1	—	—
9 . . . . .	409	52	24	8	3	1	—
10 . . . . .	262	16	16	8	5	—	—
11 . . . . .	123	11	10	7	4	4	1
12 en meer	194	17	28	9	4	—	2
onbekend . . . . .	4	—	—	—	—	—	—
<b>Totaal . . . . .</b>	<b>16 020</b>	<b>1 099</b>	<b>305</b>	<b>58</b>	<b>21</b>	<b>5</b>	<b>3</b>

ADMINISTRATIEF ARRONDISSEMENT VIRTON

1 . . . . .	90	—	—	—	—	—	—
2 . . . . .	486	3	—	—	—	—	—
3 . . . . .	1 006	26	1	—	—	—	—
4 . . . . .	3 514	61	33	—	—	—	—
5 . . . . .	2 509	141	18	—	—	—	—
6 . . . . .	3 085	95	97	2	2	—	—
7 . . . . .	1 157	82	25	5	—	—	—
8 . . . . .	901	51	22	2	1	—	—
9 . . . . .	287	29	8	1	2	—	—
10 . . . . .	183	25	17	1	1	—	—
11 . . . . .	56	7	3	1	2	—	—
12 en meer	119	12	6	7	1	1	1
onbekend . . . . .	—	—	—	—	—	—	—
<b>Totaal . . . . .</b>	<b>13 393</b>	<b>532</b>	<b>230</b>	<b>19</b>	<b>9</b>	<b>1</b>	<b>1</b>

TABEL IV

Aantal vertrekken van de woning	Totaal aantal woningen	waarvan met volgend aantal vertrekken zonder venster of zonder vertikaal venster					
		1	2	3	4	5	6 en meer

ADMINISTRATIEF ARRONDISSEMENT DINANT

1 . . . . .	187	—	—	—	—	—	—
2 . . . . .	1 164	14	—	—	—	—	—
3 . . . . .	1 542	78	2	—	—	—	—
4 . . . . .	6 169	136	28	1	—	—	—
5 . . . . .	4 622	350	23	5	1	—	—
6 . . . . .	5 322	321	84	11	4	—	—
7 . . . . .	2 935	254	57	11	3	—	—
8 . . . . .	1 965	154	84	13	5	—	—
9 . . . . .	825	107	41	9	2	1	—
10 . . . . .	457	44	40	13	3	1	—
11 . . . . .	281	40	15	13	5	2	1
12 en meer	500	51	38	15	10	—	4
onbekend . . . . .	—	—	—	—	—	—	—
Totaal . . . . .	25 969	1 549	412	91	33	4	5

ADMINISTRATIEF ARRONDISSEMENT NAMEN

1 . . . . .	1 049	—	—	—	—	—	—
2 . . . . .	4 827	60	—	—	—	—	—
3 . . . . .	7 622	315	9	—	—	—	—
4 . . . . .	15 953	562	96	7	—	—	—
5 . . . . .	13 710	1 068	121	13	—	—	—
6 . . . . .	14 038	934	223	26	4	—	—
7 . . . . .	6 665	745	193	36	15	1	—
8 . . . . .	4 426	421	236	46	9	1	2
9 . . . . .	2 024	252	142	50	9	5	3
10 . . . . .	1 212	142	123	47	14	3	1
11 . . . . .	608	100	64	33	7	1	2
12 en meer	1 059	123	115	58	34	12	7
onbekend . . . . .	9	—	—	—	—	—	—
Totaal . . . . .	73 202	4 722	1 322	316	92	23	15

ADMINISTRATIEF ARRONDISSEMENT PHILIPPEVILLE

1 . . . . .	107	—	—	—	—	—	—
2 . . . . .	803	5	—	—	—	—	—
3 . . . . .	1 029	58	2	—	—	—	—
4 . . . . .	4 755	114	30	2	—	—	—
5 . . . . .	3 715	316	17	5	—	—	—
6 . . . . .	3 783	210	64	7	2	1	—
7 . . . . .	1 702	156	39	13	2	—	—
8 . . . . .	1 320	86	53	9	3	—	—
9 . . . . .	442	49	22	15	4	—	—
10 . . . . .	222	24	17	7	1	1	2
11 . . . . .	94	10	6	6	1	—	—
12 en meer	147	9	9	6	3	—	2
onbekend . . . . .	—	—	—	—	—	—	—
Totaal . . . . .	18 119	1 037	259	70	16	2	4

TABEL V. — INDELING DER PRIVATE WONINGEN NAAR HET THEORETISCH EN HET WERKELIJK AANTAL VERTREKKEN VAN DE WONING.

Werkelijk aantal vertrekken van de woning	Totaal aantal woningen	Theoretisch nodig geacht aantal vertrekken ten aanzien van de samenstelling van het gezin										
		2	3	4	5	6	7	8	9	10	11	12 en meer
<b>HET RIJK</b>												
1 . . . . .	70 600	61 089	5 215	3 878	372	37	7	1	1	—	—	—
2 . . . . .	243 252	121 570	73 380	41 326	6 172	681	77	32	7	5	1	1
3 . . . . .	437 128	111 246	170 349	120 749	28 636	5 147	775	167	45	12	2	—
4 . . . . .	709 245	98 375	236 162	256 701	91 760	20 582	3 818	1 303	401	111	28	4
5 . . . . .	598 136	52 872	167 110	220 303	113 654	32 643	6 967	2 977	1 125	352	87	46
6 . . . . .	492 528	32 202	109 011	175 090	117 162	41 431	9 861	4 765	2 044	701	199	62
7 . . . . .	216 780	13 264	41 165	70 933	54 227	23 793	6 884	3 602	1 830	745	242	95
8 . . . . .	121 767	8 087	20 904	37 337	30 825	14 816	4 676	2 595	1 476	671	276	104
9 . . . . .	53 129	3 519	8 544	15 930	13 379	6 757	2 340	1 236	772	394	180	78
10 . . . . .	30 356	2 089	4 564	8 952	7 612	4 061	1 468	739	449	240	115	67
11 . . . . .	15 281	1 082	2 298	4 358	3 888	2 120	736	391	208	119	54	27
12 en meer	26 390	1 977	3 633	7 053	6 292	3 969	1 550	881	495	281	142	117
onbekend . .	1 712	389	413	540	263	80	15	5	5	1	—	1
<b>Totaal . . . .</b>	<b>3 016 304</b>	<b>507 761</b>	<b>842 748</b>	<b>963 150</b>	<b>474 242</b>	<b>156 117</b>	<b>39 174</b>	<b>18 694</b>	<b>8 858</b>	<b>3 632</b>	<b>1 326</b>	<b>602</b>
<b>PROVINCIE ANTWERPEN</b>												
1 . . . . .	11 932	9 879	1 277	733	39	4	—	—	—	—	—	—
2 . . . . .	38 589	18 196	13 202	6 263	843	71	7	—	—	—	—	—
3 . . . . .	79 805	17 510	34 804	21 786	4 759	793	112	29	10	1	1	—
4 . . . . .	109 685	11 353	38 803	41 945	13 718	2 934	609	240	58	21	3	1
5 . . . . .	90 385	5 671	24 243	34 492	18 624	5 316	1 155	573	216	73	14	8
6 . . . . .	68 177	3 197	13 905	24 308	17 367	6 394	1 593	841	389	141	31	11
7 . . . . .	30 452	1 340	5 242	9 516	7 998	3 852	1 209	702	358	153	64	18
8 . . . . .	15 741	747	2 456	4 495	4 178	2 103	755	494	301	142	52	18
9 . . . . .	7 217	368	1 021	2 014	1 830	1 020	401	262	159	88	35	19
10 . . . . .	3 999	214	552	1 073	1 018	591	241	121	102	52	20	15
11 . . . . .	1 993	109	266	521	516	301	113	82	42	26	12	5
12 en meer	3 220	178	431	754	811	530	237	125	73	45	23	13
onbekend . .	100	19	24	29	20	3	3	2	—	—	—	—
<b>Totaal . . . .</b>	<b>461 295</b>	<b>68 781</b>	<b>136 226</b>	<b>147 929</b>	<b>71 721</b>	<b>23 912</b>	<b>6 435</b>	<b>3 478</b>	<b>1 708</b>	<b>742</b>	<b>255</b>	<b>108</b>
<b>PROVINCIE BRABANT</b>												
1 . . . . .	22 689	20 107	1 420	1 066	89	7	—	—	—	—	—	—
2 . . . . .	72 701	41 427	18 563	11 017	1 515	155	16	4	1	2	—	1
3 . . . . .	146 689	43 131	56 528	38 142	7 622	1 081	145	32	6	2	—	—
4 . . . . .	179 297	27 227	60 792	66 084	20 332	3 957	637	185	67	12	4	—
5 . . . . .	118 352	11 437	32 778	45 424	21 669	5 438	1 022	375	160	40	6	3
6 . . . . .	86 407	6 148	19 944	32 304	19 888	6 036	1 233	530	227	64	26	7
7 . . . . .	38 971	2 575	7 789	13 566	9 772	3 653	906	404	188	86	22	10
8 . . . . .	23 112	1 532	4 288	7 484	6 020	2 495	690	326	181	67	22	7
9 . . . . .	11 683	806	2 068	3 671	3 016	1 377	408	161	99	51	14	12
10 . . . . .	7 306	514	1 201	2 229	1 889	929	132	76	29	13	5	5
11 . . . . .	4 099	311	656	1 158	1 081	541	192	84	42	21	9	4
12 en meer	8 003	638	1 130	2 127	1 858	1 221	460	261	173	74	35	26
onbekend . .	1 420	337	349	448	208	61	8	3	5	1	—	—
<b>Totaal . . . .</b>	<b>720 729</b>	<b>156 190</b>	<b>207 506</b>	<b>224 720</b>	<b>94 959</b>	<b>26 951</b>	<b>6 006</b>	<b>2 497</b>	<b>1 225</b>	<b>449</b>	<b>151</b>	<b>75</b>
<b>PROVINCIE WEST-VLAANDEREN</b>												
1 . . . . .	3 290	2 519	524	236	11	—	—	—	—	—	—	—
2 . . . . .	15 942	6 096	6 354	2 914	530	45	1	—	2	—	—	—
3 . . . . .	32 706	6 278	12 416	10 092	3 155	639	106	16	4	—	—	—
4 . . . . .	67 378	7 486	21 798	24 233	10 517	2 605	506	169	43	16	5	—
5 . . . . .	76 104	5 832	21 204	27 163	15 320	4 819	1 098	439	151	50	16	12
6 . . . . .	66 549	4 080	15 242	22 613	15 956	6 034	1 492	682	301	101	38	10
7 . . . . .	28 387	1 610	5 386	8 841	7 129	3 377	1 031	548	292	113	45	15
8 . . . . .	14 863	988	2 567	4 410	3 654	1 900	647	374	181	91	41	10
9 . . . . .	6 506	468	1 029	1 548	1 548	826	323	166	125	65	27	9
10 . . . . .	3 500	243	533	966	821	480	206	104	66	43	25	13
11 . . . . .	1 705	132	267	519	334	255	83	51	29	21	9	5
12 en meer	2 804	232	403	775	631	414	135	89	56	32	21	16
onbekend . .	11	2	1	5	1	—	1	—	—	—	—	1
<b>Totaal . . . .</b>	<b>319 745</b>	<b>35 966</b>	<b>87 724</b>	<b>104 687</b>	<b>59 607</b>	<b>21 394</b>	<b>5 629</b>	<b>2 638</b>	<b>1 250</b>	<b>532</b>	<b>227</b>	<b>91</b>

TABEL V

Werkelijk aantal vertrekken van de woning	Totaal aantal woningen	Theoretisch nodig geacht aantal vertrekken ten aanzien van de samenstelling van het gezin										
		2	3	4	5	6	7	8	9	10	11	12 en meer
<b>PROVINCIE OOST-VLAANDEREN</b>												
1 . . . . .	4 230	3 370	492	340	25	3	—	—	—	—	—	—
2 . . . . .	23 996	9 925	8 750	4 497	718	97	6	1	2	—	—	—
3 . . . . .	45 095	9 437	17 311	13 200	4 040	932	146	23	3	3	—	—
4 . . . . .	87 674	10 281	29 077	31 276	12 894	3 249	610	197	73	13	3	1
5 . . . . .	92 328	6 975	27 039	33 698	17 506	5 292	1 132	442	161	61	18	4
6 . . . . .	73 775	4 166	16 724	26 436	17 556	6 211	1 606	668	282	89	26	11
7 . . . . .	32 629	1 804	6 395	10 626	8 054	3 749	1 072	521	270	95	28	15
8 . . . . .	17 665	1 048	2 959	5 428	4 456	2 287	732	373	220	108	40	14
9 . . . . .	7 047	423	1 036	2 057	1 805	986	371	169	105	53	33	9
10 . . . . .	3 849	264	514	1 176	936	544	192	118	55	29	13	8
11 . . . . .	1 782	127	231	520	458	259	101	44	22	11	6	3
12 en meer . . . . .	2 936	205	345	804	743	433	184	111	49	35	12	15
onbekend . . . . .	93	9	15	33	26	10	—	—	—	—	—	—
Totaal . . . . .	393 099	48 034	110 888	130 091	69 217	24 052	6 152	2 667	1 242	497	179	80
<b>PROVINCIE HENEGOUWEN</b>												
1 . . . . .	9 997	8 791	494	600	88	16	6	1	1	—	—	—
2 . . . . .	33 768	16 884	9 144	6 416	1 128	153	24	14	2	2	1	—
3 . . . . .	47 189	12 916	16 636	13 385	3 457	652	96	34	9	3	1	—
4 . . . . .	112 226	18 750	36 495	38 780	14 175	3 148	555	221	80	16	6	—
5 . . . . .	100 733	11 880	30 639	36 033	16 454	4 308	832	390	149	36	9	3
6 . . . . .	70 772	6 504	18 010	25 219	14 738	4 698	902	465	168	51	14	3
7 . . . . .	29 177	2 537	6 587	10 039	6 724	2 349	515	250	122	40	13	1
8 . . . . .	15 724	1 412	3 205	5 121	3 719	1 540	408	178	100	25	14	2
9 . . . . .	6 194	524	1 190	1 981	1 506	650	177	88	49	15	11	3
10 . . . . .	3 469	301	629	1 110	870	361	112	47	20	6	9	4
11 . . . . .	1 657	140	293	512	428	183	57	27	8	7	2	—
12 en meer . . . . .	2 681	223	394	789	660	367	115	65	33	16	12	7
onbekend . . . . .	40	8	11	9	4	5	3	—	—	—	—	—
Totaal . . . . .	433 627	80 870	123 727	139 994	63 951	18 430	3 802	1 780	741	217	92	23
<b>PROVINCIE LUIK</b>												
1 . . . . .	14 890	13 530	658	645	53	4	—	—	—	—	—	—
2 . . . . .	40 799	22 138	10 965	6 668	910	97	15	5	—	1	—	—
3 . . . . .	60 287	16 665	23 224	16 362	3 376	558	82	12	6	2	—	—
4 . . . . .	88 047	13 377	29 950	31 795	10 474	2 012	306	93	33	7	—	—
5 . . . . .	58 710	5 857	16 757	21 920	10 719	2 643	531	196	68	16	2	3
6 . . . . .	48 886	3 716	11 077	17 571	11 393	3 792	789	349	140	48	8	1
7 . . . . .	21 944	1 628	4 384	7 444	5 344	2 193	576	243	88	35	5	4
8 . . . . .	13 421	964	2 421	4 325	3 411	1 531	429	190	90	39	15	6
9 . . . . .	6 230	467	1 051	1 958	1 563	762	235	116	44	18	11	5
10 . . . . .	3 736	257	569	1 126	982	496	166	74	35	20	5	6
11 . . . . .	1 976	133	314	574	527	264	77	46	28	9	3	1
12 en meer . . . . .	3 283	283	505	871	777	467	197	93	43	25	13	9
onbekend . . . . .	32	11	9	9	2	1	—	—	—	—	—	—
Totaal . . . . .	362 241	79 026	101 884	111 268	49 531	14 820	3 403	1 417	575	220	62	35
<b>PROVINCIE LIMBURG</b>												
1 . . . . .	1 676	1 306	173	145	51	1	—	—	—	—	—	—
2 . . . . .	7 609	2 290	3 332	1 711	234	37	4	1	—	—	—	—
3 . . . . .	10 915	1 581	4 276	3 587	1 122	271	57	17	3	1	—	—
4 . . . . .	21 676	1 805	6 119	8 201	3 842	1 235	312	113	30	16	3	—
5 . . . . .	27 494	1 172	5 528	9 723	6 840	2 840	774	395	143	53	12	14
6 . . . . .	40 276	915	5 762	13 522	11 611	5 293	1 599	944	413	161	45	11
7 . . . . .	17 294	391	1 976	5 040	4 686	2 712	1 106	700	417	185	56	25
8 . . . . .	8 489	279	856	2 167	2 151	1 424	598	444	299	159	76	36
9 . . . . .	3 099	93	317	746	799	506	208	167	131	76	40	16
10 . . . . .	1 565	64	152	389	345	259	142	79	58	44	21	12
11 . . . . .	682	26	54	167	179	125	47	36	21	15	5	7
12 en meer . . . . .	1 011	57	91	258	241	165	68	46	30	27	11	17
onbekend . . . . .	3	1	—	1	1	—	—	—	—	—	—	—
Totaal . . . . .	141 789	9 980	28 636	45 657	32 102	14 868	4 915	2 942	1 545	737	269	138

TABEL V

Werkelijk aantal vertrekken van de woning	Totaal aantal woningen	Theoretisch nodig geacht aantal vertrekken ten aanzien van de samenstelling van het gezin										
		2	3	4	5	6	7	8	9	10	11	12 en meer

PROVINCIE LUXEMBURG

1 . . . . .	553	471	43	35	4	—	—	—	—	—	—	—	—
2 . . . . .	3 054	1 420	951	585	90	7	1	—	—	—	—	—	—
3 . . . . .	4 249	1 052	1 475	1 327	323	59	8	3	2	—	—	—	—
4 . . . . .	16 385	3 108	4 509	5 599	2 382	610	129	35	10	—	3	—	—
5 . . . . .	11 983	1 446	2 834	4 151	2 409	868	173	66	26	7	3	—	—
6 . . . . .	14 543	1 323	2 948	5 064	3 462	1 245	309	119	54	16	2	1	—
7 . . . . .	6 624	504	1 133	2 132	1 718	764	190	106	45	22	5	5	—
8 . . . . .	5 041	477	722	1 550	1 290	632	194	92	49	22	8	5	—
9 . . . . .	1 862	130	272	590	488	235	81	37	19	7	2	1	—
10 . . . . .	1 041	79	136	321	281	143	48	12	11	5	4	1	—
11 . . . . .	404	34	65	106	107	53	23	9	3	1	2	1	—
12 en meer	746	51	115	206	170	113	45	22	11	8	1	4	—
onbekend . . .	4	1	1	2	—	—	—	—	—	—	—	—	—
Totaal . . . .	66 489	10 096	15 204	21 668	12 724	4 729	1 201	501	230	88	30	18	—

PROVINCIE NAMEN

1 . . . . .	1 343	1 116	134	78	12	2	1	—	—	—	—	—	—
2 . . . . .	6 794	3 194	2 119	1 255	204	19	3	—	—	—	—	—	—
3 . . . . .	10 193	2 676	3 679	2 868	782	162	23	1	2	—	—	—	—
4 . . . . .	26 877	4 988	8 619	8 788	3 426	832	154	50	7	10	1	2	—
5 . . . . .	22 047	2 602	6 088	7 699	4 113	1 119	250	101	51	16	7	1	—
6 . . . . .	23 143	2 153	5 399	8 053	5 191	1 728	338	167	70	30	9	5	—
7 . . . . .	11 302	875	2 273	3 729	2 802	1 144	279	128	50	16	4	2	—
8 . . . . .	7 711	640	1 430	2 357	1 946	904	223	124	55	18	8	6	—
9 . . . . .	3 291	240	560	993	824	395	136	70	41	21	7	4	—
10 . . . . .	1 891	153	278	562	470	258	72	52	26	12	5	3	—
11 . . . . .	983	70	152	281	258	139	43	12	13	8	6	1	—
12 en meer	1 706	110	219	469	401	259	109	69	27	19	14	10	—
onbekend . . .	9	1	3	4	1	—	—	—	—	—	—	—	—
Totaal . . . .	117 290	18 818	30 953	37 136	20 430	6 961	1 631	774	342	150	61	34	—

ADMINISTRATIEF ARRONDISSEMENT ANTWERPEN

1 . . . . .	8 408	7 286	630	466	24	2	—	—	—	—	—	—	—
2 . . . . .	26 254	13 946	7 962	3 856	450	35	3	2	—	—	—	—	—
3 . . . . .	60 805	14 373	26 934	15 952	3 061	418	51	9	7	—	—	—	—
4 . . . . .	78 072	8 490	28 789	30 135	8 696	1 550	290	97	17	8	—	—	—
5 . . . . .	52 433	3 526	14 696	20 387	10 444	2 587	483	206	74	20	8	2	—
6 . . . . .	34 966	1 843	7 765	12 542	8 672	2 961	682	297	144	46	13	1	—
7 . . . . .	16 778	790	3 151	5 356	4 410	1 977	576	285	145	62	19	7	—
8 . . . . .	9 344	479	1 594	2 809	2 438	1 177	385	231	135	63	24	9	—
9 . . . . .	4 676	258	700	1 333	1 211	653	248	134	67	47	13	12	—
10 . . . . .	2 694	143	400	734	721	388	151	63	51	23	11	9	—
11 . . . . .	1 364	71	187	351	365	212	76	56	17	17	7	5	—
12 en meer	2 381	124	326	550	615	391	172	92	49	37	16	9	—
onbekend . . .	84	13	21	24	18	3	3	2	—	—	—	—	—
Totaal . . . .	298 259	51 342	93 155	94 495	41 125	12 354	3 120	1 474	706	323	111	54	—

ADMINISTRATIEF ARRONDISSEMENT MECHELEN

1 . . . . .	1 975	1 577	273	118	6	1	—	—	—	—	—	—	—
2 . . . . .	6 486	2 695	2 513	1 097	163	14	2	—	—	—	—	—	—
3 . . . . .	10 610	2 039	4 528	3 077	791	136	28	8	2	—	1	—	—
4 . . . . .	17 548	1 809	5 966	6 597	2 415	583	118	41	12	6	—	1	—
5 . . . . .	21 249	1 415	5 883	8 174	4 131	1 175	265	145	43	14	2	2	—
6 . . . . .	15 265	848	3 340	5 386	3 695	1 371	339	172	82	25	3	4	—
7 . . . . .	6 159	343	1 135	2 019	1 521	719	219	114	56	17	13	3	—
8 . . . . .	2 917	157	482	828	779	389	135	80	40	15	9	3	—
9 . . . . .	1 179	71	177	345	284	147	61	46	31	9	6	2	—
10 . . . . .	605	42	86	176	138	78	30	22	17	10	4	2	—
11 . . . . .	294	24	39	87	70	39	13	8	10	1	3	—	—
12 en meer	407	36	56	108	93	57	30	12	9	1	2	3	—
onbekend . . .	6	1	2	1	2	—	—	—	—	—	—	—	—
Totaal . . . .	84 700	11 057	24 480	28 013	14 088	4 709	1 240	650	302	98	43	20	—



TABEL V

Werkelijk aantal vertrekken van de woning	Totaal aantal woningen	Theoretisch nodig geacht aantal vertrekken ten aanzien van de samenstelling van het gezin										
		2	3	4	5	6	7	8	9	10	11	12 en meer

ADMINISTRATIEF ARRONDISSEMENT TURNHOUT

1 . . . . .	1 549	1 016	374	149	9	1	—	—	—	—	—	—
2 . . . . .	5 849	1 555	2 727	1 310	230	22	2	3	—	—	—	—
3 . . . . .	8 390	1 098	3 342	2 757	907	239	33	12	1	1	—	—
4 . . . . .	14 065	1 054	4 048	5 213	2 607	801	201	102	29	7	3	—
5 . . . . .	16 703	730	3 664	5 931	4 049	1 554	407	222	99	39	4	4
6 . . . . .	17 946	506	2 800	6 380	5 000	2 062	572	372	163	70	15	6
7 . . . . .	7 515	207	956	2 141	2 067	1 156	414	303	157	74	32	8
8 . . . . .	3 480	111	380	858	961	537	235	183	126	64	19	6
9 . . . . .	1 362	39	144	336	335	220	92	82	61	32	16	5
10 . . . . .	700	29	66	163	159	125	60	36	34	19	5	4
11 . . . . .	335	14	40	83	81	50	24	18	15	8	2	—
12 en meer . . . . .	432	18	49	96	103	82	35	21	15	7	5	1
onbekend . . . . .	10	5	1	4	—	—	—	—	—	—	—	—
Totaal . . . . .	78 336	6 382	18 591	25 421	16 508	6 849	2 075	1 354	700	321	101	34

ADMINISTRATIEF ARRONDISSEMENT BRUSSEL

1 . . . . .	20 635	18 525	1 096	923	85	6	—	—	—	—	—	—
2 . . . . .	62 829	37 896	14 647	8 937	1 213	120	10	3	1	1	—	1
3 . . . . .	130 048	39 595	50 140	33 238	6 174	783	93	18	5	2	—	—
4 . . . . .	141 105	22 240	47 968	52 724	15 050	2 601	367	102	42	8	3	—
5 . . . . .	80 297	8 069	21 989	31 390	14 622	3 354	563	204	84	18	3	1
6 . . . . .	51 860	3 749	11 931	19 622	11 904	3 541	663	291	111	34	13	1
7 . . . . .	24 076	1 595	4 734	8 478	6 152	2 223	516	220	102	43	8	5
8 . . . . .	14 718	959	2 715	4 868	3 900	1 526	427	177	101	36	7	2
9 . . . . .	7 793	530	1 392	2 460	2 050	914	253	98	57	27	6	6
10 . . . . .	5 068	363	836	1 531	1 331	641	207	83	48	20	6	2
11 . . . . .	3 039	228	507	870	783	406	141	59	26	12	4	3
12 en meer . . . . .	5 967	496	864	1 598	1 393	884	328	180	123	57	24	20
onbekend . . . . .	1 336	322	342	416	189	51	7	3	5	1	—	—
Totaal . . . . .	548 771	134 567	159 161	167 055	64 846	17 050	3 575	1 438	705	259	74	41

ADMINISTRATIEF ARRONDISSEMENT LEUVEN

1 . . . . .	1 521	1 161	253	106	1	—	—	—	—	—	—	—
2 . . . . .	7 137	2 398	2 940	1 541	233	25	—	—	—	—	—	—
3 . . . . .	11 462	2 163	4 391	3 490	1 114	249	47	8	—	—	—	—
4 . . . . .	25 166	2 880	8 110	8 930	3 880	1 054	225	67	17	3	—	—
5 . . . . .	23 541	1 696	6 293	8 870	4 653	1 474	336	135	61	19	2	2
6 . . . . .	20 172	1 132	4 174	7 498	5 027	1 632	407	175	86	25	13	3
7 . . . . .	8 260	451	1 582	2 796	2 054	865	265	134	62	34	12	5
8 . . . . .	4 518	267	809	1 399	1 094	591	169	94	56	23	12	4
9 . . . . .	2 081	137	335	632	527	261	94	39	30	17	4	5
10 . . . . .	1 136	68	186	334	304	137	38	38	18	6	5	2
11 . . . . .	516	36	66	145	137	68	31	13	10	6	3	1
12 en meer . . . . .	1 023	83	131	258	221	159	66	56	30	11	5	3
onbekend . . . . .	45	4	4	19	12	5	1	—	—	—	—	—
Totaal . . . . .	106 578	12 476	29 274	36 018	19 257	6 520	1 679	759	370	144	56	25

ADMINISTRATIEF ARRONDISSEMENT NIJVEL

1 . . . . .	533	421	71	37	3	1	—	—	—	—	—	—
2 . . . . .	2 735	1 133	976	539	69	10	6	1	—	1	—	—
3 . . . . .	5 179	1 373	1 997	1 414	334	49	5	6	1	—	—	—
4 . . . . .	13 026	2 107	4 714	4 430	1 402	302	45	16	8	1	1	—
5 . . . . .	14 514	1 672	4 496	5 164	2 394	610	123	36	15	3	1	—
6 . . . . .	14 375	1 267	3 839	5 184	2 957	863	163	64	30	5	—	3
7 . . . . .	6 635	529	1 473	2 292	1 566	565	125	50	24	9	2	—
8 . . . . .	3 876	306	764	1 217	1 026	378	94	55	24	8	3	1
9 . . . . .	1 809	139	341	579	439	202	61	24	12	7	4	1
10 . . . . .	1 102	83	179	364	254	151	44	11	10	3	2	1
11 . . . . .	544	47	83	143	161	67	20	12	6	3	2	—
12 en meer . . . . .	1 013	59	135	271	244	178	66	25	20	6	6	3
onbekend . . . . .	39	11	3	13	7	5	—	—	—	—	—	—
Totaal . . . . .	65 380	9 147	19 071	21 647	10 856	3 381	752	300	150	46	21	9

TABEL V

Werkelijk aantal vertrekken van de woning	Totaal aantal woningen	Theoretisch nodig geacht aantal vertrekken ten aanzien van de samenstelling van het gezin										
		2	3	4	5	6	7	8	9	10	11	12 en meer

ADMINISTRATIEF ARRONDISSEMENT BRUGGE

1	1 017	804	151	58	4	—	—	—	—	—	—	—
2	3 620	1 311	1 387	745	152	22	1	—	2	—	—	—
3	7 035	1 468	2 579	2 161	653	136	32	4	2	—	—	—
4	11 972	1 432	3 773	4 335	1 819	478	90	33	9	2	1	—
5	13 975	1 127	3 812	5 132	2 777	837	191	63	25	5	4	2
6	13 705	823	3 125	4 814	3 349	1 165	258	105	42	15	8	1
7	6 942	445	1 351	2 304	1 769	730	187	86	51	15	1	3
8	3 818	265	713	1 162	930	481	145	64	39	13	6	—
9	1 776	132	289	573	390	227	96	33	22	12	2	—
10	1 058	89	185	289	236	141	62	23	18	7	6	2
11	521	43	87	161	100	75	28	12	8	4	2	1
12 en meer	1 036	94	145	280	248	158	40	28	16	14	7	6
onbekend	2	—	—	2	—	—	—	—	—	—	—	—
Totaal	66 477	8 033	17 597	22 016	12 427	4 450	1 130	451	234	87	37	15

ADMINISTRATIEF ARRONDISSEMENT DIKSMUIDE

1	104	82	9	13	—	—	—	—	—	—	—	—
2	614	173	246	156	37	2	—	—	—	—	—	—
3	1 215	177	403	397	185	45	8	—	—	—	—	—
4	3 436	377	979	1 208	625	176	56	10	3	2	—	—
5	2 864	179	643	980	699	259	60	29	12	1	1	1
6	2 711	146	493	893	718	293	100	41	15	8	2	2
7	1 228	62	217	354	311	171	56	23	23	7	4	—
8	680	55	102	188	158	89	42	19	14	7	5	1
9	287	18	41	73	81	32	10	11	12	7	1	1
10	119	6	12	30	31	18	12	4	—	5	—	1
11	49	4	3	12	10	10	5	2	—	1	2	—
12 en meer	61	3	8	16	20	6	4	2	—	1	1	—
onbekend	—	—	—	—	—	—	—	—	—	—	—	—
Totaal	13 368	1 282	3 156	4 320	2 875	1 101	353	141	79	39	16	6

ADMINISTRATIEF ARRONDISSEMENT IEPER

1	517	418	65	34	—	—	—	—	—	—	—	—
2	1 482	588	546	299	47	2	—	—	—	—	—	—
3	2 401	437	938	733	242	43	6	2	—	—	—	—
4	8 106	1 055	2 652	2 829	1 206	281	53	20	5	5	—	—
5	8 665	832	2 607	2 958	1 589	483	120	49	17	7	2	1
6	8 294	578	1 907	2 723	1 972	788	174	99	34	18	1	—
7	3 658	247	755	1 116	881	400	138	65	37	14	4	1
8	2 039	174	398	606	463	242	65	49	26	9	5	2
9	849	71	137	255	190	103	42	22	13	7	8	1
10	464	37	77	116	108	64	35	12	8	5	2	—
11	222	17	26	82	44	31	9	5	3	2	1	2
12 en meer	309	22	41	91	65	55	16	7	4	1	4	3
onbekend	—	—	—	—	—	—	—	—	—	—	—	—
Totaal	37 006	4 476	10 149	11 842	6 807	2 492	658	330	147	68	27	10

ADMINISTRATIEF ARRONDISSEMENT KORTRIJK

1	691	501	137	49	4	—	—	—	—	—	—	—
2	4 646	1 811	2 085	655	87	8	—	—	—	—	—	—
3	8 525	1 456	3 523	2 638	756	132	14	5	1	—	—	—
4	17 858	1 874	6 327	6 418	2 530	565	99	34	9	2	—	—
5	26 045	2 012	7 965	9 286	4 821	1 476	287	137	46	12	1	2
6	20 584	1 359	5 339	6 959	4 621	1 598	400	198	75	22	9	4
7	7 282	381	1 425	2 244	1 834	876	254	158	64	34	11	1
8	3 358	190	535	1 028	849	428	148	101	43	26	10	—
9	1 419	85	217	393	364	193	68	43	30	19	5	2
10	728	42	90	196	169	114	50	22	19	12	7	7
11	360	25	62	106	66	50	20	14	11	6	—	—
12 en meer	477	31	51	110	113	76	32	28	17	10	5	4
onbekend	—	—	—	—	—	—	—	—	—	—	—	—
Totaal	91 973	9 767	27 756	30 082	16 214	5 516	1 372	740	315	143	48	20

TABEL V

Werkelijk aantal vertrekken van de woning	Totaal aantal woningen	Theoretisch nodig geacht aantal vertrekken ten aanzien van de samenstelling van het gezin										
		2	3	4	5	6	7	8	9	10	11	12 en meer

ADMINISTRATIEF ARRONDISSEMENT OOSTENDE

1 . . . . .	586	471	72	41	2	—	—	—	—	—	—	—
2 . . . . .	2 547	1 215	785	459	85	3	—	—	—	—	—	—
3 . . . . .	6 504	1 612	2 411	1 910	482	81	6	1	1	—	—	—
4 . . . . .	9 908	1 230	3 302	3 676	1 369	267	42	18	3	—	1	—
5 . . . . .	7 896	637	2 130	2 922	1 619	449	91	31	10	4	2	1
6 . . . . .	5 958	361	1 298	2 159	1 445	492	133	46	16	8	—	—
7 . . . . .	2 627	137	551	870	643	290	72	38	16	7	3	—
8 . . . . .	1 475	97	278	490	360	158	49	26	11	4	1	1
9 . . . . .	740	63	144	241	166	78	25	7	10	3	1	2
10 . . . . .	416	32	85	121	103	36	13	14	7	4	—	1
11 . . . . .	251	24	54	79	53	28	6	3	1	3	—	—
12 en meer onbekend . . . . .	513 3	53 2	110 1	158 —	105 —	50 —	13 —	14 —	6 —	2 —	1 —	1 —
Totaal . . . . .	39 424	5 934	11 221	13 126	6 432	1 932	450	198	81	35	9	6

ADMINISTRATIEF ARRONDISSEMENT ROESELARE

1 . . . . .	156	96	45	14	1	—	—	—	—	—	—	—
2 . . . . .	1 564	470	759	281	48	6	—	—	—	—	—	—
3 . . . . .	3 080	394	1 231	990	363	81	19	2	—	—	—	—
4 . . . . .	8 233	712	2 533	3 001	1 491	387	74	29	6	—	—	—
5 . . . . .	9 197	560	2 323	3 281	2 056	694	181	69	19	12	—	2
6 . . . . .	8 672	408	1 704	2,907	2 230	965	249	113	68	15	12	1
7 . . . . .	3 357	128	535	1 001	877	473	160	100	46	20	10	7
8 . . . . .	1 649	72	239	452	424	243	102	61	25	20	9	2
9 . . . . .	665	40	94	191	154	85	38	26	18	12	5	2
10 . . . . .	325	13	34	83	91	52	17	14	5	8	6	2
11 . . . . .	144	8	12	32	25	38	8	5	5	3	4	1
12 en meer onbekend . . . . .	182 5	12 —	22 —	49 2	36 1	30 —	15 1	5 —	6 —	3 —	2 —	2 1
Totaal . . . . .	37 229	2 913	9 531	12 284	7 797	3 054	864	427	198	93	48	20

ADMINISTRATIEF ARRONDISSEMENT TIELT

1 . . . . .	42	29	9	4	—	—	—	—	—	—	—	—
2 . . . . .	643	216	262	127	37	1	—	—	—	—	—	—
3 . . . . .	2 101	276	664	738	314	91	17	1	—	—	—	—
4 . . . . .	4 863	382	1 265	1 720	1 042	353	68	19	8	4	2	—
5 . . . . .	4 576	225	964	1 592	1 140	446	131	47	17	7	4	3
6 . . . . .	4 046	173	737	1 309	1 089	499	134	48	41	11	3	2
7 . . . . .	1 931	73	296	528	495	300	118	53	48	12	6	2
8 . . . . .	1 035	58	145	265	283	167	59	31	15	7	2	3
9 . . . . .	415	25	46	107	108	59	28	20	12	5	4	1
10 . . . . .	204	8	25	64	43	33	8	13	5	1	4	—
11 . . . . .	76	4	12	22	11	13	5	5	1	2	—	1
12 en meer onbekend . . . . .	100 —	7 —	9 —	34 —	20 —	17 —	7 —	2 —	2 —	1 —	1 —	— —
Totaal . . . . .	20 032	1 476	4 434	6 510	4 582	1 979	575	239	149	50	26	12

ADMINISTRATIEF ARRONDISSEMENT VEURNE

1 . . . . .	177	118	36	23	—	—	—	—	—	—	—	—
2 . . . . .	826	312	284	192	37	1	—	—	—	—	—	—
3 . . . . .	1 845	458	667	525	160	30	4	1	—	—	—	—
4 . . . . .	3 002	424	967	1 046	435	98	24	6	—	1	1	—
5 . . . . .	2 886	260	760	1 012	619	175	37	14	5	2	2	—
6 . . . . .	2 579	232	639	849	532	234	44	32	10	4	3	—
7 . . . . .	1 362	137	256	424	319	137	46	25	7	4	6	1
8 . . . . .	809	77	157	219	187	92	37	23	8	5	3	1
9 . . . . .	355	34	61	87	95	49	16	4	8	—	1	—
10 . . . . .	186	16	25	67	40	22	9	2	4	1	—	—
11 . . . . .	82	7	11	25	25	10	2	2	—	—	—	—
12 en meer onbekend . . . . .	126 1	10 —	17 —	37 1	24 —	22 —	8 —	3 —	5 —	— —	— —	— —
Totaal . . . . .	14 236	2 085	3 880	4 507	2 473	870	227	112	47	17	16	2

TABEL V

Werkelijk aantal vertrekken van de woning	Totaal aantal woningen	Theoretisch nodig geacht aantal vertrekken ten aanzien van de samenstelling van het gezin										
		2	3	4	5	6	7	8	9	10	11	12 en meer

ADMINISTRATIEF ARRONDISSEMENT AALST

1 . . . . .	472	321	98	51	2	—	—	—	—	—	—	—
2 . . . . .	3 935	1 303	1 512	938	163	18	1	—	—	—	—	—
3 . . . . .	6 917	1 132	2 563	2 220	767	201	31	2	—	1	—	—
4 . . . . .	18 340	2 091	5 777	6 595	2 943	754	126	41	11	1	1	—
5 . . . . .	17 851	1 242	4 987	6 723	3 553	1 051	193	74	17	8	3	—
6 . . . . .	15 395	702	3 001	5 775	4 079	1 351	303	112	52	14	5	1
7 . . . . .	6 405	304	1 033	2 132	1 718	821	237	90	48	16	5	1
8 . . . . .	3 896	206	570	1 210	1 030	534	184	89	36	22	12	3
9 . . . . .	1 265	64	159	340	333	205	78	38	29	13	5	1
10 . . . . .	688	34	88	206	180	110	32	21	7	4	3	3
11 . . . . .	296	21	31	75	88	42	19	8	6	3	2	1
12 en meer	413	23	38	116	108	61	29	16	8	8	3	3
onbekend . . .	2	—	1	1	—	—	—	—	—	—	—	—
Totaal . . . .	75 875	7 443	19 858	26 382	14 964	5 148	1 233	491	214	90	39	13

ADMINISTRATIEF ARRONDISSEMENT DENDERMONDE

1 . . . . .	284	181	62	40	—	1	—	—	—	—	—	—
2 . . . . .	2 991	1 021	1 265	595	91	18	1	—	—	—	—	—
3 . . . . .	5 211	885	1 979	1 655	538	129	20	5	—	—	—	—
4 . . . . .	11 329	1 106	3 598	4 108	1 897	488	91	27	12	1	1	—
5 . . . . .	12 594	806	3 340	4 624	2 680	820	201	76	27	14	4	2
6 . . . . .	9 685	418	1 944	3 364	2 488	1 040	260	106	50	9	4	2
7 . . . . .	3 998	165	658	1 249	1 069	523	184	81	46	16	6	1
8 . . . . .	2 058	81	289	609	551	324	108	37	33	18	5	3
9 . . . . .	787	27	78	222	223	138	52	19	12	10	6	—
10 . . . . .	414	29	47	110	104	62	27	18	10	4	2	1
11 . . . . .	177	8	27	58	52	20	6	3	2	—	—	1
12 en meer	252	17	23	73	69	27	13	20	5	3	1	1
onbekend . . .	1	—	—	—	1	—	—	—	—	—	—	—
Totaal . . . .	49 781	4 744	13 310	16 707	9 763	3 590	963	392	197	75	29	11

ADMINISTRATIEF ARRONDISSEMENT EEKLO

1 . . . . .	89	62	19	7	1	—	—	—	—	—	—	—
2 . . . . .	1 197	374	498	260	52	12	1	—	—	—	—	—
3 . . . . .	2 986	478	1 047	982	370	92	16	1	—	—	—	—
4 . . . . .	5 205	490	1 616	1 897	875	248	50	19	9	—	—	1
5 . . . . .	5 828	406	1 567	2 158	1 189	371	87	32	16	1	1	—
6 . . . . .	4 748	226	1 042	1 653	1 124	478	111	63	35	13	1	2
7 . . . . .	2 153	112	428	670	535	254	69	35	34	11	2	3
8 . . . . .	1 028	52	159	320	253	153	39	24	11	11	6	—
9 . . . . .	425	22	65	99	119	71	23	12	6	5	2	1
10 . . . . .	184	8	24	48	58	27	14	1	2	1	—	1
11 . . . . .	96	12	8	30	17	19	6	—	3	1	—	—
12 en meer	144	6	22	32	37	26	11	2	4	2	1	1
onbekend . . .	—	—	—	—	—	—	—	—	—	—	—	—
Totaal . . . .	24 083	2 248	6 495	8 156	4 630	1 751	427	189	120	45	13	9

ADMINISTRATIEF ARRONDISSEMENT GENT

1 . . . . .	2 779	2 378	214	174	13	—	—	—	—	—	—	—
2 . . . . .	10 540	5 285	3 393	1 616	222	22	2	—	—	—	—	—
3 . . . . .	19 667	5 045	7 865	5 107	1 357	251	36	6	—	—	—	—
4 . . . . .	31 554	4 274	11 267	10 967	3 894	893	174	57	20	8	—	—
5 . . . . .	33 463	2 883	10 637	11 953	5 702	1 694	355	135	51	26	5	2
6 . . . . .	26 751	1 876	6 925	9 509	5 707	1 865	521	214	85	35	9	5
7 . . . . .	12 697	860	2 891	4 276	2 817	1 241	322	174	77	28	7	4
8 . . . . .	6 649	443	1 292	2 129	1 613	710	220	120	74	34	11	3
9 . . . . .	2 895	225	501	889	702	355	111	49	32	17	11	3
10 . . . . .	1 656	127	254	559	368	203	65	39	21	12	6	2
11 . . . . .	800	55	114	245	201	107	44	23	6	3	1	1
12 en meer	1 482	122	196	411	364	215	82	47	23	13	4	5
onbekend . . .	88	9	14	31	24	10	—	—	—	—	—	—
Totaal . . . .	151 021	23 582	45 583	47 866	22 984	7 566	1 932	864	389	176	54	25

TABEL V

Werkelijk aantal vertrekken van de woning	Totaal aantal woningen	Theoretisch nodig geacht aantal vertrekken ten aanzien van de samenstelling van het gezin									
		2	3	4	5	6	7	8	9	10	11

ADMINISTRATIEF ARRONDISSEMENT OUDENAARDE

1 . . . . .	185	132	31	20	2	—	—	—	—	—	—	—
2 . . . . .	1 870	693	721	403	51	2	—	—	—	—	—	—
3 . . . . .	4 021	745	1 472	1 299	390	101	13	1	—	—	—	—
4 . . . . .	8 406	1 016	2 714	2 939	1 318	340	51	20	7	1	—	—
5 . . . . .	7 940	633	2 243	2 862	1 551	481	103	45	14	6	2	—
6 . . . . .	6 729	392	1 466	2 452	1 633	572	146	46	18	2	1	1
7 . . . . .	2 775	127	536	876	715	350	93	41	23	12	1	1
8 . . . . .	1 727	131	287	496	435	228	76	36	26	10	1	1
9 . . . . .	681	44	99	206	183	74	43	18	9	2	3	—
10 . . . . .	374	31	45	108	99	54	18	16	1	2	—	—
11 . . . . .	165	18	11	43	41	34	7	6	2	2	1	—
12 en meer	299	16	36	79	79	49	17	11	6	1	2	3
onbekend . . . . .	2	—	—	1	1	—	—	—	—	—	—	—
Totaal . . . . .	35 174	3 978	9 661	11 784	6 498	2 285	567	240	106	38	11	6

ADMINISTRATIEF ARRONDISSEMENT SINT-NIKLAAS

1 . . . . .	421	296	68	48	7	2	—	—	—	—	—	—
2 . . . . .	3 463	1 249	1 361	685	139	25	1	2	—	—	—	—
3 . . . . .	6 293	1 152	2 385	1 937	618	158	30	8	3	2	—	—
4 . . . . .	12 840	1 304	4 105	4 770	1 967	526	118	33	14	2	1	—
5 . . . . .	14 652	1 005	4 245	5 378	2 831	875	193	80	36	6	3	—
6 . . . . .	10 467	552	2 346	3 683	2 525	905	265	127	42	16	6	—
7 . . . . .	4 601	236	849	1 423	1 200	560	167	100	42	12	7	5
8 . . . . .	2 307	135	362	664	574	338	105	67	40	13	5	4
9 . . . . .	994	41	134	301	245	143	64	33	17	6	6	4
10 . . . . .	533	35	56	145	127	88	36	23	14	6	2	1
11 . . . . .	248	13	40	69	59	37	19	4	3	2	2	—
12 en meer	346	21	30	93	86	55	32	15	3	8	1	2
onbekend . . . . .	—	—	—	—	—	—	—	—	—	—	—	—
Totaal . . . . .	57 165	6 039	15 981	19 196	10 378	3 712	1 030	491	216	73	33	16

ADMINISTRATIEF ARRONDISSEMENT AAT

1 . . . . .	88	67	13	7	1	—	—	—	—	—	—	—
2 . . . . .	772	413	213	114	26	5	1	—	—	—	—	—
3 . . . . .	2 321	692	801	604	182	33	7	1	1	—	—	—
4 . . . . .	6 484	1 140	2 077	2 145	856	204	33	22	4	1	2	—
5 . . . . .	6 168	695	1 761	2 128	1 137	347	67	19	10	3	1	—
6 . . . . .	4 851	428	1 125	1 692	1 122	379	68	24	9	3	1	—
7 . . . . .	2 353	205	482	771	585	219	55	26	6	4	—	—
8 . . . . .	1 450	149	299	439	337	152	41	18	11	2	2	—
9 . . . . .	565	52	97	183	147	53	19	10	3	—	1	—
10 . . . . .	310	25	59	101	85	27	6	4	2	—	1	—
11 . . . . .	149	11	24	51	39	18	4	2	—	—	—	—
12 en meer	230	27	35	65	55	29	13	4	1	—	—	1
onbekend . . . . .	2	—	1	1	—	—	—	—	—	—	—	—
Totaal . . . . .	25 743	3 904	6 987	8 301	4 572	1 466	314	130	47	13	8	1

ADMINISTRATIEF ARRONDISSEMENT CHARLEROI

1 . . . . .	6 078	5 376	262	382	47	8	2	—	1	—	—	—
2 . . . . .	18 135	8 478	4 948	3 892	701	93	12	9	1	1	—	—
3 . . . . .	19 479	4 879	7 110	5 721	1 449	262	42	11	2	2	1	—
4 . . . . .	42 249	6 137	13 957	15 130	5 479	1 224	207	74	28	10	3	—
5 . . . . .	34 916	3 769	10 700	12 840	5 690	1 443	276	131	51	13	2	1
6 . . . . .	25 400	2 229	6 537	9 256	5 151	1 647	312	170	72	20	5	1
7 . . . . .	9 806	750	2 253	3 435	2 262	781	174	92	45	11	3	—
8 . . . . .	4 662	415	958	1 545	1 067	466	119	49	30	8	4	1
9 . . . . .	1 656	132	341	536	415	158	39	17	8	6	3	1
10 . . . . .	932	88	182	304	211	101	26	12	3	—	3	2
11 . . . . .	498	42	98	154	122	49	19	8	3	2	1	—
12 en meer	834	67	139	245	194	119	43	15	6	4	2	—
onbekend . . . . .	10	2	4	1	—	2	1	—	—	—	—	—
Totaal . . . . .	164 655	32 364	47 489	53 441	22 788	6 353	1 272	588	250	77	27	6

TABEL V

Werkelijk aantal vertrekken van de woning	Totaal aantal woningen	Theoretisch nodig geacht aantal vertrekken ten aanzien van de samenstelling van het gezin										
		2	3	4	5	6	7	8	9	10	11	12 en meer
ADMINISTRATIEF ARRONDISSEMENT BERGEN												
1 . . . . .	1 813	1 615	92	79	21	6	—	—	—	—	—	—
2 . . . . .	6 740	3 705	1 771	1 059	176	24	5	—	—	—	—	—
3 . . . . .	10 298	3 000	3 449	2 928	756	140	15	7	2	1	—	—
4 . . . . .	26 106	4 944	8 078	8 883	3 324	696	119	44	16	1	1	—
5 . . . . .	22 613	2 989	6 671	8 189	3 623	871	148	81	34	7	—	—
6 . . . . .	13 486	1 258	3 247	4 771	2 958	945	184	96	18	7	2	—
7 . . . . .	5 215	467	1 153	1 866	1 190	400	79	35	15	8	2	—
8 . . . . .	2 974	281	595	981	748	265	58	28	12	2	3	1
9 . . . . .	1 215	111	218	379	306	134	34	18	11	1	3	—
10 . . . . .	667	51	99	235	160	78	28	10	5	1	—	—
11 . . . . .	314	38	51	98	78	35	9	—	3	2	—	—
12 en meer . . . . .	468	35	63	140	134	50	17	12	8	2	3	4
onbekend . . . . .	10	3	3	1	—	1	2	—	—	—	—	—
Totaal . . . . .	91 919	18 497	25 490	29 609	13 474	3 645	698	331	124	32	14	5

ADMINISTRATIEF ARRONDISSEMENT ZINNIK

1 . . . . .	821	709	39	61	10	—	1	1	—	—	—	—
2 . . . . .	2 864	1 494	763	517	77	11	1	1	—	—	—	—
3 . . . . .	4 927	1 346	1 793	1 374	332	66	13	2	1	—	—	—
4 . . . . .	14 466	2 463	4 793	4 961	1 752	392	66	31	8	—	—	—
5 . . . . .	14 962	1 760	4 681	5 241	2 408	652	131	58	24	5	2	—
6 . . . . .	10 197	937	2 706	3 666	2 029	618	134	69	27	9	2	—
7 . . . . .	4 073	375	963	1 409	895	313	65	26	15	9	3	—
8 . . . . .	2 212	183	462	730	510	211	58	38	15	3	2	—
9 . . . . .	902	69	188	294	196	103	29	16	5	1	—	1
10 . . . . .	508	44	106	127	138	57	24	5	4	2	1	—
11 . . . . .	217	10	33	69	65	28	8	1	2	1	—	—
12 en meer . . . . .	366	36	39	118	87	52	12	11	6	4	1	—
onbekend . . . . .	2	—	—	1	1	—	—	—	—	—	—	—
Totaal . . . . .	56 517	9 426	16 566	18 568	8 500	2 503	542	259	107	34	11	1

ADMINISTRATIEF ARRONDISSEMENT THUIN

1 . . . . .	883	760	61	52	7	—	3	—	—	—	—	—
2 . . . . .	2 931	1 569	770	476	96	11	3	3	1	1	1	—
3 . . . . .	4 574	1 261	1 503	1 369	361	60	8	10	2	—	—	—
4 . . . . .	11 931	2 071	3 863	4 042	1 492	344	76	27	13	3	—	—
5 . . . . .	10 977	1 317	3 358	3 775	1 839	492	110	61	18	4	2	1
6 . . . . .	7 632	759	2 014	2 665	1 527	494	85	57	23	7	—	1
7 . . . . .	3 483	357	769	1 145	812	269	61	42	19	5	4	—
8 . . . . .	2 094	177	439	684	502	198	59	17	14	3	1	—
9 . . . . .	775	69	134	258	198	74	15	11	11	3	2	—
10 . . . . .	413	32	78	138	98	41	14	6	2	1	2	1
11 . . . . .	189	15	38	49	47	27	8	3	—	2	—	—
12 en meer . . . . .	276	19	48	77	62	38	11	7	6	4	3	1
onbekend . . . . .	16	3	3	5	3	2	—	—	—	—	—	—
Totaal . . . . .	46 174	8 409	13 078	14 735	7 044	2 050	453	244	109	33	15	4

ADMINISTRATIEF ARRONDISSEMENT DOORNIK

1 . . . . .	314	264	27	19	2	2	—	—	—	—	—	—
2 . . . . .	2 326	1 225	679	358	52	9	2	1	—	—	—	—
3 . . . . .	5 590	1 738	1 980	1 389	377	91	11	3	1	—	—	—
4 . . . . .	10 990	1 995	3 727	3 619	1 272	288	54	23	11	1	—	—
5 . . . . .	11 097	1 350	3 468	3 860	1 757	503	100	40	12	4	2	1
6 . . . . .	9 206	893	2 381	3 169	1 951	615	119	49	19	5	4	1
7 . . . . .	4 247	383	967	1 413	980	367	81	29	22	3	1	1
8 . . . . .	2 332	207	452	742	555	248	73	28	18	7	2	—
9 . . . . .	1 081	91	212	331	244	128	41	16	11	4	2	1
10 . . . . .	639	61	105	205	178	57	14	10	4	2	2	1
11 . . . . .	290	24	49	91	77	26	9	13	—	—	1	—
12 en meer . . . . .	507	39	70	144	128	79	19	16	6	2	3	1
onbekend . . . . .	—	—	—	—	—	—	—	—	—	—	—	—
Totaal . . . . .	48 619	8 270	14 117	15 340	7 573	2 413	523	228	104	28	17	6

TABEL V

Werkelijk aantal vertrekken van de woning	Totaal aantal woningen	Theoretisch nodig geacht aantal vertrekken ten aanzien van de samenstelling van het gezin										
		2	3	4	5	6	7	8	9	10	11	12 en meer
ADMINISTRATIEF ARRONDISSEMENT HOEI												
1 . . . . .	253	200	30	20	3	—	—	—	—	—	—	—
2 . . . . .	1 812	843	596	314	52	4	2	1	—	—	—	—
3 . . . . .	2 477	652	944	704	135	33	7	1	—	1	—	—
4 . . . . .	7 825	1 433	2 807	2 581	804	162	27	7	3	1	—	—
5 . . . . .	6 301	836	1 923	2 181	1 013	263	56	17	12	—	—	—
6 . . . . .	6 095	604	1 626	2 105	1 253	391	61	33	14	7	1	—
7 . . . . .	3 005	285	643	1 029	675	257	80	21	10	3	2	—
8 . . . . .	1 937	162	376	619	474	206	61	27	10	1	—	1
9 . . . . .	814	62	144	255	201	98	26	12	7	5	2	2
10 . . . . .	474	40	73	144	112	65	20	10	4	4	1	1
11 . . . . .	233	17	26	75	69	32	7	4	3	—	—	—
12 en meer onbekend . . .	386 3	35 —	68 1	98 1	83 —	52 1	22 —	12 —	7 —	4 —	3 —	2 —
Totaal . . . .	31 615	5 169	9 257	10 126	4 874	1 564	369	145	70	26	9	6
ADMINISTRATIEF ARRONDISSEMENT LUIK												
1 . . . . .	13 023	11 889	527	557	46	4	—	—	—	—	—	—
2 . . . . .	30 478	16 338	8 124	5 199	724	80	9	3	—	1	—	—
3 . . . . .	42 496	11 436	16 525	11 589	2 463	413	55	8	6	1	—	—
4 . . . . .	58 111	8 403	20 040	21 357	6 756	1 289	180	60	21	5	—	—
5 . . . . .	36 044	3 451	10 677	13 749	6 325	1 428	258	105	40	10	—	1
6 . . . . .	25 789	1 927	5 994	9 581	5 863	1 809	373	151	66	19	3	3
7 . . . . .	10 618	780	2 269	3 719	2 509	982	214	91	39	14	—	1
8 . . . . .	5 971	457	1 164	2 055	1 428	612	144	58	27	20	3	3
9 . . . . .	2 963	235	520	944	761	344	91	43	14	4	5	2
10 . . . . .	1 750	130	295	532	446	224	70	26	15	8	2	2
11 . . . . .	956	62	163	270	248	131	40	22	14	4	1	1
12 en meer onbekend . . .	1 554 24	137 9	245 6	414 7	361 2	224 —	90 —	46 —	15 —	12 —	8 —	2 —
Totaal . . . .	229 777	55 254	66 549	69 973	27 932	7 540	1 524	613	257	98	22	15
ADMINISTRATIEF ARRONDISSEMENT VERVIERS												
1 . . . . .	1 515	1 360	89	62	4	—	—	—	—	—	—	—
2 . . . . .	7 536	4 603	1 866	953	101	9	4	—	—	—	—	—
3 . . . . .	13 698	4 219	5 158	3 552	657	98	12	2	—	—	—	—
4 . . . . .	18 243	2 947	5 871	6 480	2 383	456	74	23	8	1	—	—
5 . . . . .	12 372	1 140	3 088	4 559	2 589	742	177	56	14	6	1	—
6 . . . . .	11 540	750	2 222	3 912	2 987	1 178	283	131	55	18	4	—
7 . . . . .	5 456	332	920	1 715	1 427	695	212	108	28	14	3	2
8 . . . . .	3 952	223	635	1 180	1 075	515	176	80	42	14	11	1
9 . . . . .	1 802	130	282	534	433	245	99	49	18	8	3	1
10 . . . . .	1 115	59	154	320	316	153	62	30	11	6	1	3
11 . . . . .	604	44	99	174	158	80	20	17	6	4	2	—
12 en meer onbekend . . .	1 092 4	88 2	155 1	294 1	268 —	158 —	69 —	31 —	16 —	7 —	2 —	4 —
Totaal . . . .	78 929	15 897	20 540	23 736	12 398	4 329	1 188	527	198	78	27	11
ADMINISTRATIEF ARRONDISSEMENT BORGWORM												
1 . . . . .	99	81	12	6	—	—	—	—	—	—	—	—
2 . . . . .	973	354	379	202	33	4	—	1	—	—	—	—
3 . . . . .	1 616	358	597	517	121	14	8	1	—	—	—	—
4 . . . . .	3 868	594	1 232	1 377	531	105	25	3	1	—	—	—
5 . . . . .	3 993	430	1 069	1 431	792	210	40	18	2	—	1	—
6 . . . . .	5 462	435	1 235	1 973	1 290	414	72	34	5	4	—	—
7 . . . . .	2 865	231	552	981	733	259	70	23	11	4	—	1
8 . . . . .	1 561	122	246	471	434	198	48	25	11	4	1	1
9 . . . . .	651	40	105	225	168	75	19	12	5	1	1	—
10 . . . . .	397	28	47	130	108	54	14	8	5	2	1	—
11 . . . . .	183	10	26	55	52	21	10	3	5	1	—	—
12 en meer onbekend . . .	251 1	23 —	37 1	65 —	65 —	33 —	16 —	4 —	5 —	2 —	— —	1 —
Totaal . . . .	21 920	2 706	5 538	7 433	4 327	1 387	322	132	50	18	4	3

TABEL V

Werkelijk aantal vertrekken van de woning	Totaal aantal woningen	Theoretisch nodig geacht aantal vertrekken ten aanzien van de samenstelling van het gezin										
		2	3	4	5	6	7	8	9	10	11	12 en meer

ADMINISTRATIEF ARRONDISSEMENT HASSELT

1 . . . . .	818	609	71	92	46	—	—	—	—	—	—	—	—
2 . . . . .	3 507	1 094	1 549	742	100	20	2	—	—	—	—	—	—
3 . . . . .	5 316	786	2 125	1 719	518	134	23	9	2	—	—	—	—
4 . . . . .	10 473	802	3 063	4 062	1 774	569	129	52	11	9	2	—	—
5 . . . . .	14 857	580	3 043	5 478	3 694	1 421	348	185	69	24	4	11	—
6 . . . . .	20 024	427	2 850	7 059	5 838	2 488	678	424	176	61	19	4	—
7 . . . . .	8 295	206	987	2 603	2 269	1 227	456	285	167	67	20	8	—
8 . . . . .	3 787	135	389	1 018	1 012	623	250	163	110	55	25	7	—
9 . . . . .	1 557	54	159	400	415	242	101	74	62	30	18	2	—
10 . . . . .	744	33	77	197	171	128	52	34	28	16	7	1	—
11 . . . . .	326	13	28	86	90	53	21	16	6	8	3	2	—
12 en meer	513	30	62	136	117	74	34	26	9	12	2	11	—
onbekend . . .	3	1	—	1	1	—	—	—	—	—	—	—	—
Totaal . . . . .	70 220	4 770	14 403	23 593	16 045	6 979	2 094	1 268	640	282	100	46	—

ADMINISTRATIEF ARRONDISSEMENT MAASEIK

1 . . . . .	163	123	26	14	—	—	—	—	—	—	—	—	—
2 . . . . .	1 275	328	644	266	31	4	—	—	—	—	—	—	—
3 . . . . .	1 984	267	860	632	178	33	11	3	—	—	—	—	—
4 . . . . .	3 869	272	1 121	1 441	682	244	70	28	9	2	—	—	—
5 . . . . .	5 368	214	1 062	1 774	1 301	659	194	98	45	15	4	2	—
6 . . . . .	9 726	194	1 402	3 013	2 765	1 344	485	308	139	54	18	4	—
7 . . . . .	4 484	62	487	1 167	1 162	757	340	229	168	76	24	12	—
8 . . . . .	2 253	41	200	499	492	387	184	172	139	81	35	23	—
9 . . . . .	740	14	76	137	161	131	58	61	38	35	18	11	—
10 . . . . .	387	7	34	73	79	58	54	28	18	20	8	8	—
11 . . . . .	147	4	6	31	33	28	12	11	4	2	4	4	—
12 en meer	195	2	11	42	46	35	17	8	12	12	6	4	—
onbekend . . .	—	—	—	—	—	—	—	—	—	—	—	—	—
Totaal . . . . .	30 591	1 528	5 929	9 089	6 930	3 680	1 427	947	579	299	115	68	—

ADMINISTRATIEF ARRONDISSEMENT TONGEREN

1 . . . . .	695	574	76	39	5	1	—	—	—	—	—	—	—
2 . . . . .	2 827	868	1 139	703	103	13	—	1	—	—	—	—	—
3 . . . . .	3 615	528	1 291	1 236	426	104	23	5	1	—	—	—	—
4 . . . . .	7 334	731	1 935	2 698	1 386	422	113	33	10	5	1	—	—
5 . . . . .	7 269	378	1 423	2 471	1 845	760	232	112	29	14	4	1	—
6 . . . . .	10 526	294	1 510	3 450	3 008	1 461	436	212	98	46	8	3	—
7 . . . . .	4 515	123	502	1 270	1 255	728	310	186	82	42	12	5	—
8 . . . . .	2 449	103	267	650	647	414	164	109	50	23	16	6	—
9 . . . . .	802	25	82	209	223	133	49	32	31	11	4	3	—
10 . . . . .	434	24	41	119	95	73	36	17	12	8	6	3	—
11 . . . . .	209	9	20	50	56	44	14	8	4	3	—	1	—
12 en meer	303	25	18	80	78	56	17	12	9	3	3	2	—
onbekend . . .	—	—	—	—	—	—	—	—	—	—	—	—	—
Totaal . . . . .	40 978	3 682	8 304	12 975	9 127	4 209	1 394	727	326	156	54	24	—

ADMINISTRATIEF ARRONDISSEMENT AARLEN

1 . . . . .	159	145	6	8	—	—	—	—	—	—	—	—	—
2 . . . . .	570	297	158	98	17	—	—	—	—	—	—	—	—
3 . . . . .	1 112	296	440	304	61	10	—	1	—	—	—	—	—
4 . . . . .	2 625	416	876	992	274	54	8	3	2	—	—	—	—
5 . . . . .	2 831	332	796	1 056	480	136	21	6	4	—	—	—	—
6 . . . . .	3 448	259	782	1 346	779	209	49	16	7	1	—	—	—
7 . . . . .	1 604	123	300	581	411	144	24	13	4	2	1	1	—
8 . . . . .	1 173	110	184	384	311	127	35	11	6	3	2	—	—
9 . . . . .	620	32	96	234	173	55	19	6	2	2	1	—	—
10 . . . . .	207	18	19	84	55	21	5	1	2	1	1	—	—
11 . . . . .	67	3	6	19	24	12	—	—	—	—	1	—	—
12 en meer	98	9	19	25	23	15	4	2	—	1	—	—	—
onbekend . . .	—	—	—	—	—	—	—	—	—	—	—	—	—
Totaal . . . . .	14 514	2 040	3 682	5 131	2 608	783	167	59	27	10	6	1	—



TABEL V

Werkelijk aantal vertrekken van de woning	Totaal aantal woningen	Theoretisch nodig geacht aantal vertrekken ten aanzien van de samenstelling van het gezin									
		2	3	4	5	6	7	8	9	10	11

ADMINISTRATIEF ARRONDISSEMENT BASTENAKEN

1 . . . . .	101	86	11	4	—	—	—	—	—	—	—	—	—
2 . . . . .	475	227	140	92	14	2	—	—	—	—	—	—	—
3 . . . . .	478	96	164	154	53	10	1	—	—	—	—	—	—
4 . . . . .	2 895	527	684	986	487	160	40	7	3	—	—	1	—
5 . . . . .	1 683	135	307	595	415	171	34	19	5	2	—	—	—
6 . . . . .	2 351	180	353	746	659	281	83	29	15	5	—	—	—
7 . . . . .	1 025	55	135	305	280	164	41	32	7	4	—	—	2
8 . . . . .	897	67	87	289	224	145	35	24	17	4	3	—	2
9 . . . . .	233	16	19	67	58	40	16	11	4	1	1	—	—
10 . . . . .	153	10	17	36	46	21	12	3	4	1	3	—	—
11 . . . . .	65	—	11	15	20	8	7	3	—	—	1	—	—
12 en meer onbekend . . . . .	135	4	16	43	28	20	8	4	4	5	1	—	2
Totaal . . . . .	10 491	1 403	1 944	3 332	2 284	1 022	277	132	59	22	10	—	6

ADMINISTRATIEF ARRONDISSEMENT MARCHE-EN-FAMENNE

1 . . . . .	63	55	1	6	1	—	—	—	—	—	—	—	—
2 . . . . .	512	219	173	101	17	2	—	—	—	—	—	—	—
3 . . . . .	524	132	167	166	46	10	1	2	—	—	—	—	—
4 . . . . .	3 101	636	843	1 015	461	112	22	9	2	—	1	—	—
5 . . . . .	2 274	319	506	748	449	195	38	9	8	—	2	—	—
6 . . . . .	2 530	245	536	813	600	254	53	16	11	2	—	—	—
7 . . . . .	1 291	114	236	396	316	147	41	20	14	3	3	—	1
8 . . . . .	934	99	165	264	225	111	37	21	7	5	—	—	—
9 . . . . .	313	27	43	85	79	46	16	11	4	2	—	—	—
10 . . . . .	236	21	30	59	69	40	13	1	1	2	—	—	—
11 . . . . .	93	11	15	18	24	12	6	5	1	—	—	1	—
12 en meer onbekend . . . . .	200	19	30	49	47	31	11	7	4	1	—	—	1
Totaal . . . . .	12 071	1 897	2 745	3 720	2 334	960	238	101	52	15	6	—	3

ADMINISTRATIEF ARRONDISSEMENT NEUFCHATEAU

1 . . . . .	140	112	16	10	2	—	—	—	—	—	—	—	—
2 . . . . .	1 011	445	317	216	30	3	—	—	—	—	—	—	—
3 . . . . .	1 129	281	366	353	100	23	5	—	1	—	—	—	—
4 . . . . .	4 250	765	1 072	1 433	718	204	43	11	3	—	1	—	—
5 . . . . .	2 686	314	555	935	602	202	49	19	6	4	—	—	—
6 . . . . .	3 129	289	581	1 072	730	317	81	37	14	6	1	1	—
7 . . . . .	1 547	114	245	477	426	175	57	30	15	7	1	—	—
8 . . . . .	1 136	101	152	317	307	156	55	23	12	8	2	3	—
9 . . . . .	409	25	64	115	114	64	17	4	4	2	—	—	—
10 . . . . .	262	19	38	72	73	40	13	4	2	1	—	—	—
11 . . . . .	123	13	23	36	27	16	5	1	1	1	—	—	—
12 en meer onbekend . . . . .	194	8	26	57	48	33	14	6	1	1	—	—	—
Totaal . . . . .	16 020	2 487	3 456	5 095	3 177	1 233	339	135	59	30	5	—	4

ADMINISTRATIEF ARRONDISSEMENT VIRTON

1 . . . . .	90	73	9	7	1	—	—	—	—	—	—	—	—
2 . . . . .	486	232	163	78	12	—	1	—	—	—	—	—	—
3 . . . . .	1 006	247	338	350	63	6	—	—	1	—	—	—	—
4 . . . . .	3 514	764	1 034	1 173	442	80	16	5	—	—	—	—	—
5 . . . . .	2 509	346	670	817	463	164	31	13	3	1	1	—	—
6 . . . . .	3 085	350	696	1 087	694	184	43	21	7	2	1	—	—
7 . . . . .	1 157	98	217	373	285	134	27	11	5	6	—	1	—
8 . . . . .	901	100	134	296	223	93	32	13	7	2	1	—	—
9 . . . . .	287	30	50	89	64	30	13	5	5	—	—	—	1
10 . . . . .	183	11	32	70	38	21	5	3	2	—	—	—	1
11 . . . . .	56	7	10	18	12	5	3	—	1	—	—	—	—
12 en meer onbekend . . . . .	119	11	24	32	24	14	8	3	2	—	—	—	1
Totaal . . . . .	13 393	2 269	3 377	4 390	2 321	731	180	74	33	11	3	—	4

TABEL V

Werkelijk aantal vertrekken van de woning	Totaal aantal woningen	Theoretisch nodig geacht aantal vertrekken ten aanzien van de samenstelling van het gezin										
		2	3	4	5	6	7	8	9	10	11	12 en meer

ADMINISTRATIEF ARRONDISSEMENT DINANT

1 . . . . .	187	145	28	12	2	—	—	—	—	—	—	—
2 . . . . .	1 164	512	381	234	34	3	—	—	—	—	—	—
3 . . . . .	1 542	396	532	439	130	39	6	—	—	—	—	—
4 . . . . .	6 169	1 331	1 835	1 886	822	228	48	15	1	3	—	—
5 . . . . .	4 622	618	1 132	1 540	971	261	65	21	8	4	2	—
6 . . . . .	5 322	605	1 174	1 676	1 208	496	86	40	23	9	3	2
7 . . . . .	2 935	244	556	931	739	314	78	41	24	6	2	—
8 . . . . .	1 965	212	345	573	465	241	62	38	20	6	2	1
9 . . . . .	825	59	126	240	192	102	54	24	15	10	1	2
10 . . . . .	457	49	54	138	101	65	22	14	4	5	3	2
11 . . . . .	281	28	39	64	77	44	18	3	5	—	3	—
12 en meer onbekend . . .	500 —	32 —	64 —	142 —	112 —	69 —	38 —	21 —	7 —	7 —	4 —	4 —
Totaal . . . .	25 969	4 231	6 266	7 875	4 853	1 862	477	217	107	50	20	11

ADMINISTRATIEF ARRONDISSEMENT NAMEN

1 . . . . .	1 049	885	95	58	8	2	1	—	—	—	—	—
2 . . . . .	4 827	2 310	1 484	875	141	14	3	—	—	—	—	—
3 . . . . .	7 622	1 978	2 814	2 144	567	104	13	—	2	—	—	—
4 . . . . .	15 953	2 657	5 311	5 434	1 993	446	74	24	6	7	1	—
5 . . . . .	13 710	1 530	3 906	4 909	2 456	660	136	63	37	10	3	—
6 . . . . .	14 038	1 140	3 371	5 111	3 117	976	185	86	30	14	5	3
7 . . . . .	6 665	458	1 372	2 304	1 641	646	146	70	21	5	1	1
8 . . . . .	4 426	321	834	1 392	1 171	494	112	59	24	8	6	5
9 . . . . .	2 024	142	362	642	521	228	64	38	15	6	5	1
10 . . . . .	1 212	83	194	375	310	156	37	31	18	6	2	—
11 . . . . .	608	32	100	178	163	83	23	9	8	8	3	1
12 en meer onbekend . . .	1 059 9	72 1	142 3	281 4	251 1	166 —	65 —	39 —	19 —	10 —	9 —	5 —
Totaal . . . .	73 202	11 609	19 988	23 707	12 340	3 975	859	419	180	74	35	16

ADMINISTRATIEF ARRONDISSEMENT PHILIPPEVILLE

1 . . . . .	107	86	11	8	2	—	—	—	—	—	—	—
2 . . . . .	803	372	254	146	29	2	—	—	—	—	—	—
3 . . . . .	1 029	302	333	285	85	19	4	1	—	—	—	—
4 . . . . .	4 755	1 000	1 473	1 468	611	158	32	11	—	—	—	2
5 . . . . .	3 715	454	1 050	1 250	686	198	49	17	6	2	2	1
6 . . . . .	3 783	408	854	1 266	866	256	67	41	17	7	1	—
7 . . . . .	1 702	173	345	494	422	184	55	17	5	5	1	1
8 . . . . .	1 320	107	251	392	310	169	49	27	11	4	—	—
9 . . . . .	442	39	72	111	111	65	18	8	11	5	1	1
10 . . . . .	222	21	30	49	59	37	13	7	4	1	—	1
11 . . . . .	94	10	13	39	18	12	2	—	—	—	—	—
12 en meer onbekend . . .	147 —	6 —	13 —	46 —	38 —	24 —	6 —	9 —	1 —	2 —	1 —	1 —
Totaal . . . .	18 119	2 978	4 699	5 554	3 237	1 124	295	138	55	26	6	7

TABEL VI. — INDELING DER PRIVATE WONINGEN VOLGENS HET GEZINSTYPE EN NAAR HET THEORETISCH EN WERKELIJK AANTAL VERTREKKEN VAN DE WONING. CIJFERS VOOR HET RIJK.

GEZINSTYPE	Theoretisch nodig geacht aantal vertrekken	Aantal woningen	Werkelijk aantal vertrekken van de woning									
			1	2	3	4	5	6	7	8	9	10 en meer
Alleenwonende man . . . . .	2	175 260	39 056	43 251	30 011	28 548	15 125	9 485	3 965	2 619	1 138	2 062
Totaal . . . . .		175 260	39 056	43 251	30 011	28 548	15 125	9 485	3 965	2 619	1 138	2 062
Alleenwonende vrouw . . . . .	2	332 501	22 033	78 319	81 235	69 827	37 747	22 717	9 299	5 468	2 381	3 475
Totaal . . . . .		332 501	22 033	78 319	81 235	69 827	37 747	22 717	9 299	5 468	2 381	3 475
Meerdere personen welke geen familiekeren vormen . . . . .	3	943	15	119	227	254	160	80	41	23	12	12
	4	76 074	1 155	8 145	15 689	19 441	11 759	8 479	4 057	3 126	1 590	2 633
	5	10 568	104	351	1 064	2 416	1 929	1 720	1 015	849	382	738
	6	2 425	6	40	124	435	443	486	309	250	103	229
	7	617	5	10	21	77	117	121	98	74	32	62
	8	156	—	2	7	11	20	32	24	30	6	24
	9	55	—	—	4	7	6	7	5	8	4	14
	10	36	—	—	—	—	3	7	4	5	4	13
	11	4	—	—	—	—	—	1	2	1	—	—
	12	8	—	—	—	—	—	2	2	1	1	2
	13	4	—	—	—	—	1	—	1	—	—	2
	14	3	—	—	—	—	1	—	—	1	—	1
	15	6	—	—	—	—	3	—	—	—	1	2
Totaal . . . . .		90 899	1 285	8 667	17 136	22 641	14 442	10 935	5 558	4 368	2 135	3 732
Echtpaar zonder kinderen . . . . .	3	751 422	4 374	64 522	151 942	211 049	150 156	96 787	36 405	18 641	7 651	9 895
Totaal . . . . .		751 422	4 374	64 522	151 942	211 049	150 156	96 787	36 405	18 641	7 651	9 895
Echtpaar met ongehuwde kinderen . . . . .	3	88 125	668	8 329	17 672	24 323	16 483	11 985	4 636	2 189	864	976
	4	685 433	1 126	20 768	76 205	184 496	166 345	134 079	52 575	25 845	10 766	13 228
	5	302 540	75	2 793	15 735	56 398	74 019	78 739	35 584	19 399	8 589	11 209
	6	82 962	7	195	2 255	10 125	17 591	23 142	12 985	7 750	3 576	5 336
	7	19 472	1	20	303	1 771	3 490	5 094	3 614	2 310	1 138	1 731
	8	12 576	—	16	87	864	2 022	3 340	2 534	1 733	806	1 174
	9	5 465	—	3	16	209	688	1 307	1 169	942	494	637
	10	2 178	—	2	4	55	216	415	477	422	260	327
	11	784	—	—	—	15	51	126	143	176	101	172
	12	207	—	1	—	1	18	24	35	45	28	55
	13	72	—	—	—	1	3	11	9	13	12	23
	14	9	—	—	—	—	1	1	3	—	2	2
	15	3	—	—	—	—	—	—	—	—	1	2
Totaal . . . . .		1 199 826	1 877	32 127	112 277	278 258	280 927	258 263	113 764	60 824	26 637	34 872
Vader met ongehuwde kinderen . . . . .	3	249	14	40	43	64	27	26	16	11	2	6
	4	23 261	531	2 278	3 783	6 033	4 298	3 155	1 388	852	376	567
	5	7 091	53	313	735	1 579	1 517	1 429	605	404	187	269
	6	2 129	6	37	145	363	484	496	240	185	68	105
	7	716	—	5	26	90	125	175	100	87	41	67
	8	233	1	—	1	21	37	51	45	32	16	29
	9	81	1	—	3	8	5	17	13	15	7	12
	10	36	—	—	—	—	3	13	8	5	4	3
	11	14	—	—	—	—	1	2	3	6	1	1
	12	6	—	—	—	—	—	—	2	1	1	2
	13	5	—	—	—	—	2	—	1	—	—	2
	14	1	—	—	—	—	—	—	—	—	1	—
Totaal . . . . .		33 822	606	2 673	4 736	8 158	6 499	5 364	2 421	1 598	704	1 063

TABEL VI

GEZINSTYPE	Theoretisch nodig geacht aantal vertrekken	Aantal woningen	Werkelijk aantal vertrekken van de woning										
			1	2	3	4	5	6	7	8	9	10 en meer	
Moeder met ongehuwde kinderen	3	1 775	143	350	430	415	225	98	53	29	12	20	
	4	89 255	978	8 463	17 498	24 828	15 811	10 899	4 705	2 934	1 279	1 860	
	5	25 142	59	965	3 084	6 209	5 441	4 423	2 078	1 355	600	928	
	6	6 950	4	89	436	1 260	1 521	1 526	880	541	266	427	
	7	2 030	—	11	58	254	415	450	323	240	115	164	
	8	630	—	2	6	48	107	177	101	70	47	72	
	9	232	—	—	4	14	39	46	47	38	13	31	
	10	93	—	—	—	5	10	16	13	17	8	24	
	11	31	—	—	—	2	2	5	5	6	4	7	
	12	19	—	—	—	—	1	2	5	2	3	6	
	13	6	—	—	—	—	—	1	1	1	2	1	
	14	3	—	—	—	—	—	—	—	—	—	3	
	Totaal . . . . .		126 166	1 184	9 880	21 516	33 035	23 572	17 643	8 211	5 233	2 349	3 543
	Echtpaar zonder kinderen + andere personen welke geen familiekeren vormen . . . . .	3	157	—	6	15	42	42	28	11	11	2	—
4		64 695	51	1 201	5 873	16 611	15 902	12 859	5 609	3 217	1 403	1 969	
5		3 952	2	29	196	800	884	911	417	296	149	268	
6		339	—	—	17	42	59	79	46	32	17	47	
7		48	—	—	2	3	9	8	8	5	2	11	
8		16	—	—	—	—	3	1	—	4	2	6	
9		7	—	—	—	—	—	3	—	1	1	2	
11		3	—	—	—	—	—	—	—	1	2	—	
12		2	—	—	—	—	—	—	—	—	1	1	
13		1	—	—	—	—	—	—	—	—	—	1	
15		3	—	—	—	—	—	1	—	—	—	2	
Totaal . . . . .			69 223	53	1 236	6 103	17 498	16 900	13 889	6 091	3 567	1 579	2 307
Echtpaar met ongehuwde kinderen + andere personen welke geen familiekeren vormen . . . . .		3	3	—	—	1	1	1	—	—	—	—	—
		4	7 105	1	110	502	1 696	1 779	1 489	781	409	147	191
		5	74 079	4	445	3 055	13 083	18 428	19 136	9 403	5 326	2 264	2 935
	6	38 475	4	86	900	4 292	7 728	10 369	6 364	4 047	1 851	2 834	
	7	9 775	—	5	140	756	1 531	2 420	1 757	1 328	665	1 173	
	8	3 005	—	3	24	171	426	671	576	456	235	443	
	9	1 907	—	2	5	84	223	408	404	316	172	293	
	10	796	—	—	3	20	72	152	158	144	77	170	
	11	315	—	—	2	8	15	34	59	60	53	84	
	12	109	—	—	—	—	7	11	20	29	13	29	
	13	23	—	—	—	—	—	—	4	5	1	13	
	14	12	—	—	—	—	2	1	1	—	1	7	
	15	11	—	—	—	—	1	—	1	—	—	9	
	Totaal . . . . .		135 615	9	651	4 632	20 111	30 213	34 691	19 528	12 120	5 479	8 181
	Vader met ongehuwde kinderen + andere personen welke geen familiekeren vormen . . . . .	3	13	—	1	4	1	4	2	1	—	—	—
4		216	8	46	40	57	26	20	7	5	1	6	
5		4 265	11	188	609	1 202	897	653	273	184	92	156	
6		1 487	—	26	131	330	318	300	148	95	43	96	
7		418	—	3	14	66	80	96	58	36	21	44	
8		138	—	—	5	15	29	29	19	7	7	27	
9		43	—	—	—	4	10	12	6	2	7	2	
10		22	—	1	2	1	—	2	6	3	1	6	
11		8	—	—	—	—	1	—	2	1	1	3	
12		5	—	—	—	—	—	—	2	—	1	2	
13	1	—	—	—	—	—	—	—	—	1	—		
15	1	—	—	—	1	—	—	—	—	—	—		
Totaal . . . . .		6 617	19	265	805	1 677	1 365	1 114	522	333	175	342	

TABEL VI

GEZINSTYPE	Theoretisch nodig geacht aantal vertrekken	Aantal woningen	Werkelijk aantal vertrekken van de woning										
			1	2	3	4	5	6	7	8	9	10 en meer	
Moeder met ongehuwde kinderen + andere personen welke geen familiekeren vormen	3	62	1	13	15	13	12	5	2	—	1	—	
	4	1 625	27	227	434	486	238	145	35	19	8	6	
	5	18 752	59	945	3 187	5 648	3 867	2 483	1 114	696	280	473	
	6	6 668	9	154	656	1 763	1 448	1 283	605	327	160	263	
	7	1 753	1	13	104	330	397	401	204	128	62	113	
	8	447	—	3	15	59	87	102	60	50	27	44	
	9	218	—	1	7	19	40	53	36	22	13	27	
	10	87	—	1	1	10	10	19	13	16	6	11	
	11	32	—	1	—	2	5	8	4	3	5	4	
	12	13	—	—	—	1	2	4	2	1	—	3	
	13	2	—	—	—	—	—	—	—	—	1	1	
	15	1	—	—	—	—	—	—	—	1	—	—	
	Totaal . . . . .	29 660	97	1 358	4 419	8 331	6 106	4 503	2 075	1 263	563	945	
	Gezin met twee familiekeren	4	15 485	1	88	725	3 053	4 145	3 965	1 776	930	360	442
		5	27 743	5	143	968	4 417	6 658	7 626	3 721	2 302	832	1 071
6		14 449	1	54	476	1 958	3 010	3 694	2 167	1 565	657	867	
7		4 211	—	10	106	460	780	1 061	701	455	251	387	
8		1 403	—	6	22	108	234	336	232	199	83	183	
9		775	—	1	6	52	106	179	135	121	54	121	
10		341	—	1	2	18	34	68	63	57	30	68	
11		118	—	—	—	1	11	21	23	20	13	29	
12		30	—	—	—	—	1	4	2	2	5	16	
13		8	—	—	—	—	—	—	1	1	1	5	
14		5	—	—	—	—	—	—	2	1	1	1	
15		4	—	—	—	—	1	—	—	—	—	3	
Totaal . . . . .		64 572	7	303	2 305	10 067	14 980	16 954	8 823	5 653	2 287	3 193	
Gezin met drie of meer familiekeren . . . . .		5	110	—	—	3	8	14	42	17	14	4	8
		6	233	—	—	7	14	41	56	49	24	16	26
	7	134	—	—	1	11	23	35	21	13	13	17	
	8	90	—	—	—	6	12	26	11	14	7	14	
	9	75	—	—	—	4	8	12	15	11	7	18	
	10	43	—	—	—	2	4	9	3	2	4	19	
	11	17	—	—	—	—	1	2	1	2	—	11	
	12	9	—	—	—	—	1	—	1	—	—	7	
	13	4	—	—	—	—	—	—	—	—	—	4	
	14	2	—	—	—	—	—	1	—	—	—	1	
	15	4	—	—	—	—	—	—	—	—	—	4	
Totaal . . . . .	721	—	—	11	45	104	183	118	80	51	129		
Algemeen totaal . . . . .	3 016 304	70 600	243 252	437 128	709 245	598 136	492 528	216 780	121 767	53 129	73 739		

TABEL VII. — INDELING DER PRIVATE WONINGEN VOLGENS HET BEROEP  
NAAR DE HOEDANIGHEID VAN DE EIGENAAR  
CIJFERS VOOR

Beroep van het gezinshoofd	Totaal aantal woningen	De woning is						
		Gezins- hoofd	Een of meer leden van het gezin	Eén of meer particulieren niet gezinsleden	Eén of meer leden van het gezin samen met één of meer parti- culieren niet gezinsleden	Nationale Maatschappij voor de Huisvesting	Een handels- maatschappij	Een private vereniging
<b>A. AANTAL WONINGEN GELEGEN IN EEN GEBOUW MET EEN WONING.</b>								
<b>Vrije beroepen, onderwijzend personeel, bedienaars van de eredienst, kunstenaars, technici, en dergelijke.</b>								
Architecten, ingenieurs, landmeters . . . . .	13 806	7 401	428	4 312	27	89	1 129	184
Scheikundigen, natuurkundigen, geologen en dergelijke . . . . .	1 577	902	44	470	6	38	65	17
Veeartsen, biologen, landbouwkundigen en dergelijke . . . . .	1 254	808	32	376	2.	4	11	5
Artsen, chirurgen, tandartsen . . . . .	8 453	5 711	194	2 348	14	9	40	50
Verplegers, (verpleegsters) en verloskundigen . . . . .	2 023	1 149	71	617	5	56	51	22
Apothekers en paramedische beroepen . . . . .	3 460	2 296	70	946	2	16	94	15
Onderwijzend personeel . . . . .	27 656	17 276	686	6 768	51	298	83	211
Bedienaars van de eredienst en dergelijke . . . . .	5 452	168	28	849	2	23	45	240
Juridische beroepen . . . . .	4 457	2 849	230	1 270	12	12	30	7
Kunstenaars, schrijvers, en dergelijke . . . . .	3 055	1 605	107	1 140	6	97	34	10
Tekenaars, middelbare technici, laboratoriumassistenten, landbouwassistenten, en dergelijke . . . . .	15 861	9 467	462	4 777	36	449	374	98
Overige vrije beroepen, technici en dergelijke . . . . .	3 018	1 974	98	805	8	38	50	7
<b>TOTAAL . . . . .</b>	<b>90 072</b>	<b>51 606</b>	<b>2 450</b>	<b>24 678</b>	<b>171</b>	<b>1 129</b>	<b>2 006</b>	<b>866</b>
<b>Bedrijfsleiders, directeurs en hogere administratieve kaders.</b>								
Directeurs en hogere administratieve kaders uit de openbare besturen . . . . .	8 847	6 367	270	1 760	19	129	53	10
Bedrijfsleiders en directeurs uit het private bedrijfsleven (behalve de landbouw) . . . . .	27 809	20 708	898	5 041	57	66	856	75
Hogere administratieve personeelsleden uit het private bedrijfsleven (behalve de landbouw) . . . . .	18 035	11 177	613	4 547	38	199	1 100	137
<b>TOTAAL . . . . .</b>	<b>54 691</b>	<b>38 252</b>	<b>1 781</b>	<b>11 348</b>	<b>114</b>	<b>394</b>	<b>2 009</b>	<b>222</b>
<b>Administratief personeel.</b>								
Boekhouders en kassiers . . . . .	14 836	10 012	478	3 512	24	326	326	51
Stenografen en dactylografen . . . . .	618	364	29	182	—	27	10	4
Overig administratief personeel elders niet genoemd . . . . .	115 427	71 760	3 520	31 775	235	3 431	2 284	530
<b>TOTAAL . . . . .</b>	<b>130 881</b>	<b>82 136</b>	<b>4 027</b>	<b>35 469</b>	<b>259</b>	<b>3 784</b>	<b>2 620</b>	<b>585</b>
<b>Handelaars en verkooppersoneel.</b>								
Groot- en kleinhandelaars . . . . .	89 316	55 490	2 496	28 215	194	229	1 841	306
Verzekeringsagenten, makelaars, commissionairs en andere tussenpersonen, dienstenverlenende agenten, veilingpersoneel en dergelijke . . . . .	8 677	5 322	354	2 714	14	101	100	23
Handelsreizigers en -vertegenwoordigers . . . . .	16 247	8 542	526	6 547	37	275	182	50
Verkooppersoneel, winkelbedienden en dergelijke . . . . .	11 435	5 875	315	4 339	21	200	527	55
<b>TOTAAL . . . . .</b>	<b>125 675</b>	<b>75 229</b>	<b>3 691</b>	<b>41 815</b>	<b>266</b>	<b>805</b>	<b>2 650</b>	<b>434</b>

VAN HET GEZINSHOOFD, HET GEBOUW WAARVAN DE WONING DEEL UITMAAKT,  
EN DE AARD VAN DE HUURWONINGEN.  
HET RIJK.

eigendom van :					Eigenaar is terzelfdertijd werkgever van het gezinshoofd of van een gezinshoofd	Huurwoningen of koste- loos bewoonde woningen		Beroep van het gezinshoofd
Een gemeente	Een provincie	De staat	Een ander organisme	Eigenaar onbekend		Onge- meubileerd	Ge- meubileerd	
								Vrije beroepen, onderwijzend personeel, be- dienaars van de eredienst, kunstenaars, technici, en dergelijke.
26	3	16	143	48	1 440	5 651	299	Architecten, ingenieurs, landmeters Scheikundigen, natuurkundigen, geologen en derge- lijke
3	1	6	22	3	96	587	38	Veeartsen, biologen, landbouwkundigen en dergelijke
8	1	3	2	2	28	377	35	Artsen, chirurgen, tandartsen
15	6	13	35	18	86	2 361	173	Verplegers, (verpleegsters) en verloskundigen
9	—	18	24	1	91	727	71	Apothekers en paramedische beroepen
2	—	1	15	3	116	1 019	73	Onderwijzend personeel
1 810	24	122	320	7	1 562	8 927	716	Bedienaars van de eredienst en dergelijke
2 062	7	20	2 008	—	504	4 769	485	Juridische beroepen
12	1	1	21	12	22	1 294	72	Kunstenaars, schrijvers, en dergelijke
11	1	6	23	15	47	1 271	66	Tekenaars, middelbare technici, laboratoriumas- sistenten, landbouwassistenten, en dergelijke
50	2	47	86	13	582	5 575	321	Overige vrije beroepen, technici en dergelijke
9	1	7	16	5	57	879	59	
4 017	47	260	2 715	127	4 631	33 437	2 408	TOTAAL
								Bedrijfsleiders, directeurs en hogere admini- stratieve kaders.
104	3	64	57	11	219	2 067	124	Directeurs en hogere administratieve kaders uit de openbare besturen
19	2	10	60	17	791	5 794	352	Bedrijfsleiders en directeurs uit het private bedrijfs- leven (behalve de landbouw)
36	8	20	138	22	1 417	5 836	371	Hogere administratieve personeelsleden uit het private bedrijfsleven (behalve de landbouw)
159	13	94	255	50	2 427	13 697	847	TOTAAL
								Administratief personeel.
44	2	13	41	7	442	4 099	223	Boekhouders en kassiers
1	—	—	1	—	10	213	12	Stenografen en dactylografen
478	18	634	689	73	3 963	37 594	2 318	Overig administratief personeel elders niet genoemd
523	20	647	731	80	4 415	41 906	2 553	TOTAAL
								Handelaars en verkooppersoneel.
186	6	36	294	23	1 151	29 156	1 980	Groot- en kleinhandelaars Verzekeringsagenten, makelaars, commissionairs en andere tussenpersonen, dienstenverlenende a- genten, veiligingspersoneel en dergelijke
17	1	4	17	10	107	2 818	169	Handelsreizigers en -vertegenwoordigers
19	1	6	41	21	216	6 731	411	Verkooppersoneel, winkelbedienden en dergelijke
33	2	4	62	2	628	4 938	286	
255	10	50	414	56	2 102	43 643	2 846	TOTAAL

Beroep van het gezinshoofd	Totaal aantal woningen	De woning is						
		Gezins- hoofd	Een of meer leden van het gezin	Eén of meer particulieren niet gezinsleden	Eén of meer leden van het gezin samen met één of meer parti- culieren niet gezinsleden	Nationale Maatschappij voor de Huisvesting	Een handels- maatschappij	Een private vereniging
<b>Landbouwers, jagers, vissers, houthakkers en dergelijke.</b>								
Bedrijfshoofden en bedrijfsleiders in land- en tuinbouw en veeteelt . . . . .	126 579	86 562	5 437	32 547	310	99	244	218
Arbeiders in land- en tuinbouw en veeteelt . . . . .	14 495	7 777	387	5 587	26	148	129	133
Vissers en visserijpersoneel . . . . .	641	368	5	182	1	63	5	1
Houthakkers en andere bosarbeiders . . . . .	3 027	2 042	97	795	9	36	12	9
Ondernemers van niet elders genoemde werken ten behoeve van land- en tuinbouw . . . . .	779	540	27	201	4	1	—	2
<b>TOTAAL . . . . .</b>	<b>145 521</b>	<b>97 289</b>	<b>5 953</b>	<b>39 312</b>	<b>350</b>	<b>347</b>	<b>390</b>	<b>363</b>
<b>Mijnwerkers, steengroeve-arbeiders en dergelijke</b>								
Mijnwerkers, steengroeve-arbeiders en dergelijke . . . . .	53 270	21 266	762	17 276	51	4 008	7 286	1 776
Bronboorders en dergelijke . . . . .	121	68	1	35	—	6	8	1
Delfstoffenbewerkers . . . . .	1 050	618	21	289	3	46	55	11
<b>TOTAAL . . . . .</b>	<b>54 441</b>	<b>21 852</b>	<b>784</b>	<b>17 600</b>	<b>54</b>	<b>4 060</b>	<b>7 349</b>	<b>1 788</b>
<b>Beroepen uit de transport- en communicatiebedrijven.</b>								
Scheepsofficieren, binnenschippers, stuurlieden en scheepsmachinisten . . . . .	1 485	854	29	474	6	61	19	10
Matrozen, schippersknechten, scheepstokers en dergelijke . . . . .	790	391	18	288	1	69	2	6
Vliegtuigpiloten, boordwerktuigkundigen (vliegtuigen) . . . . .	343	200	11	115	—	3	3	—
Treinmachinisten en stokers . . . . .	6 269	4 212	104	1 482	8	277	64	26
Trambestuurders, chauffeurs en dergelijke voerlieden . . . . .	54 427	28 304	1 478	20 647	78	1 940	1 069	272
Treinwachters en remmers (spoorweg) . . . . .	1 811	1 255	49	395	2	47	19	4
Toezichthoudend en regelend personeel transportwezen . . . . .	9 401	6 043	196	2 040	9	274	61	21
Telefonisten, telegrafisten, radiotelegrafisten . . . . .	1 427	979	38	317	2	35	26	5
Brievenbestellers, boden en dergelijke . . . . .	10 867	7 305	293	2 756	13	333	34	29
Transport- en communicatieberoepen niet elders genoemd . . . . .	9 093	5 405	210	2 418	11	334	83	26
<b>TOTAAL . . . . .</b>	<b>95 913</b>	<b>54 948</b>	<b>2 426</b>	<b>30 932</b>	<b>130</b>	<b>3 373</b>	<b>1 380</b>	<b>399</b>
<b>Ambachtslieden, vak- en fabrieksarbeiders en handlangers niet elders genoemd.</b>								
Spinners, wevers, breiers, ververs en dergelijke . . . . .	44 789	22 421	956	18 217	70	1 984	634	153
Kleermakers, coupeurs, bontwerkers en dergelijke . . . . .	12 345	7 275	305	4 221	20	308	79	52
Schoenmakers en andere lederbewerkers . . . . .	9 361	5 627	225	3 158	10	187	60	11
Hoogoven- en smeltovenarbeiders, walsers, draadtrekkers, vormers en dergelijke . . . . .	38 266	20 149	908	13 265	47	2 024	1 240	272
Instrumentenmakers, horlogemakers, goud- en zilvermeden en dergelijke . . . . .	10 692	7 240	283	2 909	16	124	52	19
Bankwerkers, gereedschapsmakers, loodgieters, lasser, plaatwerkers en dergelijke . . . . .	147 475	82 324	3 836	49 591	271	6 266	2 864	854
Electriciens en dergelijke . . . . .	32 744	18 824	867	10 067	52	1 198	780	226
Timmerlieden, meubelmakers, kuipers en andere houtbewerkers . . . . .	52 282	33 803	1 313	14 674	90	1 378	467	153
Schilders en behangers . . . . .	19 026	9 976	495	7 301	29	771	188	77



TABEL VII

eigendom van :					Eigenaar is terzelfdertijd werkgever van het gezinshoofd of van een gezinlid	Huurwoningen of kosteloos bewoonde woningen		Beroep van het gezinshoofd
Een gemeente	Een provincie	De staat	Een ander organisme	Eigenaar onbekend		Onge-meubileerd	Ge-meubileerd	
125	8	40	985	4	627	31 868	2 402	Landbouwers, jagers, vissers, houthakkers en dergelijke.
79	12	33	184	—	1 563	5 903	402	Bedrijfschoufden en bedrijfsleiders in land- en tuinbouw en veeteelt
1	—	13	2	—	9	260	7	Arbeiders in land- en tuinbouw en veeteelt
10	—	11	6	—	95	793	86	Vissers en visserijpersoneel
—	—	—	4	—	5	194	14	Houthakkers en andere bosarbeiders
—	—	—	—	—	—	—	—	Ondernemers van niet elders genoemde werken ten behoeve van land- en tuinbouw
215	20	97	1 181	4	2 299	39 018	2 911	TOTAAL
75	1	22	847	—	8 663	28 312	2 979	Mijnwerkers, steengroeve-arbeiders en dergelijke
—	—	—	2	—	11	47	5	Mijnwerkers, steengroeve-arbeiders en dergelijke
1	—	—	6	—	70	377	31	Bronboorders en dergelijke
76	1	22	855	—	8 744	28 736	3 015	Delfstoffenbewerders
—	—	—	—	—	—	—	—	TOTAAL
17	—	10	5	—	28	564	32	Beroepen uit de transport- en communicatie-bedrijven.
3	—	9	2	1	9	362	18	Scheepsofficieren, binnenschippers, stuurlieden en scheepsmachinisten
—	—	1	1	9	1	125	7	Matrozen, schippersknechten, scheepstokers en dergelijke
12	—	19	65	—	134	1 815	130	Vliegtuigpiloten, boordwerktuigkundigen (vliegtuigen)
229	21	80	307	2	1 993	23 238	1 329	Treinmachinisten en stokers
3	—	7	30	—	54	476	29	Trambestuurders, chauffeurs en dergelijke voerlieden
29	2	119	607	—	728	2 948	205	Treinwachters en remmers (spoorweg)
2	—	7	16	—	50	383	25	Toezichthoudend en regelend personeel transportwezen
46	3	20	35	—	80	3 047	209	Telefonisten, telegrafisten, radiotelegrafisten
60	—	391	155	—	545	3 242	225	Brievenbestellers, boden en dergelijke
—	—	—	—	—	—	—	—	Transport- en communicatieberoepen niet elders genoemd
401	26	663	1 223	12	3 622	36 200	2 209	TOTAAL
160	1	9	184	—	709	19 927	1 415	Ambachtslieden, vak- en fabrieksarbeiders en handlangers niet elders genoemd.
31	1	5	48	—	116	4 485	260	Spinners, wevers, breiers, ververs en dergelijke
27	1	9	46	—	84	3 342	157	Kleermakers, coupeurs, bontwerkers en dergelijke
107	2	21	231	—	1 457	16 028	1 134	Schoenmakers en andere lederbewerders
22	—	2	24	1	62	3 024	129	Hoogoven- en smeltovenarbeiders, walsers, draadtrekkers, vormers en dergelijke
487	14	131	828	9	3 882	57 706	3 338	Instrumentenmakers, horlogemakers, goud- en zilvermeden en dergelijke
136	14	95	485	—	1 433	12 247	754	Bankwerkers, gereedschapmakers, loodgieters, lasers, plaatwerkers en dergelijke
152	1	34	217	—	739	16 199	877	Electriciens en dergelijke
77	—	21	90	1	237	8 099	427	Timmerlieden, meubelmakers, kuipers en andere houtbewerders
—	—	—	—	—	—	—	—	Schilders en behangers

Beroep van het gezinshoofd	Totaal aantal woningen	De woning is						
		Gezinshoofd	Een of meer leden van het gezin	Eén of meer particulieren niet gezinsleden	Eén of meer leden van het gezin, samen met één of meer particulieren niet gezinsleden	Nationale Maatschappij voor de Huisvesting	Een handelsmaatschappij	Een private vereniging
Metselaars, plafonneerders, betonwerkers, vloerleggers en andere bouwvakarbeiders niet elders genoemd . . . . .	68 853	43 776	1 616	20 292	105	1 776	539	199
Letterzetters, drukkers, graveurs, boekbinders en dergelijke . . . . .	9 449	5 408	259	3 140	18	390	115	39
Glasblazers, pottenmakers en andere glas- en aarde- werkarbeiders . . . . .	16 855	8 236	369	6 479	29	579	845	146
Molenaars, bakkers, brouwers, slaggers, zuivel- bereiders en dergelijke . . . . .	45 328	27 988	1 292	14 571	86	580	453	98
Arbeiders in de scheikundige nijverheid . . . . .	17 156	9 721	395	5 685	22	620	473	101
Tabaksbewerkers, sigarenmakers, sigarillosmakers en dergelijke . . . . .	931	614	29	247	—	20	10	2
Ambachtslieden, vak- en fabriksarbeiders niet elders genoemd . . . . .	13 822	7 468	337	5 140	19	476	196	49
Inpakkers, capsuleerders, etiketteerders en dergelijke Fabrieks-, kraan-, grondwerkmachinisten en der- gelijke . . . . .	3 985	2 124	106	1 475	7	160	64	13
Dokwerkers, laders en lossers, magazijnarbeiders en dergelijke . . . . .	19 163	10 391	416	6 304	33	1 035	491	136
Dokwerkers, laders en lossers, magazijnarbeiders en dergelijke . . . . .	16 390	9 160	374	5 607	21	638	213	65
Bouwvak- en andere handlangers, grond- en weg- werkers, reinigingsarbeiders en dergelijke . . . . .	69 164	38 343	1 606	23 979	103	2 177	650	282
<b>TOTAAL . . . . .</b>	<b>648 076</b>	<b>370 868</b>	<b>15 987</b>	<b>216 322</b>	<b>1 048</b>	<b>22 691</b>	<b>10 413</b>	<b>2 947</b>
<b>Beroepen uit de dienstenverlenende, sport- en ontspanningsbedrijven.</b>								
Brandweerpersoneel, politie, bewakers, en dergelijke Huismeesters, keukenpersoneel, kamermeisjes en dergelijke . . . . .	20 925	11 062	348	6 791	27	808	280	154
Kelners, buffetbedienden en dergelijke . . . . .	4 192	1 813	96	1 914	16	118	72	52
Concierges, schoonmakers van gebouwen en derge- lijke . . . . .	1 875	773	45	848	7	86	59	24
Kappers, schoonheidsspecialisten en dergelijke . . . . .	6 887	2 251	107	2 710	11	212	505	175
Wassers, persers en strijkers . . . . .	5 609	3 001	146	2 309	10	55	31	16
Sportbeoefenaars, sportinstructeurs en dergelijke . . . . .	1 657	806	41	731	4	40	20	6
Fotografen en andere cameraoperateurs . . . . .	241	84	4	120	—	7	16	5
Begraafisdienaars en -ondernemers . . . . .	1 348	706	36	551	4	31	8	1
Niet elders genoemde beroepen uit de dienstenverle- nende sport- en ontspanningsbedrijven . . . . .	322	187	10	102	—	5	6	5
<b>TOTAAL . . . . .</b>	<b>2 205</b>	<b>1 191</b>	<b>51</b>	<b>650</b>	<b>6</b>	<b>58</b>	<b>113</b>	<b>18</b>
<b>Beroepsmilitairen (Officieren, onderofficieren en soldaten) . . . . .</b>	<b>26 395</b>	<b>12 215</b>	<b>748</b>	<b>10 224</b>	<b>51</b>	<b>1 800</b>	<b>153</b>	<b>201</b>
<b>Personen welke niet kunnen gerangschikt worden volgens het beroep . . . . .</b>	<b>294</b>	<b>65</b>	<b>5</b>	<b>37</b>	<b>1</b>	<b>16</b>	<b>3</b>	<b>—</b>
<b>Zonder beroep (gepensioneerden, werklozen) . . . . .</b>	<b>583 124</b>	<b>375 565</b>	<b>15 374</b>	<b>156 907</b>	<b>1 052</b>	<b>16 387</b>	<b>7 038</b>	<b>2 613</b>
<b>ALGEMEEN TOTAAL . . . . .</b>	<b>2 000 344</b>	<b>1 201 899</b>	<b>54 110</b>	<b>601 370</b>	<b>3 581</b>	<b>56 206</b>	<b>37 121</b>	<b>10 874</b>

TABEL VII

eigendom van :					Eigenaar is terzelfdertijd werkgever van het gezinshoofd of van een gezinlid	Huurwoningen of koste- loos bewoonde woningen		Beroep van het gezinshoofd
Een gemeente	Een provincie	De staat	Een ander organisme	Eigenaar onbekend		Onge- meubileerd	Ge- meubileerd	
207	2	64	277	—	899	21 994	1 362	Metselaars, plafonneerders, betonwerkers, vloerleggers en andere bouwvakarbeiders niet elders genoemd
22	3	4	48	3	122	3 578	186	Letterzeters, drukkers, graveurs, boekbinders en dergelijke
39	—	12	119	2	1 047	7 764	457	Glasblazers, pottenmakers en andere glas- en aarde- werkarbeiders
100	2	15	141	2	861	15 021	941	Molenaars, bakkers, brouwers, slaggers, zuivel- bereiders en dergelijke
48	1	12	78	—	555	6 645	373	Arbeiders in de scheikundige nijverheid
4	—	1	4	—	8	275	13	Tabaksbewerkers, sigarenmakers, sigarillosmakers en dergelijke
69	2	6	60	—	317	5 668	330	Ambachtslieden, vak- en fabrieksarbeiders niet elders genoemd
15	—	2	19	—	86	1 666	82	Inpakkers, capsuleerders, etiketteerders en dergelijke
90	7	108	151	1	759	7 807	516	Fabrieks-, kraan-, grondwerkmachinisten en der- gelijke
146	1	32	133	—	297	6 523	312	Dokwerkers, laders en lossers, magazijnarbeiders en dergelijke
563	12	268	1 181	—	2 021	27 442	1 670	Bouwvak- en andere handlangers, grond- en weg- werkers, reinigingsarbeiders en dergelijke
<b>2 502</b>	<b>64</b>	<b>851</b>	<b>4 364</b>	<b>19</b>	<b>15 691</b>	<b>245 440</b>	<b>14 733</b>	<b>TOTAAL</b>
								<b>Beroepen uit de dienstenverlenende, sport- en ontspanningsbedrijven.</b>
454	11	841	148	1	1 918	8 974	514	Brandweerpersoneel, politie, bewakers, en dergelijke
16	3	29	63	—	322	1 967	300	Huismeesters, keukenpersoneel, kamermeisjes en dergelijke
10	1	3	19	—	75	954	96	Kelners, buffetbedienden en dergelijke
397	20	263	235	1	1 597	4 209	309	Concierges, schoonmakers van gebouwen en derge- lijke
12	1	1	25	2	26	2 305	147	Kappers, schoonheidsspecialisten en dergelijke
2	1	—	5	1	39	758	48	Wassers, persers en strijkers
4	1	—	—	—	13	139	14	Sportbeoefenaars sportinstructeurs en dergelijke
3	—	1	6	1	14	577	25	Fotografen en andere cameraoperators
5	—	—	2	—	10	119	6	Begrafnisdienaars en -ondernemers
65	2	22	29	—	238	909	48	Niet elders genoemde beroepen uit de dienstenverle- nende sport- en ontspanningsbedrijven
<b>968</b>	<b>40</b>	<b>1 160</b>	<b>532</b>	<b>6</b>	<b>4 252</b>	<b>20 911</b>	<b>1 507</b>	<b>TOTAAL</b>
								<b>Beroepsmilitairen (Officiëren, onderofficiëren en soldaten)</b>
67	3	372	553	8	464	12 443	938	
1	—	—	—	166	4	220	3	<b>Personen welke niet kunnen gerangschikt worden volgens het beroep</b>
<b>2 439</b>	<b>39</b>	<b>613</b>	<b>5 050</b>	<b>47</b>	<b>2 904</b>	<b>177 713</b>	<b>13 420</b>	<b>Zonder beroep (gepensioneerden, werklozen)</b>
<b>11 623</b>	<b>283</b>	<b>4 829</b>	<b>17 873</b>	<b>575</b>	<b>51 555</b>	<b>693 364</b>	<b>47 390</b>	<b>ALGEMEEN TOTAAL</b>

Beroep van het gezinshoofd	Totaal aantal woningen	De woning is						
		Gezins- hoofd	Een of meer leden van het gezin	Eén of meer particulieren niet gezinsleden	Eén of meer leden van het gezin, samen met één of meer parti- culieren niet gezinsleden	Nationale Maatschappij voor de Huisvesting	Een handels- maatschappij	Een private vereniging

B. AANTAL WONINGEN GELEGEN IN EEN GEBOUW MET TWEE OF MEER WONINGEN.

<b>Vrije beroepen, onderwyzend personeel, bedi- naars van de eredienst, kunstenaars, technici, en dergelijke.</b>								
Architecten, ingenieurs, landmeters . . . . .	8 336	1 639	261	5 725	40	136	260	140
Scheikundigen, natuurkundigen, geologen en derge- lijke . . . . .	1 206	154	36	900	5	40	26	24
Veeartsen, biologen, landbouwkundigen en dergelijke	439	86	21	310	—	4	8	1
Artsen, chirurgen, tandartsen . . . . .	2 879	970	108	1 591	15	30	53	32
Verplegers, (verpleegsters) en verloskundigen . . .	2 929	310	49	2 240	6	113	41	78
Apothekers en paramedische beroepen . . . . .	1 632	378	33	1 101	5	29	49	15
Onderwyzend personeel . . . . .	12 640	2 320	333	8 682	62	450	166	172
Bedienaars van de eredienst en dergelijke . . . . .	1 175	43	8	491	2	15	12	85
Juridische beroepen . . . . .	2 151	605	110	1 279	12	16	78	5
Kunstenaars, schrijvers, en dergelijke . . . . .	5 318	579	116	4 204	27	159	107	37
Tekenaars, middelbare technici, laboratoriumas- sistenten, landbouwassistenten, en dergelijke	11 651	1 531	302	8 814	52	535	169	99
Overige vrije beroepen, technici en dergelijke . . .	3 050	550	81	2 160	9	89	84	33
<b>TOTAAL . . . . .</b>	<b>53 406</b>	<b>9 165</b>	<b>1 458</b>	<b>37 497</b>	<b>235</b>	<b>1 616</b>	<b>1 053</b>	<b>721</b>
<b>Bedrijfsleiders, directeurs en hogere admini- stratieve kaders.</b>								
Directeurs en hogere administratieve kaders uit de openbare besturen . . . . .	4 593	1 083	129	2 946	23	167	103	24
Bedrijfsleiders en directeurs uit het private bedrijfs- leven (behalve de landbouw) . . . . .	12 292	5 229	404	5 810	53	65	569	68
Hogere administratieve personeelsleden uit het private bedrijfsleven (behalve de landbouw) . . .	12 211	2 743	312	7 836	51	274	689	122
<b>TOTAAL . . . . .</b>	<b>29 096</b>	<b>9 055</b>	<b>845</b>	<b>16 592</b>	<b>127</b>	<b>506</b>	<b>1 361</b>	<b>214</b>
<b>Administratief personeel.</b>								
Boekhouders en kassiers . . . . .	12 006	2 023	276	8 780	47	510	227	56
Stenografen en dactylografen . . . . .	2 658	256	41	2 180	9	87	40	15
Overig administratief personeel elders niet genoemd	83 181	11 950	2 086	61 191	346	4 215	1 601	648
<b>TOTAAL . . . . .</b>	<b>97 845</b>	<b>14 229</b>	<b>2 403</b>	<b>72 151</b>	<b>402</b>	<b>4 812</b>	<b>1 868</b>	<b>719</b>
<b>Handelaars en verkooppersoneel.</b>								
Groot- en kleinhandelaars . . . . .	44 175	12 878	1 145	27 572	155	287	1 420	269
Verzekeringsagenten, makelaars, commissionairs en andere tussenpersonen, dienstenverlenende a- genten, veilingpersoneel en dergelijke . . . . .	6 992	1 332	185	4 966	33	145	195	65
Handelsreizigers en -vertegenwoordigers . . . . .	14 119	1 805	375	11 041	46	389	263	101
Verkooppersoneel, winkelbedienden en dergelijke . .	10 198	1 180	202	8 066	36	309	239	73
<b>TOTAAL . . . . .</b>	<b>75 484</b>	<b>17 195</b>	<b>1 907</b>	<b>51 645</b>	<b>270</b>	<b>1 130</b>	<b>2 117</b>	<b>508</b>

TABEL VII

eigendom van :					Eigenaar is terzelfdertijd werkgever van het gezinshoofd of van een gezinlid	Huurwoningen of koste- loos bewoonde woningen		Beroep van het gezinshoofd
Een gemeente	Een provincie	De staat	Een ander organisme	Eigenaar onbekend		Onge- meubileerd	Ge- meubileerd	
22	1	3	63	46	270	6 008	388	Vrije beroepen, onderwijzend personeel, bedienaars van de eredienst, kunstenaars, technici, en dergelijke.
3	—	1	10	7	40	956	55	Architecten, ingenieurs, landmeters
1	1	3	3	1	16	291	41	Scheikundigen, natuurkundigen, geologen en dergelijke
6	6	4	16	48	35	1 672	114	Veeartsen, biologen, landbouwkundigen en dergelijke
23	7	9	50	3	116	2 284	280	Artsen, chirurgen, tandartsen
5	—	2	9	6	49	1 132	84	Verplegers, (verpleegsters) en verloskundigen
198	11	46	156	44	306	9 263	662	Apothekers en paramedische beroepen
114	3	13	389	—	137	950	172	Onderwijzend personeel
9	—	—	8	29	9	1 348	76	Bedienaars van de eredienst en dergelijke
37	—	2	17	33	37	4 204	392	Juridische beroepen
								Kunstenaars, schrijvers, en dergelijke
37	9	18	70	15	227	9 316	450	Tekenaars, middelbare technici, laboratoriumassistenten, landbouwassistenten, en dergelijke
11	—	4	15	14	40	2 265	145	Overige vrije beroepen, technici en dergelijke
466	38	105	806	246	1 282	39 689	2 859	TOTAAL
								Bedrijfsleiders, directeurs en hogere administratieve kaders.
39	—	26	28	25	66	3 088	270	Directeurs en hogere administratieve kaders uit de openbare besturen
30	—	3	46	15	307	6 336	270	Bedrijfsleiders en directeurs uit het private bedrijfsleven (behalve de landbouw)
40	3	29	78	34	585	8 739	366	Hogere administratieve personeelsleden uit het private bedrijfsleven (behalve de landbouw)
109	3	58	152	74	958	18 163	906	TOTAAL
								Administratief personeel.
31	—	3	39	14	204	9 335	325	Boekhouders en kassiers
15	—	2	12	1	15	2 201	151	Stenografen en dactylografen
430	13	226	351	124	1 974	65 448	3 351	Overig administratief personeel elders niet genoemd
476	13	231	402	139	2 193	76 984	3 827	TOTAAL
								Handelaars en verkooppersoneel.
204	3	39	167	36	727	28 654	1 343	Groot- en kleinhandelaars
15	—	7	26	23	58	5 107	335	Verzekeringsagenten, makelaars, commissionairs en andere tussenpersonen, dienstenverlenende agenten, veilingpersoneel en dergelijke
26	—	6	44	23	150	11 135	758	Handelsreizigers en -vertegenwoordigers
48	—	7	35	3	311	8 212	568	Verkooppersoneel, winkelbedienden en dergelijke
293	3	59	272	85	1 246	53 108	3 004	TOTAAL

Beroep van het gezinshoofd	Totaal aantal woningen	De woning is						
		Gezins- hoofd	Een of meer leden van het gezin	Eén of meer particulieren niet gezinsleden	Eén of meer leden van het gezin samen met één of meer parti- culieren niet gezinsleden	Nationale Maatschappij voor de Huisvesting	Een handels- maatschappij	Een private vereniging
<b>Landbouwers, jagers, vissers, houthakkers en dergelijke.</b>								
Bedrijfshoofden en bedrijfsleiders in land- en tuinbouw en veeteelt . . . . .	14 110	7 237	896	5 630	116	22	36	40
Arbeiders in land- en tuinbouw en veeteelt . . . . .	3 249	645	145	2 185	15	103	33	32
Vissers en visserijpersoneel . . . . .	616	95	13	482	—	10	5	7
Houthakkers en andere bosarbeiders . . . . .	554	188	23	321	5	8	6	—
Ondernemers van niet elders genoemde werken ten behoeve van land- en tuinbouw . . . . .	133	54	8	65	3	—	—	1
<b>TOTAAL . . . . .</b>	<b>18 662</b>	<b>8 219</b>	<b>1 085</b>	<b>8 683</b>	<b>139</b>	<b>143</b>	<b>80</b>	<b>80</b>
<b>Mijnwerkers, steengroeve-arbeiders en dergelijke</b>								
Mijnwerkers, steengroeve-arbeiders en dergelijke . . . . .	16 889	1 612	321	10 429	37	811	2 424	1 058
Bronboorders en dergelijke . . . . .	30	6	1	20	—	3	—	—
Delfstoffenbewerkers . . . . .	233	58	10	134	1	11	12	5
<b>TOTAAL . . . . .</b>	<b>17 152</b>	<b>1 676</b>	<b>332</b>	<b>10 583</b>	<b>38</b>	<b>825</b>	<b>2 436</b>	<b>1 063</b>
<b>Beroepen uit de transport- en communicatie-bedrijven.</b>								
Scheepsofficieren, binnenschippers, stuurlieden en scheepsmachinisten . . . . .	2 301	274	48	1 757	15	121	48	13
Matrozen, schippersknechten, scheepstokers en dergelijke . . . . .	1 466	83	19	1 231	3	72	32	13
Vliegtuigpiloten, boordwerktuigkundigen (vliegtuigen) . . . . .	301	35	6	245	2	1	3	4
Treinemachinisten en stokers . . . . .	1 479	340	39	898	6	128	21	12
Trambestuurders, chauffeurs en dergelijke voerlieden . . . . .	30 185	3 730	826	22 967	125	1 393	565	204
Treinwachters en remmers (spoorweg) . . . . .	391	108	13	223	1	29	2	5
Toezichthoudend en regelend personeel transportwezen . . . . .	2 491	575	80	1 519	10	171	44	20
Telefonisten, telegrafisten, radiotelegrafisten . . . . .	927	115	18	695	1	67	9	12
Brievenbestellers, boden en dergelijke . . . . .	3 892	715	143	2 590	24	301	30	21
Transport- en communicatieberoepen niet elders genoemd . . . . .	4 523	728	116	3 140	20	310	65	30
<b>TOTAAL . . . . .</b>	<b>47 956</b>	<b>6 703</b>	<b>1 308</b>	<b>35 265</b>	<b>207</b>	<b>2 593</b>	<b>819</b>	<b>334</b>
<b>Ambachtlieden, vak- en fabrieksarbeiders en handlangers niet elders genoemd.</b>								
Spinners, wevers, breiers, ververs en dergelijke . . . . .	9 118	1 518	260	6 584	24	388	163	56
Kleermakers, coupeurs, bontwerkers en dergelijke . . . . .	9 906	1 359	216	7 745	36	249	111	63
Schoenmakers en andere lederbewerkers . . . . .	3 925	762	127	2 839	15	85	47	12
Hoogoven- en smeltovenarbeiders, walsers, draadtrekkers, vormers en dergelijke . . . . .	10 687	1 869	323	7 225	52	712	304	96
Instrumentenmakers, horlogemakers, goud- en zilversmeden en dergelijke . . . . .	5 423	1 180	160	3 744	21	146	78	40
Bankwerkers, gereedschapsmakers, loodgieters, lasers, plaatwerkers en dergelijke . . . . .	64 952	10 130	1 993	46 440	286	3 831	1 054	531
Electriciens en dergelijke . . . . .	16 704	2 456	460	11 990	69	966	298	182
Timmerlieden, meubelmakers, kuipers en andere houtbewerkers . . . . .	16 409	3 895	589	10 871	64	575	180	91
Schilders en behangers . . . . .	11 044	1 439	272	8 455	39	518	121	76

TABEL VII

eigendom van :					Eigenaar is terzelfdertijd werkgever van het gezinshoofd of van een gezinlid	Huurwoningen of koste- loos bewoonde woningen		Beroep van het gezinshoofd
Een gemeente	Een provincie	De staat	Een ander organisme	Eigenaar onbekend		Onge- meubileerd	Ge- meubileerd	
23	2	5	103	—	214	5 358	503	Landbouwers, jagers, vissers, houthakkers en dergelijke.
26	2	9	54	—	417	2 179	265	Bedrijfshoofden en bedrijfsleiders in land- en tuinbouw en veeteelt
1	1	2	—	—	15	492	16	Arbeiders in land- en tuinbouw en veeteelt
2	—	—	1	—	19	286	52	Vissers en visserijpersoneel
2	—	—	—	—	2	62	6	Houthakkers en andere bosarbeiders
54	5	16	158	—	667	8 377	842	Ondernemers van niet elders genoemde werken ten behoeve van land- en tuinbouw
								TOTAAL
48	—	8	141	—	3 230	11 842	3 077	Mijnwerkers, steengroeve-arbeiders en dergelijke
—	—	—	—	—	2	19	4	Mijnwerkers, steengroeve-arbeiders en dergelijke
—	—	—	2	—	15	140	24	Bronboorders en dergelijke
48	—	8	143	—	3 247	12 001	3 105	Delfstoffenbewerkers
								TOTAAL
11	1	4	7	2	26	1 813	151	Beroepen uit de transport- en communicatiebedrijven.
7	—	1	5	—	5	1 224	137	Scheepsofficieren, binnenschippers, stuurlieden en scheepsmachinisten
—	—	1	1	3	3	247	11	Matrozen, schippersknechten, scheepsstokers en dergelijke
15	—	5	15	—	31	1 040	54	Vliegtuigpiloten, boordwerktuigkundigen (vliegtuigen)
203	5	26	132	9	1 067	24 182	1 322	Treinmachinisten en stokers
2	—	1	7	—	10	258	11	Trambestuurders, chauffeurs en dergelijke voerlieden
14	—	12	46	—	81	1 729	97	Treinwachters en remmers (spoorweg)
5	—	—	5	—	15	754	39	Toezichthoudend en regelend personeel transportwezen
42	—	6	20	—	56	2 909	101	Telefonisten, telegrafisten, radiotelegrafisten
45	—	33	35	1	106	3 507	152	Brievenbestellers, boden en dergelijke
344	6	89	273	15	1 400	37 663	2 075	Transport- en communicatieberoepen niet elders genoemd
								TOTAAL
74	1	3	47	—	158	6 739	577	Ambachtlieden, vak- en fabrieksarbeiders en handlangers niet elders genoemd.
75	—	9	41	2	92	7 950	345	Spinners, wevers, breiers, ververs en dergelijke
18	—	4	14	2	39	2 892	129	Kleermakers, coupeurs, bontwerkers en dergelijke
48	—	6	52	—	329	7 554	889	Schoenmakers en andere lederbewerkers
31	—	2	19	2	56	3 895	167	Hoogoven- en smeltovenarbeiders, walsers, draadtrekkers, vormers en dergelijke
373	6	30	269	9	1 518	49 846	2 697	Instrumentenmakers, horlogemakers, goud- en zilversmeden en dergelijke
110	3	23	145	2	513	13 075	644	Bankwerkers, gereedschapmakers, loodgieters, lasser, plaatwerkers en dergelijke
63	4	16	59	2	368	11 172	689	Electriciens en dergelijke
72	—	6	44	2	216	8 740	554	Timmerlieden, meubelmakers, kuipers en andere houtbewerkers
								Schilders en behangers

Beroep van het gezinshoofd	Totaal aanta' woningen	De woning is						
		Gezins- hoofd	Een of meer leden van het gezin	Eén of meer particulieren niet gezinsleden	Eén of meer leden van het gezin, samen met één of meer parti- culieren niet gezinsleden	Nationale Maatschappij voor de Huisvesting	Een handels- maatschappij	Een private vereniging
Metselaars, plafonneerders, betonwerkers, vloerleggers en andere bouwvakarbeiders niet elders genoemd . . . . .	17 875	4 122	633	11 957	78	615	207	69
Letterzetters, drukkers, graveurs, boekbinders en dergelijke . . . . .	8 364	985	190	6 367	29	500	125	57
Glasblazers, pottenmakers en andere glas- en aarde- werkarbeiders . . . . .	3 974	762	151	2 608	17	170	138	59
Molenaars, bakkers, brouwers, slaggers, zuivel- bereiders en dergelijke . . . . .	16 718	4 300	564	11 115	48	278	218	73
Arbeiders in de scheikundige nijverheid . . . . .	4 837	882	159	3 323	19	223	125	40
Tabaksbewerkers, sigarenmakers, sigarillosmakers en dergelijke . . . . .	410	69	11	300	3	18	3	2
Ambachtslieden, vak- en fabrieksarbeiders niet elders genoemd . . . . .	5 409	874	163	3 951	16	197	107	33
Inpakkers, capsuleerders, etiketteerders en dergelijke Fabrieks-, kraan-, grondwerkmachinisten en der- gelijke . . . . .	2 471	246	56	1 964	12	107	41	12
5 822	999	142	3 790	23	583	144	41	
Dokwerkers, laders en lossers, magazijnarbeiders en dergelijke . . . . .	10 866	1 217	223	8 432	35	592	161	62
Bouwvak- en andere handlangers, grond- en weg- werkers, reinigingsarbeiders en dergelijke . . . . .	23 695	3 383	674	17 294	79	1 215	366	173
<b>TOTAAL . . . . .</b>	<b>248 609</b>	<b>42 447</b>	<b>7 366</b>	<b>176 994</b>	<b>965</b>	<b>11 968</b>	<b>3 991</b>	<b>1 768</b>
<b>Beroepen uit de dienstenverlenende, sport- en ontspanningsbedrijven.</b>								
Brandweerpersoneel, politie, bewakers, en dergelijke Huismeesters, keukenpersoneel, kamermisjes en dergelijke . . . . .	14 667	1 664	210	8 927	62	1 240	165	113
7 904	539	124	6 477	31	210	167	143	
Kelners, buffetbedienden en dergelijke . . . . .	6 176	301	84	5 363	18	142	149	50
Concierges, schoonmakers van gebouwen en derge- lijke . . . . .	10 251	471	137	8 412	29	377	289	161
4 371	823	98	3 269	12	55	55	15	
Kappers, schoonheidsspecialisten en dergelijke . . . . .	1 831	198	50	1 467	11	46	30	14
Wassers, persers en strijkers . . . . .	223	19	4	174	—	11	7	3
Sportbeoefenaars, sportinstructeurs en dergelijke . . . . .	1 127	173	19	859	2	34	20	8
Fotografen en andere cameraoperateurs . . . . .	211	59	14	119	2	8	3	3
Begrafenisdienaars en -ondernemers . . . . .	2 540	317	60	1 907	19	97	58	22
Niet elders genoemde beroepen uit de dienstenver- lende sport- en ontspanningsbedrijven . . . . .								
<b>TOTAAL . . . . .</b>	<b>49 301</b>	<b>4 564</b>	<b>800</b>	<b>36 974</b>	<b>186</b>	<b>2 220</b>	<b>943</b>	<b>532</b>
<b>Beroepsmilitairen (Officieren, onderofficieren en soldaten) . . . . .</b>	<b>16 898</b>	<b>1 740</b>	<b>510</b>	<b>12 885</b>	<b>82</b>	<b>980</b>	<b>185</b>	<b>152</b>
<b>Personen welke niet kunnen gerangschikt worden volgens het beroep . . . . .</b>	<b>298</b>	<b>11</b>	<b>2</b>	<b>67</b>	<b>—</b>	<b>6</b>	<b>2</b>	<b>—</b>
<b>Zonder beroep (gepensioneerden, werklozen) . . . . .</b>	<b>361 253</b>	<b>95 349</b>	<b>8 825</b>	<b>227 272</b>	<b>1 104</b>	<b>13 438</b>	<b>5 065</b>	<b>2 855</b>
<b>ALGEMEEN TOTAAL . . . . .</b>	<b>1 015 960</b>	<b>210 353</b>	<b>26 841</b>	<b>686 608</b>	<b>3 755</b>	<b>40 237</b>	<b>19 920</b>	<b>8 946</b>



TABEL VII

eigendom van :					Eigenaar is terzelfdertijd werkgever van het gezinshoofd of van een gezinslid	Huurwoningen of kosteloos bewoonde woningen		Beroep van het gezinshoofd
Een gemeente	Een provincie	De staat	Een ander organisme	Eigenaar onbekend		Onge-meubileerd	Ge-meubileerd	
101	1	11	80	1	405	12 067	975	Metselaars, plafonneerders, betonwerkers, vloerleggers en andere bouwvakarbeiders niet elders genoemd
65	1	3	38	4	128	6 909	251	Letterzetters, drukkers, graveurs boekbinders en dergelijke
12	—	2	55	—	189	2 732	312	Glasblazers, pottenmakers en andere glas- en aarde-werkarbeiders
60	2	8	50	2	519	11 138	668	Molenaars, bakkers, brouwers, slaggers, zuivel-bereiders en dergelijke
38	—	2	25	1	131	3 551	226	Arbeiders in de scheikundige nijverheid
2	—	—	2	—	5	311	16	Tabaksbewerkers, sigarenmakers, sigarillosmakers en dergelijke
35	1	5	27	—	143	4 077	279	Ambachtslieden, vak- en fabrieksarbeiders niet elders genoemd
16	—	1	16	—	38	2 027	130	Inpakkers, capsuleerders, etiketteerders en dergelijke
57	4	18	21	—	201	4 390	268	Fabrieks-, kraan-, grondwerkmachinisten en dergelijke
88	—	1	55	—	130	8 970	421	Dokwerkers, laders en lossers, magazijnarbeiders en dergelijke
270	2	41	197	1	596	17 646	1 913	Bouwwak- en andere handlangers, grond- en wegwerkers, reinigingsarbeiders en dergelijke
<b>1 608</b>	<b>25</b>	<b>191</b>	<b>1 256</b>	<b>30</b>	<b>5 774</b>	<b>185 681</b>	<b>12 150</b>	<b>TOTAAL</b>
273	2	1 921	88	2	2 057	12 246	485	<b>Beroepen uit de dienstenverlenende, sport- en ontspanningsbedrijven.</b>
53	10	39	106	5	648	5 873	1 337	Brandweerpersoneel, politie, bewakers, en dergelijke Huismeesters, keukenpersoneel, kamermeisjes en dergelijke
39	1	4	23	2	107	4 780	993	Kelners, buffetbedienden en dergelijke
147	11	60	155	2	983	8 819	795	Concierges, schoonmakers van gebouwen en dergelijke
20	—	1	20	3	42	3 279	159	Kappers, schoonheidsspecialisten en dergelijke
11	—	—	4	—	48	1 470	102	Wassers, persers en strijkers
5	—	—	—	—	5	169	31	Sportbeoefenaars, sportinstructeurs en dergelijke
6	—	1	4	1	11	898	35	Fotografen en andere cameraoperators
2	—	—	1	—	6	131	5	Begrafenisdiensdieners en -ondernemers
34	—	5	18	3	75	1 964	180	Niet elders genoemde beroepen uit de dienstenverlenende sport- en ontspanningsbedrijven
<b>590</b>	<b>24</b>	<b>2 031</b>	<b>419</b>	<b>18</b>	<b>3 982</b>	<b>39 629</b>	<b>4 122</b>	<b>TOTAAL</b>
65	1	150	140	8	291	13 745	821	<b>Beroepsmilitairen (Officieren, onderofficieren en soldaten)</b>
1	—	2	1	206	—	277	8	<b>Personen welke niet kunnen gerangschikt worden volgens het beroep</b>
2 511	28	204	4 479	123	1 729	239 967	16 008	<b>Zonder beroep (gepensioneerden, werklozen)</b>
<b>6 565</b>	<b>146</b>	<b>3 144</b>	<b>8 501</b>	<b>944</b>	<b>22 769</b>	<b>725 284</b>	<b>49 727</b>	<b>ALGEMEEN TOTAAL</b>

Beroep van het gezinshoofd	Totaal aantal woningen	De woning is						
		Gezins- hoofd	Een of meer leden van het gezin	Eén of meer particulieren niet gezinsleden	Eén of meer leden van het gezin, samen met één of meer parti- culieren niet gezinsleden	Nationale Maatschappij voor de Huisvesting	Een handels- maatschappij	Een private vereniging

C. TOTAAL AANTAL WONINGEN.

<b>Vrije beroepen, onderwijzend personeel, bedienaars van de eredienst, kunstenaars, technici, en dergelijke.</b>								
Architecten, ingenieurs, landmeters . . . . .	22 142	9 040	689	10 037	67	225	1 389	324
Scheikundigen, natuurkundigen, geologen en dergelijke . . . . .	2 783	1 056	80	1 370	11	78	91	41
Veeartsen, biologen, landbouwkundigen en dergelijke . . . . .	1 693	894	53	686	2	8	19	6
Artsen, chirurgen, tandartsen . . . . .	11 332	6 681	302	3 939	29	39	93	82
Verplegers, (verpleegsters) en verloskundigen . . . . .	4 952	1 459	120	2 857	11	169	92	100
Apothekers en paramedische beroepen . . . . .	5 092	2 674	103	2 047	7	45	143	30
Onderwijzend personeel . . . . .	40 296	19 596	1 019	15 450	113	748	249	383
Bedienaars van de eredienst en dergelijke . . . . .	6 627	211	36	1 340	4	38	57	325
Juridische beroepen . . . . .	6 608	3 454	340	2 549	24	28	108	12
Kunstenaars, schrijvers, en dergelijke . . . . .	8 373	2 184	223	5 344	33	256	141	47
Tekenaars, middelbare technici, laboratoriumassistenten, landbouwassistenten, en dergelijke . . . . .	27 512	10 998	764	13 591	88	984	543	197
Overige vrije beroepen, technici en dergelijke . . . . .	6 068	2 524	179	2 965	17	127	134	40
<b>TOTAAL . . . . .</b>	<b>143 478</b>	<b>60 771</b>	<b>3 908</b>	<b>62 175</b>	<b>406</b>	<b>2 745</b>	<b>3 059</b>	<b>1 587</b>
<b>Bedrijfsleiders, directeurs en hogere administratieve kaders.</b>								
Directeurs en hogere administratieve kaders uit de openbare besturen . . . . .	13 440	7 450	399	4 706	42	296	156	34
Bedrijfsleiders en directeurs uit het private bedrijfsleven (behalve de landbouw) . . . . .	40 101	25 937	1 302	10 851	110	131	1 425	143
Hogere administratieve personeelsleden uit het private bedrijfsleven (behalve de landbouw) . . . . .	30 246	13 920	925	12 383	89	473	1 789	259
<b>TOTAAL . . . . .</b>	<b>83 787</b>	<b>47 307</b>	<b>2 626</b>	<b>27 940</b>	<b>241</b>	<b>900</b>	<b>3 370</b>	<b>436</b>
<b>Administratief personeel.</b>								
Boekhouders en kassiers . . . . .	26 842	12 035	754	12 292	71	836	553	107
Stenografen en dactylografen . . . . .	3 276	620	70	2 362	9	114	50	19
Overig administratief personeel elders niet genoemd . . . . .	198 608	83 710	5 606	92 966	581	7 646	3 885	1 178
<b>TOTAAL . . . . .</b>	<b>228 726</b>	<b>96 365</b>	<b>6 430</b>	<b>107 620</b>	<b>661</b>	<b>8 596</b>	<b>4 488</b>	<b>1 304</b>
<b>Handelaars en verkooppersoneel.</b>								
Groot- en kleinhandelaars . . . . .	133 491	68 368	3 641	55 787	349	516	3 261	575
Verzekeringsagenten, makelaars, commissionairs en andere tussenpersonen, dienstenverlenende agenten, veilingpersoneel en dergelijke . . . . .	15 669	6 654	539	7 680	47	246	295	88
Handelsreizigers en -vertegenwoordigers . . . . .	30 366	10 347	901	17 588	83	664	445	151
Verkooppersoneel, winkelbedienden en dergelijke . . . . .	21 633	7 055	517	12 405	57	509	766	128
<b>TOTAAL . . . . .</b>	<b>201 159</b>	<b>92 424</b>	<b>5 598</b>	<b>93 460</b>	<b>536</b>	<b>1 935</b>	<b>4 767</b>	<b>942</b>

TABEL VII

eigendom van :					Eigenaar is terzelfdertijd werkgever van het gezinshoofd of van een gezinlid	Huurwoningen of kosteloos bewoonde woningen		Beroep van het gezinshoofd
Een gemeente	Een provincie	De staat	Een ander organisme	Eigenaar onbekend		Onge-meubileerd	Ge-meubileerd	
48	4	19	206	94	1 710	11 659	687	Vrije beroepen, onderwijzend personeel, bedienaars van de eredienst, kunstenaars, technici, en dergelijke.
6	1	7	32	10	136	1 543	93	Architecten, ingenieurs, landmeters
9	2	6	5	3	44	668	76	Scheikundigen, natuurkundigen, geologen en dergelijke
21	12	17	51	66	121	4 033	287	Veeartsen, biologen, landbouwkundigen en dergelijke
32	7	27	74	4	207	3 011	351	Artsen, chirurgen, tandartsen
7	—	3	24	9	165	2 151	157	Verplegers, (verpleegsters) en verloskundigen
2 008	35	168	476	51	1 868	18 190	1 378	Apothekers en paramedische beroepen
2 176	10	33	2 397	—	641	5 719	657	Onderwijzend personeel
21	1	1	29	41	31	2 642	148	Bedienaars van de eredienst en dergelijke
48	1	8	40	48	84	5 475	458	Juridische beroepen
								Kunstenaars, schrijvers, en dergelijke
87	11	65	156	28	809	14 891	771	Tekenaars, middelbare technici, laboratoriumsistenten, landbouwassistenten, en dergelijke
20	1	11	31	19	97	3 144	204	Overige vrije beroepen, technici en dergelijke
4 483	85	365	3 521	373	5 913	73 126	5 267	TOTAAL
								Bedrijfsleiders, directeurs en hogere administratieve kaders.
143	3	90	85	36	285	5 155	394	Directeurs en hogere administratieve kaders uit de openbare besturen
49	2	13	106	32	1 098	12 130	622	Bedrijfsleiders en directeurs uit het private bedrijfsleven (behalve de landbouw)
76	11	49	216	56	2 002	14 575	737	Hogere administratieve personeelsleden uit het private bedrijfsleven (behalve de landbouw)
268	16	152	407	124	3 385	31 860	1 753	TOTAAL
								Administratief personeel.
75	2	16	80	21	646	13 434	548	Boekhouders en kassiers
16	—	2	13	1	25	2 414	163	Stenografen en dactylografen
908	31	860	1 040	197	5 937	103 042	5 669	Overig administratief personeel elders niet genoemd
999	33	878	1 133	219	6 608	118 890	6 380	TOTAAL
								Handelaars en verkooppersoneel.
390	9	75	461	59	1 878	57 810	3 323	Groot- en kleinhandelaars
32	1	11	43	33	165	7 925	504	Verzekeringsagenten, makelaars, commissionairs en andere tussenpersonen, dienstenverlenende agenten, veilingpersoneel en dergelijke
45	1	12	85	44	366	17 866	1 169	Handelsreizigers en -vertegenwoordigers
81	2	11	97	5	939	13 150	854	Verkooppersoneel, winkelbedienenden en dergelijke
548	13	109	686	141	3 348	96 751	5 850	TOTAAL

Beroep van het gezinshoofd	Totaal aantal woningen	De woning is						
		Gezins- hoofd	Een of meer leden van het gezin	Eén of meer particulieren niet gezinsleden	Eén of meer leden van het gezin samen met één of meer parti- culieren niet gezinsleden	Nationale Maatschappij voor de Huisvesting	Een handels- maatschappij	Een private vereniging
<b>Landbouwers, jagers, vissers, houthakkers en dergelijke.</b>								
Bedrijfschouffenden en bedrijfsleiders in land- en tuinbouw en veeteelt . . . . .	140 689	93 799	6 333	38 177	426	121	280	258
Arbeiders in land- en tuinbouw en veeteelt . . . . .	17 744	8 422	532	7 772	41	251	162	165
Vissers en visserspersoneel . . . . .	1 257	463	18	664	1	73	10	8
Houthakkers en andere bosarbeiders . . . . .	3 581	2 230	120	1 116	14	44	18	9
Ondernemers van niet elders genoemde werken ten behoeve van land- en tuinbouw . . . . .	912	594	35	266	7	1	—	3
<b>TOTAAL . . . . .</b>	<b>164 183</b>	<b>105 508</b>	<b>7 038</b>	<b>47 995</b>	<b>489</b>	<b>490</b>	<b>470</b>	<b>443</b>
<b>Mijnwerkers, steengroeve-arbeiders en dergelijke</b>								
Mijnwerkers, steengroeve-arbeiders en dergelijke . . . . .	70 159	22 778	1 083	27 705	88	4 819	9 710	2 834
Bronboorders en dergelijke . . . . .	151	74	2	55	—	9	8	1
Delfstoffenbewerkers . . . . .	1 283	676	31	423	4	57	67	16
<b>TOTAAL . . . . .</b>	<b>71 593</b>	<b>23 528</b>	<b>1 116</b>	<b>28 183</b>	<b>92</b>	<b>4 885</b>	<b>9 785</b>	<b>2 851</b>
<b>Beroepen uit de transport- en communicatiebedrijven.</b>								
Scheepsofficieren, binnenschippers, stuurlieden en scheepsmachinisten . . . . .	3 786	1 128	77	2 231	21	182	67	23
Matrozen, schippersknechten, scheepsstokers en dergelijke . . . . .	2 256	474	37	1 519	4	141	34	19
Vliegtuigpiloten, boordwerktuigkundigen (vliegtuigen) . . . . .	644	235	17	360	2	4	6	4
Treinmachinisten en stokers . . . . .	7 748	4 552	143	2 380	14	405	85	38
Trambestuurders, chauffeurs en dergelijke voerlieden . . . . .	84 612	32 034	2 304	43 614	203	3 333	1 634	476
Treinwachters en remmers (spoorweg) . . . . .	2 202	1 363	62	618	3	76	21	9
Toezichthoudend en regelend personeel transportwezen . . . . .	11 892	6 618	276	3 559	19	445	105	41
Telefonisten, telegrafisten, radiotelegrafisten . . . . .	2 354	1 094	56	1 012	3	102	35	17
Brievenbestellers, boden en dergelijke . . . . .	14 759	8 020	436	5 346	37	634	64	50
Transport- en communicatieberoepen niet elders genoemd . . . . .	13 616	6 133	326	5 558	31	644	148	56
<b>TOTAAL . . . . .</b>	<b>143 869</b>	<b>61 651</b>	<b>3 734</b>	<b>66 197</b>	<b>337</b>	<b>5 966</b>	<b>2 199</b>	<b>733</b>
<b>Ambachtslieden, vak- en fabrieksarbeiders en handlangers niet elders genoemd.</b>								
Spinners, wevers, breiers, ververs en dergelijke . . . . .	53 907	23 939	1 216	24 801	94	2 372	797	209
Kleermakers, coupeurs, bontwerkers en dergelijke . . . . .	22 251	8 634	521	11 966	56	557	190	115
Schoenmakers en andere lederbewerkers . . . . .	13 286	6 389	352	5 997	25	272	107	23
Hoogoven- en smeltovenarbeiders, walsers, draadtrekkers, vormers en dergelijke . . . . .	48 953	22 018	1 231	20 490	99	2 736	1 544	368
Instrumentenmakers, horlogemakers, goud- en zilvermeden en dergelijke . . . . .	16 115	8 420	443	6 653	37	270	130	59
Bankwerkers, gereedschapsmakers, loodgieters, lasser, plaatwerkers en dergelijke . . . . .	212 427	90 454	5 829	96 031	557	10 097	3 918	1 385
Electriciens en dergelijke . . . . .	49 448	21 280	1 327	22 057	121	2 164	1 078	408
Timmerlieden, meubelmakers, kuipers en andere houtbewerkers . . . . .	68 691	37 698	1 902	25 545	154	1 953	647	244
Schilders en behangers . . . . .	30 070	11 415	767	15 756	68	1 289	309	153

TABEL VII

eigendom van :					Eigenaar is terzelfdertijd werkgever van het gezinshoofd of van een gezinlid	Huurwoningen of koste- loos bewoonde woningen		Beroep van het gezinshoofd
Een gemeente	Een provincie	De staar	Een ander organisme	Eigenaar onbekend		Onge- meubileerd	Ge- meubileerd	
148	10	45	1 088	4	841	37 226	2 905	Landbouwers, jagers, vissers, houthakkers en dergelijke.
105	14	42	238	—	1 980	8 082	667	Bedrijfschoufden en bedrijfsleiders in land- en tuinbouw en veeteelt
2	1	15	2	—	24	752	23	Arbeiders in land- en tuinbouw en veeteelt
12	—	11	7	—	114	1 079	138	Vissers en visserijpersoneel
2	—	—	4	—	7	256	20	Houthakkers en andere bosarbeiders
								Ondernemers van niet elders genoemde werken ten behoeve van land- en tuinbouw
269	25	113	1 339	4	2 966	47 395	3 753	TOTAAL
123	1	30	988	—	11 893	40 154	6 056	Mijnwerkers, steengroeve-arbeiders en dergelijke
—	—	—	2	—	13	66	9	Mijnwerkers, steengroeve-arbeiders en dergelijke
1	—	—	8	—	85	517	55	Bronboorders en dergelijke
124	1	30	998	—	11 991	40 737	6 120	Delfstoffenbewerkers
								TOTAAL
28	1	14	12	2	54	2 377	183	Beroepen uit de transport- en communicatie-bedrijven.
10	—	10	7	1	14	1 586	155	Scheepsofficieren, binnenschippers, stuurlieden en scheepsmachinisten
—	—	2	2	12	4	372	18	Matrozen, schippersknechten, scheepstokers en dergelijke
27	—	24	80	—	165	2 855	184	Vliegtuigpiloten, boordwerktuigkundigen (vliegtuigen)
432	26	106	439	11	3 060	47 420	26 51	Treinmachinisten en stokers
5	—	8	37	—	64	734	40	Trambestuurders chauffeurs en dergelijke voerlieden
43	2	131	653	—	809	4 677	302	Treinwachters en remmers (spoorweg)
7	—	7	21	—	65	1 137	64	Toezichhoudend en regelend personeel transportwezen
88	3	26	55	—	136	5 956	310	Telefonisten, telegrafisten, radiotelegrafisten
105	—	424	190	1	651	6 749	377	Brievenbestellers, boden en dergelijke
745	32	752	1 496	27	5 022	73 863	4 284	Transport- en communicatieberoepen niet elders genoemd
								TOTAAL
234	2	12	231	—	867	26 666	1 992	Ambachtslieden, vak- en fabrieksarbeiders en handlangers niet elders genoemd.
106	1	14	89	2	208	12 435	605	Spinners, wevers, breiers, ververs en dergelijke
45	1	13	60	2	123	6 234	286	Kleermakers, coupeurs, bontwerkers en dergelijke
155	2	27	283	—	1 786	23 582	2 023	Schoenmakers en andere lederbewerkers
53	—	4	43	3	118	6 919	296	Hoogoven- en smeltovenarbeiders, walsers, draadtrek- kers, vormers en dergelijke
860	20	161	1 097	18	5 400	107 552	6 035	Instrumentenmakers, horlogemakers, goud- en zilvermeden en dergelijke
246	17	118	630	2	1 946	25 322	1 398	Bankwerkers, gereedschapmakers, loodgieters, las- sers, plaatwerkers en dergelijke
215	5	50	276	2	1 107	27 371	1 566	Electriciens en dergelijke
149	—	27	134	3	453	16 839	981	Timmerlieden, meubelmakers, kuipers en andere houtbewerkers
								Schilders en behangers

Beroep van het gezinshoofd	Totaal aantal woningen	De woning is						
		Gezins- hoofd	Een of meer leden van het gezin	Eén of meer particulieren niet gezinsleden	Eén of meer leden van het gezin, samen met één of meer parti- culieren niet gezinsleden	Nationale Maatschappij voor de Huisvesting	Een handels- maatschappij	Een private vereniging
Metselaars, plafonneerders, betonwerkers, vloerleggers en andere bouwvakarbeiders niet elders genoemd . . . . .	86 728	47 898	2 249	32 249	183	2 391	746	268
Letterzetter, drukkers, graveurs, boekbinders en dergelijke . . . . .	17 813	6 393	449	9 507	47	890	240	96
Glasblazers, pottenmakers en andere glas- en aardewerarbeiders . . . . .	20 829	8 998	520	9 087	46	749	983	205
Molenaars, bakkers, brouwers, slaggers, zuivelbereiders en dergelijke . . . . .	62 046	32 288	1 856	25 686	134	858	671	171
Arbeiders in de scheikundige nijverheid . . . . .	21 993	10 603	554	9 008	41	843	598	141
Tabaksbewerkers, sigarenmakers, sigarillosmakers en dergelijke . . . . .	1 341	683	40	547	3	38	13	4
Ambachtslieden, vak- en fabrieksarbeiders niet elders genoemd . . . . .	19 231	8 342	500	9 091	35	673	303	82
Inpakkers, capsuleerders, etiketteerders en dergelijke . . . . .	6 456	2 370	162	3 439	19	267	105	25
Fabrieks-, kraan-, grondwerkmachinisten en dergelijke . . . . .	24 985	11 390	558	10 094	56	1 618	635	177
Dokwerkers, laders en lossers, magazijnarbeiders en dergelijke . . . . .	27 256	10 377	597	14 039	56	1 230	374	127
Bouwvak- en andere handlangers, grond- en wegwerkers, reinigingsarbeiders en dergelijke . . . . .	92 859	41 726	2 280	41 273	182	3 392	1 016	455
<b>TOTAAL . . . . .</b>	<b>896 685</b>	<b>413 315</b>	<b>23 353</b>	<b>393 316</b>	<b>2 013</b>	<b>34 659</b>	<b>14 404</b>	<b>4 715</b>
<b>Beroepen uit de dienstenverlenende, sport- en ontspanningsbedrijven.</b>								
Brandweerpersoneel, politie, bewakers, en dergelijke Huismeesters, keukenpersoneel, kamermeisjes en dergelijke . . . . .	35 592	12 726	558	15 718	89	2 048	445	267
Kelners, buffetbedienden en dergelijke . . . . .	12 096	2 352	220	8 391	47	328	239	195
Concierges, schoonmakers van gebouwen en dergelijke . . . . .	8 051	1 074	129	6 211	25	228	208	74
Kappers, schoonheidsspecialisten en dergelijke . . . . .	17 138	2 722	244	11 122	40	589	794	336
Wassers, persers en strijkers . . . . .	9 980	3 824	244	5 578	22	110	86	31
Sportbeoefenaars, sportinstructeurs en dergelijke . . . . .	3 488	1 004	91	2 198	15	86	50	20
Fotografen en andere cameraoperateurs . . . . .	464	103	8	294	—	18	23	8
Begrafenisdienaars en -ondernemers . . . . .	2 475	879	55	1 410	6	65	28	9
Niet elders genoemde beroepen uit de dienstenverlenende sport- en ontspanningsbedrijven . . . . .	533	246	24	221	2	13	9	8
<b>TOTAAL . . . . .</b>	<b>94 562</b>	<b>26 438</b>	<b>1 684</b>	<b>53 700</b>	<b>271</b>	<b>3 640</b>	<b>2 053</b>	<b>988</b>
<b>Beroepsmilitairen (Officieren, onderofficieren en soldaten) . . . . .</b>	<b>43 293</b>	<b>13 955</b>	<b>1 258</b>	<b>23 109</b>	<b>133</b>	<b>2 780</b>	<b>338</b>	<b>353</b>
<b>Personen welke niet kunnen gerangschikt worden volgens het beroep . . . . .</b>	<b>592</b>	<b>76</b>	<b>7</b>	<b>104</b>	<b>1</b>	<b>22</b>	<b>5</b>	<b>—</b>
<b>Zonder beroep (gepensioneerden, werklozen) . . . . .</b>	<b>944 377</b>	<b>470 914</b>	<b>24 199</b>	<b>384 179</b>	<b>2 156</b>	<b>29 825</b>	<b>12 103</b>	<b>5 468</b>
<b>ALGEMEEN TOTAAL . . . . .</b>	<b>3 016 304</b>	<b>1 412 252</b>	<b>80 951</b>	<b>1 287 978</b>	<b>7 336</b>	<b>96 443</b>	<b>57 041</b>	<b>19 820</b>

eigendom van :					Eigenaar is terzelfdertijd werkgever van het gezinshoofd of van een gezinlid	Huurwoningen of kosteloos bewoonde woningen		Beroep van het gezinshoofd
Een gemeente	Een provincie	De staat	Een ander organisme	Eigenaar onbekend		Onge-meubileerd	Ge-meubileerd	
308	3	75	357	1	1 304	34 061	2 337	Metselaars, plafonneerders, betonwerkers, vloerleggers en andere bouwvakarbeiders niet elders genoemd
87	4	7	86	7	250	10 487	437	Letterzetter, drukkers, graveurs, boekbinders en dergelijke
51	—	14	174	2	1 236	10 496	769	Glasblazers, pottenmakers en andere glas- en aarde-werkarbeiders
160	4	23	191	4	1 380	26 159	1 609	Molenaars, bakkers, brouwers, slaggers, zuivel-bereiders en dergelijke
86	1	14	103	1	686	10 196	599	Arbeiders in de scheikundige nijverheid
6	—	1	6	—	13	586	29	Tabaksbewerkers, sigarenmakers, sigarillosmakers en dergelijke
104	3	11	87	—	460	9 745	609	Ambachtslieden, vak- en fabrieksarbeiders niet elders genoemd
31	—	3	35	—	124	3 693	212	Inpakkers, capsuleerders, etiketteerders en dergelijke
147	11	126	172	1	960	12 197	784	Fabrieks-, kraan-, grondwerkmachinisten en dergelijke
234	1	33	188	—	427	15 493	733	Dokwerkers, laders en lossers, magazijnarbeiders en dergelijke
833	14	309	1 378	1	2 617	45 088	3 583	Bouwwak- en andere handlangers, grond- en weg-werkers, reinigingsarbeiders en dergelijke
<b>4 110</b>	<b>89</b>	<b>1 042</b>	<b>5 620</b>	<b>49</b>	<b>21 465</b>	<b>431 121</b>	<b>26 883</b>	<b>TOTAAL</b>
727	13	2 762	236	3	3 975	21 220	999	Beroepen uit de dienstenverlenende, sport- en ontspanningsbedrijven.
69	13	68	169	5	970	7 840	1 637	Brandweerpersoneel, politie, bewakers, en dergelijke Huismeesters, keukenpersoneel, kamermeisjes en dergelijke
49	2	7	42	2	182	5 734	1 089	Kelners, buffetbedienden en dergelijke
544	31	323	390	3	2 580	13 028	1 104	Concierges, schoonmakers van gebouwen en dergelijke
32	1	2	45	5	68	5 584	306	Kappers, schoonheidsspecialisten en dergelijke
13	1	—	9	1	87	2 228	150	Wassers, persers en strijkers
9	1	—	—	—	18	308	45	Sportbeoefenaars, sportinstructeurs en dergelijke
9	—	2	10	2	25	1 475	60	Fotografen en andere cameraoperateurs
7	—	—	3	—	16	250	11	Begrafnisdienaars en -ondernemers
99	2	27	47	3	313	2 873	228	Niet elders genoemde beroepen uit de dienstenverlenende sport- en ontspanningsbedrijven
<b>1 558</b>	<b>64</b>	<b>3 191</b>	<b>951</b>	<b>24</b>	<b>8 234</b>	<b>60 540</b>	<b>5 629</b>	<b>TOTAAL</b>
132	4	522	693	16	755	26 188	1 759	Beroepsmilitairen (Officieren, onderofficieren en soldaten)
2	—	2	1	372	4	497	11	Personen welke niet kunnen gerangschikt worden volgens het beroep
4 950	67	817	9 529	170	4 633	417 680	29 428	Zonder beroep (gepensioneerden, werklozen)
<b>18 188</b>	<b>429</b>	<b>7 973</b>	<b>26 374</b>	<b>1 519</b>	<b>74 324</b>	<b>1 418 648</b>	<b>97 117</b>	<b>ALGEMEEN TOTAAL</b>

TABEL VIII. — INDELING DER PRIVATE WONINGEN VOLGENS DE SOCIALE STAND  
NAAR DE HOEDANIGHEID VAN DE EIGENAAR  
CIJFERS VOOR

Sociale stand van het gezinshoofd	Totaal aantal woningen	De woning is						
		Gezins- hoofd	Een of meer leden van het gezin	Eén of meer particulieren niet gezinsleden	Eén of meer leden van het gezin, samen met één of meer parti- culieren niet gezinsleden	Nationale Maatschappij voor de Huisvesting	Een handels- maatschappij	Een private vereniging

A. AANTAL WONINGEN GELEGEN IN EEN GEBOUW MET EEN WONING.

Bedrijfsleider, niet in dienstverband, met personeel	72 733	52 290	2 105	16 668	135	130	782	158
Bedrijfsleider, niet in dienstverband, zonder personeel	290 381	192 440	10 106	81 909	631	782	2 021	565
Bedrijfsleider, in dienstverband met personeel . . .	6 487	3 961	208	1 532	12	23	625	51
Bedrijfsleider, in dienstverband zonder personeel . .	8 081	4 462	253	2 637	18	42	480	77
Bediende . . . . .	340 122	200 756	9 377	94 794	636	9 517	7 530	2 253
Werkman . . . . .	691 245	368 170	16 266	243 889	1 079	29 260	18 574	5 135
Thuisarbeider . . . . .	2 966	2 108	77	715	6	29	11	5
Helper . . . . .	4 765	2 026	337	2 256	12	30	60	14
Andere toestand en sociale stand onbekend . . . .	583 564	375 686	15 381	156 970	1 052	16 393	7 038	2 616
<b>Totaal . . . . .</b>	<b>2 000 344</b>	<b>1 201 899</b>	<b>54 110</b>	<b>601 370</b>	<b>3 581</b>	<b>56 206</b>	<b>37 121</b>	<b>10 874</b>

B. AANTAL WONINGEN GELEGEN IN EEN GEBOUW MET TWEE OF MEER WONINGEN.

Bedrijfsleider, niet in dienstverband, met personeel	30 905	12 987	952	15 459	120	161	825	157
Bedrijfsleider, niet in dienstverband, zonder personeel	90 884	28 234	3 106	55 556	402	715	1 551	409
Bedrijfsleider, in dienstverband met personeel . . .	3 092	977	82	1 608	9	28	305	45
Bedrijfsleider, in dienstverband zonder personeel . .	4 495	930	132	3 003	20	55	256	44
Bediende . . . . .	227 373	33 342	5 562	162 935	957	11 433	4 517	2 132
Werkman . . . . .	292 249	37 752	7 818	216 706	1 112	14 333	7 310	3 276
Thuisarbeider . . . . .	1 417	222	47	1 081	2	37	11	10
Helper . . . . .	3 843	532	312	2 806	27	29	76	17
Andere toestand en sociale stand onbekend . . . .	361 702	95 377	8 830	227 454	1 106	13 446	5 069	2 856
<b>Totaal . . . . .</b>	<b>1 015 960</b>	<b>1 210 353</b>	<b>26 841</b>	<b>686 608</b>	<b>3 755</b>	<b>40 237</b>	<b>19 920</b>	<b>8 946</b>

C. TOTAAL AANTAL WONINGEN.

Bedrijfsleider, niet in dienstverband, met personeel	103 638	65 277	3 057	32 127	255	291	1 607	315
Bedrijfsleider, niet in dienstverband, zonder personeel	381 265	220 674	13 212	137 465	1 033	1 497	3 572	974
Bedrijfsleider, in dienstverband met personeel . . .	9 579	4 938	290	3 140	21	51	930	96
Bedrijfsleider, in dienstverband zonder personeel . .	12 576	5 392	385	5 640	38	97	736	121
Bediende . . . . .	567 495	234 098	14 939	257 729	1 593	20 950	12 047	4 385
Werkman . . . . .	983 494	405 922	24 084	460 595	2 191	43 593	25 884	8 411
Thuisarbeider . . . . .	4 383	2 330	124	1 796	8	66	22	15
Helper . . . . .	8 608	2 558	649	5 062	39	59	136	31
Andere toestand en sociale stand onbekend . . . .	945 266	471 063	24 211	384 424	2 158	29 839	12 107	5 472
<b>Totaal . . . . .</b>	<b>3 016 304</b>	<b>1 412 252</b>	<b>80 951</b>	<b>1 287 978</b>	<b>7 336</b>	<b>96 443</b>	<b>57 041</b>	<b>19 820</b>



VAN HET GEZINSHOOFD, HET GEBOUW WAARVAN DE WONING DEEL UITMAAKT,  
EN DE AARD VAN DE HUURWONINGEN.  
HET RIJK.

eigendom van :					Eigenaar is terzelfdertijd werkgever van het gezinshoofd of van een gezinslid	Huurwoningen of koste- loos bewoonde woningen		Sociale stand van het gezinshoofd
Een gemeente	Een provincie	De staat	Een ander organism?	Eigenaar onbekend		Onge- meubileerd	Ge- meubileerd	

105	5	23	316	16	613	17 156	1 047	Bedrijfsleider, niet in dienstverband, met personeel
451	11	94	1 311	60	1 316	81 618	5 586	Bedrijfsleider, niet in dienstverband, zonder personeel
16	1	9	47	2	675	2 164	142	Bedrijfsleider, in dienstverband met personeel
36	1	4	69	2	555	3 126	222	Bedrijfsleider, in dienstverband zonder personeel
5 850	162	3 254	5 783	210	17 677	121 444	7 909	Bediende
2 701	63	827	5 266	15	27 356	286 874	18 856	Werkman
7	—	2	6	—	20	744	31	Thuisarbeider
11	1	3	15	—	432	2 227	163	Helper
2 446	39	613	5 060	270	2 911	178 011	13 434	Andere toestand en sociale stand onbekend
<b>11 623</b>	<b>283</b>	<b>4 829</b>	<b>17 873</b>	<b>575</b>	<b>51 555</b>	<b>693 364</b>	<b>47 390</b>	<b>Totaal</b>

101	—	17	109	17	305	16 229	617	Bedrijfsleider, niet in dienstverband, met personeel
328	4	64	369	146	624	56 040	3 102	Bedrijfsleider, niet in dienstverband, zonder personeel
11	—	5	21	1	248	1 901	123	Bedrijfsleider, in dienstverband met personeel
15	1	5	30	4	259	3 215	198	Bedrijfsleider, in dienstverband zonder personeel
1 601	79	2 601	1 802	412	7 777	177 678	9 834	Bediende
1 976	34	245	1 660	27	11 236	226 028	19 539	Werkman
5	—	1	1	—	15	1 090	56	Thuisarbeider
15	—	2	27	—	571	2 755	217	Helper
2 513	28	204	4 482	337	1 734	240 348	16 041	Andere toestand en sociale stand onbekend
<b>6 565</b>	<b>146</b>	<b>3 144</b>	<b>8 501</b>	<b>944</b>	<b>22 769</b>	<b>725 284</b>	<b>49 727</b>	<b>Totaal</b>

206	5	40	425	33	918	33 385	1 664	Bedrijfsleider, niet in dienstverband, met personeel
779	15	158	1 680	206	1 940	137 658	8 688	Bedrijfsleider, niet in dienstverband, zonder personeel
27	1	14	68	3	923	4 065	265	Bedrijfsleider, in dienstverband met personeel
51	2	9	99	6	814	6 341	420	Bedrijfsleider, in dienstverband zonder personeel
7 451	241	5 855	7 585	622	25 454	299 122	17 743	Bediende
4 677	97	1 072	6 926	42	38 592	512 902	38 395	Werkman
12	—	3	7	—	35	1 834	87	Thuisarbeider
26	1	5	42	—	1 003	4 982	380	Helper
4 959	67	817	9 542	607	4 645	418 359	29 475	Andere toestand en sociale stand onbekend
<b>18 188</b>	<b>429</b>	<b>7 973</b>	<b>26 374</b>	<b>1 519</b>	<b>74 324</b>	<b>1 418 648</b>	<b>97 117</b>	<b>Totaal</b>

TABEL IX. — INDELING VAN DE PRIVATE WONINGEN VOLGENS DE GERIEFLIJKHEDEN VAN DE WONING, DE SOCIALE STAND VAN HET GEZINSHOOFD EN HET AANTAL BEWONERS.

GERIEFLIJKHEDEN VAN DE WONINGEN	Aantal woningen waarin het gezinshoofd is :							Totaal aantal woningen	Aantal bewoners
	Bedrijfshoofd		Bediende	Werkman	Thuis- arbeider	Helper	Andere toestand (gepen- sioneerde, werkloos enz.)		
	met personeel	zonder personeel							
<b>Bevoorrading in water uit :</b>									
— een put . . . . .	30 115	169 853	92 492	321 519	2 364	2540	257 094	875 977	2 956 919
— een citerne (regenwater) . . . . .	53 279	198 160	243 940	471 479	2 351	3 702	424 535	1 397 446	4 474 756
— een openbare fontein . . . . .	581	3 428	2 779	10 586	13	53	10 861	28 301	82 163
— een openbare waterleiding . . . . .	94 205	261 813	505 013	712 507	2 210	6 656	735 675	2 318 079	6 651 531
<b>Aangesloten op een rioolnet . . . . .</b>	<b>82 813</b>	<b>203 202</b>	<b>430 922</b>	<b>545 964</b>	<b>2 233</b>	<b>5 717</b>	<b>570 424</b>	<b>1 841 275</b>	<b>5 176 874</b>
<b>Aangesloten op een openbare gasleiding . . . . .</b>	<b>68 981</b>	<b>149 934</b>	<b>365 050</b>	<b>367 237</b>	<b>2 404</b>	<b>4 324</b>	<b>434 216</b>	<b>1 392 146</b>	<b>3 792 326</b>
<b>Privaat :</b>									
— voor uitsluitend gebruik van het gezin, met waterspoeling . . . . .	80 695	148 397	386 816	296 270	1 337	4 218	321 216	1 238 949	3 684 981
— voor uitsluitend gebruik van het gezin, zonder waterspoeling . . . . .	25 432	214 505	140 030	573 280	2 583	3 065	483 229	1 442 124	4 602 234
— niet voor uitsluitend gebruik van het gezin, met waterspoeling . . . . .	5 173	16 556	29 114	63 003	269	816	83 317	198 248	388 506
— niet voor uitsluitend gebruik van het gezin, zonder waterspoeling . . . . .	1 873	14 175	10 939	50 882	194	509	56 877	135 449	318 366
<b>Badkamer en stortbad :</b>									
— woning met private badkamer of privaat stortbad . . . . .	71 572	94 496	273 139	124 027	760	2 622	145 318	711 934	2 305 665
— woning met gemeenschappelijke badkamer of gemeenschappelijk stortbad . . . . .	995	1 957	5 476	4 581	20	156	7 834	21 019	45 116
<b>Verlichting :</b>									
— elektrisch en met gas . . . . .	1 421	3 170	6 415	6 071	76	96	9 790	27 039	66 249
— uitsluitend elektrisch . . . . .	111 641	389 554	559 899	974 786	4 297	8 487	928 923	2 977 587	8 906 320
— uitsluitend met gas . . . . .	32	197	217	633	2	10	1 819	2 910	6 002
— overige . . . . .	83	725	407	1 951	8	15	4 127	7 316	15 731
<b>Verwarming van de woning, in hoofdzaak door :</b>									
<b>a) Individuele centrale verwarming :</b>									
— met steenkool, cokes . . . . .	11 699	15 749	45 426	12 468	76	409	23 744	109 571	355 693
— met stadsgas . . . . .	1 274	1 487	5 600	754	13	43	2 650	11 821	34 738
— met butaan- of propaangas . . . . .	42	70	152	77	—	5	92	438	1 348
— met elektriciteit . . . . .	277	253	736	152	2	12	252	1 684	5 462
— met stookolie . . . . .	18 938	14 793	31 966	4 253	50	367	17 842	88 209	301 965
— met overige brandstof n.e.g. . . . .	99	241	151	160	—	2	157	810	2 947
<b>b) Centrale verwarming, gemeenschappelijk voor verscheidene woningen of gebouwen :</b>									
— met steenkool, cokes . . . . .	2 015	3 106	9 609	4 567	30	118	9 425	28 870	67 585
— met stadsgas . . . . .	120	190	613	175	1	4	520	1 623	3 647
— met butaan- of propaangas . . . . .	3	15	30	31	—	—	51	130	276
— met elektriciteit . . . . .	13	18	64	23	—	1	34	153	368
— met stookolie . . . . .	7 139	7 963	33 345	6 233	60	196	22 774	77 710	189 521
— met overige brandstof n.e.g. . . . .	158	169	1 945	701	—	4	644	3 621	10 739
<b>c) Vuurhaarden :</b>									
— met steenkool, cokes . . . . .	63 387	321 911	405 978	923 347	4 020	6 715	838 046	2 563 404	7 638 783
— met stadsgas . . . . .	1 218	2 240	4 839	2 440	20	97	3 439	14 293	35 633
— met butaan- of propaangas . . . . .	193	674	1 019	1 483	10	30	1 002	4 411	10 279
— met elektriciteit . . . . .	300	414	813	492	1	17	567	2 604	6 964
— met stookolie . . . . .	5 289	11 987	19 888	14 272	75	457	9 951	61 919	187 904
— met overige brandstof n.e.g. . . . .	1 000	12 318	4 541	11 791	25	131	13 369	43 175	139 292
<b>Gewoonlijk gebruikte brandstof of energie voor de bereiding der maaltijden :</b>									
— steenkool, cokes . . . . .	21 507	138 542	108 509	360 377	690	2 161	449 257	1 081 043	3 123 045
— stadsgas . . . . .	57 642	116 422	302 421	270 683	2 072	3 489	296 342	1 049 071	2 887 402
— butaangas of propaangas . . . . .	21 676	103 561	121 932	318 845	1 421	2 293	167 752	737 480	2 470 900
— elektriciteit . . . . .	10 877	22 810	29 420	23 080	185	535	17 089	103 996	375 360
— stookolie . . . . .	808	1 632	1 614	1 510	5	40	1 813	7 422	22 757
— overige brandstof n.e.g. . . . .	652	10 628	2 840	8 912	10	90	12 239	35 371	113 593
<b>Woning aangesloten op een telefoonnet . . . . .</b>	<b>97 620</b>	<b>211 194</b>	<b>208 510</b>	<b>67 524</b>	<b>772</b>	<b>3 842</b>	<b>140 806</b>	<b>730 268</b>	<b>2 359 968</b>

PROVINCIE ANTWERPEN

TABEL IX

GERIEFLIJKHEDEN VAN DE WONINGEN	Aantal woningen waarin het gezinshoofd is :							Totaal aantal woningen	Aantal bewoners
	Bedrijfshoofd		Bediende	Werkman	Thuis- arbeider	Helper	Andere toestand (gepen- sioneerde, werkloos enz.)		
	met personeel	zonder personeel							
<b>Bevoorrading in water uit :</b>									
— een put . . . . .	4 175	23 509	15 569	63 683	1 868	388	38 330	147 522	521 173
— een citerne (regenwater) . . . . .	4 200	18 926	16 615	53 619	1 620	343	30 291	125 614	450 208
— een openbare fontein . . . . .	18	66	86	262	2	—	246	680	1 977
— een openbare waterleiding . . . . .	15 558	30 274	77 863	111 640	541	998	92 939	329 813	945 511
<b>Aangesloten op een rioolnet . . . . .</b>	15 160	29 239	74 046	105 690	638	977	92 913	318 663	901 922
<b>Aangesloten op een openbare gasleiding . . . . .</b>	15 525	29 557	75 999	106 283	1 019	976	94 048	323 407	921 471
<b>Privaat :</b>									
— voor uitsluitend gebruik van het gezin, met waterspoeling . . . . .	14 162	20 594	64 443	58 666	234	690	46 587	205 376	621 571
— voor uitsluitend gebruik van het gezin, zonder waterspoeling . . . . .	3 615	26 476	20 901	92 320	1 944	449	58 830	204 535	678 009
— niet voor uitsluitend gebruik van het gezin, met waterspoeling . . . . .	714	1 812	2 874	7 287	15	121	8 861	21 684	43 380
— niet voor uitsluitend gebruik van het gezin, zonder waterspoeling . . . . .	371	2 350	2 154	11 548	158	93	12 935	29 609	67 803
<b>Badkamer en stortbad :</b>									
— woning met private badkamer of privaat stortbad . . . . .	13 523	16 589	52 585	35 889	352	522	24 887	144 347	474 530
— woning met gemeenschappelijke badkamer of gemeenschappelijk stortbad . . . . .	186	322	764	873	1	27	1 263	3 436	7 416
<b>Verlichting :</b>									
— elektrisch en met gas . . . . .	163	248	579	686	9	9	848	2 542	6 890
— uitsluitend elektrisch . . . . .	18 680	50 863	89 714	168 634	2 340	1 339	125 314	456 884	1 400 004
— uitsluitend met gas . . . . .	3	28	20	149	1	3	362	566	1 211
— overige . . . . .	17	94	63	353	1	2	690	1 220	2 687
<b>Verwarming van de woning, in hoofdzaak door :</b>									
<b>a) Individuele centrale verwarming :</b>									
— met steenkool, cokes . . . . .	1 277	1 147	3 819	1 135	11	30	1 557	8 976	31 907
— met stadsgas . . . . .	334	329	1 321	283	2	21	443	2 733	8 589
— met butaan- of propaangas . . . . .	6	8	25	15	—	—	4	58	188
— met elektriciteit . . . . .	95	84	262	56	2	6	75	580	1 787
— met stookolie . . . . .	3 163	2 043	4 484	750	10	51	2 105	12 606	45 472
— met overige brandstof n.e.g. . . . .	9	10	12	9	—	—	9	49	168
<b>b) Centrale verwarming, gemeenschappelijk voor verscheidene woningen of gebouwen :</b>									
— met steenkool, cokes . . . . .	368	487	1 042	522	—	13	1 036	3 468	9 011
— met stadsgas . . . . .	21	20	85	28	—	—	77	231	552
— met butaan- of propaangas . . . . .	—	2	6	2	—	—	2	12	29
— met elektriciteit . . . . .	4	6	27	16	—	1	16	70	165
— met stookolie . . . . .	1 576	1 704	5 719	1 279	4	35	3 730	14 047	36 446
— met overige brandstof n.e.g. . . . .	22	42	1 042	460	—	1	252	1 819	5 767
<b>c) Vuurhaarden :</b>									
— met steenkool, cokes . . . . .	10 713	42 825	68 113	160 811	2 292	1 087	114 807	400 648	1 224 148
— met stadsgas . . . . .	288	454	887	640	3	22	752	3 046	7 837
— met butaan- of propaangas . . . . .	25	79	167	317	2	4	188	782	1 795
— met elektriciteit . . . . .	96	114	210	145	—	4	145	714	1 983
— met stookolie . . . . .	791	1 539	2 893	2 713	17	64	1 267	9 284	29 633
— met overige brandstof n.e.g. . . . .	73	339	252	638	8	14	744	2 068	5 242
<b>Gewoonlijk gebruikte brandstof of energie voor de bereiding der maaltijden :</b>									
— steenkool, cokes . . . . .	1 081	7 964	5 508	22 255	160	119	25 689	62 776	187 895
— stadsgas . . . . .	14 283	26 836	70 158	95 404	947	893	80 867	289 388	827 113
— butaangas of propaangas . . . . .	2 062	13 465	10 106	48 192	1 148	269	18 194	93 436	339 338
— elektriciteit . . . . .	1 384	2 737	4 429	3 624	92	66	1 961	14 293	52 918
— stookolie . . . . .	35	59	101	96	1	2	75	369	1 119
— overige brandstof n.e.g. . . . .	16	170	52	249	3	4	423	917	2 327
<b>Woning aangesloten op een telefoonnet . . . . .</b>	16 177	26 759	30 668	10 836	147	621	17 505	102 713	340 403

PROVINCIE BRABANT

TABEL IX

GERIEFLIJKHEDEN VAN DE WONINGEN	Aantal woningen waarin het gezinshoofd is :							Totaal aantal woningen	Aantal bewoners
	Bedrijfs­hoofd		Bediende	Werkman	Thuis­arbeider	Helper	Andere toestand (gepen­sioneerde, werkloos enz.)		
	met personeel	zonder personeel							
<b>Bevoorrading in water uit :</b>									
— een put . . . . .	3 671	23 676	15 043	38 442	131	395	35 150	116 508	374 814
— een citerne (regenwater) . . . . .	10 124	32 890	59 349	66 214	294	726	66 887	236 484	729 672
— een openbare fontein . . . . .	99	431	592	1 346	6	6	1 635	4 115	11 054
— een openbare waterleiding . . . . .	26 929	71 728	179 949	159 152	1 243	2 063	197 817	638 881	1 679 667
<b>Aangesloten op een rioolnet . . . . .</b>	<b>23 842</b>	<b>57 958</b>	<b>161 815</b>	<b>128 329</b>	<b>1 191</b>	<b>1 787</b>	<b>172 243</b>	<b>547 165</b>	<b>1 394 365</b>
<b>Aangesloten op een openbare gasleiding . . . . .</b>	<b>22 977</b>	<b>53 031</b>	<b>158 246</b>	<b>114 875</b>	<b>1 171</b>	<b>1 611</b>	<b>164 664</b>	<b>516 575</b>	<b>1 292 534</b>
<b>Privaat :</b>									
— voor uitsluitend gebruik van het gezin, met waterspoeling . . . . .	23 642	48 127	153 230	87 868	934	1 414	122 582	437 797	1 180 239
— voor uitsluitend gebruik van het gezin, zonder waterspoeling . . . . .	3 132	30 902	20 454	68 647	151	469	55 953	179 708	568 658
— niet voor uitsluitend gebruik van het gezin, met waterspoeling . . . . .	1 723	6 569	12 926	25 385	221	332	36 712	83 868	150 816
— niet voor uitsluitend gebruik van het gezin, zonder waterspoeling . . . . .	323	2 547	1 785	6 564	13	109	6 751	18 092	44 305
<b>Badkamer en stortbad :</b>									
— woning met private badkamer of privaat stortbad . . . . .	20 089	27 672	103 945	24 400	324	760	51 574	228 764	674 423
— woning met gemeenschappelijke badkamer of gemeenschappelijk stortbad . . . . .	312	659	2 492	1 584	18	55	3 045	8 165	16 334
<b>Verlichting :</b>									
— elektrisch en met gas . . . . .	786	1 947	4 242	3 823	64	66	6 466	17 394	40 153
— uitsluitend elektrisch . . . . .	27 999	85 941	183 906	183 855	1 249	2 244	213 640	698 834	1 897 526
— uitsluitend met gas . . . . .	16	87	134	300	1	7	757	1 302	2 592
— overige . . . . .	20	178	138	489	5	7	1 145	1 982	3 850
<b>Verwarming van de woning, in hoofdzaak door :</b>									
<i>a) Individuele centrale verwarming :</i>									
— met steenkool, cokes . . . . .	3 484	6 082	20 710	4 798	52	165	10 313	45 604	140 255
— met stadsgas . . . . .	625	789	3 379	352	10	18	1 710	6 883	19 275
— met butaan- of propaangas . . . . .	9	16	51	26	—	4	31	137	355
— met elektriciteit . . . . .	33	44	122	23	—	2	49	273	873
— met stookolie . . . . .	6 044	5 406	15 794	2 093	36	119	8 395	37 887	122 233
— met overige brandstof n.e.g. . . . .	19	20	38	26	—	—	24	127	318
<i>b) Centrale verwarming, gemeenschappelijk voor verscheidene woningen of gebouwen :</i>									
— met steenkool, cokes . . . . .	868	1 600	5 529	2 293	29	49	5 199	15 567	35 148
— met stadsgas . . . . .	82	135	462	130	1	3	389	1 202	2 658
— met butaan- of propaangas . . . . .	2	6	11	11	—	—	21	51	104
— met elektriciteit . . . . .	2	4	16	2	—	—	6	30	74
— met stookolie . . . . .	4 075	4 980	22 565	3 644	54	116	14 558	49 992	119 717
— met overige brandstof n.e.g. . . . .	3	1	39	16	—	1	16	76	170
<i>c) Vuurhaarden :</i>									
— met steenkool, cokes . . . . .	11 784	64 064	108 280	168 148	1 057	1 630	174 912	529 875	1 422 648
— met stadsgas . . . . .	515	1 111	2 810	1 209	16	42	1 928	7 631	17 465
— met butaan- of propaangas . . . . .	65	194	375	387	4	10	286	1 321	2 694
— met elektriciteit . . . . .	38	87	215	144	—	4	165	653	1 368
— met stookolie . . . . .	1 090	3 205	7 222	4 240	50	145	3 072	19 024	51 602
— met overige brandstof n.e.g. . . . .	78	373	614	916	10	16	855	2 862	6 294
<b>Gewoonlijk gebruikte brandstof of energie voor de bereiding der maaltijden :</b>									
— steenkool, cokes . . . . .	3 581	24 115	22 968	55 289	253	471	75 777	182 454	489 881
— stadsgas . . . . .	20 218	43 331	137 852	87 076	980	1 334	120 195	410 986	1 038 700
— butaangas of propaangas . . . . .	3 185	16 634	20 925	42 185	64	412	21 963	105 368	345 766
— elektriciteit . . . . .	1 677	3 678	6 072	3 400	16	94	3 289	18 226	63 513
— stookolie . . . . .	118	235	349	265	3	8	326	1 304	3 454
— overige brandstof n.e.g. . . . .	36	125	104	243	3	5	375	891	2 011
<b>Woning aangesloten op een telefoonnet . . . . .</b>	<b>25 582</b>	<b>53 945</b>	<b>85 474</b>	<b>19 352</b>	<b>468</b>	<b>1 158</b>	<b>55 758</b>	<b>241 737</b>	<b>700 152</b>

PROVINCIE WEST-VLAANDEREN

TABEL IX

GERIEFLIJKHEDEN VAN DE WONINGEN	Aantal woningen waarin het gezinshoofd is :							Totaal aantal woningen	Aantal bewoners
	Bedrijfshoofd		Bediende	Werkman	Thuis- arbeider	Helper	Andere toestand (gepen- sioneerde, werkloos enz.)		
	met personee	zonder personeel							
<b>Bevoorrading in water uit :</b>									
— een put . . . . .	8 676	39 556	17 409	74 988	173	638	54 823	196 263	661 300
— een citerne (regenwater) . . . . .	12 951	44 976	32 766	92 666	201	869	64 404	248 833	841 523
— een openbare fontein . . . . .	57	125	136	361	—	4	386	1 069	3 105
— een openbare waterleiding . . . . .	11 050	23 121	32 138	56 205	119	678	43 942	167 253	537 014
<b>Aangesloten op een rioolnet . . . . .</b>	<b>12 125</b>	<b>27 702</b>	<b>34 418</b>	<b>70 560</b>	<b>147</b>	<b>808</b>	<b>56 518</b>	<b>202 278</b>	<b>639 906</b>
<b>Aangesloten op een openbare gasleiding . . . . .</b>	<b>10 157</b>	<b>21 179</b>	<b>29 619</b>	<b>44 074</b>	<b>76</b>	<b>590</b>	<b>42 343</b>	<b>148 038</b>	<b>461 155</b>
<b>Privaat :</b>									
— voor uitsluitend gebruik van het gezin, met waterspoeling . . . . .	9 649	13 172	22 863	20 556	41	479	19 634	86 394	288 705
— voor uitsluitend gebruik van het gezin, zonder waterspoeling . . . . .	5 961	39 454	17 946	89 879	194	596	63 035	217 065	714 449
— niet voor uitsluitend gebruik van het gezin, met waterspoeling . . . . .	439	838	767	1 667	5	34	1 938	5 688	13 900
— niet voor uitsluitend gebruik van het gezin, zonder waterspoeling . . . . .	296	1 698	686	4 330	7	47	3 520	10 584	27 887
<b>Badkamer en stortbad :</b>									
— woning met private badkamer of privaat stort- bad . . . . .	8 596	8 712	16 069	9 194	28	311	9 350	52 260	191 951
— woning met gemeenschappelijke badkamer of gemeenschappelijk stortbad . . . . .	56	67	120	127	—	8	301	679	1 570
<b>Verlichting :</b>									
— elektrisch en met gas . . . . .	117	209	255	299	—	4	418	1 302	4 004
— uitsluitend elektrisch . . . . .	16 220	54 868	41 975	115 911	247	1 149	87 275	317 645	1 039 199
— uitsluitend met gas . . . . .	4	13	9	20	—	—	84	130	289
— overige . . . . .	4	72	26	203	—	3	353	661	1 471
<b>Verwarming van de woning, in hoofdzaak door :</b>									
<b>a) Individuele centrale verwarming :</b>									
— met steenkool, cokes . . . . .	1 288	1 210	1 916	759	5	49	1 418	6 645	23 952
— met stadsgas . . . . .	117	119	263	43	—	3	145	690	2 346
— met butaan- of propaangas . . . . .	4	6	12	3	—	—	5	30	108
— met elektriciteit . . . . .	64	45	97	23	—	1	43	273	910
— met stookolie . . . . .	2 575	1 614	2 100	296	1	64	1 765	8 415	30 699
— met overige brandstof n.e.g. . . . .	8	4	4	2	—	—	2	20	87
<b>b) Centrale verwarming, gemeenschappelijk voor verscheidene woningen of gebouwen :</b>									
— met steenkool, cokes . . . . .	74	78	156	119	—	5	218	650	1 815
— met stadsgas . . . . .	3	10	16	3	—	—	7	39	106
— met butaan- of propaangas . . . . .	—	1	1	3	—	—	10	15	18
— met elektriciteit . . . . .	1	3	3	2	—	—	3	12	23
— met stookolie . . . . .	243	177	513	129	1	6	849	1 918	4 501
— met overige brandstof n.e.g. . . . .	—	—	—	—	—	—	3	3	6
<b>c) Vuurhaarden :</b>									
— met steenkool, cokes . . . . .	11 151	50 554	35 609	113 824	238	967	82 651	294 994	960 742
— met stadsgas . . . . .	125	202	290	171	—	8	177	973	3 237
— met butaan- of propaangas . . . . .	18	52	40	94	—	4	61	269	732
— met elektriciteit . . . . .	52	50	73	51	—	1	59	286	867
— met stookolie . . . . .	583	983	1 139	835	2	44	642	4 228	13 995
— met overige brandstof n.e.g. . . . .	37	54	29	70	—	4	67	261	767
<b>Gewoonlijk gebruikte brandstof of energie voor de bereiding der maaltijden :</b>									
— steenkool, cokes . . . . .	3 590	23 290	7 626	44 779	81	267	43 176	122 809	391 387
— stadsgas . . . . .	8 357	15 932	24 453	30 560	55	488	27 623	107 468	340 049
— butaangas of propaangas . . . . .	2 734	13 068	7 682	37 439	60	298	15 478	76 759	266 131
— elektriciteit . . . . .	1 593	2 755	2 409	3 444	50	97	1 639	11 987	45 309
— stookolie . . . . .	58	80	71	86	1	4	98	398	1 201
— overige brandstof n.e.g. . . . .	9	33	16	108	—	2	96	264	732
<b>Woning aangesloten op een telefoonnet . . . . .</b>	<b>13 464</b>	<b>26 290</b>	<b>11 156</b>	<b>4 641</b>	<b>66</b>	<b>433</b>	<b>8 722</b>	<b>64 772</b>	<b>243 074</b>

PROVINCIE OOST-VLAANDEREN

TABEL IX

GERIEFLIJKHEDEN VAN DE WONINGEN	Aantal woningen waarin het gezinshoofd is :						Andere toestand (gepensioneerde, werkloos enz.)	Totaal aantal woningen	Aantal bewoners
	Bedrijfshoofd		Bediende	Werkman	Thuis- arbeider	Helper			
	met personeel	zonder personeel							
<b>Bevoorrading in water uit :</b>									
— een put . . . . .	7 655	46 034	24 923	87 170	151	601	70 189	236 723	778 523
— een citerne (regenwater) . . . . .	8 767	38 268	33 194	74 152	138	587	55 745	210 851	708 418
— een openbare fontein . . . . .	49	224	136	927	2	5	1 003	2 346	6 527
— een openbare waterleiding . . . . .	9 790	26 584	40 775	67 956	112	604	56 236	202 057	615 903
<b>Aangesloten op een rioolnet . . . . .</b>	10 650	30 101	43 721	76 743	135	680	65 804	227 834	693 513
<b>Aangesloten op een openbare gasleiding . . . . .</b>	6 740	15 473	28 101	34 547	70	375	37 306	122 612	354 151
<b>Privaat :</b>									
— voor uitsluitend gebruik van het gezin, met waterspoeling . . . . .	8 750	13 115	28 898	18 720	44	392	18 819	88 738	288 361
— voor uitsluitend gebruik van het gezin, zonder waterspoeling . . . . .	5 526	47 413	27 284	114 135	186	607	87 669	282 820	901 482
— niet voor uitsluitend gebruik van het gezin, met waterspoeling . . . . .	378	694	742	1 266	1	29	1 731	4 841	10 783
— niet voor uitsluitend gebruik van het gezin, zonder waterspoeling . . . . .	289	2 353	1 091	6 080	7	63	6 738	16 621	40 316
<b>Badkamer en stortbad :</b>									
— woning met private badkamer of privaat stortbad . . . . .	8 332	9 915	22 126	10 327	25	278	10 096	61 099	216 862
— woning met gemeenschappelijke badkamer of gemeenschappelijk stortbad . . . . .	64	100	170	125	—	11	285	755	1 757
<b>Verlichting :</b>									
— elektrisch en met gas . . . . .	59	136	183	164	1	4	316	863	2 476
— uitsluitend elektrisch . . . . .	14 877	63 255	57 802	139 637	236	1 085	113 355	390 247	1 234 658
— uitsluitend met gas . . . . .	3	30	10	82	—	—	452	577	1 054
— overige . . . . .	5	157	24	318	1	2	838	1 345	2 795
<b>Verwarming van de woning, in hoofdzaak door :</b>									
<b>a) Individuele centrale verwarming :</b>									
— met steenkool, cokes . . . . .	1 059	989	2 241	642	2	26	1 198	6 157	21 502
— met stadsgas . . . . .	73	93	247	28	1	—	128	570	1 744
— met butaan- of propaangas . . . . .	4	4	7	4	—	—	6	25	88
— met elektriciteit . . . . .	64	42	127	15	—	2	37	287	1 034
— met stookolie . . . . .	2 223	1 528	2 570	250	2	35	1 292	7 900	29 504
— met overige brandstof n.e.g. . . . .	9	8	3	—	—	—	6	26	93
<b>b) Centrale verwarming, gemeenschappelijk voor verscheidene woningen of gebouwen :</b>									
— met steenkool, cokes . . . . .	65	63	181	95	—	6	151	561	1 506
— met stadsgas . . . . .	3	4	13	1	—	1	12	34	73
— met butaan- of propaangas . . . . .	—	—	1	1	—	—	—	2	3
— met elektriciteit . . . . .	2	3	4	1	—	—	1	11	38
— met stookolie . . . . .	233	200	1 231	285	—	10	959	2 918	6 987
— met overige brandstof n.e.g. . . . .	27	25	166	29	—	—	86	333	896
<b>c) Vuurhaarden :</b>									
— met steenkool, cokes . . . . .	10 157	58 703	48 680	136 965	226	938	109 754	365 423	1 149 157
— met stadsgas . . . . .	85	130	181	117	—	6	141	660	1 898
— met butaan- of propaangas . . . . .	16	57	104	141	2	3	88	411	1 106
— met elektriciteit . . . . .	48	67	89	41	—	3	53	301	964
— met stookolie . . . . .	834	1 528	2 095	1 409	5	60	876	6 807	22 501
— met overige brandstof n.e.g. . . . .	38	125	66	175	—	1	163	568	1 759
<b>Gewoonlijk gebruikte brandstof of energie voor de bereiding der maaltijden :</b>									
— steenkool, cokes . . . . .	2 796	24 399	10 314	49 068	98	277	58 822	145 774	438 276
— stadsgas . . . . .	5 323	11 999	22 876	25 838	49	279	24 632	90 996	268 048
— butaangas of propaangas . . . . .	3 051	17 946	16 708	57 152	70	343	26 306	121 576	405 700
— elektriciteit . . . . .	3 689	9 012	7 966	7 878	21	188	4 775	33 529	125 885
— stookolie . . . . .	72	130	112	122	—	4	173	613	1 817
— overige brandstof n.e.g. . . . .	9	84	28	141	—	—	197	459	1 079
<b>Woning aangesloten op een telefoonnet . . . . .</b>	12 635	28 378	16 196	5 888	45	384	10 689	74 215	267 536

PROVINCIE HENEGOUWEN

TABEL IX

GERIEFLIJKHEDEN VAN DE WONINGEN	Aantal woningen waarin het gezinshoofd is :							Totaal aantal woningen	Aantal bewoners
	Bedrijfshoofd		Bediende	Werkman	Thuis- arbeider	Helper	Andere toestand (open- stioneerde, werkloos enz.)		
	met personeel	zonder personeel							
<b>Bevoorrading in water uit :</b>									
— een put . . . . .	2 197	13 728	6 647	17 309	7	202	24 275	64 365	191 780
— een citerne (regenwater) . . . . .	9 073	36 254	57 048	114 418	51	636	138 677	356 157	1 028 269
— een openbare fontein . . . . .	112	587	768	3 541	3	13	3 505	8 529	23 917
— een openbare waterleiding . . . . .	9 819	34 763	62 844	124 988	63	657	146 512	379 646	1 073 497
<b>Aangesloten op een rioolnet . . . . .</b>	<b>7 309</b>	<b>21 539</b>	<b>42 477</b>	<b>62 505</b>	<b>42</b>	<b>463</b>	<b>70 924</b>	<b>205 259</b>	<b>584 424</b>
<b>Aangesloten op een openbare gasleiding . . . . .</b>	<b>5 831</b>	<b>15 773</b>	<b>34 835</b>	<b>38 295</b>	<b>32</b>	<b>304</b>	<b>51 838</b>	<b>146 908</b>	<b>403 022</b>
<b>Privaat :</b>									
— voor uitsluitend gebruik van het gezin, met waterspoeling . . . . .	7 310	15 449	35 807	30 547	23	310	33 239	122 685	372 607
— voor uitsluitend gebruik van het gezin, zonder waterspoeling . . . . .	3 022	25 010	27 463	97 648	44	358	117 009	270 554	769 131
— niet voor uitsluitend gebruik van het gezin, met waterspoeling . . . . .	434	1 327	2 137	4 559	2	61	5 276	13 796	28 734
— niet voor uitsluitend gebruik van het gezin, zonder waterspoeling . . . . .	239	1 668	2 267	9 726	1	83	12 570	26 554	56 983
<b>Badkamer en stortbad :</b>									
— woning met private badkamer of privaat stortbad . . . . .	6 784	10 852	27 179	15 473	8	219	18 486	79 001	252 662
— woning met gemeenschappelijke badkamer of gemeenschappelijk stortbad . . . . .	82	169	462	434	—	10	704	1 861	4 052
<b>Verlichting :</b>									
— elektrisch en met gas . . . . .	152	302	555	590	1	3	820	2 423	6 453
— uitsluitend elektrisch . . . . .	10 839	43 092	67 051	141 619	69	809	166 677	430 156	1 218 776
— uitsluitend met gas . . . . .	5	8	21	33	—	—	104	171	380
— overige . . . . .	11	53	49	238	—	—	492	843	1 860
<b>Verwarming van de woning, in hoofdzaak door :</b>									
<b>a) Individuele centrale verwarming :</b>									
— met steenkool, cokes . . . . .	1 649	2 445	6 121	1 888	—	45	3 685	15 833	50 216
— met stadsgas . . . . .	74	111	281	35	—	1	167	669	1 945
— met butaan- of propaangas . . . . .	8	12	19	7	—	—	12	58	186
— met elektriciteit . . . . .	7	11	50	9	—	—	18	95	302
— met stookolie . . . . .	1 800	1 614	2 654	266	—	30	1 594	7 958	26 047
— met overige brandstof n.e.g. . . . .	11	16	21	4	—	—	6	58	217
<b>b) Centrale verwarming, gemeenschappelijk voor verscheidene woningen of gebouwen :</b>									
— met steenkool, cokes . . . . .	106	176	528	349	—	9	475	1 643	3 815
— met stadsgas . . . . .	6	14	20	5	—	—	22	67	141
— met butaan- of propaangas . . . . .	—	—	2	2	—	—	—	4	4
— met elektriciteit . . . . .	2	1	6	2	—	—	1	12	25
— met stookolie . . . . .	222	234	889	296	—	9	680	2 330	5 382
— met overige brandstof n.e.g. . . . .	—	4	16	8	—	—	1	29	68
<b>c) Vuurhaarden :</b>									
— met steenkool, cokes . . . . .	6 267	36 058	53 910	136 445	67	652	159 004	392 403	1 101 746
— met stadsgas . . . . .	114	210	425	203	—	10	235	1 197	3 224
— met butaan- of propaangas . . . . .	16	78	108	161	2	—	106	471	1 097
— met elektriciteit . . . . .	33	53	107	54	—	3	58	308	855
— met stookolie . . . . .	579	1 649	2 131	1 794	—	42	1 244	7 439	22 706
— met overige brandstof n.e.g. . . . .	113	768	383	951	1	11	785	3 012	9 475
<b>Gewoonlijk gebruikte brandstof of energie voor de bereiding der maaltijden :</b>									
— steenkool, cokes . . . . .	3 220	20 111	22 616	77 789	23	314	112 459	236 532	646 111
— stadsgas . . . . .	4 124	9 573	22 630	18 085	22	215	21 514	76 163	211 570
— butaangas of propaangas . . . . .	2 326	10 647	17 642	43 449	23	223	30 542	104 852	319 332
— elektriciteit . . . . .	1 160	2 372	4 356	2 326	2	49	2 691	12 956	41 076
— stookolie . . . . .	127	316	262	264	—	6	330	1 305	4 026
— overige brandstof n.e.g. . . . .	50	435	167	566	—	5	557	1 780	5 339
<b>Woning aangesloten op een telefoonnet . . . . .</b>	<b>9 659</b>	<b>26 893</b>	<b>22 730</b>	<b>9 868</b>	<b>10</b>	<b>404</b>	<b>17 001</b>	<b>86 565</b>	<b>270 654</b>

PROVINCIE LUIK

TABEL IX

GERIEFLIJKHEDEN VAN DE WONINGEN	Aantal woningen waarin het gezinshoofd is :							Totaal aantal woningen	Aantal bewoners
	Bedrijfshoofd		Bediende	Werkman	Thuis- arbeider	Helper	Andere toestand (pensioneerde, werkloos enz.)		
	met personeel	zonder personeel							
<b>Bevoorrading in water uit :</b>									
— een put . . . . .	1 192	6 395	3 073	5 949	5	104	8 190	24 908	77 744
— een citerne (regenwater) . . . . .	4 085	12 531	23 501	36 416	23	284	38 859	115 699	340 486
— een openbare fontein . . . . .	142	873	596	2 320	—	12	2 260	6 203	17 906
— een openbare waterleiding . . . . .	11 925	36 197	64 396	109 657	86	945	119 312	342 518	927 359
<b>Aangesloten op een rioolnet . . . . .</b>	<b>8 372</b>	<b>19 381</b>	<b>45 959</b>	<b>66 724</b>	<b>60</b>	<b>631</b>	<b>75 268</b>	<b>216 395</b>	<b>557 046</b>
<b>Aangesloten op een openbare gasleiding . . . . .</b>	<b>5 967</b>	<b>11 511</b>	<b>29 304</b>	<b>24 999</b>	<b>28</b>	<b>374</b>	<b>36 163</b>	<b>108 346</b>	<b>279 836</b>
<b>Privaat :</b>									
— voor uitsluitend gebruik van het gezin, met waterspoeling . . . . .	9 921	19 934	47 341	48 860	41	562	49 739	176 398	512 638
— voor uitsluitend gebruik van het gezin, zonder waterspoeling . . . . .	1 398	14 921	9 508	39 062	23	218	40 891	106 021	312 344
— niet voor uitsluitend gebruik van het gezin, met waterspoeling . . . . .	996	3 977	7 763	19 508	23	169	25 132	57 568	114 395
— niet voor uitsluitend gebruik van het gezin, zonder waterspoeling . . . . .	213	2 015	1 844	8 131	3	61	9 961	22 228	49 140
<b>Badkamer en stortbad :</b>									
— woning met private badkamer of privaat stortbad . . . . .	8 243	11 555	30 902	18 021	17	314	19 868	88 920	277 919
— woning met gemeenschappelijke badkamer of gemeenschappelijk stortbad . . . . .	218	460	1 138	1 028	1	37	1 707	4 589	10 109
<b>Verlichting :</b>									
— elektrisch en met gas . . . . .	112	252	507	407	1	10	800	2 089	4 966
— uitsluitend elektrisch . . . . .	12 407	40 516	65 885	114 972	89	999	124 599	359 467	982 119
— uitsluitend met gas . . . . .	1	15	10	22	—	—	35	83	206
— overige . . . . .	8	64	53	160	—	1	290	576	1 224
<b>Verwarming van de woning, in hoofdzaak door :</b>									
<b>a) Individuele centrale verwarming :</b>									
— met steenkool, cokes . . . . .	1 882	2 397	6 789	2 130	5	60	3 764	17 027	53 051
— met stadsgas . . . . .	31	26	75	10	—	—	40	182	490
— met butaan- of propaangas . . . . .	2	8	20	14	—	1	16	61	182
— met elektriciteit . . . . .	6	16	44	21	—	—	14	101	312
— met stookolie . . . . .	1 540	1 075	2 271	305	—	32	1 347	6 570	22 001
— met overige brandstof n.e.g. . . . .	22	146	27	82	—	1	64	342	1 353
<b>b) Centrale verwarming, gemeenschappelijk voor verscheidene woningen of gebouwen :</b>									
— met steenkool, cokes . . . . .	468	595	1 885	797	1	29	2 030	5 895	13 394
— met stadsgas . . . . .	3	5	15	8	—	—	9	40	81
— met butaan- of propaangas . . . . .	—	4	5	10	—	—	10	29	75
— met elektriciteit . . . . .	1	1	8	—	—	—	7	17	38
— met stookolie . . . . .	606	451	1 780	465	1	16	1 437	4 756	11 879
— met overige brandstof n.e.g. . . . .	104	93	678	183	—	2	279	1 339	3 768
<b>c) Vuurhaarden :</b>									
— met steenkool, cokes . . . . .	6 921	31 424	49 734	107 487	80	789	113 210	309 645	830 351
— met stadsgas . . . . .	53	80	127	67	—	6	143	476	1 076
— met butaan- of propaangas . . . . .	36	114	148	262	—	7	189	756	1 590
— met elektriciteit . . . . .	18	19	68	37	1	1	60	204	470
— met stookolie . . . . .	686	1 390	2 229	1 822	1	53	1 336	7 517	21 795
— met overige brandstof n.e.g. . . . .	149	3 002	549	1 860	1	13	1 768	7 342	26 586
<b>Gewoonlijk gebruikte brandstof of energie voor de bereiding der maaltijden :</b>									
— steenkool, cokes . . . . .	4 123	18 818	23 597	61 315	44	406	80 587	188 890	490 699
— stadsgas . . . . .	4 073	6 608	18 802	11 745	16	221	17 372	58 837	154 100
— butaangas of propaangas . . . . .	3 467	11 728	21 788	40 131	27	354	24 586	102 081	302 637
— elektriciteit . . . . .	573	664	1 564	602	2	17	1 202	4 624	13 825
— stookolie . . . . .	165	294	322	295	—	5	335	1 416	4 216
— overige brandstof n.e.g. . . . .	127	2 734	379	1 470	1	7	1 639	6 357	22 997
<b>Woning aangesloten op een telefoonnet . . . . .</b>	<b>10 986</b>	<b>24 830</b>	<b>25 670</b>	<b>9 641</b>	<b>23</b>	<b>527</b>	<b>18 683</b>	<b>90 360</b>	<b>276 986</b>



PROVINCIE LIMBURG

TABEL IX

GERIEFLIJKHEDEN VAN DE WONINGEN	Aantal woningen waarin het gezinshoofd is :						Totaal aantal woningen	Aantal bewoners	
	Bedrijfshoofd		Bediende	Werkman	Thuis- arbeider	Helper			Andere toestand (gepen- sioneerde, werkloos enz.)
	met personeel	zonder personeel							
<b>Bevoorrading in water uit :</b>									
— een put . . . . .	1 639	10 684	7 074	28 606	25	153	18 555	66 736	275 640
— een citerne (regenwater) . . . . .	1 803	7 047	8 365	18 367	13	132	10 408	46 135	192 413
— een openbare fontein . . . . .	23	87	104	613	—	—	251	1 078	4 212
— een openbare waterleiding . . . . .	3 078	12 616	15 207	35 658	24	270	22 059	88 912	346 648
<b>Aangesloten op een rioolnet . . . . .</b>	1 697	5 304	8 280	11 755	11	139	8 192	35 378	135 769
<b>Aangesloten op een openbare gasleiding . . . . .</b>	516	1 212	2 422	994	3	34	1 621	6 802	24 406
<b>Privaat :</b>									
— voor uitsluitend gebruik van het gezin, met waterspoeling . . . . .	2 297	5 044	10 589	10 003	11	131	6 695	34 770	137 376
— voor uitsluitend gebruik van het gezin, zonder waterspoeling . . . . .	1 730	14 499	9 059	46 073	28	203	27 568	99 160	403 404
— niet voor uitsluitend gebruik van het gezin, met waterspoeling . . . . .	104	280	288	885	—	26	552	2 135	5 690
— niet voor uitsluitend gebruik van het gezin, zonder waterspoeling . . . . .	71	698	470	2 573	3	24	1 876	5 715	16 842
<b>Badkamer en stortbad :</b>									
— woning met private badkamer of privaat stortbad . . . . .	2 130	3 182	7 604	4 986	4	86	3 124	21 116	90 067
— woning met gemeenschappelijke badkamer of gemeenschappelijk stortbad . . . . .	14	39	69	196	—	—	96	414	1 084
<b>Verlichting :</b>									
— elektrisch en met gas . . . . .	2	7	10	15	—	—	13	47	189
— uitsluitend elektrisch . . . . .	4 194	20 476	20 370	59 427	42	384	36 555	141 448	562 294
— uitsluitend met gas . . . . .	—	4	5	7	—	—	7	23	80
— overige . . . . .	6	34	21	85	—	—	116	262	749
<b>Verwarming van de woning, in hoofdzaak door :</b>									
<b>a) Individuele centrale verwarming :</b>									
— met steenkool, cokes . . . . .	407	573	1 777	491	—	23	496	3 767	15 708
— met stadsgas . . . . .	8	8	12	1	—	—	4	33	136
— met butaan- of propaangas . . . . .	4	3	7	2	—	—	2	18	84
— met elektriciteit . . . . .	6	2	20	2	—	—	5	35	129
— met stookolie . . . . .	588	601	795	94	1	17	409	2 505	10 269
— met overige brandstof n.e.g. . . . .	4	3	7	1	—	—	2	17	73
<b>b) Centrale verwarming, gemeenschappelijk voor verscheidene woningen of gebouwen :</b>									
— met steenkool, cokes . . . . .	7	20	42	224	—	3	43	339	777
— met stadsgas . . . . .	—	1	1	—	—	—	—	2	9
— met butaan- of propaangas . . . . .	—	1	—	1	—	—	2	4	12
— met elektriciteit . . . . .	1	—	—	—	—	—	—	1	5
— met stookolie . . . . .	29	25	91	27	—	1	52	225	645
— met overige brandstof n.e.g. . . . .	1	—	1	—	—	—	—	2	10
<b>c) Vuurhaarden :</b>									
— met steenkool, cokes . . . . .	2 994	18 927	17 248	58 448	40	334	35 439	133 430	530 040
— met stadsgas . . . . .	12	14	28	8	1	2	7	72	247
— met butaan- of propaangas . . . . .	4	24	8	40	—	—	22	98	410
— met elektriciteit . . . . .	2	4	17	3	—	—	4	30	112
— met stookolie . . . . .	123	227	315	101	—	4	119	889	3 306
— met overige brandstof n.e.g. . . . .	12	88	37	91	—	—	85	313	1 340
<b>Gewoonlijk gebruikte brandstof of energie voor de bereiding der maaltijden :</b>									
— steenkool, cokes . . . . .	1 031	8 679	4 730	27 860	18	143	20 567	63 028	244 738
— stadsgas . . . . .	442	966	1 960	696	3	28	1 207	5 302	19 198
— butaangas of propaangas . . . . .	2 260	9 890	12 302	30 016	19	199	14 121	68 807	279 297
— elektriciteit . . . . .	447	888	1 363	879	2	13	677	4 269	18 657
— stookolie . . . . .	16	31	42	24	—	1	27	141	525
— overige brandstof n.e.g. . . . .	6	67	9	59	—	—	92	233	897
<b>Woning aangesloten op een telefoonnet . . . . .</b>	3 421	8 154	5 316	2 382	9	136	3 029	22 447	94 964

PROVINCIE LUXEMBURG

TABEL IX

GERIEFLIJKHEDEN VAN DE WONINGEN	Aantal woningen waarin het gezinshoofd is :						Totaal aantal woningen	Aantal bewoners	
	Bedrijfshoofd		Bediende	Werkman	Thuis- arbeider	Helper			Andere toestand (gepen- sioneerde, werkloos enz.)
	met personeel	zonder personeel							
<b>Bevoorrading in water uit :</b>									
— een put . . . . .	228	3 160	853	1 725	1	20	2 732	8 719	29 815
— een citerne (regenwater) . . . . .	143	635	774	672	—	7	962	3 193	11 185
— een openbare fontein . . . . .	40	751	154	505	—	11	788	2 249	7 265
— een openbare waterleiding . . . . .	1 991	12 271	9 842	16 068	2	148	19 022	59 344	188 954
<b>Aangesloten op een rioolnet . . . . .</b>	<b>1 226</b>	<b>5 435</b>	<b>6 236</b>	<b>9 160</b>	<b>1</b>	<b>83</b>	<b>10 173</b>	<b>32 314</b>	<b>101 354</b>
<b>Aangesloten op een openbare gasleiding . . . . .</b>	<b>162</b>	<b>375</b>	<b>1 154</b>	<b>566</b>	<b>—</b>	<b>8</b>	<b>991</b>	<b>3 256</b>	<b>9 480</b>
<b>Privaat :</b>									
— voor uitsluitend gebruik van het gezin, met waterspoeling . . . . .	1 711	5 887	8 001	9 356	1	85	9 232	34 273	114 339
— voor uitsluitend gebruik van het gezin, zonder waterspoeling . . . . .	298	8 302	1 759	6 820	1	58	10 229	27 467	87 085
— niet voor uitsluitend gebruik van het gezin, met waterspoeling . . . . .	102	410	551	891	—	16	1 119	3 089	7 561
— niet voor uitsluitend gebruik van het gezin, zonder waterspoeling . . . . .	17	408	143	438	1	8	643	1 658	4 315
<b>Badkamer en stortbad :</b>									
— woning met private badkamer of privaat stortbad . . . . .	1 243	2 327	3 983	2 445	—	47	2 495	12 540	44 926
— woning met gemeenschappelijke badkamer of gemeenschappelijk stortbad . . . . .	34	73	120	92	—	5	231	555	1 454
<b>Verlichting :</b>									
— elektrisch en met gas . . . . .	7	25	15	15	—	—	23	85	263
— uitsluitend elektrisch . . . . .	2 117	14 935	10 419	17 425	3	167	21 085	66 151	212 377
— uitsluitend met gas . . . . .	—	5	5	15	—	—	10	35	115
— overige . . . . .	3	42	15	50	—	—	106	216	543
<b>Verwarming van de woning, in hoofdzaak door :</b>									
<i>a) Individuele centrale verwarming :</i>									
— met steenkool, cokes . . . . .	182	297	529	191	—	2	288	1 489	5 286
— met stadsgas . . . . .	—	—	—	—	—	—	—	—	—
— met butaan- of propaangas . . . . .	3	7	6	1	—	—	7	24	73
— met elektriciteit . . . . .	—	4	5	1	—	—	2	12	31
— met stookolie . . . . .	350	384	416	87	—	11	296	1 544	5 532
— met overige brandstof n.e.g. . . . .	12	24	19	26	—	1	29	111	399
<i>b) Centrale verwarming, gemeenschappelijk voor verscheidene woningen of gebouwen :</i>									
— met steenkool, cokes . . . . .	13	28	31	40	—	2	65	179	478
— met stadsgas . . . . .	—	—	—	—	—	—	—	—	—
— met butaan- of propaangas . . . . .	—	1	2	—	—	—	2	5	15
— met elektriciteit . . . . .	—	—	—	—	—	—	—	—	—
— met stookolie . . . . .	41	42	102	16	—	1	101	303	818
— met overige brandstof n.e.g. . . . .	—	3	1	—	—	—	6	10	23
<i>c) Vuurhaarden :</i>									
— met steenkool, cokes . . . . .	1 012	7 998	7 085	12 135	3	81	13 604	41 918	132 283
— met stadsgas . . . . .	—	—	2	—	—	—	—	2	5
— met butaan- of propaangas . . . . .	3	33	21	30	—	1	21	109	312
— met elektriciteit . . . . .	1	7	13	3	—	1	7	32	122
— met stookolie . . . . .	197	527	583	484	—	14	542	2 347	7 787
— met overige brandstof n.e.g. . . . .	313	5 652	1 639	4 491	—	53	6 254	18 402	60 133
<b>Gewoonlijk gebruikte brandstof of energie voor de bereiding der maaltijden :</b>									
— steenkool, cokes . . . . .	666	4 559	3 570	5 903	3	38	8 294	23 033	70 660
— stadsgas . . . . .	122	182	499	247	—	6	393	1 449	4 352
— butaangas of propaangas . . . . .	922	4 401	4 585	6 884	—	62	5 657	22 511	75 675
— elektriciteit . . . . .	56	114	157	58	—	—	84	469	1 642
— stookolie . . . . .	71	197	139	136	—	6	160	709	2 459
— overige brandstof n.e.g. . . . .	291	5 554	1 504	4 277	—	55	6 636	18 317	58 513
<b>Woning aangesloten op een telefoonnet . . . . .</b>	<b>1 796</b>	<b>6 167</b>	<b>3 132</b>	<b>1 424</b>	<b>—</b>	<b>49</b>	<b>2 513</b>	<b>15 081</b>	<b>55 724</b>

PROVINCIE NAMEN

TABEL IX

GERIEFLIJKHEDEN VAN DE WONINGEN	Aantal woningen waarin het gezinshoofd is :						Andere toestand (vepensioneerde, werkloos enz.)	Totaal aantal wonin.zen	Aantal bewoners
	Bedrijfshoofd		Bediende	Werkman	Thuis-arbeider	Helper			
	met personeel	zonder personeel							
<b>Bevoorrading in water uit :</b>									
— een put . . . . .	682	3 111	1 901	3 647	3	39	4 850	14 233	46 130
— een citerne (regenwater) . . . . .	2 133	6 633	12 328	14 955	11	118	18 302	54 480	172 582
— een openbare fontein . . . . .	41	284	207	711	—	2	787	2 032	6 200
— een openbare waterleiding . . . . .	4 065	14 259	21 999	31 183	20	293	37 836	109 655	336 978
<b>Aangesloten op een rioolnet . . . . .</b>	2 432	6 543	13 970	14 498	8	149	18 389	55 989	168 575
<b>Aangesloten op een openbare gasleiding . . . . .</b>	1 106	1 823	5 370	2 604	5	52	5 242	16 202	46 271
<b>Privaat :</b>									
— voor uitsluitend gebruik van het gezin, met waterspoeling . . . . .	3 253	7 075	15 644	11 694	8	155	14 689	52 518	169 145
— voor uitsluitend gebruik van het gezin, zonder waterspoeling . . . . .	750	7 528	5 656	18 696	12	107	22 045	54 794	167 672
— niet voor uitsluitend gebruik van het gezin, met waterspoeling . . . . .	283	649	1 066	1 555	2	28	1 996	5 579	13 247
— niet voor uitsluitend gebruik van het gezin, zonder waterspoeling . . . . .	54	438	499	1 492	1	21	1 883	4 388	10 775
<b>Badkamer en stortbad :</b>									
— woning met private badkamer of privaat stortbad . . . . .	2 632	3 692	8 746	3 292	2	85	5 438	23 887	82 325
— woning met gemeenschappelijke badkamer of gemeenschappelijk stortbad . . . . .	29	68	141	122	—	3	202	565	1 340
<b>Verlichting :</b>									
— elektrisch en met gas . . . . .	23	44	69	72	—	—	86	294	855
— uitsluitend elektrisch . . . . .	4 308	15 608	22 777	33 306	22	311	40 423	116 755	359 367
— uitsluitend met gas . . . . .	—	7	3	5	—	—	8	23	75
— overige . . . . .	9	31	18	55	1	—	97	211	552
<b>Verwarming van de woning, in hoofdzaak door :</b>									
<b>a) Individuele centrale verwarming :</b>									
— met steenkool, cokes . . . . .	471	609	1 524	434	1	9	1 025	4 073	13 816
— met stadsgas . . . . .	12	12	22	2	—	—	13	61	204
— met butaan- of propaangas . . . . .	2	6	5	5	—	—	9	27	84
— met elektriciteit . . . . .	2	5	9	2	—	1	9	28	84
— met stookolie . . . . .	655	528	882	112	—	8	639	2 824	10 208
— met overige brandstof n.e.g. . . . .	5	10	20	10	—	—	15	60	239
<b>b) Centrale verwarming, gemeenschappelijk voor verscheidene woningen of gebouwen :</b>									
— met steenkool, cokes . . . . .	46	59	215	128	—	2	208	658	1 641
— met stadsgas . . . . .	2	1	1	—	—	—	4	8	27
— met butaan- of propaangas . . . . .	1	—	2	1	—	—	4	8	16
— met elektriciteit . . . . .	—	—	—	—	—	—	—	—	—
— met stookolie . . . . .	114	150	455	92	—	2	408	1 221	3 146
— met overige brandstof n.e.g. . . . .	1	1	2	5	—	—	1	10	31
<b>c) Vuurhaarden :</b>									
— met steenkool, cokes . . . . .	2 388	11 358	17 319	29 084	17	237	34 665	95 068	287 668
— met stadsgas . . . . .	26	39	89	25	—	1	56	236	644
— met butaan- of propaangas . . . . .	10	43	48	51	—	1	41	194	543
— met elektriciteit . . . . .	12	13	21	14	—	—	16	76	223
— met stookolie . . . . .	406	939	1 281	874	—	31	853	4 384	14 579
— met overige brandstof n.e.g. . . . .	187	1 917	972	2 599	5	19	2 648	8 347	27 696
<b>Gewoonlijk gebruikte brandstof of energie voor de bereiding der maaltijden :</b>									
— steenkool, cokes . . . . .	1 419	6 607	7 580	16 119	10	126	23 886	55 747	163 398
— stadsgas . . . . .	700	995	3 191	1 032	—	25	2 539	8 482	24 272
— butaangas of propaangas . . . . .	1 669	5 782	10 194	13 397	10	133	10 905	42 090	137 004
— elektriciteit . . . . .	298	590	1 104	869	—	11	771	3 643	12 535
— stookolie . . . . .	146	290	216	222	—	4	289	1 167	3 940
— overige brandstof n.e.g. . . . .	108	1 426	581	1 799	3	12	2 224	6 153	19 698
<b>Woning aangesloten op een telefoonnet . . . . .</b>	3 900	9 778	8 168	3 492	4	130	6 906	32 378	110 475

ADMINISTRATIEF ARRONDISSEMENT ANTWERPEN

TABEL IX

GERIEFLIJKHEDEN VAN DE WONINGEN	Aantal woningen waarin het gezinshoofd is :						Totaal aantal woning(en)	Aantal bewoners	
	Bedrijfshoofd		Bediende	Werkman	Thuis- arbeider	Helper			Andere toestand (vepen- sioneerde, werkloos enz.)
	met personeel	zonder personeel							
<b>Bevoorrading in water uit :</b>									
— een put . . . . .	1 577	6 469	5 618	18 841	95	99	14 091	46 790	153 597
— een citerne (regenwater) . . . . .	1 596	5 386	6 389	17 807	75	81	12 244	43 578	146 716
— een openbare fontein . . . . .	12	28	39	97	—	—	90	266	750
— een openbare waterleiding . . . . .	12 385	22 632	63 311	85 959	101	746	74 765	259 899	725 854
<b>Aangesloten op een rioolnet . . . . .</b>	11 759	21 551	60 066	81 421	106	714	73 848	249 465	687 419
<b>Aangesloten op een openbare gasleiding . . . . .</b>	12 461	22 998	62 923	86 634	149	761	77 351	263 277	735 173
<b>Privaat :</b>									
— voor uitsluitend gebruik van het gezin, met waterspoeling . . . . .	11 200	16 245	53 346	49 145	71	532	39 987	170 526	501 848
— voor uitsluitend gebruik van het gezin, zonder waterspoeling . . . . .	1 578	9 114	10 325	39 198	101	165	29 585	90 066	273 232
— niet voor uitsluitend gebruik van het gezin, met waterspoeling . . . . .	546	1 431	2 316	6 281	9	97	7 773	18 453	35 755
— niet voor uitsluitend gebruik van het gezin, zonder waterspoeling . . . . .	165	1 107	1 317	7 322	9	34	9 180	19 134	40 549
<b>Badkamer en stortbad :</b>									
— woning met private badkamer of privaat stortbad . . . . .	10 444	12 455	42 705	28 087	57	376	20 490	114 614	364 691
— woning met gemeenschappelijke badkamer of gemeenschappelijk stortbad . . . . .	114	215	578	680	—	17	1 024	2 628	5 486
<b>Verlichting :</b>									
— elektrisch en met gas . . . . .	140	212	523	604	2	7	761	2 249	5 898
— uitsluitend elektrisch . . . . .	13 338	27 628	66 727	101 059	188	819	85 104	294 863	843 331
— uitsluitend met gas . . . . .	2	14	12	97	—	1	256	382	797
— overige . . . . .	10	44	45	187	—	1	404	691	1 382
<b>Verwarming van de woning, in hoofdzaak door :</b>									
<b>a) Individuele centrale verwarming :</b>									
— met steenkool, cokes . . . . .	972	830	2 946	885	5	25	1 210	6 873	23 963
— met stadsgas . . . . .	299	303	1 234	272	1	18	415	2 542	7 931
— met butaan- of propaangas . . . . .	4	3	14	12	—	—	3	36	106
— met elektriciteit . . . . .	86	76	240	55	2	4	71	534	1 630
— met stookolie . . . . .	2 379	1 440	3 414	598	3	28	1 666	9 528	33 394
— met overige brandstof n.e.g. . . . .	9	7	11	9	—	—	9	45	145
<b>b) Centrale verwarming, gemeenschappelijk voor verscheidene woningen of gebouwen :</b>									
— met steenkool, cokes . . . . .	337	447	962	450	—	11	966	3 173	8 156
— met stadsgas . . . . .	17	20	77	25	—	—	74	213	509
— met butaan- of propaangas . . . . .	—	—	3	1	—	—	1	5	12
— met elektriciteit . . . . .	4	5	23	14	—	1	15	62	149
— met stookolie . . . . .	1 482	1 655	5 381	1 233	4	32	3 610	13 397	34 747
— met overige brandstof n.e.g. . . . .	22	42	1 040	459	—	1	252	1 816	5 759
<b>c) Vuurhaarden :</b>									
— met steenkool, cokes . . . . .	6 941	21 307	48 425	94 368	172	628	75 678	247 519	700 136
— met stadsgas . . . . .	244	407	806	582	—	19	693	2 751	6 912
— met butaan- of propaangas . . . . .	20	65	141	252	1	3	155	637	1 408
— met elektriciteit . . . . .	85	95	182	127	—	3	125	617	1 662
— met stookolie . . . . .	540	1 006	2 167	2 087	2	46	957	6 805	21 079
— met overige brandstof n.e.g. . . . .	47	189	234	515	—	9	620	1 614	3 641
<b>Gewoonlijk gebruikte brandstof of energie voor de bereiding der maaltijden :</b>									
— steenkool, cokes . . . . .	628	2 845	3 456	10 489	8	59	13 618	31 103	84 499
— stadsgas . . . . .	11 517	20 980	58 398	78 200	144	695	66 998	236 932	663 192
— butaangas of propaangas . . . . .	548	3 060	2 575	11 285	33	44	4 674	22 219	76 204
— elektriciteit . . . . .	764	913	2 751	1 732	4	27	898	7 089	25 505
— stookolie . . . . .	23	38	79	71	1	1	52	265	781
— overige brandstof n.e.g. . . . .	8	60	43	168	—	2	280	561	1 165
<b>Woning aangesloten op een telefoonnet . . . . .</b>	11 856	18 404	24 931	8 279	45	463	14 342	78 320	248 328

ADMINISTRATIEF ARRONDISSEMENT MECHELEN

TABEL IX

GERIEFLIJKHEDEN VAN DE WONINGEN	Aantal woningen waarin het gezinshoofd is :							Totaal aantal woningen	Aantal bewoners
	Bedrijfshoofd		Bediende	Werkman	Thuis- arbeider	Helper	Andere toestand (gepen- sioneerde, werkloos enz.)		
	met personeel	zonder personeel							
<b>Bevoorrading in water uit :</b>									
— een put . . . . .	1 213	7 716	4 127	17 625	967	124	10 744	42 516	144 324
— een citerne (regenwater) . . . . .	1 270	6 420	4 860	15 482	858	117	9 000	38 007	130 066
— een openbare fontein . . . . .	3	20	18	67	2	—	77	187	515
— een openbare waterleiding . . . . .	2 035	5 000	9 360	16 577	142	167	13 248	46 529	135 568
<b>Aangesloten op een rioolnet . . . . .</b>	<b>2 216</b>	<b>5 106</b>	<b>9 413</b>	<b>16 735</b>	<b>404</b>	<b>171</b>	<b>14 039</b>	<b>48 084</b>	<b>140 551</b>
<b>Aangesloten op een openbare gasleiding . . . . .</b>	<b>1 890</b>	<b>4 039</b>	<b>8 415</b>	<b>12 854</b>	<b>440</b>	<b>139</b>	<b>11 863</b>	<b>39 640</b>	<b>113 379</b>
<b>Privaat :</b>									
— voor uitsluitend gebruik van het gezin, met waterspoeling . . . . .	1 690	2 370	6 384	5 460	86	90	4 102	20 182	64 206
— voor uitsluitend gebruik van het gezin, zonder waterspoeling . . . . .	1 055	8 523	5 414	24 001	924	137	15 332	55 386	179 605
— niet voor uitsluitend gebruik van het gezin, met waterspoeling . . . . .	131	299	414	714	3	19	862	2 442	5 460
— niet voor uitsluitend gebruik van het gezin, zonder waterspoeling . . . . .	128	751	578	2 549	82	37	2 562	6 687	16 142
<b>Badkamer en stortbad :</b>									
— woning met private badkamer of privaat stortbad . . . . .	1 781	2 331	5 792	4 851	155	83	2 965	17 958	61 020
— woning met gemeenschappelijke badkamer of gemeenschappelijk stortbad . . . . .	47	87	149	149	—	8	195	635	1 457
<b>Verlichting :</b>									
— elektrisch en met gas . . . . .	8	15	27	44	5	2	53	154	466
— uitsluitend elektrisch . . . . .	2 992	11 892	12 747	32 556	1 089	279	22 531	84 086	264 000
— uitsluitend met gas . . . . .	1	7	6	38	1	1	99	153	304
— overige . . . . .	3	29	10	86	—	1	176	305	647
<b>Verwarming van de woning, in hoofdzaak door :</b>									
<b>a) Individuele centrale verwarming :</b>									
— met steenkool, cokes . . . . .	195	183	542	150	6	3	232	1 311	4 607
— met stadsgas . . . . .	25	21	57	7	—	3	26	139	447
— met butaan- of propaangas . . . . .	—	2	4	3	—	—	—	9	34
— met elektriciteit . . . . .	7	7	14	1	—	2	3	34	125
— met stookolie . . . . .	393	276	435	59	6	8	197	1 374	5 083
— met overige brandstof n.e.g. . . . .	—	—	—	—	—	—	—	—	—
<b>b) Centrale verwarming, gemeenschappelijk voor verscheidene woningen of gebouwen :</b>									
— met steenkool, cokes . . . . .	19	23	46	41	—	—	53	182	509
— met stadsgas . . . . .	3	—	7	2	—	—	3	15	35
— met butaan- of propaangas . . . . .	—	1	—	1	—	—	—	2	4
— met elektriciteit . . . . .	—	1	—	1	—	—	1	3	3
— met stookolie . . . . .	75	32	134	28	—	2	87	358	911
— met overige brandstof n.e.g. . . . .	—	—	—	1	—	—	—	1	3
<b>c) Vuurhaarden :</b>									
— met steenkool, cokes . . . . .	2 094	10 991	10 980	31 906	1 072	253	21 921	79 217	247 242
— met stadsgas . . . . .	30	30	60	42	3	1	43	209	670
— met butaan- of propaangas . . . . .	3	11	15	40	—	1	20	90	205
— met elektriciteit . . . . .	8	18	24	15	—	1	18	84	268
— met stookolie . . . . .	140	324	464	391	8	9	224	1 560	5 006
— met overige brandstof n.e.g. . . . .	12	23	8	36	—	—	31	110	265
<b>Gewoonlijk gebruikte brandstof of energie voor de bereiding der maaltijden :</b>									
— steenkool, cokes . . . . .	232	2 225	1 182	5 268	82	29	6 458	15 476	44 397
— stadsgas . . . . .	1 691	3 568	7 495	11 160	401	124	9 670	34 109	98 427
— butaangas of propaangas . . . . .	565	4 549	2 809	14 758	532	93	5 785	29 091	100 377
— elektriciteit . . . . .	510	1 576	1 287	1 494	80	36	891	5 874	21 828
— stookolie . . . . .	5	13	12	17	—	1	13	61	187
— overige brandstof n.e.g. . . . .	1	12	5	27	—	—	42	87	201
<b>Woning aangesloten op een telefoonnet . . . . .</b>	<b>2 404</b>	<b>4 551</b>	<b>3 290</b>	<b>1 327</b>	<b>46</b>	<b>92</b>	<b>2 001</b>	<b>13 711</b>	<b>47 476</b>

ADMINISTRATIEF ARRONDISSEMENT TURNHOUT

TABEL IX

GERIEFLIJKHEDEN VAN DE WONINGEN	Aantal woningen waarin het gezinshoofd is :						Totaal aantal woningen	Aantal bewoners	
	Bedrijfshoofd		Bediende	Werkman	Thuis- arbeider	Helper			Andere toestand (gepen- sioneerde, werkloos enz.)
	met personeel	zonder personeel							
<b>Bevoorrading in water uit :</b>									
— een put . . . . .	1 385	9 324	5 824	27 217	806	165	13 495	58 216	223 252
— een citerne (regenwater) . . . . .	1 334	7 120	5 366	20 330	687	145	9 047	44 029	173 426
— een openbare fontein . . . . .	3	18	29	98	—	—	79	227	712
— een openbare waterleiding . . . . .	1 138	2 642	5 192	9 104	298	85	4 926	23 385	84 089
<b>Aangesloten op een rioolnet . . . . .</b>	<b>1 185</b>	<b>2 582</b>	<b>4 567</b>	<b>7 534</b>	<b>128</b>	<b>92</b>	<b>5 026</b>	<b>21 114</b>	<b>73 952</b>
<b>Aangesloten op een openbare gasleiding . . . . .</b>	<b>1 174</b>	<b>2 520</b>	<b>4 661</b>	<b>6 795</b>	<b>430</b>	<b>76</b>	<b>4 834</b>	<b>20 490</b>	<b>72 919</b>
<b>Privaat :</b>									
— voor uitsluitend gebruik van het gezin, met waterspoeling . . . . .	1 272	1 979	4 713	4 061	77	68	2 498	14 668	55 517
— voor uitsluitend gebruik van het gezin, zonder waterspoeling . . . . .	982	8 839	5 162	29 121	919	147	13 913	59 083	225 172
— niet voor uitsluitend gebruik van het gezin, met waterspoeling . . . . .	37	82	144	292	3	5	226	789	2 165
— niet voor uitsluitend gebruik van het gezin, zonder waterspoeling . . . . .	78	492	259	1 677	67	22	1 193	3 788	11 112
<b>Badkamer en stortbad :</b>									
— woning met private badkamer of privaat stortbad . . . . .	1 298	1 803	4 088	2 951	140	63	1 432	11 775	48 819
— woning met gemeenschappelijke badkamer of gemeenschappelijk stortbad . . . . .	25	20	37	44	1	2	44	173	473
<b>Verlichting :</b>									
— elektrisch en met gas . . . . .	15	21	29	38	2	—	34	139	526
— uitsluitend elektrisch . . . . .	2 350	11 343	10 240	35 019	1 063	241	17 679	77 935	292 673
— uitsluitend met gas . . . . .	—	7	2	14	—	1	7	31	110
— overige . . . . .	4	21	8	80	1	—	110	224	658
<b>Verwarming van de woning, in hoofdzaak door :</b>									
<b>a) Individuele centrale verwarming :</b>									
— met steenkool, cokes . . . . .	110	134	331	100	—	2	115	792	3 337
— met stadsgas . . . . .	10	5	30	4	1	—	2	52	211
— met butaan- of propaangas . . . . .	2	3	7	—	—	—	1	13	48
— met elektriciteit . . . . .	2	1	8	—	—	—	1	12	32
— met stookolie . . . . .	391	327	635	93	1	15	242	1 704	6 995
— met overige brandstof n.e.g. . . . .	—	3	1	—	—	—	—	4	23
<b>b) Centrale verwarming, gemeenschappelijk voor verscheidene woningen of gebouwen :</b>									
— met steenkool, cokes . . . . .	12	17	34	31	—	2	17	113	346
— met stadsgas . . . . .	1	—	1	1	—	—	—	3	8
— met butaan- of propaangas . . . . .	—	1	3	—	—	—	1	5	13
— met elektriciteit . . . . .	—	—	4	1	—	—	—	5	13
— met stookolie . . . . .	19	17	204	18	—	1	33	292	788
— met overige brandstof n.e.g. . . . .	—	—	2	—	—	—	—	2	5
<b>c) Vuurhaarden :</b>									
— met steenkool, cokes . . . . .	1 678	10 527	8 708	34 537	1 048	206	17 208	73 912	276 770
— met stadsgas . . . . .	14	17	21	16	—	2	16	86	255
— met butaan- of propaangas . . . . .	2	3	11	25	1	—	13	55	182
— met elektriciteit . . . . .	3	1	4	3	—	—	2	13	53
— met stookolie . . . . .	111	209	262	235	7	9	86	919	3 548
— met overige brandstof n.e.g. . . . .	14	127	10	87	8	5	93	344	1 336
<b>Gewoonlijk gebruikte brandstof of energie voor de bereiding der maaltijden :</b>									
— steenkool, cokes . . . . .	221	2 894	870	6 498	70	31	5 613	16 197	58 999
— stadsgas . . . . .	1 075	2 288	4 265	6 044	402	74	4 199	18 347	65 494
— butaangas of propaangas . . . . .	949	5 856	4 722	22 149	583	132	7 735	42 126	162 757
— elektriciteit . . . . .	110	248	391	398	8	3	172	1 330	5 585
— stookolie . . . . .	7	8	10	8	—	—	10	43	151
— overige brandstof n.e.g. . . . .	7	98	4	54	3	2	101	269	961
<b>Woning aangesloten op een telefoonnet . . . . .</b>	<b>1 917</b>	<b>3 804</b>	<b>2 447</b>	<b>1 230</b>	<b>56</b>	<b>66</b>	<b>1 162</b>	<b>10 682</b>	<b>44 599</b>

ADMINISTRATIEF ARRONDISSEMENT BRUSSEL

TABEL IX

GERIEFLIJKHEDEN VAN DE WONINGEN	Aantal woningen waarin het gezinshoofd is :							Totaal aantal woningen	Aantal bewoners
	Bedrijfshoofd		Bediende	Werkman	Thuis-arbeider	Helper	Andere toestand (gepensioneerde, werkloos enz.)		
	met personeel	zonder personeel							
<b>Bevoorrading in water uit :</b>									
— een put . . . . .	2 178	11 922	8 749	19 933	106	216	19 280	62 384	189 434
— een citerne (regenwater) . . . . .	6 828	19 030	37 536	36 170	255	443	40 263	140 525	420 260
— een openbare fontein . . . . .	70	236	389	745	4	5	973	2 422	6 041
— een openbare waterleiding . . . . .	22 140	54 478	149 078	121 469	1 177	1 626	159 549	509 517	1 286 693
<b>Aangesloten op een rioolnet . . . . .</b>	<b>20 827</b>	<b>48 644</b>	<b>141 697</b>	<b>109 321</b>	<b>1 151</b>	<b>1 519</b>	<b>151 373</b>	<b>474 532</b>	<b>1 176 019</b>
<b>Aangesloten op een openbare gasleiding . . . . .</b>	<b>20 598</b>	<b>47 112</b>	<b>141 973</b>	<b>103 602</b>	<b>1 139</b>	<b>1 444</b>	<b>149 132</b>	<b>465 000</b>	<b>1 141 955</b>
<b>Privaat :</b>									
— voor uitsluitend gebruik van het gezin, met waterspoeling . . . . .	19 922	40 324	131 274	75 818	910	1 176	108 139	377 563	988 547
— voor uitsluitend gebruik van het gezin, zonder waterspoeling . . . . .	1 547	14 075	8 729	30 933	93	228	22 988	78 593	247 028
— niet voor uitsluitend gebruik van het gezin, met waterspoeling . . . . .	1 482	5 981	12 084	24 407	218	299	35 498	79 969	141 381
— niet voor uitsluitend gebruik van het gezin, zonder waterspoeling . . . . .	187	1 574	1 040	4 161	10	57	4 440	11 469	27 209
<b>Badkamer en stortbad :</b>									
— woning met private badkamer of privaat stortbad . . . . .	16 868	22 672	88 656	19 589	309	617	44 935	193 646	553 544
— woning met gemeenschappelijke badkamer of gemeenschappelijk stortbad . . . . .	270	600	2 314	1 475	18	40	2 837	7 554	14 835
<b>Verlichting :</b>									
— elektrisch en met gas . . . . .	741	1 840	4 038	3 670	62	63	6 239	16 653	38 040
— uitsluitend elektrisch . . . . .	22 370	59 923	148 876	131 025	1 164	1 686	163 293	528 337	1 361 151
— uitsluitend met gas . . . . .	14	80	128	272	1	6	697	1 198	2 384
— overige . . . . .	14	117	106	355	4	5	844	1 445	2 676
<b>Verwarming van de woning, in hoofdzaak door :</b>									
<i>a) Individuele centrale verwarming :</i>									
— met steenkool, cokes . . . . .	2 888	5 015	17 500	4 048	48	143	8 815	38 457	115 342
— met stadsgas . . . . .	572	736	3 154	325	10	15	1 604	6 416	17 814
— met butaan- of propaangas . . . . .	7	12	38	22	—	3	26	108	241
— met elektriciteit . . . . .	19	30	79	15	—	2	32	177	562
— met stookolie . . . . .	4 996	4 419	13 297	1 905	34	95	7 202	31 948	100 727
— met overige brandstof n.e.g. . . . .	10	15	28	24	—	—	22	99	230
<i>b) Centrale verwarming, gemeenschappelijk voor verscheidene woningen of gebouwen :</i>									
— met steenkool, cokes . . . . .	817	1 507	5 277	2 155	28	40	5 005	14 829	33 108
— met stadsgas . . . . .	76	130	452	125	1	2	382	1 168	2 576
— met butaan- of propaangas . . . . .	2	6	11	10	—	—	18	47	94
— met elektriciteit . . . . .	1	3	13	2	—	—	6	25	64
— met stookolie . . . . .	3 973	4 869	22 051	3 508	54	110	14 170	48 735	116 360
— met overige brandstof n.e.g. . . . .	2	1	39	16	—	1	15	74	163
<i>c) Vuurhaarden :</i>									
— met steenkool, cokes . . . . .	8 343	41 157	81 352	117 184	980	1 156	128 226	378 398	951 493
— met stadsgas . . . . .	460	998	2 593	1 136	16	39	1 814	7 056	15 751
— met butaan- of propaangas . . . . .	50	171	331	347	4	9	233	1 145	2 252
— met elektriciteit . . . . .	25	62	166	120	—	2	131	506	943
— met stookolie . . . . .	852	2 535	6 092	3 620	48	133	2 593	15 873	41 282
— met overige brandstof n.e.g. . . . .	41	260	491	752	8	10	701	2 263	4 401
<b>Gewoonlijk gebruikte brandstof of energie voor de bereiding der maaltijden :</b>									
— steenkool, cokes . . . . .	2 317	13 777	15 470	34 969	219	306	49 304	116 362	292 145
— stadsgas . . . . .	18 384	39 065	125 692	80 193	957	1 215	111 029	376 535	935 948
— butaangas of propaangas . . . . .	1 387	7 086	8 480	18 274	40	190	8 309	43 766	141 301
— elektriciteit . . . . .	949	1 783	3 042	1 516	13	39	1 826	9 168	30 728
— stookolie . . . . .	81	160	251	204	2	6	242	946	2 293
— overige brandstof n.e.g. . . . .	15	56	68	158	—	4	280	581	1 061
<b>Woning aangesloten op een telefoonnet . . . . .</b>	<b>20 745</b>	<b>42 138</b>	<b>74 208</b>	<b>16 010</b>	<b>453</b>	<b>940</b>	<b>48 893</b>	<b>203 387</b>	<b>567 746</b>

ADMINISTRATIEF ARRONDISSEMENT LEUVEN

TABEL IX

GERIEFLIJKHEDEN VAN DE WONINGEN	Aantal woningen waarin het gezinshoofd is :							Totaal aantal woningen	Aantal bewoners
	Bedrijfshoofd		Bediende	Werkman	Thuis- arbeider	Helper	Andere toestand (gepen- sioneerde, werkloos enz.)		
	met personeel	zonder personeel							
<b>Bevoorrading in water uit :</b>									
— een put . . . . .	1 053	9 803	5 225	16 611	21	146	13 108	45 967	159 592
— een citerne (regenwater) . . . . .	1 663	8 599	12 145	18 035	26	181	14 174	54 823	183 748
— een openbare fontein . . . . .	9	72	90	279	—	—	306	756	2 252
— een openbare waterleiding . . . . .	2 375	9 622	17 062	20 206	42	268	19 998	69 573	212 874
<b>Aangesloten op een rioolnet . . . . .</b>	<b>1 873</b>	<b>6 206</b>	<b>13 318</b>	<b>12 074</b>	<b>31</b>	<b>201</b>	<b>13 879</b>	<b>47 582</b>	<b>143 757</b>
<b>Aangesloten op een openbare gasleiding . . . . .</b>	<b>1 373</b>	<b>3 729</b>	<b>10 068</b>	<b>6 696</b>	<b>27</b>	<b>118</b>	<b>10 249</b>	<b>32 260</b>	<b>93 329</b>
<b>Privaat :</b>									
— voor uitsluitend gebruik van het gezin, met waterspoeling . . . . .	1 823	4 156	12 294	6 379	14	152	8 053	32 871	104 781
— voor uitsluitend gebruik van het gezin, zonder waterspoeling . . . . .	1 007	12 383	7 619	25 581	44	181	20 479	67 294	222 009
— niet voor uitsluitend gebruik van het gezin, met waterspoeling . . . . .	170	354	464	523	2	21	701	2 235	5 439
— niet voor uitsluitend gebruik van het gezin, zonder waterspoeling . . . . .	88	660	458	1 508	—	29	1 395	4 138	11 096
<b>Badkamer en stortbad :</b>									
— woning met private badkamer of privaat stortbad . . . . .	1 628	2 670	8 167	2 382	10	90	3 295	18 242	64 317
— woning met gemeenschappelijke badkamer of gemeenschappelijk stortbad . . . . .	24	27	98	51	—	11	120	331	788
<b>Verlichting :</b>									
— elektrisch en met gas . . . . .	14	44	86	55	1	1	124	325	915
— uitsluitend elektrisch . . . . .	3 069	17 454	20 732	33 814	58	379	30 218	105 724	341 365
— uitsluitend met gas . . . . .	1	5	3	22	—	1	57	89	171
— overige . . . . .	4	50	15	100	1	2	229	401	877
<b>Verwarming van de woning, in hoofdzaak door :</b>									
<i>a) Individuele centrale verwarming :</i>									
— met steenkool, cokes . . . . .	270	543	1 531	271	2	10	624	3 251	11 873
— met stadsgas . . . . .	21	23	117	8	—	2	46	217	738
— met butaan- of propaangas . . . . .	1	2	6	2	—	—	2	13	61
— met elektriciteit . . . . .	7	7	22	3	—	—	8	47	165
— met stookolie . . . . .	534	515	1 236	99	1	19	571	2 975	11 113
— met overige brandstof n.e.g. . . . .	4	2	4	—	—	—	—	10	35
<i>b) Centrale verwarming, gemeenschappelijk voor verscheidene woningen of gebouwen :</i>									
— met steenkool, cokes . . . . .	30	39	126	56	1	7	102	361	970
— met stadsgas . . . . .	2	—	4	4	—	—	4	14	35
— met butaan- of propaangas . . . . .	—	—	—	—	—	—	1	1	1
— met elektriciteit . . . . .	—	—	2	—	—	—	—	2	3
— met stookolie . . . . .	57	52	356	90	—	3	284	842	2 182
— met overige brandstof n.e.g. . . . .	1	—	—	—	—	—	—	1	6
<i>c) Vuurhaarden :</i>									
— met steenkool, cokes . . . . .	2 042	16 031	16 834	33 154	55	330	28 675	97 121	310 810
— met stadsgas . . . . .	17	33	85	16	—	1	52	204	561
— met butaan- of propaangas . . . . .	5	6	26	14	—	1	22	74	177
— met elektriciteit . . . . .	3	7	17	12	—	1	13	53	157
— met stookolie . . . . .	83	265	438	213	—	8	159	1 166	3 896
— met overige brandstof n.e.g. . . . .	11	28	30	49	1	1	65	185	539
<b>Gewoonlijk gebruikte brandstof of energie voor de bereiding der maaltijden :</b>									
— steenkool, cokes . . . . .	586	6 741	4 078	12 067	25	94	15 207	38 798	120 239
— stadsgas . . . . .	1 068	2 698	7 595	4 144	20	88	5 998	21 611	64 100
— butaangas of propaangas . . . . .	952	6 643	7 198	16 499	12	156	8 426	39 886	135 585
— elektriciteit . . . . .	463	1 418	1 923	1 238	2	44	939	6 027	22 696
— stookolie . . . . .	12	31	32	18	—	1	26	120	418
— overige brandstof n.e.g. . . . .	7	22	7	25	1	—	33	95	285
<b>Woning aangesloten op een telefoonnet . . . . .</b>	<b>2 534</b>	<b>6 378</b>	<b>5 448</b>	<b>1 486</b>	<b>8</b>	<b>148</b>	<b>3 056</b>	<b>19 058</b>	<b>67 876</b>



ADMINISTRATIEF ARRONDISSEMENT NIJVEL

TABEL IX

GERIEFLIJKHEDEN VAN DE WONINGEN	Aantal woningen waarin het gezinshoofd is :							Totaal aantal woningen	Aantal bewoners
	Bedrijfshoofd		Bediende	Werkman	Thuis- arbeider	Helper	Andere toestand (gepen- sioneerde, werkloos enz.)		
	met personeel	zonder personeel							
<b>Bevoorrading in water uit :</b>									
— een put . . . . .	440	1 951	1 069	1 898	4	33	2 762	8 157	25 788
— een citerne (regenwater) . . . . .	1 633	5 261	9 668	12 009	13	102	12 450	41 136	125 664
— een openbare fontein . . . . .	20	123	113	322	2	1	356	937	2 761
— een openbare waterleiding . . . . .	2 414	7 628	13 809	17 477	24	169	18 270	59 791	180 100
<b>Aangesloten op een rioolnet . . . . .</b>	1 142	3 108	6 800	6 934	9	67	6 991	25 051	74 589
<b>Aangesloten op een openbare gasleiding . . . . .</b>	1 006	2 190	6 205	4 577	5	49	5 283	19 315	57 250
<b>Privaat :</b>									
— voor uitsluitend gebruik van het gezin, met waterspoeling . . . . .	1 897	3 647	9 662	5 671	10	86	6 390	27 363	86 911
— voor uitsluitend gebruik van het gezin, zonder waterspoeling . . . . .	578	4 444	4 106	12 133	14	60	12 486	33 821	99 621
— niet voor uitsluitend gebruik van het gezin, met waterspoeling . . . . .	71	234	378	455	1	12	513	1 664	3 996
— niet voor uitsluitend gebruik van het gezin, zonder waterspoeling . . . . .	48	313	287	895	3	23	916	2 485	6 000
<b>Badkamer en stortbad :</b>									
— woning met private badkamer of privaat stortbad . . . . .	1 593	2 330	7 122	2 429	5	53	3 344	16 876	56 562
— woning met gemeenschappelijke badkamer of gemeenschappelijk stortbad . . . . .	18	32	80	58	—	4	88	280	711
<b>Verlichting :</b>									
— elektrisch en met gas . . . . .	31	63	118	98	1	2	103	416	1 198
— uitsluitend elektrisch . . . . .	2 560	8 564	14 298	19 016	27	179	20 129	64 773	195 010
— uitsluitend met gas . . . . .	1	2	3	6	—	—	3	15	37
— overige . . . . .	2	11	17	34	—	—	72	136	297
<b>Verwarming van de woning, in hoofdzaak door :</b>									
<i>a) Individuele centrale verwarming :</i>									
— met steenkool, cokes . . . . .	326	524	1 679	479	2	12	874	3 896	13 040
— met stadsgas . . . . .	32	30	108	19	—	1	60	250	723
— met butaan- of propaangas . . . . .	1	2	7	2	—	1	3	16	53
— met elektriciteit . . . . .	7	7	21	5	—	—	9	49	146
— met stookolie . . . . .	514	472	1 261	89	1	5	622	2 964	10 393
— met overige brandstof n.e.g. . . . .	5	3	6	2	—	—	2	18	53
<i>b) Centrale verwarming, gemeenschappelijk voor verscheidene woningen of gebouwen :</i>									
— met steenkool, cokes . . . . .	21	54	126	82	—	2	92	377	1 070
— met stadsgas . . . . .	4	5	6	1	—	1	3	20	47
— met butaan- of propaangas . . . . .	—	—	—	1	—	—	2	3	9
— met elektriciteit . . . . .	1	1	1	—	—	—	—	3	7
— met stookolie . . . . .	45	59	158	46	—	3	104	415	1 175
— met overige brandstof n.e.g. . . . .	—	—	—	—	—	—	1	1	1
<i>c) Vuurhaarden :</i>									
— met steenkool, cokes . . . . .	1 399	6 876	10 094	17 810	22	144	18 011	54 356	160 345
— met stadsgas . . . . .	38	80	132	57	—	2	62	371	1 153
— met butaan- of propaangas . . . . .	10	17	18	26	—	—	31	102	265
— met elektriciteit . . . . .	10	18	32	12	—	1	21	94	268
— met stookolie . . . . .	155	405	692	407	2	4	320	1 985	6 424
— met overige brandstof n.e.g. . . . .	26	85	93	115	1	5	89	414	1 354
<b>Gewoonlijk gebruikte brandstof of energie voor de bereiding der maaltijden :</b>									
— steenkool, cokes . . . . .	678	3 597	3 420	8 253	9	71	11 266	27 294	77 497
— stadsgas . . . . .	766	1 568	4 565	2 739	3	31	3 168	12 840	38 652
— butaangas of propaangas . . . . .	846	2 905	5 247	7 412	12	66	5 228	21 716	68 880
— elektriciteit . . . . .	265	477	1 107	646	1	11	524	3 031	10 089
— stookolie . . . . .	25	44	66	43	1	1	58	238	743
— overige brandstof n.e.g. . . . .	14	47	29	60	2	1	62	215	665
<b>Woning aangesloten op een telefoonnet . . . . .</b>	2 303	5 429	5 818	1 856	7	70	3 809	19 292	64 530

ADMINISTRATIEF ARRONDISSEMENT BRUGGE

TABEL IX

GERIEFLIJKHEDEN VAN DE WONINGEN	Aantal woningen waarin het gezinshoofd is :							Totaal aantal woningen	Aantal bewoners
	Bedrijfshoofd		Bediende	Werkman	Thuis- arbeider	Helper	Andere toestand (open- sioneerde, werkloos enz.)		
	met personeel	zonder personeel							
<b>Bevoorrading in water uit :</b>									
— een put . . . . .	1 394	7 183	4 775	12 605	10	80	9 836	35 883	122 380
— een citerne (regenwater) . . . . .	2 308	8 283	8 237	15 796	19	115	12 183	46 941	159 877
— een openbare fontein . . . . .	15	23	41	44	—	2	79	204	590
— een openbare waterleiding . . . . .	2 712	5 319	8 850	11 444	27	127	11 142	39 621	124 996
<b>Aangesloten op een rioolnet . . . . .</b>	<b>2 737</b>	<b>5 577</b>	<b>9 093</b>	<b>12 885</b>	<b>23</b>	<b>126</b>	<b>12 971</b>	<b>43 412</b>	<b>134 988</b>
<b>Aangesloten op een openbare gasleiding . . . . .</b>	<b>2 737</b>	<b>5 435</b>	<b>9 257</b>	<b>12 131</b>	<b>26</b>	<b>131</b>	<b>12 602</b>	<b>42 319</b>	<b>131 015</b>
<b>Privaat :</b>									
— voor uitsluitend gebruik van het gezin, met waterspoeling . . . . .	2 403	3 446	6 259	5 076	10	96	5 872	23 162	75 537
— voor uitsluitend gebruik van het gezin, zonder waterspoeling . . . . .	875	7 146	4 627	15 401	15	76	11 557	39 697	130 986
— niet voor uitsluitend gebruik van het gezin, met waterspoeling . . . . .	136	215	186	333	3	13	388	1 274	3 181
— niet voor uitsluitend gebruik van het gezin, zonder waterspoeling . . . . .	57	358	197	854	3	7	861	2 337	6 065
<b>Badkamer en stortbad :</b>									
— woning met private badkamer of privaat stortbad . . . . .	2 099	2 274	4 880	2 240	5	65	2 870	14 433	51 546
— woning met gemeenschappelijke badkamer of gemeenschappelijk stortbad . . . . .	22	21	45	45	—	4	113	250	567
<b>Verlichting :</b>									
— elektrisch en met gas . . . . .	33	48	106	88	—	2	162	439	1 274
— uitsluitend elektrisch . . . . .	3 436	11 088	11 153	21 512	31	188	18 424	65 832	214 042
— uitsluitend met gas . . . . .	1	5	3	10	—	—	19	38	98
— overige . . . . .	1	24	10	55	—	2	76	168	377
<b>Verwarming van de woning, in hoofdzaak door :</b>									
<i>a) Individuele centrale verwarming :</i>									
— met steenkool, cokes . . . . .	310	325	615	222	1	13	487	1 973	7 004
— met stadsgas . . . . .	41	47	137	16	—	1	80	322	1 048
— met butaan- of propaangas . . . . .	2	1	1	1	—	—	2	7	21
— met elektriciteit . . . . .	37	34	61	16	—	1	34	183	600
— met stookolie . . . . .	658	478	695	88	—	12	678	2 609	9 281
— met overige brandstof n.e.g. . . . .	3	2	1	—	—	—	2	8	31
<i>b) Centrale verwarming, gemeenschappelijk voor verscheidene woningen of gebouwen :</i>									
— met steenkool, cokes . . . . .	15	32	39	45	—	—	56	187	556
— met stadsgas . . . . .	2	5	2	1	—	—	2	12	41
— met butaan- of propaangas . . . . .	—	—	—	1	—	—	—	1	2
— met elektriciteit . . . . .	1	1	2	1	—	—	2	7	15
— met stookolie . . . . .	61	54	111	30	—	2	223	481	1 074
— met overige brandstof n.e.g. . . . .	—	—	—	—	—	—	—	—	—
<i>c) Vuurhaarden :</i>									
— met steenkool, cokes . . . . .	2 138	9 902	9 174	20 974	30	157	16 794	59 169	191 310
— met stadsgas . . . . .	29	36	70	60	—	2	70	267	818
— met butaan- of propaangas . . . . .	5	9	8	12	—	1	11	46	114
— met elektriciteit . . . . .	17	28	31	8	—	—	28	112	340
— met stookolie . . . . .	139	193	315	168	—	3	195	1 013	3 277
— met overige brandstof n.e.g. . . . .	11	18	6	16	—	—	12	63	207
<b>Gewoonlijk gebruikte brandstof of energie voor de bereiding der maaltijden :</b>									
— steenkool, cokes . . . . .	580	3 832	1 680	6 458	10	41	7 120	19 721	62 451
— stadsgas . . . . .	2 263	4 405	7 773	9 375	18	112	9 075	33 021	103 225
— butaangas of propaangas . . . . .	379	2 413	1 230	5 391	3	33	2 193	11 642	42 136
— elektriciteit . . . . .	235	495	560	402	—	6	213	1 911	7 540
— stookolie . . . . .	7	15	18	10	—	—	49	99	212
— overige brandstof n.e.g. . . . .	3	2	3	12	—	—	12	32	80
<b>Woning aangesloten op een telefoonnet . . . . .</b>	<b>2 930</b>	<b>5 275</b>	<b>3 260</b>	<b>1 110</b>	<b>9</b>	<b>98</b>	<b>2 456</b>	<b>15 138</b>	<b>54 578</b>

ADMINISTRATIEF ARRONDISSEMENT DIKSMUIDE

TABEL IX

GERIEFLIJKHEDEN VAN DE WONINGEN	Aantal woningen waarin het gezinshoofd is :							Totaal aantal woningen	Aantal bewoners
	Bedrijfshoofd		Bediende	Werkman	Thuis- arbeider	Helper	Andere toestand (gepen- sioneerde, werkloos enz.)		
	met personeel	zonder personeel							
<b>Bevoorrading in water uit :</b>									
— een put . . . . .	459	3 352	647	3 827	1	44	3 316	11 646	41 085
— een citerne (regenwater) . . . . .	528	3 349	798	3 715	1	52	3 069	11 512	41 012
— een openbare fontein . . . . .	—	8	2	7	—	—	13	30	96
— een openbare waterleiding . . . . .	172	577	333	733	1	15	641	2 472	8 648
<b>Aangesloten op een rioolnet . . . . .</b>	261	1 205	561	1 519	1	20	1 563	5 130	17 305
<b>Aangesloten op een openbare gasleiding . . . . .</b>	153	397	282	391	—	14	491	1 728	5 668
<b>Privaat :</b>									
— voor uitsluitend gebruik van het gezin, met waterspoeling . . . . .	161	214	156	103	—	9	106	749	3 026
— voor uitsluitend gebruik van het gezin, zonder waterspoeling . . . . .	375	3 350	678	4 072	2	44	3 472	11 993	41 960
— niet voor uitsluitend gebruik van het gezin, met waterspoeling . . . . .	5	16	11	2	—	—	53	87	185
— niet voor uitsluitend gebruik van het gezin, zonder waterspoeling . . . . .	32	156	23	191	—	4	133	539	1 665
<b>Badkamer en stortbad :</b>									
— woning met private badkamer of privaat stortbad . . . . .	167	194	135	82	—	8	107	693	2 947
— woning met gemeenschappelijke badkamer of gemeenschappelijk stortbad . . . . .	1	2	2	—	—	—	2	7	19
<b>Verlichting :</b>									
— elektrisch en met gas . . . . .	8	10	7	9	—	—	20	54	176
— uitsluitend elektrisch . . . . .	564	3 714	860	4 339	2	57	3 691	13 227	46 477
— uitsluitend met gas . . . . .	—	—	—	—	—	—	4	4	8
— overige . . . . .	1	12	1	20	—	—	49	83	175
<b>Verwarming van de woning, in hoofdzaak door :</b>									
<b>a) Individuele centrale verwarming :</b>									
— met steenkool, cokes . . . . .	23	40	24	23	—	—	30	140	542
— met stadsgas . . . . .	1	3	6	—	—	1	2	13	39
— met butaan- of propaangas . . . . .	—	—	—	—	—	—	1	1	1
— met elektriciteit . . . . .	1	—	3	—	—	—	—	4	18
— met stookolie . . . . .	51	42	18	1	—	1	12	125	555
— met overige brandstof n.e.g. . . . .	—	—	—	—	—	—	—	—	—
<b>b) Centrale verwarming, gemeenschappelijk voor verscheidene woningen of gebouwen :</b>									
— met steenkool, cokes . . . . .	1	1	—	7	—	—	42	51	94
— met stadsgas . . . . .	—	—	—	—	—	—	—	—	—
— met butaan- of propaangas . . . . .	—	—	—	—	—	—	10	10	10
— met elektriciteit . . . . .	—	1	—	1	—	—	1	3	4
— met stookolie . . . . .	2	1	1	—	—	—	—	4	10
— met overige brandstof n.e.g. . . . .	—	—	—	—	—	—	1	1	2
<b>c) Vuurhaarden :</b>									
— met steenkool, cokes . . . . .	466	3 597	795	4 317	2	55	3 649	12 881	45 052
— met stadsgas . . . . .	2	8	4	2	—	—	4	20	60
— met butaan- of propaangas . . . . .	—	6	—	4	—	—	2	12	39
— met elektriciteit . . . . .	—	1	—	—	—	—	—	1	2
— met stookolie . . . . .	25	34	15	11	—	—	9	94	373
— met overige brandstof n.e.g. . . . .	1	2	2	2	—	—	1	8	35
<b>Gewoonlijk gebruikte brandstof of energie voor de bereiding der maaltijden :</b>									
— steenkool, cokes . . . . .	228	2 035	271	2 122	1	21	2 387	7 065	24 040
— stadsgas . . . . .	109	258	214	213	—	10	253	1 057	3 584
— butaangas of propaangas . . . . .	204	1 380	364	2 025	1	25	1 107	5 106	18 654
— elektriciteit . . . . .	29	55	16	6	—	—	13	119	481
— stookolie . . . . .	3	2	2	1	—	—	1	9	32
— overige brandstof n.e.g. . . . .	—	6	1	1	—	1	3	12	45
<b>Woning aangesloten op een telefoonnet . . . . .</b>	427	1 375	244	130	—	14	213	2 403	9 884

ADMINISTRATIEF ARRONDISSEMENT IEPER

TABEL IX

GERIEFLIJKHEDEN VAN DE WONINGEN	Aantal woningen waarin het gezinshoofd is :						Andere toestand (repen-sioneerde, werkloos enz.)	Totaal aantal woningen	Aantal bewoners
	Bedrijfshoofd		Bediende	Werkman	Thuis-arbeider	Helper			
	met personeel	zonder personeel							
<b>Bevoorrading in water uit :</b>									
— een put . . . . .	1 109	6 451	1 990	10 273	8	93	8 025	27 949	92 479
— een citerne (regenwater) . . . . .	1 348	6 427	2 810	10 360	8	101	7 860	28 914	97 033
— een openbare fontein . . . . .	2	14	14	92	—	—	94	216	597
— een openbare waterleiding . . . . .	740	1 944	2 152	4 797	4	56	3 705	13 398	42 691
<b>Aangesloten op een rioolnet . . . . .</b>	923	2 944	2 621	7 110	7	81	5 696	19 382	60 678
<b>Aangesloten op een openbare gasleiding . . . . .</b>	785	2 262	2 235	4 964	4	66	4 142	14 458	45 141
<b>Privaat :</b>									
— voor uitsluitend gebruik van het gezin, met waterspoeling . . . . .	595	791	1 068	883	1	35	797	4 170	15 065
— voor uitsluitend gebruik van het gezin, zonder waterspoeling . . . . .	921	6 406	2 343	11 894	9	88	9 241	30 902	100 221
— niet voor uitsluitend gebruik van het gezin, met waterspoeling . . . . .	27	61	45	64	—	3	73	273	713
— niet voor uitsluitend gebruik van het gezin, zonder waterspoeling . . . . .	46	375	92	591	1	13	543	1 661	4 454
<b>Badkamer en stortbad :</b>									
— woning met private badkamer of privaat stortbad . . . . .	606	675	777	568	1	18	451	3 096	12 482
— woning met gemeenschappelijke badkamer of gemeenschappelijk stortbad . . . . .	1	5	7	1	—	—	12	26	54
<b>Verlichting :</b>									
— elektrisch en met gas . . . . .	8	43	28	45	—	1	62	187	560
— uitsluitend elektrisch . . . . .	1 578	7 576	3 514	13 346	11	138	10 484	36 647	119 553
— uitsluitend met gas . . . . .	1	2	2	3	—	—	21	29	50
— overige . . . . .	2	12	4	38	—	—	87	143	290
<b>Verwarming van de woning, in hoofdzaak door :</b>									
<b>a) Individuele centrale verwarming :</b>									
— met steenkool, cokes . . . . .	93	111	87	79	—	2	83	455	1 675
— met stadsgas . . . . .	12	10	13	5	—	—	5	45	153
— met butaan- of propaangas . . . . .	1	1	3	—	—	—	—	5	16
— met elektriciteit . . . . .	1	—	3	1	—	—	—	5	17
— met stookolie . . . . .	182	116	84	10	—	7	59	458	1 827
— met overige brandstof n.e.g. . . . .	—	—	—	—	—	—	—	—	—
<b>b) Centrale verwarming, gemeenschappelijk voor verscheidene woningen of gebouwen :</b>									
— met steenkool, cokes . . . . .	1	4	8	8	—	—	5	26	91
— met stadsgas . . . . .	—	—	—	—	—	—	—	—	—
— met butaan- of propaangas . . . . .	—	—	—	—	—	—	—	—	—
— met elektriciteit . . . . .	—	—	—	—	—	—	—	—	—
— met stookolie . . . . .	1	5	7	4	—	—	81	98	124
— met overige brandstof n.e.g. . . . .	—	—	—	—	—	—	—	—	—
<b>c) Vuurhaarden :</b>									
— met steenkool, cokes . . . . .	1 235	7 278	3 255	13 252	11	125	10 367	35 523	115 208
— met stadsgas . . . . .	14	19	28	12	—	1	14	88	319
— met butaan- of propaangas . . . . .	4	6	5	16	—	—	6	37	86
— met elektriciteit . . . . .	1	—	2	1	—	—	1	5	9
— met stookolie . . . . .	44	76	50	42	—	4	26	242	872
— met overige brandstof n.e.g. . . . .	—	7	3	2	—	—	7	19	56
<b>Gewoonlijk gebruikte brandstof of energie voor de bereiding der maaltijden :</b>									
— steenkool, cokes . . . . .	527	4 079	1 000	6 536	5	44	6 371	18 562	58 920
— stadsgas . . . . .	633	1 513	1 676	2 841	2	50	2 135	8 850	28 663
— butaangas of propaangas . . . . .	379	1 968	829	4 027	4	42	2 098	9 347	32 002
— elektriciteit . . . . .	45	58	38	11	—	2	28	182	691
— stookolie . . . . .	4	4	5	9	—	1	6	29	81
— overige brandstof n.e.g. . . . .	1	11	—	8	—	—	16	36	96
<b>Woning aangesloten op een telefoonnet . . . . .</b>	1 287	3 205	734	398	2	40	616	6 282	24 443

ADMINISTRATIEF ARRONDISSEMENT KORTRIJK

TABEL IX

GERIEFLIJKHEDEN VAN DE WONINGEN	Aantal woningen waarin het gezinshoofd is :							Totaal aantal woningen	Aantal bewoners
	Bedrijfshoofd		Bediende	Werkman	Thuis- arbeider	Helper	Andere toestand (gepen- sioneerde, werkloos enz.)		
	met personeel	zonder personeel							
<b>Bevoorrading in water uit :</b>									
— een put . . . . .	2 403	7 631	4 684	23 819	113	200	15 141	53 991	173 006
— een citerne (regenwater) . . . . .	3 860	10 262	9 865	33 416	129	292	19 065	76 889	252 281
— een openbare fontein . . . . .	18	41	29	130	—	1	101	320	974
— een openbare waterleiding . . . . .	3 488	7 497	9 224	22 161	57	223	12 943	55 593	182 215
<b>Aangesloten op een rioolnet . . . . .</b>	<b>3 823</b>	<b>8 547</b>	<b>10 253</b>	<b>28 957</b>	<b>82</b>	<b>269</b>	<b>17 873</b>	<b>69 804</b>	<b>221 787</b>
<b>Aangesloten op een openbare gasleiding . . . . .</b>	<b>2 624</b>	<b>5 543</b>	<b>7 644</b>	<b>14 045</b>	<b>23</b>	<b>142</b>	<b>11 013</b>	<b>41 034</b>	<b>127 231</b>
<b>Privaat :</b>									
— voor uitsluitend gebruik van het gezin, met waterspoeling . . . . .	2 887	3 861	6 338	6 729	17	140	3 944	23 916	85 324
— voor uitsluitend gebruik van het gezin, zonder waterspoeling . . . . .	1 481	7 626	4 889	30 300	126	185	18 367	62 974	196 068
— niet voor uitsluitend gebruik van het gezin, met waterspoeling . . . . .	114	245	138	452	—	6	344	1 299	3 569
— niet voor uitsluitend gebruik van het gezin, zonder waterspoeling . . . . .	97	441	192	1 837	3	14	1 200	3 784	9 559
<b>Badkamer en stortbad :</b>									
— woning met private badkamer of privaat stortbad . . . . .	2 684	2 738	4 815	3 447	14	93	2 361	16 152	60 720
— woning met gemeenschappelijke badkamer of gemeenschappelijk stortbad . . . . .	6	10	20	29	—	1	108	174	372
<b>Verlichting :</b>									
— elektrisch en met gas . . . . .	33	66	64	101	—	—	94	358	1 137
— uitsluitend elektrisch . . . . .	4 545	12 094	11 485	39 172	146	345	23 699	91 486	293 061
— uitsluitend met gas . . . . .	1	3	2	5	—	—	17	28	69
— overige . . . . .	—	10	6	40	—	—	45	101	253
<b>Verwarming van de woning, in hoofdzaak door :</b>									
<i>a) Individuele centrale verwarming :</i>									
— met steenkool, cokes . . . . .	504	423	642	254	4	18	440	2 285	8 351
— met stadsgas . . . . .	35	31	73	15	—	1	24	179	666
— met butaan- of propaangas . . . . .	—	3	1	—	—	—	1	5	17
— met elektriciteit . . . . .	15	5	21	3	—	—	4	48	170
— met stookolie . . . . .	756	416	532	54	—	10	287	2 055	8 008
— met overige brandstof n.e.g. . . . .	—	—	1	2	—	—	—	3	14
<i>b) Centrale verwarming, gemeenschappelijk voor verscheidene woningen of gebouwen :</i>									
— met steenkool, cokes . . . . .	24	16	34	20	—	2	43	139	357
— met stadsgas . . . . .	—	2	7	2	—	—	3	14	36
— met butaan- of propaangas . . . . .	—	—	—	1	—	—	—	1	2
— met elektriciteit . . . . .	—	—	1	—	—	—	—	1	3
— met stookolie . . . . .	31	23	71	10	—	1	145	281	609
— met overige brandstof n.e.g. . . . .	—	—	—	—	—	—	—	—	—
<i>c) Vuurhaarden :</i>									
— met steenkool, cokes . . . . .	2 992	10 884	9 705	38 538	140	292	22 689	85 240	270 589
— met stadsgas . . . . .	34	76	117	71	—	2	43	343	1 190
— met butaan- of propaangas . . . . .	5	8	9	33	—	1	13	69	195
— met elektriciteit . . . . .	19	13	23	27	—	1	12	95	284
— met stookolie . . . . .	156	266	319	271	2	16	141	1 171	3 915
— met overige brandstof n.e.g. . . . .	8	7	1	17	—	1	10	44	114
<b>Gewoonlijk gebruikte brandstof of energie voor de bereiding der maaltijden :</b>									
— steenkool, cokes . . . . .	846	4 202	2 102	14 643	43	69	12 443	34 348	102 364
— stadsgas . . . . .	2 139	4 112	6 102	9 078	18	115	6 270	27 834	89 094
— butaangas of propaangas . . . . .	723	2 500	2 097	13 055	36	105	4 132	22 648	76 791
— elektriciteit . . . . .	848	1 327	1 233	2 448	48	55	957	6 916	25 548
— stookolie . . . . .	22	26	17	29	1	1	22	118	394
— overige brandstof n.e.g. . . . .	1	5	6	65	—	—	31	108	323
<b>Woning aangesloten op een telefoonnet . . . . .</b>	<b>3 806</b>	<b>6 707</b>	<b>3 281</b>	<b>1 420</b>	<b>45</b>	<b>112</b>	<b>2 169</b>	<b>17 540</b>	<b>66 100</b>

ADMINISTRATIEF ARRONDISSEMENT OOSTENDE

TABEL IX

GERIEFLIJKHEDEN VAN DE WONINGEN	Aantal woningen waarin het gezinshoofd is :						Totaal aantal woningen	Aantal bewoners	
	Bedrijfshoofd		Bediende	Werkman	Thuis- arbeider	Helper			Andere toestand (gepen- sioneerde, werkloos enz.)
	met personeel	zonder personeel							
<b>Bevoorrading in water uit :</b>									
— een put . . . . .	495	2 525	1 202	4 957	2	33	3 768	12 982	42 272
— een citerne (regenwater) . . . . .	1 228	4 176	4 722	9 453	6	79	7 970	27 634	87 457
— een openbare fontein . . . . .	7	20	30	48	—	1	60	166	440
— een openbare waterleiding . . . . .	1 435	2 760	6 579	7 471	9	99	8 460	26 813	76 707
<b>Aangesloten op een rioolnet . . . . .</b>	<b>1 490</b>	<b>3 033</b>	<b>6 504</b>	<b>7 839</b>	<b>11</b>	<b>101</b>	<b>8 789</b>	<b>27 767</b>	<b>79 628</b>
<b>Aangesloten op een openbare gasleiding . . . . .</b>	<b>1 376</b>	<b>2 595</b>	<b>5 374</b>	<b>5 107</b>	<b>10</b>	<b>82</b>	<b>7 116</b>	<b>21 660</b>	<b>61 318</b>
<b>Privaat :</b>									
— voor uitsluitend gebruik van het gezin, met waterspoeling . . . . .	1 364	2 259	5 774	4 987	7	86	6 225	20 702	60 450
— voor uitsluitend gebruik van het gezin, zonder waterspoeling . . . . .	415	2 784	1 320	6 280	3	38	4 522	15 362	50 038
— niet voor uitsluitend gebruik van het gezin, met waterspoeling . . . . .	94	214	340	738	2	5	984	2 377	5 238
— niet voor uitsluitend gebruik van het gezin, zonder waterspoeling . . . . .	7	79	106	407	—	2	379	980	2 392
<b>Badkamer en stortbad :</b>									
— woning met private badkamer of privaat stortbad . . . . .	1 061	1 095	3 129	1 225	4	51	2 058	8 623	27 476
— woning met gemeenschappelijke badkamer of gemeenschappelijk stortbad . . . . .	18	15	42	38	—	1	49	163	388
<b>Verlichting :</b>									
— elektrisch en met gas . . . . .	10	25	26	24	—	—	41	126	361
— uitsluitend elektrisch . . . . .	1 870	5 303	7 512	12 368	12	131	12 001	39 197	117 568
— uitsluitend met gas . . . . .	—	2	—	—	—	—	7	9	22
— overige . . . . .	—	6	2	20	—	—	61	89	167
<b>Verwarming van de woning, in hoofdzaak door :</b>									
<b>a) Individuele centrale verwarming :</b>									
— met steenkool, cokes . . . . .	113	146	322	96	—	9	231	917	2 931
— met stadsgas . . . . .	6	4	4	1	—	—	11	26	73
— met butaan- of propaangas . . . . .	—	1	7	2	—	—	—	10	43
— met elektriciteit . . . . .	—	1	4	3	—	—	4	12	38
— met stookolie . . . . .	325	236	490	99	1	12	442	1 605	4 955
— met overige brandstof n.e.g. . . . .	1	1	2	—	—	—	—	4	19
<b>b) Centrale verwarming, gemeenschappelijk voor verscheidene woningen of gebouwen :</b>									
— met steenkool, cokes . . . . .	27	17	62	30	—	1	60	197	562
— met stadsgas . . . . .	—	—	1	—	—	—	1	2	3
— met butaan- of propaangas . . . . .	—	1	1	1	—	—	—	3	4
— met elektriciteit . . . . .	—	—	—	—	—	—	—	—	—
— met stookolie . . . . .	130	80	284	76	1	1	363	935	2 356
— met overige brandstof n.e.g. . . . .	—	—	—	—	—	—	—	—	—
<b>c) Vuurhaarden :</b>									
— met steenkool, cokes . . . . .	1 174	4 611	6 008	11 811	10	96	10 729	34 439	103 423
— met stadsgas . . . . .	9	8	14	10	—	—	7	48	137
— met butaan- of propaangas . . . . .	3	9	14	13	—	2	20	61	147
— met elektriciteit . . . . .	1	1	11	8	—	—	16	37	86
— met stookolie . . . . .	89	215	306	241	—	9	199	1 059	3 199
— met overige brandstof n.e.g. . . . .	2	5	10	21	—	1	27	66	142
<b>Gewoonlijk gebruikte brandstof of energie voor de bereiding der maaltijden :</b>									
— steenkool cokes . . . . .	279	1 592	933	3 574	3	21	4 144	10 546	30 985
— stadsgas . . . . .	1 195	2 100	4 718	3 902	9	73	5 473	17 470	49 646
— butaangas of propaangas . . . . .	303	1 509	1 620	4 786	—	31	2 332	10 581	34 663
— elektriciteit . . . . .	91	114	241	119	—	4	126	695	2 483
— stookolie . . . . .	10	15	24	20	—	1	9	79	237
— overige brandstof n.e.g. . . . .	2	6	4	11	—	1	25	49	103
<b>Woning aangesloten op een telefoonnet . . . . .</b>	<b>1 535</b>	<b>2 640</b>	<b>1 686</b>	<b>667</b>	<b>4</b>	<b>55</b>	<b>1 388</b>	<b>7 975</b>	<b>26 189</b>

ADMINISTRATIEF ARRONDISSEMENT ROESELARE

TABEL IX

GERIEFLIJKHEDEN VAN DE WONINGEN	Aantal woningen waarin het gezinshoofd is :						Totaal aantal woningen	Aantal bewoners	
	Bedrijfshoofd		Bediende	Werkman	Thuis- arbeider	Helper			Andere toestand (gepen- sioneerde, werkloos enz.)
	met personeel	zonder personeel							
<b>Bevoorrading in water uit :</b>									
— een put . . . . .	1 419	5 655	2 261	10 754	31	86	7 530	27 736	97 434
— een citerne (regenwater) . . . . .	1 898	5 859	3 560	11 356	30	100	7 141	29 944	107 919
— een openbare fontein . . . . .	11	13	16	26	—	—	16	82	265
— een openbare waterleiding . . . . .	1 587	3 191	3 131	6 946	18	69	4 298	19 240	68 639
<b>Aangesloten op een rioolnet . . . . .</b>	1 646	3 406	3 286	8 011	17	84	5 471	21 921	76 106
<b>Aangesloten op een openbare gasleiding . . . . .</b>	1 348	2 358	2 752	4 297	8	55	3 161	13 979	49 346
<b>Privaat :</b>									
— voor uitsluitend gebruik van het gezin, met waterspoeling . . . . .	1 240	1 228	1 805	1 732	4	34	955	6 998	27 309
— voor uitsluitend gebruik van het gezin, zonder waterspoeling . . . . .	880	5 570	2 251	12 384	31	78	8 280	29 474	101 555
— niet voor uitsluitend gebruik van het gezin, met waterspoeling . . . . .	16	23	20	23	—	—	25	107	299
— niet voor uitsluitend gebruik van het gezin zonder waterspoeling . . . . .	22	109	40	239	—	3	234	647	1 739
<b>Badkamer en stortbad :</b>									
— woning met private badkamer of privaat stort- bad . . . . .	1 122	859	1 387	1 189	4	29	654	5 244	21 877
— woning met gemeenschappelijke badkamer of gemeenschappelijk stortbad . . . . .	4	9	2	3	—	—	6	24	72
<b>Verlichting :</b>									
— elektrisch en met gas . . . . .	18	11	20	19	—	—	28	96	346
— uitsluitend elektrisch . . . . .	2 139	6 914	4 091	14 340	35	114	9 438	37 071	130 396
— uitsluitend met gas . . . . .	1	—	2	1	—	—	10	14	31
— overige . . . . .	—	5	3	18	—	1	18	45	129
<b>Verwarming van de woning, in hoofdzaak door :</b>									
<i>a) Individuele centrale verwarming :</i>									
— met steenkool, cokes . . . . .	144	78	156	35	—	—	73	486	2 030
— met stadsgas . . . . .	12	13	18	5	—	—	7	55	207
— met butaan- of propaangas . . . . .	—	—	—	—	—	—	—	—	—
— met elektriciteit . . . . .	3	2	3	—	—	—	1	9	31
— met stookolie . . . . .	346	146	150	20	—	8	80	750	3 198
— met overige brandstof n.e.g. . . . .	4	1	—	—	—	—	—	5	23
<i>b) Centrale verwarming, gemeenschappelijk voor verscheidene woningen of gebouwen :</i>									
— met steenkool, cokes . . . . .	3	2	8	7	—	—	1	21	63
— met stadsgas . . . . .	—	—	3	—	—	—	—	3	7
— met butaan- of propaangas . . . . .	—	—	—	—	—	—	—	—	—
— met elektriciteit . . . . .	—	—	—	—	—	—	—	—	—
— met stookolie . . . . .	3	5	13	4	—	1	11	37	103
— met overige brandstof n.e.g. . . . .	—	—	—	—	—	—	—	—	—
<i>c) Vuurhaarden :</i>									
— met steenkool, cokes . . . . .	1 527	6 535	3 637	14 221	35	103	9 259	35 317	123 195
— met stadsgas . . . . .	24	32	41	11	—	—	22	130	487
— met butaan- of propaangas . . . . .	1	7	3	5	—	—	3	19	71
— met elektriciteit . . . . .	9	3	4	2	—	—	1	19	70
— met stookolie . . . . .	69	92	74	60	—	2	31	328	1 237
— met overige brandstof n.e.g. . . . .	13	14	6	8	—	1	5	47	180
<b>Gewoonlijk gebruikte brandstof of energie voor de bereiding der maaltijden :</b>									
— steenkool cokes . . . . .	506	3 211	861	6 031	15	32	5 309	15 965	55 103
— stadsgas . . . . .	1 101	1 684	2 303	3 096	5	38	1 959	10 186	36 625
— butaangas of propaangas . . . . .	398	1 777	835	5 067	13	38	2 128	10 256	36 018
— elektriciteit . . . . .	146	245	114	170	2	7	89	773	2 972
— stookolie . . . . .	5	10	1	11	—	—	4	31	133
— overige brandstof n.e.g. . . . .	2	3	2	3	—	—	5	15	51
<b>Woning aangesloten op een telefoonnet . . . . .</b>	1 756	3 190	1 099	444	5	40	768	7 302	29 965

ADMINISTRATIEF ARRONDISSEMENT TIELT

TABEL IX

GERIEFLIJKHEDEN VAN DE WONINGEN	Aantal woningen waarin het gezinshoofd is :						Andere toestand (gepen-sioneerde, werkloos enz.)	Totaal aantal wonin- gen	Aantal bewoners
	Bedrijfshoofd		Bediende	Werkman	Thuis- arbeider	Helper			
	met personeel	zonder personeel							
<b>Bevoorrading in water uit :</b>									
— een put . . . . .	937	5 169	1 206	6 690	6	81	4 805	18 894	69 873
— een citerne (regenwater) . . . . .	921	4 226	1 289	5 343	6	80	3 537	15 402	58 431
— een openbare fontein . . . . .	2	3	2	6	—	—	9	22	67
— een openbare waterleiding . . . . .	268	656	512	1 122	2	21	758	3 339	12 268
<b>Aangesloten op een rioolnet . . . . .</b>	<b>626</b>	<b>1 722</b>	<b>928</b>	<b>2 785</b>	<b>4</b>	<b>59</b>	<b>2 153</b>	<b>8 277</b>	<b>29 400</b>
<b>Aangesloten op een openbare gasleiding . . . . .</b>	<b>449</b>	<b>1 237</b>	<b>703</b>	<b>1 516</b>	<b>2</b>	<b>30</b>	<b>1 413</b>	<b>5 350</b>	<b>18 772</b>
<b>Privaat :</b>									
— voor uitsluitend gebruik van het gezin, met waterspoeling . . . . .	416	421	384	194	1	19	212	1 647	6 658
— voor uitsluitend gebruik van het gezin, zonder waterspoeling . . . . .	595	4 833	1 038	6 745	6	71	4 718	18 006	65 887
— niet voor uitsluitend gebruik van het gezin, met waterspoeling . . . . .	2	6	4	4	—	1	3	20	59
— niet voor uitsluitend gebruik van het gezin, zonder waterspoeling . . . . .	10	89	17	128	—	2	113	359	1 175
<b>Badkamer en stortbad :</b>									
— woning met private badkamer of privaat stort- bad . . . . .	415	402	334	172	—	20	196	1 539	6 535
— woning met gemeenschappelijke badkamer of gemeenschappelijk stortbad . . . . .	1	1	—	1	—	—	1	4	11
<b>Verlichting :</b>									
— elektrisch en met gas . . . . .	1	3	3	10	—	—	3	20	83
— uitsluitend elektrisch . . . . .	1 022	5 343	1 440	7 053	7	93	5 024	19 982	73 624
— uitsluitend met gas . . . . .	—	—	—	1	—	—	6	7	10
— overige . . . . .	—	3	—	7	—	—	13	23	62
<b>Verwarming van de woning, in hoofdzaak door :</b>									
<b>a) Individuele centrale verwarming :</b>									
— met steenkool, cokes . . . . .	63	55	43	42	—	5	38	246	963
— met stadsgas . . . . .	1	2	2	—	—	—	1	6	28
— met butaan- of propaangas . . . . .	1	—	—	—	—	—	—	1	8
— met elektriciteit . . . . .	7	1	1	—	—	—	—	9	31
— met stookolie . . . . .	118	81	47	7	—	5	39	297	1 212
— met overige brandstof n.e.g. . . . .	—	—	—	—	—	—	—	—	—
<b>b) Centrale verwarming, gemeenschappelijk voor verscheidene woningen of gebouwen :</b>									
— met steenkool, cokes . . . . .	—	2	—	1	—	—	1	4	19
— met stadsgas . . . . .	—	—	—	—	—	—	—	—	—
— met butaan- of propaangas . . . . .	—	—	—	—	—	—	—	—	—
— met elektriciteit . . . . .	—	—	—	—	—	—	—	—	—
— met stookolie . . . . .	1	—	—	2	—	—	1	4	16
— met overige brandstof n.e.g. . . . .	—	—	—	—	—	—	1	1	2
<b>c) Vuurhaarden :</b>									
— met steenkool, cokes . . . . .	802	5 163	1 329	6 997	7	78	4 946	19 322	70 958
— met stadsgas . . . . .	3	8	4	—	—	—	2	17	57
— met butaan- of propaangas . . . . .	—	5	—	7	—	—	4	16	66
— met elektriciteit . . . . .	4	2	1	5	—	—	1	13	61
— met stookolie . . . . .	22	29	16	9	—	4	10	90	344
— met overige brandstof n.e.g. . . . .	1	1	—	1	—	1	2	6	14
<b>Gewoonlijk gebruikte brandstof of energie voor de bereiding der maaltijden :</b>									
— steenkool, cokes . . . . .	372	3 322	482	4 186	2	30	3 583	11 977	43 361
— stadsgas . . . . .	311	714	474	790	2	24	645	2 960	10 780
— butaangas of propaangas . . . . .	150	862	305	1 805	3	16	623	3 764	14 269
— elektriciteit . . . . .	189	448	181	283	—	22	190	1 313	5 311
— stookolie . . . . .	1	3	1	2	—	1	3	11	34
— overige brandstof n.e.g. . . . .	—	—	—	5	—	—	2	7	24
<b>Woning aangesloten op een telefoonnet . . . . .</b>	<b>857</b>	<b>2 399</b>	<b>445</b>	<b>240</b>	<b>1</b>	<b>27</b>	<b>577</b>	<b>4 546</b>	<b>19 198</b>



ADMINISTRATIEF ARRONDISSEMENT VEURNE

TABEL IX

GERIEFLIJKHEDEN VAN DE WONINGEN	Aantal woningen waarin het gezinshoofd is :							Totaal aantal woningen	Aantal bewoners
	Bedrijfs­hoofd		Bediende	Werkman	Thuis- arbeider	Helper	Andere toestand (gepen- sioneerde, werkloos enz.)		
	met personeel	zonder personeel							
<b>Bevoorrading in water uit :</b>									
— een put . . . . .	460	1 590	644	2 063	2	21	2 402	7 182	22 771
— een citerne (regenwater) . . . . .	860	2 394	1 485	3 227	2	50	3 579	11 597	37 513
— een openbare fontein . . . . .	2	3	2	8	—	—	14	29	76
— een openbare waterleiding . . . . .	648	1 177	1 357	1 531	1	68	1 995	6 777	20 850
<b>Aangesloten op een rioolnet . . . . .</b>	619	1 268	1 172	1 454	2	68	2 002	6 585	20 014
<b>Aangesloten op een openbare gasleiding . . . . .</b>	685	1 352	1 372	1 623	3	70	2 405	7 510	22 664
<b>Privaat :</b>									
— voor uitsluitend gebruik van het gezin, met waterspoeling . . . . .	583	952	1 079	852	1	60	1 523	5 050	15 336
— voor uitsluitend gebruik van het gezin, zonder waterspoeling . . . . .	419	1 739	800	2 803	2	16	2 878	8 657	27 734
— niet voor uitsluitend gebruik van het gezin, met waterspoeling . . . . .	45	58	23	51	—	6	68	251	656
— niet voor uitsluitend gebruik van het gezin, zonder waterspoeling . . . . .	25	91	19	83	—	2	57	277	838
<b>Badkamer en stortbad :</b>									
— woning met private badkamer of privaat stortbad . . . . .	442	475	612	271	—	27	653	2 480	8 368
— woning met gemeenschappelijke badkamer of gemeenschappelijk stortbad . . . . .	3	4	2	10	—	2	10	31	87
<b>Verlichting :</b>									
— elektrisch en met gas . . . . .	6	3	1	3	—	1	8	22	67
— uitsluitend elektrisch . . . . .	1 066	2 836	1 920	3 781	3	83	4 514	14 203	44 478
— uitsluitend met gas . . . . .	—	1	—	—	—	—	—	1	1
— overige . . . . .	—	—	—	5	—	—	4	9	18
<b>Verwarming van de woning, in hoofdzaak door :</b>									
<b>a) Individuele centrale verwarming :</b>									
— met steenkool, cokes . . . . .	38	32	27	8	—	2	36	143	456
— met stadsgas . . . . .	9	9	10	1	—	—	15	44	132
— met butaan- of propaangas . . . . .	—	—	—	—	—	—	1	1	2
— met elektriciteit . . . . .	—	2	1	—	—	—	—	3	5
— met stookolie . . . . .	139	99	84	17	—	9	168	516	1 663
— met overige brandstof n.e.g. . . . .	—	—	—	—	—	—	—	—	—
<b>b) Centrale verwarming, gemeenschappelijk voor verscheidene woningen of gebouwen :</b>									
— met steenkool, cokes . . . . .	3	4	5	1	—	2	10	25	73
— met stadsgas . . . . .	1	3	3	—	—	—	1	8	19
— met butaan- of propaangas . . . . .	—	—	—	—	—	—	—	—	—
— met elektriciteit . . . . .	—	1	—	—	—	—	—	1	1
— met stookolie . . . . .	14	9	26	3	—	1	25	78	209
— met overige brandstof n.e.g. . . . .	—	—	—	—	—	—	1	1	2
<b>c) Vuurhaarden :</b>									
— met steenkool, cokes . . . . .	817	2 584	1 706	3 714	3	61	4 218	13 103	41 007
— met stadsgas . . . . .	10	15	12	5	—	3	15	60	169
— met butaan- of propaangas . . . . .	—	2	1	4	—	—	2	9	14
— met elektriciteit . . . . .	1	2	1	—	—	—	—	4	15
— met stookolie . . . . .	39	78	44	33	—	6	31	231	778
— met overige brandstof n.e.g. . . . .	1	—	1	3	—	—	3	8	19
<b>Gewoonlijk gebruikte brandstof of energie voor de bereiding der maaltijden :</b>									
— steenkool, cokes . . . . .	252	1 017	297	1 229	2	9	1 819	4 625	14 163
— stadsgas . . . . .	606	1 146	1 193	1 265	1	66	1 813	6 090	18 432
— butaangas of propaangas . . . . .	198	659	402	1 283	—	8	865	3 415	11 598
— elektriciteit . . . . .	10	13	26	5	—	1	23	78	283
— stookolie . . . . .	6	5	3	4	—	—	4	22	78
— overige brandstof n.e.g. . . . .	—	—	—	3	—	—	2	5	10
<b>Woning aangesloten op een telefoonnet . . . . .</b>	866	1 499	407	232	—	47	535	3 586	12 717

ADMINISTRATIEF ARRONDISSEMENT AALST

TABEL IX

GERIEFLIJKHEDEN VAN DE WONINGEN	Aantal woningen waarin het gezinshoofd is :							Totaal aantal woningen	Aantal bewoners
	Bedrijfshoofd		Bediende	Werkman	Thuis- arbeider	Helper	Andere toestand (gepen- sioneerde, werkloos enz.)		
	met personeel	zonder personeel							
<b>Bevoorrading in water uit :</b>									
— een put . . . . .	1 421	8 150	5 526	18 385	56	113	14 555	48 206	163 246
— een citerne (regenwater) . . . . .	1 824	6 682	7 670	15 933	52	103	11 041	43 305	150 006
— een openbare fontein . . . . .	9	49	31	124	1	—	125	339	1 115
— een openbare waterleiding . . . . .	1 679	4 545	6 848	11 480	40	93	8 922	33 607	108 500
<b>Aangesloten op een rioolnet . . . . .</b>	<b>2 123</b>	<b>6 486</b>	<b>8 277</b>	<b>16 231</b>	<b>49</b>	<b>125</b>	<b>12 221</b>	<b>45 512</b>	<b>149 000</b>
<b>Aangesloten op een openbare gasleiding . . . . .</b>	<b>741</b>	<b>1 591</b>	<b>2 635</b>	<b>2 692</b>	<b>14</b>	<b>27</b>	<b>3 191</b>	<b>10 891</b>	<b>33 304</b>
<b>Privaat :</b>									
— voor uitsluitend gebruik van het gezin, met waterspoeling . . . . .	1 542	2 351	4 629	3 478	10	61	2 889	14 960	51 923
— voor uitsluitend gebruik van het gezin, zonder waterspoeling . . . . .	1 134	8 613	6 491	23 798	74	130	18 130	58 370	192 714
— niet voor uitsluitend gebruik van het gezin, met waterspoeling . . . . .	55	139	62	205	—	1	174	636	1 689
— niet voor uitsluitend gebruik van het gezin, zonder waterspoeling . . . . .	41	335	169	744	3	9	605	1 906	5 226
<b>Badkamer en stortbad :</b>									
— woning met private badkamer of privaat stort- bad . . . . .	1 570	1 922	3 887	1 886	9	49	1 522	10 845	41 189
— woning met gemeenschappelijke badkamer of gemeenschappelijk stortbad . . . . .	10	16	25	10	—	—	25	86	222
<b>Verlichting :</b>									
— elektrisch en met gas . . . . .	10	18	15	19	1	1	32	96	280
— uitsluitend elektrisch . . . . .	2 762	11 399	11 331	28 146	86	199	21 618	75 541	250 755
— uitsluitend met gas . . . . .	—	2	3	8	—	—	25	38	84
— overige . . . . .	—	20	2	52	—	1	123	198	435
<b>Verwarming van de woning, in hoofdzaak door :</b>									
<b>a) Individuele centrale verwarming :</b>									
— met steenkool, cokes . . . . .	131	127	296	116	—	2	149	821	3 065
— met stadsgas . . . . .	2	9	12	4	1	—	3	31	116
— met butaan- of propaangas . . . . .	1	1	1	—	—	—	1	4	18
— met elektriciteit . . . . .	11	4	5	2	—	—	3	25	93
— met stookolie . . . . .	370	262	416	42	—	6	167	1 263	5 077
— met overige brandstof n.e.g. . . . .	1	1	—	—	—	—	2	4	9
<b>b) Centrale verwarming, gemeenschappelijk voor verscheidene woningen of gebouwen :</b>									
— met steenkool, cokes . . . . .	7	4	23	17	—	1	12	64	205
— met stadsgas . . . . .	—	—	1	—	—	—	—	1	5
— met butaan- of propaangas . . . . .	—	—	1	—	—	—	—	1	1
— met elektriciteit . . . . .	—	—	1	—	—	—	—	1	7
— met stookolie . . . . .	27	15	55	10	—	2	54	163	424
— met overige brandstof n.e.g. . . . .	24	19	24	6	—	—	22	95	310
<b>c) Vuurhaarden :</b>									
— met steenkool, cokes . . . . .	1 944	10 564	9 951	27 610	84	175	21 131	71 459	235 504
— met stadsgas . . . . .	10	6	15	4	—	—	7	42	140
— met butaan- of propaangas . . . . .	3	13	21	24	1	2	19	83	266
— met elektriciteit . . . . .	3	9	15	5	—	—	5	37	109
— met stookolie . . . . .	224	371	487	332	1	13	174	1 602	5 590
— met overige brandstof n.e.g. . . . .	14	34	27	53	—	—	49	177	615
<b>Gewoonlijk gebruikte brandstof of energie voor de bereiding der maaltijden :</b>									
— steenkool, cokes . . . . .	506	4 932	2 536	11 689	35	67	12 903	32 668	103 155
— stadsgas . . . . .	567	1 136	2 048	1 867	7	16	2 000	7 641	23 901
— butaangas of propaangas . . . . .	903	3 892	5 077	13 341	33	90	5 914	29 250	100 776
— elektriciteit . . . . .	777	1 434	1 647	1 256	12	28	915	6 069	22 951
— stookolie . . . . .	17	33	36	46	—	—	40	172	587
— overige brandstof n.e.g. . . . .	2	12	7	26	—	—	26	73	184
<b>Woning aangesloten op een telefoonnet . . . . .</b>	<b>2 275</b>	<b>5 177</b>	<b>2 506</b>	<b>1 173</b>	<b>15</b>	<b>50</b>	<b>1 808</b>	<b>13 004</b>	<b>49 376</b>

ADMINISTRATIEF ARRONDISSEMENT DENDERMONDE

TABEL IX

GERIEFLIJKHEDEN VAN DE WONINGEN	Aantal woningen waarin het gezinshoofd is :							Totaal aantal woningen	Aantal bewoners
	Bedrijfshoofd		Bediende	Werkman	Thuis- arbeider	Helper	Andere toestand (pensioneerde, werkloos enz.)		
	met personeel	zonder personeel							
<b>Bevoorrading in water uit :</b>									
— een put . . . . .	981	6 165	3 401	13 496	19	96	9 470	33 628	113 801
— een citerne (regenwater) . . . . .	829	3 762	3 119	7 970	18	59	4 786	20 543	73 141
— een openbare fontein . . . . .	6	13	18	99	—	—	85	221	621
— een openbare waterleiding . . . . .	845	2 888	3 132	8 176	12	68	5 156	20 277	67 543
<b>Aangesloten op een rioolnet . . . . .</b>	1 089	3 799	3 973	9 870	21	88	6 353	25 193	84 255
<b>Aangesloten op een openbare gasleiding . . . . .</b>	535	1 447	1 862	2 695	8	40	2 326	8 913	29 359
<b>Privaat :</b>									
— voor uitsluitend gebruik van het gezin, met waterspoeling . . . . .	818	1 214	1 950	1 697	5	46	1 159	6 889	25 144
— voor uitsluitend gebruik van het gezin, zonder waterspoeling . . . . .	792	6 681	3 889	17 686	26	97	11 913	41 084	136 573
— niet voor uitsluitend gebruik van het gezin, met waterspoeling . . . . .	10	23	23	39	—	2	56	153	374
— niet voor uitsluitend gebruik van het gezin, zonder waterspoeling . . . . .	25	290	125	736	—	6	472	1 654	4 678
<b>Badkamer en stortbad :</b>									
— woning met private badkamer of privaat stortbad . . . . .	875	1 157	1 872	1 385	3	35	798	6 125	24 048
— woning met gemeenschappelijke badkamer of gemeenschappelijk stortbad . . . . .	2	9	4	4	—	—	21	40	96
<b>Verlichting :</b>									
— elektrisch en met gas . . . . .	3	12	10	13	—	—	20	58	197
— uitsluitend elektrisch . . . . .	1 642	8 189	5 976	20 097	31	151	13 466	49 552	166 215
— uitsluitend met gas . . . . .	—	—	—	3	—	—	15	18	43
— overige . . . . .	—	7	1	45	—	—	99	152	314
<b>Verwarming van de woning, in hoofdzaak door :</b>									
<b>a) Individuele centrale verwarming :</b>									
— met steenkool, cokes . . . . .	96	94	140	68	1	2	72	473	1 748
— met stadsgas . . . . .	5	2	6	1	—	—	1	15	51
— met butaan- of propaangas . . . . .	—	—	—	—	—	—	—	—	—
— met elektriciteit . . . . .	8	8	18	3	—	—	4	41	159
— met stookolie . . . . .	233	158	164	24	—	7	73	659	2 690
— met overige brandstof n.e.g. . . . .	—	1	—	—	—	—	1	2	9
<b>b) Centrale verwarming, gemeenschappelijk voor verscheidene woningen of gebouwen :</b>									
— met steenkool, cokes . . . . .	1	2	4	9	—	—	6	22	72
— met stadsgas . . . . .	—	—	—	—	—	—	—	—	—
— met butaan- of propaangas . . . . .	—	—	—	—	—	—	—	—	—
— met elektriciteit . . . . .	1	2	—	—	—	—	—	3	13
— met stookolie . . . . .	10	4	10	3	—	1	12	40	105
— met overige brandstof n.e.g. . . . .	—	—	—	—	—	—	—	—	—
<b>c) Vuurhaarden :</b>									
— met steenkool, cokes . . . . .	1 163	7 680	5 375	19 834	28	126	13 301	47 507	158 288
— met stadsgas . . . . .	4	14	8	12	—	1	6	45	123
— met butaan- of propaangas . . . . .	3	9	6	9	1	—	2	30	99
— met elektriciteit . . . . .	5	11	9	5	—	2	5	37	137
— met stookolie . . . . .	111	213	243	186	1	11	105	870	3 168
— met overige brandstof n.e.g. . . . .	5	10	4	4	—	1	12	36	107
<b>Gewoonlijk gebruikte brandstof of energie voor de bereiding der maaltijden :</b>									
— steenkool, cokes . . . . .	270	3 118	1 192	7 356	13	33	7 711	19 693	60 948
— stadsgas . . . . .	388	1 061	1 455	1 882	5	26	1 508	6 325	21 162
— butaangas of propaangas . . . . .	407	2 547	2 157	9 431	10	51	3 606	18 209	63 129
— elektriciteit . . . . .	570	1 455	1 167	1 461	3	40	740	5 436	21 199
— stookolie . . . . .	9	21	13	16	—	1	8	68	209
— overige brandstof n.e.g. . . . .	1	6	3	12	—	—	27	49	122
<b>Woning aangesloten op een telefoonnet . . . . .</b>	1 356	3 345	1 258	626	4	54	870	7 513	28 879

ADMINISTRATIEF ARRONDISSEMENT EEKLO

TABEL IX

GERIEFLIJKHEDEN VAN DE WONINGEN	Aantal woningen waarin het gezinshoofd is :						Totaal aantal woningen	Aantal bewoners	
	Bedrijfs­hoofd		Bediende	Werkman	Thuis- arbeider	Helper			Andere toestand (gepen- sioneerde, werkloos enz.)
	met personeel	zonder personeel							
<b>Bevoorrading in water uit :</b>									
— een put . . . . .	578	4 246	1 184	5 408	6	37	4 760	16 219	54 491
— een citerne (regenwater) . . . . .	705	4 384	1 726	6 327	4	45	5 072	18 263	61 655
— een openbare fontein . . . . .	5	7	—	16	—	—	7	35	112
— een openbare waterleiding . . . . .	650	2 299	1 961	4 652	3	35	3 331	12 931	42 054
<b>Aangesloten op een rioolnet . . . . .</b>	525	1 590	1 582	2 987	3	31	2 378	9 096	29 145
<b>Aangesloten op een openbare gasleiding . . . . .</b>	321	932	831	1 381	2	14	1 289	4 770	15 439
<b>Privaat :</b>									
— voor uitsluitend gebruik van het gezin, met waterspoeling . . . . .	478	697	1 070	847	—	18	566	3 676	13 119
— voor uitsluitend gebruik van het gezin, zonder waterspoeling . . . . .	488	4 495	1 439	7 302	7	37	5 942	19 710	64 751
— niet voor uitsluitend gebruik van het gezin, met waterspoeling . . . . .	10	20	12	22	—	—	32	96	263
— niet voor uitsluitend gebruik van het gezin, zonder waterspoeling . . . . .	7	152	26	227	—	4	185	601	1 656
<b>Badkamer en stortbad :</b>									
— woning met private badkamer of privaat stortbad . . . . .	456	532	759	407	1	15	309	2 479	9 379
— woning met gemeenschappelijke badkamer of gemeenschappelijk stortbad . . . . .	4	3	8	2	—	—	10	27	80
<b>Verlichting :</b>									
— elektrisch en met gas . . . . .	1	2	2	2	—	—	3	10	34
— uitsluitend elektrisch . . . . .	981	5 339	2 545	8 376	7	59	6 674	23 981	79 521
— uitsluitend met gas . . . . .	1	2	—	6	—	—	2	11	37
— overige . . . . .	—	21	—	14	—	—	46	81	197
<b>Verwarming van de woning, in hoofdzaak door :</b>									
<b>a) Individuele centrale verwarming :</b>									
— met steenkool, cokes . . . . .	37	39	73	42	—	2	33	226	850
— met stadsgas . . . . .	—	4	3	1	—	—	3	11	35
— met butaan- of propaangas . . . . .	—	—	—	—	—	—	—	—	—
— met elektriciteit . . . . .	11	4	18	2	—	—	5	40	143
— met stookolie . . . . .	131	72	87	8	—	3	42	343	1 328
— met overige brandstof n.e.g. . . . .	—	—	—	—	—	—	—	—	—
<b>b) Centrale verwarming, gemeenschappelijk voor verscheidene woningen of gebouwen :</b>									
— met steenkool, cokes . . . . .	1	2	6	2	—	—	6	17	49
— met stadsgas . . . . .	—	—	—	—	—	—	—	—	—
— met butaan- of propaangas . . . . .	—	—	—	—	—	—	—	—	—
— met elektriciteit . . . . .	—	—	—	—	—	—	—	—	—
— met stookolie . . . . .	4	5	7	4	—	—	11	31	73
— met overige brandstof n.e.g. . . . .	—	—	—	—	—	—	—	—	—
<b>c) Vuurhaarden :</b>									
— met steenkool, cokes . . . . .	727	5 122	2 258	8 247	7	52	6 571	22 984	75 810
— met stadsgas . . . . .	2	8	9	5	—	—	4	28	92
— met butaan- of propaangas . . . . .	1	—	1	4	—	—	1	7	19
— met elektriciteit . . . . .	5	6	11	3	—	—	5	30	91
— met stookolie . . . . .	62	99	73	76	—	2	40	352	1 252
— met overige brandstof n.e.g. . . . .	2	3	1	4	—	—	4	14	47
<b>Gewoonlijk gebruikte brandstof of energie voor de bereiding der maaltijden :</b>									
— steenkool, cokes . . . . .	182	2 032	456	2 861	3	9	3 501	9 044	28 431
— stadsgas . . . . .	229	703	638	1 040	1	12	849	3 472	11 330
— butaangas of propaangas . . . . .	181	1 594	844	3 744	2	20	1 938	8 323	27 924
— elektriciteit . . . . .	385	1 021	606	742	1	18	419	3 192	11 967
— stookolie . . . . .	6	9	3	7	—	—	11	36	94
— overige brandstof n.e.g. . . . .	—	5	—	4	—	—	7	16	43
<b>Woning aangesloten op een telefoonnet . . . . .</b>	807	1 869	581	331	1	24	418	4 031	15 670

ADMINISTRATIEF ARRONDISSEMENT GENT

TABEL IX

GERIEFLIJKHEDEN VAN DE WONINGEN	Aantal woningen waarin het gezinshoofd is :							Totaal aantal woningen	Aantal bewoners
	Bedrijfshoofd		Bediende	Werkman	Thuis- arbeider	Helper	Andere toestand (gepen- sioneerde, werkloos enz.)		
	met personeel	zonder personeel							
<b>Bevoorrading in water uit :</b>									
— een put . . . . .	2 786	15 632	9 856	28 379	33	202	23 939	80 827	256 751
— een citerne (regenwater) . . . . .	3 139	12 960	14 039	23 891	29	204	20 104	74 366	240 917
— een openbare fontein . . . . .	13	50	45	388	—	2	441	939	2 264
— een openbare waterleiding . . . . .	4 123	10 134	21 420	25 166	30	254	26 938	88 065	245 932
<b>Aangesloten op een rioolnet . . . . .</b>	<b>4 286</b>	<b>11 401</b>	<b>22 121</b>	<b>27 662</b>	<b>35</b>	<b>269</b>	<b>30 821</b>	<b>96 595</b>	<b>269 206</b>
<b>Aangesloten op een openbare gasleiding . . . . .</b>	<b>3 242</b>	<b>7 418</b>	<b>17 493</b>	<b>17 317</b>	<b>28</b>	<b>192</b>	<b>22 938</b>	<b>68 628</b>	<b>183 192</b>
<b>Privaat :</b>									
— voor uitsluitend gebruik van het gezin, met waterspoeling . . . . .	3 899	6 186	16 527	8 543	18	176	11 578	46 927	140 816
— voor uitsluitend gebruik van het gezin, zonder waterspoeling . . . . .	1 629	15 211	9 811	35 803	36	187	29 488	92 165	279 135
— niet voor uitsluitend gebruik van het gezin, met waterspoeling . . . . .	205	366	537	799	1	16	1 301	3 225	6 356
— niet voor uitsluitend gebruik van het gezin, zonder waterspoeling . . . . .	121	887	545	2 934	3	28	4 113	8 631	18 355
<b>Badkamer en stortbad :</b>									
— woning met private badkamer of privaat stortbad . . . . .	3 445	4 058	11 648	3 856	5	110	5 656	28 778	94 242
— woning met gemeenschappelijke badkamer of gemeenschappelijk stortbad . . . . .	31	39	102	78	—	7	177	434	930
<b>Verlichting :</b>									
— elektrisch en met gas . . . . .	28	64	128	77	—	3	191	491	1 317
— uitsluitend elektrisch . . . . .	5 823	22 493	27 273	47 830	58	404	45 551	149 432	441 448
— uitsluitend met gas . . . . .	1	24	5	54	—	—	368	452	767
— overige . . . . .	3	71	18	118	—	—	374	584	1 169
<b>Verwarming van de woning, in hoofdzaak door :</b>									
<b>a) Individuele centrale verwarming :</b>									
— met steenkool, cokes . . . . .	562	542	1 399	285	1	11	722	3 522	11 822
— met stadsgas . . . . .	46	54	185	10	—	—	106	401	1 164
— met butaan- of propaangas . . . . .	1	2	4	2	—	—	5	14	42
— met elektriciteit . . . . .	19	17	60	6	—	2	21	125	417
— met stookolie . . . . .	1 018	699	1 515	135	1	15	819	4 202	14 726
— met overige brandstof n.e.g. . . . .	4	3	3	—	—	—	1	11	32
<b>b) Centrale verwarming, gemeenschappelijk voor verscheidene woningen of gebouwen :</b>									
— met steenkool, cokes . . . . .	34	42	121	54	—	3	101	355	871
— met stadsgas . . . . .	2	4	11	1	—	1	11	30	59
— met butaan- of propaangas . . . . .	—	—	—	—	—	—	—	—	—
— met elektriciteit . . . . .	1	—	2	1	—	—	1	5	14
— met stookolie . . . . .	149	157	1 095	247	—	6	818	2 472	5 837
— met overige brandstof n.e.g. . . . .	2	6	128	23	—	—	64	223	532
<b>c) Vuurhaarden :</b>									
— met steenkool, cokes . . . . .	3 671	20 422	21 733	46 533	54	338	43 157	135 908	398 404
— met stadsgas . . . . .	45	59	97	40	—	3	86	330	852
— met butaan- of propaangas . . . . .	5	23	58	70	—	1	49	206	480
— met elektriciteit . . . . .	19	22	36	15	—	1	26	119	342
— met stookolie . . . . .	266	556	943	602	2	26	421	2 816	8 517
— met overige brandstof n.e.g. . . . .	7	35	21	53	—	—	66	182	460
<b>Gewoonlijk gebruikte brandstof of energie voor de bereiding der maaltijden :</b>									
— steenkool, cokes . . . . .	1 065	7 612	4 089	15 209	22	109	20 851	48 957	136 526
— stadsgas . . . . .	2 586	5 865	14 406	12 812	20	143	14 958	50 790	138 725
— butaangas of propaangas . . . . .	919	5 888	5 776	17 167	13	98	8 794	38 655	123 897
— elektriciteit . . . . .	1 243	3 212	3 075	2 797	3	56	1 646	12 032	44 372
— stookolie . . . . .	36	39	47	38	—	1	95	256	658
— overige brandstof n.e.g. . . . .	2	28	16	54	—	—	84	184	345
<b>Woning aangesloten op een telefoonnet . . . . .</b>	<b>5 125</b>	<b>10 979</b>	<b>9 146</b>	<b>2 456</b>	<b>11</b>	<b>169</b>	<b>5472</b>	<b>33 358</b>	<b>112 168</b>

ADMINISTRATIEF ARRONDISSEMENT OUDENAARDE

TABEL IX

GERIEFLIJKHEDEN VAN DE WONINGEN	Aantal woningen waarin het gezinshoofd is :							Totaal aantal woningen	Aantal bewoners
	Bedrijfshoofd		Bediende	Werkman	Thuis- arbeider	Helper	Andere toestand (gepen- sioneerde, werkloos enz.)		
	met personeel	zonder personeel							
<b>Bevoorrading in water uit :</b>									
— een put . . . . .	872	5 245	2 129	8 927	23	70	8 290	25 556	82 414
— een citerne (regenwater) . . . . .	1 132	4 840	3 193	8 785	23	88	7 492	25 553	83 128
— een openbare fontein . . . . .	11	87	31	249	—	2	316	696	2 033
— een openbare waterleiding . . . . .	791	2 072	2 366	4 282	15	56	3 564	13 146	41 269
<b>Aangesloten op een rioolnet . . . . .</b>	<b>839</b>	<b>2 278</b>	<b>2 479</b>	<b>5 346</b>	<b>15</b>	<b>61</b>	<b>4 670</b>	<b>15 688</b>	<b>47 790</b>
<b>Aangesloten op een openbare gasleiding . . . . .</b>	<b>513</b>	<b>1 071</b>	<b>1 473</b>	<b>2 355</b>	<b>8</b>	<b>31</b>	<b>2 407</b>	<b>7 858</b>	<b>22 387</b>
<b>Privaat :</b>									
— voor uitsluitend gebruik van het gezin, met waterspoeling . . . . .	730	985	1 533	787	5	31	961	5 032	17 176
— voor uitsluitend gebruik van het gezin, zonder waterspoeling . . . . .	594	5 227	2 232	10 747	27	77	9 508	28 412	89 953
— niet voor uitsluitend gebruik van het gezin, met waterspoeling . . . . .	33	72	40	92	—	3	88	328	881
— niet voor uitsluitend gebruik van het gezin, zonder waterspoeling . . . . .	41	252	93	499	—	5	510	1 400	3 834
<b>Badkamer en stortbad :</b>									
— woning met private badkamer of privaat stortbad . . . . .	689	755	1 233	402	3	23	643	3 748	13 510
— woning met gemeenschappelijke badkamer of gemeenschappelijk stortbad . . . . .	8	18	13	6	—	2	21	68	178
<b>Verlichting :</b>									
— elektrisch en met gas . . . . .	8	16	13	28	—	—	39	104	308
— uitsluitend elektrisch . . . . .	1 387	6 505	3 882	12 067	32	115	10 970	34 958	111 307
— uitsluitend met gas . . . . .	1	1	1	6	—	—	15	24	50
— overige . . . . .	2	14	2	24	—	1	43	86	179
<b>Verwarming van de woning, in hoofdzaak door :</b>									
<b>a) Individuele centrale verwarming :</b>									
— met steenkool, cokes . . . . .	115	90	168	65	—	5	124	567	1 970
— met stadsgas . . . . .	6	6	13	4	—	—	8	37	107
— met butaan- of propaangas . . . . .	2	—	1	1	—	—	—	4	19
— met elektriciteit . . . . .	2	4	10	2	—	—	1	19	75
— met stookolie . . . . .	208	148	189	15	1	2	102	665	2 564
— met overige brandstof n.e.g. . . . .	—	2	—	—	—	—	—	2	17
<b>b) Centrale verwarming, gemeenschappelijk voor verscheidene woningen of gebouwen :</b>									
— met steenkool, cokes . . . . .	9	5	7	8	—	2	13	44	145
— met stadsgas . . . . .	1	—	—	—	—	—	—	1	4
— met butaan- of propaangas . . . . .	—	—	—	—	—	—	—	—	—
— met elektriciteit . . . . .	—	—	—	—	—	—	—	—	—
— met stookolie . . . . .	18	2	23	3	—	—	22	68	172
— met overige brandstof n.e.g. . . . .	1	—	14	—	—	—	—	15	54
<b>c) Vuurhaarden :</b>									
— met steenkool, cokes . . . . .	950	6 122	3 272	11 913	31	104	10 696	33 088	104 573
— met stadsgas . . . . .	4	20	29	15	—	2	24	94	269
— met butaan- of propaangas . . . . .	2	5	9	11	—	—	9	36	93
— met elektriciteit . . . . .	6	5	5	5	—	—	2	23	76
— met stookolie . . . . .	71	121	156	75	—	1	58	482	1 622
— met overige brandstof n.e.g. . . . .	3	6	2	8	—	—	8	27	84
<b>Gewoonlijk gebruikte brandstof of energie voor de bereiding der maaltijden :</b>									
— steenkool, cokes . . . . .	489	3 852	1 149	6 352	16	37	7 368	19 263	60 700
— stadsgas . . . . .	392	766	1 128	1 625	7	25	1 431	5 374	15 587
— butaangas of propaangas . . . . .	236	1 108	1 018	3 538	8	34	1 785	7 727	25 207
— elektriciteit . . . . .	278	792	597	599	1	20	472	2 759	10 174
— stookolie . . . . .	3	15	5	8	—	—	6	37	138
— overige brandstof n.e.g. . . . .	—	3	1	3	—	—	5	12	38
<b>Woning aangesloten op een telefoonnet . . . . .</b>	<b>1 184</b>	<b>3 138</b>	<b>1 167</b>	<b>562</b>	<b>8</b>	<b>40</b>	<b>1 053</b>	<b>7 152</b>	<b>26 719</b>

ADMINISTRATIEF ARRONDISSEMENT SINT-NIKLAAS

TABEL IX

GERIEFLIJKHEDEN VAN DE WONINGEN	Aantal woningen waarin het gezinshoofd is :						Andere toestand (gepenioneerde, werkloos enz.)	Totaal aantal woningen	Aantal bewoners
	Bedrijfshoofd		Bediende	Werkman	Thuis-arbeider	Helper			
	met personeel	zonder personeel							
<b>Bevoorrading in water uit :</b>									
— een put . . . . .	1 017	6 596	2 827	12 575	14	83	9 175	32 287	107 820
— een citerne (regenwater) . . . . .	1 138	5 640	3 447	11 246	12	88	7 250	28 821	99 571
— een openbare fontein . . . . .	5	18	11	51	1	1	29	116	382
— een openbare waterleiding . . . . .	1 702	4 646	5 048	14 200	12	98	8 325	34 031	110 605
<b>Aangesloten op een rioolnet . . . . .</b>	<b>1 788</b>	<b>4 547</b>	<b>5 289</b>	<b>14 647</b>	<b>12</b>	<b>106</b>	<b>9 361</b>	<b>35 750</b>	<b>114 117</b>
<b>Aangesloten op een openbare gasleiding . . . . .</b>	<b>1 388</b>	<b>3 014</b>	<b>3 807</b>	<b>8 107</b>	<b>10</b>	<b>71</b>	<b>5 155</b>	<b>21 552</b>	<b>70 470</b>
<b>Privaat :</b>									
— voor uitsluitend gebruik van het gezin, met waterspoeling . . . . .	1 283	1 682	3 189	3 368	6	60	1 666	11 254	40 183
— voor uitsluitend gebruik van het gezin, zonder waterspoeling . . . . .	889	7 186	3 422	18 799	16	79	12 688	43 079	138 356
— niet voor uitsluitend gebruik van het gezin, met waterspoeling . . . . .	65	74	68	109	—	7	80	403	1 220
— niet voor uitsluitend gebruik van het gezin, zonder waterspoeling . . . . .	54	437	133	940	1	11	853	2 429	6 567
<b>Badkamer en stortbad :</b>									
— woning met private badkamer of privaat stortbad . . . . .	1 297	1 491	2 727	2 391	4	46	1 168	9 124	34 494
— woning met gemeenschappelijke badkamer of gemeenschappelijk stortbad . . . . .	9	15	18	25	—	2	31	100	251
<b>Verlichting :</b>									
— elektrisch en met gas . . . . .	9	24	15	25	—	—	31	104	340
— uitsluitend elektrisch . . . . .	2 282	9 330	6 795	23 121	22	157	15 076	56 783	185 412
— uitsluitend met gas . . . . .	—	1	1	5	—	—	27	34	73
— overige . . . . .	—	24	1	65	1	—	153	244	501
<b>Verwarming van de woning, in hoofdzaak door :</b>									
<b>a) Individuele centrale verwarming :</b>									
— met steenkool, cokes . . . . .	118	97	165	66	—	4	98	548	2 047
— met stadsgas . . . . .	14	18	28	8	—	—	7	75	271
— met butaan- of propaangas . . . . .	—	1	1	1	—	—	—	3	9
— met elektriciteit . . . . .	13	5	16	—	—	—	3	37	147
— met stookolie . . . . .	263	189	199	26	—	2	89	768	3 119
— met overige brandstof n.e.g. . . . .	4	1	—	—	—	—	2	7	26
<b>b) Centrale verwarming, gemeenschappelijk voor verscheidene woningen of gebouwen :</b>									
— met steenkool, cokes . . . . .	13	8	20	5	—	—	13	59	164
— met stadsgas . . . . .	—	—	1	—	—	—	1	2	5
— met butaan- of propaangas . . . . .	—	—	—	1	—	—	—	1	2
— met elektriciteit . . . . .	—	1	1	—	—	—	—	2	4
— met stookolie . . . . .	25	17	41	18	—	1	42	144	376
— met overige brandstof n.e.g. . . . .	—	—	—	—	—	—	—	—	—
<b>c) Vuurhaarden :</b>									
— met steenkool, cokes . . . . .	1 702	8 793	6 091	22 828	22	143	14 898	54 477	176 578
— met stadsgas . . . . .	20	23	23	41	—	—	14	121	422
— met butaan- of propaangas . . . . .	2	7	9	23	—	—	8	49	149
— met elektriciteit . . . . .	10	14	13	8	—	—	10	55	209
— met stookolie . . . . .	100	168	193	138	1	7	78	685	2 352
— met overige brandstof n.e.g. . . . .	7	37	11	53	—	—	24	132	446
<b>Gewoonlijk gebruikte brandstof of energie voor de bereiding der maaltijden :</b>									
— steenkool, cokes . . . . .	284	2 853	892	5 601	9	22	6 488	16 149	48 516
— stadsgas . . . . .	1 161	2 468	3 201	6 612	9	57	3 886	17 394	57 343
— butaangas of propaangas . . . . .	405	2 917	1 836	9 931	4	50	4 269	19 412	64 767
— elektriciteit . . . . .	436	1 098	874	1 023	1	26	583	4 041	15 222
— stookolie . . . . .	1	13	8	7	—	2	13	44	131
— overige brandstof n.e.g. . . . .	4	30	1	42	—	—	48	125	347
<b>Woning aangesloten op een telefoonnet . . . . .</b>	<b>1 888</b>	<b>3 870</b>	<b>1 538</b>	<b>740</b>	<b>6</b>	<b>47</b>	<b>1 068</b>	<b>9 157</b>	<b>34 724</b>

ADMINISTRATIEF ARRONDISSEMENT AAT

TABEL IX

GERIEFLIJKHEDEN VAN DE WONINGEN	Aantal woningen waarin het gezinshoofd is :						Totaal aantal woningen	Aantal bewoners	
	Bedrijfshoofd		Bediende	Werkman	Thuis- arbeider	Helper			Andere toestand (gepen- sioneerde, werkloos enz.)
	met personeel	zonder personeel							
<b>Bevoorrading in water uit :</b>									
— een put . . . . .	320	3 130	854	2 474	1	42	3 718	10 539	32 744
— een citerne (regenwater) . . . . .	732	4 500	3 037	6 432	2	66	8 162	22 931	70 139
— een openbare fontein . . . . .	19	111	93	214	—	1	321	759	2 108
— een openbare waterleiding . . . . .	646	3 170	2 810	5 331	2	56	6 561	18 576	56 713
<b>Aangesloten op een rioolnet . . . . .</b>	<b>449</b>	<b>1 617</b>	<b>1 862</b>	<b>2 686</b>	<b>2</b>	<b>34</b>	<b>3 285</b>	<b>9 935</b>	<b>30 165</b>
<b>Aangesloten op een openbare gasleiding . . . . .</b>	<b>144</b>	<b>305</b>	<b>702</b>	<b>472</b>	<b>—</b>	<b>10</b>	<b>669</b>	<b>2 302</b>	<b>6 704</b>
<b>Privaat :</b>									
— voor uitsluitend gebruik van het gezin, met waterspoeling . . . . .	382	610	1 101	525	2	15	742	3 377	11 166
— voor uitsluitend gebruik van het gezin, zonder waterspoeling . . . . .	378	4 129	2 104	6 496	—	53	8 123	21 283	64 009
— niet voor uitsluitend gebruik van het gezin, met waterspoeling . . . . .	21	22	37	29	—	2	73	184	423
— niet voor uitsluitend gebruik van het gezin, zonder waterspoeling . . . . .	22	142	106	275	—	11	342	898	2 264
<b>Badkamer en stortbad :</b>									
— woning met private badkamer of privaat stortbad . . . . .	413	570	989	387	—	17	608	2 984	10 341
— woning met gemeenschappelijke badkamer of gemeenschappelijk stortbad . . . . .	2	4	4	1	—	—	2	13	36
<b>Verlichting :</b>									
— elektrisch en met gas . . . . .	12	26	34	30	—	—	37	139	403
— uitsluitend elektrisch . . . . .	790	4 870	3 308	7 271	2	81	9 180	25 502	77 250
— uitsluitend met gas . . . . .	1	1	2	6	—	—	7	17	43
— overige . . . . .	—	6	4	18	—	—	56	84	166
<b>Verwarming van de woning, in hoofdzaak door :</b>									
<b>a) Individuele centrale verwarming :</b>									
— met steenkool, cokes . . . . .	84	132	201	78	—	1	157	653	2 142
— met stadsgas . . . . .	3	4	9	2	—	—	2	20	60
— met butaan- of propaangas . . . . .	1	2	2	—	—	—	2	7	30
— met elektriciteit . . . . .	2	1	3	—	—	—	—	6	30
— met stookolie . . . . .	115	94	149	20	—	4	82	464	1 582
— met overige brandstof n.e.g. . . . .	—	1	—	—	—	—	3	4	14
<b>b) Centrale verwarming, gemeenschappelijk voor verscheidene woningen of gebouwen :</b>									
— met steenkool, cokes . . . . .	1	2	5	4	—	1	5	18	56
— met stadsgas . . . . .	—	1	—	—	—	—	—	1	5
— met butaan- of propaangas . . . . .	—	—	—	—	—	—	—	—	—
— met elektriciteit . . . . .	—	—	—	—	—	—	—	—	—
— met stookolie . . . . .	10	3	7	3	—	—	6	29	75
— met overige brandstof n.e.g. . . . .	—	1	—	—	—	—	—	1	3
<b>c) Vuurhaarden :</b>									
— met steenkool, cokes . . . . .	525	4 483	2 775	7 109	2	71	8 891	23 856	71 643
— met stadsgas . . . . .	8	13	16	4	—	2	5	48	149
— met butaan- of propaangas . . . . .	1	2	5	9	—	—	6	23	72
— met elektriciteit . . . . .	2	7	6	4	—	1	5	25	72
— met stookolie . . . . .	46	141	160	76	—	1	101	525	1 714
— met overige brandstof n.e.g. . . . .	5	16	10	16	—	—	15	62	215
<b>Gewoonlijk gebruikte brandstof of energie voor de bereiding der maaltijden :</b>									
— steenkool, cokes . . . . .	321	3 106	1 426	4 918	—	46	6 899	16 716	49 569
— stadsgas . . . . .	108	171	434	207	—	7	284	1 211	3 614
— butaangas of propaangas . . . . .	214	1 196	1 205	2 036	2	19	1 797	6 469	20 110
— elektriciteit . . . . .	150	396	263	141	—	8	266	1 224	4 172
— stookolie . . . . .	9	25	17	15	—	1	25	92	309
— overige brandstof n.e.g. . . . .	1	9	3	8	—	—	9	30	88
<b>Woning aangesloten op een telefoonnet . . . . .</b>	<b>692</b>	<b>2 283</b>	<b>1 018</b>	<b>390</b>	<b>—</b>	<b>37</b>	<b>962</b>	<b>5 382</b>	<b>18 562</b>



ADMINISTRATIEF ARRONDISSEMENT CHARLEROI

TABEL IX

GERIEFLIJKHEDEN VAN DE WONINGEN	Aantal woningen waarin het gezinshoofd is :							Totaal aantal woningen	Aantal bewoners
	Bedrijfshoofd		Bediende	Werkman	Thuis- arbeider	Helper	Andere toestand (vepen- sioneerde, werkloos enz.)		
	met personeel	zonder personeel							
<b>Bevoorrading in water uit :</b>									
— een put . . . . .	313	1 082	1 183	2 814	1	14	3 994	9 401	26 050
— een citerne (regenwater) . . . . .	2 940	9 522	21 519	47 060	11	171	49 211	130 434	370 948
— een openbare fontein . . . . .	27	76	148	1 485	1	3	1 166	2 906	8 212
— een openbare waterleiding . . . . .	3 722	11 517	25 978	57 493	18	235	58 101	157 064	435 167
<b>Aangesloten op een rioolnet . . . . .</b>	<b>2 903</b>	<b>7 896</b>	<b>17 919</b>	<b>29 462</b>	<b>10</b>	<b>177</b>	<b>28 898</b>	<b>87 265</b>	<b>243 179</b>
<b>Aangesloten op een openbare gasleiding . . . . .</b>	<b>2 490</b>	<b>6 272</b>	<b>13 843</b>	<b>15 464</b>	<b>6</b>	<b>136</b>	<b>17 529</b>	<b>55 740</b>	<b>150 887</b>
<b>Privaat :</b>									
— voor uitsluitend gebruik van het gezin, met waterspoeling . . . . .	3 005	6 461	16 542	16 641	8	135	15 777	58 569	172 473
— voor uitsluitend gebruik van het gezin, zonder waterspoeling . . . . .	567	4 433	7 936	36 742	9	71	38 096	87 854	245 175
— niet voor uitsluitend gebruik van het gezin, met waterspoeling . . . . .	173	589	1 159	2 788	1	30	2 598	7 338	14 784
— niet voor uitsluitend gebruik van het gezin, zonder waterspoeling . . . . .	59	415	879	4 560	—	7	4 965	10 885	22 670
<b>Badkamer en stortbad :</b>									
— woning met private badkamer of privaat stort- bad . . . . .	2 703	4 467	12 615	8 347	3	95	8 259	36 489	112 178
— woning met gemeenschappelijke badkamer of gemeenschappelijk stortbad . . . . .	44	97	311	230	—	4	418	1 104	2 353
<b>Verlichting :</b>									
— elektrisch en met gas . . . . .	53	81	147	152	—	1	225	659	1 633
— uitsluitend elektrisch . . . . .	3 742	11 808	26 342	60 472	18	242	61 095	163 719	452 805
— uitsluitend met gas . . . . .	2	1	7	13	—	—	10	33	97
— overige . . . . .	7	8	20	94	—	—	105	234	565
<b>Verwarming van de woning, in hoofdzaak door :</b>									
<b>a) Individuele centrale verwarming :</b>									
— met steenkool, cokes . . . . .	716	962	2 758	901	—	20	1 446	6 803	21 247
— met stadsgas . . . . .	23	31	85	8	—	1	54	202	555
— met butaan- of propaangas . . . . .	1	5	7	6	—	—	2	21	64
— met elektriciteit . . . . .	1	6	18	4	—	—	6	35	101
— met stookolie . . . . .	626	520	980	123	—	10	522	2 781	8 731
— met overige brandstof n.e.g. . . . .	1	5	5	1	—	—	—	12	45
<b>b) Centrale verwarming, gemeenschappelijk voor verscheidene woningen of gebouwen :</b>									
— met steenkool, cokes . . . . .	57	106	344	215	—	6	290	1 018	2 274
— met stadsgas . . . . .	3	6	11	2	—	—	9	31	60
— met butaan- of propaangas . . . . .	—	—	1	1	—	—	—	2	2
— met elektriciteit . . . . .	1	—	4	—	—	—	—	5	11
— met stookolie . . . . .	136	171	655	187	—	6	453	1 608	3 719
— met overige brandstof n.e.g. . . . .	—	3	15	7	—	—	1	26	57
<b>c) Vuurhaarden :</b>									
— met steenkool, cokes . . . . .	1 993	9 318	20 521	58 058	16	179	57 979	148 064	406 746
— met stadsgas . . . . .	34	65	116	85	—	3	67	370	923
— met butaan- of propaangas . . . . .	5	30	48	77	2	—	39	201	399
— met elektriciteit . . . . .	10	9	41	29	—	—	20	109	270
— met stookolie . . . . .	181	583	846	916	—	14	486	3 026	8 953
— met overige brandstof n.e.g. . . . .	16	78	58	110	—	4	61	327	936
<b>Gewoonlijk gebruikte brandstof of energie voor de bereiding der maaltijden :</b>									
— steenkool, cokes . . . . .	702	3 603	6 223	26 658	5	58	34 434	71 683	187 777
— stadsgas . . . . .	1 892	4 339	10 121	9 244	5	109	10 294	36 004	97 467
— butaangas of propaangas . . . . .	780	3 184	7 866	23 338	8	67	15 221	50 464	150 250
— elektriciteit . . . . .	401	665	2 196	1 346	—	6	1 311	5 925	18 019
— stookolie . . . . .	25	85	97	109	—	1	129	446	1 265
— overige brandstof n.e.g. . . . .	4	22	12	35	—	2	46	121	318
<b>Woning aangesloten op een telefoonnet . . . . .</b>	<b>3 465</b>	<b>8 839</b>	<b>10 424</b>	<b>5 167</b>	<b>4</b>	<b>147</b>	<b>7 408</b>	<b>35 454</b>	<b>105 373</b>

ADMINISTRATIEF ARRONDISSEMENT BERGEN

TABEL IX

GERIEFLIJKHEDEN VAN DE WONINGEN	Aantal woningen waarin het gezinshoofd is :						Totaal aantal woningen	Aantal bewoners	
	Bedrijfshoofd		Bediende	Werkman	Thuis- arbeider	Helper			Andere toestand (open- sioneerde werkloos enz.)
	met personeel	zonder personeel							
<b>Bevoorrading in water uit :</b>									
— een put . . . . .	276	1 783	1 028	2 297	—	23	4 188	9 595	27 663
— een citerne (regenwater) . . . . .	1 605	6 966	12 689	20 570	—	116	36 778	78 724	222 858
— een openbare fontein . . . . .	8	45	80	190	—	—	315	638	1 799
— een openbare waterleiding . . . . .	1 901	7 663	14 168	22 951	—	138	39 405	86 226	242 549
<b>Aangesloten op een rioolnet . . . . .</b>	1 301	4 158	8 692	9 555	—	76	15 966	39 748	115 236
<b>Aangesloten op een openbare gasleiding . . . . .</b>	1 142	3 603	8 728	9 054	—	59	17 168	39 754	109 019
<b>Privaat :</b>									
— voor uitsluitend gebruik van het gezin, met waterspoeling . . . . .	1 233	2 872	7 093	4 714	—	46	7 022	22 980	72 794
— voor uitsluitend gebruik van het gezin, zonder waterspoeling . . . . .	572	4 484	6 479	17 101	—	62	30 143	58 841	162 957
— niet voor uitsluitend gebruik van het gezin, met waterspoeling . . . . .	105	321	489	760	—	12	1 435	3 122	6 513
— niet voor uitsluitend gebruik van het gezin, zonder waterspoeling . . . . .	63	398	678	1 939	—	19	3 870	6 967	14 613
<b>Badkamer en stortbad :</b>									
— woning met private badkamer of privaat stortbad . . . . .	1 160	2 094	5 606	2 721	—	32	4 596	16 209	53 317
— woning met gemeenschappelijke badkamer of gemeenschappelijk stortbad . . . . .	17	34	61	42	—	1	123	278	648
<b>Verlichting :</b>									
— elektrisch en met gas . . . . .	25	53	133	125	—	—	222	558	1 469
— uitsluitend elektrisch . . . . .	1 948	8 006	14 585	24 355	—	139	42 088	91 121	254 912
— uitsluitend met gas . . . . .	—	3	7	4	—	—	54	68	117
— overige . . . . .	1	13	14	30	—	—	106	164	381
<b>Verwarming van de woning, in hoofdzaak door :</b>									
<i>a) Individuele centrale verwarming :</i>									
— met steenkool, cokes . . . . .	267	477	1 316	317	—	4	772	3 153	10 194
— met stadsgas . . . . .	22	30	86	8	—	—	52	198	574
— met butaan- of propaangas . . . . .	—	1	2	1	—	—	—	4	11
— met elektriciteit . . . . .	2	1	12	2	—	—	5	22	79
— met stookolie . . . . .	323	366	539	43	—	5	350	1 626	5 342
— met overige brandstof n.e.g. . . . .	1	1	3	—	—	—	—	5	18
<i>b) Centrale verwarming, gemeenschappelijk voor verscheidene woningen of gebouwen :</i>									
— met steenkool, cokes . . . . .	19	26	66	63	—	—	86	260	613
— met stadsgas . . . . .	1	2	4	1	—	—	6	14	25
— met butaan- of propaangas . . . . .	—	—	—	1	—	—	—	1	1
— met elektriciteit . . . . .	1	1	1	1	—	—	—	4	11
— met stookolie . . . . .	19	31	88	12	—	—	87	237	552
— met overige brandstof n.e.g. . . . .	—	—	1	—	—	—	—	1	4
<i>c) Vuurhaarden :</i>									
— met steenkool, cokes . . . . .	1 170	6 767	12 089	23 797	—	120	40 807	84 750	234 827
— met stadsgas . . . . .	25	54	91	30	—	1	62	263	684
— met butaan- of propaangas . . . . .	5	17	19	17	—	—	15	73	158
— met elektriciteit . . . . .	6	16	31	6	—	—	11	70	188
— met stookolie . . . . .	107	258	379	184	—	9	191	1 128	3 320
— met overige brandstof n.e.g. . . . .	6	27	11	31	—	—	26	101	273
<b>Gewoonlijk gebruikte brandstof of energie voor de bereiding der maaltijden :</b>									
— steenkool, cokes . . . . .	780	4 672	7 330	18 667	—	73	34 968	66 490	181 535
— stadsgas . . . . .	642	1 617	4 334	2 254	—	30	3 840	12 717	35 885
— butaangas of propaangas . . . . .	250	1 168	2 092	3 264	—	24	3 106	9 904	30 443
— elektriciteit . . . . .	256	553	916	286	—	12	487	2 510	8 143
— stookolie . . . . .	39	55	54	25	—	—	52	225	698
— overige brandstof n.e.g. . . . .	7	10	12	18	—	—	17	64	170
<b>Woning aangesloten op een telefoonnet . . . . .</b>	1 658	4 750	4 211	1 246	—	70	3 301	15 236	47 014

ADMINISTRATIEF ARRONDISSEMENT ZINNIK

TABEL IX

GERIEFLIJKHEDEN VAN DE WONINGEN	Aantal woningen waarin het gezinshoofd is :						Andere toestand (gepensioneerde, werkloos enz.)	Totaal aantal woningen	Aantal bewoners
	Bedrijfshoofd		Bediende	Werkman	Thuis- arbeider	Helper			
	met personeel	zonder personeel							
<b>Bevoorrading in water uit :</b>									
— een put . . . . .	321	2 310	950	2 635	1	31	3 483	9 731	29 313
— een citerne (regenwater) . . . . .	1 195	5 262	7 440	16 459	8	86	17 736	48 186	141 227
— een openbare fontein . . . . .	12	65	68	378	—	—	371	894	2 471
— een openbare waterleiding . . . . .	1 207	4 490	7 781	17 138	9	83	17 969	48 677	139 890
<b>Aangesloten op een rioolnet . . . . .</b>	955	2 950	5 950	9 963	8	56	10 211	30 093	85 851
<b>Aangesloten op een openbare gasleiding . . . . .</b>	903	2 751	5 751	7 891	5	38	9 055	26 394	72 963
<b>Privaat :</b>									
— voor uitsluitend gebruik van het gezin, met Lateespoelin0 . . . . .	920	2 153	4 722	4 602	3	44	4 554	16 998	52 173
— oore uitsluitend gebruik van het gezin, zonder waterspoeling . . . . .	397	3 579	3 403	13 603	7	41	15 013	36 043	103 157
— niet voor uitsluitend gebruik van het gezin, met waterspoeling . . . . .	36	155	141	459	—	4	347	1 142	2 531
— niet voor uitsluitend gebruik van het gezin, zonder waterspoeling . . . . .	24	174	173	971	—	16	974	2 332	5 042
<b>Badkamer en stortbad :</b>									
— woning met private badkamer of privaat stortbad . . . . .	843	1 376	3 285	1 802	1	24	2 158	9 489	30 858
— woning met gemeenschappelijke badkamer of gemeenschappelijk stortbad . . . . .	4	13	24	98	—	1	59	199	348
<b>Verlichting :</b>									
— elektrisch en met gas . . . . .	21	69	120	195	1	—	193	599	1 605
— uitsluitend elektrisch . . . . .	1 356	5 985	8 313	19 404	9	105	20 608	55 780	161 019
— uitsluitend met gas . . . . .	—	1	4	7	—	—	24	36	85
— overige . . . . .	—	6	3	29	—	—	63	101	197
<b>Verwarming van de woning, in hoofdzaak door :</b>									
<b>a) Individuele centrale verwarming :</b>									
— met steenkool, cokes . . . . .	199	327	741	255	—	10	505	2 037	6 421
— met stadsgas . . . . .	13	16	50	8	—	—	22	109	322
— met butaan- of propaangas . . . . .	—	—	1	—	—	—	2	3	5
— met elektriciteit . . . . .	—	—	6	2	—	—	2	10	32
— met stookolie . . . . .	241	203	359	34	—	4	217	1 058	3 524
— met overige brandstof n.e.g. . . . .	2	1	3	1	—	—	—	7	30
<b>b) Centrale verwarming, gemeenschappelijk voor verscheidene woningen of gebouwen :</b>									
— met steenkool, cokes . . . . .	10	19	37	30	—	1	30	127	308
— met stadsgas . . . . .	2	3	4	1	—	—	2	12	26
— met butaan- of propaangas . . . . .	—	—	—	—	—	—	—	—	—
— met elektriciteit . . . . .	—	—	—	—	—	—	—	—	—
— met stookolie . . . . .	17	16	74	82	—	—	74	263	538
— met overige brandstof n.e.g. . . . .	—	—	—	—	—	—	—	—	—
<b>c) Vuurhaarden :</b>									
— met steenkool, cokes . . . . .	814	5 222	6 859	18 965	10	84	19 826	51 780	148 389
— met stadsgas . . . . .	11	37	56	21	—	1	37	163	449
— met butaan- of propaangas . . . . .	2	13	9	24	—	—	20	68	173
— met elektriciteit . . . . .	7	7	8	5	—	—	7	34	109
— met stookolie . . . . .	55	167	209	172	—	5	112	720	2 203
— met overige brandstof n.e.g. . . . .	4	30	23	35	—	—	32	124	374
<b>Gewoonlijk gebruikte brandstof of energie voor de bereiding der maaltijden :</b>									
— steenkool, cokes . . . . .	428	2 804	2 617	10 963	4	37	13 728	30 581	86 064
— stadsgas . . . . .	634	1 726	3 931	3 950	3	30	3 932	14 206	39 931
— butaangas of propaangas . . . . .	206	1 248	1 499	4 456	3	30	3 002	10 444	32 749
— elektriciteit . . . . .	100	240	365	218	—	8	178	1 109	3 659
— stookolie . . . . .	9	23	21	18	—	—	19	90	268
— overige brandstof n.e.g. . . . .	—	20	6	30	—	—	29	85	232
<b>Woning aangesloten op een telefoonnet . . . . .</b>	1 200	3 701	2 669	1 182	1	46	1 835	10 634	34 258

ADMINISTRATIEF ARRONDISSEMENT THUIN

TABEL IX

GERIEFLIJKHEDEN VAN DE WONINGEN	Aantal woningen waarin het gezinshoofd is :							Totaal aantal woningen	Aantal bewoners
	Bedrijfshoofd		Bediende	Werkman	Thuis- arbeider	Helper	Andere toestand (gepen- sioneerde, werkloos enz.)		
	met personeel	zonder personeel							
<b>Bevoorrading in water uit :</b>									
— een put . . . . .	356	2 136	931	2 032	1	16	2 832	8 304	25 352
— een citerne (regenwater) . . . . .	961	3 836	5 278	10 429	20	47	11 678	32 249	94 509
— een openbare fontein . . . . .	23	153	130	420	—	2	466	1 194	3 593
— een openbare waterleiding . . . . .	1 045	4 077	5 827	13 152	26	66	14 062	38 255	110 026
<b>Aangesloten op een rioolnet . . . . .</b>	601	2 068	3 333	5 016	16	49	5 594	16 668	47 554
<b>Aangesloten op een openbare gasleiding . . . . .</b>	421	1 347	2 333	2 694	17	34	3 563	10 409	28 858
<b>Privaat :</b>									
— voor uitsluitend gebruik van het gezin, met waterspoeling . . . . .	800	1 831	3 058	2 448	8	28	2 627	10 800	33 453
— voor uitsluitend gebruik van het gezin, zonder waterspoeling . . . . .	373	3 666	3 219	11 414	19	39	12 567	31 288	90 852
— niet voor uitsluitend gebruik van het gezin, met waterspoeling . . . . .	50	118	171	278	1	6	354	978	2 346
— niet voor uitsluitend gebruik van het gezin, zonder waterspoeling . . . . .	32	254	234	1 178	—	6	1 388	3 092	6 809
<b>Badkamer en stortbad :</b>									
— woning met private badkamer of privaat stortbad . . . . .	719	1 178	2 143	1 315	3	23	1 448	6 829	22 256
— woning met gemeenschappelijke badkamer of gemeenschappelijk stortbad . . . . .	11	16	39	41	—	3	67	177	438
<b>Verlichting :</b>									
— elektrisch en met gas . . . . .	14	31	33	24	—	—	39	141	410
— uitsluitend elektrisch . . . . .	1 238	5 825	6 636	15 263	28	79	16 852	45 921	132 813
— uitsluitend met gas . . . . .	2	1	—	2	—	—	4	9	22
— overige . . . . .	1	13	5	29	—	—	41	89	223
<b>Verwarming van de woning, in hoofdzaak door :</b>									
<b>a) Individuele centrale verwarming :</b>									
— met steenkool, cokes . . . . .	142	261	508	140	—	5	332	1 388	4 376
— met stadsgas . . . . .	3	8	9	2	—	—	9	31	94
— met butaan- of propaangas . . . . .	3	2	1	—	—	—	4	10	38
— met elektriciteit . . . . .	—	1	6	—	—	—	4	11	30
— met stookolie . . . . .	162	156	210	15	—	3	149	695	2 320
— met overige brandstof n.e.g. . . . .	4	8	8	2	—	—	2	24	89
<b>b) Centrale verwarming, gemeenschappelijk voor verscheidene woningen of gebouwen :</b>									
— met steenkool, cokes . . . . .	5	10	27	19	—	1	33	95	221
— met stadsgas . . . . .	—	1	—	—	—	—	1	2	6
— met butaan- of propaangas . . . . .	—	—	—	—	—	—	—	—	—
— met elektriciteit . . . . .	—	—	—	1	—	—	—	1	1
— met stookolie . . . . .	14	4	11	3	—	—	17	49	129
— met overige brandstof n.e.g. . . . .	—	—	—	1	—	—	—	1	4
<b>c) Vuurhaarden :</b>									
— met steenkool, cokes . . . . .	741	4 532	5 357	14 110	27	58	15 574	40 399	115 033
— met stadsgas . . . . .	8	14	24	8	—	—	11	65	185
— met butaan- of propaangas . . . . .	2	5	8	17	—	—	13	45	123
— met elektriciteit . . . . .	2	5	10	3	—	—	7	27	83
— met stookolie . . . . .	97	272	238	272	—	5	185	1 069	3 458
— met overige brandstof n.e.g. . . . .	72	590	257	725	1	7	595	2 247	7 275
<b>Gewoonlijk gebruikte brandstof of energie voor de bereiding der maaltijden :</b>									
— steenkool, cokes . . . . .	373	2 338	2 115	7 679	9	23	10 790	23 327	63 853
— stadsgas . . . . .	313	880	1 533	1 273	12	23	1 456	5 490	15 570
— butaangas of propaangas . . . . .	439	2 056	2 572	5 698	5	26	4 035	14 831	46 156
— elektriciteit . . . . .	75	164	292	164	2	2	204	903	2 800
— stookolie . . . . .	22	75	36	54	—	2	60	249	839
— overige brandstof n.e.g. . . . .	33	356	126	450	—	3	391	1 359	4 247
<b>Woning aangesloten op een telefoonnet . . . . .</b>	1 110	3 570	2 193	1 123	4	34	1 788	9 822	31 881

ADMINISTRATIEF ARRONDISSEMENT DOORNIK

TABEL IX

GERIEFLIJKHEDEN VAN DE WONINGEN	Aantal woningen waarin het gezinshoofd is :							Totaal aantal woningen	Aantal bewoners
	Bedrijfshoofd		Bediende	Werkman	Thuis- arbeider	Helper	Andere toestand (gepen- sioneerde, werkloos enz.)		
	met personeel	zonder personeel							
<b>Bevoorrading in water uit :</b>									
— een put . . . . .	611	3 287	1 701	5 057	3	76	6 060	16 795	50 658
— een citerne (regenwater) . . . . .	1 640	6 168	7 085	13 468	10	150	15 112	43 633	128 588
— een openbare fontein . . . . .	23	137	249	854	2	7	866	2 138	5 734
— een openbare waterleiding . . . . .	1 298	3 846	6 280	8 923	8	79	10 414	30 848	89 152
<b>Aangesloten op een rioolnet . . . . .</b>	<b>1 100</b>	<b>2 850</b>	<b>4 721</b>	<b>5 823</b>	<b>6</b>	<b>80</b>	<b>6 980</b>	<b>21 550</b>	<b>62 139</b>
<b>Aangesloten op een openbare gasleiding . . . . .</b>	<b>731</b>	<b>1 495</b>	<b>3 478</b>	<b>2 720</b>	<b>4</b>	<b>27</b>	<b>3 854</b>	<b>12 309</b>	<b>34 591</b>
<b>Privaat :</b>									
— voor uitsluitend gebruik van het gezin, met waterspoeling . . . . .	970	1 522	3 291	1 617	2	42	2 517	9 961	30 548
— voor uitsluitend gebruik van het gezin, zonder waterspoeling . . . . .	735	4 719	4 331	12 292	9	92	13 067	35 245	102 981
— niet voor uitsluitend gebruik van het gezin, met waterspoeling . . . . .	49	122	140	245	—	7	469	1 032	2 137
— niet voor uitsluitend gebruik van het gezin, zonder waterspoeling . . . . .	39	285	197	803	1	24	1 031	2 380	5 585
<b>Badkamer en stortbad :</b>									
— woning met private badkamer of privaat stortbad . . . . .	946	1 167	2 541	901	1	28	1 417	7 001	23 712
— woning met gemeenschappelijke badkamer of gemeenschappelijk stortbad . . . . .	4	5	23	22	—	1	35	90	229
<b>Verlichting :</b>									
— elektrisch en met gas . . . . .	27	42	88	64	—	2	104	327	933
— uitsluitend elektrisch . . . . .	1 765	6 598	7 867	14 854	12	163	16 854	48 113	139 977
— uitsluitend met gas . . . . .	—	1	1	1	—	—	5	8	16
— overige . . . . .	2	7	3	38	—	—	121	171	328
<b>Verwarming van de woning, in hoofdzaak door :</b>									
<b>a) Individuele centrale verwarming :</b>									
— met steenkool, cokes . . . . .	241	286	597	197	—	5	473	1 799	5 836
— met stadsgas . . . . .	10	22	42	7	—	—	28	109	340
— met butaan- of propaangas . . . . .	3	2	6	—	—	—	2	13	38
— met elektriciteit . . . . .	2	2	5	1	—	—	1	11	30
— met stookolie . . . . .	333	275	417	31	—	4	274	1 334	4 548
— met overige brandstof n.e.g. . . . .	3	—	2	—	—	—	1	6	21
<b>b) Centrale verwarming, gemeenschappelijk voor verscheidene woningen of gebouwen :</b>									
— met steenkool, cokes . . . . .	14	13	49	18	—	—	31	125	343
— met stadsgas . . . . .	—	1	1	1	—	—	4	7	19
— met butaan- of propaangas . . . . .	—	—	1	—	—	—	—	1	1
— met elektriciteit . . . . .	—	—	1	—	—	—	1	2	2
— met stookolie . . . . .	26	9	54	9	—	3	43	144	369
— met overige brandstof n.e.g. . . . .	—	—	—	—	—	—	—	—	—
<b>c) Vuurhaarden :</b>									
— met steenkool, cokes . . . . .	1 024	5 736	6 309	14 406	12	140	15 927	43 554	125 108
— met stadsgas . . . . .	28	27	122	55	—	3	53	288	834
— met butaan- of propaangas . . . . .	1	11	19	17	—	—	13	61	172
— met elektriciteit . . . . .	6	9	11	7	—	2	8	43	133
— met stookolie . . . . .	93	228	299	174	—	8	169	971	3 058
— met overige brandstof n.e.g. . . . .	10	27	24	34	—	—	56	151	402
<b>Gewoonlijk gebruikte brandstof of energie voor de bereiding der maaltijden :</b>									
— steenkool, cokes . . . . .	616	3 588	2 905	8 904	5	77	11 640	27 735	77 313
— stadsgas . . . . .	535	840	2 277	1 157	2	16	1 708	6 535	19 103
— butaangas of propaangas . . . . .	437	1 795	2 408	4 657	5	57	3 381	12 740	39 624
— elektriciteit . . . . .	178	354	324	171	—	13	245	1 285	4 283
— stookolie . . . . .	23	53	37	43	—	2	45	203	647
— overige brandstof n.e.g. . . . .	5	18	8	25	—	—	65	121	284
<b>Woning aangesloten op een telefoonnet . . . . .</b>	<b>1 534</b>	<b>3 750</b>	<b>2 215</b>	<b>760</b>	<b>1</b>	<b>70</b>	<b>1 707</b>	<b>10 037</b>	<b>33 566</b>

ADMINISTRATIEF ARRONDISSEMENT HOEI

TABEL IX

GERIEFLIJKHEDEN VAN DE WONINGEN	Aantal woningen waarin het gezinshoofd is :						Totaal aantal woningen	Aantal bewoners	
	Bedrijfshoofd		Bediende	Werkman	Thuis- arbeider	Helper			Andere toestand (gepen- sioneerde, werkloos enz.)
	met personeel	zonder personeel							
<b>Bevoorrading in water uit :</b>									
— een put . . . . .	238	636	441	871	—	8	1 238	3 432	10 546
— een citerne (regenwater) . . . . .	675	1 870	2 922	5 375	2	36	5 557	16 437	48 774
— een openbare fontein . . . . .	14	60	51	272	—	1	249	647	1 960
— een openbare waterleiding . . . . .	1 108	3 594	4 649	9 770	2	69	10 322	29 514	86 102
<b>Aangesloten op een rioolnet . . . . .</b>	<b>445</b>	<b>985</b>	<b>1 889</b>	<b>2 099</b>	<b>—</b>	<b>26</b>	<b>2 288</b>	<b>7 732</b>	<b>23 571</b>
<b>Aangesloten op een openbare gasleiding . . . . .</b>	<b>344</b>	<b>703</b>	<b>1 335</b>	<b>988</b>	<b>—</b>	<b>18</b>	<b>1 535</b>	<b>4 923</b>	<b>13 808</b>
<b>Privaat :</b>									
— voor uitsluitend gebruik van het gezin, met waterspoeling . . . . .	810	1 473	2 901	2 637	—	34	2 663	10 518	32 719
— voor uitsluitend gebruik van het gezin, zonder waterspoeling . . . . .	301	2 088	1 572	7 036	2	30	7 374	18 403	53 296
— niet voor uitsluitend gebruik van het gezin, met waterspoeling . . . . .	55	168	202	298	—	8	417	1 148	2 645
— niet voor uitsluitend gebruik van het gezin, zonder waterspoeling . . . . .	22	138	172	551	—	4	658	1 545	3 601
<b>Badkamer en stortbad :</b>									
— woning met private badkamer of privaat stortbad . . . . .	666	892	1 784	926	—	25	1 205	5 498	18 279
— woning met gemeenschappelijke badkamer of gemeenschappelijk stortbad . . . . .	15	28	47	42	—	3	63	198	486
<b>Verlichting :</b>									
— elektrisch en met gas . . . . .	1	7	11	12	—	—	16	47	141
— uitsluitend elektrisch . . . . .	1 186	3 852	4 832	10 488	2	76	11 064	31 500	91 960
— uitsluitend met gas . . . . .	—	1	1	3	—	—	1	6	17
— overige . . . . .	1	7	3	19	—	—	31	61	143
<b>Verwarming van de woning, in hoofdzaak door :</b>									
<b>a) Individuele centrale verwarming :</b>									
— met steenkool, cokes . . . . .	119	123	307	139	—	5	201	894	2 960
— met stadsgas . . . . .	4	1	2	—	—	—	1	8	22
— met butaan- of propaangas . . . . .	—	1	—	—	—	—	1	2	7
— met elektriciteit . . . . .	—	—	1	1	—	—	3	5	13
— met stookolie . . . . .	152	107	202	24	—	1	168	654	2 344
— met overige brandstof n.e.g. . . . .	2	4	4	6	—	—	3	19	72
<b>b) Centrale verwarming, gemeenschappelijk voor verscheidene woningen of gebouwen :</b>									
— met steenkool, cokes . . . . .	15	14	28	30	—	—	45	132	342
— met stadsgas . . . . .	1	1	2	2	—	—	—	6	13
— met butaan- of propaangas . . . . .	—	2	—	—	—	—	—	2	12
— met elektriciteit . . . . .	—	—	—	—	—	—	—	—	—
— met stookolie . . . . .	22	17	89	24	—	—	69	221	559
— met overige brandstof n.e.g. . . . .	1	—	—	—	—	—	1	2	10
<b>c) Vuurhaarden :</b>									
— met steenkool, cokes . . . . .	759	3 163	3 927	9 691	1	62	10 087	27 690	79 541
— met stadsgas . . . . .	8	9	9	7	—	—	4	37	95
— met butaan- of propaangas . . . . .	2	12	5	8	—	—	11	38	108
— met elektriciteit . . . . .	1	1	1	4	—	1	2	10	25
— met stookolie . . . . .	67	163	169	155	1	5	114	674	2 128
— met overige brandstof n.e.g. . . . .	35	249	101	430	—	2	402	1 219	4 008
<b>Gewoonlijk gebruikte brandstof of energie voor de bereiding der maaltijden :</b>									
— steenkool, cokes . . . . .	470	2 071	1 769	5 652	1	27	7 521	17 511	48 997
— stadsgas . . . . .	245	417	896	490	—	13	811	2 872	8 159
— butaangas of propaangas . . . . .	380	1 108	1 971	4 040	1	30	2 358	9 888	30 839
— elektriciteit . . . . .	41	76	146	65	—	4	105	437	1 372
— stookolie . . . . .	30	45	25	35	—	1	40	176	618
— overige brandstof n.e.g. . . . .	22	150	40	239	—	1	277	729	2 274
<b>Woning aangesloten op een telefoonnet . . . . .</b>	<b>1 067</b>	<b>2 461</b>	<b>1 774</b>	<b>889</b>	<b>—</b>	<b>38</b>	<b>1 590</b>	<b>7 819</b>	<b>26 036</b>

ADMINISTRATIEF ARRONDISSEMENT LUIK

TABEL IX

GERIEFLIJKHEDEN VAN DE WONINGEN	Aantal woningen waarin het gezinshoofd is :							Totaal aantal woningen	Aantal bewoners
	Bedrijfshoofd		Bediende	Werkman	Thuis- arbeider	Helper	Andere toestand (gepen- sioneerde, werkloos enz.)		
	met personee l	zonder personeel							
<b>Bevoorrading in water uit :</b>									
— een put . . . . .	410	1 409	1 377	2 351	2	40	3 225	8 814	24 026
— een citerne (regenwater) . . . . .	2 364	5 832	16 382	24 026	20	159	25 791	74 574	211 137
— een openbare fontein . . . . .	80	288	375	1 425	—	9	1 303	3 480	9 358
— een openbare waterleiding . . . . .	6 947	18 280	44 151	74 085	63	614	79 316	223 456	579 303
<b>Aangesloten op een rioolnet . . . . .</b>	5 448	12 849	34 234	51 025	46	476	56 453	160 531	403 664
<b>Aangesloten op een openbare gasleiding . . . . .</b>	4 087	7 855	22 715	18 886	23	288	26 775	80 629	205 813
<b>Privaat :</b>									
— voor uitsluitend gebruik van het gezin, met waterspoeling . . . . .	5 904	11 890	33 834	36 615	33	399	36 959	125 634	351 524
— voor uitsluitend gebruik van het gezin, zonder waterspoeling . . . . .	545	4 080	4 714	21 273	15	90	21 564	52 281	144 455
— niet voor uitsluitend gebruik van het gezin, met waterspoeling . . . . .	570	2 337	5 428	13 858	14	116	17 516	39 839	75 526
— niet voor uitsluitend gebruik van het gezin, zonder waterspoeling . . . . .	99	658	985	4 630	2	32	5 598	12 004	24 758
<b>Badkamer en stortbad :</b>									
— woning met private badkamer of privaat stort- bad . . . . .	4 828	6 781	22 481	13 504	14	206	14 490	62 304	187 317
— woning met gemeenschappelijke badkamer of gemeenschappelijk stortbad . . . . .	138	275	833	764	—	22	1 267	3 299	6 941
<b>Verlichting :</b>									
— elektrisch en met gas . . . . .	89	216	454	357	1	9	724	1 850	4 316
— uitsluitend elektrisch . . . . .	7 025	18 717	44 460	75 899	63	628	80 694	227 486	591 082
— uitsluitend met gas . . . . .	1	4	6	14	—	—	25	50	102
— overige . . . . .	3	28	40	106	—	—	194	371	758
<b>Verwarming van de woning, in hoofdzaak door :</b>									
<b>a) Individuele centrale verwarming :</b>									
— met steenkool, cokes . . . . .	1 254	1 560	5 202	1 397	5	44	2 737	12 199	36 834
— met stadsgas . . . . .	22	22	65	9	—	—	38	156	416
— met butaan- of propaangas . . . . .	1	2	13	10	—	1	11	38	100
— met elektriciteit . . . . .	1	5	28	17	—	—	6	57	173
— met stookolie . . . . .	673	499	1 297	173	—	17	658	3 317	10 523
— met overige brandstof n.e.g. . . . .	1	5	5	4	—	1	3	19	37
<b>b) Centrale verwarming, gemeenschappelijk voor verscheidene woningen of gebouwen :</b>									
— met steenkool, cokes . . . . .	386	484	1 677	685	1	27	1 778	5 038	11 418
— met stadsgas . . . . .	2	3	13	4	—	—	8	30	63
— met butaan- of propaangas . . . . .	—	2	5	9	—	—	8	24	58
— met elektriciteit . . . . .	1	1	7	—	—	—	4	13	28
— met stookolie . . . . .	460	363	1 468	379	1	13	1 178	3 862	9 540
— met overige brandstof n.e.g. . . . .	10	42	525	145	—	—	170	892	2 525
<b>c) Vuurhaarden :</b>									
— met steenkool, cokes . . . . .	3 941	14 980	33 075	72 052	57	495	73 916	198 516	509 945
— met stadsgas . . . . .	33	45	95	49	—	5	115	342	748
— met butaan- of propaangas . . . . .	24	67	119	191	—	6	129	536	1 028
— met elektriciteit . . . . .	7	7	25	16	—	—	31	86	159
— met stookolie . . . . .	282	626	1 231	985	—	27	643	3 794	10 246
— met overige brandstof n.e.g. . . . .	20	251	107	251	—	1	204	834	2 408
<b>Gewoonlijk gebruikte brandstof of energie voor de bereiding der maaltijden :</b>									
— steenkool, cokes . . . . .	2 248	8 761	15 459	41 026	34	237	53 098	120 863	298 757
— stadsgas . . . . .	2 808	4 500	14 711	8 582	12	170	12 670	43 453	112 398
— butaangas of propaangas . . . . .	1 823	5 205	13 907	26 245	17	219	15 068	62 484	177 022
— elektriciteit . . . . .	168	207	656	201	1	8	459	1 700	4 721
— stookolie . . . . .	58	128	165	150	—	3	164	668	1 741
— overige brandstof n.e.g. . . . .	13	163	60	171	—	—	178	585	1 608
<b>Woning aangesloten op een telefoonnet . . . . .</b>	6 255	13 064	18 334	6 305	19	362	12 519	56 858	163 881

ADMINISTRATIEF ARRONDISSEMENT VERVIERS

TABEL IX

GERIEFLIJKHEDEN VAN DE WONINGEN	Aantal woningen waarin het gezinshoofd is :						Totaal aantal woningen	Aantal bewoners	
	Bedrijfs­hoofd		Bediende	Werkman	Thuis- arbeider	Helper			Andere toestand (pensioneerde werkloos enz.)
	met personeel	zonder personeel							
<b>Bevoorrading in water uit :</b>									
— een put . . . . .	300	3 052	685	1 540	3	25	1 799	7 404	26 188
— een citerne (regenwater) . . . . .	412	2 324	1 301	2 058	1	24	2 418	8 538	28 355
— een openbare fontein . . . . .	42	503	158	574	—	1	641	1 919	6 071
— een openbare waterleiding . . . . .	3 134	11 441	12 266	19 885	20	185	23 310	70 241	201 022
<b>Aangesloten op een rioolnet . . . . .</b>	2 194	4 856	8 323	12 209	14	112	15 213	42 921	113 141
<b>Aangesloten op een openbare gasleiding . . . . .</b>	1 536	2 953	5 254	5 125	5	68	7 853	22 794	60 215
<b>Privaat :</b>									
— voor uitsluitend gebruik van het gezin, met waterspoeling . . . . .	2 700	5 687	8 738	8 302	8	109	8 861	34 405	108 469
— voor uitsluitend gebruik van het gezin, zonder waterspoeling . . . . .	292	6 429	1 635	5 661	5	44	6 244	20 310	67 913
— niet voor uitsluitend gebruik van het gezin, met waterspoeling . . . . .	352	1 429	2 059	5 279	9	39	7 075	16 242	35 408
— niet voor uitsluitend gebruik van het gezin, zonder waterspoeling . . . . .	77	1 129	594	2 707	1	16	3 443	7 967	18 946
<b>Badkamer en stortbad :</b>									
— woning met private badkamer of privaat stortbad . . . . .	2 341	3 402	5 540	3 164	3	71	3 636	18 157	61 745
— woning met gemeenschappelijke badkamer of gemeenschappelijk stortbad . . . . .	59	150	245	214	1	12	362	1 043	2 563
<b>Verlichting :</b>									
— elektrisch en met gas . . . . .	21	28	40	32	—	1	57	179	469
— uitsluitend elektrisch . . . . .	3 396	14 615	12 977	21 886	23	206	25 517	78 620	229 959
— uitsluitend met gas . . . . .	—	9	3	4	—	—	8	24	79
— overige . . . . .	4	22	6	27	—	1	42	102	232
<b>Verwarming van de woning, in hoofdzaak door :</b>									
<b>a) Individuele centrale verwarming :</b>									
— met steenkool, cokes . . . . .	431	620	1 055	508	—	10	707	3 331	11 232
— met stadsgas . . . . .	5	3	8	1	—	—	1	18	61
— met butaan- of propaangas . . . . .	—	4	6	4	—	—	4	18	64
— met elektriciteit . . . . .	4	11	14	3	—	—	5	37	118
— met stookolie . . . . .	607	402	655	96	—	14	445	2 219	7 734
— met overige brandstof n.e.g. . . . .	19	137	18	71	—	—	58	303	1 239
<b>b) Centrale verwarming, gemeenschappelijk voor verscheidene woningen of gebouwen :</b>									
— met steenkool, cokes . . . . .	65	95	168	77	—	2	201	608	1 556
— met stadsgas . . . . .	—	1	—	2	—	—	1	4	5
— met butaan- of propaangas . . . . .	—	—	—	1	—	—	2	3	5
— met elektriciteit . . . . .	—	—	1	—	—	—	3	4	10
— met stookolie . . . . .	116	63	207	56	—	2	178	622	1 635
— met overige brandstof n.e.g. . . . .	93	51	153	38	—	2	108	445	1 233
<b>c) Vuurhaarden :</b>									
— met steenkool, cokes . . . . .	1 672	10 211	9 607	19 249	21	152	22 170	63 082	176 903
— met stadsgas . . . . .	12	26	23	11	—	1	24	97	233
— met butaan- of propaangas . . . . .	8	29	18	52	—	1	42	150	348
— met elektriciteit . . . . .	10	10	41	17	1	—	26	105	277
— met stookolie . . . . .	290	524	726	622	—	15	526	2 703	8 283
— met overige brandstof n.e.g. . . . .	89	2 487	326	1 141	1	9	1 122	5 175	19 800
<b>Gewoonlijk gebruikte brandstof of energie voor de bereiding der maaltijden :</b>									
— steenkool, cokes . . . . .	1 027	5 912	4 834	10 422	8	85	14 574	36 862	101 446
— stadsgas . . . . .	1 019	1 690	3 194	2 665	4	38	3 886	12 496	33 485
— butaangas of propaangas . . . . .	877	4 206	3 894	7 413	9	73	5 299	21 771	68 136
— elektriciteit . . . . .	342	364	725	327	1	5	606	2 370	7 368
— stookolie . . . . .	65	96	108	97	—	1	111	478	1 517
— overige brandstof n.e.g. . . . .	91	2 406	270	1 024	1	6	1 145	4 943	18 779
<b>Woning aangesloten op een telefoonnet . . . . .</b>	2 979	7 791	4 565	1 987	4	101	3 743	21 170	71 206



ADMINISTRATIEF ARRONDISSEMENT BORGWORM

TABEL IX

GERIEFLIJKHEDEN VAN DE WONINGEN	Aantal woningen waarin het gezinshoofd is :						Andere toestand (gepensioneerde, werkloos enz.)	Totaal aantal woningen	Aantal bewoners
	Bedrijfshoofd		Bediende	Werkman	Thuis- arbeider	Helper			
	met personeel	zonder personeel							
<b>Bevoorrading in water uit :</b>									
— een put . . . . .	244	1 298	570	1 187	—	31	1 928	5 258	16 984
— een citerne (regenwater) . . . . .	634	2 505	2 896	4 957	—	65	5 093	16 150	52 220
— een openbare fontein . . . . .	6	22	12	49	—	1	67	157	517
— een openbare waterleiding . . . . .	736	2 882	3 330	5 917	1	77	6 364	19 307	60 932
<b>Aangesloten op een rioolnet . . . . .</b>	285	691	1 513	1 391	—	17	1 314	5 211	16 670
<b>Aangesloten op een openbare gasleiding . . . . .</b>	—	—	—	—	—	—	—	—	—
<b>Privaat :</b>									
— voor uitsluitend gebruik van het gezin, met waterspoeling . . . . .	507	884	1 868	1 306	—	20	1 256	5 841	19 926
— voor uitsluitend gebruik van het gezin, zonder waterspoeling . . . . .	260	2 324	1 587	5 092	1	54	5 709	15 027	46 680
— niet voor uitsluitend gebruik van het gezin, met waterspoeling . . . . .	19	43	74	73	—	6	124	339	816
— niet voor uitsluitend gebruik van het gezin, zonder waterspoeling . . . . .	15	90	93	243	—	9	262	712	1 835
<b>Badkamer en stortbad :</b>									
— woning met private badkamer of privaat stortbad . . . . .	408	480	1 097	427	—	12	537	2 961	10 578
— woning met gemeenschappelijke badkamer of gemeenschappelijk stortbad . . . . .	6	7	13	8	—	—	15	49	119
<b>Verlichting :</b>									
— elektrisch en met gas . . . . .	1	1	2	6	—	—	3	13	40
— uitsluitend elektrisch . . . . .	800	3 332	3 616	6 699	1	89	7 324	21 861	69 118
— uitsluitend met gas . . . . .	—	1	—	1	—	—	1	3	8
— overige . . . . .	—	7	4	8	—	—	23	42	91
<b>Verwarming van de woning, in hoofdzaak door :</b>									
<b>a) Individuele centrale verwarming :</b>									
— met steenkool, cokes . . . . .	78	94	225	86	—	1	119	603	2 025
— met stadsgas . . . . .	—	—	—	—	—	—	—	—	—
— met butaan- of propaangas . . . . .	1	1	1	—	—	—	—	3	11
— met elektriciteit . . . . .	1	—	1	—	—	—	—	2	8
— met stookolie . . . . .	108	67	117	12	—	—	76	380	1 400
— met overige brandstof n.e.g. . . . .	—	—	—	1	—	—	—	1	5
<b>b) Centrale verwarming, gemeenschappelijk voor verscheidene woningen of gebouwen :</b>									
— met steenkool, cokes . . . . .	2	2	12	5	—	—	6	27	78
— met stadsgas . . . . .	—	—	—	—	—	—	—	—	—
— met butaan- of propaangas . . . . .	—	—	—	—	—	—	—	—	—
— met elektriciteit . . . . .	—	—	—	—	—	—	—	—	—
— met stookolie . . . . .	8	8	16	6	—	1	12	51	145
— met overige brandstof n.e.g. . . . .	—	—	—	—	—	—	—	—	—
<b>c) Vuurhaarden :</b>									
— met steenkool, cokes . . . . .	549	3 070	3 125	6 495	1	80	7 037	20 357	63 962
— met stadsgas . . . . .	—	—	—	—	—	—	—	—	—
— met butaan- of propaangas . . . . .	2	6	6	11	—	—	7	32	106
— met elektriciteit . . . . .	—	1	1	—	—	—	1	3	9
— met stookolie . . . . .	47	77	103	60	—	6	53	346	1 138
— met overige brandstof n.e.g. . . . .	5	15	15	38	—	1	40	114	370
<b>Gewoonlijk gebruikte brandstof of energie voor de bereiding der maaltijden :</b>									
— steenkool, cokes . . . . .	378	2 074	1 535	4 215	1	57	5 394	13 654	41 499
— stadsgas . . . . .	1	1	1	8	—	—	5	16	58
— butaangas of propaangas . . . . .	387	1 209	2 016	2 433	—	32	1 861	7 938	26 660
— elektriciteit . . . . .	22	17	37	9	—	—	32	117	364
— stookolie . . . . .	12	25	24	13	—	—	20	94	340
— overige brandstof n.e.g. . . . .	1	15	9	36	—	—	39	100	336
<b>Woning aangesloten op een telefoonnet . . . . .</b>	685	1 514	997	460	—	26	831	4 513	15 863

ADMINISTRATIEF ARRONDISSEMENT HASSELT

TABEL IX

GERIEFLIJKHEDEN VAN DE WONINGEN	Aantal woningen waarin het gezinshoofd is :						Totaal aantal woningen	Aantal bewoners	
	Bedrijfs­hoofd		Bediende	Werkman	Thuis- arbeider	Helper			Andere toestand (gepen- sioneerde, werkloos enz.)
	met personeel	zonder personeel							
<b>Bevoorrading in water uit :</b>									
— een put . . . . .	798	4 784	3 711	13 896	7	49	9 440	32 685	130 508
— een citerne (regenwater) . . . . .	907	3 402	4 934	9 828	5	52	5 739	24 867	102 462
— een openbare fontein . . . . .	12	40	92	501	—	—	163	808	3 188
— een openbare waterleiding . . . . .	1 622	5 590	9 226	18 263	12	118	11 218	46 049	179 692
<b>Aangesloten op een rioolnet . . . . .</b>	1 047	2 908	5 566	6 965	5	80	5 217	21 788	82 154
<b>Aangesloten op een openbare gasleiding . . . . .</b>	507	1 180	2 396	944	3	31	1 599	6 660	23 840
<b>Privaat :</b>									
— voor uitsluitend gebruik van het gezin, met waterspoeling . . . . .	1 337	2 831	6 866	6 309	9	69	4 459	21 880	85 623
— voor uitsluitend gebruik van het gezin, zonder waterspoeling . . . . .	718	5 752	4 402	20 942	5	67	12 508	44 394	177 546
— niet voor uitsluitend gebruik van het gezin, met waterspoeling . . . . .	50	123	163	580	—	13	285	1 214	3 194
— niet voor uitsluitend gebruik van het gezin, zonder waterspoeling . . . . .	28	282	262	1 230	1	9	917	2 729	7 908
<b>Badkamer en stortbad :</b>									
— woning met private badkamer of privaat stortbad . . . . .	1 202	1 685	4 895	3 426	3	45	2 103	13 359	55 930
— woning met gemeenschappelijke badkamer of gemeenschappelijk stortbad . . . . .	6	21	49	173	—	—	36	285	725
<b>Verlichting :</b>									
— elektrisch en met gas . . . . .	2	3	9	9	—	—	10	33	124
— uitsluitend elektrisch . . . . .	2 129	8 971	11 669	29 015	15	158	18 098	70 055	273 786
— uitsluitend met gas . . . . .	—	3	3	3	—	—	5	14	44
— overige . . . . .	2	11	12	34	—	—	56	115	317
<b>Verwarming van de woning, in hoofdzaak door :</b>									
<b>a) Individuele centrale verwarming :</b>									
— met steenkool, cokes . . . . .	245	310	1 143	311	—	10	298	2 317	9 624
— met stadsgas . . . . .	8	8	12	1	—	—	4	33	136
— met butaan- of propaangas . . . . .	3	2	3	2	—	—	1	11	51
— met elektriciteit . . . . .	2	1	14	2	—	—	3	22	83
— met stookolie . . . . .	364	371	579	63	1	7	253	1 638	6 583
— met overige brandstof n.e.g. . . . .	1	1	1	1	—	—	1	5	17
<b>b) Centrale verwarming, gemeenschappelijk voor verscheidene woningen of gebouwen :</b>									
— met steenkool, cokes . . . . .	4	9	31	218	—	—	30	292	620
— met stadsgas . . . . .	—	1	1	—	—	—	—	2	9
— met butaan- of propaangas . . . . .	—	1	—	—	—	—	2	3	8
— met elektriciteit . . . . .	—	—	—	—	—	—	—	—	—
— met stookolie . . . . .	23	17	75	15	—	—	39	169	467
— met overige brandstof n.e.g. . . . .	—	—	1	—	—	—	—	1	6
<b>c) Vuurhaarden :</b>									
— met steenkool, cokes . . . . .	1 402	8 129	9 599	28 343	13	138	17 432	65 056	254 140
— met stadsgas . . . . .	12	14	27	8	1	2	7	71	244
— met butaan- of propaangas . . . . .	1	9	2	29	—	—	14	55	246
— met elektriciteit . . . . .	1	2	9	1	—	—	4	17	72
— met stookolie . . . . .	64	97	180	47	—	1	54	443	1 673
— met overige brandstof n.e.g. . . . .	3	16	16	20	—	—	27	82	292
<b>Gewoonlijk gebruikte brandstof of energie voor de bereiding der maaltijden :</b>									
— steenkool, cokes . . . . .	441	3 365	2 387	13 441	5	49	9 585	29 273	112 548
— stadsgas . . . . .	433	935	1 933	648	3	25	1 186	5 163	18 644
— butaangas of propaangas . . . . .	1 010	4 190	6 610	14 454	7	79	6 979	33 329	132 802
— elektriciteit . . . . .	237	473	736	484	—	5	373	2 308	9 783
— stookolie . . . . .	11	16	26	17	—	—	16	86	318
— overige brandstof n.e.g. . . . .	1	9	1	17	—	—	30	58	176
<b>Woning aangesloten op een telefoonnet . . . . .</b>	1 773	3 840	3 223	1 221	6	58	1 558	11 679	48 163

ADMINISTRATIEF ARRONDISSEMENT MAASEIK

TABEL IX

GERIEFLIJKHEDEN VAN DE WONINGEN	Aantal woningen waarin het gezinshoofd is :						Totaal aantal woningen	Aantal bewoners	
	Bedrijfshoofd		Bediende	Werkman	Thuis- arbeider	Helper			Andere toestand (vepen- sioneerde, werkloos enz.)
	met personeel	zonder personeel							
<b>Bevoorrading in water uit :</b>									
— een put . . . . .	524	3 629	2 432	10 439	14	58	5 439	22 535	100 465
— een citerne (regenwater) . . . . .	308	1 027	1 525	3 513	6	23	1 414	7 816	35 830
— een openbare fontein . . . . .	2	7	5	16	—	—	10	40	171
— een openbare waterleiding . . . . .	421	1 329	1 959	4 467	5	26	1 953	10 160	43 256
<b>Aangesloten op een rioolnet . . . . .</b>	283	727	1 032	1 413	5	19	741	4 220	18 122
<b>Aangesloten op een openbare gasleiding . . . . .</b>	—	—	—	—	—	—	—	—	—
<b>Privaat :</b>									
— voor uitsluitend gebruik van het gezin, met waterspoeling . . . . .	394	723	1 472	1 381	1	25	518	4 514	19 818
— voor uitsluitend gebruik van het gezin, zonder waterspoeling . . . . .	454	3 743	2 504	12 239	16	43	6 064	25 063	110 868
— niet voor uitsluitend gebruik van het gezin, met waterspoeling . . . . .	12	15	18	23	—	1	36	105	318
— niet voor uitsluitend gebruik van het gezin, zonder waterspoeling . . . . .	15	115	82	405	1	5	286	909	2 907
<b>Badkamer en stortbad :</b>									
— woning met private badkamer of privaat stortbad . . . . .	450	697	1 413	830	1	20	416	3 827	17 696
— woning met gemeenschappelijke badkamer of gemeenschappelijk stortbad . . . . .	4	5	10	8	—	—	29	56	170
<b>Verlichting :</b>									
— elektrisch en met gas . . . . .	—	2	1	—	—	—	3	6	34
— uitsluitend elektrisch . . . . .	872	4 579	4 065	14 014	18	74	6 865	30 487	133 565
— uitsluitend met gas . . . . .	—	—	2	3	—	—	2	7	26
— overige . . . . .	3	15	8	31	—	—	34	91	286
<b>Verwarming van de woning, in hoofdzaak door :</b>									
<i>a) Individuele centrale verwarming :</i>									
— met steenkool, cokes . . . . .	66	98	325	99	—	4	77	669	2 901
— met stadsgas . . . . .	—	—	—	—	—	—	—	—	—
— met butaan- of propaangas . . . . .	—	1	3	—	—	—	—	4	21
— met elektriciteit . . . . .	3	1	1	—	—	—	1	6	24
— met stookolie . . . . .	115	123	111	18	—	4	76	447	1 975
— met overige brandstof n.e.g. . . . .	2	2	4	—	—	—	1	9	38
<i>b) Centrale verwarming, gemeenschappelijk voor verscheidene woningen of gebouwen :</i>									
— met steenkool, cokes . . . . .	—	2	2	6	—	1	4	15	59
— met stadsgas . . . . .	—	—	—	—	—	—	—	—	—
— met butaan- of propaangas . . . . .	—	—	—	—	—	—	—	—	—
— met elektriciteit . . . . .	—	—	—	—	—	—	—	—	—
— met stookolie . . . . .	2	3	4	4	—	—	3	16	67
— met overige brandstof n.e.g. . . . .	1	—	—	—	—	—	—	1	4
<i>c) Vuurhaarden :</i>									
— met steenkool, cokes . . . . .	660	4 252	3 547	13 855	18	65	6 679	29 076	127 314
— met stadsgas . . . . .	—	—	—	—	—	—	—	—	—
— met butaan- of propaangas . . . . .	1	9	5	5	—	—	3	23	91
— met elektriciteit . . . . .	—	1	7	2	—	—	—	10	33
— met stookolie . . . . .	21	47	52	15	—	—	20	155	586
— met overige brandstof n.e.g. . . . .	4	57	15	44	—	—	40	160	798
<b>Gewoonlijk gebruikte brandstof of energie voor de bereiding der maaltijden :</b>									
— steenkool, cokes . . . . .	179	1 745	787	5 071	8	23	3 339	11 152	48 925
— stadsgas . . . . .	—	—	—	—	—	—	—	—	—
— butaangas of propaangas . . . . .	551	2 557	2 900	8 649	9	46	3 328	18 040	78 489
— elektriciteit . . . . .	140	244	377	295	1	5	187	1 249	5 837
— stookolie . . . . .	3	6	7	2	—	—	1	19	88
— overige brandstof n.e.g. . . . .	2	44	5	31	—	—	49	131	572
<b>Woning aangesloten op een telefoonnet . . . . .</b>	707	1 711	847	466	1	28	530	4 290	20 135

ADMINISTRATIEF ARRONDISSEMENT TONGEREN

TABEL IX

GERIEFLIJKHEDEN VAN DE WONINGEN	Aantal woningen waarin het gezinshoofd is :							Totaal aantal woningen	Aantal bewoners
	Bedrijfshoofd		Bediende	Werkman	Thuis- arbeider	Helper	Andere toestand (gepen- sioneerde, werkloos enz.)		
	met personeel	zonder personeel							
<b>Bevoorrading in water uit :</b>									
— een put . . . . .	317	2 271	931	4 271	4	46	3 676	11 516	44 667
— een citerne (regenwater) . . . . .	588	2 618	1 906	5 026	2	57	3 255	13 452	54 121
— een openbare fontein . . . . .	9	40	7	96	—	—	78	230	853
— een openbare waterleiding . . . . .	1 035	5 697	4 022	12 928	7	126	8 888	32 703	123 700
<b>Aangesloten op een rioolnet . . . . .</b>	367	1 669	1 682	3 377	1	40	2 234	9 370	35 493
<b>Aangesloten op een openbare gasleiding . . . . .</b>	9	32	26	50	—	3	22	142	566
<b>Privaat :</b>									
— voor uitsluitend gebruik van het gezin, met waterspoeling . . . . .	566	1 490	2 251	2 313	1	37	1 718	8 376	31 935
— voor uitsluitend gebruik van het gezin, zonder waterspoeling . . . . .	558	5 004	2 153	12 892	7	93	8 996	29 703	114 990
— niet voor uitsluitend gebruik van het gezin, met waterspoeling . . . . .	42	142	107	282	—	12	231	816	2 178
— niet voor uitsluitend gebruik van het gezin, zonder waterspoeling . . . . .	28	301	126	938	1	10	673	2 077	6 027
<b>Badkamer en stortbad :</b>									
— woning met private badkamer of privaat stortbad . . . . .	478	800	1 296	730	—	21	605	3 930	16 441
— woning met gemeenschappelijke badkamer of gemeenschappelijk stortbad . . . . .	4	13	10	15	—	—	31	73	189
<b>Verlichting :</b>									
— elektrisch en met gas . . . . .	—	2	—	6	—	—	—	8	31
— uitsluitend elektrisch . . . . .	1 193	6 926	4 636	16 398	9	152	11 592	40 906	154 943
— uitsluitend met gas . . . . .	—	1	—	1	—	—	—	2	10
— overige . . . . .	1	8	1	20	—	—	26	56	146
<b>Verwarming van de woning, in hoofdzaak door :</b>									
<b>a) Individuele centrale verwarming :</b>									
— met steenkool, cokes . . . . .	96	165	309	81	—	9	121	781	3 183
— met stadsgas . . . . .	—	—	—	—	—	—	—	—	—
— met butaan- of propaangas . . . . .	1	—	1	—	—	—	1	3	12
— met elektriciteit . . . . .	1	—	5	—	—	—	1	7	22
— met stookolie . . . . .	109	107	105	13	—	6	80	420	1 711
— met overige brandstof n.e.g. . . . .	1	—	2	—	—	—	—	3	18
<b>b) Centrale verwarming, gemeenschappelijk voor verscheidene woningen of gebouwen :</b>									
— met steenkool, cokes . . . . .	3	9	9	—	—	2	9	32	98
— met stadsgas . . . . .	—	—	—	—	—	—	—	—	—
— met butaan- of propaangas . . . . .	—	—	—	1	—	—	—	1	4
— met elektriciteit . . . . .	1	—	—	—	—	—	—	1	5
— met stookolie . . . . .	4	5	12	8	—	1	10	40	111
— met overige brandstof n.e.g. . . . .	—	—	—	—	—	—	—	—	—
<b>c) Vuurhaarden :</b>									
— met steenkool, cokes . . . . .	932	6 546	4 102	16 250	9	131	11 328	39 298	148 586
— met stadsgas . . . . .	—	—	1	—	—	—	—	1	3
— met butaan- of propaangas . . . . .	2	6	1	6	—	—	5	20	73
— met elektriciteit . . . . .	1	1	1	—	—	—	—	3	7
— met stookolie . . . . .	38	83	83	39	—	3	45	291	1 047
— met overige brandstof n.e.g. . . . .	5	15	6	27	—	—	18	71	250
<b>Gewoonlijk gebruikte brandstof of energie voor de bereiding der maaltijden :</b>									
— steenkool, cokes . . . . .	411	3 569	1 556	9 348	5	71	7 643	22 603	83 265
— stadsgas . . . . .	9	31	27	48	—	3	21	139	554
— butaangas of propaangas . . . . .	699	3 143	2 792	6 913	3	74	3 814	17 438	68 006
— elektriciteit . . . . .	70	171	250	100	1	3	117	712	3 037
— stookolie . . . . .	2	9	9	5	—	1	10	36	119
— overige brandstof n.e.g. . . . .	3	14	3	11	—	—	13	44	149
<b>Woning aangesloten op een telefoonnet . . . . .</b>	941	2 603	1 246	695	2	50	941	6 478	26 666

ADMINISTRATIEF ARRONDISSEMENT AARLEN

TABEL IX

GERIEFLIJKHEDEN VAN DE WONINGEN	Aantal woningen waarin het gezinshoofd is :							Totaal aantal woningen	Aantal bewoners
	Bedrijfshoofd		Bediende	Werkman	Thuis- arbeider	Helper	Andere toestand (gepen- sioneerde, werkloos enz.)		
	met personeel	zonder personeel							
<b>Bevoorrading in water uit :</b>									
— een put . . . . .	26	315	124	434	—	2	523	1 424	4 569
— een citerne (regenwater) . . . . .	17	55	136	102	—	1	148	459	1 512
— een openbare fontein . . . . .	2	14	2	24	—	—	23	65	203
— een openbare waterleiding . . . . .	407	1 631	2 877	5 059	1	20	4 000	13 995	43 362
<b>Aangesloten op een rioolnet . . . . .</b>	311	872	2 160	3 306	—	14	2 431	9 094	27 804
<b>Aangesloten op een openbare gasleiding . . . . .</b>	162	375	1 154	566	—	8	991	3 256	9 480
<b>Privaat :</b>									
— voor uitsluitend gebruik van het gezin, met waterspoeling . . . . .	362	954	2 442	3 278	1	14	2 185	9 236	30 057
— voor uitsluitend gebruik van het gezin, zonder waterspoeling . . . . .	24	654	243	1 406	—	2	1 444	3 773	11 577
— niet voor uitsluitend gebruik van het gezin, met waterspoeling . . . . .	25	98	224	452	—	4	429	1 232	2 817
— niet voor uitsluitend gebruik van het gezin, zonder waterspoeling . . . . .	4	29	17	116	—	—	107	273	673
<b>Badkamer en stortbad :</b>									
— woning met private badkamer of privaat stortbad . . . . .	266	436	1 376	1 028	—	13	571	3 690	12 758
— woning met gemeenschappelijke badkamer of gemeenschappelijk stortbad . . . . .	12	14	21	15	—	3	32	97	262
<b>Verlichting :</b>									
— elektrisch en met gas . . . . .	1	6	7	6	—	—	7	27	77
— uitsluitend elektrisch . . . . .	414	1 723	2 915	5 232	1	20	4 132	14 437	44 907
— uitsluitend met gas . . . . .	—	1	—	4	—	—	3	8	28
— overige . . . . .	—	5	4	10	—	—	23	42	112
<b>Verwarming van de woning, in hoofdzaak door :</b>									
<b>a) Individuele centrale verwarming :</b>									
— met steenkool, cokes . . . . .	41	60	201	91	—	1	81	475	1 634
— met stadsgas . . . . .	—	—	—	—	—	—	—	—	—
— met butaan- of propaangas . . . . .	—	2	3	1	—	—	5	11	27
— met elektriciteit . . . . .	—	1	1	—	—	—	—	2	5
— met stookolie . . . . .	119	108	155	43	—	3	70	498	1 664
— met overige brandstof n.e.g. . . . .	1	3	1	3	—	—	5	13	41
<b>b) Centrale verwarming, gemeenschappelijk voor verscheidene woningen of gebouwen :</b>									
— met steenkool, cokes . . . . .	4	3	20	20	—	1	12	60	165
— met stadsgas . . . . .	—	—	—	—	—	—	—	—	—
— met butaan- of propaangas . . . . .	—	—	—	—	—	—	—	—	—
— met elektriciteit . . . . .	—	—	—	—	—	—	—	—	—
— met stookolie . . . . .	24	24	43	5	—	1	44	141	347
— met overige brandstof n.e.g. . . . .	—	—	—	—	—	—	—	—	—
<b>c) Vuurhaarden :</b>									
— met steenkool, cokes . . . . .	180	1 097	2 247	4 617	1	10	3 380	11 532	35 603
— met stadsgas . . . . .	—	—	2	—	—	—	—	2	5
— met butaan- of propaangas . . . . .	1	4	2	11	—	—	4	22	67
— met elektriciteit . . . . .	—	—	3	1	—	—	4	8	34
— met stookolie . . . . .	29	69	170	173	—	2	72	515	1 672
— met overige brandstof n.e.g. . . . .	16	364	78	287	—	2	488	1 235	3 859
<b>Gewoonlijk gebruikte brandstof of energie voor de bereiding der maaltijden :</b>									
— steenkool, cokes . . . . .	108	494	956	2 029	1	4	1 833	5 425	15 944
— stadsgas . . . . .	122	182	499	247	—	6	392	1 448	4 351
— butaangas of propaangas . . . . .	160	674	1 338	2 611	—	8	1 330	6 121	20 101
— elektriciteit . . . . .	6	6	28	10	—	—	19	69	246
— stookolie . . . . .	5	12	16	26	—	1	11	71	210
— overige brandstof n.e.g. . . . .	14	367	89	329	—	1	580	1 380	4 272
<b>Woning aangesloten op een telefoonnet . . . . .</b>	356	802	661	287	—	11	332	2 449	8 447

ADMINISTRATIEF ARRONDISSEMENT BASTENAKEN

TABEL IX

GERIEFLIJKHEDEN VAN DE WONINGEN	Aantal woningen waarin het gezinshoofd is :						Andere toestand (gepensioneerde, werkloos enz.)	Totaal aantal woningen	Aantal bewoners
	Bedrijfs­hoofd		Bediende	Werkman	Thuis­arbeider	Helper			
	met personeel	zonder personeel							
<b>Bevoorrading in water uit :</b>									
— een put . . . . .	80	1 204	219	377	—	7	572	2 459	9 210
— een citerne (regenwater) . . . . .	13	124	127	70	—	—	79	413	1 588
— een openbare fontein . . . . .	6	232	33	107	—	1	156	535	1 912
— een openbare waterleiding . . . . .	321	2 813	1 252	1 415	—	15	2 278	8 094	27 486
<b>Aangesloten op een rioolnet . . . . .</b>	157	489	624	430	—	6	628	2 334	7 862
<b>Aangesloten op een openbare gasleiding . . . . .</b>	—	—	—	—	—	—	—	—	—
<b>Privaat :</b>									
— voor uitsluitend gebruik van het gezin, met waterspoeling . . . . .	253	852	931	579	—	6	830	3 451	12 248
— voor uitsluitend gebruik van het gezin, zonder waterspoeling . . . . .	99	2 894	409	1 128	—	12	1 807	6 349	22 191
— niet voor uitsluitend gebruik van het gezin, met waterspoeling . . . . .	21	46	59	44	—	1	89	260	686
— niet voor uitsluitend gebruik van het gezin zonder waterspoeling . . . . .	7	167	35	78	—	2	142	431	1 168
<b>Badkamer en stortbad :</b>									
— woning met private badkamer of privaat stortbad . . . . .	183	353	459	137	—	8	247	1 387	5 296
— woning met gemeenschappelijke badkamer of gemeenschappelijk stortbad . . . . .	4	15	11	4	—	—	11	45	127
<b>Verlichting :</b>									
— elektrisch en met gas . . . . .	—	1	—	—	—	—	2	3	12
— uitsluitend elektrisch . . . . .	378	3 955	1 432	1 821	—	21	2 845	10 452	36 205
— uitsluitend met gas . . . . .	—	—	2	1	—	—	—	3	7
— overige . . . . .	2	3	—	7	—	—	21	33	69
<b>Verwarming van d. woning, in hoofdzaak door :</b>									
<i>a) Individuele centrale verwarming :</i>									
— met steenkool, cokes . . . . .	26	57	71	19	—	1	48	222	825
— met stadsgas . . . . .	—	—	—	—	—	—	—	—	—
— met butaan- of propaangas . . . . .	1	1	1	—	—	—	—	3	13
— met elektriciteit . . . . .	—	—	—	—	—	—	—	—	—
— met stookolie . . . . .	56	71	50	6	—	3	41	227	894
— met overige brandstof n.e.g. . . . .	1	3	2	1	—	—	4	11	40
<i>b) Centrale verwarming, gemeenschappelijk voor verscheidene woningen of gebouwen :</i>									
— met steenkool, cokes . . . . .	3	11	1	2	—	—	4	21	84
— met stadsgas . . . . .	—	—	—	—	—	—	—	—	—
— met butaan- of propaangas . . . . .	—	—	—	—	—	—	1	1	3
— met elektriciteit . . . . .	—	—	—	—	—	—	—	—	—
— met stookolie . . . . .	3	4	14	2	—	—	17	40	101
— met overige brandstof n.e.g. . . . .	—	1	1	—	—	—	2	4	9
<i>c) Vuurhaard. n :</i>									
— met steenkool, cokes . . . . .	225	2 627	1 120	1 416	—	12	2 138	7 538	25 888
— met stadsgas . . . . .	—	—	—	—	—	—	—	—	—
— met butaan- of propaangas . . . . .	1	10	1	2	—	—	2	16	48
— met elektriciteit . . . . .	—	1	1	1	—	—	1	4	11
— met stookolie . . . . .	24	65	62	21	—	1	29	202	712
— met overige brandstof n.e.g. . . . .	40	1 108	110	359	—	4	581	2 202	7 665
<b>Gewoonlijk gebruikte brandstof of energie voor de bereiding der maaltijden :</b>									
— steenkool, cokes . . . . .	130	1 611	621	857	—	8	1 434	4 661	15 615
— stadsgas . . . . .	—	—	—	—	—	—	1	1	1
— butaangas of propaangas . . . . .	172	1 033	617	520	—	7	655	3 004	10 927
— elektriciteit . . . . .	25	75	71	21	—	—	33	225	803
— stookolie . . . . .	14	24	18	15	—	1	8	80	299
— overige brandstof n.e.g. . . . .	39	1 216	107	416	—	5	737	2 520	8 648
<b>Woning aangesloten op een telefoonnet . . . . .</b>	320	1 465	459	188	—	7	392	2 831	11 243

ADMINISTRATIEF ARRONDISSEMENT MARCHE-EN-FAMENNE

TABEL IX

GERIEFLIJKHEDEN VAN DE WONINGEN	Aantal woningen waarin het gezinshoofd is :						Andere toestand (gepensioneerde, werkloos enz.)	Totaal aantal woningen	Aantal bewoners
	Bedrijfshoofd		Bediende	Werkman	Thuis-arbeider	Helper			
	met personeel	zonder personeel							
<b>Bevoorrading in water uit :</b>									
— een put . . . . .	51	577	201	267	1	3	518	1 618	5 664
— een citerne (regenwater) . . . . .	83	322	402	422	—	4	593	1 826	6 385
— een openbare fontein . . . . .	16	298	65	208	—	4	359	950	2 957
— een openbare waterleiding . . . . .	377	2 247	1 563	2 231	—	32	3 401	9 851	31 532
<b>Aangesloten op een rioolnet . . . . .</b>	122	440	498	469	—	8	738	2 275	7 045
<b>Aangesloten op een openbare gasleiding . . . . .</b>	—	—	—	—	—	—	—	—	—
<b>Privaat :</b>									
— voor uitsluitend gebruik van het gezin, met waterspoeling . . . . .	313	1 026	1 237	1 021	—	18	1 516	5 131	17 067
— voor uitsluitend gebruik van het gezin, zonder waterspoeling . . . . .	90	1 854	458	1 483	1	15	2 400	6 301	20 195
— niet voor uitsluitend gebruik van het gezin, met waterspoeling . . . . .	15	71	61	84	—	3	135	369	903
— niet voor uitsluitend gebruik van het gezin, zonder waterspoeling . . . . .	3	75	26	66	—	2	98	270	737
<b>Badkamer en stortbad :</b>									
— woning met private badkamer of privaat stortbad . . . . .	236	453	655	273	—	8	485	2 110	7 651
— woning met gemeenschappelijke badkamer of gemeenschappelijk stortbad . . . . .	7	17	27	15	—	—	29	95	258
<b>Verlichting :</b>									
— elektrisch en met gas . . . . .	1	9	5	3	—	—	6	24	76
— uitsluitend elektrisch . . . . .	420	3 009	1 771	2 644	1	38	4 127	12 010	38 724
— uitsluitend met gas . . . . .	—	1	1	2	—	—	—	4	15
— overige . . . . .	—	7	5	5	—	—	16	33	87
<b>Verwarming van de woning, in hoofdzaak door :</b>									
<b>a) Individuele centrale verwarming :</b>									
— met steenkool, cokes . . . . .	31	43	79	14	—	—	46	213	742
— met stadsgas . . . . .	—	—	—	—	—	—	—	—	—
— met butaan- of propaangas . . . . .	1	2	2	—	—	—	—	5	15
— met elektriciteit . . . . .	—	1	—	1	—	—	2	4	7
— met stookolie . . . . .	39	57	75	9	—	1	61	242	906
— met overige brandstof n.e.g. . . . .	1	1	1	6	—	—	1	10	40
<b>b) Centrale verwarming, gemeenschappelijk voor verscheidene woningen of gebouwen :</b>									
— met steenkool, cokes . . . . .	1	1	3	4	—	—	8	17	45
— met stadsgas . . . . .	—	—	—	—	—	—	—	—	—
— met butaan- of propaangas . . . . .	—	—	1	—	—	—	1	2	5
— met elektriciteit . . . . .	—	—	—	—	—	—	—	—	—
— met stookolie . . . . .	1	3	9	3	—	—	6	22	72
— met overige brandstof n.e.g. . . . .	—	—	—	—	—	—	2	2	4
<b>c) Vuurhaarden :</b>									
— met steenkool, cokes . . . . .	269	1 940	1 339	2 079	1	23	3 212	8 863	27 731
— met stadsgas . . . . .	—	—	—	—	—	—	—	—	—
— met butaan- of propaangas . . . . .	1	3	2	2	—	—	6	14	37
— met elektriciteit . . . . .	—	2	5	—	—	—	2	9	24
— met stookolie . . . . .	43	103	75	39	—	4	68	332	1 113
— met overige brandstof n.e.g. . . . .	34	870	191	497	—	10	734	2 336	8 161
<b>Gewoonlijk gebruikte brandstof of energie voor de bereiding der maaltijden :</b>									
— steenkool, cokes . . . . .	182	1 129	679	988	1	9	2 002	4 990	15 189
— stadsgas . . . . .	—	—	—	—	—	—	—	—	—
— butaangas of propaangas . . . . .	198	1 089	902	1 224	—	20	1 367	4 800	16 146
— elektriciteit . . . . .	3	9	20	9	—	—	15	56	178
— stookolie . . . . .	14	37	17	17	—	1	26	112	396
— overige brandstof n.e.g. . . . .	24	762	164	416	—	8	739	2 113	6 993
<b>Woning aangesloten op een telefoonnet . . . . .</b>	370	1 448	675	343	—	10	726	3 572	13 152

ADMINISTRATIEF ARRONDISSEMENT NEUFCHATEAU

TABEL IX

GERIEFLIJKHEDEN VAN DE WONINGEN	Aantal woningen waarin het gezinshoofd is :						Totaal aantal woningen	Aantal bewoners	
	Bedrijfshoofd		Bediende	Werkman	Thuis- arbeider	Helper			Andere toestand (gepen- sioneerde, werkloos enz.)
	met personeel	zonder personeel							
<b>Bevoorrading in water uit :</b>									
— een put . . . . .	46	807	198	369	—	6	675	2 101	6 971
— een citerne (regenwater) . . . . .	23	88	64	50	—	1	70	296	1 034
— een openbare fontein . . . . .	5	159	31	116	—	4	179	494	1 583
— een openbare waterleiding . . . . .	498	3 534	2 335	3 363	—	53	4 695	14 478	47 110
<b>Aangesloten op een rioolnet . . . . .</b>	342	2 149	1 700	2 228	—	37	3 049	9 505	30 967
<b>Aangesloten op een openbare gasleiding . . . . .</b>	—	—	—	—	—	—	—	—	—
<b>Privaat :</b>									
— voor uitsluitend gebruik van het gezin, met waterspoeling . . . . .	430	1 636	1 870	1 770	—	31	1 980	7 717	26 710
— voor uitsluitend gebruik van het gezin, zonder waterspoeling . . . . .	64	2 251	438	1 652	—	21	2 801	7 227	22 711
— niet voor uitsluitend gebruik van het gezin, met waterspoeling . . . . .	22	112	109	122	—	4	187	556	1 431
— niet voor uitsluitend gebruik van het gezin, zonder waterspoeling . . . . .	2	121	44	124	—	4	223	518	1 318
<b>Badkamer en stortbad :</b>									
— woning met private badkamer of privaat stortbad . . . . .	305	563	762	335	—	10	458	2 433	9 004
— woning met gemeenschappelijke badkamer of gemeenschappelijk stortbad . . . . .	5	6	17	5	—	1	12	46	129
<b>Verlichting :</b>									
— elektrisch en met gas . . . . .	3	7	1	3	—	—	5	19	48
— uitsluitend elektrisch . . . . .	513	4 091	2 452	3 643	—	60	5 164	15 923	51 888
— uitsluitend met gas . . . . .	—	2	2	5	—	—	4	13	47
— overige . . . . .	1	20	6	17	—	—	19	63	185
<b>Verwarming van de woning, in hoofdzaak door :</b>									
<i>a) Individuele centrale verwarming :</i>									
— met steenkool, cokes . . . . .	49	81	94	23	—	—	54	301	1 134
— met stadsgas . . . . .	—	—	—	—	—	—	—	—	—
— met butaan- of propaangas . . . . .	—	—	—	—	—	—	2	2	3
— met elektriciteit . . . . .	—	1	1	—	—	—	—	2	6
— met stookolie . . . . .	77	76	68	6	—	2	56	285	1 032
— met overige brandstof n.e.g. . . . .	7	13	6	3	—	1	11	41	155
<i>b) Centrale verwarming, gemeenschappelijk voor verscheidene woningen of gebouwen :</i>									
— met steenkool, cokes . . . . .	5	6	2	5	—	1	6	25	70
— met stadsgas . . . . .	—	—	—	—	—	—	—	—	—
— met butaan- of propaangas . . . . .	—	—	1	—	—	—	—	1	3
— met elektriciteit . . . . .	—	—	—	—	—	—	—	—	—
— met stookolie . . . . .	5	3	21	3	—	—	7	39	122
— met overige brandstof n.e.g. . . . .	—	2	—	—	—	—	2	4	10
<i>c) Vuurhaarden :</i>									
— met steenkool, cokes . . . . .	168	1 214	1 179	1 298	—	23	1 872	5 754	18 276
— met stadsgas . . . . .	—	—	—	—	—	—	—	—	—
— met butaan- of propaangas . . . . .	—	10	9	6	—	1	4	30	85
— met elektriciteit . . . . .	—	—	2	1	—	1	—	4	12
— met stookolie . . . . .	51	136	123	62	—	2	63	437	1 542
— met overige brandstof n.e.g. . . . .	155	2 578	955	2 261	—	29	3 115	9 093	29 718
<b>Gewoonlijk gebruikte brandstof of energie voor de bereiding der maaltijden :</b>									
— steenkool, cokes . . . . .	140	755	747	825	—	13	1 411	3 891	12 075
— stadsgas . . . . .	—	—	—	—	—	—	—	—	—
— butaangas of propaangas . . . . .	213	776	856	799	—	12	757	3 413	11 694
— elektriciteit . . . . .	13	19	22	12	—	—	13	79	275
— stookolie . . . . .	10	64	48	19	—	1	31	173	630
— overige brandstof n.e.g. . . . .	142	2 506	788	2 013	—	34	2 980	8 463	27 497
<b>Woning aangesloten op een telefoonnet . . . . .</b>	430	1 553	864	350	—	14	660	3 871	14 413



ADMINISTRATIEF ARRONDISSEMENT VIRTON

TABEL IX

GERIEFLIJKHEDEN VAN DE WONINGEN	Aantal woningen waarin het gezinshoofd is :							Totaal aantal woningen	Aantal bewoners
	Bedrijfshoofd		Bediende	Werkman	Thuis- arbeider	Helper	Andere toestand (pensioneerde, werkloos enz.)		
	met personeel	zonder personeel							
<b>Bevoorrading in water uit :</b>									
— een put . . . . .	25	257	111	278	—	2	444	1 117	3 401
— een citerne (regenwater) . . . . .	7	46	45	28	—	1	72	199	666
— een openbare fontein . . . . .	11	48	23	50	—	2	71	205	610
— een openbare waterleiding . . . . .	388	2 046	1 815	4 000	1	28	4 648	12 926	39 464
<b>Aangesloten op een rioolnet . . . . .</b>	294	1 485	1 254	2 727	1	18	3 327	9 106	27 676
<b>Aangesloten op een openbare gasleiding . . . . .</b>	—	—	—	—	—	—	—	—	—
<b>Privaat :</b>									
— voor uitsluitend gebruik van het gezin, met waterspoeling . . . . .	353	1 419	1 521	2 708	—	16	2 721	8 738	28 257
— voor uitsluitend gebruik van het gezin, zonder waterspoeling . . . . .	21	649	211	1 151	—	8	1 777	3 817	10 411
— niet voor uitsluitend gebruik van het gezin, met waterspoeling . . . . .	19	83	98	189	—	4	279	672	1 724
— niet voor uitsluitend gebruik van het gezin, zonder waterspoeling . . . . .	1	16	21	54	1	—	73	166	419
<b>Badkamer en stortbad :</b>									
— woning met private badkamer of privaat stortbad . . . . .	253	522	731	672	—	8	734	2 920	10 217
— woning met gemeenschappelijke badkamer of gemeenschappelijk stortbad . . . . .	6	21	44	53	—	1	147	272	678
<b>Verlichting :</b>									
— elektrisch en met gas . . . . .	2	2	2	3	—	—	3	12	50
— uitsluitend elektrisch . . . . .	392	2 157	1 849	4 085	1	28	4 817	13 329	40 653
— uitsluitend met gas . . . . .	—	1	—	3	—	—	3	7	18
— overige . . . . .	—	7	—	11	—	—	27	45	90
<b>Verwarming van de woning, in hoofdzaak door :</b>									
<b>a) Individuele centrale verwarming :</b>									
— met steenkool, cokes . . . . .	35	56	84	44	—	—	59	278	951
— met stadsgas . . . . .	—	—	—	—	—	—	—	—	—
— met butaan- of propaangas . . . . .	1	2	—	—	—	—	—	3	15
— met elektriciteit . . . . .	—	1	3	—	—	—	—	4	13
— met stookolie . . . . .	59	72	68	23	—	2	68	292	1 036
— met overige brandstof n.e.g. . . . .	2	4	9	13	—	—	8	36	123
<b>b) Centrale verwarming, gemeenschappelijk voor verscheidene woningen of gebouwen :</b>									
— met steenkool, cokes . . . . .	—	7	5	9	—	—	35	56	114
— met stadsgas . . . . .	—	1	—	—	—	—	—	1	4
— met butaan- of propaangas . . . . .	—	—	—	—	—	—	—	—	—
— met elektriciteit . . . . .	—	—	—	—	—	—	—	—	—
— met stookolie . . . . .	8	8	15	3	—	—	27	61	176
— met overige brandstof n.e.g. . . . .	—	—	—	—	—	—	—	—	—
<b>c) Vuurhaarden :</b>									
— met steenkool, cokes . . . . .	170	1 120	1 200	2 725	1	13	3 002	8 231	24 785
— met stadsgas . . . . .	—	—	—	—	—	—	—	—	—
— met butaan- of propaangas . . . . .	—	6	7	9	—	—	5	27	75
— met elektriciteit . . . . .	1	4	2	—	—	—	—	7	41
— met stookolie . . . . .	50	154	153	189	—	5	310	861	2 748
— met overige brandstof n.e.g. . . . .	68	732	305	1 087	—	8	1 336	3 536	10 730
<b>Gewoonlijk gebruikte brandstof of energie voor de bereiding der maaltijden :</b>									
— steenkool, cokes . . . . .	106	570	567	1 204	1	4	1 614	4 066	11 837
— stadsgas . . . . .	—	—	—	—	—	—	—	—	—
— butaangas of propaangas . . . . .	179	829	872	1 730	—	15	1 548	5 173	16 807
— elektriciteit . . . . .	9	5	16	6	—	—	4	40	140
— stookolie . . . . .	28	60	40	59	—	2	84	273	924
— overige brandstof n.e.g. . . . .	72	703	356	1 103	—	7	1 600	3 841	11 103
<b>Woning aangesloten op een telefoonnet . . . . .</b>	320	899	473	256	—	7	403	2 358	8 469

ADMINISTRATIEF ARRONDISSEMENT DINANT

TABEL IX

GERIEFLIJKHEDEN VAN DE WONINGEN	Aantal woningen waarin het gezinshoofd is :							Totaal aantal woningen	Aantal bewoners
	Bedrijfs­hoofd		Bediende	Werkman	Thuis- arbeider	Helper	Andere toestand (gepen- sioneerde, werkloos enz.)		
	met personee	zonder personeel							
<b>Bevoorrading in water uit :</b>									
— een put . . . . .	97	519	255	371	—	4	548	1 794	6 061
— een citerne (regenwater) . . . . .	320	1 087	1 305	1 117	—	17	1 772	5 618	19 225
— een openbare fontein . . . . .	12	116	51	200	—	2	249	630	1 980
— een openbare waterleiding . . . . .	1 030	4 659	4 299	6 062	2	75	8 487	24 614	78 592
<b>Aangesloten op een rioolnet . . . . .</b>	542	1 975	2 651	2 784	—	37	4 035	12 024	37 832
<b>Aangesloten op een openbare gasleiding . . . . .</b>	112	239	428	229	—	5	461	1 474	4 300
<b>Privaat :</b>									
— voor uitsluitend gebruik van het gezin, met waterspoeling . . . . .	823	2 323	3 223	2 789	—	40	3 804	13 002	43 323
— voor uitsluitend gebruik van het gezin, zonder waterspoeling . . . . .	171	2 327	960	3 217	2	29	4 603	11 309	35 150
— niet voor uitsluitend gebruik van het gezin, met waterspoeling . . . . .	87	185	192	229	—	8	319	1 020	2760
— niet voor uitsluitend gebruik van het gezin, zonder waterspoeling . . . . .	9	114	65	197	—	3	247	635	1 718
<b>Badkamer en stortbad :</b>									
— woning met private badkamer of privaat stortbad . . . . .	646	1 057	1 508	556	—	21	1 101	4 889	17 773
— woning met gemeenschappelijke badkamer of gemeenschappelijk stortbad . . . . .	5	25	23	18	—	2	47	120	317
<b>Verlichting :</b>									
— elektrisch en met gas . . . . .	3	11	8	6	—	—	16	44	127
— uitsluitend elektrisch . . . . .	1 082	4 917	4 422	6 401	2	80	8 917	25 821	82 546
— uitsluitend met gas . . . . .	—	5	1	1	—	—	3	10	42
— overige . . . . .	5	16	10	25	—	—	38	94	243
<b>Verwarming van de woning, in hoofdzaak door :</b>									
<b>a) Individuele centrale verwarming :</b>									
— met steenkool, cokes . . . . .	102	135	210	71	—	1	181	700	2 421
— met stadsgas . . . . .	—	—	—	—	—	—	—	—	—
— met butaan- of propaangas . . . . .	1	2	—	1	—	—	1	5	22
— met elektriciteit . . . . .	1	1	1	—	—	—	4	7	16
— met stookolie . . . . .	139	127	124	19	—	1	117	527	1 978
— met overige brandstof n.e.g. . . . .	4	8	11	6	—	—	12	41	171
<b>b) Centrale verwarming, gemeenschappelijk voor verscheidene woningen of gebouwen :</b>									
— met steenkool, cokes . . . . .	11	7	36	15	—	—	33	102	288
— met stadsgas . . . . .	—	—	—	—	—	—	—	—	—
— met butaan- of propaangas . . . . .	—	—	—	—	—	—	—	—	—
— met elektriciteit . . . . .	—	—	—	—	—	—	—	—	—
— met stookolie . . . . .	13	22	29	10	—	—	38	112	357
— met overige brandstof n.e.g. . . . .	1	1	—	5	—	—	1	8	21
<b>c) Vuurhaarden :</b>									
— met steenkool, cokes . . . . .	583	2 856	3 072	4 384	—	58	6 320	17 273	53 760
— met stadsgas . . . . .	—	1	—	1	—	—	4	6	9
— met butaan- of propaangas . . . . .	5	18	17	9	—	—	11	60	194
— met elektriciteit . . . . .	2	5	6	2	—	—	—	15	43
— met stookolie . . . . .	102	258	247	152	—	6	183	948	3 316
— met overige brandstof n.e.g. . . . .	126	1 508	688	1 758	2	14	2 069	6 165	20 362
<b>Gewoonlijk gebruikte brandstof of energie voor de bereiding der maaltijden :</b>									
— steenkool, cokes . . . . .	425	1 989	1 693	2 929	—	37	4 780	11 853	36 359
— stadsgas . . . . .	29	73	141	54	—	1	126	424	1 265
— butaangas of propaangas . . . . .	467	1 482	2 005	1 959	—	30	2 113	8 056	26 990
— elektriciteit . . . . .	42	46	57	37	—	1	56	239	867
— stookolie . . . . .	40	112	57	60	—	1	76	346	1 207
— overige brandstof n.e.g. . . . .	87	1 247	487	1 394	2	10	1 823	5 050	16 268
<b>Woning aangesloten op een telefoonnet . . . . .</b>	985	2 780	1 557	736	1	36	1 469	7 564	27 491

ADMINISTRATIEF ARRONDISSEMENT NAMEN

TABEL IX

GERIEFLIJKHEDEN VAN DE WONINGEN	Aantal woningen waarin het gezinshoofd is :						Andere toestand (gepensioneerde, werkloos enz.)	Totaal aantal woningen	Aantal bewoners
	Bedrijfs­hoofd		Bediende	Werkman	Thuis­arbeider	Helper			
	met personeel	zonder personeel							
<b>Bevoorrading in water uit :</b>									
— een put . . . . .	484	1 774	1 311	2 596	3	27	3 425	9 620	30 708
— een citerne (regenwater) . . . . .	1 555	4 333	9 648	11 850	10	82	14 394	41 872	130 419
— een openbare fontein . . . . .	13	79	107	299	—	—	312	810	2 422
— een openbare waterleiding . . . . .	2 576	7 148	14 918	19 952	14	171	23 851	68 630	207 119
<b>Aangesloten op een rioolnet . . . . .</b>	1 656	3 631	9 815	9 534	8	98	12 147	36 889	108 804
<b>Aangesloten op een openbare gasleiding . . . . .</b>	994	1 584	4 942	2 375	5	47	4 781	14 728	41 971
<b>Privaat :</b>									
— voor uitsluitend gebruik van het gezin, met waterspoeling . . . . .	2 065	3 718	10 715	7 335	6	95	9 330	33 264	105 134
— voor uitsluitend gebruik van het gezin, zonder waterspoeling . . . . .	451	3 439	3 531	11 628	8	52	13 184	32 293	98 105
— niet voor uitsluitend gebruik van het gezin, met waterspoeling . . . . .	186	416	822	1 248	2	20	1 585	4 279	9 795
— niet voor uitsluitend gebruik van het gezin, zonder waterspoeling . . . . .	38	252	390	1 170	1	14	1 493	3 358	8 053
<b>Badkamer en stortbad :</b>									
— woning met private badkamer of privaat stortbad . . . . .	1 717	2 136	6 403	2 344	1	54	3 881	16 536	55 783
— woning met gemeenschappelijke badkamer of gemeenschappelijk stortbad . . . . .	20	33	105	98	—	1	143	400	893
<b>Verlichting :</b>									
— elektrisch en met gas . . . . .	20	31	60	64	—	—	67	242	700
— uitsluitend elektrisch . . . . .	2 718	7 788	15 393	21 295	16	181	25 489	72 880	220 198
— uitsluitend met gas . . . . .	—	1	2	3	—	—	—	6	16
— overige . . . . .	2	5	4	19	1	—	36	67	176
<b>Verwarming van de woning, in hoofdzaak door :</b>									
<b>a) Individuele centrale verwarming :</b>									
— met steenkool, cokes . . . . .	314	401	1 179	322	1	5	763	2 985	10 024
— met stadsgas . . . . .	12	12	22	2	—	—	13	61	204
— met butaan- of propaangas . . . . .	—	4	4	4	—	—	7	19	54
— met elektriciteit . . . . .	—	4	6	2	—	1	3	16	55
— met stookolie . . . . .	462	325	687	80	—	7	458	2 019	7 219
— met overige brandstof n.e.g. . . . .	1	1	7	3	—	—	3	15	59
<b>b) Centrale verwarming, gemeenschappelijk voor verscheidene woningen of gebouwen :</b>									
— met steenkool, cokes . . . . .	33	47	168	110	—	2	160	520	1 260
— met stadsgas . . . . .	2	1	1	—	—	—	4	8	27
— met butaan- of propaangas . . . . .	1	—	2	1	—	—	4	8	16
— met elektriciteit . . . . .	—	—	—	—	—	—	—	—	—
— met stookolie . . . . .	99	125	422	81	—	2	363	1 092	2 744
— met overige brandstof n.e.g. . . . .	—	—	2	—	—	—	—	2	10
<b>c) Vuurhaarden :</b>									
— met steenkool, cokes . . . . .	1 487	6 186	11 865	19 836	13	138	23 040	62 565	186 830
— met stadsgas . . . . .	26	38	89	24	—	1	52	230	635
— met butaan- of propaangas . . . . .	4	18	25	39	—	1	24	111	296
— met elektriciteit . . . . .	8	7	15	12	—	—	14	56	167
— met stookolie . . . . .	253	482	822	524	—	21	476	2 578	8 392
— met overige brandstof n.e.g. . . . .	38	174	143	341	3	3	208	910	3 098
<b>Gewoonlijk gebruikte brandstof of energie voor de bereiding der maaltijden :</b>									
— steenkool, cokes . . . . .	820	3 430	4 947	10 682	8	66	15 556	35 509	102 671
— stadsgas . . . . .	671	922	3 050	978	—	24	2 413	8 058	23 007
— butaangas of propaangas . . . . .	966	2 986	6 510	8 895	8	81	6 865	26 311	84 306
— elektriciteit . . . . .	187	310	799	583	—	6	506	2 391	7 985
— stookolie . . . . .	82	119	121	105	—	3	141	571	1 920
— overige brandstof n.e.g. . . . .	14	58	32	138	1	1	111	355	1 201
<b>Woning aangesloten op een telefoonnet . . . . .</b>	2 454	5 288	5 775	2 198	2	79	4 726	20 522	67 513

ADMINISTRATIEF ARRONDISSEMENT PHILIPPEVILLE

TABEL IX

GERIEFLIJKHEDEN VAN DE WONINGEN	Aantal woningen waarin het gezinshoofd is :						Totaal aantal woningen	Aantal bewoners	
	Bedrijfshoofd		Bediende	Werkman	Thuis- arbeider	Helper			Andere toestand (gepen- sioneerde, werkloos enz.)
	met personeel	zonder personeel							
<b>Bevoorrading in water uit :</b>									
— een put . . . . .	101	818	335	680	—	8	877	2 819	9 361
— een citerne (regenwater) . . . . .	258	1 213	1 375	1 988	1	19	2 136	6 990	22 938
— een openbare fontein . . . . .	16	89	49	212	—	—	226	592	1 798
— een openbare waterleiding . . . . .	459	2 452	2 782	5 169	4	47	5 498	16 411	51 267
<b>Aangesloten op een rioolnet . . . . .</b>	234	937	1 504	2 180	—	14	2 207	7 076	21 939
<b>Aangesloten op een openbare gasleiding . . . . .</b>	—	—	—	—	—	—	—	—	—
<b>Privaat :</b>									
— voor uitsluitend gebruik van het gezin, met waterspoeling . . . . .	365	1 034	1 706	1 570	2	20	1 555	6 252	20 688
— voor uitsluitend gebruik van het gezin, zonder waterspoeling . . . . .	128	1 762	1 165	3 851	2	26	4 258	11 192	34 417
— niet voor uitsluitend gebruik van het gezin, met waterspoeling . . . . .	10	48	52	78	—	—	92	280	692
— niet voor uitsluitend gebruik van het gezin, zonder waterspoeling . . . . .	7	72	44	125	—	4	143	395	1 004
<b>Badkamer en stortbad :</b>									
— woning met private badkamer of privaat stortbad . . . . .	269	499	835	392	1	10	456	2 462	8 769
— woning met gemeenschappelijke badkamer of gemeenschappelijk stortbad . . . . .	4	10	13	6	—	—	12	45	130
<b>Verlichting :</b>									
— elektrisch en met gas . . . . .	—	2	1	2	—	—	3	8	28
— uitsluitend elektrisch . . . . .	508	2 903	2 962	5 610	4	50	6 017	18 054	56 623
— uitsluitend met gas . . . . .	—	1	—	1	—	—	5	7	17
— overige . . . . .	2	10	4	11	—	—	23	50	133
<b>Verwarming van de woning, in hoofdzaak door :</b>									
<b>a) Individuele centrale verwarming :</b>									
— met steenkool, cokes . . . . .	55	73	135	41	—	3	81	388	1 371
— met stadsgas . . . . .	—	—	—	—	—	—	—	—	—
— met butaan- of propaangas . . . . .	1	—	1	—	—	—	1	3	8
— met elektriciteit . . . . .	1	—	2	—	—	—	2	5	13
— met stookolie . . . . .	54	76	71	13	—	—	64	278	1 011
— met overige brandstof n.e.g. . . . .	—	1	2	1	—	—	—	4	9
<b>b) Centrale verwarming, gemeenschappelijk voor verscheidene woningen of gebouwen :</b>									
— met steenkool, cokes . . . . .	2	5	11	3	—	—	15	36	93
— met stadsgas . . . . .	—	—	—	—	—	—	—	—	—
— met butaan- of propaangas . . . . .	—	—	—	—	—	—	—	—	—
— met elektriciteit . . . . .	—	—	—	—	—	—	—	—	—
— met stookolie . . . . .	2	3	4	1	—	—	7	17	45
— met overige brandstof n.e.g. . . . .	—	—	—	—	—	—	—	—	—
<b>c) Vuurhaarden :</b>									
— met steenkool, cokes . . . . .	318	2 316	2 382	4 864	4	41	5 305	15 230	47 078
— met stadsgas . . . . .	—	—	—	—	—	—	—	—	—
— met butaan- of propaangas . . . . .	1	7	6	3	—	—	6	23	53
— met elektriciteit . . . . .	2	1	—	—	—	—	2	5	13
— met stookolie . . . . .	51	199	212	198	—	4	194	858	2 871
— met overige brandstof n.e.g. . . . .	23	235	141	500	—	2	371	1 272	4 236
<b>Gewoonlijk gebruikte brandstof of energie voor de bereiding der maaltijden :</b>									
— steenkool, cokes . . . . .	174	1 188	940	2 508	2	23	3 550	8 385	24 368
— stadsgas . . . . .	—	—	—	—	—	—	—	—	—
— butaangas of propaangas . . . . .	236	1 314	1 679	2 543	2	22	1 927	7 723	25 708
— elektriciteit . . . . .	69	234	248	249	—	4	209	1 013	3 683
— stookolie . . . . .	24	59	38	57	—	—	72	250	813
— overige brandstof n.e.g. . . . .	7	121	62	267	—	1	290	748	2 229
<b>Woning aangesloten op een telefoonnet . . . . .</b>	461	1 710	836	558	1	15	711	4 292	15 471

LIJST VAN TABELLEN BETREFFENDE DE ALGEMENE TELLINGEN OP 31 DECEMBER 1961.

Omschrijving		Administratieve eenheden waarvoor de tabellen worden opgesteld
		(1)
A. — Volkstelling.		
1	Bevolking naar geslacht, naar nationaliteit en plaats van de telling . . . . .	G
2 - 3	Bevolking naar nationaliteit en geslacht	
	Vreemdelingen naar jaar van vestiging in België en verblijfsbewijs . . . . .	G A P R
4	Vreemdelingen naar nationaliteit, geslacht en land van geboorte . . . . .	A P R
5	Vreemdelingen naar nationaliteit, geslacht en burgerlijke staat . . . . .	A P R
6	Bevolking naar geslacht, burgerlijke staat en leeftijd . . . . .	G A P R
6 bis	Bevolking naar geslacht, burgerlijke staat en leeftijdsgroep . . . . .	G A P R
7	Bevolking naar geslacht en geboorteplaats . . . . .	G A P R
8	Bevolking naar vorige verblijfplaats, geslacht en periode van vestiging in de gemeente	G A
9	Bevolking welke geen onderwijs meer volgt naar geslacht, leeftijd tot waarop een onderwijs met volledig leerplan gevolgd werd en de aard van het gevolgde onderwijs	G A P R
10	Bevolking welke nog onderwijs met volledig leerplan volgt naar geslacht, gemeente waar de onderwijsinstelling zich bevindt en de aard van het gevolgde onderwijs . . . . .	G
11	Bevolking welke geen onderwijs meer volgt, naar geslacht en leeftijdsgroep, leeftijd tot waarop een onderwijs met volledig leerplan gevolgd werd en aard van het gevolgde onderwijs . . . . .	A P R
12	Bevolking welke geen onderwijs meer volgt, naar geslacht en beroepsgroep, leeftijd tot waarop een onderwijs met volledig leerplan gevolgd werd en aard van het gevolgde onderwijs . . . . .	A P R
13	Bevolking welke nog onderwijs met volledig leerplan volgt, naar geslacht, leeftijd en aard van het gevolgde onderwijs . . . . .	A P R
14	Actieve bevolking naar bedrijvigheid, geslacht en sociale stand . . . . .	G A P R
14 bis	Actieve bevolking naar bedrijvigheid, geslacht en sociale stand, per leeftijdsgroepen	A P R
15	Bevolking naar socio-professionele groep, geslacht en leeftijdsgroep . . . . .	G A P R
16	Actieve bevolking naar beroep, geslacht en sociale stand . . . . .	G
16 bis	Actieve bevolking naar beroep, arbeidstijd, geslacht en sociale stand . . . . .	A P R
17	Actieve bevolking naar bedrijvigheid en beroepsgroep, geslacht en sociale stand . . . . .	A P R
18	Actieve bevolking naar bedrijfspgroep, geslacht, sociale stand en burgerlijke staat . . . . .	A P R
19	Actieve bevolking naar beroepsgroep, geslacht, sociale stand en burgerlijke staat . . . . .	A P R
20	Actieve personen naar werkgemeente, bedrijvigheid, geslacht en sociale stand . . . . .	G A
21	Actieve personen naar bedrijvigheid, werkgemeente, geslacht en sociale stand . . . . .	G
22	Actieve personen naar werkgemeente, vervoermiddel en tijdsafstand tot het werk . . . . .	G
23	Personen werkend in de gemeente naar woongemeente, bedrijvigheid, geslacht en sociale stand . . . . .	G A
24	Personen werkend in de gemeente naar bedrijvigheid, geslacht en sociale stand . . . . .	G
25	Personen werkend in de gemeente naar woongemeente, vervoermiddel en tijdsafstand tot het werk . . . . .	G
26	Gepensioneerden naar vroeger hoofdberoep, geslacht en sociale stand . . . . .	G A P R
27	Werkzoekenden naar vroeger hoofdberoep, geslacht en sociale stand . . . . .	G A P R
28	Miliciens naar vroeger hoofdberoep en sociale stand . . . . .	G A P R
29	Bevolking naar bijberoep, geslacht en sociale stand . . . . .	G A P R
30	Uitgeoefende bijberoepen naar het uitgeoefende hoofdberoep of de voornaamste toestand, het geslacht en de sociale stand . . . . .	A P R
31	Gehuwde vrouwen naar beroep, sociale stand, plaats waar het beroep wordt uitge- oefend en arbeidsduur . . . . .	G A P R
32	Gehuwde vrouwen naar beroep, sociale stand, plaats waar het beroep wordt uitge- oefend en de arbeidsduur en naar de socio-professionele groep van de echtgenoot . . . . .	A P R
33	Echtparen naar beroep van de echtgenote, leeftijd van de echtgenoten en aantal levend geboren kinderen . . . . .	A P R

1) G = Gemeente; A = Arrondissement; P = Provincie; R = Rijk.

Omschrijving		Administratieve eenheden waarvoor de tabellen worden opgesteld
		(1)
35	Echtparen naar leeftijd van de echtgenoten, duur van het huwelijk en aantal levend geboren kinderen . . . . .	A P R
36	Echtparen naar leeftijd van de echtgenoot en aantal nog in leven zijnde kinderen	A P R
37	Echtparen naar leeftijd van de echtgenote en aantal nog in leven zijnde kinderen	A P R
38	Echtparen naar duur van het huwelijk en aantal nog in leven zijnde kinderen . . . . .	A P R
39	Weduwnaars naar leeftijd en aantal nog in leven zijnde kinderen . . . . .	A P R
40	Weduwen naar leeftijd en aantal nog in leven zijnde kinderen . . . . .	A P R
41	Echtparen naar beroep en sociale stand van de echtgenoot en aantal nog in leven zijnde kinderen . . . . .	A P R
42	Echtparen naar beroep en sociale stand van de echtgenote en aantal nog in leven zijnde kinderen . . . . .	A P R
43	Gescheiden mannen naar hun beroep en hun sociale stand en aantal nog in leven zijnde kinderen . . . . .	A P R
44	Wettelijk van tafel en bed gescheiden mannen naar hun beroep en hun sociale stand en aantal nog in leven zijnde kinderen . . . . .	A P R
45	Weduwnaars naar hun beroep en hun sociale stand en aantal nog in leven zijnde kinderen . . . . .	A P R
46	Weduwen naar hun beroep en hun sociale stand en aantal nog in leven zijnde kinderen	A P R
47	Families naar het aantal levend geboren kinderen, het aantal nog in leven zijnde kinderen per leeftijdsgroep en de burgerlijke staat van het familiehoofd . . . . .	G A P R
 <i>Bizondere tabellen in verband met de personen in het bezit van een getuigschrift, diploma of brevet van voltooide studiën</i> (getuigschriften, diploma's of brevetten normaal behaald vanaf de leeftijd van 18 jaar)		
1	Personen in het bezit van een getuigschrift, diploma of brevet van voltooide studiën, naar geslacht, aard van getuigschrift, diploma of brevet en socio-professionele groep	G A P R
2	Beroepsbevolking in het bezit van een getuigschrift, diploma of brevet van voltooide studiën, naar geslacht, aard van getuigschrift, diploma of brevet, beroep en leeftijds-groep . . . . .	A P R
3	Beroepsbevolking in het bezit van een getuigschrift, diploma of brevet van voltooide studiën, naar geslacht, beroep, aard van getuigschrift, diploma of brevet en leeftijds-groep . . . . .	A P R
4	Beroepsbevolking in het bezit van een getuigschrift, diploma of brevet van voltooide studiën naar geslacht, aard van getuigschrift, diploma of brevet, de bedrijvigheid waarin het beroep wordt uitgeoefend en de leeftijdsgroep . . . . .	A P R
 <b>B. — Gebouwentelling.</b>		
1	Gebouwen naar uitsluitend of hoofdzakelijk gebruik met vermelding van de aard van het gebeurlijk bijkomstig gebruik . . . . .	G A P R
1bis	Gebouwen naar uitsluitend of hoofdzakelijk gebruik met vermelding van de totale oppervlakte bestemd voor het uitsluitend of hoofdzakelijk gebruik en de totale oppervlakte bestemd voor het gebeurlijk bijkomstig gebruik . . . . .	G A P R
2	Gebouwen naar uitsluitend of hoofdzakelijk gebruik en naar hoedanigheid van eigenaar	G A P R
3	Gebouwen naar uitsluitend of hoofdzakelijk gebruik, naar aantal niveau's en het al dan niet voorhanden zijn van een lift . . . . .	G A P R
4	Gebouwen naar uitsluitend of hoofdzakelijk gebruik, naar bouwtijdvak en naar verkoopwaarde . . . . .	G A P R

(1) G = Gemeente; A = Arrondissement; P = Provincie; R = Rijk.

Omschrijving		Administratieve eenheden waarvoor de tabellen worden opgesteld
		(1)
5	Gebouwen, uitsluitend of hoofdzakelijk bestemd voor woonverblijf van particulier gezin, naar bouwtijdvak en aantal woonvertrekken . . . . .	G A P R
6	Gebouwen, uitsluitend bestemd voor woonverblijf van particulier gezin, naar bouw- tijdvak en breedte van voorgevel . . . . .	G A P R
7	Gebouwen, vrijgesteld van grondbelasting, naar gebruik en naar hoedanigheid van de eigenaar . . . . .	G A P R
<b>C. — Woningtelling.</b>		
<i>Tabellen in verband met de gezinnen.</i>		
1	Private gezinnen volgens hun samenstelling en hun type . . . . .	G A P R
2	Private gezinnen volgens hun type, volgens de leeftijdsgroep, het geslacht en de bur- gerlijke staat van het gezinshoofd . . . . .	G A P R
3	Familiekernen volgens hun type, volgens het gezinstype waarvan zij deel uitmaken en volgens hun samenstelling . . . . .	G A P R
4	Private gezinnen naar het geslacht, de burgerlijke staat en de leeftijdsgroep van het gezinshoofd en volgens hun samenstelling . . . . .	A P R
5	Private gezinnen naar de beroepsgroep, de sociale stand en het geslacht van het ge- zinshoofd en volgens hun samenstelling . . . . .	G A P R
6	Private gezinnen naar de beroepsgroep, de sociale stand, de leeftijdsgroep en het geslacht van het gezinshoofd . . . . .	A P R
7	Private gezinnen naar de beroepsgroep en het geslacht van het gezinshoofd en hun samenstelling . . . . .	A P R
8	Private gezinnen naar de nationaliteit en het geslacht van het gezinshoofd en hun samenstelling . . . . .	G A P R
9	Kollektieve gezinnen volgens hun type en hun samenstelling . . . . .	G A P R
<i>Tabellen in verband met de woningen.</i>		
1	Private woningen naar categorie, aantal bewoners en aantal vertrekken . . . . .	G A P R
2	Private woningen naar het aantal bewoners en de oppervlakte . . . . .	G A P R
3	Private woningen naar het aantal vertrekken en het aantal vertrekken zonder venster of zonder verticale venster . . . . .	G A P R
4	Private woningen naar het theoretisch nodig geachte aantal vertrekken ten aanzien van de samenstelling van het gezin en het werkelijk aantal vertrekken van de woning van de samenstelling van het gezin, volgens het gezinstype en het werkelijk aantal ver- trekken van de woning . . . . .	G A P R
5	Private woningen naar het theoretisch nodig geachte aantal vertrekken ten aanzien van de samenstelling van het gezin, volgens het gezinstype en het werkelijk aantal ver- trekken van de woning . . . . .	G A P R
6 a	Private woningen volgens de beroepsgroep van het gezinshoofd, volgens het gebouw waarvan de woning deel uitmaakt, naar de aard van de eigenaar en de aard van de huurwoning . . . . .	G A P R
6 b	Private woningen volgens de sociale stand van het gezinshoofd, volgens het gebouw waarvan de woning deel uitmaakt, naar de aard van de eigenaar en de aard van de huurwoning . . . . .	G A P R
7	Private woningen volgens het gebouw waarvan de woning deel uitmaakt, de sociale stand van het gezinshoofd, het totaal aantal bewoners en de gerieflijkheden van de woning . . . . .	G A P R
8	Reizende woningen naar het aantal bewoners en de nationaliteit van het gezinshoofd	G A P R

N.B. Van de reeds gereedgekomen tabellen kunnen foto-kopieën bekomen worden. Prijs : 4 F per blad.

(1) G = Gemeente; A = Arrondissement; P = Provincie; R = Rijk.

