



NATIONAAL INSTITUUT VOOR DE STATISTIEK

KONINKRIJK BELGIË  
MINISTERIE VAN  
ECONOMISCHE ZAKEN

31

DECEMBER

**1970**

# VOLKSTELLING

DEEL 10 – ONDERWIJSNIVEAU  
VAN DE BEVOLKING

A. RIJK, PROVINCIËS, ARRONDISSEMENTEN EN  
TAALGEBIEDEN

1975



NATIONAAL INSTITUUT VOOR DE STATISTIEK

KONINKRIJK BELGIË  
MINISTERIE VAN  
ECONOMISCHE ZAKEN

31

DECEMBER

**1970**

# VOLKSTELLING

DEEL 10 - ONDERWIJSNIVEAU  
VAN DE BEVOLKING

A. RIJK, PROVINCIES, ARRONDISSEMENTEN EN  
TAALGEBIEDEN

1975

Verkrijgbaar bij het **NATIONAAL INSTITUUT VOOR DE STATISTIEK**  
Leuvenseweg 44 — 1000 Brussel

**Auteursrecht voorbehouden.**

Het herdrukken van de inhoud van deze publicatie is niet toegestaan, noch geheel, noch gedeeltelijk, noch in de oorspronkelijke, noch in bewerkte vorm, tenzij met schriftelijke machtiging vanwege het Nationaal Instituut voor de Statistiek.

Het gebruiken van de inhoud van deze publicatie als toelichting of bewijsvoering in een artikel, een boekbespreking of een boek is toegestaan, mits de bron duidelijk en nauwkeurig wordt vermeld.

## INHOUDSOPGAVE

	<i>Blz.</i>
INLEIDING . . . . .	7
Hoofdstuk I. — Schoolbevolking . . . . .	13
Hoofdstuk II. — Aard van het gevolgd onderwijs of onderwijsniveau van de bevolking die geen onderwijs met volledig leerplan meer volgt . . . . .	27
Hoofdstuk III. — Bevolking in het bezit van een getuigschrift, diploma of brevet van secundair of hoger onderwijs.	
1. Algemeen overzicht . . . . .	53
2. Universitair gediplomeerden . . . . .	54

### UITGEBREIDE TABELLEN

Tabel I : Schoolbevolking van 11 jaar en ouder (volledig leerplan) naar leeftijd, aard van het gevolgd onderwijs en geslacht.	
— Het Rijk . . . . .	114
— Provincies . . . . .	115
— Taalgebieden . . . . .	124
Tabel II : Bevolking van 14 jaar en ouder, die geen onderwijs met volledig leerplan meer volgt, naar geslacht, leeftijd tot waarop een onderwijs met volledig leerplan gevolgd werd en aard van het genoten onderwijs.	
— Het Rijk . . . . .	130
— Provincies . . . . .	131
— Taalgebieden . . . . .	140
Tabel III : Bevolking van 14 jaar en ouder, die geen onderwijs met volledig leerplan meer volgt, naar leeftijdsgroepen, geslacht, leeftijd tot waarop een onderwijs met volledig leerplan gevolgd werd en aard van het gevolgd onderwijs.	
— Het Rijk . . . . .	146
Tabel IV : Bevolking van 14 jaar en ouder, die geen onderwijs met volledig leerplan meer volgt naar leeftijd, staat van werkzaamheid, onderwijsniveau en geslacht.	
— Het Rijk . . . . .	152
Tabel V : Bevolking van 14 jaar en ouder die geen onderwijs met volledig leerplan meer volgt, in het bezit van een getuigschrift, diploma of brevet van voltooid onderwijs (hoogste niveau), naar leeftijd, staat van werkzaamheid, aard van het getuigschrift, diploma of brevet en geslacht.	
— Het Rijk . . . . .	156
Tabel VI : Bevolking van 14 jaar en ouder, in het bezit van een getuigschrift diploma of brevet naar aard van dit getuigschrift, diploma of brevet, socio-economische groep en geslacht.	
— Het Rijk . . . . .	168
Tabel VII : Werkende beroepsbevolking naar beroepssubgroep en onderwijsniveau.	
— Het Rijk . . . . .	172
Tabel VIII : Werkende beroepsbevolking naar bedrijfsgroep en onderwijsniveau.	
— Het Rijk . . . . .	192
Tabel IX : Werkende beroepsbevolking in het bezit van een getuigschrift, diploma of brevet, naar aard van dit getuigschrift, diploma of brevet, beroepssubgroep en geslacht.	
— Het Rijk . . . . .	212
Tabel X : Werkende beroepsbevolking in het bezit van een getuigschrift, diploma of brevet, naar aard van dit getuigschrift, diploma of brevet, bedrijfsgroep en geslacht.	
— Het Rijk . . . . .	220
Tabel XI : Werkende beroepsbevolking in het bezit van een getuigschrift, diploma of brevet naar aard van dit getuigschrift, diploma of brevet, naar plaats van tewerkstelling (taalgebied) en naar geslacht.	
— Taalgebieden . . . . .	228
Lijst van tabellen betreffende het onderwijs . . . . .	234

### TABELLEN TUSSEN DE TEKST.

INLEIDING.	
1. Nog niet leerplichtige bevolking, schoolbevolking en bevolking die geen onderwijs met volledig leerplan meer volgt, naar geslacht op 31 december 1970.	
Cijfers per provincie en taalgebied . . . . .	10
HOOFDSTUK I.	
2. Sclariteitsverhoudingen naar leeftijd, leeftijdsgroep en geslacht . . . . .	16
3. Sclariteitsverhoudingen naar leeftijdsgroep en geslacht.	
Bevolking van 14 tot 24 jaar per provincie en taalgebied . . . . .	17
4. Schoolbevolking van 11 jaar en ouder naar geslacht en aard van het onderwijs . . . . .	18
5. Procentuele indeling van de schoolbevolking van 11 jaar en ouder, naar leeftijd, geslacht en aard van het onderwijs . . . . .	19
6. Schoolbevolking van 11 jaar en ouder, naar geslacht en aard van het onderwijs per provincie en taalgebied . . . . .	20
7. Schoolbevolking van 11 jaar en ouder, naar geslacht en aard van het onderwijs.	
Percentages per provincie en taalgebied . . . . .	21
8. Schoolbevolking van 11 jaar en ouder, naar geslacht en aard van het onderwijs, per provincie en taalgebied.	
Verhoudingscijfers per aard van het onderwijs . . . . .	22

9. Indeling per duizend van de schoolbevolking van 11 jaar en ouder, naar geslacht en leeftijdsgroep. Cijfers per provincie en taalgebied . . . . .	23
10. Schoolbevolking van 11 jaar en ouder, naar geslacht en aard van het onderwijs in 1961 en 1970. Cijfers per arrondissement, provincie en taalgebied . . . . .	24

HOOFDSTUK II.

11. Bevolking van 14 jaar en ouder, die geen onderwijs met volledig leerplan meer volgt, naar leeftijdsklassen, geslacht en leeftijd tot waarop een onderwijs met volledig leerplan werd gevolgd . . . . .	30
12. Bevolking van 14 jaar en ouder, die geen onderwijs met volledig leerplan meer volgt, naar geslacht en leeftijd tot waarop een onderwijs met volledig leerplan werd gevolgd. Relatieve cijfers per provincie en taalgebied . . . . .	31
13. Bevolking van 14 jaar en ouder, die geen onderwijs met volledig leerplan meer volgt, naar geslacht en aard van het gevolgd onderwijs . . . . .	31
14. Bevolking van 14 jaar en ouder, die geen onderwijs met volledig leerplan meer volgt, naar leeftijdsgroep, geslacht en aard van het gevolgd onderwijs en leeftijd tot waarop dit onderwijs gevolgd werd. Percentages . . . . .	32
15. Bevolking van 14 jaar en ouder, die geen onderwijs met volledig leerplan meer volgt, naar leeftijdsgroep, geslacht en aard van het gevolgd onderwijs. Percentages par provincie en taalgebied . . . . .	37
16. Bevolking van 14 jaar en ouder, die geen onderwijs met volledig leerplan meer volgt, ingedeeld enerzijds naar de aard van het onderwijs waarin het laatste studiejaar werd voltooid en anderzijds naar de aard van het behaalde getuigschrift, diploma of brevet van voltooide studiën (exclusief lager onderwijs en onderwijsniveau onbekend). . . . .	42
17. Bevolking van 14 jaar en ouder, die geen onderwijs met volledig leerplan meer volgt, naar geslacht en onderwijsniveau. Cijfers per provincie en taalgebied . . . . .	43
18. Bevolking van 14 jaar en ouder, die geen onderwijs met volledig leerplan meer volgt, naar geslacht en onderwijsniveau. Relatieve cijfers per provincie en taalgebied naar onderwijsniveau . . . . .	44
19. Bevolking van 14 jaar en ouder, die geen onderwijs met volledig leerplan meer volgt, naar geslacht en onderwijsniveau. Relatieve cijfers per provincie en taalgebied . . . . .	45
20. Indeling per duizend van de bevolking van 14 jaar en ouder, die geen onderwijs met volledig leerplan meer volgt, naar geslacht en aard van het gevolgd onderwijs Cijfers per provincie en taalgebied . . . . .	46
21. Bevolking van 14 jaar en ouder, die geen onderwijs met volledig leerplan meer volgt, naar geslacht en aard van het gevolgd onderwijs in 1961 en 1970. Cijfers per arrondissement, provincie en taalgebied . . . . .	47

HOOFDSTUK III.

22. Bevolking van 14 jaar en ouder, die geen onderwijs met volledig leerplan meer volgt, in het bezit van een getuigschrift, diploma of brevet van secundair of hoger onderwijs naar geslacht en aard van dit getuigschrift, diploma of brevet. Absolute cijfers en percentages t.o.v. de totale bevolking . . . . .	59
23. Bevolking van 14 jaar en ouder, die geen onderwijs met volledig leerplan meer volgt, in het bezit van een getuigschrift, diploma of brevet van secundair of hoger onderwijs naar geslacht en aard van dit getuigschrift, diploma of brevet. Absolute cijfers per provincie . . . . .	60
24. Bevolking van 14 jaar en ouder, die geen onderwijs met volledig leerplan meer volgt, in het bezit van een getuigschrift, diploma of brevet van secundair of hoger onderwijs naar geslacht en aard van dit getuigschrift, diploma of brevet. Percentages t.o.v. de totale bevolking van elke provincie . . . . .	61
25. Bevolking van 14 jaar en ouder, die geen onderwijs met volledig leerplan meer volgt, in het bezit van een getuigschrift, diploma of brevet van secundair of hoger onderwijs naar geslacht en aard van dit getuigschrift, diploma of brevet. Absolute cijfers per taalgebied . . . . .	62
26. Bevolking van 14 jaar en ouder, die geen onderwijs met volledig leerplan meer volgt, in het bezit van een getuigschrift, diploma of brevet van secundair of hoger onderwijs naar geslacht en aard van dit getuigschrift, diploma of brevet. Percentages t.o.v. de totale bevolking van elk taalgebied . . . . .	62
27. Bevolking van 14 jaar en ouder, die geen onderwijs met volledig leerplan meer volgt, in het bezit van een getuigschrift, diploma of brevet van secundair of hoger onderwijs naar geslacht, staat van werkzaamheid en aard van het getuigschrift, diploma of brevet. Absolute cijfers en procentuele indeling naar leeftijdsklassen . . . . .	63
28. Bevolking van 14 jaar en ouder, die geen onderwijs met volledig leerplan meer volgt, in het bezit van een getuigschrift, diploma of brevet van secundair of hoger onderwijs naar geslacht, staat van werkzaamheid en aard van het getuigschrift, diploma of brevet. Absolute cijfers per provincie en taalgebied . . . . .	69
29. Bevolking van 14 jaar en ouder, die geen onderwijs met volledig leerplan meer volgt, in het bezit van een getuigschrift, diploma of brevet van secundair of hoger onderwijs naar geslacht, staat van werkzaamheid en aard van het getuigschrift, diploma of brevet. Procentuele indeling per provincie en taalgebied . . . . .	75
30. Beroepsbevolking in het bezit van een getuigschrift, diploma of brevet van hoger secundair technisch onderwijs (volledig leerplan), naar studierichting en geslacht per provincie en taalgebied . . . . .	81
31. Beroepsbevolking in het bezit van een getuigschrift, diploma of brevet van hoger secundair technisch onderwijs (beperkt leerplan) naar studierichting en geslacht per provincie en taalgebied . . . . .	84
32. Bevolking van 14 jaar en ouder die geen onderwijs met volledig leerplan meer volgt, naar aard van getuigschrift, diploma of brevet van voltooide studiën (hoogste niveau, volledig + beperkt leerplan) in 1961 en 1970. Arrondissementen, provincies, taalgebieden en het Rijk . . . . .	87
33. Bevolking met een universitair diploma naar geslacht in absolute cijfers, per 100 van het totaal en per 10.000 van de bevolking van 25 jaar en ouder in 1937, 1947, 1961 en 1970 . . . . .	93

Blz.

34. Bevolking van 25 jaar en ouder met een universitair diploma, die geen onderwijs met volledig leerplan meer volgt, naar leeftijd en geslacht in absolute cijfers, per 10.000 van de bevolking en vrouwelijke universitair gediplomeerden per 100 universitair gediplomeerden op 31 december 1970 . . . . .	93
35. Vrouwelijke universitair gediplomeerden per 100 universitair gediplomeerden naar studierichting in 1937, 1947, 1961 en 1970 . . . . .	94
36. Bevolking met een universitair diploma naar geslacht en studierichting. Vergelijking tussen 1937, 1947, 1961 en 1970 . . . . .	94
37. Procentuele indeling van het aantal universitair gediplomeerden, naar geslacht en studierichting. Vergelijking tussen 1937, 1947, 1961 en 1970 . . . . .	94
38. Indexcijfers over de vermeerdering van het aantal universitair gediplomeerden, naar geslacht en studierichting . . . . .	95
39. Bevolking met een universitair diploma naar geslacht en plaats van opleiding (België of buitenland). Vergelijking tussen 1947, 1961 en 1970 . . . . .	95
40. Bevolking met universitair diploma die geen onderwijs met volledig leerplan meer volgt naar geslacht en getuigschrift of diploma van voltooide studiën in 1961 en 1970 . . . . .	96
41. Universitair gediplomeerden die geen onderwijs met volledig leerplan meer volgen naar studierichting en leeftijd per 100 van elke studierichting op 31 december 1970 . . . . .	98
42. Universitair gediplomeerden naar geslacht en studierichting, met beroep per 100 van het totaal. 1961 en 1970 . . . . .	100
43. Werkende beroepsbevolking met een universitair diploma naar studierichting en bedrijfsafdeling op 31 december 1970 . . . . .	100
44. Beroepsbevolking met een universitair diploma naar studierichting en leeftijdsgroep. Vergelijking tussen 1961 en 1970 . . . . .	101
45. Bevolking met universitair diploma die geen onderwijs met volledig leerplan meer volgt per provincie en taalgebied, in absolute cijfers per geslacht en per 10.000 van de bevolking van 25 jaar en ouder. 1961 en 1970 . . . . .	102
46. Bevolking van 14 jaar en ouder, die geen onderwijs met volledig leerplan meer volgt, in het bezit van een universitair diploma, naar geslacht en studierichting per provincie en taalgebied . . . . .	103
47. Bevolking van 14 jaar en ouder, die geen onderwijs met volledig leerplan meer volgt, in het bezit van een universitair diploma, naar geslacht en studierichting. Procentuele indeling per provincie en taalgebied . . . . .	106
48. Bevolking van 14 jaar en ouder, die geen onderwijs met volledig leerplan meer volgt, in het bezit van een universitair diploma, naar geslacht en studierichting. Percentages naar studierichting per provincie en taalgebied . . . . .	109

OPGAVE VAN DE GRAFIEKEN.

1. Procentuele indeling van de schoolgaande bevolking van 11 jaar en ouder naar aard van het onderwijs. Vergelijking 1961 en 1970 . . . . .	15
2. Scholariteitsverhoudingen voor de leeftijdsgroepen 14-18 jaar en 19-24 jaar per provincie en taalgebied . . . . .	15
3. Procentuele indeling van de bevolking van 14 jaar en ouder in het bezit van een getuigschrift, diploma of brevet van voltooide studiën (hoger secundair en hoger onderwijs) naar aard van het gevolgd onderwijs. Vergelijking 1961 en 1970 . . . . .	58
4. Indexcijfers over de vermeerdering van het aantal universitair gediplomeerden volgens studierichting (1937 = 100). Vergelijking 1961 en 1970 . . . . .	58



## INLEIDING

Uit de resultaten van de volkstelling op 31 december 1961 kon voor de eerste maal in België een volledig overzicht worden opgesteld betreffende het onderwijsniveau van de gehele bevolking.

Bovendien konden de gegevens over het gevolgd onderwijs in verband gebracht worden met de overige verzamelde inlichtingen betreffende de bevolking: gewone verblijfplaats, geslacht, leeftijd, beroep, bedrijfstak waarin het beroep werd uitgeoefend, enz...

De vraagstelling omtrent het gevolgd onderwijs en de behaalde diploma's werd bij de volkstelling op 31 december 1970 nog nader uitgewerkt. Op 31 december 1961 dienden de gegevens betreffende het gevolgd onderwijs te worden verstrekt door alle personen van 11 jaar en ouder. Op 31 december 1970 dienden alle telplichtigen de gegevens te verstrekken, met uitzondering van de kinderen die nog geen lager onderwijs volgden.

Op het telformulier werden de vragen gesteld als volgt :

a) *Volgt U onderwijs met volledig leerplan?*

(ja of neen)

b) *Zo ja:*

1) *Wat is de aard van het onderwijs dat U volgt?*

Lager onderwijs (inbegrepen de 4<sup>e</sup> graad en het buitengewoon onderwijs).

Middelbaar onderwijs of humaniora.

Secundair technisch of beroepsonderwijs (inbegrepen buitengewoon beroepsonderwijs).

Normaalonderwijs voor kleuteronderwijzers.

Lager normaalonderwijs (onderwijzer(es)).

Middelbaar normaalonderwijs (regent(es)).

Secundair kunstonderwijs.

Hoger kunstonderwijs (elders niet inbegrepen).

Hoger technisch onderwijs (1<sup>e</sup> en 2<sup>e</sup> graad).

Universitair of daarmee gelijkgesteld onderwijs

(hoger technisch onderwijs 3<sup>e</sup> graad inbegrepen).

2) *In welke gemeente bevindt zich de onderwijsinstelling met volledig leerplan die U bezoekt?*

c) *Zo neen:*

1) *Tot welke leeftijd hebt U een onderwijs met volledig leerplan gevolgd?*

2) *Wat is de aard van het onderwijs met volledig leerplan waarin U uw laatste studiejaar hebt voltooid?*

Geen onderwijs gevolgd. -

Lager onderwijs (inbegrepen 4<sup>e</sup> graad en het buitengewoon onderwijs).

Middelbaar onderwijs of humaniora.

Secundair technisch of beroepsonderwijs (inbegrepen buitengewoon beroepsonderwijs).

Normaalschool voor kleuteronderwijzers.

Lager normaalonderwijs (onderwijzer(es)).

Middelbaar normaalonderwijs (regent(es)).

Secundair kunstonderwijs.

Hoger kunstonderwijs (elders niet inbegrepen).

Hoger technisch onderwijs (1<sup>e</sup> en 2<sup>e</sup> graad).

Universitair of daarmee gelijkgesteld onderwijs (hoger technisch onderwijs 3<sup>e</sup> graad inbegrepen).

d) *Volgt U onderwijs met beperkt leerplan?* (v.b. avond- of weekend-onderwijs, lessen tijdens de leertijd bij een patroon, herscholingsonderricht, postuniversitair onderwijs, enz.. niet inbegrepen de lessen per briefwisseling of de lessen gegeven buiten de regelmatige onderwijsinstellingen) (ja of neen).

e) *Zo ja, wat is de aard van het onderwijs dat U volgt?*

f) *Bent U houder van een der hierna vermelde getuigschriften, diploma's of brevetten van voltooide studien, afgeleverd in België?* (ja of neen).

g) *Zo ja, het getuigschrift, diploma of brevet van het hoogste niveau aanduiden en eventueel de afdeling, specialiteit of titel vermelden.*

Middelbaar onderwijs of humaniora.

Lagere graad.

Hogere graad.

Technisch of beroepsonderwijs met volledig leerplan.

Lager secundair.

Hoger secundair.

Hoger 1<sup>e</sup> en 2<sup>e</sup> graad.

Kunstonderwijs.

Secundair.

Hoger.



Technisch of beroepsonderwijs met beperkt leerplan.

Lager secundair.

Hoger secundair.

Hoger 1<sup>e</sup> en 2<sup>e</sup> graad.

Opleiding tot onderwijzend personeel.

Kleuteronderwijzeres.

Onderwijzer(es) (inbegrepen diploma's van lagere technische normaalschool).

Regent(es) of geaggregeerde van het onderwijs van de lagere secundaire graad.

Studiën voorbereidend tot het ambt van bedienaar van een erkende eredienst.

Diploma's van universitaire of daarmee gelijkgestelde studiën (inbegrepen hoger technisch onderwijs van 3<sup>e</sup> graad).

h) *Naam en gemeente van de inrichting welke het hoogste getuigenschrift, diploma of brevet heeft afgeleverd.*

i) *Bent U houder van een universitair of daarmee gelijkgesteld diploma, afgeleverd in het buitenland? (ja of neen).*

j) *Zo ja, welk is dit diploma?*

Als diploma's van universitaire of daarmee gelijkgestelde studiën werden in aanmerking genomen de eindexamen diploma's afgeleverd door volgende hogere onderwijsinstellingen :

1. Rijksuniversiteit te Gent;
2. Université de l'Etat à Liège;
3. Université Libre de Bruxelles;
4. Vrije Universiteit te Brussel;
5. Université Catholique de Louvain;
6. Katholieke Universiteit te Leuven;
7. Faculté Polytechnique de Mons;
8. Faculté des Sciences Agronomiques de l'Etat à Gembloux;
9. Centre Universitaire de l'Etat à Mons;
10. Rijksuniversitair Centrum te Antwerpen;
11. Facultés Universitaires Notre-Dame de la Paix à Namur;
12. Facultés Universitaires Saint-Louis à Bruxelles — Universitaire Faculteiten Sint Aloysius te Brussel;
13. Universitaire Faculteiten Sint-Ignatius te Antwerpen;
14. Ecole Royale Militaire à Bruxelles — Koninklijke Militaire School te Brussel;
15. Faculté de Théologie Protestante à Bruxelles — Protestantse Theologische Faculteit te Brussel;
16. Faculté Universitaire Catholique de Mons;
17. Ecole des Hautes Etudes Commerciales et Consulaires à Liège;
18. Handelshogeschool te Antwerpen;

19. Institut Catholique des Hautes Etudes Commerciales à Bruxelles;

20. Institut d'Enseignement Supérieur Lucien Cooremans à Bruxelles;

21. Institut Supérieur de Commerce Saint-Louis à Bruxelles — Sint Aloysiushandelshogeschool te Brussel;

22. Hoger Instituut voor Bestuurs- en Handelswetenschappen te Brussel;

23. Institut Libre Marie Haps, Bruxelles — Brussel;

24. Institut d'Enseignement Technique Supérieur de l'Etat à Bruxelles;

25. Rijkshoger Technisch Instituut te Brussel.

De antwoorden op de uitgebreide vraagstelling maakten het mogelijk een aantal tabellen op te stellen waarvan de omschrijving en de geografische eenheden waarvoor ze werden uitgewerkt, vermeld worden op blz 234 van deze publikatie. Een belangrijk aantal ervan werden in dit boekdeel opgenomen.

In de navolgende hoofdstukken worden anderzijds een aantal tabellen gepubliceerd die een overzichtelijke analyse mogelijk maken van de schoolbevolking en de bevolking die geen onderwijs met volledig leerplan meer volgt.

Wat de schoolbevolking betreft worden inzonderheid indelingen gebracht in verband met de scolariteitsverhoudingen, het geslacht, de leeftijd en de aard van het gevolgd onderwijs.

De belangrijkste indelingen in verband met de bevolking die geen onderwijs met volledig leerplan meer volgt, hebben hoofdzakelijk betrekking op het onderwijsniveau, de eventueel behaalde diploma's en de staat van werkzaamheid.

De bewerking van de ingezamelde gegevens leidde tot een algemene indeling van de bevolking in drie grote groepen :

- 1) de nog niet leerplichtige bevolking (0 tot minder dan 6 jaar);
- 2) de schoolbevolking;
- 3) de bevolking die op het ogenblik van de telling geen onderwijs met volledig leerplan meer volgde.

De resultaten hieromtrent worden vermeld in navolgende tabel I voor het Rijk, de provinciën en de taalgebieden.

In procenten uitgedrukt kunnen volgende vaststellingen eruit worden afgeleid. Op 31 december 1970 was 9 % van de bevolking nog niet leerplichtig (9,4 % jongens en 8,6 % meisjes). Het Nederlands en het Duits taalgebied (9,4 % en 10,5 %) overtreffen dit gemiddelde, terwijl de percentages in Brussel-

Hoofdstad (7,7 %) en in het Frans taalgebied (8,6 %) beneden het Rijksgemiddelde liggen. In de provincies Antwerpen (9,2 %), Limburg (11,1 %), Luxemburg (9,3 %), Namen (9,1 %), Oost-Vlaanderen (9,1 %) en West-Vlaanderen (9,6 %) wordt het gemiddeld percentage overtroffen terwijl het niet wordt bereikt in de provincies Brabant (8,3 %), Henegouwen (8,6 %) en Luik (8,4 %).

Er kan worden aan herinnerd dat op 31 december 1961 de nog niet leerplichtige bevolking 9,9 % van de totale bevolking bedroeg. Op deze datum behoorde 13,6 % van de bevolking tot de schoolbevolking van 6-14 jaar en het percentage van de schoolbevolking van 15 jaar en ouder bedroeg 3,5 %. Op 31 december 1970 maakte de schoolbevolking van 6-14 jaar 14,4 % uit van de totale bevolking terwijl de groep van 15 jaar en ouder een percentage van 5,2 bereikte.

Op 31 december 1961 had 73 % van de totale bevolking de school verlaten waarvan 48,3 % op de leeftijd van 14 jaar of jonger en 24,7 % op de leeftijd van 15 jaar of ouder. Op 31 december 1970 bedroegen deze percentages respectievelijk 71,4, 42,1 en 29,3.

Deze cijfers wijzen in algemene zin op een stijgende scolarisatie. Een bijzondere aandacht kan gevestigd worden op de resultaten bekomen op 31 december 1970 in de provincie Oost-Vlaanderen. De percentages berekend voor deze provincie wijken in aanzienlijke mate in ongunstige zin af van de gemiddelden die bekomen worden voor het Rijk. Er kan nog worden op gewezen dat de scolarisatie in het Nederlandse taalgebied het peil niet heeft bereikt van de scolarisatie in Brussel-Hoofdstad en in het Franse taalgebied.

Tabel 1. — NOG NIET LEERPLICHTIGE BEVOLKING, SCHOOLBEVOLKING EN BEVOLKING DIE GEEN ONDERWIJS MET VOLLEDIG LEERPLAN MEER VOLGT, NAAR GESLACHT OP 31 DECEMBER 1970.  
CIJFERS PER PROVINCIE EN TAALGEBIED.

A. Mannen.

RIJK PROVINCIES TAALGEBIEDEN	Nog niet leerplichtige bevolking (0 tot minder dan 6 jaar)	Schoolbevolking		Bevolking die geen onderwijs meer volgt		Totale bevolking
		6 tot 14 jaar	15 jaar en ouder	Hebben onderwijs gevolgd tot		
				14 jaar of jonger (1)	15 jaar of ouder	
<b>Absolute cijfers</b>						
Antwerpen .....	72 016	117 268	41 247	291 654	235 504	757 689
Brabant .....	91 597	145 673	69 431	380 443	358 419	1 045 563
Henegouwen .....	58 039	92 401	33 435	282 143	173 983	640 001
Luik .....	43 451	68 906	28 899	189 804	155 439	486 499
Limburg .....	37 166	62 729	22 112	114 893	95 127	332 027
Luxemburg .....	10 247	17 057	7 120	43 530	28 839	106 793
Namen .....	17 612	28 822	11 733	69 416	57 027	184 610
Oost-Vlaanderen .....	60 933	95 372	32 889	286 082	171 813	647 089
West-Vlaanderen .....	51 971	82 608	29 414	204 152	153 450	521 595
<i>Het Rijk :</i>	<b>443 032</b>	<b>710 836</b>	<b>276 280</b>	<b>1 862 117</b>	<b>1 429 601</b>	<b>4 721 866</b>
Brussel-Hoofdstad .....	42 092	62 936	34 563	184 154	178 124	501 869
Nederlands taalgebied .....	261 542	423 165	153 808	1 052 173	796 698	2 687 386
Frans taalgebied .....	136 081	219 706	86 629	610 046	449 840	1 502 302
Duits taalgebied .....	3 317	5 029	1 280	15 744	4 939	30 309
<b>Relatieve cijfers</b>						
Antwerpen .....	9,5	15,5	5,4	38,5	31,1	100,0
Brabant .....	8,8	13,9	6,6	36,4	34,3	100,0
Henegouwen .....	9,1	14,4	5,2	44,1	27,2	100,0
Luik .....	8,9	14,2	5,9	39,0	32,0	100,0
Limburg .....	11,2	18,9	6,7	34,6	28,6	100,0
Luxemburg .....	9,6	16,0	6,7	40,7	27,0	100,0
Namen .....	9,5	15,6	6,4	37,6	30,9	100,0
Oost-Vlaanderen .....	9,4	14,7	5,1	44,2	26,6	100,0
West-Vlaanderen .....	10,0	15,8	5,6	39,2	29,4	100,0
<i>Het Rijk :</i>	<b>9,4</b>	<b>15,1</b>	<b>5,8</b>	<b>39,4</b>	<b>30,3</b>	<b>100,0</b>
Brussel-Hoofdstad .....	8,4	12,5	6,9	36,7	35,5	100,0
Nederlands taalgebied .....	9,7	15,8	5,7	39,2	29,6	100,0
Frans taalgebied .....	9,1	14,6	5,8	40,6	29,9	100,0
Duits taalgebied .....	10,9	16,6	4,2	52,0	16,3	100,0

(1) Bevat een gedeelte van de bevolking (192.170 personen) die geen onderwijs heeft gevolgd of waarvan de leeftijd tot waarop een onderwijs werd gevolgd niet-bekend is.

Tabel 1. — NOG NIET LEERPLICHTIGE BEVOLKING, SCHOOLBEVOLKING EN BEVOLKING DIE GEEN ONDERWIJS MET VOLLEDIG LEERPLAN MEER VOLGT, NAAR GESLACHT OP 31 DECEMBER 1970.  
CIJFERS PER PROVINCIE EN TAALGEBIED (vervolg).

B. Vrouwen.

RIJK PROVINCIES TAALGEBIEDEN	Nog niet leerplichtige bevolking (0 tot minder dan 6 jaar)	Schoolbevolking		Bevolking die geen onderwijs meer volgt		Totale bevolking
		6 tot 14 jaar	15 jaar en ouder	Hebben onderwijs gevolgd tot		
				14 jaar of jonger (1)	15 jaar of ouder	
<b>Absolute cijfers</b>						
Antwerpen .....	68 579	112 773	34 127	323 172	236 909	775 560
Brabant .....	88 069	140 301	56 435	484 788	361 217	1 130 810
Henegouwen .....	55 579	88 594	31 050	329 024	173 205	677 452
Luik .....	41 032	66 667	24 111	239 143	151 453	522 406
Limburg .....	35 565	59 698	17 341	123 796	84 120	320 520
Luxemburg .....	9 945	16 497	5 642	52 085	26 348	110 517
Namen .....	16 932	27 739	9 809	86 534	54 937	195 951
Oost-Vlaanderen .....	58 204	91 210	26 480	326 785	160 349	663 028
West-Vlaanderen .....	48 985	77 814	22 128	234 798	149 109	532 834
<i>Het Rijk:</i>	<b>422 890</b>	<b>681 293</b>	<b>227 123</b>	<b>2 200 125</b>	<b>1 397 647</b>	<b>4 929 078</b>
Brussel-Hoofdstad .....	40 624	60 457	27 645	253 538	191 003	573 267
Nederlands taalgebied .....	249 087	404 691	122 960	1 188 807	763 652	2 729 197
Frans taalgebied .....	129 998	211 324	75 602	739 191	438 836	1 594 951
Duits taalgebied .....	3 181	4 821	916	18 589	4 156	31 663
<b>Relatieve cijfers</b>						
Antwerpen .....	8,8	14,5	4,4	41,7	30,6	100,0
Brabant .....	7,8	12,4	5,0	42,9	31,9	100,0
Henegouwen .....	8,2	13,1	4,6	48,6	25,5	100,0
Luik .....	7,8	12,8	4,6	45,8	29,0	100,0
Limburg .....	11,1	18,6	5,4	38,6	26,3	100,0
Luxemburg .....	9,0	14,9	5,1	47,1	23,9	100,0
Namen .....	8,6	14,2	5,0	44,2	28,0	100,0
Oost-Vlaanderen .....	8,8	13,7	4,0	49,3	24,2	100,0
West-Vlaanderen .....	9,2	14,6	4,2	44,0	28,0	100,0
<i>Het Rijk:</i>	<b>8,6</b>	<b>13,8</b>	<b>4,6</b>	<b>44,6</b>	<b>28,4</b>	<b>100,0</b>
Brussel-Hoofdstad .....	7,1	10,6	4,8	44,2	33,3	100,0
Nederlands taalgebied .....	9,1	14,8	4,5	43,6	28,0	100,0
Frans taalgebied .....	8,2	13,3	4,7	46,3	27,5	100,0
Duits taalgebied .....	10,1	15,2	2,9	58,7	13,1	100,0

(1) Bevat een gedeelte van de bevolking (193.814 personen) die geen onderwijs heeft gevolgd of waarvan de leeftijd tot waarop een onderwijs werd gevolgd niet bekend is.

Tabel 1. — NOG NIET LEERP LICHTIGE BEVOLKING, SCHOOLBEVOLKING EN BEVOLKING DIE GEEN ONDERWIJS MET VOLLEDIG LEERPLAN MEER VOLGT, NAAR GESLACHT OP 31 DECEMBER 1970.  
CIJFERS PER PROVINCIE EN TAALGEBIED (vervolg).

C. Totaal.

RIJK PROVINCIES TAALGEBIEDEN	Nog niet leerplichtige bevolking (0 tot minder dan 6 jaar)	Schoolbevolking		Bevolking die geen onderwijs meer volgt		Totale bevolking
		6 tot 14 jaar	15 jaar en ouder	Hebben onderwijs gevolgd tot		
				14 jaar of jonger (1)	15 jaar of ouder	
<b>Absolute cijfers.</b>						
Antwerpen .....	140 595	230 041	75 374	614 826	472 413	1 533 249
Brabant .....	179 666	285 974	125 866	865 231	719 636	2 176 373
Henegouwen .....	113 618	180 995	64 485	611 167	347 188	1 317 453
Luik .....	84 483	135 573	53 010	428 947	306 892	1 008 905
Limburg .....	72 731	122 427	39 453	238 689	179 247	652 547
Luxemburg .....	20 192	33 554	12 762	95 615	55 187	217 310
Namen .....	34 544	56 561	21 542	155 950	111 964	380 561
Oost-Vlaanderen .....	119 137	186 582	59 369	612 867	332 162	1 310 117
West-Vlaanderen .....	100 956	160 422	51 542	438 950	302 559	1 054 429
<i>Het Rijk:</i>	<b>865 922</b>	<b>1 392 129</b>	<b>503 403</b>	<b>4 062 242</b>	<b>2 827 248</b>	<b>9 650 944</b>
Brussel-Hoofdstad .....	82 716	123 393	62 208	437 692	369 127	1 075 136
Nederlands taalgebied .....	510 629	827 856	276 768	2 240 980	1 560 350	5 416 583
Frans taalgebied .....	266 079	431 030	162 231	1 349 237	888 676	3 097 253
Duits taalgebied .....	6 498	9 850	2 196	34 333	9 095	61 972
<b>Relatieve cijfers</b>						
Antwerpen .....	9,2	15,0	4,9	40,1	30,8	100,0
Brabant .....	8,3	13,1	5,8	39,7	33,1	100,0
Henegouwen .....	8,6	13,7	4,9	46,4	26,4	100,0
Luik .....	8,4	13,4	5,3	42,5	30,4	100,0
Limburg .....	11,1	18,8	6,0	36,6	27,5	100,0
Luxemburg .....	9,3	15,4	5,9	44,0	25,4	100,0
Namen .....	9,1	14,8	5,7	41,0	29,4	100,0
Oost-Vlaanderen .....	9,1	14,2	4,5	46,8	25,4	100,0
West-Vlaanderen .....	9,6	15,2	4,9	41,6	28,7	100,0
<i>Het Rijk:</i>	<b>9,0</b>	<b>14,4</b>	<b>5,2</b>	<b>42,1</b>	<b>29,3</b>	<b>100,0</b>
Brussel-Hoofdstad .....	7,7	11,5	5,8	40,7	34,3	100,0
Nederlands taalgebied .....	9,4	15,3	5,1	41,4	28,8	100,0
Frans taalgebied .....	8,6	13,9	5,2	43,6	28,7	100,0
Duits taalgebied .....	10,5	15,9	3,5	55,4	14,7	100,0

(1) Bevat een gedeelte van de bevolking (359.005 personen) die geen onderwijs heeft gevolgd of waarvan de leeftijd tot waarop een onderwijs werd gevolgd niet bekend is.

## HOOFDSTUK I

### SCHOOLBEVOLKING

De algemene volkstelling op 31 december 1970 bezorgde een aantal gegevens aangaande de schoolbevolking waardoor indelingen inzonderheid betreffende het geslacht, leeftijdsjaar en aard van het onderwijs konden worden uitgewerkt. Er kan bovendien worden vermeld dat bij het Nationaal Instituut voor de Statistiek tabellen voorhanden zijn waarin de schoolbevolking is ingedeeld enerzijds per gemeente van gewone verblijfplaats naar gemeente van onderwijsinrichting en aard van het onderwijs en anderzijds per gemeente van onderwijsinrichting naar gemeente van gewone verblijfplaats en aard van het onderwijs.

De beschikbare gegevens over de schoolbevolking kunnen tot grondslag dienen voor het berekenen van scalariteitsverhoudingen. Tabel 2 bevat de uitkomsten per leeftijdsjaar, leeftijdsgroep en geslacht voor het Rijk, terwijl tabel 3 de uitkomsten bevat per leeftijdsgroep en geslacht voor de provinciën en de taalgebieden.

Een verhoging van de verhoudingen t.o.v. die van de algemene telling op 31 december 1961 wordt vastgesteld in alle leeftijdsjaren, zowel bij de jongens als bij de meisjes. Aldus kan vermeld worden dat op 31 december 1961 nog 81,4 % van de jongens en 82,6 % van de meisjes van 14 jaar naar school gingen. Op 31 december 1970 bedroegen deze verhoudingen respectievelijk 90,5 % en 91,5 %. Op 31 december 1961 bedroeg de verhouding voor de jongens van 18 jaar 35,2 % terwijl de verhouding voor de meisjes slechts 26,1 % bereikte. Op 31 december 1970 stegen deze verhoudingen respectievelijk tot 43,8 % en 40,0 %. Hieruit blijkt duidelijk dat de scalarisatie zowel bij de meisjes als bij de jongens aanzienlijk is toegenomen. Een vergelijking van de verhoudingen van de leeftijdsgroep van 14 tot 24 jaar op 31 december 1961 en 31 december 1970 leidt tot volgende conclusies : op eerstvernoemde datum bedroeg de verhouding voor de jongens 36,2 % en voor de meisjes 30,3 % terwijl op laatstvernoemde datum de verhoudingen respectievelijk tot 41,2 % en 37,3 % opliepen. Toch dient erop gewezen dat op 31 december 1970 voor de leeftijdsgroep van 19 tot 24 jaar de verhouding voor de jongens 18,0 % bedroeg en slechts 10,9 % voor de meisjes, wat kenschetsend is voor het scalarisatie-

verschil betreffende beide geslachten in het hoger onderwijs.

De scalarisatie kan in tabel 3 in de provincies onderling evenals in de taalgebieden per leeftijdsgroep worden vergeleken. Zowel voor de leeftijdsgroepen van 14 tot 18 jaar als van 19 tot 24 jaar liggen de verhoudingen het hoogst in de provincie Brabant (74,3 % en 19,5 %) en in het taalgebied Brussel-Hoofdstad (75,5 % en 22,4 %).

In tabel 4 wordt de schoolbevolking met volledig leerplan van 11 jaar en ouder ingedeeld naar geslacht en aard van het onderwijs. Ook uit deze tabel blijkt dat de scalarisatie sinds 1961 merkkelijk is toegenomen. Inderdaad, uit een vergelijking van de procentuele indeling van de schoolbevolking naar aard van het onderwijs met volledig leerplan op 31 december 1961 en op 31 december 1970 blijkt dat op eerstgenoemde datum respectievelijk 2 % van de schoolbevolking hoger technisch onderwijs en 4 % universitair of ermee gelijkgesteld onderwijs volgden; op laatstvermelde datum bedroegen deze percentages respectievelijk 4,2 % en 7,6 %.

Een procentuele indeling van de schoolbevolking in het universitair of ermee gelijkgesteld onderwijs naar het geslacht gaf op 31 december 1961 volgende resultaten : 80,1 % jongens en 19,9 % meisjes. Op 31 december 1970 bedroegen deze percentages : 68,1 % jongens en 31,9 % meisjes. De verhouding blijft steeds aanzienlijk in het voordeel van de mannelijke bevolking maar de relatieve aanwinst was groter bij de vrouwelijke dan bij de mannelijke studenten. Op 31 december 1961 kon worden vooropgezet dat grosso modo op 5 studenten in het universitair onderwijs 4 jongens en 1 meisje werden geteld. Op 31 december 1970 zijn er op 3 studenten nog 2 jongens en 1 meisje.

De aandacht dient erop gevestigd dat op 31 december 1961 de percentages voor het middelbaar onderwijs (humaniora) en secundair technisch of beroepsonderwijs in de totale schoolbevolking 32,3 % en 27,0 % bedroegen terwijl op 31 december 1970 deze percentages daalden respectievelijk tot 28,6 %

en 24,1 %. Deze proportionele vermindering is een gevolg van het feit dat de schoolbevolking in het hoger onderwijs merkelijk is toegenomen.

In tabel 5 wordt de schoolbevolking van 11 jaar en ouder die onderwijs met volledig leerplan volgt procentueel ingedeeld naar leeftijd en aard van het onderwijs. Van de 18-jarige schoolgaande jongens studeren er 20,7 % aan de universiteit, bij de meisjes bedraagt dit percentage 19,4 %. Op 31 december 1961 werden respectievelijk percentages van 14,4 % en 9,0 % opgetekend. De vooruitgang die geboekt wordt bij de jongens is aanzienlijk maar nog opmerkelijker bij de meisjes.

In de tabellen 6, 7 en 8 worden regionale indelingen opgesteld van de schoolbevolking van 11 jaar en ouder die onderwijs met volledig leerplan volgt naar de aard van het onderwijs, per provincie en taalgebied. Het gaat hier over geografische indelingen naar de gewone verblijfplaats van de leerlingen en studenten en niet naar de localisatie van de onderwijsinstellingen.

Ter gelegenheid van de publikatie van de resultaten van de algemene tellingen op 31 december 1961 werd in de bespreking ervan gewezen op een grondig verschillende proportionele indeling naar aard van het onderwijs in de provincie Brabant in vergelijking met de overige provinciën en in het arrondissement Brussel in vergelijking met het Nederlands en Frans taalgebied. Brabant vertoonde, onder alle provinciën, het hoogste percentage in het middelbaar onderwijs (38,4 %) en in het universitair onderwijs (6,8 %) en het laagste percentage in het secundair technisch of beroepsonderwijs (22,1 %). Ook op 31 december 1970 werden in vermelde provincie dezelfde kenmerken opgetekend (zie tabel 7) : middelbaar onderwijs 31,1 %, universitair of ermee gelijkgesteld onderwijs 11,7 %, secundair technisch of beroepsonderwijs 17,7 %. Op 31 december 1970 wordt het laagste percentage voor het middelbaar onderwijs aangetroffen

in de provincie Henegouwen (25,4 %), het laagste percentage voor het universitair of ermee gelijkgesteld onderwijs in de provincie Limburg (4,9 %). In deze provincie wordt het hoogste percentage (31,2 %) in het secundair technisch of beroepsonderwijs bereikt.

Op 31 december 1970 vertegenwoordigden het aantal studenten in het universitair of ermee gelijkgesteld onderwijs 7,6 % van de schoolbevolking van 11 jaar en ouder van het Rijk. In de verschillende taalgebieden bedroegen deze percentages respectievelijk in Brussel-Hoofdstad 14,0 %, in het Nederlands taalgebied 6,8 %, in het Frans taalgebied 7,0 % en in het Duits taalgebied 6,4 %. De verhoudingen zijn evenwichtiger in het hoger technisch onderwijs (1<sup>e</sup> en 2<sup>e</sup> graad). Percentage voor het Rijk : 4,2 %. In Brussel-Hoofdstad en in het Nederlands, Frans en Duits taalgebied bedroegen de percentages respectievelijk 4,1 %, 4,3 %, 4,1 % en 2,8 %.

Een indeling per duizend van de bevolking van 11 jaar en ouder, die geen onderwijs met volledig leerplan volgt, naar geslacht en leeftijdsgroep in 1970 wordt aangeduid in tabel 9 voor het Rijk, de provinciën en de taalgebieden. Wat de leeftijdsgroep 25 jaar en ouder betreft wordt het rijksgemiddelde in de provinciën Brabant en Luik overtroffen, evenals in het taalgebied Brussel-Hoofdstad en geëvenaard in het Duits taalgebied. In de leeftijdsgroep van 19 tot 24 jaar bereiken het Nederlands en Duits taalgebied het rijksgemiddelde niet.

Ingevolge de nieuwe gebiedsindeling van het Rijk op 1 september 1963, in uitvoering van de wetten van 8 november 1962 en 2 augustus 1963, kunnen sommige vergelijkingen tussen de regionale resultaten van de algemene tellingen op 31 december 1961 en 31 december 1970 misleidend zijn. Om het te verhelpen werd tabel 10 opgesteld, waarin de gegevens voor 1961 werden herberekend op basis van de bedoelde nieuwe gebiedsindeling op 1 september 1963.

Grafiek 1. — PROCENTUELE INDELING VAN DE SCHOOLGAANDE BEVOLKING VAN 11 JAAR EN OUDER NAAR AARD VAN HET ONDERWIJS.  
Vergelijking 1961 en 1970.

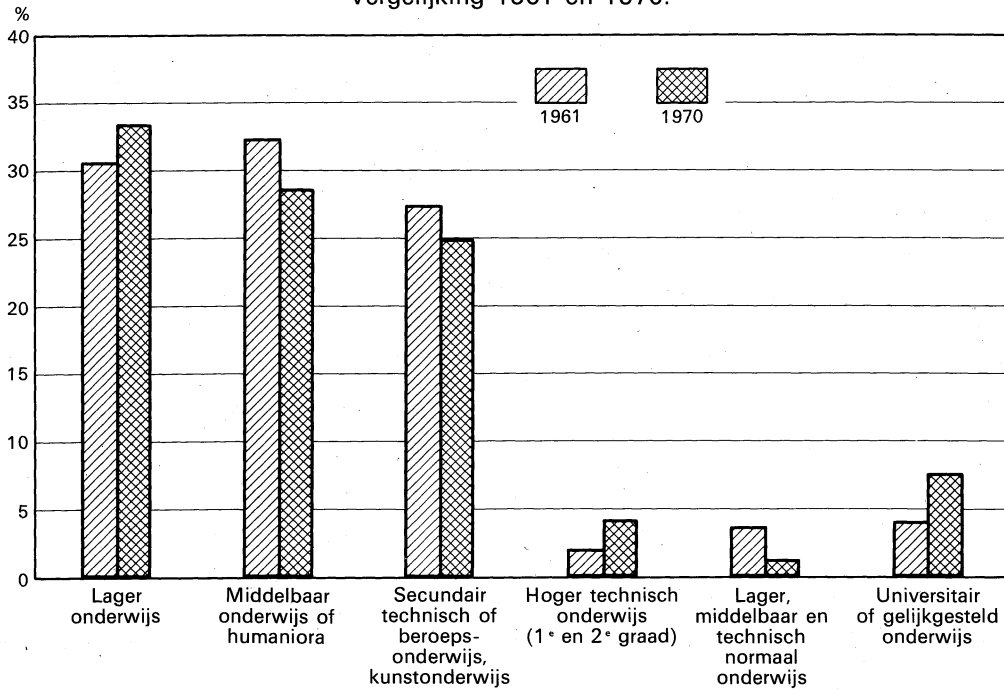

Grafiek 2. — SCOLARITEITSVERHOUDINGEN VOOR DE LEEFTIJDGROEPEN 14-18 JAAR EN 19-24 JAAR PER PROVINCIE EN TAALGEBIED.

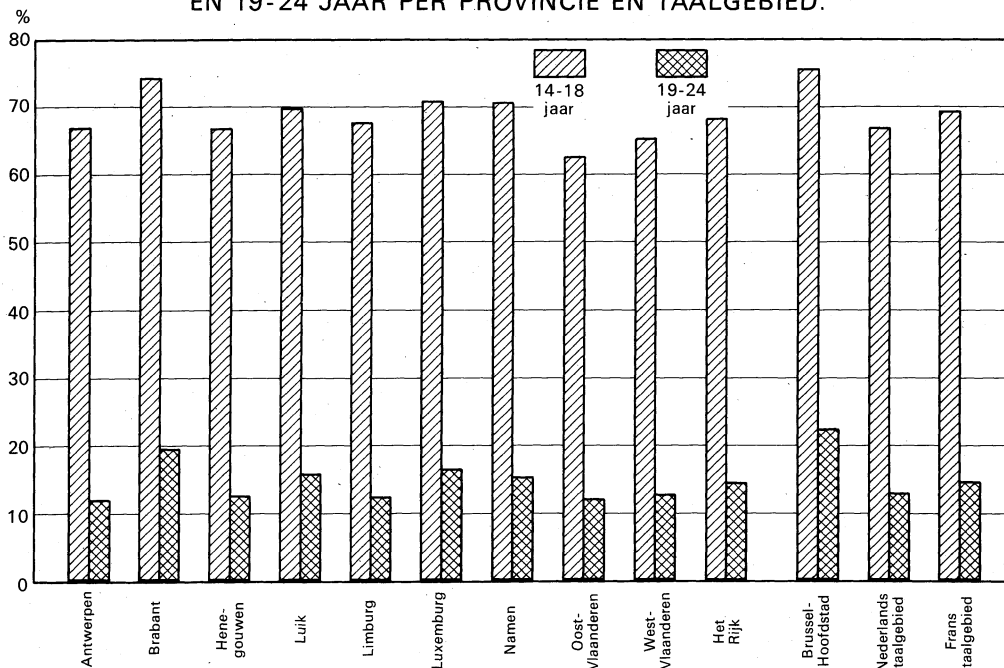



Tabel 2. — SCOLARITEITSVERHOUDINGEN (1) NAAR LEEFTIJD, LEEFTIJDGROEP EN GESLACHT.

LEEFTIJD	Jongens			Meisjes			Totaal			Procentuele indeling van de schoolbevolking met volledig leerplan naar geslacht	
	Totale bevolking	Schoolbevolking met volledig leerplan	Scolariteitsverhouding (1)	Totale bevolking	Schoolbevolking met volledig leerplan	Scolariteitsverhouding (1)	Totale bevolking	Schoolbevolking met volledig leerplan	Scolariteitsverhouding (1)	Jongens	Meisjes
14 jaar .....	76 372	69 134	90,5	73 972	67 715	91,5	150 344	136 849	91,0	50,5	49,5
15 jaar .....	75 758	61 823	81,6	73 402	60 377	82,3	149 160	122 200	81,9	50,6	49,4
16 jaar .....	75 115	52 065	69,3	72 485	49 643	68,5	147 600	101 708	68,9	51,2	48,8
17 jaar .....	74 135	41 481	56,0	70 867	40 079	56,6	145 002	81 560	56,3	50,9	49,1
18 jaar .....	74 386	32 592	43,8	70 895	28 368	40,0	145 281	60 960	42,0	53,5	46,5
19 jaar .....	71 631	24 108	33,7	69 079	19 044	27,6	140 710	43 152	30,7	55,9	44,1
20 jaar .....	72 451	19 013	26,2	69 948	13 034	18,6	142 399	32 047	22,5	59,3	40,7
21-22 jaar .....	146 429	24 489	16,7	141 042	10 945	7,8	287 471	35 434	12,3	69,1	30,9
23-24 jaar .....	150 268	11 717	7,8	142 807	3 095	2,2	293 075	14 812	5,1	79,1	20,9
25-26 jaar .....	128 274	4 131	3,2	123 342	1 064	0,9	251 616	5 195	2,1	79,5	20,5
27-29 jaar .....	165 548	2 626	1,6	159 240	668	0,4	324 788	3 294	1,0	79,7	20,3
30 jaar en ouder .....	2 526 164	2 235	—	2 824 919	806	—	5 351 083	3 041	—	73,5	26,5
<i>Algemeen totaal:</i>	<b>3 636 531</b>	<b>345 414</b>	<b>9,5</b>	<b>3 891 998</b>	<b>294 838</b>	<b>7,6</b>	<b>7 528 529</b>	<b>640 252</b>	<b>8,5</b>	<b>54,0</b>	<b>46,0</b>
<b>Leeftijdsgroepen</b>											
14-18 jaar .....	375 766	257 095	68,4	361 621	246 182	68,1	737 387	503 277	68,3	51,1	48,9
19-24 jaar .....	440 779	79 327	18,0	422 876	46 118	10,9	863 655	125 445	14,5	63,2	36,8
14-24 jaar .....	816 545	336 422	41,2	784 497	292 300	37,3	1 601 042	628 722	39,3	53,5	46,5
25-29 jaar .....	293 822	6 757	2,3	282 582	1 732	0,6	576 404	8 489	1,5	79,6	20,4

(1) De sclariteitsverhouding is gelijk aan de procentuele verhouding van de schoolbevolking met volledig leerplan t.o.v. de totale bevolking per leeftijdsjaar of leeftijdsgroep.

Tabel 3. — SCOLARITEITSVERHOUDINGEN (1) NAAR LEEFTIJDGROEP EN GESLACHT.  
BEVOLKING VAN 14 TOT 24 JAAR PER PROVINCIE EN TAALGEBIED.

RIJK PROVINCIES TAALGEBIEDEN	Leeftijdsgroepen	Jongens			Meisjes			Totaal			Procentuele indeling van de schoolbevolking naar geslacht	
		Totale bevolking	Schoolbevolking	Scolari- teits- verhou- ding (1)	Totale bevolking	School- bevolking	Scola- riteits- verhou- ding (1)	Totale bevolking	School- bevolking	Scola- riteits- verhou- ding (1)	Jongens	Meisjes
Antwerpen .....	14-18 jaar ...	61 292	41 207	67,2	58 915	39 242	66,6	120 207	80 449	66,9	51,2	48,8
	19-24 jaar ...	68 548	10 751	15,7	66 226	5 586	8,4	134 774	16 337	12,1	65,8	34,2
	<b>14-24 jaar :</b>	<b>129 840</b>	<b>51 958</b>	<b>40,0</b>	<b>125 141</b>	<b>44 828</b>	<b>35,8</b>	<b>254 981</b>	<b>96 786</b>	<b>38,0</b>	<b>53,7</b>	<b>46,3</b>
Brabant .....	14-18 jaar ...	76 095	56 326	74,0	74 280	55 448	74,6	150 375	111 774	74,3	50,4	49,6
	19-24 jaar ...	94 068	22 660	24,1	93 779	14 030	15,0	187 847	36 690	19,5	61,8	38,2
	<b>14-24 jaar :</b>	<b>170 163</b>	<b>78 986</b>	<b>46,4</b>	<b>168 059</b>	<b>69 478</b>	<b>41,3</b>	<b>338 222</b>	<b>148 464</b>	<b>43,9</b>	<b>53,2</b>	<b>46,8</b>
Henegouwen .....	14-18 jaar ...	50 852	32 643	64,2	48 993	34 054	69,5	99 845	66 697	66,8	48,9	51,1
	19-24 jaar ...	62 176	9 232	14,8	59 156	6 014	10,2	121 332	15 246	12,6	60,6	39,4
	<b>14-24 jaar :</b>	<b>113 028</b>	<b>41 875</b>	<b>37,0</b>	<b>108 149</b>	<b>40 068</b>	<b>37,0</b>	<b>221 177</b>	<b>81 943</b>	<b>37,0</b>	<b>51,1</b>	<b>48,9</b>
Luik .....	14-18 jaar ...	37 425	25 881	69,1	35 796	25 238	70,5	73 221	51 119	69,8	50,6	49,4
	19-24 jaar ...	45 965	8 794	19,1	43 607	5 395	12,4	89 572	14 189	15,8	62,0	38,0
	<b>14-24 jaar :</b>	<b>83 390</b>	<b>34 675</b>	<b>41,6</b>	<b>79 403</b>	<b>30 633</b>	<b>38,6</b>	<b>162 793</b>	<b>65 308</b>	<b>40,1</b>	<b>53,1</b>	<b>46,9</b>
Limburg .....	14-18 jaar ...	32 462	22 673	69,8	30 810	20 141	65,4	63 272	42 814	67,7	53,0	47,0
	19-24 jaar ...	33 866	5 359	15,8	32 295	2 912	9,0	66 161	8 271	12,5	64,8	35,2
	<b>14-24 jaar :</b>	<b>66 328</b>	<b>28 032</b>	<b>42,3</b>	<b>63 105</b>	<b>23 053</b>	<b>36,5</b>	<b>129 433</b>	<b>51 085</b>	<b>39,5</b>	<b>54,9</b>	<b>45,1</b>
Luxemburg .....	14-18 jaar ...	9 109	6 556	72,0	8 804	6 131	69,6	17 913	12 687	70,8	51,7	48,3
	19-24 jaar ...	10 379	2 102	20,2	9 466	1 165	12,3	19 845	3 267	16,5	64,3	35,7
	<b>14-24 jaar :</b>	<b>19 488</b>	<b>8 658</b>	<b>44,4</b>	<b>18 270</b>	<b>7 296</b>	<b>39,9</b>	<b>37 758</b>	<b>15 954</b>	<b>42,2</b>	<b>54,3</b>	<b>45,7</b>
Namen .....	14-18 jaar ...	15 767	11 056	70,1	14 776	10 499	71,0	30 543	21 555	70,6	51,3	48,7
	19-24 jaar ...	18 410	3 405	18,5	17 086	2 070	12,1	35 496	5 475	15,4	62,2	37,8
	<b>14-24 jaar :</b>	<b>34 177</b>	<b>14 461</b>	<b>42,3</b>	<b>31 862</b>	<b>12 569</b>	<b>39,4</b>	<b>66 039</b>	<b>27 030</b>	<b>40,9</b>	<b>53,5</b>	<b>46,5</b>
Oost-Vlaanderen .....	14-18 jaar ...	50 127	31 773	63,4	48 221	29 810	61,8	98 348	61 583	62,6	51,6	48,4
	19-24 jaar ...	59 276	9 103	15,4	55 909	4 910	8,8	115 185	14 013	12,2	65,0	35,0
	<b>14-24 jaar :</b>	<b>109 403</b>	<b>40 876</b>	<b>37,4</b>	<b>104 130</b>	<b>34 720</b>	<b>33,3</b>	<b>213 533</b>	<b>75 596</b>	<b>35,4</b>	<b>54,1</b>	<b>45,9</b>
West-Vlaanderen .....	14-18 jaar ...	42 637	28 980	68,0	41 026	25 619	62,4	83 663	54 599	65,3	53,1	46,9
	19-24 jaar ...	48 091	7 921	16,5	45 352	4 036	8,9	93 443	11 957	12,8	66,3	33,7
	<b>14-24 jaar :</b>	<b>90 728</b>	<b>36 901</b>	<b>40,7</b>	<b>86 378</b>	<b>29 655</b>	<b>34,3</b>	<b>177 106</b>	<b>66 556</b>	<b>37,6</b>	<b>55,4</b>	<b>44,6</b>
Het Rijk .....	14-18 jaar ...	375 766	257 095	68,4	361 621	246 182	68,1	737 387	503 277	68,2	51,1	48,9
	19-24 jaar ...	440 779	79 327	18,0	422 876	46 118	10,9	863 655	125 445	14,5	63,2	36,8
	<b>14-24 jaar :</b>	<b>816 545</b>	<b>336 422</b>	<b>41,2</b>	<b>784 497</b>	<b>292 300</b>	<b>37,3</b>	<b>1 601 042</b>	<b>628 722</b>	<b>39,3</b>	<b>53,5</b>	<b>46,5</b>
Brussel Hoofdstad .....	14-18 jaar ...	33 471	25 171	75,2	32 685	24 777	75,8	66 156	49 948	75,5	50,4	49,6
	19-24 jaar ...	45 819	12 729	27,8	47 216	8 162	17,3	93 035	20 891	22,4	60,9	39,1
	<b>14-24 jaar :</b>	<b>79 290</b>	<b>37 900</b>	<b>47,8</b>	<b>79 901</b>	<b>32 939</b>	<b>41,2</b>	<b>159 191</b>	<b>70 839</b>	<b>44,5</b>	<b>53,5</b>	<b>46,5</b>
Nederlands taalgebied .....	14-18 jaar ...	220 059	149 441	67,9	211 916	139 211	65,7	431 975	288 652	66,8	51,8	48,2
	19-24 jaar ...	248 210	41 096	16,6	236 865	22 018	9,3	485 075	63 114	13,0	65,1	34,9
	<b>14-24 jaar :</b>	<b>468 269</b>	<b>190 537</b>	<b>40,7</b>	<b>448 781</b>	<b>161 229</b>	<b>35,9</b>	<b>917 050</b>	<b>351 766</b>	<b>38,4</b>	<b>54,2</b>	<b>45,8</b>
Frans taalgebied .....	14-18 jaar ...	119 831	81 290	67,8	114 661	81 109	70,7	234 492	162 399	69,3	50,1	49,9
	19-24 jaar ...	144 165	25 136	17,4	136 387	15 750	11,5	280 552	40 886	14,6	61,5	38,5
	<b>14-24 jaar :</b>	<b>263 996</b>	<b>106 426</b>	<b>40,3</b>	<b>251 048</b>	<b>96 859</b>	<b>38,6</b>	<b>515 044</b>	<b>203 285</b>	<b>39,5</b>	<b>52,4</b>	<b>47,6</b>
Duits taalgebied .....	14-18 jaar ...	2 405	1 193	49,6	2 359	1 085	46,0	4 764	2 278	47,8	52,4	47,6
	19-24 jaar ...	2 585	366	14,2	2 408	188	7,8	4 993	554	11,1	66,1	33,9
	<b>14-24 jaar :</b>	<b>4 990</b>	<b>1 559</b>	<b>31,2</b>	<b>4 767</b>	<b>1 273</b>	<b>26,7</b>	<b>9 757</b>	<b>2 832</b>	<b>29,0</b>	<b>55,1</b>	<b>44,9</b>

(1) De scolariteitsverhouding is gelijk aan de procentuele verhouding van de schoolbevolking met volledig leerplan t.o.v. de totale bevolking per leeftijdsgroep.

Tabel 4. — SCHOOLBEVOLKING VAN 11 JAAR EN OUDER, NAAR GESLACHT EN AARD VAN HET ONDERWIJS.

AARD VAN HET ONDERWIJS	Jongens		Meisjes		Totaal	Procentuele indeling van de schoolbevolking naar aard van het onderwijs		
	Absolute cijfers	%	Absolute cijfers	%		Jongens	Meisjes	Totaal
Lager onderwijs	181 603	51,2	173 457	48,8	355 060	31,2	33,2	32,1
Middelbaar onderwijs (humaniora)	161 360	51,1	154 614	48,9	315 974	27,7	29,6	28,6
Secundair technisch of beroepsonderwijs	140 631	52,8	125 723	47,2	266 354	24,1	24,1	24,1
Lager normaalonderwijs voor kleuteronderwijzers	—	—	3 937	100,0	3 937	—	0,8	0,4
Lager normaalonderwijs	2 003	43,6	2 588	56,4	4 591	0,3	0,5	0,4
Middelbaar of technisch normaalonderwijs	2 056	33,7	4 048	66,3	6 104	0,3	0,8	0,6
Lager kunstonderwijs	1 819	51,1	1 744	48,9	3 563	0,3	0,3	0,3
Hoger kunstonderwijs	2 808	56,0	2 211	44,0	5 019	0,5	0,4	0,4
Hoger technisch onderwijs (1 <sup>e</sup> en 2 <sup>e</sup> graad)	26 008	56,2	20 232	43,8	46 240	4,5	3,9	4,2
Universitair of daarmee gelijkgesteld onderwijs(1)	57 382	68,1	26 947	31,9	84 329	9,8	5,1	7,6
Geen onderwijs en aard van het onderwijs onbekend	7 595	53,2	6 687	46,8	14 282	1,3	1,3	1,3
<i>Totaal:</i>	<b>583 265</b>	<b>52,8</b>	<b>522 188</b>	<b>47,2</b>	<b>1 105 453</b>	<b>100,0</b>	<b>100,0</b>	<b>100,0</b>

(1) Bevat eveneens de studien voorbereidend tot het ambt van bedienaar van een erkende eredienst.

Tabel 5. — PROCENTUELE INDELING VAN DE SCHOOLBEVOLKING VAN 11 JAAR EN OUDER, NAAR LEEFTIJD, GESLACHT EN AARD VAN HET ONDERWIJS.

LEEFTIJD	Aard van het gevolgd onderwijs										Totaal	
	Lager onderwijs	Middelbaar onderwijs of humaniora	Secondair technisch of beroeps-onderwijs	Lager normaal-onderwijs voor kleuter-onderwijs	Lager normaal-onderwijs	Middelbaar of technisch normaal onderwijs	Secondair kunst-onderwijs	Hoger kunst-onderwijs	Hoger technisch onderwijs (1 <sup>e</sup> en 2 <sup>e</sup> graad)	Univer-sitair of gelijk-gesteld onderwijs		Aard van het onderwijs onbekend
<b>A. Jongens.</b>												
11 jaar	98,9	0,9	0,1	—	—	—	0,0	—	—	—	0,1	100,0
12 jaar	86,4	8,8	4,7	—	—	—	0,0	—	—	—	0,1	100,0
13 jaar	25,0	44,8	30,0	—	0,0	—	0,1	—	—	—	0,1	100,0
14 jaar	12,3	47,4	40,0	—	0,0	—	0,1	—	—	—	0,2	100,0
15 jaar	4,4	46,8	46,2	—	0,1	—	0,2	—	—	—	2,3	100,0
16 jaar	2,6	44,8	44,8	—	0,8	0,2	0,5	0,2	3,6	0,2	2,3	100,0
17 jaar	1,6	46,5	39,1	—	1,1	0,3	0,8	0,4	6,1	1,8	2,3	100,0
18 jaar	1,3	28,7	28,7	—	1,4	0,9	1,1	1,1	13,5	20,7	2,6	100,0
19 jaar	1,2	13,7	19,1	—	1,2	1,9	0,9	1,9	20,0	37,7	2,4	100,0
20 jaar	0,9	5,8	10,9	—	0,8	2,5	0,8	2,3	24,2	49,3	2,5	100,0
21-22 jaar	—	1,6	4,9	—	0,3	2,0	0,5	3,0	21,8	63,2	2,7	100,0
23-24 jaar	—	1,2	2,5	—	0,2	0,8	0,3	3,0	14,2	73,9	3,9	100,0
25-26 jaar	—	0,6	1,6	—	0,2	0,6	0,3	2,1	10,2	78,2	6,2	100,0
27-29 jaar	—	—	—	—	—	0,3	0,0	2,0	8,2	82,5	7,0	100,0
30 jaar en ouder	—	—	—	—	0,0	—	—	2,5	8,6	79,3	9,6	100,0
<i>Totaal:</i>	<b>31,1</b>	<b>27,7</b>	<b>24,1</b>	—	<b>0,3</b>	<b>0,4</b>	<b>0,3</b>	<b>0,5</b>	<b>4,5</b>	<b>9,8</b>	<b>1,3</b>	<b>100,0</b>
<b>B. Meisjes.</b>												
11 jaar	99,1	0,7	0,1	—	—	—	0,0	—	—	—	0,1	100,0
12 jaar	85,5	9,7	4,7	—	—	—	0,0	—	—	—	0,1	100,0
13 jaar	24,3	47,3	28,1	0,1	—	—	0,0	—	—	—	0,2	100,0
14 jaar	12,2	50,2	37,2	0,1	—	—	0,1	—	—	—	0,2	100,0
15 jaar	4,6	48,5	43,0	0,8	0,0	—	0,5	—	—	—	2,6	100,0
16 jaar	3,0	45,1	41,5	1,5	1,2	0,3	0,7	0,3	3,9	0,2	2,3	100,0
17 jaar	1,8	43,9	38,9	2,1	1,5	0,5	0,9	0,5	5,8	1,8	2,3	100,0
18 jaar	1,3	20,7	27,1	3,3	2,8	4,0	1,0	1,4	16,2	19,4	2,8	100,0
19 jaar	1,5	8,4	18,6	2,6	2,0	6,6	0,8	2,3	24,4	29,8	3,0	100,0
20 jaar	1,4	3,9	11,8	1,4	1,0	6,1	0,7	2,8	28,6	39,2	3,1	100,0
21-22 jaar	—	2,1	6,8	0,6	0,5	3,6	0,5	3,6	21,7	56,7	3,9	100,0
23-24 jaar	—	2,9	6,5	0,5	0,5	2,5	0,5	3,9	10,9	66,2	5,6	100,0
25-26 jaar	—	3,4	5,4	0,3	0,8	2,2	0,4	4,8	10,1	63,2	9,4	100,0
27-29 jaar	—	—	0,1	—	—	1,8	0,2	4,5	15,1	67,7	10,6	100,0
30 jaar en ouder	—	—	—	—	—	0,1	—	5,5	14,5	64,5	15,4	100,0
<i>Totaal:</i>	<b>33,2</b>	<b>29,6</b>	<b>24,1</b>	<b>0,7</b>	<b>0,5</b>	<b>0,8</b>	<b>0,3</b>	<b>0,4</b>	<b>3,9</b>	<b>5,2</b>	<b>1,3</b>	<b>100,0</b>
<b>C. Totaal.</b>												
11 jaar	99,0	0,8	0,1	—	—	—	0,0	—	—	—	0,1	100,0
12 jaar	85,9	9,3	4,7	—	—	—	0,0	—	—	—	0,1	100,0
13 jaar	24,7	46,0	29,0	0,0	0,0	—	0,1	—	—	—	0,2	100,0
14 jaar	12,2	48,8	38,6	0,1	0,0	—	0,1	—	—	—	0,2	100,0
15 jaar	4,5	47,6	44,7	0,4	0,0	—	0,4	—	—	—	2,4	100,0
16 jaar	2,7	45,0	43,2	0,8	1,0	0,3	0,6	0,2	3,7	0,2	2,3	100,0
17 jaar	1,7	45,2	39,0	1,0	1,3	0,4	0,9	0,5	5,9	1,8	2,3	100,0
18 jaar	1,3	25,0	28,0	1,5	2,1	2,3	1,1	1,2	14,7	20,1	2,7	100,0
19 jaar	1,3	11,3	18,9	1,2	1,5	4,0	0,9	2,1	21,9	34,2	2,7	100,0
20 jaar	1,1	5,1	11,3	0,6	0,9	4,0	0,8	2,5	25,9	45,1	2,7	100,0
21-22 jaar	—	1,7	5,5	0,2	0,4	2,5	0,5	3,2	21,7	61,2	3,1	100,0
23-24 jaar	—	1,5	3,4	0,1	0,3	1,1	0,4	3,2	13,5	72,3	4,2	100,0
25-26 jaar	—	1,2	2,3	0,1	0,3	0,9	0,3	2,7	10,2	75,1	6,9	100,0
27-29 jaar	—	—	0,0	—	—	0,6	0,1	2,5	9,6	79,5	7,7	100,0
30 jaar en ouder	—	—	—	—	0,0	0,0	—	3,3	10,2	75,4	11,1	100,0
<i>Totaal:</i>	<b>32,1</b>	<b>28,6</b>	<b>24,1</b>	<b>0,4</b>	<b>0,4</b>	<b>0,6</b>	<b>0,3</b>	<b>0,4</b>	<b>4,2</b>	<b>7,6</b>	<b>1,3</b>	<b>100,0</b>

Tabel 6. — SCHOOLBEVOLKING VAN 11 JAAR EN OUDER, NAAR GESLACHT EN AARD VAN HET ONDERWIJS PER PROVINCIE EN TAALGEBIED.

PROVINCIES EN TAALGEBIEDEN	Aard van het onderwijs met volledig leerplan											
	Lager onderwijs			Middelbaar onderwijs of humaniora			Secondair technisch of beroepsonderwijs			Lager normaalonderwijs voor kleuteronderwijs <sup>1</sup>		
	M	V	T	M	V	T	M	V	T	M	V	T
Antwerpen .....	28 862	27 818	56 680	25 190	23 852	49 042	24 142	21 910	46 052	—	610	610
Brabant .....	39 056	37 362	76 418	39 499	38 366	77 865	23 171	21 025	44 196	—	754	754
Henegouwen .....	26 475	25 554	52 029	18 285	18 386	36 671	18 548	18 472	37 020	—	301	301
Luik .....	17 921	17 272	35 193	15 351	16 571	31 922	15 120	12 222	27 342	—	410	410
Limburg .....	14 738	14 003	28 741	13 158	11 115	24 273	15 124	13 713	28 837	—	334	334
Luxemburg .....	4 352	4 078	8 430	4 501	3 817	8 318	3 277	3 287	6 564	—	130	130
Namen .....	7 593	7 086	14 679	7 092	6 583	13 675	5 692	5 306	10 998	—	145	145
Oost-Vlaanderen .....	23 833	22 837	46 670	19 683	19 285	38 968	18 172	15 215	33 387	—	623	623
West-Vlaanderen .....	18 773	17 447	36 220	18 601	16 639	35 240	17 385	14 573	31 958	—	630	630
<i>Het Rijk</i> :	<b>181 603</b>	<b>173 457</b>	<b>355 060</b>	<b>161 360</b>	<b>154 614</b>	<b>315 974</b>	<b>140 631</b>	<b>125 723</b>	<b>266 354</b>	—	<b>3 937</b>	<b>3 937</b>
Brussel-Hoofdstad .....	18 097	17 411	35 508	18 251	17 348	35 599	7 969	7 499	15 468	—	290	290
Nederlands taalgebied .....	102 605	97 907	200 512	93 156	87 361	180 517	87 220	76 416	163 636	—	2 595	2 595
Frans taalgebied .....	59 632	56 917	116 549	48 988	48 930	97 918	44 854	41 407	86 261	—	1 010	1 010
Duits taalgebied .....	1 269	1 222	2 491	965	975	1 940	588	401	989	—	42	42

PROVINCIES EN TAALGEBIEDEN	Aard van het onderwijs met volledig leerplan											
	Lager normaalonderwijs			Middelbaar of technisch normaalonderwijs			Secondair kunstonderwijs			Hooger kunstonderwijs		
	M	V	T	M	V	T	M	V	T	M	V	T
Antwerpen .....	385	448	833	243	645	888	252	325	577	486	421	907
Brabant .....	370	532	902	414	793	1 207	499	456	955	762	647	1 409
Henegouwen .....	252	316	568	263	554	817	241	182	423	304	228	532
Luik .....	150	272	422	261	505	766	229	214	443	304	212	516
Limburg .....	177	178	355	218	373	591	174	122	296	235	144	379
Luxemburg .....	110	83	193	95	129	224	31	35	66	45	37	82
Namen .....	79	154	233	109	161	270	94	73	167	80	81	161
Oost-Vlaanderen .....	260	332	592	214	475	689	176	184	360	348	250	598
West-Vlaanderen .....	220	273	493	239	413	652	123	153	276	244	191	435
<i>Het Rijk</i> :	<b>2 003</b>	<b>2 588</b>	<b>4 591</b>	<b>2 056</b>	<b>4 048</b>	<b>6 104</b>	<b>1 819</b>	<b>1 744</b>	<b>3 563</b>	<b>2 808</b>	<b>2 211</b>	<b>5 019</b>
Brussel-Hoofdstad .....	169	260	429	170	336	506	267	244	511	455	400	855
Nederlands taalgebied .....	1 196	1 428	2 624	1 102	2 266	3 368	926	947	1 873	1 560	1 195	2 755
Frans taalgebied .....	626	884	1 510	768	1 425	2 193	620	544	1 164	786	611	1 397
Duits taalgebied .....	12	16	28	16	21	37	6	9	15	7	5	12

PROVINCIES EN TAALGEBIEDEN	Aard van het onderwijs met volledig leerplan									Totaal		
	Hooger technisch onderwijs (1 <sup>e</sup> en 2 <sup>e</sup> graad)			Universitair of daarmee gelijkgesteld onderwijs			Aard van het onderwijs onbekend			M	V	T
	M	V	T	M	V	T	M	V	T	M	V	T
Antwerpen .....	4 124	2 974	7 098	7 392	3 279	10 671	578	458	1 036	91 654	82 740	174 394
Brabant .....	5 536	4 559	10 095	19 449	9 745	29 194	3 756	3 231	6 987	132 512	117 470	249 982
Henegouwen .....	3 268	2 438	5 706	5 420	2 972	8 392	984	977	1 961	74 040	70 380	144 420
Luik .....	2 546	2 278	4 824	6 375	2 865	9 240	587	528	1 115	58 844	53 349	112 193
Limburg .....	2 058	1 526	3 584	3 209	1 363	4 572	238	186	424	49 329	43 057	92 386
Luxemburg .....	677	568	1 245	1 257	544	1 801	150	117	267	14 495	12 825	27 320
Namen .....	1 007	865	1 872	2 232	1 072	3 304	308	304	612	24 286	21 830	46 116
Oost-Vlaanderen .....	3 773	2 689	6 462	6 517	2 901	9 418	492	481	973	73 468	65 272	138 740
West-Vlaanderen .....	3 019	2 335	5 354	5 531	2 206	7 737	502	405	907	64 637	55 265	119 902
<i>Het Rijk</i> :	<b>26 008</b>	<b>20 232</b>	<b>46 240</b>	<b>57 382</b>	<b>26 947</b>	<b>84 329</b>	<b>7 595</b>	<b>6 687</b>	<b>14 282</b>	<b>583 265</b>	<b>522 188</b>	<b>1 105 453</b>
Brussel-Hoofdstad .....	2 508	2 242	4 750	10 715	5 481	16 196	3 042	2 360	5 402	61 643	53 871	115 514
Nederlands taalgebied .....	15 472	11 353	26 825	29 980	13 190	43 170	2 368	2 212	4 580	335 585	296 870	632 455
Frans taalgebied .....	7 927	6 566	14 493	16 399	8 170	24 569	2 154	2 093	4 247	182 754	168 557	351 311
Duits taalgebied .....	101	71	172	288	106	394	31	22	53	3 283	2 890	6 173

Tabel 7. — SCHOOLBEVOLKING VAN 11 JAAR EN OUDER, NAAR GESLACHT EN AARD VAN HET ONDERWIJS. PERCENTAGES PER PROVINCIE EN TAALGEBIED.

PROVINCIES EN TAALGEBIEDEN	Aard van het onderwijs met volledig leerplan											
	Lager onderwijs			Middelbaar onderwijs of humaniora			Secondair technisch of beroepsonderwijs			Lager normaalonderwijs voor kleuteronderwijs		
	M	V	T	M	V	T	M	V	T	M	V	T
Antwerpen .....	31.5	33.6	32.5	27.5	28.8	28.1	26.3	26.5	26.4	—	0.7	0.4
Brabant .....	29.5	31.8	30.6	29.8	32.7	31.1	17.5	17.9	17.7	—	0.6	0.3
Henegouwen .....	35.8	36.3	36.0	24.7	26.1	25.4	25.1	26.2	25.6	—	0.4	0.2
Luik .....	30.5	32.4	31.4	26.1	31.0	28.4	25.7	22.9	24.4	—	0.8	0.4
Limburg .....	29.9	32.5	31.1	26.7	25.8	26.3	30.7	31.9	31.2	—	0.8	0.4
Luxemburg .....	30.0	31.8	30.9	31.0	29.8	30.4	22.6	25.6	24.0	—	1.0	0.5
Namen .....	31.3	32.5	31.8	29.2	30.2	29.7	23.4	24.3	23.8	—	0.6	0.3
Oost-Vlaanderen .....	32.4	35.0	33.6	26.8	29.6	28.1	24.7	23.3	24.1	—	1.0	0.4
West-Vlaanderen .....	29.0	31.6	30.2	28.8	30.1	29.4	26.9	26.4	26.7	—	1.1	0.5
<i>Het Rijk :</i>	<b>31,1</b>	<b>33,2</b>	<b>32,1</b>	<b>27,7</b>	<b>29,6</b>	<b>28,6</b>	<b>24,1</b>	<b>24,1</b>	<b>24,1</b>	—	<b>0,7</b>	<b>0,4</b>
Brussel-Hoofdstad .....	29.4	32.3	30.7	29.6	32.2	30.8	12.9	13.9	13.4	—	0.5	0.3
Nederlands taalgebied .....	30.6	33.0	31.7	27.8	29.4	28.5	26.0	25.7	25.9	—	0.9	0.4
Frans taalgebied .....	32.7	33.8	33.2	26.8	29.0	27.9	24.6	24.6	24.6	—	0.6	0.3
Duits taalgebied .....	38.6	42.3	40.4	29.4	33.7	31.4	17.9	13.9	16.0	—	1.4	0.7

PROVINCIES EN TAALGEBIEDEN	Aard van het onderwijs met volledig leerplan											
	Lager normaalonderwijs			Middelbaar of technisch normaalonderwijs			Secondair kunstonderwijs			Hoger kunstonderwijs		
	M	V	T	M	V	T	M	V	T	M	V	T
Antwerpen .....	0.4	0.5	0.5	0.3	0.8	0.5	0.3	0.4	0.3	0.5	0.5	0.5
Brabant .....	0.2	0.4	0.3	0.3	0.7	0.5	0.4	0.4	0.4	0.6	0.5	0.6
Henegouwen .....	0.3	0.5	0.4	0.4	0.8	0.6	0.3	0.3	0.3	0.4	0.3	0.4
Luik .....	0.3	0.5	0.4	0.4	0.9	0.7	0.4	0.4	0.4	0.5	0.4	0.4
Limburg .....	0.3	0.4	0.4	0.4	0.9	0.6	0.3	0.3	0.3	0.5	0.3	0.4
Luxemburg .....	0.8	0.7	0.7	0.7	1.0	0.8	0.2	0.3	0.2	0.3	0.3	0.3
Namen .....	0.3	0.7	0.5	0.4	0.7	0.6	0.4	0.3	0.4	0.3	0.4	0.3
Oost-Vlaanderen .....	0.4	0.5	0.4	0.3	0.7	0.5	0.2	0.3	0.3	0.5	0.4	0.4
West-Vlaanderen .....	0.3	0.5	0.4	0.4	0.8	0.5	0.2	0.3	0.2	0.4	0.3	0.4
<i>Het Rijk :</i>	<b>0,3</b>	<b>0,5</b>	<b>0,4</b>	<b>0,4</b>	<b>0,8</b>	<b>0,6</b>	<b>0,3</b>	<b>0,3</b>	<b>0,3</b>	<b>0,5</b>	<b>0,4</b>	<b>0,4</b>
Brussel-Hoofdstad .....	0.3	0.5	0.4	0.3	0.6	0.5	0.4	0.5	0.4	0.7	0.7	0.7
Nederlands taalgebied .....	0.3	0.5	0.4	0.3	0.8	0.5	0.3	0.3	0.3	0.5	0.4	0.5
Frans taalgebied .....	0.3	0.5	0.4	0.4	0.8	0.6	0.3	0.3	0.3	0.4	0.4	0.4
Duits taalgebied .....	0.4	0.5	0.4	0.5	0.7	0.6	0.2	0.3	0.2	0.2	0.2	0.2

PROVINCIES EN TAALGEBIEDEN	Aard van het onderwijs met volledig leerplan									Totaal		
	Hoger technisch onderwijs (1 <sup>e</sup> en 2 <sup>e</sup> graad)			Universitair of daarmee gelijkgesteld onderwijs			Aard van het onderwijs onbekend					
	M	V	T	M	V	T	M	V	T	M	V	T
Antwerpen .....	4.5	3.6	4.1	8.1	4.0	6.1	0.6	0.6	0.6	100.0	100.0	100.0
Brabant .....	4.2	3.9	4.0	14.7	8.3	11.7	2.8	2.8	2.8	100.0	100.0	100.0
Henegouwen .....	4.4	3.5	3.9	7.3	4.2	5.8	1.3	1.4	1.4	100.0	100.0	100.0
Luik .....	4.3	4.3	4.3	10.8	5.4	8.2	1.0	1.0	1.0	100.0	100.0	100.0
Limburg .....	4.2	3.5	3.9	6.5	3.2	4.9	0.5	0.4	0.5	100.0	100.0	100.0
Luxemburg .....	4.7	4.4	4.6	8.7	4.2	6.6	1.0	0.9	1.0	100.0	100.0	100.0
Namen .....	4.2	4.0	4.1	9.2	4.9	7.2	1.3	1.4	1.3	100.0	100.0	100.0
Oost-Vlaanderen .....	5.1	4.1	4.7	8.9	4.4	6.8	0.7	0.7	0.7	100.0	100.0	100.0
West-Vlaanderen .....	4.7	4.2	4.5	8.5	4.0	6.4	0.8	0.7	0.8	100.0	100.0	100.0
<i>Het Rijk :</i>	<b>4,5</b>	<b>3,9</b>	<b>4,2</b>	<b>9,8</b>	<b>5,2</b>	<b>7,6</b>	<b>1,3</b>	<b>1,3</b>	<b>1,3</b>	<b>100,0</b>	<b>100,0</b>	<b>100,0</b>
Brussel-Hoofdstad .....	4.1	4.2	4.1	17.4	10.2	14.0	4.9	4.4	4.7	100.0	100.0	100.0
Nederlands taalgebied .....	4.6	3.8	4.3	8.9	4.4	6.8	0.7	0.8	0.7	100.0	100.0	100.0
Frans taalgebied .....	4.3	3.9	4.1	9.0	4.9	7.0	1.2	1.2	1.2	100.0	100.0	100.0
Duits taalgebied .....	3.1	2.5	2.8	8.8	3.7	6.4	0.9	0.8	0.9	100.0	100.0	100.0

Tabel 8. — SCHOOLBEVOLKING VAN 11 JAAR EN OUDER, NAAR GESLACHT EN AARD VAN HET ONDERWIJS, PER PROVINCIE EN TAALGEBIED. VERHOUDINGSCIJFERS PER AARD VAN HET ONDERWIJS.

PROVINCIES EN TAALGEBIEDEN	Aard van het onderwijs met volledig leerplan											
	Totale bevolking			Lager onderwijs (1)			Middelbaar onderwijs of humaniora			Secondair technisch of beroeps onderwijs		
	M	V	T	M	V	T	M	V	T	M	V	T
Antwerpen .....	16.1	15.7	15.9	15.5	15.7	15.6	15.6	15.4	15.5	17.2	17.5	17.3
Brabant .....	22.1	22.9	22.6	22.6	22.5	22.6	24.5	24.8	24.7	16.5	16.7	16.6
Henegouwen .....	13.6	13.7	13.7	14.5	14.7	14.6	11.3	11.9	11.6	13.2	14.7	13.9
Luik .....	10.3	10.6	10.4	9.8	9.9	9.8	9.5	10.7	10.1	10.7	9.7	10.3
Limburg .....	7.0	6.5	6.8	7.9	7.9	7.9	8.2	7.2	7.7	10.7	10.9	10.8
Luxemburg .....	2.3	2.2	2.2	2.4	2.3	2.4	2.8	2.5	2.6	2.3	2.6	2.5
Namen .....	3.9	4.0	3.9	4.2	4.1	4.1	4.4	4.2	4.3	4.1	4.2	4.1
Oost-Vlaanderen .....	13.7	13.6	13.6	12.9	13.0	12.9	12.2	12.5	12.3	12.9	12.1	12.5
West-Vlaanderen .....	11.0	10.8	10.9	10.2	9.9	10.1	11.5	10.8	11.2	12.4	11.6	12.0
<i>Het Rijk:</i>	<b>100,0</b>	<b>100,0</b>	<b>100,0</b>	<b>100,0</b>	<b>100,0</b>	<b>100,0</b>	<b>100,0</b>	<b>100,0</b>	<b>100,0</b>	<b>100,0</b>	<b>100,0</b>	<b>100,0</b>
Brussel-Hoofdstad .....	10.6	11.6	11.1	11.2	11.0	11.1	11.3	11.2	11.3	5.7	6.0	5.8
Nederlands taalgebied .....	56.9	55.4	56.1	55.5	55.6	55.5	57.7	56.5	57.1	62.0	60.8	61.4
Frans taalgebied .....	31.8	32.4	32.1	32.6	32.7	32.7	30.4	31.7	31.0	31.9	32.9	32.4
Duits taalgebied .....	0.7	0.6	0.7	0.7	0.7	0.7	0.6	0.6	0.6	0.4	0.3	0.4
<i>Het Rijk:</i>	<b>100,0</b>	<b>100,0</b>	<b>100,0</b>	<b>100,0</b>	<b>100,0</b>	<b>100,0</b>	<b>100,0</b>	<b>100,0</b>	<b>100,0</b>	<b>100,0</b>	<b>100,0</b>	<b>100,0</b>

PROVINCIES EN TAALGEBIEDEN	Aard van het onderwijs met volledig leerplan											
	Lager normaal onderwijs voor kleuteronderwijs			Lager normaal onderwijs			Middelbaar of technisch normaalonderwijs			Secondair kunstonderwijs		
	M	V	T	M	V	T	M	V	T	M	V	T
Antwerpen .....	—	15.5	15.5	19.2	17.3	18.1	11.8	15.9	14.5	13.8	18.6	16.2
Brabant .....	—	19.2	19.2	18.5	20.6	19.7	20.2	19.6	19.8	27.4	26.2	26.8
Henegouwen .....	—	7.6	7.6	12.6	12.2	12.4	12.8	13.7	13.4	13.2	10.4	11.9
Luik .....	—	10.4	10.4	7.5	10.5	9.2	12.7	12.5	12.5	12.6	12.3	12.4
Limburg .....	—	8.5	8.5	8.8	6.9	7.7	10.6	9.2	9.7	9.6	7.0	8.3
Luxemburg .....	—	3.3	3.3	5.5	3.2	4.2	4.6	3.2	3.7	1.7	2.0	1.9
Namen .....	—	3.7	3.7	3.9	6.0	5.1	5.3	4.0	4.4	5.2	4.2	4.7
Oost-Vlaanderen .....	—	15.8	15.8	13.0	12.8	12.9	10.4	11.7	11.3	9.7	10.5	10.1
West-Vlaanderen .....	—	16.0	16.0	11.0	10.5	10.7	11.6	10.2	10.7	6.8	8.8	7.7
<i>Het Rijk:</i>	—	<b>100,0</b>	<b>100,0</b>	<b>100,0</b>	<b>100,0</b>	<b>100,0</b>	<b>100,0</b>	<b>100,0</b>	<b>100,0</b>	<b>100,0</b>	<b>100,0</b>	<b>100,0</b>
Brussel-Hoofdstad .....	—	7.4	7.4	8.4	10.0	9.3	8.3	8.3	8.3	14.7	14.0	14.3
Nederlands taalgebied .....	—	65.9	65.9	59.7	55.2	57.2	53.6	56.0	55.2	50.9	54.3	52.6
Frans taalgebied .....	—	25.6	25.6	31.3	34.2	32.9	37.3	35.2	35.9	34.1	31.2	32.7
Duits taalgebied .....	—	1.1	1.1	0.6	0.6	0.6	0.8	0.5	0.6	0.3	0.5	0.4
<i>Het Rijk:</i>	—	<b>100,0</b>	<b>100,0</b>	<b>100,0</b>	<b>100,0</b>	<b>100,0</b>	<b>100,0</b>	<b>100,0</b>	<b>100,0</b>	<b>100,0</b>	<b>100,0</b>	<b>100,0</b>

PROVINCIES EN TAALGEBIEDEN	Aard van het onderwijs met volledig leerplan									Totaal		
	Hoger kunstonderwijs			Hoger technisch onderwijs (1 <sup>e</sup> en 2 <sup>e</sup> graad)			Universitair of daarmee gelijkgesteld onderwijs			M	V	T
	M	V	T	M	V	T	M	V	T			
Antwerpen .....	17.3	19.0	18.1	15.8	14.7	15.4	12.9	12.2	12.7	15.7	15.8	15.8
Brabant .....	27.1	29.3	28.1	21.3	22.5	21.8	33.9	36.1	34.6	22.7	22.5	22.6
Henegouwen .....	10.8	10.3	10.6	12.6	12.1	12.3	9.4	11.0	9.9	12.7	13.5	13.1
Luik .....	10.8	9.6	10.3	9.8	11.3	10.4	11.1	10.6	11.0	10.1	10.2	10.1
Limburg .....	8.4	6.5	7.5	7.9	7.5	7.7	5.6	5.1	5.4	8.5	8.2	8.4
Luxemburg .....	1.6	1.7	1.6	2.6	2.8	2.7	2.2	2.0	2.1	2.5	2.5	2.5
Namen .....	2.9	3.7	3.2	3.9	4.3	4.1	3.9	4.0	3.9	4.1	4.2	4.2
Oost-Vlaanderen .....	12.4	11.3	11.9	14.5	13.3	14.0	11.4	10.8	11.2	12.6	12.5	12.5
West-Vlaanderen .....	8.7	8.6	8.7	11.6	11.5	11.6	9.6	8.2	9.2	11.1	10.6	10.8
<i>Het Rijk:</i>	<b>100,0</b>	<b>100,0</b>	<b>100,0</b>	<b>100,0</b>	<b>100,0</b>	<b>100,0</b>	<b>100,0</b>	<b>100,0</b>	<b>100,0</b>	<b>100,0</b>	<b>100,0</b>	<b>100,0</b>
Brussel-Hoofdstad .....	16.2	18.1	17.1	9.6	11.1	10.3	18.7	20.3	19.2	10.6	10.3	10.4
Nederlands taalgebied .....	55.6	54.1	54.9	59.5	56.1	58.0	52.2	49.0	51.2	57.5	56.8	57.2
Frans taalgebied .....	28.0	27.6	27.8	30.5	32.4	31.3	28.6	30.3	29.1	31.3	32.3	31.8
Duits taalgebied .....	0.2	0.2	0.2	0.4	0.4	0.4	0.5	0.4	0.5	0.6	0.6	0.6
<i>Het Rijk:</i>	<b>100,0</b>	<b>100,0</b>	<b>100,0</b>	<b>100,0</b>	<b>100,0</b>	<b>100,0</b>	<b>100,0</b>	<b>100,0</b>	<b>100,0</b>	<b>100,0</b>	<b>100,0</b>	<b>100,0</b>

(1) Inclusief aard van het gevolgd onderwijs onbekend.

Tabel 9. — INDELING PER DUIZEND VAN DE SCHOOLBEVOLKING VAN 11 JAAR EN OUDER,  
NAAR GESLACHT EN LEEFTIJDGROEP.  
CIJFERS PER PROVINCIE EN TAALGEBIED.

RIJK PROVINCIES TAALGEBIEDEN	Leeftijdsgroepen				
	14 jaar en jonger	15-18 jaar	19-24 jaar	25 jaar en ouder	Totaal
<b>A. Jongens.</b>					
Antwerpen .....	550	325	117	8	1 000
Brabant .....	476	316	171	37	1 000
Henegouwen .....	548	318	125	9	1 000
Luik .....	509	325	149	17	1 000
Limburg .....	552	334	108	6	1 000
Luxemburg .....	509	339	145	7	1 000
Namen .....	517	333	140	10	1 000
Oost-Vlaanderen .....	552	315	124	9	1 000
West-Vlaanderen .....	545	325	123	7	1 000
<i>Het Rijk:</i>	<b>526</b>	<b>322</b>	<b>136</b>	<b>16</b>	<b>1 000</b>
Brussel-Hoofdstad .....	439	307	207	47	1 000
Nederlands taalgebied .....	542	324	122	12	1 000
Frans taalgebied .....	526	325	137	12	1 000
Duits taalgebied .....	610	263	112	15	1 000
<b>B. Meisjes.</b>					
Antwerpen .....	588	342	67	3	1 000
Brabant .....	520	349	119	12	1 000
Henegouwen .....	559	353	85	3	1 000
Luik .....	548	347	101	4	1 000
Limburg .....	597	334	68	1	1 000
Luxemburg .....	560	347	91	2	1 000
Namen .....	551	351	95	3	1 000
Oost-Vlaanderen .....	594	328	75	3	1 000
West-Vlaanderen .....	600	325	73	2	1 000
<i>Het Rijk:</i>	<b>565</b>	<b>342</b>	<b>88</b>	<b>5</b>	<b>1 000</b>
Brussel-Hoofdstad .....	487	345	152	16	1 000
Nederlands taalgebied .....	586	336	74	4	1 000
Frans taalgebied .....	552	352	93	3	1 000
Duits taalgebied .....	683	248	65	4	1 000
<b>C. Totaal.</b>					
Antwerpen .....	568	333	94	5	1 000
Brabant .....	497	331	147	25	1 000
Henegouwen .....	553	335	106	6	1 000
Luik .....	528	335	126	11	1 000
Limburg .....	573	334	89	4	1 000
Luxemburg .....	533	343	119	5	1 000
Namen .....	533	341	119	7	1 000
Oost-Vlaanderen .....	572	321	101	6	1 000
West-Vlaanderen .....	570	325	100	5	1 000
<i>Het Rijk:</i>	<b>545</b>	<b>331</b>	<b>114</b>	<b>10</b>	<b>1 000</b>
Brussel-Hoofdstad .....	461	325	181	33	1 000
Nederlands taalgebied .....	562	330	100	8	1 000
Frans taalgebied .....	538	338	116	8	1 000
Duits taalgebied .....	644	256	90	10	1 000









## HOOFDSTUK II

### AARD VAN HET GEVOLGD ONDERWIJS OF ONDERWIJSNIVEAU VAN DE BEVOLKING DIE GEEN ONDERWIJS MET VOLLEDIG LEERPLAN MEER VOLGT

De totale bevolking die geen onderwijs met volledig leerplan meer volgde op 31 december 1970 was samengesteld uit 3.290.994 mannen en 3.597.046 vrouwen of in totaal 6.888.040 personen. Van deze totale bevolking hebben 4.000.483 (58,1 %) personen een onderwijs gevolgd tot de leeftijd van 14 jaar of jonger. Wat de mannen betreft bedraagt het percentage 55,7 terwijl dit bij de vrouwen oploopt tot 60,3. Op 31 december 1961 bedroegen deze percentages respectievelijk 66,2, 64,3 en 67,9.

Uit tabel 11, waarin de leeftijdsklassen 14-24 jaar, 25-44 jaar, 45-64 jaar en 65 jaar en ouder werden onderscheiden, blijkt duidelijk dat vooral in de oudste leeftijdsklassen het grootste aantal personen wordt aangetroffen die slechts tot 14 jaar of jonger naar school zijn geweest. Op 31 december 1961 had 6 % van de bevolking onderwijs met volledig leerplan gevolgd tot de leeftijd van 18 jaar. Op 31 december 1970 bedroeg dit percentage 8,4. Op 31 december 1961 had 10,2 % van de mannen tegenover 6 % van de vrouwen onderwijs met volledig leerplan gevolgd na hun 18 jaar. Op 31 december 1970 waren deze percentages vermeerderd tot respectievelijk 13,9 en 8,8.

Ten einde een onderlinge vergelijking tussen de provinciën enerzijds en de taalgebieden anderzijds mogelijk te maken betreffende de bevolking van 14 jaar en ouder die geen onderwijs met volledig leerplan meer volgt, naar geslacht en leeftijd tot waarop een onderwijs met volledig leerplan werd gevolgd, werd tabel 12 opgesteld.

De provinciën met de grootste verhouding inwoners, die slechts tot de leeftijd van 14 jaar of jonger een onderwijs met volledig leerplan hebben gevolgd, zijn : Oost-Vlaanderen (64,2 %), Henegouwen (62,9 %), Luxemburg (62,6 %) en West-Vlaanderen (58,5 %). De overige provinciën blijven onder het rijksgemiddelde (58,1 %), dat op 31 december 1961 nog merkbaar hoger lag (66,2 %).

Op 31 december 1961 werd vastgesteld dat de meerderheid van de bevolking (68,6 %) slechts lager

onderwijs gevolgd had. Deze toestand evolueerde gunstig zoals blijkt uit tabel 13. Het percentage bedroeg 63,5 op 31 december 1970 (60,4 voor de mannen en 66,4 voor de vrouwen). Op 31 december 1961 hadden 14,2 % en 11,4 % van de bevolking respectievelijk middelbaar onderwijs (humaniora) of secundair technisch of beroepsonderwijs gevolgd. De percentages bedroegen op 31 december 1970 in deze onderwijstakken 13,7 en 14,5. Het secundair technisch of beroepsonderwijs heeft het middelbaar onderwijs in belangrijkheid overtroffen. Slechts 1,9 % van de bevolking had op 31 december 1961 universitair of ermee gelijkgesteld onderwijs gevolgd. Op 31 december 1970 steeg dit percentage tot 2,8. In deze groep blijft een grote afwijking naar het geslacht waar te nemen. Het percentage in deze onderwijstak bedraagt 4,7 voor de mannen en 1,1 voor de vrouwen.

In tabel 14 werden de percentages berekend van de bevolking van 14 jaar en ouder die geen onderwijs met volledig leerplan meer volgt, naar leeftijdsgroep, geslacht, aard van het gevolgd onderwijs en leeftijd tot waarop dit onderwijs gevolgd werd. Aldus kan een inzicht verkregen worden over het gevolgd onderwijs bij de jongere t.o.v. de andere leeftijdsgroepen. Bij de algemene volkstelling op 31 december 1961 werden de leeftijdsgroepen anders ingedeeld dan het geval is op 31 december 1970. Een vergelijking tussen beide resultaten wat bedoelde percentages betreft, kan aldus strikt genomen niet doorgevoerd worden.

Ten einde de percentages van de bevolking die geen onderwijs met volledig leerplan meer volgt, naar geslacht, aard van het gevolgd onderwijs en leeftijdsgroep in de verschillende provinciën en taalgebieden onderling te kunnen vergelijken, werd tabel 15 uitgewerkt.

In tabel 16 wordt de bevolking van 14 jaar en ouder die geen onderwijs met volledig leerplan meer volgt, ingedeeld enerzijds naar de aard van het onderwijs waarin het laatste studiejaar voltooid werd en anderzijds naar het onderwijs met volledig of beperkt leerplan waarin een getuigschrift, diploma of brevet van voltooide studiën (hoogste niveau) werd behaald.

Uit deze cijfers kan worden afgeleid hoe de verhouding is tussen het aantal leerlingen en studenten die een bepaald onderwijs hebben aangevat en het aantal dat in die onderwijstak een diploma van voltooide studiën heeft behaald.

De procentuele verhoudingen in dit verband zijn de volgende :

AARD VAN ONDERWIJS	Behaalden een getuigschrift, diploma of brevet van voltooide studien (in % van het aantal die hun laatste studiejaar voltooiden in bedoelde onderwijstak en al dan niet een diploma behaalden).	
	Mannen	Vrouwen
Middelbaar onderwijs of humaniora	72,8	65,6
Secundair technisch of beroepsonderwijs .....	81,7	65,5
Lager normaalonderwijs voor kleuteronderwijzeres, lager normaal onderwijs, middelbaar en technisch normaalonderwijs .....	99,4	98,9
Secundair kunstonderwijs .....	82,9	68,8
Hoger kunstonderwijs .....	86,2	75,1
Hoger technisch onderwijs (1 <sup>e</sup> en 2 <sup>e</sup> graad) .....	87,6	83,2
Universitair of gelijkgesteld onderwijs .....	81,5	73,8

Het hoge percentage dat bekomen wordt in het lager normaalonderwijs voor kleuteronderwijzeres, lager normaalonderwijs, middelbaar en technisch normaalonderwijs valt op te merken. Er dient echter op gewezen dat bovenstaande percentages behoedzaam dienen te worden benaderd. Immers de studenten die in een onderwijstak niet slagen en naar een andere overschakelen, werden in de eerste niet geteld. Dit kan bij voorbeeld het geval zijn in de vermelde onderwijstak.

Ook bij het universitair of gelijkgesteld onderwijs komt deze overschakeling veelvuldig voor. Personen bvb. die universitair onderwijs hebben aangevat, niet slagen in een intermediair examen, schakelen over naar het hoger technisch onderwijs waar zij het laatste studiejaar voltooiën en er eventueel een diploma behalen. Het verschil tussen 100 en de vermelde percentages voor het universitair onderwijs (mannen :  $100 - 81,5 = 18,5\%$ ; vrouwen :  $100 - 73,8 = 26,2\%$ ) geeft derhalve de verhouding aan van de personen die universitair onderwijs begonnen, er geen diploma van voltooide studien behaalden en hun onderwijsopleiding afsloten.

In tabellen 17, 18 en 19 wordt in absolute en relatieve cijfers een indeling gebracht van de bevolking van 14 jaar en ouder die geen onderwijs met volledig

leerplan meer volgt, naar onderwijsniveau en geslacht, per provincie en taalgebied.

De verschillende niveau's werden op de volgende wijze bepaald :

- lager niveau : bevolking die slechts lager onderwijs gevolgd heeft (inbegrepen 4<sup>e</sup> graad en het buitengewoon onderwijs);
- onvoltooid lager secundair niveau: bevolking die middelbaar onderwijs of humaniora, secundair technisch of beroepsonderwijs, normaalonderwijs voor kleuteronderwijzeres, lager normaalonderwijs of secundair kunstonderwijs heeft gevolgd doch niet in het bezit is van een getuigschrift, diploma of brevet van voltooide studiën van lager secundair onderwijs, afgeleverd in België.
- lager secundair niveau :
  - a) bevolking in het bezit van een getuigschrift, diploma of brevet van middelbaar onderwijs van de lagere graad;
  - b) bevolking in het bezit van een getuigschrift, diploma of brevet van het lager secundair technisch of beroepsonderwijs met volledig of beperkt leerplan;
- hoger secundair niveau :
  - a) bevolking in het bezit van een getuigschrift diploma of brevet van middelbaar onderwijs van de hogere graad;
  - b) bevolking in het bezit van een getuigschrift, diploma of brevet van hoger secundair technisch of beroepsonderwijs met volledig of beperkt leerplan;
- lager normaal onderwijs : bevolking in het bezit van een getuigschrift, diploma of brevet van kleuteronderwijzeres of onderwijzer(es) (inbegrepen diploma's van lagere technische normaalschool);
- hoger niet universitair niveau : bevolking in het bezit van een getuigschrift, diploma of brevet van hoger technisch of beroepsonderwijs (1<sup>e</sup> en 2<sup>e</sup> graad) met volledig of beperkt leerplan en de bevolking in het bezit van een getuigschrift, diploma of brevet van regent(es) of geaggregeerde van het onderwijs van de lagere secundaire graad;
- universitair of gelijkgesteld niveau : bevolking in het bezit van een getuigschrift, diploma of brevet van universitaire of ermee gelijkgestelde studiën (inbegrepen hoger technisch onderwijs van 3<sup>e</sup> graad en de studiën voorbereidend tot het ambt van bedienaar van een erkende erediens);
- kunstonderwijs : bevolking in het bezit van een getuigschrift, diploma of brevet van secundair of hoger kunstonderwijs;
- geen onderwijs gevolgd of onderwijsniveau onbekend.

In tabel 20 wordt een indeling per duizend eenheden weergegeven van de bevolking van 14 jaar en ouder die geen onderwijs met volledig leerplan meer volgt, naar geslacht en aard van het gevolgd onderwijs. Deze indeling wordt verstrekt voor de provinciën en de taalgebieden. Wat het universitair of ermee gelijkgesteld onderwijs betreft, stellen we vast dat Brabant, Luik en Namen het rijksgemiddelde van 28 per duizend overtreffen (respectievelijk 49 en 31 en 29 per duizend). De provincie met het laagste gemiddelde is Limburg. Het gemiddelde bedraagt er 17 per duizend.

Wat de taalgebieden betreft, overtreft uitsluitend Brussel-Hoofdstad het rijksgemiddelde in het univer-

sitair of ermee gelijkgesteld onderwijs met een gemiddelde van 60 per duizend. De concentratie van de universitair gevormden in Brussel-Hoofdstad wordt door deze vergelijking bijzonder in het licht gesteld.

Ten slotte wordt in tabel 21 de bevolking van 14 jaar en ouder die geen onderwijs met volledig leerplan meer volgt, naar geslacht en aard van het gevolgd onderwijs, per provincie, arrondissement en taalgebied aangeduid in 1961 en 1970. De gegevens voor 1961 zijn herberekende cijfers volgens de nieuwe gebiedsindeling op 1 september 1963 in uitvoering van de wetten van 8 november 1962 en 2 augustus 1963.



Tabel 12. — BEVOLKING VAN 14 JAAR EN OUDER, DIE GEEN ONDERWIJS MET VOLLEDIG LEERPLAN MEER VOLGT, NAAR GESLACHT EN LEEFTIJD TOT WAAROP EEN ONDERWIJS MET VOLLEDIG LEERPLAN WERD GEVOLGD. RELATIEVE CIJFERS PER PROVINCIE EN TAALGEBIED.

HEBBERN ONDERWIJS MET VOLLEDIG LEERPLAN GEVOLGD TOT DE LEEFTIJD VAN	Provincie Antwerpen	Provincie Brabant	Provincie Henegouwen	Provincie Luik	Provincie Limburg	Provincie Luxemburg	Provincie Namen	Provincie Oost-Vlaanderen	Provincie West-Vlaanderen	Brussel-Hoofdstad	Nederlands taalgebied	Frans taalgebied	Duits taalgebied	Het Rijk
	<b>A. Mannen.</b>													
14 jaar en jonger en leeftijd onbekend	54,6	50,2	61,0	54,2	54,0	59,4	54,0	61,8	56,4	49,5	56,2	56,7	75,6	55,7
15 jaar	5,7	6,4	7,1	7,5	5,4	5,5	7,0	4,9	6,7	6,5	5,8	7,1	5,1	6,3
16 jaar	8,9	9,7	8,8	10,0	9,2	8,1	10,0	7,7	10,2	9,6	9,0	9,5	6,0	9,2
17 jaar	7,2	6,3	5,4	6,0	8,6	5,6	6,1	5,7	6,8	5,4	6,9	5,8	2,9	6,4
18 jaar	9,9	9,5	6,8	8,1	9,5	7,3	8,0	7,9	7,7	9,4	8,9	7,6	3,3	8,5
19 jaar	3,8	4,0	2,9	3,4	3,9	3,9	3,9	3,3	3,5	3,8	3,7	3,4	1,8	3,6
20 jaar	2,6	3,1	2,4	2,8	2,8	3,2	3,2	2,3	2,3	3,3	2,5	2,7	1,3	2,7
21-22 jaar	3,2	4,1	2,5	3,2	3,2	3,1	3,3	2,9	2,9	4,6	3,1	3,0	1,6	3,2
23-24 jaar	2,3	3,6	1,8	2,5	1,9	2,1	2,4	2,0	2,0	4,3	2,2	2,3	1,0	2,4
25 jaar en ouder	1,8	3,1	1,3	2,3	1,5	1,8	2,1	1,5	1,5	3,6	1,7	1,9	1,4	2,0
<i>Totaal:</i>	<b>100,0</b>	<b>100,0</b>	<b>100,0</b>	<b>100,0</b>	<b>100,0</b>	<b>100,0</b>	<b>100,0</b>	<b>100,0</b>	<b>100,0</b>	<b>100,0</b>	<b>100,0</b>	<b>100,0</b>	<b>100,0</b>	<b>100,0</b>
<b>B. Vrouwen.</b>														
14 jaar en jonger en leeftijd onbekend	57,0	55,9	64,6	60,5	58,9	65,5	60,2	66,5	60,5	55,4	60,2	61,9	81,3	60,3
15 jaar	6,4	6,6	6,6	7,4	6,6	6,2	7,1	5,7	8,6	6,4	6,8	6,9	5,2	6,7
16 jaar	10,8	10,6	8,9	10,1	10,8	10,1	10,5	8,2	11,6	10,3	10,3	9,7	5,5	10,1
17 jaar	6,6	6,3	5,0	5,3	6,9	5,3	6,0	4,8	5,2	5,9	6,0	5,4	2,2	5,7
18 jaar	10,6	9,7	6,7	7,3	8,5	5,4	7,2	7,7	7,2	10,1	8,8	7,1	2,2	8,4
19 jaar	3,2	3,5	3,0	3,1	3,4	2,7	3,3	2,7	2,5	3,6	3,0	3,2	1,4	3,1
20 jaar	2,3	2,8	2,5	2,7	2,2	2,3	2,6	1,8	1,9	3,1	2,1	2,6	0,9	2,4
21-22 jaar	2,3	3,0	2,1	2,5	2,2	1,9	2,3	1,9	1,8	3,3	2,1	2,3	0,9	2,3
23-24 jaar	0,5	1,0	0,4	0,7	0,3	0,4	0,5	0,4	0,4	1,2	0,4	0,6	0,2	0,6
25 jaar en ouder	0,3	0,6	0,2	0,4	0,2	0,2	0,3	0,3	0,3	0,7	0,3	0,3	0,2	0,4
<i>Totaal:</i>	<b>100,0</b>	<b>100,0</b>	<b>100,0</b>	<b>100,0</b>	<b>100,0</b>	<b>100,0</b>	<b>100,0</b>	<b>100,0</b>	<b>100,0</b>	<b>100,0</b>	<b>100,0</b>	<b>100,0</b>	<b>100,0</b>	<b>100,0</b>
<b>C. Total.</b>														
14 jaar en jonger en leeftijd onbekend	55,8	53,3	62,9	57,6	56,4	62,6	57,2	64,2	58,5	52,8	58,2	59,4	78,6	58,1
15 jaar	6,1	6,5	6,8	7,4	6,0	5,8	7,0	5,4	7,7	6,4	6,3	7,0	5,2	6,5
16 jaar	9,9	10,2	8,9	10,0	10,0	9,1	10,3	7,9	10,9	10,0	9,7	9,6	5,8	9,7
17 jaar	6,9	6,3	5,2	5,7	7,8	5,4	6,0	5,2	6,0	5,7	6,4	5,6	2,5	6,1
18 jaar	10,3	9,6	6,7	7,6	9,0	6,3	7,6	7,7	7,5	9,8	8,9	7,3	2,7	8,4
19 jaar	3,5	3,7	3,0	3,3	3,6	3,3	3,6	3,0	3,0	3,7	3,3	3,3	1,6	3,3
20 jaar	2,4	3,0	2,4	2,8	2,5	2,7	2,9	2,1	2,1	3,1	2,3	2,7	1,1	2,5
21-22 jaar	2,7	3,5	2,2	2,8	2,7	2,5	2,8	2,4	2,3	3,9	2,6	2,6	1,2	2,8
23-24 jaar	1,4	2,2	1,1	1,5	1,1	1,3	1,4	1,2	1,1	2,6	1,3	1,4	0,6	1,5
25 jaar en ouder	1,0	1,7	0,8	1,3	0,9	1,0	1,2	0,9	0,9	2,0	1,0	1,1	0,7	1,1
<i>Totaal:</i>	<b>100,0</b>	<b>100,0</b>	<b>100,0</b>	<b>100,0</b>	<b>100,0</b>	<b>100,0</b>	<b>100,0</b>	<b>100,0</b>	<b>100,0</b>	<b>100,0</b>	<b>100,0</b>	<b>100,0</b>	<b>100,0</b>	<b>100,0</b>

Tabel 13. — BEVOLKING VAN 14 JAAR EN OUDER, DIE GEEN ONDERWIJS MET VOLLEDIG LEERPLAN MEER VOLGT, NAAR GESLACHT EN AARD VAN HET GEVOLGD ONDERWIJS.

AARD VAN HET GEVOLGD ONDERWIJS	Mannen		Vrouwen		Totaal	Procentuele indeling van de bevolking naar aard van het gevolgd onderwijs		
	Absolute cijfers	%	Absolute cijfers	%		Mannen	Vrouwen	Totaal
Lager onderwijs en aard van het onderwijs onbekend	1 986 453	45,4	2 387 979	54,6	4 374 432	60,4	66,4	63,5
Middelbaar onderwijs (humaniora)	468 740	49,7	474 256	50,3	942 996	14,2	13,2	13,7
Secundair technisch of beroepsonderwijs	515 320	51,7	481 995	48,3	997 315	15,7	13,4	14,5
Lager normaalonderwijs voor kleuteronderwijs	—	—	32 123	100,0	32 123	—	0,9	0,4
Lager normaal onderwijs voor onderwijzer(es)	43 998	40,5	64 681	59,5	108 679	1,3	1,8	1,6
Middelbaar en technisch normaal onderwijs	21 136	31,4	46 153	68,6	67 289	0,6	1,3	1,0
Secundair kunstonderwijs	5 582	48,9	5 821	51,1	11 403	0,2	0,2	0,2
Hoger kunstonderwijs	11 531	58,4	8 208	41,6	19 739	0,4	0,2	0,3
Hoger technisch onderwijs (1 <sup>e</sup> en 2 <sup>e</sup> graad)	82 324	60,0	54 892	40,0	137 216	2,5	1,5	2,0
Universitair of daarmee gelijkgesteld onderwijs	155 910	79,2	40 938	20,8	196 848	4,7	1,1	2,8
<i>Totaal:</i>	<b>3 290 994</b>	<b>47,8</b>	<b>3 597 046</b>	<b>52,2</b>	<b>6 888 040</b>	<b>100,0</b>	<b>100,0</b>	<b>100,0</b>



**Tabel 14. — BEVOLKING VAN 14 JAAR EN OUDER, DIE GEEN ONDERWIJS MET VOLLEDIG LEERPLAN MEER VOLGT, NAAR LEEFTIJDGROEP, GESLACHT EN AARD VAN HET GEVOLGD ONDERWIJS EN LEEFTIJD TOT WAAROP DIT ONDERWIJS GEVOLGD WERD. PERCENTAGES.**

**A. Bevolking van 14 tot 24 jaar.**

AARD VAN HET GEVOLGD ONDERWIJS	Hebben onderwijs gevolgd tot de leeftijd van											Totaal
	14 jaar en jonger	15 jaar	16 jaar	17 jaar	18 jaar	19 jaar	20 jaar	21-22 jaar	23-24 jaar	25 jaar en ouder	leeftijd onbekend	
<b>Mannen.</b>												
Lager onderwijs .....	81,0	10,5	6,3	1,2	0,7	0,1	0,0	0,0	0,0	—	0,2	100,0
Middelbaar onderwijs (humaniora) .....	4,7	11,6	25,0	16,6	22,8	10,3	5,5	2,3	0,2	—	1,0	100,0
Secundair technisch of beroepsonderwijs .....	4,2	9,2	25,5	22,9	23,2	8,1	4,1	1,9	0,1	—	0,8	100,0
Lager normaalonderwijs voor kleuteronderwijs .....	—	—	—	—	—	—	—	—	—	—	—	—
Lager normaalonderwijs voor onderwijzer .....	0,5	0,2	0,5	3,7	12,7	34,0	28,5	17,1	0,8	—	2,0	100,0
Middelbaar of technisch normaalonderwijs .....	—	—	—	1,0	2,8	8,2	28,0	51,6	7,2	—	1,2	100,0
Secundair kunstonderwijs .....	0,9	2,8	7,9	12,6	24,1	18,9	15,4	14,4	1,8	—	1,2	100,0
Hoger kunstonderwijs .....	—	—	—	3,6	9,9	11,2	21,4	37,0	15,2	—	1,7	100,0
Hoger technisch onderwijs (1 <sup>e</sup> en 2 <sup>e</sup> graad) .....	—	—	—	2,8	12,7	15,5	20,3	38,2	9,4	—	1,1	100,0
Universitair of daarmee gelijkgesteld onderwijs .....	—	—	—	0,1	1,2	5,5	12,8	46,1	32,7	—	1,6	100,0
Geen onderwijs en aard van het gevolgd onderwijs onbekend .....	0,1	4,8	8,7	5,6	6,4	2,5	1,9	1,6	0,5	—	67,9	100,0
<i>Totaal:</i>	<b>31,1</b>	<b>9,0</b>	<b>15,6</b>	<b>11,7</b>	<b>13,1</b>	<b>6,0</b>	<b>4,2</b>	<b>4,5</b>	<b>1,3</b>	<b>—</b>	<b>3,5</b>	<b>100,0</b>
<b>Vrouwen.</b>												
Lager onderwijs .....	78,3	11,7	7,4	1,5	0,7	0,1	0,1	0,0	0,0	—	0,2	100,0
Middelbaar onderwijs (humaniora) .....	4,0	12,2	29,3	17,7	25,7	6,9	2,5	0,8	0,0	—	0,9	100,0
Secundair technisch of beroepsonderwijs .....	3,8	11,4	28,1	18,5	24,8	7,2	3,5	1,9	0,1	—	0,7	100,0
Lager normaalonderwijs voor kleuteronderwijs .....	0,5	0,5	2,0	2,9	20,1	43,1	22,6	6,7	0,2	—	1,4	100,0
Lager normaalonderwijs voor onderwijzeres .....	—	—	0,0	2,2	15,9	50,1	22,6	7,5	0,3	—	1,4	100,0
Middelbaar of technisch normaalonderwijs .....	—	—	—	1,0	2,7	12,6	50,2	30,9	1,5	—	1,1	100,0
Secundair kunstonderwijs .....	0,5	2,4	8,0	11,7	33,2	18,8	15,6	8,4	0,7	—	0,7	100,0
Hoger kunstonderwijs .....	—	—	—	4,2	14,0	16,6	23,3	35,1	5,4	—	1,4	100,0
Hoger technisch onderwijs (1 <sup>e</sup> en 2 <sup>e</sup> graad) .....	—	—	—	2,6	13,8	13,3	24,0	42,4	3,0	—	0,9	100,0
Universitair of daarmee gelijkgesteld onderwijs .....	—	—	—	0,3	1,9	6,6	15,2	57,0	17,8	—	1,2	100,0
Geen onderwijs en aard van het gevolgd onderwijs onbekend .....	0,0	4,4	8,9	4,8	6,6	2,7	2,1	2,0	0,2	—	68,3	100,0
<i>Totaal:</i>	<b>29,5</b>	<b>10,0</b>	<b>17,1</b>	<b>9,9</b>	<b>14,3</b>	<b>6,4</b>	<b>4,6</b>	<b>4,2</b>	<b>0,5</b>	<b>—</b>	<b>3,5</b>	<b>100,0</b>
<b>Totaal.</b>												
Lager onderwijs .....	79,7	11,1	6,8	1,4	0,7	0,1	0,0	0,0	0,0	—	0,2	100,0
Middelbaar onderwijs (humaniora) .....	4,3	12,0	27,4	17,2	24,4	8,4	3,8	1,5	0,1	—	0,9	100,0
Secundair technisch of beroepsonderwijs .....	4,0	10,2	26,7	20,8	24,0	7,7	3,8	1,9	0,1	—	0,8	100,0
Lager normaalonderwijs voor kleuteronderwijs .....	0,9	0,7	2,3	3,1	20,2	42,2	22,2	6,6	0,2	—	1,6	100,0
Lager normaalonderwijs voor onderwijzer(es) .....	—	—	0,0	2,6	14,6	44,6	25,0	11,1	0,5	—	1,6	100,0
Middelbaar of technisch normaalonderwijs .....	—	—	—	1,0	2,7	11,6	44,7	36,0	2,9	—	1,1	100,0
Secundair kunstonderwijs .....	0,7	2,6	8,0	12,1	28,8	18,8	15,5	11,3	1,2	—	1,0	100,0
Hoger kunstonderwijs .....	—	—	—	3,9	12,0	14,0	22,4	36,0	10,2	—	1,5	100,0
Hoger technisch onderwijs (1 <sup>e</sup> en 2 <sup>e</sup> graad) .....	—	—	—	2,8	13,2	14,5	22,0	40,1	6,4	—	1,0	100,0
Universitair of daarmee gelijkgesteld onderwijs .....	—	—	—	0,2	1,5	5,9	13,8	50,6	26,5	—	1,5	100,0
Geen onderwijs en aard van het gevolgd onderwijs onbekend .....	0,0	4,6	8,8	5,2	6,5	2,6	2,0	1,8	0,4	—	68,1	100,0
<i>Totaal:</i>	<b>30,3</b>	<b>9,5</b>	<b>16,3</b>	<b>10,8</b>	<b>13,7</b>	<b>6,2</b>	<b>4,4</b>	<b>4,4</b>	<b>0,9</b>	<b>—</b>	<b>3,5</b>	<b>100,0</b>

Tabel 14. — BEVOLKING VAN 14 JAAR EN OUDER, DIE GEEN ONDERWIJS MET VOLLEDIG LEERPLAN MEER VOLGT, NAAR LEEFTIJDGROEP, GESLACHT EN AARD VAN HET GEVOLGD ONDERWIJS EN LEEFTIJD TOT WAAROP DIT ONDERWIJS GEVOLGD WERD. PERCENTAGES (vervolg).

B. Bevolking van 25 tot 44 jaar.

AARD VAN HET GEVOLGD ONDERWIJS	Hebben onderwijs gevolgd tot de leeftijd van											Totaal
	14 jaar en jonger	15 jaar	16 jaar	17 jaar	18 jaar	19 jaar	20 jaar	21-22 jaar	23-24 jaar	25 jaar en ouder	leeftijd onbekend	
<b>Mannen.</b>												
Lager onderwijs	87,0	7,2	4,2	0,8	0,4	0,1	0,1	0,0	0,0	0,0	0,2	100,0
Middelbaar onderwijs (humaniora)	4,1	10,9	24,4	16,4	25,3	9,8	5,3	2,4	0,4	0,2	0,8	100,0
Secundair technisch of beroepsonderwijs	3,7	7,8	20,7	21,9	27,5	8,4	4,8	3,3	0,7	0,4	0,8	100,0
Lager normaalonderwijs voor kleuteronderwijs	—	—	—	—	—	—	—	—	—	—	—	—
Lager normaalonderwijs voor onderwijzer	0,5	0,2	0,3	3,5	12,4	35,0	27,1	16,5	1,9	0,6	2,0	100,0
Middelbaar of technisch normaalonderwijs	—	—	—	0,6	1,9	4,8	20,1	50,2	17,0	4,5	0,9	100,0
Secundair kunstonderwijs	2,2	2,6	9,1	9,5	24,3	13,5	14,5	15,5	5,3	1,7	1,8	100,0
Hoger kunstonderwijs	—	—	—	2,7	8,5	7,5	12,0	27,0	26,0	14,6	1,7	100,0
Hoger technisch onderwijs (1 <sup>e</sup> en 2 <sup>e</sup> graad)	—	—	—	2,3	9,1	8,4	13,5	34,2	22,6	8,7	1,2	100,0
Universitair of daarmee gelijkgesteld onderwijs	—	—	—	0,1	0,7	1,2	3,8	20,2	36,6	35,8	1,6	100,0
Geen onderwijs en aard van het gevolgd onderwijs onbekend	—	2,5	4,4	2,6	4,0	1,4	1,1	1,6	1,1	1,0	80,3	100,0
<i>Totaal:</i>	<b>41,7</b>	<b>6,7</b>	<b>10,0</b>	<b>7,5</b>	<b>10,4</b>	<b>4,3</b>	<b>3,3</b>	<b>4,7</b>	<b>3,9</b>	<b>3,0</b>	<b>4,5</b>	<b>100,0</b>
<b>Vrouwen.</b>												
Lager onderwijs	85,3	7,6	5,2	1,0	0,5	0,1	0,0	0,0	0,0	0,0	0,3	100,0
Middelbaar onderwijs (humaniora)	3,9	11,8	30,2	19,3	25,8	4,9	2,1	0,9	0,1	0,1	0,9	100,0
Secundair technisch of beroepsonderwijs	2,8	9,0	25,1	20,1	28,8	5,9	4,0	3,1	0,3	0,2	0,7	100,0
Lager normaalonderwijs voor kleuteronderwijs	0,7	0,6	2,1	8,1	39,5	26,0	13,3	6,1	0,9	1,1	1,6	100,0
Lager normaalonderwijs voor onderwijzeres	—	—	0,0	2,9	21,0	45,7	19,2	7,2	1,0	—	2,0	100,0
Middelbaar of technisch normaalonderwijs	—	—	—	1,1	3,9	12,3	42,3	34,0	3,3	1,6	1,5	100,0
Secundair kunstonderwijs	1,2	2,4	8,5	9,8	29,0	14,7	15,6	13,0	3,1	1,4	1,3	100,0
Hoger kunstonderwijs	—	—	—	3,4	13,1	9,5	17,3	29,0	16,0	9,4	2,3	100,0
Hoger technisch onderwijs (1 <sup>e</sup> en 2 <sup>e</sup> graad)	—	—	—	1,8	8,9	8,5	19,3	48,3	8,3	3,8	1,1	100,0
Universitair of daarmee gelijkgesteld onderwijs	—	—	—	0,3	1,3	3,2	8,4	39,9	30,3	14,8	1,8	100,0
Geen onderwijs en aard van het gevolgd onderwijs onbekend	—	3,1	5,9	3,1	5,0	1,5	1,5	1,8	0,4	0,3	77,4	100,0
<i>Totaal:</i>	<b>44,1</b>	<b>7,5</b>	<b>12,5</b>	<b>7,8</b>	<b>11,4</b>	<b>3,8</b>	<b>3,3</b>	<b>3,8</b>	<b>1,0</b>	<b>0,5</b>	<b>4,3</b>	<b>100,0</b>
<b>Totaal.</b>												
Lager onderwijs	86,2	7,4	4,7	0,9	0,5	0,1	0,0	0,0	0,0	0,0	0,2	100,0
Middelbaar onderwijs (humaniora)	4,0	11,4	27,3	17,9	25,5	7,3	3,7	1,7	0,2	0,1	0,9	100,0
Secundair technisch of beroepsonderwijs	3,3	8,4	22,8	21,0	28,2	7,2	4,4	3,2	0,5	0,3	0,7	100,0
Lager normaalonderwijs voor kleuteronderwijs	1,3	0,8	2,3	8,0	38,8	25,6	13,3	6,1	0,9	1,1	1,8	100,0
Lager normaalonderwijs voor onderwijzer(es)	—	—	0,0	3,1	17,3	41,5	22,7	11,2	1,4	0,9	1,9	100,0
Middelbaar of technisch normaalonderwijs	—	—	—	0,9	3,2	9,6	34,4	39,8	8,2	2,6	1,3	100,0
Secundair kunstonderwijs	1,7	2,5	8,8	9,6	26,7	14,1	15,0	14,2	4,2	1,6	1,6	100,0
Hoger kunstonderwijs	—	—	—	2,9	10,3	8,3	14,1	27,8	22,1	12,6	1,9	100,0
Hoger technisch onderwijs (1 <sup>e</sup> en 2 <sup>e</sup> graad)	—	—	—	2,1	9,0	8,4	15,6	39,4	17,4	6,9	1,2	100,0
Universitair of daarmee gelijkgesteld onderwijs	—	—	—	0,2	0,8	1,7	4,8	24,6	35,2	31,1	1,6	100,0
Geen onderwijs en aard van het gevolgd onderwijs onbekend	—	2,8	5,1	2,8	4,5	1,4	1,3	1,7	0,8	0,7	78,9	100,0
<i>Totaal:</i>	<b>42,9</b>	<b>7,1</b>	<b>11,2</b>	<b>7,6</b>	<b>10,8</b>	<b>4,0</b>	<b>3,3</b>	<b>4,4</b>	<b>2,5</b>	<b>1,8</b>	<b>4,4</b>	<b>100,0</b>

Tabel 14. — BEVOLKING VAN 14 JAAR EN OUDER, DIE GEEN ONDERWIJS MET VOLLEDIG LEERPLAN MEER VOLGT, NAAR LEEFTIJDGROEP, GESLACHT EN AARD VAN HET GEVOLGD ONDERWIJS EN LEEFTIJD TOT WAAROP DIT ONDERWIJS GEVOLGD WERD. PERCENTAGES (vervolg).

C. Bevolking van 45 tot 64 jaar.

AARD VAN HET GEVOLGD ONDERWIJS	Hebben onderwijs gevolgd tot de leeftijd van											Totaal
	14 jaar en jonger	15 jaar	16 jaar	17 jaar	18 jaar	19 jaar	20 jaar	21-22 jaar	23-24 jaar	25 jaar en ouder	leeftijd onbekend	
<b>Mannen.</b>												
Lager onderwijs	91,2	5,1	2,7	0,5	0,2	0,1	0,0	0,0	0,0	0,0	0,2	100,0
Middelbaar onderwijs (humaniora)	4,9	12,5	25,6	15,8	25,5	8,4	4,3	1,4	0,3	0,3	1,0	100,0
Secundair technisch of beroepsonderwijs	5,6	9,4	23,8	20,9	25,6	6,7	3,9	2,0	0,6	0,5	1,0	100,0
Lager normaalonderwijs voor kleuteronderwijs	—	—	—	—	—	—	—	—	—	—	—	—
Lager normaalonderwijs voor onderwijzer	0,5	0,1	0,2	3,0	12,1	44,3	26,6	9,7	0,8	0,6	2,1	100,0
Middelbaar of technisch normaalonderwijs	—	—	—	1,7	4,1	7,7	22,6	42,3	13,1	6,5	2,0	100,0
Secundair kunstonderwijs	3,9	4,2	12,7	11,6	27,4	12,8	11,2	8,1	3,3	2,5	2,3	100,0
Hoger kunstonderwijs	—	—	—	2,4	12,1	9,7	14,1	21,0	20,7	17,3	2,7	100,0
Hoger technisch onderwijs (1 <sup>e</sup> en 2 <sup>e</sup> graad)	—	—	—	4,0	13,7	10,6	17,8	27,2	15,6	9,2	1,9	100,0
Universitair of daarmee gelijkgesteld onderwijs	—	—	—	0,2	1,1	2,0	5,5	19,9	32,2	37,2	1,9	100,0
Geen onderwijs en aard van het gevolgd onderwijs onbekend	—	2,2	3,5	1,6	2,7	0,9	0,8	0,8	0,9	1,0	85,6	100,0
<i>Totaal:</i>	<b>59,6</b>	<b>6,0</b>	<b>7,8</b>	<b>4,6</b>	<b>6,7</b>	<b>2,8</b>	<b>2,0</b>	<b>2,0</b>	<b>1,9</b>	<b>2,0</b>	<b>4,6</b>	<b>100,0</b>
<b>Vrouwen.</b>												
Lager onderwijs	90,4	5,4	3,1	0,5	0,3	0,0	0,0	0,0	0,0	0,0	0,3	100,0
Middelbaar onderwijs (humaniora)	5,1	13,9	31,9	17,3	24,4	3,6	1,8	0,6	0,1	0,1	1,2	100,0
Secundair technisch of beroepsonderwijs	4,0	9,6	26,3	19,0	26,8	5,7	4,1	2,7	0,4	0,6	0,8	100,0
Lager normaalonderwijs voor kleuteronderwijs	1,5	0,5	2,5	9,8	36,6	22,0	10,0	6,5	2,9	4,7	3,0	100,0
Lager normaalonderwijs voor onderwijzeres	—	—	—	3,1	16,3	48,0	18,7	6,6	1,8	3,0	2,5	100,0
Middelbaar of technisch normaalonderwijs	—	—	—	1,5	7,7	17,9	33,4	29,0	4,3	4,4	1,8	100,0
Secundair kunstonderwijs	2,0	3,4	10,5	11,7	29,9	11,4	13,4	9,7	3,2	2,0	2,8	100,0
Hoger kunstonderwijs	—	—	—	3,7	17,4	10,3	16,5	24,0	12,7	12,1	3,3	100,0
Hoger technisch onderwijs (1 <sup>e</sup> en 2 <sup>e</sup> graad)	—	—	—	2,1	10,1	10,6	20,8	34,4	9,5	10,5	2,0	100,0
Universitair of daarmee gelijkgesteld onderwijs	—	—	—	0,4	2,8	4,6	11,9	31,3	26,3	20,3	2,4	100,0
Geen onderwijs en aard van het gevolgd onderwijs onbekend	—	2,7	4,2	1,7	2,9	1,0	0,7	0,7	0,2	0,2	85,7	100,0
<i>Totaal:</i>	<b>65,0</b>	<b>6,3</b>	<b>8,1</b>	<b>4,1</b>	<b>5,9</b>	<b>2,2</b>	<b>1,5</b>	<b>1,3</b>	<b>0,4</b>	<b>0,4</b>	<b>4,8</b>	<b>100,0</b>
<b>Totaal.</b>												
Lager onderwijs	90,8	5,2	2,9	0,5	0,3	0,1	0,0	0,0	0,0	0,0	0,2	100,0
Middelbaar onderwijs (humaniora)	5,0	13,2	28,5	16,5	25,0	6,2	3,1	1,0	0,2	0,2	1,1	100,0
Secundair technisch of beroepsonderwijs	4,8	9,5	25,1	20,0	26,2	6,2	4,0	2,3	0,5	0,5	0,9	100,0
Lager normaalonderwijs voor kleuteronderwijs	2,5	0,7	2,7	9,7	35,9	21,8	9,9	6,4	2,8	4,5	3,1	100,0
Lager normaalonderwijs voor onderwijzer(es)	—	—	—	3,0	14,5	46,7	22,2	8,0	1,4	1,9	2,3	100,0
Middelbaar of technisch normaalonderwijs	—	—	—	1,6	6,8	15,3	30,7	32,4	6,5	4,9	1,8	100,0
Secundair kunstonderwijs	2,9	3,8	11,6	11,7	28,6	12,1	12,3	8,9	3,3	2,3	2,5	100,0
Hoger kunstonderwijs	—	—	—	2,9	14,2	10,0	15,0	22,2	17,5	15,2	3,0	100,0
Hoger technisch onderwijs (1 <sup>e</sup> en 2 <sup>e</sup> graad)	—	—	—	3,2	12,2	10,6	19,0	30,2	13,0	9,8	2,0	100,0
Universitair of daarmee gelijkgesteld onderwijs	—	—	—	0,3	1,3	2,4	6,4	21,5	31,4	34,8	1,9	100,0
Geen onderwijs en aard van het gevolgd onderwijs onbekend	—	2,5	3,9	1,7	2,8	0,9	0,8	0,7	0,5	0,6	85,6	100,0
<i>Totaal:</i>	<b>62,4</b>	<b>6,2</b>	<b>8,0</b>	<b>4,3</b>	<b>6,3</b>	<b>2,5</b>	<b>1,7</b>	<b>1,6</b>	<b>1,1</b>	<b>1,2</b>	<b>4,7</b>	<b>100,0</b>

Tabel 14. — BEVOLKING VAN 14 JAAR EN OUDER, DIE GEEN ONDERWIJS MET VOLLEDIG LEERPLAN MEER VOLGT, NAAR LEEFTIJDGROEP, GESLACHT EN AARD VAN HET GEVOLGD ONDERWIJS EN LEEFTIJD TOT WAAROP DIT ONDERWIJS GEVOLGD WERD. PERCENTAGES (vervolg).

D. Bevolking van 65 jaar en ouder.

AARD VAN HET GEVOLGD ONDERWIJS	Hebben onderwijs gevolgd tot de leeftijd van											Totaal
	14 jaar en jonger	15 jaar	16 jaar	17 jaar	18 jaar	19 jaar	20 jaar	21-22 jaar	23-24 jaar	25 jaar en ouder	leeftijd onbekend	
<b>Mannen.</b>												
Lager onderwijs	94,5	2,8	1,8	0,4	0,2	0,1	0,0	0,0	0,0	0,0	0,2	100,0
Middelbaar onderwijs (humaniora)	4,9	10,9	25,0	17,8	27,1	7,0	3,9	1,3	0,3	0,3	1,5	100,0
Secundair technisch of beroepsonderwijs	7,3	9,5	22,3	15,9	24,7	7,0	6,1	3,4	1,3	1,2	1,3	100,0
Lager normaalonderwijs voor kleuteronderwijs	—	—	—	—	—	—	—	—	—	—	—	—
Lager normaalonderwijs voor onderwijzer	0,3	0,1	0,0	2,5	9,4	40,2	29,0	12,6	2,2	0,8	2,9	100,0
Middelbaar of technisch normaalonderwijs	—	—	—	1,6	7,0	10,2	24,9	35,4	11,9	6,8	2,2	100,0
Secundair kunstonderwijs	3,2	5,8	17,2	9,8	24,0	10,6	11,6	7,6	4,4	3,8	2,0	100,0
Hoger kunstonderwijs	—	—	—	3,0	11,9	10,8	15,7	22,0	16,5	16,0	4,1	100,0
Hoger technisch onderwijs (1 <sup>e</sup> en 2 <sup>e</sup> graad)	—	—	—	2,8	13,1	9,2	19,6	26,1	14,8	11,7	2,7	100,0
Universitair of daarmee gelijkgesteld onderwijs	—	—	—	0,3	1,6	2,1	5,8	17,8	29,2	40,0	3,2	100,0
Geen onderwijs en aard van het gevolgd onderwijs onbekend	—	1,0	1,5	0,7	1,1	0,4	0,4	0,4	0,4	0,6	93,5	100,0
<i>Totaal:</i>	<b>71,8</b>	<b>3,4</b>	<b>4,4</b>	<b>2,5</b>	<b>3,7</b>	<b>1,5</b>	<b>1,2</b>	<b>1,1</b>	<b>1,1</b>	<b>1,4</b>	<b>7,9</b>	<b>100,0</b>
<b>Vrouwen.</b>												
Lager onderwijs	93,1	3,5	2,2	0,5	0,3	0,1	0,0	0,0	0,0	0,0	0,3	100,0
Middelbaar onderwijs (humaniora)	5,1	11,6	30,2	18,2	27,3	3,7	1,9	0,5	0,1	0,1	1,3	100,0
Secundair technisch of beroepsonderwijs	5,5	10,2	25,6	17,6	25,9	5,5	4,4	2,6	0,6	0,8	1,3	100,0
Lager normaalonderwijs voor kleuteronderwijs	1,4	0,8	2,6	9,7	31,9	23,5	11,1	6,6	3,4	5,9	3,1	100,0
Lager normaalonderwijs voor onderwijzeres	—	—	—	2,8	12,8	38,8	24,4	10,4	3,1	4,2	3,5	100,0
Middelbaar of technisch normaalonderwijs	—	—	—	1,7	9,9	13,4	27,8	32,7	7,0	5,1	2,4	100,0
Secundair kunstonderwijs	2,4	4,3	12,0	13,3	27,7	10,8	13,8	8,0	3,9	1,7	2,1	100,0
Hoger kunstonderwijs	—	—	—	5,3	22,3	12,3	20,8	16,0	10,2	9,4	3,7	100,0
Hoger technisch onderwijs (1 <sup>e</sup> en 2 <sup>e</sup> graad)	—	—	—	2,6	13,9	11,5	20,1	25,1	7,9	16,3	2,6	100,0
Universitair of daarmee gelijkgesteld onderwijs	—	—	—	0,8	4,4	5,5	10,7	20,5	24,7	29,9	3,5	100,0
Geen onderwijs en aard van het gevolgd onderwijs onbekend	—	1,1	1,6	0,8	1,2	0,4	0,3	0,2	0,0	0,1	94,3	100,0
<i>Totaal:</i>	<b>73,2</b>	<b>4,0</b>	<b>4,8</b>	<b>2,3</b>	<b>3,4</b>	<b>1,2</b>	<b>0,8</b>	<b>0,5</b>	<b>0,2</b>	<b>0,2</b>	<b>9,4</b>	<b>100,0</b>
<b>Totaal.</b>												
Lager onderwijs	93,7	3,2	2,0	0,4	0,3	0,1	0,0	0,0	0,0	0,0	0,3	100,0
Middelbaar onderwijs (humaniora)	5,0	11,3	27,8	18,0	27,2	5,2	2,8	0,9	0,2	0,2	1,4	100,0
Secundair technisch of beroepsonderwijs	6,3	9,9	24,2	16,9	25,4	6,2	5,1	2,9	0,8	1,0	1,3	100,0
Lager normaalonderwijs voor kleuteronderwijs	1,9	0,9	2,6	9,7	31,4	23,1	11,4	6,6	3,4	5,7	3,3	100,0
Lager normaalonderwijs voor onderwijzer(es)	—	—	—	2,6	11,6	39,5	26,0	11,2	2,8	3,0	3,3	100,0
Middelbaar of technisch normaalonderwijs	—	—	—	1,7	9,3	12,7	27,2	33,3	8,0	5,4	2,4	100,0
Secundair kunstonderwijs	2,8	5,0	14,5	11,6	25,9	10,7	12,8	7,8	4,2	2,7	2,0	100,0
Hoger kunstonderwijs	—	—	—	4,0	16,3	11,5	17,8	19,5	13,8	13,2	3,9	100,0
Hoger technisch onderwijs (1 <sup>e</sup> en 2 <sup>e</sup> graad)	—	—	—	2,8	13,3	9,9	19,8	25,8	12,6	13,1	2,7	100,0
Universitair of daarmee gelijkgesteld onderwijs	—	—	—	0,3	1,8	2,4	6,2	18,1	28,8	39,2	3,2	100,0
Geen onderwijs en aard van het gevolgd onderwijs onbekend	—	1,1	1,5	0,7	1,2	0,4	0,4	0,2	0,2	0,3	94,0	100,0
<i>Totaal:</i>	<b>72,7</b>	<b>3,8</b>	<b>4,6</b>	<b>2,4</b>	<b>3,5</b>	<b>1,3</b>	<b>1,0</b>	<b>0,8</b>	<b>0,5</b>	<b>0,7</b>	<b>8,7</b>	<b>100,0</b>

Tabel 14. — BEVOLKING VAN 14 JAAR EN OUDER, DIE GEEN ONDERWIJS MET VOLLEDIG LEERPLAN MEER VOLGT, NAAR LEEFTIJDGROEP, GESLACHT EN AARD VAN HET GEVOLGD ONDERWIJS EN LEEFTIJD TOT WAAROP DIT ONDERWIJS GEVOLGD WERD. PERCENTAGES (vervolg).

E. Totale bevolking.

AARD VAN HET GEVOLGD ONDERWIJS	Hebben onderwijs gevolgd tot de leeftijd van											Totaal
	14 jaar en jonger	15 jaar	16 jaar	17 jaar	18 jaar	19 jaar	20 jaar	21-22 jaar	23-24 jaar	25 jaar en ouder	leeftijd onbekend	
<b>Mannen.</b>												
Lager onderwijs	89,7	5,8	3,3	0,6	0,3	0,1	0,0	0,0	0,0	0,0	0,2	100,0
Middelbaar onderwijs (humaniora)	4,6	11,5	25,0	16,4	25,2	9,1	4,8	1,9	0,3	0,2	1,0	100,0
Secundair technisch of beroepsonderwijs	4,3	8,6	22,9	21,9	25,6	8,0	4,4	2,6	0,5	0,3	0,9	100,0
Lager normaalonderwijs voor kleuteronderwijs	—	—	—	—	—	—	—	—	—	—	—	—
Lager normaalonderwijs voor onderwijzer	0,5	0,1	0,2	3,3	12,0	38,5	27,4	14,0	1,4	0,5	2,1	100,0
Middelbaar of technisch normaalonderwijs	—	—	—	0,9	2,5	5,8	21,6	48,8	15,1	4,2	1,1	100,0
Secundair kunstonderwijs	2,4	3,4	10,5	10,8	25,0	14,2	13,6	12,7	3,9	1,7	1,8	100,0
Hoger kunstonderwijs	—	—	—	2,7	10,1	8,9	14,1	25,9	22,3	13,8	2,2	100,0
Hoger technisch onderwijs (1° en 2° graad)	—	—	—	2,7	10,8	10,6	16,1	33,8	18,0	6,7	1,3	100,0
Universitair of daarmee gelijkgesteld onderwijs	—	—	—	0,2	0,9	1,8	5,2	21,7	34,3	34,1	1,8	100,0
Geen onderwijs en aard van het gevolgd onderwijs onbekend	0,0	2,3	3,9	2,2	3,2	1,1	1,0	1,1	0,8	0,8	83,6	100,0
<i>Totaal:</i>	<b>50,7</b>	<b>6,3</b>	<b>9,2</b>	<b>6,4</b>	<b>8,5</b>	<b>3,6</b>	<b>2,7</b>	<b>3,2</b>	<b>2,4</b>	<b>2,0</b>	<b>5,0</b>	<b>100,0</b>
<b>Vrouwen.</b>												
Lager onderwijs	88,8	6,0	3,8	0,7	0,4	0,1	0,0	0,0	0,0	0,0	0,2	100,0
Middelbaar onderwijs (humaniora)	4,4	12,4	30,5	18,3	25,6	4,8	2,1	0,8	0,1	0,0	1,0	100,0
Secundair technisch of beroepsonderwijs	3,4	9,9	26,3	19,3	27,1	6,3	3,9	2,6	0,3	0,2	0,7	100,0
Lager normaalonderwijs voor kleuteronderwijs	0,9	0,6	2,2	7,3	33,7	29,1	14,7	6,3	1,3	1,9	2,0	100,0
Lager normaalonderwijs voor onderwijzer(es)	—	—	0,0	2,8	17,4	46,1	20,5	7,6	1,4	1,9	2,3	100,0
Middelbaar of technisch normaalonderwijs	—	—	—	1,2	4,7	13,5	41,3	32,4	3,4	2,0	1,5	100,0
Secundair kunstonderwijs	1,3	2,8	9,2	11,0	30,1	14,4	14,9	10,6	2,7	1,3	1,7	100,0
Hoger kunstonderwijs	—	—	—	3,8	15,3	11,2	18,4	27,5	12,7	8,6	2,5	100,0
Hoger technisch onderwijs (1° en 2° graad)	—	—	—	2,1	10,8	10,5	21,1	43,5	6,8	4,0	1,2	100,0
Universitair of daarmee gelijkgesteld onderwijs	—	—	—	0,3	1,8	4,2	10,5	40,9	26,9	13,5	1,9	100,0
Geen onderwijs en aard van het gevolgd onderwijs onbekend	0,0	2,4	4,2	2,1	3,3	1,1	0,9	0,9	0,2	0,2	84,7	100,0
<i>Totaal:</i>	<b>54,9</b>	<b>6,7</b>	<b>10,1</b>	<b>5,7</b>	<b>8,4</b>	<b>3,1</b>	<b>2,4</b>	<b>2,3</b>	<b>0,6</b>	<b>0,4</b>	<b>5,4</b>	<b>100,0</b>
<b>Totaal.</b>												
Lager onderwijs	89,2	5,9	3,6	0,7	0,3	0,1	0,0	0,0	0,0	0,0	0,2	100,0
Middelbaar onderwijs (humaniora)	4,5	12,0	27,7	17,4	25,4	6,9	3,4	1,4	0,2	0,1	1,0	100,0
Secundair technisch of beroepsonderwijs	3,9	9,2	24,5	20,7	26,3	7,1	4,2	2,6	0,4	0,3	0,8	100,0
Lager normaalonderwijs voor kleuteronderwijs	1,5	0,7	2,4	7,4	33,1	28,7	14,6	6,3	1,3	1,9	2,1	100,0
Lager normaalonderwijs voor onderwijzer(es)	—	—	0,0	2,9	15,2	43,3	23,4	10,2	1,4	1,4	2,2	100,0
Middelbaar of technisch normaalonderwijs	—	—	—	1,1	4,0	11,1	35,1	37,6	7,0	2,7	1,4	100,0
Secundair kunstonderwijs	1,9	3,1	9,9	10,9	27,6	14,3	14,2	11,6	3,3	1,5	1,7	100,0
Hoger kunstonderwijs	—	—	—	3,2	12,2	9,9	15,9	26,6	18,3	11,6	2,3	100,0
Hoger technisch onderwijs (1° en 2° graad)	—	—	—	2,5	10,8	10,5	18,1	37,7	13,5	5,6	1,3	100,0
Universitair of daarmee gelijkgesteld onderwijs	—	—	—	0,2	1,1	2,3	6,3	25,7	32,8	29,8	1,8	100,0
Geen onderwijs en aard van het gevolgd onderwijs onbekend	0,0	2,4	4,1	2,1	3,2	1,1	0,9	1,0	0,5	0,5	84,2	100,0
<i>Totaal:</i>	<b>52,9</b>	<b>6,5</b>	<b>9,7</b>	<b>6,1</b>	<b>8,4</b>	<b>3,3</b>	<b>2,5</b>	<b>2,8</b>	<b>1,5</b>	<b>1,1</b>	<b>5,2</b>	<b>100,0</b>













Tabel 16. — BEVOLKING VAN 14 JAAR EN OUDER, DIE GEEN ONDERWIJS MET VOLLEDIG LEERPLAN MEER VOLGT INGEDEELD ENERZIJD NAAR DE AARD VAN HET ONDERWIJS WAARIN HET LAATSTE STUDIEJAAR WERD VOLTOOID EN ANDERZIJD NAAR DE AARD VAN HET BEHAALDE GETUIGSCHRIFT, DIPLOMA OF BREVET VAN VOLTOOIDE STUDIËN (EXCLUSIEF LAGER ONDERWIJS EN ONDERWIJSNIVEAU ONBEKEND).

OMSCHRIJVING	Middelbaar onderwijs of humaniora (1)	Secundair technisch of beroeps-onderwijs (2)	Lager normaal-onderwijs voor kleuter-onderwijzers, lager normaal-onderwijs, middelbaar en technisch normaal-onderwijs	Secundair kunst-onderwijs	Hoger kunst-onderwijs	Hoger technisch onderwijs (1 <sup>e</sup> en 2 <sup>e</sup> graad)	Universitair of gelijkgesteld onderwijs
<b>Mannen :</b>							
— hebben hun laatste studiejaar voltooid in vermelde studierichting .....	468 740	515 320	65 134	5 582	11 531	82 324	155 910
— behaalden een getuigschrift of diploma van voltooide studiën (hoogste niveau) .....	341 442	421 281	64 739	4 628	9 934	72 122	127 034
<b>Vrouwen :</b>							
— hebben hun laatste studiejaar voltooid in vermelde studierichting .....	474 256	481 995	142 957	5 821	8 208	54 892	40 938
— behaalden een getuigschrift of diploma van voltooide studiën (hoogste niveau) .....	311 250	315 481	141 441	4 002	6 162	45 670	30 203
<b>Totaal :</b>							
— hebben hun laatste studiejaar voltooid in vermelde studierichting .....	942 996	997 315	208 091	11 403	19 739	137 216	196 848
— behaalden een getuigschrift of diploma van voltooide studiën (hoogste niveau) .....	652 692	736 762	206 180	8 630	16 096	117 792	157 237

(1) Behaalden een diploma van lager middelbaar onderwijs:

mannen 175.769  
vrouwen 200.735  
totaal 376.504

Behaalden een diploma van hoger middelbaar onderwijs:

mannen 165.673  
vrouwen 110.515  
totaal 276.188

(2) Behaalden een diploma van lager secundair technisch of beroeps-onderwijs:

mannen 289.106  
vrouwen 204.952  
totaal 494.058

Behaalden een diploma van hoger secundair technisch of beroeps-onderwijs:

mannen 132.175  
vrouwen 110.529  
totaal 242.704

Tabel 17. — BEVOLKING VAN 14 JAAR EN OUDER, DIE GEEN ONDERWIJS MET VOLLEDIG LEERPLAN MEER VOLGT, NAAR GESLACHT EN ONDERWIJSNIVEAU. CIJFERS PER PROVINCIE EN TAALGEBIED.

PROVINCIES EN TAALGEBIEDEN	Lager niveau	Onvoltooid lager secondair niveau	lager secondair niveau	Hoger secondair niveau	Lager normaal onderwijs (+ fröebel)	Hoger niet universitair niveau (inclusief middelbaar normaal onderwijs)	Universitair of gelijk- gesteld niveau	Kunst- onderwijs	Geen onderwijs of onderwijs- niveau onbekend	Totaal
<b>A. Mannen.</b>										
Antwerpen .....	297 271	49 797.	73 024	50 399	6 697	15 014	17 821	2 216	14 839	527 078
Brabant .....	331 045	73 813	97 234	80 949	9 246	23 806	47 203	4 751	70 557	738 604
Henegouwen .....	262 234	40 585	63 808	33 815	5 579	12 604	12 365	1 700	23 356	456 046
Luik .....	169 532	41 476	54 645	32 308	4 214	10 026	13 820	1 810	17 335	345 166
Limburg .....	116 411	24 625	32 692	15 944	3 421	5 118	5 174	551	6 042	209 978
Luxemburg .....	40 132	8 118	8 972	5 201	1 515	1 786	2 499	170	3 963	72 356
Namen .....	62 942	15 015	18 836	11 418	2 054	3 608	5 130	478	6 925	126 406
Oost-Vlaanderen .....	282 906	30 471	60 986	38 204	5 476	12 357	12 939	1 794	12 692	457 825
West-Vlaanderen .....	207 611	32 279	54 678	29 614	4 686	9 654	10 083	1 092	7 838	357 535
Brussel-Hoofdstad .....	138 485	38 407	42 106	40 744	3 865	12 223	28 862	3 117	54 310	362 119
Nederlands taalgebied .....	1 061 045	163 512	264 413	165 327	24 534	50 809	59 502	6 846	52 560	1 848 548
Frans taalgebied .....	555 467	112 707	156 697	90 925	14 233	30 653	38 223	4 569	56 174	1 059 648
Duits taalgebied .....	15 087	1 553	1 659	856	256	288	447	30	503	20 679
<i>Het Rijk :</i>	<b>1 770 084</b>	<b>316 179</b>	<b>464 875</b>	<b>297 852</b>	<b>42 888</b>	<b>93 973</b>	<b>127 034</b>	<b>14 562</b>	<b>163 547</b>	<b>3 290 994</b>
<b>B. Vrouwen.</b>										
Antwerpen .....	340 746	65 506	62 583	40 183	14 826	15 161	3 440	1 469	16 076	559 990
Brabant .....	433 901	97 035	95 161	65 324	22 183	25 171	13 849	3 763	89 369	845 756
Henegouwen .....	317 841	47 164	55 835	22 815	12 967	12 241	2 997	1 320	28 952	502 132
Luik .....	224 056	44 288	52 459	22 987	9 563	10 636	3 422	1 482	21 635	390 528
Limburg .....	128 424	28 466	23 111	9 886	5 922	5 192	752	253	5 859	207 865
Luxemburg .....	49 007	9 121	8 060	2 736	2 357	1 795	436	151	4 755	78 418
Namen .....	82 157	16 888	17 470	7 207	4 205	3 828	990	385	8 311	141 441
Oost-Vlaanderen .....	332 813	36 191	48 654	29 416	11 962	10 939	2 662	811	13 614	487 062
West-Vlaanderen .....	247 531	43 776	42 354	20 492	9 037	9 126	1 655	530	9 353	383 854
Brussel-Hoofdstad .....	201 027	54 782	45 540	36 490	10 676	13 681	9 356	2 651	70 187	444 390
Nederlands taalgebied .....	1 236 007	205 679	214 654	122 738	50 445	49 112	11 758	3 774	57 954	1 952 121
Frans taalgebied .....	701 181	126 436	144 058	61 381	31 546	31 112	8 980	3 723	69 379	1 177 796
Duits taalgebied .....	18 261	1 538	1 435	437	355	184	109	16	404	22 739
<i>Het Rijk :</i>	<b>2 156 476</b>	<b>388 435</b>	<b>405 687</b>	<b>221 046</b>	<b>93 022</b>	<b>94 089</b>	<b>30 203</b>	<b>10 164</b>	<b>197 924</b>	<b>3 597 046</b>
<b>C. Totaal.</b>										
Antwerpen .....	638 017	115 303	135 607	90 582	21 523	30 175	21 261	3 685	30 915	1 087 068
Brabant .....	764 946	170 848	192 395	146 273	31 429	48 977	61 052	8 514	159 926	1 584 360
Henegouwen .....	580 075	87 749	119 643	56 630	18 546	24 845	15 362	3 020	52 308	958 178
Luik .....	393 588	85 764	107 104	55 295	13 777	20 662	17 242	3 292	38 970	735 694
Limburg .....	244 835	53 091	55 803	25 830	9 343	10 310	5 926	804	11 901	417 843
Luxemburg .....	89 139	17 239	17 032	7 937	3 872	3 581	2 935	321	8 718	150 774
Namen .....	145 099	31 903	36 306	18 625	6 259	7 436	6 120	863	15 236	267 847
Oost-Vlaanderen .....	615 719	66 662	109 640	67 620	17 438	23 296	15 601	2 605	26 306	944 887
West-Vlaanderen .....	455 142	76 055	97 032	50 106	13 723	18 780	11 738	1 622	17 191	741 389
Brussel-Hoofdstad .....	339 512	93 189	87 646	77 234	14 541	25 904	38 218	5 768	124 497	806 509
Nederlands taalgebied .....	2 297 052	369 191	479 067	288 065	74 979	99 921	71 260	10 620	110 514	3 800 669
Frans taalgebied .....	1 256 648	239 143	300 755	152 306	45 779	61 765	47 203	8 292	125 553	2 237 444
Duits taalgebied .....	33 348	3 091	3 094	1 293	611	472	556	46	907	43 418
<i>Het Rijk :</i>	<b>3 926 560</b>	<b>704 614</b>	<b>870 562</b>	<b>518 898</b>	<b>135 910</b>	<b>188 062</b>	<b>157 237</b>	<b>24 726</b>	<b>361 471</b>	<b>6 888 040</b>



Tabel 19. — BEVOLKING VAN 14 JAAR EN OUDER, DIE GEEN ONDERWIJS MET VOLLEDIG LEERPLAN MEER VOLGT, NAAR GESLACHT EN ONDERWIJSNIVEAU. RELATIEVE CIJFERS PER PROVINCIE EN TAALGEBIED.

PROVINCIES EN TAALGEBIEDEN	Lager niveau	Onvoltooid lager secondair niveau	lager secondair niveau	Hoger secondair niveau	Lager normaal onderwijs (+ fröebel)	Hoger niet universitair niveau (inclusief middelbaar normaal onderwijs)	Universitair of gelijk- gesteld niveau	Kunst- onderwijs	Geen onderwijs of onderwijs- niveau onbekend	Totaal
<b>A. Mannen.</b>										
Antwerpen .....	56.4	9.4	13.9	9.6	1.3	2.8	3.4	0.4	2.8	100.0
Brabant .....	44.8	10.0	13.2	11.0	1.2	3.2	6.4	0.6	9.6	100.0
Henegouwen .....	57.5	8.9	14.0	7.4	1.2	2.8	2.7	0.4	5.1	100.0
Luik .....	49.1	12.0	15.8	9.5	1.2	2.9	4.0	0.5	5.0	100.0
Limburg .....	55.4	11.7	15.6	7.6	1.6	2.4	2.5	0.3	2.9	100.0
Luxemburg .....	55.5	11.2	12.4	7.2	2.1	2.5	3.4	0.2	5.5	100.0
Namen .....	49.8	11.9	14.9	9.0	1.6	2.8	4.1	0.4	5.5	100.0
Oost-Vlaanderen .....	61.8	6.7	13.3	8.3	1.2	2.7	2.8	0.4	2.8	100.0
West-Vlaanderen .....	58.1	9.0	15.3	8.3	1.3	2.7	2.8	0.3	2.2	100.0
Brussel-Hoofdstad .....	38.2	10.6	11.6	11.2	1.1	3.4	8.0	0.9	15.0	100.0
Nederlands taalgebied .....	57.4	8.9	14.3	8.9	1.3	2.8	3.2	0.4	2.8	100.0
Frans taalgebied .....	52.4	10.7	14.8	8.6	1.3	2.9	3.6	0.4	5.3	100.0
Duits taalgebied .....	73.0	7.5	8.0	4.1	1.2	1.4	2.2	0.2	2.4	100.0
<i>Het Rijk :</i>	<b>53,8</b>	<b>9,6</b>	<b>14,1</b>	<b>9,0</b>	<b>1,3</b>	<b>2,9</b>	<b>3,9</b>	<b>0,4</b>	<b>5,0</b>	<b>100,0</b>
<b>B. Vrouwen.</b>										
Antwerpen .....	60.8	11.7	11.2	7.2	2.6	2.7	0.6	0.3	2.9	100.0
Brabant .....	51.3	11.5	11.3	7.7	2.6	3.0	1.6	0.4	10.6	100.0
Henegouwen .....	63.3	9.4	11.1	4.5	2.6	2.4	0.6	0.3	5.8	100.0
Luik .....	57.4	11.3	13.4	5.9	2.5	2.7	0.9	0.4	5.5	100.0
Limburg .....	61.8	13.7	11.1	4.8	2.8	2.5	0.4	0.1	2.8	100.0
Luxemburg .....	62.5	11.6	10.3	3.5	3.0	2.3	0.5	0.2	6.1	100.0
Namen .....	58.1	11.9	12.3	5.1	3.0	2.7	0.7	0.3	5.9	100.0
Oost-Vlaanderen .....	68.3	7.4	10.0	6.0	2.5	2.3	0.5	0.2	2.8	100.0
West-Vlaanderen .....	64.5	11.4	11.0	5.4	2.4	2.4	0.4	0.1	2.4	100.0
Brussel-Hoofdstad .....	45.2	12.3	10.3	8.2	2.4	3.1	2.1	0.6	15.8	100.0
Nederlands taalgebied .....	63.3	10.5	11.0	6.3	2.6	2.5	0.6	0.2	3.0	100.0
Frans taalgebied .....	59.5	10.7	12.2	5.2	2.7	2.7	0.8	0.3	5.9	100.0
Duits taalgebied .....	80.3	6.8	6.3	1.9	1.5	0.8	0.5	0.1	1.8	100.0
<i>Het Rijk :</i>	<b>60,0</b>	<b>10,8</b>	<b>11,3</b>	<b>6,1</b>	<b>2,6</b>	<b>2,6</b>	<b>0,8</b>	<b>0,3</b>	<b>5,5</b>	<b>100,0</b>
<b>C. Totaal.</b>										
Antwerpen .....	58.7	10.6	12.5	8.3	2.0	2.8	2.0	0.3	2.8	100.0
Brabant .....	48.3	10.8	12.1	9.2	2.0	3.1	3.9	0.5	10.1	100.0
Henegouwen .....	60.5	9.2	12.5	5.9	1.9	2.6	1.6	0.3	5.5	100.0
Luik .....	53.5	11.7	14.6	7.5	1.9	2.8	2.3	0.4	5.3	100.0
Limburg .....	58.6	12.7	13.4	6.2	2.2	2.5	1.4	0.2	2.8	100.0
Luxemburg .....	59.1	11.4	11.3	5.3	2.6	2.4	1.9	0.2	5.8	100.0
Namen .....	54.2	11.9	13.6	6.9	2.3	2.8	2.3	0.3	5.7	100.0
Oost-Vlaanderen .....	65.2	7.0	11.6	7.2	1.8	2.5	1.6	0.3	2.8	100.0
West-Vlaanderen .....	61.4	10.3	13.1	6.8	1.8	2.5	1.6	0.2	2.3	100.0
Brussel-Hoofdstad .....	42.1	11.6	10.9	9.6	1.8	3.2	4.7	0.7	15.4	100.0
Nederlands taalgebied .....	60.4	9.7	12.6	7.6	2.0	2.6	1.9	0.3	2.9	100.0
Frans taalgebied .....	56.2	10.7	13.4	6.8	2.0	2.8	2.1	0.4	5.6	100.0
Duits taalgebied .....	76.8	7.1	7.1	3.0	1.4	1.1	1.3	0.1	2.1	100.0
<i>Het Rijk :</i>	<b>57,0</b>	<b>10,2</b>	<b>12,6</b>	<b>7,5</b>	<b>2,0</b>	<b>2,7</b>	<b>2,3</b>	<b>0,4</b>	<b>5,3</b>	<b>100,0</b>

Tabel 20. — INDELING PER DUIZEND VAN DE BEVOLKING VAN 14 JAAR EN OUDER, DIE GEEN ONDERWIJS MET VOLLEDIG LEERPLAN MEER VOLGT, NAAR GESLACHT EN AARD VAN HET GEVOLGD ONDERWIJS. CIJFERS PER PROVINCIE EN TAALGEBIED.

RIJK PROVINCIES TAALGEBIEDEN	Aard van het gevolgd onderwijs											Totaal
	Lager onderwijs	Middelbaar onderwijs of humaniora	Secundair technisch of beroeps-onderwijs	Normaal onderwijs voor kleuter-onderwijzers	Lager normaal onderwijs	Middelbaar technisch normaal onderwijs	Secundair kunst-onderwijs	Hoger kunst-onderwijs	Hoger technisch onderwijs (1 <sup>e</sup> en 2 <sup>e</sup> graad)	Universitair of gelijkgesteld onderwijs	Geen onderwijs of onbekend	

A. Mannen.

Antwerpen .....	578	140	160	—	13	6	2	4	25	42	30	1 000
Brabant .....	462	174	130	—	13	6	2	5	29	79	100	1 000
Henegouwen .....	597	123	148	—	13	6	2	2	22	32	55	1 000
Luik .....	502	145	199	—	13	7	2	4	25	52	51	1 000
Limburg .....	560	114	217	—	17	8	1	2	21	29	31	1 000
Luxemburg .....	561	151	137	—	22	11	1	2	20	40	55	1 000
Namen .....	508	174	155	—	17	9	2	3	24	50	58	1 000
Oost-Vlaanderen .....	632	120	137	—	11	5	1	3	26	34	31	1 000
West-Vlaanderen .....	589	138	168	—	13	6	1	3	23	34	25	1 000
<i>Het Rijk :</i>	<b>551</b>	<b>142</b>	<b>157</b>	—	<b>13</b>	<b>6</b>	<b>2</b>	<b>4</b>	<b>25</b>	<b>47</b>	<b>53</b>	<b>1 000</b>
Brussel-Hoofdstad .....	396	188	105	—	11	5	3	7	31	99	155	1 000
Nederlands taalgebied .....	586	134	161	—	13	6	2	3	25	39	31	1 000
Frans taalgebied .....	539	142	168	—	14	7	2	3	24	45	56	1 000
Duits taalgebied .....	738	114	76	—	13	5	1	0	10	25	18	1 000

B. Vrouwen.

Antwerpen .....	616	132	153	10	18	14	2	2	15	8	30	1 000
Brabant .....	522	162	118	8	19	14	3	4	18	22	110	1 000
Henegouwen .....	641	108	126	9	18	12	1	2	14	8	61	1 000
Luik .....	579	139	151	8	19	14	2	3	16	12	57	1 000
Limburg .....	622	98	187	11	18	14	1	1	13	5	30	1 000
Luxemburg .....	628	102	143	10	21	13	1	1	12	8	61	1 000
Namen .....	585	140	140	10	21	14	2	2	15	10	61	1 000
Oost-Vlaanderen .....	690	112	109	9	16	10	1	1	14	7	31	1 000
West-Vlaanderen .....	649	135	133	9	15	11	1	1	14	5	27	1 000
<i>Het Rijk :</i>	<b>606</b>	<b>132</b>	<b>134</b>	<b>9</b>	<b>18</b>	<b>13</b>	<b>2</b>	<b>2</b>	<b>15</b>	<b>11</b>	<b>58</b>	<b>1 000</b>
Brussel-Hoofdstad .....	462	177	103	8	18	13	3	5	20	28	163	1 000
Nederlands taalgebied .....	639	126	139	9	17	13	1	2	14	8	32	1 000
Frans taalgebied .....	602	126	140	9	19	13	2	2	15	10	62	1 000
Duits taalgebied .....	808	105	40	5	12	4	1	0	4	5	16	1 000

C. Totaal.

Antwerpen .....	597	136	157	5	16	10	2	3	20	24	30	1 000
Brabant .....	494	168	124	4	16	10	2	5	23	49	105	1 000
Henegouwen .....	620	115	137	4	16	9	1	2	18	20	58	1 000
Luik .....	543	142	174	4	16	11	2	3	20	31	54	1 000
Limburg .....	591	106	202	5	18	11	1	2	17	17	30	1 000
Luxemburg .....	596	125	140	5	21	12	1	2	16	24	58	1 000
Namen .....	549	156	147	5	19	12	2	2	19	29	60	1 000
Oost-Vlaanderen .....	662	116	123	4	14	8	1	2	20	20	30	1 000
West-Vlaanderen .....	620	136	150	5	14	9	1	2	18	19	26	1 000
<i>Het Rijk :</i>	<b>580</b>	<b>137</b>	<b>145</b>	<b>5</b>	<b>16</b>	<b>10</b>	<b>1</b>	<b>3</b>	<b>20</b>	<b>28</b>	<b>55</b>	<b>1 000</b>
Brussel-Hoofdstad .....	432	182	104	4	15	9	3	6	25	60	160	1 000
Nederlands taalgebied .....	613	130	149	5	15	10	1	2	20	23	32	1 000
Frans taalgebied .....	572	133	153	5	17	10	2	3	19	27	59	1 000
Duits taalgebied .....	775	109	57	2	12	5	1	1	7	14	17	1 000

**Tabel 21. — BEVOLKING VAN 14 JAAR EN OUDER, DIE GEEN ONDERWIJS MET VOLLEDIG LEERPLAN MEER VOLGT, NAAR GESLACHT EN AARD VAN HET GEVOLGD ONDERWIJS IN 1961 EN 1970. CIJFERS PER ARRONDISSEMENT, PROVINCIE EN TAALGEBIED.**

A. Mannen.

ARRONDISSEMENTEN PROVINCIES TAALGEBIEDEN	Jaren	Aard van het gevolgd onderwijs									Totaal
		Lager onderwijs en aard van het gevolgd onderwijs onbekend	Middelbaar onderwijs of humaniora		Secondair technisch of beroeps­onderwijs		Hoger technisch onderwijs (1 <sup>e</sup> en 2 <sup>e</sup> graad)	Kunst- onderwijs	Normaal onderwijs voor kleuter- onderwijs, lager normaal onderwijs, middel- baar en technisch normaal onderwijs	Univer- sitair of gelijk- gesteld onderwijs (hoger technisch onderwijs 3 <sup>e</sup> graad in- begrepen)	
			tot 16 jaar en jonger	tot 17 jaar en ouder	tot 16 jaar en jonger	tot 17 jaar en ouder					
Antwerpen .....	1961	189 008	23 105	30 225	14 665	29 226	4 762	965	4 662	10 697	307 315
	1970	184 115	16 863	34 975	14 244	34 093	8 957	2 109	5 839	15 775	316 970
Mechelen .....	1961	70 409	4 593	6 548	3 306	7 470	962	173	1 747	2 202	97 410
	1970	64 452	4 119	7 463	5 304	10 958	2 231	490	2 110	2 998	100 125
Turnhout .....	1961	73 808	3 289	5 470	3 925	7 747	813	83	1 545	2 129	98 809
	1970	71 843	3 199	7 106	6 217	13 712	2 165	235	2 291	3 215	109 983
<i>Provincie Antwerpen:</i>	1961	<b>333 225</b>	<b>30 987</b>	<b>42 243</b>	<b>21 896</b>	<b>44 443</b>	<b>6 537</b>	<b>1 221</b>	<b>7 954</b>	<b>15 028</b>	<b>503 534</b>
	1970	<b>320 410</b>	<b>24 181</b>	<b>49 544</b>	<b>25 765</b>	<b>58 763</b>	<b>13 353</b>	<b>2 834</b>	<b>10 240</b>	<b>21 988</b>	<b>527 078</b>
Brussel-Hoofdstad .....	1961	180 314	40 868	47 872	12 259	25 482	10 180	1 848	5 903	29 922	354 648
	1970	199 769	25 997	42 089	13 488	24 536	11 044	3 695	5 819	35 682	362 119
Halle-Vilvoorde .....	1961	96 821	13 855	13 471	4 401	9 967	1 788	248	2 437	4 241	147 229
	1970	95 428	10 813	17 258	7 159	15 099	4 682	939	3 266	8 698	163 342
Leuven .....	1961	83 851	7 068	10 972	4 044	11 624	1 070	166	2 468	4 970	126 233
	1970	77 700	5 919	12 818	5 660	16 440	3 027	568	3 026	7 632	132 790
Nijvel .....	1961	46 023	6 565	5 964	4 174	5 907	1 289	157	1 306	2 855	74 240
	1970	41 792	5 807	7 625	5 867	7 989	2 656	505	1 775	6 337	80 353
<i>Provincie Brabant:</i>	1961	<b>407 009</b>	<b>68 356</b>	<b>78 279</b>	<b>24 878</b>	<b>52 980</b>	<b>14 327</b>	<b>2 419</b>	<b>12 114</b>	<b>41 988</b>	<b>702 350</b>
	1970	<b>414 689</b>	<b>48 536</b>	<b>79 790</b>	<b>32 174</b>	<b>64 064</b>	<b>21 409</b>	<b>5 707</b>	<b>13 886</b>	<b>58 349</b>	<b>738 604</b>
Aat .....	1961	20 128	2 463	1 481	1 044	1 686	275	44	391	599	28 111
	1970	16 992	1 940	1 688	1 480	2 638	561	101	473	689	26 562
Charleroi .....	1961	119 350	13 027	8 083	6 873	9 282	2 083	184	2 102	4 033	165 017
	1970	103 372	10 755	9 405	9 836	14 186	3 560	427	2 775	5 110	159 426
Bergen .....	1961	65 627	7 108	4 564	3 613	5 193	1 206	212	1 424	2 479	91 426
	1970	57 148	5 267	5 432	5 298	8 347	2 186	498	1 863	3 179	89 218
Moeskroen .....	1961	20 332	1 308	970	863	1 274	196	25	348	394	25 710
	1970	18 297	1 227	1 232	1 401	1 839	417	69	451	606	25 539
Zinnik .....	1961	43 222	5 118	2 821	2 246	2 800	592	63	880	1 409	59 151
	1970	37 942	3 894	3 292	3 432	4 501	1 164	189	1 133	1 889	57 436
Thuin .....	1961	34 477	3 353	2 298	2 065	3 199	522	50	682	1 113	47 759
	1970	30 201	2 720	2 733	2 851	4 813	991	129	902	1 471	46 811
Doornik .....	1961	37 634	4 119	2 968	1 716	3 351	713	181	776	1 510	52 968
	1970	33 227	3 107	3 304	2 403	4 688	1 112	385	973	1 855	51 054
<i>Provincie Henegouwen:</i>	1961	<b>340 770</b>	<b>36 496</b>	<b>23 185</b>	<b>18 420</b>	<b>26 785</b>	<b>5 587</b>	<b>759</b>	<b>6 603</b>	<b>11 537</b>	<b>470 142</b>
	1970	<b>297 179</b>	<b>28 910</b>	<b>27 086</b>	<b>26 701</b>	<b>41 012</b>	<b>9 991</b>	<b>1 798</b>	<b>8 570</b>	<b>14 799</b>	<b>456 046</b>
Hoei .....	1961	22 157	2 552	2 148	2 461	2 288	333	41	503	1 042	33 525
	1970	18 120	1 983	2 408	2 937	3 544	737	127	709	1 358	31 923
Luik .....	1961	127 769	21 662	13 292	19 726	17 658	3 093	592	2 813	9 255	215 860
	1970	110 218	15 897	15 186	21 331	25 450	5 928	1 463	4 110	12 462	212 045
Verviers .....	1961	56 035	7 438	4 664	3 730	4 211	787	102	1 305	2 279	80 551
	1970	50 519	6 273	5 233	5 554	6 038	1 347	317	1 775	3 221	80 277
Borgworm .....	1961	13 726	1 969	1 318	1 166	1 725	172	33	353	481	20 943
	1970	11 981	1 576	1 585	1 657	2 317	490	77	463	775	20 921
<i>Provincie Luik:</i>	1961	<b>219 687</b>	<b>33 621</b>	<b>21 422</b>	<b>27 083</b>	<b>25 882</b>	<b>4 385</b>	<b>768</b>	<b>4 974</b>	<b>13 057</b>	<b>350 879</b>
	1970	<b>190 838</b>	<b>25 729</b>	<b>24 412</b>	<b>31 479</b>	<b>37 349</b>	<b>8 502</b>	<b>1 984</b>	<b>7 057</b>	<b>17 816</b>	<b>345 166</b>
Hasselt .....	1961	60 366	4 089	7 017	4 394	8 292	836	61	1 718	2 122	88 895
	1970	61 839	3 531	8 572	6 116	14 499	2 416	398	2 598	3 288	103 257
Maaseik .....	1961	28 264	1 641	2 424	2 246	4 763	284	14	810	935	41 381
	1970	28 671	1 927	3 520	4 289	9 236	1 026	121	1 305	1 411	51 506
Tongeren .....	1961	37 253	2 358	3 192	2 731	4 569	307	29	925	961	52 325
	1970	33 694	2 154	4 185	3 911	7 530	1 050	154	1 199	1 338	55 215
<i>Provincie Limburg:</i>	1961	<b>125 883</b>	<b>8 088</b>	<b>12 633</b>	<b>9 371</b>	<b>17 624</b>	<b>1 427</b>	<b>104</b>	<b>3 453</b>	<b>4 018</b>	<b>182 601</b>
	1970	<b>124 204</b>	<b>7 612</b>	<b>16 277</b>	<b>14 316</b>	<b>31 265</b>	<b>4 492</b>	<b>673</b>	<b>5 102</b>	<b>6 037</b>	<b>209 978</b>
Aarlen .....	1961	10 384	1 406	1 637	474	947	200	29	419	533	16 029
	1970	9 307	1 096	1 715	803	1 690	438	61	562	725	16 397
Bastenaken .....	1961	9 484	927	665	270	478	76	8	314	310	12 532
	1970	7 891	807	776	487	838	169	28	355	414	11 765
Marche-en-Famenne .....	1961	9 629	979	910	315	535	109	7	298	395	13 177
	1970	8 033	887	1 043	608	1 194	239	30	345	584	12 963
Neufchâteau .....	1961	12 649	1 617	1 288	359	782	179	22	480	506	17 882
	1970	11 053	1 310	1 366	689	1 364	298	29	580	684	17 373
Virton .....	1961	9 697	839	911	500	935	139	13	363	355	13 752
	1970	8 303	831	1 072	672	1 590	286	44	522	538	13 858
<i>Provincie Luxemburg:</i>	1961	<b>51 843</b>	<b>5 768</b>	<b>5 411</b>	<b>1 918</b>	<b>3 677</b>	<b>703</b>	<b>79</b>	<b>1 874</b>	<b>2 099</b>	<b>73 372</b>
	1970	<b>44 587</b>	<b>4 931</b>	<b>5 972</b>	<b>3 259</b>	<b>6 676</b>	<b>1 430</b>	<b>192</b>	<b>2 364</b>	<b>2 945</b>	<b>72 356</b>



Tabel 21.

A. Mannen (vervolg).

ARRONDISSEMENTEN PROVINCIES TAALGEBIEDEN	Jaren	Aard van het gevolgd onderwijs									
		Lager onderwijs en aard van het gevolgd onderwijs onbekend	Middelbaar onderwijs of humaniora		Secondair technisch of beroepsonderwijs		Hoger technisch onderwijs (1 <sup>e</sup> en 2 <sup>e</sup> graad)	Kunst- onderwijs	Normaal onderwijs voor kleuter- onderwijs, lager normaal onderwijs, middelbaar en technisch normaal onderwijs	Univer- sitaire of gelijk- gesteld onderwijs (hoger technisch onderwijs 3 <sup>e</sup> graad in- begrepen)	Totaal
			tot 16 jaar en jonger	tot 17 jaar en ouder	tot 16 jaar en jonger	tot 17 jaar en ouder					
Dinant	1961	19 088	2 723	2 216	714	1 497	326	46	596	1 029	28 235
	1970	16 070	2 214	2 470	1 511	2 514	626	114	827	1 352	27 698
Namen	1961	49 250	8 221	7 020	2 683	4 839	1 029	167	1 372	3 254	77 835
	1970	44 000	6 603	7 421	4 786	7 471	2 064	383	1 930	4 384	79 042
Philippeville	1961	13 197	2 411	1 127	718	1 324	135	15	453	415	19 795
	1970	11 533	1 878	1 359	1 200	2 066	381	37	596	616	19 666
<i>Provincie Namen:</i>	1961	<b>81 535</b>	<b>13 355</b>	<b>10 363</b>	<b>4 115</b>	<b>7 660</b>	<b>1 490</b>	<b>228</b>	<b>2 421</b>	<b>4 698</b>	<b>125 865</b>
	1970	<b>71 603</b>	<b>10 695</b>	<b>11 250</b>	<b>7 497</b>	<b>12 051</b>	<b>3 071</b>	<b>534</b>	<b>3 353</b>	<b>6 352</b>	<b>126 406</b>
Aalst	1961	63 019	6 444	7 547	1 990	6 029	905	80	1 255	1 627	88 896
	1970	59 133	4 757	8 567	3 241	8 595	2 283	340	1 561	2 415	90 892
Dendermonde	1961	46 822	3 050	3 290	1 431	3 519	664	59	751	894	60 480
	1970	42 922	2 560	3 855	2 744	5 662	1 239	230	977	1 439	61 628
Eeklo	1961	24 639	1 271	1 476	391	1 126	287	25	374	444	30 033
	1970	22 639	1 132	1 649	1 141	2 407	581	76	456	684	30 765
Gent	1961	112 757	10 133	11 564	4 964	13 442	2 799	361	2 300	5 451	163 771
	1970	101 542	7 361	13 050	6 872	17 437	5 377	1 125	2 945	8 044	163 753
Oudenaarde	1961	29 507	3 332	2 695	1 230	2 569	443	38	489	819	41 122
	1970	26 335	2 355	2 874	2 054	3 692	954	132	601	1 079	40 076
Sint-Niklaas	1961	54 642	3 374	3 084	1 762	3 422	489	75	898	1 116	68 862
	1970	50 732	2 736	3 802	3 650	5 344	1 261	215	1 183	1 788	70 711
<i>Provincie Oost-Vlaanderen:</i>	1961	<b>331 386</b>	<b>27 604</b>	<b>29 656</b>	<b>11 768</b>	<b>30 107</b>	<b>5 587</b>	<b>638</b>	<b>6 067</b>	<b>10 351</b>	<b>453 164</b>
	1970	<b>303 303</b>	<b>20 901</b>	<b>33 797</b>	<b>19 702</b>	<b>43 137</b>	<b>11 695</b>	<b>2 118</b>	<b>7 723</b>	<b>15 449</b>	<b>457 825</b>
Brugge	1961	49 319	5 739	7 632	2 172	5 618	1 000	137	1 245	2 433	75 295
	1970	47 098	4 444	8 417	4 168	8 866	2 117	432	1 729	3 606	80 877
Diksmuide	1961	13 309	1 083	584	552	821	79	4	228	229	16 889
	1970	11 676	765	706	1 046	1 321	210	16	292	290	16 322
Ieper	1961	27 145	2 832	1 783	1 210	2 016	250	20	470	654	36 380
	1970	24 280	2 163	2 033	2 133	3 214	577	68	673	903	36 044
Kortrijk	1961	58 932	7 145	5 980	4 325	5 121	1 021	59	1 152	1 873	85 608
	1970	55 186	5 800	6 620	6 788	7 739	2 429	312	1 570	3 188	89 632
Oostende	1961	25 657	2 765	3 816	2 342	4 471	767	76	648	1 142	41 684
	1970	23 915	2 823	4 241	2 972	5 932	1 168	205	896	1 635	43 787
Roeselare	1961	33 067	3 032	2 951	2 231	3 166	403	17	673	959	46 499
	1970	30 272	2 362	3 452	3 595	5 040	988	136	901	1 373	48 119
Tielt	1961	19 853	1 542	1 162	1 280	1 611	207	17	336	404	26 412
	1970	17 241	1 319	1 394	2 225	2 752	497	52	406	563	26 449
Veurne	1961	10 435	1 762	1 184	669	1 077	193	15	267	456	16 058
	1970	9 972	1 257	1 321	800	1 519	395	52	372	617	16 305
<i>Provincie West-Vlaanderen:</i>	1961	<b>237 717</b>	<b>25 900</b>	<b>25 092</b>	<b>14 781</b>	<b>23 901</b>	<b>3 920</b>	<b>345</b>	<b>5 019</b>	<b>8 150</b>	<b>344 825</b>
	1970	<b>219 640</b>	<b>20 933</b>	<b>28 184</b>	<b>23 727</b>	<b>36 383</b>	<b>8 381</b>	<b>1 273</b>	<b>6 839</b>	<b>12 175</b>	<b>357 535</b>
<b>Samenvatting.</b>											
Provincie Antwerpen	1961	333 225	30 987	42 243	21 896	44 443	6 537	1 221	7 954	15 028	503 534
	1970	320 410	24 181	49 544	25 765	58 763	13 353	2 834	10 240	21 988	527 078
Provincie Brabant	1961	407 009	68 356	78 279	24 878	52 980	14 327	2 419	12 114	41 988	702 350
	1970	414 689	48 536	79 790	32 174	64 064	21 409	5 707	13 886	58 349	738 604
Provincie Henegouwen	1961	340 770	36 496	23 185	18 420	26 785	5 587	759	6 603	11 537	470 142
	1970	297 179	28 910	27 086	26 701	41 012	9 991	1 798	8 570	14 799	456 046
Provincie Luik	1961	219 687	33 621	21 422	27 083	25 882	4 385	768	4 974	13 057	350 879
	1970	190 838	25 729	24 412	31 479	37 349	8 502	1 984	7 057	17 816	345 166
Provincie Limburg	1961	125 883	8 088	12 633	9 371	17 624	1 427	104	3 453	4 018	182 601
	1970	124 204	7 612	16 277	14 316	31 265	4 492	673	5 102	6 037	209 978
Provincie Luxemburg	1961	51 843	5 768	5 411	1 918	3 677	703	79	1 874	2 099	73 372
	1970	44 587	4 931	5 972	3 259	6 676	1 430	192	2 364	2 945	72 356
Provincie Namen	1961	81 535	13 355	10 363	4 115	7 660	1 490	228	2 421	4 698	125 865
	1970	71 603	10 695	11 250	7 497	12 051	3 071	534	3 353	6 352	126 406
Provincie Oost-Vlaanderen	1961	331 386	27 604	29 656	11 768	30 107	5 587	638	6 067	10 351	453 164
	1970	303 303	20 901	33 797	19 702	43 137	11 695	2 118	7 723	15 449	457 825
Provincie West-Vlaanderen	1961	237 717	25 900	25 092	14 781	23 901	3 920	345	5 019	8 150	344 825
	1970	219 640	20 933	28 184	23 727	36 383	8 381	1 273	6 839	12 175	357 535
<i>Het Rijk:</i>	1961	<b>2 129 055</b>	<b>250 175</b>	<b>248 284</b>	<b>134 230</b>	<b>233 059</b>	<b>43 963</b>	<b>6 561</b>	<b>50 479</b>	<b>110 926</b>	<b>3 206 732</b>
	1970	<b>1 986 453</b>	<b>192 428</b>	<b>276 312</b>	<b>184 620</b>	<b>330 700</b>	<b>82 324</b>	<b>17 113</b>	<b>65 134</b>	<b>155 910</b>	<b>3 290 994</b>
Brussel-Hoofdstad	1961	180 314	40 868	47 872	12 259	25 482	10 180	1 848	5 903	29 922	354 648
	1970	199 769	25 997	42 089	13 488	24 536	11 044	3 695	5 819	35 682	362 119
Nederlands taalgebied	1961	1 208 883	113 502	134 067	66 261	137 666	20 329	2 722	27 398	46 758	1 757 586
	1970	1 140 685	90 359	157 878	96 329	201 087	45 630	8 405	36 196	71 979	1 848 548
Frans taalgebied	1961	723 274	94 656	65 602	55 220	69 386	13 333	1 971	16 889	33 927	1 074 258
	1970	630 358	74 651	75 417	73 911	104 397	25 449	4 983	22 744	47 738	1 059 648
Duits taalgebied	1961	16 584	1 149	743	490	525	121	20	289	319	20 240
	1970	15 641	1 421	928	892	680	201	30	375	511	20 679

Tabel 21. — BEVOLKING VAN 14 JAAR EN OUDER, DIE GEEN ONDERWIJS MET VOLLEDIG LEERPLAN MEER VOLGT, NAAR GESLACHT EN AARD VAN HET GEVOLGD ONDERWIJS IN 1961 EN 1970. CIJFERS PER ARRONDISSEMENT, PROVINCIE EN TAALGEBIED.

## B. Vrouwen.

ARRONDISSEMENTEN PROVINCIES TAALGEBIEDEN	Jaren	Aard van het gevolgd onderwijs									Totaal
		Lager onderwijs en aard van het gevolgd onderwijs onbekend	Middelbaar onderwijs of humaniora		Secondair technisch of beroepsonderwijs		Hoger technisch onderwijs (1 <sup>e</sup> en 2 <sup>e</sup> graad)	Kunst-onderwijs	Normaal onderwijs voor kleuter-onderwijs, lager normaal onderwijs, middelbaar en technisch normaal onderwijs	Univer-sitair of gelijk-gesteld onderwijs (hoger technisch onderwijs 3 <sup>e</sup> graad in-begrepen)	
			tot 16 jaar en jonger	tot 17 jaar en ouder	tot 16 jaar en jonger	tot 17 jaar en ouder					
Antwerpen	1961	217 836	24 760	24 501	20 880	31 475	3 311	758	11 640	1 474	336 635
	1970	218 399	20 762	33 252	16 775	33 469	5 707	1 722	14 316	3 611	348 013
Mechelen	1961	72 720	5 189	5 310	5 013	7 850	866	63	3 245	270	100 526
	1970	69 310	4 916	6 940	5 990	10 376	1 370	218	4 220	645	103 985
Turnhout	1961	72 940	2 895	3 047	6 292	6 884	770	45	3 898	162	96 933
	1970	73 939	3 146	4 828	8 532	10 578	1 200	167	5 085	517	107 992
<i>Provincie Antwerpen:</i>	1961	<b>363 496</b>	<b>32 844</b>	<b>32 858</b>	<b>32 185</b>	<b>46 209</b>	<b>4 947</b>	<b>866</b>	<b>18 783</b>	<b>1 906</b>	<b>534 094</b>
	1970	<b>361 648</b>	<b>28 824</b>	<b>45 020</b>	<b>31 297</b>	<b>54 423</b>	<b>8 277</b>	<b>2 107</b>	<b>23 621</b>	<b>4 773</b>	<b>559 990</b>
Brussel-Hoofdstad	1961	257 500	48 546	44 063	21 979	35 952	8 864	2 240	16 929	6 814	442 887
	1970	277 701	33 073	45 698	14 284	31 305	8 901	3 904	16 963	12 561	444 390
Halle-Vilvoorde	1961	108 626	12 722	9 205	7 095	10 245	1 001	164	4 636	589	154 283
	1970	111 743	11 834	15 072	7 807	14 337	2 620	699	6 757	2 219	173 088
Leuven	1961	93 622	7 809	7 613	6 259	9 421	1 259	119	5 439	704	132 245
	1970	91 383	7 188	10 646	6 637	12 816	2 329	365	6 699	2 199	140 262
Nijvel	1961	56 402	6 232	3 843	4 415	5 114	907	183	2 917	416	80 429
	1970	53 467	6 585	6 889	5 302	7 459	1 643	608	4 305	1 758	88 016
<i>Provincie Brabant:</i>	1961	<b>516 150</b>	<b>75 309</b>	<b>64 724</b>	<b>39 748</b>	<b>60 732</b>	<b>12 031</b>	<b>2 706</b>	<b>29 921</b>	<b>8 523</b>	<b>809 844</b>
	1970	<b>534 294</b>	<b>58 680</b>	<b>78 305</b>	<b>34 030</b>	<b>65 917</b>	<b>15 493</b>	<b>5 576</b>	<b>34 724</b>	<b>18 737</b>	<b>845 756</b>
Aat	1961	23 089	2 228	936	1 079	1 177	192	26	1 008	74	29 809
	1970	20 132	2 133	1 445	1 399	1 913	309	76	1 211	198	28 816
Charleroi	1961	133 501	10 901	5 773	7 811	9 838	2 042	210	5 478	684	176 238
	1970	119 808	10 272	8 545	8 991	15 515	2 591	511	6 457	1 365	174 055
Bergen	1961	76 263	5 795	3 364	3 924	5 934	1 070	185	3 474	359	100 368
	1970	69 709	5 387	5 191	4 813	8 907	1 601	447	4 162	987	101 204
Moeskroen	1961	23 955	1 589	708	598	543	106	20	513	43	28 075
	1970	22 888	1 631	1 043	854	830	220	32	751	120	28 369
Zinnik	1961	47 059	4 224	1 963	2 617	3 316	537	64	1 975	205	61 960
	1970	43 122	3 931	3 005	3 107	4 995	822	185	2 423	528	62 118
Thuin	1961	39 582	3 250	1 674	1 865	2 517	432	52	1 498	163	51 033
	1970	35 908	2 888	2 369	2 515	4 110	661	130	1 863	411	50 855
Doornik	1961	44 607	4 341	2 222	1 864	2 272	548	102	2 177	218	58 351
	1970	41 043	3 630	2 927	2 043	3 269	690	223	2 424	466	56 715
<i>Provincie Henegouwen:</i>	1961	<b>388 056</b>	<b>32 328</b>	<b>16 640</b>	<b>19 758</b>	<b>25 597</b>	<b>4 927</b>	<b>659</b>	<b>16 123</b>	<b>1 746</b>	<b>505 834</b>
	1970	<b>352 610</b>	<b>29 872</b>	<b>24 525</b>	<b>23 722</b>	<b>39 539</b>	<b>6 894</b>	<b>1 604</b>	<b>19 291</b>	<b>4 075</b>	<b>502 132</b>
Hoei	1961	26 518	2 583	1 569	2 473	1 841	308	42	1 061	139	36 534
	1970	22 964	2 404	2 196	2 692	2 879	498	128	1 390	330	35 481
Luik	1961	161 061	22 948	10 027	17 606	18 022	2 349	634	8 190	1 913	242 750
	1970	145 898	20 160	15 526	17 280	23 440	4 401	1 493	10 363	3 431	241 992
Verviers	1961	69 608	7 078	2 778	4 299	3 779	617	102	2 523	364	91 148
	1970	63 941	7 016	4 130	4 825	4 801	1 106	269	3 255	745	90 088
Borgworm	1961	16 803	1 823	683	1 146	1 116	149	8	648	47	22 423
	1970	15 580	1 807	1 277	1 351	1 622	253	46	875	156	22 967
<i>Provincie Luik:</i>	1961	<b>273 990</b>	<b>34 432</b>	<b>15 057</b>	<b>25 524</b>	<b>24 758</b>	<b>3 423</b>	<b>786</b>	<b>12 422</b>	<b>2 463</b>	<b>392 855</b>
	1970	<b>248 383</b>	<b>31 387</b>	<b>23 129</b>	<b>26 148</b>	<b>32 742</b>	<b>6 258</b>	<b>1 936</b>	<b>15 883</b>	<b>4 662</b>	<b>390 528</b>
Hasselt	1961	63 237	4 706	4 347	5 078	6 594	527	37	3 167	197	87 890
	1970	66 570	4 553	6 280	6 961	11 172	1 480	212	4 505	644	102 377
Maaseik	1961	30 627	1 266	1 263	2 816	3 022	287	4	1 564	49	40 898
	1970	31 799	1 851	2 286	5 469	5 893	693	50	2 293	198	50 532
Tongeren	1961	38 763	2 095	1 797	3 122	3 268	322	17	1 772	83	51 239
	1970	36 991	2 363	3 012	3 991	5 470	590	85	2 228	226	54 956
<i>Provincie Limburg:</i>	1961	<b>132 627</b>	<b>8 067</b>	<b>7 407</b>	<b>11 016</b>	<b>12 884</b>	<b>1 136</b>	<b>58</b>	<b>6 503</b>	<b>329</b>	<b>180 027</b>
	1970	<b>135 360</b>	<b>8 767</b>	<b>11 578</b>	<b>16 421</b>	<b>22 535</b>	<b>2 763</b>	<b>347</b>	<b>9 026</b>	<b>1 068</b>	<b>207 865</b>
Aarlen	1961	12 413	1 125	610	1 158	632	128	19	632	55	16 772
	1970	11 682	1 116	965	1 237	1 111	210	38	827	155	17 341
Bastenaken	1961	10 594	584	301	574	424	93	10	400	25	13 005
	1970	8 913	612	402	795	773	144	25	511	75	12 250
Marche-èn-Famenne	1961	11 886	826	488	541	444	99	12	454	29	14 779
	1970	10 023	887	761	933	963	181	53	567	114	14 482
Neufchâteau	1961	14 875	978	538	1 270	733	171	20	661	35	19 281
	1970	13 380	998	863	1 423	1 181	207	42	779	146	19 019
Virton	1961	11 414	638	405	1 710	642	98	12	614	34	15 567
	1970	10 051	727	672	1 495	1 278	207	37	757	102	15 326
<i>Provincie Luxemburg:</i>	1961	<b>61 182</b>	<b>4 151</b>	<b>2 342</b>	<b>5 253</b>	<b>2 875</b>	<b>589</b>	<b>73</b>	<b>2 761</b>	<b>178</b>	<b>79 404</b>
	1970	<b>54 049</b>	<b>4 340</b>	<b>3 663</b>	<b>5 883</b>	<b>5 306</b>	<b>949</b>	<b>195</b>	<b>3 441</b>	<b>592</b>	<b>78 418</b>

Tabel 21

B. Vrouwen (vervolg).

ARRONDISSEMENTEN PROVINCIES TAALGEBIEDEN	Jaren	Aard van het gevolgd onderwijs								Totaal	
		Lager onderwijs en aard van het gevolgd onderwijs onbekend	Middelbaar onderwijs of humaniora		Secondair technisch of beroepsonderwijs		Hoger technisch onderwijs (1 <sup>e</sup> en 2 <sup>e</sup> graad)	Kunst-onderwijs	Normaal onderwijs voor kleuter-onderwijs, lager normaal onderwijs, middelbaar en technisch normaal onderwijs		Universitair of gelijkgesteld onderwijs (hoger technisch onderwijs 3 <sup>e</sup> graad inbegrepen)
			tot 16 jaar en jonger	tot 17 jaar en ouder	tot 16 jaar en jonger	tot 17 jaar en ouder					
Dinant .....	1961	23 743	2 362	1 247	1 370	1 297	298	35	1 106	98	31 556
	1970	20 494	2 152	1 890	2 033	2 317	407	94	1 307	260	30 954
Namen .....	1961	60 968	7 678	4 719	3 796	5 015	1 073	149	3 381	380	87 159
	1970	56 705	7 156	6 149	4 987	7 436	1 468	392	4 074	978	89 345
Philippéville .....	1961	15 813	1 759	620	866	932	140	12	778	38	20 958
	1970	14 258	1 475	999	1 309	1 660	247	41	1 000	153	21 142
<i>Provincie Namen:</i>	1961	<b>100 524</b>	<b>11 799</b>	<b>6 586</b>	<b>6 032</b>	<b>7 244</b>	<b>1 511</b>	<b>196</b>	<b>5 265</b>	<b>516</b>	<b>139 673</b>
	1970	<b>91 457</b>	<b>10 783</b>	<b>9 038</b>	<b>8 329</b>	<b>11 413</b>	<b>2 122</b>	<b>527</b>	<b>6 381</b>	<b>1 391</b>	<b>141 441</b>
Aalst .....	1961	71 928	5 936	5 240	2 875	5 343	393	22	2 725	177	94 639
	1970	69 384	4 648	6 562	3 566	7 001	1 217	158	3 481	522	96 539
Dendermonde .....	1961	50 179	2 970	2 391	1 792	2 654	304	24	1 650	84	62 048
	1970	47 649	2 784	3 211	2 551	4 048	741	80	2 222	282	63 568
Eeklo .....	1961	25 076	1 212	1 026	721	1 183	130	6	774	47	30 175
	1970	23 980	1 226	1 400	1 122	1 900	340	39	936	131	31 074
Gent .....	1961	132 504	12 579	10 435	6 033	11 463	1 568	241	5 491	886	181 200
	1970	123 087	10 089	12 886	7 106	14 303	3 256	629	6 733	1 989	180 078
Oudenaarde .....	1961	33 372	3 663	2 239	1 261	1 708	218	13	1 280	72	43 826
	1970	31 285	2 752	2 633	1 655	2 408	562	77	1 436	224	43 032
Sint-Niklaas .....	1961	58 274	3 562	2 483	1 987	2 605	282	27	1 835	109	71 164
	1970	55 437	3 175	3 243	3 240	4 241	760	83	2 263	329	72 771
<i>Provincie Oost-Vlaanderen:</i>	1961	<b>371 333</b>	<b>29 922</b>	<b>23 814</b>	<b>14 669</b>	<b>24 956</b>	<b>2 895</b>	<b>333</b>	<b>13 755</b>	<b>1 375</b>	<b>483 052</b>
	1970	<b>350 822</b>	<b>24 674</b>	<b>29 935</b>	<b>19 240</b>	<b>33 901</b>	<b>6 876</b>	<b>1 066</b>	<b>17 071</b>	<b>3 477</b>	<b>487 062</b>
Brugge .....	1961	56 028	7 062	6 493	3 799	5 529	659	64	2 931	290	82 855
	1970	57 257	5 962	7 363	4 857	7 305	1 490	235	3 815	666	88 950
Diksmuide .....	1961	13 706	1 091	422	1 044	631	92	4	443	11	17 444
	1970	12 354	841	540	1 316	832	171	7	507	36	16 604
Ieper .....	1961	29 999	3 034	1 577	1 616	1 357	212	9	942	47	38 793
	1970	27 753	2 405	1 733	2 375	2 026	417	37	1 153	182	38 081
Kortrijk .....	1961	67 221	9 113	4 813	4 145	3 259	501	35	2 240	155	91 482
	1970	65 749	7 518	6 112	6 376	4 783	1 345	170	3 087	538	95 678
Oostende .....	1961	30 838	3 481	3 145	2 914	3 622	315	52	1 224	110	45 701
	1970	29 986	3 933	3 644	3 517	4 760	604	106	1 667	261	48 478
Roesselare .....	1961	36 658	3 694	2 306	2 772	2 141	242	13	1 314	85	49 225
	1970	35 067	3 209	2 805	4 011	2 878	725	59	1 710	250	50 714
Tielt .....	1961	20 801	2 023	1 138	1 676	996	137	4	778	31	27 584
	1970	18 977	1 687	1 280	2 553	1 508	275	21	904	108	27 313
Veurne .....	1961	12 316	1 984	1 032	880	834	97	8	494	51	17 696
	1970	12 213	1 515	1 189	955	1 097	233	36	676	122	18 036
<i>Provincie West-Vlaanderen:</i>	1961	<b>267 567</b>	<b>31 482</b>	<b>20 926</b>	<b>18 846</b>	<b>18 369</b>	<b>2 255</b>	<b>189</b>	<b>10 366</b>	<b>780</b>	<b>370 780</b>
	1970	<b>259 356</b>	<b>27 070</b>	<b>24 666</b>	<b>25 960</b>	<b>25 189</b>	<b>5 260</b>	<b>671</b>	<b>13 519</b>	<b>2 163</b>	<b>383 854</b>
<b>Samenvatting.</b>											
Provincie Antwerpen .....	1961	363 496	32 844	32 858	32 185	46 209	4 947	866	18 783	1 906	534 094
	1970	361 648	28 824	45 020	31 297	54 423	8 277	2 107	23 621	4 773	559 990
Provincie Brabant .....	1961	516 150	75 309	64 724	39 748	60 732	12 031	2 706	29 921	8 523	809 844
	1970	534 294	58 680	78 305	34 030	65 917	15 493	5 576	34 724	18 737	845 756
Provincie Henegouwen .....	1961	388 056	32 328	16 640	19 758	25 597	4 927	659	16 123	1 746	505 834
	1970	352 610	29 872	24 525	23 722	39 539	6 894	1 604	19 291	4 075	502 132
Provincie Luik .....	1961	273 990	34 432	15 057	25 524	24 758	3 423	786	12 422	2 463	392 855
	1970	248 383	31 387	23 129	26 148	32 742	6 258	1 936	15 883	4 662	390 528
Provincie Limburg .....	1961	132 627	8 067	7 407	11 016	12 884	1 136	58	6 503	329	180 027
	1970	135 360	8 767	11 578	16 421	22 535	2 763	347	9 026	1 068	207 865
Provincie Luxemburg .....	1961	61 182	4 151	2 342	5 253	2 875	589	73	2 761	178	79 404
	1970	54 049	4 340	3 663	5 883	5 306	949	195	3 441	592	78 418
Provincie Namen .....	1961	100 524	11 799	6 586	6 032	7 244	1 511	196	5 265	516	139 673
	1970	91 457	10 783	9 038	8 329	11 413	2 122	527	6 381	1 391	141 441
Provincie Oost-Vlaanderen .....	1961	371 333	29 922	23 814	14 669	24 956	2 895	333	13 755	1 375	483 052
	1970	350 822	24 674	29 935	19 240	33 901	6 876	1 066	17 071	3 477	487 062
Provincie West-Vlaanderen .....	1961	267 567	31 482	20 926	18 846	18 369	2 255	189	10 366	780	370 780
	1970	259 356	27 070	24 666	25 960	25 189	5 260	671	13 519	2 163	383 854
<i>Het Rijk:</i>	1961	<b>2 474 925</b>	<b>260 334</b>	<b>190 354</b>	<b>173 031</b>	<b>223 624</b>	<b>33 714</b>	<b>5 866</b>	<b>115 899</b>	<b>17 816</b>	<b>3 495 563</b>
	1970	<b>2 387 979</b>	<b>224 397</b>	<b>249 859</b>	<b>191 030</b>	<b>290 965</b>	<b>54 892</b>	<b>14 029</b>	<b>142 957</b>	<b>40 938</b>	<b>3 597 046</b>
Brussel-Hoofdstad .....	1961	257 500	48 546	44 063	21 979	35 952	8 864	2 240	16 929	6 814	442 887
	1970	277 701	33 073	45 698	14 284	31 305	8 901	3 904	16 963	12 561	444 390
Nederlands taalgebied .....	1961	1 337 271	122 846	101 823	90 070	122 084	13 493	1 729	59 482	5 683	1 854 481
	1970	1 310 312	108 357	136 917	107 362	163 201	28 125	5 255	76 693	15 899	1 952 121
Frans taalgebied .....	1961	860 642	87 815	44 075	60 540	65 283	11 299	1 888	39 129	5 284	1 175 955
	1970	781 237	81 273	66 547	68 836	96 090	17 773	4 841	48 828	12 371	1 177 796
Duits taalgebied .....	1961	19 512	1 127	393	442	305	58	9	359	35	22 240
	1970	18 729	1 694	697	548	369	93	29	473	107	22 739

Tabel 21. — BEVOLKING VAN 14 JAAR EN OUDER, DIE GEEN ONDERWIJS MET VOLLEDIG LEERPLAN MEER VOLGT, NAAR GESLACHT EN AARD VAN HET GEVOLGD ONDERWIJS IN 1961 EN 1970. CIJFERS PER ARRONDISSEMENT, PROVINCIE EN TAALGEBIED.  
C. Totaal.

ARRONDISSEMENTEN PROVINCIES TAALGEBIEDEN	Jaren	Aard van het gevolgd onderwijs										Totaal
		Lager onderwijs en aard van het gevolgd onderwijs onbekend	Middelbaar onderwijs of humaniora		Secondair technisch of beroepsonderwijs		Hoger technisch onderwijs (1 <sup>e</sup> en 2 <sup>e</sup> graad)	Kunst-onderwijs	Normaal onderwijs voor kleuter-onderwijs, lager normaal onderwijs, middelbaar en technisch normaal onderwijs	Univer-sitair of gelijk-gesteld onderwijs (hoger technisch onderwijs 3 <sup>e</sup> graad in-begrepen)		
			tot 16 jaar en jonger	tot 17 jaar en ouder	tot 16 jaar en jonger	tot 17 jaar en ouder						
Antwerpen .....	1961	406 844	47 865	54 726	35 545	60 701	8 073	1 723	16 302	12 171	643 950	
	1970	402 514	37 625	68 227	31 019	67 562	14 664	3 831	20 155	19 386	664 983	
Mechelen .....	1961	143 129	9 782	11 858	8 319	15 320	1 828	236	4 992	2 472	197 936	
	1970	133 762	9 035	14 403	11 294	21 334	3 601	708	6 330	3 643	204 110	
Turnhout .....	1961	146 748	6 184	8 517	10 217	14 631	1 583	128	5 443	2 291	195 742	
	1970	145 782	6 345	11 934	14 749	24 290	3 365	402	7 376	3 732	217 975	
<i>Provincie Antwerpen:</i>	1961	<b>696 721</b>	<b>63 831</b>	<b>75 101</b>	<b>54 081</b>	<b>90 652</b>	<b>11 484</b>	<b>2 087</b>	<b>26 737</b>	<b>16 934</b>	<b>1 037 628</b>	
	1970	<b>682 058</b>	<b>53 005</b>	<b>94 564</b>	<b>57 062</b>	<b>113 186</b>	<b>21 630</b>	<b>4 941</b>	<b>33 861</b>	<b>26 761</b>	<b>1 087 068</b>	
Brussel-Hoofdstad .....	1961	437 814	89 414	91 935	34 238	61 434	19 044	4 088	22 832	36 736	797 535	
	1970	477 470	59 070	87 787	27 772	55 841	19 945	7 599	22 782	48 243	806 509	
Halle-Vilvoorde .....	1961	205 447	26 577	22 676	11 496	20 212	2 789	412	7 073	4 830	301 512	
	1970	207 171	22 647	32 330	14 966	29 436	7 302	1 638	10 023	10 917	336 430	
Leuven .....	1961	177 473	14 877	18 585	10 303	21 045	2 329	285	7 907	5 674	258 478	
	1970	169 083	13 107	23 464	12 297	29 256	5 356	933	9 725	9 831	273 052	
Nijvel .....	1961	102 425	12 797	9 807	8 589	11 021	2 196	340	4 223	3 271	154 669	
	1970	95 259	12 392	14 514	11 169	15 448	4 299	1 113	6 080	8 095	168 369	
<i>Provincie Brabant:</i>	1961	<b>923 159</b>	<b>143 665</b>	<b>143 003</b>	<b>64 626</b>	<b>113 712</b>	<b>26 358</b>	<b>5 125</b>	<b>42 035</b>	<b>50 511</b>	<b>1 512 194</b>	
	1970	<b>948 983</b>	<b>107 216</b>	<b>158 095</b>	<b>66 204</b>	<b>129 981</b>	<b>36 902</b>	<b>11 283</b>	<b>48 610</b>	<b>77 086</b>	<b>1 584 360</b>	
Aat .....	1961	43 217	4 691	2 417	2 123	2 863	467	70	1 399	673	57 920	
	1970	37 124	4 073	3 133	2 879	4 551	870	177	1 684	887	55 378	
Charleroi .....	1961	252 851	23 928	13 856	14 684	19 120	4 125	394	7 580	4 717	341 255	
	1970	223 180	21 027	17 950	18 827	29 701	6 151	938	9 232	6 475	333 481	
Bergen .....	1961	141 890	12 903	7 928	7 537	11 127	2 276	397	4 898	2 838	191 794	
	1970	126 857	10 654	10 623	10 111	17 254	3 787	945	6 025	4 166	190 422	
Moeskroen .....	1961	44 287	2 897	1 678	1 461	1 817	302	45	861	437	53 785	
	1970	41 185	2 858	2 275	2 255	2 669	637	101	1 202	726	53 908	
Zinnik .....	1961	90 281	9 342	4 784	4 863	6 116	1 129	127	2 855	1 614	121 111	
	1970	81 064	7 825	6 297	6 539	9 496	1 986	374	3 556	2 417	119 554	
Thuin .....	1961	74 059	6 603	3 972	3 930	5 716	954	102	2 180	1 276	98 792	
	1970	66 109	5 608	5 102	5 366	8 923	1 652	259	2 765	1 882	97 666	
Doornik .....	1961	82 241	8 460	5 190	3 580	5 623	1 261	283	2 953	1 728	111 319	
	1970	74 270	6 737	6 231	4 446	7 957	1 802	608	3 397	2 321	107 769	
<i>Provincie Henegouwen:</i>	1961	<b>728 826</b>	<b>68 824</b>	<b>39 825</b>	<b>38 178</b>	<b>52 382</b>	<b>10 514</b>	<b>1 418</b>	<b>22 726</b>	<b>13 283</b>	<b>975 976</b>	
	1970	<b>649 789</b>	<b>58 782</b>	<b>51 611</b>	<b>50 423</b>	<b>80 551</b>	<b>16 885</b>	<b>3 402</b>	<b>27 861</b>	<b>18 874</b>	<b>958 178</b>	
Hoei .....	1961	48 675	5 135	3 717	4 934	4 129	641	83	1 564	1 181	70 059	
	1970	41 084	4 387	4 604	5 629	6 423	1 235	255	2 099	1 688	67 404	
Luik .....	1961	288 830	44 610	23 319	37 332	35 680	5 442	1 226	11 003	11 168	458 610	
	1970	256 116	36 057	30 712	38 611	48 890	10 329	2 956	14 473	15 893	454 037	
Verviers .....	1961	125 643	14 516	7 442	8 029	7 990	1 404	204	3 828	2 643	171 699	
	1970	114 460	13 289	9 363	10 379	10 839	2 453	586	5 030	3 966	170 365	
Borgworm .....	1961	30 529	3 792	2 001	2 312	2 841	321	41	1 001	528	43 366	
	1970	27 561	3 383	2 862	3 008	3 939	743	123	1 338	931	43 888	
<i>Provincie Luik:</i>	1961	<b>493 677</b>	<b>68 053</b>	<b>36 479</b>	<b>52 607</b>	<b>50 640</b>	<b>7 808</b>	<b>1 554</b>	<b>17 396</b>	<b>15 520</b>	<b>743 734</b>	
	1970	<b>439 221</b>	<b>57 116</b>	<b>47 541</b>	<b>57 627</b>	<b>70 091</b>	<b>14 760</b>	<b>3 920</b>	<b>22 940</b>	<b>22 478</b>	<b>735 694</b>	
Hasselt .....	1961	123 603	8 795	11 364	9 472	14 886	1 363	98	4 885	2 319	176 785	
	1970	128 409	8 084	14 852	13 077	25 671	3 896	610	7 103	3 932	205 634	
Maaseik .....	1961	58 891	2 907	3 687	5 062	7 785	571	18	2 374	984	82 279	
	1970	60 470	3 778	5 806	9 758	15 129	1 719	171	3 598	1 609	102 038	
Tongeren .....	1961	76 016	4 453	4 989	5 853	7 837	629	46	2 697	1 044	103 564	
	1970	70 685	4 517	7 197	7 902	13 000	1 640	239	3 427	1 564	110 171	
<i>Provincie Limburg:</i>	1961	<b>258 510</b>	<b>16 155</b>	<b>20 040</b>	<b>20 387</b>	<b>30 508</b>	<b>2 563</b>	<b>162</b>	<b>9 956</b>	<b>4 347</b>	<b>362 628</b>	
	1970	<b>259 564</b>	<b>16 379</b>	<b>27 855</b>	<b>30 737</b>	<b>53 800</b>	<b>7 255</b>	<b>1 020</b>	<b>14 128</b>	<b>7 105</b>	<b>417 843</b>	
Aarlen .....	1961	22 797	2 531	2 247	1 632	1 579	328	48	1 051	588	32 801	
	1970	20 989	2 212	2 680	2 040	2 801	648	99	1 389	880	33 738	
Bastenaken .....	1961	20 078	1 511	966	844	902	169	18	714	335	25 537	
	1970	16 804	1 419	1 178	1 282	1 611	313	53	866	489	24 015	
Marche-en-Famenne .....	1961	21 515	1 805	1 398	856	979	208	19	752	424	27 956	
	1970	18 056	1 774	1 804	1 541	2 157	420	83	912	698	27 445	
Neufchâteau .....	1961	27 524	2 595	1 826	1 629	1 515	350	42	1 141	541	37 163	
	1970	24 433	2 308	2 229	2 112	2 545	505	71	1 359	830	36 392	
Virton .....	1961	21 111	1 477	1 316	2 210	1 577	237	25	977	389	29 319	
	1970	18 354	1 558	1 744	2 167	2 868	493	81	1 279	640	29 184	
<i>Provincie Luxemburg:</i>	1961	<b>113 025</b>	<b>9 919</b>	<b>7 753</b>	<b>7 171</b>	<b>6 552</b>	<b>1 292</b>	<b>152</b>	<b>4 635</b>	<b>2 277</b>	<b>152 776</b>	
	1970	<b>98 636</b>	<b>9 271</b>	<b>9 635</b>	<b>9 142</b>	<b>11 982</b>	<b>2 379</b>	<b>387</b>	<b>5 805</b>	<b>3 537</b>	<b>150 774</b>	

Tabel 21

C. Totaal (vervolg).

ARRONDISSEMENTEN PROVINCIES TAALGEBIEDEN	Jaren	Aard van het gevolgd onderwijs								Totaal	
		Lager onderwijs en aard van het gevolgd onderwijs onbekend	Middelbaar onderwijs of humaniora		Secundair technisch of beroepsonderwijs		Hoger technisch onderwijs (1 <sup>e</sup> en 2 <sup>e</sup> graad)	Kunst-onderwijs	Normaal onderwijs voor kleuter-onderwijs, lager normaal onderwijs, middelbaar en technisch normaal onderwijs		Universitair of gelijkgesteld onderwijs (hoger technisch onderwijs 3 <sup>e</sup> graad inbegrepen)
			tot 16 jaar en jonger	tot 17 jaar en ouder	tot 16 jaar en jonger	tot 17 jaar en ouder					
Dinant	1961	42 831	5 085	3 463	2 084	2 794	624	81	1 702	1 127	59 791
	1970	36 564	4 366	4 360	3 544	4 831	1 033	208	2 134	1 612	58 652
Namen	1961	110 218	15 899	11 739	6 479	9 854	2 102	316	4 753	3 634	164 994
	1970	100 705	13 759	13 570	9 773	14 907	3 532	775	6 004	5 362	168 387
Philippeville	1961	29 010	4 170	1 747	1 584	2 256	275	27	1 231	453	40 753
	1970	25 791	3 353	2 358	2 509	3 726	628	78	1 596	769	40 808
<i>Provincie Namen:</i>	1961	<b>182 059</b>	<b>25 154</b>	<b>16 949</b>	<b>10 147</b>	<b>14 904</b>	<b>3 001</b>	<b>424</b>	<b>7 686</b>	<b>5 214</b>	<b>265 538</b>
	1970	<b>163 060</b>	<b>21 478</b>	<b>20 288</b>	<b>15 826</b>	<b>23 464</b>	<b>5 193</b>	<b>1 061</b>	<b>9 734</b>	<b>7 743</b>	<b>267 847</b>
Aalst	1961	134 947	12 380	12 787	4 865	11 372	1 298	102	3 980	1 804	183 535
	1970	128 517	9 405	15 129	6 807	15 596	3 500	498	5 042	2 937	187 431
Dendermonde	1961	97 001	6 020	5 681	3 223	6 173	968	83	2 401	978	122 528
	1970	90 571	5 344	7 066	5 295	9 710	1 980	310	3 199	1 721	125 196
Eeklo	1961	49 715	2 483	2 502	1 112	2 309	417	31	1 148	491	60 208
	1970	46 619	2 358	3 049	2 263	4 307	921	115	1 392	815	61 839
Gent	1961	245 261	22 712	21 999	10 997	24 905	4 367	602	7 791	6 337	344 971
	1970	224 629	17 450	25 936	13 978	31 740	8 633	1 754	9 678	10 033	343 831
Oudenaarde	1961	62 879	6 995	4 934	2 491	4 277	661	51	1 769	891	84 948
	1970	57 620	5 107	5 507	3 709	6 100	1 516	209	2 037	1 303	83 108
Sint-Niklaas	1961	112 916	6 936	5 567	3 749	6 027	771	102	2 733	1 225	140 026
	1970	106 169	5 911	7 045	6 890	9 585	2 021	298	3 446	2 117	143 482
<i>Provincie Oost-Vlaanderen:</i>	1961	<b>702 719</b>	<b>57 526</b>	<b>53 470</b>	<b>26 437</b>	<b>55 063</b>	<b>8 482</b>	<b>971</b>	<b>19 822</b>	<b>11 726</b>	<b>936 216</b>
	1970	<b>654 125</b>	<b>45 575</b>	<b>63 732</b>	<b>38 942</b>	<b>77 038</b>	<b>18 571</b>	<b>3 184</b>	<b>24 794</b>	<b>18 926</b>	<b>944 887</b>
Brugge	1961	105 347	12 801	14 125	5 971	11 147	1 659	201	4 176	2 723	158 150
	1970	104 355	10 406	15 780	9 025	16 171	3 607	667	5 544	4 272	169 827
Diksmuide	1961	27 015	2 174	1 006	1 596	1 452	171	8	671	240	34 333
	1970	24 030	1 606	1 246	2 362	2 153	381	23	799	326	32 926
Ieper	1961	57 144	5 866	3 360	2 826	3 373	462	29	1 412	701	75 173
	1970	52 033	4 568	3 766	4 508	5 240	994	105	1 826	1 085	74 125
Kortrijk	1961	126 153	16 258	10 793	8 470	8 380	1 522	94	3 392	2 028	177 090
	1970	120 935	13 318	12 732	13 164	12 522	3 774	482	4 657	3 726	185 310
Oostende	1961	56 495	6 246	6 961	5 256	8 093	1 082	128	1 872	1 252	87 385
	1970	53 901	6 756	7 885	6 489	10 692	1 772	311	2 563	1 896	92 265
Roeselare	1961	69 725	6 726	5 257	5 003	5 307	645	30	1 987	1 044	95 724
	1970	65 339	5 571	6 257	7 606	7 918	1 713	195	2 611	1 623	98 833
Tielt	1961	40 654	3 565	2 300	2 956	2 607	344	21	1 114	435	53 996
	1970	36 218	3 006	2 674	4 778	4 260	772	73	1 310	671	53 762
Veurne	1961	22 751	3 746	2 216	1 549	1 911	290	23	761	507	33 754
	1970	22 185	2 772	2 510	1 755	2 616	628	88	1 048	739	34 341
<i>Provincie West-Vlaanderen:</i>	1961	<b>505 284</b>	<b>57 382</b>	<b>46 018</b>	<b>33 627</b>	<b>42 270</b>	<b>6 175</b>	<b>534</b>	<b>15 385</b>	<b>8 930</b>	<b>715 605</b>
	1970	<b>478 996</b>	<b>48 003</b>	<b>52 850</b>	<b>49 687</b>	<b>61 572</b>	<b>13 641</b>	<b>1 944</b>	<b>20 358</b>	<b>14 338</b>	<b>741 389</b>
<b>Samenvatting.</b>											
Provincie Antwerpen	1961	696 721	63 831	75 101	54 081	90 652	11 484	2 087	26 737	16 934	1 037 628
	1970	682 058	53 005	94 564	57 062	113 186	21 630	4 941	33 861	26 761	1 087 068
Provincie Brabant	1961	923 159	143 665	143 003	64 626	113 712	26 358	5 125	42 035	50 511	1 512 194
	1970	948 983	107 216	158 095	66 204	129 981	36 902	11 283	48 610	77 086	1 584 360
Provincie Henegouwen	1961	728 826	68 824	39 825	38 178	52 382	10 514	1 418	22 726	13 283	975 976
	1970	649 789	58 782	51 611	50 423	80 551	16 885	3 402	27 861	18 874	958 178
Provincie Luik	1961	493 677	68 053	36 479	52 607	50 640	7 808	1 554	17 396	15 520	743 734
	1970	439 221	57 116	47 541	57 627	70 091	14 760	3 920	22 940	22 478	735 694
Provincie Limburg	1961	258 510	16 155	20 040	20 387	30 508	2 563	162	9 956	4 347	362 628
	1970	259 564	16 379	27 855	30 737	53 800	7 255	1 020	14 128	7 105	417 843
Provincie Luxemburg	1961	113 025	9 919	7 753	7 171	6 552	1 292	152	4 635	2 277	152 776
	1970	98 636	9 271	9 635	9 142	11 982	2 379	387	5 805	3 537	150 774
Provincie Namen	1961	182 059	25 154	16 949	10 147	14 904	3 001	424	7 686	5 214	265 538
	1970	163 060	21 478	20 288	15 826	23 464	5 193	1 061	9 734	7 743	267 847
Provincie Oost-Vlaanderen	1961	702 719	57 526	53 470	26 437	55 063	8 482	971	19 822	11 726	936 216
	1970	654 125	45 575	63 732	38 942	77 038	18 571	3 184	24 794	18 926	944 887
Provincie West-Vlaanderen	1961	505 284	57 382	46 018	33 627	42 270	6 175	534	15 385	8 930	715 605
	1970	478 996	48 003	52 850	49 687	61 572	13 641	1 944	20 358	14 338	741 389
<i>Het Rijk:</i>	1961	<b>4 603 980</b>	<b>510 509</b>	<b>438 638</b>	<b>307 261</b>	<b>456 683</b>	<b>77 677</b>	<b>12 427</b>	<b>166 378</b>	<b>128 742</b>	<b>6 702 295</b>
	1970	<b>4 374 432</b>	<b>416 825</b>	<b>526 171</b>	<b>375 650</b>	<b>621 665</b>	<b>137 216</b>	<b>31 142</b>	<b>208 091</b>	<b>196 848</b>	<b>6 888 040</b>
Brussel-Hoofdstad	1961	437 814	89 414	91 935	34 238	61 434	19 044	4 088	22 832	36 736	797 535
	1970	477 470	59 070	87 787	27 772	55 841	19 945	7 599	22 782	48 243	806 509
Nederlands taalgebied	1961	2 546 154	236 348	235 890	156 331	259 750	33 822	4 451	86 880	52 441	3 612 067
	1970	2 450 997	198 716	294 795	203 691	364 288	73 755	13 660	112 889	87 878	3 800 669
Frans taalgebied	1961	1 583 916	182 471	109 677	115 760	134 669	24 632	3 859	56 018	39 211	2 250 213
	1970	1 411 595	155 924	141 964	142 747	200 487	43 222	9 824	71 572	60 109	2 237 444
Duits taalgebied	1961	36 096	2 276	1 136	932	830	179	29	648	354	42 480
	1970	34 370	3 115	1 625	1 440	1 049	294	59	848	618	43 418

### HOOFDSTUK III

## BEVOLKING IN HET BEZIT VAN EEN GETUIGSCHRIFT, DIPLOMA OF BREVET VAN SECUNDAIR OF HOGER ONDERWIJS

De resultaten van de volkstelling op 31 december 1961 maakten het mogelijk tabellen op te stellen over de bevolking met een eindgetuigscrift of einddiploma van het hoger secundair of het hoger onderwijs (einddiploma's op het hoogste niveau). Op 31 december 1970 werd de vraagstelling uitgebreid tot de houders van getuigscriften, diploma's of brevetten van voltooide studiën in het lager secundair onderwijs.

#### I. — ALGEMEEN OVERZICHT.

Uit tabel 22 blijkt dat 1.895.389 personen in het bezit zijn van een diploma, getuigscrift of brevet van secundair (inclusief lager secundair) onderwijs, hoger technisch en universitair onderwijs. Er werden 1.041.180 gediplomeerde mannen (22 % van de totale mannelijke bevolking) en 854.209 gediplomeerde vrouwen (17,3 % van de totale vrouwelijke bevolking) geteld.

Bij een vergelijking naar geslacht, stelt men vast dat de mannelijke bevolking in nagenoeg alle onderwijstakken het grootste aantal gediplomeerden telt. Opmerkelijk is het verschil in het universitair of gelijkgesteld onderwijs: 127.034 gediplomeerde mannen (2,7 % van de totale mannelijke bevolking) tegenover slechts 30.203 gediplomeerde vrouwen (0,6 % van de totale vrouwelijke bevolking).

In de tabellen 23 tot en met 26 wordt de geografische spreiding van de gediplomeerde bevolking naar aard van onderwijs aangeduid. Tabel 24 maakt het mogelijk de provinciën te rangschikken naar het aantal universitair gediplomeerden, steunend op het percentage universitair gediplomeerden t.o.v. de totale bevolking per provincie: Brabant 2,8 %, Luik 1,7 %, Namen 1,6 %, Antwerpen 1,4 %, Luxemburg 1,4 %, Henegouwen 1,2 %, Oost-Vlaanderen 1,2 %, West-Vlaanderen 1,1 %, Limburg 0,9 %. Vooral tabel 26 is revelerend in verband met de geografische concentratie van de universitair gediplomeerden: Brussel-Hoofdstad 3,6 %, Frans taalgebied 1,5 %, Nederlands taalgebied 1,3 %, Duits taalgebied 0,9 %.

Tabel 27 verschaft belangrijke gegevens betreffende de bevolking van 14 jaar en ouder, die geen onderwijs met volledig leerplan meer volgt en in het bezit is van een getuigscrift, diploma of brevet van secundair of hoger onderwijs. Absolute en relatieve cijfers zijn erin beschikbaar naar geslacht, staat van werkzaamheid, aard van het getuigscrift, diploma of brevet en naar leeftijdsklasse. Het aantal gediplomeerden bedraagt in de leeftijdsklasse van 25 tot 44 jaar ongeveer het dubbel van het aantal in de leeftijdsklasse van 45 tot 64 jaar.

In de tabellen 28 en 29 worden de absolute en relatieve cijfers verstrekt per provincie en taalgebied van de bevolking van 14 jaar en ouder die geen onderwijs met volledig leerplan meer volgt en in het bezit is van een getuigscrift, diploma of brevet van secundair of hoger onderwijs, naar geslacht, staat van werkzaamheid en aard van het getuigscrift, diploma of brevet. Het hoge percentage universitair gediplomeerden in de beroepsbevolking in de provincie Brabant en in het taalgebied Brussel-Hoofdstad kan worden aangestipt.

Het leek niet van belang ontbloeit gegevens te verzamelen betreffende de beroepsbevolking in het bezit van een getuigscrift, diploma of brevet van het hoger secundair technisch onderwijs, naar studierichting en geslacht. Tabel 30 bevat de cijfers voor het Rijk, de provinciën en de taalgebieden wat het hoger secundair technisch onderwijs met volledig leerplan betreft. In tabel 31 wordt het secundair technisch onderwijs met beperkt leerplan behandeld.

De studierichtingen met het grootste aantal gediplomeerden van de beroepsbevolking in het hoger secundair technisch onderwijs met volledig leerplan kunnen als volgt worden gerangschikt: mechanica (20.494), paramedische diensten (18.791), handel (12.761), electriciteit (12.211). Een groot aantal declaranten verschaften onvolledige gegevens, vandaar de belangrijkheid van de « niet omschreven afdeling » (14.343).

De beroepsbevolking in het bezit van een getuigscrift, diploma of brevet van het hoger secundair

technisch onderwijs met beperkt leerplan bedraagt 32.633 tegenover 98.153 met volledig leerplan.

De rangschikking van de studierichtingen met het grootste aantal gediplomeerden van de beroepsbevolking in het hoger secundair technisch onderwijs met beperkt leerplan luidt als volgt: mechanica (5.189), boekhouding (4.809), electriciteit (3.274), bouwbedrijf en openbare werken (2.109), handel (1.911).

In tabel 32 wordt de bevolking van 14 jaar en ouder die geen onderwijs met volledig leerplan meer volgt, aangeduid naar getuigschrift, diploma of brevet van voltooide studiën (hoogste niveau) met volledig of beperkt leerplan in 1961 en 1970. De gegevens per provincie, arrondissement en taalgebied zijn herberekende cijfers voor 1961 volgens de nieuwe gebiedsindeling op 1 september 1963 in uitvoering van de wetten van 8 november 1962 en 2 augustus 1963.

## II. — UNIVERSITAIR GEDIPLOMEERDEN.

### 1. — Inleiding.

De ontwikkeling van het universitair onderwijs tijdens de laatste jaren en de actuele problemen die rijzen t.a.v. de tewerkstellingsmogelijkheden in de toekomst voor de afgestudeerden van dit onderwijs zijn een aanleiding om meer aandacht te wijden aan:

- de ontwikkeling van het aantal universitair gediplomeerden;
- de wijzigingen in de verhoudingen naar studierichting;
- de tewerkstelling naar bedrijfsafdelingen;
- de indeling van de universitair gediplomeerden naar provincie en taalgebied.

Als bron voor de statistische gegevens kan gebruik worden gemaakt van de resultaten van de economische en sociale telling op 27 februari 1937 en van de volkstellingen op 31 december 1947, 1961 en 1970.

De algemene ontwikkeling en de wijzigingen in de verhoudingen naar studierichtingen kunnen onderzocht worden voor de periode tussen 1937 en 1970.

Voor de overige gegevens wordt alleen een vergelijking gemaakt tussen de situatie in 1961 en 1970.

Als universitaire of ermee gelijkgestelde diploma's worden beschouwd, de diploma's van voltooide studiën afgeleverd door:

- a) de Belgische universiteiten en hogere onderwijsinstellingen. De lijst ervan wordt vermeld in de inleiding van dit boekdeel.
- b) de centrale examencommissie voor het toekennen van universitaire diploma's.
- c) buitenlandse universiteiten en hogescholen.

De personen die studiën voltooid hadden voorbereidend tot het ambt van bedienaar van een erkende eredienst werden in 1961 en 1970 gerangschikt bij de bevolking met een universitair of ermee gelijkgesteld diploma. Om de gegevens van 1961 en 1970 vergelijkbaar te maken met de resultaten van 1937 en 1947 werden deze personen in de tabellen 33 tot en met 38 buiten beschouwing gelaten.

De houders van verschillende universitaire diploma's werden gerangschikt naar het voornaamste diploma d.w.z. het diploma dat over het algemeen het grootst aantal studiejaar heeft geleverd.

De gediplomeerden van buitenlandse universiteiten werden niet onderscheiden naar studierichting.

### 2. — Groei van het aantal universitair gediplomeerden.

Tabellen 33 tot en met 38 brengen een beeld over de ontwikkeling tussen 1937 en 1970 d.i. voor een periode van 33 jaar.

Op 31 december 1970 telde België 152.693 universitair gediplomeerden d.i. bijna 4 maal meer dan in 1937.

Om de relatieve stijging nauwkeuriger te bepalen werden de verhoudingen berekend in tabel 33 per 10.000 inwoners van 25 jaar en ouder. De resultaten zijn: 1937: 78; 1947: 103; 1961: 157; 1970: 258. Rekening houdend met de groei van de bevolking en eventuele wijzigingen in de leeftijdsstructuur mag dus worden beweerd dat het aantal universitair gediplomeerden ongeveer verdrievoudigd is. De stijging was relatief gering tussen 1937 en 1947, wat begrijpelijk is wegens de oorlogsomstandigheden, sterker tussen 1947 en 1961, maar buitengewoon groot tijdens de periode van 1961 tot 1970. In dit laatste tijdvak vermeerderde het aantal van 92.000 tot 153.000.

Deze groei komt eveneens duidelijk tot uiting in tabel 34 waarin de universitair gediplomeerden van 25 jaar en ouder en geen onderwijs met volledig leerplan meer volgend, gerangschikt zijn naar leeftijdskategorieën. In de jongere leeftijdsklassen (25-

44 jaar) telt men 332 gediplomeerden per 10.000 van de bevolking, in de middenklasse (45-64 jaar) : 187 en bij de bejaarden (65 jaar en ouder) slechts 94. Deze cijfers wijzen dus duidelijk op de ontwikkeling in de jongere klassen die een forse toeneming van het totaal aantal heeft veroorzaakt tijdens de laatste jaren.

Een ander algemeen bekend en merkwaardig verschijnsel is de soliede plaats die de vrouwen verworven hebben in de universitaire opleiding. In 1937 waren nauwelijks 1.485 vrouwen houder van een diploma van hoger onderwijs; in 1970 was hun aantal gegroeid tot 31.541.

In relatieve cijfers uitgedrukt waren er in 1937 4 vrouwen op 100 universitair gediplomeerden en in 1970 was deze verhouding gegroeid tot 21 op 100.

Naar leeftijdsgroepen is de stijging nog belangrijker in de jongere leeftijdsklassen vermits in de 25 tot 44 jarigen het percentage reeds opgelopen is tot 22 vrouwen op 100 gediplomeerden.

Uit deze cijfers blijkt dus duidelijk dat het stijgingspercentage bij de vrouwen heel wat sneller is verlopen dan bij de mannen.

Tabel 35 geeft de procentuele verhoudingen van de vrouwelijke universitair gediplomeerden per 100 universitair gediplomeerden per studierichting voor de teljaren 1937 tot 1970.

Voorerst geven wij de sterkst bezette groepen in 1970 (% t.o.v. de mannen).

Opvoedingswetenschappen en psychologie :	47,9 %
Wijsbegeerte en letteren :	40,4 %
Wetenschappen :	25,8 %
Geneeskunde en bijgevoegde wetenschappen :	23,1 %

De sterkste stijging is te noteren in de richting rechtsgeleerdheid en notariaat : van 1,7 % in 1937 tot 11,3 % vrouwen in 1970.

Ook de geneeskunde en bijgevoegde wetenschappen heeft een sterk verhoogd effectief : van 4,3 % in 1937 naar 23,1 % in 1970.

### 3. — Wijzigingen in de verhoudingen naar studierichting.

Het totaal aantal universitair gediplomeerden is dus enorm toegenomen tussen 1937 en 1970 en vooral sedert 1947.

Er zijn bovendien, wegens de ongelijke groei in de verschillende studierichtingen, belangrijke wijzigingen opgetreden in de structuur en de onderlinge verhoudingen van het opleidingspatroon. De tabellen 36, 37 en 38 brengen een algemeen beeld over die ongelijke ontwikkeling.

In 1937 waren de drie belangrijkste richtingen : rechtsgeleerdheid (20,8 % van het totaal aantal gediplomeerden), geneeskunde en bijgevoegde wetenschappen (25,3 % van het totaal) en toegepaste wetenschappen (26,1 % van het totaal). Deze « grote drie » vertegenwoordigden dus ongeveer 3/4 (72,2 %) van alle gediplomeerden. Als men de verhoudingscijfers van 1970 met de hierbovenvermelde vergelijkt zijn het precies deze richtingen die aan relatief belang hebben ingeboet.

Rechtsgeleerdheid : daling van 20,8 % in 1937 naar 11,5 % in 1970. Geneeskunde en bijgevoegde wetenschappen : daling van 25,3 % in 1937 naar 23,4 % in 1970. Toegepaste wetenschappen : daling van 26,1 % in 1937 naar 16,8 % in 1970.

Deze drie richtingen vertegenwoordigden dus, in plaats van de 3/4 in 1937, nog ongeveer de helft van het totaal in 1970.

De relatieve achteruitgang van deze grote groepen is te wijten aan de structuurwijzigingen in onze samenleving waardoor men ontegensprekelijk meer belang is gaan hechten aan bepaalde maatschappijwetenschappen (behalve dan de rechtsgeleerdheid die ook in deze groepen thuishoort en waarvan het deelnemingspercentage is gedaald) en de wis- en natuurwetenschappen.

De studierichtingen met een relatief gestegen aantrekkingskracht zijn de volgende :

Wijsbegeerte en letteren :

stijging van 5,7 % in 1937 naar 12,0 % in 1970.

Wetenschappen :

stijging van 3,1 % in 1937 naar 10,1 % in 1970.

Sociale, politieke en economische wetenschappen :  
stijging van 14,4 % in 1937 naar 17,5 % in 1970.

Opvoedingswetenschappen en psychologie :

stijging van 0,6 % in 1937 naar 2,7 % in 1970.

Tabel 39 maakt het mogelijk een vergelijking te maken tussen de jaren 1947, 1961 en 1970 over de bevolking met een universitair diploma, naar geslacht en plaats van opleiding (België of buitenland).

Om een beter inzicht te verwerven in de ontwikkeling naar studierichting werden enerzijds tabel 40 opgesteld waarin een meer uitgebreide lijst van diploma's voorkomt met een vergelijking tussen 1961 en 1970 en anderzijds tabel 41 met een leeftijdsindeling op 31 december 1970 telkens per 100 van elke studierichting. Ter vergelijking met de vorige tabellen dient de aandacht er op gevestigd dat tabellen 40 en 41 de studiën voorbereidend tot het ambt van bedienaars van een erkende erediensdienst bevatten, echter niet de studenten die reeds een diploma van voltooide universitaire studiën bezitten.



Het gemiddelde totaal stijgingspercentage tussen 1961 en 1970 bedroeg 48,9 (37,0 bij de mannen en 133,8 bij de vrouwen). In enkele welbepaalde richtingen is de groei heel wat aanzienlijker dan bovenvermeld gemiddelde. Wij geven enkele voorbeelden :

Geschiedenis (+ 87,5 %), filologie (+ 77,6 %), natuurwetenschappen (+ 133 %), opvoedingswetenschappen en psychologie (+ 150,5 %).

Daarnaast noteren wij volgende stijgingspercentages voor de vrouwelijke gediplomeerden die, met grote absolute cijfers, zeer uitzonderlijk boven het gemiddelde (133,8 %) liggen :

geneeskunde (+ 243,0 %);  
economische en financiële wetenschappen (+ 329,1 %);  
politieke, sociale, administratieve en diplomatieke wetenschappen (+ 217,8 %);  
psychologie en toegepaste psychologie (+ 495,0 %).

Tabel 41 wijst duidelijk op de verjonging van de universitair gediplomeerden. De groep van 25 tot 44 jarigen (grosso modo, de afgestudeerden tussen 1950 en 1970) maakt 54,2 % uit van de gediplomeerden, terwijl de groep van 45-64 jaar (afgestudeerd tussen 1930 en 1950) slechts 29,5 % vertegenwoordigt.

Als we deze eerste gemiddelde verhouding (leeftijd van 25-44 jaar) vergelijken met de overeenstemmende percentages per studierichting dan kan onmiddellijk worden bepaald waar de groei relatief het sterkst was tijdens de laatste twintig jaar.

Boven het gemiddelde van 54,2 %, (leeftijd van 25-44 jaar) komen o.a. volgende studierichtingen (in dalende volgorde) :

Beroepsoriëntering en selectie :	81,8 %
Natuurkunde (toegepaste wet.) :	78,3 %
Lichamelijke opvoeding :	78,2 %
Telecommunicatie en electronica (toegepaste wet.) :	75,2 %
Natuurkunde (exacte wet.)	72,0 %
Aardrijkskunde	71,1 %
Plantkunde :	69,7 %
Dierkunde :	69,5 %
Psychologie en toegepaste psychologie :	69,1 %
Biologie :	66,3 %
Geschiedenis :	65,4 %

Tot de minst begunstigde richtingen behoren (in stijgende volgorde) :

Mijnen (toegepaste wet.)	26,2 %
Ambt van bedienaar van eredienst :	33,4 %
Godgeleerdheid en kerkelijk recht :	38,3 %
Krijgsschool :	41,5 %
Landbouwkundig ingenieur :	45,8 %

Notariaat :	46,9 %
Militaire school :	47,2 %
Farmacie	47,2 %

#### 4. — Universitair gediplomeerden in het bedrijfsleven.

In 1961 en 1970 oefenden respectievelijk 89 % en 87 % van de universitair gediplomeerden een beroep uit (zie tabel 42).

Deze activiteitsgraad ligt zeer hoog om verschillende redenen :

- de bevolkingsgroep met een universitair diploma heeft een jonge bevolkingsstructuur (hun leeftijd ligt voor meer dan de helft tussen 25 en 44 jaar en voor 29 % tussen 45 en 64 jaar).
- het is bekend dat de vrouwen die een hoog gekwalificeerd onderwijs hebben genoten, ook na hun huwelijk trachten om deze opleiding te blijven valoriseren.
- universitair gediplomeerden komen voor hun beroepsarbeid vaak terecht in de dienstensector (onderwijs, administratie, gezondheidszorg, enz.) en het is vooral deze sector die in de laatste jaren, de meest uitgesproken expansie heeft gekend.

De activiteitsgraden naar geslacht bleven tussen 1961 en 1970 op dezelfde hoogte : ongeveer 70 % bij de vrouwen en 91 % bij de mannen.

In tabel 43 is een indeling verstrekt van de werkende beroepsbevolking met een universitair diploma naar studierichting en bedrijfsafdeling.

Volgende percentages geven een idee van de spreiding naar economische sectoren :

Industrie :	17,8 %
Handel en vervoer :	12,6 %
Bank- en verzekeringswezen en dienstverlening aan ondernemingen :	12,5 %
Overige dienstverlening :	55,5 %

De industrie vormt derhalve een tamelijk beperkt werkterrein voor universitair gediplomeerden (17,8 %).

Ten slotte wordt in tabel 44 de beroepsbevolking met een universitair diploma naar studierichting en leeftijdsgroep vergeleken tussen 1961 en 1970. Vooral in de leeftijdsgroep 25-44 jaar is de vermeerdering aanzienlijk.

Er zij nog vermeld dat de uitgebreide tabellen van dit boekdeel detailgegevens verstrekken over de houders van diploma's, getuigschriften en brevetten ingedeeld naar de aard van deze diploma's en het beroep en het bedrijf waarin zij tewerkgesteld zijn.

5. — Regionale indeling naar provincie en taalgebied.

Tabel 45 bezorgt een indeling van de universitair gediplomeerden naar provincie en taalgebied van woonplaats.

Het overwicht van Brabant met 61.052 universitair gediplomeerden (39 % van het totaal) springt in het oog, hoofdzakelijk wegens de centraliserende functie van Brussel-hoofdstad met 38.218 gediplomeerden (of 24 % van het totaal).

Wanneer wij de relatieve cijfers bekijken, heeft Brabant 436 gediplomeerden per 10.000 van zijn bevolking. West-Vlaanderen bezit de geringste ver-

houding met slechts 186 per 10.000 inwoners (d.i. minder dan de helft van Brabant.

Wanneer Brussel-hoofdstad buiten beschouwing blijft zien wij een lichte achterstand voor het Nederlands taalgebied met 220 universitair gediplomeerden per 10.000 inwoners tegenover 245 in het Frans taalgebied.

In de tabellen 46 tot 48 worden absolute en relatieve gegevens verstrekt betreffende de bevolking van 14 jaar en ouder die geen onderwijs met volledig leerplan meer volgt en in het bezit is van een universitair diploma, naar geslacht en studierichting per provincie en taalgebied.

Grafiek 3. — PROCENTUELE INDELING VAN DE BEVOLKING VAN 14 JAAR EN OUDER IN HET BEZIT VAN EEN GETUIGSCHRIFT, DIPLOMA OF BREVET VAN VOLTOOIDE STUDIËN (HOGER SECUNDAIR EN HOGER ONDERWIJS) NAAR AARD VAN HET GEVOLGD ONDERWIJS.

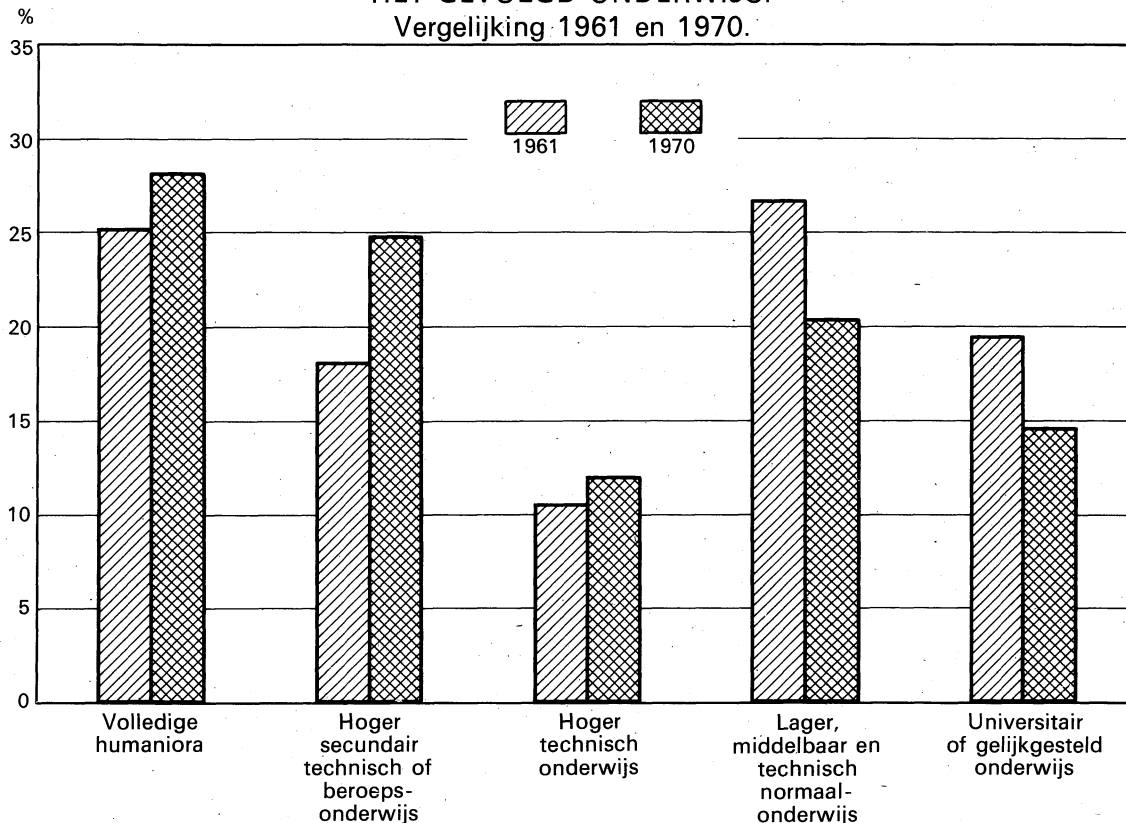

Grafiek 4. — INDEXCIJFERS OVER DE VERMEERDERING VAN HET AANTAL UNIVERSITAIR GEDIPLOMEERDEN VOLGENS STUDIERICHTING (1937 = 100).  
Vergelijking 1961 en 1970.

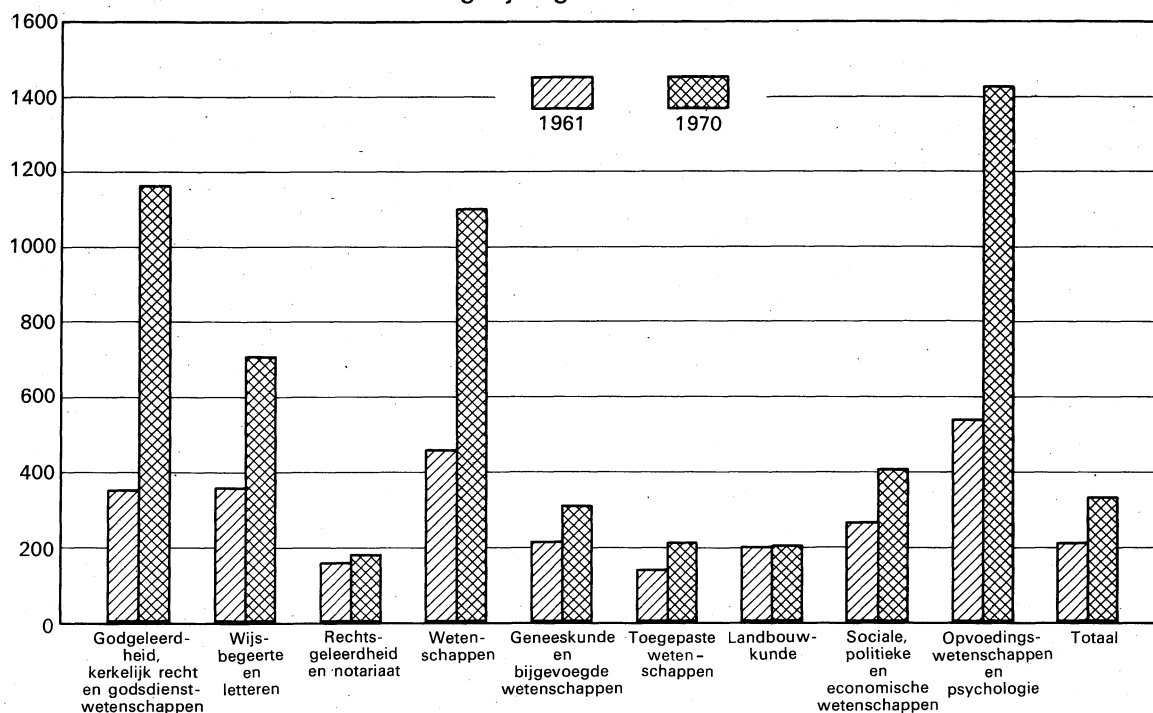

Tabel 22. — BEVOLKING VAN 14 JAAR EN OUDER, DIE GEEN ONDERWIJS MET VOLLEDIG LEERPLAN MEER VOLGT, IN HET BEZIT VAN EEN GETUIGSCHRIFT, DIPLOMA OF BREVET VAN SECUNDAIR OF HOGER ONDERWIJS NAAR GESLACHT EN AARD VAN HET GETUIGSCHRIFT, DIPLOMA OF BREVET. ABSOLUTE CIJFERS EN PERCENTAGES T.O.V. DE TOTALE BEVOLKING.

AARD VAN HET GETUIGSCHRIFT, DIPLOMA OF BREVET	Mannen		Vrouwen		Totaal	
	Absolute cijfers	In % van de totale bevolking	Absolute cijfers	In % van de totale bevolking	Absolute cijfers	In % van de totale bevolking
Algemeen secundair onderwijs :						
a) Lagere graad .....	175 769	3,7	200 735	4,1	376 504	3,9
b) Hogere graad .....	165 673	3,5	110 515	2,2	276 188	2,9
Technisch of beroepsonderwijs met volledig leerplan :						
a) Lager secundair .....	235 858	5,0	182 480	3,7	418 338	4,3
b) Hoger secundair .....	102 035	2,2	103 987	2,1	206 022	2,1
Hoger technisch onderwijs met volledig leerplan :						
a) Technische ingenieurs en architecten .....	30 602	0,6	1 927	0,0	32 529	0,3
b) Overige technici .....	24 786	0,5	39 919	0,8	64 705	0,7
Kunstonderwijs :						
a) Secundair .....	4 628	0,1	4 002	0,1	8 630	0,1
b) Hoger .....	9 934	0,2	6 162	0,1	16 096	0,2
Technisch of beroepsonderwijs met beperkt leerplan :						
a) Lager secundair .....	53 248	1,1	22 472	0,5	75 720	0,8
b) Hoger secundair .....	30 140	0,6	6 542	0,1	36 682	0,4
Hoger technisch onderwijs met beperkt leerplan .....	16 734	0,4	3 824	0,1	20 558	0,2
Normaalonderwijs .....	64 739	1,4	141 441	2,9	206 180	2,1
Universitair of gelijkgesteld onderwijs .....	127 034	2,7	30 203	0,6	157 237	1,6
<i>Totaal:</i>	<b>1 041 180</b>	<b>22,0</b>	<b>854 209</b>	<b>17,3</b>	<b>1 895 389</b>	<b>19,6</b>
<i>Totale bevolking:</i>	<b>4 721 866</b>	<b>100,0</b>	<b>4 929 078</b>	<b>100,0</b>	<b>9 650 944</b>	<b>100,0</b>

**Tabel 23. — BEVOLKING VAN 14 JAAR EN OUDER, DIE GEEN ONDERWIJS MET VOLLEDIG LEERPLAN MEER VOLGT, IN HET BEZIT VAN EEN GETUIGSCHRIFT, DIPLOMA OF BREVET VAN SECUNDAIR OF HOGER ONDERWIJS, NAAR GESLACHT EN AARD VAN HET GETUIGSCHRIFT, DIPLOMA OF BREVET. ABSOLUTE CIJFERS PER PROVINCIE.**

AARD VAN HET GETUIGSCHRIFT, DIPLOMA OF BREVET	Antwerpen			Brabant			Henegouwen		
	M	V	T	M	V	T	M	V	T
<b>Algemeen secundair onderwijs :</b>									
a) Lagere graad	24 141	27 131	51 272	47 113	54 296	101 409	24 130	27 085	51 215
b) Hogere graad	28 436	19 654	48 090	51 972	37 383	89 355	15 336	10 289	25 625
<b>Technisch of beroepsopleiding met volledig leerplan :</b>									
a) Lager secundair	40 324	31 878	72 202	40 451	36 018	76 469	27 870	24 683	52 553
b) Hoger secundair	17 131	19 517	36 648	21 724	25 952	47 676	12 395	11 448	23 843
<b>Hoger technisch onderwijs met volledig leerplan :</b>									
a) Technische ingenieurs en architecten	4 866	318	5 184	8 689	503	9 192	3 847	229	4 076
b) Overige technici	4 037	5 873	9 910	6 433	11 664	18 097	2 738	4 966	7 704
<b>Kunstopleiding :</b>									
a) Secundair	753	589	1 342	1 391	1 424	2 815	610	539	1 149
b) Hoger	1 463	880	2 343	3 360	2 339	5 699	1 090	781	1 871
<b>Technisch of beroepsopleiding met beperkt leerplan :</b>									
a) Lager secundair	8 559	3 574	12 133	9 670	4 847	14 517	11 808	4 067	15 875
b) Hoger secundair	4 832	1 012	5 844	7 252	1 989	9 241	6 084	1 078	7 162
<b>Hoger technisch onderwijs met beperkt leerplan</b>	2 674	566	3 240	4 356	1 262	5 618	3 034	480	3 514
<b>Normaalonderwijs</b>	10 134	23 230	33 364	13 574	33 925	47 499	8 564	19 533	28 097
<b>Universitair of gelijkgesteld onderwijs</b>	17 821	3 440	21 261	47 203	13 849	61 052	12 365	2 997	15 362
<b>Totaal :</b>	<b>165 171</b>	<b>137 662</b>	<b>302 833</b>	<b>263 188</b>	<b>225 451</b>	<b>488 639</b>	<b>129 871</b>	<b>108 175</b>	<b>238 046</b>
<i>Totale bevolking :</i>	<i>757 689</i>	<i>775 560</i>	<i>1 533 249</i>	<i>1 045 563</i>	<i>1 130 810</i>	<i>2 176 373</i>	<i>640 001</i>	<i>677 452</i>	<i>1 317 453</i>

AARD VAN HET GETUIGSCHRIFT, DIPLOMA OF BREVET	Luik			Limburg			Luxemburg		
	M	V	T	M	V	T	M	V	T
<b>Algemeen secundair onderwijs :</b>									
a) Lagere graad	20 843	26 616	47 459	7 271	7 659	14 930	4 141	3 732	7 873
b) Hogere graad	16 173	10 808	26 981	8 532	4 306	12 838	3 171	1 413	4 584
<b>Technisch of beroepsopleiding met volledig leerplan :</b>									
a) Lager secundair	27 975	23 442	51 417	23 201	14 152	37 353	4 263	3 958	8 221
b) Hoger secundair	11 749	11 362	23 111	6 406	5 359	11 765	1 741	1 245	2 986
<b>Hoger technisch onderwijs met volledig leerplan :</b>									
a) Technische ingenieurs en architecten	2 932	178	3 110	1 378	83	1 461	504	27	531
b) Overige technici	2 393	4 552	6 945	1 498	1 949	3 447	304	601	905
<b>Kunstopleiding :</b>									
a) Secundair	545	611	1 156	186	99	285	50	54	104
b) Hoger	1 265	871	2 136	365	154	519	120	97	217
<b>Technisch of beroepsopleiding met beperkt leerplan :</b>									
a) Lager secundair	5 827	2 401	8 228	2 220	1 300	3 520	568	370	938
b) Hoger secundair	4 384	817	5 201	1 006	220	1 226	289	78	367
<b>Hoger technisch onderwijs met beperkt leerplan</b>	2 342	456	2 798	591	119	710	157	53	210
<b>Normaalonderwijs</b>	6 573	15 013	21 586	5 072	8 963	14 035	2 336	3 471	5 807
<b>Universitair of gelijkgesteld onderwijs</b>	13 820	3 422	17 242	5 174	752	5 926	2 499	436	2 935
<b>Totaal :</b>	<b>116 821</b>	<b>100 549</b>	<b>217 370</b>	<b>62 900</b>	<b>45 115</b>	<b>108 015</b>	<b>20 143</b>	<b>15 535</b>	<b>35 678</b>
<i>Totale bevolking :</i>	<i>486 499</i>	<i>522 406</i>	<i>1 008 905</i>	<i>332 027</i>	<i>320 520</i>	<i>652 547</i>	<i>106 793</i>	<i>110 517</i>	<i>217 310</i>

AARD VAN HET GETUIGSCHRIFT, DIPLOMA OF BREVET	Namen			Oost-Vlaanderen			West-Vlaanderen		
	M	V	T	M	V	T	M	V	T
<b>Algemeen secundair onderwijs :</b>									
a) Lagere graad	8 794	9 038	17 832	21 489	23 841	45 330	17 847	21 337	39 184
b) Hogere graad	6 556	3 577	10 133	19 283	13 116	32 399	16 214	9 969	26 183
<b>Technisch of beroepsopleiding met volledig leerplan :</b>									
a) Lager secundair	7 925	7 607	15 532	31 766	21 614	53 380	32 083	19 128	51 211
b) Hoger secundair	3 731	3 437	7 168	15 430	15 498	30 928	11 728	10 169	21 897
<b>Hoger technisch onderwijs met volledig leerplan :</b>									
a) Technische ingenieurs en architecten	1 002	73	1 075	4 291	313	4 604	3 093	203	3 296
b) Overige technici	799	1 536	2 335	3 515	4 890	8 405	3 069	3 888	6 957
<b>Kunstopleiding :</b>									
a) Secundair	174	172	346	542	297	839	377	217	594
b) Hoger	304	213	517	1 252	514	1 766	715	313	1 028
<b>Technisch of beroepsopleiding met beperkt leerplan :</b>									
a) Lager secundair	2 117	825	2 942	7 731	3 199	10 930	4 748	1 889	6 637
b) Hoger secundair	1 131	193	1 324	3 491	802	4 293	1 671	353	2 024
<b>Hoger technisch onderwijs met beperkt leerplan</b>	589	127	716	1 868	449	2 317	1 123	312	1 435
<b>Normaalonderwijs</b>	3 272	6 297	9 569	8 159	17 249	25 408	7 055	13 760	20 815
<b>Universitair of gelijkgesteld onderwijs</b>	5 130	990	6 120	12 939	2 662	15 601	10 083	1 655	11 738
<b>Totaal :</b>	<b>41 524</b>	<b>34 085</b>	<b>75 609</b>	<b>131 756</b>	<b>104 444</b>	<b>236 200</b>	<b>109 806</b>	<b>83 193</b>	<b>192 999</b>
<i>Totale bevolking :</i>	<i>184 610</i>	<i>195 951</i>	<i>380 561</i>	<i>647 089</i>	<i>663 028</i>	<i>1 310 117</i>	<i>521 595</i>	<i>532 834</i>	<i>1 054 429</i>

Tabel 24. — BEVOLKING VAN 14 JAAR EN OUDER, DIE GEEN ONDERWIJS MET VOLLEDIG LEERPLAN MEER VOLGT, IN HET BEZIT VAN EEN GETUIGSCHRIFT, DIPLOMA OF BREVET VAN SECUNDAIR OF HOGER ONDERWIJS NAAR GESLACHT EN AARD VAN DIT GETUIGSCHRIFT, DIPLOMA OF BREVET. PERCENTAGES T.O.V. DE TOTALE BEVOLKING VAN ELKE PROVINCIE.

AARD VAN HET GETUIGSCHRIFT. DIPLOMA OF BREVET	Antwerpen			Brabant			Henegouwen		
	M	V	T	M	V	T	M	V	T
Algemeen secundair onderwijs :									
a) Lagere graad .....	3.2	3.5	3.3	4.5	4.8	4.7	3.8	4.0	3.9
b) Hogere graad .....	3.8	2.5	3.1	5.0	3.3	4.1	2.4	1.5	2.0
Technisch of beroeps onderwijs met volledig leerplan :									
a) Lager secundair .....	5.3	4.1	4.7	3.9	3.2	3.5	4.4	3.7	4.0
b) Hoger secundair .....	2.3	2.5	2.4	2.1	2.3	2.2	1.9	1.7	1.8
Hoger technisch onderwijs met volledig leerplan :									
a) Technische ingenieurs en architecten .....	0.6	0.0	0.3	0.8	0.1	0.4	0.6	0.0	0.3
b) Overige technici .....	0.5	0.8	0.6	0.6	1.0	0.8	0.4	0.7	0.6
Kunst onderwijs :									
a) Secundair .....	0.1	0.1	0.1	0.2	0.1	0.1	0.1	0.1	0.1
b) Hoger .....	0.2	0.1	0.2	0.3	0.2	0.3	0.2	0.1	0.1
Technisch of beroeps onderwijs met beperkt leerplan :									
a) Lager secundair .....	1.1	0.5	0.8	0.9	0.4	0.7	1.8	0.6	1.2
b) Hoger secundair .....	0.6	0.1	0.4	0.7	0.2	0.4	1.0	0.2	0.5
Hoger technisch onderwijs met beperkt leerplan .....	0.4	0.1	0.2	0.4	0.1	0.3	0.5	0.1	0.3
Normaal onderwijs .....	1.3	3.0	2.2	1.3	3.0	2.2	1.3	2.9	2.1
Universitair of gelijkgesteld onderwijs .....	2.4	0.4	1.4	4.5	1.2	2.8	1.9	0.4	1.2
<i>Totaal:</i>	<b>21,8</b>	<b>17,7</b>	<b>19,7</b>	<b>25,2</b>	<b>19,9</b>	<b>22,5</b>	<b>20,3</b>	<b>16,0</b>	<b>18,1</b>
<i>Totale bevolking:</i>	<b>100,0</b>	<b>100,0</b>	<b>100,0</b>	<b>100,0</b>	<b>100,0</b>	<b>100,0</b>	<b>100,0</b>	<b>100,0</b>	<b>100,0</b>

AARD VAN HET GETUIGSCHRIFT. DIPLOMA OF BREVET	Luik			Limburg			Luxemburg		
	M	V	T	M	V	T	M	V	T
Algemeen secundair onderwijs :									
a) Lagere graad .....	4.3	5.1	4.7	2.2	2.4	2.3	3.9	3.4	3.6
b) Hogere graad .....	3.3	2.1	2.7	2.6	1.4	2.0	3.0	1.3	2.1
Technisch of beroeps onderwijs met volledig leerplan :									
a) Lager secundair .....	5.7	4.5	5.1	7.0	4.4	5.7	4.0	3.6	3.8
b) Hoger secundair .....	2.4	2.2	2.3	1.9	1.7	1.8	1.6	1.1	1.4
Hoger technisch onderwijs met volledig leerplan :									
a) Technische ingenieurs en architecten .....	0.6	0.0	0.3	0.4	0.0	0.2	0.5	0.0	0.2
b) Overige technici .....	0.5	0.9	0.7	0.4	0.6	0.5	0.3	0.5	0.4
Kunst onderwijs :									
a) Secundair .....	0.1	0.1	0.1	0.0	0.0	0.1	0.0	0.1	0.0
b) Hoger .....	0.3	0.2	0.2	0.1	0.1	0.1	0.1	0.1	0.1
Technisch of beroeps onderwijs met beperkt leerplan :									
a) Lager secundair .....	1.2	0.5	0.8	0.7	0.4	0.5	0.6	0.3	0.4
b) Hoger secundair .....	0.9	0.1	0.5	0.3	0.1	0.2	0.3	0.1	0.2
Hoger technisch onderwijs met beperkt leerplan .....	0.5	0.1	0.3	0.2	0.0	0.1	0.1	0.1	0.1
Normaal onderwijs .....	1.4	2.9	2.1	1.5	2.8	2.2	2.2	3.1	2.7
Universitair of gelijkgesteld onderwijs .....	2.8	0.6	1.7	1.6	0.2	0.9	2.3	0.4	1.4
<i>Totaal:</i>	<b>24,0</b>	<b>19,3</b>	<b>21,5</b>	<b>18,9</b>	<b>14,1</b>	<b>16,6</b>	<b>18,9</b>	<b>14,1</b>	<b>16,4</b>
<i>Totale bevolking:</i>	<b>100,0</b>	<b>100,0</b>	<b>100,0</b>	<b>100,0</b>	<b>100,0</b>	<b>100,0</b>	<b>100,0</b>	<b>100,0</b>	<b>100,0</b>

AARD VAN HET GETUIGSCHRIFT. DIPLOMA OF BREVET	Namen			Oost-Vlaanderen			West-Vlaanderen		
	M	V	T	M	V	T	M	V	T
Algemeen secundair onderwijs :									
a) Lagere graad .....	4.8	4.6	4.7	3.3	3.6	3.5	3.4	4.0	3.7
b) Hogere graad .....	3.6	1.8	2.7	3.0	2.0	2.5	3.1	1.9	2.5
Technisch of beroeps onderwijs met volledig leerplan :									
a) Lager secundair .....	4.3	3.9	4.1	4.9	3.3	4.1	6.2	3.6	4.8
b) Hoger secundair .....	2.0	1.8	1.9	2.4	2.3	2.4	2.3	1.9	2.1
Hoger technisch onderwijs met volledig leerplan :									
a) Technische ingenieurs en architecten .....	0.5	0.0	0.3	0.7	0.1	0.3	0.6	0.0	0.3
b) Overige technici .....	0.4	0.8	0.6	0.5	0.7	0.6	0.6	0.7	0.7
Kunst onderwijs :									
a) Secundair .....	0.1	0.1	0.1	0.1	0.0	0.1	0.1	0.0	0.1
b) Hoger .....	0.2	0.1	0.1	0.2	0.1	0.1	0.1	0.1	0.1
Technisch of beroeps onderwijs met beperkt leerplan :									
a) Lager secundair .....	1.1	0.4	0.8	1.2	0.5	0.8	0.9	0.3	0.6
b) Hoger secundair .....	0.6	0.1	0.3	0.5	0.1	0.3	0.3	0.1	0.2
Hoger technisch onderwijs met beperkt leerplan .....	0.3	0.1	0.2	0.3	0.1	0.2	0.2	0.1	0.1
Normaal onderwijs .....	1.8	3.2	2.5	1.3	2.6	1.9	1.4	2.6	2.0
Universitair of gelijkgesteld onderwijs .....	2.8	0.5	1.6	2.0	0.4	1.2	1.9	0.3	1.1
<i>Totaal:</i>	<b>22,5</b>	<b>17,4</b>	<b>19,9</b>	<b>20,4</b>	<b>15,8</b>	<b>18,0</b>	<b>21,1</b>	<b>15,6</b>	<b>18,3</b>
<i>Totale bevolking:</i>	<b>100,0</b>	<b>100,0</b>	<b>100,0</b>	<b>100,0</b>	<b>100,0</b>	<b>100,0</b>	<b>100,0</b>	<b>100,0</b>	<b>100,0</b>

Tabel 25. — BEVOLKING VAN 14 JAAR EN OUDER, DIE GEEN ONDERWIJS MET VOLLEDIG LEERPLAN MEER VOLGT, IN HET BEZIT VAN EEN GETUIGSCHRIFT, DIPLOMA OF BREVET VAN SECUNDAIR OF HOGER ONDERWIJS, NAAR GESLACHT EN AARD VAN HET GETUIGSCHRIFT, DIPLOMA OF BREVET. ABSOLUTE CIJFERS PER TAALGEBIED.

AARD VAN HET GETUIGSCHRIFT, DIPLOMA OF BREVET	Brussel-Hoofdstad			Nederlands taalgebied			Frans taalgebied			Duits taalgebied		
	M	V	T	M	V	T	M	V	T	M	V	T
Algemeen secundair onderwijs :												
a) Lagere graad .....	25 030	28 965	53 995	87 562	99 060	186 622	62 261	71 713	133 974	916	997	1 913
b) Hogere graad .....	27 829	21 906	49 735	91 198	59 072	150 270	46 043	29 285	75 328	603	252	855
Technisch of beroepsonderwijs met volledig leerplan :												
a) Lager secundair .....	13 336	14 528	27 864	148 902	103 412	252 314	72 988	64 151	137 139	632	389	1 021
b) Hoger secundair .....	9 610	13 497	23 107	60 172	60 587	120 759	32 056	29 733	61 789	197	170	367
Hoger technisch onderwijs met volledig leerplan :												
a) Technische ingenieurs en architecten .....	4 656	257	4 913	16 665	1 112	17 777	9 175	550	9 725	106	8	114
b) Overige technici .....	3 536	7 000	10 536	14 261	20 054	34 315	6 944	12 802	19 746	45	63	108
Kunstonderwijs :												
a) Secundair .....	856	959	1 815	2 273	1 506	3 779	1 491	1 528	3 019	8	9	17
b) Hoger .....	2 261	1 692	3 953	4 573	2 268	6 841	3 078	2 195	5 273	22	7	29
Technisch of beroepsonderwijs met beperkt leerplan :												
a) Lager secundair .....	3 740	2 047	5 787	27 949	12 182	40 131	21 448	8 194	29 642	111	49	160
b) Hoger secundair .....	3 305	1 087	4 392	13 955	3 077	17 032	12 825	2 363	15 188	55	15	70
Hoger technisch onderwijs met beperkt leerplan :												
a) Lager secundair .....	2 278	736	3 014	7 741	1 833	9 574	6 687	1 249	7 936	28	6	34
Normaalonderwijs :	5 618	16 364	21 982	36 676	76 558	113 234	22 080	48 057	70 137	365	462	827
Universitair of gelijkgesteld onderwijs :	28 862	9 356	38 218	59 502	11 758	71 260	38 223	8 980	47 203	447	109	556
<b>Totaal :</b>	<b>130 917</b>	<b>118 394</b>	<b>249 311</b>	<b>571 429</b>	<b>452 479</b>	<b>1 023 908</b>	<b>335 299</b>	<b>280 800</b>	<b>616 099</b>	<b>3 535</b>	<b>2 536</b>	<b>6 071</b>
<i>Totale bevolking :</i>	<b>501 869</b>	<b>573 267</b>	<b>1 075 136</b>	<b>2 687 386</b>	<b>2 729 197</b>	<b>5 416 583</b>	<b>1 502 302</b>	<b>1 594 951</b>	<b>3 097 253</b>	<b>30 309</b>	<b>31 663</b>	<b>61 972</b>

Tabel 26. — BEVOLKING VAN 14 JAAR EN OUDER, DIE GEEN ONDERWIJS MET VOLLEDIG LEERPLAN MEER VOLGT, IN HET BEZIT VAN EEN GETUIGSCHRIFT, DIPLOMA OF BREVET VAN SECUNDAIR OF HOGER ONDERWIJS NAAR GESLACHT EN AARD VAN HET GETUIGSCHRIFT, DIPLOMA OF BREVET. PERCENTAGES T.O.V. DE TOTALE BEVOLKING VAN ELK TAALGEBIED.

AARD VAN HET GETUIGSCHRIFT, DIPLOMA OF BREVET	Brussel-Hoofdstad			Nederlands taalgebied			Frans taalgebied			Duits taalgebied		
	M	V	T	M	V	T	M	V	T	M	V	T
Algemeen secundair onderwijs :												
a) Lagere graad .....	5,0	5,1	5,0	3,3	3,6	3,5	4,1	4,5	4,3	3,0	3,2	3,1
b) Hogere graad .....	5,5	3,8	4,6	3,4	2,2	2,8	3,1	1,8	2,4	2,0	0,8	1,4
Technisch of beroepsonderwijs met volledig leerplan :												
a) Lager secundair .....	2,7	2,5	2,6	5,6	3,8	4,7	4,9	4,0	4,4	2,1	1,2	1,6
b) Hoger secundair .....	1,9	2,4	2,1	2,2	2,2	2,2	2,1	1,9	2,0	0,6	0,5	0,6
Hoger technisch onderwijs met volledig leerplan :												
a) Technische ingenieurs en architecten .....	0,9	0,0	0,5	0,6	0,0	0,3	0,6	0,0	0,3	0,3	0,0	0,2
b) Overige technici .....	0,7	1,2	1,0	0,5	0,7	0,6	0,5	0,8	0,6	0,2	0,2	0,2
Kunstonderwijs :												
a) Secundair .....	0,2	0,2	0,2	0,1	0,1	0,1	0,1	0,1	0,1	0,0	0,0	0,0
b) Hoger .....	0,4	0,3	0,4	0,2	0,1	0,1	0,2	0,1	0,2	0,1	0,0	0,0
Technisch of beroepsonderwijs met beperkt leerplan :												
a) Lager secundair .....	0,7	0,4	0,5	1,0	0,5	0,7	1,4	0,5	1,0	0,4	0,2	0,3
b) Hoger secundair .....	0,7	0,2	0,4	0,5	0,1	0,3	0,9	0,2	0,5	0,2	0,1	0,1
Hoger technisch onderwijs met beperkt leerplan :												
a) Lager secundair .....	0,5	0,1	0,3	0,3	0,1	0,2	0,4	0,1	0,3	0,1	0,0	0,1
Normaalonderwijs :	1,1	2,9	2,0	1,4	2,8	2,1	1,5	3,0	2,3	1,2	1,5	1,3
Universitair of gelijkgesteld onderwijs :	5,8	1,6	3,6	2,2	0,4	1,3	2,5	0,6	1,5	1,5	0,3	0,9
<b>Totaal :</b>	<b>26,1</b>	<b>20,7</b>	<b>23,2</b>	<b>21,3</b>	<b>16,6</b>	<b>18,9</b>	<b>22,3</b>	<b>17,6</b>	<b>19,9</b>	<b>11,7</b>	<b>8,0</b>	<b>9,8</b>
<i>Totale bevolking :</i>	<b>100,0</b>	<b>100,0</b>	<b>100,0</b>	<b>100,0</b>	<b>100,0</b>	<b>100,0</b>	<b>100,0</b>	<b>100,0</b>	<b>100,0</b>	<b>100,0</b>	<b>100,0</b>	<b>100,0</b>

Tabel 27. — BEVOLKING VAN 14 JAAR EN OUDER, DIE GEEN ONDERWIJS MET VOLLEDIG LEERPLAN MEER VOLGT, IN HET BEZIT VAN EEN GETUIGSCHRIFT, DIPLOMA OF BREVET VAN SECUNDAIR OF HOGER ONDERWIJS NAAR GESLACHT, STAAT VAN WERKZAAMHEID EN AARD VAN HET GETUIGSCHRIFT, DIPLOMA OF BREVET.

ABSOLUTE CIJFERS EN PROCENTUELE INDELING NAAR LEEFTIJDKlassen.

A. Mannen.

STAAT VAN WERKZAAMHEID EN AARD VAN HET GETUIGSCHRIFT, DIPLOMA OF BREVET	Absolute cijfers					Procentuele indeling naar leeftijdsklassen				
	14-24 jaar	25-44 jaar	45-64 jaar	65 jaar en ouder	Totaal	14-24 jaar	25-44 jaar	45-64 jaar	65 jaar en ouder	Totaal
<b>BEROEPSBEVOLKING.</b>										
<b>Algemeen secundair onderwijs.</b>										
Lagere graad .....	30 139	75 376	50 285	1 864	157 664	19,1	47,8	31,9	1,2	100,0
Hogere graad .....	24 556	73 842	48 672	2 624	149 694	16,4	49,3	32,5	1,8	100,0
<i>Totaal:</i>	<b>54 695</b>	<b>149 218</b>	<b>98 957</b>	<b>4 488</b>	<b>307 358</b>	<b>17,8</b>	<b>48,5</b>	<b>32,2</b>	<b>1,5</b>	<b>100,0</b>
<b>Technisch- of beroepsonderwijs (volledig leerplan).</b>										
Lager secundair onderwijs .....	86 797	104 087	36 025	556	227 465	38,2	45,8	15,8	0,2	100,0
Hoger secundair onderwijs .....	31 584	50 167	15 894	508	98 153	32,2	51,1	16,2	0,5	100,0
Hoger technisch onderwijs (technisch ingenieurs en architecten) .....	4 955	18 387	5 649	423	29 414	16,9	62,5	19,2	1,4	100,0
Hoger technisch onderwijs - Overige technici .....	5 404	13 786	4 054	234	23 478	23,0	58,7	17,3	1,0	100,0
<i>Totaal:</i>	<b>128 740</b>	<b>186 427</b>	<b>61 622</b>	<b>1 721</b>	<b>378 510</b>	<b>34,0</b>	<b>49,2</b>	<b>16,3</b>	<b>0,5</b>	<b>100,0</b>
<b>Kunstonderwijs.</b>										
Secundair kunstonderwijs .....	818	2 102	1 146	97	4 163	19,7	50,5	27,5	2,3	100,0
Hoger kunstonderwijs .....	956	4 796	2 948	293	8 993	10,6	53,3	32,8	3,3	100,0
<i>Totaal:</i>	<b>1 774</b>	<b>6 898</b>	<b>4 094</b>	<b>390</b>	<b>13 156</b>	<b>13,5</b>	<b>52,4</b>	<b>31,1</b>	<b>3,0</b>	<b>100,0</b>
<b>Technisch- of beroepsonderwijs (beperkt leerplan).</b>										
Lager secundair onderwijs .....	12 152	26 635	11 393	232	50 412	24,1	52,8	22,6	0,5	100,0
Hoger secundair onderwijs .....	5 014	16 251	7 063	211	28 539	17,6	56,9	24,8	0,7	100,0
Hoger technisch onderwijs .....	2 421	9 480	3 714	191	15 806	15,3	60,0	23,5	1,2	100,0
<i>Totaal:</i>	<b>19 587</b>	<b>52 366</b>	<b>22 170</b>	<b>634</b>	<b>94 757</b>	<b>20,7</b>	<b>55,2</b>	<b>23,4</b>	<b>0,7</b>	<b>100,0</b>
<b>Normaalonderwijs.</b>										
Kleuteronderwijs .....	—	—	—	—	—	—	—	—	—	—
Onderwijzer(es) .....	6 244	17 360	11 226	430	35 260	17,7	49,2	31,9	1,2	100,0
Regent(es) (Geag. Lag. Sec. Ond.) .....	2 474	15 681	2 827	78	21 060	11,7	74,5	13,4	0,4	100,0
<i>Totaal:</i>	<b>8 718</b>	<b>33 041</b>	<b>14 053</b>	<b>508</b>	<b>56 320</b>	<b>15,5</b>	<b>58,7</b>	<b>24,9</b>	<b>0,9</b>	<b>100,0</b>
<b>Universitair of gelijkgesteld onderwijs.</b>										
Studiën ambt bedienaar erediensdienst .....	120	3 354	4 728	602	8 804	1,4	38,1	53,7	6,8	100,0
Godgeleerdheid, godsdienstwetenschappen .....	22	524	509	75	1 130	1,9	46,4	45,1	6,6	100,0
Wijsbegeerte en letteren .....	931	4 763	2 692	143	8 529	10,9	55,8	31,6	1,7	100,0
Rechtsgeleerdheid en notariaat .....	387	6 570	4 690	827	12 474	3,1	52,7	37,6	6,6	100,0
Wetenschappen .....	919	6 027	1 827	129	8 902	10,3	67,7	20,5	1,5	100,0
Geneeskunde .....	473	12 741	8 114	1 522	22 850	2,1	55,7	35,5	6,7	100,0
Toegepaste wetenschappen .....	1 151	12 093	5 618	639	19 501	5,9	62,0	28,8	3,3	100,0
Landbouwkunde .....	70	1 339	1 109	89	2 607	2,7	51,4	42,5	3,4	100,0
Soc. Pol. Ekon. Wetenschappen .....	1 368	11 231	4 831	545	17 975	7,6	62,5	26,9	3,0	100,0
Opvoedingswet en psychologie .....	217	1 096	326	18	1 657	13,1	66,1	19,7	1,1	100,0
Univ. dipl. niet omschreven .....	161	1 343	777	103	2 384	6,8	56,3	32,6	4,3	100,0
Univ. dipl. buitenland .....	411	4 968	2 672	223	8 274	5,0	60,0	32,3	2,7	100,0
<i>Totaal:</i>	<b>6 230</b>	<b>66 049</b>	<b>37 893</b>	<b>4 915</b>	<b>115 087</b>	<b>5,4</b>	<b>57,4</b>	<b>32,9</b>	<b>4,3</b>	<b>100,0</b>
<i>Totaal van de beroepsbevolking:</i>	<b>219 744</b>	<b>493 999</b>	<b>238 789</b>	<b>12 656</b>	<b>965 188</b>	<b>22,8</b>	<b>51,2</b>	<b>24,7</b>	<b>1,3</b>	<b>100,0</b>



Tabel 27. — BEVOLKING VAN 14 JAAR EN OUDER, DIE GEEN ONDERWIJS MET VOLLEDIG LEERPLAN MEER VOLGT, IN HET BEZIT VAN EEN GETUIGSCHRIFT, DIPLOMA OF BREVET VAN SECUNDAIR OF HOGER ONDERWIJS, NAAR GESLACHT, STAAT VAN WERKZAAMHEID EN AARD VAN HET GETUIGSCHRIFT, DIPLOMA OF BREVET.

ABSOLUTE CIJFERS EN PROCENTUELE INDELING NAAR LEEFTIJDKlassen (vervolg).

A. Mannen.

STAAT VAN WERKZAAMHEID EN AARD VAN HET GETUIGSCHRIFT, DIPLOMA OF BREVET	Absolute cijfers					Procentuele indeling naar leeftijdsklassen				
	14-24 jaar	25-44 jaar	45-64 jaar	65 jaar en ouder	Totaal	14-24 jaar	25-44 jaar	45-64 jaar	65 jaar en ouder	Totaal
<b>BEVOLKING ZONDER BEROEP.</b>										
<b>Algemeen secundair onderwijs.</b>										
Lagere graad .....	882	805	4 552	11 866	18 105	4,9	4,5	25,1	65,5	100,0
Hogere graad .....	745	842	3 607	10 785	15 979	4,6	5,3	22,6	67,5	100,0
<i>Totaal :</i>	<b>1 627</b>	<b>1 647</b>	<b>8 159</b>	<b>22 651</b>	<b>34 084</b>	<b>4,8</b>	<b>4,8</b>	<b>23,9</b>	<b>66,5</b>	<b>100,0</b>
<b>Technisch- of beroepsonderwijs (volledig leerplan).</b>										
Lager secundair onderwijs .....	1 002	878	2 937	3 576	8 393	11,9	10,5	35,0	42,6	100,0
Hoger secundair onderwijs .....	348	353	1 104	2 077	3 882	9,0	9,1	28,4	53,5	100,0
Hoger technisch onderwijs (technisch ingenieurs en architekten) .....	65	69	264	790	1 188	5,5	5,8	22,2	66,5	100,0
Hoger technisch onderwijs - Overige technici .....	85	109	316	798	1 308	6,5	8,3	24,2	61,0	100,0
<i>Totaal :</i>	<b>1 500</b>	<b>1 409</b>	<b>4 621</b>	<b>7 241</b>	<b>14 771</b>	<b>10,2</b>	<b>9,5</b>	<b>31,3</b>	<b>49,0</b>	<b>100,0</b>
<b>Kunstonderwijs.</b>										
Secundair kunstonderwijs .....	38	35	101	291	465	8,2	7,5	21,7	62,6	100,0
Hoger kunstonderwijs .....	41	57	196	647	941	4,4	6,1	20,8	68,7	100,0
<i>Totaal :</i>	<b>79</b>	<b>92</b>	<b>297</b>	<b>938</b>	<b>1 406</b>	<b>5,6</b>	<b>6,6</b>	<b>21,1</b>	<b>66,7</b>	<b>100,0</b>
<b>Technisch- of beroepsonderwijs (beperkt leerplan).</b>										
Lager secundair onderwijs .....	104	227	1 025	1 480	2 836	3,7	8,0	36,1	52,2	100,0
Hoger secundair onderwijs .....	59	62	456	1 024	1 601	3,7	3,9	28,5	63,9	100,0
Hoger technisch onderwijs .....	28	37	225	638	928	3,0	4,0	24,2	68,8	100,0
<i>Totaal :</i>	<b>191</b>	<b>326</b>	<b>1 706</b>	<b>3 142</b>	<b>5 365</b>	<b>3,6</b>	<b>6,1</b>	<b>31,8</b>	<b>58,5</b>	<b>100,0</b>
<b>Normaalonderwijs.</b>										
Kleuteronderwijs .....	—	—	—	—	—	—	—	—	—	—
Onderwijzer(es) .....	59	121	2 448	5 000	7 628	0,8	1,6	32,1	65,5	100,0
Regent(es) (Geag. Lag. Sec. Ond.) .....	11	54	227	499	791	1,4	6,8	28,7	63,1	100,0
<i>Totaal :</i>	<b>70</b>	<b>175</b>	<b>2 675</b>	<b>5 499</b>	<b>8 419</b>	<b>0,8</b>	<b>2,1</b>	<b>31,8</b>	<b>65,3</b>	<b>100,0</b>
<b>Universitair of gelijkgesteld onderwijs.</b>										
Studiën ambt bedienaar erediens .....	9	356	834	1 275	2 474	0,4	14,4	33,7	51,5	100,0
Godgeleerdheid, godsdienstwetenschappen .....	—	14	20	21	55	—	25,4	36,4	38,2	100,0
Wijsbegeerte en letteren .....	28	83	163	477	751	3,7	11,1	21,7	63,5	100,0
Rechtsgeleerdheid en notariaat .....	32	81	183	804	1 100	2,9	7,4	16,6	73,1	100,0
Wetenschappen .....	39	51	89	396	575	6,8	8,9	15,5	68,8	100,0
Geneeskunde .....	13	64	165	754	996	1,3	6,4	16,6	75,7	100,0
Toegepaste wetenschappen .....	23	53	558	2 067	2 701	0,8	2,0	20,7	76,5	100,0
Landbouwkunde .....	8	11	69	283	371	2,2	2,9	18,6	76,3	100,0
Soc. Pol. Ekon. Wetenschappen .....	67	98	266	1 123	1 554	4,3	6,3	17,1	72,3	100,0
Opvoedingswet en psychologie .....	11	19	39	83	152	7,2	12,5	25,7	54,6	100,0
Univ. dipl. niet omschreven .....	7	42	64	288	401	1,7	10,5	16,0	71,8	100,0
Univ. dipl. buitenland .....	27	102	186	502	817	3,3	12,5	22,8	61,4	100,0
<i>Totaal :</i>	<b>264</b>	<b>974</b>	<b>2 636</b>	<b>8 073</b>	<b>11 947</b>	<b>2,2</b>	<b>8,1</b>	<b>22,1</b>	<b>67,6</b>	<b>100,0</b>
<i>Totaal van de bevolking zonder beroep :</i>	<b>3 731</b>	<b>4 623</b>	<b>20 094</b>	<b>47 544</b>	<b>75 992</b>	<b>4,9</b>	<b>6,1</b>	<b>26,4</b>	<b>62,6</b>	<b>100,0</b>
<i>Algemeen totaal :</i>	<b>223 475</b>	<b>498 622</b>	<b>258 883</b>	<b>60 200</b>	<b>1 041 180</b>	<b>21,5</b>	<b>47,9</b>	<b>24,8</b>	<b>5,8</b>	<b>100,0</b>

Tabel 27. — BEVOLKING VAN 14 JAAR EN OUDER, DIE GEEN ONDERWIJS MET VOLLEDIG LEERPLAN MEER VOLGT, IN HET BEZIT VAN EEN GETUIGSCHRIFT, DIPLOMA OF BREVET VAN SECUNDAIR OF HOGER ONDERWIJS, NAAR GESLACHT, STAAT VAN WERKZAAMHEID EN AARD VAN HET GETUIGSCHRIFT, DIPLOMA OF BREVET.  
ABSOLUTE CIJFERS EN PROCENTUELE INDELING NAAR LEEFTIJDKlassen.  
B. Vrouwen.

STAAT VAN WERKZAAMHEID EN AARD VAN HET GETUIGSCHRIFT, DIPLOMA OF BREVET	Absolute cijfers					Procentuele indeling naar leeftijdsklassen				
	14-24 jaar	25-44 jaar	45-64 jaar	65 jaar en ouder	Totaal	14-24 jaar	25-44 jaar	45-64 jaar	65 jaar en ouder	Totaal
<b>BEROEPSBEVOLKING.</b>										
<b>Algemeen secundair onderwijs.</b>										
Lagere graad .....	32 212	41 886	15 833	794	90 725	35,5	46,2	17,4	0,9	100,0
Hogere graad .....	22 222	24 410	8 469	483	55 584	40,0	43,9	15,2	0,9	100,0
<i>Totaal :</i>	<b>54 434</b>	<b>66 296</b>	<b>24 302</b>	<b>1 277</b>	<b>146 309</b>	<b>37,2</b>	<b>45,3</b>	<b>16,6</b>	<b>0,9</b>	<b>100,0</b>
<b>Technisch- of beroepsonderwijs (volledig leerplan).</b>										
Lager secundair onderwijs .....	46 368	33 441	8 420	309	88 538	52,4	37,8	9,5	0,3	100,0
Hoger secundair onderwijs .....	29 688	24 726	6 573	285	61 272	48,4	40,4	10,7	0,5	100,0
Hoger technisch onderwijs (technisch ingenieurs en architecten) .....	721	642	73	9	1 445	49,9	44,4	5,1	0,6	100,0
Hoger technisch onderwijs - Overige technici .....	9 936	13 427	4 704	147	28 214	35,2	47,6	16,7	0,5	100,0
<i>Totaal :</i>	<b>86 713</b>	<b>72 236</b>	<b>19 770</b>	<b>750</b>	<b>179 469</b>	<b>48,3</b>	<b>40,3</b>	<b>11,0</b>	<b>0,4</b>	<b>100,0</b>
<b>Kunstonderwijs.</b>										
Secundair kunstonderwijs .....	602	747	321	29	1 699	35,4	44,0	18,9	1,7	100,0
Hoger kunstonderwijs .....	690	1 551	794	56	3 091	22,3	50,2	25,7	1,8	100,0
<i>Totaal :</i>	<b>1 292</b>	<b>2 298</b>	<b>1 115</b>	<b>85</b>	<b>4 790</b>	<b>26,9</b>	<b>48,0</b>	<b>23,3</b>	<b>1,8</b>	<b>100,0</b>
<b>Technisch- of beroepsonderwijs (beperkt leerplan).</b>										
Lager secundair onderwijs .....	5 091	5 431	1 434	59	12 015	42,4	45,2	11,9	0,5	100,0
Hoger secundair onderwijs .....	1 785	1 752	530	27	4 094	43,6	42,8	12,9	0,7	100,0
Hoger technisch onderwijs .....	1 201	1 084	280	6	2 571	46,7	42,2	10,9	0,2	100,0
<i>Totaal :</i>	<b>8 077</b>	<b>8 267</b>	<b>2 244</b>	<b>92</b>	<b>18 680</b>	<b>43,2</b>	<b>44,3</b>	<b>12,0</b>	<b>0,5</b>	<b>100,0</b>
<b>Normaalonderwijs.</b>										
Kleuteronderwijs .....	6 359	11 094	3 609	137	21 199	30,0	52,3	17,0	0,7	100,0
Onderwijzer(es) .....	10 676	19 040	10 156	484	40 356	26,4	47,2	25,2	1,2	100,0
Regent(es) (Geag. Lag. Sec. Ond.) .....	7 814	21 409	5 305	162	34 690	22,5	61,7	15,3	0,5	100,0
<i>Totaal :</i>	<b>24 849</b>	<b>51 543</b>	<b>19 070</b>	<b>783</b>	<b>96 245</b>	<b>25,8</b>	<b>53,6</b>	<b>19,8</b>	<b>0,8</b>	<b>100,0</b>
<b>Universitair of gelijkgesteld onderwijs.</b>										
Studiën ambt bedienaar eredienst .....	57	138	78	12	285	20,0	48,4	27,4	4,2	100,0
Godgeleerdheid, godsdienstwetenschappen .....	40	100	42	1	183	21,9	54,6	22,9	0,6	100,0
Wijsbegeerte en letteren .....	1 197	2 804	824	21	4 846	24,7	57,9	17,0	0,4	100,0
Rechtsgeleerdheid en notariaat .....	171	789	220	16	1 196	14,3	66,0	18,4	1,3	100,0
Wetenschappen .....	686	1 738	272	9	2 705	25,4	64,2	10,1	0,3	100,0
Geneeskunde .....	853	3 593	1 234	101	5 781	14,8	62,2	21,3	1,7	100,0
Toegepaste wetenschappen .....	34	133	36	3	206	16,5	64,5	17,5	1,5	100,0
Landbouwkunde .....	9	19	13	2	43	20,9	44,2	30,2	4,7	100,0
Soc. Pol. Ekon. Wetenschappen .....	545	1 483	292	9	2 329	23,4	63,7	12,5	0,4	100,0
Opvoedingswet en psychologie .....	304	814	126	3	1 247	24,4	65,3	10,1	0,2	100,0
Univ. dipl. niet omschreven .....	83	248	104	6	441	18,8	56,2	23,6	1,4	100,0
Univ. dipl. buitenland .....	295	1 207	461	34	1 997	14,8	60,4	23,1	1,7	100,0
<i>Totaal :</i>	<b>4 274</b>	<b>13 066</b>	<b>3 702</b>	<b>217</b>	<b>21 259</b>	<b>20,1</b>	<b>61,5</b>	<b>17,4</b>	<b>1,0</b>	<b>100,0</b>
<i>Totaal van de beroepsbevolking :</i>	<b>179 639</b>	<b>213 706</b>	<b>70 203</b>	<b>3 204</b>	<b>466 752</b>	<b>38,5</b>	<b>45,8</b>	<b>15,0</b>	<b>0,7</b>	<b>100,0</b>

Tabel 27. — BEVOLKING VAN 14 JAAR EN OUDER, DIE GEEN ONDERWIJS MET VOLLEDIG LEERPLAN MEER VOLGT, IN HET BEZIT VAN EEN GETUIGSCHRIFT, DIPLOMA OF BREVET VAN SECUNDAIR OF HOGER ONDERWIJS, NAAR GESLACHT, STAAT VAN WERKZAAMHEID EN AARD VAN HET GETUIGSCHRIFT, DIPLOMA OF BREVET.  
ABSOLUTE CIJFERS EN PROCENTUELE INDELING NAAR LEEFTIJDCLASSSEN (vervolg).  
B. Vrouwen.

STAAT VAN WERKZAAMHEID EN AARD VAN HET GETUIGSCHRIFT, DIPLOMA OF BREVET	Absolute cijfers					Procentuele indeling naar leeftijdsklassen				
	14-24 jaar	25-44 jaar	45-64 jaar	65 jaar en ouder	Totaal	14-24 jaar	25-44 jaar	45-64 jaar	65 jaar en ouder	Totaal
<b>BEVOLKING ZONDER BEROEP.</b>										
<b>Algemeen secundair onderwijs.</b>										
Lagere graad .....	10 094	48 483	36 962	14 471	110 010	9,2	44,1	33,6	13,1	100,0
Hogere graad .....	4 950	25 294	17 437	7 250	54 931	9,0	46,1	31,7	13,2	100,0
<i>Totaal:</i>	<b>15 044</b>	<b>73 777</b>	<b>54 399</b>	<b>21 721</b>	<b>164 941</b>	<b>9,1</b>	<b>44,7</b>	<b>33,0</b>	<b>13,2</b>	<b>100,0</b>
<b>Technisch- of beroepsonderwijs (volledig leerplan).</b>										
Lager secundair onderwijs .....	15 709	53 143	20 813	4 277	93 942	16,7	56,6	22,2	4,5	100,0
Hoger secundair onderwijs .....	6 069	23 517	10 359	2 770	42 715	14,2	55,1	24,2	6,5	100,0
Hoger technisch onderwijs (technisch ingenieurs en architekten) .....	75	322	71	14	482	15,6	66,8	14,7	2,9	100,0
Hoger technisch onderwijs – Overige technici .....	1 160	6 393	3 160	992	11 705	9,9	54,6	27,0	8,5	100,0
<i>Totaal:</i>	<b>23 013</b>	<b>83 375</b>	<b>34 403</b>	<b>8 053</b>	<b>148 844</b>	<b>15,5</b>	<b>56,0</b>	<b>23,1</b>	<b>5,4</b>	<b>100,0</b>
<b>Kunstonderwijs.</b>										
Secundair kunstonderwijs .....	272	932	758	341	2 303	11,8	40,5	32,9	14,8	100,0
Hoger kunstonderwijs .....	248	1 190	1 096	537	3 071	8,1	38,7	35,7	17,5	100,0
<i>Totaal:</i>	<b>520</b>	<b>2 122</b>	<b>1 854</b>	<b>878</b>	<b>5 374</b>	<b>9,7</b>	<b>39,5</b>	<b>34,5</b>	<b>16,3</b>	<b>100,0</b>
<b>Technisch- of beroepsonderwijs (beperkt leerplan).</b>										
Lager secundair onderwijs .....	1 549	5 542	2 727	639	10 457	14,8	53,0	26,1	6,1	100,0
Hoger secundair onderwijs .....	286	1 232	727	203	2 448	11,7	50,3	29,7	8,3	100,0
Hoger technisch onderwijs .....	172	721	277	83	1 253	13,7	57,6	22,1	6,6	100,0
<i>Totaal:</i>	<b>2 007</b>	<b>7 495</b>	<b>3 731</b>	<b>925</b>	<b>14 158</b>	<b>14,2</b>	<b>52,9</b>	<b>26,4</b>	<b>6,5</b>	<b>100,0</b>
<b>Normaalonderwijs.</b>										
Kleuteronderwijs .....	475	3 015	2 274	2 434	8 198	5,8	36,8	27,7	29,7	100,0
Onderwijzer(es) .....	673	4 512	8 672	9 412	23 269	2,9	19,4	37,3	40,4	100,0
Regent(es) (Geag. Lag. Sec. Ond.) .....	582	6 992	4 054	2 101	13 729	4,3	50,9	29,5	15,3	100,0
<i>Totaal:</i>	<b>1 730</b>	<b>14 519</b>	<b>15 000</b>	<b>13 947</b>	<b>45 196</b>	<b>3,8</b>	<b>32,1</b>	<b>33,2</b>	<b>30,9</b>	<b>100,0</b>
<b>Universitair of gelijkgesteld onderwijs.</b>										
Stu dien ambt bedienaar erediens t .....	9	46	26	24	105	8,6	43,8	24,7	22,9	100,0
Godgeleerdheid, godsdienstwetenschappen .....	6	23	8	2	39	15,4	59,0	20,5	5,1	100,0
Wijsbegeerte en letteren .....	131	747	428	137	1 443	9,1	51,8	29,6	9,5	100,0
Rechtsgeleerdheid en notariaat .....	28	309	113	30	480	5,8	64,4	23,5	6,3	100,0
Wetenschappen .....	57	369	138	75	639	8,9	57,8	21,6	11,7	100,0
Geneeskunde .....	67	781	326	149	1 323	5,1	59,0	24,6	11,3	100,0
Toegepaste wetenschappen .....	5	47	16	16	84	5,9	55,9	19,1	19,1	100,0
Landbouwkunde .....	1	20	5	13	39	2,6	51,3	12,8	33,3	100,0
Soc. Pol. Ekon. Wetenschappen .....	80	683	256	80	1 099	7,3	62,1	23,3	7,3	100,0
Opvoedingswet en psychologie .....	51	267	69	39	426	12,0	62,7	16,2	9,1	100,0
Univ. dipl. niet omschreven .....	15	110	75	39	239	6,3	46,0	31,4	16,3	100,0
Univ. dipl. buitenland .....	220	1 719	758	331	3 028	7,3	56,8	25,0	10,9	100,0
<i>Totaal:</i>	<b>670</b>	<b>5 121</b>	<b>2 218</b>	<b>935</b>	<b>8 944</b>	<b>7,5</b>	<b>57,3</b>	<b>24,8</b>	<b>10,4</b>	<b>100,0</b>
<i>Totaal van de bevolking zonder beroep:</i>	<b>42 984</b>	<b>186 409</b>	<b>111 605</b>	<b>46 459</b>	<b>387 457</b>	<b>11,1</b>	<b>48,1</b>	<b>28,8</b>	<b>12,0</b>	<b>100,0</b>
<i>Algemeen totaal:</i>	<b>222 623</b>	<b>400 115</b>	<b>181 808</b>	<b>49 663</b>	<b>854 209</b>	<b>26,1</b>	<b>46,8</b>	<b>21,3</b>	<b>5,8</b>	<b>100,0</b>

Tabel 27. — BEVOLKING VAN 14 JAAR EN OUDER, DIE GEEN ONDERWIJS MET VOLLEDIG LEERPLAN MEER VOLGT, IN HET BEZIT VAN EEN GETUIGSCHRIFT, DIPLOMA OF BREVET VAN SECUNDAIR OF HOGER ONDERWIJS, NAAR GESLACHT, STAAT VAN WERKZAAMHEID EN AARD VAN HET GETUIGSCHRIFT, DIPLOMA OF BREVET.

ABSOLUTE CIJFERS EN PROCENTUELE INDELING NAAR LEEFTIJDKlassen.

C. Totaal.

STAAT VAN WERKZAAMHEID EN AARD VAN HET GETUIGSCHRIFT, DIPLOMA OF BREVET	Absolute cijfers					Procentuele indeling naar leeftijdsklassen				
	14-24 jaar	25-44 jaar	45-64 jaar	65 jaar en ouder	Totaal	14-24 jaar	25-44 jaar	45-64 jaar	65 jaar en ouder	Totaal
<b>BEROEPSBEVOLKING.</b>										
<b>Algemeen secundair onderwijs.</b>										
Lagere graad .....	62 351	117 262	66 118	2 658	248 389	25,1	47,2	26,6	1,1	100,0
Hogere graad .....	46 778	98 252	57 141	3 107	205 278	22,8	47,9	27,8	1,5	100,0
<i>Totaal :</i>	<b>109 129</b>	<b>215 514</b>	<b>123 259</b>	<b>5 765</b>	<b>453 667</b>	<b>24,0</b>	<b>47,5</b>	<b>27,2</b>	<b>1,3</b>	<b>100,0</b>
<b>Technisch- of beroepsonderwijs (volledig leerplan).</b>										
Lager secundair onderwijs .....	133 165	137 528	44 445	865	316 003	42,1	43,5	14,1	0,3	100,0
Hoger secundair onderwijs .....	61 272	74 893	22 467	793	159 425	38,4	47,0	14,1	0,5	100,0
Hoger technisch onderwijs (technisch ingenieurs en architekten) .....	5 676	19 029	5 722	432	30 859	18,4	61,7	18,5	1,4	100,0
Hoger technisch onderwijs - Overige technici .....	15.340	27 213	8 758	381	51 692	29,7	52,7	16,9	0,7	100,0
<i>Totaal :</i>	<b>215 453</b>	<b>258 663</b>	<b>81 392</b>	<b>2 471</b>	<b>557 979</b>	<b>38,6</b>	<b>46,4</b>	<b>14,6</b>	<b>0,4</b>	<b>100,0</b>
<b>Kunstonderwijs.</b>										
Secundair kunstonderwijs .....	1 420	2 849	1 467	126	5 862	24,2	48,6	25,0	2,2	100,0
Hoger kunstonderwijs .....	1 646	6 347	3 742	349	12 084	13,6	52,5	31,0	2,9	100,0
<i>Totaal :</i>	<b>3 066</b>	<b>9 196</b>	<b>5 209</b>	<b>475</b>	<b>17 946</b>	<b>17,1</b>	<b>51,2</b>	<b>29,0</b>	<b>2,7</b>	<b>100,0</b>
<b>Technisch- of beroepsonderwijs (beperkt leerplan).</b>										
Lager secundair onderwijs .....	17 243	32 066	12 827	291	62 427	27,6	51,4	20,5	0,5	100,0
Hoger secundair onderwijs .....	6 799	18 003	7 593	238	32 633	20,8	55,2	23,3	0,7	100,0
Hoger technisch onderwijs .....	3 622	10 564	3 994	197	18 377	19,7	57,5	21,7	1,1	100,0
<i>Totaal :</i>	<b>27 664</b>	<b>60 633</b>	<b>24 414</b>	<b>726</b>	<b>113 437</b>	<b>24,4</b>	<b>53,5</b>	<b>21,5</b>	<b>0,6</b>	<b>100,0</b>
<b>Normaalonderwijs.</b>										
Kleuteronderwijs .....	6 359	11 094	3 609	137	21 199	30,0	52,3	17,0	0,7	100,0
Onderwijzer(es) .....	16 920	36 400	21 382	914	75 616	20,8	55,2	23,3	0,7	100,0
Regent(es) (Geag. Lag. Sec. Ond.) .....	10 288	37 090	8 132	240	55 750	18,5	66,5	14,6	0,4	100,0
<i>Totaal :</i>	<b>33 567</b>	<b>84 584</b>	<b>33 123</b>	<b>1 291</b>	<b>152 565</b>	<b>22,0</b>	<b>55,4</b>	<b>21,7</b>	<b>0,9</b>	<b>100,0</b>
<b>Universitair of gelijkgesteld onderwijs.</b>										
Studiën ambt bedienaar eredienst .....	177	3 492	4 806	614	9 089	1,9	38,4	52,9	6,8	100,0
Godgeleerdheid, godsdienstwetenschappen .....	62	624	551	76	1 313	4,7	47,5	42,0	5,8	100,0
Wijsbegeerte en letteren .....	2 128	7 567	3 516	164	13 375	15,9	56,6	26,3	1,2	100,0
Rechtsgeleerdheid en notariaat .....	558	7 359	4 910	843	13 670	4,1	53,8	35,9	6,2	100,0
Wetenschappen .....	1 605	7 765	2 099	138	11 607	13,8	66,9	18,1	1,2	100,0
Geneeskunde .....	1 326	16 334	9 348	1 623	28 631	4,6	57,1	32,6	5,7	100,0
Toegepaste wetenschappen .....	1 185	12 226	5 654	642	19 707	6,0	62,0	28,7	3,3	100,0
Landbouwkunde .....	79	1 358	1 122	91	2 650	3,0	51,3	42,3	3,4	100,0
Soc. Pol. Ekon. Wetenschappen .....	1 913	12 714	5 123	554	20 304	9,4	62,6	25,3	2,7	100,0
Opvoedingswet en psychologie .....	521	1 910	452	21	2 904	17,9	65,8	15,6	0,7	100,0
Univ. dipl. niet omschreven .....	244	1 591	881	109	2 825	8,6	56,3	31,2	3,9	100,0
Univ. dipl. buitenland .....	706	6 175	3 133	257	10 271	6,9	60,1	30,5	2,5	100,0
<i>Totaal :</i>	<b>10 504</b>	<b>79 115</b>	<b>41 595</b>	<b>5 132</b>	<b>136 346</b>	<b>7,7</b>	<b>58,0</b>	<b>30,5</b>	<b>3,8</b>	<b>100,0</b>
<i>Totaal van de beroepsbevolking :</i>	<b>399 383</b>	<b>707 705</b>	<b>308 992</b>	<b>15 860</b>	<b>1 431 940</b>	<b>27,9</b>	<b>49,4</b>	<b>21,6</b>	<b>1,1</b>	<b>100,0</b>

Tabel 27. — BEVOLKING VAN 14 JAAR EN OUDER, DIE GEEN ONDERWIJS MET VOLLEDIG LEERPLAN MEER VOLGT, IN HET BEZIT VAN EEN GETUIGSCHRIFT, DIPLOMA OF BREVET VAN SECUNDAIR OF HOGER ONDERWIJS, NAAR GESLACHT, STAAT VAN WERKZAAMHEID EN AARD VAN HET GETUIGSCHRIFT, DIPLOMA OF BREVET.

ABSOLUTE CIJFERS EN PROCENTUELE INDELING NAAR LEEFTIJDSClassen (vervolg).

C. Totaal.

STAAT VAN WERKZAAMHEID EN AARD VAN HET GETUIGSCHRIFT, DIPLOMA OF BREVET	Absolute cijfers					Procentuele indeling naar leeftijdsklassen				
	14-24 jaar	25-44 jaar	45-64 jaar	65 jaar en ouder	Totaal	14-24 jaar	25-44 jaar	45-64 jaar	65 jaar en ouder	Totaal
<b>BEVOLKING ZONDER BEROEP.</b>										
<b>Algemeen secundair onderwijs.</b>										
Lagere graad .....	10 976	49 288	41 514	26 337	128 115	8,6	38,5	32,4	20,5	100,0
Hogere graad .....	5 695	26 136	21 044	18 035	70 910	8,0	36,9	29,7	25,4	100,0
<i>Totaal :</i>	<b>16 671</b>	<b>75 424</b>	<b>62 558</b>	<b>44 372</b>	<b>199 025</b>	<b>8,4</b>	<b>37,9</b>	<b>31,4</b>	<b>22,3</b>	<b>100,0</b>
<b>Technisch- of beroepsonderwijs (volledig leerplan).</b>										
Lager secundair onderwijs .....	16 711	54 021	23 750	7 853	102 335	16,3	52,8	23,2	7,7	100,0
Hoger secundair onderwijs .....	6 417	23 870	11 463	4 847	46 597	13,8	51,2	24,6	10,4	100,0
Hoger technisch onderwijs (technisch ingenieurs en architecten) .....	140	391	335	804	1 670	8,4	23,4	20,1	48,1	100,0
Hoger technisch onderwijs - Overige technici .....	1 245	6 502	3 476	1 790	13 013	9,6	50,0	26,7	13,7	100,0
<i>Totaal :</i>	<b>24 513</b>	<b>84 784</b>	<b>39 024</b>	<b>15 294</b>	<b>163 615</b>	<b>15,0</b>	<b>51,8</b>	<b>23,8</b>	<b>9,4</b>	<b>100,0</b>
<b>Kunstonderwijs.</b>										
Secundair kunstonderwijs .....	310	967	859	632	2 768	11,2	34,9	31,1	22,8	100,0
Hoger kunstonderwijs .....	289	1 247	1 292	1 184	4 012	7,2	31,1	32,2	29,5	100,0
<i>Totaal :</i>	<b>599</b>	<b>2 214</b>	<b>2 151</b>	<b>1 816</b>	<b>6 780</b>	<b>8,8</b>	<b>32,7</b>	<b>31,7</b>	<b>26,8</b>	<b>100,0</b>
<b>Technisch- of beroepsonderwijs (beperkt leerplan).</b>										
Lager secundair onderwijs .....	1 653	5 769	3 752	2 119	13 293	12,4	43,4	28,2	16,0	100,0
Hoger secundair onderwijs .....	345	1 294	1 183	1 227	4 049	8,5	32,0	29,2	30,3	100,0
Hoger technisch onderwijs .....	200	758	502	721	2 181	9,2	34,7	23,0	33,1	100,0
<i>Totaal :</i>	<b>2 198</b>	<b>7 821</b>	<b>5 437</b>	<b>4 067</b>	<b>19 523</b>	<b>11,3</b>	<b>40,1</b>	<b>27,8</b>	<b>20,8</b>	<b>100,0</b>
<b>Normaalonderwijs.</b>										
Kleuteronderwijs .....	475	3 015	2 274	2 434	8 198	5,8	36,8	27,7	29,7	100,0
Onderwijzer(es) .....	732	4 633	11 120	14 412	30 897	2,4	15,0	36,0	46,6	100,0
Regent(es) (Geag. Lag. Sec. Ond.) .....	593	7 046	4 281	2 600	14 520	4,1	48,5	29,5	17,9	100,0
<i>Totaal :</i>	<b>1 800</b>	<b>14 694</b>	<b>17 675</b>	<b>19 446</b>	<b>53 615</b>	<b>3,3</b>	<b>27,4</b>	<b>33,0</b>	<b>36,3</b>	<b>100,0</b>
<b>Universitair of gelijkgesteld onderwijs.</b>										
Studiën ambt bedienaar eredienst .....	18	402	860	1 299	2 579	0,7	15,6	33,3	50,4	100,0
Godgeleerdheid, godsdienstwetenschappen .....	6	37	28	23	94	6,4	39,3	29,8	24,5	100,0
Wijsbegeerte en letteren .....	159	830	591	614	2 194	7,3	37,8	26,9	28,0	100,0
Rechtsgeleerdheid en notariaat .....	60	390	296	834	1 580	3,8	24,7	18,7	52,8	100,0
Wetenschappen .....	96	420	227	471	1 214	7,9	34,6	18,7	38,8	100,0
Geneeskunde .....	80	845	491	903	2 319	3,5	36,4	21,2	38,9	100,0
Toegepaste wetenschappen .....	28	100	574	2 083	2 785	1,0	3,6	20,6	74,8	100,0
Landbouwkunde .....	9	31	74	296	410	2,2	7,6	18,0	72,2	100,0
Soc. Pol. Ekon. Wetenschappen .....	147	781	522	1 203	2 653	5,5	29,4	19,7	45,4	100,0
Opvoedingswet en psychologie .....	62	286	108	122	578	10,7	49,5	18,7	21,1	100,0
Univ. dipl. niet omschreven .....	22	152	139	327	640	3,4	23,8	21,7	51,1	100,0
Univ. dipl. buitenland .....	247	1 821	944	833	3 845	6,4	47,4	24,5	21,7	100,0
<i>Totaal :</i>	<b>934</b>	<b>6 095</b>	<b>4 854</b>	<b>9 008</b>	<b>20 891</b>	<b>4,5</b>	<b>29,2</b>	<b>23,2</b>	<b>43,1</b>	<b>100,0</b>
<i>Totaal van de bevolking zonder beroep :</i>	<b>46 715</b>	<b>191 032</b>	<b>131 699</b>	<b>94 003</b>	<b>463 449</b>	<b>10,1</b>	<b>41,2</b>	<b>28,4</b>	<b>20,3</b>	<b>100,0</b>
<i>Algemeen totaal :</i>	<b>446 098</b>	<b>898 737</b>	<b>440 691</b>	<b>109 863</b>	<b>1 895 389</b>	<b>23,5</b>	<b>47,4</b>	<b>23,3</b>	<b>5,8</b>	<b>100,0</b>

Tabel 28. — BEVOLKING VAN 14 JAAR EN OUDER, DIE GEEN ONDERWIJS MET VOLLEDIG LEERPLAN MEER VOLGT, IN HET BEZIT VAN EEN GETUIGSCHRIFT, DIPLOMA OF BREVET VAN SECUNDAIR OF HOGER ONDERWIJS, NAAR GESLACHT, STAAT VAN WERKZAAMHEID EN AARD VAN HET GETUIGSCHRIFT, DIPLOMA OF BREVET.

ABSOLUTE CIJFERS PER PROVINCIE EN TAALGEBIED.

A. Mannen.

STAAT VAN WERKZAAMHEID EN AARD VAN HET GETUIGSCHRIFT, DIPLOMA OF BREVET	Provincie Antwerpen	Provincie Brabant	Provincie Henegouwen	Provincie Luik	Provincie Limburg	Provincie Luxemburg	Provincie Namen	Provincie Oost-Vlaanderen	Provincie West-Vlaanderen	Brussel-Hoofdstad	Nederlands taalgebied	Frans taalgebied	Duits taalgebied	Het Rijk
<b>BEROEPSBEVOLKING.</b>														
<b>Algemeen secundair onderwijs.</b>														
Lagere graad .....	22 035	42 322	21 087	17 869	6 757	3 733	7 710	19 702	16 449	22 222	80 382	54 195	865	157 664
Hogere graad .....	26 090	46 308	13 677	14 443	7 976	2 807	5 748	17 716	14 929	24 068	84 050	41 012	564	149 694
<i>Totaal:</i>	<b>48 125</b>	<b>88 630</b>	<b>34 764</b>	<b>32 312</b>	<b>14 733</b>	<b>6 540</b>	<b>13 458</b>	<b>37 418</b>	<b>31 378</b>	<b>46 290</b>	<b>164 432</b>	<b>95 207</b>	<b>1 429</b>	<b>307 358</b>
<b>Technisch- of beroepsonderw. (voll. leerplan).</b>														
Lager secundair onderwijs .....	39 302	38 846	26 355	26 384	22 546	4 120	7 566	30 872	31 474	12 664	145 054	69 126	621	227 465
Hoger secundair onderwijs .....	16 653	20 762	11 680	11 101	6 279	1 658	3 511	15 009	11 500	9 073	58 627	30 258	195	98 153
Hoger technisch onderwijs (technisch ingenieurs en architecten) .....	4 765	8 336	3 646	2 730	1 352	485	944	4 136	3 020	4 417	16 234	8 658	105	29 414
Hoger technisch onderwijs - Overige technici .....	3 892	6 010	2 539	2 218	1 464	278	749	3 379	2 949	3 255	13 727	6 455	41	23 478
<i>Totaal:</i>	<b>64 612</b>	<b>73 954</b>	<b>44 220</b>	<b>42 433</b>	<b>31 641</b>	<b>6 541</b>	<b>12 770</b>	<b>53 396</b>	<b>48 943</b>	<b>29 409</b>	<b>233 642</b>	<b>114 497</b>	<b>962</b>	<b>378 510</b>
<b>Kunstonderwijs.</b>														
Secundair kunstonderwijs .....	678	1 260	544	476	170	44	153	492	346	769	2 065	1 323	6	4 163
Hoger kunstonderwijs .....	1 331	3 027	973	1 110	350	106	270	1 163	663	2 008	4 237	2 728	20	8 993
<i>Totaal:</i>	<b>2 009</b>	<b>4 287</b>	<b>1 517</b>	<b>1 586</b>	<b>520</b>	<b>150</b>	<b>423</b>	<b>1 655</b>	<b>1 009</b>	<b>2 777</b>	<b>6 302</b>	<b>4 051</b>	<b>26</b>	<b>13 156</b>
<b>Technisch- of beroepsonderwijs (bep. leerplan).</b>														
Lager secundair onderwijs .....	8 317	9 241	10 681	5 346	2 165	545	1 978	7 527	4 612	3 522	27 169	19 614	107	50 412
Hoger secundair onderwijs .....	4 705	6 933	5 523	4 045	979	271	1 064	3 386	1 633	3 116	13 575	11 793	55	28 539
Hoger technisch onderwijs .....	2 601	4 103	2 801	2 144	578	146	561	1 793	1 079	2 093	7 503	6 183	27	15 806
<i>Totaal:</i>	<b>15 623</b>	<b>20 277</b>	<b>19 005</b>	<b>11 535</b>	<b>3 722</b>	<b>962</b>	<b>3 603</b>	<b>12 706</b>	<b>7 324</b>	<b>8 731</b>	<b>48 247</b>	<b>37 590</b>	<b>189</b>	<b>94 757</b>
<b>Normaalonderwijs.</b>														
Kleuteronderwijs .....	—	—	—	—	—	—	—	—	—	—	—	—	—	—
Onderwijzer(es) .....	5 425	7 468	4 638	3 428	3 003	1 233	1 656	4 451	3 958	3 045	20 341	11 639	235	35 260
Regent(es) (Geag. Lag. Sec. Ond.) .....	3 306	4 121	2 877	2 266	1 622	802	1 170	2 580	2 316	1 628	11 764	7 560	108	21 060
<i>Totaal:</i>	<b>8 731</b>	<b>11 589</b>	<b>7 515</b>	<b>5 694</b>	<b>4 625</b>	<b>2 035</b>	<b>2 826</b>	<b>7 031</b>	<b>6 274</b>	<b>4 673</b>	<b>32 105</b>	<b>19 199</b>	<b>343</b>	<b>56 320</b>
<b>Universitair of gelijkgesteld onderwijs.</b>														
Studiën ambt bedienaar erediens .....	1 346	1 660	972	848	838	398	497	1 124	1 121	634	5 242	2 872	56	8 804
Godgeleerdheid, godsdienstwetenschappen .....	150	262	145	107	110	25	63	133	135	99	662	356	13	1 130
Wijsbegeerte en letteren .....	1 314	2 718	696	916	418	225	395	1 057	790	1 404	4 647	2 441	37	8 529
Rechtsgeleerdheid en notariaat .....	1 624	5 369	908	1 250	377	226	429	1 346	945	3 702	5 477	3 274	21	12 474
Wetenschappen .....	1 385	3 161	806	1 046	369	143	283	1 101	608	1 615	4 630	2 632	25	8 902
Geneeskunde .....	2 968	6 701	2 807	2 912	993	466	1 004	2 764	2 235	3 931	11 059	7 766	94	22 850
Toegepaste wetenschappen .....	2 699	7 237	2 121	2 576	749	298	725	1 798	1 298	4 387	8 487	6 594	33	19 501
Landbouwkunde .....	225	929	189	209	100	92	297	365	201	399	1 286	916	6	2 607
Soc. Pol, Ekon. Wetenschappen .....	3 273	7 578	1 579	1 615	462	182	462	1 579	1 245	4 554	8 790	4 597	34	17 975
Opvoedingswet en psychologie .....	227	489	144	158	92	33	54	273	187	218	1 012	423	4	1 657
Univ. dipl. niet omschreven .....	147	1 221	270	307	61	49	93	132	104	869	633	868	14	2 384
Univ. dipl. buitenland .....	979	5 270	596	453	199	81	116	310	270	3 777	2 821	1 593	83	8 274
<i>Totaal:</i>	<b>16 337</b>	<b>42 595</b>	<b>11 233</b>	<b>12 397</b>	<b>4 768</b>	<b>2 218</b>	<b>4 418</b>	<b>11 982</b>	<b>9 139</b>	<b>25 589</b>	<b>54 746</b>	<b>34 332</b>	<b>420</b>	<b>115 087</b>
<i>Totaal van de beroepsbevolking:</i>	<b>155 437</b>	<b>241 332</b>	<b>118 254</b>	<b>105 957</b>	<b>60 009</b>	<b>18 446</b>	<b>37 498</b>	<b>124 188</b>	<b>104 067</b>	<b>117 469</b>	<b>539 474</b>	<b>304 876</b>	<b>3 369</b>	<b>965 188</b>

Tabel 28. — BEVOLKING VAN 14 JAAR EN OUDER, DIE GEEN ONDERWIJS MET VOLLEDIG LEERPLAN MEER VOLGT, IN HET BEZIT VAN EEN GETUIGSCHRIFT, DIPLOMA OF BREVET VAN SECUNDAIR OF HOGER ONDERWIJS, NAAR GESLACHT, STAAT VAN WERKZAAMHEID EN AARD VAN HET GETUIGSCHRIFT, DIPLOMA OF BREVET.  
ABSOLUTE CIJFERS PER PROVINCIE EN TAALGEBIED (vervolg).

A. Mannen.

STAAT VAN WERKZAAMHEID EN AARD VAN HET GETUIGSCHRIFT, DIPLOMA OF BREVET	Provincie Antwerpen	Provincie Brabant	Provincie Henegouwen	Provincie Luik	Provincie Limburg	Provincie Luxemburg	Provincie Namen	Provincie Oost-Vlaanderen	Provincie West-Vlaanderen	Brussel-Hoofdstad	Nederlands taalgebied	Frans taalgebied	Duits taalgebied	Het Rijk
<b>BEVOLKING ZONDER BEROEP.</b>														
<b>Algemeen secundair onderwijs.</b>														
Lagere graad .....	2 106	4 791	3 043	2 974	514	408	1 084	1 787	1 398	2 808	7 180	8 066	51	18 105
Hogere graad .....	2 346	5 664	1 659	1 730	556	364	808	1 567	1 285	3 761	7 148	5 031	39	15 979
<i>Totaal :</i>	<b>4 452</b>	<b>10 455</b>	<b>4 702</b>	<b>4 704</b>	<b>1 070</b>	<b>772</b>	<b>1 892</b>	<b>3 354</b>	<b>2 683</b>	<b>6 569</b>	<b>14 328</b>	<b>13 097</b>	<b>90</b>	<b>34 084</b>
<b>Technisch- of beroepsonderw. (voll. leerplan).</b>														
Lager secundair onderwijs .....	1 022	1 605	1 515	1 591	655	143	359	894	609	672	3 848	3 862	11	8 393
Hoger secundair onderwijs .....	478	962	715	648	127	83	220	421	228	537	1 545	1 798	2	3 882
Hoger technisch onderwijs (technisch ingenieurs en architecten) .....	101	353	201	202	26	19	58	155	73	239	431	517	1	1 188
Hoger technisch onderwijs - Overige technici .....	145	423	199	175	34	26	50	136	120	281	534	489	4	1 308
<i>Totaal :</i>	<b>1 746</b>	<b>3 343</b>	<b>2 630</b>	<b>2 616</b>	<b>842</b>	<b>271</b>	<b>687</b>	<b>1 606</b>	<b>1 030</b>	<b>1 729</b>	<b>6 358</b>	<b>6 666</b>	<b>18</b>	<b>14 771</b>
<b>Kunstonderwijs.</b>														
Secundair kunstonderwijs .....	75	131	66	69	16	6	21	50	31	87	208	168	2	465
Hoger kunstonderwijs .....	132	333	117	155	15	14	34	89	52	253	336	350	2	941
<i>Totaal :</i>	<b>207</b>	<b>464</b>	<b>183</b>	<b>224</b>	<b>31</b>	<b>20</b>	<b>55</b>	<b>139</b>	<b>83</b>	<b>340</b>	<b>544</b>	<b>518</b>	<b>4</b>	<b>1 406</b>
<b>Technisch- of beroepsonderw. (bep. leerplan).</b>														
Lager secundair onderwijs .....	242	429	1 127	481	55	23	139	204	136	218	780	1 834	4	2 836
Hoger secundair onderwijs .....	127	319	561	339	27	18	67	105	38	189	380	1 032	—	1 601
Hoger technisch onderwijs .....	73	253	233	198	13	11	28	75	44	185	238	504	1	928
<i>Totaal :</i>	<b>442</b>	<b>1 001</b>	<b>1 921</b>	<b>1 018</b>	<b>95</b>	<b>52</b>	<b>234</b>	<b>384</b>	<b>218</b>	<b>592</b>	<b>1 398</b>	<b>3 370</b>	<b>5</b>	<b>5 365</b>
<b>Normaalonderwijs.</b>														
Kleuteronderwijs .....	—	—	—	—	—	—	—	—	—	—	—	—	—	—
Onderwijzer(es) .....	1 272	1 778	941	786	418	282	398	1 025	728	820	4 193	2 594	21	7 628
Regent(es) (Geag. Lag. Sec. Ond.) .....	131	207	108	93	29	19	48	103	53	125	378	287	1	791
<i>Totaal :</i>	<b>1 403</b>	<b>1 985</b>	<b>1 049</b>	<b>879</b>	<b>447</b>	<b>301</b>	<b>446</b>	<b>1 128</b>	<b>781</b>	<b>945</b>	<b>4 571</b>	<b>2 881</b>	<b>22</b>	<b>8 419</b>
<b>Universitair of gelijkgesteld onderwijs.</b>														
Studiën ambt bedienaar eredienst .....	515	518	199	183	189	88	197	244	341	174	1 599	696	5	2 474
Godgeleerdheid, godsdienstwetenschappen .....	14	8	2	2	4	2	5	7	11	6	38	10	1	55
Wijsbegeerte en letteren .....	80	273	72	93	27	11	58	75	62	165	326	260	—	751
Rechtsgeleerdheid en notariaat .....	108	467	81	134	24	22	49	125	90	357	431	308	4	1 100
Wetenschappen .....	54	242	58	88	11	11	23	51	37	170	202	203	—	575
Geneeskunde .....	103	359	133	120	17	22	63	88	91	239	375	382	—	996
Toegepaste wetenschappen .....	210	1 281	261	423	45	49	151	147	134	1 058	662	979	2	2 701
Landbouwkunde .....	36	149	26	34	16	21	46	29	14	82	138	151	—	371
Soc. Pol, Ekon, Wetenschappen .....	217	726	168	172	27	25	50	99	70	567	517	468	2	1 554
Opvoedingswet en psychologie .....	15	43	17	27	5	1	7	24	13	30	69	52	1	152
Univ. dipl. niet omschreven .....	33	180	39	52	11	17	29	22	18	143	101	157	—	401
Univ. dipl. buitenland .....	99	362	76	95	30	12	34	46	63	282	298	225	12	817
<i>Totaal :</i>	<b>1 484</b>	<b>4 608</b>	<b>1 132</b>	<b>1 423</b>	<b>406</b>	<b>281</b>	<b>712</b>	<b>957</b>	<b>944</b>	<b>3 273</b>	<b>4 756</b>	<b>3 891</b>	<b>27</b>	<b>11 947</b>
<i>Totaal van de bevolking zonder beroep :</i>	<b>9 734</b>	<b>21 856</b>	<b>11 617</b>	<b>10 864</b>	<b>2 891</b>	<b>1 697</b>	<b>4 026</b>	<b>7 568</b>	<b>5 739</b>	<b>13 448</b>	<b>31 955</b>	<b>30 423</b>	<b>166</b>	<b>75 992</b>
<i>Algemeen totaal :</i>	<b>165 171</b>	<b>263 188</b>	<b>129 871</b>	<b>116 821</b>	<b>62 900</b>	<b>20 143</b>	<b>41 524</b>	<b>131 756</b>	<b>109 806</b>	<b>130 917</b>	<b>571 429</b>	<b>335 299</b>	<b>3 535</b>	<b>1 041 180</b>

Tabel 28. — BEVOLKING VAN 14 JAAR EN OUDER, DIE GEEN ONDERWIJS MET VOLLEDIG LEERPLAN MEER VOLGT, IN HET BEZIT VAN EEN GETUIGSCHRIFT, DIPLOMA OF BREVET VAN SECUNDAIR OF HOGER ONDERWIJS, NAAR GESLACHT, STAAT VAN WERKZAAMHEID EN AARD VAN HET GETUIGSCHRIFT, DIPLOMA OF BREVET.

ABSOLUTE CIJFERS PER PROVINCIE EN TAALGEBIED.

B. Vrouwen.

STAAT VAN WERKZAAMHEID EN AARD VAN HET GETUIGSCHRIFT, DIPLOMA OF BREVET	Provincie Antwerpen	Provincie Brabant	Provincie Henegouwen	Provincie Luik	Provincie Limburg	Provincie Luxemburg	Provincie Namen	Provincie Oost-Vlaanderen	Provincie West-Vlaanderen	Brussel-Hoofdstad	Nederlands taalgebied	Frans taalgebied	Duits taalgebied	Het Rijk
<b>BEROEPSBEVOLKING.</b>														
<b>Algemeen secundair onderwijs.</b>														
Lagere graad .....	11 392	27 021	12 192	11 565	3 327	1 526	3 847	11 172	8 683	15 064	43 757	31 336	568	90 725
Hogere graad .....	9 371	19 757	5 193	5 189	2 278	704	1 640	6 833	4 619	11 700	29 568	14 187	129	55 584
<i>Totaal:</i>	<b>20 763</b>	<b>46 778</b>	<b>17 385</b>	<b>16 754</b>	<b>5 605</b>	<b>2 230</b>	<b>5 487</b>	<b>18 005</b>	<b>13 302</b>	<b>26 764</b>	<b>73 325</b>	<b>45 523</b>	<b>697</b>	<b>146 309</b>
<b>Technisch- of beroepsonderw. (voll. leerplan).</b>														
Lager secundair onderwijs .....	13 889	19 131	12 010	11 164	6 714	1 601	3 365	11 297	9 367	8 349	49 737	30 231	221	88 538
Hoger secundair onderwijs .....	10 465	15 650	6 947	6 452	3 393	717	1 936	9 700	6 012	8 461	35 526	17 185	100	61 272
Hoger technisch onderwijs (technisch ingenieurs en architecten) .....	233	374	161	139	62	23	54	242	157	197	840	403	5	1 445
Hoger technisch onderwijs - Overige technici .....	4 062	7 943	3 611	3 108	1 495	415	1 027	3 661	2 892	4 877	14 498	8 795	44	28 214
<i>Totaal:</i>	<b>28 649</b>	<b>43 098</b>	<b>22 729</b>	<b>20 863</b>	<b>11 664</b>	<b>2 756</b>	<b>6 382</b>	<b>24 900</b>	<b>18 428</b>	<b>21 884</b>	<b>100 601</b>	<b>56 614</b>	<b>370</b>	<b>179 469</b>
<b>Kunstonderwijs.</b>														
Secundair kunstonderwijs .....	244	621	227	239	52	15	75	131	95	439	649	609	2	1 699
Hoger kunstonderwijs .....	445	1 160	395	439	93	45	97	271	146	861	1 156	1 068	6	3 091
<i>Totaal:</i>	<b>689</b>	<b>1 781</b>	<b>622</b>	<b>678</b>	<b>145</b>	<b>60</b>	<b>172</b>	<b>402</b>	<b>241</b>	<b>1 300</b>	<b>1 805</b>	<b>1 677</b>	<b>8</b>	<b>4 790</b>
<b>Technisch- of beroepsonderwijs (bep. leerplan).</b>														
Lager secundair onderwijs .....	1 653	2 837	2 230	1 277	671	165	396	1 779	1 007	1 276	6 351	4 357	31	12 015
Hoger secundair onderwijs .....	604	1 282	696	494	137	38	113	516	214	715	1 920	1 449	10	4 094
Hoger technisch onderwijs .....	359	860	333	289	93	30	81	308	218	514	1 243	810	4	2 571
<i>Totaal:</i>	<b>2 616</b>	<b>4 979</b>	<b>3 259</b>	<b>2 060</b>	<b>901</b>	<b>233</b>	<b>590</b>	<b>2 603</b>	<b>1 439</b>	<b>2 505</b>	<b>9 514</b>	<b>6 616</b>	<b>45</b>	<b>18 680</b>
<b>Normaalonderwijs.</b>														
Kleuteronderwijs .....	3 506	4 213	2 905	1 992	1 759	528	914	2 919	2 463	1 801	12 591	6 730	77	21 199
Onderwijzer(es) .....	5 758	9 815	5 840	4 609	2 706	1 012	1 855	4 883	3 878	4 758	21 017	14 387	194	40 356
Regent(es) (Geag. Lag. Sec. Ond.) .....	5 648	7 859	4 995	3 871	2 393	824	1 496	4 041	3 563	3 764	18 863	11 982	81	34 690
<i>Totaal:</i>	<b>14 912</b>	<b>21 887</b>	<b>13 740</b>	<b>10 472</b>	<b>6 858</b>	<b>2 364</b>	<b>4 265</b>	<b>11 843</b>	<b>9 904</b>	<b>10 323</b>	<b>52 471</b>	<b>33 099</b>	<b>352</b>	<b>96 245</b>
<b>Universitair of gelijkgesteld onderwijs.</b>														
Studiën ambt bedienaar erediens .....	39	103	32	21	13	5	10	37	25	43	161	80	1	285
Godgeleerdheid, godsdienstwetenschappen .....	14	68	16	26	6	8	9	19	17	36	80	66	1	183
Wijsbegeerte en letteren .....	544	2 048	496	644	113	54	178	509	260	1 391	1 912	1 526	17	4 846
Rechtsgeleerdheid en notariaat .....	142	617	82	118	20	8	29	120	60	475	445	274	2	1 196
Wetenschappen .....	232	1 206	268	398	71	49	91	265	125	781	1 012	907	5	2 705
Geneeskunde .....	663	2 146	674	810	203	85	209	605	386	1 399	2 419	1 943	20	5 781
Toegepaste wetenschappen .....	25	71	24	24	5	2	6	26	23	47	95	64	—	206
Landbouwkunde .....	4	16	2	2	2	2	10	3	2	7	19	17	—	43
Soc. Pol, Ekon, Wetenschappen .....	356	1 014	239	222	56	32	58	234	118	668	1 034	625	2	2 329
Opvoedingswet en psychologie .....	115	521	119	134	51	32	57	136	82	322	542	381	2	1 247
Univ. dipl. niet omschreven .....	16	255	66	47	6	7	17	14	13	207	74	158	2	441
Univ. dipl. buitenland .....	139	1 353	179	118	25	25	34	66	58	1 186	413	382	16	1 997
<i>Totaal:</i>	<b>2 289</b>	<b>9 418</b>	<b>2 197</b>	<b>2 564</b>	<b>571</b>	<b>309</b>	<b>708</b>	<b>2 034</b>	<b>1 169</b>	<b>6 562</b>	<b>8 206</b>	<b>6 423</b>	<b>68</b>	<b>21 259</b>
<i>Totaal van de beroepsbevolking:</i>	<b>69 918</b>	<b>127 941</b>	<b>59 932</b>	<b>53 391</b>	<b>25 744</b>	<b>7 952</b>	<b>17 604</b>	<b>59 787</b>	<b>44 483</b>	<b>69 338</b>	<b>245 922</b>	<b>149 952</b>	<b>1 540</b>	<b>466 752</b>



Tabel 28. — BEVOLKING VAN 14 JAAR EN OUDER, DIE GEEN ONDERWIJS MET VOLLEDIG LEERPLAN MEER VOLGT, IN HET BEZIT VAN EEN GETUIGSCHRIFT, DIPLOMA OF BREVET VAN SECUNDAIR OF HOGER ONDERWIJS, NAAR GESLACHT, STAAT VAN WERKZAAMHEID EN AARD VAN HET GETUIGSCHRIFT, DIPLOMA OF BREVET.

ABSOLUTE CIJFERS PER PROVINCIE EN TAALGEBIED (vervolg).

B. Vrouwen.

STAAT VAN WERKZAAMHEID EN AARD VAN HET GETUIGSCHRIFT, DIPLOMA OF BREVET	Provincie Antwerpen	Provincie Brabant	Provincie Henegouwen	Provincie Luik	Provincie Limburg	Provincie Luxemburg	Provincie Namen	Provincie Oost-Vlaanderen	Provincie West-Vlaanderen	Brussel-Hoofdstad	Nederlands taalgebied	Frans taalgebied	Duits taalgebied	Het Rijk
<b>BEVOLKING ZONDER BEROEP.</b>														
<b>Algemeen secundair onderwijs.</b>														
Lagere graad .....	15 739	27 275	14 893	15 051	4 332	2 206	5 191	12 669	12 654	13 901	55 303	40 377	429	110 010
Hogere graad .....	10 283	17 626	5 096	5 619	2 028	709	1 937	6 283	5 350	10 206	29 504	15 098	123	54 931
<i>Totaal :</i>	<b>26 022</b>	<b>44 901</b>	<b>19 989</b>	<b>20 670</b>	<b>6 360</b>	<b>2 915</b>	<b>7 128</b>	<b>18 952</b>	<b>18 004</b>	<b>24 107</b>	<b>84 807</b>	<b>55 475</b>	<b>552</b>	<b>164 941</b>
<b>Technisch- of beroepsonderw. (voll. leerplan).</b>														
Lager secundair onderwijs .....	17 989	16 887	12 673	12 278	7 438	2 357	4 242	10 317	9 761	6 179	53 675	33 920	168	93 942
Hoger secundair onderwijs .....	9 052	10 302	4 501	4 910	1 966	528	1 501	5 798	4 157	5 036	25 061	12 548	70	42 715
Hoger technisch onderwijs (technisch ingenieurs en architecten) .....	85	129	68	39	21	4	19	71	46	60	272	147	3	482
Hoger technisch onderwijs - Overige technici .....	1 811	3 721	1 355	1 444	454	186	509	1 229	996	2 123	5 556	4 007	19	11 705
<i>Totaal :</i>	<b>28 937</b>	<b>31 039</b>	<b>18 597</b>	<b>18 671</b>	<b>9 879</b>	<b>3 075</b>	<b>6 271</b>	<b>17 415</b>	<b>14 960</b>	<b>13 398</b>	<b>84 564</b>	<b>50 622</b>	<b>260</b>	<b>148 844</b>
<b>Kunstonderwijs.</b>														
Secundair kunstonderwijs .....	345	803	312	372	47	39	97	166	122	520	857	919	7	2 303
Hoger kunstonderwijs .....	435	1 179	386	432	61	52	116	243	167	831	1 112	1 127	1	3 071
<i>Totaal :</i>	<b>780</b>	<b>1 982</b>	<b>698</b>	<b>804</b>	<b>108</b>	<b>91</b>	<b>213</b>	<b>409</b>	<b>289</b>	<b>1 351</b>	<b>1 969</b>	<b>2 046</b>	<b>8</b>	<b>5 374</b>
<b>Technisch- of beroepsonderw. (bep. leerplan).</b>														
Lager secundair onderwijs .....	1 921	2 010	1 837	1 124	629	205	429	1 420	882	771	5 831	3 837	18	10 457
Hoger secundair onderwijs .....	408	707	382	323	83	40	80	286	139	372	1 157	914	5	2 448
Hoger technisch onderwijs .....	207	402	147	167	26	23	46	141	94	222	590	439	2	1 253
<i>Totaal :</i>	<b>2 536</b>	<b>3 119</b>	<b>2 366</b>	<b>1 614</b>	<b>738</b>	<b>268</b>	<b>555</b>	<b>1 847</b>	<b>1 115</b>	<b>1 365</b>	<b>7 578</b>	<b>5 190</b>	<b>25</b>	<b>14 158</b>
<b>Normaalonderwijs.</b>														
Kleuteronderwijs .....	1 604	1 945	1 128	672	361	206	336	1 156	790	1 019	4 593	2 571	15	8 198
Onderwijzer(es) .....	3 958	6 210	3 094	2 290	1 096	611	1 100	3 004	1 906	3 098	12 244	7 858	69	23 269
Regent(es) (Geag. Lag. Sec. Ond.) .....	2 756	3 883	1 571	1 579	648	290	596	1 246	1 160	1 924	7 250	4 529	26	13 729
<i>Totaal :</i>	<b>8 318</b>	<b>12 038</b>	<b>5 793</b>	<b>4 541</b>	<b>2 105</b>	<b>1 107</b>	<b>2 032</b>	<b>5 406</b>	<b>3 856</b>	<b>6 041</b>	<b>24 087</b>	<b>14 958</b>	<b>110</b>	<b>45 196</b>
<b>Universitair of gelijkgesteld onderwijs.</b>														
Stuïen ambt bedienaar erediens .....	22	38	11	9	3	—	2	11	9	17	62	25	1	105
Godgeleerdheid, godsdienstwetenschappen .....	3	15	4	3	2	2	5	2	3	8	13	18	—	39
Wijsbegeerte en letteren .....	185	674	119	176	28	21	53	106	81	436	551	454	2	1 443
Rechtsgeleerdheid en notariaat .....	67	223	43	34	12	10	11	52	28	149	205	125	1	480
Wetenschappen .....	73	298	56	90	18	5	17	61	21	200	235	201	3	639
Geneeskunde .....	172	526	122	158	40	18	51	131	105	283	630	409	1	1 323
Toegepaste wetenschappen .....	6	46	11	8	1	—	2	5	5	21	34	29	—	84
Landbouwkunde .....	5	18	5	1	—	1	3	4	2	6	22	11	—	39
Soc. Pol, Ekon, Wetenschappen .....	173	517	92	100	22	12	30	88	65	320	472	306	1	1 099
Opvoedingswet en psychologie .....	51	194	39	43	8	9	14	36	32	91	195	140	—	426
Univ. dipl. niet omschreven .....	19	115	35	25	—	7	18	8	12	72	63	103	1	239
Univ. dipl. buitenland .....	375	1 767	263	211	47	42	76	124	123	1 191	1 070	736	31	3 028
<i>Totaal :</i>	<b>1 151</b>	<b>4 431</b>	<b>800</b>	<b>858</b>	<b>181</b>	<b>127</b>	<b>282</b>	<b>628</b>	<b>486</b>	<b>2 794</b>	<b>3 552</b>	<b>2 557</b>	<b>41</b>	<b>8 944</b>
<i>Totaal van de bevolking zonder beroep :</i>	<b>67 744</b>	<b>97 510</b>	<b>48 243</b>	<b>47 158</b>	<b>19 371</b>	<b>7 583</b>	<b>16 481</b>	<b>44 657</b>	<b>38 710</b>	<b>49 056</b>	<b>206 557</b>	<b>130 848</b>	<b>996</b>	<b>387 457</b>
<i>Algemeen totaal :</i>	<b>137 662</b>	<b>225 451</b>	<b>108 175</b>	<b>100 549</b>	<b>45 115</b>	<b>15 535</b>	<b>34 085</b>	<b>104 444</b>	<b>83 193</b>	<b>118 394</b>	<b>452 479</b>	<b>280 800</b>	<b>2 536</b>	<b>854 209</b>

Tabel 28. — BEVOLKING VAN 14 JAAR EN OUDER, DIE GEEN ONDERWIJS MET VOLLEDIG LEERPLAN MEER VOLGT, IN HET BEZIT VAN EEN GETUIGSCHRIFT, DIPLOMA OF BREVET VAN SECUNDAIR OF HOGER ONDERWIJS, NAAR GESLACHT, STAAT VAN WERKZAAMHEID EN AARD VAN HET GETUIGSCHRIFT, DIPLOMA OF BREVET.

ABSOLUTE CIJFERS PER PROVINCIE EN TAALGEBIED.

C. Totaal.

STAAT VAN WERKZAAMHEID EN AARD VAN HET GETUIGSCHRIFT, DIPLOMA OF BREVET	Provincie Antwerpen	Provincie Brabant	Provincie Henegouwen	Provincie Luik	Provincie Limburg	Provincie Luxemburg	Provincie Namen	Provincie Oost-Vlaanderen	Provincie West-Vlaanderen	Brussel-Hoofdstad	Nederlands taalgebied	Frans taalgebied	Duits taalgebied	Het Rijk
<b>BEROEPSBEVOLKING.</b>														
<b>Algemeen secundair onderwijs.</b>														
Lagere graad .....	33 427	69 343	33 279	29 434	10 084	5 259	11 557	30 874	25 132	37 286	124 139	85 531	1 433	248 389
Hogere graad .....	35 461	66 065	18 870	19 632	10 254	3 511	7 388	24 549	19 548	35 768	113 618	55 199	693	205 278
<i>Totaal:</i>	<b>68 888</b>	<b>135 408</b>	<b>52 149</b>	<b>49 066</b>	<b>20 338</b>	<b>8 770</b>	<b>18 945</b>	<b>55 423</b>	<b>44 680</b>	<b>73 054</b>	<b>237 757</b>	<b>140 730</b>	<b>2 126</b>	<b>453 667</b>
<b>Technisch- of beroepsonderw. (voll. leerplan).</b>														
Lager secundair onderwijs .....	53 191	57 977	38 365	37 548	29 260	5 721	10 931	42 169	40 841	21 013	194 791	99 357	842	316 003
Hoger secundair onderwijs .....	27 118	36 412	18 627	17 553	9 672	2 375	5 447	24 709	17 512	17 534	94 153	47 443	295	159 425
Hoger technisch onderwijs (technisch ingenieurs en architecten) .....	4 998	8 710	3 807	2 869	1 414	508	998	4 378	3 177	4 614	17 074	9 061	110	30 859
Hoger technisch onderwijs - Overige technici .....	7 954	13 953	6 150	5 326	2 959	693	1 776	7 040	5 841	8 132	28 225	15 250	85	51 692
<i>Totaal:</i>	<b>93 261</b>	<b>117 052</b>	<b>66 949</b>	<b>63 296</b>	<b>43 305</b>	<b>9 297</b>	<b>19 152</b>	<b>78 296</b>	<b>67 371</b>	<b>51 293</b>	<b>334 243</b>	<b>171 111</b>	<b>1 332</b>	<b>557 979</b>
<b>Kunstonderwijs.</b>														
Secundair kunstonderwijs .....	922	1 881	771	715	222	59	228	623	441	1 208	2 714	1 932	8	5 862
Hoger kunstonderwijs .....	1 776	4 187	1 368	1 549	443	151	367	1 434	809	2 869	5 393	3 796	26	12 084
<i>Totaal:</i>	<b>2 698</b>	<b>6 068</b>	<b>2 139</b>	<b>2 264</b>	<b>665</b>	<b>210</b>	<b>595</b>	<b>2 057</b>	<b>1 250</b>	<b>4 077</b>	<b>8 107</b>	<b>5 728</b>	<b>34</b>	<b>17 946</b>
<b>Technisch- of beroepsonderwijs (bep. leerplan).</b>														
Lager secundair onderwijs .....	9 970	12 078	12 911	6 623	2 836	710	2 374	9 306	5 619	4 798	33 520	23 971	138	62 427
Hoger secundair onderwijs .....	5 309	8 215	6 219	4 539	1 116	309	1 177	3 902	1 847	3 831	15 495	13 242	65	32 633
Hoger technisch onderwijs .....	2 960	4 963	3 134	2 433	671	176	642	2 101	1 297	2 607	8 746	6 993	31	18 377
<i>Totaal:</i>	<b>18 239</b>	<b>25 256</b>	<b>22 264</b>	<b>13 595</b>	<b>4 623</b>	<b>1 195</b>	<b>4 193</b>	<b>15 309</b>	<b>8 763</b>	<b>11 236</b>	<b>57 761</b>	<b>44 206</b>	<b>234</b>	<b>113 437</b>
<b>Normaalonderwijs.</b>														
Kleuteronderwijs .....	3 506	4 213	2 905	1 992	1 759	528	914	2 919	2 463	1 801	12 591	6 730	77	21 199
Onderwijzer(es) .....	11 183	17 283	10 478	8 037	5 709	2 245	3 511	9 334	7 836	7 803	41 358	26 026	429	75 616
Regent(es) (Geag. Lag. Sec. Ond.) .....	8 954	11 980	7 872	6 137	4 015	1 626	2 666	6 621	5 879	5 392	30 627	19 542	189	55 750
<i>Totaal:</i>	<b>23 643</b>	<b>33 476</b>	<b>21 255</b>	<b>16 166</b>	<b>11 483</b>	<b>4 399</b>	<b>7 091</b>	<b>18 874</b>	<b>16 178</b>	<b>14 996</b>	<b>84 576</b>	<b>52 298</b>	<b>695</b>	<b>152 565</b>
<b>Universitair of gelijkgesteld onderwijs.</b>														
Studiën ambt bedienaar eredienst .....	1 385	1 763	1 004	869	851	403	507	1 161	1 146	677	5 403	2 952	57	9 089
Godgeleerdheid, godsdienstwetenschappen ..	164	330	161	133	116	33	72	152	152	135	742	422	14	1 313
Wijsbegeerte en letteren .....	1 858	4 766	1 192	1 560	531	279	573	1 566	1 050	2 795	6 559	3 967	54	13 375
Rechtsgeleerdheid en notariaat .....	1 766	5 986	990	1 368	397	234	458	1 466	1 005	4 177	5 922	3 548	23	13 670
Wetenschappen .....	1 617	4 367	1 074	1 444	440	192	374	1 366	733	2 396	5 642	3 539	30	11 607
Geneeskunde .....	3 631	8 847	3 481	3 722	1 196	551	1 213	3 369	2 621	5 330	13 478	9 709	114	28 631
Toegepaste wetenschappen .....	2 724	7 308	2 145	2 600	754	300	731	1 824	1 321	4 434	8 582	6 658	33	19 707
Landbouwkunde .....	229	945	191	211	102	94	307	368	203	406	1 305	933	6	2 650
Soc. Pol. Ekon. Wetenschappen .....	3 629	8 592	1 818	1 837	518	214	520	1 813	1 363	5 222	9 824	5 222	36	20 304
Opvoedingswet en psychologie .....	342	1 010	263	292	143	65	111	409	269	540	1 554	804	6	2 904
Univ. dipl. niet omschreven .....	163	1 476	336	354	67	56	110	146	117	1 076	707	1 026	16	2 825
Univ. dipl. buitenland .....	1 118	6 623	775	571	224	106	150	376	328	4 963	3 234	1 975	99	10 271
<i>Totaal van de beroepsbevolking:</i>	<b>18 626</b>	<b>52 013</b>	<b>13 430</b>	<b>14 961</b>	<b>5 339</b>	<b>2 527</b>	<b>5 126</b>	<b>14 016</b>	<b>10 308</b>	<b>32 151</b>	<b>62 952</b>	<b>40 755</b>	<b>488</b>	<b>136 346</b>
<i>Totaal:</i>	<b>225 355</b>	<b>369 273</b>	<b>178 186</b>	<b>159 348</b>	<b>85 753</b>	<b>26 398</b>	<b>55 102</b>	<b>183 975</b>	<b>148 550</b>	<b>186 807</b>	<b>785 396</b>	<b>454 828</b>	<b>4 909</b>	<b>1 431 940</b>

Tabel 28. — BEVOLKING VAN 14 JAAR EN OUDER, DIE GEEN ONDERWIJS MET VOLLEDIG LEERPLAN MEER VOLGT, IN HET BEZIT VAN EEN GETUIGSCHRIFT, DIPLOMA OF BREVET VAN SECUNDAIR OF HOGER ONDERWIJS, NAAR GESLACHT, STAAT VAN WERKZAAMHEID EN AARD VAN HET GETUIGSCHRIFT, DIPLOMA OF BREVET.

ABSOLUTE CIJFERS PER PROVINCIE EN TAALGEBIED (vervolg).

C. Totaal.

STAAT VAN WERKZAAMHEID EN AARD VAN HET GETUIGSCHRIFT, DIPLOMA OF BREVET	Provincie Antwerpen	Provincie Brabant	Provincie Henegouwen	Provincie Luik	Provincie Limburg	Provincie Luxemburg	Provincie Namen	Provincie Oost-Vlaanderen	Provincie West-Vlaanderen	Brussel-Hoofdstad	Nederlands taalgebied	Frans taalgebied	Duits taalgebied	Het Rijk
<b>BEVOLKING ZONDER BEROEP.</b>														
<b>Algemeen secundair onderwijs.</b>														
Lagere graad .....	17 845	32 066	17 936	18 025	4 846	2 614	6 275	14 456	14 052	16 709	62 483	48 443	480	128 115
Hogere graad .....	12 629	23 290	6 755	7 349	2 584	1 073	2 745	7 850	6 635	13 967	36 652	20 129	162	70 910
<i>Totaal:</i>	<b>30 474</b>	<b>55 356</b>	<b>24 691</b>	<b>25 374</b>	<b>7 430</b>	<b>3 687</b>	<b>9 020</b>	<b>22 306</b>	<b>20 687</b>	<b>30 676</b>	<b>99 135</b>	<b>68 572</b>	<b>642</b>	<b>199 025</b>
<b>Technisch- of beroepsonderw. (voll. leerplan).</b>														
Lager secundair onderwijs .....	19 011	18 492	14 188	13 869	8 093	2 500	4 601	11 211	10 370	6 851	57 523	37 782	179	102 335
Hoger secundair onderwijs .....	9 530	11 264	5 216	5 558	2 093	611	1 721	6 219	4 385	5 573	26 606	14 346	72	46 597
Hoger technisch onderwijs (technisch ingenieurs en architecten) .....	186	482	269	241	47	23	77	226	119	299	703	664	4	1 670
Hoger technisch onderwijs - Overige technici .....	1 956	4 144	1 554	1 619	488	212	559	1 365	1 116	2 404	6 090	4 496	23	13 013
<i>Totaal:</i>	<b>30 683</b>	<b>34 382</b>	<b>21 227</b>	<b>21 287</b>	<b>10 721</b>	<b>3 346</b>	<b>6 958</b>	<b>19 021</b>	<b>15 990</b>	<b>15 127</b>	<b>90 922</b>	<b>57 288</b>	<b>278</b>	<b>163 615</b>
<b>Kunstonderwijs.</b>														
Secundair kunstonderwijs .....	420	934	378	441	63	45	118	216	153	607	1 065	1 087	9	2 768
Hoger kunstonderwijs .....	567	1 512	503	587	76	66	150	332	219	1 084	1 448	1 477	3	4 012
<i>Totaal:</i>	<b>987</b>	<b>2 446</b>	<b>881</b>	<b>1 028</b>	<b>139</b>	<b>111</b>	<b>268</b>	<b>548</b>	<b>372</b>	<b>1 691</b>	<b>2 513</b>	<b>2 564</b>	<b>12</b>	<b>6 780</b>
<b>Technisch- of beroepsonderw. (bep. leerplan).</b>														
Lager secundair onderwijs .....	2 163	2 439	2 964	1 605	684	228	568	1 624	1 018	989	6 611	5 671	22	13 293
Hoger secundair onderwijs .....	535	1 026	943	662	110	58	147	391	177	561	1 537	1 946	5	4 049
Hoger technisch onderwijs .....	280	655	380	365	39	34	74	216	138	407	828	943	3	2 181
<i>Totaal:</i>	<b>2 978</b>	<b>4 120</b>	<b>4 287</b>	<b>2 632</b>	<b>833</b>	<b>320</b>	<b>789</b>	<b>2 231</b>	<b>1 333</b>	<b>1 957</b>	<b>8 976</b>	<b>8 560</b>	<b>30</b>	<b>19 523</b>
<b>Normaalonderwijs.</b>														
Kleuteronderwijs .....	1 604	1 945	1 128	672	361	206	336	1 156	790	1 019	4 593	2 571	15	8 198
Onderwijzer(es) .....	5 230	7 988	4 035	3 076	1 514	893	1 498	4 029	2 634	3 918	16 437	10 452	90	30 897
Regent(es) (Geag, Lag, Sec, Ond.) .....	2 887	4 090	1 679	1 672	677	309	644	1 349	1 213	2 049	7 628	4 816	27	14 520
<i>Totaal:</i>	<b>9 721</b>	<b>14 023</b>	<b>6 842</b>	<b>5 420</b>	<b>2 552</b>	<b>1 408</b>	<b>2 478</b>	<b>6 534</b>	<b>4 637</b>	<b>6 986</b>	<b>28 658</b>	<b>17 839</b>	<b>132</b>	<b>53 615</b>
<b>Universitair of gelijkgesteld onderwijs.</b>														
Studien ambt bedienaar eredienst .....	537	556	210	192	192	88	199	255	350	191	1 661	721	6	2 579
Godgeleerdheid, godsdienstwetenschappen .....	17	23	6	5	6	4	10	9	14	14	51	28	1	94
Wijsbegeerte en letteren .....	265	947	191	269	55	32	111	181	143	601	877	714	2	2 194
Rechtsgeleerdheid en notariaat .....	175	690	124	168	36	32	60	177	118	506	636	433	5	1 580
Wetenschappen .....	127	540	114	178	29	16	40	112	58	370	437	404	3	1 214
Geneeskunde .....	275	885	255	278	57	40	114	219	196	522	1 005	791	1	2 319
Toegepaste wetenschappen .....	216	1 327	272	431	46	49	153	152	139	1 079	696	1 008	2	2 785
Landbouwkunde .....	41	167	31	35	16	22	49	33	16	88	160	162	—	410
Soc, Pol, Ekon, Wetenschappen .....	390	1 243	260	272	49	37	80	187	135	887	989	774	3	2 653
Opvoedingswet en psychologie .....	66	237	56	70	13	10	21	60	45	121	264	192	1	578
Univ. dipl. niet omschreven .....	52	295	74	77	11	24	47	30	30	215	164	260	1	640
Univ. dipl. buitenland .....	474	2 129	339	306	77	54	110	170	186	1 473	1 368	961	43	3 845
<i>Totaal:</i>	<b>2 635</b>	<b>9 039</b>	<b>1 932</b>	<b>2 281</b>	<b>587</b>	<b>408</b>	<b>994</b>	<b>1 585</b>	<b>1 430</b>	<b>6 067</b>	<b>8 308</b>	<b>6 448</b>	<b>68</b>	<b>20 891</b>
<i>Totaal van de bevolking zonder beroep:</i>	<b>77 478</b>	<b>119 366</b>	<b>59 860</b>	<b>58 022</b>	<b>22 262</b>	<b>9 280</b>	<b>20 507</b>	<b>52 225</b>	<b>44 449</b>	<b>62 504</b>	<b>238 512</b>	<b>161 271</b>	<b>1 162</b>	<b>463 449</b>
<i>Algemeen totaal:</i>	<b>302 833</b>	<b>488 639</b>	<b>238 046</b>	<b>217 370</b>	<b>108 015</b>	<b>35 678</b>	<b>75 609</b>	<b>236 200</b>	<b>192 999</b>	<b>249 311</b>	<b>1 023 908</b>	<b>616 099</b>	<b>6 071</b>	<b>1 895 389</b>

Tabel 29. — BEVOLKING VAN 14 JAAR EN OUDER, DIE GEEN ONDERWIJS MET VOLLEDIG LEERPLAN MEER VOLGT, IN HET BEZIT VAN EEN GETUIGSCHRIFT, DIPLOMA OF BREVET VAN SECUNDAIR OF HOGER ONDERWIJS NAAR GESLACHT, STAAT VAN WERKZAAMHEID EN AARD VAN HET GETUIGSCHRIFT, DIPLOMA OF BREVET. PROCENTUELE INDELING PER PROVINCIE EN TAALGEBIED.

A. Mannen.

STAAT VAN WERKZAAMHEID EN AARD VAN HET GETUIGSCHRIFT, DIPLOMA OF BREVET	Provincie Antwerpen	Provincie Brabant	Provincie Henegouwen	Provincie Luik	Provincie Limburg	Provincie Luxemburg	Provincie Namen	Provincie Oost-Vlaanderen	Provincie West-Vlaanderen	Brussel-Hoofdstad	Nederlands taalgebied	Frans taalgebied	Duits taalgebied	Het Rijk
<b>BEROEPSBEVOLKING.</b>														
<b>Algemeen secundair onderwijs.</b>														
Lagere graad .....	13.3	16.1	16.2	15.3	10.7	18.5	18.6	15.0	15.0	17.0	14.1	16.2	24.5	15.1
Hogere graad .....	15.8	17.6	10.5	12.4	12.7	14.0	13.8	13.4	13.6	18.4	14.7	12.2	15.9	14.4
<i>Totaal:</i>	<b>29,1</b>	<b>33,7</b>	<b>26,7</b>	<b>27,7</b>	<b>23,4</b>	<b>32,5</b>	<b>32,4</b>	<b>28,4</b>	<b>28,6</b>	<b>35,4</b>	<b>28,8</b>	<b>28,4</b>	<b>40,4</b>	<b>29,5</b>
<b>Technisch- of beroepsonderw. (voll. leerplan).</b>														
Lager secundair onderwijs .....	23.8	14.8	20.3	22.6	35.8	20.5	18.2	23.4	28.7	9.7	25.4	20.6	17.6	21.9
Hoger secundair onderwijs .....	10.1	7.9	9.0	9.5	10.0	8.2	8.5	11.4	10.5	6.9	10.3	9.0	5.5	9.4
Hoger technisch onderwijs (technisch ingenieurs en architecten) .....	2.9	3.1	2.8	2.3	2.2	2.4	2.3	3.1	2.7	3.4	2.8	2.6	3.0	2.8
Hoger technisch onderwijs — Overige technici .....	2.3	2.3	2.0	1.9	2.3	1.4	1.8	2.6	2.7	2.5	2.4	1.9	1.1	2.3
<i>Totaal:</i>	<b>39,1</b>	<b>28,1</b>	<b>34,1</b>	<b>36,3</b>	<b>50,3</b>	<b>32,5</b>	<b>30,8</b>	<b>40,5</b>	<b>44,6</b>	<b>22,5</b>	<b>40,9</b>	<b>34,1</b>	<b>27,2</b>	<b>36,4</b>
<b>Kunstonderwijs.</b>														
Secundair kunstonderwijs .....	0.4	0.5	0.4	0.4	0.3	0.2	0.4	0.4	0.3	0.6	0.4	0.4	0.2	0.4
Hoger kunstonderwijs .....	0.8	1.1	0.8	0.9	0.5	0.5	0.6	0.9	0.6	1.5	0.7	0.8	0.5	0.9
<i>Totaal:</i>	<b>1,2</b>	<b>1,6</b>	<b>1,2</b>	<b>1,3</b>	<b>0,8</b>	<b>0,7</b>	<b>1,0</b>	<b>1,3</b>	<b>0,9</b>	<b>2,1</b>	<b>1,1</b>	<b>1,2</b>	<b>0,7</b>	<b>1,3</b>
<b>Technisch- of beroepsonderwijs (bep. leerplan).</b>														
Lager secundair onderwijs .....	5.0	3.5	8.2	4.6	3.4	2.7	4.8	5.7	4.2	2.7	4.7	5.9	3.0	4.9
Hoger secundair onderwijs .....	2.9	2.6	4.2	3.5	1.6	1.4	2.6	2.6	1.5	2.4	2.4	3.5	1.6	2.7
Hoger technisch onderwijs .....	1.6	1.6	2.2	1.8	0.9	0.7	1.3	1.3	1.0	1.6	1.3	1.8	0.8	1.5
<i>Totaal:</i>	<b>9,5</b>	<b>7,7</b>	<b>14,6</b>	<b>9,9</b>	<b>5,9</b>	<b>4,8</b>	<b>8,7</b>	<b>9,6</b>	<b>6,7</b>	<b>6,7</b>	<b>8,4</b>	<b>11,2</b>	<b>5,4</b>	<b>9,1</b>
<b>Normaalonderwijs.</b>														
Kleuteronderwijs .....	—	—	—	—	—	—	—	—	—	—	—	—	—	—
Onderwijzer(es) .....	3.3	2.8	3.6	2.9	4.8	6.1	4.0	3.4	3.6	2.3	3.6	3.5	6.6	3.4
Regent(es) (Geag. Lag. Sec. Ond.) .....	2.0	1.6	2.2	2.0	2.6	4.0	2.8	1.9	2.1	1.2	2.0	2.2	3.1	2.0
<i>Totaal:</i>	<b>5,3</b>	<b>4,4</b>	<b>5,8</b>	<b>4,9</b>	<b>7,4</b>	<b>10,1</b>	<b>6,8</b>	<b>5,3</b>	<b>5,7</b>	<b>3,5</b>	<b>5,6</b>	<b>5,7</b>	<b>9,7</b>	<b>5,4</b>
<b>Universitair of gelijkgesteld onderwijs.</b>														
Studiën ambt bedienaar eredienst .....	0.8	0.6	0.8	0.7	1.3	2.0	1.2	0.9	1.0	0.5	0.9	0.9	1.6	0.8
Godgeleerdheid, godsdienstwetenschappen ..	0.1	0.1	0.1	0.1	0.2	0.1	0.2	0.1	0.1	0.1	0.1	0.1	0.4	0.1
Wijsbegeerte en letteren .....	0.8	1.0	0.5	0.8	0.7	1.1	1.0	0.8	0.7	1.1	0.8	0.7	1.0	0.8
Rechtsgeleerdheid en notariaat .....	1.0	2.0	0.7	1.1	0.6	1.1	1.0	1.0	0.9	2.8	1.0	1.0	0.6	1.2
Wetenschappen .....	0.9	1.2	0.6	0.9	0.6	0.7	0.7	0.8	0.6	1.2	0.8	0.8	0.7	0.8
Geneeskunde .....	1.8	2.5	2.2	2.5	1.6	2.3	2.4	2.1	2.0	3.0	1.9	2.3	2.7	2.2
Toegepaste wetenschappen .....	1.6	2.8	1.6	2.2	1.2	1.5	1.7	1.4	1.2	3.3	1.5	2.0	0.9	1.9
Landbouwkunde .....	0.1	0.4	0.2	0.2	0.2	0.5	0.7	0.3	0.2	0.3	0.2	0.3	0.2	0.3
Soc. Pol. Ekon. Wetenschappen .....	2.0	2.9	1.2	1.4	0.7	0.9	1.1	1.2	1.1	3.5	1.6	1.4	1.0	1.7
Opvoedingswet en psychologie .....	0.1	0.2	0.1	0.1	0.1	0.2	0.1	0.2	0.2	0.2	0.2	0.1	0.1	0.2
Univ. dipl. niet omschreven .....	0.1	0.5	0.2	0.2	0.1	0.2	0.2	0.1	0.1	0.6	0.1	0.2	0.4	0.2
Univ. dipl. buitenland .....	0.6	2.0	0.5	0.4	0.3	0.4	0.3	0.2	0.2	2.9	0.5	0.5	2.3	0.8
<i>Totaal:</i>	<b>9,9</b>	<b>16,2</b>	<b>8,7</b>	<b>10,6</b>	<b>7,6</b>	<b>11,0</b>	<b>10,6</b>	<b>9,1</b>	<b>8,3</b>	<b>19,5</b>	<b>9,6</b>	<b>10,3</b>	<b>11,9</b>	<b>11,0</b>
<i>Totaal van de beroepsbevolking:</i>	<b>94,1</b>	<b>91,7</b>	<b>91,1</b>	<b>90,7</b>	<b>95,4</b>	<b>91,6</b>	<b>90,3</b>	<b>94,2</b>	<b>94,8</b>	<b>89,7</b>	<b>94,4</b>	<b>90,9</b>	<b>95,3</b>	<b>92,7</b>



Tabel 29. — BEVOLKING VAN 14 JAAR EN OUDER, DIE GEEN ONDERWIJS MET VOLLEDIG LEERPLAN MEER VOLGT, IN HET BEZIT VAN EEN GETUIGSCHRIFT, DIPLOMA OF BREVET VAN SECUNDAIR OF HOGER ONDERWIJS, NAAR GESLACHT, STAAT VAN WERKZAAMHEID EN AARD VAN HET GETUIGSCHRIFT, DIPLOMA OF BREVET.

PROCENTUELE INDELING PER PROVINCIE EN TAAIGEBIED.

B. Vrouwen.

STAAT VAN WERKZAAMHEID EN AARD VAN HET GETUIGSCHRIFT, DIPLOMA OF BREVET	Provincie Antwerpen	Provincie Brabant	Provincie Henegouwen	Provincie Luik	Provincie Limburg	Provincie Luxemburg	Provincie Namen	Provincie Oost-Vlaanderen	Provincie West-Vlaanderen	Brussel-Hoofdstad	Nederlands taalgebied	Frans taalgebied	Duits taalgebied	Het Rijk
<b>BEROEPSBEVOLKING.</b>														
<b>Algemeen secundair onderwijs.</b>														
Lagere graad .....	8.3	12.0	11.3	11.5	7.4	9.8	11.3	10.7	10.4	12.7	9.7	11.2	22.4	10.6
Hogere graad .....	6.8	8.7	4.8	5.2	5.0	4.6	4.8	6.5	5.6	9.9	6.5	5.0	5.1	6.5
<i>Totaal:</i>	<b>15,1</b>	<b>20,7</b>	<b>16,1</b>	<b>16,7</b>	<b>12,4</b>	<b>14,4</b>	<b>16,1</b>	<b>17,2</b>	<b>16,0</b>	<b>22,6</b>	<b>16,2</b>	<b>16,2</b>	<b>27,5</b>	<b>17,1</b>
<b>Technisch- of beroepsonderw. (voll. leerplan).</b>														
Lager secundair onderwijs .....	10.1	8.5	11.1	11.1	14.9	10.3	9.9	10.8	11.3	7.1	11.0	10.8	8.7	10.3
Hoger secundair onderwijs .....	7.6	6.9	6.4	6.4	7.5	4.6	5.7	9.3	7.2	7.1	7.9	6.1	3.9	7.2
Hoger technisch onderwijs (technisch ingenieurs en architecten) .....	0.2	0.2	0.2	0.1	0.2	0.1	0.1	0.2	0.2	0.2	0.2	0.1	0.2	0.2
Hoger technisch onderwijs - Overige technici .....	2.9	3.5	3.3	3.1	3.3	2.7	3.0	3.5	3.5	4.1	3.2	3.1	1.7	3.3
<i>Totaal:</i>	<b>20,8</b>	<b>19,1</b>	<b>21,0</b>	<b>20,7</b>	<b>25,9</b>	<b>17,7</b>	<b>18,7</b>	<b>23,8</b>	<b>22,2</b>	<b>18,5</b>	<b>22,3</b>	<b>20,1</b>	<b>14,5</b>	<b>21,0</b>
<b>Kunstonderwijs.</b>														
Secundair kunstonderwijs .....	0.2	0.3	0.2	0.3	0.1	0.1	0.2	0.1	0.1	0.4	0.1	0.2	0.1	0.2
Hoger kunstonderwijs .....	0.3	0.5	0.4	0.4	0.2	0.3	0.3	0.3	0.2	0.7	0.3	0.4	0.2	0.4
<i>Totaal:</i>	<b>0,5</b>	<b>0,8</b>	<b>0,6</b>	<b>0,7</b>	<b>0,3</b>	<b>0,4</b>	<b>0,5</b>	<b>0,4</b>	<b>0,3</b>	<b>1,1</b>	<b>0,4</b>	<b>0,6</b>	<b>0,3</b>	<b>0,6</b>
<b>Technisch- of beroepsonderwijs (bep. leerplan).</b>														
Lager secundair onderwijs .....	1.2	1.2	2.1	1.3	1.5	1.1	1.2	1.7	1.2	1.1	1.4	1.6	1.2	1.4
Hoger secundair onderwijs .....	0.4	0.6	0.6	0.5	0.3	0.2	0.3	0.5	0.2	0.6	0.4	0.5	0.4	0.5
Hoger technisch onderwijs .....	0.3	0.4	0.3	0.3	0.2	0.2	0.2	0.3	0.3	0.4	0.3	0.3	0.2	0.3
<i>Totaal:</i>	<b>1,9</b>	<b>2,2</b>	<b>3,0</b>	<b>2,1</b>	<b>2,0</b>	<b>1,5</b>	<b>1,7</b>	<b>2,5</b>	<b>1,7</b>	<b>2,1</b>	<b>2,1</b>	<b>2,4</b>	<b>1,8</b>	<b>2,2</b>
<b>Normaalonderwijs.</b>														
Kleuteronderwijs .....	2.5	1.9	2.7	2.0	3.9	3.4	2.7	2.8	3.0	1.5	2.8	2.4	3.0	2.5
Onderwijzer(es) .....	4.2	4.3	5.4	4.6	6.0	6.5	5.4	4.7	4.6	4.0	4.6	5.1	7.7	4.7
Regent(es) (Geag. Lag. Sec. Ond.) .....	4.1	3.5	4.6	3.8	5.3	5.3	4.4	3.9	4.3	3.2	4.2	4.3	3.2	4.1
<i>Totaal:</i>	<b>10,8</b>	<b>9,7</b>	<b>12,7</b>	<b>10,4</b>	<b>15,2</b>	<b>15,2</b>	<b>12,5</b>	<b>11,4</b>	<b>11,9</b>	<b>8,7</b>	<b>11,6</b>	<b>11,8</b>	<b>13,9</b>	<b>11,3</b>
<b>Universitair of gelijkgesteld onderwijs.</b>														
Studiën ambt bedienaar erediens .....	0.0	0.1	0.0	0.0	0.0	0.0	0.0	0.0	0.0	0.0	0.1	0.1	0.0	0.0
Godgeleerdheid, godsdienstwetenschappen .....	0.0	0.0	0.0	0.0	0.0	0.1	0.0	0.0	0.0	0.0	0.0	0.0	0.0	0.0
Wijsbegeerte en letteren .....	0.4	0.9	0.5	0.7	0.3	0.4	0.5	0.5	0.3	1.2	0.4	0.6	0.7	0.6
Rechtsgeleerdheid en notariaat .....	0.1	0.3	0.1	0.1	0.0	0.1	0.1	0.1	0.1	0.4	0.1	0.1	0.1	0.1
Wetenschappen .....	0.2	0.5	0.2	0.4	0.2	0.3	0.3	0.3	0.2	0.7	0.2	0.3	0.2	0.3
Geneeskunde .....	0.5	1.0	0.6	0.8	0.5	0.5	0.6	0.6	0.5	1.2	0.6	0.7	0.8	0.7
Toegepaste wetenschappen .....	0.0	0.0	0.0	0.0	0.0	0.0	0.0	0.0	0.0	0.0	0.0	0.0	—	0.0
Landbouwkunde .....	0.0	0.0	0.0	0.0	0.0	0.0	0.0	0.0	0.0	0.0	0.0	0.0	—	0.0
Soc. Pol. Ekon. Wetenschappen .....	0.3	0.5	0.2	0.2	0.1	0.2	0.2	0.2	0.1	0.6	0.2	0.2	0.1	0.3
Opvoedingswet en psychologie .....	0.1	0.2	0.1	0.1	0.1	0.2	0.2	0.1	0.1	0.3	0.1	0.1	0.1	0.2
Univ. dipl. niet omschreven .....	0.0	0.1	0.1	0.1	0.0	0.0	0.1	0.0	0.0	0.2	0.0	0.1	0.1	0.1
Univ. dipl. buitenland .....	0.1	0.6	0.2	0.1	0.1	0.2	0.1	0.1	0.1	1.0	0.1	0.1	0.6	0.2
<i>Totaal:</i>	<b>1,7</b>	<b>4,2</b>	<b>2,0</b>	<b>2,5</b>	<b>1,3</b>	<b>2,0</b>	<b>2,1</b>	<b>1,9</b>	<b>1,4</b>	<b>5,6</b>	<b>1,8</b>	<b>2,3</b>	<b>2,7</b>	<b>2,5</b>
<i>Totaal van de beroepsbevolking:</i>	<b>50,8</b>	<b>56,7</b>	<b>55,4</b>	<b>53,1</b>	<b>57,1</b>	<b>51,2</b>	<b>51,6</b>	<b>57,2</b>	<b>53,5</b>	<b>58,6</b>	<b>54,4</b>	<b>53,4</b>	<b>60,7</b>	<b>54,7</b>



Tabel 29. — BEVOLKING VAN 14 JAAR EN OUDER, DIE GEEN ONDERWIJS MET VOLLEDIG LEERPLAN MEER VOLGT, IN HET BEZIT VAN EEN GETUIGSCHRIFT, DIPLOMA OF BREVET VAN SECUNDAIR OF HOGER ONDERWIJS, NAAR GESLACHT, STAAT VAN WERKZAAMHEID EN AARD VAN HET GETUIGSCHRIFT, DIPLOMA OF BREVET.

PROCENTUELE INDELING PER PROVINCIE EN TAALGEBIED.

C. Totaal.

STAAT VAN WERKZAAMHEID EN AARD VAN HET GETUIGSCHRIFT, DIPLOMA OF BREVET	Provincie Antwerpen	Provincie Brabant	Provincie Henegouwen	Provincie Luik	Provincie Limburg	Provincie Luxemburg	Provincie Namen	Provincie Oost-Vlaanderen	Provincie West-Vlaanderen	Brussel-Hoofdstad	Nederlands taalgebied	Frans taalgebied	Duits taalgebied	Het Rijk
<b>BEROEPSBEVOLKING.</b>														
<b>Algemeen secundair onderwijs.</b>														
Lagere graad .....	11,0	14,2	14,0	13,6	9,3	14,7	15,3	13,1	13,0	15,0	12,1	13,9	23,6	13,1
Hogere graad .....	11,7	13,5	7,9	9,0	9,5	9,9	9,8	10,4	10,2	14,3	11,1	8,9	11,4	10,8
<i>Totaal:</i>	<b>22,7</b>	<b>27,7</b>	<b>21,9</b>	<b>22,6</b>	<b>18,8</b>	<b>24,6</b>	<b>25,1</b>	<b>23,5</b>	<b>23,2</b>	<b>29,3</b>	<b>23,2</b>	<b>22,8</b>	<b>35,0</b>	<b>23,9</b>
<b>Technisch- of beroepsonderw. (voll. leerplan).</b>														
Lager secundair onderwijs .....	17,6	11,9	16,1	17,3	27,1	16,0	14,5	17,8	21,2	8,4	19,0	16,1	13,9	16,7
Hoger secundair onderwijs .....	9,0	7,4	7,8	8,1	9,0	6,7	7,2	10,5	9,1	7,0	9,2	7,7	4,8	8,4
Hoger technisch onderwijs (technisch ingenieurs en architecten) .....	1,6	1,8	1,6	1,3	1,3	1,4	1,3	1,8	1,6	1,9	1,7	1,5	1,8	1,6
Hoger technisch onderwijs - Overige technici .....	2,6	2,9	2,6	2,4	2,7	1,9	2,3	3,0	3,0	3,3	2,8	2,5	1,4	2,7
<i>Totaal:</i>	<b>30,8</b>	<b>24,0</b>	<b>28,1</b>	<b>29,1</b>	<b>40,1</b>	<b>26,0</b>	<b>25,3</b>	<b>33,1</b>	<b>34,9</b>	<b>20,6</b>	<b>32,7</b>	<b>27,8</b>	<b>21,9</b>	<b>29,4</b>
<b>Kunstonderwijs.</b>														
Secundair kunstonderwijs .....	0,3	0,4	0,3	0,3	0,2	0,2	0,3	0,3	0,2	0,5	0,3	0,3	0,1	0,3
Hoger kunstonderwijs .....	0,6	0,8	0,6	0,7	0,4	0,4	0,5	0,6	0,4	1,1	0,5	0,6	0,4	0,7
<i>Totaal:</i>	<b>0,9</b>	<b>1,2</b>	<b>0,9</b>	<b>1,0</b>	<b>0,6</b>	<b>0,6</b>	<b>0,8</b>	<b>0,9</b>	<b>0,6</b>	<b>1,6</b>	<b>0,8</b>	<b>0,9</b>	<b>0,5</b>	<b>1,0</b>
<b>Technisch- of beroepsonderwijs (bep. leerplan).</b>														
Lager secundair onderwijs .....	3,3	2,5	5,5	3,1	2,6	2,0	3,1	3,9	2,9	1,9	3,3	3,9	2,3	3,3
Hoger secundair onderwijs .....	1,7	1,7	2,6	2,1	1,1	0,9	1,6	1,7	0,9	1,5	1,5	2,2	1,1	1,7
Hoger technisch onderwijs .....	1,0	1,0	1,3	1,1	0,6	0,5	0,8	0,9	0,7	1,1	0,8	1,1	0,5	1,0
<i>Totaal:</i>	<b>6,0</b>	<b>5,2</b>	<b>9,4</b>	<b>6,3</b>	<b>4,3</b>	<b>3,4</b>	<b>5,5</b>	<b>6,5</b>	<b>4,5</b>	<b>4,5</b>	<b>5,6</b>	<b>7,2</b>	<b>3,9</b>	<b>6,0</b>
<b>Normaalonderwijs.</b>														
Kleuteronderwijs .....	1,2	0,9	1,2	0,9	1,6	1,5	1,2	1,2	1,3	0,7	1,2	1,1	1,3	1,1
Onderwijzer(es) .....	3,7	3,5	4,4	3,7	5,3	6,3	4,7	4,0	4,1	3,1	4,0	4,2	7,1	4,0
Regent(es) (Geag, Lag, Sec, Oud) .....	2,9	2,5	3,3	2,8	3,7	4,5	3,5	2,8	3,0	2,2	3,0	3,2	3,1	3,0
<i>Totaal:</i>	<b>7,8</b>	<b>6,9</b>	<b>8,9</b>	<b>7,4</b>	<b>10,6</b>	<b>12,3</b>	<b>9,4</b>	<b>8,0</b>	<b>8,4</b>	<b>6,0</b>	<b>8,2</b>	<b>8,5</b>	<b>11,5</b>	<b>8,1</b>
<b>Universitair of gelijkgesteld onderwijs.</b>														
Studiën ambt bedienaar eredienst .....	0,5	0,4	0,4	0,4	0,8	1,1	0,7	0,5	0,6	0,3	0,5	0,5	0,9	0,5
Godgeleerdheid, godsdienstwetenschappen .....	0,0	0,1	0,1	0,1	0,1	0,1	0,1	0,1	0,1	0,0	0,1	0,1	0,2	0,1
Wijsbegeerte en letteren .....	0,6	1,0	0,5	0,7	0,5	0,8	0,8	0,7	0,5	1,1	0,6	0,6	0,9	0,7
Rechtsgelerdheid en notariaat .....	0,6	1,2	0,4	0,6	0,4	0,7	0,6	0,6	0,5	1,7	0,6	0,6	0,4	0,7
Wetenschappen .....	0,5	0,9	0,5	0,7	0,4	0,5	0,5	0,6	0,4	1,0	0,6	0,6	0,5	0,6
Geneeskunde .....	1,2	1,8	1,5	1,7	1,1	1,5	1,6	1,4	1,4	2,1	1,3	1,6	1,9	1,5
Toegepaste wetenschappen .....	0,9	1,5	0,9	1,2	0,7	0,8	1,0	0,8	0,7	1,8	0,8	1,1	0,5	1,0
Landbouwkunde .....	0,1	0,2	0,1	0,1	0,1	0,3	0,4	0,1	0,1	0,2	0,1	0,1	0,1	0,1
Soc. Pol. Ekon. Wetenschappen .....	1,2	1,7	0,8	0,8	0,5	0,6	0,7	0,8	0,7	2,1	1,0	0,8	0,6	1,1
Opvoedingswet en psychologie .....	0,1	0,2	0,1	0,1	0,1	0,2	0,1	0,2	0,1	0,2	0,2	0,1	0,1	0,2
Univ. dipl. niet omschreven .....	0,1	0,3	0,1	0,2	0,1	0,2	0,1	0,0	0,1	0,4	0,1	0,2	0,3	0,2
Univ. dipl. buitenland .....	0,4	1,3	0,3	0,3	0,2	0,3	0,2	0,1	0,2	2,0	0,3	0,3	1,6	0,5
<i>Totaal:</i>	<b>6,2</b>	<b>10,6</b>	<b>5,7</b>	<b>6,9</b>	<b>5,0</b>	<b>7,1</b>	<b>6,8</b>	<b>5,9</b>	<b>5,4</b>	<b>12,9</b>	<b>6,2</b>	<b>6,6</b>	<b>8,0</b>	<b>7,2</b>
<i>Totaal van de beroepsbevolking:</i>	<b>74,4</b>	<b>75,6</b>	<b>74,9</b>	<b>73,3</b>	<b>79,4</b>	<b>74,0</b>	<b>72,9</b>	<b>77,9</b>	<b>77,0</b>	<b>74,9</b>	<b>76,7</b>	<b>73,8</b>	<b>80,8</b>	<b>75,6</b>





Tabel 30. — BEROEPSBEVOLKING IN HET BEZIT VAN EEN GETUIGSCHRIFT, DIPLOMA OF BREVET VAN HET HOGER SECUNDAIR TECHNISCH ONDERWIJS (VOLLEDIG LEERPLAN), NAAR STUDIERICHTING EN GESLACHT PER PROVINCIE EN TAALGEBIED.

A. Mannen.

STUDIERICHTING	Antwerpen	Brabant	Henegouwen	Luik	Limburg	Luxemburg	Namen	Oost-Vlaanderen	West-Vlaanderen	Brussel-Hoofdstad	Nederlands taalgebied	Frans taalgebied	Duits taalgebied	Het Rijk
Mijnbouw .....	7	10	22	4	53	1	2	2	1	4	66	32	—	102
Metalen .....	999	567	453	520	409	51	73	862	710	115	3 382	1 131	16	4 644
Mechanica .....	3 452	3 593	2 271	2 663	1 433	243	495	3 447	2 784	1 212	13 009	6 125	35	20 381
Electromechanica .....	1 016	1 364	820	401	661	193	495	459	324	496	3 113	2 118	6	5 733
Techn. kernindustrie .....	31	47	20	21	12	—	6	33	34	20	132	52	—	204
Elektriciteit .....	1 708	2 271	1 677	1 441	656	194	459	1 943	1 794	785	7 317	4 014	27	12 143
Radio-elektriciteit en elektronica .....	776	1 307	569	294	262	73	152	701	538	625	2 829	1 210	8	4 672
Scheikunde .....	630	534	242	262	96	22	39	341	167	230	1 480	619	4	2 333
Biochemie en voeding .....	211	264	144	80	79	23	45	162	165	107	744	319	3	1 173
Scheikundige kernindustrie .....	14	19	3	1	2	—	1	8	5	8	39	6	—	53
Hout .....	540	541	380	427	225	59	85	574	519	160	2 169	1 016	5	3 350
Textiel .....	16	74	109	31	6	2	3	493	351	42	890	153	—	1 085
Knippen en naaien .....	245	324	142	141	45	6	14	307	140	154	883	326	1	1 364
Modeartikelen .....	7	6	1	2	—	—	—	2	2	3	13	4	—	20
Beroepstekenen .....	3	4	3	4	3	1	1	3	6	1	17	10	—	28
Leder .....	82	61	40	86	13	—	13	70	78	30	270	143	—	443
Goudsmederij .....	92	26	11	9	4	1	9	11	18	16	133	32	—	181
Fijnmechanica .....	121	277	136	136	35	13	37	78	65	167	378	352	1	898
Drukkerij .....	308	528	183	143	59	11	50	512	238	221	1 390	419	2	2 032
Fotografie en cinema .....	44	149	19	20	9	2	9	33	29	105	153	55	1	314
Bouwbedrijf en openbare werken .....	451	596	415	435	193	66	123	505	376	252	1 796	1 106	6	3 160
Schilderwerk .....	102	111	78	175	21	9	15	140	117	39	442	286	1	768
Spoorweg .....	4	5	4	2	—	2	—	3	2	1	12	9	—	22
Scheepvaart .....	227	44	5	8	5	—	3	35	90	18	380	19	—	417
Landbouw .....	614	1 187	675	601	421	212	375	605	557	308	2 834	2 091	14	5 247
Toegepaste kunsten .....	190	232	66	91	38	3	12	123	78	137	507	189	—	833
Handel .....	1 709	822	170	258	385	25	85	984	404	363	3 890	569	20	4 842
Boekhouding .....	588	1 060	587	446	149	31	129	463	162	670	1 655	1 286	4	3 615
Secretariaat .....	211	324	103	63	66	14	21	199	78	163	692	223	1	1 079
Administratie .....	55	55	9	70	12	3	6	30	15	28	132	94	1	255
Organisatie .....	23	25	4	2	—	1	1	4	8	18	41	9	—	68
Talen .....	23	53	20	14	15	6	8	35	14	22	114	52	—	188
Paramedische diensten .....	156	183	126	95	100	7	50	134	79	78	553	299	—	930
Hotelwezen, huishoudkunde, toerisme .....	136	326	113	182	38	43	74	130	346	207	741	431	9	1 388
Personendiensten en -verzorging .....	170	277	127	156	40	15	25	118	78	177	489	340	—	1 006
Maatschappelijk dienstbetoon .....	28	38	34	13	1	1	9	21	16	27	76	58	—	161
Nijverheidstekenen .....	445	551	515	399	110	37	88	302	171	309	1 199	1 101	9	2 618
Diverse .....	180	259	124	133	28	18	42	100	119	151	494	352	6	1 003
Niet omschreven afdeling .....	1 039	2 648	1 260	1 272	595	270	457	1 037	822	1 604	4 173	3 608	15	9 400
<i>Totaal:</i>	<b>16 653</b>	<b>20 762</b>	<b>11 680</b>	<b>11 101</b>	<b>6 279</b>	<b>1 658</b>	<b>3 511</b>	<b>15 009</b>	<b>11 500</b>	<b>9 073</b>	<b>58 627</b>	<b>30 258</b>	<b>195</b>	<b>98 153</b>

Tabel 30. — BEROEPSBEVOLKING IN HET BEZIT VAN EEN GETUIGSCHRIFT, DIPLOMA OF BREVET VAN HET HOGER SECUNDAIR TECHNISCH ONDERWIJS (VOLLEDIG LEERPLAN), NAAR STUDIERICHTING EN GESLACHT PER PROVINCIE EN TAALGEBIED (vervolg).

B. Vrouwen.

STUDIERICHTING	Antwerpen	Brabant	Henegouwen	Luik	Limburg	Luxemburg	Namen	Oost-Vlaanderen	West-Vlaanderen	Brussel-Hoofdstad	Nederlands taalgebied	Frans taalgebied	Duits taalgebied	Het Rijk
Mijnbouw .....			1					1			1	1		2
Metalen .....	15	13	3	4	4		2	27	14	3	69	10		82
Mechanica .....	18	30	13	7	7		3	22	13	10	78	25		113
Electromechanica .....	3	6	3	2	1			1		3	7	6		16
Techn. kernindustrie .....	3	2			2			1	2	1	9			10
Elektriciteit .....	10	15	6	3	6	2		12	14	7	48	12	1	68
Radio-elektriciteit en elektronica .....	3	11	22	8	4		1	2	2	5	14	34		53
Scheikunde .....	187	284	414	217	63	14	66	293	58	181	672	738	5	1 596
Biochemie en voeding .....	18	34	7	7	5	2	5	27	15	17	78	25		120
Scheikundige kernindustrie .....	1	2		2	1			4	2	1	9	2		12
Hout .....	6	10	7	7	5		1	9	6	2	31	18		51
Textiel .....	4	5	7	11	4			43	21	3	74	18		95
Knippen en naaien .....	2 164	2 009	1 003	1 113	522	65	239	2 056	1 378	710	7 268	2 561	10	10 549
Modeartikelen .....	14	31	13	16	3		1	15	4	22	43	32		97
Beroepstekenen .....		18	4	8				3	6	14	12	13		39
Leder .....	2	2	1	13	1			1	5		11	14		25
Goudsmederij .....		1	2	2		1	2				1	7		8
Fijnmechanica .....	9	24	10	14	1	6	11	15	11	19	37	45		101
Drukkerij .....	9	22	7	4	1	1	2	7	2	13	25	17		55
Fotografie en cinema .....	6	20	1	7	4		1		2	11	19	11		41
Bouwbedrijf en openbare werken .....	9	17	9	25		2	11	13	9	11	36	46	2	95
Schilderwerk .....	5	7		2						3	9	2		14
Spoorweg .....	1	1		2			1		1	1	2	3		6
Scheepvaart .....	3		2								3	2		5
Landbouw .....	12	23	8	10	8	4	6	24	15	6	72	32		110
Toegepaste kunsten .....	65	131	60	78	8	4	16	29	15	87	149	170		406
Handel .....	2 223	1 969	332	407	370	34	112	1 737	735	889	6 065	942	23	7 919
Boekhouding .....	349	866	438	464	110	42	133	335	165	554	1 191	1 152	5	2 902
Secretariaat .....	930	3 093	853	1 041	178	70	191	854	317	2 019	3 122	2 377	9	7 527
Administratie .....	61	44	8	32	12		4	27	12	17	139	44		200
Organisatie .....	4	6	4	2				1	5	5	11	6		22
Talen .....	63	133	89	46	24	6	11	82	19	85	227	158	3	473
Paramedische diensten .....	2 919	3 803	2 218	1 442	1 484	249	586	2 958	2 202	1 895	11 159	4 778	29	17 861
Hotelwezen, huishoudkunde, toerisme .....	227	196	113	138	110	56	67	107	206	90	741	388	1	1 220
Personendiensten en -verzorging .....	489	762	491	358	166	35	108	333	276	418	1 529	1 067	4	3 018
Maatschappelijk dienstbetoon .....	108	206	125	120	45	26	70	73	90	120	385	357	1	863
Nijverheidstekenen .....	15	29	16	110	5	8	14	17	10	22	51	151		224
Diverse .....	26	108	62	47	4	5	22	31	26	76	103	150	2	331
Niet omschreven afdeling .....	484	1 717	595	683	235	85	250	540	354	1 141	2 026	1 771	5	4 943
<i>Totaal:</i>	<b>10 465</b>	<b>15 650</b>	<b>6 947</b>	<b>6 452</b>	<b>3 393</b>	<b>717</b>	<b>1 936</b>	<b>9 700</b>	<b>6 012</b>	<b>8 461</b>	<b>35 526</b>	<b>17 185</b>	<b>100</b>	<b>61 272</b>

Tabel 30. — BEROEPSBEVOLKING IN HET BEZIT VAN EEN GETUIGSCHRIFT, DIPLOMA OF BREVET VAN HET HOGER SECUNDAIR TECHNISCH ONDERWIJS (VOLLEDIG LEERPLAN), NAAR STUDIERICHTING EN GESLACHT PER PROVINCIE EN TAALGEBIED (vervolg).

C. Totaal.

STUDIERICHTING	Antwerpen	Brabant	Henegouwen	Luik	Limburg	Luxemburg	Namen	Oost-Vlaanderen	West-Vlaanderen	Brussel-Hoofdstad	Nederlands taalgebied	Frans taalgebied	Duits taalgebied	Het Rijk
Mijnbouw .....	7	10	23	4	53	1	2	3	1	4	67	33	—	104
Metalen .....	1 014	580	456	524	413	51	75	889	724	118	3 451	1 141	16	4 726
Mechanica .....	3 470	3 623	2 284	2 670	1 440	243	498	3 469	2 797	1 222	13 087	6 150	35	20 494
Electromechanica .....	1 019	1 370	823	403	662	193	495	460	324	499	3 120	2 124	6	5 749
Techn. kernindustrie .....	34	49	20	21	14	—	6	34	36	21	141	52	—	214
Elektriciteit .....	1 718	2 286	1 683	1 444	662	196	459	1 955	1 808	792	7 365	4 026	28	12 211
Radio-elektriciteit en elektronica .....	779	1 318	591	302	266	73	153	703	540	630	2 843	1 244	8	4 725
Scheikunde .....	817	818	656	479	159	36	105	634	225	411	2 152	1 357	9	3 929
Biochemie en voeding .....	229	298	151	87	84	25	50	189	180	124	822	344	3	1 293
Scheikundige kernindustrie .....	15	21	3	3	3	—	1	12	7	9	48	8	—	65
Hout .....	546	551	387	434	230	59	86	583	525	162	2 200	1 034	5	3 401
Textiel .....	20	79	116	42	10	2	3	536	372	45	964	171	—	1 180
Knippen en naaien .....	2 409	2 333	1 145	1 254	567	71	253	2 363	1 518	864	8 151	2 887	11	11 913
Modeartikelen .....	21	37	14	18	3	—	1	17	6	25	56	36	—	117
Beroepstekenen .....	3	22	7	12	3	1	1	6	12	15	29	23	—	67
Leder .....	84	63	41	99	14	—	13	71	83	30	281	157	—	468
Goudsmederij .....	92	27	13	11	4	2	11	11	18	16	134	39	—	189
Fijnmechanica .....	130	301	146	150	36	19	48	93	76	186	415	397	1	999
Drukkerij .....	317	550	190	147	60	12	52	519	240	234	1 415	436	2	2 087
Fotografie en cinema .....	50	169	20	27	13	2	10	33	31	116	172	66	1	355
Bouwbedrijf en openbare werken .....	460	613	424	460	193	68	134	518	385	263	1 832	1 152	8	3 255
Schilderwerk .....	107	118	78	177	21	9	15	140	117	42	451	288	1	782
Spoorweg .....	5	6	4	4	—	2	1	3	3	2	14	12	—	28
Scheepvaart .....	230	44	7	8	5	—	3	35	90	18	383	21	—	422
Landbouw .....	626	1 210	683	611	429	216	381	629	572	314	2 906	2 123	14	5 357
Toegepaste kunsten .....	255	363	126	169	46	7	28	152	93	224	656	359	—	1 239
Handel .....	3 932	2 791	502	665	755	59	197	2 721	1 139	1 252	9 955	1 511	43	12 761
Boekhouding .....	937	1 926	1 025	910	259	73	262	798	327	1 224	2 846	2 438	9	6 517
Secretariaat .....	1 141	3 417	956	1 104	244	84	212	1 053	395	2 182	3 814	2 600	10	8 606
Administratie .....	116	99	17	102	24	3	10	57	27	45	271	138	1	455
Organisatie .....	27	31	8	4	—	1	1	5	13	23	52	15	—	90
Talen .....	86	186	109	60	39	12	19	117	33	107	341	210	3	661
Paramedische diensten .....	3 075	3 986	2 344	1 537	1 584	256	636	3 092	2 281	1 973	11 712	5 077	29	18 791
Hotelwezen, huishoudkunde, toerisme .....	363	522	226	320	148	99	141	237	552	297	1 482	819	10	2 608
Personendiensten en -verzorging .....	659	1 039	618	514	206	50	133	451	354	595	2 018	1 407	4	4 024
Maatschappelijk dienstbetoon .....	136	244	159	133	46	27	79	94	106	147	461	415	1	1 024
Nijverheidstekenen .....	460	580	531	509	115	45	102	319	181	331	1 250	1 252	9	2 842
Diverse .....	206	367	186	180	32	23	64	131	145	227	597	502	8	1 334
Niet omschreven afdeling .....	1 523	4 365	1 855	1 955	830	355	707	1 577	1 176	2 745	6 199	5 379	20	14 343
<i>Totaal:</i>	<b>27 118</b>	<b>36 412</b>	<b>18 627</b>	<b>17 553</b>	<b>9 672</b>	<b>2 375</b>	<b>5 447</b>	<b>24 709</b>	<b>17 512</b>	<b>17 534</b>	<b>94 153</b>	<b>47 443</b>	<b>295</b>	<b>159 425</b>

Tabel 31. — BEROEPSBEVOLKING IN HET BEZIT VAN EEN GETUIGSCHRIFT, DIPLOMA OF BREVET VAN HET HOGER SECUNDAIR TECHNISCH ONDERWIJS (BEPERKT LEERPLAN), NAAR STUDIERICHTING EN GESLACHT PER PROVINCIE EN TAALGEBIED.

A. Mannen.

STUDIERICHTING	Antwerpen	Brabant	Henegouwen	Luik	Limburg	Luxemburg	Namen	Oost-Vlaanderen	West-Vlaanderen	Brussel-Hoofdstad	Nederlands taalgebied	Frans taalgebied	Duits taalgebied	Het Rijk
Mijnbouw .....	2	11	32	22	41	—	4	4	—	8	49	59	—	116
Metalen .....	271	193	252	183	48	3	35	203	87	43	736	494	2	1 275
Mechanica .....	890	1 074	893	837	223	40	150	722	340	369	2 721	2 071	8	5 169
Elektromechanica .....	310	357	330	153	72	39	76	104	51	103	736	650	3	1 492
Technische kernindustrie .....	10	18	6	3	5	2	2	11	6	5	44	14	—	63
Elektriciteit .....	556	732	607	432	114	31	109	444	240	286	1 725	1 245	9	3 265
Radio-elektriciteit en elektronica .....	259	452	286	162	52	11	75	162	87	213	745	586	2	1 546
Scheikunde .....	250	422	273	182	26	22	76	91	40	265	497	618	2	1 382
Biochemie en voeding .....	72	93	58	36	19	4	14	73	75	34	289	119	2	444
Scheikundige kernindustrie .....	6	5	2	4	—	—	—	1	1	3	9	7	—	19
Hout .....	136	119	71	64	39	5	15	130	76	29	459	164	3	655
Textiel .....	14	25	28	35	1	3	—	223	77	15	324	67	—	406
Goudsmederij .....	23	7	3	2	1	—	4	—	7	6	32	9	—	47
Fijnmechanica .....	41	62	32	48	14	3	12	26	19	36	122	99	—	257
Fotografie en cinema .....	21	68	2	10	3	—	2	7	6	42	55	22	—	119
Bouwbedrijf en openbare werken .....	213	485	497	399	58	22	91	231	100	201	800	1 092	3	2 096
Spoorweg .....	4	4	—	3	1	—	1	5	1	2	12	5	—	19
Toegepaste kunsten .....	66	134	36	50	7	5	9	45	12	76	171	117	—	364
Handel .....	346	284	116	62	51	7	31	158	75	103	781	241	5	1 130
Boekhouding .....	720	1 158	1 032	566	64	25	195	273	84	631	1 505	1 977	4	4 117
Secretariaat .....	36	81	36	29	9	1	5	32	15	39	128	76	1	244
Administratie .....	23	92	29	42	4	1	2	16	5	59	73	82	—	214
Organisatie .....	8	7	5	9	1	—	3	4	3	4	19	17	—	40
Talen .....	51	77	48	32	5	—	2	33	13	36	135	90	—	261
Verzekeringen, financiën .....	29	77	20	18	8	2	3	20	20	41	106	47	3	197
Hotelwezen, huishoudkunde, toerisme .....	31	48	8	16	8	5	8	28	49	22	138	40	1	201
Nijverheidstekenen .....	126	343	443	270	29	8	55	123	49	163	444	836	3	1 446
Diverse .....	45	104	66	68	4	6	20	49	27	67	148	174	—	389
Niet omschreven afdeling .....	146	401	312	308	72	26	65	168	68	215	572	775	4	1 566
<i>Totaal:</i>	<b>4 705</b>	<b>6 933</b>	<b>5 523</b>	<b>4 045</b>	<b>979</b>	<b>271</b>	<b>1 064</b>	<b>3 386</b>	<b>1 633</b>	<b>3 116</b>	<b>13 575</b>	<b>11 793</b>	<b>55</b>	<b>28 539</b>

Tabel 31. — BEROEPSBEVOLKING IN HET BEZIT VAN EEN GETUIGSCHRIFT, DIPLOMA OF BREVET VAN HET HOGER SECUNDAIR TECHNISCH ONDERWIJS (BEPERKT LEERPLAN), NAAR STUDIERICHTING EN GESLACHT PER PROVINCIE EN TAALGEBIED (vervolg).

B. Vrouwen.

STUDIERICHTING	Antwerpen	Brabant	Henegouwen	Luik	Limburg	Luxemburg	Namen	Oost-Vlaanderen	West-Vlaanderen	Brussel-Hoofdstad	Nederlands taalgebied	Frans taalgebied	Duits taalgebied	Het Rijk
Mijnbouw .....	—	—	—	—	—	—	—	—	—	—	—	—	—	—
Metalen .....	4	4	—	1	2	—	—	2	1	1	11	2	—	14
Mechanica .....	2	4	5	1	1	—	1	5	1	1	11	7	1	20
Elektromechanica .....	—	2	2	—	—	—	1	1	—	1	2	3	—	6
Technische kernindustrie .....	—	—	—	—	—	—	—	—	—	—	—	—	—	—
Elektriciteit .....	2	2	1	1	—	—	—	2	1	2	5	2	—	9
Radio-elektriciteit en elektronica .....	—	2	1	2	—	—	1	—	—	2	—	4	—	6
Scheikunde .....	27	60	60	22	5	—	7	43	11	40	99	96	—	235
Biochemie en voeding .....	4	2	—	—	1	—	—	1	1	1	8	—	—	9
Scheikundige kernindustrie .....	—	—	1	—	—	—	—	—	—	—	—	1	—	1
Hout .....	—	5	—	—	—	—	1	2	—	—	6	2	—	8
Textiel .....	—	2	1	2	1	—	1	9	3	1	14	4	—	19
Goudsmederij .....	1	—	—	—	—	—	—	1	—	—	2	—	—	2
Fijnmechanica .....	6	10	2	4	1	—	4	3	—	7	13	10	—	30
Fotografie en cinema .....	2	8	2	3	—	—	—	1	—	5	5	6	—	16
Bouwbedrijf en openbare werken .....	1	3	2	4	1	—	2	—	—	1	3	8	1	13
Spoorweg .....	—	—	1	—	—	—	1	—	—	—	—	2	—	2
Toegepaste kunsten .....	13	26	9	6	3	2	1	6	6	16	33	23	—	72
Handel .....	199	206	49	50	45	2	7	160	63	67	598	112	4	781
Boekhouding .....	58	184	195	128	12	6	37	54	18	106	197	389	—	692
Secretariaat .....	140	462	212	141	22	11	23	103	35	273	441	433	2	1 149
Administratie .....	6	12	6	9	3	—	—	—	—	9	10	17	—	36
Organisatie .....	—	5	2	1	—	—	—	—	1	4	1	4	—	9
Talen .....	32	59	32	31	4	—	2	27	12	34	97	68	—	199
Verzekeringen, financiën .....	11	13	1	5	4	2	—	13	3	6	38	7	1	52
Hotelwezen, huishoudkunde, toerisme .....	29	24	18	10	15	3	8	15	20	11	91	40	—	142
Nijverheidstekenen .....	3	8	7	7	—	—	—	3	1	5	10	14	—	29
Diverse .....	34	31	10	5	2	1	1	10	7	19	61	21	—	101
Niet omschreven afdeling .....	30	148	77	61	15	11	15	55	30	103	164	174	1	442
<i>Totaal:</i>	<b>604</b>	<b>1 282</b>	<b>696</b>	<b>494</b>	<b>137</b>	<b>38</b>	<b>113</b>	<b>516</b>	<b>214</b>	<b>715</b>	<b>1 920</b>	<b>1 449</b>	<b>10</b>	<b>4 094</b>

Tabel 31. — BEROEPSBEVOLKING IN HET BEZIT VAN EEN GETUIGSCHRIFT, DIPLOMA OF BREVET VAN HET HOGER SECUNDAIR TECHNISCH ONDERWIJS (BEPERKT LEERPLAN), NAAR STUDIERICHTING EN GESLACHT PER PROVINCIE EN TAAKGEBIED (vervolg).

C. Totaal.

STUDIERICHTING	Antwerpen	Brabant	Henegouwen	Luik	Limburg	Luxemburg	Namen	Oost-Vlaanderen	West-Vlaanderen	Brussel-Hoofdstad	Nederlands taalgebied	Frans taalgebied	Duits taalgebied	Het Rijk
Mijnbouw .....	2	11	32	22	41	—	4	4	—	8	49	59	—	116
Metalen .....	275	197	252	184	50	3	35	205	88	44	747	496	2	1 289
Mechanica .....	892	1 078	898	838	224	40	151	727	341	370	2 732	2 078	9	5 189
Elektromechanica .....	310	359	332	153	72	39	77	105	51	104	738	653	3	1 498
Technische kernindustrie .....	10	18	6	3	5	2	2	11	6	5	44	14	—	63
Elektriciteit .....	558	734	608	433	114	31	109	446	241	288	1 730	1 247	9	3 274
Radio-elektriciteit en elektronica .....	259	454	287	164	52	11	76	162	87	215	745	590	2	1 552
Scheikunde .....	277	482	333	204	31	22	83	134	51	305	596	714	2	1 617
Biochemie en voeding .....	76	95	58	36	20	4	14	74	76	35	297	119	2	453
Scheikundige kernindustrie .....	6	5	3	4	—	—	—	1	1	3	9	8	—	20
Hout .....	136	124	71	64	39	5	16	132	76	29	465	166	3	663
Textiel .....	14	27	29	37	2	3	1	232	80	16	338	71	—	425
Goudsmederij .....	24	7	3	2	1	—	4	1	7	6	34	9	—	49
Fijnmechanica .....	47	72	34	52	15	3	16	29	19	43	135	109	—	287
Fotografie en cinema .....	23	76	4	13	3	—	2	8	6	47	60	28	—	135
Bouwbedrijf en openbare werken .....	214	488	499	403	59	22	93	231	100	202	803	1 100	4	2 109
Spoorweg .....	4	4	1	3	1	—	2	5	1	2	12	7	—	21
Toegepaste kunsten .....	79	160	45	56	10	7	10	51	18	92	204	140	—	436
Handel .....	545	490	165	112	96	9	38	318	138	170	1 379	353	9	1 911
Boekhouding .....	778	1 342	1 227	694	76	31	232	327	102	737	1 702	2 366	4	4 809
Secretariaat .....	176	543	248	170	31	12	28	135	50	312	569	509	3	1 393
Administratie .....	29	104	35	51	7	1	2	16	5	68	83	99	—	250
Organisatie .....	8	12	7	10	1	—	3	4	4	8	20	21	—	49
Talen .....	83	136	80	63	9	—	4	60	25	70	232	158	—	460
Verzekeringen, financiën .....	40	90	21	23	12	4	3	33	23	47	144	54	4	249
Hotelwezen, huishoudkunde, toerisme .....	60	72	26	26	23	8	16	43	69	33	229	80	1	343
Nijverheidstekenen .....	129	351	450	277	29	8	55	126	50	168	454	850	3	1 475
Diverse .....	79	135	76	73	6	7	21	59	34	86	209	195	—	490
Niet omschreven afdeling .....	176	549	389	369	87	37	80	223	98	318	736	949	5	2 008
<i>Totaal:</i>	<b>5 309</b>	<b>8 215</b>	<b>6 219</b>	<b>4 539</b>	<b>1 116</b>	<b>309</b>	<b>1 177</b>	<b>3 902</b>	<b>1 847</b>	<b>3 831</b>	<b>15 495</b>	<b>13 242</b>	<b>65</b>	<b>32 633</b>

Tabel 32. — BEVOLKING VAN 14 JAAR EN OUDER, DIE GEEN ONDERWIJS MET VOLLEDIG LEERPLAN MEER VOLGT, NAAR AARD VAN GETUIGSCHRIFT, DIPLOMA OF BREVET VAN VOLTOOIDE STUDIËN (HOOGSTE NIVEAU, VOLLEDIG + BEPERKT LEERPLAN) IN 1961 EN 1970. ARRONDISSEMENTEN, PROVINCIES, TAALGEBIEDEN EN HET RIJK.

A. Mannen.

ARRONDISSEMENTEN PROVINCIES TAALGEBIEDEN HET RIJK	Behaalden getuigschrift, diploma of brevet van voltooide studiën (hoogste niveau)									
	Volledige humaniora		Hoger secundair technisch onderwijs		Hoger technisch onderwijs		Normaalonderwijs voor kleuteronderwijs, lager normaal onderwijs, middelbaar en technisch normaalonderwijs		Universitair of gelijkgesteld onderwijs	
	1961	1970	1961	1970	1961	1970	1961	1970	1961	1970
Antwerpen .....	12 848	19 846	7 125	14 529	2 988	7 800	3 832	5 626	8 881	11 861
Mechelen .....	2 447	4 357	1 468	3 844	756	1 970	1 467	2 105	1 880	2 386
Turnhout .....	2 463	4 235	1 074	3 590	608	1 803	1 384	2 279	1 882	2 518
<i>Provincie Antwerpen:</i>	<b>17 758</b>	<b>28 438</b>	<b>9 667</b>	<b>21 963</b>	<b>4 352</b>	<b>11 573</b>	<b>6 683</b>	<b>10 010</b>	<b>12 643</b>	<b>16 765</b>
Brussel-Hoofdstad .....	23 419	27 829	11 325	12 915	6 206	10 470	4 199	4 919	24 190	24 835
Halle-Vilvoorde .....	6 047	10 937	2 757	7 050	1 486	4 218	2 020	3 145	3 410	6 157
Leuven .....	4 573	7 797	1 631	5 383	833	2 444	1 881	2 880	4 273	6 239
Nijvel .....	2 747	5 410	2 034	3 629	724	2 344	1 022	1 526	2 269	4 408
<i>Provincie Brabant:</i>	<b>36 786</b>	<b>51 973</b>	<b>17 747</b>	<b>28 977</b>	<b>9 249</b>	<b>19 476</b>	<b>9 122</b>	<b>12 470</b>	<b>34 142</b>	<b>41 639</b>
Aat .....	558	939	541	1 004	126	415	352	489	502	559
Charleroi .....	3 007	4 927	4 981	6 874	1 360	3 814	1 749	2 580	3 503	4 109
Bergén .....	1 848	3 208	2 594	3 711	775	2 072	1 203	1 751	2 108	2 531
Moeskroen .....	319	692	256	675	96	307	319	428	345	458
Zinnik .....	1 174	2 049	1 566	2 230	341	1 198	711	1 030	1 189	1 481
Thuin .....	927	1 574	1 411	2 161	294	907	554	886	940	1 156
Doornik .....	1 209	1 947	1 113	1 824	382	906	663	957	1 273	1 409
<i>Provincie Henegouwen:</i>	<b>9 042</b>	<b>15 336</b>	<b>12 462</b>	<b>18 479</b>	<b>3 374</b>	<b>9 619</b>	<b>5 551</b>	<b>8 121</b>	<b>9 860</b>	<b>11 703</b>
Hoei .....	747	1 510	935	1 430	207	593	434	629	827	1 035
Luik .....	6 726	10 310	4 247	11 398	1 853	5 525	2 341	3 661	7 548	9 308
Verviers .....	2 117	3 422	852	2 404	478	1 177	1 087	1 614	1 823	2 374
Borgworm .....	548	933	305	901	97	372	294	428	373	582
<i>Provincie Luik:</i>	<b>10 138</b>	<b>16 175</b>	<b>6 339</b>	<b>16 133</b>	<b>2 635</b>	<b>7 667</b>	<b>4 156</b>	<b>6 332</b>	<b>10 571</b>	<b>13 299</b>
Hasselt .....	2 835	4 827	1 391	3 650	702	1 921	1 468	2 499	1 865	2 715
Maaseik .....	779	1 617	437	1 891	215	783	692	1 294	817	1 149
Tongeren .....	1 097	2 088	536	1 871	258	763	798	1 161	833	1 100
<i>Provincie Limburg:</i>	<b>4 711</b>	<b>8 532</b>	<b>2 364</b>	<b>7 412</b>	<b>1 175</b>	<b>3 467</b>	<b>2 958</b>	<b>4 954</b>	<b>3 515</b>	<b>4 964</b>
Aarlen .....	676	887	198	559	114	304	350	513	465	564
Bastenaken .....	256	384	115	239	38	105	270	341	298	361
Marche-en-Famenne .....	335	565	115	390	73	160	281	341	369	460
Neufchâteau .....	539	793	200	442	103	192	433	551	463	578
Virton .....	318	542	107	400	99	204	338	487	373	446
<i>Provincie Luxemburg:</i>	<b>2 124</b>	<b>3 171</b>	<b>735</b>	<b>2 030</b>	<b>427</b>	<b>965</b>	<b>1 672</b>	<b>2 233</b>	<b>1 968</b>	<b>2 409</b>



Tabel 32. — BEVOLKING VAN 14 JAAR EN OUDER, DIE GEEN ONDERWIJS MET VOLLEDIG LEERPLAN MEER VOLGT, NAAR AARD VAN GETUIGSCHRIFT, DIPLOMA OF BREVET VAN VOLTOOIDE STUDIËN (HOOGSTE NIVEAU, VOLLEDIG + BEPÉKT LEERPLAN) IN 1961 EN 1970 (vervolg).  
ARRONDISSEMENTEN, PROVINCIES, TAALGEBIEDEN EN HET RIJK.  
A. Mannen.

ARRONDISSEMENTEN PROVINCIES TAALGEBIEDEN HET RIJK	Behaalden getuigscrift, diploma of brevet van voltooide studiën (hoogste niveau)									
	Volledige humaniora		Hoger secundair technisch onderwijs		Hoger technisch onderwijs		Normaalonderwijs voor kleuteronderwijs, lager normaal onderwijs, middelbaar en technisch normaalonderwijs		Universitair of gelijkgesteld onderwijs	
	1961	1970	1961	1970	1961	1970	1961	1970	1961	1970
Dinant .....	873	1 374	431	900	173	419	534	760	918	1 088
Namen .....	2 886	4 476	1 696	3 309	596	1 664	1 187	1 757	2 778	3 397
Philippeville .....	401	706	225	653	94	307	371	530	376	498
<i>Provincie Namen:</i>	<b>4 160</b>	<b>6 556</b>	<b>2 352</b>	<b>4 862</b>	<b>863</b>	<b>2 390</b>	<b>2 092</b>	<b>3 047</b>	<b>4 072</b>	<b>4 983</b>
Aalst .....	2 423	4 491	1 515	3 709	763	1 776	1 076	1 655	1 395	2 007
Dendermonde .....	945	2 130	740	2 298	341	1 015	666	1 036	797	1 181
Eeklo .....	476	879	295	1 008	195	500	345	463	384	550
Gent .....	4 340	7 802	4 326	7 914	2 364	4 510	2 062	2 994	4 675	6 561
Oudenaarde .....	915	1 666	740	1 664	352	755	436	618	701	862
Sint-Niklaas .....	1 235	2 315	1 010	2 328	416	1 118	799	1 201	947	1 440
<i>Provincie Oost-Vlaanderen:</i>	<b>10 334</b>	<b>19 283</b>	<b>8 626</b>	<b>18 921</b>	<b>4 431</b>	<b>9 674</b>	<b>5 384</b>	<b>7 967</b>	<b>8 899</b>	<b>12 601</b>
Brugge .....	2 999	4 943	1 430	3 066	777	1 847	1 107	1 729	2 126	2 859
Diksmuide .....	184	389	140	437	55	169	199	300	212	244
Ieper .....	680	1 028	256	994	182	496	431	693	566	764
Kortrijk .....	2 315	4 023	1 465	3 667	801	2 128	1 055	1 598	1 606	2 555
Oostende .....	1 652	2 428	780	1 927	375	1 030	584	874	958	1 281
Roeselare .....	1 042	1 937	568	1 821	328	859	605	907	822	1 117
Tielt .....	376	785	289	946	175	451	301	411	361	449
Veurne .....	443	682	213	541	126	305	239	373	382	510
<i>Provincie West-Vlaanderen:</i>	<b>9 691</b>	<b>16 215</b>	<b>5 141</b>	<b>13 399</b>	<b>2 819</b>	<b>7 285</b>	<b>4 521</b>	<b>6 885</b>	<b>7 033</b>	<b>9 779</b>
<b>Samenvatting.</b>										
Provincie Antwerpen .....	17 758	28 438	9 667	21 963	4 352	11 573	6 683	10 010	12 643	16 765
Provincie Brabant .....	36 786	51 973	17 747	28 977	9 249	19 476	9 122	12 470	34 142	41 639
Provincie Henegouwen .....	9 042	15 336	12 462	18 479	3 374	9 619	5 551	8 121	9 860	11 703
Provincie Luik .....	10 138	16 175	6 339	16 133	2 635	7 667	4 156	6 332	10 571	13 299
Provincie Limburg .....	4 711	8 532	2 364	7 412	1 175	3 467	2 958	4 954	3 515	4 964
Provincie Luxemburg .....	2 124	3 171	735	2 030	427	965	1 672	2 233	1 968	2 409
Provincie Namen .....	4 160	6 556	2 352	4 862	863	2 390	2 092	3 047	4 072	4 983
Provincie Oost-Vlaanderen .....	10 334	19 283	8 626	18 921	4 431	9 674	5 384	7 967	8 899	12 601
Provincie West-Vlaanderen .....	9 691	16 215	5 141	13 399	2 819	7 285	4 521	6 885	7 033	9 779
<i>Het Rijk:</i>	<b>104 744</b>	<b>165 679</b>	<b>65 433</b>	<b>132 176</b>	<b>29 325</b>	<b>72 116</b>	<b>42 139</b>	<b>62 019</b>	<b>92 703</b>	<b>118 142</b>
Brussel-Hoofdstad .....	23 419	27 829	11 325	12 915	6 206	10 470	4 199	4 919	24 190	24 835
Nederlands taalgebied .....	53 114	91 182	30 186	74 083	15 096	38 655	23 447	35 822	39 773	56 497
Frans taalgebied .....	27 961	46 064	23 816	44 926	7 968	22 812	14 263	20 921	28 488	36 458
Duits taalgebied .....	250	604	106	252	55	179	230	357	252	352

Tabel 32. — BEVOLKING VAN 14 JAAR EN OUDER, DIE GEEN ONDERWIJS MET VOLLEDIG LEERPLAN MEER VOLGT, NAAR AARD VAN GETUIGSCHRIFT, DIPLOMA OF BREVET VAN VOLTOOIDE STUDIËN (HOOGSTE NIVEAU, VOLLEDIG + BEPERKT LEERPLAN) IN 1961 EN 1970. ARRONDISSEMENTEN, PROVINCIËS, TAALGEBIEDEN EN HET RIJK.

B. Vrouwen.

ARRONDISSEMENTEN PROVINCIËS TAALGEBIEDEN HET RIJK	Behaalden getuigschrift, diploma of brevet van voltooide studiën (hoogste niveau)									
	Volledige humaniora		Hoger secundair technisch onderwijs		Hoger technisch onderwijs		Normaalonderwijs voor kleuteronderwijs, lager normaal onderwijs, middelbaar en technisch normaalonderwijs		Universitair of gelijkgesteld onderwijs	
	1961	1970	1961	1970	1961	1970	1961	1970	1961	1970
Antwerpen .....	4 423	14 521	5 779	14 216	2 928	4 591	10 380	13 882	1 036	2 163
Mechelen .....	776	2 953	1 003	3 407	851	1 151	3 107	4 200	204	441
Turnhout .....	464	2 180	778	2 906	615	1 015	3 637	4 988	123	321
<i>Provincie Antwerpen:</i>	<b>5 663</b>	<b>19 654</b>	<b>7 560</b>	<b>20 529</b>	<b>4 394</b>	<b>6 757</b>	<b>17 124</b>	<b>23 070</b>	<b>1 363</b>	<b>2 925</b>
Brussel-Hoofdstad .....	9 449	21 906	6 865	14 584	6 172	7 993	13 597	15 418	4 975	6 996
Halle-Vilvoorde .....	1 647	7 304	1 517	6 019	883	2 129	4 084	6 504	408	1 240
Leuven .....	991	4 724	1 221	4 715	1 068	1 907	4 843	6 561	507	1 485
Nijvel .....	777	3 450	717	2 623	610	1 400	2 474	4 041	271	1 029
<i>Provincie Brabant:</i>	<b>12 864</b>	<b>37 384</b>	<b>10 320</b>	<b>27 941</b>	<b>8 733</b>	<b>13 429</b>	<b>24 998</b>	<b>32 524</b>	<b>6 161</b>	<b>10 750</b>
Aat .....	144	594	163	655	112	271	912	1 211	49	118
Charleroi .....	1 082	3 438	1 198	4 521	1 335	2 128	4 806	6 322	510	950
Bergen .....	634	2 307	958	2 897	759	1 266	3 189	4 183	265	578
Moeskroen .....	71	402	30	357	67	193	459	722	31	69
Zinnik .....	344	1 405	481	1 537	398	705	1 748	2 350	156	310
Thuin .....	254	906	441	1 301	277	547	1 322	1 874	106	256
Doornik .....	210	1 237	337	1 258	315	565	1 893	2 408	147	275
<i>Provincie Henegouwen:</i>	<b>2 739</b>	<b>10 289</b>	<b>3 608</b>	<b>12 526</b>	<b>3 263</b>	<b>5 675</b>	<b>14 329</b>	<b>19 070</b>	<b>1 264</b>	<b>2 556</b>
Hoei .....	197	973	256	962	198	401	918	1 277	101	207
Luik .....	2 274	7 433	1 143	8 769	1 534	3 580	6 857	9 530	1 419	2 337
Verviers .....	542	1 870	308	1 908	496	976	2 198	3 123	269	474
Borgworm .....	142	532	61	540	87	229	561	806	28	90
<i>Provincie Luik:</i>	<b>3 155</b>	<b>10 808</b>	<b>1 768</b>	<b>12 179</b>	<b>2 315</b>	<b>5 186</b>	<b>10 534</b>	<b>14 736</b>	<b>1 817</b>	<b>3 108</b>
Hasselt .....	597	2 457	497	2 880	653	1 136	2 982	4 446	130	422
Maaseik .....	132	818	147	1 241	287	560	1 482	2 233	26	120
Tongeren .....	175	1 032	250	1 458	319	455	1 635	2 170	56	139
<i>Provincie Limburg:</i>	<b>904</b>	<b>4 307</b>	<b>894</b>	<b>5 579</b>	<b>1 259</b>	<b>2 151</b>	<b>6 099</b>	<b>8 849</b>	<b>212</b>	<b>681</b>
Aarlen .....	115	342	16	247	81	140	524	760	36	107
Bastenaken .....	55	166	30	184	73	114	362	516	22	53
Marche-en-Famenne .....	75	332	26	274	70	124	390	562	17	60
Neufchâteau .....	106	354	41	321	113	153	598	778	24	97
Virton .....	38	219	27	297	55	150	516	742	28	53
<i>Provincie Luxemburg:</i>	<b>389</b>	<b>1 413</b>	<b>140</b>	<b>1 323</b>	<b>392</b>	<b>681</b>	<b>2 390</b>	<b>3 358</b>	<b>127</b>	<b>370</b>

Tabel 32. — BEVOLKING VAN 14 JAAR EN OUDER, DIE GEEN ONDERWIJS MET VOLLEDIG LEERPLAN MEER VOLGT, NAAR AARD VAN GETUIGSCHRIFT, DIPLOMA OF BREVET VAN VOLTOOIDE STUDIËN (HOOGSTE NIVEAU, VOLLEDIG + BEPERKT LEERPLAN) IN 1961 EN 1970 (vervolg).  
ARRONDISSEMENTEN, PROVINCIES, TAALGEBIEDEN EN HET RIJK.

B. Vrouwen.

ARRONDISSEMENTEN PROVINCIES TAALGEBIEDEN HET RIJK	Behaalden getuigschrift, diploma of brevet van voltooide studiën (hoogste niveau)									
	Volledige humaniora		Hoger secundair technisch onderwijs		Hoger technisch onderwijs		Normaalonderwijs voor kleuteronderwijs, lager normaal onderwijs, middelbaar en technisch normaalonderwijs		Universitair of gelijkgesteld onderwijs	
	1961	1970	1961	1970	1961	1970	1961	1970	1961	1970
Dinant .....	184	793	83	659	204	334	955	1 290	70	149
Namen .....	641	2 356	307	2 520	755	1 192	2 918	3 870	266	638
Philippeville .....	89	428	36	451	90	210	696	926	30	94
<i>Provincie Namen:</i>	<b>914</b>	<b>3 577</b>	<b>426</b>	<b>3 630</b>	<b>1 049</b>	<b>1 736</b>	<b>4 569</b>	<b>6 086</b>	<b>366</b>	<b>881</b>
Aalst .....	588	2 880	1 103	3 271	606	942	2 547	3 480	131	355
Dendermonde .....	261	1 472	464	1 827	309	614	1 552	2 204	57	194
Eeklo .....	117	622	192	835	138	270	724	948	37	100
Gent .....	1 524	5 500	2 748	7 119	1 656	2 686	5 129	6 716	697	1 465
Oudenaarde .....	271	1 192	337	1 202	291	463	1 216	1 445	54	140
Sint-Niklaas .....	309	1 450	533	2 046	391	677	1 726	2 239	77	225
<i>Provincie Oost-Vlaanderen:</i>	<b>3 070</b>	<b>13 116</b>	<b>5 377</b>	<b>16 300</b>	<b>3 391</b>	<b>5 652</b>	<b>12 894</b>	<b>17 032</b>	<b>1 053</b>	<b>2 479</b>
Brugge .....	619	2 830	785	2 941	717	1 191	2 780	3 869	223	450
Diksmuide .....	37	216	75	297	92	144	426	527	10	21
Ieper .....	135	634	169	866	233	340	911	1 166	30	119
Kortrijk .....	576	2 829	472	2 493	626	1 165	2 157	3 092	94	365
Oostende .....	366	1 384	516	1 733	297	527	1 133	1 624	82	193
Roesselare .....	244	1 167	277	1 211	317	633	1 280	1 703	58	178
Tielt .....	77	498	93	542	194	229	752	925	24	76
Veurne .....	118	412	98	439	103	174	480	682	33	78
<i>Provincie West-Vlaanderen:</i>	<b>2 172</b>	<b>9 970</b>	<b>2 485</b>	<b>10 522</b>	<b>2 579</b>	<b>4 403</b>	<b>9 919</b>	<b>13 588</b>	<b>554</b>	<b>1 480</b>
<b>Samenvatting.</b>										
Provincie Antwerpen .....	5 663	19 654	7 560	20 529	4 394	6 757	17 124	23 070	1 363	2 925
Provincie Brabant .....	12 864	37 384	10 320	27 941	8 733	13 429	24 998	32 524	6 161	10 750
Provincie Henegouwen .....	2 739	10 289	3 608	12 526	3 263	5 675	14 329	19 070	1 264	2 556
Provincie Luik .....	3 155	10 808	1 768	12 179	2 315	5 186	10 534	14 736	1 817	3 108
Provincie Limburg .....	904	4 307	894	5 579	1 259	2 151	6 099	8 849	212	681
Provincie Luxemburg .....	389	1 413	140	1 323	392	681	2 390	3 358	127	370
Provincie Namen .....	914	3 577	426	3 630	1 049	1 736	4 569	6 086	366	881
Provincie Oost-Vlaanderen .....	3 070	13 116	5 377	16 300	3 391	5 652	12 894	17 032	1 053	2 479
Provincie West-Vlaanderen .....	2 172	9 970	2 485	10 522	2 579	4 403	9 919	13 588	554	1 480
<i>Het Rijk:</i>	<b>31 870</b>	<b>110 518</b>	<b>32 578</b>	<b>110 529</b>	<b>27 375</b>	<b>45 670</b>	<b>102 856</b>	<b>138 313</b>	<b>12 917</b>	<b>25 230</b>
Brussel-Hoofdstad .....	9 449	21 906	6 865	14 584	6 172	7 993	13 597	15 418	4 975	6 996
Nederlands taalgebied .....	14 447	59 064	19 054	63 652	13 574	22 994	54 963	75 571	4 097	10 290
Frans taalgebied .....	7 927	29 296	6 629	32 108	7 579	14 606	34 033	46 871	3 820	7 881
Duits taalgebied .....	47	252	30	185	50	77	263	453	25	63

Tabel 32. — BEVOLKING VAN 14 JAAR EN OUDER, DIE GEEN ONDERWIJS MET VOLLEDIG LEERPLAN MEER VOLGT, NAAR AARD VAN GETUIGSCHRIFT, DIPLOMA OF BREVET VAN VOLTOOIDE STUDIËN (HOOGSTE NIVEAU, VOLLEDIG + BEPERKT LEERPLAN) IN 1961 EN 1970. ARRONDISSEMENTEN, PROVINCIES, TAALGEBIEDEN EN HET RIJK.

C. Totaal.

ARRONDISSEMENTEN PROVINCIES TAALGEBIEDEN HET RIJK	Behaalden getuigschrift, diploma of brevet van voltooide studiën (hoogste niveau)									
	Volledige humaniora		Hoger secundair technisch onderwijs		Hoger technisch onderwijs		Normaalonderwijs voor kleuteronderwijs, lager normaal onderwijs, middelbaar en technisch normaalonderwijs		Universitair of gelijkgesteld onderwijs	
	1961	1970	1961	1970	1961	1970	1961	1970	1961	1970
Antwerpen .....	17 271	34 367	12 904	28 745	5 916	12 391	14 212	19 508	9 917	14 024
Mechelen .....	3 223	7 310	2 471	7 251	1 607	3 121	4 574	6 305	2 084	2 827
Turnhout .....	2 927	6 415	1 852	6 496	1 223	2 818	5 021	7 267	2 005	2 839
<i>Provincie Antwerpen:</i>	<b>23 421</b>	<b>48 092</b>	<b>17 227</b>	<b>42 492</b>	<b>8 746</b>	<b>18 330</b>	<b>23 807</b>	<b>33 080</b>	<b>14 006</b>	<b>19 690</b>
Brussel-Hoofdstad .....	32 868	49 735	18 190	27 499	12 378	18 463	17 796	20 337	29 165	31 831
Halle-Vilvoorde .....	7 694	18 241	4 274	13 069	2 369	6 347	6 104	9 649	3 818	7 397
Leuven .....	5 564	12 521	2 852	10 098	1 901	4 351	6 724	9 441	4 780	7 724
Nijvel .....	3 524	8 860	2 751	6 252	1 334	3 744	3 496	5 567	2 540	5 437
<i>Provincie Brabant:</i>	<b>49 650</b>	<b>89 357</b>	<b>28 067</b>	<b>56 918</b>	<b>17 982</b>	<b>32 905</b>	<b>34 120</b>	<b>44 994</b>	<b>40 303</b>	<b>52 389</b>
Aat .....	702	1 533	704	1 659	238	686	1 264	1 700	551	677
Charleroi .....	4 089	8 365	6 179	11 395	2 695	5 942	6 555	8 902	4 013	5 059
Bergen .....	2 482	5 515	3 552	6 608	1 534	3 338	4 392	5 934	2 373	3 109
Moeskroen .....	390	1 094	286	1 032	163	500	778	1 150	376	527
Zinnik .....	1 518	3 454	2 047	3 767	739	1 903	2 459	3 380	1 345	1 791
Thuin .....	1 181	2 480	1 852	3 462	571	1 454	1 876	2 760	1 046	1 412
Doornik .....	1 419	3 184	1 450	3 082	697	1 471	2 556	3 365	1 420	1 684
<i>Provincie Henegouwen:</i>	<b>11 781</b>	<b>25 625</b>	<b>16 070</b>	<b>31 005</b>	<b>6 637</b>	<b>15 294</b>	<b>19 880</b>	<b>27 191</b>	<b>11 124</b>	<b>14 259</b>
Hoei .....	944	2 483	1 191	2 392	405	994	1 352	1 906	928	1 242
Luik .....	9 000	17 743	5 390	20 167	3 387	9 105	9 198	13 191	8 967	11 645
Verviers .....	2 659	5 292	1 160	4 312	974	2 153	3 285	4 737	2 092	2 848
Borgworm .....	690	1 465	366	1 441	184	601	855	1 234	401	672
<i>Provincie Luik:</i>	<b>13 293</b>	<b>26 983</b>	<b>8 107</b>	<b>28 312</b>	<b>4 950</b>	<b>12 853</b>	<b>14 690</b>	<b>21 068</b>	<b>12 388</b>	<b>16 407</b>
Hasselt .....	3 432	7 284	1 888	6 530	1 355	3 057	4 450	6 945	1 995	3 137
Maaseik .....	911	2 435	584	3 132	502	1 343	2 174	3 527	843	1 269
Tongeren .....	1 272	3 120	786	3 329	577	1 218	2 433	3 331	889	1 239
<i>Provincie Limburg:</i>	<b>5 615</b>	<b>12 839</b>	<b>3 258</b>	<b>12 991</b>	<b>2 434</b>	<b>5 618</b>	<b>9 057</b>	<b>13 803</b>	<b>3 727</b>	<b>5 645</b>
Aarlen .....	791	1 229	214	806	195	444	874	1 273	501	671
Bastenaken .....	311	550	145	423	111	219	632	857	320	414
Marche-en-Famenne .....	410	897	141	664	143	284	671	903	386	520
Neufchâteau .....	645	1 147	241	763	216	345	1 031	1 329	487	675
Virton .....	356	761	134	697	154	354	854	1 229	401	499
<i>Provincie Luxemburg:</i>	<b>2 513</b>	<b>4 584</b>	<b>875</b>	<b>3 353</b>	<b>819</b>	<b>1 646</b>	<b>4 062</b>	<b>5 591</b>	<b>2 095</b>	<b>2 779</b>

Tabel 32. — BEVOLKING VAN 14 JAAR EN OUDER, DIE GEEN ONDERWIJS MET VOLLEDIG LEERPLAN MEER VOLGT, NAAR AARD VAN GETUIGSCHRIFT, DIPLOMA OF BREVET VAN VOLTOOIDE STUDIËN (HOOGSTE NIVEAU, VOLLEDIG + BEPERKT LEERPLAN) IN 1961 EN 1970 (vervolg).  
ARRONDISSEMENTEN, PROVINCIES, TAALGEBIEDEN EN HET RIJK.

C. Totaal.

ARRONDISSEMENTEN PROVINCIES TAALGEBIEDEN HET RIJK	Behaalden getuigschrift, diploma of brevet van voltooide studiën (hoogste niveau)									
	Volledige humaniora		Hoger secundair technisch onderwijs		Hoger technisch onderwijs		Normaalonderwijs voor kleuteronderwijs, lager normaal onderwijs, middelbaar en technisch normaalonderwijs		Universitair of gelijkgesteld onderwijs	
	1961	1970	1961	1970	1961	1970	1961	1970	1961	1970
Dinant .....	1 057	2 167	514	1 559	377	753	1 489	2 050	988	1 237
Namen .....	3 527	6 832	2 003	5 829	1 351	2 856	4 105	5 627	3 044	4 035
Philippeville .....	490	1 134	261	1 104	184	517	1 067	1 456	406	592
<i>Provincie Namen:</i>	<b>5 074</b>	<b>10 133</b>	<b>2 778</b>	<b>8 492</b>	<b>1 912</b>	<b>4 126</b>	<b>6 661</b>	<b>9 133</b>	<b>4 438</b>	<b>5 864</b>
Aalst .....	3 011	7 371	2 618	6 980	1 369	2 718	3 623	5 135	1 526	2 362
Dendermonde .....	1 206	3 602	1 204	4 125	650	1 629	2 218	3 240	854	1 375
Eeklo .....	593	1 501	487	1 843	333	770	1 069	1 411	421	650
Gent .....	5 864	13 302	7 074	15 033	4 020	7 196	7 191	9 710	5 372	8 026
Oudenaarde .....	1 186	2 858	1 077	2 866	643	1 218	1 652	2 063	755	1 002
Sint-Niklaas .....	1 544	3 765	1 543	4 374	807	1 795	2 525	3 440	1 024	1 665
<i>Provincie Oost-Vlaanderen:</i>	<b>13 404</b>	<b>32 399</b>	<b>14 003</b>	<b>35 221</b>	<b>7 822</b>	<b>15 326</b>	<b>18 278</b>	<b>24 999</b>	<b>9 952</b>	<b>15 080</b>
Brugge .....	3 618	7 773	2 215	6 007	1 494	3 038	3 887	5 598	2 349	3 309
Diksmuide .....	221	605	215	734	147	313	625	827	222	265
Ieper .....	815	1 662	425	1 860	415	836	1 342	1 859	596	883
Kortrijk .....	2 891	6 852	1 937	6 160	1 427	3 293	3 212	4 690	1 700	2 920
Oostende .....	2 018	3 812	1 296	3 660	672	1 557	1 717	2 498	1 040	1 474
Roeselare .....	1 286	3 104	845	3 032	645	1 492	1 885	2 610	880	1 295
Tielt .....	453	1 283	382	1 488	369	680	1 053	1 336	385	525
Veurne .....	561	1 094	311	980	229	479	719	1 055	415	588
<i>Provincie West-Vlaanderen:</i>	<b>11 863</b>	<b>26 185</b>	<b>7 626</b>	<b>23 921</b>	<b>5 398</b>	<b>11 688</b>	<b>14 440</b>	<b>20 473</b>	<b>7 587</b>	<b>11 259</b>
<b>Samenvatting.</b>										
Provincie Antwerpen .....	23 421	48 092	17 227	42 492	8 746	18 330	23 807	33 080	14 006	19 690
Provincie Brabant .....	49 650	89 357	28 067	56 918	17 982	32 905	34 120	44 994	40 303	52 389
Provincie Henegouwen .....	11 781	25 625	16 070	31 005	6 637	15 294	19 880	27 191	11 124	14 259
Provincie Luik .....	13 293	26 983	8 107	28 312	4 950	12 853	14 690	21 068	12 388	16 407
Provincie Limburg .....	5 615	12 839	3 258	12 991	2 434	5 618	9 057	13 803	3 727	5 645
Provincie Luxemburg .....	2 513	4 584	875	3 353	819	1 646	4 062	5 591	2 095	2 779
Provincie Namen .....	5 074	10 133	2 778	8 492	1 912	4 126	6 661	9 133	4 438	5 864
Provincie Oost-Vlaanderen .....	13 404	32 399	14 003	35 221	7 822	15 326	18 278	24 999	9 952	15 080
Provincie West-Vlaanderen .....	11 863	26 185	7 626	23 921	5 398	11 688	14 440	20 473	7 587	11 259
<i>Het Rijk:</i>	<b>136 614</b>	<b>276 197</b>	<b>98 011</b>	<b>242 705</b>	<b>56 700</b>	<b>117 786</b>	<b>144 995</b>	<b>200 332</b>	<b>105 620</b>	<b>143 372</b>
Brussel-Hoofdstad .....	32 868	49 735	18 190	27 499	12 378	18 463	17 796	20 337	29 165	31 831
Nederlands taalgebied .....	67 561	150 246	49 240	137 735	28 670	61 649	78 410	111 393	43 870	66 787
Frans taalgebied .....	35 888	75 360	30 445	77 034	15 547	37 418	48 296	67 792	32 308	44 339
Duits taalgebied .....	297	856	136	437	105	256	493	810	277	415

**Tabel 33. — BEVOLKING MET EEN UNIVERSITAIR DIPLOMA (1) (2) NAAR GESLACHT, IN ABSOLUTE CIJFERS, PER 100 VAN HET TOTAAL EN PER 10 000 VAN DE BEVOLKING VAN 25 JAAR EN OUDER IN 1937, 1947, 1961 EN 1970.**

DATUM	Mannen	Vrouwen	Totaal
<b>Absoluut aantal:</b>			
27 februari 1937 (3) .....	39 187	1 485	40 672
31 december 1947 .....	51 243	4 458	55 701
31 december 1961 .....	78 820	13 159	91 979
31 december 1970 .....	121 152	31 541	152 693
<b>Per 100 van het totaal.</b>			
27 februari 1937 (3) .....	96,3	3,7	100,0
31 december 1947 .....	92,0	8,0	100,0
31 december 1961 .....	85,7	14,3	100,0
31 december 1970 .....	79,3	20,7	100,0
<b>Per 10 000 van de bevolking van 25 jaar en ouder.</b>			
27 februari 1937 (3) .....	153	6	78
31 december 1947 .....	194	16	103
31 december 1961 .....	282	43	157
31 december 1970 .....	430	102	258

- (1) Studiën voorbereidend tot het ambt van een erkende erediens niet inbegrepen.  
 (2) Inclusief de personen in het bezit van een universitair diploma, die nog studiën met volledig leerplan volgen.  
 (3) De in het buitenland behaalde diploma's werden niet geteld in 1937.

**Tabel 34. — BEVOLKING VAN 25 JAAR EN OUDER MET EEN UNIVERSITAIR DIPLOMA, DIE GEEN ONDERWIJS MET VOLLEDIG LEERPLAN MEER VOLGT (1), NAAR LEEFTIJD EN GESLACHT, IN ABSOLUTE CIJFERS, PER 10 000 VAN DE BEVOLKING EN VROUWELIJKE UNIVERSITAIR GEDIPLOMEERDEN PER 100 UNIVERSITAIR GEDIPLOMEERDEN OP 31 DECEMBER 1970.**

LEEFTIJDKlassen	Absoluut aantal			Per 10 000 van de bevolking			Vrouwen per 100 universitair gediplomeerden
	Mannen	Vrouwen	Totaal	Mannen	Vrouwen	Totaal	
25-44 jaar .....	63 313	18 003	81 316	514	148	332	22,1
45-64 jaar .....	34 967	5 816	40 783	331	52	187	14,3
65 jaar en ouder .....	11 111	1 116	12 227	209	15	94	9,1
<i>Totaal 25 jaar en ouder:</i>	<b>109 391</b>	<b>24 935</b>	<b>134 326</b>	<b>388</b>	<b>80</b>	<b>227</b>	<b>18,6</b>

(1) Studiën voorbereidend tot het ambt van bedienaar van een erkende erediens niet inbegrepen.

Tabel 35. — VROUWELIJKE UNIVERSITAIR GEDIPLOMEERDEN PER 100 UNIVERSITAIR GEDIPLOMEERDEN NAAR STUDIERICHTING IN 1937, 1947, 1961 EN 1970, (1) (2).

STUDIERICHTING	Economische en sociale telling op 27 februari 1937 (3)	Volkstelling op 31 december 1947	Volkstelling op 31 december 1961	Volkstelling op 31 december 1970
	Godgeleerdheid, kerkelijk recht en godsdienstwetenschappen	—	—	11,7
Wijsbegeerte en letteren	16,8	27,8	39,3	40,4
Rechtsgeleerdheid en notariaat	1,7	3,5	7,9	11,3
Wetenschappen (4)	14,6	19,1	29,5	25,8
Geneeskunde en bijgevoegde wetenschappen	4,3	9,6	15,2	23,1
Toegepaste wetenschappen	0,2	0,3	0,4	1,3
Landbouwkunde	0,3	1,1	1,5	2,9
Sociale, politieke en economische wetenschappen	4,2	6,5	10,8	15,1
Opvoedingswetenschappen en psychologie	24,8	31,9	45,6	47,9
Diploma's waarvan aard niet vermeld	—	—	15,4	19,6
Diploma's behaald in het buitenland	(3)	11,0	20,5	34,6
<i>Totaal:</i>	<b>3,7</b>	<b>8,0</b>	<b>14,3</b>	<b>20,7</b>

- (1) Exclusief de personen die studien voltooid hebben voorbereidend tot het ambt van bedienaar van een erkende eredienst.  
 (2) Inclusief de personen in het bezit van een universitair diploma, die nog studien met volledig leerplan volgen.  
 (3) De in het buitenland behaalde diploma's werden niet geteld in 1937.  
 (4) In alle tabellen omvat deze benaming volgende studierichtingen: wis- en natuurkunde, scheikunde, plantkunde, dierkunde, biologische wetenschappen, aard- en delfstofkunde, aardrijkskunde.

Tabel 36. — BEVOLKING MET EEN UNIVERSITAIR DIPLOMA (1) (2) NAAR GESLACHT EN STUDIERICHTING. VERGELIJKING TUSSEN 1937, 1947, 1961 EN 1970.

STUDIERICHTING	Economische en sociale telling op 27 februari 1937 (3)			Volkstelling op 31 december 1947			Volkstelling op 31 december 1961			Volkstelling op 31 december 1970		
	M	V	T	M	V	T	M	V	T	M	V	T
	Godgeleerdheid, kerkelijk recht en godsdienstwetenschappen	124	—	124	343	—	343	391	52	443	1 215	232
Wijsbegeerte en letteren	1 925	388	2 313	3 460	1 332	4 792	5 058	3 268	8 326	9 795	6 627	16 422
Rechtsgeleerdheid en notariaat	8 320	140	8 460	9 026	332	9 358	12 624	1 077	13 701	14 020	1 783	15 803
Wetenschappen (4)	1 066	182	1 248	1 851	436	2 287	4 061	1 700	5 761	10 224	3 560	13 784
Geneeskunde en bijgevoegde wetenschappen	9 824	443	10 267	12 558	1 330	13 888	18 967	3 401	22 368	24 682	7 399	32 081
Toegepaste wetenschappen	10 613	20	10 633	11 667	40	11 707	15 174	61	15 235	22 723	303	23 026
Landbouwkunde	1 511	4	1 515	1 948	21	1 969	3 046	46	3 092	3 063	90	3 153
Sociale, politieke en economische wetenschappen	5 607	243	5 850	8 311	578	8 889	13 946	1 692	15 638	20 355	3 632	23 987
Opvoedingswetenschappen en psychologie	197	65	262	385	180	565	771	646	1 417	1 951	1 793	3 744
Diploma's waarvan aard niet vermeld	—	—	—	—	—	—	225	41	266	2 901	706	3 607
Diploma's behaald in het buitenland	(3)	(3)	(3)	1 694	209	1 903	4 557	1 175	5 732	10 223	5 416	15 639
<i>Totaal:</i>	<b>39 187</b>	<b>1 485</b>	<b>40 672</b>	<b>51 243</b>	<b>4 458</b>	<b>55 701</b>	<b>78 820</b>	<b>13 159</b>	<b>91 979</b>	<b>121 152</b>	<b>31 541</b>	<b>152 693</b>

- (1) Exclusief de personen die studien voltooid hebben voorbereidend tot het ambt van bedienaar van een erkende eredienst.  
 (2) Inclusief de personen in het bezit van een universitair diploma, die nog studien volgen met een volledig leerplan.  
 (3) De in het buitenland behaalde diploma's werden niet geteld in 1937.  
 (4) In alle tabellen omvat deze benaming volgende studierichtingen: wis- en natuurkunde, scheikunde, plantkunde, dierkunde, biologische wetenschappen, aard- en delfstofkunde, aardrijkskunde.

Tabel 37. — PROCENTUELE INDELING VAN HET AANTAL UNIVERSITAIR GEDIPLOMEERDEN (1) (2), NAAR GESLACHT EN STUDIERICHTING. VERGELIJKING TUSSEN 1937, 1947, 1961 EN 1970.

STUDIERICHTING	Mannen				Vrouwen				Totaal			
	1937	1947	1961	1970	1937	1947	1961	1970	1937	1947	1961	1970
	Godgeleerdheid, kerkelijk recht en godsdienstwetenschappen	0,3	0,7	0,5	1,1	—	—	0,4	0,9	0,3	0,6	0,5
Wijsbegeerte en letteren	4,9	7,0	6,8	8,8	26,1	31,4	27,3	25,4	5,7	8,9	9,7	12,0
Rechtsgeleerdheid en notariaat	21,2	18,2	17,0	12,6	9,4	7,8	9,0	6,8	20,8	17,4	15,9	11,5
Wetenschappen	2,7	3,7	5,5	9,2	12,3	10,3	14,2	13,6	3,1	4,3	6,7	10,1
Geneeskunde en bijgevoegde wetenschappen	25,1	25,3	25,6	22,2	29,8	31,3	28,4	28,3	25,3	25,8	25,9	23,4
Toegepaste wetenschappen	27,1	23,6	20,4	20,5	1,4	0,9	0,5	1,2	26,1	21,8	17,7	16,8
Landbouwkunde	3,9	3,9	4,1	2,8	0,3	0,5	0,4	0,3	3,7	3,7	3,6	2,3
Sociale, politieke en economische wetenschappen	14,3	16,8	18,8	18,4	16,3	13,6	14,1	13,9	14,4	16,5	18,1	17,5
Opvoedingswetenschappen en psychologie	0,5	0,8	1,0	1,8	4,4	4,2	5,4	6,9	0,6	1,0	1,6	2,7
Diploma's waarvan aard niet vermeld	—	—	0,3	2,6	—	—	0,3	2,7	—	—	0,3	2,6
<i>Totaal:</i>	<b>100,0</b>	<b>100,0</b>	<b>100,0</b>	<b>100,0</b>	<b>100,0</b>	<b>100,0</b>	<b>100,0</b>	<b>100,0</b>	<b>100,0</b>	<b>100,0</b>	<b>100,0</b>	<b>100,0</b>

- (1) Exclusief de studien voorbereidend tot het ambt van bedienaar van een erkende eredienst en de in het buitenland behaalde diploma's.  
 (2) Inclusief de personen in het bezit van een universitair diploma die nog studien volgen met een volledig leerplan.

Tabel 38. — INDEXCIJFERS OVER DE VERMEERDERING VAN HET AANTAL UNIVERSITAIR GEDIPLOMEERDEN (1) (2), NAAR GESLACHT EN STUDIERICHTING.

Basis: 1937 = 100.

STUDIERICHTING	Mannen				Vrouwen				Totaal			
	1937	1947	1961	1970	1937	1947	1961	1970	1937	1947	1961	1970
Godgeleerdheid, kerkelijk recht en godsdienstwetenschappen	100	277	315	980	—	—	—	—	100	277	357	1 167
Wijsbegeerte en letteren	100	180	263	509	100	343	842	1 708	100	207	360	710
Rechtsgeleerdheid en notariaat	100	108	152	169	100	237	769	1 274	100	111	162	187
Wetenschappen	100	174	381	959	100	240	934	1 956	100	183	462	1 104
Geneeskunde en bijgevoegde wetenschappen	100	128	193	251	100	300	768	1 670	100	135	218	312
Toegepaste wetenschappen	100	110	143	214	100	200	305	1 515	100	110	143	217
Landbouwkunde	100	129	202	203	100	525	1 150	2 250	100	130	204	208
Sociale, politieke en economische wetenschappen	100	148	249	363	100	238	696	1 495	100	152	267	410
Opvoedingswetenschappen en psychologie	100	195	391	990	100	277	994	2 758	100	216	541	1 429
<i>Totaal:</i>	<b>100</b>	<b>126</b>	<b>190</b>	<b>283</b>	<b>100</b>	<b>286</b>	<b>807</b>	<b>1 759</b>	<b>100</b>	<b>132</b>	<b>212</b>	<b>337</b>

(1) Exclusief de personen die studiën voltooid hebben voorbereidend tot het ambt van bedienaar van een erkende eredienst.  
 (2) Inclusief de personen in het bezit van een universitair diploma, die nog studiën volgen met een volledig leerplan.

Tabel 39. — BEVOLKING MET EEN UNIVERSITAIR DIPLOMA (1) (2) NAAR GESLACHT EN PLAATS VAN OPLEIDING (BELGIË OF BUITENLAND). VERGELIJKING TUSSEN 1947, 1961 EN 1970.

UNIVERSITAIR DIPLOMA BEHAALD	Mannen	Vrouwen	Totaal
<b>In België.</b>			
1947	49 549	4 249	53 798
1961	74 263	11 984	86 247
1970	110 929	26 125	137 054
Stijging in %:			
1970 t.o.v. 1947	123,9	514,8	154,8
1970 t.o.v. 1961	49,4	118,0	58,9
<b>In het buitenland.</b>			
1947	1 694	209	1 903
1961	4 557	1 175	5 732
1970	10 223	5 416	15 639
Stijging in %:			
1970 t.o.v. 1947	503,5	2 491,4	721,8
1970 t.o.v. 1961	124,3	360,9	172,8
<b>Totaal.</b>			
1947	51 243	4 458	55 701
1961	78 820	13 159	91 979
1970	121 152	31 541	152 693
Stijging in %:			
1970 t.o.v. 1947	136,4	607,5	174,1
1970 t.o.v. 1961	53,7	139,7	66,0

(1) Exclusief de personen die studiën voltooid hebben voorbereidend tot het ambt van bedienaar van een erkende eredienst.  
 (2) Inclusief personen in het bezit van een universitair diploma, die nog studiën volgen met volledig leerplan.



Tabel 40. — BEVOLKING MET UNIVERSITAIR DIPLOMA DIE GEEN ONDERWIJS MET VOLLEDIG LEERPLAN MEER VOLGT NAAR GESLACHT EN GETUIGSCHRIFT OF DIPLOMA VAN VOLTOOIDE STUDIËN IN 1961 EN 1970.

GETUIGSCHRIFT OF DIPLOMA VAN VOLTOOIDE STUDIËN	Mannen		Vrouwen		Totaal		Groeipercentages 1970 t.o.v. 1961 (1961 = 100)			
	1961	1970	1961	1970	1961	1970	Mannen	Vrouwen	Totaal	
1. Studiën voorbereidend tot het ambt van bedienaar van een erkende erediensdienst .....	15 245	11 278	—	390	15 245	11 668	—	26,0	—	23,5
2. Godgeleerdheid, kerkelijk recht en godsdienstwetenschappen:										
Godgeleerdheid en kerkelijk recht .....	258	737	8	35	266	772	+ 185,7	+ 337,5	+ 190,2	
Godsdienstwetenschappen .....	49	448	43	187	92	635	+ 814,3	+ 334,9	+ 590,2	
<i>Totaal:</i>	<b>307</b>	<b>1 185</b>	<b>51</b>	<b>222</b>	<b>358</b>	<b>1 407</b>	<b>+ 286,0</b>	<b>+ 335,3</b>	<b>+ 293,0</b>	
3. Wijsbegeerte en letteren.										
Geschiedenis .....	375	699	295	557	670	1 256	+ 86,4	+ 88,8	+ 87,5	
Kunstgeschiedenis en oudheidkunde .....	240	340	318	509	558	849	+ 41,7	+ 60,1	+ 52,2	
Filologie .....	4 193	7 451	2 532	4 491	6 725	11 942	+ 77,7	+ 77,4	+ 77,6	
Overige studierichtingen .....	148	790	85	732	233	1 522	+ 433,8	+ 761,2	+ 553,2	
<i>Totaal:</i>	<b>4 956</b>	<b>9 280</b>	<b>3 230</b>	<b>6 289</b>	<b>8 186</b>	<b>15 569</b>	<b>+ 87,2</b>	<b>+ 94,7</b>	<b>+ 90,2</b>	
4. Rechtsgeleerdheid en notariaat:										
Rechtsgeleerdheid .....	11 779	12 363	1 029	1 592	12 808	13 955	+ 5,0	+ 54,7	+ 9,0	
Notariaat .....	672	1 211	22	84	694	1 295	+ 80,2	+ 281,8	+ 86,6	
<i>Totaal:</i>	<b>12 451</b>	<b>13 574</b>	<b>1 051</b>	<b>1 676</b>	<b>13 502</b>	<b>15 250</b>	<b>+ 9,0</b>	<b>+ 59,5</b>	<b>+ 12,4</b>	
5. Wetenschappen:										
Wiskunde, wis- en natuurkunde .....	1 139	2 917	401	1 000	1 540	3 917	+ 156,1	+ 149,4	+ 154,3	
Natuurkunde .....	400	1 041	138	323	538	1 364	+ 160,2	+ 134,1	+ 153,5	
Scheikunde .....	1 494	4 134	495	1 133	1 989	5 267	+ 176,7	+ 128,9	+ 164,8	
Plantkunde .....	101	140	69	91	170	231	+ 38,6	+ 31,9	+ 35,9	
Dierkunde .....	93	176	73	191	166	367	+ 89,2	+ 161,6	+ 121,1	
Biologische wetenschappen .....	77	239	88	248	165	487	+ 210,4	+ 181,8	+ 195,1	
Aard- en delfstofkunde .....	69	168	4	21	73	189	+ 143,5	+ 425,0	+ 158,9	
Aardrijkskunde .....	207	338	133	230	340	568	+ 63,3	+ 72,9	+ 67,1	
Overige studierichtingen .....	278	324	243	107	521	431	+ 16,5	+ 56,0	+ 17,3	
<i>Totaal:</i>	<b>3 858</b>	<b>9 477</b>	<b>1 644</b>	<b>3 344</b>	<b>5 502</b>	<b>12 821</b>	<b>+ 145,6</b>	<b>+ 103,4</b>	<b>+ 133,0</b>	
6. Geneeskunde en bijgevoegde wetenschappen:										
Geneeskunde .....	11 729	15 204	964	3 307	12 693	18 511	+ 29,6	+ 243,0	+ 45,8	
Tandheelkunde .....	1 091	1 692	190	385	1 281	2 077	+ 55,1	+ 102,6	+ 62,1	
Lichamelijke opvoeding .....	702	1 003	427	649	1 129	1 652	+ 42,9	+ 52,0	+ 46,3	
- Veeartsenijkunde .....	1 143	1 358	6	57	1 149	1 415	+ 18,8	+ 850,0	+ 23,1	
Farmacie .....	4 062	4 589	1 774	2 706	5 836	7 295	+ 13,0	+ 52,5	+ 25,0	
<i>Totaal:</i>	<b>18 727</b>	<b>23 846</b>	<b>3 361</b>	<b>7 104</b>	<b>22 088</b>	<b>30 950</b>	<b>+ 27,3</b>	<b>+ 111,4</b>	<b>+ 40,1</b>	

**Tabel 40. — BEVOLKING MET UNIVERSITAIR DIPLOMA DIE GEEN ONDERWIJS MET VOLLEDIG LEERPLAN MEER VOLGT NAAR GESLACHT EN GETUIGSCHRIFT OF DIPLOMA VAN VOLTOOIDE STUDIËN IN 1961 EN 1970 (vervolg).**

GETUIGSCHRIFT OF DIPLOMA VAN VOLTOOIDE STUDIËN	Mannen		Vrouwen		Totaal		Groeipercentages 1970 t.o.v. 1961 (1961 = 100)		
	1961	1970	1961	1970	1961	1970	Mannen	Vrouwen	Totaal
<b>7. Toegepaste wetenschappen, kunst- en fabriekwezen:</b>									
Burgerlijk kondukteur .....	480	1 249	1	6	481	1 255	+ 160,2	+ 500,0	+ 160,9
Mijnen .....	2 587	1 882	4	17	2 591	1 899	- 27,2	+ 325,0	- 26,7
Bouwkunde .....	1 646	1 990	4	11	1 650	2 001	+ 20,9	+ 175,0	+ 21,3
Burgerlijke genie .....	483	2 434	1	11	484	2 445	+ 403,9	+ 1 000,0	+ 405,2
Architectuur en stedebouwkunde .....	217	2 179	4	74	221	2 253	+ 904,1	+ 1 750,0	+ 919,5
Scheikunde .....	800	825	25	85	825	910	+ 3,1	+ 240,0	+ 10,3
Natuurkunde .....	21	131	—	7	21	138	+ 523,8	—	+ 557,1
Delfstofkunde .....	77	37	—	—	77	37	- 51,9	—	- 51,9
Werktuigkunde .....	763	1 203	2	7	765	1 210	+ 57,7	+ 250,0	+ 58,2
Luchtvaart- en automobielbouwkunde .....	34	85	—	2	34	87	+ 150,0	—	+ 155,9
Scheepsbouwkunde .....	65	254	—	1	65	255	+ 290,8	—	+ 292,3
Elektro-techniek .....	1 994	2 125	9	12	2 003	2 137	+ 6,6	+ 33,3	+ 6,7
Elektro-mechanica .....	1 183	2 431	7	18	1 190	2 449	+ 105,5	+ 157,1	+ 105,8
Telecommunicatie en electronica .....	28	977	—	10	28	987	+ 3 389,3	—	+ 3 425,0
Metaalindustrie .....	644	732	1	2	645	734	+ 13,7	+ 100,0	+ 13,8
Overige studierichtingen .....	994	558	3	22	997	580	- 43,9	+ 633,3	- 41,8
Militaire school .....	2 796	2 650	—	5	2 796	2 655	- 5,2	—	- 5,0
Krijgsschool .....	266	460	—	—	266	460	+ 72,9	—	+ 72,9
<i>Totaal:</i>	<b>15 078</b>	<b>22 202</b>	<b>61</b>	<b>290</b>	<b>15 139</b>	<b>22 492</b>	<b>+ 47,3</b>	<b>+ 375,4</b>	<b>+ 48,6</b>
<b>8. Landbouwkunde:</b>									
Landbouwwetenschappen .....	373	799	13	41	386	840	+ 114,2	+ 215,4	+ 117,6
Landbouwkundig ingenieur .....	2 517	2 005	31	39	2 548	2 044	- 20,3	+ 25,8	- 19,8
Afdeling brouwerij .....	131	174	1	2	132	176	+ 32,8	+ 100,0	+ 33,3
<i>Totaal:</i>	<b>3 021</b>	<b>2 978</b>	<b>45</b>	<b>82</b>	<b>3 066</b>	<b>3 060</b>	<b>- 1,4</b>	<b>+ 82,2</b>	<b>- 0,2</b>
<b>9. Sociale, politieke en economische wetenschappen:</b>									
Handelsingenieur .....	1 712	2 255	79	114	1 791	2 369	+ 31,7	+ 44,3	+ 32,3
Handelswetenschappen .....	9 476	9 689	1 081	1 470	10 557	11 159	+ 2,2	+ 36,0	+ 5,7
Ekonomische en financiële wetenschappen .....	1 311	4 267	189	811	1 500	5 078	+ 225,5	+ 329,1	+ 238,5
Politieke, sociale, administratieve en diplomatieke wetenschappen .....	1 286	3 318	325	1 033	1 611	4 351	+ 158,0	+ 217,8	+ 170,1
<i>Totaal:</i>	<b>13 785</b>	<b>19 529</b>	<b>1 674</b>	<b>3 428</b>	<b>15 459</b>	<b>22 957</b>	<b>+ 41,7</b>	<b>+ 104,8</b>	<b>+ 48,5</b>
<b>10. Opvoedingswetenschappen en psychologie:</b>									
Beroepsoriëntering en -selectie .....	162	154	129	110	291	264	- 4,9	- 14,7	- 9,3
Psychologie en toegepaste psychologie .....	108	848	161	958	269	1 806	+ 685,2	+ 495,0	+ 571,4
Opvoedkunde .....	486	807	344	605	830	1 412	+ 66,1	+ 75,9	+ 70,1
<i>Totaal:</i>	<b>756</b>	<b>1 809</b>	<b>634</b>	<b>1 673</b>	<b>1 390</b>	<b>3 482</b>	<b>+ 139,3</b>	<b>+ 163,9</b>	<b>+ 150,5</b>
<b>11. Universitaire diploma's, aard niet vermeld</b>	<b>225</b>	<b>2 785</b>	<b>41</b>	<b>680</b>	<b>266</b>	<b>3 465</b>	<b>+ 1 137,8</b>	<b>+ 1 558,5</b>	<b>+ 1 202,6</b>
<b>12. Universitaire diploma's behaald in het buitenland</b>	<b>4 294</b>	<b>9 091</b>	<b>1 125</b>	<b>5 025</b>	<b>5 419</b>	<b>14 116</b>	<b>+ 111,7</b>	<b>+ 346,7</b>	<b>+ 160,5</b>
<i>Totaal van het universitair en gelijkgesteld onderwijs:</i>	<b>92 703</b>	<b>127 034</b>	<b>12 917</b>	<b>30 203</b>	<b>105 620</b>	<b>157 237</b>	<b>+ 37,0</b>	<b>+ 133,8</b>	<b>+ 48,9</b>

Tabel 41. — UNIVERSITAIR GEDIPLOMEERDEN DIE GEEN ONDERWIJS MET VOLLEDIG LEERPLAN MEER VOLGEN NAAR STUDIERICHTING EN LEEFTIJD PER 100 VAN ELKE STUDIERICHTING OP 31 DECEMBER 1970.

STUDIERICHTING	Per 100 van elke studierichting				
	< 25 jaar	25-44 jaar	45-64 jaar	65 jaar en ouder	Totaal
<b>1. Studiën voorbereidend tot het ambt van bedienaar van een erkende eredienst</b> .....	1,7	33,4	48,5	16,4	100,0
<b>2. Godgeleerdheid, kerkelijk recht en godsdienstwetenschappen:</b>					
Godgeleerdheid en kerkelijk recht .....	1,2	38,3	52,7	7,8	100,0
Godsdienstwetenschappen .....	9,3	57,5	27,1	6,1	100,0
<i>Totaal:</i>	<b>4,8</b>	<b>47,0</b>	<b>41,2</b>	<b>7,0</b>	<b>100,0</b>
<b>3. Wijsbegeerte en letteren:</b>					
Geschiedenis .....	12,9	65,4	18,9	2,8	100,0
Kunstgeschiedenis en oudheidkunde .....	8,4	54,8	29,9	6,9	100,0
Filologie .....	12,4	52,9	29,2	5,5	100,0
Overige studierichtingen .....	38,0	51,8	8,4	1,8	100,0
<i>Totaal:</i>	<b>14,7</b>	<b>53,9</b>	<b>26,4</b>	<b>5,0</b>	<b>100,0</b>
<b>4. Rechtsgeleerdheid en notariaat:</b>					
Rechtsgeleerdheid .....	4,2	51,2	34,1	10,5	100,0
Notariaat .....	2,3	46,9	35,0	15,8	100,0
<i>Totaal:</i>	<b>4,1</b>	<b>50,8</b>	<b>34,1</b>	<b>11,0</b>	<b>100,0</b>
<b>5. Wetenschappen:</b>					
Wiskunde, wis- en natuurkunde .....	14,6	59,9	20,7	4,8	100,0
Natuurkunde .....	11,9	72,0	13,1	3,0	100,0
Scheikunde .....	12,2	64,1	18,7	5,0	100,0
Plantkunde .....	11,2	69,7	15,6	3,5	100,0
Dierkunde .....	18,8	69,5	8,4	3,3	100,0
Biologische wetenschappen .....	18,7	66,3	12,9	2,1	100,0
Aard- en delfstofkunde .....	11,6	58,2	20,1	10,1	100,0
Aardrijkskunde .....	13,7	71,1	12,5	2,7	100,0
Overige studierichtingen .....	8,4	52,4	26,4	12,8	100,0
<i>Totaal:</i>	<b>13,3</b>	<b>63,8</b>	<b>18,1</b>	<b>4,8</b>	<b>100,0</b>
<b>6. Geneeskunde en bijgevoegde wetenschappen:</b>					
Geneeskunde .....	3,9	56,8	30,4	8,9	100,0
Tandheelkunde .....	4,8	54,7	30,8	9,7	100,0
Lichamelijke opvoeding .....	7,6	78,2	12,3	1,9	100,0
Veeartsenijkunde .....	2,5	56,7	32,5	8,3	100,0
Farmacie .....	5,7	47,2	39,8	7,3	100,0
<i>Totaal:</i>	<b>4,5</b>	<b>55,5</b>	<b>31,8</b>	<b>8,2</b>	<b>100,0</b>

Tabel 41. — UNIVERSITAIR GEDIPLOMEERDEN DIE GEEN ONDERWIJS MET VOLLEDIG LEERPLAN MEER VOLGEN NAAR STUDIERICHTING EN LEEFTIJD PER 100 VAN ELKE STUDIERICHTING OP 31 DECEMBER 1970 (vervolg).

STUDIERICHTING	Per 100 van elke studierichting				
	< 25 jaar	25-44 jaar	45-64 jaar	65 jaar en ouder	Totaal
<b>7. Toegepaste wetenschappen, kunst- en fabriekwezen:</b>					
Burgerlijk kondukteur .....	5.3	52.0	29.7	13.0	100.0
Mijnen .....	0.3	26.2	36.1	37.4	100.0
Bouwkunde .....	6.5	56.5	28.8	8.2	100.0
Burgerlijke genie .....	5.1	52.2	29.6	13.1	100.0
Architectuur en stedenbouwkunde .....	3.1	57.1	31.7	8.1	100.0
Scheikunde .....	10.6	61.9	21.1	6.4	100.0
Natuurkunde .....	13.0	78.3	5.1	3.6	100.0
Delfstofkunde .....	2.7	62.2	18.9	16.2	100.0
Werktuigkunde .....	6.8	62.9	21.9	8.4	100.0
Luchtvaart- en automobielbouwkunde .....	8.1	50.6	31.0	10.3	100.0
Scheepsbouwkunde .....	4.3	62.0	25.1	8.6	100.0
Elektro-techniek .....	6.0	63.0	20.8	10.2	100.0
Elektro-mechanica .....	6.7	62.4	25.3	5.6	100.0
Telecommunicatie en electronica .....	14.1	75.2	8.4	2.3	100.0
Metaalindustrie .....	2.5	62.9	26.6	8.0	100.0
Overige studierichtingen .....	8.1	51.9	25.7	14.3	100.0
Militaire school .....	3.8	47.2	34.8	14.2	100.0
Krijgsschool .....	0.7	41.5	39.3	18.5	100.0
<i>Totaal:</i>	<b>5,4</b>	<b>54,8</b>	<b>27,7</b>	<b>12,1</b>	<b>100,0</b>
<b>8. Landbouwkunde:</b>					
Landbouwwetenschappen .....	2.9	47.6	39.6	9.9	100.0
Landbouwkundig ingenieur .....	3.1	45.8	37.9	13.2	100.0
Afdeling brouwerij .....	—	30.1	50.6	19.3	100.0
<i>Totaal:</i>	<b>2,9</b>	<b>45,4</b>	<b>39,1</b>	<b>12,6</b>	<b>100,0</b>
<b>9. Sociale, politieke en economische wetenschappen:</b>					
Handelsingenieur .....	7.8	59.0	23.2	10.0	100.0
Handelswetenschappen .....	5.7	53.8	29.8	10.7	100.0
Economische en financiële wetenschappen .....	14.7	63.7	18.4	3.2	100.0
Politieke, sociale, administratieve en diplomatieke wetenschappen .....	11.5	65.6	19.2	3.7	100.0
<i>Totaal:</i>	<b>9,0</b>	<b>58,8</b>	<b>24,6</b>	<b>7,6</b>	<b>100,0</b>
<b>10. Opvoedingswetenschappen en psychologie:</b>					
Beroepsoriëntering en -selectie .....	4.6	81.8	12.1	1.5	100.0
Psychologie en toegepaste psychologie .....	22.0	69.1	7.5	1.4	100.0
Opvoedkunde .....	12.3	51.8	27.8	8.1	100.0
<i>Totaal:</i>	<b>16,7</b>	<b>63,1</b>	<b>16,1</b>	<b>4,1</b>	<b>100,0</b>
<b>11. Universitaire diploma's, aard niet vermeld .....</b>	7.7	50.3	29.4	12.6	100.0
<b>12. Universitaire diploma's behaald in het buitenland .....</b>	6.8	56.6	28.9	7.7	100.0
<i>Totaal van het universitair en gelijkgesteld onderwijs:</i>	<b>7,3</b>	<b>54,2</b>	<b>29,5</b>	<b>9,0</b>	<b>100,0</b>

Tabel 42. — UNIVERSITAIR GEDIPLOMEERDEN NAAR GESLACHT EN STUDIERICHTING, MET BEROEP PER 100 VAN HET TOTAAL. 1961 EN 1970.

STUDIERICHTING	Met beroep per 100 van het totaal					
	Mannen		Vrouwen		Totaal	
	1961	1970	1961	1970	1961	1970
Studiën voorbereidend tot het ambt van bedienaar van een erkende eredienst	91,0	78,1	—	73,1	91,0	77,9
Godgeleerdheid, kerkelijk recht en godsdienstwetenschappen	94,8	95,4	78,4	82,4	92,5	93,3
Wijsbegeerte en letteren	90,8	91,9	76,6	77,1	85,2	85,9
Rechtsgeleerdheid en notariaat	91,1	91,9	63,8	71,4	89,0	89,6
Wetenschappen	94,3	93,9	79,1	80,9	89,8	90,5
Geneeskunde en bijgevoegde wetenschappen	95,3	95,8	78,6	81,4	92,7	92,5
Toegepaste wetenschappen	84,0	87,8	72,1	77,9	83,9	87,6
Landbouwkunde	88,6	87,5	60,0	52,4	88,2	86,6
Sociale, politieke en economische wetenschappen	91,9	92,0	63,2	67,9	88,8	88,4
Opvoedingswetenschappen en psychologie	89,9	91,6	72,4	74,5	81,9	83,4
Diploma's waarvan aard niet vermeld	80,4	85,6	73,2	64,9	79,3	81,5
Universitaire diploma's behaald in het buitenland	90,1	91,0	40,9	39,7	79,9	72,8
<i>Totaal:</i>	<b>90,9</b>	<b>90,6</b>	<b>71,2</b>	<b>70,4</b>	<b>88,5</b>	<b>86,7</b>

Tabel 43. — WERKENDE BEROEPSBEVOLKING MET EEN UNIVERSITAIR DIPLOMA NAAR STUDIERICHTING EN BEDRIJFSAFDELING OP 31 DECEMBER 1970.

STUDIERICHTING	Bedrijfsafdeling										Totaal
	Landbouw, bosbouw en visserij	Energie en waterhuishouding	Winning en verwerking van niet-energetische delfstoffen: chemische	Metaalverwerkende industrie, fijnmechanische en optische industrie	Andere verwerkende industrieën	Bouwnijverheid	Handel, hotels, restaurants en café's, reparatiebedrijven	Vervoer en verkeer	Bank- en verzekeringswezen, dienstverlening t.b.v. ondernemingen	Overige dienstverlening	

A. Absolute cijfers.

Studiën voorbereidend tot het ambt van bedienaar van een erkende eredienst	20	22	60	73	139	40	141	51	113	8 403	20	9 082
Godgeleerdheid, kerkelijk recht en godsdienstwetenschappen	1	—	4	1	7	4	4	1	5	1 283	3	1 313
Wijsbegeerte en letteren	10	31	161	179	389	46	400	94	513	11 110	66	12 999
Rechtsgeleerdheid en notariaat	26	93	294	206	425	90	541	137	7 045	4 468	138	13 463
Wetenschappen	14	157	1 305	358	509	57	489	92	453	7 680	138	11 252
Geneeskunde en bijgevoegde wetenschappen	13	20	416	78	187	16	5 904	85	152	21 475	68	28 414
Toegepaste wetenschappen	18	1 235	2 509	2 858	709	1 136	1 078	1 055	2 949	5 412	344	19 303
Landbouwkunde	148	19	152	49	376	31	262	20	167	1 325	47	2 596
Sociale, politieke en economische wetenschappen	45	369	1 595	1 397	1 869	324	3 267	650	4 021	5 722	322	19 581
Opvoedingswetenschappen en psychologie	1	6	56	57	47	6	73	11	131	2 350	42	2 780
Diploma's waarvan aard niet vermeld	11	64	179	229	156	85	267	85	249	1 134	293	2 752
Universitaire diploma's behaald in het buitenland	73	153	776	960	779	342	1 669	379	929	3 848	288	10 196
<i>Totaal:</i>	<b>380</b>	<b>2 169</b>	<b>7 507</b>	<b>6 445</b>	<b>5 592</b>	<b>2 177</b>	<b>14 095</b>	<b>2 660</b>	<b>16 727</b>	<b>74 210</b>	<b>1 769</b>	<b>133 731</b>

B. Verhoudingscijfers.

(per 100 van het totaal per studierichting).

Studiën voorbereidend tot het ambt van bedienaar van een erkende eredienst	0,2	0,2	0,7	0,8	1,5	0,4	1,6	0,6	1,3	92,5	0,2	100,0
Godgeleerdheid, kerkelijk recht en godsdienstwetenschappen	0,1	—	0,3	0,1	0,5	0,3	0,3	0,1	0,4	97,7	0,2	100,0
Wijsbegeerte en letteren	0,1	0,2	1,2	1,4	3,0	0,4	3,1	0,7	3,9	85,5	0,5	100,0
Rechtsgeleerdheid en notariaat	0,2	0,7	2,2	1,5	3,2	0,7	4,0	1,0	52,3	33,2	1,0	100,0
Wetenschappen	0,1	1,4	11,6	3,2	4,5	0,5	4,4	0,8	4,0	68,3	1,2	100,0
Geneeskunde en bijgevoegde wetenschappen	0,0	0,1	1,5	0,3	0,6	0,1	20,8	0,3	0,5	75,6	0,2	100,0
Toegepaste wetenschappen	0,1	6,4	13,0	14,8	3,7	5,9	5,6	5,4	15,3	28,0	1,8	100,0
Landbouwkunde	5,7	0,7	5,9	1,9	14,5	1,2	10,1	0,8	6,4	51,0	1,8	100,0
Sociale, politieke en economische wetenschappen	0,2	1,9	8,2	7,1	9,6	1,7	16,7	3,3	20,5	29,2	1,6	100,0
Opvoedingswetenschappen en psychologie	0,0	0,2	2,0	2,1	1,7	0,2	2,6	0,4	4,7	84,6	1,5	100,0
Diploma's waarvan aard niet vermeld	0,4	2,3	6,5	8,3	5,7	3,1	9,7	3,1	9,1	41,2	10,6	100,0
Universitaire diploma's behaald in het buitenland	0,7	1,5	7,6	9,4	7,7	3,4	16,4	3,7	9,1	37,7	2,8	100,0
<i>Totaal:</i>	<b>0,3</b>	<b>1,6</b>	<b>5,6</b>	<b>4,8</b>	<b>4,2</b>	<b>1,6</b>	<b>10,6</b>	<b>2,0</b>	<b>12,5</b>	<b>55,5</b>	<b>1,3</b>	<b>100,0</b>

Tabel 44. — BEROEPSBEVOLKING MET EEN UNIVERSITAIR DIPLOMA NAAR STUDIERICHTING EN LEEFTIJDGROEP. VERGELIJKING TUSSEN 1961 EN 1970.

STUDIERICHTING	Leeftijdsgroepen								Totaal	
	14-24 jaar		25-44 jaar		45-64 jaar		65 jaar en ouder			
	1961	1970	1961	1970	1961	1970	1961	1970	1961	1970
<b>Absolute cijfers.</b>										
Godgeleerdheid, kerkelijk recht en godsdienstwetenschappen	8	58	189	627	116	552	14	76	327	1 313
Wijsbegeerte en letteren	661	1 854	4 371	7 468	1 653	3 513	64	164	6 749	12 999
Rechtsgeleerdheid en notariaat	163	470	6 752	7 249	3 975	4 901	664	843	11 554	13 463
Wetenschappen	562	1 406	2 987	7 619	1 061	2 089	53	138	4 663	11 252
Geneeskunde	337	1 207	11 962	16 240	6 411	9 345	1 153	1 622	19 863	28 414
Toegepaste wetenschappen	339	978	6 709	12 045	4 703	5 638	399	642	12 150	19 303
Landbouwkunde	41	61	1 590	1 328	868	1 117	56	90	2 555	2 596
Sociale, politieke en economische wetenschappen	538	1 452	7 795	12 479	4 195	5 096	350	554	12 878	19 581
Opvoedingswetenschappen en psychologie	97	425	653	1 881	341	453	9	21	1 100	2 780
Universitaire diploma's niet omschreven	7	201	110	1 566	68	875	11	110	196	2 752
Universitaire diploma's behaald in het buitenland	68	679	2 321	6 150	1 571	3 110	266	257	4 226	10 196
<i>Totaal:</i>	<b>2 821</b>	<b>8 791</b>	<b>45 439</b>	<b>74 652</b>	<b>24 962</b>	<b>36 689</b>	<b>3 039</b>	<b>4 517</b>	<b>76 261</b>	<b>124 649</b>
Diploma voorbereidend tot het ambt van bedienaar van een erkende eredienst	56	164	6 586	3 501	6 017	4 803	1 181	614	13 840	9 082
<b>Relatieve cijfers.</b>										
Godgeleerdheid, kerkelijk recht en godsdienstwetenschappen	0.3	0.7	0.4	0.8	0.5	1.5	0.5	1.7	0.4	1.1
Wijsbegeerte en letteren	23.4	21.1	9.6	10.0	6.6	9.6	2.1	3.6	8.9	10.4
Rechtsgeleerdheid en notariaat	5.8	5.4	14.9	9.7	15.9	13.3	21.9	18.7	15.2	10.8
Wetenschappen	19.9	16.0	6.6	10.2	4.2	5.7	1.7	3.0	6.1	9.0
Geneeskunde	12.0	13.7	26.3	21.8	25.7	25.5	37.9	35.9	26.0	22.8
Toegepaste wetenschappen	12.0	11.1	14.8	16.2	18.8	15.4	13.1	14.2	15.9	15.5
Landbouwkunde	1.5	0.7	3.5	1.8	3.5	3.0	1.8	2.0	3.4	2.1
Sociale, politieke en economische wetenschappen	19.1	16.5	17.2	16.7	16.8	13.9	11.5	12.3	16.9	15.7
Opvoedingswetenschappen en psychologie	3.4	4.8	1.4	2.5	1.4	1.2	0.3	0.5	1.4	2.2
Universitaire diploma's niet omschreven	0.2	2.3	0.2	2.1	0.3	2.4	0.4	2.4	0.3	2.2
Universitaire diploma's behaald in het buitenland	2.4	7.7	5.1	8.2	6.3	8.5	8.8	5.7	5.5	8.2
<i>Totaal:</i>	<b>100,0</b>	<b>100,0</b>	<b>100,0</b>	<b>100,0</b>	<b>100,0</b>	<b>100,0</b>	<b>100,0</b>	<b>100,0</b>	<b>100,0</b>	<b>100,0</b>
Diploma voorbereidend tot het ambt van bedienaar van een erkende eredienst	—	—	—	—	—	—	—	—	—	—
<b>Relatieve cijfers.</b>										
Godgeleerdheid, kerkelijk recht en godsdienstwetenschappen	2.4	4.4	57.8	47.8	35.5	42.0	4.3	5.8	100.0	100.0
Wijsbegeerte en letteren	9.8	14.3	64.8	57.4	24.5	27.0	0.9	1.3	100.0	100.0
Rechtsgeleerdheid en notariaat	1.4	3.5	58.4	53.8	34.4	36.4	5.8	6.3	100.0	100.0
Wetenschappen	12.0	12.5	64.1	67.7	22.8	18.6	1.1	1.2	100.0	100.0
Geneeskunde	1.7	4.2	60.2	57.2	32.3	32.9	5.8	5.7	100.0	100.0
Toegepaste wetenschappen	2.8	5.1	55.2	62.4	38.7	29.2	3.3	3.3	100.0	100.0
Landbouwkunde	1.6	2.3	62.2	51.2	34.0	43.0	2.2	3.5	100.0	100.0
Sociale, politieke en economische wetenschappen	4.2	7.4	60.5	63.8	32.6	26.0	2.7	2.8	100.0	100.0
Opvoedingswetenschappen en psychologie	8.8	15.3	59.4	67.7	31.0	16.3	0.8	0.7	100.0	100.0
Universitaire diploma's niet omschreven	3.6	7.3	56.1	56.9	34.7	31.8	5.6	4.0	100.0	100.0
Universitaire diploma's behaald in het buitenland	1.6	6.7	54.9	60.3	37.2	30.5	6.3	2.5	100.0	100.0
<i>Totaal:</i>	<b>3.7</b>	<b>7.1</b>	<b>59.6</b>	<b>59.9</b>	<b>32.7</b>	<b>29.4</b>	<b>4.0</b>	<b>3.6</b>	<b>100,0</b>	<b>100,0</b>
Diploma voorbereidend tot het ambt van bedienaar van een erkende eredienst	0.4	1.8	47.6	38.5	43.5	52.9	8.5	6.8	100.0	100.0

Tabel 45. — BEVOLKING MET UNIVERSITAIR DIPLOMA DIE GEEN ONDERWIJS MET VOLLEDIG LEERPLAN MEER VOLGT PER PROVINCIE EN TAALGEBIED : IN ABSOLUTE CIJFERS PER GESLACHT EN PER 10 000 VAN DE BEVOLKING VAN 25 JAAR EN OUDER. 1961 EN 1970 (1).

PROVINCIE EN TAALGEBIED	Mannen		Vrouwen		Totaal		Per 10 000 van de bevolking van 25 jaar en ouder	
	1961	1970	1961	1970	1961	1970	1961	1970
Antwerpen .....	12 643	17 821	1 363	3 440	14 006	21 261	156,9	228,6
Brabant .....	34 142	47 203	1 161	13 849	40 303	61 052	298,3	435,8
Henegouwen .....	9 860	12 365	1 264	2 997	11 124	15 362	128,1	187,4
Luik .....	10 571	13 820	1 817	3 422	12 388	17 242	187,0	269,6
Limburg .....	3 515	5 174	212	752	3 727	5 926	126,3	174,4
Luxemburg .....	1 968	2 499	127	436	2 095	2 935	156,3	227,3
Namen .....	4 072	5 130	366	990	4 438	6 120	189,3	267,1
Oost-Vlaanderen .....	8 899	12 939	1 053	2 662	9 952	15 601	124,3	193,1
West-Vlaanderen .....	7 033	10 083	554	1 655	7 587	11 738	125,7	185,9
<i>Het Rijk :</i>	<b>92 703</b>	<b>127 034</b>	<b>12 917</b>	<b>30 203</b>	<b>105 620</b>	<b>157 237</b>	<b>180,8</b>	<b>265,3</b>
Brussel-Hoofdstad .....	24 190	28 862	4 975	9 356	29 165	38 218	401,8	529,3
Nederlands taalgebied .....	39 773	59 502	4 097	11 758	43 870	71 260	142,5	219,9
Frans taalgebied .....	28 488	38 223	3 820	8 980	32 308	47 203	161,4	244,8
Duits taalgebied .....	252	447	25	109	277	556	79,5	152,1

(1) Inclusief voltuoidc studien voorbereidend tot het ambt van bedienaar van een erkende erediensl: 1961: 15 595; 1970: 11 668.  
Exclusief personen die nog onderwijs volgen: 1961: 1 954; 1970: 7 493.

Tabel 46. — BEVOLKING VAN 14 JAAR EN OUDER, DIE GEEN ONDERWIJS MET VOLLEDIG LEERPLAN MEER VOLGT, IN HET BEZIT VAN EEN UNIVERSITAIR DIPLOMA, NAAR GESLACHT EN STUDIERICHTING, PER PROVINCIE EN TAALGEBIED IN 1970.

A. Mannen.

STUDIERICHTING	Antwerpen	Brabant	Henegouwen	Luik	Limburg	Luxemburg	Namen	Oost-Vlaanderen	West-Vlaanderen	Brussel-Hoofdstad	Nederlands taalgebied	Frans taalgebied	Duits taalgebied	Het Rijk
Studien ambt bedienaar erediensd	1 861	2 178	1 171	1 031	1 027	486	694	1 368	1 462	808	6 841	3 568	61	11 278
Godgeleerdheid, kerkelijk recht	74	168	103	81	68	19	43	87	94	66	408	254	9	737
Godsdienstwetenschappen	90	102	44	28	46	8	25	53	52	39	292	112	5	448
Geschiedenis	124	209	40	43	46	10	19	118	90	99	469	130	1	699
Kunstgeschiedenis, oudheidkunde	58	125	11	38	12	6	13	55	22	67	198	75	—	340
Filologie	1 064	2 349	641	887	356	207	403	868	676	1 229	3 859	2 328	35	7 451
Tolken en vertalers	117	190	43	21	23	6	9	63	44	103	321	91	1	516
Overige studierichtingen in wijsb. en letteren	31	118	33	20	8	7	9	28	20	71	126	77	—	274
Doctoraat in de rechten	1 493	5 321	826	1 235	325	213	417	1 215	846	3 732	5 000	3 138	21	11 891
Andere spec. rechtswetenschappen	67	188	33	40	15	10	13	64	42	130	233	109	—	472
Notariaat	172	327	130	109	61	25	48	192	147	197	675	335	4	1 211
Wiskunde, wis- en natuurkunde	524	886	206	299	145	48	89	412	308	370	1 826	708	13	2 917
Natuurkunde (fysika)	135	382	106	175	40	24	35	98	46	220	432	387	2	1 041
Scheikunde	659	1 657	413	412	143	50	122	470	208	934	1 990	1 203	7	4 134
Plantkunde	6	53	10	39	2	4	10	11	5	31	41	67	1	140
Dierkunde	16	57	15	46	6	3	3	25	5	37	65	73	1	176
Biologie	29	72	27	25	16	6	13	36	15	31	127	80	1	239
Aard- en delfstofkunde	17	60	16	26	7	4	6	23	9	34	76	58	—	168
Aardrijkskunde	23	101	35	67	17	9	15	46	25	55	147	136	—	338
Overige studierichtingen in de wetenschappen	30	135	36	45	4	6	13	31	24	73	128	123	—	324
Geneeskunde	1 958	4 807	1 843	1 889	615	258	634	1 792	1 408	2 908	7 240	5 002	54	15 204
Tandheelkunde	222	500	160	229	83	24	59	232	183	319	859	506	8	1 692
Lichamelijke opvoedkunde	152	288	72	115	76	26	31	134	109	121	603	276	3	1 003
Vceartsenijkunde	130	256	165	166	64	89	100	200	188	110	678	556	14	1 358
Farmacie	609	1 209	700	633	172	91	243	494	438	712	2 054	1 808	15	4 589
Burgerlijk kondukteur	185	367	124	152	60	23	69	158	111	191	653	403	2	1 249
Mijnen	94	740	344	408	138	30	74	34	20	571	373	937	1	1 882
Bouwkunde	281	796	112	244	56	20	39	279	163	523	971	491	5	1 990
Burgerlijke genie	178	1 002	407	334	56	55	166	131	105	705	631	1 097	1	2 434
Architectuur en stedenbouwkunde	272	763	215	308	63	40	70	254	194	482	980	711	6	2 179
Scheikunde	175	247	77	90	20	7	28	102	79	117	477	230	1	825
Natuurkunde	14	43	2	37	5	1	3	14	12	18	66	46	1	131
Delfstofkunde	1	12	3	9	1	1	4	3	3	7	10	20	—	37
Werktuigkunde	200	358	113	165	40	7	44	173	103	171	651	380	1	1 203
Luchtvaart- en autobouwkunde	17	37	4	8	1	1	2	8	7	20	45	20	—	85
Scheepsbouwkunde	138	41	6	10	2	—	4	25	28	16	217	21	—	254
Elektro-techniek	377	711	226	263	75	17	44	268	144	397	1 097	630	1	2 125
Elektro-mechanica	349	1 034	298	311	82	19	75	151	112	649	959	822	1	2 431
Telecommunicatie en elektronica	134	378	81	165	39	16	28	75	61	241	402	331	3	977
Metaalindustrie	103	187	156	154	18	13	14	56	31	93	246	391	2	732
Overige studiericht. in de toegep. wetenschap.	70	212	49	78	19	6	15	67	42	127	254	174	3	558
Koninklijke militaire school	278	1 327	143	220	109	83	178	125	187	937	955	753	5	2 650
Krijgsschool	43	263	22	43	10	8	19	22	30	180	162	116	2	460
Landbouwwetenschappen	60	303	58	77	31	33	86	100	51	128	375	295	1	799
Landbouwkundig ingenieur	185	715	131	163	78	79	253	266	135	326	942	732	5	2 005
Afdeling brouwerij	16	60	26	3	7	1	4	28	29	27	107	40	—	174
Handelsingenieur	179	1 222	434	88	47	22	48	91	124	828	677	748	2	2 255
Handelswetenschappen	2 081	3 784	901	1 060	208	102	281	654	618	2 419	4 532	2 719	19	9 689
Econ. en financ. wetenschappen	739	1 741	240	373	109	36	87	578	364	957	2 429	872	9	4 267
Pol., Soc., Diplom., staatswetenschappen	491	1 557	172	266	125	47	96	355	209	917	1 669	726	6	3 318
Beroepsoriëntering en -selectie	19	22	12	17	8	2	7	46	21	7	107	40	—	154
Psychologie, toegep. psychologie	115	331	60	62	46	12	28	104	90	155	509	183	1	848
Pedagogie	108	179	89	106	43	20	26	147	89	86	465	252	4	807
Univ. dipl. niet omschreven	180	1 401	309	359	72	66	122	154	122	1 012	734	1 025	14	2 785
Univ. dipl. behaald in het buitenland	1 078	5 632	672	548	229	93	150	356	333	4 059	3 119	1 818	95	9 091
<i>Totaal:</i>	<b>17 821</b>	<b>47 203</b>	<b>12 365</b>	<b>13 820</b>	<b>5 174</b>	<b>2 499</b>	<b>5 130</b>	<b>12 939</b>	<b>10 083</b>	<b>28 862</b>	<b>59 502</b>	<b>38 223</b>	<b>447</b>	<b>127 034</b>



Tabel 46. — BEVOLKING VAN 14 JAAR EN OUDER, DIE GEEN ONDERWIJS MET VOLLEDIG LEERPLAN MEER VOLGT, IN HET BEZIT VAN EEN UNIVERSITAIR DIPLOMA, NAAR GESLACHT EN STUDIERICHTING, PER PROVINCIE EN TAALGEBIED IN 1970 (vervolg).  
B. Vrouwen.

STUDIERICHTING	Antwerpen	Brabant	Henegouwen	Luik	Limburg	Luxemburg	Namen	Oost-Vlaanderen	West-Vlaanderen	Brussel-Hoofdstad	Nederlands taalgebied	Frans taalgebied	Duits taalgebied	Het Rijk
Studiën ambt bedienaar eredienst	61	141	43	30	16	5	12	48	34	60	223	105	2	390
Godgeleerdheid, kerkelijk recht	2	8	2	11	2	1	2	2	5	6	12	17	—	35
Godsdienstwetenschappen	15	75	18	18	6	9	12	19	15	38	81	67	1	187
Geschiedenis	86	223	42	44	24	1	27	65	45	139	281	137	—	557
Kunstgeschiedenis, oudheidkunde	43	243	37	86	8	7	11	52	22	174	170	165	—	509
Filologie	468	1 934	456	643	85	61	182	439	223	1 296	1 663	1 515	17	4 491
Tolken en vertalers	117	248	63	31	20	6	7	49	46	164	302	119	2	587
Overige studierichtingen in wijsb. en letteren	15	74	17	16	4	—	4	10	5	54	47	44	—	145
Doctoraat in de rechten	184	778	115	139	24	16	35	150	72	575	570	365	3	1 513
Andere spec. rechtswetenschappen	11	42	5	5	2	2	2	7	3	35	27	17	—	79
Notariaat	14	20	5	8	6	—	3	15	13	14	53	17	—	84
Wiskunde, wis- en natuurkunde	117	401	93	147	28	14	33	111	56	233	444	320	3	1 000
Natuurkunde (fysika)	30	151	27	47	10	6	11	29	12	107	107	109	—	323
Scheikunde	98	551	103	140	34	20	38	103	46	377	412	343	1	1 133
Plantkunde	4	47	8	18	—	3	3	7	1	32	20	39	—	91
Dierkunde	7	107	14	44	2	2	4	8	3	78	35	78	—	191
Biologie	24	115	36	25	5	1	6	29	7	67	101	78	2	248
Aard- en delfstofkunde	3	5	1	3	1	—	—	7	1	1	16	4	—	21
Aardrijkskunde	14	82	30	49	5	7	8	22	13	55	73	100	2	230
Overige studierichtingen in de wetenschappen	8	45	12	15	4	1	5	10	7	31	39	37	—	107
Geneeskunde	397	1 353	350	359	120	44	126	302	256	850	1 463	987	7	3 307
Tandheelkunde	46	155	42	41	13	4	14	46	24	99	173	113	—	385
Lichamelijke opvoedkunde	84	239	65	68	19	7	21	89	57	134	332	182	1	649
Veeartsenijkunde	12	19	2	2	4	1	2	11	4	5	43	8	1	57
Farmacie	296	906	337	498	87	47	97	288	150	594	1 038	1 062	12	2 706
Burgerlijk kondukteur	—	2	—	1	—	—	—	3	—	1	4	1	—	6
Mijnen	1	8	5	3	—	—	—	—	—	6	1	10	—	17
Bouwkunde	1	4	—	4	—	—	—	1	1	3	4	4	—	11
Burgerlijke genie	—	5	2	1	—	—	1	1	1	2	4	5	—	11
Architectuur en stedebouwkunde	9	34	8	8	2	—	2	7	4	20	30	24	—	74
Scheikunde	10	36	8	3	4	2	1	7	14	17	50	18	—	85
Natuurkunde	—	2	2	2	—	—	—	—	1	1	2	4	—	7
Delfstofkunde	—	—	—	—	—	—	—	—	—	—	—	—	—	—
Werktuigkunde	2	4	—	—	—	—	—	1	—	2	5	—	—	7
Luchtvaart- en autobouwkunde	—	1	—	—	—	—	—	1	—	1	1	—	—	2
Scheepsbouwkunde	1	—	—	—	—	—	—	—	—	—	1	—	—	1
Elektro-techniek	1	3	3	—	—	—	1	2	1	1	4	7	—	12
Elektro-mechanica	2	7	—	2	—	—	1	3	3	5	9	4	—	18
Telekommunicatie en elektronica	—	2	2	5	—	—	—	—	1	2	1	7	—	10
Metaalindustrie	1	1	1	—	—	—	—	—	—	—	1	1	—	2
Overige studiericht. in de toegep. wetenschap.	3	7	3	—	—	—	2	5	2	5	11	6	—	22
Koninklijke militaire school	—	4	1	—	—	—	—	—	—	2	1	2	—	5
Krijgsschool	—	—	—	—	—	—	—	—	—	—	—	—	—	—
Landbouwwetenschappen	5	20	3	1	1	1	5	3	2	9	21	11	—	41
Landbouwkundig ingenieur	4	14	2	2	1	2	8	4	2	4	20	15	—	39
Afdeling brouwerij	—	—	2	—	—	—	—	—	—	—	—	2	—	2
Handelsingenieur	6	73	16	4	—	3	3	7	2	57	26	31	—	114
Handelwetenschappen	303	586	158	145	31	14	31	118	84	389	677	402	2	1 470
Econ. en financ. wetenschappen	107	323	78	73	27	6	14	128	55	183	421	207	—	811
Pol., Soc., Diplom., staatswetenschappen	113	549	79	100	20	21	40	69	42	359	382	291	1	1 033
Beroepsoriëntering en -selectie	15	18	8	27	1	1	7	22	11	12	52	46	—	110
Psychologie, toegep. psychologie	83	455	89	87	34	26	41	82	61	274	393	291	—	958
Pedagogie	68	242	61	63	24	14	23	68	42	127	292	184	2	605
Univ. dipl. niet omschreven	35	370	101	72	6	14	35	22	25	279	137	261	3	680
Univ. dipl. behaald in het buitenland	514	3 120	442	329	72	67	110	190	181	2 377	1 483	1 118	47	5 025
<i>Totaal</i>	<b>3 440</b>	<b>13 849</b>	<b>2 997</b>	<b>3 422</b>	<b>752</b>	<b>436</b>	<b>990</b>	<b>2 662</b>	<b>1 655</b>	<b>9 356</b>	<b>11 758</b>	<b>8 980</b>	<b>109</b>	<b>30 203</b>

Tabel 46. — BEVOLKING VAN 14 JAAR EN OUDER, DIE GEEN ONDERWIJS MET VOLLEDIG LEERPLAN MEER VOLGT, IN HET BEZIT VAN EEN UNIVERSITAIR DIPLOMA, NAAR GESLACHT EN STUDIERICHTING, PER PROVINCIE EN TAALGEBIED IN 1970 (vervolg).  
C. Totaal.

STUDIERICHTING	Antwerpen	Brabant	Hennegouwen	Luik	Limburg	Luxemburg	Namen	Oost-Vlaanderen	West-Vlaanderen	Brussel-Hoofdstad	Nederlands taalgebied	Frans taalgebied	Duits taalgebied	Het Rijk
Studiën ambt bedienaar eredienst	1 922	2 319	1 214	1 061	1 043	491	706	1 416	1 496	868	7 064	3 673	63	11 668
Godgeleerdheid, kerkelijk recht	76	176	105	92	70	20	45	89	99	72	420	271	9	772
Godsdienstwetenschappen	105	177	62	46	52	17	37	72	67	77	373	179	6	635
Geschiedenis	210	432	82	87	70	11	46	183	135	238	750	267	1	1 256
Kunstgeschiedenis, oudheidkunde	101	368	48	124	20	13	24	107	44	241	368	240	—	849
Filologie	1 532	4 283	1 097	1 530	441	268	585	1 307	899	2 525	5 522	3 843	52	11 942
Tolken en vertalers	234	438	106	52	43	12	16	112	90	267	623	210	3	1 103
Overige studierichtingen in wijsb. en letteren	46	192	50	36	12	7	13	38	25	125	173	121	—	419
Doctoraat in de rechten	1 677	6 099	941	1 374	349	229	452	1 365	918	4 307	5 570	3 503	24	13 404
Andere spec. rechtswetenschappen	78	230	38	45	17	12	15	71	45	165	260	126	—	551
Notariaat	186	347	135	117	67	25	51	207	160	211	728	352	4	1 295
Wiskunde, wis- en natuurkunde	641	1 287	299	446	173	62	122	523	364	603	2 270	1 028	16	3 917
Natuurkunde (fysika)	165	533	133	222	50	30	46	127	58	327	539	496	2	1 364
Scheikunde	757	2 208	516	552	177	70	160	573	254	1 311	2 402	1 546	8	5 267
Plantkunde	10	100	18	57	2	7	13	18	6	63	61	106	1	231
Dierkunde	23	164	29	90	8	5	7	33	8	115	100	151	1	367
Biologie	53	187	63	50	21	7	19	65	22	98	228	158	3	487
Aard- en delfstofkunde	20	65	17	29	8	4	6	30	10	35	92	62	—	189
Aardrijkskunde	37	183	65	116	22	16	23	68	38	110	220	236	2	568
Overige studierichtingen in de wetenschappen	38	180	48	60	8	7	18	41	31	104	167	160	—	431
Geneeskunde	2 355	6 160	2 193	2 248	735	302	760	2 094	1 664	3 758	8 703	5 989	61	18 511
Tandheelkunde	268	655	202	270	96	28	73	278	207	418	1 032	619	8	2 077
Lichamelijke opvoedkunde	236	527	137	183	95	33	52	223	166	255	935	458	4	1 652
Veeartsenijkunde	142	275	167	168	68	90	102	211	192	115	721	564	15	1 415
Farmacie	905	2 115	1 037	1 131	259	138	340	782	588	1 306	3 092	2 870	27	7 295
Burgerlijk kondukteur	185	369	124	153	60	23	69	161	111	192	657	404	2	1 255
Mijnen	95	748	349	411	138	30	74	34	20	577	374	947	1	1 899
Bouwkunde	282	800	112	248	56	20	39	280	164	526	975	495	5	2 001
Burgerlijke genie	178	1 007	409	335	56	55	167	132	106	707	635	1 102	1	2 445
Architectuur en stedenbouwkunde	281	797	223	316	65	40	72	261	198	502	1 010	735	6	2 253
Scheikunde	185	283	85	93	24	9	29	109	93	134	527	248	1	910
Natuurkunde	14	45	4	39	5	1	3	14	13	19	68	50	1	138
Delfstofkunde	1	12	3	9	1	1	4	3	3	7	10	20	—	37
Werktuigkunde	202	362	113	165	40	7	44	174	103	173	656	380	1	1 210
Luchtvaart- en autobouwkunde	17	38	4	8	1	1	2	9	7	21	46	20	—	87
Scheepsbouwkunde	139	41	6	10	2	—	4	25	28	16	218	21	—	255
Elektro-techniek	378	712	229	266	75	17	45	270	145	398	1 101	637	1	2 137
Elektro-mechanica	351	1 041	298	313	82	19	76	154	115	654	968	826	1	2 449
Telecommunicatie en elektronica	134	380	83	170	39	16	28	75	62	243	403	338	3	987
Metaalindustrie	104	187	157	154	18	13	14	56	31	93	247	392	2	734
Overige studiericht. in de toegep. wetenschap.	73	219	52	78	19	6	17	72	44	132	265	180	3	580
Koninklijke militaire school	278	1 331	144	220	109	83	178	125	187	939	956	755	5	2 655
Krijgsschool	43	263	22	43	10	8	19	22	30	180	162	116	2	460
Landbouwwetenschappen	65	323	61	78	32	34	91	103	53	137	396	306	1	840
Landbouwkundig ingenieur	189	729	133	165	79	81	261	270	137	330	962	747	5	2 044
Afdeling brouwerij	16	60	28	3	7	1	4	28	29	27	107	42	—	176
Handelsingenieur	185	1 295	450	92	47	25	51	98	126	885	703	779	2	2 369
Handelswetenschappen	2 384	4 370	1 059	1 205	239	116	312	772	702	2 808	5 209	3 121	21	11 159
Econ. en financ. wetenschappen	846	2 064	318	446	136	42	101	706	419	1 140	2 850	1 079	9	5 078
Pol., Soc., Diplom., staatswetenschappen	604	2 106	251	366	145	68	136	424	251	1 276	2 051	1 017	7	4 351
Beroepsoriëntering en -selectie	34	40	20	44	9	3	14	68	32	19	159	86	—	264
Psychologie, toegep. psychologie	198	786	149	149	80	38	69	186	151	429	902	474	1	1 806
Pedagogie	176	421	150	169	67	34	49	215	131	213	757	436	6	1 412
Univ. dipl. niet omschreven	215	1 771	410	431	78	80	157	176	147	1 291	871	1 286	17	3 465
Univ. dipl. behaald in het buitenland	1 592	8 752	1 114	877	301	160	260	546	514	6 436	4 602	2 936	142	14 116
<i>Totaal:</i>	<b>21 261</b>	<b>61 052</b>	<b>15 362</b>	<b>17 242</b>	<b>5 926</b>	<b>2 935</b>	<b>6 120</b>	<b>15 601</b>	<b>11 738</b>	<b>38 218</b>	<b>71 260</b>	<b>47 203</b>	<b>556</b>	<b>157 237</b>







Tabel 48. — BEVOLKING VAN 14 JAAR EN OUDER, DIE GEEN ONDERWIJS MET VOLLEDIG LEERPLAN MEER VOLGT; IN HET BEZIT VAN EEN UNIVERSITAIR DIPLOMA, NAAR GESLACHT EN STUDIERICHTING. PERCENTAGES NAAR STUDIERICHTING PER PROVINCIE EN TAALGEBIED.

A. Mannen.

STUDIERICHTING	Antwerpen	Brabant	Henegouwen	Luik	Limburg	Luxemburg	Namen	Oost-Vlaanderen	West-Vlaanderen	Brussel-Hoofdstad	Nederlands taalgebied	Frans taalgebied	Duits taalgebied	Het Rijk
Studiën ambt bedienaar eredienst	16,5	19,3	10,4	9,1	9,1	4,3	6,2	12,1	13,0	7,2	60,7	31,6	0,5	100,0
Godgeleerdheid, kerkelijk recht	10,0	22,8	14,0	11,0	9,2	2,6	5,8	11,8	12,8	8,9	55,6	34,3	1,2	100,0
Godsdienstwetenschappen	20,1	22,8	9,8	6,2	10,3	1,8	5,6	11,8	11,6	8,7	65,2	25,0	1,1	100,0
Geschiedenis	17,7	29,9	5,7	6,2	6,6	1,4	2,7	16,9	12,9	14,2	67,1	18,6	0,1	100,0
Kunstgeschiedenis, oudheidkunde	17,1	36,8	3,2	11,2	3,5	1,7	3,8	16,2	6,5	19,7	58,2	22,1	—	100,0
Filologie	14,3	31,5	8,6	11,9	4,8	2,8	5,4	11,6	9,1	16,5	51,8	31,2	0,5	100,0
Tolken en vertalers	22,7	36,8	8,3	4,1	4,5	1,2	1,7	12,2	8,5	20,0	62,2	17,6	0,2	100,0
Overige studierichtingen in wijsb. en letteren	11,3	43,1	12,0	7,3	2,9	2,6	3,3	10,2	7,3	25,9	46,0	28,1	—	100,0
Doctoraat in de rechten	12,6	44,8	6,9	10,4	2,7	1,8	3,5	10,2	7,1	31,4	42,0	26,4	0,2	100,0
Andere spec. rechtswetenschappen	14,2	39,8	7,0	8,5	3,2	2,1	2,7	13,6	8,9	27,5	49,4	23,1	—	100,0
Notariaat	14,2	27,0	10,7	9,0	5,0	2,1	4,0	15,9	12,1	16,3	55,7	27,7	0,3	100,0
Wiskunde, wis- en natuurkunde	18,0	30,4	7,1	10,2	5,0	1,6	3,0	14,1	10,6	12,7	62,6	24,3	0,4	100,0
Natuurkunde (fysika)	13,0	36,7	10,2	16,8	3,8	2,3	3,4	9,4	4,4	21,1	41,5	37,2	0,2	100,0
Scheikunde	15,9	40,1	10,0	10,0	3,5	1,2	2,9	11,4	5,0	22,6	48,1	29,1	0,2	100,0
Plantkunde	4,3	37,9	7,1	27,9	1,4	2,8	7,1	7,9	3,6	22,1	29,3	47,9	0,7	100,0
Dierkunde	9,1	32,4	8,5	26,2	3,4	1,7	1,7	14,2	2,8	21,0	36,9	41,5	0,6	100,0
Biologie	12,1	30,1	11,3	10,5	6,7	2,5	5,4	15,1	6,3	13,0	53,1	33,5	0,4	100,0
Aard- en delfstofkunde	10,1	35,7	9,5	15,5	4,2	2,4	3,6	13,7	5,3	20,2	45,3	34,5	—	100,0
Aardrijkskunde	6,8	29,9	10,4	19,8	5,0	2,7	4,4	13,6	7,4	16,3	43,5	40,2	—	100,0
Overige studierichtingen in de wetenschappen	9,3	41,7	11,1	13,9	1,2	1,8	4,0	9,6	7,4	22,5	39,5	38,0	—	100,0
Geneeskunde	12,9	31,6	12,1	12,4	4,0	1,7	4,2	11,8	9,3	19,1	47,6	32,9	0,4	100,0
Tandheelkunde	13,1	29,6	9,5	13,5	4,9	1,4	3,5	13,7	10,8	18,8	50,8	29,9	0,5	100,0
Lichamelijke opvoedkunde	15,1	28,7	7,2	11,5	7,6	2,6	3,1	13,3	10,9	12,1	60,1	27,5	0,3	100,0
Veeartsenijkunde	9,6	18,9	12,1	12,2	4,7	6,6	7,4	14,7	13,8	8,1	49,9	41,0	1,0	100,0
Farmacie	13,3	26,4	15,2	13,8	3,7	2,0	5,3	10,8	9,5	15,5	44,8	39,4	0,3	100,0
Burgerlijk kondukteur	14,8	29,4	9,9	12,2	4,8	1,8	5,5	12,7	8,9	15,3	52,3	32,3	0,1	100,0
Mijnen	5,0	39,3	18,3	21,7	7,3	1,6	3,9	1,8	1,1	30,3	19,8	49,8	0,1	100,0
Bouwkunde	14,1	40,0	5,6	12,3	2,8	1,0	2,0	14,0	8,2	26,3	48,8	24,7	0,2	100,0
Burgerlijke genie	7,3	41,2	16,7	13,7	2,3	2,3	6,8	5,4	4,3	29,0	25,9	45,1	0,0	100,0
Architectuur en stedenbouwkunde	12,5	35,0	9,9	14,1	2,9	1,8	3,2	11,7	8,9	22,1	45,0	32,6	0,3	100,0
Scheikunde	21,2	29,9	9,3	10,9	2,4	0,9	3,4	12,4	9,6	14,2	57,8	27,9	0,1	100,0
Natuurkunde	10,7	32,8	1,5	28,3	3,8	0,8	2,3	10,7	9,1	13,7	50,4	35,1	0,8	100,0
Delfstofkunde	2,7	32,5	8,1	24,3	2,7	2,7	10,8	8,1	8,1	18,9	27,0	54,1	—	100,0
Werktuigkunde	16,6	29,8	9,4	13,7	3,3	0,6	3,6	14,4	8,6	14,2	54,1	31,6	0,1	100,0
Luchtvaart- en autobouwkunde	20,0	43,5	4,7	9,4	1,2	1,2	2,4	9,4	8,2	23,5	53,0	23,5	—	100,0
Scheepsbouwkunde	54,3	16,2	2,4	3,9	0,8	—	1,6	9,8	11,0	6,3	85,4	8,3	—	100,0
Elektro-techniek	17,7	33,5	10,6	12,4	3,5	0,8	2,1	12,6	6,8	18,7	51,6	29,7	0,0	100,0
Elektro-mechanica	14,4	42,5	12,2	12,8	3,4	0,8	3,1	6,2	4,6	26,7	39,5	33,8	0,0	100,0
Telekommunicatie en elektronica	13,7	38,7	8,3	16,9	4,0	1,6	2,9	7,7	6,2	24,7	41,1	33,9	0,3	100,0
Metaalindustrie	14,1	25,6	21,3	21,0	2,5	1,8	1,9	7,6	4,2	12,7	33,6	53,4	0,3	100,0
Overige studiericht. in de toegep. wetenschap.	12,5	38,0	8,8	14,0	3,4	1,1	2,7	12,0	7,5	22,8	45,5	31,2	0,5	100,0
Koninklijke militaire school	10,5	50,1	5,4	8,3	4,1	3,1	6,7	4,7	7,1	35,4	36,0	28,4	0,2	100,0
Krijgsschool	9,3	57,2	4,8	9,3	2,2	1,8	4,1	4,8	6,5	39,2	35,2	25,2	0,4	100,0
Landbouwwetenschappen	7,5	37,9	7,3	9,6	3,9	4,1	10,8	12,5	6,4	16,0	47,0	36,9	0,1	100,0
Landbouwkundig ingenieur	9,2	35,7	6,5	8,1	3,9	4,0	12,6	13,3	6,7	16,3	47,0	36,5	0,2	100,0
Afdeling brouwerij	9,2	34,5	14,9	1,7	4,0	0,6	2,3	16,1	16,7	15,5	61,5	23,0	—	100,0
Handelsingenieur	7,9	54,2	19,3	3,9	2,1	1,0	2,1	4,0	5,5	36,7	30,0	33,2	0,1	100,0
Handelswetenschappen	21,5	39,1	9,3	10,9	2,1	1,0	2,9	6,8	6,4	25,0	46,8	28,0	0,2	100,0
Econ. en financ. wetenschappen	17,3	40,8	5,6	8,8	2,6	0,8	2,0	13,6	8,5	22,4	56,9	20,5	0,2	100,0
Pol., Soc., Diplom., staatswetenschappen	14,8	46,9	5,2	8,0	3,8	1,4	2,9	10,7	6,3	27,6	50,3	21,9	0,2	100,0
Beroepsoriëntering en -selectie	12,3	14,3	7,8	11,0	5,2	1,3	4,6	29,9	13,6	4,5	69,5	26,0	—	100,0
Psychologie, toegep. psychologie	13,6	39,0	7,1	7,3	5,4	1,4	3,3	12,3	10,6	18,3	60,0	21,6	0,1	100,0
Pedagogie	13,4	22,2	11,0	13,2	5,3	2,5	3,2	18,2	11,0	10,7	57,6	31,2	0,5	100,0
Univ. dipl. niet omschreven	6,4	50,3	11,1	12,9	2,6	2,4	4,4	5,5	4,4	36,3	26,4	36,8	0,5	100,0
Univ. dipl. behaald in het buitenland	11,9	62,0	7,4	6,0	2,5	1,0	1,6	3,9	3,7	44,7	34,3	20,0	1,0	100,0
Totaal	14,0	37,2	9,7	10,9	4,1	2,0	4,0	10,2	7,9	22,7	46,8	30,1	0,4	100,0

Tabel 48. — BEVOLKING VAN 14 JAAR EN OUDER, DIE GEEN ONDERWIJS MET VOLLEDIG LEERPLAN MEER VOLGT, IN HET BEZIT VAN EEN UNIVERSITAIR DIPLOMA, NAAR GESLACHT EN STUDIERICHTING (vervolg). PERCENTAGES NAAR STUDIERICHTING PER PROVINCIE EN TAAIGEBIED.

B. Vrouwen.

STUDIERICHTING	Antwerpen	Brabant	Henegouwen	Luik	Limburg	Luxemburg	Namen	Oost-Vlaanderen	West-Vlaanderen	Brussel-Hoofdstad	Nederlands taalgebied	Frans taalgebied	Duits taalgebied	Het Rijk
Studiën ambt bedienaar erediens	15.6	36.2	11.0	7.7	4.1	1.3	3.1	12.3	8.7	15.4	57.2	26.9	0,5	100,0
Godgeleerdheid, kerkelijk recht	5,7	22,9	5,7	31,4	5,7	2,9	5,7	5,7	14,3	17,1	34,3	48,6	—	100,0
Godsdienstwetenschappen	8,0	40,1	9,6	9,6	3,2	4,8	6,5	10,2	8,0	20,3	43,3	35,9	0,5	100,0
Geschiedenis	15,4	40,0	7,5	7,9	4,3	0,2	4,9	11,7	8,1	25,0	50,4	24,6	—	100,0
Kunstgeschiedenis, oudheidkunde	8,4	47,7	7,3	16,9	1,6	1,4	2,2	10,2	4,3	34,2	33,4	32,4	—	100,0
Filologie	10,4	43,1	10,1	14,3	1,9	1,4	4,0	9,8	5,0	28,9	37,0	33,7	0,4	100,0
Tolken en vertalers	19,9	42,3	10,7	5,3	3,4	1,0	1,2	8,4	7,8	27,9	51,5	20,3	0,3	100,0
Overige studierichtingen in wijsb. en letteren	10,3	51,0	11,7	11,0	2,8	—	2,8	6,9	3,5	37,3	32,4	30,3	—	100,0
Doctoraat in de rechten	12,2	51,4	7,6	9,2	1,6	1,0	2,3	9,9	4,8	38,0	37,7	24,1	0,2	100,0
Andere spec. rechtswetenschappen	14,0	53,2	6,3	6,3	2,5	2,5	2,5	8,9	3,8	44,3	34,2	21,5	—	100,0
Notariaat	16,7	23,8	5,9	9,5	7,1	—	3,6	17,9	15,5	16,7	63,1	20,2	—	100,0
Wiskunde, wis- en natuurkunde	11,7	40,1	9,3	14,7	2,8	1,4	3,3	11,1	5,6	23,3	44,4	32,0	0,3	100,0
Natuurkunde (fysika)	9,3	46,7	8,4	14,5	3,1	1,9	3,4	9,0	3,7	33,1	33,1	33,8	—	100,0
Scheikunde	8,6	48,6	9,1	12,4	3,0	1,8	3,3	9,1	4,1	33,3	36,3	30,3	0,1	100,0
Plantkunde	4,4	51,6	8,8	19,8	—	3,3	3,3	7,7	1,1	35,1	22,0	42,9	—	100,0
Dierkunde	3,7	56,0	7,3	23,1	1,0	1,0	2,1	4,2	1,6	40,8	18,4	40,8	—	100,0
Biologie	9,7	46,4	14,5	10,1	2,0	0,4	2,4	11,7	2,8	27,0	40,7	31,5	0,8	100,0
Aard- en delfstofkunde	14,3	23,8	4,8	14,3	4,8	—	—	33,2	4,8	4,8	76,2	19,0	—	100,0
Aardrijkskunde	6,1	35,7	13,0	21,3	2,2	3,0	3,5	9,6	5,6	23,9	31,7	43,5	0,9	100,0
Overige studierichtingen in de wetenschappen	7,5	42,1	11,2	14,0	3,7	0,9	4,7	9,4	6,5	29,0	36,4	34,6	—	100,0
Geneeskunde	12,0	40,9	10,6	10,9	3,6	1,3	3,8	9,1	7,8	25,7	44,2	29,9	0,2	100,0
Tandheelkunde	12,0	40,3	10,9	10,6	3,4	1,0	3,6	12,0	6,2	25,7	44,9	29,4	—	100,0
Lichamelijke opvoedkunde	13,0	36,8	10,0	10,4	2,9	1,1	3,3	13,7	8,8	20,6	51,2	28,0	0,2	100,0
Veeartsenijkunde	21,1	33,3	3,5	3,5	7,0	1,8	3,5	19,3	7,0	8,8	75,4	14,0	1,8	100,0
Farmacie	10,9	33,5	12,5	18,4	3,2	1,7	3,6	10,7	5,5	22,0	38,4	39,2	0,4	100,0
Burgerlijk kondukteur	—	33,3	—	16,7	—	—	—	50,0	—	16,7	66,6	16,7	—	100,0
Mijnen	5,9	47,1	29,4	17,6	—	—	—	—	—	35,3	5,9	58,8	—	100,0
Bouwkunde	9,1	36,3	—	36,4	—	—	—	9,1	9,1	27,2	36,4	36,4	—	100,0
Burgerlijke genie	—	45,4	18,2	9,1	—	—	9,1	9,1	9,1	18,2	36,4	45,4	—	100,0
Architectuur en stedenbouwkunde	12,2	45,9	10,8	10,8	2,7	—	2,7	9,5	5,4	27,0	40,6	32,4	—	100,0
Scheikunde	11,7	42,4	9,4	3,5	4,7	2,4	1,2	8,2	16,5	20,0	58,8	21,2	—	100,0
Natuurkunde	—	28,6	28,6	28,6	—	—	—	—	14,2	14,3	28,6	57,1	—	100,0
Delfstofkunde	—	—	—	—	—	—	—	—	—	—	—	—	—	—
Werktuigkunde	28,6	57,1	—	—	—	—	—	14,3	—	28,6	71,4	—	—	100,0
Luchtvaart- en autobouwkunde	—	50,0	—	—	—	—	—	50,0	—	50,0	50,0	—	—	100,0
Scheepsbouwkunde	100,0	—	—	—	—	—	—	—	—	—	100,0	—	—	100,0
Elektro-techniek	8,3	8,3	25,0	25,0	—	—	8,3	16,8	8,3	8,3	33,3	58,4	—	100,0
Elektro-mechanica	11,1	38,9	—	11,1	—	—	5,5	16,7	16,7	27,8	50,0	22,2	—	100,0
Telekommunicatie en elektronica	—	20,0	20,0	50,0	—	—	—	—	10,0	20,0	10,0	70,0	—	100,0
Metaalindustrie	50,0	—	50,0	—	—	—	—	—	—	—	50,0	50,0	—	100,0
Overige studiericht. in de toegep. wetenschap.	13,6	31,9	13,6	—	—	—	9,1	22,7	9,1	22,7	50,0	27,3	—	100,0
Koninklijke militaire school	—	80,0	20,0	—	—	—	—	—	—	40,0	20,0	40,0	—	100,0
Krijgsschool	—	—	—	—	—	—	—	—	—	—	—	—	—	—
Landbouwwetenschappen	12,2	48,8	7,4	2,4	2,4	2,4	12,2	7,4	4,8	22,0	51,2	26,8	—	100,0
Landbouwkundig ingenieur	10,3	35,9	5,1	5,1	2,6	5,1	20,5	10,3	5,1	10,3	51,3	38,4	—	100,0
Afdeling brouwerij	—	—	100,0	—	—	—	—	—	—	—	—	100,0	—	100,0
Handelsingenieur	5,3	64,1	14,0	3,5	—	2,6	2,6	6,1	1,8	50,0	22,8	27,2	—	100,0
Handelswetenschappen	20,6	39,9	10,8	9,9	2,1	0,9	2,1	8,0	5,7	26,5	46,1	27,3	0,1	100,0
Econ. en financ. wetenschappen	13,2	39,8	9,6	9,0	3,3	0,8	1,7	15,8	6,8	22,6	51,9	25,5	—	100,0
Pol., Soc., Diplom., staatswetenschappen	10,9	53,1	7,7	9,7	1,9	2,0	3,9	6,7	4,1	34,7	37,0	28,2	0,1	100,0
Beroepsoriëntering en -selectie	13,6	16,4	7,3	24,5	0,9	0,9	6,4	20,0	10,0	10,9	47,3	41,8	—	100,0
Psychologie, toegep. psychologie	8,7	47,5	9,3	9,1	3,5	2,7	4,3	8,5	6,4	28,6	41,0	30,4	—	100,0
Pedagogie	11,2	40,0	10,1	10,4	4,0	2,3	3,8	11,2	7,0	21,0	48,3	30,4	0,3	100,0
Univ. dipl. niet omschreven	5,1	54,4	14,9	10,6	0,9	2,1	5,1	3,2	3,7	41,0	20,2	38,4	0,4	100,0
Univ. dipl. behaald in het buitenland	10,2	62,1	8,8	6,6	1,4	1,3	2,2	3,8	3,6	47,3	29,5	22,3	0,9	100,0
<b>Totaal:</b>	<b>11,4</b>	<b>45,9</b>	<b>9,9</b>	<b>11,3</b>	<b>2,5</b>	<b>1,4</b>	<b>3,3</b>	<b>8,8</b>	<b>5,5</b>	<b>31,0</b>	<b>38,9</b>	<b>29,7</b>	<b>0,4</b>	<b>100,0</b>

Tabel 48. — BEVOLKING VAN 14 JAAR EN OUDER, DIE GEEN ONDERWIJS MET VOLLEDIG LEERPLAN MEER VOLGT, IN HET BEZIT VAN EEN UNIVERSITAIR DIPLOMA, NAAR GESLACHT EN STUDIERICHTING (vervolg). PERCENTAGES NAAR STUDIERICHTING PER PROVINCIE EN TAALGEBIED.

C. Totaal.

STUDIERICHTING	Antwerpen	Brabant	Henegouwen	Luik	Limburg	Luxemburg	Namen	Oost-Vlaanderen	West-Vlaanderen	Brussel-Hoofdstad	Nederlands taalgebied	Frans taalgebied	Duits taalgebied	Het Rijk
Studiën ambt bedienaar eredienst .....	16,5	19,9	10,4	9,1	8,9	4,2	6,1	12,1	12,8	7,4	60,6	31,5	0,5	100,0
Godgeleerdheid, kerkelijk recht .....	9,9	22,8	13,6	11,9	9,1	2,6	5,8	11,5	12,8	9,3	54,4	35,1	1,2	100,0
Godsdienstwetenschappen .....	16,5	27,9	9,8	7,2	8,2	2,7	5,8	11,3	10,6	12,1	58,7	28,2	1,0	100,0
Geschiedenis .....	16,7	34,4	6,5	6,9	5,6	0,9	3,7	14,6	10,7	18,9	59,7	21,3	0,1	100,0
Kunstgeschiedenis, oudheidkunde .....	11,9	43,3	5,7	14,6	2,4	1,5	2,8	12,6	5,2	28,4	43,3	28,3	—	100,0
Filologie .....	12,8	35,9	9,2	12,8	3,7	2,2	4,9	11,0	7,5	21,2	46,2	32,2	0,4	100,0
Tolken en vertalers .....	21,2	39,7	9,6	4,7	3,9	1,1	1,4	10,2	8,2	24,2	56,5	19,0	0,3	100,0
Overige studierichtingen in wijsb. en letteren ..	11,0	45,8	11,9	8,6	2,8	1,7	3,1	9,1	6,0	29,8	41,3	28,9	—	100,0
Doctoraat in de rechten .....	12,5	45,5	7,0	10,3	2,6	1,7	3,4	10,2	6,8	32,1	41,6	26,1	0,2	100,0
Andere spec. rechtswetenschappen .....	14,1	41,7	6,9	8,2	3,1	2,2	2,7	12,9	8,2	29,9	47,2	22,9	—	100,0
Notariaat .....	14,4	26,8	10,4	9,0	5,2	1,9	3,9	16,0	12,4	16,3	56,2	27,2	0,3	100,0
Wiskunde, wis- en natuurkunde .....	16,4	32,9	7,6	11,4	4,4	1,6	3,1	13,3	9,3	15,4	58,0	26,2	0,4	100,0
Natuurkunde (fysika) .....	12,1	39,1	9,7	16,3	3,7	2,2	3,4	9,3	4,2	24,0	39,5	36,4	0,1	100,0
Scheikunde .....	14,4	41,9	9,8	10,5	3,4	1,3	3,0	10,9	4,8	24,9	45,6	29,4	0,1	100,0
Plantkunde .....	4,3	43,3	7,8	24,7	0,9	3,0	5,6	7,8	2,6	27,3	26,4	45,9	0,4	100,0
Dierkunde .....	6,3	44,7	7,9	24,5	2,2	1,3	1,9	9,0	2,2	31,3	27,3	41,1	0,3	100,0
Biologie .....	10,9	38,4	12,9	10,3	4,3	1,4	3,9	13,4	4,5	20,1	46,8	32,5	0,6	100,0
Aard- en delfstofkunde .....	10,6	34,4	9,0	15,3	4,2	2,1	3,2	15,9	5,3	18,5	48,7	32,8	—	100,0
Aardrijkskunde .....	6,5	32,2	11,4	20,4	3,9	2,8	4,1	12,0	6,7	19,4	38,7	41,5	0,4	100,0
Overige studierichtingen in de wetenschappen ..	8,8	41,8	11,1	13,9	1,9	1,6	4,2	9,5	7,2	24,1	38,8	37,1	—	100,0
Geneeskunde .....	12,7	33,3	11,9	12,1	4,0	1,6	4,1	11,3	9,0	20,3	47,0	32,4	0,3	100,0
Tandheelkunde .....	12,9	31,5	9,7	13,0	4,6	1,4	3,5	13,4	10,0	20,1	49,7	29,8	0,4	100,0
Lichamelijke opvoedkunde .....	14,3	31,9	8,3	11,1	5,8	2,0	3,1	13,5	10,0	15,4	56,6	27,7	0,3	100,0
Veeartsenijkunde .....	10,0	19,4	11,8	11,9	4,8	6,4	7,2	14,9	13,6	8,1	50,9	39,9	1,1	100,0
Farmacie .....	12,4	29,0	14,2	15,5	3,5	1,9	4,7	10,7	8,1	17,9	42,4	39,3	0,4	100,0
Burgerlijk kondukteur .....	14,7	29,4	9,9	12,2	4,8	1,8	5,5	12,8	8,9	15,3	52,3	32,2	0,2	100,0
Mijnen .....	5,0	39,4	18,4	21,6	7,3	1,6	3,9	1,8	1,0	30,4	19,7	49,9	0,0	100,0
Bouwkunde .....	14,1	40,0	5,6	12,4	2,8	1,0	1,9	14,0	8,2	26,3	48,7	24,7	0,3	100,0
Burgerlijke genie .....	7,3	41,2	16,7	13,7	2,3	2,3	6,8	5,4	4,3	28,9	26,0	45,1	0,0	100,0
Architectuur en stedenbouwkunde .....	12,4	35,4	9,9	14,0	2,9	1,8	3,2	11,6	8,8	22,3	44,8	32,6	0,3	100,0
Scheikunde .....	20,3	31,1	9,4	10,2	2,6	1,0	3,2	12,0	10,2	14,7	57,9	27,3	0,1	100,0
Natuurkunde .....	10,2	32,6	2,9	28,2	3,6	0,7	2,2	10,2	9,4	13,8	49,3	36,2	0,7	100,0
Delfstofkunde .....	2,7	32,5	8,1	24,3	2,7	2,7	10,8	8,1	8,1	18,9	27,0	54,1	—	100,0
Werktuigkunde .....	16,7	29,9	9,4	13,6	3,3	0,6	3,6	14,4	8,5	14,3	54,2	31,4	0,1	100,0
Luchtvaart- en autobouwkunde .....	19,5	43,7	4,6	9,2	1,2	1,2	2,3	10,3	8,0	24,1	52,9	23,0	—	100,0
Scheepsbouwkunde .....	54,5	16,1	2,3	3,9	0,8	—	1,6	9,8	11,0	6,3	85,5	8,2	—	100,0
Elektro-techniek .....	17,7	33,3	10,7	12,5	3,5	0,8	2,1	12,6	6,8	18,6	51,5	29,8	0,1	100,0
Elektro-mechanica .....	14,3	42,5	12,2	12,8	3,3	0,8	3,1	6,3	4,7	26,7	39,5	33,7	0,1	100,0
Telekommunicatie en elektronica .....	13,6	38,5	8,4	17,2	4,0	1,6	2,8	7,6	6,3	24,6	40,8	34,3	0,3	100,0
Metaalindustrie .....	14,2	25,5	21,4	21,0	2,4	1,8	1,9	7,6	4,2	12,7	33,6	53,4	0,3	100,0
Overige studiericht. in de toegep. wetenschap. .	12,6	37,8	9,0	13,4	3,3	1,0	2,9	12,4	7,6	22,8	45,7	31,0	0,5	100,0
Koninklijke militaire school .....	10,5	50,1	5,4	8,3	4,1	3,1	6,7	4,7	7,1	35,4	36,0	28,4	0,2	100,0
Krijgsschool .....	9,3	57,2	4,8	9,3	2,2	1,8	4,1	4,8	6,5	39,1	35,2	25,2	0,5	100,0
Landbouwwetenschappen .....	7,7	38,5	7,3	9,3	3,8	4,0	10,8	12,3	6,3	16,3	47,2	36,4	0,1	100,0
Landbouwkundig ingenieur .....	9,2	35,7	6,5	8,1	3,8	4,0	12,8	13,2	6,7	16,1	47,1	36,6	0,2	100,0
Afdeling brouwerij .....	9,1	34,1	15,9	1,7	4,0	0,5	2,3	15,9	16,5	15,3	60,8	23,9	—	100,0
Handelsingenieur .....	7,8	54,7	19,0	3,9	2,0	1,1	2,1	4,1	5,3	37,3	29,7	32,9	0,1	100,0
Handelswetenschappen .....	21,4	39,2	9,5	10,8	2,1	1,0	2,8	6,9	6,3	25,1	46,7	28,0	0,2	100,0
Econ. en financ. wetenschappen .....	16,7	40,6	6,3	8,8	2,7	0,8	2,0	13,9	8,2	22,5	56,1	21,2	0,2	100,0
Pol., Soc., Diplom., staatswetenschappen .....	13,9	48,4	5,8	8,4	3,3	1,6	3,1	9,7	5,8	29,3	47,1	23,4	0,2	100,0
Beroepsoriëntering en -selectie .....	12,9	15,1	7,6	16,7	3,4	1,1	5,3	25,8	12,1	7,2	59,9	32,9	—	100,0
Psychologie, toegep. psychologie .....	11,0	43,5	8,2	8,2	4,5	2,1	3,8	10,3	8,4	23,7	49,9	26,3	0,1	100,0
Pedagogie .....	12,5	29,8	10,6	12,0	4,7	2,4	3,5	15,2	9,3	15,1	53,6	30,9	0,4	100,0
Univ. dipl. niet omschreven .....	6,2	51,1	11,8	12,5	2,3	2,3	4,5	5,1	4,2	37,3	25,1	37,1	0,5	100,0
Univ. dipl. behaald in het buitenland .....	11,3	62,0	7,9	6,2	2,1	1,1	1,9	3,9	3,6	45,6	32,6	20,8	1,0	100,0
<i>Totaal</i> .....	<b>13,5</b>	<b>38,8</b>	<b>9,8</b>	<b>11,0</b>	<b>3,8</b>	<b>1,9</b>	<b>3,9</b>	<b>9,9</b>	<b>7,4</b>	<b>24,3</b>	<b>45,3</b>	<b>30,0</b>	<b>0,4</b>	<b>100,0</b>





**Tabel I**

**SCHOOLBEVOLKING VAN 11 JAAR EN OUDER (VOLLEDIG LEERPLAN)  
NAAR LEEFTIJD, AARD VAN HET GEVOLGD ONDERWIJS EN GESLACHT**

- Het Rijk
- Provincies
- Taalgebieden

LEEFTIJD	Aard van het gevolgd onderwijs											Totaal
	Lager + Buitengewoon onderwijs	Middelbaar onderwijs of Humaniora	Secundair technisch of beroeps-onderwijs	Normaal onderwijs voor kleuter-onderwijzers	Lager normaal-onderwijs	Middelbaar of technisch normaal-onderwijs	Secundair kunst-onderwijs	Hoger kunst-onderwijs	Hoger technisch onderwijs 1° en 2° graad	Universitair of daarmee gelijkgesteld onderwijs	Aard van het gevolgd onderwijs onbekend	
<b>Jongens</b>												
11 jaar .....	79 618	703	105	—	—	—	2	—	—	—	46	80 474
12 jaar .....	68 355	6 968	3 759	—	—	—	1	—	—	—	55	79 138
13 jaar .....	19 589	35 032	23 423	—	33	—	49	—	—	—	113	78 239
14 jaar .....	8 458	32 771	27 660	—	21	—	59	—	—	—	165	69 134
15 jaar .....	2 698	28 941	28 563	—	44	—	158	—	—	—	1 419	61 823
16 jaar .....	1 331	23 353	23 305	—	446	103	273	117	1 859	92	1 186	52 065
17 jaar .....	662	19 287	16 208	—	442	120	353	180	2 528	760	941	41 481
18 jaar .....	438	9 342	9 359	—	463	283	370	354	4 386	6 762	835	32 592
19 jaar .....	278	3 295	4 608	—	285	464	230	453	4 823	9 094	578	24 108
20 jaar .....	176	1 109	2 076	—	159	476	155	435	4 589	9 362	476	19 013
21-22 jaar .....	—	397	1 205	—	76	487	120	722	5 329	15 479	674	24 489
23-24 jaar .....	—	136	296	—	27	92	36	353	1 662	8 663	452	11 717
25-26 jaar .....	—	26	64	—	6	23	12	88	423	3 232	257	4 131
27-29 jaar .....	—	—	—	—	—	8	1	51	216	2 166	184	2 626
30 jaar en ouder .....	—	—	—	—	1	—	—	55	193	1 772	214	2 235
<b>Totaal:</b>	<b>181 603</b>	<b>161 360</b>	<b>140 631</b>	<b>—</b>	<b>2 003</b>	<b>2 056</b>	<b>1 819</b>	<b>2 808</b>	<b>26 008</b>	<b>57 382</b>	<b>7 595</b>	<b>583 265</b>
<b>Meisjes</b>												
11 jaar .....	76 629	568	94	—	—	—	1	—	—	—	51	77 343
12 jaar .....	64 666	7 352	3 581	—	—	—	4	—	—	—	60	75 663
13 jaar .....	18 095	35 144	20 890	52	—	—	31	—	—	—	132	74 344
14 jaar .....	8 266	33 958	25 190	65	—	—	85	—	—	—	151	67 715
15 jaar .....	2 779	29 265	25 990	507	7	—	275	—	—	—	1 554	60 377
16 jaar .....	1 462	22 406	20 618	770	578	161	373	127	1 918	79	1 151	49 643
17 jaar .....	713	17 586	15 594	839	601	203	369	224	2 314	705	931	40 079
18 jaar .....	376	5 868	7 697	936	805	1 123	288	400	4 593	5 495	787	28 368
19 jaar .....	291	1 604	3 540	497	380	1 259	154	443	4 645	5 666	565	19 044
20 jaar .....	180	512	1 531	187	131	794	91	372	3 722	5 104	410	13 034
21-22 jaar .....	—	224	739	66	60	396	53	398	2 377	6 206	426	10 945
23-24 jaar .....	—	91	200	15	17	76	15	122	337	2 048	174	3 095
25-26 jaar .....	—	36	58	3	9	23	4	51	108	672	100	1 064
27-29 jaar .....	—	—	1	—	—	12	1	30	101	452	71	668
30 jaar en ouder .....	—	—	—	—	—	1	—	44	117	520	124	806
<b>Totaal:</b>	<b>173 457</b>	<b>154 614</b>	<b>125 723</b>	<b>3 937</b>	<b>2 588</b>	<b>4 048</b>	<b>1 744</b>	<b>2 211</b>	<b>20 232</b>	<b>26 947</b>	<b>6 687</b>	<b>522 188</b>
<b>Totaal</b>												
11 jaar .....	156 247	1 271	199	—	—	—	3	—	—	—	97	157 817
12 jaar .....	133 021	14 320	7 340	—	—	—	5	—	—	—	115	154 801
13 jaar .....	37 684	70 176	44 313	52	33	—	80	—	—	—	245	152 583
14 jaar .....	16 724	66 729	52 850	65	21	—	144	—	—	—	316	136 849
15 jaar .....	5 477	58 206	54 553	507	51	—	433	—	—	—	2 973	122 200
16 jaar .....	2 793	45 759	43 923	770	1 024	264	646	244	3 777	171	2 337	101 708
17 jaar .....	1 375	36 873	31 802	839	1 043	323	722	404	4 842	1 465	1 872	81 560
18 jaar .....	814	15 210	17 056	936	1 268	1 406	658	754	8 979	12 257	1 622	60 960
19 jaar .....	569	4 899	8 148	497	665	1 723	384	896	9 468	14 760	1 143	43 152
20 jaar .....	356	1 621	3 607	187	290	1 270	246	807	8 311	14 466	886	32 047
21-22 jaar .....	—	621	1 944	66	136	883	173	1 120	7 706	21 685	1 100	35 434
23-24 jaar .....	—	227	496	15	44	168	51	475	1 999	10 711	626	14 812
25-26 jaar .....	—	62	122	3	15	46	16	139	531	3 904	357	5 195
27-29 jaar .....	—	—	1	—	—	20	2	81	317	2 618	255	3 294
30 jaar en ouder .....	—	—	—	—	1	1	—	99	310	2 292	338	3 041
<b>Totaal:</b>	<b>355 060</b>	<b>315 974</b>	<b>266 354</b>	<b>3 937</b>	<b>4 591</b>	<b>6 104</b>	<b>3 563</b>	<b>5 019</b>	<b>46 240</b>	<b>84 329</b>	<b>14 282</b>	<b>1 105 453</b>

LEEFTIJD	Aard van het gevolgd onderwijs											Totaal
	Lager + Buitengewoon onderwijs	Middelbaar onderwijs of Humaniora	Secundair technisch of beroeps-onderwijs	Normaal onderwijs voor kleuter-onderwijzers	Lager normaal-onderwijs	Middelbaar of technisch normaal-onderwijs	Secundair kunst-onderwijs	Hoger kunst-onderwijs	Hoger technisch onderwijs 1° en 2°-graad	Universitair of daarmee gelijkgesteld onderwijs	Aard van het gevolgd onderwijs onbekend	
<b>Jongens</b>												
11 jaar	13 102	131	13	—	—	—	—	—	—	—	10	13 256
12 jaar	10 843	1 164	861	—	—	—	—	—	—	—	3	12 871
13 jaar	2 881	5 593	4 398	—	4	—	4	—	—	—	12	12 892
14 jaar	1 176	5 250	4 926	—	3	—	7	—	—	—	26	11 388
15 jaar	406	4 419	4 861	—	5	—	21	—	—	—	115	9 827
16 jaar	211	3 646	4 032	—	120	25	36	19	288	11	112	8 500
17 jaar	100	2 953	2 652	—	108	19	41	25	399	94	86	6 477
18 jaar	62	1 351	1 392	—	80	40	49	67	782	1 122	70	5 015
19 jaar	44	472	613	—	38	50	42	86	824	1 356	35	3 560
20 jaar	37	134	248	—	15	57	29	70	720	1 260	26	2 596
21-22 jaar	—	48	108	—	9	43	18	123	821	2 040	37	3 247
23-24 jaar	—	26	32	—	3	7	5	62	201	995	17	1 348
25-26 jaar	—	3	6	—	—	2	—	19	49	272	9	360
27-29 jaar	—	—	—	—	—	—	—	10	17	145	9	181
30 jaar en ouder	—	—	—	—	—	—	—	5	23	97	11	136
<b>Totaal:</b>	<b>28 862</b>	<b>25 190</b>	<b>24 142</b>	<b>—</b>	<b>385</b>	<b>243</b>	<b>252</b>	<b>486</b>	<b>4 124</b>	<b>7 392</b>	<b>578</b>	<b>91 654</b>
<b>Meisjes</b>												
11 jaar	12 869	82	21	—	—	—	—	—	—	—	8	12 980
12 jaar	10 374	1 219	904	—	—	—	—	—	—	—	5	12 502
13 jaar	2 613	5 595	3 988	5	—	—	3	—	—	—	6	12 210
14 jaar	1 115	5 165	4 604	11	—	—	16	—	—	—	10	10 921
15 jaar	439	4 625	4 557	93	1	—	66	—	—	—	126	9 907
16 jaar	213	3 489	3 582	119	113	25	87	29	288	9	111	8 065
17 jaar	90	2 680	2 603	150	124	36	54	42	321	77	58	6 235
18 jaar	41	747	1 008	154	142	235	68	83	786	809	41	4 114
19 jaar	38	154	382	58	40	202	14	89	711	735	29	2 452
20 jaar	26	56	166	13	16	102	12	82	528	676	27	1 704
21-22 jaar	—	25	69	6	8	38	5	52	264	683	17	1 167
23-24 jaar	—	9	20	1	1	3	—	20	38	166	5	263
25-26 jaar	—	6	6	—	3	3	—	10	7	43	4	82
27-29 jaar	—	—	—	—	—	1	—	8	8	32	4	53
30 jaar en ouder	—	—	—	—	—	—	—	6	23	49	7	85
<b>Totaal:</b>	<b>27 818</b>	<b>23 852</b>	<b>21 910</b>	<b>610</b>	<b>448</b>	<b>645</b>	<b>325</b>	<b>421</b>	<b>2 974</b>	<b>3 279</b>	<b>458</b>	<b>82 740</b>
<b>Totaal</b>												
11 jaar	25 971	213	34	—	—	—	—	—	—	—	18	26 236
12 jaar	21 217	2 383	1 765	—	—	—	—	—	—	—	8	25 373
13 jaar	5 494	11 188	8 386	5	4	—	7	—	—	—	18	25 102
14 jaar	2 291	10 415	9 530	11	3	—	23	—	—	—	36	22 309
15 jaar	845	9 044	9 418	93	6	—	87	—	—	—	241	19 734
16 jaar	424	7 135	7 614	119	233	50	123	48	576	20	223	16 565
17 jaar	190	5 633	5 255	150	232	55	95	67	720	171	144	12 712
18 jaar	103	2 098	2 400	154	222	275	117	150	1 568	1 931	111	9 129
19 jaar	82	626	995	58	78	252	56	175	1 535	2 091	64	6 012
20 jaar	63	190	414	13	31	159	41	152	1 248	1 936	53	4 300
21-22 jaar	—	73	177	6	17	81	23	175	1 085	2 723	54	4 414
23-24 jaar	—	35	52	1	4	10	5	82	239	1 161	22	1 611
25-26 jaar	—	9	12	—	3	5	—	29	56	315	13	442
27-29 jaar	—	—	—	—	—	1	—	18	25	177	13	234
30 jaar en ouder	—	—	—	—	—	—	—	11	46	146	18	221
<b>Totaal:</b>	<b>56 680</b>	<b>49 042</b>	<b>46 052</b>	<b>610</b>	<b>833</b>	<b>888</b>	<b>577</b>	<b>907</b>	<b>7 098</b>	<b>10 671</b>	<b>1 036</b>	<b>174 394</b>

LEEFTIJD	Aard van het gevolgd onderwijs											Totaal
	Lager + Buitengewoon onderwijs	Middelbaar onderwijs of Humaniora	Secundair technisch of beroeps-onderwijs	Normaal onderwijs voor kleuter-onderwijzers	Lager-normaal-onderwijs	Middelbaar of technisch normaal-onderwijs	Secundair kunst-onderwijs	Hoger kunst-onderwijs	Hoger technisch onderwijs 1 <sup>e</sup> en 2 <sup>e</sup> graad	Universitair of daarmee gelijkgesteld onderwijs	Aard van het gevolgd onderwijs onbekend	
<b>Jongens</b>												
11 jaar .....	16 372	128	14	—	—	—	—	—	—	—	7	16 521
12 jaar .....	14 796	985	348	—	—	—	1	—	—	—	6	16 136
13 jaar .....	4 385	8 216	3 318	—	7	—	17	—	—	—	22	15 965
14 jaar .....	2 179	7 875	4 351	—	5	—	14	—	—	—	35	14 459
15 jaar .....	635	7 269	4 798	—	11	—	39	—	—	—	530	13 282
16 jaar .....	307	5 982	3 827	—	79	34	63	14	382	32	509	11 229
17 jaar .....	164	5 045	2 892	—	85	36	114	50	507	247	436	9 576
18 jaar .....	108	2 488	1 849	—	73	57	107	73	818	1 782	425	7 780
19 jaar .....	76	968	971	—	45	81	64	109	947	2 518	298	6 077
20 jaar .....	34	362	437	—	37	75	35	129	904	2 731	266	5 010
21-22 jaar .....	—	128	272	—	16	88	29	182	1 192	4 895	429	7 231
23-24 jaar .....	—	45	76	—	8	31	13	114	456	3 287	312	4 342
25-26 jaar .....	—	8	18	—	3	8	3	32	161	1 513	208	1 954
27-29 jaar .....	—	—	—	—	—	4	—	25	87	1 269	132	1 517
30 jaar en ouder .....	—	—	—	—	1	—	—	34	82	1 175	141	1 433
<b>Totaal:</b>	<b>39 056</b>	<b>39 499</b>	<b>23 171</b>	<b>—</b>	<b>370</b>	<b>414</b>	<b>499</b>	<b>762</b>	<b>5 536</b>	<b>19 449</b>	<b>3 756</b>	<b>132 512</b>
<b>Meisjes</b>												
11 jaar .....	15 711	131	8	—	—	—	1	—	—	—	5	15 856
12 jaar .....	14 108	1 032	322	—	—	—	3	—	—	—	8	15 473
13 jaar .....	4 059	8 105	2 979	19	—	—	10	—	—	—	54	15 226
14 jaar .....	2 174	8 320	3 888	16	—	—	30	—	—	—	52	14 480
15 jaar .....	616	7 479	4 382	74	1	—	66	—	—	—	640	13 258
16 jaar .....	337	6 010	3 675	131	115	44	100	25	395	22	503	11 357
17 jaar .....	152	4 714	2 889	164	123	43	85	52	477	258	438	9 395
18 jaar .....	85	1 744	1 570	182	139	182	69	96	919	1 576	396	6 958
19 jaar .....	72	537	738	111	94	217	45	123	1 028	1 785	288	5 038
20 jaar .....	48	173	316	39	32	169	24	107	842	1 719	228	3 697
21-22 jaar .....	—	66	174	14	21	101	15	138	660	2 394	292	3 875
23-24 jaar .....	—	37	65	3	5	26	5	53	119	975	132	1 420
25-26 jaar .....	—	18	19	1	2	8	2	20	48	415	75	608
27-29 jaar .....	—	—	—	—	—	3	1	14	28	282	44	372
30 jaar en ouder .....	—	—	—	—	—	—	—	19	43	319	76	457
<b>Totaal:</b>	<b>37 362</b>	<b>38 366</b>	<b>21 025</b>	<b>754</b>	<b>532</b>	<b>793</b>	<b>456</b>	<b>647</b>	<b>4 559</b>	<b>9 745</b>	<b>3 231</b>	<b>117 470</b>
<b>Totaal</b>												
11 jaar .....	32 083	259	22	—	—	—	1	—	—	—	12	32 377
12 jaar .....	28 904	2 017	670	—	—	—	4	—	—	—	14	31 609
13 jaar .....	8 444	16 321	6 297	19	7	—	27	—	—	—	76	31 191
14 jaar .....	4 353	16 195	8 239	16	5	—	44	—	—	—	87	28 939
15 jaar .....	1 251	14 748	9 180	74	12	—	105	—	—	—	1 170	26 540
16 jaar .....	644	11 992	7 502	131	194	78	163	39	777	54	1 012	22 586
17 jaar .....	316	9 759	5 781	164	208	79	199	102	984	505	874	18 971
18 jaar .....	193	4 232	3 419	182	212	239	176	169	1 737	3 358	821	14 738
19 jaar .....	148	1 505	1 709	111	139	298	109	232	1 975	4 303	586	11 115
20 jaar .....	82	535	753	39	69	244	59	236	1 746	4 450	494	8 707
21-22 jaar .....	—	194	446	14	37	189	44	320	1 852	7 289	721	11 106
23-24 jaar .....	—	82	141	3	13	57	18	167	575	4 262	444	5 762
25-26 jaar .....	—	26	37	1	5	16	5	52	209	1 928	283	2 562
27-29 jaar .....	—	—	—	—	—	7	1	39	115	1 551	176	1 889
30 jaar en ouder .....	—	—	—	—	1	—	—	53	125	1 494	217	1 890
<b>Totaal:</b>	<b>76 418</b>	<b>77 865</b>	<b>44 196</b>	<b>754</b>	<b>902</b>	<b>1 207</b>	<b>955</b>	<b>1 409</b>	<b>10 095</b>	<b>29 194</b>	<b>6 987</b>	<b>249 982</b>

LEEFTIJD	Aard van het gevolgd onderwijs											Totaal
	Lager + Buitengewoon onderwijs	Middelbaar onderwijs of Humaniora	Secundair technisch of beroeps-onderwijs	Normaal onderwijs voor kleuter-onderwijzers	Lager normaal-onderwijs	Middelbaar of technisch normaal-onderwijs	Secundair kunst-onderwijs	Hoger kunst-onderwijs	Hoger technisch onderwijs 1 <sup>e</sup> en 2 <sup>e</sup> graad	Universitair of daarmee gelijkgesteld onderwijs	Aard van het gevolgd onderwijs onbekend	
<b>Jongens</b>												
11 jaar .....	10 411	65	15	—	—	—	—	—	—	—	2	10 493
12 jaar .....	9 963	424	123	—	—	—	—	—	—	—	2	10 512
13 jaar .....	3 551	4 280	2 613	—	6	—	15	—	—	—	14	10 479
14 jaar .....	1 549	3 878	3 656	—	2	—	13	—	—	—	23	9 121
15 jaar .....	510	3 331	3 632	—	3	—	22	—	—	—	242	7 740
16 jaar .....	226	2 570	3 262	—	41	5	31	18	211	18	179	6 561
17 jaar .....	127	2 017	2 419	—	42	10	46	16	317	102	126	5 222
18 jaar .....	70	1 076	1 405	—	58	37	38	40	552	618	105	3 999
19 jaar .....	36	421	738	—	54	60	26	37	562	863	82	2 879
20 jaar .....	32	145	363	—	30	56	14	47	557	922	61	2 227
21-22 jaar .....	—	60	258	—	9	80	24	91	686	1 636	68	2 912
23-24 jaar .....	—	16	51	—	7	10	6	38	251	802	33	1 214
25-26 jaar .....	—	2	13	—	—	4	6	7	60	251	18	361
27-29 jaar .....	—	—	—	—	—	1	—	5	46	135	10	197
30 jaar en ouder .....	—	—	—	—	—	—	—	5	26	73	19	123
<b>Totaal:</b>	<b>26 475</b>	<b>18 285</b>	<b>18 548</b>	<b>—</b>	<b>252</b>	<b>263</b>	<b>241</b>	<b>304</b>	<b>3 268</b>	<b>5 420</b>	<b>984</b>	<b>74 040</b>
<b>Meisjes</b>												
11 jaar .....	10 237	65	7	—	—	—	—	—	—	—	1	10 310
12 jaar .....	9 529	435	94	—	—	—	—	—	—	—	7	10 065
13 jaar .....	3 145	4 169	2 426	6	—	—	5	—	—	—	9	9 760
14 jaar .....	1 450	4 211	3 497	12	—	—	9	—	—	—	16	9 195
15 jaar .....	541	3 661	3 888	30	—	—	29	—	—	—	262	8 411
16 jaar .....	319	2 643	3 360	52	50	25	30	20	292	13	202	7 006
17 jaar .....	159	2 050	2 496	57	66	30	41	21	363	116	150	5 549
18 jaar .....	86	781	1 463	58	105	139	27	45	496	567	126	3 893
19 jaar .....	58	259	752	43	54	143	17	41	488	665	72	2 592
20 jaar .....	30	63	314	26	24	117	17	30	394	623	57	1 695
21-22 jaar .....	—	33	136	12	14	83	5	46	328	684	42	1 383
23-24 jaar .....	—	11	34	5	2	11	2	11	48	206	14	344
25-26 jaar .....	—	5	4	—	1	3	—	7	11	44	7	82
27-29 jaar .....	—	—	1	—	—	3	—	1	14	21	8	48
30 jaar en ouder .....	—	—	—	—	—	—	—	6	4	33	4	47
<b>Totaal:</b>	<b>25 554</b>	<b>18 386</b>	<b>18 472</b>	<b>301</b>	<b>316</b>	<b>554</b>	<b>182</b>	<b>228</b>	<b>2 438</b>	<b>2 972</b>	<b>977</b>	<b>70 380</b>
<b>Totaal</b>												
11 jaar .....	20 648	130	22	—	—	—	—	—	—	—	3	20 803
12 jaar .....	19 492	859	217	—	—	—	—	—	—	—	9	20 577
13 jaar .....	6 696	8 449	5 039	6	6	—	20	—	—	—	23	20 239
14 jaar .....	2 999	8 089	7 153	12	2	—	22	—	—	—	39	18 316
15 jaar .....	1 051	6 992	7 520	30	3	—	51	—	—	—	504	16 151
16 jaar .....	545	5 213	6 622	52	91	30	61	38	503	31	381	13 567
17 jaar .....	286	4 067	4 915	57	108	40	87	37	680	218	276	10 771
18 jaar .....	156	1 857	2 868	58	163	176	65	85	1 048	1 185	231	7 892
19 jaar .....	94	680	1 490	43	108	203	43	78	1 050	1 528	154	5 471
20 jaar .....	62	208	677	26	54	173	31	77	951	1 545	118	3 922
21-22 jaar .....	—	93	394	12	23	163	29	137	1 014	2 320	110	4 295
23-24 jaar .....	—	27	85	5	9	21	8	49	299	1 008	47	1 558
25-26 jaar .....	—	7	17	—	1	7	6	14	71	295	25	443
27-29 jaar .....	—	—	1	—	—	4	—	6	60	156	18	245
30 jaar en ouder .....	—	—	—	—	—	—	—	11	30	106	23	170
<b>Totaal:</b>	<b>52 029</b>	<b>36 671</b>	<b>37 020</b>	<b>301</b>	<b>568</b>	<b>817</b>	<b>423</b>	<b>532</b>	<b>5 706</b>	<b>8 392</b>	<b>1 961</b>	<b>144 420</b>

LEEFTIJD	Aard van het gevolgd onderwijs											Totaal
	Lager + Buitengewoon onderwijs	Middelbaar onderwijs of Humaniora	Secundair technisch of beroeps-onderwijs	Normaal onderwijs voor kleuter-onderwijzers	Lager normaal-onderwijs	Middelbaar of technisch normaal-onderwijs	Secundair kunst-onderwijs	Hoger kunst-onderwijs	Hoger technisch onderwijs 1 <sup>e</sup> en 2 <sup>e</sup> graad	Universitair of daarmee gelijkgesteld onderwijs	Aard van het gevolgd onderwijs onbekend	
<b>Jongens</b>												
11 jaar .....	7 772	51	7	—	—	—	1	—	—	—	1	7 832
12 jaar .....	6 816	655	198	—	—	—	—	—	—	—	6	7 675
13 jaar .....	2 011	3 393	2 249	—	6	—	5	—	—	—	10	7 674
14 jaar .....	803	3 072	2 854	—	5	—	12	—	—	—	18	6 764
15 jaar .....	250	2 691	3 058	—	1	—	32	—	—	—	106	6 138
16 jaar .....	131	2 248	2 584	—	19	5	29	14	185	8	125	5 348
17 jaar .....	58	1 825	1 904	—	25	8	41	18	267	60	82	4 288
18 jaar .....	40	875	1 145	—	36	27	47	34	406	665	68	3 343
19 jaar .....	20	372	605	—	19	57	25	51	399	932	46	2 526
20 jaar .....	20	113	305	—	17	81	21	45	419	1 126	40	2 187
21-22 jaar .....	—	41	159	—	18	68	11	85	543	1 714	29	2 668
23-24 jaar .....	—	13	45	—	3	12	3	42	209	1 062	24	1 413
25-26 jaar .....	—	2	7	—	1	1	2	9	65	379	3	469
27-29 jaar .....	—	—	—	—	—	2	—	4	34	254	11	305
30 jaar en ouder .....	—	—	—	—	—	—	—	2	19	175	18	214
<b>Totaal:</b>	<b>17 921</b>	<b>15 351</b>	<b>15 120</b>	<b>—</b>	<b>150</b>	<b>261</b>	<b>229</b>	<b>304</b>	<b>2 546</b>	<b>6 375</b>	<b>587</b>	<b>58 844</b>
<b>Meisjes</b>												
11 jaar .....	7 511	48	6	—	—	—	—	—	—	—	6	7 571
12 jaar .....	6 607	729	144	—	—	—	—	—	—	—	6	7 486
13 jaar .....	1 778	3 868	1 770	3	—	—	2	—	—	—	13	7 434
14 jaar .....	790	3 588	2 337	2	—	—	9	—	—	—	21	6 747
15 jaar .....	257	3 095	2 545	44	2	—	32	—	—	—	132	6 107
16 jaar .....	142	2 326	2 055	75	47	10	32	12	263	8	99	5 069
17 jaar .....	96	1 827	1 601	76	46	19	48	34	305	65	74	4 191
18 jaar .....	38	761	967	78	85	106	40	30	448	514	57	3 124
19 jaar .....	33	231	471	53	50	146	25	33	479	626	46	2 193
20 jaar .....	20	64	196	57	28	130	12	35	385	550	28	1 505
21-22 jaar .....	—	19	102	18	11	79	11	40	325	705	19	1 329
23-24 jaar .....	—	13	21	4	2	11	2	16	40	249	10	368
25-26 jaar .....	—	2	7	—	1	1	1	4	14	63	2	95
27-29 jaar .....	—	—	—	—	—	2	—	2	9	48	2	63
30 jaar en ouder .....	—	—	—	—	—	1	—	6	10	37	13	67
<b>Totaal:</b>	<b>17 272</b>	<b>16 571</b>	<b>12 222</b>	<b>410</b>	<b>272</b>	<b>505</b>	<b>214</b>	<b>212</b>	<b>2 278</b>	<b>2 865</b>	<b>528</b>	<b>53 349</b>
<b>Totaal</b>												
11 jaar .....	15 283	99	13	—	—	—	1	—	—	—	7	15 403
12 jaar .....	13 423	1 384	342	—	—	—	—	—	—	—	12	15 161
13 jaar .....	3 789	7 261	4 019	3	6	—	7	—	—	—	23	15 108
14 jaar .....	1 593	6 660	5 191	2	5	—	21	—	—	—	39	13 511
15 jaar .....	507	5 786	5 603	44	3	—	64	—	—	—	238	12 245
16 jaar .....	273	4 574	4 639	75	66	15	61	26	448	16	224	10 417
17 jaar .....	154	3 652	3 505	76	71	27	89	52	572	125	156	8 479
18 jaar .....	78	1 636	2 112	78	121	133	87	64	854	1 179	125	6 467
19 jaar .....	53	603	1 076	53	69	203	50	84	878	1 558	92	4 719
20 jaar .....	40	177	501	57	45	211	33	80	804	1 676	68	3 692
21-22 jaar .....	—	60	261	18	29	147	22	125	868	2 419	48	3 997
23-24 jaar .....	—	26	66	4	5	23	5	58	249	1 311	34	1 781
25-26 jaar .....	—	4	14	—	2	2	3	13	79	442	5	564
27-29 jaar .....	—	—	—	—	—	4	—	6	43	302	13	368
30 jaar en ouder .....	—	—	—	—	—	1	—	8	29	212	31	281
<b>Totaal:</b>	<b>35 193</b>	<b>31 922</b>	<b>27 342</b>	<b>410</b>	<b>422</b>	<b>766</b>	<b>443</b>	<b>516</b>	<b>4 824</b>	<b>9 240</b>	<b>1 115</b>	<b>112 193</b>

LEEFTIJD	Aard van het gevolgd onderwijs											Totaal
	Lager + Buitengewoon onderwijs	Middelbaar onderwijs of Humaniora	Secundair technisch of beroeps-onderwijs	Normaal onderwijs voor kleuter-onderwijzers	Lager normaal-onderwijs	Middelbaar of technisch normaal-onderwijs	Secundair kunst-onderwijs	Hoger kunst-onderwijs	Hoger technisch onderwijs 1 <sup>e</sup> en 2 <sup>e</sup> graad	Universitair of daarmee gelijkgesteld onderwijs	Aard van het gevolgd onderwijs onbekend	
<b>Jongens</b>												
11 jaar .....	7 105	83	17	—	—	—	1	—	—	—	8	7 214
12 jaar .....	5 404	889	696	—	—	—	—	—	—	—	6	6 995
13 jaar .....	1 273	2 888	2 633	—	1	—	3	—	—	—	11	6 809
14 jaar .....	568	2 613	2 999	—	4	—	3	—	—	—	12	6 199
15 jaar .....	188	2 274	3 050	—	1	—	11	—	—	—	63	5 587
16 jaar .....	98	1 856	2 472	—	38	12	29	17	131	6	35	4 694
17 jaar .....	46	1 503	1 580	—	35	14	32	20	204	43	27	3 504
18 jaar .....	23	719	925	—	49	27	45	31	351	488	31	2 689
19 jaar .....	17	222	435	—	27	52	16	47	423	634	12	1 885
20 jaar .....	16	70	176	—	13	55	19	25	409	599	11	1 393
21-22 jaar .....	—	32	120	—	6	51	13	61	405	819	10	1 517
23-24 jaar .....	—	7	21	—	3	7	2	25	107	388	4	564
25-26 jaar .....	—	2	—	—	—	—	—	7	16	137	4	166
27-29 jaar .....	—	—	—	—	—	—	—	1	3	53	3	60
30 jaar en ouder .....	—	—	—	—	—	—	—	1	9	42	1	53
<b>Totaal:</b>	<b>14 738</b>	<b>13 158</b>	<b>15 124</b>	<b>—</b>	<b>177</b>	<b>218</b>	<b>174</b>	<b>235</b>	<b>2 058</b>	<b>3 209</b>	<b>238</b>	<b>49 329</b>
<b>Meisjes</b>												
11 jaar .....	6 719	31	18	—	—	—	—	—	—	—	5	6 773
12 jaar .....	5 003	854	785	—	—	—	—	—	—	—	3	6 645
13 jaar .....	1 319	2 517	2 667	4	—	—	5	—	—	—	7	6 519
14 jaar .....	562	2 342	2 856	7	—	—	5	—	—	—	7	5 779
15 jaar .....	203	2 023	2 786	40	1	—	10	—	—	—	46	5 109
16 jaar .....	103	1 542	2 041	70	40	14	29	5	111	6	34	3 995
17 jaar .....	42	1 240	1 451	75	42	17	38	14	154	28	19	3 120
18 jaar .....	26	415	645	74	53	102	11	30	396	355	31	2 138
19 jaar .....	13	97	292	47	31	140	14	38	373	362	15	1 422
20 jaar .....	13	33	106	15	5	71	6	23	323	263	11	869
21-22 jaar .....	—	17	55	2	2	19	3	25	136	261	5	525
23-24 jaar .....	—	3	9	—	3	6	1	3	14	57	—	96
25-26 jaar .....	—	1	2	—	1	2	—	2	2	12	1	23
27-29 jaar .....	—	—	—	—	—	2	—	1	8	6	—	17
30 jaar en ouder .....	—	—	—	—	—	—	—	3	9	13	2	27
<b>Totaal:</b>	<b>14 003</b>	<b>11 115</b>	<b>13 713</b>	<b>334</b>	<b>178</b>	<b>373</b>	<b>122</b>	<b>144</b>	<b>1 526</b>	<b>1 363</b>	<b>186</b>	<b>43 057</b>
<b>Totaal</b>												
11 jaar .....	13 824	114	35	—	—	—	1	—	—	—	13	13 987
12 jaar .....	10 407	1 743	1 481	—	—	—	—	—	—	—	9	13 640
13 jaar .....	2 592	5 405	5 300	4	1	—	8	—	—	—	18	13 328
14 jaar .....	1 130	4 955	5 855	7	4	—	8	—	—	—	19	11 978
15 jaar .....	391	4 297	5 836	40	2	—	21	—	—	—	109	10 696
16 jaar .....	201	3 398	4 513	70	78	26	58	22	242	12	69	8 689
17 jaar .....	88	2 743	3 031	75	77	31	70	34	358	71	46	6 624
18 jaar .....	49	1 134	1 570	74	102	129	56	61	747	843	62	4 827
19 jaar .....	30	319	727	47	58	192	30	85	796	996	27	3 307
20 jaar .....	29	103	282	15	18	126	25	48	732	862	22	2 262
21-22 jaar .....	—	49	175	2	8	70	16	86	541	1 080	15	2 042
23-24 jaar .....	—	10	30	—	6	13	3	28	121	445	4	660
25-26 jaar .....	—	3	2	—	1	2	—	9	18	149	5	189
27-29 jaar .....	—	—	—	—	—	2	—	2	11	59	3	77
30 jaar en ouder .....	—	—	—	—	—	—	—	4	18	55	3	80
<b>Totaal:</b>	<b>28 741</b>	<b>24 273</b>	<b>28 837</b>	<b>334</b>	<b>355</b>	<b>591</b>	<b>296</b>	<b>379</b>	<b>3 584</b>	<b>4 572</b>	<b>424</b>	<b>92 386</b>



LEEFTIJD	Aard van het gevolgd onderwijs											Totaal
	Lager + Buitengewoon onderwijs	Middelbaar onderwijs of Humaniora	Secundair technisch of beroeps-onderwijs	Normaal onderwijs voor kleuter-onderwijzers	Lager normaal-onderwijs	Middelbaar of technisch normaal-onderwijs	Secundair kunst-onderwijs	Hoger kunst-onderwijs	Hoger technisch onderwijs 1 <sup>e</sup> en 2 <sup>e</sup> graad	Universitair of daarmee gelijkgesteld onderwijs	Aard van het gevolgd onderwijs onbekend	
<b>Jongens</b>												
11 jaar .....	2 018	15	2	—	—	—	—	—	—	—	3	2 038
12 jaar .....	1 634	196	23	—	—	—	—	—	—	—	1	1 854
13 jaar .....	419	1 009	414	—	—	—	—	—	—	—	1	1 843
14 jaar .....	159	902	573	—	—	—	—	—	—	—	6	1 640
15 jaar .....	53	810	633	—	1	—	3	—	—	—	25	1 525
16 jaar .....	31	641	569	—	24	3	4	1	59	1	21	1 354
17 jaar .....	15	516	462	—	24	4	6	3	72	19	21	1 142
18 jaar .....	16	257	283	—	27	8	7	5	113	153	26	895
19 jaar .....	4	96	176	—	16	23	5	5	114	225	13	677
20 jaar .....	3	36	80	—	14	27	3	6	135	197	3	504
21-22 jaar .....	—	16	46	—	4	24	2	18	141	374	17	642
23-24 jaar .....	—	4	12	—	—	5	1	4	38	205	10	279
25-26 jaar .....	—	3	4	—	—	—	—	2	4	48	—	61
27-29 jaar .....	—	—	—	—	—	1	—	—	1	19	1	22
30 jaar en ouder .....	—	—	—	—	—	—	—	1	—	16	2	19
<b>Totaal:</b>	<b>4 352</b>	<b>4 501</b>	<b>3 277</b>	<b>—</b>	<b>110</b>	<b>95</b>	<b>31</b>	<b>45</b>	<b>677</b>	<b>1 257</b>	<b>150</b>	<b>14 495</b>
<b>Meisjes</b>												
11 jaar .....	1 899	17	3	—	—	—	—	—	—	—	1	1 920
12 jaar .....	1 606	193	46	—	—	—	—	—	—	—	—	1 845
13 jaar .....	332	876	520	6	—	—	—	—	—	—	2	1 736
14 jaar .....	142	861	679	—	—	—	—	—	—	—	—	1 682
15 jaar .....	54	712	711	16	—	—	3	—	—	—	39	1 535
16 jaar .....	13	536	544	24	30	3	10	1	55	2	20	1 238
17 jaar .....	16	406	371	28	19	5	9	5	61	14	15	949
18 jaar .....	7	157	235	22	18	39	4	1	120	109	15	727
19 jaar .....	4	37	99	28	14	44	7	9	131	109	11	493
20 jaar .....	5	15	46	5	1	20	2	9	92	119	9	323
21-22 jaar .....	—	6	24	1	1	14	—	8	91	143	4	292
23-24 jaar .....	—	1	8	—	—	3	—	2	17	26	—	57
25-26 jaar .....	—	—	1	—	—	1	—	1	1	12	—	16
27-29 jaar .....	—	—	—	—	—	—	—	—	—	6	—	6
30 jaar en ouder .....	—	—	—	—	—	—	—	1	—	4	1	6
<b>Totaal:</b>	<b>4 078</b>	<b>3 817</b>	<b>3 287</b>	<b>130</b>	<b>83</b>	<b>129</b>	<b>35</b>	<b>37</b>	<b>568</b>	<b>544</b>	<b>117</b>	<b>12 825</b>
<b>Totaal</b>												
11 jaar .....	3 917	32	5	—	—	—	—	—	—	—	4	3 958
12 jaar .....	3 240	389	69	—	—	—	—	—	—	—	1	3 699
13 jaar .....	751	1 885	934	6	—	—	—	—	—	—	3	3 579
14 jaar .....	301	1 763	1 252	—	—	—	—	—	—	—	6	3 322
15 jaar .....	107	1 522	1 344	16	1	—	6	—	—	—	64	3 060
16 jaar .....	44	1 177	1 113	24	54	6	14	2	114	3	41	2 592
17 jaar .....	31	922	833	28	43	9	15	8	133	33	36	2 091
18 jaar .....	23	414	518	22	45	47	11	6	233	262	41	1 622
19 jaar .....	8	133	275	28	30	67	12	14	245	334	24	1 170
20 jaar .....	8	51	126	5	15	47	5	15	227	316	12	827
21-22 jaar .....	—	22	70	1	5	38	2	26	232	517	21	934
23-24 jaar .....	—	5	20	—	—	8	1	6	55	231	10	336
25-26 jaar .....	—	3	5	—	—	1	—	3	5	60	—	77
27-29 jaar .....	—	—	—	—	—	1	—	—	1	25	1	28
30 jaar en ouder .....	—	—	—	—	—	—	—	2	—	20	3	25
<b>Totaal:</b>	<b>8 430</b>	<b>8 318</b>	<b>6 564</b>	<b>130</b>	<b>193</b>	<b>224</b>	<b>66</b>	<b>82</b>	<b>1 245</b>	<b>1 801</b>	<b>267</b>	<b>27 320</b>

LEEFTIJD	Aard van het gevolgd onderwijs											Totaal
	Lager + Buitengewoon onderwijs	Middelbaar onderwijs of Humaniora	Secundair technisch of beroeps-onderwijs	Normaal onderwijs voor kleuter-onderwijzers	Lager normaal-onderwijs	Middelbaar of technisch normaal-onderwijs	Secundair kunst-onderwijs	Hoger kunst-onderwijs	Hoger technisch onderwijs 1 <sup>e</sup> en 2 <sup>e</sup> graad	Universitair of daarmee gelijkgesteld onderwijs	Aard van het gevolgd onderwijs onbekend	
<b>Jongens</b>												
11 jaar .....	3 165	43	5	—	—	—	—	—	—	—	1	3 214
12 jaar .....	2 820	328	68	—	—	—	—	—	—	—	10	3 226
13 jaar .....	936	1 459	728	—	1	—	—	—	—	—	11	3 137
14 jaar .....	434	1 470	1 055	—	—	—	4	—	—	—	13	2 976
15 jaar .....	112	1 266	1 196	—	5	—	5	—	—	—	62	2 646
16 jaar .....	57	963	1 017	—	24	5	18	5	90	5	55	2 239
17 jaar .....	25	808	704	—	16	2	16	6	118	39	40	1 774
18 jaar .....	26	457	463	—	10	8	15	9	168	234	31	1 421
19 jaar .....	13	197	239	—	9	23	14	11	174	323	22	1 025
20 jaar .....	5	73	128	—	10	29	12	14	177	407	16	871
21 - 22 jaar .....	—	23	69	—	4	36	6	27	198	650	24	1 037
23 - 24 jaar .....	—	3	14	—	—	6	2	7	64	367	9	472
25 - 26 jaar .....	—	2	6	—	—	—	—	—	9	109	2	128
27 - 29 jaar .....	—	—	—	—	—	—	—	—	6	58	7	71
30 jaar en ouder .....	—	—	—	—	—	—	—	1	3	40	5	49
<b>Totaal:</b>	<b>7 593</b>	<b>7 092</b>	<b>5 692</b>	<b>—</b>	<b>79</b>	<b>109</b>	<b>94</b>	<b>80</b>	<b>1 007</b>	<b>2 232</b>	<b>308</b>	<b>24 286</b>
<b>Meisjes</b>												
11 jaar .....	3 105	39	3	—	—	—	—	—	—	—	5	3 152
12 jaar .....	2 605	361	62	—	—	—	—	—	—	—	6	3 034
13 jaar .....	734	1 527	728	2	—	—	2	—	—	—	14	3 007
14 jaar .....	357	1 466	981	2	—	—	3	—	—	—	19	2 828
15 jaar .....	142	1 211	1 104	9	1	—	5	—	—	—	74	2 546
16 jaar .....	74	893	921	26	31	7	18	4	87	4	44	2 109
17 jaar .....	26	699	724	32	40	8	17	5	121	28	38	1 738
18 jaar .....	18	267	428	33	40	41	12	20	172	216	31	1 278
19 jaar .....	15	86	207	24	27	45	6	18	180	228	34	870
20 jaar .....	10	19	85	8	10	40	5	11	161	217	20	586
21 - 22 jaar .....	—	12	51	7	2	16	3	16	122	255	11	495
23 - 24 jaar .....	—	3	11	2	3	4	2	4	12	75	3	119
25 - 26 jaar .....	—	—	1	—	—	—	—	1	1	19	2	24
27 - 29 jaar .....	—	—	—	—	—	—	—	1	4	13	—	18
30 jaar en ouder .....	—	—	—	—	—	—	—	1	5	17	3	26
<b>Totaal:</b>	<b>7 086</b>	<b>6 583</b>	<b>5 306</b>	<b>145</b>	<b>154</b>	<b>161</b>	<b>73</b>	<b>81</b>	<b>865</b>	<b>1 072</b>	<b>304</b>	<b>21 830</b>
<b>Totaal</b>												
11 jaar .....	6 270	82	8	—	—	—	—	—	—	—	6	6 366
12 jaar .....	5 425	689	130	—	—	—	—	—	—	—	16	6 260
13 jaar .....	1 670	2 986	1 456	2	1	—	4	—	—	—	25	6 144
14 jaar .....	791	2 936	2 036	2	—	—	7	—	—	—	32	5 804
15 jaar .....	254	2 477	2 300	9	6	—	10	—	—	—	136	5 192
16 jaar .....	131	1 856	1 938	26	55	12	36	9	177	9	99	4 348
17 jaar .....	51	1 507	1 428	32	56	10	33	11	239	67	78	3 512
18 jaar .....	44	724	891	33	50	49	27	29	340	450	62	2 699
19 jaar .....	28	283	446	24	36	68	20	29	354	551	56	1 895
20 jaar .....	15	92	213	8	20	69	17	25	338	624	36	1 457
21 - 22 jaar .....	—	35	120	7	6	52	9	43	320	905	35	1 532
23 - 24 jaar .....	—	6	25	2	3	10	4	11	76	442	12	591
25 - 26 jaar .....	—	2	7	—	—	—	—	1	10	128	4	152
27 - 29 jaar .....	—	—	—	—	—	—	—	1	10	71	7	89
30 jaar en ouder .....	—	—	—	—	—	—	—	2	8	57	8	75
<b>Totaal:</b>	<b>14 679</b>	<b>13 675</b>	<b>10 998</b>	<b>145</b>	<b>233</b>	<b>270</b>	<b>167</b>	<b>161</b>	<b>1 872</b>	<b>3 304</b>	<b>612</b>	<b>46 116</b>

LEEFTIJD	Aard van het gevolgd onderwijs											Totaal
	Lager + Buitengewoon onderwijs	Middelbaar onderwijs of Humaniora	Secundair technisch of beroeps-onderwijs	Normaal onderwijs voor kleuter-onderwijzers	Lager normaal-onderwijs	Middelbaar of technisch normaal-onderwijs	Secundair kunst-onderwijs	Hoger kunst-onderwijs	Hoger technisch onderwijs 1 <sup>e</sup> en 2 <sup>e</sup> graad	Universitair of daarmee gelijkgesteld onderwijs	Aard van het gevolgd onderwijs onbekend	
<b>Jongens</b>												
11 jaar .....	10 688	71	14	—	—	—	—	—	—	—	3	10 776
12 jaar .....	9 119	991	559	—	—	—	—	—	—	—	9	10 678
13 jaar .....	2 485	4 446	3 535	—	5	—	2	—	—	—	14	10 487
14 jaar .....	923	4 050	3 650	—	1	—	4	—	—	—	10	8 638
15 jaar .....	301	3 515	3 769	—	6	—	17	—	—	—	148	7 756
16 jaar .....	144	2 845	2 872	—	60	8	32	16	322	7	82	6 388
17 jaar .....	74	2 401	1 952	—	57	19	30	31	400	96	61	5 121
18 jaar .....	42	943	1 014	—	69	37	36	53	665	971	40	3 870
19 jaar .....	39	281	494	—	41	60	27	68	757	1 155	37	2 959
20 jaar .....	18	98	187	—	11	39	14	51	643	1 122	24	2 207
21-22 jaar .....	—	24	95	—	7	41	11	77	719	1 774	29	2 777
23-24 jaar .....	—	15	26	—	2	5	2	40	198	855	17	1 160
25-26 jaar .....	—	3	5	—	1	5	—	4	33	289	6	346
27-29 jaar .....	—	—	—	—	—	—	1	5	14	147	4	171
30 jaar en ouder .....	—	—	—	—	—	—	—	3	22	101	8	134
<b>Totaal:</b>	<b>23 833</b>	<b>19 683</b>	<b>18 172</b>	<b>—</b>	<b>260</b>	<b>214</b>	<b>176</b>	<b>348</b>	<b>3 773</b>	<b>6 517</b>	<b>492</b>	<b>73 468</b>
<b>Meisjes</b>												
11 jaar .....	10 236	59	14	—	—	—	—	—	—	—	5	10 314
12 jaar .....	8 521	1 014	423	—	—	—	—	—	—	—	8	9 966
13 jaar .....	2 515	4 749	2 800	5	—	—	1	—	—	—	12	10 082
14 jaar .....	942	4 303	3 166	6	—	—	6	—	—	—	7	8 430
15 jaar .....	313	3 606	3 121	89	1	—	34	—	—	—	140	7 304
16 jaar .....	150	2 661	2 414	129	97	16	42	15	259	5	85	5 873
17 jaar .....	76	2 140	1 918	121	79	21	39	32	292	63	84	4 865
18 jaar .....	38	556	758	185	111	131	37	49	648	772	53	3 338
19 jaar .....	30	118	335	74	33	181	11	56	666	637	27	2 168
20 jaar .....	16	47	164	11	9	89	8	39	519	519	14	1 435
21-22 jaar .....	—	27	79	3	1	27	3	43	236	634	19	1 072
23-24 jaar .....	—	3	14	—	—	6	2	10	24	169	7	235
25-26 jaar .....	—	2	9	—	1	3	1	3	14	46	5	84
27-29 jaar .....	—	—	—	—	—	1	—	1	18	28	7	55
30 jaar en ouder .....	—	—	—	—	—	—	—	2	13	28	8	51
<b>Totaal:</b>	<b>22 837</b>	<b>19 285</b>	<b>15 215</b>	<b>623</b>	<b>332</b>	<b>475</b>	<b>184</b>	<b>250</b>	<b>2 689</b>	<b>2 901</b>	<b>481</b>	<b>65 272</b>
<b>Totaal</b>												
11 jaar .....	20 924	130	28	—	—	—	—	—	—	—	8	21 090
12 jaar .....	17 640	2 005	982	—	—	—	—	—	—	—	17	20 644
13 jaar .....	5 000	9 195	6 335	5	5	—	3	—	—	—	26	20 569
14 jaar .....	1 865	8 353	6 816	6	1	—	10	—	—	—	17	17 068
15 jaar .....	614	7 121	6 890	89	7	—	51	—	—	—	288	15 060
16 jaar .....	294	5 506	5 286	129	157	24	74	31	581	12	167	12 261
17 jaar .....	150	4 541	3 870	121	136	40	69	63	692	159	145	9 986
18 jaar .....	80	1 499	1 772	185	180	168	73	102	1 313	1 743	93	7 208
19 jaar .....	69	399	829	74	74	241	38	124	1 423	1 792	64	5 127
20 jaar .....	34	145	351	11	20	128	22	90	1 162	1 641	38	3 642
21-22 jaar .....	—	51	174	3	8	68	14	120	955	2 408	48	3 849
23-24 jaar .....	—	18	40	—	2	11	4	50	222	1 024	24	1 395
25-26 jaar .....	—	5	14	—	2	8	1	7	47	335	11	430
27-29 jaar .....	—	—	—	—	—	1	1	6	32	175	11	226
30 jaar en ouder .....	—	—	—	—	—	—	—	5	35	129	16	185
<b>Totaal:</b>	<b>46 670</b>	<b>38 968</b>	<b>33 387</b>	<b>623</b>	<b>592</b>	<b>689</b>	<b>360</b>	<b>598</b>	<b>6 462</b>	<b>9 418</b>	<b>973</b>	<b>138 740</b>

LEEFTIJD	Aard van het gevolgd onderwijs											Totaal
	Lager + Buitengewoon onderwijs	Middelbaar onderwijs of Humaniora	Secundair technisch of beroeps-onderwijs	Normaal onderwijs voor kleuter-onderwijzers	Lager normaal-onderwijs	Middelbaar of technisch normaal-onderwijs	Secundair kunst-onderwijs	Hoger kunst-onderwijs	Hoger technisch onderwijs 1 <sup>e</sup> en 2 <sup>e</sup> graad	Universitair of daarmee gelijk-gesteld onderwijs	Aard van het gevolgd onderwijs onbekend	
<b>Jongens</b>												
11 jaar	8 985	116	18	—	—	—	—	—	—	—	11	9 130
12 jaar	6 960	1 336	883	—	—	—	—	—	—	—	12	9 191
13 jaar	1 648	3 748	3 535	—	3	—	1	—	—	—	18	8 953
14 jaar	667	3 661	3 596	—	1	—	2	—	—	—	22	7 949
15 jaar	243	3 366	3 566	—	11	—	8	—	—	—	128	7 322
16 jaar	126	2 602	2 670	—	41	6	31	13	191	4	68	5 752
17 jaar	53	2 219	1 643	—	50	8	27	11	244	60	62	4 377
18 jaar	51	1 176	883	—	61	42	26	42	531	729	39	3 580
19 jaar	29	266	337	—	36	58	11	39	623	1 088	33	2 520
20 jaar	11	78	152	—	12	57	8	48	625	998	29	2 018
21-22 jaar	—	25	78	—	3	56	6	58	624	1 577	31	2 458
23-24 jaar	—	7	19	—	1	9	2	21	138	702	26	925
25-26 jaar	—	1	5	—	1	3	1	8	26	234	7	286
27-29 jaar	—	—	—	—	—	—	—	1	8	86	7	102
30 jaar en ouder	—	—	—	—	—	—	—	3	9	53	9	74
<b>Totaal:</b>	<b>18 773</b>	<b>18 601</b>	<b>17 385</b>	<b>—</b>	<b>220</b>	<b>239</b>	<b>123</b>	<b>244</b>	<b>3 019</b>	<b>5 531</b>	<b>502</b>	<b>64 637</b>
<b>Meisjes</b>												
11 jaar	8 342	96	14	—	—	—	—	—	—	—	15	8 467
12 jaar	6 313	1 515	801	—	—	—	1	—	—	—	17	8 647
13 jaar	1 600	3 738	3 012	2	—	—	3	—	—	—	15	8 370
14 jaar	734	3 702	3 182	9	—	—	7	—	—	—	19	7 653
15 jaar	214	2 853	2 896	112	—	—	30	—	—	—	95	6 200
16 jaar	111	2 306	2 026	144	55	17	25	16	168	10	53	4 931
17 jaar	56	1 830	1 541	136	62	24	38	19	220	56	55	4 037
18 jaar	37	440	623	150	112	148	20	46	608	577	37	2 798
19 jaar	28	85	264	59	37	141	15	36	589	519	43	1 816
20 jaar	12	42	138	13	6	56	5	36	478	418	16	1 220
21-22 jaar	—	19	49	3	—	19	8	30	215	447	17	807
23-24 jaar	—	11	18	—	1	6	1	3	25	125	3	193
25-26 jaar	—	2	9	2	—	2	—	3	10	18	4	50
27-29 jaar	—	—	—	—	—	—	—	2	12	16	6	36
30 jaar en ouder	—	—	—	—	—	—	—	—	10	20	10	40
<b>Totaal:</b>	<b>17 447</b>	<b>16 639</b>	<b>14 573</b>	<b>630</b>	<b>273</b>	<b>413</b>	<b>153</b>	<b>191</b>	<b>2 335</b>	<b>2 206</b>	<b>405</b>	<b>55 265</b>
<b>Totaal</b>												
11 jaar	17 327	212	32	—	—	—	—	—	—	—	26	17 597
12 jaar	13 273	2 851	1 684	—	—	—	1	—	—	—	29	17 838
13 jaar	3 248	7 486	6 547	2	3	—	4	—	—	—	33	17 323
14 jaar	1 401	7 363	6 778	9	1	—	9	—	—	—	41	15 602
15 jaar	457	6 219	6 462	112	11	—	38	—	—	—	223	13 522
16 jaar	237	4 908	4 696	144	96	23	56	29	359	14	121	10 683
17 jaar	109	4 049	3 184	136	112	32	65	30	464	116	117	8 414
18 jaar	88	1 616	1 506	150	173	190	46	88	1 139	1 306	76	6 378
19 jaar	57	351	601	59	73	199	26	75	1 212	1 607	76	4 336
20 jaar	23	120	290	13	18	113	13	84	1 103	1 416	45	3 238
21-22 jaar	—	44	127	3	3	75	14	88	839	2 024	48	3 265
23-24 jaar	—	18	37	—	2	15	3	24	163	827	29	1 118
25-26 jaar	—	3	14	2	1	5	1	11	36	252	11	336
27-29 jaar	—	—	—	—	—	—	—	3	20	102	13	138
30 jaar en ouder	—	—	—	—	—	—	—	3	19	73	19	114
<b>Totaal:</b>	<b>36 220</b>	<b>35 240</b>	<b>31 958</b>	<b>630</b>	<b>493</b>	<b>652</b>	<b>276</b>	<b>435</b>	<b>5 354</b>	<b>7 737</b>	<b>907</b>	<b>119 902</b>

LEEFTIJD	Aard van het gevolgd onderwijs											Totaal
	Lager + Buitengewoon onderwijs	Middelbaar onderwijs of Humaniora	Secundair technisch of beroeps- onderwijs	Normaal onderwijs voor kleuter- onder- wijzers	Lager normaal- onderwijs	Middel- baar - of technisch normaal- onderwijs	Secundair kunst- onderwijs	Hoger kunst- onderwijs	Hoger technisch onderwijs 1° en 2° graad	Universitair of daarmee gelijk- gesteld onderwijs	Aard van het gevolgd onderwijs onbekend	
<b>Jongens</b>												
11 jaar .....	7 035	39	—	—	—	—	—	—	—	—	1	7 075
12 jaar .....	6 764	106	11	—	—	—	—	—	—	—	1	6 882
13 jaar .....	2 435	3 576	865	—	5	—	11	—	—	—	9	6 901
14 jaar .....	1 218	3 581	1 391	—	2	—	8	—	—	—	22	6 222
15 jaar .....	310	3 358	1 587	—	6	—	17	—	—	—	381	5 659
16 jaar .....	145	2 892	1 346	—	34	21	30	6	131	28	393	5 026
17 jaar .....	74	2 480	1 113	—	29	16	55	23	197	131	332	4 450
18 jaar .....	60	1 325	766	—	32	21	67	32	313	855	343	3 814
19 jaar .....	36	566	451	—	25	30	35	54	379	1 338	243	3 157
20 jaar .....	20	219	230	—	20	24	16	77	412	1 519	229	2 766
21-22 jaar .....	—	73	147	—	9	35	16	108	560	2 812	378	4 138
23-24 jaar .....	—	31	49	—	4	14	9	79	277	1 926	279	2 668
25-26 jaar .....	—	5	13	—	2	6	3	27	120	843	188	1 207
27-29 jaar .....	—	—	—	—	—	3	—	21	62	649	118	853
30 jaar en ouder .....	—	—	—	—	1	—	—	28	57	614	125	825
<b>Totaal:</b>	<b>18 097</b>	<b>18 251</b>	<b>7 969</b>	—	<b>169</b>	<b>170</b>	<b>267</b>	<b>455</b>	<b>2 508</b>	<b>10 715</b>	<b>3 042</b>	<b>61 643</b>
<b>Meisjes</b>												
11 jaar .....	6 761	50	—	—	—	—	—	—	—	—	1	6 812
12 jaar .....	6 578	126	9	—	—	—	2	—	—	—	3	6 718
13 jaar .....	2 163	3 515	810	14	—	—	7	—	—	—	6	6 515
14 jaar .....	1 240	3 691	1 217	7	—	—	14	—	—	—	12	6 181
15 jaar .....	305	3 404	1 508	16	—	—	37	—	—	—	410	5 680
16 jaar .....	182	2 836	1 313	49	51	21	48	10	178	14	348	5 050
17 jaar .....	72	2 277	1 178	57	46	17	42	27	216	130	320	4 382
18 jaar .....	42	950	724	63	76	59	44	52	380	787	307	3 484
19 jaar .....	47	315	391	50	50	76	24	76	486	943	232	2 690
20 jaar .....	21	112	182	23	17	79	13	62	426	975	191	2 101
21-22 jaar .....	—	39	106	9	17	57	9	93	386	1 466	253	2 435
23-24 jaar .....	—	22	44	2	3	19	3	38	91	597	117	936
25-26 jaar .....	—	11	17	—	—	5	1	15	35	242	68	394
27-29 jaar .....	—	—	—	—	—	3	—	13	16	139	38	209
30 jaar en ouder .....	—	—	—	—	—	—	—	14	28	188	54	284
<b>Totaal:</b>	<b>17 411</b>	<b>17 348</b>	<b>7 499</b>	<b>290</b>	<b>260</b>	<b>336</b>	<b>244</b>	<b>400</b>	<b>2 242</b>	<b>5 481</b>	<b>2 360</b>	<b>53 871</b>
<b>Totaal</b>												
11 jaar .....	13 796	89	—	—	—	—	—	—	—	—	2	13 887
12 jaar .....	13 342	232	20	—	—	—	2	—	—	—	4	13 600
13 jaar .....	4 598	7 091	1 675	14	5	—	18	—	—	—	15	13 416
14 jaar .....	2 458	7 272	2 608	7	2	—	22	—	—	—	34	12 403
15 jaar .....	615	6 762	3 095	16	6	—	54	—	—	—	791	11 339
16 jaar .....	327	5 728	2 659	49	85	42	78	16	309	42	741	10 076
17 jaar .....	146	4 757	2 291	57	75	33	97	50	413	261	652	8 832
18 jaar .....	102	2 275	1 490	63	108	80	111	84	693	1 642	650	7 298
19 jaar .....	83	881	842	50	75	106	59	130	865	2 281	475	5 847
20 jaar .....	41	331	412	23	37	103	29	139	838	2 494	420	4 867
21-22 jaar .....	—	112	253	9	26	92	25	201	946	4 278	631	6 573
23-24 jaar .....	—	53	93	2	7	33	12	117	368	2 523	396	3 604
25-26 jaar .....	—	16	30	—	2	11	4	42	155	1 085	256	1 601
27-29 jaar .....	—	—	—	—	—	6	—	34	78	788	156	1 062
30 jaar en ouder .....	—	—	—	—	1	—	—	42	85	802	179	1 109
<b>Totaal:</b>	<b>35 508</b>	<b>35 599</b>	<b>15 468</b>	<b>290</b>	<b>429</b>	<b>506</b>	<b>511</b>	<b>855</b>	<b>4 750</b>	<b>16 196</b>	<b>5 402</b>	<b>115 514</b>

LEEFTIJD	Aard van het gevolgd onderwijs											Totaal
	Lager + Buitengewoon onderwijs	Middelbaar onderwijs of Humaniora	Secundair technisch of beroeps-onderwijs	Normaal onderwijs voor kleuter-onderwijzers	Lager normaal-onderwijs	Middelbaar of technisch normaal-onderwijs	Secundair kunst-onderwijs	Hoger kunst-onderwijs	Hoger technisch onderwijs 1 <sup>e</sup> en 2 <sup>e</sup> graad	Universitair of daarmee gelijkgesteld onderwijs	Aard van het gevolgd onderwijs onbekend	
<b>Jongens</b>												
11 jaar .....	47 280	469	75	—	—	—	1	—	—	—	38	47 863
12 jaar .....	38 575	5 032	3 305	—	—	—	1	—	—	—	35	46 948
13 jaar .....	9 765	20 318	16 125	—	14	—	15	—	—	—	63	46 300
14 jaar .....	4 072	18 898	17 586	—	10	—	22	—	—	—	78	40 666
15 jaar .....	1 393	16 601	17 865	—	25	—	77	—	—	—	576	36 537
16 jaar .....	714	13 406	14 084	—	296	62	158	72	1 133	30	384	30 339
17 jaar .....	340	11 105	9 266	—	294	72	184	108	1 486	389	318	23 562
18 jaar .....	215	5 079	5 086	—	294	177	188	228	2 748	4 073	249	18 337
19 jaar .....	157	1 532	2 279	—	156	263	120	282	3 108	5 225	153	13 275
20 jaar .....	94	476	923	—	63	244	84	239	2 804	4 928	117	9 972
21-22 jaar .....	—	164	489	—	30	232	60	374	3 107	7 890	144	12 490
23-24 jaar .....	—	65	118	—	11	40	14	179	783	4 058	91	5 359
25-26 jaar .....	—	11	19	—	3	12	1	41	156	1 545	45	1 833
27-29 jaar .....	—	—	—	—	—	—	1	20	63	1 005	36	1 125
30 jaar en ouder .....	—	—	—	—	—	—	—	17	84	837	41	979
<b>Totaal:</b>	<b>102 605</b>	<b>93 156</b>	<b>87 220</b>	<b>—</b>	<b>1 196</b>	<b>1 102</b>	<b>926</b>	<b>1 560</b>	<b>15 472</b>	<b>29 980</b>	<b>2 368</b>	<b>335 585</b>
<b>Meisjes</b>												
11 jaar .....	45 216	329	74	—	—	—	—	—	—	—	37	45 656
12 jaar .....	36 227	5 301	3 203	—	—	—	2	—	—	—	36	44 769
13 jaar .....	9 518	20 236	14 240	20	—	—	15	—	—	—	86	44 115
14 jaar .....	4 102	19 100	16 000	41	—	—	45	—	—	—	82	39 370
15 jaar .....	1 420	16 319	15 665	385	4	—	166	—	—	—	587	34 546
16 jaar .....	700	12 490	12 016	534	353	90	227	76	980	34	408	27 908
17 jaar .....	331	9 841	8 929	572	364	120	200	127	1 176	325	304	22 289
18 jaar .....	175	2 732	3 694	665	464	717	153	241	2 880	3 146	231	15 098
19 jaar .....	130	627	1 530	291	172	777	69	251	2 779	2 910	147	9 683
20 jaar .....	88	226	668	65	46	388	37	215	2 180	2 451	99	6 463
21-22 jaar .....	—	106	293	18	13	132	24	185	1 067	2 764	84	4 686
23-24 jaar .....	—	38	78	1	6	26	6	49	123	833	26	1 186
25-26 jaar .....	—	16	26	3	6	12	2	23	44	275	20	427
27-29 jaar .....	—	—	—	—	—	4	1	12	57	218	22	314
30 jaar en ouder .....	—	—	—	—	—	—	—	16	67	234	43	360
<b>Totaal:</b>	<b>97 907</b>	<b>87 361</b>	<b>76 416</b>	<b>2 595</b>	<b>1 428</b>	<b>2 266</b>	<b>947</b>	<b>1 195</b>	<b>11 353</b>	<b>13 190</b>	<b>2 212</b>	<b>296 870</b>
<b>Totaal</b>												
11 jaar .....	92 496	798	149	—	—	—	1	—	—	—	75	93 519
12 jaar .....	74 802	10 333	6 508	—	—	—	3	—	—	—	71	91 717
13 jaar .....	19 283	40 554	30 365	20	14	—	30	—	—	—	149	90 415
14 jaar .....	8 174	37 998	33 586	41	10	—	67	—	—	—	160	80 036
15 jaar .....	2 813	32 920	33 530	385	29	—	243	—	—	—	1 163	71 083
16 jaar .....	1 414	25 896	26 100	534	649	152	385	148	2 113	64	792	58 247
17 jaar .....	671	20 946	18 195	572	658	192	384	235	2 662	714	622	45 851
18 jaar .....	390	7 811	8 780	665	758	894	341	469	5 628	7 219	480	33 435
19 jaar .....	287	2 159	3 809	291	328	1 040	189	533	5 887	8 135	300	22 958
20 jaar .....	182	702	1 591	65	109	632	121	454	4 984	7 379	216	16 435
21-22 jaar .....	—	270	782	18	43	364	84	559	4 174	10 654	228	17 176
23-24 jaar .....	—	103	196	1	17	66	20	228	906	4 891	117	6 545
25-26 jaar .....	—	27	45	3	9	24	3	64	200	1 820	65	2 260
27-29 jaar .....	—	—	—	—	—	4	2	32	120	1 223	58	1 439
30 jaar en ouder .....	—	—	—	—	—	—	—	33	151	1 071	84	1 339
<b>Totaal:</b>	<b>200 512</b>	<b>180 517</b>	<b>163 636</b>	<b>2 595</b>	<b>2 624</b>	<b>3 368</b>	<b>1 873</b>	<b>2 755</b>	<b>26 825</b>	<b>43 170</b>	<b>4 580</b>	<b>632 455</b>

LEEFTIJD	Aard van het gevolgd onderwijs											Totaal
	Lager + Buitengewoon onderwijs	Middelbaar onderwijs of Humaniora	Secundair technisch of beroeps- onderwijs	Normaal onderwijs voor kleuter- onder- wijzers	Lager normaal- onderwijs	Middel- baar of technisch normaal- onderwijs	Secundair kunst- onderwijs	Hoger kunst- onderwijs	Hoger technisch onderwijs 1 <sup>e</sup> en 2 <sup>e</sup> graad	Universitair of daarmee gelijk- gesteld onderwijs	Aard van het gevolgd onderwijs onbekend	
<b>Jongens</b>												
11 jaar .....	24 715	192	30	—	—	—	1	—	—	—	7	24 945
12 jaar .....	22 518	1 796	427	—	—	—	—	—	—	—	19	24 760
13 jaar .....	7 248	10 885	6 292	—	14	—	22	—	—	—	41	24 502
14 jaar .....	3 137	10 110	8 568	—	9	—	29	—	—	—	65	21 918
15 jaar .....	987	8 816	9 003	—	13	—	64	—	—	—	457	19 340
16 jaar .....	472	6 910	7 783	—	116	20	84	39	587	34	406	16 451
17 jaar .....	245	5 599	5 775	—	118	32	114	49	829	239	288	13 288
18 jaar .....	163	2 890	3 471	—	135	83	114	94	1 308	1 797	238	10 293
19 jaar .....	85	1 173	1 868	—	101	167	74	116	1 322	2 494	179	7 579
20 jaar .....	62	410	917	—	76	203	54	118	1 356	2 858	130	6 184
21-22 jaar .....	—	159	561	—	32	217	44	238	1 641	4 706	147	7 745
23-24 jaar .....	—	38	128	—	12	36	12	94	596	2 634	78	3 628
25-26 jaar .....	—	10	31	—	—	5	8	18	146	831	22	1 071
27-29 jaar .....	—	—	—	—	—	5	—	10	91	494	30	630
30 jaar en ouder .....	—	—	—	—	—	—	—	10	51	312	47	420
<b>Totaal:</b>	<b>59 632</b>	<b>48 988</b>	<b>44 854</b>	<b>—</b>	<b>626</b>	<b>768</b>	<b>620</b>	<b>786</b>	<b>7 927</b>	<b>16 399</b>	<b>2 154</b>	<b>182 754</b>
<b>Meisjes</b>												
11 jaar .....	24 095	185	20	—	—	—	1	—	—	—	13	24 314
12 jaar .....	21 384	1 884	360	—	—	—	—	—	—	—	21	23 649
13 jaar .....	6 287	11 090	5 751	18	—	—	9	—	—	—	40	23 195
14 jaar .....	2 882	10 925	7 892	17	—	—	25	—	—	—	56	21 797
15 jaar .....	1 043	9 380	8 730	98	3	—	69	—	—	—	553	19 876
16 jaar .....	578	6 986	7 236	175	173	50	98	41	745	30	392	16 504
17 jaar .....	307	5 386	5 457	202	190	66	124	69	910	249	305	13 265
18 jaar .....	159	2 153	3 259	202	257	341	91	107	1 319	1 535	244	9 667
19 jaar .....	113	653	1 602	150	155	396	61	114	1 366	1 788	184	6 582
20 jaar .....	69	169	670	98	66	325	40	95	1 109	1 659	120	4 420
21-22 jaar .....	—	79	337	38	29	204	19	118	919	1 952	88	3 783
23-24 jaar .....	—	31	77	12	8	31	6	35	123	611	31	965
25-26 jaar .....	—	9	15	—	3	6	1	13	28	153	12	240
27-29 jaar .....	—	—	1	—	—	5	—	5	28	95	11	145
30 jaar en ouder .....	—	—	—	—	—	1	—	14	19	98	23	155
<b>Totaal:</b>	<b>56 917</b>	<b>48 930</b>	<b>41 407</b>	<b>1 010</b>	<b>884</b>	<b>1 425</b>	<b>544</b>	<b>611</b>	<b>6 566</b>	<b>8 170</b>	<b>2 093</b>	<b>168 557</b>
<b>Totaal</b>												
11 jaar .....	48 810	377	50	—	—	—	2	—	—	—	20	49 259
12 jaar .....	43 902	3 680	787	—	—	—	—	—	—	—	40	48 409
13 jaar .....	13 535	21 975	12 043	18	14	—	31	—	—	—	81	47 697
14 jaar .....	6 019	21 035	16 460	17	9	—	54	—	—	—	121	43 715
15 jaar .....	2 030	18 196	17 733	98	16	—	133	—	—	—	1 010	39 216
16 jaar .....	1 050	13 896	15 019	175	289	70	182	80	1 332	64	798	32 955
17 jaar .....	552	10 985	11 232	202	308	98	238	118	1 739	488	593	26 553
18 jaar .....	322	5 043	6 730	202	392	424	205	201	2 627	3 332	482	19 960
19 jaar .....	198	1 826	3 470	150	256	563	135	230	2 688	4 282	363	14 161
20 jaar .....	131	579	1 587	98	142	528	94	213	2 465	4 517	250	10 604
21-22 jaar .....	—	238	898	38	61	421	63	356	2 560	6 658	235	11 528
23-24 jaar .....	—	69	205	12	20	67	18	129	719	3 245	109	4 593
25-26 jaar .....	—	19	46	—	3	11	9	31	174	984	34	1 311
27-29 jaar .....	—	—	1	—	—	10	—	15	119	589	41	775
30 jaar en ouder .....	—	—	—	—	—	1	—	24	70	410	70	575
<b>Totaal:</b>	<b>116 549</b>	<b>97 918</b>	<b>86 261</b>	<b>1 010</b>	<b>1 510</b>	<b>2 193</b>	<b>1 164</b>	<b>1 397</b>	<b>14 493</b>	<b>24 569</b>	<b>4 247</b>	<b>351 311</b>

LEEFTIJD	Aard van het gevolgd onderwijs											Totaal
	Lager + Buitengewoon onderwijs	Middelbaar onderwijs of Humaniora	Secundair technisch of beroeps-onderwijs	Normaal onderwijs voor kleuter-onderwijzers	Lager normaal-onderwijs	Middelbaar of technisch normaal-onderwijs	Secundair kunst-onderwijs	Hoger kunst-onderwijs	Hoger technisch onderwijs 1 <sup>e</sup> en 2 <sup>e</sup> graad	Universitair of daarmee gelijkgesteld onderwijs	Aard van het gevolgd onderwijs onbekend	
<b>Jongens</b>												
11 jaar .....	588	3	—	—	—	—	—	—	—	—	—	591
12 jaar .....	498	34	16	—	—	—	—	—	—	—	—	548
13 jaar .....	141	253	141	—	—	—	1	—	—	—	—	536
14 jaar .....	31	182	115	—	—	—	—	—	—	—	—	328
15 jaar .....	8	166	108	—	—	—	—	—	—	—	5	287
16 jaar .....	—	145	92	—	—	—	1	—	8	—	3	249
17 jaar .....	3	103	54	—	1	—	—	16	1	3	181	
18 jaar .....	—	48	36	—	2	2	1	17	37	5	148	
19 jaar .....	—	24	10	—	3	4	1	14	37	3	97	
20 jaar .....	—	4	6	—	—	5	1	17	57	—	91	
21-22 jaar .....	—	1	8	—	5	3	—	21	71	5	116	
23-24 jaar .....	—	2	1	—	—	2	1	6	45	4	62	
25-26 jaar .....	—	—	1	—	1	—	—	1	13	2	20	
27-29 jaar .....	—	—	—	—	—	—	—	—	18	—	18	
30 jaar en ouder .....	—	—	—	—	—	—	—	1	9	1	11	
<b>Totaal:</b>	<b>1 269</b>	<b>965</b>	<b>588</b>	<b>—</b>	<b>12</b>	<b>16</b>	<b>6</b>	<b>7</b>	<b>101</b>	<b>288</b>	<b>31</b>	<b>3 283</b>
<b>Meisjes</b>												
11 jaar .....	557	4	—	—	—	—	—	—	—	—	—	561
12 jaar .....	477	41	9	—	—	—	—	—	—	—	—	527
13 jaar .....	127	303	89	—	—	—	—	—	—	—	—	519
14 jaar .....	42	242	81	—	—	—	1	—	—	—	1	367
15 jaar .....	11	162	87	8	—	—	3	—	—	—	4	275
16 jaar .....	2	94	53	12	1	—	—	15	1	3	181	
17 jaar .....	3	82	30	8	1	—	3	12	1	2	143	
18 jaar .....	—	33	20	6	8	6	—	14	27	5	119	
19 jaar .....	1	9	17	6	3	10	—	2	14	2	89	
20 jaar .....	2	5	11	1	2	2	1	7	19	—	50	
21-22 jaar .....	—	—	3	1	1	3	1	5	24	1	41	
23-24 jaar .....	—	—	1	—	—	—	—	—	7	—	8	
25-26 jaar .....	—	—	—	—	—	—	—	1	2	—	3	
27-29 jaar .....	—	—	—	—	—	—	—	—	—	—	—	
30 jaar en ouder .....	—	—	—	—	—	—	—	3	—	4	7	
<b>Totaal:</b>	<b>1 222</b>	<b>975</b>	<b>401</b>	<b>42</b>	<b>16</b>	<b>21</b>	<b>9</b>	<b>5</b>	<b>71</b>	<b>106</b>	<b>22</b>	<b>2 890</b>
<b>Totaal</b>												
11 jaar .....	1 145	7	—	—	—	—	—	—	—	—	—	1 152
12 jaar .....	975	75	25	—	—	—	—	—	—	—	—	1 075
13 jaar .....	268	556	230	—	—	—	1	—	—	—	—	1 055
14 jaar .....	73	424	196	—	—	—	1	—	—	—	1	695
15 jaar .....	19	328	195	8	—	—	3	—	—	—	9	562
16 jaar .....	2	239	145	12	1	—	1	—	23	1	6	430
17 jaar .....	6	185	84	8	2	—	3	1	28	2	5	324
18 jaar .....	—	81	56	6	10	8	1	—	31	64	10	267
19 jaar .....	1	33	27	6	6	14	1	3	28	62	5	186
20 jaar .....	2	9	17	1	2	7	2	1	24	76	—	141
21-22 jaar .....	—	1	11	1	6	6	1	4	26	95	6	157
23-24 jaar .....	—	2	2	—	—	2	1	1	6	52	4	70
25-26 jaar .....	—	—	1	—	1	—	—	2	2	15	2	23
27-29 jaar .....	—	—	—	—	—	—	—	—	—	18	—	18
30 jaar en ouder .....	—	—	—	—	—	—	—	—	4	9	5	18
<b>Totaal:</b>	<b>2 491</b>	<b>1 940</b>	<b>989</b>	<b>42</b>	<b>28</b>	<b>37</b>	<b>15</b>	<b>12</b>	<b>172</b>	<b>394</b>	<b>53</b>	<b>6 173</b>





Tabel II

**BEVOLKING VAN 14 JAAR EN OUDER,  
DIE GEEN ONDERWIJS MET VOLLEDIG LEERPLAN MEER VOLGT, NAAR GESLACHT,  
LEEFTIJD TOT WAAROP EEN ONDERWIJS MET VOLLEDIG LEERPLAN GEVOLGD WERD  
EN AARD VAN HET GENOTEN ONDERWIJS**

- Het Rijk
- Provincies
- Taalgebieden

AARD VAN HET GEVOLGD ONDERWIJS	Leeftijd tot waarop een onderwijs met volledig leerplan gevolgd werd											Totaal
	14 jaar en jonger	15 jaar	16 jaar	17 jaar	18 jaar	19 jaar	20 jaar	21-22 jaar	23-24 jaar	25 jaar en ouder	Leeftijd onbekend	
<b>MANNEN</b>												
Lager onderwijs	1 626 040	104 046	59 969	11 171	5 840	1 486	369	259	217	149	4 049	1 813 595
Middelbaar onderwijs of humaniora	21 375	54 097	116 956	76 664	118 144	42 773	22 563	9 058	1 575	921	4 614	468 740
Secundair technisch of beroepsonderwijs	22 201	44 254	118 165	112 985	132 071	41 054	22 794	13 355	2 537	1 453	4 451	515 320
Normaal kleuteronderwijs	—	—	—	—	—	—	—	—	—	—	—	—
Lager normaal onderwijs	216	62	106	1 439	5 272	16 929	12 048	6 136	626	227	937	43 998
Middelbaar of technisch normaal onderwijs	—	—	—	182	524	1 229	4 564	10 315	3 180	899	243	21 136
Secundair kunstonderwijs	135	187	587	601	1 397	795	758	706	219	96	101	5 582
Hoger kunstonderwijs	—	—	—	315	1 160	1 026	1 623	2 990	2 572	1 591	254	11 531
Hoger technisch onderwijs (1 <sup>e</sup> en 2 <sup>e</sup> graad)	—	—	—	2 244	8 912	8 687	13 222	27 834	14 775	5 558	1 092	82 324
Universitair of daarmee gelijkgesteld onderwijs	—	—	—	277	1 435	2 856	8 041	33 886	53 441	53 147	2 827	155 910
Aard van het gevolgd onderwijs onbekend	14	4 034	6 809	3 780	5 564	1 921	1 690	1 818	1 356	1 395	144 477	172 858
<b>Totaal:</b>	<b>1 669 981</b>	<b>206 680</b>	<b>302 592</b>	<b>209 658</b>	<b>280 319</b>	<b>118 756</b>	<b>87 672</b>	<b>106 357</b>	<b>80 498</b>	<b>65 436</b>	<b>163 045</b>	<b>3 290 994</b>
<b>VROUWEN</b>												
Lager onderwijs	1 935 232	130 423	82 132	15 420	8 302	1 681	441	384	203	181	5 629	2 180 028
Middelbaar onderwijs of humaniora	20 801	59 050	144 546	86 947	121 258	22 668	9 823	3 652	384	272	4 855	474 256
Secundair technisch of beroepsonderwijs	16 573	47 797	126 660	93 095	130 522	30 298	18 656	12 516	1 281	1 145	3 452	481 995
Normaal kleuteronderwijs	278	181	709	2 348	10 810	9 347	4 724	2 034	432	621	639	32 123
Lager normaal onderwijs	—	—	2	1 822	11 252	29 793	13 265	4 921	923	1 243	1 460	64 681
Middelbaar of technisch normaal onderwijs	—	—	—	550	2 165	6 212	19 077	14 975	1 562	919	693	46 153
Secundair kunstonderwijs	77	165	537	642	1 752	841	865	619	154	73	96	5 821
Hoger kunstonderwijs	—	—	—	309	1 257	922	1 513	2 254	1 042	702	209	8 208
Hoger technisch onderwijs (1 <sup>e</sup> en 2 <sup>e</sup> graad)	—	—	—	1 171	5 930	5 739	11 566	23 872	3 713	2 215	686	54 892
Universitair of daarmee gelijkgesteld onderwijs	—	—	—	125	743	1 720	4 292	16 746	11 032	5 512	768	40 938
Aard van het gevolgd onderwijs onbekend	8	5 035	8 805	4 352	6 809	2 255	1 933	1 942	473	338	176 001	207 951
<b>Totaal:</b>	<b>1 972 969</b>	<b>242 651</b>	<b>363 391</b>	<b>206 781</b>	<b>300 800</b>	<b>111 476</b>	<b>86 155</b>	<b>83 915</b>	<b>21 199</b>	<b>13 221</b>	<b>194 488</b>	<b>3 597 046</b>
<b>TOTAAL</b>												
Lager onderwijs	3 561 272	234 469	142 101	26 591	14 142	3 167	810	643	420	330	9 678	3 993 623
Middelbaar onderwijs of humaniora	42 176	113 147	261 502	163 611	239 402	65 441	32 386	12 710	1 959	1 193	9 469	942 996
Secundair technisch of beroepsonderwijs	38 774	92 051	244 825	206 080	262 593	71 352	41 450	25 871	3 818	2 598	7 903	997 315
Normaal kleuteronderwijs	278	181	709	2 348	10 810	9 347	4 724	2 034	432	621	639	32 123
Lager normaal onderwijs	216	62	108	3 261	16 524	46 722	25 313	11 057	1 549	1 470	2 397	108 679
Middelbaar of technisch normaal onderwijs	—	—	—	732	2 689	7 441	23 641	25 290	4 742	1 818	936	67 289
Secundair kunstonderwijs	212	352	1 124	1 243	3 149	1 636	1 623	1 325	373	169	197	11 403
Hoger kunstonderwijs	—	—	—	624	2 417	1 948	3 136	5 244	3 614	2 293	463	19 739
Hoger technisch onderwijs (1 <sup>e</sup> en 2 <sup>e</sup> graad)	—	—	—	3 415	14 842	14 426	24 788	51 706	18 488	7 773	1 778	137 216
Universitair of daarmee gelijkgesteld onderwijs	—	—	—	402	2 178	4 576	12 333	50 632	64 473	58 659	3 595	196 848
Aard van het gevolgd onderwijs onbekend	22	9 069	15 614	8 132	12 373	4 176	3 623	3 760	1 829	1 733	320 478	380 809
<b>Totaal:</b>	<b>3 642 950</b>	<b>449 331</b>	<b>665 983</b>	<b>416 439</b>	<b>581 119</b>	<b>230 232</b>	<b>173 827</b>	<b>190 272</b>	<b>101 697</b>	<b>78 657</b>	<b>357 533</b>	<b>6 888 040</b>

AARD VAN HET GEVOLGD ONDERWIJS	Leeftijd tot waarop een onderwijs met volledig leerplan gevolgd werd											Totaal
	14 jaar en jonger	15 jaar	16 jaar	17 jaar	18 jaar	19 jaar	20 jaar	21-22 jaar	23-24 jaar	25 jaar en ouder	Leeftijd onbekend	
<b>MANNEN</b>												
Lager onderwijs.....	269 711	18 253	12 231	2 527	1 230	282	68	74	43	23	346	304 788
Middelbaar onderwijs of humaniora ..	2 412	5 713	16 056	12 808	21 860	7 893	4 176	1 932	345	190	340	73 725
Secundair technisch of beroepsonder- wijs .....	2 267	5 804	17 694	21 009	24 946	6 517	3 344	1 977	380	225	365	84 528
Normaal kleuteronderwijs .....	—	—	—	—	—	—	—	—	—	—	—	—
Lager normaal onderwijs .....	6	4	6	246	1 043	2 903	1 728	876	90	29	70	7 001
Middelbaar of technisch normaal on- derwijs .....	—	—	—	21	97	199	753	1 579	445	123	22	3 239
Secundair kunstonderwijs .....	22	29	111	102	238	131	110	140	41	15	7	946
Hoger kunstonderwijs .....	—	—	—	60	194	156	240	454	412	335	37	1 888
Hoger technisch onderwijs (1 <sup>e</sup> en 2 <sup>e</sup> graad).....	—	—	—	305	1 346	1 264	1 935	4 635	2 696	1 069	103	13 353
Universitair of daarmee gelijkgesteld onderwijs .....	—	—	—	29	194	348	1 015	5 071	7 740	7 347	244	21 988
Aard van het gevolgd onderwijs on- bekend .....	2	475	879	563	875	262	208	256	182	208	11 712	15 622
<b>Totaal:</b>	<b>274 420</b>	<b>30 278</b>	<b>46 977</b>	<b>37 670</b>	<b>52 023</b>	<b>19 955</b>	<b>13 577</b>	<b>16 994</b>	<b>12 374</b>	<b>9 564</b>	<b>13 246</b>	<b>527 078</b>
<b>VROUWEN</b>												
Lager onderwijs.....	300 339	21 846	16 584	3 290	1 693	257	80	91	32	26	419	344 657
Middelbaar onderwijs of humaniora ..	2 392	6 078	20 354	15 053	23 484	3 941	1 473	673	53	31	312	73 844
Secundair technisch of beroepsonder- wijs .....	1 919	7 107	22 271	17 098	27 427	4 771	2 477	1 986	191	178	295	85 720
Normaal kleuteronderwijs .....	17	22	96	451	2 115	1 671	586	285	83	88	66	5 480
Lager normaal onderwijs .....	—	—	—	254	2 106	4 720	1 735	738	164	197	93	10 007
Middelbaar of technisch normaal on- derwijs .....	—	—	—	65	361	1 178	3 664	2 446	209	138	73	8 134
Secundair kunstonderwijs .....	13	24	99	114	272	132	116	80	20	10	8	888
Hoger kunstonderwijs .....	—	—	—	50	192	127	206	358	146	119	21	1 219
Hoger technisch onderwijs (1 <sup>e</sup> en 2 <sup>e</sup> graad).....	—	—	—	155	858	896	1 764	3 694	514	316	80	8 277
Universitair of daarmee gelijkgesteld onderwijs .....	—	—	—	11	66	218	514	2 151	1 230	540	43	4 773
Aard van het gevolgd onderwijs on- bekend .....	2	576	1 169	615	1 007	275	185	234	52	34	12 842	16 991
<b>Totaal:</b>	<b>304 682</b>	<b>35 653</b>	<b>60 573</b>	<b>37 156</b>	<b>59 581</b>	<b>18 186</b>	<b>12 800</b>	<b>12 736</b>	<b>2 694</b>	<b>1 677</b>	<b>14 252</b>	<b>559 990</b>
<b>TOTAAL</b>												
Lager onderwijs.....	570 050	40 099	28 815	5 817	2 923	539	148	165	75	49	765	649 445
Middelbaar onderwijs of humaniora ..	4 804	11 791	36 410	27 861	45 344	11 834	5 649	2 605	398	221	652	147 569
Secundair technisch of beroepsonder- wijs .....	4 186	12 911	39 965	38 107	52 373	11 288	5 821	3 963	571	403	660	170 248
Normaal kleuteronderwijs .....	17	22	96	451	2 115	1 671	586	285	83	88	66	5 480
Lager normaal onderwijs .....	6	4	6	500	3 149	7 623	3 463	1 614	254	226	163	17 008
Middelbaar of technisch normaal on- derwijs .....	—	—	—	86	458	1 377	4 417	4 025	654	261	95	11 373
Secundair kunstonderwijs .....	35	53	210	216	510	263	226	220	61	25	15	1 834
Hoger kunstonderwijs .....	—	—	—	110	386	283	446	812	558	454	58	3 107
Hoger technisch onderwijs (1 <sup>e</sup> en 2 <sup>e</sup> graad).....	—	—	—	460	2 204	2 160	3 699	8 329	3 210	1 385	183	21 630
Universitair of daarmee gelijkgesteld onderwijs .....	—	—	—	40	260	566	1 529	7 222	8 970	7 887	287	26 761
Aard van het gevolgd onderwijs on- bekend .....	4	1 051	2 048	1 178	1 882	537	393	490	234	242	24 554	32 613
<b>Totaal:</b>	<b>579 102</b>	<b>65 931</b>	<b>107 550</b>	<b>74 826</b>	<b>111 604</b>	<b>38 141</b>	<b>26 377</b>	<b>29 730</b>	<b>15 068</b>	<b>11 241</b>	<b>27 498</b>	<b>1 087 068</b>

AARD VAN HET GEVOLGD ONDERWIJS	Leeftijd tot waarop een onderwijs met volledig leerplan gevolgd werd											Totaal
	14 jaar en jonger	15 jaar	16 jaar	17 jaar	18 jaar	19 jaar	20 jaar	21-22 jaar	23-24 jaar	25 jaar en ouder	Leeftijd onbekend	
<b>MANNEN</b>												
Lager onderwijs.....	290 160	26 467	17 458	3 107	1 695	365	112	75	60	50	1 343	340 892
Middelbaar onderwijs of humaniora ..	5 369	12 360	30 807	20 984	35 885	12 167	6 188	2 229	379	239	1 719	128 326
Secundair technisch of beroepsonderwijs .....	4 173	7 141	20 860	19 554	25 491	8 469	5 036	3 206	695	400	1 213	96 238
Normaal kleuteronderwijs .....	—	—	—	—	—	—	—	—	—	—	—	—
Lager normaal onderwijs .....	57	26	39	468	1 348	3 546	2 447	1 108	110	43	274	9 466
Middelbaar of technisch normaal onderwijs .....	—	—	—	66	166	289	930	2 101	612	176	80	4 420
Secundair kunstonderwijs .....	47	64	182	194	474	263	236	178	59	30	32	1 759
Hoger kunstonderwijs .....	—	—	—	128	431	381	615	1 010	793	464	126	3 948
Hoger technisch onderwijs (1 <sup>e</sup> en 2 <sup>e</sup> graad).....	—	—	—	623	2 419	2 267	3 367	6 706	3 975	1 641	411	21 409
Universitair of daarmee gelijkgesteld onderwijs .....	—	—	—	134	688	1 159	3 232	12 974	19 698	19 080	1 384	58 349
Aard van het gevolgd onderwijs onbekend .....	5	1 287	2 199	1 038	1 768	581	532	626	509	467	64 785	73 797
<b>Totaal:</b>	<b>299 811</b>	<b>47 345</b>	<b>71 545</b>	<b>46 296</b>	<b>70 365</b>	<b>29 487</b>	<b>22 695</b>	<b>30 213</b>	<b>26 890</b>	<b>22 590</b>	<b>71 367</b>	<b>738 604</b>
<b>VROUWEN</b>												
Lager onderwijs.....	375 745	32 569	23 183	4 397	2 545	450	119	106	63	43	1 854	441 074
Middelbaar onderwijs of humaniora ..	5 652	13 816	39 212	25 179	39 069	7 278	3 398	1 098	124	95	2 064	136 985
Secundair technisch of beroepsonderwijs .....	3 142	7 477	23 411	19 865	29 144	7 449	4 735	3 022	378	291	1 033	99 947
Normaal kleuteronderwijs .....	75	53	202	532	2 256	1 840	1 159	549	80	92	179	7 017
Lager normaal onderwijs .....	—	—	2	602	2 807	6 979	3 509	1 335	181	212	488	16 115
Middelbaar of technisch normaal onderwijs .....	—	—	—	233	755	1 498	4 248	3 948	466	223	221	11 592
Secundair kunstonderwijs .....	18	61	177	238	675	328	321	237	52	22	41	2 170
Hoger kunstonderwijs .....	—	—	—	129	551	397	603	894	444	280	108	3 406
Hoger technisch onderwijs (1 <sup>e</sup> en 2 <sup>e</sup> graad).....	—	—	—	376	1 674	1 670	3 288	6 339	1 236	661	249	15 493
Universitair of daarmee gelijkgesteld onderwijs .....	—	—	—	61	374	799	2 028	7 182	5 171	2 672	450	18 737
Aard van het gevolgd onderwijs onbekend .....	2	1 848	3 189	1 565	2 556	830	694	727	213	158	81 438	93 220
<b>Totaal:</b>	<b>384 634</b>	<b>55 824</b>	<b>89 376</b>	<b>53 177</b>	<b>82 406</b>	<b>29 518</b>	<b>24 102</b>	<b>25 437</b>	<b>8 408</b>	<b>4 749</b>	<b>88 125</b>	<b>845 756</b>
<b>TOTAAL</b>												
Lager onderwijs.....	665 905	59 036	40 641	7 504	4 240	815	231	181	123	93	3 197	781 966
Middelbaar onderwijs of humaniora ..	11 021	26 176	70 019	46 163	74 954	19 445	9 586	3 327	503	334	3 783	265 311
Secundair technisch of beroepsonderwijs .....	7 315	14 618	44 271	39 419	54 635	15 918	9 771	6 228	1 073	691	2 246	196 185
Normaal kleuteronderwijs .....	75	53	202	532	2 256	1 840	1 159	549	80	92	179	7 017
Lager normaal onderwijs .....	57	26	41	1 070	4 155	10 525	5 956	2 443	291	255	762	25 581
Middelbaar of technisch normaal onderwijs .....	—	—	—	299	921	1 787	5 178	6 049	1 078	399	301	16 012
Secundair kunstonderwijs .....	65	125	359	432	1 149	591	557	415	111	52	73	3 929
Hoger kunstonderwijs .....	—	—	—	257	982	778	1 218	1 904	1 237	744	234	7 354
Hoger technisch onderwijs (1 <sup>e</sup> en 2 <sup>e</sup> graad).....	—	—	—	999	4 093	3 937	6 655	13 045	5 211	2 302	660	36 902
Universitair of daarmee gelijkgesteld onderwijs .....	—	—	—	195	1 062	1 958	5 260	20 156	24 869	21 752	1 834	77 086
Aard van het gevolgd onderwijs onbekend .....	7	3 135	5 388	2 603	4 324	1 411	1 226	1 353	722	625	146 223	167 017
<b>Totaal:</b>	<b>684 445</b>	<b>103 169</b>	<b>160 921</b>	<b>99 473</b>	<b>152 771</b>	<b>59 005</b>	<b>46 797</b>	<b>55 650</b>	<b>35 298</b>	<b>27 339</b>	<b>159 492</b>	<b>1 584 360</b>

AARD VAN HET GEVOLGD ONDERWIJS	Leeftijd tot waarop een onderwijs met volledig leerplan gevolgd werd											Totaal
	14 jaar en jonger	15 jaar	16 jaar	17 jaar	18 jaar	19 jaar	20 jaar	21-22 jaar	23-24 jaar	25 jaar en ouder	Leeftijd onbekend	
<b>MANNEN</b>												
Lager onderwijs.....	246 589	15 296	7 294	1 140	712	215	54	20	30	20	712	272 082
Middelbaar onderwijs of humaniora.....	3 480	9 352	16 078	8 796	11 038	3 592	1 955	739	138	76	752	55 996
Secundair technisch of beroepsonderwijs.....	3 939	6 813	15 949	13 329	16 093	5 325	3 167	1 694	393	257	754	67 713
Normaal kleuteronderwijs.....	—	—	—	—	—	—	—	—	—	—	—	—
Lager normaal onderwijs.....	42	15	23	153	641	2 095	1 731	788	76	31	137	5 732
Middelbaar of technisch normaal onderwijs.....	—	—	—	24	69	213	700	1 280	402	110	40	2 838
Secundair kunstonderwijs.....	19	28	68	72	176	110	99	78	25	16	21	712
Hoger kunstonderwijs.....	—	—	—	23	102	107	172	314	235	110	23	1 086
Hoger technisch onderwijs (1 <sup>e</sup> en 2 <sup>e</sup> graad).....	—	—	—	416	1 320	1 200	1 795	2 958	1 511	621	170	9 991
Universitair of daarmee gelijkgesteld onderwijs.....	—	—	—	45	182	345	865	3 284	5 055	4 735	288	14 799
Aard van het gevolgd onderwijs onbekend.....	2	674	991	504	745	267	290	227	195	174	21 028	25 097
<b>Totaal:</b>	<b>254 071</b>	<b>32 178</b>	<b>40 403</b>	<b>24 502</b>	<b>31 078</b>	<b>13 469</b>	<b>10 828</b>	<b>11 382</b>	<b>8 060</b>	<b>6 150</b>	<b>23 925</b>	<b>456 046</b>
<b>VROUWEN</b>												
Lager onderwijs.....	290 075	17 617	9 825	1 863	1 112	258	77	39	24	28	894	321 812
Middelbaar onderwijs of humaniora.....	2 771	9 096	18 005	9 185	10 929	2 183	1 064	360	53	28	723	54 397
Secundair technisch of beroepsonderwijs.....	2 393	5 777	15 552	12 479	16 072	4 899	3 252	1 957	173	155	552	63 261
Normaal kleuteronderwijs.....	50	20	97	359	1 429	1 205	738	280	24	33	116	4 351
Lager normaal onderwijs.....	—	—	—	230	1 584	4 047	2 136	701	98	84	232	9 112
Middelbaar of technisch normaal onderwijs.....	—	—	—	62	241	835	2 358	1 952	202	87	91	5 828
Secundair kunstonderwijs.....	17	26	65	85	197	88	111	82	18	5	13	707
Hoger kunstonderwijs.....	—	—	—	44	140	96	193	208	116	67	33	897
Hoger technisch onderwijs (1 <sup>e</sup> en 2 <sup>e</sup> graad).....	—	—	—	186	859	888	1 535	2 693	434	207	92	6 894
Universitair of daarmee gelijkgesteld onderwijs.....	—	—	—	23	97	190	455	1 756	1 024	453	77	4 075
Aard van het gevolgd onderwijs onbekend.....	1	707	1 156	587	891	344	346	275	68	39	26 384	30 798
<b>Totaal:</b>	<b>295 307</b>	<b>33 243</b>	<b>44 700</b>	<b>25 103</b>	<b>33 551</b>	<b>15 033</b>	<b>12 265</b>	<b>10 303</b>	<b>2 234</b>	<b>1 186</b>	<b>29 207</b>	<b>502 132</b>
<b>TOTAAL</b>												
Lager onderwijs.....	536 664	32 913	17 119	3 003	1 824	473	131	59	54	48	1 606	593 894
Middelbaar onderwijs of humaniora.....	6 251	18 448	34 083	17 981	21 967	5 775	3 019	1 099	191	104	1 475	110 393
Secundair technisch of beroepsonderwijs.....	6 332	12 590	31 501	25 808	32 165	10 224	6 419	3 651	566	412	1 306	130 974
Normaal kleuteronderwijs.....	50	20	97	359	1 429	1 205	738	280	24	33	116	4 351
Lager normaal onderwijs.....	42	15	23	383	2 225	6 142	3 867	1 489	174	115	369	14 844
Middelbaar of technisch normaal onderwijs.....	—	—	—	86	310	1 048	3 058	3 232	604	197	131	8 666
Secundair kunstonderwijs.....	36	54	133	157	373	198	210	160	43	21	34	1 419
Hoger kunstonderwijs.....	—	—	—	67	242	203	365	522	351	177	56	1 983
Hoger technisch onderwijs (1 <sup>e</sup> en 2 <sup>e</sup> graad).....	—	—	—	602	2 179	2 088	3 330	5 651	1 945	828	262	16 885
Universitair of daarmee gelijkgesteld onderwijs.....	—	—	—	68	279	535	1 320	5 040	6 079	5 188	365	18 874
Aard van het gevolgd onderwijs onbekend.....	3	1 381	2 147	1 091	1 636	611	636	502	263	213	47 412	55 895
<b>Totaal:</b>	<b>549 378</b>	<b>65 421</b>	<b>85 103</b>	<b>49 605</b>	<b>64 629</b>	<b>28 502</b>	<b>23 093</b>	<b>21 685</b>	<b>10 294</b>	<b>7 336</b>	<b>53 132</b>	<b>958 178</b>

AARD VAN HET GEVOLGD ONDERWIJS	Leeftijd tot waarop een onderwijs met volledig leerplan gevolgd werd											Totaal
	14 jaar en jonger	15 jaar	16 jaar	17 jaar	18 jaar	19 jaar	20 jaar	21-22 jaar	23-24 jaar	25 jaar en ouder	Leeftijd onbekend	
<b>MANNEN</b>												
Lager onderwijs	160 209	7 775	3 698	603	357	125	26	10	18	13	533	173 367
Middelbaar onderwijs of humaniora	3 876	8 911	12 942	6 973	10 638	3 354	1 933	715	110	92	597	50 141
Secundair technisch of beroepsonderwijs	5 607	8 781	17 091	12 086	14 198	4 982	2 972	1 731	369	236	775	68 828
Normaal kleuteronderwijs	—	—	—	—	—	—	—	—	—	—	—	—
Lager normaal onderwijs	23	9	16	181	476	1 499	1 344	812	112	42	135	4 649
Middelbaar of technisch normaal onderwijs	—	—	—	29	49	111	445	1 123	485	137	29	2 408
Secundair kunstonderwijs	20	29	80	80	159	85	73	63	27	15	17	648
Hoger kunstonderwijs	—	—	—	35	157	123	180	307	302	209	23	1 336
Hoger technisch onderwijs (1 <sup>e</sup> en 2 <sup>e</sup> graad)	—	—	—	376	1 170	1 023	1 387	2 349	1 334	746	117	8 502
Universitair of daarmee gelijkgesteld onderwijs	—	—	—	27	149	409	1 108	3 753	5 863	6 212	295	17 816
Aard van het gevolgd onderwijs onbekend	3	409	580	310	458	150	180	152	117	133	14 979	17 471
<b>Totaal:</b>	<b>169 738</b>	<b>25 914</b>	<b>34 407</b>	<b>20 700</b>	<b>27 811</b>	<b>11 861</b>	<b>9 648</b>	<b>11 015</b>	<b>8 737</b>	<b>7 835</b>	<b>17 500</b>	<b>345 166</b>
<b>VROUWEN</b>												
Lager onderwijs	206 698	10 516	6 152	1 107	622	179	59	29	17	27	764	226 170
Middelbaar onderwijs of humaniora	4 108	10 466	16 813	8 238	10 334	2 197	1 154	418	46	32	710	54 516
Secundair technisch of beroepsonderwijs	3 539	7 218	15 391	10 395	13 327	3 903	2 804	1 489	197	131	496	58 890
Normaal kleuteronderwijs	25	28	89	226	915	817	599	294	34	35	61	3 123
Lager normaal onderwijs	—	—	—	253	1 020	3 100	1 953	704	105	57	183	7 375
Middelbaar of technisch normaal onderwijs	—	—	—	72	267	673	1 932	1 967	300	103	71	5 385
Secundair kunstonderwijs	17	27	91	108	244	121	135	84	21	16	15	879
Hoger kunstonderwijs	—	—	—	40	154	130	202	267	144	103	17	1 057
Hoger technisch onderwijs (1 <sup>e</sup> en 2 <sup>e</sup> graad)	—	—	—	177	823	707	1 184	2 512	492	288	75	6 258
Universitair of daarmee gelijkgesteld onderwijs	—	—	—	10	98	210	453	1 735	1 286	787	83	4 662
Aard van het gevolgd onderwijs onbekend	1	526	784	320	579	225	213	187	46	27	19 305	22 213
<b>Totaal:</b>	<b>214 388</b>	<b>28 781</b>	<b>39 320</b>	<b>20 946</b>	<b>28 383</b>	<b>12 262</b>	<b>10 688</b>	<b>9 686</b>	<b>2 688</b>	<b>1 606</b>	<b>21 780</b>	<b>390 528</b>
<b>TOTAAL</b>												
Lager onderwijs	366 907	18 291	9 850	1 710	979	304	85	39	35	40	1 297	399 537
Middelbaar onderwijs of humaniora	7 984	19 377	29 755	15 211	20 972	5 551	3 087	1 133	156	124	1 307	104 657
Secundair technisch of beroepsonderwijs	9 146	15 999	32 482	22 481	27 525	8 885	5 776	3 220	566	367	1 271	127 718
Normaal kleuteronderwijs	25	28	89	226	915	817	599	294	34	35	61	3 123
Lager normaal onderwijs	23	9	16	434	1 496	4 599	3 297	1 516	217	99	318	12 024
Middelbaar of technisch normaal onderwijs	—	—	—	101	316	784	2 377	3 090	785	240	100	7 793
Secundair kunstonderwijs	37	56	171	188	403	206	208	147	48	31	32	1 527
Hoger kunstonderwijs	—	—	—	75	311	253	382	574	446	312	40	2 393
Hoger technisch onderwijs (1 <sup>e</sup> en 2 <sup>e</sup> graad)	—	—	—	553	1 993	1 730	2 571	4 861	1 826	1 034	192	14 760
Universitair of daarmee gelijkgesteld onderwijs	—	—	—	37	247	619	1 561	5 488	7 149	6 999	378	22 478
Aard van het gevolgd onderwijs onbekend	4	935	1 364	630	1 037	375	393	339	163	160	34 284	39 684
<b>Totaal:</b>	<b>384 126</b>	<b>54 695</b>	<b>73 727</b>	<b>41 646</b>	<b>56 194</b>	<b>24 123</b>	<b>20 336</b>	<b>20 701</b>	<b>11 425</b>	<b>9 441</b>	<b>39 280</b>	<b>735 694</b>

AARD VAN HET GEVOLGD ONDERWIJS	Leeftijd tot waarop een onderwijs met volledig leerplan gevolgd werd											Totaal
	14 jaar en jonger	15 jaar	16 jaar	17 jaar	18 jaar	19 jaar	20 jaar	21-22 jaar	23-24 jaar	25 jaar en ouder	Leeftijd onbekend	
<b>MANNEN</b>												
Lager onderwijs .....	106 173	6 079	3 776	945	424	102	27	12	11	3	115	117 667
Middelbaar onderwijs of humaniora ..	613	1 881	5 118	4 170	6 196	2 914	1 768	852	177	69	131	23 889
Secundair technisch of beroepsonder- wijs .....	923	3 348	10 045	12 436	12 336	3 356	1 691	1 072	131	55	188	45 581
Normaal kleuteronderwijs .....	—	—	—	—	—	—	—	—	—	—	—	—
Lager normaal onderwijs .....	5	3	4	84	301	1 134	1 097	746	67	19	38	3 498
Middelbaar of technisch normaal on- derwijs .....	—	—	—	10	20	66	289	809	316	82	12	1 604
Secundair kunstonderwijs .....	—	3	11	18	37	31	33	60	18	4	1	216
Hoger kunstonderwijs .....	—	—	—	3	16	35	46	135	127	87	8	457
Hoger technisch onderwijs (1 <sup>e</sup> en 2 <sup>e</sup> graad).....	—	—	—	55	294	403	687	1 787	956	278	32	4 492
Universitair of daarmee gelijkgesteld onderwijs .....	—	—	—	4	20	49	195	1 080	2 043	2 571	75	6 037
Aard van het gevolgd onderwijs on- bekend .....	—	155	340	311	313	119	77	95	51	65	5 011	6 537
<b>Totaal:</b>	<b>107 714</b>	<b>11 469</b>	<b>19 294</b>	<b>18 036</b>	<b>19 957</b>	<b>8 209</b>	<b>5 910</b>	<b>6 648</b>	<b>3 897</b>	<b>3 233</b>	<b>5 611</b>	<b>209 978</b>
<b>VROUWEN</b>												
Lager onderwijs .....	115 222	7 127	4 673	1 095	520	102	21	24	12	6	408	129 210
Middelbaar onderwijs of humaniora ..	621	2 143	6 003	4 115	5 376	1 292	452	212	25	8	98	20 345
Secundair technisch of beroepsonder- wijs .....	946	4 177	11 298	8 677	9 612	2 080	1 087	817	62	56	144	38 956
Normaal kleuteronderwijs .....	6	6	44	112	803	769	289	120	34	45	23	2 251
Lager normaal onderwijs .....	—	—	—	85	604	2 022	698	281	53	86	43	3 872
Middelbaar of technisch normaal on- derwijs .....	—	—	—	18	101	376	1 284	979	59	45	41	2 903
Secundair kunstonderwijs .....	—	6	6	14	44	17	18	23	7	—	2	137
Hoger kunstonderwijs .....	—	—	—	7	22	18	43	83	20	14	3	210
Hoger technisch onderwijs (1 <sup>e</sup> en 2 <sup>e</sup> graad).....	—	—	—	28	233	238	583	1 425	138	89	29	2 763
Universitair of daarmee gelijkgesteld onderwijs .....	—	—	—	3	18	38	102	516	257	125	9	1 068
Aard van het gevolgd onderwijs on- bekend .....	—	181	324	231	255	70	77	60	11	15	4 926	6 150
<b>Totaal:</b>	<b>116 795</b>	<b>13 640</b>	<b>22 348</b>	<b>14 385</b>	<b>17 588</b>	<b>7 022</b>	<b>4 654</b>	<b>4 540</b>	<b>678</b>	<b>489</b>	<b>5 726</b>	<b>207 865</b>
<b>TOTAAL</b>												
Lager onderwijs .....	221 395	13 206	8 449	2 040	944	204	48	36	23	9	523	246 877
Middelbaar onderwijs of humaniora ..	1 234	4 024	11 121	8 285	11 572	4 206	2 220	1 064	202	77	229	44 234
Secundair technisch of beroepsonder- wijs .....	1 869	7 525	21 343	21 113	21 948	5 436	2 778	1 889	193	111	332	84 537
Normaal kleuteronderwijs .....	6	6	44	112	803	769	289	120	34	45	23	2 251
Lager normaal onderwijs .....	5	3	4	169	905	3 156	1 795	1 027	120	105	81	7 370
Middelbaar of technisch normaal on- derwijs .....	—	—	—	28	121	442	1 573	1 788	375	127	53	4 507
Secundair kunstonderwijs .....	—	9	17	32	81	48	51	83	25	4	3	353
Hoger kunstonderwijs .....	—	—	—	10	38	53	89	218	147	101	11	667
Hoger technisch onderwijs (1 <sup>e</sup> en 2 <sup>e</sup> graad).....	—	—	—	83	527	641	1 270	3 212	1 094	367	61	7 255
Universitair of daarmee gelijkgesteld onderwijs .....	—	—	—	7	38	87	297	1 596	2 300	2 696	84	7 105
Aard van het gevolgd onderwijs on- bekend .....	—	336	664	542	568	189	154	155	62	80	9 937	12 687
<b>Totaal:</b>	<b>224 509</b>	<b>25 109</b>	<b>41 642</b>	<b>32 421</b>	<b>37 545</b>	<b>15 231</b>	<b>10 564</b>	<b>11 188</b>	<b>4 575</b>	<b>3 722</b>	<b>11 337</b>	<b>417 843</b>



AARD VAN HET GEVOLGD ONDERWIJS	Leeftijd tot waarop een onderwijs met volledig leerplan gevolgd werd											Totaal
	14 jaar en jonger	15 jaar	16 jaar	17 jaar	18 jaar	19 jaar	20 jaar	21-22 jaar	23-24 jaar	25 jaar en ouder	Leeftijd onbekend	
<b>MANNEN</b>												
Lager onderwijs .....	37 766	1 583	812	128	68	27	1	—	3	5	194	40 587
Middelbaar onderwijs of humaniora .....	600	1 478	2 853	1 853	2 188	950	556	205	26	23	171	10 903
Secundair technisch of beroepsonderwijs .....	398	814	2 047	1 924	2 527	992	614	340	56	21	202	9 935
Normaal kleuteronderwijs .....	—	—	—	—	—	—	—	—	—	—	—	—
Lager normaal onderwijs .....	8	2	7	50	162	572	468	226	18	7	59	1 579
Middelbaar of technisch normaal onderwijs .....	—	—	—	3	9	28	176	406	115	38	10	785
Secundair kunstonderwijs .....	4	2	6	3	9	6	13	8	2	1	1	55
Hoger kunstonderwijs .....	—	—	—	3	19	8	18	33	30	23	3	137
Hoger technisch onderwijs (1 <sup>e</sup> en 2 <sup>e</sup> graad) .....	—	—	—	48	175	170	249	428	255	75	30	1 430
Universitair of daarmee gelijkgesteld onderwijs .....	—	—	—	4	17	53	157	563	1 000	1 080	71	2 945
Aard van het gevolgd onderwijs onbekend .....	—	88	119	74	101	43	40	35	27	48	3 425	4 000
<b>Totaal:</b>	<b>38 776</b>	<b>3 967</b>	<b>5 844</b>	<b>4 090</b>	<b>5 275</b>	<b>2 849</b>	<b>2 292</b>	<b>2 244</b>	<b>1 532</b>	<b>1 321</b>	<b>4 166</b>	<b>72 356</b>
<b>VROUWEN</b>												
Lager onderwijs .....	45 594	1 954	1 143	170	111	26	4	2	1	2	249	49 256
Middelbaar onderwijs of humaniora .....	450	1 229	2 661	1 435	1 502	360	162	49	10	3	142	8 003
Secundair technisch of beroepsonderwijs .....	474	1 529	3 880	2 240	1 816	477	332	202	20	20	199	11 189
Normaal kleuteronderwijs .....	5	8	18	58	236	205	168	71	6	4	23	802
Lager normaal onderwijs .....	—	—	—	61	237	755	407	114	18	10	66	1 668
Middelbaar of technisch normaal onderwijs .....	—	—	—	12	36	111	373	351	41	22	25	971
Secundair kunstonderwijs .....	—	2	10	9	26	14	13	11	5	2	3	95
Hoger kunstonderwijs .....	—	—	—	1	19	11	18	22	13	9	7	100
Hoger technisch onderwijs (1 <sup>e</sup> en 2 <sup>e</sup> graad) .....	—	—	—	23	95	103	214	386	69	38	21	949
Universitair of daarmee gelijkgesteld onderwijs .....	—	—	—	1	6	20	76	229	161	80	19	592
Aard van het gevolgd onderwijs onbekend .....	—	99	194	108	111	71	49	43	9	4	4 105	4 793
<b>Totaal:</b>	<b>46 523</b>	<b>4 821</b>	<b>7 906</b>	<b>4 118</b>	<b>4 195</b>	<b>2 153</b>	<b>1 816</b>	<b>1 480</b>	<b>353</b>	<b>194</b>	<b>4 859</b>	<b>78 418</b>
<b>TOTAAL</b>												
Lager onderwijs .....	83 360	3 537	1 955	298	179	53	5	2	4	7	443	89 843
Middelbaar onderwijs of humaniora .....	1 050	2 707	5 514	3 288	3 690	1 310	718	254	36	26	313	18 906
Secundair technisch of beroepsonderwijs .....	872	2 343	5 927	4 164	4 343	1 469	946	542	76	41	401	21 124
Normaal kleuteronderwijs .....	5	8	18	58	236	205	168	71	6	4	23	802
Lager normaal onderwijs .....	8	2	7	111	399	1 327	875	340	36	17	125	3 247
Middelbaar of technisch normaal onderwijs .....	—	—	—	15	45	139	549	757	156	60	35	1 756
Secundair kunstonderwijs .....	4	4	16	12	35	20	26	19	7	3	4	150
Hoger kunstonderwijs .....	—	—	—	4	38	19	36	55	43	32	10	237
Hoger technisch onderwijs (1 <sup>e</sup> en 2 <sup>e</sup> graad) .....	—	—	—	71	270	273	463	814	324	113	51	2 379
Universitair of daarmee gelijkgesteld onderwijs .....	—	—	—	5	23	73	233	792	1 161	1 160	90	3 537
Aard van het gevolgd onderwijs onbekend .....	—	187	313	182	212	114	89	78	36	52	7 530	8 793
<b>Totaal:</b>	<b>85 299</b>	<b>8 788</b>	<b>13 750</b>	<b>8 208</b>	<b>9 470</b>	<b>5 002</b>	<b>4 108</b>	<b>3 724</b>	<b>1 885</b>	<b>1 515</b>	<b>9 025</b>	<b>150 774</b>

AARD VAN HET GEVOLGD ONDERWIJS	Leeftijd tot waarop een onderwijs met volledig leerplan gevolgd werd											Totaal
	14 jaar en jonger	15 jaar	16 jaar	17 jaar	18 jaar	19 jaar	20 jaar	21-22 jaar	23-24 jaar	25 jaar en ouder	Leeftijd onbekend	
<b>MANNEN</b>												
Lager onderwijs .....	58 033	3 527	1 865	290	176	48	11	9	5	2	255	64 221
Middelbaar onderwijs of humaniora .....	1 468	3 229	5 998	3 418	4 395	1 764	902	311	57	43	360	21 945
Secundair technisch of beroepsonderwijs .....	1 157	1 882	4 458	3 649	4 478	1 707	1 079	628	121	65	324	19 548
Normaal kleuteronderwijs .....	—	—	—	—	—	—	—	—	—	—	—	—
Lager normaal onderwijs .....	65	1	3	72	226	703	589	355	35	11	118	2 178
Middelbaar of technisch normaal onderwijs .....	—	—	—	6	14	73	259	553	194	58	18	1 175
Secundair kunstonderwijs .....	1	7	23	21	58	37	35	18	8	2	3	213
Hoger kunstonderwijs .....	—	—	—	6	31	26	65	78	60	49	6	321
Hoger technisch onderwijs (1 <sup>e</sup> en 2 <sup>e</sup> graad) .....	—	—	—	122	407	362	606	890	444	174	66	3 071
Universitair of daarmee gelijkgesteld onderwijs .....	—	—	—	12	60	158	410	1 306	2 075	2 208	123	6 352
Aard van het gevolgd onderwijs onbekend .....	—	176	281	154	202	88	89	84	51	75	6 182	7 382
<b>Totaal:</b>	<b>60 724</b>	<b>8 822</b>	<b>12 628</b>	<b>7 750</b>	<b>10 047</b>	<b>4 966</b>	<b>4 045</b>	<b>4 232</b>	<b>3 050</b>	<b>2 687</b>	<b>7 455</b>	<b>126 406</b>
<b>VROUWEN</b>												
Lager onderwijs .....	74 451	4 572	2 620	444	225	56	12	11	7	10	369	82 777
Middelbaar onderwijs of humaniora .....	1 172	3 080	6 531	3 498	3 879	832	392	115	13	17	292	19 821
Secundair technisch of beroepsonderwijs .....	913	2 136	5 280	3 993	4 487	1 268	833	468	51	40	273	19 742
Normaal kleuteronderwijs .....	61	16	36	100	436	405	257	99	19	16	28	1 473
Lager normaal onderwijs .....	—	—	—	80	469	1 295	683	248	37	50	136	2 998
Middelbaar of technisch normaal onderwijs .....	—	—	—	23	105	281	715	629	59	41	57	1 910
Secundair kunstonderwijs .....	5	4	22	26	77	40	40	22	8	6	5	255
Hoger kunstonderwijs .....	—	—	—	12	45	36	50	72	21	30	6	272
Hoger technisch onderwijs (1 <sup>e</sup> en 2 <sup>e</sup> graad) .....	—	—	—	55	220	256	433	911	140	76	31	2 122
Universitair of daarmee gelijkgesteld onderwijs .....	—	—	—	11	31	70	144	573	349	188	25	1 391
Aard van het gevolgd onderwijs onbekend .....	2	188	404	186	245	101	90	91	23	11	7 339	8 680
<b>Totaal:</b>	<b>76 604</b>	<b>9 996</b>	<b>14 893</b>	<b>8 428</b>	<b>10 219</b>	<b>4 640</b>	<b>3 649</b>	<b>3 239</b>	<b>727</b>	<b>485</b>	<b>8 561</b>	<b>141 441</b>
<b>TOTAAL</b>												
Lager onderwijs .....	132 484	8 099	4 485	734	401	104	23	20	12	12	624	146 998
Middelbaar onderwijs of humaniora .....	2 640	6 309	12 529	6 916	8 274	2 596	1 294	426	70	60	652	41 766
Secundair technisch of beroepsonderwijs .....	2 070	4 018	9 738	7 642	8 965	2 975	1 912	1 096	172	105	597	39 290
Normaal kleuteronderwijs .....	61	16	36	100	436	405	257	99	19	16	28	1 473
Lager normaal onderwijs .....	65	1	3	152	695	1 998	1 272	603	72	61	254	5 126
Middelbaar of technisch normaal onderwijs .....	—	—	—	29	119	354	974	1 182	253	99	75	3 085
Secundair kunstonderwijs .....	6	11	45	47	135	77	75	40	16	8	8	468
Hoger kunstonderwijs .....	—	—	—	18	76	62	115	150	81	79	12	593
Hoger technisch onderwijs (1 <sup>e</sup> en 2 <sup>e</sup> graad) .....	—	—	—	177	627	618	1 039	1 801	584	250	97	5 193
Universitair of daarmee gelijkgesteld onderwijs .....	—	—	—	23	91	228	554	1 879	2 424	2 396	148	7 743
Aard van het gevolgd onderwijs onbekend .....	2	364	685	340	447	189	179	175	74	86	13 521	16 062
<b>Totaal:</b>	<b>137 328</b>	<b>18 818</b>	<b>27 521</b>	<b>16 178</b>	<b>20 266</b>	<b>9 606</b>	<b>7 694</b>	<b>7 471</b>	<b>3 777</b>	<b>3 172</b>	<b>16 016</b>	<b>267 847</b>

AARD VAN HET GEVOLGD ONDERWIJS	Leeftijd-tot waarop een onderwijs met volledig leerplan gevolgd werd											Totaal
	14 jaar en jonger	15 jaar	16 jaar	17 jaar	18 jaar	19 jaar	20 jaar	21-22 jaar	23-24 jaar	25 jaar en ouder	Leeftijd onbekend	
<b>MANNEN</b>												
Lager onderwijs	266 937	12 696	6 932	1 363	715	199	45	38	31	21	302	289 279
Middelbaar onderwijs of humaniora	1 868	5 446	13 587	9 581	14 572	5 164	2 680	1 158	206	119	317	54 698
Secundair technisch of beroepsonderwijs	1 803	4 099	13 800	14 324	18 016	5 579	2 851	1 647	255	121	344	62 839
Normaal kleuteronderwijs	—	—	—	—	—	—	—	—	—	—	—	—
Lager normaal onderwijs	7	2	2	108	616	2 403	1 398	612	49	18	60	5 275
Middelbaar of technisch normaal onderwijs	—	—	—	13	61	151	585	1 201	334	85	18	2 448
Secundair kunstonderwijs	11	13	58	75	150	84	96	92	19	7	10	615
Hoger kunstonderwijs	—	—	—	33	139	119	184	427	391	194	16	1 503
Hoger technisch onderwijs (1 <sup>e</sup> en 2 <sup>e</sup> graad)	—	—	—	192	1 158	1 193	1 962	4 467	2 043	582	98	11 695
Universitair of daarmee gelijkgesteld onderwijs	—	—	—	14	69	188	613	3 433	5 525	5 410	197	15 449
Aard van het gevolgd onderwijs onbekend	1	421	744	450	630	255	163	208	126	117	10 909	14 024
<b>Totaal:</b>	<b>270 627</b>	<b>22 677</b>	<b>35 123</b>	<b>26 153</b>	<b>36 126</b>	<b>15 335</b>	<b>10 577</b>	<b>13 283</b>	<b>8 979</b>	<b>6 674</b>	<b>12 271</b>	<b>457 825</b>
<b>VROUWEN</b>												
Lager onderwijs	307 245	16 691	8 911	1 645	786	194	45	40	29	26	353	335 965
Middelbaar onderwijs of humaniora	1 872	6 138	16 664	10 635	15 023	2 544	957	425	34	30	287	54 609
Secundair technisch of beroepsonderwijs	1 415	4 611	13 214	10 031	16 619	3 344	1 833	1 540	123	144	267	53 141
Normaal kleuteronderwijs	14	16	75	309	1 520	1 342	469	184	86	154	83	4 252
Lager normaal onderwijs	—	—	—	138	1 463	4 022	1 257	425	126	285	127	7 843
Middelbaar of technisch normaal onderwijs	—	—	—	32	156	652	2 325	1 487	125	134	65	4 976
Secundair kunstonderwijs	4	9	34	34	119	65	61	48	14	5	6	399
Hoger kunstonderwijs	—	—	—	12	90	66	119	230	89	55	6	667
Hoger technisch onderwijs (1 <sup>e</sup> en 2 <sup>e</sup> graad)	—	—	—	99	748	554	1 406	3 338	370	289	72	6 876
Universitair of daarmee gelijkgesteld onderwijs	—	—	—	4	33	98	305	1 598	966	433	40	3 477
Aard van het gevolgd onderwijs onbekend	—	457	802	411	686	195	162	193	25	26	11 900	14 857
<b>Totaal:</b>	<b>310 550</b>	<b>27 922</b>	<b>39 700</b>	<b>23 350</b>	<b>37 243</b>	<b>13 076</b>	<b>8 939</b>	<b>9 508</b>	<b>1 987</b>	<b>1 581</b>	<b>13 206</b>	<b>487 062</b>
<b>TOTAAL</b>												
Lager onderwijs	574 182	29 387	15 843	3 008	1 501	393	90	78	60	47	655	625 244
Middelbaar onderwijs of humaniora	3 740	11 584	30 251	20 216	29 595	7 708	3 637	1 583	240	149	604	109 307
Secundair technisch of beroepsonderwijs	3 218	8 710	27 014	24 355	34 635	8 923	4 684	3 187	378	265	611	115 980
Normaal kleuteronderwijs	14	16	75	309	1 520	1 342	469	184	86	154	83	4 252
Lager normaal onderwijs	7	2	2	246	2 079	6 425	2 655	1 037	175	303	187	13 118
Middelbaar of technisch normaal onderwijs	—	—	—	45	217	803	2 910	2 688	459	219	83	7 424
Secundair kunstonderwijs	15	22	92	109	269	149	157	140	33	12	16	1 014
Hoger kunstonderwijs	—	—	—	45	229	185	303	657	480	249	22	2 170
Hoger technisch onderwijs (1 <sup>e</sup> en 2 <sup>e</sup> graad)	—	—	—	291	1 906	1 747	3 368	7 805	2 413	871	170	18 571
Universitair of daarmee gelijkgesteld onderwijs	—	—	—	18	102	286	918	5 031	6 491	5 843	237	18 926
Aard van het gevolgd onderwijs onbekend	1	878	1 546	861	1 316	450	325	401	151	143	22 809	28 881
<b>Totaal:</b>	<b>581 177</b>	<b>50 599</b>	<b>74 823</b>	<b>49 503</b>	<b>73 369</b>	<b>28 411</b>	<b>19 516</b>	<b>22 791</b>	<b>10 966</b>	<b>8 255</b>	<b>25 477</b>	<b>944 887</b>

AARD VAN HET GEVOLGD ONDERWIJS	Leeftijd tot waarop een onderwijs met volledig leerplan gevolgd werd											Totaal
	14 jaar en jonger	15 jaar	16 jaar	17 jaar	18 jaar	19 jaar	20 jaar	21-22 jaar	23-24 jaar	25 jaar en ouder	Leeftijd onbekend	
<b>MANNEN</b>												
Lager onderwijs .....	190 462	12 370	5 903	1 068	463	123	25	21	16	12	249	210 712
Middelbaar onderwijs of humaniora .....	1 689	5 727	13 517	8 081	11 372	4 975	2 405	917	137	70	227	49 117
Secundair technisch of beroepsonderwijs .....	1 934	5 572	16 221	14 674	13 986	4 127	2 040	1 060	137	73	286	60 110
Normaal kleuteronderwijs .....	—	—	—	—	—	—	—	—	—	—	—	—
Lager normaal onderwijs .....	3	—	6	77	459	2 074	1 246	613	69	27	46	4 620
Middelbaar of technisch normaal onderwijs .....	—	—	—	10	39	99	427	1 263	277	90	14	2 219
Secundair kunstonderwijs .....	11	12	48	36	96	48	63	69	20	6	9	418
Hoger kunstonderwijs .....	—	—	—	24	71	71	103	232	222	120	12	855
Hoger technisch onderwijs (1 <sup>e</sup> en 2 <sup>e</sup> graad) .....	—	—	—	107	623	805	1 234	3 614	1 561	372	65	8 381
Universitair of daarmee gelijkgesteld onderwijs .....	—	—	—	8	56	147	446	2 422	4 442	4 504	150	12 175
Aard van het gevolgd onderwijs onbekend .....	1	349	676	376	472	156	111	135	98	108	6 446	8 928
<b>Totaal:</b>	<b>194 100</b>	<b>24 030</b>	<b>36 371</b>	<b>24 461</b>	<b>27 637</b>	<b>12 625</b>	<b>8 100</b>	<b>10 346</b>	<b>6 979</b>	<b>5 382</b>	<b>7 504</b>	<b>357 535</b>
<b>VROUWEN</b>												
Lager onderwijs .....	219 863	17 531	9 041	1 409	688	159	24	42	18	13	319	249 107
Middelbaar onderwijs of humaniora .....	1 763	7 004	18 303	9 609	11 662	2 041	771	302	26	28	227	51 736
Secundair technisch of beroepsonderwijs .....	1 832	7 765	16 363	8 317	12 018	2 107	1 303	1 035	86	130	193	51 149
Normaal kleuteronderwijs .....	25	12	52	201	1 100	1 093	459	152	66	154	60	3 374
Lager normaal onderwijs .....	—	—	—	119	962	2 853	887	375	141	262	92	5 691
Middelbaar of technisch normaal onderwijs .....	—	—	—	33	143	608	2 178	1 216	101	126	49	4 454
Secundair kunstonderwijs .....	3	6	33	14	98	36	50	32	9	7	3	291
Hoger kunstonderwijs .....	—	—	—	14	44	41	79	120	49	25	8	380
Hoger technisch onderwijs (1 <sup>e</sup> en 2 <sup>e</sup> graad) .....	—	—	—	72	420	427	1 159	2 574	320	251	37	5 260
Universitair of daarmee gelijkgesteld onderwijs .....	—	—	—	1	20	77	215	1 006	588	234	22	2 163
Aard van het gevolgd onderwijs onbekend .....	—	453	783	329	479	144	117	132	26	24	7 762	10 249
<b>Totaal:</b>	<b>223 486</b>	<b>32 771</b>	<b>44 575</b>	<b>20 118</b>	<b>27 634</b>	<b>9 586</b>	<b>7 242</b>	<b>6 986</b>	<b>1 430</b>	<b>1 254</b>	<b>8 772</b>	<b>383 854</b>
<b>TOTAAL</b>												
Lager onderwijs .....	410 325	29 901	14 944	2 477	1 151	282	49	63	34	25	568	459 819
Middelbaar onderwijs of humaniora .....	3 452	12 731	31 820	17 690	23 034	7 016	3 176	1 219	163	98	454	100 853
Secundair technisch of beroepsonderwijs .....	3 766	13 337	32 584	22 991	26 004	6 234	3 343	2 095	223	203	479	111 259
Normaal kleuteronderwijs .....	25	12	52	201	1 100	1 093	459	152	66	154	60	3 374
Lager normaal onderwijs .....	3	—	6	196	1 421	4 927	2 133	988	210	289	138	10 311
Middelbaar of technisch normaal onderwijs .....	—	—	—	43	182	707	2 605	2 479	378	216	63	6 673
Secundair kunstonderwijs .....	14	18	81	50	194	84	113	101	29	13	12	709
Hoger kunstonderwijs .....	—	—	—	38	115	112	182	352	271	145	20	1 235
Hoger technisch onderwijs (1 <sup>e</sup> en 2 <sup>e</sup> graad) .....	—	—	—	179	1 043	1 232	2 393	6 188	1 881	623	102	13 641
Universitair of daarmee gelijkgesteld onderwijs .....	—	—	—	9	76	224	661	3 428	5 030	4 738	172	14 338
Aard van het gevolgd onderwijs onbekend .....	1	802	1 459	705	951	300	228	267	124	132	14 208	19 177
<b>Totaal:</b>	<b>417 586</b>	<b>56 801</b>	<b>80 946</b>	<b>44 579</b>	<b>55 271</b>	<b>22 211</b>	<b>15 342</b>	<b>17 332</b>	<b>8 409</b>	<b>6 636</b>	<b>16 276</b>	<b>741 389</b>

AARD VAN HET GEVOLGD ONDERWIJS	Leeftijd tot waarop een onderwijs met volledig leerplan gevolgd werd											Totaal
	14 jaar en jonger	15 jaar	16 jaar	17 jaar	18 jaar	19 jaar	20 jaar	21-22 jaar	23-24 jaar	25 jaar en ouder	Leeftijd onbekend	
<b>MANNEN</b>												
Lager onderwijs .....	118 118	12 883	9 161	1 466	848	170	60	31	24	30	767	143 558
Middelbaar onderwijs of humaniora .....	3 267	6 613	16 117	10 851	19 659	5 920	3 126	1 081	178	134	1 140	68 086
Secundair technisch of beroepsonderwijs .....	2 222	3 122	8 144	5 987	9 651	3 514	2 504	1 620	378	223	659	38 024
Normaal kleuteronderwijs .....	—	—	—	—	—	—	—	—	—	—	—	—
Lager normaal onderwijs .....	41	22	28	223	639	1 330	943	433	52	23	171	3 905
Middelbaar of technisch normaal onderwijs .....	—	—	—	44	104	150	371	862	253	85	45	1 914
Secundair kunstonderwijs .....	35	45	124	128	316	168	135	99	32	19	17	1 118
Hoger kunstonderwijs .....	—	—	—	92	289	248	413	646	498	297	94	2 577
Hoger technisch onderwijs (1 <sup>e</sup> en 2 <sup>e</sup> graad) .....	—	—	—	359	1 309	1 089	1 774	3 331	2 023	904	255	11 044
Universitair of daarmee gelijkgesteld onderwijs .....	—	—	—	83	479	748	2 148	8 046	11 957	11 268	953	35 682
Aard van het gevolgd onderwijs onbekend .....	2	693	1 182	473	864	308	314	349	281	260	51 485	56 211
<b>Totaal:</b>	<b>123 685</b>	<b>23 378</b>	<b>34 756</b>	<b>19 706</b>	<b>34 158</b>	<b>13 645</b>	<b>11 788</b>	<b>16 498</b>	<b>15 676</b>	<b>13 243</b>	<b>55 586</b>	<b>362 119</b>
<b>VROUWEN</b>												
Lager onderwijs .....	171 100	16 258	12 472	2 234	1 474	252	72	54	31	23	1 133	205 103
Middelbaar onderwijs of humaniora .....	3 642	7 740	21 691	13 750	23 278	4 308	2 094	675	70	64	1 459	78 771
Secundair technisch of beroepsonderwijs .....	1 691	3 068	9 525	8 148	13 437	4 052	2 852	1 785	248	180	603	45 589
Normaal kleuteronderwijs .....	53	29	122	266	1 049	768	600	277	40	25	99	3 328
Lager normaal onderwijs .....	—	—	2	359	1 338	3 171	1 881	756	74	80	281	7 942
Middelbaar of technisch normaal onderwijs .....	—	—	—	149	439	739	1 782	2 044	275	126	139	5 693
Secundair kunstonderwijs .....	13	46	122	166	445	220	219	152	40	18	35	1 476
Hoger kunstonderwijs .....	—	—	—	101	398	273	419	616	333	217	71	2 428
Hoger technisch onderwijs (1 <sup>e</sup> en 2 <sup>e</sup> graad) .....	—	—	—	229	998	984	1 888	3 446	751	435	170	8 901
Universitair of daarmee gelijkgesteld onderwijs .....	—	—	—	42	262	529	1 364	4 626	3 562	1 876	300	12 561
Aard van het gevolgd onderwijs onbekend .....	—	1 154	1 942	862	1 574	486	415	451	148	97	65 469	72 598
<b>Totaal:</b>	<b>176 499</b>	<b>28 295</b>	<b>45 876</b>	<b>26 306</b>	<b>44 692</b>	<b>15 782</b>	<b>13 586</b>	<b>14 882</b>	<b>5 572</b>	<b>3 141</b>	<b>69 759</b>	<b>444 390</b>
<b>TOTAAL</b>												
Lager onderwijs .....	289 218	29 141	21 633	3 700	2 322	422	132	85	55	53	1 900	348 661
Middelbaar onderwijs of humaniora .....	6 909	14 353	37 808	24 601	42 937	10 228	5 220	1 756	248	198	2 599	146 857
Secundair technisch of beroepsonderwijs .....	3 913	6 190	17 669	14 135	23 088	7 566	5 356	3 405	626	403	1 262	83 613
Normaal kleuteronderwijs .....	53	29	122	266	1 049	768	600	277	40	25	99	3 328
Lager normaal onderwijs .....	41	22	30	582	1 977	4 501	2 824	1 189	126	103	452	11 847
Middelbaar of technisch normaal onderwijs .....	—	—	—	193	543	889	2 153	2 906	528	211	184	7 607
Secundair kunstonderwijs .....	48	91	246	294	761	388	354	251	72	37	52	2 594
Hoger kunstonderwijs .....	—	—	—	193	687	521	832	1 262	831	514	165	5 005
Hoger technisch onderwijs (1 <sup>e</sup> en 2 <sup>e</sup> graad) .....	—	—	—	588	2 307	2 073	3 662	6 777	2 774	1 339	425	19 945
Universitair of daarmee gelijkgesteld onderwijs .....	—	—	—	125	741	1 277	3 512	12 672	15 519	13 144	1 253	48 243
Aard van het gevolgd onderwijs onbekend .....	2	1 847	3 124	1 335	2 438	794	729	800	429	357	116 954	128 809
<b>Totaal:</b>	<b>300 184</b>	<b>51 673</b>	<b>80 632</b>	<b>46 012</b>	<b>78 850</b>	<b>29 427</b>	<b>25 374</b>	<b>31 380</b>	<b>21 248</b>	<b>16 384</b>	<b>125 345</b>	<b>806 509</b>

AARD VAN HET GEVOLGD ONDERWIJS	Leeftijd tot waarop een onderwijs met volledig leerplan gevolgd werd										Totaal	
	14 jaar en jonger	15 jaar	16 jaar	17 jaar	18 jaar	19 jaar	20 jaar	21-22 jaar	23-24 jaar	25 jaar en ouder		Leeftijd onbekend
<b>MANNEN</b>												
Lager onderwijs	972 441	60 980	36 046	7 366	3 584	863	207	183	128	76	1 374	1 083 248
Middelbaar onderwijs of humaniora	7 839	22 854	59 666	42 613	66 995	26 008	13 490	5 818	1 028	531	1 395	248 237
Secundair technisch of beroepsonderwijs	7 902	21 506	66 921	73 331	82 106	23 559	11 867	6 965	1 122	595	1 542	297 416
Normaal kleuteronderwijs	—	—	—	—	—	—	—	—	—	—	—	—
Lager normaal onderwijs	27	10	26	697	2 996	10 344	6 622	3 388	317	109	268	24 804
Middelbaar of technisch normaal onderwijs	—	—	—	70	259	616	2 493	5 798	1 623	439	94	11 392
Secundair kunstonderwijs	54	74	272	280	654	365	382	427	121	40	35	2 704
Hoger kunstonderwijs	—	—	—	143	513	479	709	1 533	1 367	865	92	5 701
Hoger technisch onderwijs (1 <sup>e</sup> en 2 <sup>e</sup> graad)	—	—	—	811	4 170	4 512	6 962	17 128	8 795	2 858	394	45 630
Universitair of daarmee gelijkgesteld onderwijs	—	—	—	82	469	978	2 924	15 425	25 366	25 779	956	71 979
Aard van het gevolgd onderwijs onbekend	7	1 868	3 423	2 144	3 006	1 003	715	880	626	653	43 112	57 437
<b>Totaal:</b>	<b>988 270</b>	<b>107 292</b>	<b>166 354</b>	<b>127 537</b>	<b>164 752</b>	<b>68 727</b>	<b>46 371</b>	<b>57 545</b>	<b>40 493</b>	<b>31 945</b>	<b>49 262</b>	<b>1 848 548</b>
<b>VROUWEN</b>												
Lager onderwijs	1 105 277	76 996	48 370	9 339	4 582	862	203	237	115	88	1 905	1 247 974
Middelbaar onderwijs of humaniora	7 859	25 619	74 879	48 472	68 118	12 126	4 634	1 950	179	120	1 318	245 274
Secundair technisch of beroepsonderwijs	6 869	26 787	73 706	53 240	78 341	14 922	8 088	6 290	557	583	1 180	270 563
Normaal kleuteronderwijs	75	73	332	1 287	6 513	5 724	2 231	937	301	492	288	18 253
Lager normaal onderwijs	—	—	—	759	6 262	16 508	5 720	2 216	569	937	484	33 455
Middelbaar of technisch normaal onderwijs	—	—	—	195	988	3 394	11 400	7 573	632	517	286	24 985
Secundair kunstonderwijs	22	55	207	218	693	322	297	245	59	25	22	2 165
Hoger kunstonderwijs	—	—	—	96	440	325	561	973	382	253	60	3 090
Hoger technisch onderwijs (1 <sup>e</sup> en 2 <sup>e</sup> graad)	—	—	—	441	2 750	2 604	5 971	13 282	1 704	1 105	268	28 125
Universitair of daarmee gelijkgesteld onderwijs	—	—	—	27	206	598	1 575	7 118	4 228	1 929	218	15 899
Aard van het gevolgd onderwijs onbekend	3	2 181	4 028	2 124	3 163	943	731	794	153	139	48 079	62 338
<b>Totaal:</b>	<b>1 120 105</b>	<b>131 711</b>	<b>201 522</b>	<b>116 198</b>	<b>172 056</b>	<b>58 328</b>	<b>41 411</b>	<b>41 615</b>	<b>8 879</b>	<b>6 188</b>	<b>54 108</b>	<b>1 952 121</b>
<b>TOTAAL</b>												
Lager onderwijs	2 077 718	137 976	84 416	16 705	8 166	1 725	410	420	243	164	3 279	2 331 222
Middelbaar onderwijs of humaniora	15 698	48 473	134 545	91 085	135 113	38 134	18 124	7 768	1 207	651	2 713	493 511
Secundair technisch of beroepsonderwijs	14 771	48 293	140 627	126 571	160 447	38 481	19 955	13 255	1 679	1 178	2 722	567 979
Normaal kleuteronderwijs	75	73	332	1 287	6 513	5 724	2 231	937	301	492	288	18 253
Lager normaal onderwijs	27	10	26	1 456	9 258	26 852	12 342	5 604	886	1 046	752	58 259
Middelbaar of technisch normaal onderwijs	—	—	—	265	1 247	4 010	13 893	13 371	2 255	956	380	36 377
Secundair kunstonderwijs	76	129	479	498	1 347	687	679	672	180	65	57	4 869
Hoger kunstonderwijs	—	—	—	239	953	804	1 270	2 506	1 749	1 118	152	8 791
Hoger technisch onderwijs (1 <sup>e</sup> en 2 <sup>e</sup> graad)	—	—	—	1 252	6 920	7 116	12 933	30 410	10 499	3 963	662	73 755
Universitair of daarmee gelijkgesteld onderwijs	—	—	—	109	675	1 576	4 499	22 543	29 594	27 708	1 174	87 878
Aard van het gevolgd onderwijs onbekend	10	4 049	7 451	4 268	6 169	1 946	1 446	1 674	779	792	91 191	119 775
<b>Totaal:</b>	<b>2 108 375</b>	<b>239 003</b>	<b>367 876</b>	<b>243 735</b>	<b>336 808</b>	<b>127 055</b>	<b>87 782</b>	<b>99 160</b>	<b>49 372</b>	<b>38 133</b>	<b>103 370</b>	<b>3 800 669</b>

AARD VAN HET GEVOLGD ONDERWIJS	Leeftijd tot waarop een onderwijs met volledig leerplan gevolgd werd											Totaal
	14 jaar en jonger	15 jaar	16 jaar	17 jaar	18 jaar	19 jaar	20 jaar	21-22 jaar	23-24 jaar	25 jaar en ouder	Leeftijd onbekend	
<b>MANNEN</b>												
Lager onderwijs	520 778	29 847	14 612	2 302	1 395	447	102	45	64	43	1 882	571 517
Middelbaar onderwijs of humaniora	9 978	24 182	40 491	22 903	31 124	10 705	5 887	2 134	365	252	2 047	150 068
Secundair technisch of beroeps- onderwijs	11 821	19 381	42 709	33 424	40 080	13 888	8 383	4 739	1 030	630	2 223	178 308
Normaal kleuteronderwijs	—	—	—	—	—	—	—	—	—	—	—	—
Lager normaal onderwijs	148	30	52	513	1 611	5 163	4 401	2 265	253	92	493	15 021
Middelbaar of technisch normaal onderwijs	—	—	—	68	161	456	1 684	3 595	1 294	363	102	7 723
Secundair kunstonderwijs	44	68	191	186	423	260	241	179	65	37	49	1 743
Hoger kunstonderwijs	—	—	—	80	357	296	501	808	704	426	68	3 240
Hoger technisch onderwijs (1 <sup>e</sup> en 2 <sup>e</sup> graad)	—	—	—	1 071	3 415	3 060	4 455	7 315	3 912	1 780	441	25 449
Universitair of daarmee gelijkgesteld onderwijs	—	—	—	112	484	1 124	2 941	10 327	15 990	15 867	893	47 738
Aard van het gevolgd onderwijs on- bekend	5	1 444	2 183	1 152	1 682	603	655	579	444	474	49 620	58 841
<b>Totaal:</b>	<b>542 774</b>	<b>74 952</b>	<b>100 238</b>	<b>61 811</b>	<b>80 732</b>	<b>36 002</b>	<b>29 250</b>	<b>31 986</b>	<b>24 121</b>	<b>19 964</b>	<b>57 818</b>	<b>1 059 648</b>
<b>VROUWEN</b>												
Lager onderwijs	641 176	36 748	21 114	3 812	2 236	561	166	92	55	69	2 547	708 576
Middelbaar onderwijs of humaniora	8 964	25 120	47 189	24 422	29 599	6 183	3 066	1 009	133	88	2 047	147 820
Secundair technisch of beroeps- onderwijs	7 901	17 779	43 156	31 588	38 608	11 278	7 689	4 410	474	380	1 663	164 926
Normaal kleuteronderwijs	149	78	253	788	3 223	2 821	1 867	813	91	103	247	10 433
Lager normaal onderwijs	—	—	—	698	3 625	9 975	5 596	1 927	275	226	691	23 013
Middelbaar of technisch normaal onderwijs	—	—	—	206	736	2 066	5 861	5 323	652	274	264	15 382
Secundair kunstonderwijs	42	64	208	255	608	296	348	221	53	30	38	2 163
Hoger kunstonderwijs	—	—	—	112	417	322	531	663	325	231	77	2 678
Hoger technisch onderwijs (1 <sup>e</sup> en 2 <sup>e</sup> graad)	—	—	—	500	2 175	2 139	3 695	7 100	1 251	667	246	17 773
Universitair of daarmee gelijkgesteld onderwijs	—	—	—	55	272	589	1 346	4 964	3 217	1 681	247	12 371
Aard van het gevolgd onderwijs on- bekend	5	1 680	2 817	1 352	2 054	816	783	690	169	100	62 195	72 661
<b>Totaal:</b>	<b>658 237</b>	<b>81 469</b>	<b>114 737</b>	<b>63 788</b>	<b>83 553</b>	<b>37 046</b>	<b>30 948</b>	<b>27 212</b>	<b>6 695</b>	<b>3 849</b>	<b>70 262</b>	<b>1 177 796</b>
<b>TOTAAL</b>												
Lager onderwijs	1 161 954	66 595	35 726	6 114	3 631	1 008	268	137	119	112	4 429	1 280 093
Middelbaar onderwijs of humaniora	18 942	49 302	87 680	47 325	60 723	16 888	8 953	3 143	498	340	4 094	297 888
Secundair technisch of beroeps- onderwijs	19 722	37 160	85 865	65 012	78 688	25 166	16 072	9 149	1 504	1 010	3 886	343 234
Normaal kleuteronderwijs	149	78	253	788	3 223	2 821	1 867	813	91	103	247	10 433
Lager normaal onderwijs	148	30	52	1 211	5 236	15 138	9 997	4 192	528	318	1 184	38 034
Middelbaar of technisch normaal onderwijs	—	—	—	274	897	2 522	7 545	8 918	1 946	637	366	23 105
Secundair kunstonderwijs	86	132	399	441	1 031	556	589	400	118	67	87	3 906
Hoger kunstonderwijs	—	—	—	192	774	618	1 032	1 471	1 029	657	145	5 918
Hoger technisch onderwijs (1 <sup>e</sup> en 2 <sup>e</sup> graad)	—	—	—	1 571	5 590	5 199	8 150	14 415	5 163	2 447	687	43 222
Universitair of daarmee gelijkgesteld onderwijs	—	—	—	167	756	1 713	4 287	15 291	19 207	17 548	1 140	60 109
Aard van het gevolgd onderwijs on- bekend	10	3 124	5 000	2 504	3 736	1 419	1 438	1 269	613	574	111 815	131 502
<b>Totaal:</b>	<b>1 201 011</b>	<b>156 421</b>	<b>214 975</b>	<b>125 599</b>	<b>164 285</b>	<b>73 048</b>	<b>60 198</b>	<b>59 198</b>	<b>30 816</b>	<b>23 813</b>	<b>128 080</b>	<b>2 237 444</b>

AARD VAN HET GEVOLGD ONDERWIJS	Leeftijd tot waarop een onderwijs met volledig leerplan gevolgd werd											Totaal
	14 jaar en jonger	15 jaar	16 jaar	17 jaar	18 jaar	19 jaar	20 jaar	21-22 jaar	23-24 jaar	25 jaar en ouder	Leeftijd onbekend	
<b>MANNEN</b>												
Lager onderwijs.....	14 703	336	150	37	13	6	—	—	1	—	26	15 272
Middelbaar onderwijs of humaniora.....	291	448	682	297	366	140	60	25	4	4	32	2 349
Secundair technisch of beroepsonderwijs.....	256	245	391	243	234	93	40	31	7	5	27	1 572
Normaal kleuteronderwijs.....	—	—	—	—	—	—	—	—	—	—	—	—
Lager normaal onderwijs.....	—	—	—	6	26	92	82	50	4	3	5	268
Middelbaar of technisch normaal onderwijs.....	—	—	—	—	—	7	16	60	10	12	2	107
Secundair kunstonderwijs.....	2	—	—	7	4	2	—	1	1	—	—	17
Hoger kunstonderwijs.....	—	—	—	—	1	3	—	3	3	3	—	13
Hoger technisch onderwijs (1 <sup>e</sup> en 2 <sup>e</sup> graad).....	—	—	—	3	18	26	31	60	45	16	2	201
Universitair of daarmee gelijkgesteld onderwijs.....	—	—	—	—	3	6	28	88	128	233	25	511
Aard van het gevolgd onderwijs onbekend.....	—	29	21	11	12	7	6	10	5	8	260	369
<b>Totaal:</b>	<b>15 252</b>	<b>1 058</b>	<b>1 244</b>	<b>604</b>	<b>677</b>	<b>382</b>	<b>263</b>	<b>328</b>	<b>208</b>	<b>284</b>	<b>379</b>	<b>20 679</b>
<b>VROUWEN</b>												
Lager onderwijs.....	17 679	421	176	35	10	6	—	1	2	1	44	18 375
Middelbaar onderwijs of humaniora.....	336	571	787	303	263	51	29	18	2	—	31	2 391
Secundair technisch of beroepsonderwijs.....	112	163	273	119	136	46	27	31	2	2	6	917
Normaal kleuteronderwijs.....	1	1	2	7	25	34	26	7	—	1	5	109
Lager normaal onderwijs.....	—	—	—	6	27	139	68	22	5	—	4	271
Middelbaar of technisch normaal onderwijs.....	—	—	—	—	2	13	34	35	3	2	4	93
Secundair kunstonderwijs.....	—	—	—	3	6	3	1	1	2	—	1	17
Hoger kunstonderwijs.....	—	—	—	—	2	2	2	2	2	1	1	12
Hoger technisch onderwijs (1 <sup>e</sup> en 2 <sup>e</sup> graad).....	—	—	—	1	7	12	12	44	7	8	2	93
Universitair of daarmee gelijkgesteld onderwijs.....	—	—	—	1	3	4	7	38	25	26	3	107
Aard van het gevolgd onderwijs onbekend.....	—	20	18	14	18	10	4	7	3	2	258	354
<b>Totaal:</b>	<b>18 128</b>	<b>1 176</b>	<b>1 256</b>	<b>489</b>	<b>499</b>	<b>320</b>	<b>210</b>	<b>206</b>	<b>53</b>	<b>43</b>	<b>359</b>	<b>22 739</b>
<b>TOTAAL</b>												
Lager onderwijs.....	32 382	757	326	72	23	12	—	1	3	1	70	33 647
Middelbaar onderwijs of humaniora.....	627	1 019	1 469	600	629	191	89	43	6	4	63	4 740
Secundair technisch of beroepsonderwijs.....	368	408	664	362	370	139	67	62	9	7	33	2 489
Normaal kleuteronderwijs.....	1	1	2	7	25	34	26	7	—	1	5	109
Lager normaal onderwijs.....	—	—	—	12	53	231	150	72	9	3	9	539
Middelbaar of technisch normaal onderwijs.....	—	—	—	—	2	20	50	95	13	14	6	200
Secundair kunstonderwijs.....	2	—	—	10	10	5	1	2	3	—	1	34
Hoger kunstonderwijs.....	—	—	—	—	3	5	2	5	5	4	1	25
Hoger technisch onderwijs (1 <sup>e</sup> en 2 <sup>e</sup> graad).....	—	—	—	4	25	38	43	104	52	24	4	294
Universitair of daarmee gelijkgesteld onderwijs.....	—	—	—	1	6	10	35	126	153	259	28	618
Aard van het gevolgd onderwijs onbekend.....	—	49	39	25	30	17	10	17	8	10	518	723
<b>Totaal:</b>	<b>33 380</b>	<b>2 234</b>	<b>2 500</b>	<b>1 093</b>	<b>1 176</b>	<b>702</b>	<b>473</b>	<b>534</b>	<b>261</b>	<b>327</b>	<b>738</b>	<b>43 418</b>



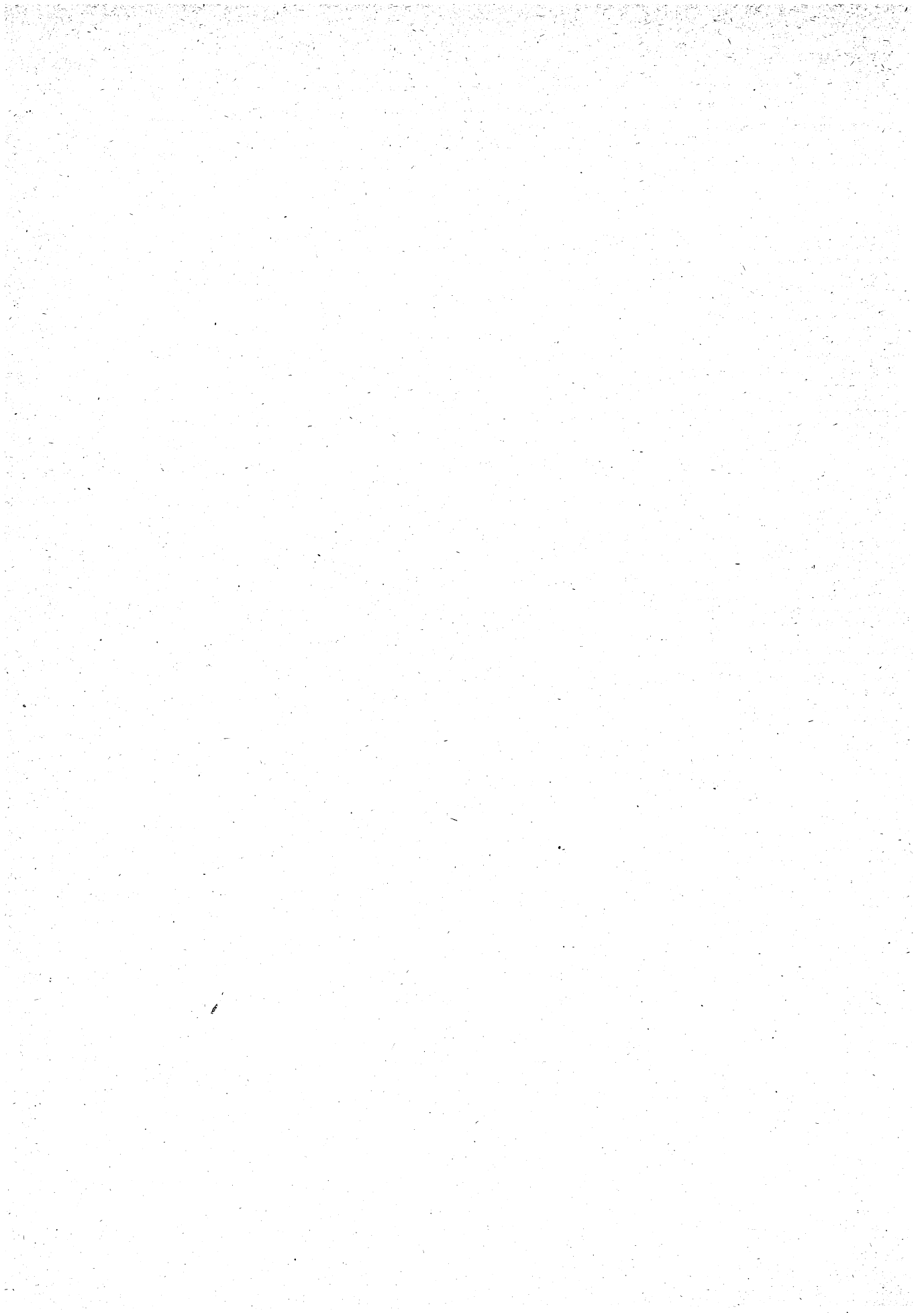

Tabel III

BEVOLKING VAN 14 JAAR EN OUDER, DIE GEEN ONDERWIJS  
MET VOLLEDIG LEERPLAN MEER VOLGT, NAAR LEEFTIJDGROEPEN,  
GESLACHT, LEEFTIJD TOT WAAROP EEN ONDERWIJS MET VOLLEDIG LEERPLAN  
GEVOLG WERD EN AARD VAN HET GEVOLGD ONDERWIJS

— Het Rijk

AARD VAN HET GEVOLGD ONDERWIJS	Leeftijd tot waarop een onderwijs met volledig leerplan gevolgd werd											Totaal
	14 jaar en jonger	15 jaar	16 jaar	17 jaar	18 jaar	19 jaar	20 jaar	21-22 jaar	23-24 jaar	25 jaar en ouder	Leeftijd onbekend	
<b>MANNEN</b>												
Lager onderwijs .....	138 402	17 848	10 666	2 014	1 105	224	65	42	13	—	407	170 786
Middelbaar onderwijs of humaniora .....	3 226	7 878	17 032	11 327	15 530	7 042	3 745	1 577	132	—	699	68 188
Secundair technisch of beroepsonderwijs .....	7 395	16 313	45 132	40 480	41 056	14 357	7 210	3 428	218	—	1 485	177 074
Normaal kleuteronderwijs .....	—	—	—	—	—	—	—	—	—	—	—	—
Lager normaal onderwijs .....	35	16	33	248	841	2 262	1 895	1 139	52	—	130	6 651
Middelbaar of technisch normaal onderwijs .....	—	—	—	29	77	221	756	1 394	194	—	32	2 703
Secundair kunstonderwijs .....	12	35	99	157	300	235	192	179	22	—	15	1 246
Hoger kunstonderwijs .....	—	—	—	50	137	154	294	509	209	—	23	1 376
Hoger technisch onderwijs (1 <sup>e</sup> en 2 <sup>e</sup> graad) .....	—	—	—	582	2 589	3 164	4 133	7 805	1 921	—	220	20 414
Universitair of daarmee gelijkgesteld onderwijs .....	—	—	—	17	130	617	1 441	5 171	3 667	—	182	11 225
Aard van het gevolgd onderwijs onbekend .....	14	980	1 773	1 141	1 302	496	389	334	101	—	13 807	20 337
<b>Totaal:</b>	<b>149 084</b>	<b>43 070</b>	<b>74 735</b>	<b>56 045</b>	<b>63 067</b>	<b>28 772</b>	<b>20 120</b>	<b>21 578</b>	<b>6 529</b>	<b>—</b>	<b>17 000</b>	<b>480 000</b>
<b>VROUWEN</b>												
Lager onderwijs .....	135 657	20 292	12 799	2 628	1 217	184	81	57	3	—	383	173 301
Middelbaar onderwijs of humaniora .....	3 504	10 823	25 884	15 594	22 717	6 118	2 192	744	28	—	747	88 351
Secundair technisch of beroepsonderwijs .....	5 907	17 473	43 198	28 478	38 229	11 135	5 364	2 886	100	—	1 057	153 827
Normaal kleuteronderwijs .....	37	38	153	220	1 550	3 318	1 740	513	18	—	109	7 696
Lager normaal onderwijs .....	—	—	1	248	1 818	5 737	2 586	863	30	—	164	11 447
Middelbaar of technisch normaal onderwijs .....	—	—	—	82	224	1 050	4 171	2 569	127	—	89	8 312
Secundair kunstonderwijs .....	6	33	109	159	452	256	212	115	10	—	10	1 362
Hoger kunstonderwijs .....	—	—	—	59	199	236	331	497	76	—	20	1 418
Hoger technisch onderwijs (1 <sup>e</sup> en 2 <sup>e</sup> graad) .....	—	—	—	463	2 415	2 331	4 201	7 404	515	—	153	17 482
Universitair of daarmee gelijkgesteld onderwijs .....	—	—	—	22	151	522	1 210	4 536	1 421	—	94	7 956
Aard van het gevolgd onderwijs onbekend .....	8	914	1 863	1 012	1 379	557	436	408	50	—	14 304	20 931
<b>Totaal:</b>	<b>145 119</b>	<b>49 573</b>	<b>84 007</b>	<b>48 965</b>	<b>70 351</b>	<b>31 444</b>	<b>22 524</b>	<b>20 592</b>	<b>2 378</b>	<b>—</b>	<b>17 130</b>	<b>492 083</b>
<b>TOTAAL</b>												
Lager onderwijs .....	274 059	38 140	23 465	4 642	2 322	408	146	99	16	—	790	344 087
Middelbaar onderwijs of humaniora .....	6 730	18 701	42 916	26 921	38 247	13 160	5 937	2 321	160	—	1 446	156 539
Secundair technisch of beroepsonderwijs .....	13 302	33 786	88 330	68 958	79 285	25 492	12 574	6 314	318	—	2 542	330 901
Normaal kleuteronderwijs .....	37	38	153	220	1 550	3 318	1 740	513	18	—	109	7 696
Lager normaal onderwijs .....	35	16	34	496	2 659	7 999	4 481	2 002	82	—	294	18 098
Middelbaar of technisch normaal onderwijs .....	—	—	—	111	301	1 271	4 927	3 963	321	—	121	11 015
Secundair kunstonderwijs .....	18	68	208	316	752	491	404	294	32	—	25	2 608
Hoger kunstonderwijs .....	—	—	—	109	336	390	625	1 006	285	—	43	2 794
Hoger technisch onderwijs (1 <sup>e</sup> en 2 <sup>e</sup> graad) .....	—	—	—	1 045	5 004	5 495	8 334	15 209	2 436	—	373	37 896
Universitair of daarmee gelijkgesteld onderwijs .....	—	—	—	39	281	1 139	2 651	9 707	5 088	—	276	19 181
Aard van het gevolgd onderwijs onbekend .....	22	1 894	3 636	2 153	2 681	1 053	825	742	151	—	28 111	41 268
<b>Totaal:</b>	<b>294 203</b>	<b>92 643</b>	<b>158 742</b>	<b>105 010</b>	<b>133 418</b>	<b>60 216</b>	<b>42 644</b>	<b>42 170</b>	<b>8 907</b>	<b>—</b>	<b>34 130</b>	<b>972 083</b>

AARD VAN HET GEVOLGD ONDERWIJS	Leeftijd tot waarop een onderwijs met volledig leerplan gevolgd werd											Totaal
	14 jaar en jonger	15 jaar	16 jaar	17 jaar	18 jaar	19 jaar	20 jaar	21-22 jaar	23-24 jaar	25 jaar en ouder	Leeftijd onbekend	
<b>MANNEN</b>												
Lager onderwijs .....	492 696	40 888	23 631	4 638	2 337	499	149	127	75	51	1 252	566 343
Middelbaar onderwijs of humaniora .....	8 066	21 300	47 475	31 885	49 340	19 079	10 245	4 686	821	346	1 584	194 827
Secundair technisch of beroepsonderwijs .....	8 731	18 109	48 264	51 206	64 282	19 603	11 178	7 649	1 636	832	1 888	233 378
Normaal kleuteronderwijs .....	—	—	—	—	—	—	—	—	—	—	—	—
Lager normaal onderwijs .....	94	30	47	635	2 223	6 272	4 855	2 951	340	105	355	17 907
Middelbaar of technisch normaal onderwijs .....	—	—	—	93	282	718	2 987	7 455	2 525	664	139	14 863
Secundair kunstonderwijs .....	52	62	219	228	584	323	347	372	127	41	44	2 399
Hoger kunstonderwijs .....	—	—	—	151	487	427	685	1 537	1 483	835	95	5 700
Hoger technisch onderwijs (1 <sup>e</sup> en 2 <sup>e</sup> graad) .....	—	—	—	1 057	4 146	3 860	6 183	15 697	10 374	4 008	540	45 865
Universitair of daarmee gelijkgesteld onderwijs .....	—	—	—	117	538	985	3 124	16 578	30 080	29 453	1 293	82 168
Aard van het gevolgd onderwijs onbekend .....	—	1 527	2 645	1 538	2 409	824	689	937	647	625	48 372	60 213
<b>Totaal:</b>	<b>509 639</b>	<b>81 916</b>	<b>122 281</b>	<b>91 548</b>	<b>126 628</b>	<b>52 590</b>	<b>40 442</b>	<b>57 989</b>	<b>48 108</b>	<b>36 960</b>	<b>55 562</b>	<b>1 223 663</b>
<b>VROUWEN</b>												
Lager onderwijs .....	520 764	46 060	31 451	6 175	3 236	512	171	155	80	29	1 558	610 191
Middelbaar onderwijs of humaniora .....	7 534	23 112	58 999	37 853	50 421	9 647	4 169	1 783	183	96	1 835	195 632
Secundair technisch of beroepsonderwijs .....	6 291	20 285	56 456	45 316	64 848	13 363	9 051	6 904	703	503	1 502	225 222
Normaal kleuteronderwijs .....	111	89	328	1 243	6 077	4 001	2 053	931	139	164	253	15 389
Lager normaal onderwijs .....	—	—	1	694	4 997	10 910	4 587	1 721	229	247	467	23 853
Middelbaar of technisch normaal onderwijs .....	—	—	—	298	1 045	3 307	11 381	9 141	900	424	391	26 887
Secundair kunstonderwijs .....	29	58	208	238	708	358	380	317	75	34	33	2 438
Hoger kunstonderwijs .....	—	—	—	126	490	358	648	1 085	599	353	85	3 744
Hoger technisch onderwijs (1 <sup>e</sup> en 2 <sup>e</sup> graad) .....	—	—	—	473	2 394	2 264	5 159	12 928	2 210	1 020	308	26 756
Universitair of daarmee gelijkgesteld onderwijs .....	—	—	—	60	314	761	2 007	9 496	7 220	3 526	437	23 821
Aard van het gevolgd onderwijs onbekend .....	—	1 793	3 420	1 801	2 913	865	880	1 035	251	154	44 944	58 056
<b>Totaal:</b>	<b>534 729</b>	<b>91 397</b>	<b>150 863</b>	<b>94 277</b>	<b>137 443</b>	<b>46 346</b>	<b>40 486</b>	<b>45 496</b>	<b>12 589</b>	<b>6 550</b>	<b>51 813</b>	<b>1 211 989</b>
<b>TOTAAL</b>												
Lager onderwijs .....	1 013 460	86 948	55 082	10 813	5 573	1 011	320	282	155	80	2 810	1 176 534
Middelbaar onderwijs of humaniora .....	15 600	44 412	106 474	69 738	99 761	28 726	14 414	6 469	1 004	442	3 419	390 459
Secundair technisch of beroepsonderwijs .....	15 022	38 394	104 720	96 522	129 130	32 966	20 229	14 553	2 339	1 335	3 390	458 600
Normaal kleuteronderwijs .....	111	89	328	1 243	6 077	4 001	2 053	931	139	164	253	15 389
Lager normaal onderwijs .....	94	30	48	1 329	7 220	17 182	9 442	4 672	569	352	822	41 760
Middelbaar of technisch normaal onderwijs .....	—	—	—	391	1 327	4 025	14 368	16 596	3 425	1 088	530	41 750
Secundair kunstonderwijs .....	81	120	427	466	1 292	681	727	689	202	75	77	4 837
Hoger kunstonderwijs .....	—	—	—	277	977	785	1 333	2 622	2 082	1 188	180	9 444
Hoger technisch onderwijs (1 <sup>e</sup> en 2 <sup>e</sup> graad) .....	—	—	—	1 530	6 540	6 124	11 342	28 625	12 584	5 028	848	72 621
Universitair of daarmee gelijkgesteld onderwijs .....	—	—	—	177	852	1 746	5 131	26 074	37 300	32 979	1 730	105 989
Aard van het gevolgd onderwijs onbekend .....	—	3 320	6 065	3 339	5 322	1 689	1 569	1 972	898	779	93 316	118 269
<b>Totaal:</b>	<b>1 044 368</b>	<b>173 313</b>	<b>273 144</b>	<b>185 825</b>	<b>264 071</b>	<b>98 936</b>	<b>80 928</b>	<b>103 485</b>	<b>60 697</b>	<b>43 510</b>	<b>107 375</b>	<b>2 435 652</b>

AARD VAN HET GEVOLGD ONDERWIJS	Leeftijd tot waarop een onderwijs met volledig leerplan gevolgd werd											Totaal
	14 jaar en jonger	15 jaar	16 jaar	17 jaar	18 jaar	19 jaar	20 jaar	21-22 jaar	23-24 jaar	25 jaar en ouder	Leeftijd onbekend	
<b>MANNEN</b>												
Lager onderwijs.....	616 568	34 135	18 539	3 009	1 520	419	95	60	97	70	1 562	676 074
Middelbaar onderwijs of humaniora.....	7 614	19 415	39 854	24 496	39 641	13 147	6 615	2 124	455	420	1 569	155 350
Secundair technisch of beroepsonderwijs.....	5 114	8 584	21 840	19 208	23 492	6 168	3 599	1 826	518	460	904	91 713
Normaal kleuteronderwijs.....	—	—	—	—	—	—	—	—	—	—	—	—
Lager normaal onderwijs.....	70	12	23	422	1 698	6 217	3 724	1 363	117	78	293	14 017
Middelbaar of technisch normaal onderwijs.....	—	—	—	50	120	224	660	1 237	384	191	58	2 924
Secundair kunstonderwijs.....	55	61	183	167	393	184	161	117	48	36	32	1 437
Hoger kunstonderwijs.....	—	—	—	83	412	332	480	715	708	589	93	3 412
Hoger technisch onderwijs (1 <sup>e</sup> en 2 <sup>e</sup> graad).....	—	—	—	525	1 805	1 402	2 348	3 589	2 059	1 219	255	13 202
Universitair of daarmee gelijkgesteld onderwijs.....	—	—	—	103	522	938	2 605	9 447	15 289	17 656	876	47 436
Aard van het gevolgd onderwijs onbekend.....	—	1 118	1 769	813	1 370	434	422	397	426	511	42 951	50 211
<b>Totaal:</b>	<b>629 421</b>	<b>63 325</b>	<b>82 208</b>	<b>48 876</b>	<b>70 973</b>	<b>29 465</b>	<b>20 709</b>	<b>20 875</b>	<b>20 101</b>	<b>21 230</b>	<b>48 593</b>	<b>1 055 776</b>
<b>VROUWEN</b>												
Lager onderwijs.....	723 368	43 244	24 652	3 867	2 180	509	94	96	91	110	2 061	800 272
Middelbaar onderwijs of humaniora.....	6 778	18 341	42 063	22 877	32 220	4 752	2 370	811	125	143	1 522	132 002
Secundair technisch of beroepsonderwijs.....	3 387	8 220	22 424	16 143	22 806	4 814	3 451	2 267	377	498	670	85 057
Normaal kleuteronderwijs.....	92	33	158	622	2 315	1 390	629	410	182	295	192	6 318
Lager normaal onderwijs.....	—	—	—	588	3 111	9 127	3 564	1 265	340	565	468	19 028
Middelbaar of technisch normaal onderwijs.....	—	—	—	128	653	1 528	2 845	2 467	365	371	153	8 510
Secundair kunstonderwijs.....	29	51	156	174	444	169	199	144	48	30	42	1 486
Hoger kunstonderwijs.....	—	—	—	84	399	235	377	551	290	278	76	2 290
Hoger technisch onderwijs (1 <sup>e</sup> en 2 <sup>e</sup> graad).....	—	—	—	201	939	994	1 943	3 211	884	982	191	9 345
Universitair of daarmee gelijkgesteld onderwijs.....	—	—	—	33	220	364	934	2 442	2 064	1 590	190	7 837
Aard van het gevolgd onderwijs onbekend.....	—	1 516	2 378	980	1 623	558	400	381	130	140	48 628	56 734
<b>Totaal:</b>	<b>733 654</b>	<b>71 405</b>	<b>91 831</b>	<b>45 697</b>	<b>66 910</b>	<b>24 440</b>	<b>16 806</b>	<b>14 045</b>	<b>4 896</b>	<b>5 002</b>	<b>54 193</b>	<b>1 128 879</b>
<b>TOTAAL</b>												
Lager onderwijs.....	1 339 936	77 379	43 191	6 876	3 700	928	189	156	188	180	3 623	1 476 346
Middelbaar onderwijs of humaniora.....	14 392	37 756	81 917	47 373	71 861	17 899	8 985	2 935	580	563	3 091	287 352
Secundair technisch of beroepsonderwijs.....	8 501	16 804	44 264	35 351	46 298	10 982	7 050	4 093	895	958	1 574	176 770
Normaal kleuteronderwijs.....	92	33	158	622	2 315	1 390	629	410	182	295	192	6 318
Lager normaal onderwijs.....	70	12	23	1 010	4 809	15 344	7 288	2 628	457	643	761	33 045
Middelbaar of technisch normaal onderwijs.....	—	—	—	178	773	1 752	3 505	3 704	749	562	211	11 434
Secundair kunstonderwijs.....	84	112	339	341	837	353	360	261	96	66	74	2 923
Hoger kunstonderwijs.....	—	—	—	167	811	567	857	1 266	998	867	169	5 702
Hoger technisch onderwijs (1 <sup>e</sup> en 2 <sup>e</sup> graad).....	—	—	—	726	2 744	2 396	4 291	6 800	2 943	2 201	446	22 547
Universitair of daarmee gelijkgesteld onderwijs.....	—	—	—	136	742	1 302	3 539	11 889	17 353	19 246	1 066	55 273
Aard van het gevolgd onderwijs onbekend.....	—	2 634	4 147	1 793	2 993	992	822	778	556	651	91 579	106 945
<b>Totaal:</b>	<b>1 363 075</b>	<b>134 730</b>	<b>174 039</b>	<b>94 573</b>	<b>137 883</b>	<b>53 905</b>	<b>37 515</b>	<b>34 920</b>	<b>24 997</b>	<b>26 232</b>	<b>102 786</b>	<b>2 184 655</b>

AARD VAN HET GEVOLGD ONDERWIJS	Leeftijd tot waarop een onderwijs met volledig leerplan gevolgd werd											Totaal
	14 jaar en jonger	15 jaar	16 jaar	17 jaar	18 jaar	19 jaar	20 jaar	21-22 jaar	23-24 jaar	25 jaar en ouder	Leeftijd onbekend	
<b>MANNEN</b>												
Lager onderwijs.....	378 374	11 175	7 133	1 510	878	344	60	30	32	28	828	400 392
Middelbaar onderwijs of humaniora ..	2 469	5 504	12 595	8 956	13 633	3 505	1 958	671	167	155	762	50 375
Secundair technisch of beroepsonder- wijs .....	961	1 248	2 929	2 091	3 241	926	807	452	165	161	174	13 155
Normaal kleuteronderwijs .....	—	—	—	—	—	—	—	—	—	—	—	—
Lager normaal onderwijs .....	17	4	3	134	510	2 178	1 574	683	117	44	159	5 423
Middelbaar of technisch normaal on- derwijs .....	—	—	—	10	45	66	161	229	77	44	14	646
Secundair kunstonderwijs .....	16	29	86	49	120	53	58	38	22	19	10	500
Hoger kunstonderwijs .....	—	—	—	31	124	113	164	229	172	167	43	1 043
Hoger technisch onderwijs (1 <sup>e</sup> en 2 <sup>e</sup> graad).....	—	—	—	80	372	261	558	743	421	331	77	2 843
Universitair of daarmee gelijkgesteld onderwijs .....	—	—	—	40	245	316	871	2 690	4 405	6 038	476	15 081
Aard van het gevolgd onderwijs on- bekend .....	—	409	622	288	483	167	190	150	182	259	39 347	42 097
<b>Totaal:</b>	<b>381 837</b>	<b>18 369</b>	<b>23 368</b>	<b>13 189</b>	<b>19 651</b>	<b>7 929</b>	<b>6 401</b>	<b>5 915</b>	<b>5 760</b>	<b>7 246</b>	<b>41 890</b>	<b>531 555</b>
<b>VROUWEN</b>												
Lager onderwijs.....	555 443	20 827	13 230	2 750	1 669	476	95	76	29	42	1 627	596 264
Middelbaar onderwijs of humaniora ..	2 985	6 774	17 600	10 623	15 900	2 151	1 092	314	48	33	751	58 271
Secundair technisch of beroepsonder- wijs .....	988	1 819	4 582	3 158	4 639	986	790	459	101	144	223	17 889
Normaal kleuteronderwijs .....	38	21	70	263	868	638	302	180	93	162	85	2 720
Lager normaal onderwijs .....	—	—	—	292	1 326	4 019	2 528	1 072	324	431	361	10 353
Middelbaar of technisch normaal on- derwijs .....	—	—	—	42	243	327	680	798	170	124	60	2 444
Secundair kunstonderwijs .....	13	23	64	71	148	58	74	43	21	9	11	535
Hoger kunstonderwijs .....	—	—	—	40	169	93	157	121	77	71	28	756
Hoger technisch onderwijs (1 <sup>e</sup> en 2 <sup>e</sup> graad).....	—	—	—	34	182	150	263	329	104	213	34	1 309
Universitair of daarmee gelijkgesteld onderwijs .....	—	—	—	10	58	73	141	272	327	396	47	1 324
Aard van het gevolgd onderwijs on- bekend .....	—	812	1 144	559	894	275	217	118	42	44	68 125	72 230
<b>Totaal:</b>	<b>559 467</b>	<b>30 276</b>	<b>36 690</b>	<b>17 842</b>	<b>26 096</b>	<b>9 246</b>	<b>6 339</b>	<b>3 782</b>	<b>1 336</b>	<b>1 669</b>	<b>71 352</b>	<b>764 095</b>
<b>TOTAAL</b>												
Lager onderwijs.....	933 817	32 002	20 363	4 260	2 547	820	155	106	61	70	2 455	996 656
Middelbaar onderwijs of humaniora ..	5 454	12 278	30 195	19 579	29 533	5 656	3 050	985	215	188	1 513	108 646
Secundair technisch of beroepsonder- wijs .....	1 949	3 067	7 511	5 249	7 880	1 912	1 597	911	266	305	397	31 044
Normaal kleuteronderwijs .....	38	21	70	263	868	638	302	180	93	162	85	2 720
Lager normaal onderwijs .....	17	4	3	426	1 836	6 197	4 102	1 755	441	475	520	15 776
Middelbaar of technisch normaal on- derwijs .....	—	—	—	52	288	393	841	1 027	247	168	74	3 090
Secundair kunstonderwijs .....	29	52	150	120	268	111	132	81	43	28	21	1 035
Hoger kunstonderwijs .....	—	—	—	71	293	206	321	350	249	238	71	1 799
Hoger technisch onderwijs (1 <sup>e</sup> en 2 <sup>e</sup> graad).....	—	—	—	114	554	411	821	1 072	525	544	111	4 152
Universitair of daarmee gelijkgesteld onderwijs .....	—	—	—	50	303	389	1 012	2 962	4 732	6 434	523	16 405
Aard van het gevolgd onderwijs on- bekend .....	—	1 221	1 766	847	1 377	442	407	268	224	303	107 472	114 327
<b>Totaal:</b>	<b>941 304</b>	<b>48 645</b>	<b>60 058</b>	<b>31 031</b>	<b>45 747</b>	<b>17 175</b>	<b>12 740</b>	<b>9 697</b>	<b>7 096</b>	<b>8 915</b>	<b>113 242</b>	<b>1 295 650</b>



Tabel IV

BEVOLKING VAN 14 JAAR EN OUDER, DIE GEEN ONDERWIJS MET VOLLEDIG  
LEERPLAN MEER VOLGT NAAR LEEFTIJD, STAAT VAN WERKZAAMHEID,  
ONDERWIJSNIVEAU EN GESLACHT

— Het Rijk



HET RIJK

TABEL IV (mannen)

STAAT VAN WERKZAAMHEID EN ONDERWIJSNIVEAU	Leeftijd											Totaal
	< 20 jaar	20-24 jaar	25-29 jaar	30-34 jaar	35-39 jaar	40-44 jaar	45-49 jaar	50-54 jaar	55-59 jaar	60-64 jaar	65 jaar en ouder	
<b>Beroepsbevolking.</b>												
Lager niveau .....	67 742	90 709	92 877	120 616	146 561	160 548	161 256	113 628	139 991	105 632	16 027	1 215 587
Onvoltooid lager secundair niveau ...	31 524	40 030	30 604	29 311	30 358	30 348	28 797	18 027	16 618	13 087	4 427	273 131
Lager secundair onderwijs .....	44 025	85 063	58 936	52 034	50 667	44 461	39 776	24 500	20 304	13 123	2 652	435 541
Hoger secundair onderwijs .....	9 000	52 154	41 234	34 657	32 599	31 771	31 515	16 872	14 277	8 967	3 343	276 389
Lager normaal onderwijs (+ froebel)	419	5 825	6 271	4 834	3 272	2 983	4 429	3 564	1 963	1 270	430	35 260
Hoger niet universitair niveau (inclusief middelbaar normaal onderwijs) ...	379	14 875	21 029	16 552	11 483	8 270	6 710	3 701	3 510	2 323	926	89 758
Universitair of gelijkgesteld niveau ...	77	6 153	17 556	17 662	16 078	14 753	13 862	8 914	8 817	6 300	4 915	115 087
Kunstonderwijs .....	149	1 625	2 168	1 744	1 509	1 477	1 426	886	1 045	737	390	13 156
Geen onderwijs of onderwijsniveau onbekend .....	4 789	9 676	10 837	13 185	13 154	12 357	11 420	7 464	8 440	7 377	3 056	101 755
<i>Totaal :</i>	<b>158 104</b>	<b>306 110</b>	<b>281 512</b>	<b>290 595</b>	<b>305 681</b>	<b>306 968</b>	<b>299 191</b>	<b>197 556</b>	<b>214 965</b>	<b>158 816</b>	<b>36 166</b>	<b>2 555 664</b>
<b>Bevolking zonder beroep. —</b>												
Lager niveau .....	3 573	2 845	2 505	3 785	6 621	12 174	19 034	17 872	35 307	68 850	381 931	554 497
Onvoltooid lager secundair niveau ...	1 421	840	480	569	639	1 018	1 523	1 468	2 561	5 442	27 087	43 048
Lager secundair niveau .....	1 103	885	361	389	486	674	1 025	1 092	2 124	4 273	16 922	29 334
Hoger secundair niveau .....	247	905	321	244	276	416	600	706	1 443	2 418	13 887	21 463
Lager normaal onderwijs (+ froebel)	19	40	33	23	27	38	71	161	505	1 711	5 000	7 628
Hoger niet universitair niveau (inclusief middelbaar normaal onderwijs) ...	7	182	94	48	53	74	78	104	261	589	2 725	4 215
Universitair of gelijkgesteld niveau ...	3	261	310	213	207	244	328	371	741	1 196	8 073	11 947
Kunstonderwijs .....	9	70	28	19	24	21	47	37	64	149	938	1 406
Geen onderwijs of onderwijsniveau onbekend .....	1 585	1 791	1 421	1 412	1 678	1 982	2 395	2 063	3 067	5 572	38 826	61 792
<i>Totaal :</i>	<b>7 967</b>	<b>7 819</b>	<b>5 553</b>	<b>6 702</b>	<b>10 011</b>	<b>16 641</b>	<b>25 101</b>	<b>23 874</b>	<b>46 073</b>	<b>90 200</b>	<b>495 389</b>	<b>735 330</b>
<b>Totale bevolking.</b>												
Lager niveau .....	71 315	93 554	95 382	124 401	153 182	172 722	180 290	131 500	175 298	174 482	397 958	1 770 084
Onvoltooid lager secundair niveau ...	32 945	40 870	31 084	29 880	30 997	31 366	30 320	19 495	19 179	18 529	31 514	316 179
Lager secundair niveau .....	45 128	85 948	59 297	52 423	51 153	45 135	40 801	25 592	22 428	17 396	19 574	464 875
Hoger secundair niveau .....	9 247	53 059	41 555	34 901	32 875	32 187	32 115	17 578	15 720	11 385	17 230	297 852
Lager normaal onderwijs (+ froebel)	438	5 865	6 304	4 857	3 299	3 021	4 500	3 725	2 468	2 981	5 430	42 888
Hoger niet universitair niveau (inclusief middelbaar normaal onderwijs) ...	386	15 057	21 123	16 600	11 536	8 344	6 788	3 805	3 771	2 912	3 651	93 973
Universitair of gelijkgesteld niveau ...	80	6 414	17 866	17 875	16 285	14 997	14 190	9 285	9 558	7 496	12 988	127 034
Kunstonderwijs .....	158	1 695	2 196	1 763	1 533	1 498	1 473	923	1 109	886	1 328	14 562
Geen onderwijs of onderwijsniveau onbekend .....	6 374	11 467	12 258	14 597	14 832	14 339	13 815	9 527	11 507	12 949	41 882	163 547
<i>Totaal :</i>	<b>166 071</b>	<b>313 929</b>	<b>287 065</b>	<b>297 297</b>	<b>315 692</b>	<b>323 609</b>	<b>324 292</b>	<b>221 430</b>	<b>261 038</b>	<b>249 016</b>	<b>531 555</b>	<b>3 290 994</b>

STAAT VAN WERKZAAMHEID EN ONDERWIJSNIVEAU	Leeftijd										Totaal	
	< 20 jaar	20-24 jaar	25-29 jaar	30-34 jaar	35-39 jaar	40-44 jaar	45-49 jaar	50-54 jaar	55-59 jaar	60-64 jaar		65 jaar en ouder
<b>Beroepsbevolking.</b>												
Lager niveau .....	49 577	51 558	40 333	42 852	50 378	55 055	54 653	36 829	34 570	12 158	10 167	438 130
Onvoltooid lager secundair niveau...	25 118	26 953	15 768	12 616	12 401	11 939	9 975	5 463	4 962	2 235	2 034	129 464
Lager secundair onderwijs .....	33 650	50 021	27 433	19 646	17 725	15 954	12 499	6 265	5 029	1 894	1 162	191 278
Hoger secundair onderwijs .....	13 188	40 507	19 328	12 486	10 189	8 885	7 556	3 699	3 128	1 189	795	120 950
Lager normaal onderwijs (+ froebel)	1 569	15 466	11 486	9 339	4 992	4 317	5 749	4 155	2 437	1 424	621	61 555
Hoger niet universitair niveau (inclusief middelbaar normaal onderwijs)...	511	19 161	14 843	9 687	6 986	5 046	4 751	2 774	2 031	806	324	66 920
Universitair of gelijkgesteld niveau...	71	4 203	5 002	3 424	2 592	2 048	1 579	956	793	374	217	21 259
Kunstonderwijs .....	158	1 134	849	506	497	446	395	240	319	161	85	4 790
Geen onderwijs of onderwijsniveau onbekend .....	3 061	6 183	5 128	4 648	4 812	4 789	4 604	3 178	3 171	1 603	1 589	42 766
<i>Totaal :</i>	<b>126 903</b>	<b>215 186</b>	<b>140 170</b>	<b>115 204</b>	<b>110 572</b>	<b>108 479</b>	<b>101 761</b>	<b>63 559</b>	<b>56 440</b>	<b>21 844</b>	<b>16 994</b>	<b>1 077 112</b>
<b>Bevolking zonder beroep.</b>												
Lager niveau .....	19 135	49 059	66 639	92 798	115 391	136 529	154 197	120 366	173 761	206 398	584 073	1 718 346
Onvoltooid lager secundair niveau...	8 425	21 443	22 887	26 538	28 308	27 555	24 768	15 528	17 586	19 460	46 473	258 971
Lager secundair niveau .....	6 444	20 908	24 217	27 843	29 452	25 656	22 730	13 176	12 964	11 632	19 387	214 409
Hoger secundair niveau .....	1 464	9 841	12 124	13 009	13 018	11 892	10 969	5 881	6 079	5 594	10 225	100 096
Lager normaal onderwijs (+ froebel)	79	1 069	1 869	2 427	1 753	1 478	2 342	1 977	2 187	4 440	11 846	31 467
Hoger niet universitair niveau (inclusief middelbaar normaal onderwijs)...	56	1 933	3 663	4 113	3 927	2 725	2 775	1 606	1 551	1 630	3 190	27 169
Universitair of gelijkgesteld niveau...	19	651	1 400	1 473	1 266	982	752	464	516	486	935	8 944
Kunstonderwijs .....	49	471	562	535	528	497	512	343	479	520	878	5 374
Geen onderwijs of onderwijsniveau onbekend .....	2 786	6 162	7 319	8 605	9 196	9 390	9 659	7 371	10 199	14 377	70 094	155 158
<i>Totaal :</i>	<b>38 457</b>	<b>111 537</b>	<b>140 680</b>	<b>177 341</b>	<b>202 839</b>	<b>216 704</b>	<b>228 704</b>	<b>166 712</b>	<b>225 322</b>	<b>264 537</b>	<b>747 101</b>	<b>2 519 934</b>
<b>Totale bevolking.</b>												
Lager niveau .....	68 712	100 617	106 972	135 650	165 769	191 584	208 850	157 195	208 331	218 556	594 240	2 156 476
Onvoltooid lager secundair niveau...	33 543	48 396	38 655	39 154	40 709	39 494	34 743	20 991	22 548	21 695	48 507	388 435
Lager secundair niveau .....	40 094	70 929	51 650	47 489	47 177	41 610	35 229	19 441	17 993	13 526	20 549	405 687
Hoger secundair niveau .....	14 652	50 348	31 452	25 495	23 207	20 777	18 525	9 580	9 207	6 783	11 020	221 046
Lager normaal onderwijs (+ froebel)	1 648	16 535	13 355	11 766	6 745	5 795	8 091	6 132	4 624	5 864	12 467	93 022
Hoger niet universitair niveau (inclusief middelbaar normaal onderwijs)...	567	21 094	18 506	13 800	10 913	7 771	7 526	4 380	3 582	2 436	3 514	94 089
Universitair of gelijkgesteld niveau...	90	4 854	6 402	4 897	3 858	3 030	2 331	1 420	1 309	860	1 152	30 203
Kunstonderwijs .....	207	1 605	1 411	1 041	1 025	943	907	583	798	681	963	10 164
Geen onderwijs of onderwijsniveau onbekend .....	5 847	12 345	12 447	13 253	14 008	14 179	14 263	10 549	13 370	15 980	71 683	197 924
<i>Totaal :</i>	<b>165 360</b>	<b>326 723</b>	<b>280 850</b>	<b>292 545</b>	<b>313 411</b>	<b>325 183</b>	<b>330 465</b>	<b>230 271</b>	<b>281 762</b>	<b>286 381</b>	<b>764 095</b>	<b>3 597 046</b>

STAAT VAN WERKZAAMHEID EN ONDERWIJSNIVEAU	Leeftijd										Totaal	
	< 20 jaar	20-24 jaar	25-29 jaar	30-34 jaar	35-39 jaar	40-44 jaar	45-49 jaar	50-54 jaar	55-59 jaar	60-64 jaar		65 jaar en ouder
<b>Beroepsbevolking.</b>												
Lager niveau .....	117 319	142 267	133 210	163 468	196 939	215 603	215 909	150 457	174 561	117 790	26 194	1 653 717
Onvoltooid lager secundair niveau ...	56 642	66 983	46 372	41 927	42 759	42 287	38 772	23 490	21 580	15 322	6 461	402 595
Lager secundair onderwijs .....	77 675	135 084	86 369	71 680	68 392	60 415	52 275	30 765	25 333	15 017	3 814	626 819
Hoger secundair onderwijs .....	22 188	92 661	60 562	47 143	42 788	40 656	39 071	20 571	17 405	10 156	4 138	397 339
Lager normaal onderwijs (+ froebel)	1 988	21 291	17 757	14 173	8 264	7 300	10 178	7 719	4 400	2 694	1 051	96 815
Hoger niet universitair niveau (inclusief middelbaar normaal onderwijs) ...	890	34 036	35 872	26 239	18 469	13 316	11 461	6 475	5 541	3 129	1 250	156 678
Universitair of gelijkgesteld niveau ...	148	10 356	22 558	21 086	18 670	16 801	15 441	9 870	9 610	6 674	5 132	136 346
Kunstonderwijs .....	307	2 759	3 017	2 250	2 006	1 923	1 821	1 126	1 364	898	475	17 946
Geen onderwijs of onderwijsniveau onbekend .....	7 850	15 859	15 965	17 833	17 966	17 146	16 024	10 642	11 611	8 980	4 645	144 521
<i>Totaal:</i>	<b>285 007</b>	<b>521 296</b>	<b>421 682</b>	<b>405 799</b>	<b>416 253</b>	<b>415 447</b>	<b>400 952</b>	<b>261 115</b>	<b>271 405</b>	<b>180 660</b>	<b>53 160</b>	<b>3 632 776</b>
<b>Bevolking zonder beroep.</b>												
Lager niveau .....	22 708	51 904	69 144	96 583	122 012	148 703	173 231	138 238	209 068	275 248	966 004	2 272 843
Onvoltooid lager secundair niveau ...	9 846	22 283	23 367	27 107	28 947	28 573	26 291	16 996	20 147	24 902	73 560	302 019
Lager secundair niveau .....	7 547	21 793	24 578	28 232	29 938	26 330	23 755	14 268	15 088	15 905	36 309	243 743
Hoger secundair niveau .....	1 711	10 746	12 445	13 253	13 294	12 308	11 569	6 587	7 522	8 012	24 112	121 559
Lager normaal onderwijs (+ froebel)	98	1 109	1 902	2 450	1 780	1 516	2 413	2 138	2 692	6 151	16 846	39 095
Hoger niet universitair niveau (inclusief middelbaar normaal onderwijs) ...	63	2 115	3 757	4 161	3 980	2 799	2 853	1 710	1 812	2 219	5 915	31 384
Universitair of gelijkgesteld niveau ...	22	912	1 710	1 686	1 473	1 226	1 080	835	1 257	1 682	9 008	20 891
Kunstonderwijs .....	58	541	590	554	552	518	559	380	543	669	1 816	6 780
Geen onderwijs of onderwijsniveau onbekend .....	4 371	7 953	8 740	10 017	10 874	11 372	12 054	9 434	13 266	19 949	108 920	216 950
<i>Totaal:</i>	<b>46 424</b>	<b>119 356</b>	<b>146 233</b>	<b>184 043</b>	<b>212 850</b>	<b>233 345</b>	<b>253 805</b>	<b>190 586</b>	<b>271 395</b>	<b>354 737</b>	<b>1 242 490</b>	<b>3 255 264</b>
<b>Totale bevolking.</b>												
Lager niveau .....	140 027	194 171	202 354	260 051	318 951	364 306	389 140	288 695	383 629	393 038	992 198	3 926 560
Onvoltooid lager secundair niveau ...	66 488	89 266	69 739	69 034	71 706	70 860	65 063	40 486	41 727	40 224	80 021	704 614
Lager secundair niveau .....	85 222	156 877	110 947	99 912	98 330	86 745	76 030	45 033	40 421	30 922	40 123	870 562
Hoger secundair niveau .....	23 899	103 407	73 007	60 396	56 082	52 964	50 640	27 158	24 927	18 168	28 250	518 898
Lager normaal onderwijs (+ froebel)	2 086	22 400	19 659	16 623	10 044	8 816	12 591	9 857	7 092	8 845	17 897	135 910
Hoger niet universitair niveau (inclusief middelbaar normaal onderwijs) ...	953	36 151	39 629	30 400	22 449	16 115	14 314	8 185	7 353	5 348	7 165	188 062
Universitair of gelijkgesteld niveau ...	170	11 268	24 268	22 772	20 143	18 027	16 521	10 705	10 867	8 356	14 140	157 237
Kunstonderwijs .....	365	3 300	3 607	2 804	2 558	2 441	2 380	1 506	1 907	1 567	2 291	24 726
Geen onderwijs of onderwijsniveau onbekend .....	12 221	23 812	24 705	27 850	28 840	28 518	28 078	20 076	24 877	28 929	113 565	361 471
<i>Totaal:</i>	<b>331 431</b>	<b>640 652</b>	<b>567 915</b>	<b>589 842</b>	<b>629 103</b>	<b>648 792</b>	<b>654 757</b>	<b>451 701</b>	<b>542 800</b>	<b>535 397</b>	<b>1 295 650</b>	<b>6 888 040</b>

Tabel V

BEVOLKING VAN 14 JAAR EN OUDER  
DIE GEEN ONDERWIJS MET VOLLEDIG LEERPLAN MEER VOLGT,  
IN HET BEZIT VAN EEN GETUIGSCHRIFT, DIPLOMA OF BREVET  
VAN VOLTOOID ONDERWIJS (HOOGSTE NIVEAU), NAAR LEEFTIJD,  
STAAT VAN WERKZAAMHEID, AARD VAN HET GETUIGSCHRIFT,  
DIPLOMA OF BREVET EN GESLACHT.

— Het Rijk

STAAT VAN WERKZAAMHEID EN AARD VAN HET GETUIGSCHRIFT, DIPLOMA OF BREVET	Mannen					Vrouwen					Totaal
	14-24 jaar	25-44 jaar	45-64 jaar	65 jaar en ouder	Totaal	14-24 jaar	25-44 jaar	45-64 jaar	65 jaar en ouder	Totaal	
<b>BEROEPSBEVOLKING.</b>											
<b>ALGEMEEN SECUNDAIR ONDERWIJS.</b>											
Lagere graad .....	30 139	75 376	50 285	1 864	157 664	32 212	41 886	15 833	794	90 725	248 389
Hogere graad .....	24 556	73 842	48 672	2 624	149 694	22 222	24 410	8 469	483	55 584	205 278
<b>Totaal:</b>	<b>54 695</b>	<b>149 218</b>	<b>98 957</b>	<b>4 488</b>	<b>307 358</b>	<b>54 434</b>	<b>66 296</b>	<b>24 302</b>	<b>1 277</b>	<b>146 309</b>	<b>453 667</b>
<b>TECHNISCH- OF BEROEPSONDERWIJS (VOLLEDIG LEERPLAN).</b>											
<b>Lager secundair onderwijs.</b>											
Mijnbouw .....	128	300	61	—	489	2	3	2	—	7	496
Metalen .....	14 267	15 176	4 561	39	34 043	193	96	16	4	309	34 352
Mechanica .....	26 010	26 607	8 676	81	61 374	229	130	35	4	398	61 772
Elektromechanica .....	1 723	2 827	668	7	5 225	18	8	2	—	28	5 253
Elektriciteit .....	9 697	11 949	3 109	46	24 801	180	52	6	8	246	25 047
Radio-elektriciteit en elektronica .....	614	949	173	3	1 739	41	14	—	2	57	1 796
Scheikunde .....	158	315	104	5	582	155	66	15	1	237	819
Voedingsnijverheid en biochemie .....	1 824	2 322	451	7	4 604	86	113	36	2	237	4 841
Hout .....	10 422	11 765	4 522	30	26 739	74	37	4	1	116	26 855
Textiel .....	536	868	262	2	1 668	292	127	20	1	440	2 108
Knippen en naaien .....	465	2 142	1 035	19	3 661	17 854	12 712	2 900	63	33 529	37 190
Modeartikelen .....	3	12	10	—	25	15	68	54	3	140	165
Leder en bontwerk .....	278	1 231	675	10	2 194	116	84	9	—	209	2 403
Juwelierskunst, goudsmederij .....	252	322	104	4	682	28	10	3	—	41	723
Fijne mechaniek .....	220	602	203	12	1 037	34	31	12	—	77	1 114
Drukkerij .....	1 175	1 777	521	9	3 482	58	32	13	1	104	3 586
Fotografie en cinema .....	52	110	25	1	188	22	9	9	2	42	230
Bouwbedrijf .....	1 971	2 024	653	25	4 673	35	15	5	1	56	4 729
Schilderwerk .....	844	1 006	456	6	2 312	10	6	2	—	18	2 330
Scheepvaart .....	109	281	118	—	508	6	3	—	—	9	517
Agronomie .....	3 062	3 824	1 815	49	8 750	176	168	73	1	418	9 168
Toegepaste kunsten .....	200	245	143	4	592	204	67	5	1	277	869
Handel, boekhouding, finantie en organisatie .....	1 787	2 916	1 525	48	6 276	6 191	4 866	1 378	50	12 485	18 761
Secretariaat .....	392	587	270	5	1 254	5 847	3 740	829	26	10 442	11 696
Talen .....	39	60	18	—	117	130	83	26	1	240	357
Hotelwezen, huishoudkunde, toerisme .....	843	682	138	4	1 667	2 689	1 802	471	13	4 975	6 642
Persoonsdiensten en -verzorging .....	763	1 061	284	18	2 126	4 253	3 210	561	25	8 049	10 175
Maatschappelijk dienstbetoon .....	25	50	36	—	111	1 417	926	227	13	2 583	2 694
Nijverheidstekenen .....	392	914	512	8	1 826	79	77	8	—	164	1 990
Diverse .....	390	618	241	4	1 253	297	224	74	7	602	1 855
Niet omschreven afdeling .....	8 156	10 545	4 656	110	23 467	5 637	4 662	1 625	79	12 003	35 470
<b>Totaal:</b>	<b>86 797</b>	<b>104 087</b>	<b>36 025</b>	<b>556</b>	<b>227 465</b>	<b>46 368</b>	<b>33 441</b>	<b>8 420</b>	<b>309</b>	<b>88 538</b>	<b>316 003</b>
<b>Hoger secundair onderwijs.</b>											
Mijnbouw .....	10	69	22	1	102	1	—	1	—	2	104
Metalen .....	1 612	2 246	779	7	4 644	53	23	5	1	82	4 726
Mechanica .....	7 486	10 055	2 784	56	20 381	60	39	13	1	113	20 494
Electromechanica .....	1 820	3 290	612	11	5 733	7	8	—	1	16	5 749
Technische kernindustrie .....	66	112	26	—	204	7	2	1	—	10	214
Elektriciteit .....	4 685	6 112	1 319	27	12 143	46	18	3	1	68	12 211
Radio-elektriciteit en elektronica .....	2 014	2 398	256	4	4 672	37	14	1	1	53	4 725
Scheikunde .....	807	1 232	287	7	2 333	1 042	495	58	1	1 596	3 929
Biochemie en voeding .....	424	636	107	6	1 173	59	50	11	—	120	1 293
Scheikundige kernindustrie .....	18	30	5	—	53	7	4	1	—	12	65
Hout .....	968	1 593	780	9	3 350	25	20	6	—	51	3 401
Textiel .....	164	647	267	7	1 085	51	32	11	1	95	1 180
Knippen en naaien .....	138	756	455	15	1 364	4 941	4 518	1 065	25	10 549	11 913
Modeartikelen .....	5	7	8	—	20	13	53	30	1	97	117
Beroepstekenen .....	9	13	6	—	28	20	12	7	—	39	67
Leder .....	40	261	140	2	443	15	6	4	—	25	468
Goudsmederij .....	54	98	27	2	181	5	2	1	—	8	189
Fijne mechaniek .....	201	536	155	6	898	37	44	18	2	101	999
Drukkerij .....	686	1 015	324	7	2 032	30	19	6	—	55	2 087
Fotografie en cinema .....	111	167	35	1	314	25	12	4	—	41	355
Bouwbedrijf en openbare werken .....	1 041	1 603	496	20	3 160	65	26	3	1	95	3 255
Schilderwerk .....	182	376	199	11	768	7	6	1	—	14	782
Spoorweg .....	5	14	3	—	22	2	2	1	1	6	28
Scheepvaart .....	43	260	110	4	417	2	2	1	—	5	422
Landbouw .....	1 194	2 790	1 232	31	5 247	42	46	18	4	110	5 357

STAAT VAN WERKZAAMHEID EN AARD VAN HET GETUIGSCHRIFT, DIPLOMA OF BREVET	Mannen					Vrouwen					Totaal
	14-24 jaar	25-44 jaar	45-64 jaar	65 jaar en ouder	Totaal	14-24 jaar	25-44 jaar	45-64 jaar	65 jaar en ouder	Totaal	
Toegepaste kunsten .....	254	440	135	4	833	275	105	26	—	406	1 239
Handel .....	1 312	2 490	994	46	4 842	4 027	3 073	788	31	7 919	12 761
Boekhouding .....	839	1 781	938	57	3 615	1 123	1 312	438	29	2 902	6 517
Secretariaat .....	371	526	166	16	1 079	3 942	2 971	602	12	7 527	8 606
Administratie .....	49	140	66	—	255	100	91	9	—	200	455
Organisatie .....	15	35	17	1	68	13	6	3	—	22	90
Talen .....	72	84	32	—	188	329	109	34	1	473	661
Paramedische diensten .....	223	485	215	7	930	7 729	7 642	2 367	123	17 861	18 791
Hotelwezen, huishoudkunde, toerisme .....	562	728	97	1	1 388	631	471	117	1	1 220	2 608
Persoonsdiensten en -verzorging .....	414	480	109	3	1 006	1 999	908	111	—	3 018	4 024
Maatschappelijk dienstbetoon .....	40	91	28	2	161	422	325	116	—	863	1 024
Nijverheidstekenen .....	637	1 382	585	14	2 618	129	76	17	2	224	2 842
Diverse .....	327	477	191	8	1 003	154	135	41	1	331	1 334
Niet omschreven afdeling .....	2 686	4 712	1 887	115	9 400	2 216	2 049	634	44	4 943	14 343
<b>Totaal:</b>	<b>31 584</b>	<b>50 167</b>	<b>15 894</b>	<b>508</b>	<b>98 153</b>	<b>29 688</b>	<b>24 726</b>	<b>6 573</b>	<b>285</b>	<b>61 272</b>	<b>159 425</b>
<b>Hoger technisch onderwijs.</b>											
<b>Technische ingenieurs en architecten.</b>											
Mijnbouw en steenbewerking .....	10	101	28	3	142	—	—	—	—	—	142
Metalen en lastechniek .....	98	346	109	6	559	7	1	—	—	8	567
Mechanica .....	815	2 422	631	18	3 886	11	12	3	2	28	3 914
Electro-mechanica .....	489	1 672	441	14	2 616	3	7	2	—	12	2 628
Technische kernindustrie .....	14	55	6	—	75	4	1	1	—	6	81
Elektriciteit .....	674	2 377	483	28	3 562	4	6	1	—	11	3 573
Elektronica .....	803	2 091	150	4	3 048	14	13	—	—	27	3 075
Scheikunde .....	594	1 874	481	10	2 959	434	355	16	2	807	3 766
Biochemie .....	26	79	13	—	118	43	28	2	—	73	191
Voedingsbedrijven .....	71	311	171	10	563	21	18	1	—	40	603
Scheikundige kernindustrie .....	52	150	20	—	222	29	24	3	—	56	278
Aardkunde .....	3	18	9	—	30	2	—	—	—	2	32
Hout .....	67	125	73	2	267	—	2	—	—	2	269
Textiel .....	36	344	260	25	665	24	47	9	—	80	745
Weefkunde .....	20	108	79	3	210	3	5	2	—	10	220
Spinkunde .....	2	30	21	1	54	—	1	—	—	1	55
Textielscheikunde .....	13	41	18	—	72	3	—	—	—	3	75
Openbare werken .....	317	951	302	19	1 589	14	4	1	—	19	1 608
Land- en tuinbouw .....	119	477	127	9	732	3	8	5	1	17	749
Overige technische ingenieurs (polyvalent) .....	588	3 588	1 368	115	5 659	52	43	8	1	104	5 763
Architect .....	144	1 227	859	156	2 386	50	67	19	3	139	2 525
<b>Totaal:</b>	<b>4 955</b>	<b>18 387</b>	<b>5 649</b>	<b>423</b>	<b>29 414</b>	<b>721</b>	<b>642</b>	<b>73</b>	<b>9</b>	<b>1 445</b>	<b>30 859</b>
<b>Hoger technisch onderwijs.</b>											
<b>Overige technici.</b>											
Mijnbouw .....	1	20	5	—	26	—	—	—	—	—	26
Metalen .....	8	46	15	—	69	—	—	—	—	—	69
Mechanica .....	106	244	82	6	438	2	1	—	—	3	441
Electromechanica .....	60	146	37	—	243	1	1	—	—	2	245
Elektriciteit .....	69	172	50	4	295	—	1	1	—	2	297
Elektronica .....	149	330	50	1	530	5	3	—	—	8	538
Scheikunde .....	109	272	69	2	452	90	82	5	—	177	629
Biochemie .....	1	33	20	1	55	7	2	—	—	9	64
Klinische scheikunde .....	50	82	11	—	143	265	245	15	—	525	668
Scheikunde van landbouw- en voedingsnijverheid .....	10	29	13	—	52	3	6	1	—	10	62
Textiel .....	8	59	62	5	134	163	280	103	3	549	683
Weefkunde .....	7	22	19	1	49	—	—	—	—	—	49
Spinkunde .....	2	12	4	—	18	—	—	—	—	—	18
Textielscheikunde .....	4	12	8	—	24	1	1	—	—	2	26
Openbare werken .....	146	455	186	9	796	2	3	—	—	5	801
Landbouw .....	147	807	307	9	1 270	7	16	6	—	29	1 299
Bouw- en stedebouwkunde .....	100	384	129	9	622	14	7	1	—	22	644
Sierkunsten .....	134	425	124	3	686	95	76	12	1	184	870
Schouwspel en nieuwsverspreiding .....	80	146	23	3	252	35	16	3	1	55	307
Handel .....	676	1 549	437	48	2 710	518	453	112	4	1 087	3 797
Boekhouding .....	784	1 687	553	43	3 067	253	229	111	7	600	3 667
Secretariaat .....	260	275	42	1	578	1 552	824	147	5	2 528	3 106
Administratie .....	33	126	45	2	206	54	43	15	—	112	318
Organisatie .....	16	55	23	—	94	9	7	1	—	17	111
Talen .....	241	202	29	1	473	382	161	14	2	559	1 032
Financiën verzekeringen .....	19	96	23	2	140	6	8	3	—	17	157
Verpleging .....	397	539	125	5	1 066	3 993	7 255	3 203	101	14 552	15 618
Dieetkunde .....	6	12	1	1	20	104	71	2	—	177	197
Fysische behandelingen .....	242	708	93	4	1 047	509	697	104	3	1 313	2 360

STAAT VAN WERKZAAMHEID EN AARD VAN HET GETUIGSCHRIFT, DIPLOMA OF BREVET	Mannen					Vrouwen					Totaal
	14-24 jaar	25-44 jaar	45-64 jaar	65 jaar en ouder	Totaal	14-24 jaar	25-44 jaar	45-64 jaar	65 jaar en ouder	Totaal	
Opvoeding .....	77	229	30	1	337	332	233	39	2	606	943
Sociale diensten .....	427	1 530	294	7	2 258	1 017	2 174	656	14	3 861	6 119
Persoonsdiensten .....	51	62	7	—	120	87	52	3	—	142	262
Diverse .....	231	1 056	349	7	1 643	67	77	14	—	158	1 801
Niet omschreven afdeling .....	753	1 964	789	59	3 565	363	403	133	4	903	4 468
<b>Totaal:</b>	<b>5 404</b>	<b>13 786</b>	<b>4 054</b>	<b>234</b>	<b>23 478</b>	<b>9 936</b>	<b>13 427</b>	<b>4 704</b>	<b>147</b>	<b>28 214</b>	<b>51 692</b>
<b>Totaal technisch of beroepsonderwijs (volledig leerplan):</b>	<b>128 740</b>	<b>186 427</b>	<b>61 622</b>	<b>1 721</b>	<b>378 510</b>	<b>86 713</b>	<b>72 236</b>	<b>19 770</b>	<b>750</b>	<b>179 469</b>	<b>557 979</b>
<b>KUNSTONDERWIJS.</b>											
<b>Secundair kunstonderwijs.</b>											
Architectuur en urbanisme .....	83	208	100	12	403	23	12	3	—	38	441
Binnenhuiskunst .....	58	138	40	3	239	30	37	3	—	70	309
Industriële vormgeving .....	15	46	24	—	85	12	14	3	—	29	114
Beeldhouwkunst .....	26	97	72	3	198	2	13	3	1	19	217
Grafische kunsten .....	168	312	101	5	586	119	73	16	1	209	795
Sierkunsten .....	153	394	175	14	736	184	167	30	—	381	1 117
Schilderkunst .....	60	176	140	14	390	16	37	20	3	76	466
Diverse .....	40	108	44	3	195	39	61	11	1	112	307
Zang- en voordrachtskunst .....	90	413	344	34	881	70	212	178	17	477	1 358
Niet omschreven afdeling .....	125	210	106	9	450	107	121	54	6	288	738
<b>Totaal:</b>	<b>818</b>	<b>2 102</b>	<b>1 146</b>	<b>97</b>	<b>4 163</b>	<b>602</b>	<b>747</b>	<b>321</b>	<b>29</b>	<b>1 699</b>	<b>5 862</b>
<b>Hoger kunstonderwijs.</b>											
Architectuur, stedenbouw .....	93	972	811	135	2 011	25	45	13	1	84	2 095
Binnenhuiskunst .....	69	402	98	11	580	60	94	6	1	161	741
Industriële vormgeving .....	30	115	66	5	216	23	28	13	—	64	280
Beeldhouwkunst .....	19	152	112	9	292	3	25	13	—	41	333
Grafische kunsten .....	226	681	145	4	1 056	113	120	27	1	261	1 317
Sierkunsten .....	130	613	299	15	1 057	175	228	54	3	460	1 517
Schilderkunst .....	61	314	278	30	683	22	73	58	4	157	840
Diverse .....	68	190	101	4	363	66	88	31	1	186	549
Zang- en voordrachtskunst .....	163	1 063	882	60	2 168	131	721	521	38	1 411	3 579
Niet omschreven afdeling .....	97	294	156	20	567	72	129	58	7	266	833
<b>Totaal:</b>	<b>956</b>	<b>4 796</b>	<b>2 948</b>	<b>293</b>	<b>8 993</b>	<b>690</b>	<b>1 551</b>	<b>794</b>	<b>56</b>	<b>3 091</b>	<b>12 084</b>
<b>Totaal kunstonderwijs:</b>	<b>1 774</b>	<b>6 898</b>	<b>4 094</b>	<b>390</b>	<b>13 156</b>	<b>1 292</b>	<b>2 298</b>	<b>1 115</b>	<b>85</b>	<b>4 790</b>	<b>17 946</b>
<b>TECHNISCH- OF BEROEPSONDERWIJS (BEPERKT LEERPLAN).</b>											
<b>Lager secundair onderwijs.</b>											
Mijnbouw .....	8	147	81	1	237	—	—	—	—	—	237
Metalen .....	1 906	3 706	1 348	6	6 966	23	8	5	—	36	7 002
Mechanica .....	3 210	5 802	2 269	32	11 313	22	19	4	—	45	11 358
Elektromechanica .....	212	628	189	3	1 032	1	2	—	—	3	1 035
Elektriciteit .....	1 166	3 026	1 129	18	5 339	10	12	4	1	27	5 366
Radio-elektriciteit en elektronica .....	118	337	99	3	557	1	3	1	—	5	562
Scheikunde .....	63	309	103	1	476	28	21	5	—	54	530
Voedingsnijverheid en biochemie .....	707	1 226	244	4	2 181	14	23	9	—	46	2 227
Hout .....	1 128	1 659	738	7	3 532	6	2	3	1	12	3 544
Textiel .....	98	328	200	1	627	19	21	4	—	44	671
Knippen en naaien .....	53	431	295	8	787	1 655	1 582	380	12	3 629	4 416
Modeartikelen .....	3	6	3	—	12	3	15	10	1	29	41
Leder en bontwerk .....	42	225	132	4	403	15	10	3	—	28	431
Juwelierskunst, goudsmederij .....	38	40	23	—	101	5	—	1	—	6	107
Fijne mechaniek .....	50	140	55	—	245	5	7	2	—	14	259
Drukkerij .....	315	708	267	5	1 295	9	7	2	—	18	1 313
Fotografie en cinema .....	18	71	18	—	107	3	4	2	—	9	116
Bouwbedrijf .....	565	1 421	644	21	2 651	5	7	4	—	16	2 667
Schilderwerk .....	261	498	261	7	1 027	4	—	1	—	5	1 032
Agromomie .....	334	671	482	18	1 505	18	13	5	—	36	1 541
Toegepaste kunsten .....	52	154	67	2	275	18	18	2	1	39	314
Handel, boekhouding, financie en organisatie .....	403	1 565	1 038	43	3 049	692	819	283	10	1 804	4 853
Secretariaat .....	54	148	83	3	288	1 015	1 102	245	11	2 373	2 661
Talen .....	52	118	43	—	213	69	76	21	1	167	380
Hotelwezen, huishoudkunde, toerisme .....	157	186	43	2	388	218	180	62	3	463	851
Persoonsdiensten en -verzorging .....	304	570	211	7	1 092	907	1 100	249	13	2 269	3 361

STAAT VAN WERKZAAMHEID EN AARD VAN HET GETUIGSCHRIFT, DIPLOMA OF BREVET	Mannen					Vrouwen					Totaal
	14-24 jaar	25-44 jaar	45-64 jaar	65 jaar en ouder	Totaal	14-24 jaar	25-44 jaar	45-64 jaar	65 jaar en ouder	Totaal	
Nijverheidstekenen .....	178	834	484	14	1 510	12	12	3	—	27	1 537
Diverse .....	81	267	128	3	479	26	30	20	1	77	556
Niet omschreven afdeling .....	576	1 414	716	19	2 725	288	338	104	4	734	3 459
<b>Totaal:</b>	<b>12 152</b>	<b>26 635</b>	<b>11 393</b>	<b>232</b>	<b>50 412</b>	<b>5 091</b>	<b>5 431</b>	<b>1 434</b>	<b>59</b>	<b>12 015</b>	<b>62 427</b>
<b>Hoger secundair onderwijs.</b>											
Mijnbouw .....	5	70	40	1	116	—	—	—	—	—	116
Metalen .....	274	704	293	4	1 275	9	3	2	—	14	1 289
Mechanica .....	1 110	2 864	1 173	22	5 169	13	5	1	1	20	5 189
Elektromechanica .....	283	957	247	5	1 492	1	4	-1	—	6	1 498
Technische kernindustrie .....	10	42	11	—	63	—	—	—	—	—	63
Elektriciteit .....	716	1 875	658	16	3 265	5	4	—	—	9	3 274
Radio-elektriciteit en elektronica .....	365	1 004	176	1	1 546	3	3	—	—	6	1 552
Scheikunde .....	208	829	336	9	1 382	127	94	14	—	235	1 617
Biochemie en voeding .....	128	244	70	2	444	5	3	1	—	9	453
Scheikundige kernindustrie .....	1	14	4	—	19	—	1	—	—	1	20
Hout .....	155	350	147	3	655	1	4	3	—	8	663
Textiel .....	47	228	127	4	406	9	5	3	2	19	425
Goudsmederij .....	13	27	7	—	47	—	1	1	—	2	49
Fijne mechaniek .....	41	156	55	5	257	13	13	4	—	30	287
Fotografie en cinema .....	27	76	16	—	119	10	5	1	—	16	135
Bouwbedrijf en openbare werken .....	299	1 193	587	17	2 096	7	5	1	—	13	2 109
Spoorweg .....	3	8	8	—	19	1	—	1	—	2	21
Toegepaste kunsten .....	57	206	97	4	364	44	20	8	—	72	436
Handel .....	192	602	323	13	1 130	359	320	96	6	781	1 911
Boekhouding .....	426	2 276	1 359	56	4 117	223	336	127	6	692	4 809
Secretariaat .....	51	133	59	1	244	558	477	111	3	1 149	1 393
Administratie .....	10	109	95	—	214	16	14	6	—	36	250
Organisatie .....	5	25	9	1	40	2	3	4	—	9	49
Talen .....	29	188	43	1	261	86	90	23	—	199	460
Financiën verzekeringen .....	35	128	30	4	197	19	27	5	1	52	249
Hotelwezen, huishoudkunde, toerisme .....	86	92	22	1	201	62	65	15	—	142	343
Nijverheidstekenen .....	173	798	466	9	1 446	17	7	5	—	29	1 475
Diverse .....	45	213	126	5	389	25	45	26	5	101	490
Niet omschreven afdeling .....	220	840	479	27	1 566	170	198	71	3	442	2 008
<b>Totaal:</b>	<b>5 014</b>	<b>16 251</b>	<b>7 063</b>	<b>211</b>	<b>28 539</b>	<b>1 785</b>	<b>1 752</b>	<b>530</b>	<b>27</b>	<b>4 094</b>	<b>32 633</b>
<b>Hoger technisch onderwijs.</b>											
Mechanica .....	357	1 395	509	16	2 277	6	5	1	—	12	2 289
Elektromechanica .....	108	558	162	6	834	1	—	—	—	1	835
Elektriciteit .....	254	971	260	8	1 493	1	4	2	—	7	1 500
Elektronica .....	265	937	106	3	1 311	6	—	1	—	7	1 318
Scheikunde .....	231	747	182	7	1 167	165	178	11	—	354	1 521
Snit .....	6	35	23	3	67	47	75	19	—	141	208
Weefkunde .....	9	46	39	—	94	—	—	—	—	—	94
Spinkunde .....	6	15	13	—	34	—	1	—	—	1	35
Textielscheikunde .....	8	59	47	3	117	—	2	1	—	3	120
Openbare werken .....	176	718	382	30	1 306	5	4	—	1	10	1 316
Handel .....	180	587	278	14	1 059	133	124	35	2	294	1 353
Boekhouding .....	347	1 632	877	54	2 910	102	129	58	1	290	3 200
Secretariaat .....	58	85	31	1	175	390	226	55	—	671	846
Financiën .....	10	76	18	1	105	2	4	1	—	7	112
Administratie .....	14	127	58	3	202	16	23	8	—	47	249
Organisatie .....	13	66	24	—	103	8	9	4	—	21	124
Talen .....	59	81	34	2	176	99	49	8	—	156	332
Nijverheidstekenen .....	70	352	215	12	649	13	8	3	1	25	674
Diverse .....	142	522	213	13	890	147	162	42	1	352	1 242
Niet omschreven afdeling .....	108	471	243	15	837	60	81	31	—	172	1 009
<b>Totaal:</b>	<b>2 421</b>	<b>9 480</b>	<b>3 714</b>	<b>191</b>	<b>15 806</b>	<b>1 201</b>	<b>1 084</b>	<b>280</b>	<b>6</b>	<b>2 571</b>	<b>18 377</b>
<b>Totaal technisch- of beroepsonderwijs (beperkt leerplan):</b>	<b>19 587</b>	<b>52 366</b>	<b>22 170</b>	<b>634</b>	<b>94 757</b>	<b>8 077</b>	<b>8 267</b>	<b>2 244</b>	<b>92</b>	<b>18 680</b>	<b>113 437</b>
<b>NORMAALONDERWIJS.</b>											
Kleuteronderwijs .....	—	—	—	—	—	6 359	11 094	3 609	137	21 199	21 372
Onderwijzer(es) .....	6 244	17 360	11 226	430	35 260	10 676	19 040	10 156	484	40 356	75 443
Regent(es) (geagregeerd lager secundair onder- wijs) .....	2 474	15 681	2 827	78	21 060	7 814	21 409	5 305	162	34 690	55 750
<b>Totaal:</b>	<b>8 718</b>	<b>33 041</b>	<b>14 053</b>	<b>508</b>	<b>56 320</b>	<b>24 849</b>	<b>51 543</b>	<b>19 070</b>	<b>783</b>	<b>96 245</b>	<b>152 565</b>



STAAT VAN WERKZAAMHEID EN AARD VAN HET GETUIGSCHRIFT, DIPLOMA OF BREVET	Mannen					Vrouwen					Totaal
	14-24 jaar	25-44 jaar	45-64 jaar	65 jaar en ouder	Totaal	14-24 jaar	25-44 jaar	45-64 jaar	65 jaar en ouder	Totaal	
<b>UNIVERSITAIR OF GELIJKGESTELD ONDERWIJS.</b>											
Studiën ambt bedienaar eredienst .....	120	3 354	4 728	602	8 804	57	138	78	12	285	9 089
<b>Godsgeleerdheid, godsdienswetenschappen.</b>											
Godsgeleerdheid, kerkelijk recht .....	6	277	394	60	737	3	19	13	—	35	772
Godsdienstwetenschappen .....	16	247	115	15	393	37	81	29	1	148	541
<b>Totaal:</b>	<b>22</b>	<b>524</b>	<b>509</b>	<b>75</b>	<b>1 130</b>	<b>40</b>	<b>100</b>	<b>42</b>	<b>1</b>	<b>183</b>	<b>1 313</b>
<b>Wijsbegeerte en letteren.</b>											
Geschiedenis .....	58	448	148	12	666	90	290	48	1	429	1 095
Kunstgeschiedenis, oudheidkunde .....	11	172	116	8	307	43	172	61	4	280	587
Filologie .....	621	3 726	2 340	116	6 803	767	2 086	690	15	3 558	10 361
Tolken en vertalers .....	210	275	19	—	504	275	188	10	—	473	977
Overige studierichtingen .....	31	142	69	7	249	22	68	15	1	106	355
<b>Totaal:</b>	<b>931</b>	<b>4 763</b>	<b>2 692</b>	<b>143</b>	<b>8 529</b>	<b>1 197</b>	<b>2 804</b>	<b>824</b>	<b>21</b>	<b>4 846</b>	<b>13 375</b>
<b>Rechtsgeleerdheid en notariaat.</b>											
Doctoraat in de rechten .....	347	5 727	4 157	707	10 938	156	711	197	16	1 080	12 018
Andere specifieke rechtswetenschappen .....	23	301	109	10	443	11	36	13	—	60	503
Notariaat .....	17	542	424	110	1 093	4	42	10	—	56	1 149
<b>Totaal:</b>	<b>387</b>	<b>6 570</b>	<b>4 690</b>	<b>827</b>	<b>12 474</b>	<b>171</b>	<b>789</b>	<b>220</b>	<b>16</b>	<b>1 196</b>	<b>13 670</b>
<b>Wetenschappen.</b>											
Wiskunde, wis- en natuurkunde .....	328	1 765	627	39	2 759	224	508	109	5	846	3 605
Natuurkunde (fysika) .....	98	756	133	12	999	53	194	25	—	272	1 271
Scheikunde .....	369	2 620	817	58	3 864	235	556	76	2	869	4 733
Plantkunde .....	12	92	25	1	130	11	58	6	—	75	205
Dierkunde .....	16	126	19	3	164	46	110	9	—	165	329
Biologie .....	27	160	40	3	230	57	133	15	—	205	435
Aard- en delfstofkunde .....	16	99	32	3	150	5	3	2	—	10	160
Aardrijkskunde .....	38	245	44	—	327	36	134	20	1	191	518
Overige studierichtingen .....	15	164	90	10	279	19	42	10	1	72	351
<b>Totaal:</b>	<b>919</b>	<b>6 027</b>	<b>1 827</b>	<b>129</b>	<b>8 902</b>	<b>686</b>	<b>1 738</b>	<b>272</b>	<b>9</b>	<b>2 705</b>	<b>11 607</b>
<b>Geneeskunde.</b>											
Geneeskunde .....	214	8 412	4 909	1 069	14 604	457	1 627	496	43	2 623	17 227
Tandheelkunde .....	48	896	554	143	1 641	52	225	66	11	354	1 995
Lichamelijke opvoeding .....	52	784	134	1	971	67	380	35	2	484	1 455
Veeartskunde .....	29	759	441	64	1 293	6	25	9	—	40	1 333
Farmacie .....	130	1 890	2 076	245	4 341	271	1 336	628	45	2 280	6 621
<b>Totaal:</b>	<b>473</b>	<b>12 741</b>	<b>8 114</b>	<b>1 522</b>	<b>22 850</b>	<b>853</b>	<b>3 593</b>	<b>1 234</b>	<b>101</b>	<b>5 781</b>	<b>28 631</b>
<b>Toegepaste wetenschappen.</b>											
Burgerlijk conducteur .....	66	646	355	38	1 105	1	3	—	—	4	1 109
Mijnen .....	5	492	632	169	1 298	—	1	1	1	3	1 301
Bouwkunde .....	126	1 118	553	46	1 843	2	6	2	—	10	1 853
Burgerlijke genie .....	121	1 261	659	82	2 123	1	2	1	—	4	2 127
Architectuur en stedenbouwkunde .....	55	1 114	632	92	1 893	1	43	10	1	55	1 948
Overige diploma's architectuur en stedenbouwkunde .....	10	106	56	9	181	—	5	1	—	6	187
Scheikunde .....	75	507	177	18	777	16	37	9	1	63	840
Natuurkunde .....	16	103	6	1	126	2	5	—	—	7	133
Delfstofkunde .....	1	23	7	5	36	—	—	—	—	—	36
Werktuigkunde .....	79	755	247	23	1 104	1	3	2	—	6	1 110
Luchtvaart- en autobouwkunde .....	7	43	23	5	78	—	—	2	—	2	80
Scheepvaartbouwkunde .....	11	155	58	4	228	—	1	—	—	1	229
Elektro-techniek .....	124	1 333	431	36	1 924	1	8	1	—	10	1 934
Elektro-mechanica .....	160	1 517	585	41	2 303	2	3	5	—	10	2 313
Telecommunicatie en elektronica .....	133	729	81	9	952	3	5	—	—	8	960
Metaalindustrie .....	16	460	187	13	676	—	2	—	—	2	678
Overige studierichtingen .....	42	287	136	19	484	4	9	2	—	15	499
Koninklijke militaire school .....	101	1 253	651	25	2 030	—	—	—	—	—	2 030
Krijgsschool .....	3	191	142	4	340	—	—	—	—	—	340
<b>Totaal:</b>	<b>1 151</b>	<b>12 093</b>	<b>5 618</b>	<b>639</b>	<b>19 501</b>	<b>34</b>	<b>133</b>	<b>36</b>	<b>3</b>	<b>206</b>	<b>19 707</b>

STAAT VAN WERKZAAMHEID EN AARD VAN HET GETUIGSCHRIFT, DIPLOMA OF BREVET	Mannen					Vrouwen					Totaal
	14-24 jaar	25-44 jaar	45-64 jaar	65 jaar en ouder	Totaal	14-24 jaar	25-44 jaar	45-64 jaar	65 jaar en ouder	Totaal	
<b>Landbouwkunde.</b>											
Landbouwwetenschappen .....	17	345	284	10	656	2	2	3	—	7	663
Landbouwkundig ingenieur .....	52	914	726	63	1 755	5	12	9	2	28	1 783
Afdeling brouwerij .....	—	51	83	14	148	—	1	—	—	1	149
Overige studierichtingen .....	1	29	16	2	48	2	4	1	—	7	55
<b>Totaal:</b>	<b>70</b>	<b>1 339</b>	<b>1 109</b>	<b>89</b>	<b>2 607</b>	<b>9</b>	<b>19</b>	<b>13</b>	<b>2</b>	<b>43</b>	<b>2 650</b>
<b>Sociale, politieke en economische wetenschappen.</b>											
Handelsingenieur .....	169	1 315	496	86	2 066	5	48	17	3	73	2 139
Handelswetenschappen .....	426	5 073	2 836	378	8 713	179	611	162	5	957	9 670
Economische en financiële wetenschappen .....	504	2 715	822	51	4 092	194	384	55	1	634	4 726
Politieke, sociale en diplomatieke staatswetenschappen .....	234	1 896	603	28	2 761	142	405	50	—	597	3 358
Overige studierichtingen .....	35	232	74	2	343	25	35	8	—	68	411
<b>Totaal:</b>	<b>1 368</b>	<b>11 231</b>	<b>4 831</b>	<b>545</b>	<b>17 975</b>	<b>545</b>	<b>1 483</b>	<b>292</b>	<b>9</b>	<b>2 329</b>	<b>20 304</b>
<b>Opvoedingswetenschappen en psychologie.</b>											
Beroepsoriëntering en -selectie .....	8	117	26	2	153	3	73	2	—	78	231
Psychologie, toegepaste psychologie .....	142	581	77	7	807	215	477	36	1	729	1 536
Pedagogie .....	67	398	223	9	697	86	264	88	2	440	1 137
<b>Totaal:</b>	<b>217</b>	<b>1 096</b>	<b>326</b>	<b>18</b>	<b>1 657</b>	<b>304</b>	<b>814</b>	<b>126</b>	<b>3</b>	<b>1 247</b>	<b>2 904</b>
Universitaire diploma's niet omschreven .....	161	1 343	777	103	2 384	83	248	104	6	441	2 825
Universitaire diploma's buitenland .....	411	4 968	2 672	223	8 274	295	1 207	461	34	1 997	10 271
<b>Totaal universitair of ermee gelijkgesteld onderwijs:</b>	<b>6 230</b>	<b>66 049</b>	<b>37 893</b>	<b>4 915</b>	<b>115 087</b>	<b>4 274</b>	<b>13 066</b>	<b>3 702</b>	<b>217</b>	<b>21 259</b>	<b>136 346</b>
<b>Algemeen totaal van de beroepsbevolking:</b>	<b>219 744</b>	<b>493 999</b>	<b>238 789</b>	<b>12 656</b>	<b>965 188</b>	<b>179 639</b>	<b>213 706</b>	<b>70 203</b>	<b>3 204</b>	<b>466 752</b>	<b>1 431 940</b>
<b>BEVOLKING ZONDER BEROEP.</b>											
<b>ALGEMEEN SECUNDAIR ONDERWIJS.</b>											
Lagere graad .....	882	805	4 552	11 866	18 105	10 094	48 483	36 962	14 471	110 010	128 115
Hogere graad .....	745	842	3 607	10 785	15 979	4 950	25 294	17 437	7 250	54 931	70 910
<b>Totaal:</b>	<b>1 627</b>	<b>1 647</b>	<b>8 159</b>	<b>22 651</b>	<b>34 084</b>	<b>15 044</b>	<b>73 777</b>	<b>54 399</b>	<b>21 721</b>	<b>164 941</b>	<b>199 025</b>
<b>TECHNISCH- OF BEROEPSONDERWIJS (VOLLEDIG LEERPLAN).</b>											
<b>Lager secundair onderwijs.</b>											
Mijnbouw .....	3	9	21	7	40	1	2	1	—	4	44
Metalen .....	74	101	336	341	852	28	48	25	5	106	958
Mechanica .....	208	156	683	715	1 762	39	74	22	7	142	1 904
Elektromechanica .....	15	6	42	61	124	6	4	2	1	13	137
Elektriciteit .....	70	54	174	216	514	15	26	5	1	47	561
Radio-elektriciteit en elektronica .....	5	11	6	12	34	3	1	1	—	5	39
Scheikunde .....	2	1	5	11	19	17	43	19	—	79	98
Voedingsnijverheid en biochemie .....	27	12	19	13	71	7	18	12	2	39	110
Hout .....	72	73	318	210	673	6	16	7	4	33	706
Textiel .....	1	5	16	21	43	34	86	15	5	140	183
Knippen en naaien .....	27	66	91	103	287	7 133	27 554	9 822	1 198	45 707	45 994
Modeartikelen .....	—	—	—	—	—	8	104	126	15	253	253
Leder en bontwerk .....	2	23	58	30	113	11	80	13	—	104	217
Juwelierskunst, goudsmederij .....	4	2	9	3	18	2	5	1	1	9	27
Fijne mechaniek .....	10	4	19	46	79	6	9	3	—	18	97
Drukkerij .....	2	17	17	25	61	6	3	—	1	10	71
Fotografie en cinema .....	—	1	2	1	4	1	10	1	—	12	16
Bouwbedrijf .....	14	10	27	66	117	6	7	1	1	15	132
Schilderwerk .....	4	5	17	28	54	2	1	1	—	4	58
Scheepvaart .....	—	3	13	16	32	—	—	—	1	1	33
Agronomie .....	77	24	113	180	394	39	168	122	27	356	750
Toegepaste kunsten .....	3	1	13	21	38	62	63	19	5	149	187
Handel, boekhouding, finantie en organisatie .....	31	13	67	201	312	851	3 372	1 740	534	6 497	6 809

STAAT VAN WERKZAAMHEID EN AARD VAN HET GETUIGSCHRIFT, DIPLOMA OF BREVET	Mannen					Vrouwen					Totaal
	14-24 jaar	25-44 jaar	45-64 jaar	65 jaar en ouder	Totaal	14-24 jaar	25-44 jaar	45-64 jaar	65 jaar en ouder	Totaal	
Secretariaat .....	11	4	6	10	31	894	2 218	932	308	4 352	4 383
Talen .....	3	—	1	4	8	26	53	40	9	128	136
Hotelwezen, huishoudkunde, toerisme .....	17	8	8	6	39	1 352	4 860	1 637	342	8 191	8 230
Persoonsdiensten en -verzorging .....	21	8	14	9	52	988	1 615	326	131	3 060	3 112
Maatschappelijk dienstbetoon .....	—	2	3	3	8	377	752	119	45	1 293	1 301
Nijverheidstekenen .....	2	13	58	87	160	13	50	31	15	109	269
Diverse .....	17	15	27	49	108	141	383	180	63	767	875
Niet omschreven afdeling .....	280	231	754	1 081	2 346	3 635	11 518	5 590	1 556	22 299	24 645
<b>Totaal:</b>	<b>1 002</b>	<b>878</b>	<b>2 937</b>	<b>3 576</b>	<b>8 393</b>	<b>15 709</b>	<b>53 143</b>	<b>20 813</b>	<b>4 277</b>	<b>93 942</b>	<b>102 335</b>
<b>Hoger secundair onderwijs.</b>											
Mijnbouw .....	—	4	15	16	35	1	—	—	—	1	36
Metalen .....	13	10	48	66	137	7	15	2	2	26	163
Mechanica .....	45	52	173	291	561	9	40	18	4	71	632
Electromechanica .....	13	14	26	43	96	2	3	1	—	6	102
Technische kernindustrie .....	—	—	—	—	—	—	—	1	—	1	1
Elektriciteit .....	21	22	78	137	258	7	17	3	3	30	288
Radio-elektriciteit en elektronica .....	16	17	18	10	61	5	5	—	—	10	71
Scheikunde .....	14	5	10	35	64	92	217	68	13	390	454
Biochemie en voeding .....	4	4	6	9	23	7	21	1	—	29	52
Scheikundige kernindustrie .....	—	—	—	—	—	2	4	1	—	7	7
Hout .....	5	13	59	34	111	10	19	9	1	39	150
Textiel .....	2	2	11	31	46	5	18	4	1	28	74
Knippen en naaien .....	7	20	28	43	98	1 903	8 743	3 815	515	14 976	15 074
Modeartikelen .....	—	—	—	—	—	4	65	80	9	158	158
Beroepstekenen .....	—	—	—	—	—	3	12	5	2	22	22
Leder .....	—	4	12	4	20	—	1	1	—	2	22
Goudsmederij .....	—	—	1	1	2	1	3	3	—	7	9
Fijne mechaniek .....	6	6	9	14	35	8	18	5	—	31	66
Drukkerij .....	2	6	8	19	35	1	9	3	3	16	51
Fotografie en cinema .....	3	—	2	—	5	3	5	—	—	8	13
Bouwbedrijf en openbare werken .....	13	4	36	124	177	13	16	8	2	39	216
Schilderwerk .....	2	1	8	19	30	—	5	3	2	10	40
Spoorweg .....	1	—	—	—	1	1	—	2	—	3	4
Scheepvaart .....	—	5	6	22	33	1	1	1	—	3	36
Landbouw .....	26	25	77	121	249	12	39	26	4	81	330
Toegepaste kunsten .....	5	5	5	13	28	63	81	20	4	168	196
Handel .....	14	11	42	107	174	412	2 187	1 125	287	4 011	4 185
Boekhouding .....	10	8	52	168	238	98	764	493	218	1 573	1 811
Secretariaat .....	3	1	9	13	26	388	1 390	515	143	2 436	2 462
Administratie .....	—	—	3	6	9	4	22	6	—	32	41
Organisatie .....	1	—	—	—	1	3	4	2	—	9	10
Talen .....	2	2	6	11	21	34	71	33	19	157	178
Paramedische diensten .....	1	8	21	29	59	1 087	3 883	1 376	682	7 028	7 087
Hotelwezen, huishoudkunde, toerisme .....	13	3	—	2	18	203	762	286	48	1 299	1 317
Persoonsdiensten en -verzorging .....	12	3	6	1	22	468	362	37	8	875	897
Maatschappelijk dienstbetoon .....	—	1	1	6	8	79	226	80	24	409	417
Nijverheidstekenen .....	3	8	48	78	137	14	54	26	12	106	243
Diverse .....	2	3	18	47	70	53	158	78	37	326	396
Niet omschreven afdeling .....	89	86	262	557	994	1 066	4 277	2 222	727	8 292	9 286
<b>Totaal:</b>	<b>348</b>	<b>353</b>	<b>1 104</b>	<b>2 077</b>	<b>3 882</b>	<b>6 069</b>	<b>23 517</b>	<b>10 359</b>	<b>2 770</b>	<b>42 715</b>	<b>46 597</b>
<b>Hoger technisch onderwijs.</b>											
<b>Technische ingenieurs- en architecten.</b>											
Mijnbouw en steenbewerking .....	—	—	5	17	22	—	1	1	—	2	24
Metalen en lastechniek .....	—	2	10	16	28	1	2	—	—	3	31
Mechanica .....	10	5	41	99	155	4	6	1	1	12	167
Electromechanica .....	5	6	14	46	71	—	2	—	—	2	73
Technische kernindustrie .....	—	—	—	2	2	—	1	—	—	1	3
Elektriciteit .....	7	6	18	74	105	3	5	1	1	10	115
Elektronica .....	13	8	5	6	32	1	3	—	—	4	36
Scheikunde .....	5	8	17	57	87	39	175	27	4	245	332
Biochemie .....	1	1	—	3	5	5	9	2	—	16	21
Voedingsbedrijven .....	—	1	7	28	36	3	15	3	1	22	58
Scheikundige kernindustrie .....	1	—	—	1	2	2	17	—	—	19	21
Aardkunde .....	—	—	2	1	3	—	—	—	—	—	3
Hout .....	—	—	4	9	13	—	2	1	—	3	16
Textiel .....	—2	3	18	53	76	8	35	20	2	65	141
Weefkunde .....	1	1	6	14	22	—	2	—	—	2	24
Spinkunde .....	—	—	6	2	8	—	1	1	—	2	10
Textielscheikunde .....	—	1	—	1	2	—	7	3	—	10	12
Openbare werken .....	1	1	17	40	59	—	3	1	—	4	63

STAAT VAN WERKZAAMHEID EN AARD VAN HET GETUIGSCHRIFT, DIPLOMA OF BREVET	Mannen					Vrouwen					Totaal
	14-24 jaar	25-44 jaar	45-64 jaar	65 jaar en ouder	Totaal	14-24 jaar	25-44 jaar	45-64 jaar	65 jaar en ouder	Totaal	
Land- en tuinbouw .....	2	7	14	25	48	—	5	6	—	11	59
Overige technische ingenieurs (polyvalent) .....	13	12	61	183	269	5	17	2	3	27	296
Architect .....	4	7	19	113	143	4	14	2	2	22	165
<b>Totaal:</b>	<b>65</b>	<b>69</b>	<b>264</b>	<b>790</b>	<b>1 188</b>	<b>75</b>	<b>322</b>	<b>71</b>	<b>14</b>	<b>482</b>	<b>1 670</b>
<b>Hoger technisch onderwijs.</b>											
<b>Overige technici.</b>											
Mijnbouw .....	—	—	7	2	9	—	—	—	—	—	9
Metalen .....	—	—	1	2	3	—	—	—	—	—	3
Mechanica .....	1	3	5	23	32	1	1	1	—	3	35
Elektromechanica .....	—	—	1	9	10	—	—	—	—	—	10
Elektriciteit .....	1	2	2	16	21	—	—	—	—	—	21
Elektronica .....	3	1	3	4	11	1	2	—	—	3	14
Scheikunde .....	1	1	4	7	13	5	38	3	—	46	59
Biochemie .....	1	—	1	1	3	—	5	1	—	6	9
Klinische scheikunde .....	—	1	—	1	2	14	128	5	1	148	150
Scheikunde van landbouw- en voedingsnijverheid .....	1	—	3	4	8	—	2	1	—	3	11
Textiel .....	1	—	6	5	12	74	304	172	37	587	599
Weefkunde .....	1	—	2	4	7	—	—	1	—	1	8
Spinkunde .....	—	—	—	2	2	—	—	—	—	—	2
Textielscheikunde .....	—	1	2	1	4	—	—	—	1	1	5
Openbare werken .....	—	5	13	59	77	1	4	—	—	5	82
Landbouw .....	4	4	22	34	64	—	8	5	5	18	82
Bouw- en stedenbouwkunde .....	2	1	10	29	42	2	4	3	1	10	52
Sierkunsten .....	1	4	8	14	27	14	51	16	1	82	109
Schouwspel en nieuwsverspreiding .....	4	4	—	4	12	10	6	1	—	17	29
Handel .....	8	8	23	65	104	47	241	139	45	472	576
Boekhouding .....	6	9	19	68	102	23	109	81	35	248	350
Secretariaat .....	3	3	3	6	15	170	537	114	18	839	854
Administratie .....	—	—	6	4	10	4	17	7	4	32	42
Organisatie .....	—	—	1	3	4	—	—	—	—	—	4
Talen .....	6	3	1	2	12	52	92	21	4	169	181
Financiën verzekeringen .....	—	—	1	2	3	1	2	1	—	4	7
Verpleging .....	5	8	17	13	43	329	2 499	1 651	645	5 124	5 167
Dieetkunde .....	—	—	—	—	—	12	35	—	—	47	47
Fysische behandelingen .....	1	4	3	3	11	58	255	66	5	384	395
Opvoeding .....	—	2	6	1	9	36	105	22	3	166	175
Sociale diensten .....	3	10	14	20	47	102	1 186	468	89	1 845	1 892
Persoonsdiensten .....	1	2	1	—	4	16	30	7	—	53	57
Diverse .....	7	5	50	133	195	24	63	43	8	138	333
Niet omschreven afdeling .....	24	28	81	257	390	164	669	331	90	1 254	1 644
<b>Totaal:</b>	<b>85</b>	<b>109</b>	<b>316</b>	<b>798</b>	<b>1 308</b>	<b>1 160</b>	<b>6 393</b>	<b>3 160</b>	<b>992</b>	<b>11 705</b>	<b>13 013</b>
<b>Totaal technisch- of beroepsonderwijs (volledig leerplan):</b>	<b>1 500</b>	<b>1 409</b>	<b>4 621</b>	<b>7 241</b>	<b>14 771</b>	<b>23 013</b>	<b>83 375</b>	<b>34 403</b>	<b>8 053</b>	<b>148 844</b>	<b>163 615</b>
<b>KUNSTONDERWIJS.</b>											
<b>Secundair kunstonderwijs.</b>											
Architectuur en urbanisme .....	—	3	1	29	33	3	9	1	1	14	47
Binnenhuiskunst .....	2	—	6	7	15	16	28	8	2	54	69
Industriële vormgeving .....	1	1	2	8	12	6	16	15	4	41	53
Beeldhouwkunst .....	2	—	2	19	23	2	7	9	2	20	43
Grafische kunsten .....	7	4	6	6	23	36	60	20	4	120	143
Sierkunsten .....	5	5	7	22	39	80	240	100	23	443	482
Schilderkunst .....	5	3	14	28	50	12	48	26	21	107	157
Diverse .....	2	4	9	20	35	29	74	56	18	177	212
Zang- en voordrachtskunst .....	5	8	33	93	139	22	188	340	192	742	881
Niet omschreven afdeling .....	9	7	21	59	96	66	262	183	74	585	681
<b>Totaal:</b>	<b>38</b>	<b>35</b>	<b>101</b>	<b>291</b>	<b>465</b>	<b>272</b>	<b>932</b>	<b>758</b>	<b>341</b>	<b>2 303</b>	<b>2 768</b>
<b>Hoger kunstonderwijs.</b>											
Architectuur, stedenbouw .....	1	2	38	146	187	4	27	12	2	45	232
Binnenhuiskunst .....	3	2	4	5	14	11	57	10	5	83	97
Industriële vormgeving .....	1	2	4	8	15	5	19	12	2	38	53
Beeldhouwkunst .....	1	4	9	26	40	5	10	14	2	31	71
Grafische kunsten .....	9	5	5	6	25	38	95	22	10	165	190
Sierkunsten .....	3	10	19	35	67	69	229	127	28	453	520
Schilderkunst .....	4	2	17	53	76	12	74	69	29	184	260
Diverse .....	2	5	8	22	37	29	104	58	17	208	245

STAAT VAN WERKZAAMHEID EN AARD VAN HET GETUIGSCHRIFT, DIPLOMA OF BREVET	Mannen					Vrouwen					Totaal
	14-24 jaar	25-44 jaar	45-64 jaar	65 jaar en ouder	Totaal	14-24 jaar	25-44 jaar	45-64 jaar	65 jaar en ouder	Totaal	
Zang- en voordrachtskunst .....	8	12	60	258	338	26	371	622	371	1 390	1 728
Niet omschreven afdeling .....	9	13	32	88	142	49	204	150	71	474	616
<b>Totaal:</b>	<b>41</b>	<b>57</b>	<b>196</b>	<b>647</b>	<b>941</b>	<b>248</b>	<b>1 190</b>	<b>1 096</b>	<b>537</b>	<b>3 071</b>	<b>4 012</b>
<b>Totaal kunstonderwijs:</b>	<b>79</b>	<b>92</b>	<b>297</b>	<b>938</b>	<b>1 406</b>	<b>520</b>	<b>2 122</b>	<b>1 854</b>	<b>878</b>	<b>5 374</b>	<b>6 780</b>
<b>TECHNISCH- OF BEROEPSONDERWIJS (BEPERKT LEERPLAN).</b>											
<b>Lager secundair onderwijs.</b>											
Mijnbouw .....	—	18	73	32	123	—	1	—	—	1	124
Metalen .....	7	22	106	108	243	2	3	2	1	8	251
Mechanica .....	24	40	208	288	560	6	1	4	2	13	573
Elektromechanica .....	3	1	20	22	46	—	1	—	—	1	47
Elektriciteit .....	7	29	94	149	279	2	—	—	1	3	282
Radio-elektriciteit en elektronica .....	4	9	10	7	30	—	2	—	—	2	32
Scheikunde .....	1	3	10	13	27	2	13	2	1	18	45
Voedingsnijverheid en biochemie .....	6	6	9	7	28	5	4	2	2	13	41
Hout .....	9	7	63	47	126	1	1	—	—	2	128
Textiel .....	—	4	8	26	38	1	17	8	—	26	64
Knippen en naaien .....	3	5	21	28	57	664	2 870	1 284	171	4 989	5 046
Modeartikelen .....	—	—	—	—	—	2	22	20	4	48	48
Leder en bontwerk .....	1	3	11	8	23	—	8	2	—	10	33
Juweliërskunst, goudsmederij .....	—	—	1	—	1	—	—	—	—	—	1
Fijne mechaniek .....	1	1	4	7	13	—	3	—	—	3	16
Drukkerij .....	2	4	18	12	36	—	3	2	—	5	41
Fotografie en cinema .....	—	—	2	2	4	3	2	1	—	6	10
Bouwbedrijf .....	4	8	33	76	121	2	2	2	—	6	127
Schilderwerk .....	1	7	18	21	47	2	1	1	—	4	51
Agronomie .....	5	3	20	58	86	6	15	26	3	50	136
Toegepaste kunsten .....	2	2	9	11	24	18	21	1	—	40	64
Handel, boekhouding, financiën en organisatie .....	4	12	85	193	294	114	512	388	142	1 156	1 450
Secretariaat .....	—	3	4	11	18	200	570	339	106	1 215	1 233
Talen .....	2	1	4	10	17	13	40	15	7	75	92
Hotelwezen, huishoudkunde, toerisme .....	1	3	—	1	5	84	376	170	37	667	672
Persoonsdiensten en -verzorging .....	3	6	21	15	45	233	447	102	44	826	871
Nijverheidstekenen .....	3	3	56	108	170	2	12	9	6	29	199
Diverse .....	—	5	12	26	43	15	45	26	4	90	133
Niet omschreven afdeling .....	11	22	105	194	332	172	550	321	108	1 151	1 483
<b>Totaal:</b>	<b>104</b>	<b>227</b>	<b>1 025</b>	<b>1 480</b>	<b>2 836</b>	<b>1 549</b>	<b>5 542</b>	<b>2 727</b>	<b>639</b>	<b>10 457</b>	<b>13 293</b>
<b>Hoger secundair onderwijs.</b>											
Mijnbouw .....	—	2	23	9	34	—	—	—	—	—	34
Metalen .....	2	4	22	30	58	1	3	—	—	4	62
Mechanica .....	11	11	77	163	262	—	3	6	1	10	272
Elektromechanica .....	3	4	14	25	46	—	—	—	—	—	46
Technische kernindustrie .....	—	—	1	—	1	—	1	—	—	1	2
Elektriciteit .....	4	5	32	76	117	1	1	2	—	4	121
Radio-elektriciteit en elektronica .....	1	3	10	6	20	1	—	—	—	1	21
Scheikunde .....	4	2	4	26	36	11	52	16	2	81	117
Biochemie en voeding .....	3	2	2	5	12	2	4	—	1	7	19
Scheikundige kernindustrie .....	—	—	—	2	2	—	—	—	—	—	2
Hout .....	2	3	11	10	26	—	4	2	—	6	32
Textiel .....	—	—	6	17	23	1	8	2	—	11	34
Goudsmederij .....	—	—	1	1	2	—	2	1	—	3	5
Fijne mechaniek .....	2	—	2	2	6	2	7	2	—	11	17
Fotografie en cinema .....	1	—	1	2	4	—	2	—	—	2	6
Bouwbedrijf en openbare werken .....	5	7	54	106	172	2	3	3	2	10	182
Spoorweg .....	—	—	—	4	4	—	1	—	—	1	5
Toegepaste kunsten .....	2	—	6	8	16	10	20	6	4	40	56
Handel .....	3	4	13	36	56	42	211	154	38	445	501
Boekhouding .....	4	4	61	218	287	25	174	181	58	438	725
Secretariaat .....	—	—	2	2	4	75	290	97	30	492	496
Administratie .....	—	—	4	9	13	1	5	1	1	8	21
Organisatie .....	—	—	—	—	—	—	2	1	1	4	4
Talen .....	—	1	4	10	15	11	52	27	4	94	109
Financiën verzekeringen .....	—	—	2	3	5	1	2	—	—	3	8
Hotelwezen, huishoudkunde, toerisme .....	—	2	2	2	6	30	104	50	7	191	197
Nijverheidstekenen .....	—	1	42	99	142	3	6	7	3	19	161
Diverse .....	1	2	12	32	47	6	24	12	7	49	96
Niet omschreven afdeling .....	11	5	48	121	185	61	251	157	44	513	698
<b>Totaal:</b>	<b>59</b>	<b>62</b>	<b>456</b>	<b>1 024</b>	<b>1 601</b>	<b>286</b>	<b>1 232</b>	<b>727</b>	<b>203</b>	<b>2 448</b>	<b>4 049</b>

STAAT VAN WERKZAAMHEID EN AARD VAN HET GETUIGSCHRIFT, DIPLOMA OF BREVET	Mannen					Vrouwen					Totaal
	14-24 jaar	25-44 jaar	45-64 jaar	65 jaar en ouder	Totaal	14-24 jaar	25-44 jaar	45-64 jaar	65 jaar en ouder	Totaal	
<b>Hoger technisch onderwijs.</b>											
Mechanica .....	5	3	38	83	129	—	4	2	—	6	135
Elektromechanica .....	1	3	9	20	33	—	—	—	—	—	33
Elektriciteit .....	1	4	25	43	73	1	1	—	—	2	75
Elektronica .....	5	2	5	11	23	—	—	—	—	—	23
Scheikunde .....	2	—	10	33	45	24	91	13	—	128	173
Snit .....	—	1	1	4	6	19	96	43	12	170	176
Weefkunde .....	—	—	3	8	11	—	—	—	—	—	11
Spinkunde .....	—	—	2	3	5	—	—	—	—	—	5
Textielscheikunde .....	—	—	6	5	11	—	—	—	—	—	11
Openbare werken .....	2	1	17	82	102	1	2	1	—	4	106
Handel .....	4	4	11	44	63	16	72	46	11	145	208
Boekhouding .....	2	7	28	129	166	4	61	40	19	124	290
Secretariaat .....	—	2	—	3	5	49	166	34	4	253	258
Financiën .....	—	—	—	3	3	—	—	—	—	—	3
Administratie .....	1	—	4	12	17	2	11	2	2	17	34
Organisatie .....	—	—	3	7	10	—	4	2	—	6	16
Talen .....	—	—	1	6	7	11	26	7	8	52	59
Nijverheidstekenen .....	—	3	13	44	60	3	5	4	1	13	73
Diverse .....	3	5	18	44	70	22	86	35	12	155	225
Niet omschreven afdeling .....	2	2	31	54	89	20	96	48	14	178	267
<b>Totaal:</b>	<b>28</b>	<b>37</b>	<b>225</b>	<b>638</b>	<b>928</b>	<b>172</b>	<b>721</b>	<b>277</b>	<b>83</b>	<b>1 253</b>	<b>2 181</b>
<b>Totaal technisch- of beroeps onderwijs (beperkt leerplan)</b>	<b>191</b>	<b>326</b>	<b>1 706</b>	<b>3 142</b>	<b>5 365</b>	<b>2 007</b>	<b>7 495</b>	<b>3 731</b>	<b>925</b>	<b>14 158</b>	<b>19 523</b>
<b>NORMAALONDERWIJS.</b>											
Kleuteronderwijs .....	—	—	—	—	—	475	3 015	2 274	2 434	8 198	8 240
Onderwijzer(es) .....	59	121	2 448	5 000	7 628	673	4 512	8 672	9 412	23 269	30 855
Regent(es) (geagregeerd lager secundair onderwijs) .....	11	54	227	499	791	582	6 992	4 054	2 101	13 729	14 520
<b>Totaal:</b>	<b>70</b>	<b>175</b>	<b>2 675</b>	<b>5 499</b>	<b>8 419</b>	<b>1 730</b>	<b>14 519</b>	<b>15 000</b>	<b>13 947</b>	<b>45 196</b>	<b>53 615</b>
<b>UNIVERSITAIR OF GELIJKGESTELD ONDERWIJS.</b>											
Studiën ambt bedienaar eredienst .....	9	356	834	1 275	2 474	9	46	26	24	105	2 579
<b>Godsgeleerdheid, godsdienstwetenschappen.</b>											
Godsgeleerdheid, kerkelijk recht .....	—	14	20	21	55	6	23	8	2	39	94
Godsdienstwetenschappen .....	—	—	—	—	—	—	—	—	—	—	—
<b>Totaal:</b>	<b>—</b>	<b>14</b>	<b>20</b>	<b>21</b>	<b>55</b>	<b>6</b>	<b>23</b>	<b>8</b>	<b>2</b>	<b>39</b>	<b>94</b>
<b>Wijsbegeerte en letteren.</b>											
Geschiedenis .....	1	7	11	14	33	13	77	30	8	128	161
Kunstgeschiedenis, oudheidkunde .....	—	6	5	22	33	17	115	72	25	229	262
Filologie .....	18	63	141	426	648	70	447	317	99	933	1 581
Tolken en vertalers .....	8	3	—	1	12	28	82	2	2	114	126
Overige studierichtingen .....	1	4	6	14	25	3	26	7	3	39	64
<b>Totaal:</b>	<b>28</b>	<b>83</b>	<b>163</b>	<b>477</b>	<b>751</b>	<b>131</b>	<b>747</b>	<b>428</b>	<b>137</b>	<b>1 443</b>	<b>2 194</b>
<b>Rechtsgeleerdheid en notariaat.</b>											
Doctoraat in de rechten .....	27	68	162	696	953	21	279	104	29	433	1 386
Andere specifieke rechtswetenschappen .....	1	6	8	14	29	2	14	3	—	19	48
Notariaat .....	4	7	13	94	118	5	16	6	1	28	146
<b>Totaal:</b>	<b>32</b>	<b>81</b>	<b>183</b>	<b>804</b>	<b>1 100</b>	<b>28</b>	<b>309</b>	<b>113</b>	<b>30</b>	<b>480</b>	<b>1 580</b>
<b>Wetenschappen.</b>											
Wiskunde, wis- en natuurkunde .....	8	8	28	114	158	12	67	47	28	154	312
Natuurkunde (fysika) .....	5	7	5	25	42	6	25	16	4	51	93
Scheikunde .....	22	19	46	183	270	19	181	44	20	264	534
Plantkunde .....	1	4	2	3	10	2	7	3	4	16	26
Dierkunde .....	1	2	1	8	12	6	17	2	1	26	38
Biologie .....	—	2	2	5	9	7	28	6	2	43	52
Aard- en delfstofkunde .....	1	2	—	15	18	—	6	4	1	11	29

STAAT VAN WERKZAAMHEID EN AARD VAN HET GETUIGSCHRIFT; DIPLOMA OF BREVET	Mannen					Vrouwen					Totaal
	14-24 jaar	25-44 jaar	45-64 jaar	65 jaar en ouder	Totaal	14-24 jaar	25-44 jaar	45-64 jaar	65 jaar en ouder	Totaal	
Aardrijkskunde .....	—	2	2	7	11	4	23	5	7	39	50
Overige studierichtingen .....	1	5	3	36	45	1	15	11	8	35	80
<b>Totaal:</b>	<b>39</b>	<b>51</b>	<b>89</b>	<b>396</b>	<b>575</b>	<b>57</b>	<b>369</b>	<b>138</b>	<b>75</b>	<b>639</b>	<b>1 214</b>
<b>Geneeskunde.</b>											
Geneeskunde .....	8	51	96	445	600	50	416	128	90	684	1 284
Tandheelkunde .....	—	1	10	40	51	—	14	10	7	31	82
Lichamelijke opvoeding .....	2	—	5	25	32	5	127	29	4	165	197
Veeartskunde .....	1	3	10	51	65	—	15	—	2	17	82
Farmacie .....	2	9	44	193	248	12	209	159	46	426	674
<b>Totaal:</b>	<b>13</b>	<b>64</b>	<b>165</b>	<b>754</b>	<b>996</b>	<b>67</b>	<b>781</b>	<b>326</b>	<b>149</b>	<b>1 323</b>	<b>2 319</b>
<b>Toegepaste wetenschappen.</b>											
Burgerlijk kondukteur .....	—	2	17	125	144	—	2	—	—	2	146
Mijnen .....	—	2	49	533	584	1	3	4	6	14	598
Bouwkunde .....	1	6	21	119	147	—	1	—	—	1	148
Burgerlijke genie .....	2	10	60	239	311	—	3	3	1	7	318
Architectuur en stedeboouwkunde .....	2	6	14	66	88	1	8	1	1	11	99
Overige diploma's architectuur en stedeboouwkunde .....	—	3	—	14	17	1	1	—	—	2	19
Scheikunde .....	4	2	5	37	48	2	17	1	2	22	70
Natuurkunde .....	—	—	1	4	5	—	—	—	—	—	5
Delfstofkunde .....	—	—	—	1	1	—	—	—	—	—	1
Werktuigkunde .....	2	3	15	79	99	—	—	1	—	1	100
Luchtvaart- en autobouwkunde .....	—	1	2	4	7	—	—	—	—	—	7
Scheepvaartbouwkunde .....	—	2	6	18	26	—	—	—	—	—	26
Elektro-techniek .....	3	4	12	182	201	—	1	1	—	2	203
Elektro-mechanica .....	3	5	26	94	128	—	4	3	1	8	136
Telecommunicatie en elektronica .....	3	6	2	14	25	—	2	—	—	2	27
Metaalindustrie .....	2	—	8	46	56	—	—	—	—	—	56
Overige studierichtingen .....	1	—	11	62	74	—	5	—	2	7	81
Koninklijke militaire school .....	—	1	270	349	620	—	—	2	3	5	625
Krijgsschool .....	—	—	39	81	120	—	—	—	—	—	120
<b>Totaal:</b>	<b>23</b>	<b>53</b>	<b>558</b>	<b>2 067</b>	<b>2 701</b>	<b>5</b>	<b>47</b>	<b>16</b>	<b>16</b>	<b>84</b>	<b>2 785</b>
<b>Landbouwkunde.</b>											
Landbouwwetenschappen .....	1	5	27	60	93	—	11	2	8	21	114
Landbouwkundig ingenieur .....	7	6	36	201	250	—	4	3	4	11	261
Afdeling brouwerij .....	—	—	6	20	26	—	1	—	—	1	27
Overige studierichtingen .....	—	—	—	2	2	1	4	—	1	6	8
<b>Totaal:</b>	<b>8</b>	<b>11</b>	<b>69</b>	<b>283</b>	<b>371</b>	<b>1</b>	<b>20</b>	<b>5</b>	<b>13</b>	<b>39</b>	<b>410</b>
<b>Sociale, politieke en economische wetenschappen.</b>											
Handelsingenieur .....	11	12	23	143	189	—	22	15	4	41	230
Handelswetenschappen .....	14	30	169	763	976	10	293	160	50	513	1 489
Economische en financiële wetenschappen .....	23	27	26	99	175	24	112	30	11	177	352
Politieke, sociale en diplomatieke staatswetenschappen .....	13	27	46	100	186	41	240	48	14	343	529
Overige studierichtingen .....	6	2	2	18	28	5	16	3	1	25	53
<b>Totaal:</b>	<b>67</b>	<b>98</b>	<b>266</b>	<b>1 123</b>	<b>1 554</b>	<b>80</b>	<b>683</b>	<b>256</b>	<b>80</b>	<b>1 099</b>	<b>2 653</b>
<b>Opvoedingswetenschappen en psychologie.</b>											
Beroepsoriëntering en -selectie .....	—	—	1	—	1	1	26	3	2	32	33
Psychologie, toegepaste psychologie .....	7	13	9	12	41	33	177	14	5	229	270
Pedagogie .....	4	6	29	71	110	17	64	52	32	165	275
<b>Totaal:</b>	<b>11</b>	<b>19</b>	<b>39</b>	<b>83</b>	<b>152</b>	<b>51</b>	<b>267</b>	<b>69</b>	<b>39</b>	<b>426</b>	<b>578</b>
Universitaire diploma's niet omschreven .....	7	42	64	288	401	15	110	75	39	239	640
Universitaire diploma's buitenland .....	27	102	186	502	817	220	1 719	758	331	3 028	3 845
<b>Totaal universitair of ermee gelijkgesteld onderwijs:</b>	<b>264</b>	<b>974</b>	<b>2 636</b>	<b>8 073</b>	<b>11 947</b>	<b>670</b>	<b>5 121</b>	<b>2 218</b>	<b>935</b>	<b>8 944</b>	<b>20 891</b>
<b>Algemeen totaal bevolking zonder beroep:</b>	<b>3 731</b>	<b>4 623</b>	<b>20 094</b>	<b>47 544</b>	<b>75 992</b>	<b>42 984</b>	<b>186 409</b>	<b>111 605</b>	<b>46 459</b>	<b>387 457</b>	<b>463 449</b>
<b>Totale bevolking:</b>	<b>223 475</b>	<b>498 622</b>	<b>258 883</b>	<b>60 200</b>	<b>1 041 180</b>	<b>222 623</b>	<b>400 115</b>	<b>181 808</b>	<b>49 663</b>	<b>854 209</b>	<b>1 895 389</b>

**Tabel VI**

**BEVOLKING VAN 14 JAAR EN OUDER IN HET BEZIT VAN EEN GETUIGSCHRIFT,  
DIPLOMA OF BREVET NAAR AARD VAN DIT GETUIGSCHRIFT, DIPLOMA OF  
BREVET, SOCIO-ECONOMISCHE GROEP EN GESLACHT**

— Het Rijk



SOCIO-ECONOMISCHE GROEPEN	Getuigschriften, diploma's en brevetten									Totaal
	Algemeen secundair onderwijs		Technisch of beroepsonderwijs (volledig + beperkt leerplan)			Kunstonderwijs		Normaal-onderwijs (lager, middelbaar, frøebel)	Univer-sitair of gelijk-gesteld onderwijs	
	Lagere graad	Hogere graad	Lager secundair	Hoger secundair	Hoger technisch	Secondair	Hoger			
<b>Werkende beroepsbevolking.</b>										
Zelfstandigen in de landbouw .....	3 789	1 032	4 260	1 015	178	9	9	96	117	10 505
Werkgevers in de landbouw .....	464	348	551	398	134	3	2	24	109	2 033
Zelfstandigen in ambacht en nijverheid .....	2 432	1 353	7 007	2 419	431	163	207	126	283	14 421
Werkgevers in ambacht en nijverheid :										
met 1 à 4 personen .....	1 542	841	3 551	1 286	335	97	103	76	140	7 971
met 5 à 9 personen .....	651	646	907	525	246	39	53	40	178	3 285
met 10 à 49 personen .....	843	1 206	800	616	489	23	57	44	410	4 488
met 50 personen en meer .....	217	620	143	193	209	9	19	25	381	1 816
Zelfstandigen in handel, vervoer en diensten .....	8 967	6 656	10 914	4 883	1 356	224	375	521	1 241	35 137
Werkgevers in handel, vervoer en diensten :										
met 1 à 4 personen .....	3 199	3 230	3 234	1 833	618	65	79	198	712	13 168
met 5 à 9 personen .....	715	1 042	506	396	217	9	30	76	278	3 269
met 10 personen en meer .....	625	1 250	310	337	240	9	29	69	514	3 383
Vrije beroepen en gelijkgestelden .....	564	1 418	403	871	3 200	362	1 805	229	22 675	31 527
Bedrijfschefs in dienstverband .....	1 885	4 334	1 395	1 521	1 762	50	136	416	4 873	16 372
Bedienden van de eredienst .....	19	384	16	13	11	2	6	124	6 435	7 010
Professoren en leraars .....	294	2 120	2 232	2 935	3 240	253	1 305	21 062	17 159	50 600
Officieren, magistraten .....	286	2 407	126	231	311	4	13	110	3 379	6 867
Hoger kaderpersoneel .....	13 376	28 648	6 392	12 536	24 012	282	1 010	2 468	38 272	126 996
Onderwijzers en onderwijzeressen .....	58	314	146	180	139	8	16	22 404	188	23 453
Beroepsmilitairen (behalve officieren) en politie .....	13 704	4 426	12 269	3 530	505	106	165	244	567	35 516
Overige bedienden .....	65 886	71 675	45 919	43 550	21 356	1 461	2 542	5 277	12 337	270 003
Landbouwarbeiders .....	238	78	1 077	302	39	4	3	8	14	1 763
Meestergasten .....	4 150	2 208	15 920	8 946	2 489	88	118	200	470	34 589
Geschoolde, half geschoolde en gespec. arbeiders .....	23 672	6 713	137 218	29 889	3 040	615	510	938	1 067	203 662
Overige arbeiders .....	3 950	857	7 461	1 334	142	49	47	91	154	14 085
Helpers in de landbouw .....	808	208	2 507	477	65	1	1	22	13	4 102
Overige helpers .....	1 890	1 434	3 266	1 266	364	53	71	94	441	8 879
Beroep onbekend, positie in het bedrijf onbekend .....	418	376	579	284	180	20	26	91	313	2 287
<i>Totaal werkende beroepsbevolking :</i>	<b>154 642</b>	<b>145 824</b>	<b>269 109</b>	<b>121 766</b>	<b>65 308</b>	<b>4 008</b>	<b>8 737</b>	<b>55 073</b>	<b>112 720</b>	<b>937 187</b>
<b>Werklozen .....</b>	<b>1 545</b>	<b>1 691</b>	<b>2 116</b>	<b>1 258</b>	<b>955</b>	<b>89</b>	<b>134</b>	<b>224</b>	<b>852</b>	<b>8 864</b>
<b>Dienstplichtigen .....</b>	<b>1 937</b>	<b>3 204</b>	<b>7 173</b>	<b>3 881</b>	<b>2 583</b>	<b>83</b>	<b>186</b>	<b>1 132</b>	<b>2 212</b>	<b>22 391</b>
<b>Bevolking zonder beroep.</b>										
<i>Personen niet ten laste</i>										
Levensonderhoud uit vermogen .....	1 296	1 643	507	386	291	46	111	152	1 423	5 855
Levensonderhoud uit pensioen .....	14 857	12 496	8 329	4 262	2 694	340	709	7 895	8 324	59 906
Levensonderhoud uit overige sociale uitkeringen behalve werkloosheidsvergoeding .....	637	1 890	885	545	173	25	32	138	1 424	5 749
Levensonderhoud uit andere bron .....	256	482	359	159	68	11	17	132	1 376	2 860
<i>Totaal :</i>	<b>17 046</b>	<b>16 511</b>	<b>10 080</b>	<b>5 352</b>	<b>3 226</b>	<b>422</b>	<b>869</b>	<b>8 317</b>	<b>12 547</b>	<b>74 370</b>
<i>Personen ten laste</i>										
Studenten 14 jaar en ouder .....	54 032	48 159	17 233	9 166	1 073	569	207	1 521	3 554	135 514
Verzorgen eigen huishouding .....	224	155	218	68	30	4	3	33	48	783
Overige personen ten laste .....	1 142	1 212	1 026	460	250	54	78	137	692	5 051
Bevolking zonder beroep, status onbekend .....	263	255	226	84	43	4	10	91	150	1 126
<i>Totaal :</i>	<b>55 661</b>	<b>49 781</b>	<b>18 703</b>	<b>9 778</b>	<b>1 396</b>	<b>631</b>	<b>298</b>	<b>1 782</b>	<b>4 444</b>	<b>142 474</b>
<i>Totaal bevolking zonder beroep :</i>	<b>72 707</b>	<b>66 292</b>	<b>28 783</b>	<b>15 130</b>	<b>4 622</b>	<b>1 053</b>	<b>1 167</b>	<b>10 099</b>	<b>16 991</b>	<b>216 844</b>
<b>Algemeen totaal :</b>	<b>230 831</b>	<b>217 011</b>	<b>307 181</b>	<b>142 035</b>	<b>73 468</b>	<b>5 233</b>	<b>10 224</b>	<b>66 528</b>	<b>132 775</b>	<b>1 185 286</b>

SOCIO-ECONOMISCHE GROEPEN	Getuigschriften, diploma's en brevetten								Totaal	
	Algemeen secundair onderwijs		Technisch of beroepsonderwijs (volledig + beperkt leerplan)			Kunstonderwijs		Normaal-onderwijs (lager, middelbaar, fröebel)		Univer-sitair of gelijk-gesteld onderwijs
	Lagere graad	Hogere graad	Lager secundair	Hoger secundair	Hoger technisch	Secundair	Hoger			
<b>Werkende beroepsbevolking.</b>										
Zelfstandigen in de landbouw .....	398	82	485	94	7	1	2	31	13	1 113
Werkgevers in de landbouw .....	40	27	17	9	3	1	—	4	2	103
Zelfstandigen in ambacht en nijverheid .....	229	136	529	267	38	9	15	56	13	1 292
Werkgevers in ambacht en nijverheid :										
met 1 à 4 personen .....	102	44	69	55	15	2	6	25	6	324
met 5 à 9 personen .....	39	33	36	30	9	—	4	11	5	167
met 10 à 49 personen .....	80	80	34	32	12	2	4	14	12	270
met 50 personen en meer .....	18	32	11	11	4	1	3	7	5	92
Zelfstandigen in handel, vervoer en diensten .....	5 966	2 149	8 232	3 160	379	92	135	805	140	21 058
Werkgevers in handel, vervoer en diensten :										
met 1 à 4 personen .....	906	537	929	468	89	24	25	171	46	3 195
met 5 à 9 personen .....	123	90	60	32	15	4	2	22	8	356
met 10 personen en meer .....	78	104	27	39	14	1	6	27	17	313
Vrije beroepen en gelijkgestelden .....	235	269	306	610	1 147	70	195	222	2 610	5 664
Bedrijfschoude in dienstverband .....	971	516	874	380	153	21	28	262	241	3 446
Bediens van de eredienst .....	24	26	32	37	27	—	—	44	58	248
Professoren en leraars .....	451	1 232	618	1 184	1 501	269	1 093	32 111	8 132	46 591
Officieren, magistraten .....	—	—	—	—	—	—	—	—	70	70
Hoger kaderpersoneel .....	2 046	2 393	1 068	1 681	1 768	34	92	789	3 777	13 648
Onderwijzers en onderwijzeressen .....	216	330	117	238	216	16	24	50 481	166	51 804
Beroepsmilitairen (behalve officieren) en politie .....	7	6	—	3	7	—	—	1	2	26
Overige bedienden .....	58 133	40 522	44 071	45 106	24 698	832	1 082	7 266	4 232	225 942
Landbouwarbeiders .....	18	2	45	11	1	—	—	3	2	82
Meester-gasten .....	259	84	590	315	62	2	4	74	9	1 399
Geschoolde, half geschoolde en gespec. arbeiders .....	8 425	1 851	28 146	6 429	565	101	87	470	172	46 246
Overige arbeiders .....	2 671	417	5 021	790	32	21	14	91	55	9 112
Helpers in de landbouw .....	858	152	1 219	183	23	3	1	67	6	2 512
Overige helpers .....	6 322	3 185	4 853	2 569	867	117	169	1 515	1 127	20 724
Beroep onbekend, positie in het bedrijf onbekend .....	246	166	248	130	73	4	14	160	85	1 126
<b>Totaal werkende beroepsbevolking :</b>	<b>88 861</b>	<b>54 465</b>	<b>97 637</b>	<b>63 863</b>	<b>31 725</b>	<b>1 627</b>	<b>3 005</b>	<b>94 729</b>	<b>21 011</b>	<b>456 923</b>
<b>Werklozen .....</b>	<b>1 949</b>	<b>1 233</b>	<b>3 000</b>	<b>1 562</b>	<b>548</b>	<b>87</b>	<b>115</b>	<b>1 601</b>	<b>377</b>	<b>10 472</b>
<b>Dienstplichtigen .....</b>	—	—	—	—	—	—	—	—	—	—
<b>Bevolking zonder beroep.</b>										
<i>Personen niet ten laste</i>										
Levensonderhoud uit vermogen .....	3 200	2 738	872	588	238	100	168	819	324	9 047
Levensonderhoud uit pensioen .....	15 820	6 906	7 384	4 057	1 541	399	564	18 179	1 036	55 886
Levensonderhoud uit overige sociale uitkeringen behalve werkloosheidsvergoeding .....	543	717	469	259	105	25	17	212	261	2 608
Levensonderhoud uit andere bron .....	688	437	631	521	342	27	18	1 014	175	3 853
<b>Totaal :</b>	<b>20 251</b>	<b>10 798</b>	<b>9 356</b>	<b>5 425</b>	<b>2 226</b>	<b>551</b>	<b>767</b>	<b>20 224</b>	<b>1 796</b>	<b>71 394</b>
<i>Personen ten laste</i>										
Studenten 14 jaar en ouder .....	54 191	31 119	15 388	7 033	743	520	166	1 519	1 336	112 015
Verzorgen eigen huishouding .....	86 057	42 387	91 222	38 163	10 553	1 624	2 093	23 391	6 754	302 244
Overige personen ten laste .....	3 822	2 365	3 769	1 632	671	149	210	1 458	631	14 707
Bevolking zonder beroep, status onbekend .....	496	313	324	169	48	12	14	261	50	1 687
<b>Totaal :</b>	<b>144 566</b>	<b>76 184</b>	<b>110 703</b>	<b>46 997</b>	<b>12 015</b>	<b>2 305</b>	<b>2 483</b>	<b>26 629</b>	<b>8 771</b>	<b>430 653</b>
<b>Totaal bevolking zonder beroep :</b>	<b>164 817</b>	<b>86 982</b>	<b>120 059</b>	<b>52 422</b>	<b>14 241</b>	<b>2 856</b>	<b>3 250</b>	<b>46 853</b>	<b>10 567</b>	<b>502 047</b>
<b>Algemeen totaal :</b>	<b>255 627</b>	<b>142 680</b>	<b>220 696</b>	<b>117 847</b>	<b>46 514</b>	<b>4 570</b>	<b>6 370</b>	<b>143 183</b>	<b>31 955</b>	<b>969 442</b>

SOCIO-ECONOMISCHE GROEPEN	Getuigschriften, diploma's en brevetten									Totaal
	Algemeen secundair onderwijs		Technisch of beroepsonderwijs (volledig + beperkt leerplan)			Kunstonderwijs		Normaal-onderwijs (lager, middelbaar, freibel)	Univer-sitair of gelijk-gesteld onderwijs	
	Lagere graad	Hogere graad	Lager secundair	Hoger secundair	Hoger technisch	Secundair	Hoger			
<b>Werkende beroepsbevolking.</b>										
Zelfstandigen in de landbouw .....	4 187	1 114	4 745	1 109	185	10	11	127	130	11 618
Werkgevers in de landbouw .....	504	375	568	407	137	4	2	28	111	2 136
Zelfstandigen in ambacht en nijverheid .....	2 661	1 489	7 536	2 686	469	172	222	182	296	15 713
Werkgevers in ambacht en nijverheid :										
met 1 à 4 personen .....	1 644	885	3 620	1 341	350	99	109	101	146	8 295
met 5 à 9 personen .....	690	679	943	555	255	39	57	51	183	3 452
met 10 à 49 personen .....	923	1 286	834	648	501	25	61	58	422	4 758
met 50 personen en meer .....	235	652	154	204	213	10	22	32	386	1 908
Zelfstandigen in handel, vervoer en diensten .....	14 933	8 805	19 146	8 043	1 735	316	510	1 326	1 381	56 195
Werkgevers in handel, vervoer en diensten :										
met 1 à 4 personen .....	4 105	3 767	4 163	2 301	707	89	104	369	758	16 363
met 5 à 9 personen .....	838	1 132	566	428	232	13	32	98	286	3 625
met 10 personen en meer .....	703	1 354	337	376	254	10	35	96	531	3 696
Vrije beroepen en gelijkgestelden .....	799	1 687	709	1 481	4 347	432	2 000	451	25 285	37 191
Bedrijfschouffden in dienstverband .....	2 856	4 850	2 269	1 901	1 915	71	164	678	5 114	19 818
Bedienaars van de eredienst .....	43	410	48	50	38	2	6	168	6 493	7 258
Professoren en leraars .....	745	3 352	2 850	4 119	4 741	522	2 398	53 173	25 291	97 191
Officieren, magistraten .....	286	2 407	126	231	311	4	13	110	3 449	6 937
Hoger kaderpersoneel .....	15 422	31 041	7 460	14 217	25 780	316	1 102	3 257	42 049	140 644
Onderwijzers en onderwijzeressen .....	274	644	263	418	355	24	40	72 885	354	75 257
Beroepsmilitairen (behalve officieren) en politie .....	13 711	4 432	12 269	3 533	512	106	165	245	569	35 542
Overige bedienden .....	124 019	112 197	89 990	88 656	46 054	2 293	3 624	12 543	16 569	495 945
Landbouwarbeiders .....	256	80	1 122	313	40	4	3	11	16	1 845
Meester-gasten .....	4 409	2 292	16 510	9 261	2 551	90	122	274	479	35 988
Geschoolde, half geschoolde en gespec. arbeiders .....	32 097	8 564	165 364	36 318	3 605	716	597	1 408	1 239	249 908
Overige arbeiders .....	6 621	1 274	12 482	2 124	174	70	61	182	209	23 197
Helpers in de landbouw .....	1 666	360	3 726	660	88	4	2	89	19	6 614
Overige helpers .....	8 212	4 619	8 119	3 835	1 231	170	240	1 609	1 568	29 603
Beroep onbekend, positie in het bedrijf onbekend .....	664	542	827	414	253	24	40	251	398	3 413
<i>Totaal werkende beroepsbevolking :</i>	<b>243 503</b>	<b>200 289</b>	<b>366 746</b>	<b>185 629</b>	<b>97 033</b>	<b>5 635</b>	<b>11 742</b>	<b>149 802</b>	<b>133 731</b>	<b>1 394 110</b>
<b>Werklozen .....</b>	<b>3 494</b>	<b>2 924</b>	<b>5 116</b>	<b>2 820</b>	<b>1 503</b>	<b>176</b>	<b>249</b>	<b>1 825</b>	<b>1 229</b>	<b>19 336</b>
<b>Dienstplichtigen .....</b>	<b>1 937</b>	<b>3 204</b>	<b>7 173</b>	<b>3 881</b>	<b>2 583</b>	<b>83</b>	<b>186</b>	<b>1 132</b>	<b>2 212</b>	<b>22 391</b>
<b>Bevolking zonder beroep.</b>										
<i>Personen niet ten laste</i>										
Levensonderhoud uit vermogen .....	4 496	4 381	1 379	974	529	146	279	971	1 747	14 902
Levensonderhoud uit pensioen .....	30 677	19 402	15 713	8 319	4 235	739	1 273	26 074	9 360	115 792
Levensonderhoud uit overige sociale uitkeringen behalve werkloosheidsvergoeding .....	1 180	2 607	1 354	804	278	50	49	350	1 685	8 357
Levensonderhoud uit andere bron .....	944	919	990	680	410	38	35	1 146	1 551	6 713
<i>Totaal :</i>	<b>37 297</b>	<b>27 309</b>	<b>19 436</b>	<b>10 777</b>	<b>5 452</b>	<b>973</b>	<b>1 636</b>	<b>28 541</b>	<b>14 343</b>	<b>145 764</b>
<i>Personen ten laste</i>										
Studenten 14 jaar en ouder .....	108 223	79 278	32 621	16 199	1 816	1 089	373	3 040	4 890	247 529
Verzorgen eigen huishouding .....	86 281	42 542	91 440	38 231	10 583	1 628	2 096	23 424	6 802	303 027
Overige personen ten laste .....	4 964	3 577	4 795	2 092	921	203	288	1 595	1 323	19 758
Bevolking zonder beroep, status onbekend .....	759	568	550	253	91	16	24	352	200	2 813
<i>Totaal :</i>	<b>200 227</b>	<b>125 965</b>	<b>129 406</b>	<b>56 775</b>	<b>13 411</b>	<b>2 936</b>	<b>2 781</b>	<b>28 411</b>	<b>13 215</b>	<b>573 127</b>
<i>Totaal bevolking zonder beroep :</i>	<b>237 524</b>	<b>153 274</b>	<b>148 842</b>	<b>67 552</b>	<b>18 863</b>	<b>3 909</b>	<b>4 417</b>	<b>56 952</b>	<b>27 558</b>	<b>718 891</b>
<b>Algemeen totaal :</b>	<b>486 458</b>	<b>359 691</b>	<b>527 877</b>	<b>259 882</b>	<b>119 982</b>	<b>9 803</b>	<b>16 594</b>	<b>209 711</b>	<b>164 730</b>	<b>2 154 728</b>

Tabel VII

WERKENDE BEROEPSBEVOLKING NAAR BEROEPSSUBGROEP EN ONDERWIJSNIVEAU

— Het Rijk

Opmerking: De bevolking die een beroep uitoefent en terzelfdertijd een onderwijs met volledig leerplan volgt (4 373 personen) is uitsluitend begrepen in de totaal kolom en niet in de voorafgaande kolommen.

HET RIJK

TABEL VII (mannen)

BEROEPSSUBGROEPEN	Lager niveau	Onvoltooid lager secundair niveau	Lager secundair niveau		Hoger secundair niveau		Lager normaal onderwijs (+ froebel)	Hoger niet-universitair niveau	Universitair of gelijkgesteld niveau	Kunst-onderwijs	Geen onderwijs gevolgd of onbekend	Totaal
			Algemeen onderwijs	Technisch of beroeps-onderwijs	Algemeen onderwijs	Technisch of beroeps-onderwijs						
<b>0. Wetenschappelijke of vrije beroepen, technici e.d.</b>												
Architecten en stedenbouwkundigen	—	—	—	—	6	—	—	2 115	1 769	1 691	—	5 608
Ingenieurs en techn. ingenieurs	—	—	—	—	6	423	—	11 600	11 650	15	—	23 726
Meetkundigen	63	50	74	52	357	309	26	518	84	25	49	1 609
Scheikundigen	—	—	—	126	3	777	—	480	561	3	—	1 960
Natuurkundigen	—	—	—	—	1	5	—	2	125	1	—	137
N.e.g. specialisten natuurkundige wet.	—	—	—	37	5	42	—	46	304	1	—	439
Veearsten	—	—	—	—	—	—	—	—	1 058	—	—	1 061
Biologen, naturalisten e.d.	—	—	—	—	1	7	—	11	119	—	—	140
Agronomen e.d.	—	—	—	20	—	96	—	187	95	—	—	398
Technici biol.-agron. wet. n.e.g.	—	—	—	16	—	80	—	11	23	—	—	130
Artsen en chirurgen	—	—	—	—	5	—	—	—	12 773	—	—	12 919
Tandartsen	—	—	—	—	1	—	—	—	1 639	—	—	1 642
Apothekers	—	—	—	—	5	—	—	—	3 847	—	—	3 857
Optometristen, opticiens	30	45	31	43	51	114	1	38	33	2	16	406
Masseurs, kinesisten e.d.	23	17	12	17	55	49	18	957	455	1	34	1 644
Hulpapothekers	169	187	234	45	129	90	4	24	40	6	30	959
Verplegers en gediplomeerde ziekenoppassers, vroedvrouwen	150	50	42	120	66	472	16	744	92	1	27	1 796
Verplegers en niet-gediplomeerde ziekenoppassers	1 127	249	139	163	86	59	8	21	9	3	86	1 963
Spec. in voedingsproblemen, diëtisten	—	2	—	1	1	1	—	7	3	—	—	15
Spec. en paramedische technici n.e.g.	72	62	35	53	54	56	8	71	71	2	25	512
Universiteitsprof. en prof. in het technisch onderwijs 3e graad	7	2	1	5	43	10	29	43	2 676	11	53	2 930
Leraren, regent. middelbaar onderwijs	302	219	187	2 103	900	2 668	1 950	19 551	13 284	1 450	493	43 305
Onderwijzers, onderwijzeressen	55	135	46	118	261	144	21 807	439	166	22	92	23 304
Onderwijzend personeel in het kleuteronderwijs	4	2	2	—	25	3	112	10	1	—	2	163
Onderwijzend personeel in het buitengewoon onderwijs	13	13	10	28	26	32	99	58	18	2	3	305
Inspecteurs van het onderwijs	—	1	2	1	11	1	107	29	107	2	4	265
Onderwijzend personeel n.e.g.	86	105	107	136	1 181	277	1 989	818	1 211	107	112	6 158
Priesters en geestelijke orden	146	102	26	19	410	14	102	39	6 809	8	309	8 023
Advokaten, pleitbezorgers, procureurs en rechtskundige adviseurs	—	—	—	—	5	—	—	—	4 137	—	—	4 166
Rechters en magistraten	—	—	—	—	4	—	—	—	1 030	—	—	1 035
Notarissen en kandidaat-notaris	—	—	—	—	2	—	—	—	1 332	—	—	1 336
Juridische beroepen n.e.g.	42	49	99	8	340	27	8	19	247	—	26	866
Beeldhouwers, kunstschilders, kunstenaars e.d.	375	152	63	103	50	45	8	41	26	556	176	1 595
Decorateurs, etaleerders, tekenmodelontwerpers e.d.	486	318	149	222	139	199	10	110	38	721	297	2 692
Schrijvers, journalisten e.d.	113	210	177	45	682	86	68	121	469	83	258	2 327
Acteurs, musici, dansers e.d.	519	347	149	67	162	39	19	84	86	989	393	2 887
Tekenaars	939	1 023	750	3 769	564	7 350	71	1 975	112	973	491	18 041
Overige technici n.e.g.	2 747	1 859	1 152	4 077	1 309	8 942	127	3 700	893	111	1 062	26 040
Expert-boekhouders, accountants, boekh.	345	566	1 076	538	2 309	1 983	135	2 288	946	25	378	10 606
Sociale assistenten e.d.	12	14	14	20	61	61	18	780	167	2	21	1 180
Archivarissen, bibliothecarissen en museumconservators	71	39	53	15	118	36	61	81	144	14	16	652
Economisten, statistici, wiskundigen en actuarissen	6	18	9	4	53	5	6	27	356	1	44	532
Systeemanalysten	15	32	53	34	216	94	12	145	317	2	40	963
Tech. voor statistiek, wiskunde	81	158	297	143	894	351	31	327	154	15	104	2 571
Vertalers en tolken	14	76	29	8	174	34	12	117	395	3	81	944
Vrije beroepen, technici e.d. n.e.g.	84	61	30	24	96	52	13	81	1 049	9	65	1 586
<i>Totaal groep 0:</i>	<b>8 096</b>	<b>6 163</b>	<b>5 048</b>	<b>12 180</b>	<b>10 867</b>	<b>25 033</b>	<b>26 869</b>	<b>47 715</b>	<b>70 920</b>	<b>6 857</b>	<b>4 787</b>	<b>225 393</b>
<b>1. Bedrijfsleiders, directeurs en hoger administratief kaderpersoneel.</b>												
Bedrijfsleiders e.d. in private sector (excl. landbouw, handel, hotels, restaurants, cafes)	6 521	3 404	2 025	1 831	3 263	1 570	118	1 263	1 571	219	1 028	22 818
Directeurs en hoger administr. kaderpers. in private sect. (excl. landb., handel, hotels, rest.)	1 330	2 124	1 608	705	5 173	1 503	246	2 436	6 991	193	1 679	24 010

BEROEPSSUBGROEPEN	Lager niveau	Onvoltooid lager secundair niveau	Lager secundair niveau		Hoger secundair niveau		Lager normaal onderwijs (+ fröebel)	Hoger niet-universitair niveau	Universitair of gelijkgesteld niveau	Kunst-onderwijs	Geen onderwijs gevolgd of onbekend	Totaal
			Algemeen onderwijs	Technisch of beroeps-onderwijs	Algemeen onderwijs	Technisch of beroeps-onderwijs						
Directeurs in hoger administr. kaderpers. in groot- en kleinhandel .....	517	1 037	691	291	2 027	534	81	648	1 882	57	559	8 331
Directeurs en hoger administrat. kaderpers. in hotel-, rest., café .....	28	35	21	10	40	16	1	18	24	—	13	206
Hoofden kantoorpers. private sector .....	5 960	5 635	8 519	4 769	15 869	8 477	763	8 810	9 325	557	1 605	70 345
Leden van wetgevende macht .....	64	44	51	24	104	31	23	45	176	2	27	591
Directeurs en bestuurkaders van het openbaar bestuur .....	39	94	184	27	621	59	76	155	1 295	11	97	2 662
Hoger administratief personeel van het openbaar bestuur .....	237	336	920	188	2 536	342	225	396	1 718	24	148	7 083
Diensthooft. van openbaar bestuur .....	1 029	688	2 266	631	4 965	903	366	786	1 130	60	156	12 991
<i>Totaal groep 1:</i>	<b>15 725</b>	<b>13 397</b>	<b>16 285</b>	<b>8 476</b>	<b>34 598</b>	<b>13 435</b>	<b>1 899</b>	<b>14 557</b>	<b>24 112</b>	<b>1 123</b>	<b>5 312</b>	<b>149 037</b>
<b>2. Kantoorbedienden.</b>												
Boekhouders, kassiers e.d. ....	2 499	2 173	4 083	1 540	5 125	2 031	218	1 298	324	66	416	19 800
Stenografen, typisten en teletypisten .....	230	161	295	171	316	146	15	104	74	12	60	1 587
Operateurs van boekhoud.-rekenmachines .....	125	68	93	88	119	96	5	37	6	1	16	655
Ponsters (kaarten en banden) .....	191	130	172	113	161	77	6	17	4	2	22	896
Operateurs voor informatieverwerking .....	491	325	543	321	452	235	19	89	27	13	89	2 606
Andere kantoorbedienden .....	46 816	27 708	42 730	17 955	46 900	14 288	2 176	7 359	6 342	924	8 779	222 263
<i>Totaal groep 2:</i>	<b>50 352</b>	<b>30 565</b>	<b>47 916</b>	<b>20 188</b>	<b>53 073</b>	<b>16 873</b>	<b>2 439</b>	<b>8 904</b>	<b>6 777</b>	<b>1 018</b>	<b>9 382</b>	<b>247 807</b>
<b>3. Handelaars, personeel in de handel, verkopers e.d.</b>												
Groothandelaars .....	10 446	4 824	2 555	1 185	3 056	895	120	578	884	89	1 018	25 655
Kleinhandelaars .....	34 788	11 511	6 158	5 190	5 116	2 828	229	1 048	702	319	3 140	71 046
Hotel-, restaurant-, caféhouders .....	9 269	2 598	1 102	1 043	853	668	56	143	142	68	1 115	17 072
Verzekeringsagenten, inspecteurs .....	1 193	1 001	1 256	487	2 287	493	232	377	553	52	300	8 244
Makelaars in onroerende goederen .....	133	156	108	36	278	63	17	63	103	13	65	1 038
Beursmakelaars .....	51	94	70	8	156	20	1	25	83	—	44	553
Veilingspersoneel e.d. ....	33	9	5	5	9	5	—	3	8	1	2	80
Andere makelaars, tussenpersonen en dienstverlenende beroepen .....	329	291	265	100	596	100	64	94	201	28	116	2 185
Handelsreizigers, -vertegenwoordigers .....	7 660	6 163	5 001	2 861	6 205	2 453	249	1 478	888	278	1 736	34 987
Techn. handelsagenten, -inspect. ....	568	752	720	383	1 291	594	46	523	412	49	406	5 750
Verkopers, winkelbedienden, demonstrateurs e.d. n.e.g. ....	3 664	1 904	1 180	1 000	839	487	30	193	136	78	544	10 069
Straatventers e.d. ....	3 122	373	166	168	55	52	5	9	9	6	266	4 235
Verkoopschefs .....	251	265	264	140	409	174	18	163	152	19	90	1 947
Inkopers en hoofdinkopers .....	66	83	97	49	202	65	9	65	120	6	30	793
<i>Totaal groep 3:</i>	<b>71 573</b>	<b>30 024</b>	<b>18 947</b>	<b>12 655</b>	<b>21 352</b>	<b>8 897</b>	<b>1 076</b>	<b>4 762</b>	<b>4 393</b>	<b>1 006</b>	<b>8 872</b>	<b>183 654</b>
<b>4. Landbouwers, vissers, houthakkers e.d.</b>												
Directeurs en bedrijfsleiders in land- en tuinbouw en veeteelt .....	33	11	8	6	8	12	1	5	12	—	3	99
Landbouwers en landbouwers-fokkers .....	74 593	13 602	4 209	5 804	1 158	1 204	92	234	168	11	2 292	103 388
Tuinbouwers-bloemenkwekers .....	2 602	559	290	563	144	328	11	65	13	7	100	4 683
Tuinbouwers-groentekwekers .....	2 906	340	111	360	35	99	4	14	3	1	45	3 918
Tuinbouwers-fruitkwekers .....	1 534	349	159	189	86	86	6	24	13	2	48	2 498
Tuinbouwers-boomkwekers .....	255	93	57	48	29	46	1	16	1	—	17	563
Landbouwers-tuinbouwers n.e.g. ....	163	26	10	51	3	23	1	3	1	—	10	291
Veehouders .....	678	157	61	65	33	25	7	6	4	1	29	1 067
Pluimveekwekers .....	573	121	71	61	31	22	1	5	7	1	17	910
Overige fokkers n.e.g. ....	69	24	13	7	12	6	1	3	4	—	3	142
Ondernemers van land- en tuinbouw .....	370	80	31	62	10	18	1	6	6	—	15	599
Landbouw- en veeteeltarbeiders .....	4 114	416	72	189	38	46	3	8	5	1	280	5 172
Tuinbouwarbeiders .....	5 636	674	206	1 102	70	361	9	50	10	9	291	8 424
Andere arbeiders ten behoeve van land- en tuinbouw en veeteelt .....	126	11	—	10	—	5	—	—	—	—	1	153

BEROEPSSUBGROEPEN	Lager niveau	Onvoltooid lager secundair niveau	Lager secundair niveau		Hoger secundair niveau		Lager normaal onderwijs (+ fröebel)	Hoger niet-universitair niveau	Universitair of gelijkgesteld niveau	Kunst-onderwijs	Geen onderwijs gevolgd of onbekend	Totaal
			Algemeen onderwijs	Technisch of beroeps-onderwijs	Algemeen onderwijs	Technisch of beroeps-onderwijs						
Zee- en kustvissers .....	728	85	21	300	5	19	—	2	4	1	36	1 202
Andere vissers en visserijpersoon. ....	65	19	7	9	7	3	1	1	5	2	7	126
Houthakkers en andere bosarbeiders .....	2 246	196	62	74	36	14	3	4	5	1	113	2 755
<i>Totaal groep 4 :</i>	<b>96 691</b>	<b>16 763</b>	<b>5 388</b>	<b>8 900</b>	<b>1 705</b>	<b>2 317</b>	<b>142</b>	<b>446</b>	<b>261</b>	<b>37</b>	<b>3 307</b>	<b>135 990</b>
<b>5. Mijnwerkers, groeuarbeiders e.d.</b>												
Mijnwerkers e.d. ....	25 035	1 855	247	1 569	92	224	9	24	21	1	3 868	32 949
Groeuarbeiders e.d. ....	2 567	186	46	58	11	7	2	2	3	1	241	3 124
Klei-, zand- en grinddelvers .....	70	11	1	10	4	3	—	—	—	—	4	103
Veen- en kalkdelvers .....	25	4	—	1	—	—	—	—	—	—	4	34
Bronboorders e.d. ....	29	5	—	1	1	—	—	—	—	—	4	40
Delfstoffenbewerkers .....	41	6	—	1	—	2	—	—	—	—	4	54
<i>Totaal groep 5 :</i>	<b>27 767</b>	<b>2 067</b>	<b>294</b>	<b>1 640</b>	<b>108</b>	<b>236</b>	<b>11</b>	<b>26</b>	<b>24</b>	<b>2</b>	<b>4 125</b>	<b>36 304</b>
<b>6. Beroepen uit de transport- en communicatie-bedrijven.</b>												
Scheepskapiteins, dekkofficieren en loodsen (zeevaart) .....	314	76	36	71	91	102	5	315	169	—	474	1 659
Werktuigkundigen (zeevaart) .....	72	39	17	204	21	152	1	116	19	—	20	668
Binnenschippers loodsen (binnenv.) .....	4 308	251	120	117	43	56	5	97	40	1	1 023	6 063
Matrozen, schippersknechten, machin. en scheepstokers (zeev.) .....	1 901	362	106	349	32	57	2	19	8	1	171	3 009
Schippersknechten en machinisten (binnenvaart) .....	583	55	19	39	6	6	—	1	4	—	105	818
Vliegtuigpil. en luchtvaartnav. ....	13	55	78	28	286	63	5	96	73	2	61	767
Boordwerktuigkundigen (vliegtuig) .....	7	10	12	30	13	20	1	6	2	—	5	106
Treinemachinisten en -stokers .....	2 697	569	246	1 157	41	316	3	25	6	1	115	5 180
Tram- en trambestuurders-ontvangers .....	1 874	227	83	104	14	13	2	—	4	1	206	2 529
Autobusbestuurders en autobusbestuurders-ontvangers .....	4 635	924	260	454	63	73	9	13	6	7	193	6 638
Bestuurders van motorvoertuigen (behalve van autobussen) .....	76 333	12 248	3 564	5 579	991	1 036	72	131	99	68	4 083	104 219
Andere bestuurders n.e.g. ....	354	40	16	34	4	5	—	1	1	—	17	472
Stationschefs .....	334	207	441	91	536	40	6	22	11	2	16	1 706
Controleurs, inspecteurs (spoorweg) .....	197	90	172	66	138	14	4	27	16	2	14	740
Controleurs, inspecteurs (tram, bussen) .....	174	47	28	24	19	6	1	6	6	—	4	315
Controleurs en inspecteurs in het transportwezen n.e.g. ....	204	74	48	128	29	29	1	5	4	—	12	534
Verkeersleiders (zee-, binnenv.) .....	194	28	29	27	8	3	—	4	3	—	4	300
Verkeersleiders (luchtvaart) .....	17	19	20	15	73	12	1	6	4	—	2	169
Treinwachters .....	232	157	348	70	85	20	1	3	—	—	18	935
Rangeerders (spoorweg) .....	1 549	176	47	124	11	11	—	1	—	1	45	1 965
Signaalgevers, seinhuis-, overwegwachters e.d. (spoorweg) .....	2 999	513	257	259	30	36	1	1	—	2	120	4 218
Verkeersleid. en -regelaars n.e.g. ....	1 447	159	70	118	20	27	3	7	1	—	71	1 923
Tram- en autobusontvangers .....	239	30	12	16	1	3	—	—	1	—	32	334
Arbeiders transportwezen n.e.g. ....	4 760	647	179	344	59	56	6	2	8	2	300	6 368
Bureauchef bij post, telegraaf en telefoon .....	173	139	648	85	476	53	29	12	8	3	26	1 652
Radio-officieren en radiozenderbediengers .....	11	10	13	13	10	14	1	11	3	—	3	89
Telefonisten en telegrafisten .....	635	212	264	118	71	39	4	13	1	3	36	1 397
Brieven- en telegrambestellers .....	8 664	3 244	1 879	1 501	183	141	15	8	10	14	423	16 088
Boden .....	761	274	121	105	12	16	2	2	1	—	57	1 352
Arbeiders uit verkeerswezen n.e.g. ....	302	88	70	60	17	15	2	3	—	—	29	586
<i>Totaal groep 6 :</i>	<b>115 983</b>	<b>20 970</b>	<b>9 203</b>	<b>11 330</b>	<b>3 383</b>	<b>2 434</b>	<b>182</b>	<b>953</b>	<b>508</b>	<b>140</b>	<b>7 685</b>	<b>172 799</b>
<b>7/8. Ambachtslieden, produktie- en bouwvakarbeiders en handlangers n.e.g.</b>												
Meestergasten e.d. ....	36 095	8 584	4 148	15 915	2 206	8 945	142	2 545	470	205	1 599	80 871
Vezelvoorbewerkers .....	2 477	177	54	67	17	8	—	2	2	1	64	2 869
Spinners en bobijners .....	5 488	449	73	182	21	23	1	4	5	—	187	6 433

BEROEPSSUBGROEPEN	Lager niveau	Onvoltooid lager secundair niveau	Lager secundair niveau		Hoger secundair niveau		Lager normaal onderwijs (+ forebel)	Hoger niet-universitair niveau	Universitair of gelijkgesteld niveau	Kunst-onderwijs	Geen onderwijs gevolgd of onbekend	Totaal
			Algemeen onderwijs	Technisch of beroeps-onderwijs	Algemeen onderwijs	Technisch of beroeps-onderwijs						
Wevers, gereedstellers van weefgetouwen	11 494	952	210	721	44	116	4	35	10	4	208	13 802
Breiers en regelaars breimachines	960	137	45	98	10	30	1	4	4	—	30	1 319
Kaartenmakers voor weverij	150	9	2	8	—	1	—	—	1	—	2	173
Blekers, ververs en afwerkers van textielproducten	3 520	263	56	112	16	20	—	11	1	1	91	4 091
Textielarbeiders e.d. n.e.g.	8 643	662	142	355	45	69	6	13	6	5	339	10 287
Kleermakers, naaisters e.d.	3 342	825	305	1 442	117	453	16	37	16	6	341	6 901
Bontwerkers e.d.	230	83	20	12	18	5	1	2	—	2	36	409
Hoedenmodisten en hoedenmakers	98	23	4	11	6	3	—	1	1	—	11	158
Stoffeerders e.d.	2 698	513	144	320	32	48	1	6	—	6	132	3 904
Aftekenaars, coupeurs e.d.	329	83	34	125	9	35	1	5	1	—	15	638
Naaiers, borduurders van weefsels	1 542	290	89	302	54	86	4	9	4	2	78	2 460
Andere beroepen in fabricage textielproducten n.e.g.	265	57	19	22	5	4	3	1	1	2	19	399
Schoenmakers en schoenherstellers	2 047	308	85	641	29	132	1	9	6	—	165	3 424
Snijders, oppinners, naaiers e.d.	1 868	267	38	251	19	33	1	1	—	2	38	2 518
Marokijnwerkerarbeiders e.d.	835	132	26	46	13	12	1	4	—	3	107	1 179
Zadelmakers, tuigmakers e.d. uit de ledernijverheid n.e.g.	685	69	24	34	5	6	—	3	1	—	34	861
Bedieners van metaalovens	3 456	394	77	229	33	50	—	5	7	1	200	4 453
Uitgloeiers, temperaars e.d. voor thermische behandeling van metalen	170	31	5	20	—	11	—	1	—	—	3	241
Walsers, bedieners van walsmachines	3 594	541	102	288	16	66	3	5	7	2	176	4 800
Bedieners metaalovens voor tweede smelting en verwarmingsovens	70	3	1	—	1	1	—	1	—	2	4	83
Metaalgijters	1 041	132	18	56	8	16	—	1	2	—	52	1 327
Vormers en kernmakers	2 467	373	53	240	13	33	—	4	3	4	130	3 320
Draadtrekken en metaaltrekken	2 303	303	50	250	3	29	1	2	4	1	60	3 006
Galvaniseerders, vertinners en andere arbeiders metaalbekleding	852	125	31	55	11	13	—	5	1	2	38	1 133
Arbeiders van metaalprod. n.e.g.	9 932	1 358	268	975	66	207	9	21	8	4	669	13 519
Mecaniciërs precisie-instrumenten	134	60	19	109	10	50	1	12	5	2	11	414
Mecaniciërs-opticiërs en mecaniciërs voor kunstledematen (prothesen)	411	345	228	223	122	315	7	59	22	5	74	1 816
Wapen- en veiligheidslotenmakers	230	89	26	112	7	26	1	2	2	1	23	519
Uurwerkmakers	503	358	161	363	80	276	11	21	7	9	66	1 855
Goud- en zilvermeden, juweliërs, graveurs (edele metalen)	826	254	103	153	31	70	1	8	2	21	48	1 520
Diamantsnijders	1 183	255	80	108	46	22	—	1	9	4	40	1 748
Diamantslijpers, verstellers e.d.	6 735	912	262	495	102	69	10	9	11	7	116	8 729
Bankwerkers, monteurs e.d.	13 728	4 078	727	8 355	276	1 562	43	146	46	19	841	29 830
Instellers en bedieners van mach.	8 563	3 095	538	8 979	271	1 468	26	108	26	17	590	23 692
Gereedschaps- modelmakers, aftekenaars	12 735	4 228	830	13 475	361	3 150	47	274	46	25	730	35 916
Mecaniciërs en herstellers van motorvoertuigen	23 212	8 187	1 719	13 404	766	3 299	99	421	86	17	1 884	53 170
Vliegtuigmecaniciërs e.d.	294	108	35	436	14	133	2	18	5	1	21	1 067
Smeden, bedieners van smeedpersen	3 893	726	156	846	39	163	4	22	5	6	194	6 057
Loodgijters en buizenfitters	17 491	4 449	1 076	5 353	305	1 013	37	122	31	17	1 153	31 073
Lassers en branders	19 942	4 298	702	6 824	160	727	30	50	36	13	1 001	33 794
Plaatwerkers en -slagers	6 623	1 629	314	1 963	79	333	9	25	17	7	422	11 438
Monteurs van metaalconstructies en metaalbewerkers n.e.g.	52 077	9 228	1 772	14 141	574	2 751	61	299	74	45	2 669	83 720
Elektroniciërs, electriciërs, electriciërs-herstellers e.d.	8 304	3 465	905	10 963	401	4 862	70	849	59	22	848	30 772
Electromonteurs, electriciërs-bankwerkers	5 122	1 657	428	3 624	141	1 798	22	280	28	7	375	13 492
Radio- en televisiereparateurs	409	179	56	392	35	350	6	58	5	—	41	1 531
Monteurs telefoon- en telegraaf	1 908	548	192	1 190	39	449	7	44	1	3	100	4 481
Kabelmonteurs	645	121	36	289	8	80	—	9	1	—	43	1 234
Electriciërs voor installaties	5 248	2 144	557	6 142	187	2 301	35	268	23	8	468	17 394
Operateurs radio-televisiestations	18	9	10	8	14	40	1	13	5	5	6	129
Operateurs voor bioscoopapparaten	220	89	47	55	37	48	4	24	15	33	58	631
Electroniciërs, electriciërs e.d. n.e.g.	1 129	350	76	706	25	323	3	51	2	2	95	2 763
Timmerlieden-schrijnwerkers e.d.	29 584	6 558	1 239	15 020	455	1 905	82	147	39	58	1 650	56 769
Betontimmerlieden, bekisters	1 559	210	32	214	4	17	—	1	—	1	39	2 077
Meubelmakers	8 667	1 979	365	4 431	151	656	13	55	9	70	363	16 766
Bedieners houtbewerkingsmachines	435	52	13	62	5	8	—	4	1	—	19	599
Zagers, plakkers e.d.	2 093	240	47	116	23	18	2	2	4	—	90	2 636
Houtdrogers en impregneerders	325	47	4	52	3	7	—	2	—	—	5	445
Houtbewerkers n.e.g.	4 779	680	114	747	27	98	2	6	4	8	177	6 645
Schilders (construct. en gebouw.)	16 759	2 909	910	3 172	248	725	37	76	19	479	1 269	26 608





BEROEPSSUBGROEPEN	Lager niveau	Onvoltooid lager secundair niveau	Lager secundair niveau		Hoger secundair niveau		Lager normaal onderwijs (+ fröbel)	Hoger niet-universitair niveau	Universitair of gelijkgesteld niveau	Kunst-onderwijs	Geen onderwijs gevolgd of onbekend	Totaal
			Algemeen onderwijs	Technisch of beroeps-onderwijs	Algemeen onderwijs	Technisch of beroeps-onderwijs						
Bedieners van grondwerk- en bouwmachines n.e.g.	3 538	420	79	229	14	27	1	8	6	—	121	4 443
Bedieners interne transportmiddelen .....	1 934	269	51	141	6	10	1	—	1	2	74	2 490
Havenarbeiders, laders en lossers .....	10 099	580	274	295	63	59	2	9	9	2	285	11 678
Warenbehandelaars .....	28 632	5 497	2 042	2 903	439	586	40	77	41	58	1 618	41 952
Oliërs en smeeders .....	124	9	—	5	1	2	—	—	1	—	2	144
Handlangers n.e.g. ....	87 587	9 558	2 000	4 596	526	838	48	97	101	50	10 329	115 766
<i>Totaal groep 7/8:</i>	<b>726 718</b>	<b>127 020</b>	<b>33 437</b>	<b>174 123</b>	<b>11 592</b>	<b>45 858</b>	<b>1 223</b>	<b>7 046</b>	<b>1 800</b>	<b>1 822</b>	<b>43 422</b>	<b>1 174 619</b>
<b>9. Beroepen in dienstverlenende, sport- en ontspanningsbedrijven.</b>												
Brandweerpersoneel e.d. ....	1 504	397	282	657	60	130	4	23	12	3	87	3 161
Politie en rijkswacht .....	10 671	3 457	5 387	4 102	2 067	1 125	101	180	297	56	548	28 147
Bewakers e.d. n.e.g. ....	6 173	908	432	611	133	119	13	17	16	11	286	8 727
Huismeesters, en gouvernantes .....	289	51	53	24	104	33	25	23	36	3	37	678
Koks .....	3 109	1 038	341	979	120	583	18	34	14	6	562	6 825
Kamermeisjes en huisknechten, dienstboden e.d.	1 395	199	62	74	25	39	3	1	8	1	322	2 129
Kelners, buffetbedienden e.d. ....	4 280	1 453	522	521	221	270	16	39	34	14	938	8 327
Concierges (gebouw) en kosters .....	2 065	328	151	174	114	41	35	19	22	108	173	3 234
Sjouwiers, schoonmakers e.d. ....	6 546	672	178	355	57	58	6	3	14	7	654	8 558
Receptiepersoneel e.d. ....	836	176	88	78	36	38	3	14	8	1	83	1 362
Kappers, schoonheidsspecialisten e.d. ....	4 592	1 446	621	2 274	147	797	19	33	15	21	459	10 452
Wassers, ontvetters, persers en ververs van kledingstukken .....	2 051	493	246	236	182	101	9	35	13	9	161	3 536
Fotografen e.d. ....	713	466	312	201	200	243	18	110	25	174	152	2 614
Begrafnisondern. en -personeel .....	366	109	69	107	41	25	3	5	1	3	29	758
Atleten, sportbeoefenaars e.d. ....	377	184	76	86	36	41	6	18	19	5	72	926
Gidsen .....	17	10	7	1	5	1	—	1	1	—	7	50
Luchtvaartstestessen e.d. ....	11	18	25	3	26	12	—	6	2	—	9	113
Andere beroepen in de dienstverlenende bedrijven n.e.g. ....	1 469	184	61	60	42	19	5	9	5	4	256	2 115
<i>Totaal groep 9:</i>	<b>46 464</b>	<b>11 589</b>	<b>8 913</b>	<b>10 543</b>	<b>3 616</b>	<b>3 675</b>	<b>284</b>	<b>570</b>	<b>542</b>	<b>426</b>	<b>4 835</b>	<b>91 712</b>
<b>10. Beroepsmilitairen.</b>												
Officieren (beroeps) .....	154	147	259	125	2 044	226	75	342	2 297	17	204	6 344
Onderofficieren (beroeps) .....	6 966	2 764	5 471	4 713	1 471	1 569	58	255	176	106	620	24 387
Korporaals en soldaten (beroeps) .....	8 904	3 071	2 673	3 234	745	796	43	103	71	109	969	21 254
<i>Totaal groep 10:</i>	<b>16 024</b>	<b>5 982</b>	<b>8 403</b>	<b>8 072</b>	<b>4 260</b>	<b>2 591</b>	<b>176</b>	<b>700</b>	<b>2 544</b>	<b>232</b>	<b>1 793</b>	<b>51 985</b>
<b>11. Beroepsbevolking met onbekend beroep.</b>												
Gehandicapten beschermde werkpl. ....	515	100	15	55	7	9	—	2	—	1	114	819
Beroepsbev. met onbekend beroep .....	2 585	608	387	478	338	226	31	139	183	35	3 927	8 953
<i>Totaal groep 11:</i>	<b>3 100</b>	<b>708</b>	<b>402</b>	<b>533</b>	<b>345</b>	<b>235</b>	<b>31</b>	<b>141</b>	<b>183</b>	<b>36</b>	<b>4 041</b>	<b>9 772</b>
<b>Algemeen totaal:</b>	<b>1 178 493</b>	<b>265 248</b>	<b>154 236</b>	<b>268 640</b>	<b>144 899</b>	<b>121 584</b>	<b>34 332</b>	<b>85 820</b>	<b>112 064</b>	<b>12 669</b>	<b>97 561</b>	<b>2 479 072</b>

BEROEPSSUBGROEPEN	Lager niveau	Onvoltooid lager secundair niveau	Lager secundair niveau		Hoger secundair niveau		Lager normaal onderwijs (+ froebel)	Hoger niet-universitair niveau	Universitair of gelijkgesteld niveau	Kunst-onderwijs	Geen onderwijs gevolgd of onbekend	Totaal
			Algemeen onderwijs	Technisch of beroeps-onderwijs	Algemeen onderwijs	Technisch of beroeps-onderwijs						
<b>0: Wetenschappelijke of vrije beroepen, technici e.d.</b>												
Architecten en stedenbouwkundigen	—	—	—	—	1	—	—	117	59	106	—	284
Ingenieurs en techn. ingenieurs	—	—	—	—	—	19	—	186	122	—	—	327
Meetkundigen	1	1	3	—	1	1	—	4	2	1	—	14
Scheikundigen	—	—	—	6	—	93	—	96	149	—	—	345
Natuurkundigen	—	—	—	—	—	—	—	3	22	—	—	26
N.e.g. specialisten natuurkundige wet.	—	—	—	5	2	19	—	25	80	1	—	132
Veeartsen	—	—	—	—	—	—	—	—	15	—	—	15
Biologen, naturalisten e.d.	—	—	—	—	—	3	—	7	76	—	—	87
Agronomen e.d.	—	—	—	—	—	1	—	3	1	—	—	5
Technici biol.-agron. wet. n.e.g.	—	—	—	—	—	1	—	—	4	—	—	5
Artsen en chirurgen	—	—	—	—	3	—	—	—	1 366	—	—	1 402
Tandartsen	—	—	—	—	1	—	—	—	352	—	—	354
Apothekers	—	—	—	—	11	—	—	—	2 113	—	—	2 125
Optometristen, opticiens	6	9	6	9	8	24	4	7	5	—	4	82
Masseurs, kinesisten e.d.	25	17	17	37	42	113	31	1 270	356	2	48	1 963
Hulpapothekers	116	196	333	241	264	685	50	204	40	10	56	2 197
Verplegers en gediplomeerde ziekenoppassers, vroedvrouwen	332	365	378	2 626	609	14 124	368	12 911	549	18	511	32 840
Verplegers en niet-gediplomeerde ziekenoppassers	3 961	2 227	1 146	1 798	774	1 001	127	247	74	26	658	12 067
Spec. in voedingsproblemen diëtisten	—	1	4	4	4	11	1	133	22	—	3	184
Spec. en paramedische technici n.e.g.	137	117	113	203	70	200	19	227	91	7	67	1 260
Universiteitsprof. en prof. in het technisch onderwijs 3e graad	2	—	2	1	11	5	11	21	550	8	17	636
Leraren, regent. middelbaar onderwijs	139	214	231	371	585	752	1 839	28 493	7 243	1 315	545	41 856
Onderwijzers, onderwijzeressen	94	294	107	55	263	119	32 853	756	122	35	230	34 946
Onderwijzend personeel in het kleuteronderwijs	53	99	81	23	40	44	16 636	53	12	4	57	17 110
Onderwijzend personeel in het buitengewoon onderwijs	28	28	28	39	26	75	177	196	32	1	14	648
Inspecteurs van het onderwijs	—	—	2	—	1	1	34	17	9	1	—	65
Onderwijzend personeel n.e.g.	255	262	229	265	652	445	1 763	1 683	355	39	121	6 085
Priesters en geestelijke orden	336	90	33	44	31	48	43	44	65	—	172	907
Advokaten, pleitbezorgers, procureurs en rechtskundige adviseurs	—	—	—	—	4	—	—	—	540	—	—	550
Rechters en magistraten	—	—	—	—	—	—	—	—	70	—	—	70
Notarissen en kandidaat-notaris	—	—	—	—	3	—	—	—	56	—	—	59
Juridische beroepen n.e.g.	2	3	11	1	4	4	1	3	16	—	3	48
Beeldhouwers, kunstschilders, kunstenaars e.d.	38	31	17	8	15	12	6	19	7	117	51	321
Decorateurs, etaleerders, tekenmodelontwerpers e.d.	142	148	88	125	73	148	10	78	16	330	116	1 276
Schrijvers, journalisten e.d.	34	63	43	17	110	27	22	53	103	23	92	590
Acteurs, musici, dansers e.d.	285	167	83	21	54	23	19	39	27	340	237	1 309
Tekenaars	90	86	74	164	58	323	8	117	14	262	60	1 257
Overige technici n.e.g.	542	360	285	337	357	1 201	40	1 641	379	16	159	5 327
Expert-boekhouders, accountants, boekh.	106	187	305	247	446	576	31	371	70	8	67	2 416
Sociale assistenten e.d.	80	46	46	121	123	343	51	2 496	165	4	87	3 571
Archivarissen, bibliothecarissen en museumconservators	39	28	44	24	93	45	27	128	103	6	35	578
Economisten, statistici, wiskundigen en actuarissen	4	1	2	1	6	5	2	7	44	—	4	76
Systeemanalysten	2	3	6	1	13	8	2	18	23	1	6	83
Tech. voor statistiek, wiskunde	5	18	17	14	111	22	7	44	35	3	14	290
Vertalers en tolken	15	64	30	11	78	32	10	114	371	—	88	815
Vrije beroepen, technici e.d. n.e.g.	33	16	16	11	31	16	11	102	639	4	44	933
<i>Totaal groep 0:</i>	<b>6 902</b>	<b>5 141</b>	<b>3 780</b>	<b>6 830</b>	<b>4 978</b>	<b>20 569</b>	<b>54 203</b>	<b>51 933</b>	<b>16 564</b>	<b>2 688</b>	<b>3 566</b>	<b>177 536</b>
<b>1. Bedrijfsleiders, directeurs en hoger administratief kaderpersoneel.</b>												
Bedrijfsleiders e.d. in private sector (excl. landbouw, handel, hotels, restaurants, cafes)	974	562	368	180	371	164	46	124	65	29	155	3 038
Directeurs en hoger administr. kaderpers. in private sect. (excl. landb., handel, hotels, rest.)	306	305	180	85	322	112	55	219	160	19	175	1 939

BEROEPSSUBGROEPEN	Lager niveau	Onvoltooid lager secundair niveau	Lager secundair niveau		Hoger secundair niveau		Lager normaal onderwijs (+ fröbel)	Hoger niet-universitair niveau	Universitair of gelijkgesteld niveau	Kunst-onderwijs	Geen onderwijs gevolgd of onbekend	Totaal
			Algemeen onderwijs	Technisch of beroeps-onderwijs	Algemeen onderwijs	Technisch of beroeps-onderwijs						
Directeurs in hoger administr. kaderpers. in groot- en kleinhandel .....	132	111	91	43	107	53	14	37	33	4	33	658
Directeurs en hoger administrat. kaderpers. in hotel-, rest., cafe .....	17	15	8	3	5	4	—	1	2	3	10	68
Hoofden kantoorpers. private sector .....	1 024	986	1 532	839	1 631	1 171	173	1 161	549	50	166	9 287
Leden van wetgevende macht .....	1	3	6	2	4	1	7	4	8	—	1	37
Directeurs en bestuurskaders van het openbaar bestuur .....	8	11	7	2	18	9	23	26	97	3	10	214
Hoger administratief personeel van het openbaar bestuur .....	12	50	54	23	91	42	34	67	171	1	19	565
Diensthooft. van openbaar bestuur .....	48	66	262	112	311	161	92	154	126	9	23	1 365
<i>Totaal groep 1:</i>	<b>2 522</b>	<b>2 109</b>	<b>2 508</b>	<b>1 289</b>	<b>2 860</b>	<b>1 717</b>	<b>444</b>	<b>1 793</b>	<b>1 211</b>	<b>118</b>	<b>592</b>	<b>17 171</b>
<b>2. Kantoorbedienden.</b>												
Boekhouders, kassiers e.d. ....	2 942	2 624	3 797	2 918	2 615	2 224	234	554	93	57	465	18 534
Stenografen, typisten en teletypisten .....	2 048	3 382	7 711	6 617	4 498	4 657	293	1 379	189	87	980	31 862
Operateurs van boekhoud.-rekenmachines .....	41	51	62	47	31	38	6	11	—	—	9	296
Ponsters (kaarten en banden) .....	502	600	955	775	296	277	26	30	7	10	110	3 590
Operateurs voor informatieverwerking .....	258	271	479	284	188	130	14	27	4	5	48	1 708
Andere kantoorbedienden .....	19 768	21 441	36 437	19 680	28 473	17 088	2 894	6 923	2 044	700	7 319	162 900
<i>Totaal groep 2:</i>	<b>25 559</b>	<b>28 369</b>	<b>49 441</b>	<b>30 321</b>	<b>36 101</b>	<b>24 414</b>	<b>3 467</b>	<b>8 924</b>	<b>2 337</b>	<b>859</b>	<b>8 931</b>	<b>218 890</b>
<b>3. Handelaars, personeel in de handel, verkopers e.d.</b>												
Groothandelaars .....	2 186	1 087	674	384	501	234	80	155	50	31	231	5 616
Kleinhandelaars .....	46 066	13 139	7 883	6 535	2 962	2 690	737	928	150	231	3 208	84 541
Hotel-, restaurant-, cafehouders .....	28 030	3 905	1 539	1 272	544	470	104	143	45	45	1 604	37 706
Verzekeringssagënten, inspecteurs .....	1 102	624	643	414	322	230	104	123	30	11	98	3 702
Makelaars in onroerende goederen .....	52	34	38	8	36	12	7	10	3	3	15	218
Beursmakelaars .....	11	11	11	6	6	6	2	2	1	—	6	62
Veiligingspersoneel e.d. ....	7	3	2	2	2	1	—	—	—	—	3	20
Andere makelaars, tussenpersonen en dienstverlenende beroepen .....	196	131	134	86	82	58	36	36	18	7	30	814
Handelsreizigers, -vertegenwoordigers .....	625	432	326	208	215	129	42	75	18	23	141	2 234
Techn. handelsagenten, -inspect. ....	82	84	71	28	47	29	2	24	14	6	32	419
Verkopers, winkelbedienden, demonstrateurs e.d. n.e.g. ....	18 792	10 680	5 689	7 503	1 414	2 140	151	314	58	177	2 067	49 028
Straatventers e.d. ....	1 463	235	84	105	23	19	4	2	1	2	163	2 101
Verkoopshoofden .....	213	125	118	87	44	40	5	29	6	2	9	678
Inkopers en hoofdinkepers .....	19	16	39	9	37	11	4	17	12	5	12	181
<i>Totaal groep 3:</i>	<b>98 844</b>	<b>30 506</b>	<b>17 251</b>	<b>16 647</b>	<b>6 235</b>	<b>6 069</b>	<b>1 278</b>	<b>1 858</b>	<b>406</b>	<b>543</b>	<b>7 619</b>	<b>187 320</b>
<b>4. Landbouwers, vissers, houthakkers e.d.</b>												
Directeurs en bedrijfsleiders in land- en tuinbouw en veeteelt .....	2	3	—	—	—	—	—	—	—	—	—	5
Landbouwers en landbouwers-fokkers .....	16 739	3 640	1 116	1 492	193	215	52	53	19	6	661	24 191
Tuinbouwers-bloemenkwekers .....	569	138	52	76	26	27	6	2	—	—	26	922
Tuinbouwers-groentekwekers .....	623	100	20	56	3	8	3	2	—	1	19	835
Tuinbouwers-fruitkwekers .....	495	88	33	35	19	12	1	3	1	—	9	696
Tuinbouwers-boomkwekers .....	25	5	5	4	1	4	—	1	—	—	2	47
Landbouwers-tuinbouwers n.e.g. ....	29	5	4	4	1	—	—	—	—	—	4	47
Veehouders .....	370	63	28	18	3	8	4	4	—	—	16	514
Pluimveekwekers .....	330	56	25	31	6	11	3	1	1	—	8	472
Overige fokkers n.e.g. ....	41	8	6	1	1	—	1	—	—	1	3	62
Ondernemers van land- en tuinbouw .....	11	6	3	1	2	1	—	—	—	—	1	25
Landbouw- en veeteeltarbeiders .....	300	55	9	20	1	5	2	1	1	—	12	406
Tuinbouwarbeiders .....	281	52	14	26	2	6	—	1	1	—	13	397
Andere arbeiders ten behoeve van land- en tuinbouw en veeteelt .....	19	1	—	1	—	1	—	—	—	—	—	22

BEROEPSSUBGROEPEN	Lager niveau	Onvoltooid lager secundair niveau	Lager secundair niveau		Hoger secundair niveau		Lager normaal onderwijs (+ fröbel)	Hoger niet-universitair niveau	Universitair of gelijkgesteld niveau	Kunst-onderwijs	Geen onderwijs gevolgd of onbekend	Totaal
			Algemeen onderwijs	Technisch of beroeps-onderwijs	Algemeen onderwijs	Technisch of beroeps-onderwijs						
Zee- en kust vissers .....	13	1	—	1	—	—	—	—	—	—	—	15
Andere vissers en visserijpersoon .....	10	—	2	—	—	—	—	—	—	—	—	12
Houthakkers en andere bosarbeiders .....	29	3	2	—	1	—	1	—	—	—	3	39
<i>Totaal groep 4:</i>	<b>19 886</b>	<b>4 224</b>	<b>1 319</b>	<b>1 766</b>	<b>259</b>	<b>298</b>	<b>73</b>	<b>68</b>	<b>23</b>	<b>8</b>	<b>777</b>	<b>28 707</b>
<b>5. Mijnwerkers, groeuarbeiders e.d.</b>												
Groeuarbeiders e.d. ....	10	4	—	—	—	1	—	1	—	—	2	18
Klei-, zand- en grinddelvers .....	3	—	1	1	1	—	—	1	—	—	—	7
Bronboorders e.d. ....	1	—	—	—	—	—	—	—	—	—	—	1
Delfstoffenbewerkers .....	—	—	1	—	—	—	—	—	—	—	1	2
<i>Totaal groep 5:</i>	<b>14</b>	<b>4</b>	<b>2</b>	<b>1</b>	<b>1</b>	<b>1</b>	<b>—</b>	<b>2</b>	<b>—</b>	<b>—</b>	<b>3</b>	<b>28</b>
<b>6. Beroepen uit de transport- en communicatie-bedrijven.</b>												
Scheepskapiteins, dekofficiëren en loodsen (zeevaart) .....	10	1	—	—	—	—	1	—	1	—	187	200
Werktuigkundigen (zeevaart) .....	1	—	—	—	—	—	—	—	—	—	1	2
Binnenschippers loodsen (binnenv.) .....	1 735	64	23	22	5	2	1	1	—	—	505	2 358
Matrozen, schippersknechten, machin. en scheepstokers (zeev.) .....	36	4	2	2	—	—	—	1	—	—	8	53
Schippersknechten en machinisten (binnenvaart) .....	146	11	2	3	—	—	—	—	—	—	55	217
Vliegtuigpil. en luchtvaartnav. ....	—	—	—	—	1	—	—	—	—	—	—	1
Boordwerktuigkundigen (vliegtuig) .....	—	—	—	1	1	—	—	—	—	—	1	3
Tram- en trambestuurders-ontvangers .....	107	20	4	5	1	1	—	2	—	—	18	158
Autobusbestuurders en autobusbestuurders-ontvangers .....	68	13	5	6	7	—	1	—	—	—	6	106
Bestuurders van motorvoertuigen (behalve van autobussen) .....	704	155	52	62	30	19	5	6	2	2	51	1 088
Andere bestuurders n.e.g. ....	7	1	—	1	—	1	—	—	—	—	—	10
Controleurs, inspecteurs (spoorweg) .....	3	—	1	—	—	—	—	—	—	—	—	4
Controleurs, inspecteurs (tram, bussen) .....	—	—	—	—	—	—	—	—	—	—	1	1
Controleurs en inspecteurs in het transportwezen n.e.g. ....	—	—	2	1	—	—	—	—	—	—	1	4
Verkeersleiders (zee-, binnenv.) .....	3	—	—	1	—	—	—	—	—	—	—	4
Verkeersleiders (luchtvaart) .....	1	1	1	—	—	—	—	1	—	—	—	4
Rangeerders (spoorweg) .....	8	1	1	—	—	—	—	—	—	—	—	10
Signaalgevers, seinhuis-, overwegwachters e.d. (spoorweg) .....	153	17	7	8	—	1	—	1	—	—	4	191
Verkeersleid. en -regelaars n.e.g. ....	4	3	—	—	—	—	—	—	—	—	—	7
Tram- en autobusontvangers .....	30	11	2	2	—	—	—	—	—	—	2	47
Arbeiders transportwezen n.e.g. ....	36	13	1	1	1	1	—	—	—	—	4	57
Bureauchef bij post, telegraaf en telefoon .....	29	42	141	27	34	20	7	9	—	2	4	315
Radio-officiëren en radiozenderbedieners .....	3	2	5	2	1	2	—	1	—	—	1	17
Telefonisten en telegrafisten .....	748	516	597	386	270	216	34	37	9	23	123	2 960
Brieven- en telegrambestellers .....	38	26	32	19	10	8	—	1	—	—	4	138
Boden .....	73	17	11	19	3	6	2	—	—	—	2	133
<i>Totaal groep 6:</i>	<b>3 943</b>	<b>918</b>	<b>889</b>	<b>568</b>	<b>364</b>	<b>277</b>	<b>51</b>	<b>60</b>	<b>12</b>	<b>27</b>	<b>978</b>	<b>8 088</b>
<b>7/8. Ambachtlieden, produktie- en bouwvakarbeiders en handlangers n.e.g.</b>												
Meestergasten e.d. ....	2 495	606	259	590	84	315	8	128	9	6	94	4 594
Vezelvoorbewerkers .....	1 315	100	14	44	4	7	—	—	1	1	43	1 529
Spinners en bobijniers .....	11 900	898	131	277	18	27	3	2	7	—	255	13 522
Wevers, gereedstellers van weefgetouwen .....	2 462	251	48	121	10	20	5	5	1	1	50	2 974

BEROEPSSUBGROEPEN	Lager niveau	Onvoltooid lager secundair niveau	Lager secundair niveau		Hoger secundair niveau		Lager normaal onderwijs (+ fröbel)	Hoger niet-universitair niveau	Universitair of gelijkgesteld niveau	Kunst-onderwijs	Geen onderwijs gevolgd of onbekend	Totaal
			Algemeen onderwijs	Technisch of beroeps-onderwijs	Algemeen onderwijs	Technisch of beroeps-onderwijs						
Breiers en regelaars breimachines	1 981	279	65	152	5	22	1	—	1	—	53	2 560
Kaartenmakers voor weverij	34	3	—	4	—	—	—	—	—	—	—	41
Blekers, ververs en afwerkers van textielprodukten	1 208	131	27	61	3	7	—	—	1	—	35	1 474
Textielarbeiders e.d. n.e.g.	11 696	1 455	292	829	54	114	4	6	10	4	353	14 821
Kleermakers, naaisters e.d.	11 733	3 832	799	5 132	258	1 329	56	154	14	21	1 082	24 422
Bontwerkers e.d.	213	54	14	36	5	9	1	6	—	—	23	361
Hoedenmodisten en hoedenmakers	335	108	25	61	6	24	—	5	2	—	38	604
Stoffeerders e.d.	894	245	35	174	6	29	2	1	—	1	44	1 431
Aftekenaars, coupeurs e.d.	1 008	290	92	481	21	287	5	52	—	1	58	2 297
Naaiers, borduurders van weefsels	24 036	7 544	1 157	8 545	246	1 791	59	79	13	11	849	44 353
Andere beroepen in fabrikgage textielprodukten n.e.g.	1 184	256	51	181	14	25	2	5	2	—	70	1 790
Schoenmakers en schoenherstellers	297	46	9	26	2	6	—	—	—	1	5	392
Snijders, oppinners, naaiers e.d.	3 717	599	73	371	9	47	2	1	1	—	63	4 884
Marokijnwerkerarbeiders e.d.	719	143	32	60	1	7	1	4	1	1	72	1 041
Zadelmakers, tuigmakers e.d. uit de ledernijverheid n.e.g.	326	39	6	20	1	3	—	2	—	—	13	410
Bedieners van metaalovens	21	1	2	2	1	—	—	—	—	—	3	30
Uitgloeiers, temperaars e.d. voor thermische behandeling van metalen	2	1	—	—	—	—	—	—	—	—	—	3
Walsers, bedieners van walsmachines	17	3	—	1	—	—	—	—	—	—	4	25
Bedieners metaalovens voor tweede smelting en verwarmingsovens	1	—	—	—	—	—	—	—	—	—	—	1
Metaalgieters	8	2	1	—	—	—	—	—	—	—	1	12
Vormers en kernmakers	42	7	—	4	1	—	—	—	—	—	1	55
Draadtrekkers en metaaltrekkers	74	11	—	6	1	3	—	—	—	—	5	100
Galvaniseerders, vertinners en andere arbeiders metaalbekleding	117	25	4	16	—	3	—	1	—	—	5	171
Arbeiders van metaalprod. n.e.g.	364	50	12	21	1	3	1	1	—	—	27	480
Mecaniciëns precisie-instrumenten	55	9	3	7	1	4	—	2	—	—	2	83
Mecaniciëns-opticiëns en mecaniciëns voor kunstledematen (prothesen)	50	41	24	31	12	48	3	13	2	—	6	234
Wapen- en veiligheidsslotenmakers	27	2	1	6	—	1	—	—	—	—	4	41
Uurwerkmakers	28	22	12	17	7	29	1	5	1	1	4	128
Goud- en zilversmeden, juweliers, graveurs (edele metalen)	187	47	20	18	4	6	1	2	1	—	6	292
Diamantsnijders	319	85	7	25	4	1	—	1	—	—	3	445
Diamantslijpers, verstellers e.d.	905	233	49	73	7	13	1	1	1	1	9	1 294
Bankwerkers, monteurs e.d.	763	185	36	125	10	23	1	3	—	1	28	1 177
Instellers en bedieners van mach.	1 196	282	31	120	6	17	2	—	—	—	90	1 744
Gereedschaps- modelmakers, aftekenaars	392	104	14	77	5	10	2	1	—	1	21	627
Mecaniciëns en herstellers van motorvoertuigen	696	224	79	119	49	36	7	6	1	1	56	1 275
Vliegtuigmecaniciëns e.d.	4	—	—	—	1	—	—	—	—	—	—	5
Smeden, bedieners van smeedpersen	69	12	2	9	1	—	1	—	1	—	6	101
Loodgieters en buizenfitters	157	41	18	43	12	16	2	2	—	—	10	301
Lassers en branders	1 380	413	81	261	12	33	2	2	1	1	41	2 227
Plaatwerkers en -slagers	95	16	11	19	5	3	1	—	—	—	4	154
Monteurs van metaalconstructies en metaalbewerkers n.e.g.	6 126	1 176	282	563	40	89	9	5	4	2	253	8 550
Elektroniciëns, electriciëns, electriciëns-herstellers e.d.	2 358	784	155	429	27	71	3	8	3	1	81	3 920
Electromonteurs, electriciëns-bankwerkers	5 471	1 698	330	860	47	108	3	4	1	3	162	8 690
Radio- en televisiereparateurs	150	58	14	27	—	2	—	1	1	—	2	255
Monteurs telefoon- en telegraaf	125	53	14	42	2	4	1	1	—	—	5	247
Kabelmonteurs	122	26	10	23	—	5	1	—	—	—	4	191
Electriciëns voor installaties	158	50	11	47	3	16	2	—	—	—	8	296
Operateurs radio-televisiestations	2	—	1	—	4	—	1	—	1	1	1	11
Operateurs voor bioscoopapparaten	14	11	2	5	2	2	1	2	—	1	6	46
Electriciëns, electriciëns e.d. n.e.g.	999	321	80	197	11	27	1	4	—	—	23	1 663
Timmerlieden-schrijnwerkers e.d.	455	98	21	68	5	13	3	1	—	—	18	683
Betontimmerlieden, bekisters	5	1	—	—	—	—	—	—	—	—	—	6
Meubelmakers	509	89	13	44	7	9	—	1	—	2	18	692
Bedieners houtbewerkingsmachines	39	7	1	3	—	—	—	—	—	—	2	52
Zagers, plakkers e.d.	78	15	2	6	1	—	—	—	—	—	1	103
Houtdrogers en impregneerders	76	11	2	3	1	1	—	—	—	—	1	95
Houtbewerkers n.e.g.	884	137	16	77	5	6	2	1	—	1	23	1 152
Schilders (construct. en gebouw.)	277	59	17	28	5	9	6	2	—	6	22	431
Andere schilders e.d.	163	22	7	14	3	4	1	1	—	2	11	228



BEROEPSSUBGROEPEN	Lager niveau	Onvoltooid lager secundair niveau	Lager secundair niveau		Hoger secundair niveau		Lager normaal onderwijs (+ fröbel)	Hoger niet-universitair niveau	Universitair of gelijkgesteld niveau	Kunst-onderwijs	Geen onderwijs gevolgd of onbekend	Totaal
			Algemeen onderwijs	Technisch of beroeps-onderwijs	Algemeen onderwijs	Technisch of beroeps-onderwijs						
Bedieners interne transportmiddelen .....	30	3	1	3	—	1	—	1	—	—	—	39
Havenarbeiders, laders en lossers .....	34	3	3	—	—	—	—	—	—	—	4	44
Warenbehandelaars .....	6 208	1 586	483	799	94	140	23	10	6	8	583	9 945
Oliërs en smeerders .....	4	1	—	—	—	—	—	—	1	—	—	6
Handlangers n.e.g. ....	11 590	1 981	499	822	103	144	18	19	9	10	1 214	16 418
<i>Totaal groep 7/8 :</i>	<b>163 431</b>	<b>35 493</b>	<b>7 689</b>	<b>25 981</b>	<b>1 767</b>	<b>5 682</b>	<b>403</b>	<b>681</b>	<b>138</b>	<b>160</b>	<b>7 925</b>	<b>249 440</b>
<b>9. Beroepen in dienstverlenende, sport- en ontspanningsbedrijven.</b>												
Politie en rijkswacht .....	21	8	7	1	7	3	—	8	2	—	3	60
Bewakers e.d. n.e.g. ....	294	65	23	43	18	17	17	8	1	4	21	511
Huismeesters, en gouvernantes .....	2 501	898	411	1 276	167	521	96	120	9	6	286	6 298
Koks .....	6 304	1 077	329	636	55	185	11	23	7	5	531	9 164
Kamermeisjes en huisknechten, dienstboden e.d. ....	10 668	2 363	502	1 244	115	520	36	45	13	4	1 351	16 871
Kelners, buffetbedienden e.d. ....	5 744	1 381	482	625	119	165	17	19	11	16	593	9 176
Concierges (gebouw) en kosters .....	5 416	745	320	329	66	86	19	21	5	9	554	7 571
Sjouwiers, schoonmakers e.d. ....	49 962	6 339	1 678	2 960	276	477	42	37	39	19	4 046	65 887
Receptiepersoneel e.d. ....	313	150	124	92	130	101	15	45	9	16	61	1 059
Kappers, schoonheidsspecialisten e.d. ....	6 402	2 683	1 071	5 723	342	2 288	92	104	18	41	697	19 542
Wassers, ontvetters, persers en verwers van kledingstukken .....	10 553	2 125	542	870	141	187	34	36	13	9	561	15 074
Fotografen e.d. ....	147	92	68	54	31	40	8	15	—	21	31	508
Begravenisondern. en -personeel .....	98	31	14	12	9	5	1	4	—	1	2	178
Atleten, sportbeoefenaars e.d. ....	34	29	9	15	7	3	3	3	4	7	7	121
Gidsen .....	8	3	3	1	4	2	—	—	—	—	2	23
Luchtvaarthostessen e.d. ....	8	52	44	19	131	36	15	58	16	8	45	434
Andere beroepen in de dienstverlenende bedrijven n.e.g. ....	739	138	49	41	26	30	9	13	4	3	131	1 183
<i>Totaal groep 9 :</i>	<b>99 212</b>	<b>18 179</b>	<b>5 676</b>	<b>13 941</b>	<b>1 644</b>	<b>4 666</b>	<b>415</b>	<b>559</b>	<b>151</b>	<b>169</b>	<b>8 922</b>	<b>153 660</b>
<b>11. Beroepsbevolking met onbekend beroep.</b>												
Gehandicapten beschermde werkpl. ....	217	52	9	12	1	9	2	1	—	—	46	349
Beroepsbev. met onbekend beroep .....	1 196	322	225	204	150	107	49	69	42	16	1 915	4 298
<i>Totaal groep 11 :</i>	<b>1 413</b>	<b>374</b>	<b>234</b>	<b>216</b>	<b>151</b>	<b>116</b>	<b>51</b>	<b>70</b>	<b>42</b>	<b>16</b>	<b>1 961</b>	<b>4 647</b>
<b>Algemeen totaal :</b>	<b>421 726</b>	<b>125 317</b>	<b>88 789</b>	<b>97 560</b>	<b>54 360</b>	<b>63 809</b>	<b>60 385</b>	<b>65 948</b>	<b>20 884</b>	<b>4 588</b>	<b>41 274</b>	<b>1 045 487</b>



BEROEPSSUBGROEPEN	Lager niveau	Onvoltooid lager secundair niveau	Lager secundair niveau		Hoger secundair niveau		Lager normaal onderwijs (+ fröbel)	Hoger niet-universitair niveau	Universitair of gelijkgesteld niveau	Kunst-onderwijs	Geen onderwijs gevolgd of onbekend	Totaal
			Algemeen onderwijs	Technisch of beroeps-onderwijs	Algemeen onderwijs	Technisch of beroeps-onderwijs						
<b>0. Wetenschappelijke of vrije beroepen, technici e.d.</b>												
Architecten en stedenbouwkundigen	—	—	—	—	7	—	—	2 232	1 828	1 797	—	5 892
Ingenieurs en techn. ingenieurs	—	—	—	—	6	442	—	11 786	11 772	15	—	24 053
Meetkundigen	64	51	77	52	358	310	26	522	86	26	49	1 623
Scheikundigen	—	—	—	132	3	870	—	576	710	3	—	2 305
Natuurkundigen	—	—	—	—	1	5	—	5	147	1	—	163
N.e.g. specialisten natuurkundige wet.	—	—	—	42	7	61	—	71	384	2	—	571
Veeartsen	—	—	—	—	—	—	—	—	1 073	—	—	1 076
Biologen, naturalisten e.d.	—	—	—	—	1	10	—	18	195	—	—	227
Agronomen e.d.	—	—	—	20	—	97	—	190	96	—	—	403
Technici biol.-agron. wet. n.e.g.	—	—	—	16	—	81	—	11	27	—	—	135
Artsen en chirurgen	—	—	—	—	8	—	—	—	14 139	—	—	14 321
Tandartsen	—	—	—	—	2	—	—	—	1 991	—	—	1 996
Apothekers	—	—	—	—	16	—	—	—	5 960	—	—	5 982
Optometristen, opticiens	36	54	37	52	59	138	5	45	38	2	20	488
Masseurs, kinesisten e.d.	48	34	29	54	97	162	49	2 227	811	3	82	3 607
Hulpapothekers	285	383	567	286	393	775	54	228	80	16	86	3 156
Verplegers en gediplomeerde ziekenoppassers, vroedvrouwen	482	415	420	2 746	675	14 596	384	13 655	641	19	538	34 636
Verplegers en niet-gediplomeerde ziekenoppassers	5 088	2 476	1 285	1 961	860	1 060	135	268	83	29	744	14 030
Spec. in voedingsproblemen diëtisten	—	3	4	5	5	12	1	140	25	—	3	199
Spec. en paramedische technici n.e.g.	209	179	148	256	124	256	27	298	162	9	92	1 772
Universiteitsprof. en prof. in het technisch onderwijs 3e graad	9	2	3	6	54	15	40	64	3 226	19	70	3 566
Leraren, regent. middelbaar onderwijs	441	433	418	2 474	1 485	3 420	3 789	48 044	20 527	2 765	1 038	85 161
Onderwijzers, onderwijzeressen	149	429	153	173	524	263	54 654	1 195	288	57	322	58 250
Onderwijzend personeel in het kleuteronderwijs	57	101	83	23	65	47	16 748	63	13	4	59	17 273
Onderwijzend personeel in het buitengewoon onderwijs	41	41	38	67	52	107	276	254	50	3	17	953
Inspecteurs van het onderwijs	—	1	4	1	12	2	141	46	116	3	4	330
Onderwijzend personeel n.e.g.	341	367	336	401	1 833	722	3 752	2 501	1 566	146	233	12 243
Priesters en geestelijke orden	482	192	59	63	441	62	145	83	6 874	8	481	8 930
Advokaten, pleitbezorgers, procureurs en rechtskundige adviseurs	—	—	—	—	9	—	—	—	4 677	—	—	4 716
Rechters en magistraten	—	—	—	—	4	—	—	—	1 100	—	—	1 105
Notarissen en kandidaat-notaris.	—	—	—	—	5	—	—	—	1 388	—	—	1 395
Juridische beroepen n.e.g.	44	52	110	9	344	31	9	22	263	—	29	914
Beeldhouwers, kunstschilders, kunstenaars e.d.	413	183	80	111	65	57	14	60	33	673	227	1 916
Decorateurs, etaleerders, tekenmodelontwerpers e.d.	628	466	237	347	212	347	20	188	54	1 051	413	3 968
Schrijvers, journalisten e.d.	147	273	220	62	792	113	90	174	572	106	350	2 917
Acteurs, musici, dansers e.d.	804	514	232	88	216	62	38	123	113	1 329	630	4 196
Tekenaars	1 029	1 109	824	3 933	622	7 673	79	2 092	126	1 235	551	19 298
Overige technici n.e.g.	3 289	2 219	1 437	4 414	1 666	10 143	167	5 341	1 272	127	1 221	31 367
Expert-boekhouders, accountants, boekh.	451	753	1 381	785	2 755	2 559	166	2 659	1 016	33	445	13 022
Sociale assistenten e.d.	92	60	60	141	184	404	69	3 276	332	6	108	4 751
Archivarissen, bibliothecarissen en museumconservators	110	67	97	39	211	81	88	209	247	20	51	1 230
Economisten, statistici, wiskundigen en actuarissen	10	19	11	5	59	10	8	34	400	1	48	608
Systeemanalysten	17	35	59	35	229	102	14	163	340	3	46	1 046
Tech. voor statistiek, wiskunde	86	176	314	157	1 005	373	38	371	189	18	118	2 861
Vertalers en tolken	29	140	59	19	252	66	22	231	766	3	169	1 759
Vrije beroepen, technici e.d. n.e.g.	117	77	46	35	127	68	24	183	1 688	13	109	2 519
<i>Totaal groep 0:</i>	<b>14 998</b>	<b>11 304</b>	<b>8 828</b>	<b>19 010</b>	<b>15 845</b>	<b>45 602</b>	<b>81 072</b>	<b>99 648</b>	<b>87 484</b>	<b>9 545</b>	<b>8 353</b>	<b>402 929</b>
<b>1. Bedrijfsleiders, directeurs en hoger administratief kaderpersoneel.</b>												
Bedrijfsleiders e.d. in private sector (excl. landbouw, handel, hotels, restaurants, cafes)	7 495	3 966	2 393	2 011	3 634	1 734	164	1 387	1 636	248	1 183	25 856
Directeurs en hoger administr. kaderpers. in private sect. (excl. landb., handel, hotels, rest.)	1 636	2 429	1 788	790	5 495	1 615	301	2 655	7 151	212	1 854	25 949

BEROEPSSUBGROEPEN	Lager niveau	Onvoltooid lager secundair niveau	Lager secundair niveau		Hoger secundair niveau		Lager normaal onderwijs (+ fröbel)	Hoger niet-universitair niveau	Universitair of gelijkgesteld niveau	Kunst-onderwijs	Geen onderwijs gevolgd of onbekend	Totaal
			Algemeen onderwijs	Technisch of beroeps-onderwijs	Algemeen onderwijs	Technisch of beroeps-onderwijs						
Directeurs in hoger administr. kaderpers. in groot- en kleinhandel .....	649	1 148	782	334	2 134	587	95	685	1 915	61	592	8 989
Directeurs en hoger administrat. kaderpers. in hotel-, rest., cafe .....	45	50	29	13	45	20	1	19	26	3	23	274
Hoofden kantoorpers. private sector .....	6 984	6 621	10 051	5 608	17 500	9 648	936	9 971	9 874	607	1 771	79 632
Leden van wetgevende macht .....	65	47	57	26	108	32	30	49	184	2	28	628
Directeurs en bestuurskaders van het openbaar bestuur .....	47	105	191	29	639	68	99	181	1 392	14	107	2 876
Hoger administratief personeel van het openbaar bestuur .....	249	386	974	211	2 627	384	259	463	1 889	25	167	7 648
Diensthoofd. van openbaar bestuur .....	1 077	754	2 528	743	5 276	1 064	458	940	1 256	69	179	14 356
<i>Totaal groep 1:</i>	<b>18 247</b>	<b>15 506</b>	<b>18 793</b>	<b>9 765</b>	<b>37 458</b>	<b>15 152</b>	<b>2 343</b>	<b>16 350</b>	<b>25 323</b>	<b>1 241</b>	<b>5 904</b>	<b>166 208</b>
<b>2. Kantoorbedienden.</b>												
Boekhouders, kassiers e.d. ....	5 441	4 797	7 880	4 458	7 740	4 255	452	1 852	417	123	881	38 334
Stenografen, typisten en teletypisten .....	2 278	3 543	8 006	6 788	4 814	4 803	308	1 483	263	99	1 040	33 449
Operateurs van boekhoud.-rekenmachines .....	166	119	155	135	150	134	11	48	6	1	25	951
Ponsters (kaarten en banden) .....	693	730	1 127	888	457	354	32	47	11	12	132	4 486
Operateurs voor informatieverwerking .....	749	596	1 022	605	640	365	33	116	31	18	137	4 314
Andere kantoorbedienden .....	66 584	49 149	79 167	37 635	75 373	31 376	5 070	14 282	8 386	1 624	16 098	385 163
<i>Totaal groep 2:</i>	<b>75 911</b>	<b>58 934</b>	<b>97 357</b>	<b>50 509</b>	<b>89 174</b>	<b>41 287</b>	<b>5 906</b>	<b>17 828</b>	<b>9 114</b>	<b>1 877</b>	<b>18 313</b>	<b>466 697</b>
<b>3. Handelaars, personeel in de handel, verkopers e.d.</b>												
Groothandelaars .....	12 632	5 911	3 229	1 569	3 557	1 129	200	733	934	120	1 249	31 271
Kleinhandelaars .....	80 854	24 650	14 041	11 725	8 078	5 518	966	1 976	852	550	6 348	155 587
Hotel-, restaurant-, cafehouders .....	37 299	6 503	2 641	2 315	1 397	1 138	160	286	187	113	2 719	54 778
Verzekeringsagenten, inspecteurs .....	2 295	1 625	1 899	901	2 609	723	336	500	583	63	398	11 946
Makelaars in onroerende goederen .....	185	190	146	44	314	75	24	73	106	16	80	1 256
Beursmakelaars .....	62	105	81	14	162	26	3	27	84	—	50	615
Veiligingspersoneel e.d. ....	40	12	7	7	11	6	—	3	8	1	5	100
Andere makelaars, tussenpersonen en dienstverlenende beroepen .....	525	422	399	186	678	158	100	130	219	35	146	2 999
Handelsreizigers, -vertegenwoordigers .....	8 285	6 595	5 327	3 069	6 420	2 582	291	1 553	906	301	1 877	37 221
Techn. handelsagenten, -inspect. ....	650	836	791	411	1 338	623	48	547	426	55	438	6 169
Verkopers, winkelbedienden, demonstrateurs e.d. n.e.g. ....	22 456	12 584	6 869	8 503	2 253	2 627	181	507	194	255	2 611	59 097
Straatventers e.d. ....	4 585	608	250	273	78	71	9	11	10	8	429	6 336
Verkoopschefs .....	464	390	382	227	453	214	23	192	158	21	99	2 625
Inkopers en hoofdinkopers .....	85	99	136	58	239	76	13	82	132	11	42	974
<i>Totaal groep 3:</i>	<b>170 417</b>	<b>60 530</b>	<b>36 198</b>	<b>29 302</b>	<b>27 587</b>	<b>14 966</b>	<b>2 354</b>	<b>6 620</b>	<b>4 799</b>	<b>1 549</b>	<b>16 491</b>	<b>370 974</b>
<b>4. Landbouwers, vissers, houthakkers e.d.</b>												
Directeurs en bedrijfsleiders in land- en tuinbouw en veeteelt .....	35	14	8	6	8	12	1	5	12	—	3	104
Landbouwers en landbouwers-fokkers .....	91 332	17 242	5 325	7 296	1 351	1 419	144	287	187	17	2 953	127 579
Tuinbouwers-bloemenwekers .....	3 171	697	342	639	170	355	17	67	13	7	126	5 605
Tuinbouwers-groentekwekers .....	3 529	440	131	416	38	107	7	16	3	2	64	4 753
Tuinbouwers-fruitkwekers .....	2 029	437	192	224	105	98	7	27	14	2	57	3 194
Tuinbouwers-boomkwekers .....	280	98	62	52	30	50	1	17	1	—	19	610
Landbouwers-tuinbouwers n.e.g. ....	192	31	14	55	4	23	1	3	1	—	14	338
Veehouders .....	1 048	220	89	83	36	33	11	10	4	1	45	1 581
Pluimveekwekers .....	903	177	96	92	37	33	4	6	8	1	25	1 382
Overige fokkers n.e.g. ....	110	32	19	8	13	6	2	3	4	1	6	204
Ondernemers van land- en tuinbouw .....	381	86	34	63	12	19	1	6	6	—	16	624
Landbouw- en veeteeltarbeiders .....	4 414	471	81	209	39	51	5	9	6	1	292	5 578
Tuinbouwarbeiders .....	5 917	726	220	1 128	72	367	9	51	11	9	304	8 821
Andere arbeiders ten behoeve van land- en tuinbouw en veeteelt .....	145	12	—	11	—	6	—	—	—	—	1	175

BEROEPSSUBGROEPEN	Lager niveau	Onvoltooid lager secundair niveau	Lager secundair niveau		Hoger secundair niveau		Lager normaal-onderwijs (+ fractie)	Hoger niet-universitair niveau	Universitair of gehiëgd niveau	Kunst-onderwijs	Geen onderwijs gevolgd of onbekend	Totaal
			Algemeen onderwijs	Technisch of beroeps-onderwijs	Algemeen onderwijs	Technisch of beroeps-onderwijs						
Zee- en kust vissers .....	741	86	21	301	5	19	—	2	4	1	36	1.217
Andere vissers en visserijpersoon. ....	75	19	9	9	7	3	1	1	5	2	7	138
Houthakkers en andere bosarbeiders .....	2 275	199	64	74	37	14	4	4	5	1	116	2 794
<i>Totaal groep 4:</i>	<b>116 577</b>	<b>20 987</b>	<b>6 707</b>	<b>10 666</b>	<b>1 964</b>	<b>2 615</b>	<b>215</b>	<b>514</b>	<b>284</b>	<b>45</b>	<b>4 084</b>	<b>164 697</b>
<b>5. Mijnwerkers, groeuarbeiders e.d.</b>												
Mijnwerkers e.d. ....	25 035	1 855	247	1 569	92	224	9	24	21	1	3 868	32 949
Groeuarbeiders e.d. ....	2 577	190	46	58	11	8	2	3	3	1	243	3 142
Klei-, zand- en grinddelvers .....	73	11	2	11	5	3	—	1	—	—	4	110
Veen- en kalkdelvers .....	25	4	—	—	—	—	—	—	—	—	4	34
Bronboorders e.d. ....	30	5	—	1	1	—	—	—	—	—	4	41
Delfstoffenbewerkers .....	41	6	1	1	—	2	—	—	—	—	5	56
<i>Totaal groep 5:</i>	<b>27 781</b>	<b>2 071</b>	<b>296</b>	<b>1 641</b>	<b>109</b>	<b>237</b>	<b>11</b>	<b>28</b>	<b>24</b>	<b>2</b>	<b>4 128</b>	<b>36 332</b>
<b>6. Beroepen uit de transport- en communicatie-bedrijven.</b>												
Scheepskapiteins, de officieren en loodsen (zeevaart) .....	324	77	36	71	91	102	6	315	170	—	661	1 859
Werktuigkundigen (zeevaart) .....	73	39	17	204	21	152	1	116	19	—	21	670
Binnenschippers loodsen (binnenv.) .....	6 043	315	143	139	48	58	6	98	40	1	1 528	8 421
Matrozen, schippersknechten, machin. en scheepstokers (zeev.) .....	1 937	366	108	351	32	57	2	20	8	1	179	3 062
Schippersknechten en machinisten (binnenvaart) .....	729	66	21	42	6	6	—	1	4	—	160	1 035
Vliegtuigpil. en luchtvaartnav. ....	13	55	78	28	287	63	5	96	73	2	61	768
Boordwerktuigkundigen (vliegtuig) .....	7	10	12	31	14	20	1	6	2	—	6	109
Treinemachinisten en -stokers .....	2 697	569	246	1 157	41	316	3	25	6	1	115	5 180
Tram- en trambestuurders-ontvangers .....	1 981	247	87	109	15	14	2	2	4	1	224	2 687
Autobusbestuurders en autobusbestuurders-ontvangers .....	4 703	937	265	460	70	73	10	13	6	7	199	6 744
Bestuurders van motorvoertuigen (behalve van autobussen) .....	77 037	12 403	3 616	5 641	1 021	1 055	77	137	101	70	4 134	105 307
Andere bestuurders n.e.g. ....	361	41	16	35	4	6	—	1	1	—	17	482
Stationschefs .....	334	207	441	91	536	40	6	22	11	2	16	1 706
Controleurs, inspecteurs (spoorweg) .....	200	90	173	66	138	14	4	27	16	2	14	744
Controleurs, inspecteurs (tram, bussen) .....	174	47	28	24	19	6	1	6	6	—	5	316
Controleurs en inspecteurs in het transportwezen n.e.g. ....	204	74	50	129	29	29	1	5	4	—	13	538
Verkeersleiders (zee-, binnenv.) .....	197	28	29	28	8	3	—	4	3	—	4	304
Verkeersleiders (luchtvaart) .....	18	20	21	15	73	12	1	7	4	—	2	173
Treinwachters .....	232	157	348	70	85	20	1	3	—	—	18	935
Rangeerders (spoorweg) .....	1 557	177	48	124	11	11	—	1	—	1	45	1 975
Signaalgevers, seinhuis-, overwegwachters e.d. (spoorweg) .....	3 152	530	264	267	30	37	1	2	—	2	124	4 409
Verkeersleid. en -regelaars n.e.g. ....	1 451	162	70	118	20	27	3	7	1	—	71	1 930
Tram- en autobusontvangers .....	269	41	14	18	1	3	—	—	1	—	34	381
Arbeiders transportwezen n.e.g. ....	4 796	660	180	345	60	57	6	2	8	2	304	6 425
Bureauchef bij post, telegraaf en telefoon .....	202	181	789	112	510	73	36	21	8	5	30	1 967
Radio-officiëren en radiozenderbedieners .....	14	12	18	15	11	16	1	12	3	—	4	106
Telefonisten en telegrafisten .....	1 383	728	861	504	341	255	38	50	10	26	159	4 357
Brieven- en telegrambestellers .....	8 702	3 270	1 911	1 520	193	149	15	9	10	14	427	16 226
Boden .....	834	291	132	124	15	22	4	2	1	—	59	1 485
Arbeiders uit verkeerswezen n.e.g. ....	302	88	70	60	17	15	2	3	—	—	29	586
<i>Totaal groep 6:</i>	<b>119 926</b>	<b>21 888</b>	<b>10 092</b>	<b>11 898</b>	<b>3 747</b>	<b>2 711</b>	<b>233</b>	<b>1 013</b>	<b>520</b>	<b>137</b>	<b>8 663</b>	<b>180 887</b>
<b>7/8. Ambachtslieden, productie- en bouwvakarbeiders en handlangers n.e.g.</b>												
Meestergasten e.d. ....	38 590	9 190	4 407	16 505	2 290	9 260	150	2 673	479	211	1 693	85 465
Vezelvoorbewerkers .....	3 792	277	68	111	21	15	—	2	3	2	107	4 398
Spinners en bobijniers .....	17 388	1 347	204	459	39	50	4	6	12	—	442	19 955

BEROEPSSUBGROEPEN	Lager niveau	Onvoltooid lager secundair niveau	Lager secundair niveau		Hoger secundair niveau		Lager normaal onderwijs (+ fröebel)	Hoger niet-universitair niveau	Universitair of gelijkgesteld niveau	Kunst-onderwijs	Geen onderwijs gevolgd of onbekend	Totaal
			Algemeen onderwijs	Technisch of beroeps-onderwijs	Algemeen onderwijs	Technisch of beroeps-onderwijs						
Wevers, gereedstellers van weefgetouwen	13 956	1 203	258	842	54	136	9	40	11	5	258	16 776
Breiers en regelaars breimachines	2 941	416	110	250	15	52	2	4	5	—	83	3 879
Kaartenmakers voor weverij	184	12	2	12	—	1	—	—	1	—	2	214
Blekers, ververs en afwerkers van textielprodukten	4 728	394	83	173	19	27	—	11	2	1	126	5 565
Textielarbeiders e.d. n.e.g.	20 339	2 117	434	1 184	99	183	10	19	16	9	692	25 108
Kleermakers, naaiers e.d.	15 075	4 657	1 104	6 574	375	1 782	72	191	30	27	1 423	31 323
Bontwerkers e.d.	443	137	34	48	23	14	2	8	—	2	59	770
Hoedenmodisten en hoedenmakers	433	131	29	72	12	27	—	6	3	—	49	762
Stoffeerders e.d.	3 592	758	179	494	38	77	3	7	—	7	176	5 335
Aftekenaars, coupeurs e.d.	1 337	373	126	606	30	322	6	57	1	1	73	2 935
Naaiers, borduurders van weefsels	25 578	7 834	1 246	8 847	300	1 877	63	88	17	13	927	46 813
Andere beroepen in fabricage textielprodukten n.e.g.	1 449	313	70	203	19	29	5	6	3	2	89	2 189
Schoenmakers en schoenherstellers	2 344	354	94	667	31	138	1	9	6	1	170	3 816
Snijders, oppinners, naaiers e.d.	5 585	866	111	622	28	80	3	2	1	2	101	7 402
Marokijnwerkerarbeiders e.d.	1 554	275	58	106	14	19	2	8	1	4	179	2 220
Zadelmakers, tuigmakers e.d. uit de ledernijverheid n.e.g.	1 011	108	30	54	6	9	—	5	1	—	47	1 271
Bedieners van metaalovens	3 477	395	79	231	34	50	—	5	7	1	203	4 483
Uitgloeiers, temperaars e.d. voor thermische handel van metalen	172	32	5	20	—	11	—	1	—	—	3	244
Walsers, bedieners van walsmachines	3 611	544	102	289	16	66	3	5	7	2	180	4 825
Bedieners metaalovens voor tweede smelting en verwarmingsovens	71	3	1	—	1	1	—	1	—	2	4	84
Metaalgieters	1 049	134	19	56	8	16	—	1	2	—	53	1 339
Vormers en kernmakers	2 509	380	53	244	14	33	—	4	3	4	131	3 375
Draadtrekkers en metaaltrekkers	2 377	314	50	256	4	32	1	2	4	1	65	3 106
Galvaniseerders, vertinners en andere arbeiders metaalbekleding	969	150	35	71	11	16	—	6	1	2	43	1 304
Arbeiders van metaalprod. n.e.g.	10 296	1 408	280	996	67	210	10	22	8	4	696	13 999
Mecaniciens precisie-instrumenten	189	69	22	116	11	54	1	14	5	2	13	497
Mecaniciens-opticiens en mecaniciens voor kunstledematen (prothesen)	461	386	252	254	134	363	10	72	24	5	80	2 050
Wapen- en veiligheidslotenmakers	257	91	27	118	7	27	1	2	2	1	27	560
Uurwerkmakers	531	380	173	380	87	305	12	26	8	10	70	1 983
Goud- en zilversmeden, juweliers, graveurs (edele metalen)	1 013	301	123	171	35	76	2	10	3	21	54	1 812
Diamantsnijders	1 502	340	87	133	50	23	—	2	9	4	43	2 193
Diamantslijpers, verstellers e.d.	7 640	1 145	311	568	109	82	11	10	12	8	125	10 023
Bankwerkers, monteurs e.d.	14 491	4 263	763	8 480	286	1 585	44	149	46	20	869	31 007
Instellers en bedieners van mach.	9 759	3 377	569	9 099	277	1 485	28	108	26	17	680	25 436
Gereedschaps- modelmakers, aftekenaars	13 127	4 332	844	13 552	366	3 160	49	275	46	26	751	36 543
Mecaniciens en herstellers van motorvoertuigen	23 908	8 411	1 798	13 523	815	3 335	106	427	87	18	1 940	54 445
Vliegtuigmecaniciens e.d.	298	108	35	436	15	133	2	18	5	1	21	1 072
Smeden, bedieners van smeedpersen	3 962	738	158	855	40	163	5	22	6	6	200	6 158
Loodgieters en buizenfitters	17 648	4 490	1 094	5 396	317	1 029	39	124	31	17	1 163	31 374
Lassers en branders	21 322	4 711	783	7 085	172	760	32	52	37	14	1 042	36 021
Plaatwerkers en -slagers	6 718	1 645	325	1 982	84	336	10	25	17	7	426	11 592
Monteurs van metaalconstructies en metaalbewerkers n.e.g.	58 203	10 404	2 054	14 704	614	2 840	70	304	78	47	2 922	92 270
Elektroniciens, electriciens, electricien-herstellers e.d.	10 662	4 249	1 060	11 392	428	4 933	73	857	62	23	929	34 692
Electromonteurs, electriciens-bankwerkers	10 593	3 355	758	4 484	188	1 906	25	284	29	10	537	22 182
Radio- en televisiereparateurs	559	237	70	419	35	352	6	59	6	—	43	1 786
Monteurs telefoon- en telegraaf	2 033	601	206	1 232	41	453	8	45	1	3	105	4 728
Kabelmonteurs	767	147	46	312	8	85	1	9	1	—	47	1 425
Electriciens voor installaties	5 406	2 194	568	6 189	190	2 317	37	268	23	8	476	17 690
Operateurs radio-televisiestations	20	9	11	8	18	40	2	13	6	6	7	140
Operateurs voor bioscoopapparaten	234	100	49	60	39	50	5	26	15	34	64	677
Elektroniciens, electriciens e.d. n.e.g.	2 128	671	156	903	36	350	4	55	2	2	118	4 426
Timmerlieden-schrijnwerkers e.d.	30 039	6 656	1 260	15 088	460	1 918	85	148	39	58	1 668	57 452
Betontimmerlieden, bekisters	1 564	211	32	214	4	17	—	1	—	1	39	2 083
Meubelmakers	9 176	2 068	378	4 475	158	665	13	56	9	72	381	17 458
Bedieners houtbewerkingsmachines	474	59	14	65	5	8	—	4	1	—	21	651
Zagers, plakkers e.d.	2 171	255	49	122	24	18	2	2	4	—	91	2 739
Houtdrogers en impregneerders	401	58	6	55	4	8	—	2	—	—	6	540
Houtbewerkers n.e.g.	5 663	817	130	824	32	104	4	7	4	9	200	7 797
Schilders (construct. en gebouw.)	17 036	2 968	927	3 200	253	734	43	78	19	485	1 291	27 039



BEROEPSSUBGROEPEN	Lager niveau	Onvoltooid lager secundair niveau	Lager secundair niveau		Hoger secundair niveau		Lager normaal onderwijs (+ fröbel)	Hoger niet-universitair niveau	Universitair of gelijkgesteld niveau	Kunst-onderwijs	Geen onderwijs gevolgd of onbekend	Totaal
			Algemeen onderwijs	Technisch of beroeps-onderwijs	Algemeen onderwijs	Technisch of beroeps-onderwijs						
Bedieners van grondwerk- en bouwmachines n.e.g.	3 549	422	79	230	14	27	1	8	6	—	121	4 457
Bedieners interne transportmiddelen	1 964	272	52	144	6	11	1	1	1	2	74	2 529
Havenarbeiders, laders en lossers	10 133	583	277	295	63	59	2	9	9	2	289	11 722
Warenbehandelaars	34 840	7 083	2 525	3 702	533	726	63	87	47	66	2 201	51 897
Oliërs en smeeders	128	10	—	5	1	2	—	—	2	—	2	150
Handlangers n.e.g.	99 177	11 539	2 499	5 418	629	982	66	116	110	60	11 543	132 184
<i>Totaal groep 7/8 :</i>	<b>890 149</b>	<b>162 513</b>	<b>41 126</b>	<b>200 104</b>	<b>13 359</b>	<b>51 540</b>	<b>1 626</b>	<b>7 727</b>	<b>1 938</b>	<b>1 982</b>	<b>51 347</b>	<b>1 424 059</b>
<b>9. Beroepen in dienstverlenende, sport- en ontspanningsbedrijven.</b>												
Brandweerpersoneel e.d.	1 504	397	282	657	60	130	4	23	12	3	87	3 161
Politie en rijkswacht	10 692	3 465	5 394	4 103	2 074	1 128	101	188	299	56	551	28 207
Bewakers e.d. n.e.g.	6 467	973	455	654	151	136	30	25	17	15	307	9 238
Huismeesters, en gouvernantes	2 790	949	464	1 300	271	554	121	143	45	9	323	6 976
Koks	9 413	2 115	670	1 615	175	768	29	57	21	11	1 093	15 989
Kamermeisjes en huisknechten, dienstboden e.d.	12 063	2 562	564	1 318	140	559	39	46	21	5	1 673	19 000
Kelners, buffetbedieners e.d.	10 024	2 834	1 004	1 146	340	435	33	58	45	30	1 531	17 503
Concierges (gebouw) en kosters	7 481	1 073	471	503	180	127	54	40	27	117	727	10 805
Sjouwens, schoonmakers e.d.	56 508	7 011	1 856	3 315	333	535	48	40	53	26	4 700	74 445
Receptiepersoneel e.d.	1 149	326	212	170	166	139	18	59	17	17	144	2 421
Kappers, schoonheidsspecialisten e.d.	10 994	4 129	1 692	7 997	489	3 085	111	137	33	62	1 156	29 994
Wassers, ontvetters, persers en verwers van kledingstukken	12 604	2 618	788	1 106	323	288	43	71	26	18	722	18 610
Fotografen e.d.	860	558	380	255	231	283	26	125	25	195	183	3 122
Begravenisondern. en -personeel	464	140	83	119	50	30	4	9	1	4	31	936
Atleten, sportbeoefenaars e.d.	411	213	85	101	43	44	9	21	23	12	79	1 047
Gidsen	25	13	10	2	9	3	—	1	1	—	9	73
Luchtvaartstestessen e.d.	19	70	69	22	157	48	15	64	18	8	54	547
Andere beroepen in de dienstverlenende bedrijven n.e.g.	2 208	322	110	101	68	49	14	22	9	7	387	3 298
<i>Totaal groep 9 :</i>	<b>145 676</b>	<b>29 768</b>	<b>14 589</b>	<b>24 484</b>	<b>5 260</b>	<b>8 341</b>	<b>699</b>	<b>1 129</b>	<b>693</b>	<b>595</b>	<b>13 757</b>	<b>245 372</b>
<b>10. Beroepsmilitairen.</b>												
Officieren (beroeps-)	154	147	259	125	2 044	226	75	342	2 297	17	204	6 344
Onderofficieren (beroeps-)	6 966	2 764	5 471	4 713	1 471	1 569	58	255	176	106	620	24 387
Korporaals en soldaten (beroeps-)	8 904	3 071	2 673	3 234	745	796	43	103	71	109	969	21 254
<i>Totaal groep 10 :</i>	<b>16 024</b>	<b>5 982</b>	<b>8 403</b>	<b>8 072</b>	<b>4 260</b>	<b>2 591</b>	<b>176</b>	<b>700</b>	<b>2 544</b>	<b>232</b>	<b>1 793</b>	<b>51 985</b>
<b>11. Beroepsbevolking met onbekend beroep.</b>												
Gehandicapten beschermde werkpl.	732	152	24	67	8	18	2	3	—	1	160	1 168
Beroepsbev. met onbekend beroep	3 781	930	612	682	488	333	80	208	225	51	5 842	13 251
<i>Totaal groep 11 :</i>	<b>4 513</b>	<b>1 082</b>	<b>636</b>	<b>749</b>	<b>496</b>	<b>351</b>	<b>82</b>	<b>211</b>	<b>225</b>	<b>52</b>	<b>6 002</b>	<b>14 419</b>
<b>Algemeen totaal :</b>	<b>1 600 219</b>	<b>390 565</b>	<b>243 025</b>	<b>366 200</b>	<b>199 259</b>	<b>185 393</b>	<b>94 717</b>	<b>151 768</b>	<b>132 948</b>	<b>17 257</b>	<b>138 835</b>	<b>3 524 559</b>

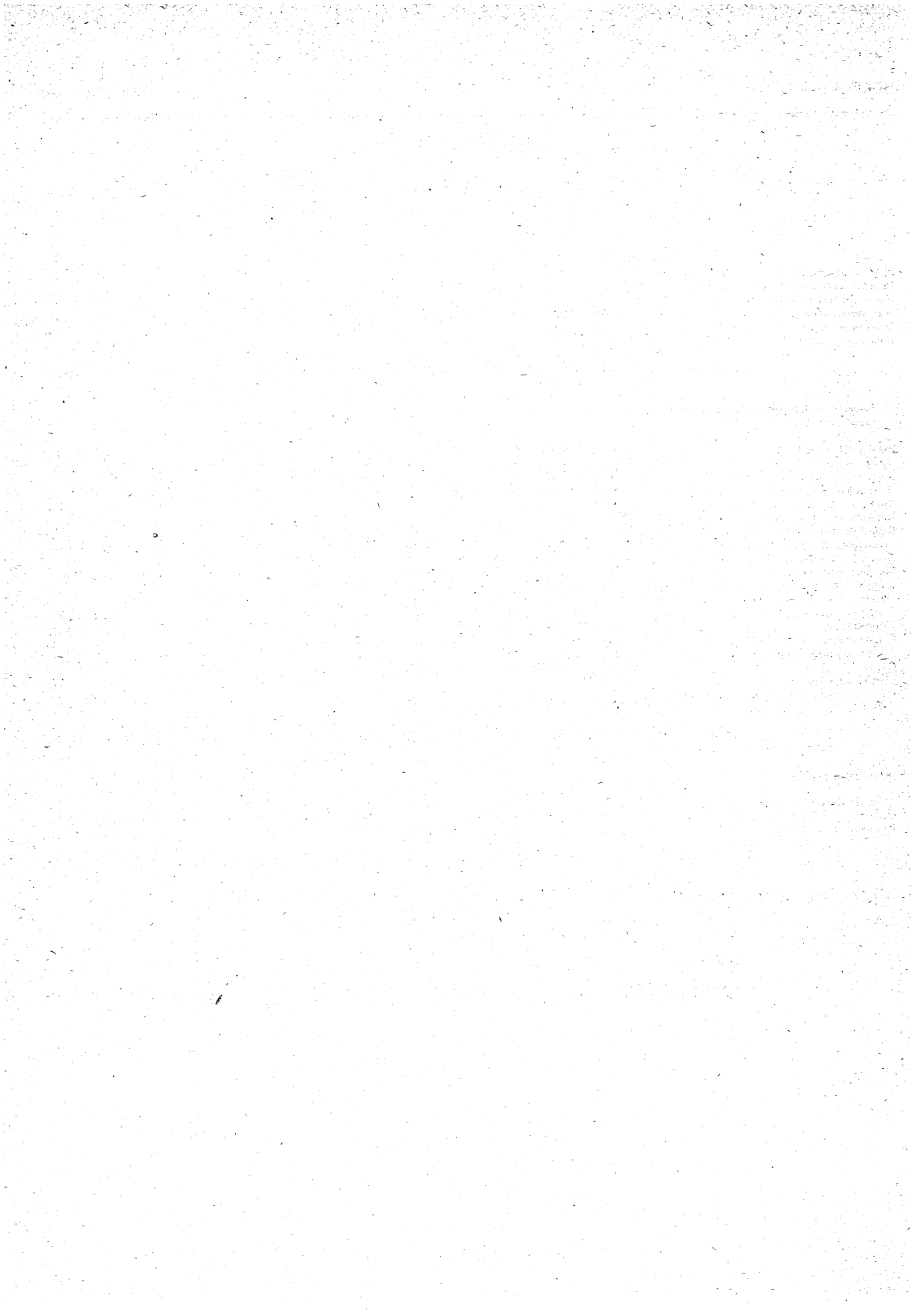

Tabel VIII

WERKENDE BEROEPSBEVOLKING NAAR BEDRIJFSGROEP EN ONDERWIJSNIVEAU

— Het Rijk

Opmerking: De bevolking die een beroep uitoefent en terzelfdertijd een onderwijs met volledig leerplan volgt (4 373 personen) is uitsluitend begrepen in de totaal kolom en niet in de voorafgaande kolommen.



BEDRIJFSGROEPEN	Lager niveau	Onvoltooid lager secundair niveau	Lager secundair niveau		Hoger secundair niveau		Lager normaal onderwijs (+ fröebel)	Hoger niet-universitair niveau	Universitair of gelijkgesteld niveau	Kunst-onderwijs	Geen onderwijs gevolgd of onbekend	Totaal
			Algemeen onderwijs	Technisch of beroeps-onderwijs	Algemeen onderwijs	Technisch of beroeps-onderwijs						
<b>0. Landbouw, bosbouw en visserij.</b>												
Landbouw en veeteelt .....	80 330	14 380	4 463	6 205	1 301	1 364	101	319	241	13	2 609	111 348
Tuinbouw, fruit- en bloementeel- .....	10 428	1 718	731	1 674	366	773	31	194	63	15	352	16 350
Aan de land-, tuinbouw en veeteelt verwante activiteiten .....	576	139	38	88	26	45	2	21	14	1	22	972
Bosbouw en bosontginning .....	2 211	236	84	88	67	32	9	17	28	1	114	2 888
Zeevisserij .....	827	117	30	388	8	25	2	2	4	1	42	1 447
Zoetwatervisserij en visteelt .....	52	17	7	3	8	3	—	2	4	2	5	103
Mosselen en oesterteelt .....	7	4	2	1	1	—	—	—	1	—	—	16
<i>Totaal bedrijfsafdeling 0:</i>	<b>94 431</b>	<b>16 611</b>	<b>5 355</b>	<b>8 447</b>	<b>1 777</b>	<b>2 242</b>	<b>145</b>	<b>555</b>	<b>355</b>	<b>33</b>	<b>3 144</b>	<b>133 124</b>
<b>1. Energie en waterhuishouding.</b>												
Winning, bewerking vaste brandstoffen .....	28 313	2 556	709	2 536	480	565	23	267	354	20	4 017	39 845
Cokesovenbedrijven .....	592	57	28	88	18	38	5	30	15	2	33	906
Aardolie- en aardgaswinning .....	75	10	8	29	12	16	—	3	10	—	3	166
Aardolie- raffinaderijen .....	2 360	459	324	585	540	705	17	498	512	9	157	6 169
Vervaardiging splijt- en kweekstoffen .....	18	4	3	9	8	9	1	5	7	—	1	65
Elektriciteitsbedrijven .....	6 642	1 537	1 107	4 141	1 151	2 429	71	1 223	888	41	320	19 558
Gasfabrieken, gasdistributiebedrijven .....	2 140	431	281	670	311	383	16	212	127	8	99	4 681
Productie en distrib. stoom, warm water, samengeperste lucht, warmtevoorzieningsbedrijven ..	70	19	7	14	9	10	—	4	2	—	4	139
Productie- distributiebedrijven elektr., gas, stoom, warm water .....	559	107	120	268	112	170	7	93	64	3	35	1 539
Waterleidingsbedrijven .....	2 805	537	381	839	425	487	28	225	144	13	152	6 039
<i>Totaal bedrijfsafdeling 1:</i>	<b>43 574</b>	<b>5 717</b>	<b>2 968</b>	<b>9 179</b>	<b>3 066</b>	<b>4 812</b>	<b>168</b>	<b>2 560</b>	<b>2 123</b>	<b>96</b>	<b>4 821</b>	<b>79 107</b>
<b>2. Winning en verwerking van niet-energetische delfstoff. en hun derivaten; chemische industrie.</b>												
Winning en voorbereid. ijzererts .....	90	11	8	13	10	7	—	11	8	1	10	169
Winning en voorbereiding van non-ferro-metaal-erten .....	92	32	9	48	29	30	5	25	40	—	13	323
IJzer- en staalindustrie .....	43 869	7 909	2 846	9 362	2 012	4 229	96	1 602	1 148	71	2 673	75 837
Stalenbuizenfabrieken .....	2 417	505	176	657	125	197	3	94	54	4	144	4 377
Trekkerijen en koudwalserijen .....	7 576	1 165	367	1 840	337	631	20	332	296	16	278	12 866
Prod. eerste verw. non-ferrometalen .....	9 838	1 625	505	2 356	574	921	32	431	477	18	782	17 565
Winning van daklei en leisteen .....	154	28	7	5	—	2	—	—	2	—	11	210
Winning van bouwsteen .....	3 458	396	125	271	92	131	3	51	70	9	260	4 867
Grind-, zandgraverijen, baggerbedrijven .....	729	122	49	125	44	39	1	20	17	2	38	1 186
Winning kalk-, en cementsteen, krijt- en kalktoeslagstoffen voor de landbouw .....	1 120	202	84	175	66	100	8	46	39	6	114	1 961
Winning van andere mineralen; veenderijen .....	335	38	9	38	18	11	1	11	17	—	37	515
Baksteen- en dakpannenfabrieken .....	7 294	624	173	417	233	148	11	98	80	7	148	9 235
Cement-, kalk- en gipsfabrieken .....	3 095	487	193	577	148	247	10	161	180	10	160	5 269
Fabrieken van bouwmaterialen uit beton, kalk, gips, e.d. ....	9 497	1 261	402	1 055	426	440	16	270	232	23	329	13 956
Asbestverwerkende industrie .....	502	53	15	69	18	20	—	9	14	1	7	708
Be- en verwerking van natuursteen en overige niet-metaalh. mineralen .....	3 436	471	205	298	141	101	9	64	24	60	170	4 979
Vervaardiging van slijpstenen en andere slijp- middelen .....	112	33	9	16	12	11	1	6	4	1	12	218
Glas- en glaswarenfabrieken .....	14 345	2 519	943	2 118	759	964	44	641	614	70	755	23 778
Aardewerkfabrieken; vuurvast-materiaalfabr. ....	3 672	615	188	428	145	136	6	101	89	26	163	5 571
Petro- en carbochemische industrie .....	3 134	536	263	848	256	607	10	479	467	14	152	6 768
Andere chemische grondst. ....	5 854	1 163	673	1 878	708	1 357	37	976	1 093	22	383	14 151
Gerede-verfFabr.; drukinktFabr. ....	1 946	459	248	213	287	215	21	220	197	25	150	3 982
Vervaardiging van andere chemische producten .	4 304	729	359	739	336	454	22	363	401	2	224	7 937
Farmaceutische industrie .....	1 268	454	348	297	797	409	35	482	757	19	167	5 041
Zeepp-, was- en reinigingsmiddelenFabr.: kosme- tische fabrieken .....	1 391	445	308	285	431	255	18	221	258	23	128	3 770
Vervaardiging van andere chemische verbruiks- goederen .....	4 746	1 011	391	1 256	519	788	29	533	407	28	120	9 833

BEDRIJFSGROEPEN	Lager niveau	Onvoltooid lager secundair niveau	Lager secundair niveau		Hoger secundair niveau		Lager normaal onderwijs (+ fræbel)	Hoger niet-universitair niveau	Universitair of gelijkgesteld niveau	Kunst-onderwijs	Geen onderwijs gevolgd of onbekend	Totaal
			Algemeen onderwijs	Technisch of beroeps-onderwijs	Algemeen onderwijs	Technisch of beroeps-onderwijs						
Kunstmatige en synthetische continugaren- en vezelfabrieken	1 781	293	146	367	127	212	8	163	157	3	90	3 349
<i>Totaal bedrijfsafdeling 2:</i>	<b>136 055</b>	<b>23 186</b>	<b>9 049</b>	<b>25 751</b>	<b>8 650</b>	<b>12 662</b>	<b>446</b>	<b>7 410</b>	<b>7 142</b>	<b>461</b>	<b>7 518</b>	<b>238 421</b>
<b>3. Metaalverwerkende industrie; fijnmechanische en optische industrie.</b>												
Ijzer- en staalgietereien, non-ferro-metaalgietereien	7 443	1 368	393	1 595	297	586	28	240	212	13	591	12 772
Smederijen; vervaardiging van pers- en stampwerk	1 348	297	76	486	43	138	4	40	15	3	102	2 552
Fabr. schroeven, bouten, moeren, techn. veren. prod. uit sintermetaal, opperv.-bework. metaal	4 458	1 031	356	1 456	228	542	18	251	186	17	357	8 905
Constructiewerkplaatsen	13 889	3 398	901	5 615	652	1 633	48	583	303	36	817	27 891
Ketel- en reservoirbouw	6 330	1 435	452	2 453	317	917	18	382	200	11	358	12 880
Gereedschappen-, ijzer-, staal- en andere metaalwarenfabrieken	17 375	3 727	1 224	5 122	1 014	1 824	56	716	441	73	1 038	32 623
Gereedschapsslijperijen, dorpsmeden e.d.	2 079	619	153	1 023	84	282	10	90	30	11	208	4 593
Landbouwmach.- en -tractorenfabr.	2 950	640	212	1 558	180	512	12	270	165	4	124	6 629
Fabr. metaalbewerkingsmachines en mech. machinegereedschappen	1 586	579	208	1 427	162	547	14	195	124	8	151	5 003
Textielmachine- en -onderdelenfabr.; naaimachinefabr.	2 335	581	171	1 453	131	410	11	150	65	3	118	5 428
Fabr. van machines en apparaten voor voedings-, chemische en verwante industrieën	1 119	298	131	721	114	299	7	125	64	8	83	2 970
Fabr. machines en installaties voor mijnbouw, metaalind., metaalgietereien, bouwrijverheid, fabr. van hijs- en hefwerktuigen	3 935	1 363	479	2 723	319	1 168	25	523	295	16	290	11 142
Fabr. van lagers, tandwielen en andere overbrengingsmechanismen	381	172	46	347	46	155	4	80	39	1	40	1 312
Overige fabr. van machines voor bepaalde bedrijfstakken	655	234	68	395	64	179	4	62	26	4	57	1 748
Overige mach.- en apparatenfabr.	6 908	2 791	848	4 571	680	1 803	51	776	477	49	546	19 507
Bureaumachinefabrieken; fabrieken van machines voor informatieverwerking	231	127	60	230	65	174	3	104	57	10	35	1 097
Elektrische draad- en kabelfabr.	2 027	329	128	301	113	148	5	84	67	2	109	3 313
Fabr. van elektromotoren, -generatoren en -transformatoren, schakel- en installatiemateriaal	8 531	2 498	972	4 925	796	2 657	70	1 506	965	42	493	23 469
Fabr. van elektr. apparaten en toestellen voor ind. toep.; accumulatoren- en batterijfabr.	1 075	362	126	493	136	344	6	223	122	7	165	3 064
Telecomm.- en signaalapp.; fabr. van elektr. meetapparaten en van elektromedische toestellen	4 791	1 679	785	3 901	783	2 739	44	2 057	956	32	384	18 164
Fabr. van radio- en televisieapp., elektronische app. en install.; fabr. grammofoonpl., magnetofoonbanden	2 099	707	289	1 309	301	920	27	566	243	13	166	6 649
Fabr. huish. elektr. apparaten	1 282	414	154	627	141	302	6	165	71	9	91	3 262
Fabr. lampen en verlichtingsartikelen	1 182	308	110	394	97	181	3	104	80	9	68	2 537
Montage- en techn. installatiebedr. van elektro-techn. prod.	401	185	53	409	43	211	5	104	32	4	47	1 495
Automobielfabr. en -assemblagebedr.; fabr. auto motormotoren	18 244	5 029	1 466	6 736	1 205	2 248	59	922	444	61	893	37 323
Carosseriefabr., fabr. opleggers	1 723	446	104	847	67	227	6	41	15	2	50	3 530
Fabr. van niet-elekt. auto-onderdelen en toebehoren	1 298	384	124	519	110	210	3	85	50	5	125	2 917
Scheepswerven, scheepsreparatie- en -onderhoudsbedr.	9 254	1 285	513	2 261	304	751	18	274	156	20	317	15 157
Fabr. rollend spoor- en trammaterieel	774	174	62	248	26	101	6	38	14	1	46	1 490
Rijwiel- en motorrijwiel-, fabr. van onderdelen	1 073	184	69	385	52	87	3	41	22	—	28	1 944
Vliegtuigfabr. en -reparatiebedrijven	730	290	151	808	89	352	3	154	71	8	57	2 717
Overige transportmiddelenind.	231	46	11	76	11	25	1	6	5	—	10	422
Fijnmechanische ind.; fabr. van meet- en regelapparatuur	572	196	105	325	93	215	2	121	72	3	76	1 780
Medische en orthopedische artikelenfabrieken	493	371	206	324	126	286	8	113	58	8	63	2 059
Optische industrie, foto- en filmapparatenfabr.	143	69	41	122	63	103	5	34	29	2	21	633
Klokken- en uurwerkfabr.	51	28	9	33	4	31	—	8	—	1	6	171
<i>Totaal bedrijfsafdeling 3:</i>	<b>128 996</b>	<b>33 644</b>	<b>11 256</b>	<b>56 218</b>	<b>8 956</b>	<b>23 307</b>	<b>593</b>	<b>11 233</b>	<b>6 171</b>	<b>496</b>	<b>8 130</b>	<b>289 148</b>

BEDRIJFSGROEPEN	Lager niveau	Onvoltooid lager secundair niveau	Lager secundair niveau		Hoger secundair niveau		Lager normaal onderwijs (+ froebel)	Hoger niet-universitair niveau	Universitair of gelijkgesteld niveau	Kunst-onderwijs	Geen onderwijs gevolgd of onbekend	Totaal
			Algemeen onderwijs	Technisch of beroeps-onderwijs	Algemeen onderwijs	Technisch of beroeps-onderwijs						
<b>4. Andere verwerkende industrieën.</b>												
Vervaardiging van plantaardige en dierlijke olieën en vetten .....	1 535	313	213	202	242	137	8	91	129	7	51	2 930
Slachterijen, pluimveeslachterijen, vleeswarenconservenfabrieken (excl. beenhouwers en spek-slaggers) .....	6 529	1 200	460	630	265	168	15	56	143	4	227	9 703
Zuivel- en melkproduktfabr. ....	5 014	862	399	529	348	254	19	211	182	9	221	8 048
Groenten- en fruitverw. ind. ....	1 611	313	136	301	182	150	4	78	74	4	65	2 920
Visverwerkende bedrijven .....	578	76	22	27	32	11	1	15	11	—	14	787
Meelindustrie en pellerijen .....	2 762	492	222	253	199	135	7	98	89	2	151	4 411
Deegwarenfabrieken .....	216	40	28	29	29	11	2	12	16	—	7	390
Zetmeel- en zetmeelderivatenfabr. ....	567	56	30	65	33	49	1	30	27	2	23	883
Vervaardiging brood, beschuit, banket, koek en biscuit .....	14 070	3 289	1 381	2 308	478	528	43	129	73	15	773	23 123
Suikerfabr. en -raffinaderijen .....	2 554	358	182	579	209	269	16	133	154	5	152	4 612
Cacao-, chocolade-, suikerwerkfabr. ....	2 530	564	276	351	249	139	9	101	97	9	181	4 508
Veevoederfabrieken .....	2 996	460	238	371	281	222	14	182	181	3	90	5 038
Overige voedingsmiddelenfabr. ....	1 653	442	311	270	300	131	5	86	90	8	88	3 390
Gist- en spiritusfabrieken, distilleerderijen e.d.	577	148	82	102	90	42	5	34	34	1	29	1 144
Bereiding van wijn en van dranken op basis van wijn .....	191	64	31	16	30	12	3	8	5	—	15	375
Vruchtenwijnfabrieken .....	87	16	—	7	13	2	—	4	2	1	—	132
Bierbrouwerijen en mouterijen .....	12 517	1 798	861	1 080	897	457	36	437	438	28	579	19 134
Bereiding mineraalwater en limonade .....	1 410	356	156	215	131	104	7	48	50	3	117	2 597
Tabaksnijverheid .....	1 524	356	234	336	253	165	12	73	84	7	70	3 116
Wolindustrie .....	10 561	1 120	554	1 073	408	424	21	289	195	23	393	15 063
Katoenindustrie .....	11 786	1 156	425	1 454	392	586	20	407	216	11	380	16 834
Zijde-industrie .....	1 804	189	83	251	71	107	3	69	43	1	34	2 656
Linnen-, hennep- en rameind .....	1 611	158	63	111	58	48	2	31	9	—	90	2 182
Jute-industrie .....	2 743	213	87	303	81	93	1	67	35	1	88	3 713
Tricot- en kousenindustrie .....	2 584	540	275	467	290	328	13	190	94	16	131	4 931
Textielveredeling .....	4 275	442	191	304	161	200	7	165	54	6	115	5 922
Tapijt-, vilt- en vloerzeilfabr., wasdoekfabrieken.	6 412	680	276	617	248	261	5	204	111	12	126	8 953
Overige textielnijverheid .....	4 069	470	179	441	206	218	7	132	78	11	149	5 960
Leerlooierijen en verwante bedr. ....	1 702	188	94	112	84	48	7	36	23	2	109	2 405
Lederwarenfabr. (excl. schoenen) .....	1 433	263	96	107	85	43	3	26	16	5	147	2 225
Schoenind. (excl. caoutch., hout) .....	2 808	504	199	530	185	135	8	57	35	10	88	4 559
Maatschoenmakerijen .....	114	30	17	72	11	22	1	2	4	—	8	281
Confectiebedrijven van kleding en kledingtoebehoren .....	6 006	1 875	901	1 796	1 007	850	48	300	243	44	540	13 615
Maatkledingsbedrijven .....	1 205	289	138	625	49	176	4	14	5	5	93	2 603
Confectiebedr. andere textielw. ....	205	34	24	25	28	13	3	10	7	2	8	360
Pelsbereidingen en bontwerknijv. ....	396	123	32	26	31	11	2	7	7	1	39	675
Zagerijen, schaverijen, e.d. ....	4 453	693	209	633	154	134	10	53	46	3	219	6 611
Fabr. houten halffabrikaten .....	1 666	243	64	268	97	98	4	70	29	3	55	2 598
Timmer- en parketvloerenfabr. ....	8 829	2 507	569	5 780	269	937	43	127	55	36	526	19 692
Houten-emballagefabrieken .....	749	123	28	90	27	17	1	8	10	4	20	1 077
Overige houtindustrie .....	1 772	362	126	546	87	142	5	34	17	9	76	3 181
Riet-, kurk- en borstelwarenfabr. ....	637	87	39	48	47	18	3	8	6	—	35	928
Meubelnijverheid .....	17 406	3 922	1 034	6 715	816	1 194	44	312	168	204	687	32 514
Houtslip- en cellulosefabr., papier- en kartonfabr.	6 045	1 168	426	891	398	461	28	273	243	21	423	10 382
Papier- en kartonverwerk. ind., papierwaren- en kartonnagefabr. ....	5 030	877	383	721	432	348	17	175	159	43	292	8 480
Grafische nijv., boekbinderij .....	12 136	3 858	2 159	4 299	1 546	1 979	119	475	384	436	1 124	28 545
Uitgeverijen .....	1 744	717	525	511	892	296	83	223	429	138	253	5 824
Rubberverwerkende industrie .....	4 289	894	343	763	374	374	15	235	163	7	339	7 723
Bandenreparatiebedrijven .....	308	88	33	65	24	28	2	9	9	2	27	595
Plasticverwerkende industrie .....	4 900	1 007	368	1 110	455	615	19	344	246	31	258	9 356
Fabr. van sieraden, goud- en zilversmeedwerk ..	9 091	1 588	525	810	300	202	14	54	49	35	212	12 882
Muziekinstrumentenfabrieken .....	105	30	16	33	9	19	4	6	4	7	13	246
Foto- en filmlaboratoria .....	132	60	33	32	46	38	2	19	5	14	15	398
Speelgoed- en sportartikelenfabr. ....	304	95	43	59	37	34	1	9	12	1	22	617
Overige nijverheidsbedr. n.e.g. ....	794	200	109	148	105	98	3	44	29	20	67	1 617
<b>Totaal bedrijfsafdeling 4:</b>	<b>199 025</b>	<b>37 996</b>	<b>15 928</b>	<b>39 507</b>	<b>13 693</b>	<b>13 581</b>	<b>779</b>	<b>6 310</b>	<b>5 117</b>	<b>1 272</b>	<b>10 054</b>	<b>343 444</b>

BEDRIJFSGROEPEN	Lager niveau	Onvoltooid lager secundair niveau	Lager secundair niveau		Hoger secundair niveau		Lager normaal onderwijs (+ fröbel)	Hoger niet-universitair niveau	Universitair of gelijkgesteld niveau	Kunst-onderwijs	Geen onderwijs gevolgd of onbekend	Totaal
			Algemeen onderwijs	Technisch of beroeps-onderwijs	Algemeen onderwijs	Technisch of beroeps-onderwijs						
<b>5. Bouwnijverheid.</b>												
Algemene bouwnijverheid (zonder bep. specialisatie); slopersbedr. ....	1 635	179	53	110	35	45	2	33	18	2	104	2 216
Burgerlijke en utiliteitsbouw .....	98 098	10 757	2 918	9 743	1 860	2 634	114	1 552	889	280	4 896	133 766
Water-, spoor- en wegenbouw .....	35 379	4 235	1 302	3 489	1 105	1 649	60	1 264	800	80	1 807	51 179
Installatiebedrijven .....	22 311	6 988	1 941	10 272	1 025	3 384	105	959	312	63	1 850	49 257
Afwerking van gebouwen .....	29 041	4 976	1 583	5 732	625	1 243	63	262	82	746	1 949	46 319
<i>Totaal bedrijfsafdeling 5:</i>	<b>186 464</b>	<b>27 135</b>	<b>7 797</b>	<b>29 346</b>	<b>4 650</b>	<b>8 955</b>	<b>344</b>	<b>4 070</b>	<b>2 101</b>	<b>1 171</b>	<b>10 606</b>	<b>282 737</b>
<b>6. Handel, hotels, restaurants en cafés, reparatiebedrijven.</b>												
Groothandel in landbouwgrondst., levende dieren, textielgrondstoffen en hun halffabrikaten .....	4 890	1 496	660	455	572	307	17	180	195	9	239	9 022
Grooth. in brandst., mineralen en chemische prod. voor techn. doeleinden .....	5 183	1 518	1 102	875	1 698	778	46	705	1 168	36	501	13 617
Grooth. in hout en bouwmaterialen .....	4 700	1 342	840	718	1 170	502	46	296	321	52	293	10 284
Grooth. in machines, technische benodigdheden en voertuigen .....	3 293	2 073	1 412	1 808	2 013	1 948	98	1 511	1 438	73	586	16 273
Grooth. in meubelen, huish. artikelen en ijzerwaren .....	2 451	1 232	915	938	1 047	754	48	423	281	58	255	8 404
Grooth. in textiel, kleding, schoenen en lederwaren .....	1 102	803	591	229	751	228	25	157	203	26	170	4 286
Groothandel in voedingsmiddelen, drank en tabak .....	11 079	4 090	2 499	1 640	2 421	916	95	521	571	111	668	24 623
Grooth. in farmaceutische prod., medische-, schoonheids- en schoonmaakartikelen .....	1 241	816	628	347	919	285	45	293	447	34	164	5 221
Overige gespecialiseerde grooth. en grooth. in diverse produkten .....	2 731	1 968	1 274	693	1 815	716	81	576	743	83	493	11 182
Grooth. in schroot en non-ferro afvalmetaal .....	2 140	232	88	92	70	42	4	18	9	3	216	2 917
Grooth. in overig gebruikt materiaal en in afvalstoffen .....	1 146	115	45	54	60	19	4	9	10	—	101	1 563
Tussenpersonen in de handel .....	137	129	90	44	148	40	6	38	50	6	63	751
Kleinhandel in voedingsmiddelen, dranken en tabak .....	36 344	9 473	4 778	5 493	2 448	1 636	135	378	279	85	2 095	63 203
Apotheken .....	368	287	340	73	260	119	7	52	3 559	10	57	5 139
Kleinh. in medische-, schoonheids-, en schoonmaakartikelen .....	799	375	267	162	248	141	12	67	76	29	102	2 278
Kleinhandel in kleding .....	3 743	1 592	977	710	998	434	47	149	179	47	398	9 279
Kleinh. in schoenen en lederwaren .....	1 351	477	315	357	249	143	14	33	39	16	129	3 125
Kleinhandel in woningtextiel .....	570	203	113	82	114	48	10	22	27	28	71	1 288
Kleinhandel in toestellen en artikelen voor woning-inrichting .....	6 421	3 023	1 658	2 681	1 507	1 677	74	611	261	172	613	18 707
Kleinhandel in motorvoertuigen en motorrijwielen .....	2 160	964	519	587	499	279	21	132	72	14	239	5 486
Kleinhandel in motorbrandstoffen en smeermiddelen .....	1 555	520	223	281	162	117	11	43	16	5	129	3 064
Kleinhandel in boeken, kranten, papierw. en kantoorbenodigdheden .....	1 647	634	394	235	416	143	36	88	86	25	199	3 910
Overige kleinhandel n.e.g. ....	9 375	3 434	1 810	1 685	1 574	1 141	61	418	274	129	834	20 743
Kleinh. in verschill. prod., overwegend niet-voedingsmiddelen .....	5 452	2 152	1 268	1 612	984	731	55	341	478	237	562	13 898
Restaurants (niet-logiesverstr.) .....	5 454	2 006	765	1 008	445	685	42	105	96	27	1 150	11 813
Drankenverstrekkende bedrijven .....	7 656	1 816	752	668	428	265	20	67	53	46	821	12 601
Bars, dans-, ontspanningslokalen .....	308	121	49	35	35	23	4	11	10	18	33	649
Kantines .....	25	4	3	2	1	—	—	—	1	—	1	37
Logiesverstrekkende bedrijven .....	2 460	1 059	412	492	384	460	24	64	90	14	451	5 926
Expl. slaap- en restauratiewagens .....	100	54	36	30	24	8	1	6	5	—	6	271
Overige logiesverstrekkende bedr. ....	190	52	38	40	35	22	4	22	13	5	23	444
Reparatie motorvoert., rijwielen .....	19 874	7 753	2 213	10 585	1 343	2 987	99	578	160	52	1 762	47 492
Reparatie van schoenen en andere lederen artikelen .....	1 447	223	60	457	22	93	—	5	6	—	133	2 447
Reparatie van elektr. huish. toestellen-en artikelen .....	383	233	72	455	58	446	5	100	9	1	72	1 837
Reparatie van uurwerken, horloges en juwelen ..	348	229	94	222	43	169	7	16	5	6	39	1 179
Overige reparatiebedrijven .....	446	177	56	292	27	143	2	47	5	10	37	1 243
<i>Totaal bedrijfsafdeling 6:</i>	<b>148 569</b>	<b>52 675</b>	<b>27 356</b>	<b>36 137</b>	<b>24 988</b>	<b>18 445</b>	<b>1 206</b>	<b>8 082</b>	<b>11 235</b>	<b>1 467</b>	<b>13 705</b>	<b>344 202</b>

HET RIJK (vervolg)

TABEL VII<sup>3</sup> (mannen)

BEDRIJFSGROEPEN	Lager niveau	Onvoltooid lager secundair niveau	Lager secundair niveau		Hoger secundair niveau		Lager normaal onderwijs (+ fröbel)	Hoger niet-universitair niveau	Universitair of gelijkgesteld niveau	Kunst-onderwijs	Geen onderwijs gevolgd of onbekend	Totaal
			Algemeen onderwijs	Technisch of beroeps-onderwijs	Algemeen onderwijs	Technisch of beroeps-onderwijs						
<b>7. Vervoer en communicatie.</b>												
Spoorwegen	30 777	6 196	5 521	6 805	3 284	2 485	119	629	528	58	1 282	57 700
Buurtspoorwegen, tram-, autobusdiensten	9 374	1 690	635	1 355	381	298	29	150	134	12	592	14 656
Personenvervoer over de weg, (Behalve autobusdiensten)	4 868	1 181	452	473	234	139	11	39	32	16	450	7 900
Goederenvervoer over de weg	21 301	4 306	1 668	1 991	1 122	620	54	232	194	24	1 261	32 781
Vervoer via pijpleidingen	5	1	—	1	—	1	—	—	—	—	—	8
Vervoer te land n.e.g.	252	55	13	29	12	9	1	4	1	1	10	387
Binnenvaart	4 682	317	167	166	121	68	9	45	43	—	1 133	6 754
Zeevaart	2 131	628	326	698	387	389	14	404	249	4	661	5 905
Kustvaart	27	5	4	3	6	3	—	2	1	1	5	57
Luchtvaart	2 431	972	839	1 626	1 316	926	53	411	357	35	353	9 332
Aan het vervoer te land verwante activiteiten	271	49	26	65	21	17	1	8	8	1	15	482
Aan de binnenvaart verwante activiteiten	1 839	252	189	218	152	90	5	34	49	2	67	2 898
Aan de zee- en kustvaart verwante activiteiten	6 089	827	501	689	520	327	13	273	184	11	229	9 668
Aan de luchtvaart verwante activiteiten	94	48	26	36	40	38	1	12	32	—	21	348
Reisbureaus	278	239	167	75	323	85	12	102	84	7	83	1 457
Tussenpersonen in verb. met vervoer	2 170	1 165	1 259	471	1 282	406	31	259	299	22	215	7 584
Opslag	708	139	90	102	71	40	2	25	18	4	36	1 235
Communicatiebedrijven	20 957	8 073	8 492	6 425	3 127	2 337	158	479	296	63	1 199	51 625
<i>Totaal bedrijfsafdeling 7:</i>	<b>108 254</b>	<b>26 143</b>	<b>20 375</b>	<b>21 228</b>	<b>12 399</b>	<b>8 278</b>	<b>513</b>	<b>3 108</b>	<b>2 509</b>	<b>261</b>	<b>7 612</b>	<b>210 774</b>
<b>8. Bank- en verzekeringswezen, dienstverleningen ten behoeve van ondernemingen, verhuur.</b>												
Nationale bank van België	218	103	166	93	322	65	17	26	111	8	21	1 151
Banken en andere geldscheppende kredietinstellingen	4 108	2 866	5 935	1 512	10 433	1 857	372	1 369	2 279	96	741	31 609
Overige krediet- en financieringsinstellingen	862	708	1 494	475	2 717	523	217	424	807	23	170	8 440
Verzekeringswezen excl. sociale verzekeringen	3 051	2 445	3 938	1 284	5 939	1 270	327	891	1 716	105	623	21 629
Hulpbedr. van bank- en kredietw.	188	208	209	41	344	50	8	49	172	3	75	1 348
Hulpbedr. van het verzekeringsw.	290	300	373	101	700	149	60	112	212	12	101	2 414
Exploitatie van onr. goederen	221	161	139	103	292	99	16	100	148	14	55	1 349
Bemiddelingskantoren v. aan- en verkoop van onroerende goederen	151	159	103	49	266	79	13	95	121	30	51	1 120
Rechtskundige diensten	170	205	444	54	903	107	26	107	4 601	32	50	6 718
Boekhoudbureau's belastingconsulenten, accountantsbureaus	266	403	505	193	1 238	596	76	923	760	27	169	5 167
Technische adviesbureaus	626	503	406	1 004	768	1 785	56	3 145	3 114	1 619	259	13 320
Reclamebureaus	872	537	352	229	505	262	24	245	299	559	312	4 201
Overige dienstverlening ten behoeve van ondernemingen n.e.g.	1 623	733	529	457	864	465	46	430	814	69	279	6 324
Verh. landbouwmach. en -werktuigen	6	2	1	1	—	1	—	—	—	—	—	11
Verhuur mach. en werkt. bouwnijv.	46	12	4	12	4	9	—	4	3	—	2	96
Verhuur van boekhoud- en kantoormachines en kasregisters	6	3	4	4	6	9	1	13	8	—	3	58
Verhuur van motorvoertuigen zonder bestuurder	61	24	20	8	12	9	1	5	4	—	13	157
Verhuur van andere vervoermiddelen zonder bestuurder	25	10	3	—	5	5	1	1	—	—	2	52
Verhuur van gebruiksgoederen	47	18	7	8	10	8	—	1	5	1	9	114
Verhuur van andere roerende goederen	65	34	13	13	19	14	—	8	7	1	8	182
Verhuur van eigen onroerende goederen	53	19	14	17	26	15	1	21	15	—	7	188
<i>Totaal bedrijfsafdeling 8:</i>	<b>12 955</b>	<b>9 453</b>	<b>14 659</b>	<b>5 658</b>	<b>25 373</b>	<b>7 377</b>	<b>1 262</b>	<b>7 969</b>	<b>15 196</b>	<b>2 599</b>	<b>2 950</b>	<b>105 648</b>

BEDRIJFSGROEPEN	Lager niveau	Onvoltooid lager secundair niveau	Lager secundair niveau		Hoger secundair niveau		Lager normaal onderwijs (+ fröbel)	Hoger niet-universitair niveau	Universitair of gelijkgesteld niveau	Kunst-onderwijs	Geen onderwijs gevolgd of onbekend	Totaal
			Algemeen onderwijs	Technisch of beroeps-onderwijs	Algemeen onderwijs	Technisch of beroeps-onderwijs						
<b>9. Overige dienstverlening.</b>												
Centrale, regionale en lokale bestuurslichamen ..	33 850	6 918	13 589	8 819	19 280	5 903	1 574	4 188	5 993	575	2 100	102 914
Rechtswezen ..	1 128	366	631	332	1 204	144	55	120	1 598	12	84	5 678
Openbare veiligheid en orde ..	9 460	3 227	5 128	3 883	2 033	1 078	104	180	322	53	503	26 127
Brandweer ..	899	237	214	473	51	94	5	18	17	2	65	2 075
Land-, zee- en luchtmacht ..	16 886	6 171	8 602	8 574	4 481	2 804	192	789	2 793	263	1 811	54 572
Wettelijke sociale verzekering ..	1 906	1 056	2 426	990	2 408	704	167	435	503	48	163	10 811
Huisvuilophaald., straatreinig., ongediertebestrijding, ontsmettingsdienst ..	1 847	185	63	147	24	36	3	17	4	1	88	2 415
Beheer van begraaftplaatsen ..	314	53	22	42	16	10	1	—	1	—	14	473
Schoonmaakbedrijven ..	2 326	351	138	157	106	69	8	41	26	4	257	3 487
Onderwijs ..	5 648	1 443	990	3 940	3 604	4 198	26 017	21 837	19 522	1 663	1 134	90 407
Wetenschappelijke instellingen en onderzoekcentra ..	776	332	237	625	439	849	21	885	1 739	22	132	6 089
Ziekenh., klinieken en sanatoria ..	3 490	732	519	863	567	858	56	1 362	3 768	24	257	12 612
Overige medische instellingen ..	495	98	101	117	120	118	18	289	367	3	56	1 794
Artsenpraktijken ..	61	31	20	14	35	18	1	135	8 760	2	12	9 127
Tandartsprakt., tandheelk. klinieken ..	62	72	45	23	23	49	1	10	1 433	—	11	1 731
Zelfst. werkende vroedvrouwen, verplegenden en verwante beroepen ..	35	15	15	13	24	27	9	322	191	—	12	667
Dierenartsen, diergeneesk. d. ..	34	13	10	9	14	11	—	7	850	—	5	956
Sociale organisaties ..	521	190	231	155	333	126	30	242	216	9	75	2 136
Sociale tehuizen ..	602	135	57	109	80	76	21	82	74	4	51	1 294
Bedrijfs- en beroepsorganisaties ..	222	121	158	67	265	87	15	123	364	7	29	1 460
Werkgeversorganisaties ..	6 490	452	287	239	202	105	13	100	146	5	200	8 241
Werknemersorganisaties ..	542	189	333	237	277	137	19	152	102	10	30	2 029
Religieuze organisaties ..	748	284	102	107	502	54	143	63	6 535	156	342	9 078
Instell. vreemdelingenverkeer, reisverenigingen ..	33	24	17	9	23	7	1	7	7	1	6	136
Maatsch. dienstverl. inst. n.e.g. ..	400	152	113	188	141	81	9	133	223	6	40	1 488
Filmproductie ..	54	38	24	17	31	27	2	26	21	19	34	295
Filmverhuur- en filmverkoopbedrijven ..	46	22	20	8	32	15	4	5	10	5	7	174
Bioscopen ..	327	121	59	62	54	27	4	14	14	9	58	749
Radio en televisie ..	377	187	164	267	332	542	37	404	280	287	100	2 988
Concert-, toneel- en operazalen ..	510	269	122	100	143	39	9	39	62	450	194	1 954
Zelfst. werkende kunstenaars, artiesten en schrijvers ..	359	198	88	68	118	41	17	45	71	565	225	1 800
Bibliotheken, archieven, musea, planten- en diertuin ..	503	111	98	103	145	49	36	54	156	26	34	1 316
Sportver. en -inst., zelfst. werkende sportbeoefenaars en -instructeurs ..	752	257	142	146	103	80	9	43	42	10	111	1 702
Dienstverl. recreatie n.e.g. ..	2 046	554	286	228	230	123	20	76	73	170	370	4 189
Wasserijen en dergelijke ..	3 828	997	508	499	439	225	29	108	60	21	260	6 976
Kappersbedr. en schoonheidsinst. ..	4 618	1 476	637	2 300	173	820	19	62	31	19	463	10 646
Fotografische ateliers ..	607	419	273	168	192	199	13	108	31	149	130	2 289
Persoonlijke diensten n.e.g. ..	576	174	97	147	72	47	4	23	14	29	62	1 246
Huishoudelijke diensten ..	2 430	273	82	133	40	44	5	12	15	8	435	3 482
Diplom. en consul. vertegenw., internationale organisaties ..	612	826	145	109	265	95	15	108	1 868	9	750	4 811
Geallieerde strijdkrachten ..	1 462	469	163	219	118	100	6	54	287	8	245	3 134
<b>Totaal bedrijfsafdeling 9:</b>	<b>107 882</b>	<b>29 238</b>	<b>36 956</b>	<b>34 706</b>	<b>38 739</b>	<b>20 116</b>	<b>28 712</b>	<b>32 718</b>	<b>58 589</b>	<b>4 654</b>	<b>10 955</b>	<b>405 548</b>
<b>10. Onvoldoende omschreven activiteiten.</b>												
Beschutte werkpl. van gehandicapten ..	1 469	300	63	178	59	79	6	52	23	7	219	2 459
Onvoldoende omschr. activiteiten ..	10 819	3 150	2 474	2 285	2 549	1 730	158	1 753	1 503	152	17 847	44 460
<b>Totaal bedrijfsafdeling 10:</b>	<b>12 288</b>	<b>3 450</b>	<b>2 537</b>	<b>2 463</b>	<b>2 608</b>	<b>1 809</b>	<b>164</b>	<b>1 805</b>	<b>1 526</b>	<b>159</b>	<b>18 066</b>	<b>46 919</b>
<b>Algemeen totaal:</b>	<b>1 178 493</b>	<b>265 248</b>	<b>154 236</b>	<b>268 640</b>	<b>144 899</b>	<b>121 584</b>	<b>34 332</b>	<b>85 820</b>	<b>112 064</b>	<b>12 669</b>	<b>97 561</b>	<b>2 479 072</b>

BEDRIJFSGROEPEN	Lager niveau	Onvoltooid lager secundair niveau	Lager secundair niveau		Hoger secundair niveau		Lager normaal onderwijs (+ fröebel)	Hoger niet-universitair niveau	Universitair of gelijkgesteld niveau	Kunst-onderwijs	Geen onderwijs gevolgd of onbekend	Totaal
			Algemeen-onderwijs	Technisch of beroeps-onderwijs	Algemeen-onderwijs	Technisch of beroeps-onderwijs						
<b>0. Landbouw, bosbouw en visserij.</b>												
Landbouw en veeteelt .....	17 762	3 819	1 198	1 569	222	246	61	62	21	9	706	25 680
Tuinbouw, fruit- en bloementelt .....	2 028	394	164	224	69	70	15	13	4	2	70	3 054
Aan de land-, tuinbouw en veeteelt verwante activiteiten .....	75	30	15	7	6	5	1	2	—	—	4	145
Bosbouw en bosontginning .....	40	10	6	6	3	3	1	2	—	—	1	72
Zeevisserij .....	18	2	—	1	1	1	—	1	—	—	—	24
Zoetwatervisserij en visteelt .....	5	—	3	1	1	1	1	—	—	—	—	12
Mosselen en oesterteelt .....	3	—	2	—	1	—	—	1	—	—	—	7
<i>Totaal bedrijfsafdeling 0:</i>	<b>19 931</b>	<b>4 255</b>	<b>1 388</b>	<b>1 808</b>	<b>303</b>	<b>326</b>	<b>79</b>	<b>81</b>	<b>25</b>	<b>11</b>	<b>781</b>	<b>28 994</b>
<b>1. Energie en waterhuishouding.</b>												
Winning, bewerking vaste brandstoffen .....	207	29	48	29	30	24	6	12	3	1	39	428
Cokesovenbedrijven .....	9	3	3	1	3	1	—	1	—	—	—	21
Aardolie- en aardgaswinning .....	7	—	1	2	5	1	—	1	1	—	—	18
Aardolie- raffinaderijen .....	102	72	109	63	157	80	8	46	14	5	17	673
Vervaardiging splijt- en kweekstoffen .....	2	—	—	—	3	—	—	1	1	—	—	7
Elektriciteitsbedrijven .....	333	145	247	144	193	152	17	98	16	6	27	1 378
Gasfabrieken, gasdistributiebedrijven .....	69	35	56	37	42	33	4	21	3	2	5	307
Productie en distrib. stoom, warm water, samengeperste lucht, warmtevoorzieningsbedrijven ..	3	1	2	2	1	—	—	2	—	—	—	11
Productie- distributiebedrijven elektr., gas, stoom, warm water .....	15	12	26	6	23	16	3	10	1	—	2	114
Waterleidingsbedrijven .....	94	35	72	44	81	58	15	25	5	2	5	436
<i>Totaal bedrijfsafdeling 1:</i>	<b>841</b>	<b>332</b>	<b>564</b>	<b>328</b>	<b>538</b>	<b>365</b>	<b>53</b>	<b>217</b>	<b>44</b>	<b>16</b>	<b>95</b>	<b>3 393</b>
<b>2. Winning en verwerking van niet-energetische delfstoff. en hun derivaten; chemische industrie.</b>												
Winning en voorbew. ijzererts .....	4	1	—	2	2	3	1	—	—	—	—	13
Winning en voorbewerking van non-ferro-metaal-ertsen .....	7	8	4	2	6	2	—	1	—	—	1	31
IJzer- en staalindustrie .....	1 028	216	301	252	225	173	13	99	16	1	75	2 399
Stalenbuizenfabrieken .....	107	30	27	25	12	16	—	10	2	1	8	238
Trekkerijen en koudwalserijen .....	468	97	118	83	99	88	5	56	7	2	37	1 060
Prod. eerste verw. non-ferrometalen .....	508	116	152	94	117	99	11	46	11	6	34	1 194
Winning van daklei en leisteen .....	2	—	—	1	2	—	—	—	—	—	—	5
Winning van bouwsteen .....	44	18	37	28	24	13	1	4	—	—	8	177
Grind-, zandgraverijen, baggerbedrijven .....	15	10	16	5	13	13	1	1	2	—	1	77
Winning kalk-, en cementsteen, krijt- en kalktoeslagstoffen voor de landbouw .....	34	9	17	10	17	12	—	6	2	—	4	111
Winning van andere mineralen; veenderijen .....	8	3	5	4	4	1	—	—	—	—	2	27
Baksteen- en dakpannenfabrieken .....	732	80	68	53	49	36	5	12	1	3	6	1 045
Cement-, kalk- en gipsfabrieken .....	92	35	53	39	47	52	5	30	7	3	16	379
Fabrieken van bouwmaterialen uit beton, kalk, gips, e.d. ....	447	145	161	122	125	84	3	41	9	2	20	1 161
Asbestverwerkende industrie .....	39	7	4	4	6	6	—	4	1	—	—	71
Be- en verwerking van natuursteen en overige niet-metaalh. mineralen .....	110	32	28	27	33	13	2	3	1	—	10	259
Vervaardiging van slijpstenen en andere slijp-middelen .....	14	9	7	5	7	4	—	2	—	—	2	50
Glas- en glaswarenfabrieken .....	2 588	519	347	371	194	176	22	83	26	9	162	4 498
Aardewerkfabrieken; vuurvast-materiaalfabr. ....	1 079	219	121	102	43	44	9	21	4	14	49	1 705
Petro- en carbochemische industrie .....	239	71	83	62	96	86	5	56	21	1	21	741
Andere chemische grondst. ....	437	182	223	177	223	205	9	126	50	5	54	1 692
Gerede-verffabr.; drukinktfabr. ....	405	125	160	96	129	77	7	38	16	—	16	1 069
Vervaardiging van andere chemische produkten .	944	191	175	115	133	117	7	56	18	2	49	1 807
Farmaceutische industrie .....	2 002	699	473	394	341	329	29	207	112	12	157	4 758
Zee-, was- en reinigingsmiddelenfabr.: kosme-tische fabrieken .....	1 167	370	265	192	184	145	19	94	24	4	92	2 558
Vervaardiging van andere chemische verbruiks-goederen .....	637	298	141	236	160	135	10	62	10	2	35	1 728

BEDRIJFSGROEPEN	Lager niveau	Onvoltooid lager secundair niveau	Lager secundair niveau		Hoger secundair niveau		Lager normaal onderwijs (+ fræbel)	Hoger niet-universitair niveau	Universitair of gelijkgesteld niveau	Kunst-onderwijs	Geen onderwijs gevolgd of onbekend	Totaal
			Algemeen onderwijs	Technisch of beroeps-onderwijs	Algemeen onderwijs	Technisch of beroeps-onderwijs						
Kunstmatige en synthetische continugaren- en vezelfabrieken .....	525	118	90	83	31	32	5	26	12	1	12	936
<i>Totaal bedrijfsafdeling 2:</i>	<b>13 682</b>	<b>3 608</b>	<b>3 076</b>	<b>2 584</b>	<b>2 322</b>	<b>1 961</b>	<b>169</b>	<b>1 084</b>	<b>352</b>	<b>68</b>	<b>871</b>	<b>29 789</b>
<b>3. Metaalverwerkende industrie; fijnmechanische en optische industrie.</b>												
IJzer- en staalgietereien, non-ferro-metaalgietereien .....	446	116	112	95	76	59	8	24	10	—	53	999
Smederijen; vervaardiging van pers- en stampwerk .....	72	38	21	12	11	12	—	7	1	1	10	185
Fabr. schroeven, bouten, moeren, techn. veren. prod. uit sintermetaal, opperv.-bework. metaal .....	695	193	148	94	84	63	11	33	7	4	56	1 388
Constructiewerkplaatsen .....	610	226	258	204	186	150	17	75	10	3	64	1 803
Ketel- en reservoirbouw .....	229	103	134	107	90	82	8	38	4	1	21	817
Gereedschappen-, ijzer-, staal- en andere metaalwarenfabrieken .....	3 349	709	619	535	398	324	29	105	27	14	175	6 288
Gereedschapsslijperijen, dorpsmeden e.d. ....	124	31	41	28	28	22	2	4	1	1	8	290
Landbouwmach.- en -tractorenfabr. ....	88	45	91	66	73	44	1	33	3	1	9	454
Fabr. metaalbewerkingsmachines en mech. machinegereedschappen .....	178	64	83	85	75	42	1	29	8	2	16	583
Textielmachine- en -onderdelenfabr.; naaimachinefabr. ....	91	44	87	48	55	32	1	23	4	—	8	393
Fabr. van machines en apparaten voor voedings-, chemische en verwante industrieën .....	101	50	74	37	44	35	2	17	1	1	6	368
Fabr. machines en installaties voor mijnbouw, metaalind., metaalgietereien, bouwnijverheid, fabr. van hijs- en hefwerktuigen .....	194	131	180	151	100	100	5	45	11	—	24	941
Fabr. van lagers, tandwielen en andere overbrengingsmechanismen .....	52	13	25	26	25	13	2	9	—	—	5	170
Overige fabr. van machines voor bepaalde bedrijfstakken .....	52	20	30	19	18	13	2	10	1	—	5	170
Overige mach.- en apparatenfabr. ....	2 739	762	468	467	255	224	13	111	18	10	212	5 279
Bureaumachinefabrieken; fabrieken van machines voor informatieverwerking .....	240	77	54	75	42	32	3	13	2	2	2	543
Elektrische draad- en kabelfabr. ....	702	98	85	73	33	37	3	10	4	—	33	1 078
Fabr. van elektromotoren, -generatoren en -transformatoren, schakel- en installatiemateriaal... ..	5 537	1 812	835	1 129	376	407	42	129	39	10	180	10 499
Fabr. van elektr. apparaten en toestellen voor ind. toep.; accumulatoren- en batterijfabr. ....	476	156	92	94	65	46	4	31	4	2	25	995
Telecomm.- en signaalapp.; fabr. van elektr. meetapparaten en van elektromedische toestellen ..	6 076	2 073	802	1 429	405	449	34	171	38	14	244	11 738
Fabr. van radio- en televisieapp., elektronische app. en install.; fabr. grammofoonpl., magnetofoonbanden .....	2 964	1 072	351	625	191	163	14	51	14	7	107	5 559
Fabr. huish. elektr. apparaten .....	709	274	131	133	71	54	3	17	2	1	34	1 430
Fabr. lampen en verlichtingsartikelen .....	905	226	100	146	61	60	4	18	1	3	29	1 557
Montage- en techn. installatiebedr. van elektro-techn. prod. ....	88	33	25	27	18	12	—	4	2	—	4	213
Automobielfabr. en -assemblagebedr.; fabr. automobielmotoren .....	1 601	506	310	357	307	250	12	124	23	4	104	3 598
Carosseriefabr., fabr. opleggers .....	83	36	37	27	22	13	2	6	4	—	4	234
Fabr. van niet-elekt. auto-onderdelen en toebehoren .....	375	92	73	56	50	36	7	20	1	5	21	737
Scheepswerven, scheepsreparatie- en -onderhoudsbedr. ....	182	69	64	70	63	47	3	30	2	2	9	541
Fabr. rollend spoor- en trammaterieel .....	15	3	12	4	7	5	—	4	—	—	2	52
Rijwiel- en motorrijwielfabr., fabr. van onderdelen .....	225	55	30	32	17	15	1	6	—	1	5	387
Vliegtuigfabr. en -reparatiebedrijven .....	88	37	46	41	25	26	4	13	3	—	9	292
Overige transportmiddelenind. ....	36	10	10	6	4	4	1	1	—	—	—	72
Fijnmechanische ind.; fabr. van meet- en regelapparatuur .....	342	85	63	60	47	37	1	14	8	—	21	678
Medische en orthopedische artikelenfabrieken ..	93	75	50	53	40	42	5	15	7	4	7	394
Optische industrie, foto- en filmapparatenfabr. ...	67	29	23	22	20	28	1	8	—	—	9	208
Klokken- en uurwerkfabr. ....	16	7	6	5	4	1	—	2	—	—	2	43
<i>Totaal bedrijfsafdeling 3:</i>	<b>29 840</b>	<b>9 370</b>	<b>5 570</b>	<b>6 438</b>	<b>3 386</b>	<b>2 979</b>	<b>246</b>	<b>1 250</b>	<b>260</b>	<b>93</b>	<b>1 523</b>	<b>60 976</b>



BEDRIJFSGROEPEN	Lager niveau	Onvoltooid lager secundair niveau	Lager secundair niveau		Hoger secundair niveau		Lager normaal onderwijs (+ fractie)	Hoger niet-universitair niveau	Universitair of gelijkgesteld niveau	Kunst-onderwijs	Geen onderwijs gevolgd of onbekend	Totaal
			Algemeen onderwijs	Technisch of beroeps-onderwijs	Algemeen onderwijs	Technisch of beroeps-onderwijs						
<b>4. Andere verwerkende industrieën.</b>												
Vervaardiging van plantaardige en dierlijke oliën en vetten.....	328	62	93	74	79	57	3	29	9	1	10	746
Slachterijen, pluimveeslachterijen, vleeswaren-conservenfabrieken (excl. beenhouwers en spekslagers).....	1 502	288	131	157	91	55	9	12	7	—	58	2 311
Zuivel- en melkproductenfabr.....	743	206	185	151	110	101	12	29	10	1	57	1 605
Groenten- en fruitverw. ind.....	1 933	268	94	128	65	47	7	16	7	—	57	2 622
Visverwerkende bedrijven.....	407	56	23	21	11	12	—	2	—	—	11	543
Meeleindustrie en pellerijen.....	245	67	83	60	38	39	1	10	4	—	9	556
Deegwarenfabrieken.....	107	17	14	8	9	6	—	3	—	—	2	166
Zetmeel- en zetmeelderivatenfabr.....	56	21	25	15	15	19	2	9	1	2	2	167
Vervaardiging brood, beschuit, banket, koek en biscuit.....	5 190	1 378	591	621	198	201	47	55	9	9	247	8 551
Suikerfabr. en -raffinaderijen.....	222	47	41	33	21	24	2	15	6	—	10	421
Cacao-, chocolade-, suikerwerkfabr.....	2 969	623	261	251	109	110	7	38	7	3	167	4 546
Veevoederfabrieken.....	122	59	95	64	69	54	1	18	5	—	6	493
Overige voedingsmiddelenfabr.....	974	248	158	146	102	75	6	26	3	4	36	1 780
Gist- en spiritusfabrieken, distilleerderijen e.d.	197	63	53	46	35	25	1	8	3	1	13	445
Bereiding van wijn en van dranken op basis van wijn.....	76	20	18	16	5	4	—	—	—	—	2	141
Vruchtenwijnfabrieken.....	22	5	4	6	1	3	—	1	—	—	1	43
Bierbrouwerijen en mouterijen.....	525	183	271	164	176	165	11	59	11	3	46	1 615
Bereiding mineraalwater en limonade.....	334	76	51	37	41	36	1	23	5	1	34	639
Tabaksnijverheid.....	4 521	1 040	197	441	77	82	5	34	6	—	105	6 508
Wolindustrie.....	9 287	965	474	507	181	166	12	41	15	8	354	12 011
Katoenindustrie.....	8 332	722	375	423	234	195	11	64	17	10	187	10 574
Zijde-industrie.....	1 141	137	71	64	45	34	—	10	1	2	13	1 519
Linnen-, hennep- en rameeind.....	627	65	17	28	14	11	1	5	—	—	13	781
Jute-industrie.....	1 838	142	41	60	44	29	4	9	2	—	33	2 202
Tricot- en kousenindustrie.....	9 054	1 582	570	1 230	201	340	15	57	23	9	290	13 377
Textielveredeling.....	1 564	199	122	116	69	61	1	17	4	1	39	2 193
Tapijt-, vilt- en vloerzeilfabr., wasdoekfabrieken.	3 215	459	202	210	119	72	5	39	12	8	54	4 398
Overige textielnijverheid.....	3 183	461	205	287	113	99	6	31	11	5	85	4 486
Leerlooierijen en verwante bedr.....	501	67	42	34	21	17	—	4	3	—	16	705
Lederwarenfabr. (excl. schoenen).....	1 191	274	82	122	31	26	3	15	4	1	90	1 840
Schoenind. (excl. caoutch., hout).....	4 498	749	197	465	68	73	2	12	4	6	75	6 150
Maatschoenmakerijen.....	72	11	8	10	3	6	—	2	—	—	2	114
Confectiebedrijven van kleding en kledingtoebehoren.....	34 821	11 690	2 751	13 669	1 037	3 545	145	482	48	70	1 824	70 113
Maatkledingsbedrijven.....	963	367	119	531	34	220	8	52	1	2	120	2 420
Confectiebedr. andere textielw.....	429	127	46	97	20	27	3	9	—	2	16	776
Pelsbereidingen en bontwerknijv.....	432	90	26	63	10	27	2	7	1	1	35	695
Zagerijen, schaverijen, e.d.....	169	64	51	38	45	18	6	7	1	1	6	406
Fabr. houten halffabrikaten.....	175	41	40	33	29	18	1	10	2	1	7	357
Timmer- en parketvloerenfabr.....	357	82	76	60	43	37	4	11	5	3	17	695
Houten-emballagefabrieken.....	95	27	10	12	7	5	—	—	—	—	5	161
Overige houtindustrie.....	367	70	49	49	25	19	1	2	1	—	12	595
Riet-, kurk- en borstelwarenfabr.....	190	36	17	11	12	6	2	4	1	—	13	293
Meubelnijverheid.....	2 579	666	364	476	271	207	23	61	9	15	101	4 772
Houtslip- en cellulosefabr., papier- en kartonfabr.	1 747	378	246	232	148	114	9	62	8	2	96	3 042
Papier- en kartonverwerk. ind., papierwaren- en kartonnagefabr.....	2 984	568	285	327	185	148	11	65	19	11	137	4 741
Grafische nijv., boekbinderij.....	3 715	1 237	852	778	505	402	72	125	41	69	308	8 107
Uitgeverijen.....	576	346	343	274	343	198	45	139	107	50	92	2 517
Rubberverwerkende industrie.....	1 131	247	167	152	122	86	11	43	1	1	44	2 005
Bandenreparatiebedrijven.....	27	12	15	10	7	8	—	3	1	—	—	83
Plasticverwerkende industrie.....	2 447	507	272	283	212	153	6	62	12	11	118	4 085
Fabr. van sieraden, goud- en zilversmeedwerk ..	1 555	469	179	177	101	74	3	15	7	5	27	2 614
Muziekinstrumentenfabrieken.....	23	6	6	3	5	4	2	1	—	—	1	51
Foto- en filmlaboratoria.....	71	33	30	17	12	18	1	6	3	1	7	199
Speelgoed- en sportartikelenfabr.....	359	97	35	44	22	13	2	1	—	—	19	593
Overige nijverheidsbedr. n.e.g.....	667	193	91	107	51	64	7	15	3	8	34	1 241
<b>Totaal bedrijfsafdeling 4:</b>	<b>120 855</b>	<b>27 913</b>	<b>10 864</b>	<b>23 438</b>	<b>5 641</b>	<b>7 655</b>	<b>539</b>	<b>1 875</b>	<b>460</b>	<b>328</b>	<b>5 163</b>	<b>204 809</b>

BEDRIJFSGROEPEN	Lager niveau	Onvoltooid lager secundair niveau	Lager secundair niveau		Hoger secundair niveau		Lager normaal onderwijs (+ frubel)	Hoger niet-universitair niveau	Universitair of gelijkgesteld niveau	Kunst-onderwijs	Geen onderwijs gevolgd of onbekend	Totaal
			Algemeen onderwijs	Technisch of beroeps-onderwijs	Algemeen onderwijs	Technisch of beroeps-onderwijs						
<b>5. Bouwnijverheid.</b>												
Algemene bouwnijverheid (zonder bep. specialisatie); slopersbedr. ....	39	9	11	10	7	7	—	1	1	—	2	87
Burgerlijke en utiliteitsbouw .....	1 043	432	551	394	464	327	45	116	32	17	102	3 523
Water-, spoor- en wegenbouw .....	398	203	256	192	241	177	16	83	15	11	59	1 654
Installatiebedrijven .....	546	315	356	329	264	188	29	72	14	16	67	2 197
Afwerking van gebouwen .....	511	191	167	131	119	95	11	52	10	66	71	1 424
<i>Totaal bedrijfsafdeling 5:</i>	<b>2 537</b>	<b>1 150</b>	<b>1 341</b>	<b>1 056</b>	<b>1 095</b>	<b>794</b>	<b>101</b>	<b>324</b>	<b>72</b>	<b>110</b>	<b>301</b>	<b>8 885</b>
<b>6. Handel, hotels, restaurants en cafés, reparatiebedrijven.</b>												
Groothandel in landbouwgrondst., levende dieren, textielgrondstoffen en hun halffabrikaten .....	330	171	195	133	107	97	16	34	4	2	38	1 128
Grooth. in brandst., mineralen en chemische prod. voor techn. doeleinden .....	635	494	535	370	514	333	49	195	62	15	98	3 301
Grooth. in hout en bouwmaterialen .....	378	280	370	219	296	209	23	64	23	9	42	1 915
Grooth. in machines, technische benodigdheden en voertuigen .....	821	676	812	565	680	506	44	245	120	21	111	4 602
Grooth. in meubelen, huish. artikelen en ijzerwaren .....	579	452	543	421	385	262	30	90	23	21	68	2 876
Grooth. in textiel, kleding, schoenen en lederwaren .....	779	534	519	359	281	219	34	75	16	13	87	2 916
Groothandel in voedingsmiddelen, drank en tabak .....	3 207	1 520	1 270	993	683	510	55	160	34	25	228	8 693
Grooth. in farmaceutische prod., medische-, schoonheids- en schoonmaakartikelen .....	1 044	587	613	431	342	294	39	131	87	8	88	3 665
Overige gespecialiseerde grooth. en grooth. in diverse produkten .....	1 000	786	863	612	663	459	54	228	55	39	139	4 901
Grooth. in schroot en non-ferro afvalmetaal .....	123	17	34	24	26	14	—	7	2	1	20	268
Grooth. in overig gebruikt materiaal en in afvalstoffen .....	337	42	13	13	8	8	1	4	1	1	21	449
Tussenpersonen in de handel .....	31	46	36	18	29	29	3	11	3	1	14	221
Kleinhandel in voedingsmiddelen, dranken en tabak .....	35 560	10 252	5 670	5 669	1 606	1 709	327	377	76	69	2 010	63 342
Apotheken .....	768	542	650	464	461	779	72	250	1 932	14	124	6 060
Kleinhand. in medische-, schoonheids-, en schoonmaakartikelen .....	1 675	644	461	365	190	182	31	46	36	19	111	3 760
Kleinhandel in kleding .....	9 225	4 326	2 679	3 252	1 115	1 593	175	385	44	115	692	23 615
Kleinhand. in schoenen en lederwaren .....	2 556	1 226	797	701	218	204	45	58	8	19	183	6 016
Kleinhandel in woningtextiel .....	656	251	148	176	55	70	11	20	6	11	44	1 448
Kleinhandel in toestellen en artikelen voor woning-inrichting .....	5 181	2 099	1 607	1 275	730	604	163	204	38	73	401	12 375
Kleinhandel in motorvoertuigen en motorrijwielen .....	639	245	244	164	129	98	18	24	4	4	49	1 618
Kleinhandel in motorbrandstoffen en smeermiddelen .....	981	331	179	162	80	61	11	22	3	4	74	1 908
Kleinhandel in boeken, kranten, papierw. en kantoorbenodigdheden .....	1 896	776	594	424	325	223	68	81	20	24	172	4 607
Overige kleinhandel n.e.g. ....	5 093	2 143	1 476	1 167	712	598	148	243	42	85	464	12 180
Kleinhand. in verschill. prod., overwegend niet-voedingsmiddelen .....	12 875	6 256	3 964	4 229	1 165	1 369	141	331	100	174	998	31 622
Restaurants (niet-logiesverstr.) .....	5 156	1 291	526	521	208	234	23	61	19	25	614	8 683
Drankenverstrekkende bedrijven .....	26 463	3 338	1 181	1 088	332	292	61	70	27	30	1 410	34 296
Bars, dans-, ontspanningslokalen .....	248	79	22	22	10	8	1	—	3	—	25	418
Kantines .....	46	7	9	5	4	4	—	—	—	1	3	79
Logiesverstrekkende bedrijven .....	3 262	855	405	307	202	191	43	63	28	14	367	5 741
Expl. slaap- en restauratiewagens .....	11	11	11	3	13	4	—	2	1	—	4	60
Overige logiesverstrekkende bedr. ....	538	153	65	85	42	80	16	41	5	3	63	1 091
Reparatie motorvoert., rijwielen .....	1 056	593	657	534	415	311	50	87	13	6	113	3 838
Reparatie van schoenen en andere lederen artikelen .....	90	18	4	7	2	4	—	—	—	—	6	131
Reparatie van elektr. huish. toestellen en artikelen .....	22	9	6	14	3	7	—	2	—	—	4	67
Reparatie van uurwerken, horloges en juwelen ..	24	16	9	11	5	18	—	4	1	1	2	92
Overige reparatiebedrijven .....	49	15	9	9	2	5	2	1	—	—	3	95
<i>Totaal bedrijfsafdeling 6:</i>	<b>123 334</b>	<b>41 081</b>	<b>27 176</b>	<b>24 812</b>	<b>12 038</b>	<b>11 588</b>	<b>1 754</b>	<b>3 616</b>	<b>2 836</b>	<b>847</b>	<b>8 890</b>	<b>258 077</b>

BEDRIJFSGROEPEN	Lager niveau	Onvoltooid lager secundair niveau	Lager secundair niveau		Hoger secundair niveau		Lager normaal onderwijs (+ fröbel)	Hoger niet-universitair niveau	Universitair of gelijkgesteld niveau	Kunst-onderwijs	Geen onderwijs gevolgd of onbekend	Totaal
			Algemeen onderwijs	Technisch of beroeps-onderwijs	Algemeen onderwijs	Technisch of beroeps-onderwijs						
<b>7. Vervoer en communicatie.</b>												
Spoorwegen .....	475	108	174	103	80	64	9	60	1	1	45	1 120
Buurtspoorwegen, tram-, autobusdiensten	257	85	49	40	55	24	7	34	1	3	35	590
Personenvervoer over de weg. (Behalve autobusdiensten) .....	251	67	59	42	37	20	3	9	—	1	17	506
Goederenvervoer over de weg .....	748	391	495	338	338	226	22	71	23	10	72	2 736
Vervoer via pijpleidingen .....	—	—	—	—	—	—	—	1	—	—	—	1
Vervoer te land n.e.g. ....	5	2	—	1	1	2	—	—	—	—	—	11
Binnenvaart .....	1 834	86	38	34	20	7	1	3	1	—	563	2 587
Zeevaart .....	124	80	84	49	113	55	2	22	3	1	200	733
Kustvaart .....	4	1	—	—	—	1	—	—	—	—	—	6
Luchtvaart .....	345	181	189	98	340	146	29	147	34	11	80	1 602
Aan het vervoer te land verwante activiteiten ..	22	16	8	5	10	8	2	4	1	—	1	77
Aan de binnenvaart verwante activiteiten ..	89	29	31	18	31	17	2	6	2	1	7	233
Aan de zee- en kustvaart verwante activiteiten ..	168	86	101	69	111	74	4	22	9	1	19	666
Aan de luchtvaart verwante activiteiten .....	18	17	11	8	9	8	—	2	2	—	1	76
Reisbureaus .....	118	169	211	105	255	127	23	105	19	8	38	1 179
Tussenpersonen in verb. met vervoer .....	429	464	587	410	475	336	19	83	24	9	48	2 885
Opslag .....	164	56	46	38	22	20	2	12	3	1	10	374
Communicatiebedrijven .....	2 289	962	2 149	851	612	457	94	98	16	15	204	7 749
<i>Totaal bedrijfsafdeling 7:</i>	<b>7 340</b>	<b>2 800</b>	<b>4 232</b>	<b>2 209</b>	<b>2 509</b>	<b>1 592</b>	<b>219</b>	<b>679</b>	<b>139</b>	<b>62</b>	<b>1 340</b>	<b>23 131</b>
<b>8. Bank- en verzekeringswezen, dienstverleningen ten behoeve van ondernemingen, verhuur.</b>												
Nationale bank van België .....	172	47	41	33	98	48	4	24	10	—	21	498
Banken en andere geldscheppende kredietinstellingen .....	1 907	1 483	3 465	1 862	3 528	1 785	278	503	173	34	357	15 391
Overige krediet- en financieringsinstellingen ..	635	437	845	540	729	449	98	159	51	16	84	4 046
Verzekeringswezen excl. sociale verzekeringen ..	2 440	2 020	3 429	2 209	2 312	1 470	256	456	161	50	422	15 237
Hulpbedr. van bank- en kredietw. ....	82	76	93	58	83	50	11	18	6	2	27	506
Hulpbedr. van het verzekeringsw. ....	369	296	371	223	247	176	45	57	15	8	46	1 854
Exploitatie van onr. goederen .....	180	97	118	65	109	63	18	35	14	7	31	738
Bemiddelingskantoren v. aan- en verkoop van onroerende goederen .....	127	67	108	53	86	53	10	25	5	7	25	566
Rechtskundige diensten .....	349	378	789	569	708	467	57	169	544	18	80	4 134
Boekhoudbureau's belastingconsulenten, accountantsbureaus .....	308	390	683	456	540	441	43	190	62	11	62	3 190
Technische adviesbureaus .....	317	347	464	419	463	448	49	345	169	164	80	3 273
Reclamebureaus .....	303	293	277	167	258	242	23	129	59	164	82	1 998
Overige dienstverlening ten behoeve van ondernemingen n.e.g. ....	732	846	903	674	819	549	66	334	190	54	199	5 374
Verh. landbouwmach. en -werktuigen .....	1	—	—	—	—	—	—	—	—	—	—	1
Verhuur mach. en werkt. bouwnijv. ....	4	1	6	1	2	4	1	1	—	—	—	20
Verhuur van boekhoud- en kantoormachines en kasregisters .....	1	—	2	3	3	2	—	1	1	—	1	14
Verhuur van motorvoertuigen zonder bestuurder .....	11	9	9	3	5	8	—	1	3	—	3	52
Verhuur van andere vervoermiddelen zonder bestuurder .....	10	5	1	1	—	—	—	1	—	—	—	18
Verhuur van gebruiksgoederen .....	26	5	5	6	4	6	1	1	—	—	4	58
Verhuur van andere roerende goederen .....	36	14	18	10	8	8	—	2	1	—	1	98
Verhuur van eigen onroerende goederen .....	125	21	28	22	24	17	5	12	—	1	24	279
<i>Totaal bedrijfsafdeling 8:</i>	<b>8 135</b>	<b>6 832</b>	<b>11 655</b>	<b>7 374</b>	<b>10 026</b>	<b>6 286</b>	<b>965</b>	<b>2 463</b>	<b>1 464</b>	<b>536</b>	<b>1 549</b>	<b>57 345</b>

BEDRIJFSGROEPEN	Lager niveau	Onvoltooid lager secundair niveau	Lager secundair niveau		Hoger secundair niveau		Lager normaal onderwijs (+ fröbel)	Hoger niet-universitair niveau	Universitair of gelijkgesteld niveau	Kunst-onderwijs	Geen onderwijs gevolgd of onbekend	Totaal
			Algemeen onderwijs	Technisch of beroeps-onderwijs	Algemeen onderwijs	Technisch of beroeps-onderwijs						
<b>9. Overige dienstverlening.</b>												
Centrale, regionale en lokale bestuurslichamen ..	11 346	3 027	7 224	4 424	4 738	4 187	1 275	3 021	746	120	1 010	41 142
Rechtswezen .....	182	58	209	83	180	73	38	121	134	4	20	1 105
Openbare veiligheid en orde .....	152	26	30	9	21	11	6	24	6	—	7	292
Brandweer .....	4	—	1	—	—	—	—	—	—	—	1	7
Land-, zee- en luchtmacht .....	626	199	343	183	153	123	38	114	25	7	54	1 867
Wettelijke sociale verzekering .....	1 228	811	1 705	1 090	935	894	116	809	92	21	153	7 861
Huisvuilophaald., straatreinig., ongediertebestrijding, ontsmettingsdienst .....	34	8	5	3	3	3	—	4	1	1	—	62
Beheer van begraaftplaatsen .....	20	6	4	4	2	3	—	1	1	—	—	41
Schoonmaakbedrijven .....	2 502	338	112	133	39	40	4	20	4	2	376	3 574
Onderwijs .....	15 005	3 003	1 901	2 347	2 643	2 942	53 158	32 543	9 162	1 448	1 720	126 096
Wetenschappelijke instellingen en onderzoekcentra .....	299	184	211	183	260	357	23	429	351	10	61	2 373
Ziekenh., klinieken en sanatoria .....	10 769	3 767	2 402	4 751	1 884	12 142	465	10 775	1 446	62	1 289	49 850
Overige medische instellingen .....	883	316	289	393	231	970	61	1 201	278	8	120	4 759
Artsenpraktijken .....	921	462	415	324	448	504	83	631	940	32	128	4 899
Tandartsprakt., tandheelk. klinieken .....	137	125	123	95	76	98	21	42	294	6	29	1 049
Zelfst. werkende vroedvrouwen, verplegenden en verwante beroepen .....	86	65	55	101	62	359	29	781	126	3	52	1 724
Dierenartsen, diergeneesk. d. ....	25	14	6	10	12	10	1	9	14	2	4	107
Sociale organisaties .....	1 638	685	562	1 192	425	1 160	121	1 522	136	16	181	7 645
Sociale tehuizen .....	3 268	908	342	814	201	921	139	411	57	10	269	7 343
Bedrijfs- en beroepsorganisaties .....	123	136	176	151	155	125	13	80	49	2	36	1 047
Werkgeversorganisaties .....	140	72	108	87	89	61	6	29	16	2	18	628
Werknemersorganisaties .....	128	82	139	110	86	96	15	37	12	2	21	728
Religieuze organisaties .....	1 042	232	109	149	63	117	73	101	72	13	180	2 155
Instell. vreemdelingerverkeer, reisverenigingen ..	11	13	20	7	16	15	—	14	1	1	5	103
Maatsch. dienstverl. inst. n.e.g. ....	187	111	163	156	103	152	25	275	125	6	34	1 339
Filmproductie .....	26	16	9	4	12	11	—	11	1	2	13	105
Filmverhuur- en filmverkoopbedrijven .....	46	18	18	6	20	7	2	2	2	1	6	128
Bioscopen .....	549	134	62	41	29	16	1	5	1	3	72	913
Radio en televisie .....	127	74	166	93	197	96	26	80	66	93	42	1 062
Concert-, toneel- en operazalen .....	385	177	111	52	59	41	16	18	22	207	141	1 235
Zelfst. werkende kunstenaars, artiesten en schrijvers ..	91	68	39	11	39	18	10	25	18	140	78	537
Bibliotheken, archieven, musea, planten- en dierentuinen .....	157	46	89	63	104	52	25	61	95	20	40	757
Sportver. en -inst., zelfst. werkende sportbeoefenaars en -instructeurs .....	244	79	53	46	46	30	9	22	10	8	19	568
Dienstverl. recreatie n.e.g. ....	792	224	210	108	134	90	16	38	14	41	152	1 821
Wasserijen en dergelijke .....	10 877	2 458	853	1 140	280	313	59	76	17	15	606	16 699
Kappersbedr. en schoonheidsinst. ....	6 524	2 775	1 145	5 802	374	2 360	101	142	18	43	724	20 089
Fotografische ateliers .....	218	149	99	78.	51	52	8	20	5	25	35	741
Persoonlijke diensten n.e.g. ....	213	74	44	41	40	43	5	30	10	12	16	530
Huishoudelijke diensten .....	18 291	3 556	813	1 600	200	360	51	54	40	10	2 447	27 432
Diplom. en consul. vertegenw. internationale organisaties .....	241	1 050	231	113	338	211	24	119	494	14	431	3 270
Geallieerde strijdkrachten .....	258	371	68	54	70	53	11	34	93	7	181	1 200
<b>Totaal bedrijfsafdeling 9:</b>	<b>89 795</b>	<b>25 917</b>	<b>20 664</b>	<b>26 051</b>	<b>14 818</b>	<b>29 117</b>	<b>56 074</b>	<b>53 731</b>	<b>14 994</b>	<b>2 419</b>	<b>10 771</b>	<b>344 883</b>
<b>10. Onvoldoende omschreven activiteiten.</b>												
Beschutte werkpl. van gehandicapten .....	603	170	53	72	23	46	19	46	5	4	105	1 146
Onvoldoende omschr. activiteiten .....	4 833	1 889	2 206	1 390	1 661	1 100	167	582	233	94	9 885	24 059
<b>Totaal bedrijfsafdeling 10:</b>	<b>5 436</b>	<b>2 059</b>	<b>2 259</b>	<b>1 462</b>	<b>1 684</b>	<b>1 146</b>	<b>186</b>	<b>628</b>	<b>238</b>	<b>98</b>	<b>9 990</b>	<b>25 205</b>
<b>Algemeen totaal:</b>	<b>421 726</b>	<b>125 317</b>	<b>88 789</b>	<b>97 560</b>	<b>54 360</b>	<b>63 809</b>	<b>60 385</b>	<b>65 948</b>	<b>20 884</b>	<b>4 588</b>	<b>41 274</b>	<b>1 045 487</b>

BEDRIJFSGROEPEN	Lager niveau	Onvoltooid lager secundair niveau	Lager secundair niveau		Hoger secundair niveau		Lager normaal onderwijs (+ frubel)	Hoger niet-universitair niveau	Universitair of gelijkgesteld niveau	Kunst-onderwijs	Geen onderwijs gevolgd of onbekend	Totaal
			Algemeen onderwijs	Technisch of beroeps-onderwijs	Algemeen onderwijs	Technisch of beroeps-onderwijs						
<b>0. Landbouw, bosbouw en visserij.</b>												
Landbouw en veeteelt .....	98 092	18 199	5 661	7 774	1 523	1 610	162	381	262	22	3 315	137 028
Tuinbouw, fruit- en bloementeelt .....	12 456	2 112	895	1 898	435	843	46	207	67	17	422	19 404
Aan de land-, tuinbouw en veeteelt verwante activiteiten .....	651	169	53	95	32	50	3	23	14	1	26	1 117
Bosbouw en bosontginning .....	2 251	246	90	94	70	35	10	19	28	1	115	2 960
Zeevisserij .....	845	119	30	389	9	26	2	3	4	1	42	1 471
Zoetwatervisserij en vistelt .....	57	17	10	4	9	4	1	2	4	2	5	115
Mosselen en oestertelt .....	10	4	4	1	2	—	—	1	1	—	—	23
<i>Totaal bedrijfsafdeling 0:</i>	<b>114 362</b>	<b>20 866</b>	<b>6 743</b>	<b>10 255</b>	<b>2 080</b>	<b>2 568</b>	<b>224</b>	<b>636</b>	<b>380</b>	<b>44</b>	<b>3 925</b>	<b>162 118</b>
<b>1. Energie en waterhuishouding.</b>												
Winning, bewerking vaste brandstoffen .....	28 520	2 585	757	2 565	510	589	29	279	357	21	4 056	40 273
Cokesovenbedrijven .....	601	60	31	89	21	39	5	31	15	2	33	927
Aardolie- en aardgaswinning .....	82	10	9	31	17	17	—	4	11	—	3	184
Aardolie- raffinaderijen .....	2 462	531	433	648	697	785	25	544	526	14	174	6 842
Vervaardiging splijt- en kweekstoffen .....	20	4	3	9	11	9	1	6	8	—	1	72
Elektriciteitsbedrijven .....	6 975	1 682	1 354	4 285	1 344	2 581	88	1 321	904	47	347	20 936
Gasfabrieken, gasdistributiebedrijven .....	2 209	466	337	707	353	416	20	233	130	10	104	4 988
Productie en distr. stoom, warm water, samengeperste lucht, warmtevoorzieningsbedrijven ..	73	20	9	16	10	10	—	6	2	—	4	150
Productie- distributiebedrijven elektr., gas, stoom, warm water .....	574	119	146	274	135	186	10	103	65	3	37	1 653
Waterleidingsbedrijven .....	2 899	572	453	883	506	545	43	250	149	15	157	6 475
<i>Totaal bedrijfsafdeling 1:</i>	<b>44 415</b>	<b>6 049</b>	<b>3 532</b>	<b>9 507</b>	<b>3 604</b>	<b>5 177</b>	<b>221</b>	<b>2 777</b>	<b>2 167</b>	<b>112</b>	<b>4 916</b>	<b>82 500</b>
<b>2. Winning en verwerking van niet-energetische delfstof-, en hun derivaten; chemische industrie.</b>												
Winning en voorbew. ijzererts .....	94	12	8	15	12	10	1	11	8	1	10	182
Winning en voorbewerking van non-ferro-metaal-erten .....	99	40	13	50	35	32	5	26	40	—	14	354
IJzer- en staalindustrie .....	44 897	8 125	3 147	9 614	2 237	4 402	109	1 701	1 164	72	2 748	78 236
Stalenbuizenfabrieken .....	2 524	535	203	682	137	213	3	104	56	5	152	4 615
Trekkerijen en koudwalserijen .....	8 044	1 262	485	1 923	436	719	25	388	303	18	315	13 926
Prod. eerste verw. non-ferrometalen .....	10 346	1 741	657	2 450	691	1 020	43	477	488	24	816	18 759
Winning van daklei en leisteen .....	156	28	7	6	2	2	—	—	2	—	11	215
Winning van bouwsteen .....	3 502	414	162	299	116	144	4	55	70	9	268	5 044
Grind-, zandgraverijen, baggerbedrijven .....	744	132	65	130	57	52	2	21	19	2	39	1 263
Winning kalk- en cementsteen, krijt- en kalktoeslagstoffen voor de landbouw .....	1 154	211	101	185	83	112	8	52	41	6	118	2 072
Winning van andere mineralen; veenderijen .....	343	41	14	42	22	12	1	11	17	—	39	542
Baksteen- en dakpannenfabrieken .....	8 026	704	241	470	282	184	16	110	81	10	154	10 280
Cement-, kalk- en gipsfabrieken .....	3 187	522	246	616	195	299	15	191	187	13	176	5 648
Fabrieken van bouwmaterialen uit beton, kalk, gips, e.d. ....	9 944	1 406	563	1 177	551	524	19	311	241	25	349	15 117
Asbestverwerkende industrie .....	541	60	19	73	24	26	—	13	15	1	7	779
Be- en verwerking van natuursteen en overige niet-metaalh. mineralen .....	3 546	503	233	325	174	114	11	67	25	60	180	5 238
Vervaardiging van slijpsfenen en andere slijpmiddelen .....	126	42	16	21	19	15	1	8	4	1	14	268
Glas- en glaswarenfabrieken .....	16 933	3 038	1 290	2 489	953	1 140	66	724	640	79	917	28 276
AardewerfFabr.; vuurvast-materiaalfabrieken ..	4 751	834	309	530	188	180	15	122	93	40	212	7 276
Petro- en carbochemische industrie .....	3 373	607	346	910	352	693	15	535	488	15	173	7 509
Andere chemische grondst. ....	6 291	1 345	896	2 055	931	1 562	46	1 102	1 143	27	437	15 843
Gerede-verffabr.; drukinktFabr. ....	2 351	584	408	309	416	292	28	258	213	25	166	5 051
Vervaardiging van andere chemische producten ..	5 248	920	534	854	469	571	29	419	419	4	273	9 744
Farmaceutische industrie .....	3 270	1 153	821	691	1 138	738	64	689	869	31	324	9 799
Zeep-, was- en reinigingsmiddelenFabr.: kosmetische fabrieken .....	2 558	815	573	477	615	400	37	315	282	27	220	6 328
Vervaardiging van andere chemische verbruiks- goederen .....	5 383	1 309	532	1 492	679	923	39	595	417	30	155	11 561

BEDRIJFSGROEPEN	Lager niveau	Onvoltooid lager secundair niveau	Lager secundair niveau		Hoger secundair niveau		Lager normaal onderwijs (+ fröebel)	Hoger niet-universitair niveau	Universitair of gelijkgesteld niveau	Kunst-onderwijs	Geen onderwijs gevolgd of onbekend	Totaal
			Algemeen onderwijs	Technisch of beroeps-onderwijs	Algemeen onderwijs	Technisch of beroeps-onderwijs						
Kunstmatige en synthetische continugaren- en vezelfabrieken .....	2 306	411	236	450	158	244	13	189	169	4	102	4 285
<i>Totaal bedrijfsafdeling 2:</i>	<b>149 737</b>	<b>26 794</b>	<b>12 125</b>	<b>28 335</b>	<b>10 972</b>	<b>14 623</b>	<b>615</b>	<b>8 494</b>	<b>7 494</b>	<b>529</b>	<b>8 389</b>	<b>268 210</b>
<b>3. Metaalverwerkende industrie; fijnmechanische en optische industrie.</b>												
IJzer- en staalgietereien, non-ferro-metaalgietereien .....	7 889	1 484	505	1 690	373	645	36	264	222	13	644	13 771
Smederijen; vervaardiging van pers- en stampwerk .....	1 420	335	97	498	54	150	4	47	16	4	112	2 737
Fabr. schroeven, bouten, moeren, techn. veren. prod. uit sintermetaal, opperv.-bework. metaal .....	5 153	1 224	504	1 550	312	605	29	284	193	21	413	10 293
Constructiewerkplaatsen .....	14 499	3 624	1 159	5 819	838	1 783	65	658	313	39	881	29 694
Ketel- en reservoirbouw .....	6 559	1 538	586	2 560	407	999	26	420	204	12	379	13 697
Gereedschappen-, ijzer-, staal- en andere metaalwarenfabrieken .....	20 724	4 436	1 843	5 657	1 412	2 148	85	821	468	87	1 213	38 911
Gereedschapsslijperijen, dorpsmeden e.d. ....	2 203	650	194	1 051	112	304	12	94	31	12	216	4 883
Landbouwmach.- en -tractorenfabr. ....	3 038	685	303	1 624	253	556	13	303	168	5	133	7 083
Fabr. metaalbewerkingsmachines en mech. machinegereedschappen .....	1 764	643	291	1 512	237	589	15	224	132	10	167	5 586
Textielmachine- en -onderdelenfabr.; naaimachinefabr. ....	2 426	625	258	1 501	186	442	12	173	69	3	126	5 821
Fabr. van machines en apparaten voor voedings-, chemische en verwante industrieën .....	1 220	348	205	758	158	334	9	142	65	9	89	3 338
Fabr. machines en installaties voor mijnbouw, metaalind., metaalgietereien, bouwnijverheid, fabr. van hijs- en hefwerktuigen .....	4 129	1 494	659	2 874	419	1 268	30	568	306	16	314	12 083
Fabr. van lagers, tandwielen en andere overbrengingsmechanismen .....	433	185	71	373	71	168	6	89	39	1	45	1 482
Overige fabr. van machines voor bepaalde bedrijfstakken .....	707	254	98	414	82	192	6	72	27	4	62	1 918
Overige mach.- en apparatenfabr. ....	9 647	3 553	1 316	5 038	935	2 027	64	887	495	59	758	24 786
Bureaumachinefabrieken; fabrieken van machines voor informatieverwerking .....	471	204	114	305	107	206	6	117	59	12	37	1 640
Elektrische draad- en kabelfabr. ....	2 729	427	213	374	146	185	8	94	71	2	142	4 391
Fabr. van elektromotoren, -generatoren en -transformatoren, schakel- en installatiemateriaal .....	14 068	4 310	1 807	6 054	1 172	3 064	112	1 635	1 004	52	673	33 968
Fabr. van elektr. apparaten en toestellen voor ind. toep.; accumulatoren- en batterijfabr. ....	1 551	518	218	587	201	390	10	254	126	9	190	4 059
Telecomm.- en signaalapp.; fabr. van elektr. meetapparaten en van elektromedische toestellen ..	10 867	3 752	1 587	5 330	1 188	3 188	78	2 228	994	46	628	29 902
Fabr. van radio- en televisieapp., elektronische app. en install.; fabr. grammofoonpl., magnetofoonbanden .....	5 063	1 779	640	1 934	492	1 083	41	617	257	20	273	12 208
Fabr. huish. elektr. apparaten .....	1 991	688	285	760	212	356	9	182	73	10	125	4 692
Fabr. lampen en verlichtingsartikelen .....	2 087	534	210	540	158	241	7	122	81	12	97	4 094
Montage- en techn. installatiebedr. van elektro-techn. prod. ....	489	218	78	436	61	223	5	108	34	4	51	1 708
Automobielfabr. en -assemblagebedr.; fabr. automobielmotoren .....	19 845	5 535	1 776	7 093	1 512	2 498	71	1 046	467	65	997	40 921
Carrosseriefabr., fabr. opleggers .....	1 806	482	141	874	89	240	8	47	19	2	54	3 764
Fabr. van niet-elektr. auto-onderdelen en toebehoren .....	1 673	476	197	575	160	246	10	105	51	10	146	3 654
Scheepswerven, scheepsreparatie- en -onderhoudsbedr. ....	9 436	1 354	577	2 331	367	798	21	304	158	22	326	15 698
Fabr. rollend spoor- en trammaterieel .....	789	177	74	252	33	106	6	42	14	1	48	1 542
Rijwiel- en motorrijwiel- en -assemblagebedr.; fabr. van onderdelen .....	1 298	239	99	417	69	102	4	47	22	1	33	2 331
Vliegtuigfabr. en -reparatiebedrijven .....	818	327	197	849	114	378	7	167	74	8	66	3 009
Overige transportmiddelenind. ....	267	56	21	82	15	29	2	7	5	—	10	494
Fijnmechanische ind.; fabr. van meet- en regelapparatuur .....	914	281	168	385	140	252	3	135	80	3	97	2 458
Medische en orthopedische artikelenfabrieken ..	586	446	256	377	166	328	13	128	65	12	70	2 453
Optische industrie, foto- en filmapparatenfabr. ...	210	98	64	144	83	131	6	42	29	2	30	841
Klokken- en uurwerkfabr. ....	67	35	15	38	8	32	—	10	—	1	8	214
<i>Totaal bedrijfsafdeling 3:</i>	<b>158 836</b>	<b>43 014</b>	<b>16 826</b>	<b>62 656</b>	<b>12 342</b>	<b>26 286</b>	<b>839</b>	<b>12 483</b>	<b>6 431</b>	<b>589</b>	<b>9 653</b>	<b>350 124</b>

BEDRIJFSGROEPEN	Lager niveau	Onvoltooid lager secundair niveau	Lager secundair niveau		Hooger secundair niveau		Lager normaal onderwijs (+ fröbel)	Hooger niet-universitair niveau	Universitair of gelijkgesteld niveau	Kunst-onderwijs	Geen onderwijs gevolgd of onbekend	Totaal
			Algemeen onderwijs	Technisch of beroeps-onderwijs	Algemeen onderwijs	Technisch of beroeps-onderwijs						
<b>4. Andere verwerkende industrieën.</b>												
Vervaardiging van plantaardige en dierlijke olieën en vetten .....	1 863	375	306	276	321	194	11	120	138	8	61	3 676
Slachterijen, pluimveeslachterijen, vleeswaren-conservenfabrieken (excl. beenhouwers en spekslagers) .....	8 031	1 488	591	787	356	223	24	68	150	4	285	12 014
Zuivel- en melkproduktenfabr. ....	5 757	1 068	584	680	458	355	31	240	192	10	278	9 653
Groenten- en fruitverw. ind. ....	3 544	581	230	429	247	197	11	94	81	4	122	5 542
Visverwerkende bedrijven .....	985	132	45	48	43	23	1	17	11	—	25	1 330
Meelindustrie en pellerijen .....	3 007	559	305	313	237	174	8	108	93	2	160	4 967
Deegwarenfabrieken .....	323	57	42	37	38	17	2	15	16	—	9	556
Zetmeel- en zetmeelderivatenfabr. ....	623	77	55	80	48	68	3	39	28	4	25	1 050
Vervaardiging brood, beschuit, banket, koek en biscuit .....	19 260	4 667	1 972	2 929	676	729	90	184	82	24	1 020	31 674
Suikerfabr. en -raffinaderijen .....	2 776	405	223	612	230	293	18	148	160	5	162	5 033
Cacao-, chocolade-, suikerwerkfabr. ....	5 499	1 187	537	602	358	249	16	139	104	12	348	9 054
Veevoederfabrieken .....	3 118	519	333	435	350	276	15	200	186	3	96	5 531
Overige voedingsmiddelenfabr. ....	2 627	690	469	416	402	206	11	112	93	12	124	5 170
Gist- en spiritusfabrieken, distilleerderijen e.d.	774	211	135	148	125	67	6	42	37	2	42	1 589
Bereiding van wijn en van dranken op basis van wijn .....	267	84	49	32	35	16	3	8	5	—	17	516
Vruchtenwijnfabrieken .....	109	21	4	13	14	5	—	5	2	1	1	175
Bierbrouwerijen en mouterijen .....	13 042	1 981	1 132	1 244	1 073	622	47	496	449	31	625	20 749
Bereiding mineraalwater en limonade .....	1 744	432	207	252	172	140	8	71	55	4	151	3 236
Tabaksnijverheid .....	6 045	1 396	431	777	330	247	17	107	90	7	175	9 624
Wolindustrie .....	19 848	2 085	1 028	1 580	589	590	33	330	210	31	747	27 074
Katoenindustrie .....	20 118	1 878	800	1 877	626	781	31	471	233	21	567	27 408
Zijde-industrie .....	2 945	326	154	315	116	141	3	79	44	3	47	4 175
Linnen-, hennep- en rameeind. ....	2 238	223	80	139	72	59	3	36	9	—	103	2 963
Jute-industrie .....	4 581	355	128	363	125	122	5	76	37	1	121	5 915
Tricot- en kousenindustrie .....	11 638	2 122	845	1 697	491	668	28	247	117	25	421	18 308
Textielveredeling .....	5 839	641	313	420	230	261	8	182	58	7	154	8 115
Tapijt-, vilt- en vloerzeilfabr., wasdoekfabrieken.	9 627	1 139	478	827	367	333	10	243	123	20	180	13 351
Overige textielnijverheid .....	7 252	931	384	728	319	317	13	163	89	16	234	10 446
Leerlooierijen en verwante bedr. ....	2 203	255	136	146	105	65	7	40	26	2	125	3 110
Lederwarenfabr. (excl. schoenen) .....	2 624	537	178	229	116	69	6	41	20	6	237	4 065
Schoenind. (excl. caoutch., hout) .....	7 306	1 253	396	995	253	208	10	69	39	16	163	10 709
Maatschoenmakerijen .....	186	41	25	82	14	28	1	4	4	—	10	395
Confectiebedrijven van kleding en kledingtoebehoren .....	40 827	13 565	3 652	15 465	2 044	4 395	193	782	291	114	2 364	83 728
Maatkledingsbedrijven .....	2 168	656	257	1 156	83	396	12	66	6	7	213	5 023
Confectiebedr. andere textielw. ....	634	161	70	122	48	40	6	19	7	4	24	1 136
Pelsbereidingen en bontwerknijv. ....	828	213	58	89	41	38	4	14	8	2	74	1 370
Zagerijen, schaverijen, e.d. ....	4 622	757	260	671	199	152	16	60	47	4	225	7 017
Fabr. houten halffabrikaten .....	1 841	284	104	301	126	116	5	80	31	4	62	2 955
Timmer- en parketvloerenfabr. ....	9 186	2 589	645	5 840	312	974	47	138	60	39	543	20 387
Houten-emballagefabrieken .....	844	150	38	102	34	22	1	8	10	4	25	1 238
Overige houtindustrie .....	2 139	432	175	595	112	161	6	36	18	9	88	3 776
Riet-, kurk- en borstelwarenfabr. ....	827	123	56	59	59	24	5	12	7	—	48	1 221
Meubelnijverheid .....	19 985	4 588	1 398	7 191	1 087	1 401	67	373	177	219	788	37 286
Houtsljijp- en cellulosefabr., papier- en kartonfabr.	7 792	1 546	672	1 123	546	575	37	335	251	23	519	13 424
Papier- en kartonverwerk. ind., papierwaren- en kartonnagefabr. ....	8 014	1 445	668	1 048	617	496	28	240	178	54	429	13 221
Grafische nijv., boekbinderij .....	15 851	5 095	3 011	5 077	2 051	2 381	191	600	425	505	1 432	36 652
Uitgeverijen .....	2 320	1 063	868	785	1 235	494	128	362	536	188	345	8 341
Rubberverwerkende industrie .....	5 420	1 141	510	915	418	460	26	278	164	8	383	9 728
Bandenreparatiebedrijven .....	335	100	48	75	31	36	2	12	10	2	27	678
Plasticverwerkende industrie .....	7 347	1 514	640	1 393	667	768	25	406	258	42	376	13 441
Fabr. van sieraden, goud- en zilversmeedwerk ..	10 646	2 057	704	987	401	276	17	69	56	40	239	15 496
Muziekinstrumentenfabrieken .....	128	36	22	36	14	23	6	7	4	7	14	297
Foto- en filmlaboratoria .....	203	93	63	49	58	56	3	25	8	15	22	597
Speelgoed- en sportartikelenfabr. ....	663	192	78	103	59	47	3	10	12	1	41	1 210
Overige nijverheidsbedr. n.e.g. ....	1 461	393	200	255	156	162	10	59	32	28	101	2 858
<i>Totaal bedrijfsafdeling 4:</i>	<b>319 880</b>	<b>65 909</b>	<b>26 792</b>	<b>62 945</b>	<b>19 334</b>	<b>21 236</b>	<b>1 318</b>	<b>8 185</b>	<b>5 577</b>	<b>1 600</b>	<b>15 217</b>	<b>548 253</b>

BEDRIJFSGROEPEN	Lager niveau	Onvoltooid lager secundair niveau	Lager secundair niveau		Hoger secundair niveau		Lager normaal onderwijs (+ fröbel)	Hoger niet-universitair niveau	Universitair of gelijkgesteld niveau	Kunst-onderwijs	Geen onderwijs gevolgd of onbekend	Totaal
			Algemeen onderwijs	Technisch of beroeps-onderwijs	Algemeen onderwijs	Technisch of beroeps-onderwijs						
<b>5. Bouwnijverheid.</b>												
Algemene bouwnijverheid (zonder bep. specialisatie); slopersbedr. ....	1 674	188	64	120	42	52	2	34	19	2	106	2 303
Burgerlijke en utiliteitsbouw .....	99 141	11 189	3 469	10 137	2 324	2 961	159	1 668	921	297	4 998	137 289
Water-, spoor- en wegebouw .....	35 777	4 438	1 558	3 681	1 346	1 826	76	1 347	815	91	1 866	52 833
Installatiebedrijven .....	22 857	7 303	2 297	10 601	1 289	3 572	134	1 031	326	79	1 917	51 454
Afwerking van gebouwen .....	29 552	5 167	1 750	5 863	744	1 338	74	314	92	812	2 020	47 743
<i>Totaal bedrijfsafdeling 5:</i>	<b>189 001</b>	<b>28 285</b>	<b>9 138</b>	<b>30 402</b>	<b>5 745</b>	<b>9 749</b>	<b>445</b>	<b>4 394</b>	<b>2 173</b>	<b>1 281</b>	<b>10 907</b>	<b>291 622</b>
<b>6. Handel, hotels, restaurants en cafés, reparatiebedrijven.</b>												
Groothandel in landbouwgrondst., levende dieren, textielgrondstoffen en hun halffabrikaten ....	5 220	1 667	855	588	679	404	33	214	199	11	277	10 150
Grooth. in brandst., mineralen en chemische prod. voor techn. doeleinden .....	5 818	2 012	1 637	1 245	2 212	1 111	95	900	1 230	51	599	16 918
Grooth. in hout en bouwmaterialen .....	5 078	1 622	1 210	937	1 466	711	69	360	344	61	335	12 199
Grooth. in machines, technische benodigdheden en voertuigen .....	4 114	2 749	2 224	2 373	2 693	2 454	142	1 756	1 558	94	697	20 875
Grooth. in meubelen, huish. artikelen en ijzerwaren .....	3 030	1 684	1 458	1 359	1 432	1 016	78	513	304	79	323	11 280
Grooth. in textiel, kleding, schoenen en lederwaren .....	1 881	1 337	1 110	588	1 032	447	59	232	219	39	257	7 202
Groothandel in voedingsmiddelen, drank en tabak .....	14 286	5 610	3 769	2 633	3 104	1 426	150	681	605	136	896	33 316
Grooth. in farmaceutische prod., medische-, schoonheids- en schoonmaakartikelen .....	2 285	1 403	1 241	778	1 261	579	84	424	534	42	252	8 886
Overige gespecialiseerde grooth. en grooth. in diverse produkten .....	3 731	2 754	2 137	1 305	2 478	1 175	135	804	798	122	632	16 083
Grooth. in schroot en non-ferro afvalmetaal ....	2 263	249	122	116	96	56	4	25	11	4	236	3 185
Grooth. in overig gebruikt materiaal en in afvalstoffen .....	1 483	157	58	67	68	27	5	13	11	1	122	2 012
Tussenpersonen in de handel .....	168	175	126	62	177	69	9	49	53	7	77	972
Kleinhandel in voedingsmiddelen, dranken en tabak .....	71 904	19 725	10 448	11 162	4 054	3 345	462	755	355	154	4 105	126 545
Apotheken .....	1 136	829	990	537	721	898	79	302	5 491	24	181	11 199
Kleinh. in medische-, schoonheids-, en schoonmaakartikelen .....	2 474	1 019	728	527	438	323	43	113	112	48	213	6 038
Kleinhandel in kleding .....	12 968	5 918	3 656	3 962	2 113	2 027	222	534	223	162	1 090	32 894
Kleinh. in schoenen en lederwaren .....	3 907	1 703	1 112	1 058	467	347	59	91	47	35	312	9 141
Kleinhandel in woningtextiel .....	1 226	454	261	258	169	118	21	42	33	39	115	2 736
Kleinhandel in toestellen en artikelen voor woning-inrichting .....	11 602	5 122	3 265	3 956	2 237	2 281	237	815	299	245	1 014	31 082
Kleinhandel in motorvoertuigen en motorrijwielen .....	2 799	1 209	763	751	628	377	39	156	76	18	288	7 104
Kleinhandel in motorbrandstoffen en smeermiddelen .....	2 536	851	402	443	242	178	22	65	19	9	203	4 972
Kleinhandel in boeken, kranten, papierw. en kantoorbenodigdheden .....	3 543	1 410	988	659	741	366	104	169	106	49	371	8 517
Overige kleinhandel n.e.g. ....	14 468	5 577	3 286	2 852	2 286	1 739	209	661	316	214	1 298	32 923
Kleinh. in verschill. prod., overwegend niet-voedingsmiddelen .....	18 327	8 408	5 232	5 841	2 149	2 100	196	672	578	411	1 560	45 520
Restaurants (niet-logiesverstr.) .....	10 610	3 297	1 291	1 529	653	919	65	166	115	52	1 764	20 496
Drankenverstrekkende bedrijven .....	34 119	5 154	1 933	1 756	760	557	81	137	80	76	2 231	46 897
Bars, dans-, ontspanningslokalen .....	556	200	71	57	45	31	5	11	13	18	58	1 067
Kantines .....	71	11	12	7	5	4	—	—	1	1	4	116
Logiesverstrekkende bedrijven .....	5 722	1 914	817	799	586	651	67	127	118	28	818	11 667
Expl. slaap- en restauratiewagens .....	111	65	47	33	37	12	1	8	6	—	10	331
Overige logiesverstrekkende bedr. ....	728	205	103	125	77	102	20	63	18	8	86	1 535
Reparatie motorvoert., rijwielen .....	20 930	8 346	2 870	11 119	1 758	3 298	149	665	173	58	1 875	51 330
Reparatie van schoenen en andere lederen artikelen .....	1 537	241	64	464	24	97	—	5	6	—	139	2 578
Reparatie van elektr. huish. toestellen en artikelen .....	405	242	78	469	61	453	5	102	9	1	76	1 904
Reparatie van uurwerken, horloges en juwelen ..	372	245	103	233	48	187	7	20	6	7	41	1 271
Overige reparatiebedrijven .....	495	192	65	301	29	148	4	48	5	10	40	1 338
<i>Totaal bedrijfsafdeling 6:</i>	<b>271 903</b>	<b>93 756</b>	<b>54 532</b>	<b>60 949</b>	<b>37 026</b>	<b>30 033</b>	<b>2 960</b>	<b>11 698</b>	<b>14 071</b>	<b>2 314</b>	<b>22 595</b>	<b>602 279</b>



HET RIJK (vervolg)

TABEL VIII (totaal)

BEDRIJFSGROEPEN	Lager niveau	Onvoltooid lager secundair niveau	Lager secundair niveau		Hoger secundair niveau		Lager normaal onderwijs (+ freebel)	Hoger niet-universitair niveau	Universitair of gelijkgesteld niveau	Kunst-onderwijs	Geen onderwijs gevolgd of onbekend	Totaal
			Algemeen onderwijs	Technisch of beroeps-onderwijs	Algemeen onderwijs	Technisch of beroeps-onderwijs						
<b>7. Vervoer en communicatie.</b>												
Spoorwegen .....	31 252	6 304	5 695	6 908	3 364	2 549	128	689	529	59	1 327	58 820
Buurtspoorwegen, tram-, autobusdiensten .....	9 631	1 775	684	1 395	436	322	36	184	135	15	627	15 246
Personenvervoer over de weg, (Behalve autobusdiensten) .....	5 119	1 248	511	515	271	159	14	48	32	17	467	8 406
Goederenvervoer over de weg .....	22 049	4 697	2 163	2 329	1 460	846	76	303	217	34	1 333	35 517
Vervoer via pijpleidingen .....	5	1	—	1	—	1	—	1	—	—	—	9
Vervoer te land n.e.g. ....	257	57	13	30	13	11	1	4	1	1	10	398
Binnenvaart .....	6 516	403	205	200	141	75	10	48	44	—	1 696	9 341
Zeevaart .....	2 255	708	410	747	500	444	16	426	252	5	861	6 638
Kustvaart .....	31	6	4	3	6	4	—	2	1	1	5	63
Luchtvaart .....	2 776	1 153	1 028	1 724	1 656	1 072	82	558	391	46	433	10 934
Aan het vervoer te land verwante activiteiten .....	293	65	34	70	31	25	3	12	9	1	16	559
Aan de binnenvaart verwante activiteiten .....	1 928	281	220	236	183	107	7	40	51	3	74	3 131
Aan de zee- en kustvaart verwante activiteiten .....	6 257	913	602	758	631	401	17	295	193	12	248	10 334
Aan de luchtvaart verwante activiteiten .....	112	65	37	44	49	46	1	14	34	—	22	424
Reisbureaus .....	396	408	378	180	578	212	35	207	103	15	121	2 636
Tussenpersonen in verb. met vervoer .....	2 599	1 629	1 846	881	1 757	742	50	342	323	31	263	10 466
Opslag .....	872	195	136	140	93	60	4	37	21	5	46	1 609
Communicatiebedrijven .....	23 246	9 035	10 641	7 276	3 739	2 794	252	577	312	78	1 403	59 374
<i>Totaal bedrijfsafdeling 7:</i>	<b>115 594</b>	<b>28 943</b>	<b>24 607</b>	<b>23 437</b>	<b>14 908</b>	<b>9 870</b>	<b>732</b>	<b>3 787</b>	<b>2 648</b>	<b>323</b>	<b>8 952</b>	<b>233 905</b>
<b>8. Bank- en verzekeringswezen, dienstverleningen ten behoeve van ondernemingen, verhuur.</b>												
Nationale bank van België .....	390	150	207	126	420	113	21	50	121	8	42	1 649
Banken en andere geldscheppende kredietinstellingen .....	6 015	4 349	9 400	3 374	13 961	3 642	650	1 872	2 452	130	1 098	47 000
Overige krediet- en financieringsinstellingen .....	1 497	1 145	2 339	1 015	3 446	972	315	583	858	39	254	12 486
Verzekeringswezen excl. sociale verzekeringen .....	5 491	4 465	7 367	3 493	8 251	2 740	583	1 347	1 877	155	1 045	36 866
Hulpbedr. van bank- en kredietw. ....	270	284	302	99	427	100	19	67	178	5	102	1 854
Hulpbedr. van het verzekeringsw. ....	659	596	744	324	947	325	105	169	227	20	147	4 268
Exploitatie van onr. goederen .....	401	258	257	168	401	162	34	135	162	21	86	2 087
Bemiddelingskantoren v. aan- en verkoop van onroerende goederen .....	278	226	211	102	352	132	23	120	126	37	76	1 686
Rechtskundige diensten .....	519	583	1 233	623	1 611	574	83	276	5 145	50	130	10 852
Boekhoudbureau's belastingconsulenten, accountantsbureaus .....	574	793	1 188	649	1 778	1 037	119	1 113	822	38	231	8 357
Technische adviesbureaus .....	943	850	870	1 423	1 231	2 233	105	3 490	3 283	1 783	339	16 593
Reclamebureaus .....	1 175	830	629	396	763	504	47	374	358	723	394	6 199
Overige dienstverlening ten behoeve van ondernemingen n.e.g. ....	2 355	1 579	1 432	1 131	1 683	1 014	112	764	1 004	123	478	11 698
Verh. landbouwmach. en -werktuigen .....	7	2	1	1	—	1	—	—	—	—	—	12
Verhuur mach. en werkt. bouwnijv. ....	50	13	10	13	6	13	1	5	3	—	2	116
Verhuur van boekhoud- en kantoor machines en kasregisters .....	7	3	6	7	9	11	1	14	9	—	4	72
Verhuur van motorvoertuigen zonder bestuurder .....	72	33	29	11	17	17	1	6	7	—	16	209
Verhuur van andere vervoermiddelen zonder bestuurder .....	35	15	4	1	5	5	1	2	—	—	2	70
Verhuur van gebruiksgoederen .....	73	23	12	14	14	14	1	2	5	1	13	172
Verhuur van andere roerende goederen .....	101	48	31	23	27	22	—	10	8	1	9	280
Verhuur van eigen onroerende goederen .....	178	40	42	39	50	32	6	33	15	1	31	467
<i>Totaal bedrijfsafdeling 8:</i>	<b>21 090</b>	<b>16 285</b>	<b>26 314</b>	<b>13 032</b>	<b>35 399</b>	<b>13 663</b>	<b>2 227</b>	<b>10 432</b>	<b>16 660</b>	<b>3 135</b>	<b>4 499</b>	<b>162 993</b>

BEDRIJFSGROEPEN	Lager niveau	Onvoltooid lager secundair niveau	Lager secundair niveau		Hoger secundair niveau		Lager normaal onderwijs (+ fröebel)	Hoger niet-universitair niveau	Universitair of gelijkgesteld niveau	Kunst-onderwijs	Geen onderwijs gevolgd of onbekend	Totaal
			Algemeen onderwijs	Technisch of beroeps-onderwijs	Algemeen onderwijs	Technisch of beroeps-onderwijs						
<b>9. Overige dienstverlening.</b>												
Centrale, regionale en lokale bestuurslichamen ..	45 196	9 945	20 813	13 243	24 018	10 090	2 849	7 209	6 739	695	3 110	144 056
Rechtswezen .....	1 310	424	840	415	1 384	217	93	241	1 732	16	104	6 783
Openbare veiligheid en orde .....	9 612	3 253	5 158	3 892	2 054	1 089	110	204	328	53	510	26 419
Brandweer .....	903	237	215	473	51	95	5	18	17	2	66	2 082
Land-, zee- en luchtmacht .....	17 512	6 370	8 945	8 757	4 634	2 927	230	903	2 818	270	1 865	56 439
Wettelijke sociale verzekering .....	3 134	1 867	4 131	2 080	3 343	1 598	283	1 244	595	69	316	18 672
Huisvuilophaald., straatreinig., ongediertebestrijding, ontsmettingsdienst .....	1 881	193	68	150	27	39	3	21	5	2	88	2 477
Beheer van begraafplaatsen .....	334	59	26	46	18	13	1	1	2	—	14	514
Schoonmaakbedrijven .....	4 828	689	250	290	145	109	12	61	30	6	633	7 061
Onderwijs .....	20 653	4 446	2 891	6 287	6 247	7 140	79 175	54 380	28 684	3 111	2 854	216 503
Wetenschappelijke instellingen en onderzoekcentra .....	1 075	516	448	808	699	1 206	44	1 314	2 090	32	193	8 462
Ziekenh., klinieken en sanatoria .....	14 259	4 499	2 921	5 614	2 451	13 000	521	12 137	5 214	86	1 546	62 462
Overige medische instellingen .....	1 378	414	390	510	351	1 088	79	1 490	645	11	176	6 553
Artsenpraktijken .....	982	493	435	338	483	522	84	766	9 700	34	140	14 026
Tandartsprakt., tandheelk. klinieken .....	199	197	168	118	99	147	22	52	1 727	6	40	2 780
Zelfst. werkende vroedvrouwen, verplegenden en verwante beroepen .....	121	80	70	114	86	386	38	1 103	317	3	64	2 391
Dierenartsen, diergeneesk. d. ....	59	27	16	19	26	21	1	16	864	2	9	1 063
Sociale organisaties .....	2 159	875	793	1 347	758	1 286	151	1 764	352	25	256	9 781
Sociale tehuizen .....	3 870	1 043	399	923	281	997	160	493	131	14	320	8 637
Bedrijfs- en beroepsorganisaties .....	345	257	334	218	420	212	28	203	413	9	65	2 507
Werkgeversorganisaties .....	6 630	524	395	326	291	166	19	129	162	7	218	8 869
Werknemersorganisaties .....	670	271	472	347	363	233	34	189	114	12	51	2 757
Religieuze organisaties .....	1 790	516	211	256	565	171	216	164	6 607	169	522	11 233
Instell. vreemdelingenverkeer, reisverenigingen ..	44	37	16	39	22	1	1	21	8	2	11	239
Maatsch. dienstverl. inst. n.e.g. ....	587	263	276	344	244	233	34	408	348	12	74	2 827
Filmproductie .....	80	54	33	21	43	38	2	37	22	21	47	400
Filmverhuur- en filmverkoopbedrijven .....	92	40	38	14	52	22	6	7	12	6	13	302
Bioscopen .....	876	255	121	103	83	43	5	19	15	12	130	1 662
Radio en televisie .....	504	261	330	360	529	638	63	484	346	380	142	4 050
Concert-, toneel- en operazalen .....	895	446	233	152	202	80	25	57	84	657	335	3 189
Zelfst. werkende kunstenaars, artiesten en schrijvers ..	450	266	127	79	157	59	27	70	89	705	303	2 337
Bibliotheken, archieven, musea, planten- en dierentuinen .....	660	157	187	166	249	101	61	115	251	46	74	2 073
Sportver. en -inst., zelfst. werkende sportbeoefenaars en -instructeurs .....	996	336	195	192	149	110	18	65	52	18	130	2 270
Dienstverl. recreatie n.e.g. ....	2 838	778	496	336	364	213	36	114	87	211	522	6 010
Wasserijen en dergelijke .....	14 705	3 455	1 361	1 639	719	538	88	184	77	36	866	23 675
Kappersbedr. en schoonheidsinst. ....	11 142	4 251	1 782	8 102	547	3 180	120	204	49	62	1 187	30 735
Fotografische ateliers .....	825	568	372	246	243	251	21	128	36	174	165	3 030
Persoonlijke diensten n.e.g. ....	789	248	141	188	112	90	9	53	24	41	78	1 776
Huishoudelijke diensten .....	20 721	3 829	895	1 733	240	404	56	66	55	18	2 882	30 914
Diplom. en consul. vertegenw. internationale organisaties .....	853	1 876	376	222	603	306	39	227	2 362	23	1 181	8 081
Geallieerde strijdkrachten .....	1 720	840	231	273	188	153	17	88	380	15	426	4 334
<i>Totaal bedrijfsafdeling 9:</i>	<b>197 677</b>	<b>55 155</b>	<b>57 620</b>	<b>60 757</b>	<b>53 557</b>	<b>49 233</b>	<b>84 786</b>	<b>86 449</b>	<b>73 583</b>	<b>7 073</b>	<b>21 726</b>	<b>750 431</b>
<b>10. Onvoldoende omschreven activiteiten.</b>												
Beschutte werkpl. van gehandicapten .....	2 072	470	116	250	82	125	25	98	28	11	324	3 605
Onvoldoende omschr. activiteiten .....	15 652	5 039	4 680	3 675	4 210	2 830	325	2 335	1 736	246	27 732	68 519
<i>Totaal bedrijfsafdeling 10:</i>	<b>17 724</b>	<b>5 509</b>	<b>4 796</b>	<b>3 925</b>	<b>4 292</b>	<b>2 955</b>	<b>350</b>	<b>2 433</b>	<b>1 764</b>	<b>257</b>	<b>28 056</b>	<b>72 124</b>
<b>Algemeen totaal:</b>	<b>1 600 219</b>	<b>390 565</b>	<b>243 025</b>	<b>366 200</b>	<b>199 259</b>	<b>185 393</b>	<b>94 717</b>	<b>151 768</b>	<b>132 948</b>	<b>17 257</b>	<b>138 835</b>	<b>3 524 559</b>



Tabel IX

WERKENDE BEROEPSBEVOLKING IN HET BEZIT VAN EEN GETUIGSCHRIFT,  
DIPLOMA OF BREVET, NAAR AARD VAN DIT GETUIGSCHRIFT, DIPLOMA  
OF BREVET, BEROEPSSUBGROEP EN GESLACHT

— Het Rijk

AARD VAN HET GETUIGSCHRIFT, DIPLOMA OF BREVET	Beroepsubgroepen											Totaal
	Personen die een wetenschappelijk of een vrij beroep uitoefenen, technici en soortgelijken	Bedrijfsleiders, directeurs en hoger administratief kaderpersoneel	Kantoorbedienden	Handelaars, personeel in de handel, verkopers en soortgelijken	Landbouwers, hout-hakkers en dergelijke	Mijnwerkers, groevearbeiders en dergelijke	Beroepen uit de transport- en de communicatiebedrijven	Am-bachtslieden, produktie- en bouwvakarbeiders en handlangers niet elders genoemd	Beroepen in de dienstverlenende, sport- en ontspanningsbedrijven	Beroeps-militairen	Beroepsbevolking waarvan het beroep onbekend is	
<b>Algemeen secundair onderwijs.</b>												
Lagere graad .....	5 061	16 286	47 934	18 959	5 391	295	9 208	33 478	8 966	8 660	404	154 642
Hogere graad .....	10 962	34 633	53 236	21 387	1 706	108	3 396	11 624	3 667	4 755	350	145 824
<i>Totaal:</i>	<b>16 023</b>	<b>50 919</b>	<b>101 170</b>	<b>40 346</b>	<b>7 097</b>	<b>403</b>	<b>12 604</b>	<b>45 102</b>	<b>12 633</b>	<b>13 415</b>	<b>754</b>	<b>300 466</b>
<b>Technisch of beroepsonderwijs (volledig leerplan).</b>												
Lager secundair onderwijs .....	9 125	6 061	16 000	10 417	7 621	1 393	9 590	143 084	8 457	7 446	460	219 654
Hoger secundair onderwijs .....	18 002	8 907	12 902	7 255	2 249	167	2 074	36 636	3 163	2 189	203	93 747
Hoger technisch onderwijs technische ingenieurs en architecten .....	15 855	5 258	1 564	1 410	150	8	206	3 188	110	238	25	28 012
Hoger technisch onderwijs overige technici .....	8 316	4 824	4 006	1 972	239	6	606	1 376	300	278	77	22 000
<i>Totaal:</i>	<b>51 298</b>	<b>25 050</b>	<b>34 472</b>	<b>21 054</b>	<b>10 259</b>	<b>1 574</b>	<b>12 476</b>	<b>184 284</b>	<b>12 030</b>	<b>10 151</b>	<b>765</b>	<b>363 413</b>
<b>Kunstonderwijs.</b>												
Secundair kunstonderwijs .....	1 595	317	416	383	20	1	59	914	208	77	18	4 008
Hoger kunstonderwijs .....	5 323	808	604	624	18	1	51	912	220	157	19	8 737
<i>Totaal:</i>	<b>6 918</b>	<b>1 125</b>	<b>1 020</b>	<b>1 007</b>	<b>38</b>	<b>2</b>	<b>110</b>	<b>1 826</b>	<b>428</b>	<b>234</b>	<b>37</b>	<b>12 745</b>
<b>Technisch of beroepsonderwijs (beperkt leerplan).</b>												
Lager secundair onderwijs .....	3 065	2 415	4 200	2 244	1 292	248	1 747	31 145	2 122	903	74	49 455
Hoger secundair onderwijs .....	7 071	4 531	3 991	1 650	69	69	365	9 253	522	466	32	28 019
Hoger technisch onderwijs .....	5 575	3 711	2 283	992	43	12	121	2 287	113	132	27	15 296
<i>Totaal:</i>	<b>15 711</b>	<b>10 657</b>	<b>10 474</b>	<b>4 886</b>	<b>1 404</b>	<b>329</b>	<b>2 233</b>	<b>42 685</b>	<b>2 757</b>	<b>1 501</b>	<b>133</b>	<b>92 770</b>
<b>Normaalonderwijs (lager, middelbaar en fröbel-onderwijs).</b>	<b>44 982</b>	<b>2 683</b>	<b>3 516</b>	<b>1 468</b>	<b>156</b>	<b>11</b>	<b>208</b>	<b>1 433</b>	<b>335</b>	<b>238</b>	<b>43</b>	<b>55 073</b>
<b>Universitair of gelijkgesteld onderwijs.</b>												
Studien ambt bedienaar erediensdienst .....	7 993	177	233	80	15	5	21	191	58	19	8	8 800
<b>Godgeleerdheid, godsdienstwetenschappen.</b>												
Godgeleerdheid, kerkelijk recht .....	737	—	—	—	—	—	—	—	—	—	—	737
Godsdienstwetenschappen .....	355	15	13	6	—	—	—	2	—	—	—	391
<i>Totaal:</i>	<b>1 092</b>	<b>15</b>	<b>13</b>	<b>6</b>	<b>—</b>	<b>—</b>	<b>—</b>	<b>2</b>	<b>—</b>	<b>—</b>	<b>—</b>	<b>1 128</b>
<b>Wijsbegeerte en letteren.</b>												
Geschiedenis .....	538	46	35	10	—	—	—	3	5	1	—	638
Kunstgeschiedenis, oudheidkunde .....	198	61	21	11	—	—	—	5	—	—	—	296
Filologie .....	5 427	642	346	182	7	—	6	24	17	14	5	6 670
Tolken en vertalers .....	211	69	92	29	—	—	—	1	1	2	—	405
Overige studierichtingen .....	142	41	22	14	2	—	1	4	5	4	2	237
<i>Totaal:</i>	<b>6 516</b>	<b>859</b>	<b>516</b>	<b>246</b>	<b>9</b>	<b>—</b>	<b>7</b>	<b>37</b>	<b>28</b>	<b>21</b>	<b>7</b>	<b>8 246</b>
<b>Rechtsgeleerdheid en notariaat.</b>												
Doctoraat in de rechten .....	6 401	3 156	702	406	13	—	3	34	19	13	10	10 757
Andere specialiteiten in de rechtswetenschappen .....	149	87	32	18	2	—	2	2	141	11	—	444
Notariaat .....	869	124	62	14	3	—	2	1	2	—	—	1 077
<i>Totaal:</i>	<b>7 419</b>	<b>3 367</b>	<b>796</b>	<b>438</b>	<b>18</b>	<b>—</b>	<b>7</b>	<b>37</b>	<b>162</b>	<b>24</b>	<b>10</b>	<b>12 278</b>
<b>Wetenschappen.</b>												
Wiskunde, wis- en natuurkunde .....	1 988	418	174	49	1	—	2	11	3	16	4	2 666
Natuurkunde (fysika) .....	781	128	46	12	—	—	—	5	1	4	1	978
Scheikunde .....	2 341	1 002	153	114	7	—	6	48	5	7	7	3 690
Plantkunde .....	100	13	8	5	—	—	1	2	2	—	—	131
Dierkunde .....	131	16	3	1	2	—	—	—	1	1	—	155
Biologie .....	162	33	8	9	—	—	—	1	2	—	—	215
Aard- en delfstofkunde .....	109	26	6	4	1	—	—	2	—	—	—	148
Aardrijkskunde .....	284	24	8	3	—	—	—	—	—	1	2	322
Overige studierichtingen .....	133	83	21	20	2	—	1	6	2	4	—	272
<i>Totaal:</i>	<b>6 029</b>	<b>1 743</b>	<b>427</b>	<b>217</b>	<b>13</b>	<b>—</b>	<b>10</b>	<b>75</b>	<b>16</b>	<b>33</b>	<b>14</b>	<b>8 577</b>

AARD VAN HET GETUIGSCHRIFT, DIPLOMA OF BREVET	Beroepsubgroepen											Totaal
	Personen die een wetenschappelijk of een vrij beroep uitoefenen, technici en soortgelijken	Bedrijfsleiders, directeurs en hoger administratief kaderpersoneel	Kantoorbedienden	Handelaars, personeel in de handel, verkopers en soortgelijken	Landbouwers, vissers, hout-hakkers en dergelijke	Mijnwerkers, groeuarbeiders en dergelijke	Beroepen uit de transport- en de communicatiebedrijven	Am-bachtslieden, pro-duk-tie- en bouw-vak-arbeiders en hand-langers niet elders genoemd	Beroepen in de dienst-ver-lenende, sport- en ont-span-nings-bedrijven	Beroeps-mil-itairen	Beroeps-bevol-king waarvan het beroep on-bekend is	
<b>Geneeskunde.</b>												
Geneeskunde .....	14 015	281	69	73	1	—	2	10	5	85	4	14 545
Tandheekunde .....	1 592	5	—	3	—	—	—	4	—	1	—	1 605
Lichamelijke opvoeding .....	864	42	11	17	1	—	2	4	3	6	—	950
Veeartsenijkunde .....	1 148	97	14	7	4	—	—	3	2	4	—	1 279
Farmacie .....	3 925	175	22	70	1	—	—	2	1	34	1	4 231
<i>Totaal:</i>	<b>21 544</b>	<b>600</b>	<b>116</b>	<b>170</b>	<b>7</b>	<b>—</b>	<b>4</b>	<b>23</b>	<b>11</b>	<b>130</b>	<b>5</b>	<b>22 610</b>
<b>Toegepaste wetenschappen.</b>												
Burgerlijk kondukteur .....	559	343	36	24	1	—	10	63	1	36	—	1 073
Mijnen .....	776	444	20	30	2	1	—	11	2	2	1	1 289
Bouwkunde .....	1 253	422	25	23	—	—	4	32	2	35	1	1 797
Burgerlijke genie .....	1 321	456	62	44	—	1	9	37	2	144	6	2 082
Architectuur en stede-bouwkunde .....	1 694	141	12	11	1	—	—	9	1	1	1	1 871
Overige diploma's architectuur en stede-bouwk. . .	134	33	1	3	—	—	—	3	—	2	1	177
Scheikunde .....	477	197	16	28	1	—	1	11	—	1	—	732
Natuurkunde .....	92	17	5	3	—	—	—	2	—	1	—	120
Delfstofkunde .....	25	9	—	—	1	—	—	1	—	—	—	36
Werktuigkunde .....	629	329	26	29	—	—	12	22	3	19	—	1 069
Luchtvaart- en autobouwkunde .....	41	15	1	2	—	—	9	—	1	7	—	76
Scheepsbouwkunde .....	54	53	16	13	—	—	73	7	1	13	—	230
Elektro-techniek .....	1 269	466	35	31	1	1	7	29	4	13	1	1 857
Elektro-mechanika .....	1 431	613	57	46	2	—	10	44	3	16	1	2 223
Telekommunikatie en elektronika .....	620	154	27	28	—	—	11	21	—	49	—	910
Metaalindustrie .....	475	159	11	16	—	—	—	7	—	4	—	672
Overige studierichtingen .....	255	132	20	28	—	—	13	11	2	12	1	474
Koninklijke militaire school .....	79	193	76	48	—	—	92	13	74	1 494	2	2 071
Krijgsschool .....	12	37	11	8	1	—	17	3	10	243	—	342
<i>Totaal:</i>	<b>11 196</b>	<b>4 213</b>	<b>457</b>	<b>415</b>	<b>10</b>	<b>3</b>	<b>268</b>	<b>326</b>	<b>106</b>	<b>2 092</b>	<b>15</b>	<b>19 101</b>
<b>Landbouwkunde.</b>												
Landbouwwetenschappen .....	283	193	56	51	43	—	2	11	2	3	1	645
Landbouwkundig ingenieur .....	982	483	78	87	54	—	1	20	4	4	1	1 714
Afdeling brouwerij .....	41	59	4	31	—	—	—	11	—	—	1	147
Overige studierichtingen .....	24	15	4	1	—	—	—	1	—	2	—	47
<i>Totaal:</i>	<b>1 330</b>	<b>750</b>	<b>142</b>	<b>170</b>	<b>97</b>	<b>—</b>	<b>3</b>	<b>43</b>	<b>6</b>	<b>9</b>	<b>3</b>	<b>2 553</b>
<b>Sociale, politieke, economische wetenschappen.</b>												
Handelsingenieur .....	639	962	173	186	4	—	—	20	3	2	1	1 990
Handelswetenschappen .....	1 492	4 421	1 230	1 191	17	1	21	85	22	34	22	8 536
Economische en financiële wetenschappen .....	956	1 846	653	324	3	—	5	27	8	16	8	3 846
Politieke, sociale, diplomatieke en staatswetenschappen .....	543	1 331	437	165	4	1	7	26	13	91	2	2 620
Overige studierichtingen .....	101	130	56	20	—	—	2	7	1	10	—	327
<i>Totaal:</i>	<b>3 731</b>	<b>8 690</b>	<b>2 549</b>	<b>1 886</b>	<b>28</b>	<b>2</b>	<b>35</b>	<b>165</b>	<b>47</b>	<b>153</b>	<b>33</b>	<b>17 319</b>
<b>Opvoedingswetenschappen en psychologie.</b>												
Beroepsoriëntering en -selectie .....	77	58	7	2	—	—	—	1	—	4	1	150
Psychologie en toegepaste psychologie .....	459	188	62	13	1	—	1	5	2	8	2	741
Pedagogie .....	530	95	36	5	—	—	—	4	4	1	—	675
<i>Totaal:</i>	<b>1 066</b>	<b>341</b>	<b>105</b>	<b>20</b>	<b>1</b>	<b>—</b>	<b>1</b>	<b>10</b>	<b>6</b>	<b>13</b>	<b>3</b>	<b>1 566</b>
Universitair diploma niet omschreven .....	1 186	589	189	146	7	—	35	48	9	62	54	2 325
Universitair diploma buitenland .....	2 281	2 815	1 277	611	56	14	123	848	114	47	31	8 217
<i>Totaal van het universitair of gelijkgest. onderwijs:</i>	<b>71 383</b>	<b>24 159</b>	<b>6 820</b>	<b>4 405</b>	<b>261</b>	<b>24</b>	<b>514</b>	<b>1 805</b>	<b>563</b>	<b>2 603</b>	<b>183</b>	<b>112 720</b>
<b>Algemeen totaal:</b>	<b>206 315</b>	<b>114 593</b>	<b>157 472</b>	<b>73 166</b>	<b>19 215</b>	<b>2 343</b>	<b>28 145</b>	<b>277 135</b>	<b>28 746</b>	<b>28 142</b>	<b>1 915</b>	<b>937 187</b>

AARD VAN HET GETUIGSCHRIFT, DIPLOMA OF BREVET	Beroepsubgroepen											Totaal
	Personen die een wetenschappelijk of een vrij beroep uitoefenen, technici en soortgelijken	Bedrijfsleiders, directeurs en hoger administratief kaderpersoneel	Kantoorbedienden	Handelaars, personeel in de handel, verkopers en soortgelijken	Landbouwers, vissers, houtkappers en dergelijke	Mijnwerkers, groeuarbeiders en dergelijke	Beroepen uit de transport- en de communicatiebedrijven	Am-bachtslieden, pro-duktie- en bouwvak-arbeiders en handlangers niet elders genoemd	Beroepen in de dienstver-lenende, sport- en ontspannings-bedrijven	Beroeps-militairen	Beroepsbevolking waarvan het beroep on-bekend is	
<b>Algemeen secundair onderwijs.</b>												
Lagere graad .....	3 796	2 508	49 464	17 258	1 319	2	889	7 699	5 691	—	235	88 861
Hogere graad .....	5 006	2 862	36 149	6 249	260	1	365	1 770	1 651	—	152	54 465
<i>Totaal:</i>	<b>8 802</b>	<b>5 370</b>	<b>85 613</b>	<b>23 507</b>	<b>1 579</b>	<b>3</b>	<b>1 254</b>	<b>9 469</b>	<b>7 342</b>	<b>—</b>	<b>387</b>	<b>143 326</b>
<b>Technisch of beroepsonderwijs (volledig leerplan).</b>												
Lager secundair onderwijs .....	5 866	1 080	26 380	14 988	1 621	1	514	23 524	11 721	—	202	85 897
Hoger secundair onderwijs .....	19 994	1 505	21 905	5 712	287	1	249	5 531	4 551	—	100	59 835
Hoger technisch onderwijs technische ingenieurs en architecten .....	1 091	55	149	40	4	1	—	45	11	—	1	1 397
Hoger technisch onderwijs overige technici .....	20 017	1 128	5 188	775	25	1	28	276	337	—	44	27 819
<i>Totaal:</i>	<b>46 968</b>	<b>3 768</b>	<b>53 622</b>	<b>21 515</b>	<b>1 937</b>	<b>4</b>	<b>791</b>	<b>29 376</b>	<b>16 620</b>	<b>—</b>	<b>347</b>	<b>174 948</b>
<b>Kunstonderwijs.</b>												
Secundair kunstonderwijs .....	727	41	405	256	5	—	14	79	96	—	4	1 627
Hoger kunstonderwijs .....	2 001	78	456	287	3	—	13	81	74	—	12	3 005
<i>Totaal:</i>	<b>2 728</b>	<b>119</b>	<b>861</b>	<b>543</b>	<b>8</b>	<b>—</b>	<b>27</b>	<b>160</b>	<b>170</b>	<b>—</b>	<b>16</b>	<b>4 632</b>
<b>Technisch of beroepsonderwijs (beperkt leerplan).</b>												
Lager secundair onderwijs .....	978	209	3 960	1 670	147	—	54	2 471	2 237	—	14	11 740
Hoger secundair onderwijs .....	600	212	2 529	360	11	—	28	153	119	—	16	4 028
Hoger technisch onderwijs .....	827	180	1 230	137	5	—	9	75	39	—	7	2 509
<i>Totaal:</i>	<b>2 405</b>	<b>601</b>	<b>7 719</b>	<b>2 167</b>	<b>163</b>	<b>—</b>	<b>91</b>	<b>2 699</b>	<b>2 395</b>	<b>—</b>	<b>37</b>	<b>18 277</b>
<b>Normaalonderwijs (lager, middelbaar en frøbel-onderwijs).</b>	<b>84 305</b>	<b>875</b>	<b>5 836</b>	<b>2 185</b>	<b>108</b>	<b>—</b>	<b>74</b>	<b>689</b>	<b>588</b>	<b>—</b>	<b>69</b>	<b>94 729</b>
<b>Universitair of gelijkgesteld onderwijs.</b>												
Studiën ambt bedienaar erediens .....	152	6	63	16	5	—	—	22	17	—	1	282
<b>Godgeleerdheid, godsdienstwetenschappen.</b>												
Godgeleerdheid, kerkelijk recht .....	35	—	—	—	—	—	—	—	—	—	—	35
Godsdienstwetenschappen .....	139	3	6	—	1	—	—	—	1	—	—	150
<i>Totaal:</i>	<b>174</b>	<b>3</b>	<b>6</b>	<b>—</b>	<b>1</b>	<b>—</b>	<b>—</b>	<b>—</b>	<b>1</b>	<b>—</b>	<b>—</b>	<b>185</b>
<b>Wijsbegeerte en letteren.</b>												
Geschiedenis .....	356	13	37	1	—	—	—	—	—	—	—	407
Kunstgeschiedenis, oudheidkunde .....	178	22	53	7	—	—	—	3	1	—	—	264
Filologie .....	3 246	71	172	22	—	—	—	2	6	—	3	3 522
Tolken en vertalers .....	246	27	160	8	—	—	3	—	9	—	1	454
Overige studierichtingen .....	69	10	23	3	—	—	—	—	1	—	—	106
<i>Totaal:</i>	<b>4 095</b>	<b>143</b>	<b>445</b>	<b>41</b>	<b>—</b>	<b>—</b>	<b>3</b>	<b>5</b>	<b>17</b>	<b>—</b>	<b>4</b>	<b>4 753</b>
<b>Rechtsgeleerdheid en notariaat.</b>												
Doctoraat in de rechten .....	773	144	132	16	—	—	—	1	5	—	1	1 072
Andere specialiteiten in de rechtswetenschappen .....	37	7	11	—	—	—	—	—	1	—	1	57
Notariaat .....	49	4	3	—	—	—	—	—	—	—	—	56
<i>Totaal:</i>	<b>859</b>	<b>155</b>	<b>146</b>	<b>16</b>	<b>—</b>	<b>—</b>	<b>—</b>	<b>1</b>	<b>6</b>	<b>—</b>	<b>2</b>	<b>1 185</b>
<b>Wetenschappen.</b>												
Wiskunde, wis- en natuurkunde .....	784	20	38	2	—	—	—	1	—	—	1	846
Natuurkunde (fysika) .....	243	10	15	2	—	—	—	—	—	—	1	271
Scheikunde .....	765	44	30	4	—	—	—	2	2	—	1	848
Plantkunde .....	67	1	5	—	—	—	—	—	—	—	—	73
Dierkunde .....	154	4	5	1	—	—	—	—	—	—	—	164
Biologie .....	190	2	7	—	—	—	—	—	—	—	1	200
Aard- en delfstofkunde .....	9	1	—	—	—	—	—	—	—	—	—	10
Aardrijkskunde .....	172	8	9	2	—	—	—	—	—	—	—	191
Overige studierichtingen .....	56	4	9	3	—	—	—	—	—	—	—	72
<i>Totaal:</i>	<b>2 440</b>	<b>94</b>	<b>118</b>	<b>14</b>	<b>—</b>	<b>—</b>	<b>—</b>	<b>3</b>	<b>2</b>	<b>—</b>	<b>4</b>	<b>2 675</b>

AARD VAN HET GETUIGSCHRIFT, DIPLOMA OF BREVET	Beroepsubgroepen										Totaal
	Personen die een wetenschappelijk of een vrij beroep uitoefenen, technici en soortgelijke	Bedrijfsleiders, directeurs en hoger administratief kaderpersoneel	Kantoorbedienden	Handelaars, personeel in de handel, verkopers en soortgelijken	Landbouwers, hout-hakkers en dergelijke	Mijnwerkers, groeuarbeiders en dergelijke	Beroepen uit de transporten de communicatiebedrijven	Am-bachtslieden, productie- en bouwvakarbeiders en handlangers niet elders genoemd	Beroepen in de dienstverlenende, sport- en ontspanningsbedrijven	Beroeps-militairen	
<b>Geneeskunde.</b>											
Geneeskunde .....	2 485	77	56	25	—	—	—	4	4	—	1
Tandheelkunde .....	349	1	5	—	—	—	—	—	—	—	—
Lichamelijke opvoeding .....	462	5	11	4	—	—	—	—	1	—	—
Veeartsenijkunde .....	39	2	—	—	—	—	—	—	—	—	—
Farmacie .....	2 188	35	26	20	—	—	—	1	2	—	1
<i>Totaal:</i>	<b>5 523</b>	<b>120</b>	<b>98</b>	<b>49</b>	—	—	—	<b>5</b>	<b>7</b>	—	<b>2</b>
<b>Toegepaste wetenschappen.</b>											
Burgerlijk kondukteur .....	2	1	1	—	—	—	—	—	—	—	—
Mijnen .....	3	—	—	—	—	—	—	—	—	—	—
Bouwkunde .....	5	—	3	1	—	—	—	—	—	—	—
Burgerlijke genie .....	2	1	—	—	—	—	—	—	1	—	—
Architectuur en stede-bouwkunde .....	47	1	4	1	—	—	—	—	1	—	—
Overige diploma's architectuur en stede-bouwk.	5	—	1	—	—	—	—	—	—	—	—
Scheikunde .....	53	5	2	1	—	—	—	—	1	—	—
Natuurkunde .....	7	—	—	—	—	—	—	—	—	—	—
Werktuigkunde .....	4	—	2	—	—	—	—	—	—	—	—
Luchtvaart- en autobouwkunde .....	1	—	—	1	—	—	—	—	—	—	—
Scheepsbouwkunde .....	—	—	—	—	—	—	1	—	—	—	—
Elektro-techniek .....	10	—	—	—	—	—	—	—	—	—	—
Elektro-mechanika .....	4	3	1	—	—	—	—	—	1	—	—
Telekommunikatie en elektronika .....	5	1	1	—	—	—	—	—	1	—	—
Metaalindustrie .....	1	1	—	—	—	—	—	—	—	—	—
Overige studierichtingen .....	10	2	2	—	—	—	—	—	1	—	—
<i>Totaal:</i>	<b>159</b>	<b>15</b>	<b>17</b>	<b>4</b>	—	—	<b>1</b>	<b>3</b>	<b>3</b>	—	—
<b>Landbouwkunde.</b>											
Landbouwwetenschappen .....	6	1	—	—	—	—	—	—	—	—	—
Landbouwkundig ingenieur .....	25	—	1	1	1	—	—	—	—	—	—
Afdeling brouwerij .....	1	—	—	—	—	—	—	—	—	—	—
Overige studierichtingen .....	7	—	—	—	—	—	—	—	—	—	—
<i>Totaal:</i>	<b>39</b>	<b>1</b>	<b>1</b>	<b>1</b>	<b>1</b>	—	—	—	—	—	—
<b>Sociale, politieke, economische wetenschappen.</b>											
Handelsingenieur .....	38	14	16	5	—	—	—	—	—	—	—
Handelswetenschappen .....	480	155	263	37	1	—	—	4	5	—	2
Economische en financiële wetenschappen .....	376	89	127	24	—	—	—	1	—	—	2
Politieke, sociale, diplomatieke en staatswetenschappen .....	250	135	159	16	1	—	—	—	—	—	—
Overige studierichtingen .....	33	10	15	3	—	—	—	—	1	—	—
<i>Totaal:</i>	<b>1 177</b>	<b>403</b>	<b>580</b>	<b>85</b>	<b>2</b>	—	—	<b>5</b>	<b>6</b>	—	<b>4</b>
<b>Opvoedingswetenschappen en psychologie.</b>											
Beroepsoriëntering en -selectie .....	57	13	6	1	—	—	—	—	—	—	—
Psychologie en toegepaste psychologie .....	570	57	69	7	—	—	—	—	—	—	1
Pedagogie .....	384	25	18	4	—	—	—	1	1	—	—
<i>Totaal:</i>	<b>1 011</b>	<b>95</b>	<b>93</b>	<b>12</b>	—	—	—	<b>1</b>	<b>1</b>	—	<b>1</b>
<b>Universitair diploma niet omschreven .....</b>	<b>291</b>	<b>30</b>	<b>75</b>	<b>8</b>	—	—	—	<b>4</b>	<b>4</b>	—	<b>15</b>
<b>Universitair diploma buitenland .....</b>	<b>759</b>	<b>149</b>	<b>703</b>	<b>160</b>	<b>14</b>	—	<b>8</b>	<b>89</b>	<b>88</b>	—	<b>9</b>
<i>Totaal van het universitair of gelijkgest. onderwijs:</i>	<b>16 679</b>	<b>1 214</b>	<b>2 345</b>	<b>406</b>	<b>23</b>	—	<b>12</b>	<b>138</b>	<b>152</b>	—	<b>42</b>
<b>Algemeen totaal:</b>	<b>161 887</b>	<b>11 947</b>	<b>155 996</b>	<b>50 323</b>	<b>3 818</b>	<b>7</b>	<b>2 249</b>	<b>42 531</b>	<b>27 267</b>	—	<b>898</b>



AARD VAN HET GETUIGSCHRIFT, DIPLOMA OF BREVET	Beroepsubgroepen											Totaal
	Personen die een wetenschappelijk of een vrij beroep uitoefenen, technici en soortgelijken	Bedrijfsleiders, directeurs en hoger administratief kaderpersoneel	Kantoorbedienden	Handelaars, personeel in de handel, verkopers en soortgelijken	Landbouwers, vissers, houtkappers en dergelijke	Mijnwerkers, groeivarbeiders en dergelijke	Beroepen uit de transporten de communicatiebedrijven	Ambachtslieden, productie- en bouwvakarbeiders en handlangers niet elders genoemd	Beroepen in de dienstverlenende, sport- en ontspanningsbedrijven	Beroepsmilitairen	Beroepsbevolking waarvan het beroep onbekend is	
<b>Algemeen secundair onderwijs.</b>												
Lagere graad .....	8 857	18 794	97 398	36 217	6 710	297	10 097	41 177	14 657	8 660	639	243 503
Hogere graad .....	15 968	37 495	89 385	27 636	1 966	109	3 761	13 394	5 318	4 755	502	200 289
<i>Totaal:</i>	<b>24 825</b>	<b>56 289</b>	<b>186 783</b>	<b>63 853</b>	<b>8 676</b>	<b>406</b>	<b>13 858</b>	<b>54 571</b>	<b>19 975</b>	<b>13 415</b>	<b>1 141</b>	<b>443 792</b>
<b>Technisch of beroepsonderwijs (volledig leerplan).</b>												
Lager secundair onderwijs .....	14 991	7 141	42 380	25 405	9 242	1 394	10 104	166 608	20 178	7 446	662	305 551
Hoger secundair onderwijs .....	37 996	10 412	34 807	12 967	2 536	168	2 323	42 167	7 714	2 189	303	153 582
Hoger technisch onderwijs technische ingenieurs en architecten .....	16 946	5 313	1 713	1 450	154	9	206	3 233	121	238	26	29 409
Hoger technisch onderwijs overige technici .....	28 333	5 952	9 194	2 747	264	7	634	1 652	637	278	121	49 819
<i>Totaal:</i>	<b>98 266</b>	<b>28 818</b>	<b>88 094</b>	<b>42 569</b>	<b>12 196</b>	<b>1 578</b>	<b>13 267</b>	<b>213 660</b>	<b>28 650</b>	<b>10 151</b>	<b>1 112</b>	<b>538 361</b>
<b>Kunstonderwijs.</b>												
Secundair kunstonderwijs .....	2 322	358	821	639	25	1	73	993	304	77	22	5 635
Hoger kunstonderwijs .....	7 324	886	1 060	911	21	1	64	993	294	157	31	11 742
<i>Totaal:</i>	<b>9 646</b>	<b>1 244</b>	<b>1 881</b>	<b>1 550</b>	<b>46</b>	<b>2</b>	<b>137</b>	<b>1 986</b>	<b>598</b>	<b>234</b>	<b>53</b>	<b>17 377</b>
<b>Technisch of beroepsonderwijs (beperkt leerplan).</b>												
Lager secundair onderwijs .....	4 043	2 624	8 160	3 914	1 439	248	1 801	33 616	4 359	903	88	61 195
Hoger secundair onderwijs .....	7 671	4 743	6 520	2 010	80	69	393	9 406	641	466	48	32 047
Hoger technisch onderwijs .....	6 402	3 891	3 513	1 129	48	12	130	2 362	152	132	34	17 805
<i>Totaal:</i>	<b>18 116</b>	<b>11 258</b>	<b>18 193</b>	<b>7 053</b>	<b>1 567</b>	<b>329</b>	<b>2 324</b>	<b>45 384</b>	<b>5 152</b>	<b>1 501</b>	<b>170</b>	<b>111 047</b>
<b>Normaalonderwijs (lager, middelbaar en fröbelonderwijs)</b> .....	<b>129 287</b>	<b>3 558</b>	<b>9 352</b>	<b>3 653</b>	<b>264</b>	<b>11</b>	<b>282</b>	<b>2 122</b>	<b>923</b>	<b>238</b>	<b>112</b>	<b>149 802</b>
<b>Universitair of gelijkgesteld onderwijs.</b>												
Studien ambt bedienaar eredienst .....	8 145	183	296	96	20	5	21	213	75	19	9	9 082
<b>Godgeleerdheid, godsdienstwetenschappen.</b>												
Godgeleerdheid, kerkelijk recht .....	772	—	—	—	—	—	—	—	—	—	—	772
Godsdienstwetenschappen .....	494	18	19	6	1	—	—	2	1	—	—	541
<i>Totaal:</i>	<b>1 266</b>	<b>18</b>	<b>19</b>	<b>6</b>	<b>1</b>	<b>—</b>	<b>—</b>	<b>2</b>	<b>1</b>	<b>—</b>	<b>—</b>	<b>1 313</b>
<b>Wijsbegeerte en letteren.</b>												
Geschiedenis .....	894	59	72	11	—	—	—	3	5	1	—	1 045
Kunstgeschiedenis, oudheidkunde .....	376	83	74	18	—	—	—	8	1	—	—	560
Filologie .....	8 673	713	518	204	7	—	6	26	23	14	8	10 192
Tolken en vertalers .....	457	96	252	37	—	—	3	1	10	2	1	859
Overige studierichtingen .....	211	51	45	17	2	—	1	4	6	4	2	343
<i>Totaal:</i>	<b>10 611</b>	<b>1 002</b>	<b>961</b>	<b>287</b>	<b>9</b>	<b>—</b>	<b>10</b>	<b>42</b>	<b>45</b>	<b>21</b>	<b>11</b>	<b>12 999</b>
<b>Rechtsgeleerdheid en notariaat.</b>												
Doctoraat in de rechten .....	7 174	3 300	834	422	13	—	3	35	24	13	11	11 829
Andere specialiteiten in de rechtswetenschappen .....	186	94	43	18	2	—	2	2	142	11	1	501
Notariaat .....	918	128	65	14	3	—	2	1	2	—	—	1 133
<i>Totaal:</i>	<b>8 278</b>	<b>3 522</b>	<b>942</b>	<b>454</b>	<b>18</b>	<b>—</b>	<b>7</b>	<b>38</b>	<b>168</b>	<b>24</b>	<b>12</b>	<b>13 463</b>
<b>Wetenschappen.</b>												
Wiskunde, wis- en natuurkunde .....	2 772	438	212	51	1	—	2	12	3	16	5	3 512
Natuurkunde (fysika) .....	1 024	138	61	14	—	—	—	5	1	4	2	1 249
Scheikunde .....	3 106	1 046	183	118	7	—	6	50	7	7	8	4 538
Plantkunde .....	167	14	13	5	—	—	1	2	2	—	—	204
Dierkunde .....	285	20	8	2	2	—	—	—	1	1	—	319
Biologie .....	352	35	15	9	—	—	—	1	2	—	1	415
Aard- en delfstofkunde .....	118	27	6	4	1	—	—	2	—	—	—	158
Aardrijkskunde .....	456	32	17	5	—	—	—	—	—	1	2	513
Overige studierichtingen .....	189	87	30	23	2	—	1	6	2	4	—	344
<i>Totaal:</i>	<b>8 469</b>	<b>1 837</b>	<b>545</b>	<b>231</b>	<b>13</b>	<b>—</b>	<b>10</b>	<b>78</b>	<b>18</b>	<b>33</b>	<b>18</b>	<b>11 252</b>

AARD VAN HET GETUIGSCHRIFT, DIPLOMA OF BREVET	Beroepsubgroepen											Totaal
	Personen die een wetenschappelijk of een vrij beroep uitoefenen, technici en soortgelijken	Bedrijfsleiders, directeurs en hoger administratief kaderpersoneel	Kantoorbedienden	Handelaars, personeel in de handel, verkopers en soortgelijken	Landbouwers, hout-hakkers en dergelijke	Mijnwerkers, groevarbeiders en dergelijke	Beroepen uit de transport en de communicatiebedrijven	Am-bachtslieden, pro-duk-tie- en bouw-vak-arbeiders en hand-langers niet elders genoemd	Beroepen in de dienst-ver-lenende, sport-en ont-span-nings-bedrijven	Beroeps-mil-itairen	Beroeps-bevol-king waarvan het beroep on-bekend is	
<b>Geneeskunde.</b>												
Geneeskunde .....	16 500	358	125	98	1	—	2	14	9	85	5	17 197
Tandheelkunde .....	1 941	6	5	3	—	—	—	4	—	1	—	1 960
Lichamelijke opvoeding .....	1 326	47	22	21	1	—	2	4	4	6	—	1 433
Veeartsenijkunde .....	1 187	99	14	7	4	—	—	3	2	4	—	1 320
Farmacie .....	6 113	210	48	90	1	—	—	3	3	34	2	6 504
<i>Totaal:</i>	<b>27 067</b>	<b>720</b>	<b>214</b>	<b>219</b>	<b>7</b>	<b>—</b>	<b>4</b>	<b>28</b>	<b>18</b>	<b>130</b>	<b>7</b>	<b>28 414</b>
<b>Toegepaste wetenschappen.</b>												
Burgerlijk kondukteur .....	561	344	37	24	1	—	10	63	1	36	—	1 077
Mijnen .....	779	444	20	30	2	1	—	11	2	2	1	1 292
Bouwkunde .....	1 258	422	28	24	—	—	4	32	2	35	1	1 806
Burgerlijke genie .....	1 323	457	62	44	—	1	9	37	3	144	6	2 086
Architectuur en stedenbouwkunde .....	1 741	142	16	12	1	—	—	9	2	1	1	1 925
Overige diploma's architectuur en stedenbouwkunde .....	139	33	2	3	—	—	—	3	—	2	1	183
Scheikunde .....	530	202	18	29	1	—	1	12	—	1	—	794
Natuurkunde .....	99	17	5	3	—	—	—	2	—	1	—	127
Delfstofkunde .....	25	9	—	—	1	—	—	1	—	—	—	36
Werktuigkunde .....	633	329	28	29	—	—	12	22	3	19	—	1 075
Luchtvaart- en autobouwkunde .....	42	15	1	3	—	—	9	—	1	7	—	78
Scheepsbouwkunde .....	54	53	16	13	—	—	74	7	1	13	—	231
Elektro-techniek .....	1 279	466	35	31	1	1	7	29	4	13	1	1 867
Elektro-mechanika .....	1 435	616	58	46	2	—	10	45	3	16	1	2 232
Telekommunikatie en elektronika .....	625	155	28	28	—	—	11	22	—	49	—	918
Metaalindustrie .....	476	160	11	16	—	—	—	7	—	4	—	674
Overige studierichtingen .....	265	134	22	28	—	—	13	11	3	12	1	489
Koninklijke militaire school .....	79	193	76	48	—	—	92	13	74	1 494	2	2 071
Krijgsschool .....	12	37	11	8	1	—	17	3	10	243	—	342
<i>Totaal:</i>	<b>11 355</b>	<b>4 228</b>	<b>474</b>	<b>419</b>	<b>10</b>	<b>3</b>	<b>269</b>	<b>329</b>	<b>109</b>	<b>2 092</b>	<b>15</b>	<b>19 303</b>
<b>Landbouwkunde.</b>												
Landbouwwetenschappen .....	289	194	56	51	43	—	2	11	2	3	1	652
Landbouwkundig ingenieur .....	1 007	483	79	88	55	—	1	20	4	4	1	1 742
Afdeling brouwerij .....	42	59	4	31	—	—	—	11	—	—	1	148
Overige studierichtingen .....	31	15	4	1	—	—	—	1	—	2	—	54
<i>Totaal:</i>	<b>1 369</b>	<b>751</b>	<b>143</b>	<b>171</b>	<b>98</b>	<b>—</b>	<b>3</b>	<b>43</b>	<b>6</b>	<b>9</b>	<b>3</b>	<b>2 596</b>
<b>Sociale, politieke, economische wetenschappen.</b>												
Handelsingenieur .....	677	976	189	191	4	—	—	20	3	2	1	2 063
Handelswetenschappen .....	1 972	4 576	1 493	1 228	18	1	21	89	27	34	24	9 483
Economische en financiële wetenschappen .....	1 332	1 935	780	348	3	—	5	28	8	16	10	4 465
Politieke, sociale, diplomatieke en staatswetenschappen .....	793	1 466	596	181	5	1	7	26	13	91	2	3 181
Overige studierichtingen .....	134	140	71	23	—	—	2	7	2	10	—	389
<i>Totaal:</i>	<b>4 908</b>	<b>9 093</b>	<b>3 129</b>	<b>1 971</b>	<b>30</b>	<b>2</b>	<b>35</b>	<b>170</b>	<b>53</b>	<b>153</b>	<b>37</b>	<b>19 581</b>
<b>Opvoedingswetenschappen en psychologie.</b>												
Beroepsoriëntering en -selectie .....	134	71	13	3	—	—	—	1	—	4	1	227
Psychologie en toegepaste psychologie .....	1 029	245	131	20	1	—	1	5	2	8	3	1 445
Pedagogie .....	914	120	54	9	—	—	—	5	5	1	—	1 108
<i>Totaal:</i>	<b>2 077</b>	<b>436</b>	<b>198</b>	<b>32</b>	<b>1</b>	<b>—</b>	<b>1</b>	<b>11</b>	<b>7</b>	<b>13</b>	<b>4</b>	<b>2 780</b>
<b>Universitair diploma niet omschreven .....</b>	<b>1 477</b>	<b>619</b>	<b>264</b>	<b>154</b>	<b>7</b>	<b>—</b>	<b>35</b>	<b>52</b>	<b>13</b>	<b>62</b>	<b>69</b>	<b>2 752</b>
<b>Universitair diploma buitenland .....</b>	<b>3 040</b>	<b>2 964</b>	<b>1 980</b>	<b>771</b>	<b>70</b>	<b>14</b>	<b>131</b>	<b>937</b>	<b>202</b>	<b>47</b>	<b>40</b>	<b>10 196</b>
<i>Totaal van het universitair of gelijkgest. onderwijs:</i>	<b>88 062</b>	<b>25 373</b>	<b>9 165</b>	<b>4 811</b>	<b>284</b>	<b>24</b>	<b>526</b>	<b>1 943</b>	<b>715</b>	<b>2 603</b>	<b>225</b>	<b>133 731</b>
<b>Algemeen totaal:</b>	<b>368 202</b>	<b>126 540</b>	<b>313 468</b>	<b>123 489</b>	<b>23 033</b>	<b>2 350</b>	<b>30 394</b>	<b>319 666</b>	<b>56 013</b>	<b>28 142</b>	<b>2 813</b>	<b>1 394 110</b>



Tabel X

**WERKENDE BEROEPSBEVOLKING IN HET BEZIT VAN EEN GETUIGSCHRIFT,  
DIPLOMA OF BREVET NAAR AARD VAN DIT GETUIGSCHRIFT,  
DIPLOMA OF BREVET, BEDRIJFSGROEP EN GESLACHT**

— Het Rijk

AARD VAN HET GETUIGSCHRIFT, DIPLOMA OF BREVET	Bedrijfsgroepen											Totaal
	Land- bouw, bos- bouw en visserij	Energie en water- huis- houding	Winning en ver- werking van niet- energie- tische delf- stoffen en hun deri- vaten; che- mische industrie	Metaal- ver- wer- kende industrie, fijne mecha- nica en optische industrie	Andere ver- wer- kende indus- trieën	Bouw- nijver- heid	Handel, hotels, restau- rants en cafés, repa- ratie bedrijven	Vervoer en verkeer	Bank- en verze- kerings- wezen, dienst- verlen- ingen ten behoef- te van on- derne- mingen, verhuur	Overige dienst- verlening	Be- schutte werk- plaatsen voor gehandi- capten, onvol- doende om- schreven activi- teiten	
<b>Algemeen secundair onderwijs.</b>												
Lagere graad .....	5 357	2 969	9 053	11 263	15 940	7 800	27 387	20 380	14 669	37 285	2 539	154 642
Hogere graad .....	1 778	3 069	8 666	8 972	13 726	4 659	25 046	12 424	25 442	39 426	2 616	145 824
<i>Totaal:</i>	<b>7 135</b>	<b>6 038</b>	<b>17 719</b>	<b>20 235</b>	<b>29 666</b>	<b>12 459</b>	<b>52 433</b>	<b>32 804</b>	<b>40 111</b>	<b>76 711</b>	<b>5 155</b>	<b>300 466</b>
<b>Technisch of beroepsonderwijs (volledig leerplan).</b>												
Lager secundair onderwijs .....	7 219	7 091	20 290	46 875	32 404	23 683	29 236	17 768	4 337	28 574	2 177	219 654
Hoger secundair onderwijs .....	2 159	3 337	8 966	17 663	11 011	6 875	14 759	6 574	5 179	15 709	1 515	93 747
Hoger technisch onderwijs technische ingenieurs en architecten .....	190	1 271	3 495	6 017	2 607	1 966	2 932	1 019	2 844	4 786	885	28 012
Hoger technisch onderwijs overige technici .....	300	484	1 719	2 178	2 099	970	2 865	1 231	2 761	6 728	665	22 000
<i>Totaal:</i>	<b>9 868</b>	<b>12 183</b>	<b>34 470</b>	<b>72 733</b>	<b>48 121</b>	<b>33 494</b>	<b>49 792</b>	<b>26 592</b>	<b>15 121</b>	<b>55 797</b>	<b>5 242</b>	<b>363 413</b>
<b>Kunstonderwijs.</b>												
Secundair kunstonderwijs .....	15	38	182	215	512	496	576	110	529	1 264	71	4 008
Hoger kunstonderwijs .....	18	58	281	281	763	679	892	153	2 078	3 445	89	8 737
<i>Totaal:</i>	<b>33</b>	<b>96</b>	<b>463</b>	<b>496</b>	<b>1 275</b>	<b>1 175</b>	<b>1 468</b>	<b>263</b>	<b>2 607</b>	<b>4 709</b>	<b>160</b>	<b>12 745</b>
<b>Technisch of beroepsonderwijs (beperkt leerplan).</b>												
Lager secundair onderwijs .....	1 240	2 090	5 473	9 370	7 124	5 685	6 933	3 467	1 326	6 459	288	49 455
Hoger secundair onderwijs .....	83	1 482	3 705	5 662	2 578	2 087	3 702	1 715	2 208	4 500	297	28 019
Hoger technisch onderwijs .....	47	725	1 988	2 757	1 277	1 044	1 808	731	1 815	2 909	195	15 296
<i>Totaal:</i>	<b>1 370</b>	<b>4 297</b>	<b>11 166</b>	<b>17 789</b>	<b>10 979</b>	<b>8 816</b>	<b>12 443</b>	<b>5 913</b>	<b>5 349</b>	<b>13 868</b>	<b>780</b>	<b>92 770</b>
<b>Normaalonderwijs (lager middelbaar, froebelonder- wijs)</b> .....	<b>163</b>	<b>253</b>	<b>665</b>	<b>893</b>	<b>1 112</b>	<b>439</b>	<b>1 689</b>	<b>653</b>	<b>1 833</b>	<b>47 148</b>	<b>225</b>	<b>55 073</b>
<b>Universitair of gelijkgesteld onderwijs.</b>												
Studien ambt bedienaar eredienst .....	15	18	53	63	120	37	112	42	102	8 220	18	8 800
<b>Godgeleerdheid, godsdienstwetenschappen.</b>												
Godgeleerdheid, kerkelijk recht .....	—	—	—	—	—	—	—	—	—	737	—	737
Godsdienstwetenschappen .....	—	—	4	1	7	4	4	1	4	363	3	391
<i>Totaal:</i>	<b>—</b>	<b>—</b>	<b>4</b>	<b>1</b>	<b>7</b>	<b>4</b>	<b>4</b>	<b>1</b>	<b>4</b>	<b>1 100</b>	<b>3</b>	<b>1 128</b>
<b>Wijsbegeerte en letteren.</b>												
Geschiedenis .....	—	1	6	2	17	1	13	3	11	584	—	638
Kunstgeschiedenis, oudheidkunde .....	—	2	3	6	11	2	10	3	18	239	2	296
Filologie .....	8	17	82	65	196	27	202	30	237	5 783	23	6 670
Tolken en vertalers .....	—	5	21	36	39	3	44	16	64	170	7	405
Overige studierichtingen .....	1	1	7	8	31	—	20	7	18	138	6	237
<i>Totaal:</i>	<b>9</b>	<b>26</b>	<b>119</b>	<b>117</b>	<b>294</b>	<b>33</b>	<b>289</b>	<b>59</b>	<b>348</b>	<b>6 914</b>	<b>38</b>	<b>8 246</b>
<b>Rechtsgeleerdheid en notariaat.</b>												
Doctoraat in de rechten .....	21	86	271	191	374	82	489	118	5 394	3 622	109	10 757
Andere specialiteiten in de rechtswetenschappen .....	2	—	7	6	9	4	15	8	115	272	6	444
Notariaat .....	3	3	2	3	20	2	10	4	910	117	3	1 077
<i>Totaal:</i>	<b>26</b>	<b>89</b>	<b>280</b>	<b>200</b>	<b>403</b>	<b>88</b>	<b>514</b>	<b>130</b>	<b>6 419</b>	<b>4 011</b>	<b>118</b>	<b>12 278</b>
<b>Wetenschappen.</b>												
Wiskunde, wis- en natuurkunde .....	1	21	114	89	90	12	117	50	199	1 950	23	2 666
Natuurkunde (fysika) .....	—	3	59	62	16	5	35	7	38	748	5	978
Scheikunde .....	8	119	1 015	175	335	30	217	21	115	1 590	65	3 690
Plantkunde .....	—	—	4	—	3	—	9	1	3	111	—	131
Dierkunde .....	2	—	3	—	—	—	3	—	—	147	—	155
Biologie .....	—	1	10	—	16	—	11	—	6	166	5	215
Aard- en delfstofkunde .....	1	3	13	2	3	6	10	1	5	99	5	148
Aardrijkskunde .....	—	1	4	1	2	—	4	1	6	301	2	322
Overige studierichtingen .....	2	3	23	7	20	3	40	8	21	140	5	272
<i>Totaal:</i>	<b>14</b>	<b>151</b>	<b>1 245</b>	<b>336</b>	<b>485</b>	<b>56</b>	<b>446</b>	<b>89</b>	<b>393</b>	<b>5 252</b>	<b>110</b>	<b>8 577</b>

AARD VAN HET GETUIGSCHRIFT, DIPLOMA OF BREVET	Bedrijfsgroepen											Totaal
	Land- bouw, bos- bouw en visserij	Energie en water- huis- houding	Winning en ver- werking van niet- energie- telijke delf- stoffen en hun deri- vaten; che- mische industrie	Metaal- verwer- kende industrie, fijne mecha- nica en optische industrie	Andere verwer- kende indus- trieën	Bouw- nijver- heid	Handel, hotels, resta- urants en cafés, repa- ratie bedrijven	Vervoer en verkeer	Bank- en verze- kerings- wezen, dienst- verleningen ten behoefte van on- derne- mingen, verhuur	Overige dienst- verlening	Beschutte werk- plaatsen voor gehandi- capten, onvol- doende om- schreven activi- teiten	
<i>Geneeskunde.</i>												
Geneeskunde .....	1	15	147	50	44	6	135	69	90	13 958	30	14 545
Tandheelkunde .....	—	—	2	9	1	—	9	3	4	1 576	1	1 605
Lichamelijke opvoeding .....	1	1	10	3	11	4	11	7	6	893	3	950
Veeartsenijkunde .....	10	—	22	—	101	—	8	—	3	1 131	4	1 279
Farmacie .....	1	2	176	8	10	1	3 689	3	14	322	5	4 231
<i>Totaal:</i>	<b>13</b>	<b>18</b>	<b>357</b>	<b>70</b>	<b>167</b>	<b>11</b>	<b>3 852</b>	<b>82</b>	<b>117</b>	<b>17 880</b>	<b>43</b>	<b>22 610</b>
<i>Toegepaste wetenschappen.</i>												
Burgerlijk kondukteur .....	1	58	138	124	38	137	48	74	108	335	12	1 073
Mijnen .....	4	267	314	126	54	51	92	26	119	212	24	1 289
Bouwkunde .....	1	88	135	111	44	414	51	110	325	499	19	1 797
Burgerlijke genie .....	2	124	296	362	67	172	118	108	211	495	127	2 082
Architectuur en stede- bouwkunde .....	1	16	19	10	27	90	21	26	1 448	200	13	1 871
Overige diploma archi- tectuur en stede- bouwkunde .....	—	4	8	7	2	18	5	3	89	40	1	177
Scheikunde .....	3	39	273	45	85	4	43	6	29	185	20	732
Natuurkunde .....	—	4	14	15	3	1	6	—	7	64	6	120
Delfstofkunde .....	1	—	5	1	2	6	2	—	3	13	3	36
Werktuigkunde .....	—	60	200	311	60	37	76	68	67	183	7	1 069
Luchtvaart- en auto- bouwkunde .....	—	3	7	12	1	1	8	23	5	15	1	76
Scheepsbouwkunde .....	—	5	8	34	5	4	15	97	16	45	1	230
Elektro-techniek .....	2	216	208	519	74	51	129	154	119	369	16	1 857
Elektro-mechanica .....	2	246	381	627	89	71	193	130	150	297	37	2 223
Telecommunicatie en elektronica .....	—	45	86	271	37	20	126	51	41	221	12	910
Metaalindustrie .....	—	19	316	147	12	12	30	12	37	81	6	672
Overige studierichtingen .....	—	20	58	75	74	30	37	27	43	89	21	474
Koninklijke militaire school .....	—	17	27	42	28	8	56	116	75	1 689	13	2 071
Krijgsschool .....	1	1	4	3	4	4	15	21	9	278	2	342
<i>Totaal:</i>	<b>18</b>	<b>1 232</b>	<b>2 497</b>	<b>2 842</b>	<b>706</b>	<b>1 131</b>	<b>1 071</b>	<b>1 052</b>	<b>2 901</b>	<b>5 310</b>	<b>341</b>	<b>19 101</b>
<i>Landbouwkunde.</i>												
Landbouwwetenschappen .....	53	4	34	16	81	7	75	5	58	305	7	645
Landbouwkundig ingenieur .....	94	13	111	27	195	21	148	11	99	957	38	1 714
Afdeling brouwerij .....	—	1	2	3	90	1	31	1	4	12	2	147
Overige studierichtingen .....	—	1	5	3	9	2	5	2	4	16	—	47
<i>Totaal:</i>	<b>147</b>	<b>19</b>	<b>152</b>	<b>49</b>	<b>375</b>	<b>31</b>	<b>259</b>	<b>19</b>	<b>165</b>	<b>1 290</b>	<b>47</b>	<b>2 553</b>
<i>Sociaal, politieke, economische wetenschappen.</i>												
Handelsingenieur .....	5	48	268	242	205	45	451	39	376	229	82	1 990
Handelswetenschappen .....	28	206	796	652	970	164	1 746	380	1 865	1 607	122	8 536
Economische en financie- le wetenschappen .....	5	57	316	273	363	58	585	113	1 006	1 017	53	3 846
Pol., sociale, diplomatieke en staatswetenschappen .....	5	35	107	129	181	31	246	61	418	1 383	24	2 620
Overige studierichtingen .....	—	10	27	30	33	5	39	15	54	111	3	327
<i>Totaal:</i>	<b>43</b>	<b>356</b>	<b>1 514</b>	<b>1 326</b>	<b>1 752</b>	<b>303</b>	<b>3 067</b>	<b>608</b>	<b>3 719</b>	<b>4 347</b>	<b>284</b>	<b>17 319</b>
<i>Opvoedingswetenschappen en psychologie.</i>												
Beroepsoriëntering en selectie .....	—	—	5	7	6	1	4	—	7	118	2	150
Psychologie en toegepaste psychologie .....	1	3	35	32	20	2	27	4	55	547	15	741
Pedagogie .....	—	2	8	12	9	—	12	4	22	601	5	675
<i>Totaal:</i>	<b>1</b>	<b>5</b>	<b>48</b>	<b>51</b>	<b>35</b>	<b>3</b>	<b>43</b>	<b>8</b>	<b>84</b>	<b>1 266</b>	<b>22</b>	<b>1 566</b>
Universitair diploma niet omschreven .....	11	63	168	223	146	82	242	84	224	822	260	2 325
Universitair diploma buitenland .....	58	148	718	907	641	325	1 359	345	777	2 693	246	8 217
<i>Totaal universitair of gelijkgesteld onderwijs:</i>	<b>355</b>	<b>2 125</b>	<b>7 155</b>	<b>6 185</b>	<b>5 131</b>	<b>2 104</b>	<b>11 258</b>	<b>2 519</b>	<b>15 253</b>	<b>59 105</b>	<b>1 530</b>	<b>112 720</b>
<b>Algemeen totaal:</b>	<b>18 924</b>	<b>24 992</b>	<b>71 638</b>	<b>118 331</b>	<b>96 284</b>	<b>58 487</b>	<b>129 083</b>	<b>68 744</b>	<b>80 274</b>	<b>257 338</b>	<b>13 092</b>	<b>937 187</b>

AARD VAN HET GETUIGSCHRIFT, DIPLOMA OF BREVET	Bedrijfsgroepen											Totaal
	Land- bouw, bos- bouw en visserij	Energie en water- huis- houding	Winning en ver- werking van niet- energie- tische delf- stoffen en hun deri- vaten; che- mische industrie	Metaal- verwer- kende industrie, fijne mecha- nica en optische industrie	Andere verwer- kende indus- trieën	Bouw- nijver- heid	Handel, hotels, resta- urants en cafés, repara- tie bedrijven	Vervoer en verkeer	Bank- en ver- ze- kerings- dienst- verlen- ingen ten behoef- van on- der- nemingen, verhuur	Overige dienst- verlening	Be- schutte werk- plaatsen voor gehandi- capten, onvol- doende om- schreven activi- teiten	
<b>Algemeen secundair onderwijs.</b>												
Lagere graad .....	1 388	564	3 077	5 574	10 871	1 341	27 190	4 233	11 660	20 700	2 263	88 861
Hogere graad .....	304	538	2 323	3 389	5 647	1 095	12 060	2 511	10 041	14 869	1 688	54 465
<i>Totaal:</i>	<b>1 692</b>	<b>1 102</b>	<b>5 400</b>	<b>8 963</b>	<b>16 518</b>	<b>2 436</b>	<b>39 250</b>	<b>6 744</b>	<b>21 701</b>	<b>35 569</b>	<b>3 951</b>	<b>143 326</b>
<b>Technisch of beroepsonderwijs (volledig leerplan).</b>												
Lager secundair onderwijs .....	1 658	268	2 221	5 732	21 032	903	22 195	1 956	6 434	22 171	1 327	85 897
Hoger secundair onderwijs .....	314	312	1 760	2 641	7 258	697	10 684	1 428	5 611	28 089	1 041	59 835
Hoger technisch onderwijs technische ingenieurs en architecten .....	8	9	122	62	97	22	122	11	141	760	43	1 397
Hoger technisch onderwijs overige technici .....	31	117	677	817	1 000	178	1 855	464	1 347	20 904	429	27 819
<i>Totaal:</i>	<b>2 011</b>	<b>706</b>	<b>4 780</b>	<b>9 252</b>	<b>29 387</b>	<b>1 800</b>	<b>34 856</b>	<b>3 859</b>	<b>13 533</b>	<b>71 924</b>	<b>2 840</b>	<b>174 948</b>
<b>Kunstonderwijs.</b>												
Secundair kunstonderwijs .....	6	6	36	52	145	44	415	28	194	665	36	1 627
Hoger kunstonderwijs .....	5	10	32	41	183	66	432	34	344	1 796	62	3 005
<i>Totaal:</i>	<b>11</b>	<b>16</b>	<b>68</b>	<b>93</b>	<b>328</b>	<b>110</b>	<b>847</b>	<b>62</b>	<b>538</b>	<b>2 461</b>	<b>98</b>	<b>4 632</b>
<b>Technisch of beroepsonderwijs (beperkt leerplan).</b>												
Lager secundair onderwijs .....	152	60	363	710	2 421	153	2 633	254	945	3 912	137	11 740
Hoger secundair onderwijs .....	12	53	204	341	399	97	910	166	680	1 061	105	4 028
Hoger technisch onderwijs .....	5	27	154	178	258	51	388	77	332	982	57	2 509
<i>Totaal:</i>	<b>169</b>	<b>140</b>	<b>721</b>	<b>1 229</b>	<b>3 078</b>	<b>301</b>	<b>3 931</b>	<b>497</b>	<b>1 957</b>	<b>5 955</b>	<b>299</b>	<b>18 277</b>
<b>Normaalonderwijs (lager middelbaar, froebelonder- wijs)</b> .....	117	117	300	440	1 060	175	3 010	346	1 615	87 264	285	94 729
<b>Universitair of gelijkgesteld onderwijs.</b>												
Studien ambt bedienaar erediensdienst .....	5	4	7	10	19	3	29	9	11	183	2	282
<i>Godgeleerdheid, godsdienstwetenschappen.</i>												
Godgeleerdheid, kerkelijk recht .....	—	—	—	—	—	—	—	—	—	35	—	35
Godsdienstwetenschappen .....	1	—	—	—	—	—	—	—	1	148	—	150
<i>Totaal:</i>	<b>1</b>	<b>—</b>	<b>—</b>	<b>—</b>	<b>—</b>	<b>—</b>	<b>—</b>	<b>—</b>	<b>1</b>	<b>183</b>	<b>—</b>	<b>185</b>
<b>Wijsbegeerte en letteren.</b>												
Geschiedenis .....	1	—	2	3	4	1	5	1	14	375	1	407
Kunstgeschiedenis, oudheidkunde .....	—	—	2	1	7	—	8	2	15	227	2	264
Filologie .....	—	2	12	16	40	5	39	6	43	3 347	12	3 522
Tolken en vertalers .....	—	3	26	37	37	7	51	25	83	173	12	454
Overige studierichtingen .....	—	—	—	5	7	—	8	1	10	74	1	106
<i>Totaal:</i>	<b>1</b>	<b>5</b>	<b>42</b>	<b>62</b>	<b>95</b>	<b>13</b>	<b>111</b>	<b>35</b>	<b>165</b>	<b>4 196</b>	<b>28</b>	<b>4 753</b>
<b>Rechtsgeleerdheid en notariaat.</b>												
Doctoraat in de rechten .....	—	4	13	6	20	2	25	7	564	412	—19	1 072
Andere specialiteiten in de rechtswetenschappen .....	—	—	1	—	2	—	2	—	10	41	1	57
Notariaat .....	—	—	—	—	—	—	—	—	52	4	—	56
<i>Totaal:</i>	<b>—</b>	<b>4</b>	<b>14</b>	<b>6</b>	<b>22</b>	<b>2</b>	<b>27</b>	<b>7</b>	<b>626</b>	<b>457</b>	<b>20</b>	<b>1 185</b>
<b>Wetenschappen.</b>												
Wiskunde, wis- en natuurkunde .....	—	1	10	7	4	—	12	1	23	781	7	846
Natuurkunde (fysika) .....	—	—	1	8	2	—	8	1	9	240	2	271
Scheikunde .....	—	4	41	6	14	1	15	—	16	741	10	848
Plantkunde .....	—	—	—	—	—	—	1	—	1	71	—	73
Dierkunde .....	—	1	2	—	—	—	2	—	—	158	1	164
Biologie .....	—	—	5	1	2	—	—	—	2	182	8	200
Aard- en delfstofkunde .....	—	—	—	—	—	—	—	—	—	10	—	10
Aardrijkskunde .....	—	—	—	—	1	—	1	—	4	185	—	191
Overige studierichtingen .....	—	—	1	—	1	—	4	1	5	60	—	72
<i>Totaal:</i>	<b>—</b>	<b>6</b>	<b>60</b>	<b>22</b>	<b>24</b>	<b>1</b>	<b>43</b>	<b>3</b>	<b>60</b>	<b>2 428</b>	<b>28</b>	<b>2 675</b>

AARD VAN HET GETUIGSCHRIFT, DIPLOMA OF BREVET	Bedrijfsgroepen											Totaal
	Land- bouw, bos- bouw en visserij	Energie en water- huis- houding	Winning en ver- werking van niet- energie- tische delf- stoffen en hun deriva- ten; che- mische industrie	Metaal- verwer- kende industrie, fijne mecha- nica en optische industrie	Andere verwer- kende indus- trieën	Bouw- nijver- heid	Handel, hotels, restau- rants en cafés, repara- tie bedrijven	Vervoer en verkeer	Bank- en verze- kerings- wezen, dienst- verleningen ten behoefte van on- derne- mingen, verhuur	Overige dienst- verlening	Beschutte werk- plaatsen voor gehandi- capten, onvolde- doende om- schreven activi- teiten	
<i>Geneeskunde.</i>												
Geneeskunde .....	—	1	17	8	15	4	63	3	24	2 494	23	2 652
Tandheelkunde .....	—	1	1	—	—	—	4	—	—	348	1	355
Lichamelijke opvoeding .....	—	—	—	—	1	—	5	—	1	476	—	483
Veeartsenijkunde .....	—	—	—	—	1	—	—	—	1	38	1	41
Farmacie .....	—	—	41	—	3	1	1 980	—	9	239	—	2 273
<i>Totaal:</i>	—	2	59	8	20	5	2 052	3	35	3 595	25	5 804
<i>Toegepaste wetenschappen.</i>												
Burgerlijk kondukteur .....	—	—	—	—	—	—	—	—	—	4	—	4
Mijnen .....	—	1	1	—	—	—	—	—	—	—	1	3
Bouwkunde .....	—	1	—	—	—	1	—	—	1	6	—	9
Burgerlijke genie .....	—	—	—	—	—	1	—	—	—	3	—	4
Architectuur en stedebouwkunde .....	—	—	1	—	1	3	2	1	40	6	—	54
Overige diploma architectuur en stedebouwkunde .....	—	—	—	—	—	—	—	—	2	4	—	6
Scheikunde .....	—	—	9	—	1	—	1	—	2	47	2	62
Natuurkunde .....	—	—	—	1	—	—	—	1	—	5	—	7
Werktuigkunde .....	—	—	—	2	—	—	1	—	—	3	—	6
Luchtvaart- en autobouwkunde .....	—	—	—	—	—	—	1	—	—	1	—	2
Scheepsbouwkunde .....	—	—	—	—	—	—	—	1	—	—	—	1
Elektro-techniek .....	—	—	—	4	—	—	—	—	—	6	—	10
Elektro-mechanica .....	—	1	—	4	—	—	—	—	—	4	—	9
Telekommunikatie en elektronica .....	—	—	1	2	—	—	2	—	—	3	—	8
Metaalindustrie .....	—	—	—	1	—	—	—	—	—	1	—	2
Overige studierichtingen .....	—	—	—	2	1	—	—	—	3	9	—	15
<i>Totaal:</i>	—	3	12	16	3	5	7	3	48	102	3	202
<i>Landbouwkunde.</i>												
Landbouwwetenschappen .....	—	—	—	—	—	—	1	—	—	6	—	7
Landbouwkundig ingenieur .....	1	—	—	—	1	—	1	1	2	22	—	28
Afdeling brouwerij .....	—	—	—	—	—	—	—	—	—	1	—	1
Overige studierichtingen .....	—	—	—	—	—	—	1	—	—	6	—	7
<i>Totaal:</i>	1	—	—	—	1	—	3	1	2	35	—	43
<i>Sociaal, politieke, economische wetenschappen.</i>												
Handelsingenieur .....	—	2	3	—	4	—	9	1	14	37	3	73
Handelswetenschappen .....	1	4	45	32	48	11	95	24	140	533	14	947
Economische en financiële wetenschappen .....	—	5	15	24	30	6	44	8	82	399	6	619
Pol., sociale, diplomatieke en staatswetenschappen .....	1	2	18	14	29	4	49	8	57	366	13	561
Overige studierichtingen .....	—	—	—	1	6	—	3	1	9	40	2	62
<i>Totaal:</i>	2	13	81	71	117	21	200	42	302	1 375	38	2 262
<i>Opvoedingswetenschappen en psychologie.</i>												
Beroepsoriëntering en selectie .....	—	—	2	—	—	2	—	1	2	68	2	77
Psychologie en toegepaste psychologie .....	—	1	5	5	8	—	22	2	42	602	17	704
Pedagogie .....	—	—	1	1	4	1	8	—	3	414	1	433
<i>Totaal:</i>	—	1	8	6	12	3	30	3	47	1 084	20	1 214
Universitair diploma niet omschreven .....	—	1	11	6	10	3	25	1	25	312	33	427
Universitair diploma buitenland .....	15	5	58	53	138	17	310	34	152	1 155	42	1 979
<i>Totaal universitair of gelijkgesteld onderwijs:</i>	25	44	352	260	461	73	2 837	141	1 474	15 105	239	21 011
<b>Algemeen totaal:</b>	<b>4 025</b>	<b>2 125</b>	<b>11 621</b>	<b>20 237</b>	<b>50 832</b>	<b>4 895</b>	<b>84 731</b>	<b>11 649</b>	<b>40 818</b>	<b>218 278</b>	<b>7 712</b>	<b>456 923</b>



AARD VAN HET GETUIGSCHRIFT, DIPLOMA OF BREVET	Bedrijfsgroepen											Totaal
	Land- bouw, bos- bouw en visserij	Energie en water- huis- houding	Winning en ver- werking van niet- energie- sche delf- stoffen en hun deri- vaten; che- mische industrie	Metaal- verwer- kende industrie, fijne mecha- nica en optische industrie	Andere verwer- kende indus- trieën	Bouw- nijver- heid	Handel, hotels, restau- rants en cafés, repara- tie bedrijven	Vervoer en verkeer	Bank- en verze- kerings- wezen, dienst- verlen- ingen ten behoef- e van onder- nemen- gen, verhuur	Overige dienst- verlening	Be- schutte werk- plaatsen voor gehandi- capten, onvol- doende om- schreven activi- teiten	
<b>Algemeen secundair onderwijs.</b>												
Lagere graad .....	6 745	3 533	12 130	16 837	26 811	9 141	54 577	24 613	26 329	57 985	4 802	243 503
Hogere graad .....	2 082	3 607	10 989	12 361	19 373	5 754	37 106	14 935	35 483	54 295	4 304	200 289
<i>Totaal:</i>	<b>8 827</b>	<b>7 140</b>	<b>23 119</b>	<b>29 198</b>	<b>46 184</b>	<b>14 895</b>	<b>91 683</b>	<b>39 548</b>	<b>61 812</b>	<b>112 280</b>	<b>9 106</b>	<b>443 792</b>
<b>Technisch of beroepsonderwijs (volledig leerplan).</b>												
Lager secundair onderwijs .....	8 877	7 359	22 511	52 607	53 436	24 586	51 431	19 724	10 771	50 745	3 504	305 551
Hoger secundair onderwijs .....	2 473	3 649	10 726	20 304	18 269	7 572	25 443	8 002	10 790	43 798	2 556	153 582
Hoger technisch onderwijs technische ingenieurs en architecten .....	198	1 280	3 617	6 079	2 704	1 988	3 054	1 030	2 985	5 546	928	29 409
Hoger technisch onderwijs overige technici .....	331	601	2 396	2 995	3 099	1 148	4 720	1 695	4 108	27 632	1 094	49 819
<i>Totaal:</i>	<b>11 879</b>	<b>12 889</b>	<b>39 250</b>	<b>81 985</b>	<b>77 508</b>	<b>35 294</b>	<b>84 648</b>	<b>30 451</b>	<b>28 654</b>	<b>127 721</b>	<b>8 082</b>	<b>538 361</b>
<b>Kunstonderwijs.</b>												
Secundair kunstonderwijs .....	21	44	218	267	657	540	991	138	723	1 929	107	5 635
Hoger kunstonderwijs .....	23	68	313	322	946	745	1 324	187	2 422	5 241	151	11 742
<i>Totaal:</i>	<b>44</b>	<b>112</b>	<b>531</b>	<b>589</b>	<b>1 603</b>	<b>1 285</b>	<b>2 315</b>	<b>325</b>	<b>3 145</b>	<b>7 170</b>	<b>258</b>	<b>17 377</b>
<b>Technisch of beroepsonderwijs (beperkt leerplan).</b>												
Lager secundair onderwijs .....	1 392	2 150	5 836	10 080	9 545	5 838	9 566	3 721	2 271	10 371	425	61 195
Hoger secundair onderwijs .....	95	1 535	3 909	6 003	2 977	2 184	4 612	1 881	2 888	5 561	402	32 047
Hoger technisch onderwijs .....	52	752	2 142	2 935	1 535	1 095	2 196	808	2 147	3 891	252	17 805
<i>Totaal:</i>	<b>1 539</b>	<b>4 437</b>	<b>11 887</b>	<b>19 018</b>	<b>14 057</b>	<b>9 117</b>	<b>16 374</b>	<b>6 410</b>	<b>7 306</b>	<b>19 823</b>	<b>1 079</b>	<b>111 047</b>
<b>Normaalonderwijs (lager middelbaar, froebelonder- wijs)</b>	<b>280</b>	<b>370</b>	<b>965</b>	<b>1 333</b>	<b>2 172</b>	<b>614</b>	<b>4 699</b>	<b>999</b>	<b>3 448</b>	<b>134 412</b>	<b>510</b>	<b>149 802</b>
<b>Universitair of gelijkgesteld onderwijs.</b>												
Studien ambt bedienaar eredienst .....	20	22	60	73	139	40	141	51	113	8 403	20	9 082
<b>Godgeleerdheid, godsdienstwetenschappen.</b>												
Godgeleerdheid, kerkelijk recht .....	—	—	—	—	—	—	—	—	—	772	—	772
Godsdienstwetenschappen .....	1	—	4	1	7	4	4	1	5	511	3	541
<i>Totaal:</i>	<b>1</b>	<b>—</b>	<b>4</b>	<b>1</b>	<b>7</b>	<b>4</b>	<b>4</b>	<b>1</b>	<b>5</b>	<b>1 283</b>	<b>3</b>	<b>1 313</b>
<b>Wijsbegeerte en letteren.</b>												
Geschiedenis .....	1	1	8	5	21	2	18	4	25	959	1	1 045
Kunstgeschiedenis, oudheidkunde .....	—	2	5	7	18	2	18	5	33	466	4	560
Filologie .....	8	19	94	81	236	32	241	36	280	9 130	35	10 192
Tolken en vertalers .....	—	8	47	73	76	10	95	41	147	343	19	859
Overige studierichtingen .....	1	1	7	13	38	—	28	8	28	212	7	343
<i>Totaal:</i>	<b>10</b>	<b>31</b>	<b>161</b>	<b>179</b>	<b>389</b>	<b>46</b>	<b>400</b>	<b>94</b>	<b>513</b>	<b>11 110</b>	<b>66</b>	<b>12 999</b>
<b>Rechtsgeleerdheid en notariaat.</b>												
Doctoraat in de rechten .....	21	90	284	197	394	84	514	125	5 958	4 034	128	11 829
Andere specialiteiten in de rechtswetenschappen .....	2	—	8	6	11	4	17	8	125	313	7	501
Notariaat .....	3	3	2	3	20	2	10	4	962	121	3	1 133
<i>Totaal:</i>	<b>26</b>	<b>93</b>	<b>294</b>	<b>206</b>	<b>425</b>	<b>90</b>	<b>541</b>	<b>137</b>	<b>7 045</b>	<b>4 468</b>	<b>138</b>	<b>13 463</b>
<b>Wetenschappen.</b>												
Wiskunde, wis- en natuurkunde .....	1	22	124	96	94	12	129	51	222	2 731	30	3 512
Natuurkunde (fysika) .....	—	3	60	70	18	5	43	8	47	988	7	1 249
Scheikunde .....	8	123	1 056	181	349	31	232	21	131	2 331	75	4 538
Plantkunde .....	—	—	4	—	3	—	10	1	4	182	—	204
Dierkunde .....	2	1	5	—	—	—	5	—	—	305	1	319
Biologie .....	—	1	15	1	18	—	11	—	8	348	13	415
Aard- en delfstofkunde .....	1	3	13	2	3	6	10	1	5	109	5	158
Aardrijkskunde .....	—	1	4	1	3	—	5	1	10	486	2	513
Overige studierichtingen .....	2	3	24	7	21	3	44	9	26	200	5	344
<i>Totaal:</i>	<b>14</b>	<b>157</b>	<b>1 305</b>	<b>358</b>	<b>509</b>	<b>57</b>	<b>489</b>	<b>92</b>	<b>453</b>	<b>7 680</b>	<b>138</b>	<b>11 252</b>

AARD VAN HET GETUIGSCHRIFT, DIPLOMA OF BREVET	Bedrijfsgroepen											Totaal
	Land- bouw, bos- bouw en visserij	Energie en water- huis- houding	Winning en ver- werking van niet- energe- tische delf- stoffen en hun deri- vaten; che- mische industrie	Metaal- verwer- kende industrie, fijne mecha- nica en optische industrie	Andere verwer- kende indus- trieën	Bouw- nijver- heid	Handel, hotels, resta- urants en cafés, repa- ratie bedrijven	Vervoer en verkeer	Bank- en verze- kerings- wezen, dienst- verlen- ingen ten behoef- e van onder- nemen- gen, verhuur	Overige dienst- verlening	Be- schutte werk- plaatsen voor gehandi- capten, onvoldo- ende om- schreven activitei- ten	
<i>Geneeskunde.</i>												
Geneeskunde .....	1	16	164	58	59	10	198	72	114	16 452	53	17 197
Tandheelkunde .....	—	1	3	9	1	—	13	3	4	1 924	2	1 960
Lichamelijke opvoeding .....	1	1	10	3	12	4	16	7	7	1 369	3	1 433
Veeartsenijkunde .....	10	—	22	—	102	—	8	—	4	1 169	5	1 320
Farmacie .....	1	2	217	8	13	2	5 669	3	23	561	5	6 504
<i>Totaal:</i>	<b>13</b>	<b>20</b>	<b>416</b>	<b>78</b>	<b>187</b>	<b>16</b>	<b>5 904</b>	<b>85</b>	<b>152</b>	<b>21 475</b>	<b>68</b>	<b>28 414</b>
<i>Toegepaste wetenschappen.</i>												
Burgerlijk kondukteur .....	1	58	138	124	38	137	48	74	108	339	12	1 077
Mijnen .....	4	268	315	126	54	51	92	26	119	212	25	1 292
Bouwkunde .....	1	89	135	111	44	415	51	110	326	505	19	1 806
Burgerlijke genie .....	2	124	296	362	67	173	118	108	211	498	127	2 086
Architectuur en stedenbouwkunde .....	1	16	20	10	28	93	23	27	1 488	206	13	1 925
Overige diploma architectuur en stedenbouwkunde .....	—	4	8	7	2	18	5	3	91	44	1	183
Scheikunde .....	3	39	282	45	86	4	44	6	31	232	22	794
Natuurkunde .....	—	4	14	16	3	1	6	1	7	69	6	127
Delfstofkunde .....	1	—	5	1	2	6	2	—	3	13	3	36
Werktuigkunde .....	—	60	200	313	60	37	77	68	67	186	7	1 075
Luchtvaart- en autobouwkunde .....	—	3	7	12	1	1	9	23	5	16	1	78
Scheepsbouwkunde .....	—	5	8	34	5	4	15	98	16	45	1	231
Elektro-techniek .....	2	216	208	523	74	51	129	154	119	375	16	1 867
Elektro-mechanica .....	2	247	381	631	89	71	193	130	150	301	37	2 232
Telecommunicatie en elektronica .....	—	45	87	273	37	20	128	51	41	224	12	918
Metaalindustrie .....	—	19	316	148	12	12	30	12	37	82	6	674
Overige studierichtingen .....	—	20	58	77	75	30	37	27	46	98	21	489
Koninklijke militaire school .....	—	17	27	42	28	8	56	116	75	1 689	13	2 071
Krijgsschool .....	1	1	4	3	4	4	15	21	9	278	2	342
<i>Totaal:</i>	<b>18</b>	<b>1 235</b>	<b>2 509</b>	<b>2 858</b>	<b>709</b>	<b>1 136</b>	<b>1 078</b>	<b>1 055</b>	<b>2 949</b>	<b>5 412</b>	<b>344</b>	<b>19 303</b>
<i>Landbouwkunde.</i>												
Landbouwwetenschappen .....	53	4	34	16	81	7	76	5	58	311	7	652
Landbouwkundig ingenieur .....	95	13	111	27	196	21	149	12	101	979	38	1 742
Afdeling brouwerij .....	—	1	2	3	90	1	31	1	4	13	2	148
Overige studierichtingen .....	—	1	5	3	9	2	6	2	4	22	—	54
<i>Totaal:</i>	<b>148</b>	<b>19</b>	<b>152</b>	<b>49</b>	<b>376</b>	<b>31</b>	<b>262</b>	<b>20</b>	<b>167</b>	<b>1 325</b>	<b>47</b>	<b>2 596</b>
<i>Sociaal, politieke, economische wetenschappen.</i>												
Handelsingenieur .....	5	50	271	242	209	45	460	40	390	266	85	2 063
Handelswetenschappen .....	29	210	841	684	1 018	175	1 841	404	2 005	2 140	136	9 483
Economische en financiële wetenschappen .....	5	62	331	297	393	64	629	121	1 088	1 416	59	4 465
Pol., sociale, diplomatieke en staatswetenschappen .....	6	37	125	143	210	35	295	69	475	1 749	37	3 181
Overige studierichtingen .....	—	10	27	31	39	5	42	16	63	151	5	389
<i>Totaal:</i>	<b>45</b>	<b>369</b>	<b>1 595</b>	<b>1 397</b>	<b>1 869</b>	<b>324</b>	<b>3 267</b>	<b>650</b>	<b>4 021</b>	<b>5 722</b>	<b>322</b>	<b>19 581</b>
<i>Opvoedingswetenschappen en psychologie.</i>												
Beroepsoriëntering en selectie .....	—	—	7	7	6	3	4	1	9	186	4	227
Psychologie en toegepaste psychologie .....	1	4	40	37	28	2	49	6	97	1 149	32	1 445
Pedagogie .....	—	2	9	13	13	1	20	4	25	1 015	6	1 108
<i>Totaal:</i>	<b>1</b>	<b>6</b>	<b>56</b>	<b>57</b>	<b>47</b>	<b>6</b>	<b>73</b>	<b>11</b>	<b>131</b>	<b>2 350</b>	<b>42</b>	<b>2 780</b>
Universitair diploma niet omschreven .....	11	64	179	229	156	85	267	85	249	1 134	293	2 752
Universitair diploma buitenland .....	73	153	776	960	779	342	1 669	379	929	3 848	288	10 196
<i>Totaal universitair of gelijkgesteld onderwijs:</i>	<b>380</b>	<b>2 169</b>	<b>7 507</b>	<b>6 445</b>	<b>5 592</b>	<b>2 177</b>	<b>14 095</b>	<b>2 660</b>	<b>16 727</b>	<b>74 210</b>	<b>1 769</b>	<b>133 731</b>
<b>Algemeen totaal:</b>	<b>22 949</b>	<b>27 117</b>	<b>83 259</b>	<b>138 568</b>	<b>147 116</b>	<b>63 382</b>	<b>213 814</b>	<b>80 393</b>	<b>121 092</b>	<b>475 616</b>	<b>20 804</b>	<b>1 394 110</b>



Tabel XI

**WERKENDE BEROEPSBEVOLKING IN HET BEZIT VAN EEN GETUIGSCHRIFT,  
DIPLOMA OF BREVET NAAR AARD VAN DIT GETUIGSCHRIFT, DIPLOMA OF BREVET,  
NAAR PLAATS VAN TEWERKSTELLING (TAALGEBIED) EN NAAR GESLACHT**

— Taalgebieden

Opmerking: De werkende beroepsbevolking tewerkgesteld in het buitenland of met veranderlijke plaats van tewerkstelling en de werkende beroepsbevolking waarvan de plaats van tewerkstelling onbekend bleef, zijn uitsluitend begrepen in het totaal voor het Rijk (66 929 personen).

## TAALGEBIEDEN

TABEL XI

AARD VAN HET GETUIGSCHRIFT, DIPLOMA OF BREVET	Brussel- Hoofdstad		Nederlands taalgebied		Frans taalgebied		Duits taalgebied		Het Rijk	
	M	V	M	V	M	V	M	V	M	V
<b>Algemeen secundair onderwijs.</b>										
Lagere graad .....	36 719	24 059	63 315	35 681	43 715	26 013	767	491	154 642	88 861
Hogere graad .....	41 236	18 118	63 333	23 234	30 557	11 233	470	92	145 824	54 465
<i>Totaal:</i>	<b>77 955</b>	<b>42 177</b>	<b>126 648</b>	<b>58 915</b>	<b>74 272</b>	<b>37 246</b>	<b>1 237</b>	<b>583</b>	<b>300 466</b>	<b>143 326</b>
<b>Technisch- of beroepsonderwijs (volledig leer- plan).</b>										
<i>Lager secundair onderwijs.</i>										
Mijnbouw .....	12	2	395	3	59	1	—	—	486	7
Metalen .....	2 509	24	22 521	222	6 567	44	50	2	32 974	305
Mechanica .....	5 839	56	31 830	207	19 134	109	152	2	59 348	383
Elektro-mechanica .....	859	4	1 787	11	2 018	9	19	—	5 073	27
Elektriciteit .....	3 586	14	13 498	160	5 879	57	51	1	24 071	244
Radio-elektriciteit en elektronica .....	339	11	888	40	371	4	7	—	1 681	57
Scheikunde .....	75	33	302	72	161	116	1	2	570	234
Voedingsnijverheid en biochemie .....	545	25	2 609	130	1 186	69	13	2	4 466	233
Hout .....	1 947	5	17 984	80	5 159	21	54	—	25 910	110
Textiel .....	76	12	1 287	204	205	196	5	3	1 626	431
Knippen en naaien .....	491	3 335	2 258	20 159	666	8 237	3	41	3 557	32 533
Modeartikelen .....	11	37	8	49	3	42	—	—	24	132
Leder en bontwerk .....	148	11	1 484	150	454	43	1	—	2 166	208
Juwelierkunst, goudsmederij .....	27	—	553	33	63	6	—	—	654	41
Fijne mechanica .....	146	17	392	30	434	23	2	—	1 005	72
Drukkerij .....	864	19	1 956	53	521	28	2	1	3 418	104
Fotografie en cinema .....	62	8	71	21	37	9	—	—	181	41
Bouwbedrijf .....	450	5	2 395	27	1 455	16	15	3	4 511	55
Schilderwerk .....	123	2	1 340	8	664	6	4	—	2 240	16
Scheepvaart .....	19	—	443	—	10	1	—	—	504	8
Agronomie .....	415	18	5 309	283	2 529	107	62	3	8 536	417
Toegepaste kunsten .....	103	61	252	80	162	112	—	—	562	263
Handel, boekhouding, financiën en organisatie	1 335	2 759	3 170	6 512	1 107	2 665	48	52	6 090	12 259
Secretariaat .....	357	3 715	600	2 794	218	3 326	3	19	1 220	10 159
Talen .....	22	52	53	68	32	103	1	3	115	233
Hotelwegen, huishoudkunde, toerisme .....	223	345	818	2 855	459	1 389	3	23	1 567	4 827
Persoonsdiensten en verzorging .....	346	1 023	981	3 676	645	2 942	3	16	2 041	7 838
Maatschappelijk dienstbetoon .....	10	242	62	1 455	27	541	—	2	107	2 536
Nijverheidstekenen .....	345	23	541	32	801	102	3	—	1 774	158
Diverse .....	222	123	500	182	384	257	1	2	1 186	581
Niet omschreven afdeling .....	4 090	2 742	8 189	3 566	7 840	4 612	78	43	21 991	11 385
<i>Totaal:</i>	<b>25 596</b>	<b>14 723</b>	<b>124 476</b>	<b>43 162</b>	<b>59 250</b>	<b>25 193</b>	<b>581</b>	<b>220</b>	<b>219 654</b>	<b>85 897</b>
<i>Hoger secundair onderwijs.</i>										
Mijnbouw .....	7	1	54	—	25	1	—	—	99	2
Metalen .....	395	8	2 900	56	1 010	10	10	—	4 496	75
Mechanica .....	2 457	21	10 899	67	5 263	20	36	—	19 496	110
Elektro-mechanica .....	1 082	6	2 529	4	1 562	4	7	—	5 507	16
Technische kernindustrie .....	25	2	120	7	39	—	—	—	198	10
Elektriciteit .....	2 013	13	5 865	43	3 193	9	20	—	11 585	68
Radio-elektriciteit en elektronica .....	1 102	15	2 190	10	852	23	7	1	4 386	50
Scheikunde .....	314	272	1 265	570	485	633	2	5	2 213	1 548
Biochemie en voeding .....	141	24	666	68	281	18	2	—	1 129	112
Scheikundige kernindustrie .....	12	3	33	7	2	2	—	—	49	12
Hout .....	305	5	1 938	31	915	12	7	—	3 260	50
Textiel .....	73	9	812	66	125	14	—	—	1 064	91
Knippen en naaien .....	250	1 528	734	6 365	290	2 168	1	12	1 325	10 232
Modeartikelen .....	4	31	13	37	3	26	—	—	20	96
Beroepstekenen .....	4	15	14	10	7	8	—	—	27	35
Leder .....	40	—	246	13	134	10	—	—	437	23
Goudsmederij .....	20	2	124	1	26	4	—	—	173	7
Fijne mechanica .....	195	17	346	37	294	38	1	—	857	94
Drukkerij .....	519	22	1 060	21	326	12	3	—	1 962	55
Fotografie en cinema .....	112	14	120	15	35	6	1	—	285	37
Bouwbedrijf en openbare werken .....	607	22	1 365	25	856	39	8	1	3 009	90
Schilderwerk .....	52	3	397	8	253	—	2	—	746	12
Spoorweg .....	6	—	9	2	6	3	—	—	22	6
Scheepvaart .....	30	1	348	3	8	1	1	—	412	5
Landbouw .....	600	10	2 371	70	1 715	27	7	—	5 077	108
Toegepaste kunsten .....	197	120	388	114	138	118	1	—	777	371
Handel .....	785	1 870	3 030	5 005	417	801	17	15	4 618	7 827

TAALGEBIEDEN (vervolg)

TABEL XI

AARD VAN HET GETUIGSCHRIFT, DIPLOMA OF BREVET	Brussel- Hoofdstad		Nederlands taalgebied		Frans taalgebied		Duits taalgebied		Het Rijk	
	M	V	M	V	M	V	M	V	M	V
Boekhouding .....	970	802	1 342	1 010	995	998	6	4	3 519	2 869
Secretariaat .....	304	2 907	520	2 323	148	1 894	1	6	1 028	7 416
Administratie .....	63	50	97	106	79	38	—	—	250	199
Organisatie .....	19	6	38	9	5	4	1	—	66	20
Talen .....	51	143	77	162	35	128	—	3	176	457
Paramedische diensten .....	128	2 585	440	9 845	271	4 379	7	24	896	17 604
Hotelwezen, huishoudkunde, toerisme .....	223	151	627	653	354	325	6	2	1 303	1 172
Persoonsdiensten en verzorging .....	194	491	433	1 400	294	922	—	4	952	2 894
Maatschappelijk dienstbetoon .....	36	151	55	285	47	261	—	—	152	833
Nijverheidstekenen .....	535	30	996	41	861	137	4	—	2 563	219
Diverse .....	212	105	392	87	257	110	4	1	940	318
Niet omschreven afdeling .....	1 959	1 469	3 202	1 603	2 649	1 411	17	5	8 673	4 692
<i>Totaal:</i>	<b>16 041</b>	<b>12 924</b>	<b>48 055</b>	<b>30 179</b>	<b>24 255</b>	<b>14 614</b>	<b>172</b>	<b>83</b>	<b>93 747</b>	<b>59 835</b>
<i>Hoger technisch onderwijs, technische ingenieurs en architecten.</i>										
Mijnbouw en steenbewerking .....	16	—	74	—	31	—	—	—	137	—
Metalen en lastechniek .....	65	—	292	7	156	1	1	—	539	8
Mechanica .....	599	8	2 029	12	882	4	9	—	3 697	25
Elektro-mechanica .....	615	2	1 045	3	663	5	1	—	2 481	12
Technische kernindustrie .....	18	3	33	—	12	2	1	—	71	5
Elektriciteit .....	731	3	1 614	6	868	2	12	—	3 411	11
Elektronica .....	849	10	1 249	6	510	9	—	—	2 783	27
Scheikunde .....	531	140	1 450	429	573	186	4	1	2 760	785
Biochemie .....	27	14	48	36	21	22	—	—	106	73
Voedingsbedrijven .....	89	3	328	27	92	6	1	—	545	39
Scheikundige kernindustrie .....	34	11	135	40	11	2	—	—	199	55
Aardkunde .....	7	—	8	2	12	—	—	—	29	2
Hout .....	46	—	112	2	90	—	1	—	255	2
Textiel .....	104	14	386	38	112	22	2	1	648	77
Weefkunde .....	12	1	164	7	19	2	—	—	205	10
Spinkunde .....	6	—	43	1	2	—	—	—	53	1
Textielscheikunde .....	5	—	48	3	11	—	—	—	70	3
Openbare werken .....	420	4	568	6	436	7	2	—	1 515	17
Land- en tuinbouw .....	121	4	309	7	180	2	3	—	699	15
Overige technische ingenieurs (polyvalent) .....	1 414	28	1 808	27	1 388	25	12	—	5 463	100
Architekt .....	728	36	1 034	67	457	21	6	—	2 346	130
<i>Totaal:</i>	<b>6 437</b>	<b>281</b>	<b>12 777</b>	<b>726</b>	<b>6 526</b>	<b>318</b>	<b>57</b>	<b>2</b>	<b>28 012</b>	<b>1 397</b>
<i>Hoger technisch onderwijs overige technici.</i>										
Mijnbouw .....	4	—	13	—	7	—	—	—	26	—
Metalen .....	14	—	24	—	24	—	—	—	67	—
Mechanica .....	73	—	169	1	150	2	1	—	418	3
Elektro-mechanica .....	63	—	76	—	78	1	—	—	233	2
Elektriciteit .....	63	—	97	1	95	1	1	—	281	2
Elektronica .....	156	4	168	1	130	1	2	—	492	7
Scheikunde .....	93	28	187	84	89	52	1	1	414	175
Biochemie .....	6	4	35	2	10	3	—	—	55	9
Klinische scheikunde .....	20	53	77	284	23	153	—	1	129	513
Scheikunde van landbouw en voedingsnijverheid .....	8	—	28	6	8	2	—	—	51	9
Textiel .....	30	119	59	193	33	203	1	2	133	527
Weefkunde .....	4	—	30	—	6	—	—	—	46	—
Spinkunde .....	—	—	14	—	1	—	—	—	18	—
Textielscheikunde .....	3	—	11	2	6	—	—	—	24	2
Openbare werken .....	205	3	299	—	206	1	4	—	760	4
Landbouw .....	230	4	403	14	398	7	—	—	1 227	27
Bouw en stedenbouwkunde .....	137	6	307	9	125	7	—	—	598	22
Sierkunsten .....	161	50	361	81	105	33	—	—	653	171
Schouwspel en nieuwsverspreiding .....	104	28	71	9	34	8	1	—	230	50
Handel .....	513	329	1 517	579	327	147	1	—	2 556	1 078
Boekhouding .....	681	189	1 548	205	563	189	2	—	2 901	593
Secretariaat .....	126	1 209	298	717	62	495	2	—	511	2 492
Administratie .....	90	47	74	29	29	30	—	—	201	111
Organisatie .....	32	3	38	11	11	1	—	—	88	16
Talen .....	99	171	239	282	37	59	1	—	397	536
Financiën, verzekeringen .....	53	7	49	8	20	1	—	—	140	16
Verpleging .....	109	2 429	671	7 292	162	3 810	2	22	988	14 499
Dieetkunde .....	3	31	12	103	2	29	—	—	18	167
Fysische behandelingen .....	189	382	377	485	352	365	3	3	970	1 303
Opvoeding .....	53	116	150	265	100	176	—	—	322	599
Sociale diensten .....	498	978	1 086	1 184	397	1 224	2	6	2 128	3 750

TAALGEBIEDEN (vervolg)

TABEL XI

AARD VAN HET GETUIGSCHRIFT, DIPLOMA OF BREVET	Brussel- Hoofdstad		Nederlands taalgebied		Frans taalgebied		Duits taalgebied		Het Rijk	
	M	V	M	V	M	V	M	V	M	V
Persoonsdiensten .....	31	54	59	53	12	26	—	—	108	137
Diverse .....	296	49	924	40	218	54	2	1	1 604	149
Niet omschreven afdeling .....	778	272	1 112	252	898	275	3	—	3 213	850
<i>Totaal :</i>	<b>4 925</b>	<b>6 565</b>	<b>10 583</b>	<b>12 192</b>	<b>4 718</b>	<b>7 355</b>	<b>29</b>	<b>36</b>	<b>22 000</b>	<b>27 819</b>
<i>Totaal technisch of beroepsonderwijs (volledig leerplan):</i>	<b>52 999</b>	<b>34 493</b>	<b>195 891</b>	<b>86 259</b>	<b>94 749</b>	<b>47 480</b>	<b>839</b>	<b>341</b>	<b>363 413</b>	<b>174 948</b>
<b>Kunstonderwijs.</b>										
<i>Secundair kunstonderwijs.</i>										
Architectuur en urbanisme .....	106	12	199	16	77	10	1	—	395	39
Binnenhuiskunst .....	47	20	117	23	52	16	—	—	231	63
Industriële vormgeving .....	25	9	31	6	23	12	—	—	84	28
Beeldhouwkunst .....	22	7	111	9	54	3	1	—	192	19
Grafische kunsten .....	194	71	232	64	100	44	—	—	554	193
Sierkunsten .....	189	131	274	114	204	99	1	—	707	359
Schilderkunst .....	64	33	155	20	146	17	—	—	378	74
Diverse .....	43	44	77	32	48	24	—	—	183	105
Zang en voordrachtskunst .....	200	99	383	177	208	191	—	—	869	484
Niet omschreven afdeling .....	134	90	107	73	138	83	1	1	415	263
<i>Totaal :</i>	<b>1 024</b>	<b>516</b>	<b>1 686</b>	<b>534</b>	<b>1 050</b>	<b>499</b>	<b>4</b>	<b>1</b>	<b>4 008</b>	<b>1 627</b>
<i>Hoger kunstonderwijs.</i>										
Architectuur, stedenbouw .....	511	27	883	33	534	22	2	—	1 983	84
Binnenhuiskunst .....	141	44	305	87	88	14	1	—	562	150
Industriële vormgeving .....	69	31	54	7	73	23	1	—	211	61
Beeldhouwkunst .....	47	13	137	17	85	7	1	—	280	40
Grafische kunsten .....	371	103	377	70	201	60	1	1	992	243
Sierkunsten .....	307	165	393	111	267	138	2	1	1 018	429
Schilderkunst .....	152	53	272	48	191	51	2	—	652	155
Diverse .....	98	72	153	59	76	38	1	—	345	176
Zang en voordrachtskunst .....	698	383	767	466	506	492	3	1	2 163	1 416
Niet omschreven afdeling .....	155	80	172	70	153	85	2	1	531	251
<i>Totaal :</i>	<b>2 549</b>	<b>971</b>	<b>3 513</b>	<b>968</b>	<b>2 174</b>	<b>930</b>	<b>16</b>	<b>4</b>	<b>8 737</b>	<b>3 005</b>
<i>Totaal kunstonderwijs :</i>	<b>3 573</b>	<b>1 487</b>	<b>5 199</b>	<b>1 502</b>	<b>3 224</b>	<b>1 429</b>	<b>20</b>	<b>5</b>	<b>12 745</b>	<b>4 632</b>
<b>Technisch- of beroepsonderwijs (beperkt leerplan).</b>										
<i>Lager secundair onderwijs.</i>										
Mijnbouw .....	7	—	80	—	141	—	—	—	237	—
Metalen .....	574	1	3 831	21	2 226	11	14	—	6 841	35
Mechanica .....	1 198	4	5 319	23	4 192	15	27	—	11 082	44
Elektro-mechanica .....	222	2	326	1	421	—	4	—	1 017	3
Elektriciteit .....	758	4	2 356	19	1 977	3	8	—	5 253	27
Radio-elektriciteit en elektronica .....	125	—	231	2	171	3	—	—	548	5
Scheikunde .....	104	11	209	14	141	28	1	—	470	53
Voedingsnijverheid en biochemie .....	229	6	1 145	21	711	19	8	—	2 134	46
Hout .....	324	2	2 356	7	705	1	5	—	3 461	10
Textiel .....	22	3	487	28	88	12	3	—	620	43
Snit en naad .....	112	409	498	2 393	142	665	—	2	772	3 550
Modeartikelen .....	2	5	9	16	1	7	—	—	12	29
Leder en bontwerk .....	41	3	263	18	80	6	2	—	396	28
Juwelierskunst, goudsmederij .....	7	—	78	6	13	—	—	—	98	6
Fijne mechanica .....	37	3	110	3	81	8	—	—	235	14
Drukkerij .....	473	7	453	8	330	3	2	—	1 281	18
Fotografie en cinema .....	36	3	46	4	17	2	—	—	101	9
Bouwbedrijf .....	354	2	1 087	9	1 098	5	3	—	2 610	16
Schilderwerk .....	79	1	568	1	313	2	5	—	1 009	4
Agronomie .....	82	—	992	29	356	6	9	—	1 480	35
Toegepaste kunsten .....	48	8	119	11	92	19	1	—	268	38
Handel, boekhouding, financiën en organisatie .....	703	407	830	663	1 335	649	8	9	3 012	1 764
Secretariaat .....	73	784	93	499	108	991	—	4	283	2 314
Talen .....	49	46	83	51	73	66	—	—	210	163
Hotelwezen, huishoudkunde, toerisme .....	47	30	227	287	85	119	1	2	369	456
Persoonsdiensten en verzorging .....	192	304	533	1 125	311	747	2	5	1 062	2 226
Nijverheidstekenen .....	273	4	359	9	795	12	—	—	1 488	26

TAALGEBIEDEN (vervolg)

TABEL XI

AARD VAN HET GETUIGSCHRIFT, DIPLOMA OF BREVET	Brussel- Hoofdstad		Nederlands taalggebied		Frans taalggebied		Duits taalggebied		Het Rijk	
	M	V	M	V	M	V	M	V	M	V
Diverse .....	93	22	207	22	148	31	2	—	472	76
Niet omschreven afdeling .....	405	150	952	245	1 106	278	11	4	2 634	702
<i>Totaal :</i>	<b>6 669</b>	<b>2 221</b>	<b>23 847</b>	<b>5 535</b>	<b>17 257</b>	<b>3 708</b>	<b>116</b>	<b>26</b>	<b>49 455</b>	<b>11 740</b>
<i>Hoger secundair onderwijs.</i>										
Mijnbouw .....	10	—	48	—	55	—	—	—	116	—
Metalen .....	123	2	641	9	460	2	—	—	1 252	14
Mechanica .....	717	4	2 325	10	1 835	4	10	—	5 054	19
Elektro-mechanica .....	257	1	610	2	521	2	4	—	1 467	5
Technische kernindustrie .....	8	—	39	—	12	—	—	—	62	—
Elektriciteit .....	593	2	1 426	4	1 063	2	8	—	3 193	8
Radio-elektriciteit en elektronika .....	388	3	588	—	478	2	2	—	1 510	5
Scheikunde .....	255	54	455	81	516	78	2	—	1 362	229
Biochemie en voeding .....	51	2	263	6	101	1	2	—	428	9
Scheikundige kernindustrie .....	6	—	6	—	6	1	—	—	18	1
Hout .....	60	—	410	6	151	1	3	—	644	8
Textiel .....	23	1	294	13	63	3	—	—	402	18
Goudsmederij .....	5	—	30	2	8	—	—	—	46	2
Fijne mechanica .....	43	9	105	12	93	10	—	—	249	31
Fotografie en cinema .....	57	8	39	3	15	4	—	—	114	15
Bouwbedrijf en openbare werken .....	431	3	624	1	910	7	3	—	2 063	12
Spoorweg .....	8	—	9	—	2	1	—	—	19	2
Toegepaste kunsten .....	109	25	132	27	91	15	1	—	361	68
Handel .....	232	195	602	464	190	97	7	3	1 098	773
Boekhouding .....	1 108	190	1 212	162	1 636	318	6	2	4 093	682
Secretariaat .....	70	470	99	299	61	347	1	—	238	1 137
Administratie .....	77	13	60	9	74	13	—	—	214	36
Organisatie .....	7	6	15	1	16	2	—	—	38	9
Talen .....	65	53	114	82	70	58	—	—	259	198
Verzekeringen, financiën .....	80	19	74	24	28	6	1	—	193	52
Hotelwezen, huishoudkunde, toerisme .....	37	22	109	80	40	36	1	—	192	141
Nijverheidstekenen .....	322	8	372	7	686	12	3	—	1 429	28
Diverse .....	86	23	132	53	146	19	—	—	382	98
Niet omschreven afdeling .....	306	126	492	140	638	150	4	—	1 523	428
<i>Totaal :</i>	<b>5 534</b>	<b>1 239</b>	<b>11 325</b>	<b>1 497</b>	<b>9 965</b>	<b>1 191</b>	<b>58</b>	<b>5</b>	<b>28 019</b>	<b>4 028</b>
<i>Hoger technisch onderwijs.</i>										
Mechanica .....	335	3	986	6	797	3	3	—	2 229	12
Elektro-mechanica .....	164	—	329	—	284	1	—	—	810	1
Elektriciteit .....	295	2	610	2	462	2	5	—	1 441	6
Elektronica .....	330	4	487	2	371	1	—	—	1 252	7
Scheikunde .....	202	48	526	191	292	94	3	1	1 093	348
Snit .....	11	30	31	70	17	34	—	—	65	136
Weefkunde .....	7	—	71	—	10	—	—	—	93	—
Spinkunde .....	—	—	15	1	14	—	—	—	33	1
Textielscheikunde .....	13	1	59	1	32	1	1	—	117	3
Openbare werken .....	360	1	307	2	551	6	1	—	1 274	10
Handel .....	231	74	522	157	196	41	2	1	1 018	282
Boekhouding .....	895	104	973	79	919	101	3	1	2 864	287
Secretariaat .....	38	340	102	168	21	132	—	—	165	659
Financiën .....	46	4	20	1	31	2	—	—	104	7
Administratie .....	93	23	65	13	38	8	1	—	202	46
Organisatie .....	32	6	31	8	29	4	—	—	97	19
Talen .....	42	58	79	73	29	19	—	—	155	152
Nijverheidstekenen .....	171	5	163	11	276	8	—	—	636	25
Diverse .....	198	61	370	149	229	115	1	1	848	338
Niet omschreven afdeling .....	182	54	223	50	324	51	—	—	800	170
<i>Totaal :</i>	<b>3 645</b>	<b>818</b>	<b>5 969</b>	<b>984</b>	<b>4 922</b>	<b>623</b>	<b>21</b>	<b>5</b>	<b>15 296</b>	<b>2 509</b>
<i>Totaal technisch of beroepsonderwijs (beperkt leerplan) :</i>										
	<b>15 848</b>	<b>4 278</b>	<b>41 141</b>	<b>8 016</b>	<b>32 144</b>	<b>5 522</b>	<b>195</b>	<b>36</b>	<b>92 770</b>	<b>18 277</b>
<i>Normaalonderwijs.</i>										
Kleuteronderwijs .....	—	2 324	—	11 424	—	6 136	—	97	—	20 435
Onderwijzer(es) .....	4 621	5 815	17 983	19 523	10 306	13 270	219	216	34 386	39 989
Regent(es) (geaggregeerde van het onderwijs van de lagere secundaire graad) .....	2 773	4 623	10 241	17 371	6 712	11 320	109	115	20 687	34 305
<i>Totaal :</i>	<b>7 394</b>	<b>12 762</b>	<b>28 224</b>	<b>48 318</b>	<b>17 018</b>	<b>30 726</b>	<b>328</b>	<b>428</b>	<b>55 073</b>	<b>94 729</b>



TAALGEBIEDEN (vervolg)

TABEL XI

AARD VAN HET GETUIGSCHRIFT, DIPLOMA OF BREVET	Brussel- Hoofdstad		Nederlands taalgebied		Frans taalgebied		Duits taalgebied		Het Rijk	
	M	V	M	V	M	V	M	V	M	V
<b>Universitair of gelijkgesteld onderwijs.</b>										
Studiën ambt bedienaar eredienst .....	820	65	4 788	134	2 643	69	49	1	8 800	282
<i>Godgeleerdheid, godsdienstwetenschappen.</i>										
Godgeleerdheid, kerkelijk recht .....	80	8	388	11	225	15	9	—	737	35
Godsdienstwetenschappen .....	52	42	214	59	90	43	2	—	391	150
<i>Totaal:</i>	<b>132</b>	<b>50</b>	<b>602</b>	<b>70</b>	<b>315</b>	<b>58</b>	<b>11</b>	<b>—</b>	<b>1 128</b>	<b>185</b>
<i>Wijsbegeerte en letteren.</i>										
Geschiedenis .....	139	113	370	178	96	99	4	1	638	407
Kunstgeschiedenis, oudheidkunde .....	95	116	128	74	52	60	—	—	296	264
Filologie .....	1 418	1 049	3 092	1 169	1 860	1 186	32	18	6 670	3 522
Tolken en vertalers .....	148	233	169	133	47	66	1	1	405	454
Overige studierichtingen .....	84	51	86	27	47	22	—	—	237	106
<i>Totaal:</i>	<b>1 884</b>	<b>1 562</b>	<b>3 845</b>	<b>1 581</b>	<b>2 102</b>	<b>1 433</b>	<b>37</b>	<b>20</b>	<b>8 246</b>	<b>4 753</b>
<i>Rechtsgeleerdheid en notariaat.</i>										
Doctoraat in de rechten .....	4 558	511	3 558	312	2 227	210	12	1	10 757	1 072
Andere specialiteiten in de rechtswetenschappen ..	166	34	176	13	77	7	1	—	444	57
Notariaat .....	237	12	540	32	285	11	3	—	1 077	56
<i>Totaal:</i>	<b>4 961</b>	<b>557</b>	<b>4 274</b>	<b>357</b>	<b>2 589</b>	<b>228</b>	<b>16</b>	<b>1</b>	<b>12 278</b>	<b>1 185</b>
<i>Wetenschappen.</i>										
Wiskunde, wis- en natuurkunde .....	643	224	1 360	334	546	266	9	1	2 666	846
Natuurkunde (fysika) .....	268	95	374	88	301	80	1	—	978	271
Scheikunde .....	943	271	1 670	306	854	240	9	1	3 690	848
Plantkunde .....	35	27	44	16	43	28	1	—	131	73
Dierkunde .....	36	58	57	41	56	63	1	—	155	164
Biologie .....	41	52	105	80	52	57	1	1	215	200
Aard- en delfstofkunde .....	34	2	63	4	38	2	—	—	148	10
Aardrijkskunde .....	60	56	130	48	116	82	—	1	322	191
Overige studierichtingen .....	75	20	108	33	73	14	—	—	272	72
<i>Totaal:</i>	<b>2 135</b>	<b>805</b>	<b>3 911</b>	<b>950</b>	<b>2 079</b>	<b>832</b>	<b>22</b>	<b>4</b>	<b>8 577</b>	<b>2 675</b>
<i>Geneeskunde.</i>										
Geneeskunde .....	2 950	796	6 502	969	4 474	727	40	5	14 545	2 652
Tandheelkunde .....	315	97	791	153	472	103	7	—	1 605	355
Lichamelijke opvoeding .....	171	137	507	201	238	133	3	1	950	483
Veeartsenijkunde .....	131	7	582	27	455	6	11	—	1 279	41
Farmacie .....	726	508	1 847	848	1 572	846	15	11	4 231	2 273
<i>Totaal:</i>	<b>4 293</b>	<b>1 545</b>	<b>10 229</b>	<b>2 198</b>	<b>7 211</b>	<b>1 815</b>	<b>76</b>	<b>17</b>	<b>22 610</b>	<b>5 804</b>
<i>Toegepaste wetenschappen.</i>										
Burgerlijk kondukteur .....	301	1	436	3	260	—	—	—	1 073	4
Mijnen .....	393	—	308	—	516	2	—	—	1 289	3
Bouwkunde .....	718	5	647	2	356	1	4	—	1 797	9
Burgerlijke genie .....	695	—	455	1	718	3	2	—	2 082	4
Architectuur en stedenbouwkunde .....	501	21	745	19	570	12	3	—	1 871	54
Overige diploma's in architectuur en stedenbouw- kunde .....	60	2	73	—	40	4	—	—	177	6
Scheikunde .....	156	18	373	28	153	9	—	—	732	62
Natuurkunde .....	30	1	50	2	28	4	—	—	120	7
Delfstofkunde .....	8	—	7	—	15	—	—	—	36	—
Werktuigkunde .....	241	3	518	1	265	—	—	—	1 069	6
Luchtvaart- en autobouwkunde .....	20	—	41	1	11	1	—	—	76	2
Scheepvaartbouwkunde .....	34	—	166	1	10	—	—	—	230	1
Elektro-techniek .....	561	—	808	6	429	4	2	—	1 857	10
Elektro-mechanica .....	752	4	745	4	629	—	1	—	2 223	9
Telecommunicatie en elektronica .....	329	3	307	—	216	5	2	—	910	8
Metaalindustrie .....	110	—	218	1	323	1	1	—	672	2
Overige studierichtingen .....	132	7	202	5	105	2	2	—	474	15
Koninklijke militaire school .....	775	—	522	—	302	—	4	—	2 071	—
Krijgsschool .....	140	—	85	—	38	—	1	—	342	—
<i>Totaal:</i>	<b>5 956</b>	<b>65</b>	<b>6 706</b>	<b>74</b>	<b>4 984</b>	<b>48</b>	<b>22</b>	<b>—</b>	<b>19 101</b>	<b>202</b>

## TAALGEBIEDEN (vervolg)

TABEL XI

AARD VAN HET GETUIGSCHRIFT, DIPLOMA OF BREVET	Brussel- Hoofdstad		Nederlands taalggebied		Frans taalggebied		Duits taalggebied		Het Rijk	
	M	V	M	V	M	V	M	V	M	V
<i>Landbouwkunde.</i>										
Landbouwwetenschappen .....	124	1	263	3	187	3	1	—	645	7
Landbouwkundig ingenieur .....	411	5	665	13	450	10	3	—	1 714	28
Afdeling brouwerij .....	21	—	88	—	28	1	—	—	147	1
Overige studierichtingen .....	13	4	24	3	4	—	—	—	47	7
<i>Totaal:</i>	<b>569</b>	<b>10</b>	<b>1 040</b>	<b>19</b>	<b>669</b>	<b>14</b>	<b>4</b>	<b>—</b>	<b>2 553</b>	<b>43</b>
<i>Sociale, politieke, economische wetenschappen.</i>										
Handelsingenieur .....	930	42	497	13	419	16	2	—	1 990	73
Handelswetenschappen .....	3 098	338	3 300	362	1 679	221	16	2	8 536	947
Ekonomische en financiële wetenschappen .....	1 555	217	1 554	270	544	121	8	1	3 846	619
Politieke, sociale, diplomatieke staatswetenschap- pen .....	1 250	276	886	150	314	97	3	—	2 620	561
Overige studierichtingen .....	141	34	116	11	53	9	2	—	327	62
<i>Totaal:</i>	<b>6 974</b>	<b>907</b>	<b>6 353</b>	<b>806</b>	<b>3 009</b>	<b>464</b>	<b>31</b>	<b>3</b>	<b>17 319</b>	<b>2 262</b>
<i>Opvoedingswetenschappen en psychologie.</i>										
Beroepsoriëntering en selectie .....	23	11	85	33	37	31	—	1	150	77
Psychologie en toegepaste psychologie .....	174	248	369	231	151	193	1	—	741	704
Pedagogie .....	130	92	327	196	178	131	3	2	675	433
<i>Totaal:</i>	<b>327</b>	<b>351</b>	<b>781</b>	<b>460</b>	<b>366</b>	<b>355</b>	<b>4</b>	<b>3</b>	<b>1 566</b>	<b>1 214</b>
Universitair diploma niet omschreven .....	810	167	516	65	550	111	5	1	2 325	427
Universitair diploma buitenland .....	4 291	1 186	2 076	341	1 062	303	37	9	8 217	1 979
<i>Totaal universitair of gelijkgesteld onderwijs:</i>	<b>33 152</b>	<b>7 270</b>	<b>45 121</b>	<b>7 055</b>	<b>27 579</b>	<b>5 730</b>	<b>314</b>	<b>59</b>	<b>112 720</b>	<b>21 011</b>
<b>Algemeen totaal:</b>	<b>190 921</b>	<b>102 467</b>	<b>442 224</b>	<b>210 065</b>	<b>248 986</b>	<b>128 133</b>	<b>2 933</b>	<b>1 452</b>	<b>937 187</b>	<b>456 923</b>

**LIJST VAN DE TABELLEN, BETREFFENDE DE VOLKSTELLING OP 31 DECEMBER 1970 (1)**

(omvat alleen de tabellen betreffende het onderwijs)

N <sup>r</sup> van de tabel	BENAMING VAN DE TABEL	Geografische eenheden waarvoor de tabellen worden opgesteld (2)
11.01	Bevolking van 14 jaar en ouder, geen onderwijs met volledig leerplan meer volgend, naar leeftijd, staat van werkzaamheid, onderwijsniveau en geslacht .....	C.A.P.R.T.
11.02	Bevolking van 14 jaar en ouder, geen onderwijs met volledig leerplan meer volgend naar leeftijd, leeftijd tot waarop een onderwijs met volledig leerplan gevolgd werd, aard van het gevolgd onderwijs en geslacht .....	A.P.R.T.
11.03	Werkende beroepsbevolking naar geslacht, beroepssubgroep en onderwijsniveau .....	A.P.R.T.
11.04	Werkende beroepsbevolking naar geslacht, bedrijfsgroep en onderwijsniveau .....	A.P.R.T.
11.05	Bevolking van 5 jaar en ouder, onderwijs met volledig leerplan volgend, per gemeente van gewone verblijfplaats, naar gemeente van onderwijsinrichting, aard van het gevolgd onderwijs en geslacht .....	C.A.P.T.
11.06	Bevolking van 5 jaar en ouder, onderwijs met volledig leerplan volgend, per gemeente van onderwijsinrichting, naar gemeente van gewone verblijfplaats, aard van het gevolgd onderwijs en geslacht .....	C.A.P.T.
11.07	Bevolking van 11 jaar en ouder, onderwijs met volledig leerplan volgend, naar leeftijd, aard van het gevolgd onderwijs en geslacht .....	C.A.P.R.T.
11.08	Bevolking van 14 jaar en ouder, geen onderwijs met volledig leerplan meer volgend en in het bezit van een getuigschrift, diploma of brevet naar leeftijd, staat van werkzaamheid, aard van het getuigschrift, diploma of brevet en geslacht .....	C.A.P.R.T.
11.09	Bevolking van 14 jaar en ouder in het bezit van een getuigschrift, diploma of brevet naar aard van dit getuigschrift, diploma of brevet, socio-economische groep en geslacht .....	P.R.T.
11.10	Werkende beroepsbevolking in het bezit van een getuigschrift, diploma of brevet naar aard van dit getuigschrift, diploma of brevet, beroepssubgroep en geslacht .....	P.R.T.
11.11	Werkende beroepsbevolking in het bezit van een getuigschrift, diploma of brevet naar arrondissement van woonplaats, aard van dit getuigschrift, diploma of brevet, bedrijfs-groep en geslacht .....	A.P.R.T.
11.12	Werkende beroepsbevolking in het bezit van een getuigschrift, diploma of brevet naar plaats van tewerkstelling, naar aard van dit getuigschrift, diploma of brevet, geslacht en leeftijd .....	C.A.P.R.T.
11.13	Werkende beroepsbevolking in het bezit van een getuigschrift, diploma of brevet naar plaats van tewerkstelling, aard van dit getuigschrift, diploma of brevet, bedrijfsgroep en geslacht .....	A.P.R.T.
11.14	Werkende beroepsbevolking per woonarrondissement, naar geslacht, arrondissement van geboorte, onderwijsniveau en leeftijd .....	A.
12.01	Vrouwelijke bevolking van 14 jaar en ouder, geen onderwijs met volledig leerplan meer volgend, naar staat van werkzaamheid, burgerlijke staat, leeftijd, onderwijsniveau, en voor de beroepsbevolking naar duur van de prestatie .....	A.P.R.T.
13.05	Personen ten laste, 5 jaar en ouder, onderwijs met volledig leerplan volgend, zonder beroep en wonend in het gezin van hun kostwinner, naar aard van het gevolgd onderwijs en socio-economische groep van hun kostwinner .....	A.P.R.T.
23.01	Gehuwd en gehuwd geweest zijnde vrouwen naar burgerlijke staat, leeftijdsgroep op de tel-datum, onderwijsniveau en totaal aantal levendgeboren kinderen .....	A.P.R.T.
23.02	Vrouwen in eerste huwelijk naar leeftijdsgroep op de teldatum, onderwijsniveau en totaal aantal levendgeboren kinderen .....	A.P.R.T.

(1) Van de tabellen kunnen fotokopieën bekomen worden tegen 5 F per bladzijde.  
 (2) C = gemeente; A = arrondissement; P = provincie; R = Rijk; T = taalgebied.

