

NATIONAAL INSTITUUT VOOR DE STATISTIEK

KONINKRIJK BELGIË
MINISTERIE VAN
ECONOMISCHE ZAKEN

31

DECEMBER

1970

VOLKSTELLING

DEEL 5 - BEVOLKING NAAR BURGERLIJKE
STAAT EN LEEFTIJD

A. Rijk, provincies, arrondissementen
en taalgebieden

1974



NATIONAAL INSTITUUT VOOR DE STATISTIEK

KONINKRIJK BELGIË
MINISTERIE VAN
ECONOMISCHE ZAKEN

31

DECEMBER

1970

VOLKSTELLING

DEEL 5 - BEVOLKING NAAR BURGERLIJKE
STAAT EN LEEFTIJD

A. Rijk, provincies, arrondissementen
en taalgebieden

1974

Verkrijgbaar bij het **NATIONAAL INSTITUUT VOOR DE STATISTIEK**
Leuvenseweg 44 — 1000 Brussel

INHOUDSOPGAVE

Hoofdstuk I — Bevolking naar leeftijd en geslacht	<i>Blz.</i>
1. Rijk	7
2. Provincies	12
3. Arrondissementen	21
4. Taalgebieden	21
Hoofdstuk II — Bevolking naar leeftijdsgroepen en -klassen, geslacht en burgerlijke staat.	
1. Rijk	55
2. Provincies	56
3. Arrondissementen	56
4. Taalgebieden	57
Hoofdstuk III — Bevolking naar geslacht, leeftijdscategorieën en burgerlijke staat.	99
Hoofdstuk IV — Bijzondere berekeningen.	
1. Gemiddelde leeftijd en mediaanleeftijd	132
2. Seniliteitscoëfficiënten	132
3. Verbruikseenheden	133
Bijlage — Uitgebreide tabel van de totale bevolking naar geboortejaar, geslacht en burgerlijke staat.	
1. Rijk	140
2. Provincies	142
3. Arrondissementen	160
4. Taalgebieden	246
Lijst van tabellen betreffende de volkstelling op 31 december 1970	252

TABELLEN TUSSEN DE TEKST

Hoofdstuk I — BEVOLKING NAAR LEEFTIJD EN GESLACHT

Rijk.

1. Bevolking naar leeftijd, leeftijdsgroepen en geslacht in 1970	8
2. Bevolking naar geslacht in 1947, 1961 en 1970	27
3. Bevolking naar leeftijdsgroepen en -klassen sinds 1846	28
4. Bevolking naar geslacht, leeftijdsgroepen en -klassen sinds 1846	29
5. Bevolking naar cumulatieve leeftijdsgroepen sinds 1846	31
6. Bevolking naar cumulatieve leeftijdsgroepen per duizend inwoners sinds 1846	31
7. Bevolking naar leeftijdsklassen en geslacht in 1947, 1961 en 1970	32
8. Evenredige indeling van de bevolking naar leeftijdsklassen sinds 1846	32
9. Evenredige indeling van de bevolking per duizend inwoners naar leeftijdsgroepen en geslacht sinds 1930	33
10. Aantal vrouwen per duizend mannen naar leeftijdsgroepen in 1947, 1961 en 1970	33

Provincies.

11. Bevolking naar leeftijdsgroepen in 1970	34
12. Bevolking naar leeftijdsgroepen en geslacht in 1970	35
13. Bevolking naar leeftijdsgroepen en geslacht in 1970. Relatieve cijfers	36
14. Evenredige indeling per duizend inwoners per provincie naar leeftijdsgroepen en geslacht in 1970	37
15. Evenredige indeling van de bevolking van elke leeftijdsgroep per provincie in 1970	37
16. Evenredige indeling van de bevolking per provincie naar leeftijdsklassen in 1961 en 1970	38
17. Aantal vrouwen per duizend mannen naar leeftijdsgroepen in 1970	38

Arrondissementen.

18. Bevolking naar leeftijdsklassen in 1961 en 1970	39
19. Evenredige indeling van de bevolking naar leeftijdsklassen in 1961 en 1970	41

Taalgebieden.	<i>Blz.</i>
20. Bevolking naar leeftijd en geslacht in 1970	43
21. Bevolking naar geslacht in 1961 en 1970	47
22. Bevolking naar leeftijdsgroepen en geslacht in 1961 en 1970	48
23. Bevolking naar leeftijdsgroepen en geslacht in 1961 en 1970. Relatieve cijfers	49
24. Bevolking naar leeftijdsklassen in 1961 en 1970	50
25. Bevolking naar leeftijdsklassen en geslacht in 1961 en 1970	50
26. Evenredige indeling van elke leeftijdsgroep van de bevolking per taalgebied in 1961 en 1970	51
27. Evenredige indeling naar geslacht en per leeftijdsgroep van de bevolking per taalgebied in 1961 en 1970	52
28. Evenredige indeling van de bevolking van elk taalgebied naar leeftijdsklassen in 1961 en 1970	53
29. Evenredige indeling per leeftijdsklasse van de bevolking per taalgebied in 1961 en 1970	53
30. Aantal vrouwen per duizend mannen naar leeftijdsgroepen in 1961 en 1970	54

Hoofdstuk II — BEVOLKING NAAR LEEFTIJDGROEPEN EN -KLASSEN, GESLACHT EN BURGERLIJKE STAAT

Rijk.	
31. Bevolking naar geslacht en burgerlijke staat sinds 1880	58
32. Bevolking naar geslacht, leeftijdsgroepen en burgerlijke staat sinds 1890	59
33. Bevolking naar geslacht, leeftijdsgroepen en burgerlijke staat sinds 1890. Relatieve cijfers	62
34. Evenredige indeling van de bevolking in elke leeftijdsgroep, naar burgerlijke staat en geslacht sinds 1890	65
35. Procentuele indeling van de ongehuwde bevolking in elke leeftijdsgroep in 1890, 1930, 1947, 1961 en 1970	68
36. Procentuele indeling van de gehuwde bevolking in elke leeftijdsgroep in 1890, 1930, 1947, 1961 en 1970	68
37. Cumulatieve procentuele indeling van de gehuwde bevolking naar geslacht van 18 tot 30 jaar in 1947, 1961 en 1970	69
38. Bevolking naar cumulatieve leeftijdsgroepen en naar burgerlijke staat in 1970	69
39. Bevolking naar cumulatieve leeftijdsgroepen, geslacht en burgerlijke staat in 1970	70
40. Bevolking naar leeftijdsklassen en burgerlijke staat sinds 1890	71
41. Bevolking naar leeftijdsklassen, geslacht en burgerlijke staat sinds 1890	72

Provincies.	
42. Bevolking naar burgerlijke staat, geslacht en leeftijdsgroepen in 1970	73
43. Procentuele indeling van de bevolking in elke leeftijdsgroep van elke provincie naar geslacht en burgerlijke staat in 1970	79
44. Rangschikking van de provincies naar de percentages gehuwden van de totale bevolking per leeftijdsgroep van 15 tot 54 jaar in 1970	84
45. Bevolking naar burgerlijke staat, geslacht en leeftijdsklassen in 1970	85

Taalgebieden.	
46. Procentuele indeling van de bevolking naar geslacht, leeftijdsgroepen en burgerlijke staat in 1970	86
47. Bevolking naar cumulatieve leeftijdsgroepen en naar burgerlijke staat in 1970	88
48. Bevolking naar cumulatieve leeftijdsgroepen, geslacht en burgerlijke staat in 1970	90
49. Bevolking naar cumulatieve leeftijdsklassen, geslacht en burgerlijke staat in 1970	92
50. Procentuele indeling van de bevolking in elke leeftijdsgroep van elk taalgebied in 1970 naar burgerlijke staat en geslacht	93
51. Procentuele indeling van de ongehuwde bevolking naar geslacht in elke leeftijdsgroep per taalgebied in 1970	95
52. Bevolking naar leeftijdsklassen en burgerlijke staat in 1970	96
53. Procentuele indeling per taalgebied van de bevolking naar leeftijdsklassen en burgerlijke staat	97
54. Rangschikking van de taalgebieden naar de percentages gehuwden van de totale bevolking per taalgebied in iedere leeftijdsgroep voor de leeftijdsgroepen van 15 tot 54 jaar in 1970	98

Hoofdstuk III — BEVOLKING NAAR GESLACHT, LEEFTIJDSCATEGORIEËN EN BURGERLIJKE STAAT

Algemeen overzicht.	
55. Bevolking naar geslacht, leeftijdscategorieën en burgerlijke staat sinds 1890	100
56. Bevolking naar geslacht, leeftijdscategorieën en burgerlijke staat in 1970. Cijfers per provincie	101
57. Bevolking naar geslacht, leeftijdscategorieën en burgerlijke staat in 1970. Relatieve cijfers per provincie	102
58. Bevolking naar geslacht, leeftijdscategorieën en burgerlijke staat in 1970. Cijfers per taalgebied	103
59. Bevolking naar geslacht, leeftijdscategorieën en burgerlijke staat in 1970. Relatieve cijfers per taalgebied	103
60. Bevolking naar geslacht en burgerlijke staat in 1961 en 1970. Cijfers per taalgebied	104

Ongehuwden.	
61. Ongehuwde bevolking naar geslacht in 1947, 1961 en 1970	105
62. Bevolking niet op huwbare leeftijd en overige ongehuwde bevolking in 1961 en 1970. Cijfers per provincie en per arrondissement	106
63. Verhouding van de bevolking niet op huwbare leeftijd en overige ongehuwde bevolking, in % van de totale bevolking en van de bevolking op huwbare leeftijd in 1961 en 1970. Percentages per provincie en per arrondissement	108
64. Bevolking niet op huwbare leeftijd en overige ongehuwde bevolking naar geslacht in 1961 en 1970. Cijfers per taalgebied	110
65. Verhouding van de bevolking niet op huwbare leeftijd en overige ongehuwde bevolking in % van de totale bevolking en van de overige ongehuwde bevolking in % van de bevolking op huwbare leeftijd in 1961 en 1970. Percentages per taalgebied	111

Gehuwden.	<i>Blz.</i>
66. Gehuwde bevolking naar geslacht in 1947, 1961 en 1970	111
67. Gehuwde bevolking naar geslacht en leeftijdscategorieën in 1961 en 1970. Cijfers per provincie en per arrondissement	112
68. Verhouding van de gehuwde bevolking, naar geslacht en leeftijdscategorieën, in % van de totale bevolking en van de bevolking op huwbare leeftijd in 1961 en 1970. Percentages per provincie en per arrondissement	114
69. Gehuwde bevolking naar geslacht en leeftijdscategorieën in 1961 en 1970. Cijfers per taalgebied	116
70. Verhouding van de gehuwde bevolking naar geslacht en leeftijdscategorieën in % van de totale bevolking en van de bevolking op huwbare leeftijd in 1961 en 1970. Percentages per taalgebied	117
 Weduwnaars en weduwen.	
71. Bevolking in weduwstaat naar geslacht in 1947, 1961 en 1970	117
72. Bevolking in weduwstaat naar geslacht en leeftijdscategorieën in 1947, 1961 en 1970	117
73. Bevolking in weduwstaat naar geslacht en leeftijdscategorieën in 1961 en 1970. Cijfers per provincie en per arrondissement	118
74. Verhouding van de bevolking in weduwstaat naar geslacht en leeftijdscategorieën in % van de totale bevolking en van de bevolking op huwbare leeftijd in 1961 en 1970. Percentages per provincie en per arrondissement	120
75. Bevolking in weduwstaat naar geslacht en leeftijdscategorieën in 1961 en 1970. Cijfers per taalgebied en percentages t.o.v. het Rijk	122
76. Bevolking in weduwstaat naar geslacht en leeftijdscategorieën in 1961 en 1970. Cijfers en percentages per taalgebied	123
77. Verhouding van de bevolking in weduwstaat naar geslacht en leeftijdscategorieën in % van de totale bevolking en van de bevolking op huwbare leeftijd in 1961 en 1970. Percentages per taalgebied	124
 Uit de echt gescheiden personen.	
78. Uit de echt gescheiden bevolking naar geslacht in 1947, 1961 en 1970	124
79. Uit de echt gescheiden bevolking naar geslacht en leeftijdscategorieën in 1947, 1961 en 1970	125
80. Uit de echt gescheiden bevolking naar geslacht en leeftijdscategorieën in 1970. Cijfers per provincie en per arrondissement	126
81. Verhouding van de uit de echt gescheiden bevolking, naar geslacht en leeftijdscategorieën per duizend van de totale bevolking en van de gehuwde bevolking in 1970. Cijfers per provincie en per arrondissement	128
82. Uit de echt gescheiden bevolking naar geslacht en leeftijdscategorieën in 1961 en 1970. Cijfers en percentages per taalgebied	130
83. Uit de echt gescheiden bevolking naar geslacht en leeftijdscategorieën in 1961 en 1970. Cijfers en evenredige indeling per duizend inwoners, per taalgebied	131
 Hoofdstuk IV — BIJZONDERE BEREKENINGEN	
84. Gemiddelde leeftijd van de bevolking naar geslacht sinds 1880	134
85. Gemiddelde leeftijd van de bevolking in 1970. Cijfers per provincie	134
86. Gemiddelde leeftijd van de bevolking naar geslacht in 1970. Cijfers per taalgebied	135
87. Eerste kwartiel, mediaan en derde kwartiel in de leeftijdsopbouw van de bevolking sinds 1880	135
88. Eerste kwartiel, mediaan en derde kwartiel in de leeftijdsopbouw van de bevolking in 1970. Cijfers per taalgebied	135
89. Seniliteitscoëfficiënten in 1961 en 1970. Cijfers per provincie en per arrondissement	136
90. Seniliteitscoëfficiënten in 1961 en 1970. Cijfers per taalgebied	136
91. Verbruikseenheden in 1947, 1961 en 1970	137
92. Verbruikseenheden in 1970. Cijfers per provincie	137
93. Verbruikseenheden in 1970. Cijfers per taalgebied	137

OPGAVE VAN DE GRAFIEKEN

1. Bevolking naar leeftijd, geslacht en burgerlijke staat in 1970 (leeftijdspiramide)	9
2. Evenredige indeling van de bevolking naar leeftijdsgroepen in 1846, 1900, 1961 en 1970	11
3. Aantal kinderen, adolescenten, volwassenen en bejaarden per 1.000 inwoners, bij iedere algemene telling	15
4. Relatieve belangrijkheid van de vier leeftijdsklassen bij iedere algemene telling	15
5. Bevolking naar geslacht en leeftijdsgroepen in 1930, 1947, 1961 en 1970 (leeftijdspiramiden, verhoudingen per 1.000 inwoners)	17
6. Bevolking naar leeftijd en geslacht per taalgebied in 1970 (leeftijdspiramiden, verhoudingen per 1.000 inwoners)	25

CARTOGRAMMEN

1. Leeftijdsstructuur van de bevolking : personen van 65 jaar en ouder in 1970	13
2. Bevolking naar leeftijd en geslacht per provincie (leeftijdspiramiden, verhoudingen per 1.000 inwoners)	19
3. Bevolking naar leeftijd en geslacht per arrondissement (leeftijdspiramiden, verhoudingen per 1.000 inwoners)	23

HOOFDSTUK I

BEVOLKING NAAR LEEFTIJD EN GESLACHT

1. — Het Rijk.

Tabel 1 verstrekt het Belgisch bevolkingsaantal op 31 december 1970 naar leeftijd, leeftijdsgroepen en geslacht.

Deze indeling wordt voorgesteld door een leeftijds piramide die duidelijk een klok vorm heeft aangenomen (Grafiek 1, blz. 9).

Verskillende factoren, o.a. de ongelijke evolutie van de nataliteit in het verleden, een belangrijke regressie ervan voor de periode 1966-1970, de veroudering van de bevolking wegens o.a. de verlenging van de gemiddelde levensduur en bovendien de nefaste invloed van twee wereldoorlogen, hebben de driehoeksstructuur grondig aangetast.

In zijn grote lijnen kunnen we opmerken :

- de invloed van de geringe nataliteit sedert het begin van deze eeuw ;
- de inkervingen door het geboortetekort tijdens de oorlogsjaren 1914-1918 en 1940-1945 ;
- een lichte heropleving van de nataliteit sedert 1946 ;
- het uitbreiden van de top van de piramide als gevolg van de veroudering van de bevolking ;
- een inkrimping van de basis als gevolg van de regressie in de nataliteit sinds 1965.

In tabel 2 worden de bevolkingscijfers naar geslacht in 1947, 1961 en 1970 met elkaar vergeleken. Sinds 1947 groeide de bevolking met 1.138.749 eenheden, sinds 1961 met 461.203 eenheden. In 1947 werden er 112.739 meer vrouwen dan mannen geteld ; het verschil bedroeg 196.021 eenheden in 1961 en 207.212 eenheden in 1970.

Ten einde de leeftijdsstructuur van de bevolking en de ontwikkeling ervan overzichtelijker te kunnen ontleden werden de tabellen 3 en 4 opgesteld naar leeftijdsgroepen, -klassen en geslacht sinds 1846.

Een vergelijking tussen de resultaten van de tellingen in 1961 en 1970 maakt volgende vaststellingen mogelijk.

In de leeftijdsklasse van 0 tot en met 14 jaar wordt een vermeerdering opgetekend van 82.343 inwoners (3,8 %), in de leeftijdsklasse van 15 tot en met 64 jaar een vermeerdering van 206.296 (3,5 %) en in de leeftijdsklasse van 65 jaar en ouder een vermeerdering van 172.564 (15,4 %).

De nadruk moet echter nogmaals worden gelegd op de daling die valt waar te nemen in de leeftijdsgroep van 0 tot en met 4 jaar, m.a.w. een belangrijke regressie in de nataliteit voor de periode 1966-1970.

Wanneer een vergelijking gemaakt wordt tussen de leeftijdsgroepen 0-4 jaar en 5-9 jaar, zoals zij samengesteld zijn in 1970, nl. respectievelijk 711.435 en 788.815 eenheden constateert men een vermindering van 77.380 eenheden in eerstgenoemde groep of 9,8 % wat op een nog grotere vermindering van de nataliteit wijst voor de periode 1966-1970 t.o.v. 1961-1965.

De leeftijdsgroepen van 5 tot en met 24 jaar vertonen een vermeerdering van 429.488 eenheden (16,6 %), de leeftijdsgroepen van 40 tot en met 49 jaar een vermeerdering van 227.800 eenheden (21,2 %), de leeftijdsgroepen van 50 tot en met 59 jaar een vermindering van 199.585 eenheden (16,7 %), de leeftijdsgroepen van 60 jaar en ouder een vermeerdering van 182.478 eenheden (11,1 %).

Grafiek 2 illustreert de ontwikkeling van de procentuele resultaten van tabel 3 voor de jaren 1846, 1900, 1961 en 1970.

Voor 1846 en 1900 zijn de lijnen ongeveer gelijklopend. De lijnen voor 1961 en 1970 vertonen een contrasterend beeld. De bijna rechtlijnig dalende lijnen voor 1846 en 1900 werden in 1961 en vooral in 1970 gewijzigd in sterk op- en neergaande lijnen. De leeftijdsgroepen tot 34 jaar zijn in 1846 en 1900 procentueel veel belangrijker dan in 1961. In 1970 ligt het overgangspunt rond 39 jaar. Uit de vergelijking tussen de lijnen voor 1961 en 1970 blijkt een gevoelige vermindering in de leeftijdsgroepen 0-4 jaar, 25-39 jaar en 50-59 jaar. De aangroei van de bevolking van 65 jaar en ouder is ook duidelijk te onderscheiden. Deze kenmerken zijn ook merkbaar in de leeftijds piramiden voor 1961 en 1970. In 1846 hadden 254.890 inwoners de leeftijd van 65 jaar bereikt of overschre-

Tabel 1. — BEVOLKING NAAR LEEFTIJD, LEEFTIJDGROEPEN EN GESLACHT IN 1970.

LEEFTIJD	Geslacht			LEEFTIJD	Geslacht		
	Mannen	Vrouwen	Totaal		Mannen	Vrouwen	Totaal
0	71 306	67 894	139 200	50	65 192	67 176	132 368
1	71 404	67 950	139 354	51	49 003	50 296	99 299
2	71 549	68 602	140 151	52	34 361	36 263	70 624
3	73 780	70 136	143 916	53	34 105	36 233	70 338
4	75 906	72 908	148 814	54	38 809	40 337	79 146
0-4:	363 945	347 490	711 435	50-54:	221 470	230 305	451 775
5	79 087	75 400	154 487	55	46 798	49 217	96 015
6	82 028	78 588	160 616	56	54 526	58 347	112 873
7	81 722	77 868	159 590	57	54 599	58 850	113 449
8	79 812	76 217	156 029	58	54 255	59 236	113 491
9	80 605	77 488	158 093	59	50 890	56 134	107 024
5-9:	403 254	385 561	788 815	55-59:	261 068	281 784	542 852
10	79 684	76 067	155 751	60	52 123	57 878	110 001
11	80 617	77 471	158 088	61	50 558	57 040	107 598
12	79 317	75 820	155 137	62	50 018	57 974	107 992
13	78 518	74 671	153 189	63	49 083	57 476	106 559
14	76 372	73 972	150 344	64	47 254	56 027	103 281
10-14:	394 508	378 001	772 509	60-64:	249 036	286 395	535 431
15	75 758	73 402	149 160	65	45 928	55 566	101 494
16	75 115	72 485	147 600	66	45 134	54 900	100 034
17	74 135	70 867	145 002	67	42 194	53 257	95 451
18	74 386	70 895	145 281	68	41 234	52 779	94 013
19	71 631	69 079	140 710	69	39 309	51 734	91 043
15-19:	371 025	356 728	727 753	65-69:	213 799	268 236	482 035
20	72 451	69 948	142 399	70	35 677	48 364	84 041
21	72 336	69 456	141 792	71	32 724	45 910	78 634
22	74 093	71 586	145 679	72	29 962	42 643	72 605
23	74 619	71 281	145 900	73	28 177	41 465	69 642
24	75 649	71 526	147 175	74	25 975	38 991	64 966
20-24:	369 148	353 797	722 945	70-74:	152 515	217 373	369 888
25	64 279	61 921	126 200	75	22 741	35 263	58 004
26	63 995	61 421	125 416	76	20 192	31 972	52 164
27	61 453	58 990	120 443	77	18 075	30 219	48 294
28	54 236	51 962	106 198	78	16 055	26 722	42 777
29	49 859	48 288	98 147	79	14 562	24 159	38 721
25-29:	293 822	282 582	576 404	75-79:	91 625	148 335	239 960
30	56 220	54 431	110 651	80	12 415	21 386	33 801
31	60 288	59 648	119 936	81	11 334	19 156	30 490
32	62 200	61 230	123 430	82	9 682	16 586	26 268
33	60 533	58 870	119 403	83	8 535	14 415	22 950
34	59 457	58 756	118 213	84	6 730	12 046	18 776
30-34:	298 698	292 935	591 633	80-84:	48 696	83 589	132 285
35	59 815	59 221	119 036	85	5 874	10 195	16 069
36	61 245	61 090	122 335	86	4 693	8 354	13 047
37	62 560	61 518	124 078	87	3 837	7 062	10 899
38	65 821	65 323	131 144	88	3 016	5 686	8 702
39	66 689	66 420	133 109	89	2 325	4 353	6 678
35-39:	316 130	313 572	629 702	85-89:	19 745	35 650	55 395
40	67 856	67 789	135 645	90	1 666	3 244	4 910
41	64 011	64 183	128 194	91	1 160	2 338	3 498
42	64 317	64 510	128 827	92	800	1 730	2 530
43	63 573	63 550	127 123	93	590	1 271	1 861
44	64 018	65 245	129 263	94	409	835	1 244
40-44:	323 775	325 277	649 052	90-94:	4 625	9 418	14 043
45	65 701	66 543	132 244	95	198	563	761
46	65 158	66 005	131 163	96	156	375	531
47	65 283	66 495	131 778	97	90	217	307
48	63 618	64 987	128 605	98	54	143	197
49	64 632	66 508	131 140	99	38	75	113
45-49:	324 392	330 538	654 930	95-99:	536	1 373	1 909
				100 en meer:	54	139	193
				<i>Het Rijk:</i>	4 721 866	4 929 078	9 650 944

GRAFIEK 1. — BEVOLKING NAAR LEEFTIJD,
 GESLACHT EN BURGERLIJKE STAAT OP 31 DECEMBER 1970
 (absoluut aantal X 1000)

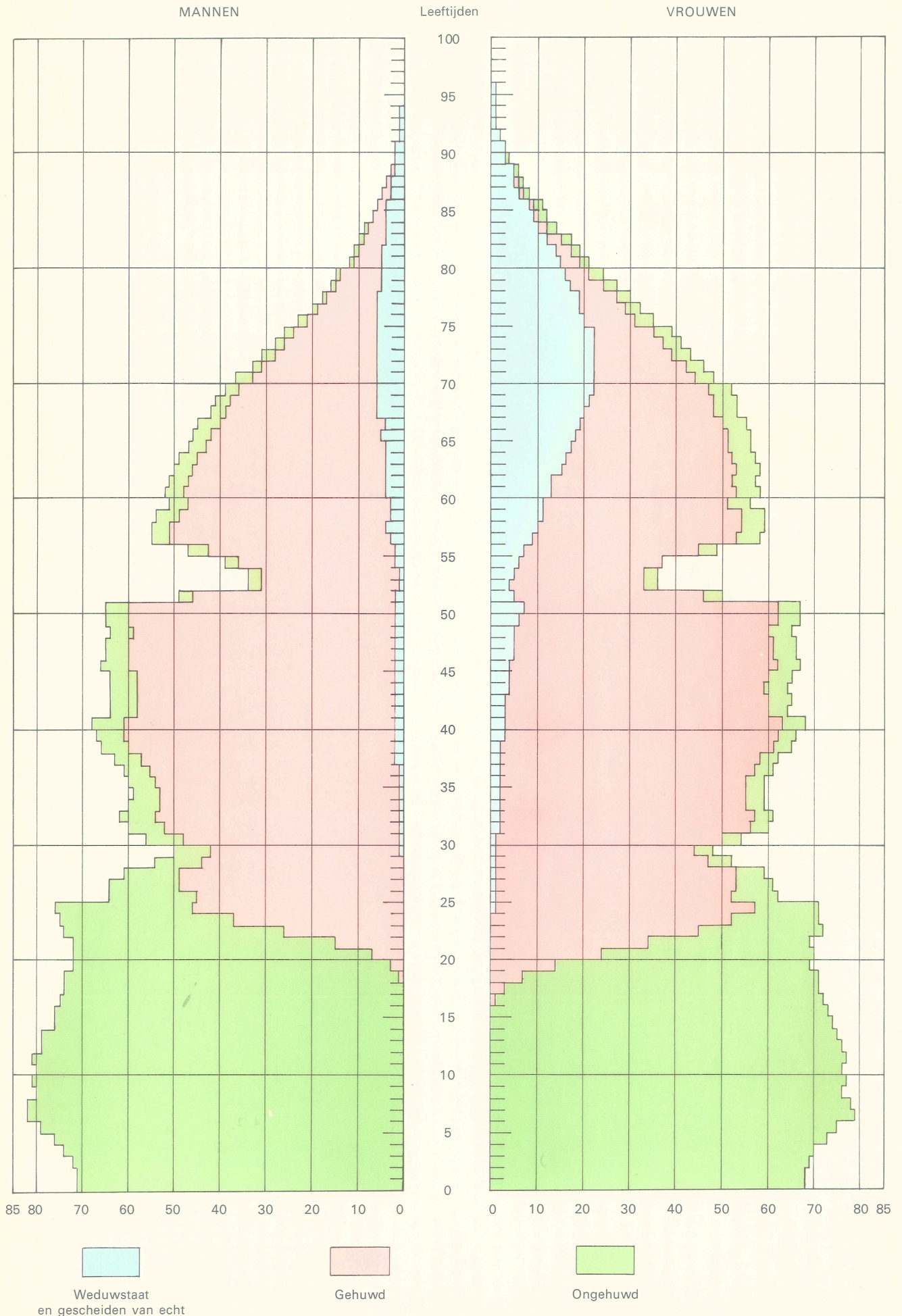

den. In 1961 en 1970 bedroeg dit aantal respectievelijk 1.123.144 en 1.295.708 (zie tabel 5).

In tabel 6 wordt het aantal personen per duizend inwoners aangeduid die een bepaalde leeftijd hebben bereikt bij elke telling sinds 1846. In dat tellingsjaar hadden 59 personen per duizend inwoners de leeftijd bereikt of overschreden van 65 jaar. Dit aantal was in 1961 tot 122 en in 1970 tot 134 eenheden gestegen, wat duidelijk op een bestendige veroudering van de bevolking wijst.

Tabel 7 vergelijkt de bevolkingscijfers naar leeftijdsklassen en geslacht tussen 1947, 1961 en 1970. In 1970 werden 82.343 meer kinderen (0-14 jaar), 170.475 meer adolescenten (15-20 jaar), 35.821 meer volwassenen (21-64 jaar) en 172.564 meer bejaarden geteld dan in 1961.

De aandacht kan worden gevestigd op de betrekkelijk kleine aangroei van de nochtans naar jaren brede groep volwassenen. Deze aangroei bedroeg bovendien t.o.v. 1947 slechts 13.067 eenheden. In 1961 werd trouwens een vermindering van niet minder dan 22.754 eenheden opgetekend.

Tabel 8 duidt de evenredige indeling van de bevolking aan naar leeftijdsklassen sinds 1846.

Steunend op deze gegevens werden de grafieken 3 en 4 opgesteld.

Uit deze tabel en de twee grafieken blijkt duidelijk dat het procentueel aandeel van de kinderen vanaf 1880 tot 1947 bestendig is afgenomen, gestegen is in 1961 wegens de verhoogde nataliteit na de tweede wereldoorlog maar evenwel opnieuw daalde in 1970.

Het relatief aandeel van de bejaarden dat weinig verandering onderging van 1846 tot 1920, nam sinds dit jaartal in belangrijke mate toe, wat nogmaals de veroudering van de bevolking aantoont.

In 1961 had het aandeel van de adolescenten een dieptepunt bereikt wegens de lage nataliteit tijdens de tweede wereldoorlog terwijl de erop volgende stijging van de nataliteit opnieuw een toename in 1970 van het percentage adolescenten met zich bracht.

Wat de volwassenen betreft, kan worden aangestipt dat hun aandeel in 1970 het kleinste was sinds 1920.

De veroudering van de bevolking die uit alle bovenstaande gegevens valt op te maken, lijkt een gevolg te zijn van verscheidene factoren en omstandigheden.

GRAFIEK 2. — EVENREDIGE INDELING VAN DE BEVOLKING NAAR LEEFTIJDGROEPEN IN 1846, 1900, 1961 EN 1970

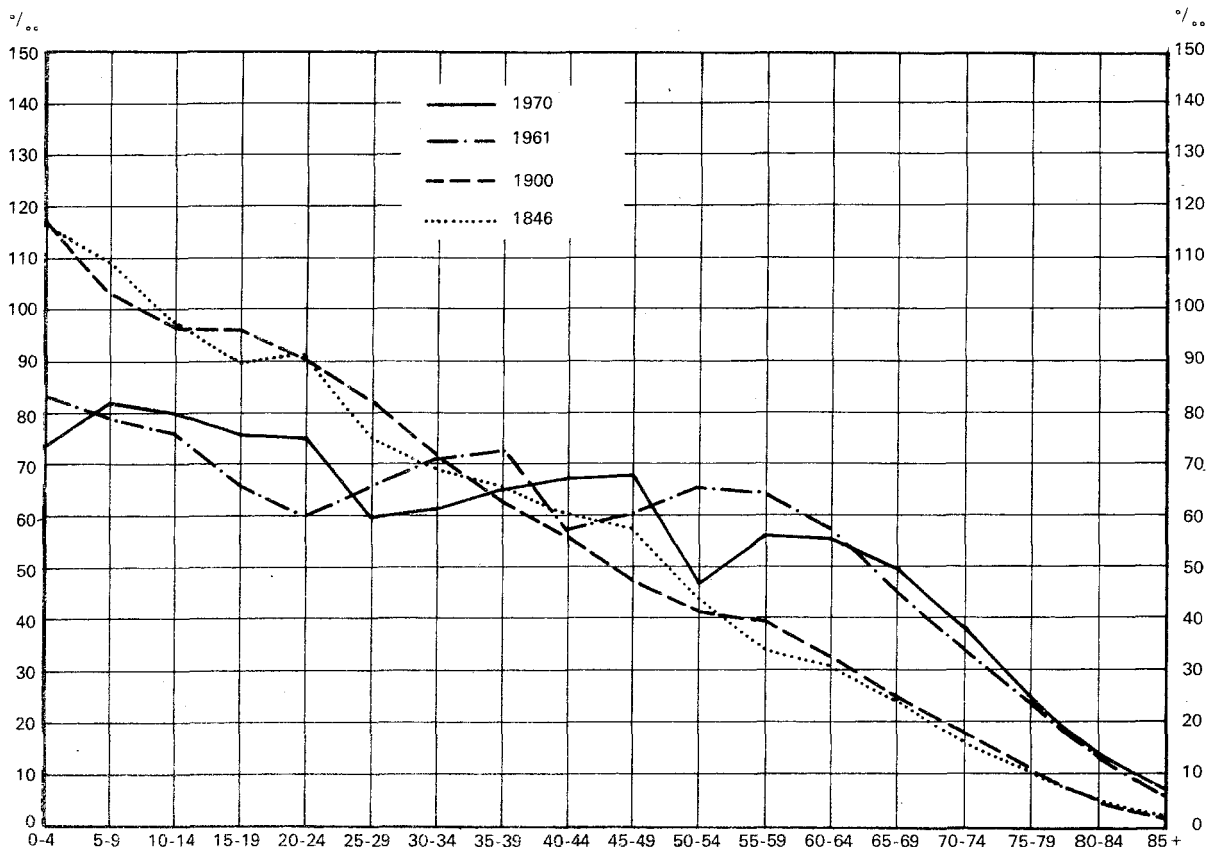

De gemiddelde levensduur steeg bestendig, terwijl de oorlogsgebeurtenissen van 1914-1918 en van 1940-1945 telkenmale een tijdelijke vermindering van de nataliteit hebben veroorzaakt. Ten slotte begon het geboortecijfer sinds 1966 opnieuw gestadig te dalen en deze ontwikkeling gaat, zoals reeds hierboven werd opgemerkt, nog steeds verder.

In tabel 9 wordt een evenredige indeling opgenomen van de bevolking per duizend inwoners, naar leeftijdsgroepen en geslacht voor de laatste vier tellingen. Het verschil tussen de percentages in de verschillende leeftijdsgroepen wijst op volgende verschijnselen:

- 1) In 1961 en 1970 is er een mannenoverschot in de jonge leeftijdsgroepen tot ongeveer 40 jaar. Dit overschot werd ook in 1947 vastgesteld; echter slechts voor de leeftijdsgroepen tot ongeveer 30 jaar en in 1930 voor de leeftijdsgroepen tot ongeveer 35 jaar. Dit overschot is een direct gevolg van de masculiniteitsverhouding bij de geboorten: er worden inderdaad meer jongens dan meisjes geboren.
- 2) Na de voornoemde keerpunten doet zich het tegenovergestelde verschijnsel voor: er ontstaat een vrouwenoverschot ingevolge een langere gemiddelde levensduur van de vrouwen. In 1970 telde men per duizend inwoners 129 vrouwen van 55 jaar en ouder tegenover slechts 107 mannen van dezelfde leeftijdscategorie;
- 3) Gedurende beide wereldoorlogen zijn meer mannen dan vrouwen overleden. Bovendien houdt over het algemeen het beroep van de man meer gevaar in voor dodelijke ongevallen dan dit van de vrouw, wat een grotere mortaliteit bij de mannen teweeg brengt.

De evenredige indeling die in tabel 9 werd uitgewerkt, werd op blz. 17 in beeld gebracht in leeftijdspiramiden per leeftijdsgroep van vijf jaar voor de tellingsjaren 1930, 1947, 1961 en 1970 (Grafiek 5).

De hierboven vermelde kenmerken komen duidelijk tot uiting.

Tabel 10 bevat de cijfers van het aantal vrouwen per 1.000 mannen voor elke leeftijdsgroep.

De evolutie van het vrouwenoverschot bij iedere telling sinds 1880 verliep als volgt:

	Aantal vrouwen per 1.000 mannen
1880	1001
1890	1005
1900	1013
1910	1017
1920	1032
1930	1019
1947	1027
1961	1044
1970	1044

Een geleidelijke vermeerdering van het vrouwenoverschot wordt vastgesteld tot in 1961. De hoge verhouding in 1920 was een gevolg van het groot aantal gesneuvelden tijdens de eerste wereldoorlog.

2. — Provincies.

Tabel 11 verstrekt de absolute en de relatieve cijfers van de bevolking naar leeftijdsgroepen per provincie. Tabel 12 bevat dezelfde indeling van de absolute cijfers doch bovendien gesplitst naar geslacht. Tabel 13 verstrekt de relatieve cijfers eveneens gesplitst naar geslacht.

Ten einde een grafische vergelijking tussen de verschillende provincies van de samenstelling en de opbouw van de bevolking mogelijk te maken, werd tabel 14 opgesteld. Zij geeft voor het Rijk en per provincie een evenredige indeling per 1.000 inwoners van de bevolking naar geslacht en leeftijdsgroep.

Steunend op de gegevens uit deze laatste tabel werden de leeftijdspiramiden van de verschillende provincies in beeld gebracht op blz. 19 (cartogram 2). Bij een vergelijking tussen de provincies blijkt onmiddellijk, zoals dit eveneens het geval was in 1961, dat er merkwaardige verschillen bestaan in de leeftijdsopbouw. De grafiek betreffende de provincie Limburg benadert het meest de klassieke driehoeksvorm, terwijl de grafiek betreffende de provincie Brabant er het meest van afwijkt. Zoals reeds bij het bespreken van de leeftijdspiramide van het Rijk werd opgemerkt, vertonen ook de grafieken van de leeftijdsopbouw per provincie een neiging om een klokvorm aan te nemen. Tevens valt een versmalling aan de basis van de leeftijdspiramide van elke provincie waar te nemen, wat aanschouwelijk de regressie van de nataliteit sinds 1966 weergeeft en bovendien in het licht stelt dat deze regressie zich in alle provincies voordoet. Immers in alle provincies is het bevolkingscijfer van de leeftijdsgroep van 0 tot en met 4 jaar kleiner dan het bevolkingscijfer van de leeftijdsgroep van 5 tot en met 9 jaar.

De relatieve grootte van de leeftijdsgroepen in de verschillende provincies kan nader worden ontleed in de tabellen 11 (relatieve cijfers) en 14. In tabel 11 (relatieve cijfers) wordt de omvang van elke leeftijdsgroep in percentages t.o.v. de totale bevolking van de provincie berekend. Tevens vermeldt deze tabel voor het Rijk de grootte van elke leeftijdsgroep t.o.v. de totale bevolking van het Rijk. We stellen vast dat in Brabant de vier leeftijdsgroepen beneden de 20 jaar het kleinste percentage en in Limburg dezelfde leeftijdsgroepen het hoogste percentage bereiken.

In tabel 15 wordt de grootte van elke leeftijdsgroep tussen de provincies onderling vergeleken. Deze tabel geeft ook de verhouding aan van de totale bevolkingscijfers van de verschillende provincies t.o.v. het Rijk. Aldus kan nagegaan worden in welke provincies de verhouding van de leeftijdsgroepen hoger

LEEFTIJDSTRUCTUUR VAN DE BEVOLKING: personen van 65 jaar en meer 1970
STRUCTURE PAR AGE DE LA POPULATION: personnes de 65 ans et plus 1970

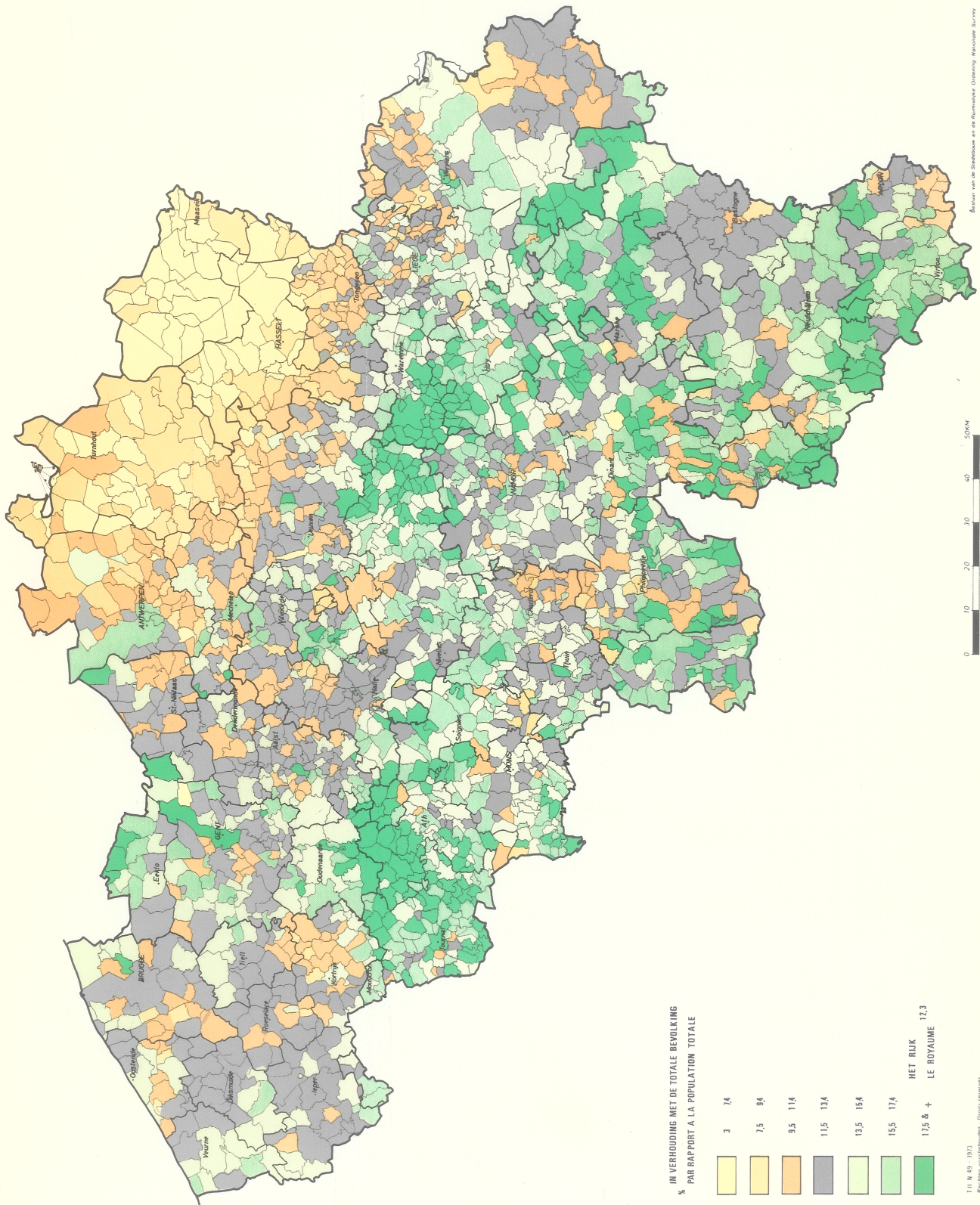

11 N 49 - 1971
 Population (continuatie) - Ouder bevolkt

GRAFIEK 3. — AANTAL KINDEREN, ADOLESCENTEN, VOLWASSENEN EN BEJAARDEN PER 1000 INWONERS BIJ IEDERE ALGEMENE TELLING

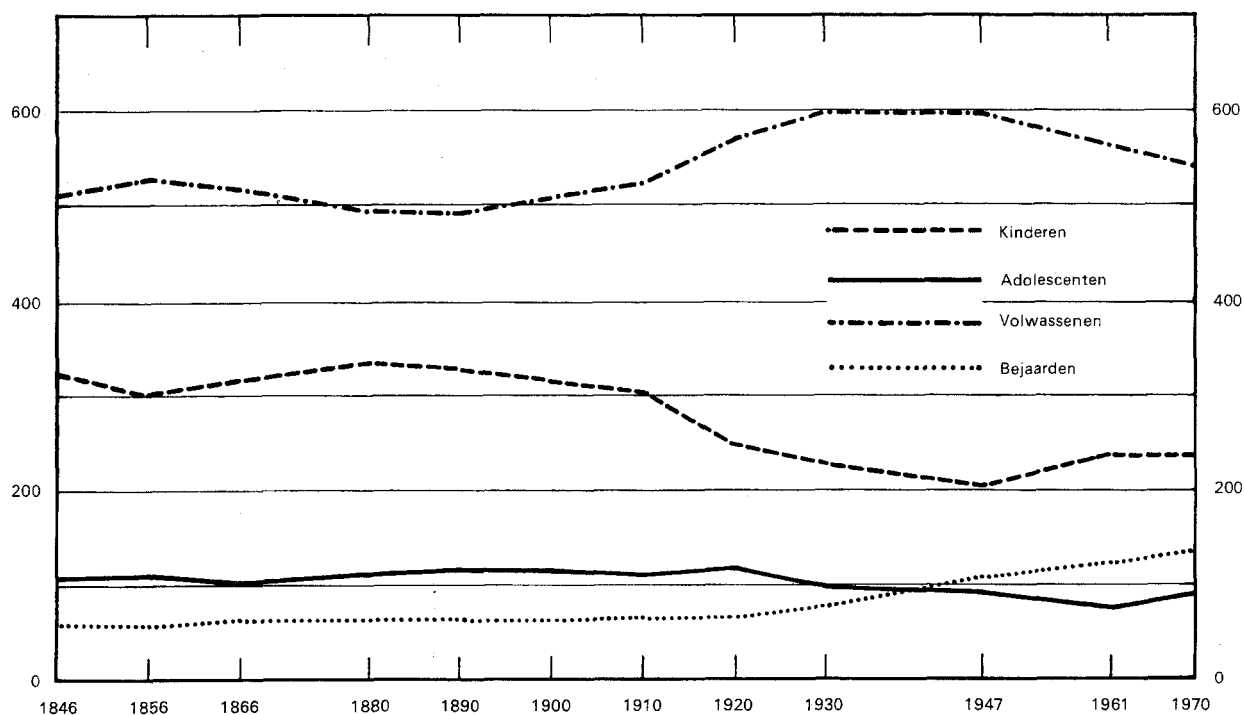

GRAFIEK 4. — RELATIEVE BELANGRIJKHEID VAN DE VIER LEEFTIJDCLASSEN BIJ IEDERE TELLING (per 1000 inwoners)

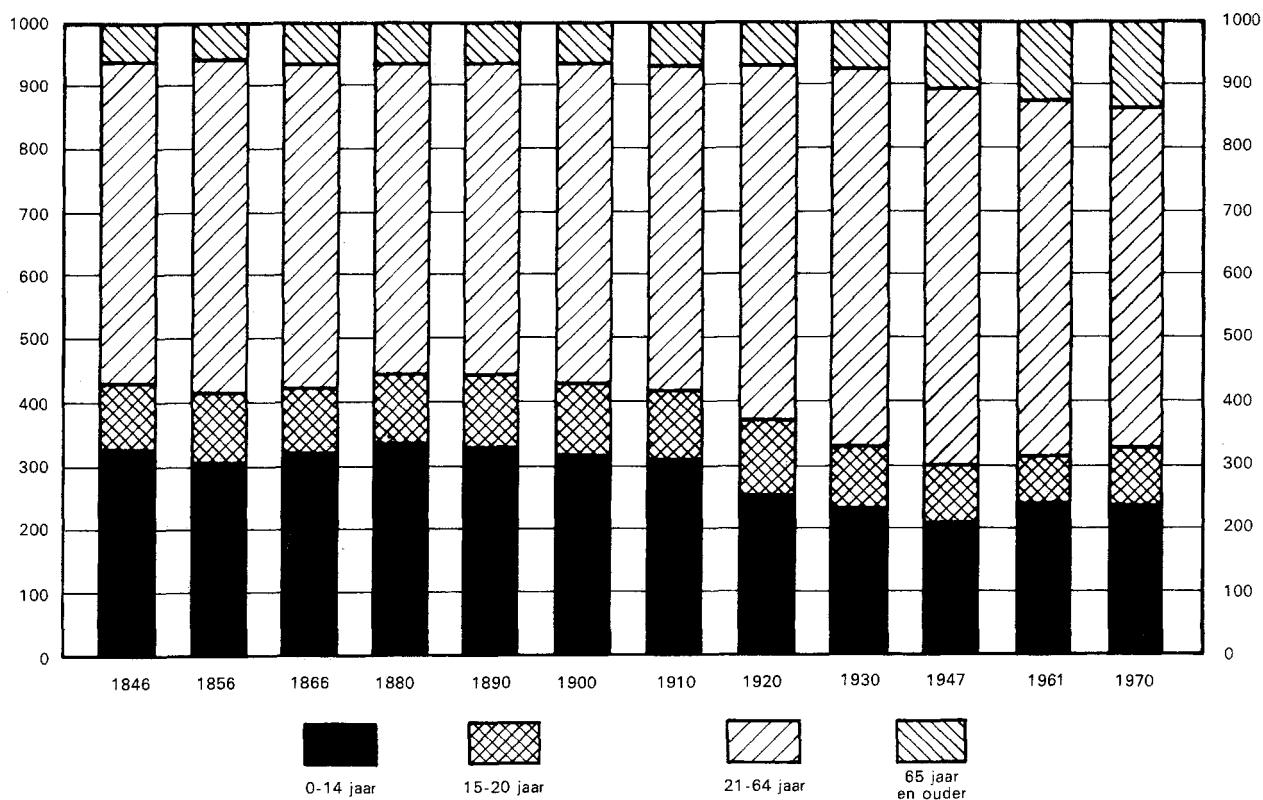

GRAFIEK 5. — INDELING VAN DE BEVOLKING VAN HET RIJK NAAR GESLACHT EN LEEFTIJDGROEPEN IN 1930, 1947, 1961 EN 1970
(verhoudingen per 1 000 inwoners)

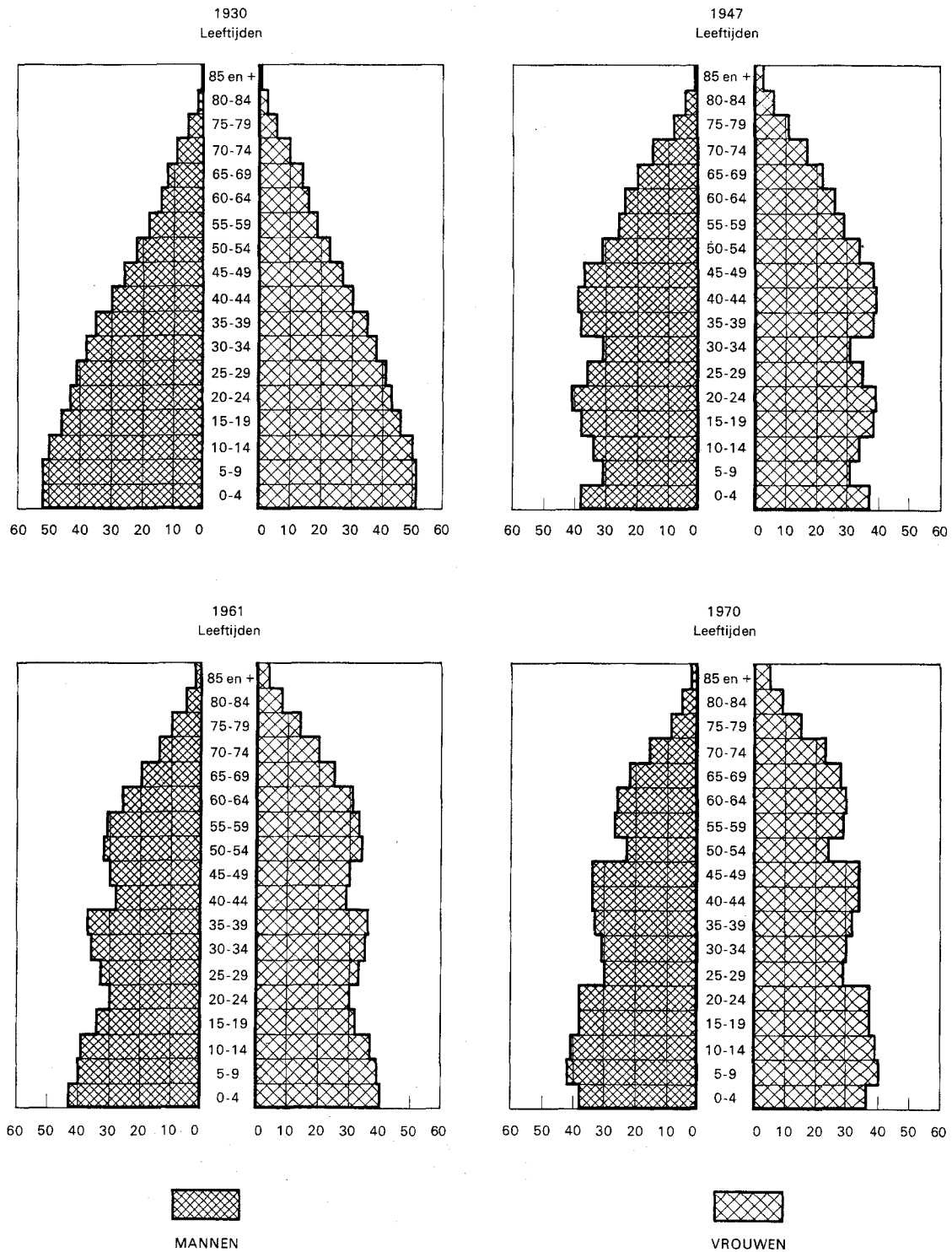

LEEFTIJDSSTRUCTUUR VAN DE BEVOLKING
 STRUCTURE PAR AGE DE LA POPULATION 1970

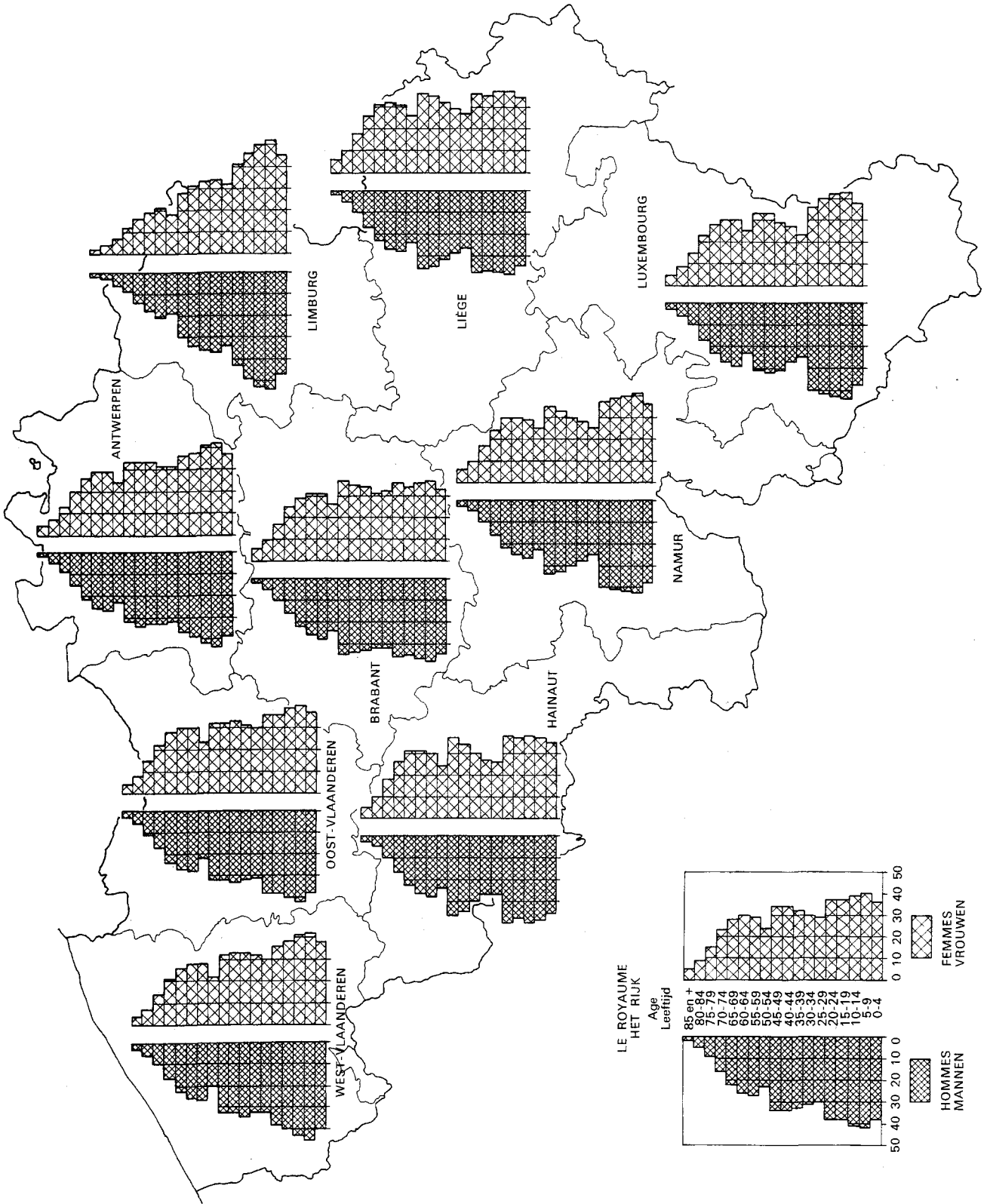

of lager ligt dan de verhouding van de totale bevolking van elke provincie t.o.v. het Rijk. Voor de leeftijdsgroep van 0 tot en met 4 jaar is er een hogere verhouding in de provincies Antwerpen (162 t.o.v. 159), West-Vlaanderen (116 t.o.v. 109), Oost-Vlaanderen (138 t.o.v. 136), Limburg (84 t.o.v. 68), Namen (40 t.o.v. 39).

Ten einde een nog overzichtelijker beeld van de samenstelling van de bevolking per provincie te kunnen brengen, werd tabel 16 opgesteld die een evenredige indeling brengt van de bevolking van de provincies naar leeftijdsklassen (kinderen, adolescenten, volwassenen en bejaarden) in 1961 en 1970.

Het hoogste percentage kinderen wordt aangetroffen in de provincie Limburg en het laagste percentage in de provincie Brabant. De provincie Henegouwen telt het hoogste percentage bejaarden terwijl het laagste percentage wordt opgetekend in de provincie Limburg.

Het aantal vrouwen per duizend mannen naar leeftijdsgroepen werd voor elke provincie berekend in tabel 17. Opmerkenswaard is het feit dat in de provincie Limburg een vrouwenoverschot slechts wordt vastgesteld voor de leeftijdsgroepen ouder dan 60 jaar, terwijl in de andere provincies dit het geval is voor de leeftijdsgroepen ouder dan 35 jaar (Brabant, Henegouwen en Namen), 40 jaar (West-Vlaanderen, Oost-Vlaanderen, Luik en Luxemburg) en 45 jaar in de provincie Antwerpen. Er kan worden aan toegevoegd dat, wat de totale bevolking van de provincie Limburg betreft, een aangroeiend mannenoverschot werd opgetekend in 1947, 1961 en 1970 terwijl in de andere provincies steeds een vrouwenoverschot bestond.

3. — Arrondissementen.

In de tabellen 18 en 19 worden gegevens verstrekt betreffende de bevolking in de verschillende arrondissementen in 1961 en 1970. In tabel 18 wordt het absolute cijfer van de bevolking naar leeftijdsklassen vermeld terwijl in tabel 19 een evenredige indeling van de bevolking naar leeftijdsklassen per 1.000 inwoners is berekend. Zoals dit ook het geval was bij de telling in 1961 hebben de arrondissementen Maaseik, Hasselt en Turnhout nog steeds het relatief grootste aantal kinderen (respectievelijk 328, 297 en 296 per 1.000 inwoners) terwijl de arrondissementen Brussel-Hoofdstad, Borgworm en Luik het relatief geringste aantal (respectievelijk 193, 205 en 211 per 1.000 inwoners) bezitten.

In de arrondissementen Maaseik, Hasselt en Turnhout werd in 1970 ook het relatief grootste aantal adolescenten geteld (respectievelijk 119, 113 en 109 per 1.000 inwoners). De laagste verhoudingen worden gevonden in de arrondissementen Brussel-Hoofdstad en Gent (respectievelijk 75 en 82 per 1.000 inwoners). Uiteraard wordt in de arrondissementen met een

relatief groot aantal kinderen en adolescenten het aandeel van de volwassenen en bejaarden geringer. Het arrondissement Brussel-Hoofdstad telt 572 volwassenen op 1.000 inwoners, wat de hoogste verhouding per arrondissement in het Rijk vertegenwoordigt, gevolgd door de arrondissementen Luik en Antwerpen (respectievelijk met 556 en 553 volwassenen per 1.000 inwoners). De laagste verhouding wordt gevonden in het arrondissement Maaseik met 488 volwassenen per 1.000 inwoners, voorafgegaan door de arrondissementen Turnhout en Diksmuide (respectievelijk 510 en 511 volwassenen per 1.000 inwoners).

In alle arrondissementen steeg het relatief aandeel van de bejaarden met uitzondering van het arrondissement Nijvel (141 per duizend inwoners in 1961 en 140 per duizend inwoners in 1970).

De leeftijds piramiden van de arrondissementen zijn voorgesteld in een cartogram op blz. 23 (cartogram 3).

4. — Taalgebieden.

Het leek nuttig ook een aantal tabellen te publiceren aangaande de leeftijdsopbouw van de bevolking per taalgebied. De leeftijds piramiden van de taalgebieden werden in beeld gebracht op blz. 25 (Grafiek 6).

Tabel 20 verstrekt de opbouw van de bevolking in elk taalgebied naar leeftijd en geslacht.

In tabel 21 wordt de bevolking naar geslacht vergeleken, tussen de verschillende taalgebieden onderling, voor de jaren 1961 en 1970.

Het aantal mannen en vrouwen steeg in 1970 t.o.v. 1961 in de vier taalgebieden. De relatieve grootte van elke groep t.o.v. de totale bevolking van het Rijk bleef nagenoeg ongewijzigd en in de vier taalgebieden bleef een vrouwenoverschot te noteren.

In het Nederlands taalgebied bedroeg in 1970 het vrouwenoverschot 41.811 eenheden en 36.458 eenheden in 1961. Het vrouwenoverschot steeg er met 5.353 eenheden d.i. met 14,7 %. In het Frans taalgebied bedroeg in 1970 het vrouwenoverschot 92.649 eenheden en 78.431 eenheden in 1961. Het vrouwenoverschot steeg er met 14.218 eenheden d.i. met 18,1 %. In Brussel-Hoofdstad bedroeg in 1970 het vrouwenoverschot 71.398 eenheden en 79.775 eenheden in 1961. Het vrouwenoverschot verminderde met 8.377 eenheden d.i. met 10,5 %. In het Duits taalgebied bedroeg in 1970 het vrouwenoverschot 1.354 eenheden en 1.357 eenheden in 1961. Het vrouwenoverschot verminderde er met 3 eenheden d.i. met 0,2 %.

Tabellen 22 en 23 brengen respectievelijk de absolute en relatieve cijfers van de bevolking naar leeftijdsgroepen en geslacht, in 1961 en 1970, per taalgebied. Opmerkelijk zijn de lage percentages in de jonge leeftijdsgroepen voor het Frans taalgebied en voor Brussel-Hoofdstad. Er kan duidelijk worden uit af-

geleid dat deze taalgebieden een relatief oudere bevolking bezitten dan het Nederlands en het Duits taalgebied.

Dezelfde conclusie kan worden getrokken uit tabel 24 waarin de bevolking per taalgebied naar leeftijdsklassen, in 1961 en 1970, in absolute cijfers, wordt berekend. Tabel 25 brengt de splitsing van tabel 24 naar geslacht. Tabel 26 maakt het mogelijk de omvang van de verschillende leeftijdsgroepen, per taalgebied t.o.v. het Rijk, onderling te vergelijken. We stellen vast dat het aandeel van de leeftijdsgroep van 0 tot en met 4 jaar per duizend inwoners in het Duits taalgebied onveranderd bleef in 1970 t.o.v. 1961. Brussel-Hoofdstad boekt een merkelijke verhoging (respectievelijk 96 en 86 per duizend inwoners) terwijl het Frans taalgebied een lichte daling vertoont (respectievelijk 308 en 309 per duizend inwoners). Een belangrijke daling wordt opgetekend in het Nederlands taalgebied (respectievelijk 589 en 598 per duizend inwoners).

In tabel 27 wordt de evenredige indeling van de bevolking van de taalgebieden naar leeftijdsgroepen tevens gesplitst naar geslacht voor 1961 en 1970.

Tabel 28 brengt een evenredige indeling van de bevolking van elk taalgebied per duizend inwoners naar leeftijdsklassen in 1961 en 1970. Het aandeel van de kinderen (0-14 jaar) daalde in 1970 t.o.v. 1961 in het Nederlands taalgebied (respectievelijk 249 en 255 per duizend inwoners) en ook in het Frans taalgebied (respectievelijk 226 en 230 per duizend inwoners), steeg evenwel in Brussel-Hoofdstad (respectievelijk 193 en 181 per duizend inwoners) en in het Duits taal-

gebied (respectievelijk 268 en 253 per duizend inwoners). Het aandeel van de adolescenten en volwassenen daalde in alle taalgebieden, terwijl het aandeel van de bejaarden in alle taalgebieden steeg.

In tabel 29 werd naar taalgebied een evenredige indeling van de verschillende leeftijdsklassen per duizend inwoners van het Rijk berekend.

Het aandeel van de kinderen steeg in 1970 t.o.v. 1961 in het Nederlands taalgebied (respectievelijk 593 en 588 per duizend inwoners) en in Brussel-Hoofdstad (respectievelijk 91 en 85 per duizend inwoners). Het aandeel van de kinderen verminderde in het Frans taalgebied (respectievelijk 309 en 320 per duizend inwoners). Het aandeel van de bejaarden daalde in het Frans taalgebied (respectievelijk 350 en 368 per duizend inwoners) en in Brussel-Hoofdstad (respectievelijk 133 en 138 per duizend inwoners) maar steeg in het Nederlands taalgebied (respectievelijk 511 en 489 per duizend inwoners).

In tabel 30 wordt per taalgebied het aantal vrouwen berekend per duizend mannen naar leeftijdsgroepen in 1961 en 1970.

In het Nederlands taalgebied wordt in 1970 een vrouwenoverschot opgetekend vanaf 45 jaar, in het Franse taalgebied vanaf 30 jaar en in Brussel-Hoofdstad reeds vanaf 20 jaar. In het Duits taalgebied ligt het keerpunt in 1970 rond 50 jaar. Het keerpunt op lage leeftijd in Brussel-Hoofdstad mag verklaard worden door de aantrekking van de Brusselse agglomeratie van vrouwelijke volwassen werknemers en werkoekenden.

LEEFTIJDSSTRUCTUUR VAN DE BEVOLKING 1970 STRUCTURE PAR AGE DE LA POPULATION 1970

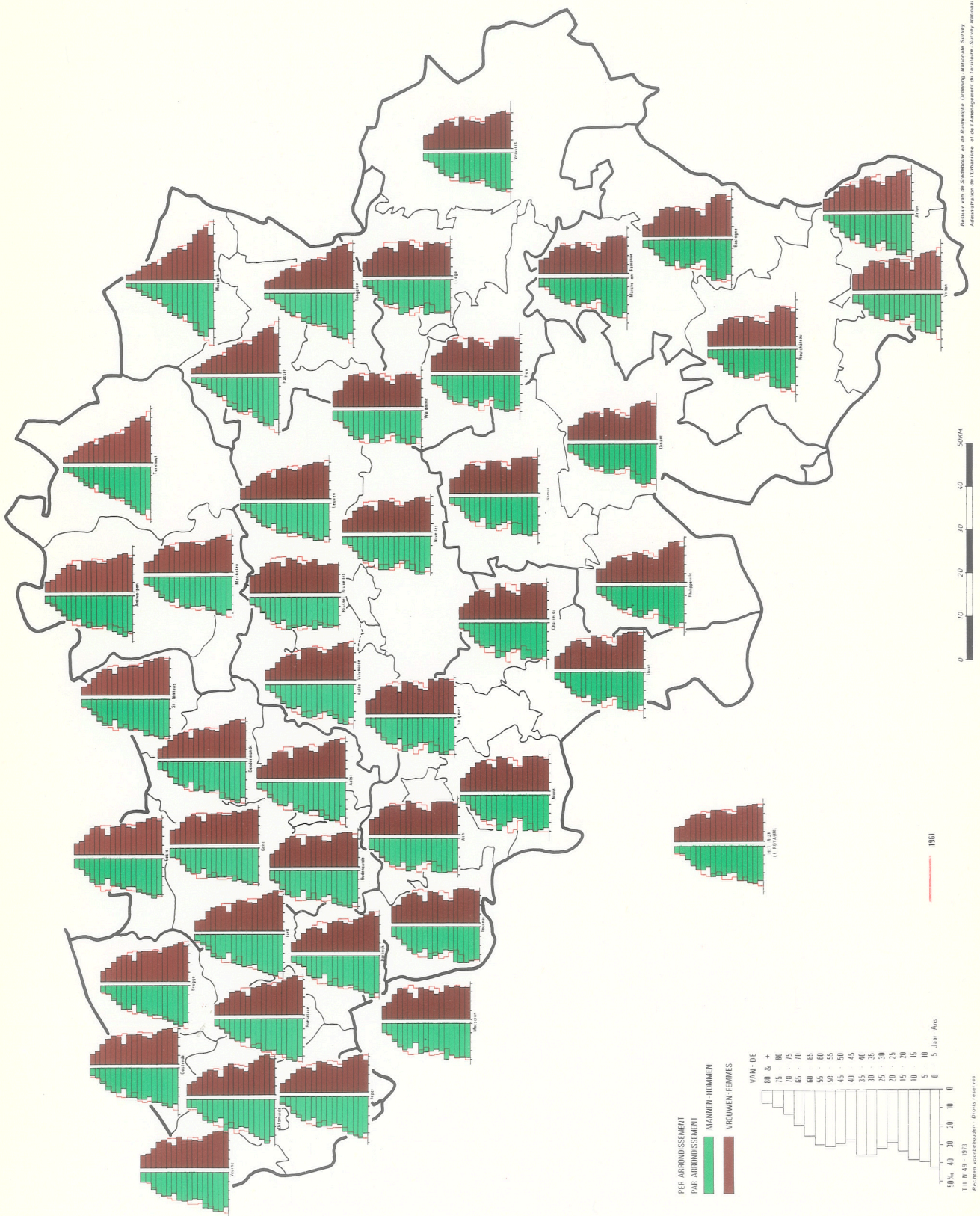

**GRAFIEK 6. — BEVOLKING NAAR LEEFTIJD EN GESLACHT
PER TAALGEBIED IN 1970**
(verhoudingen per 1 000 inwoners)

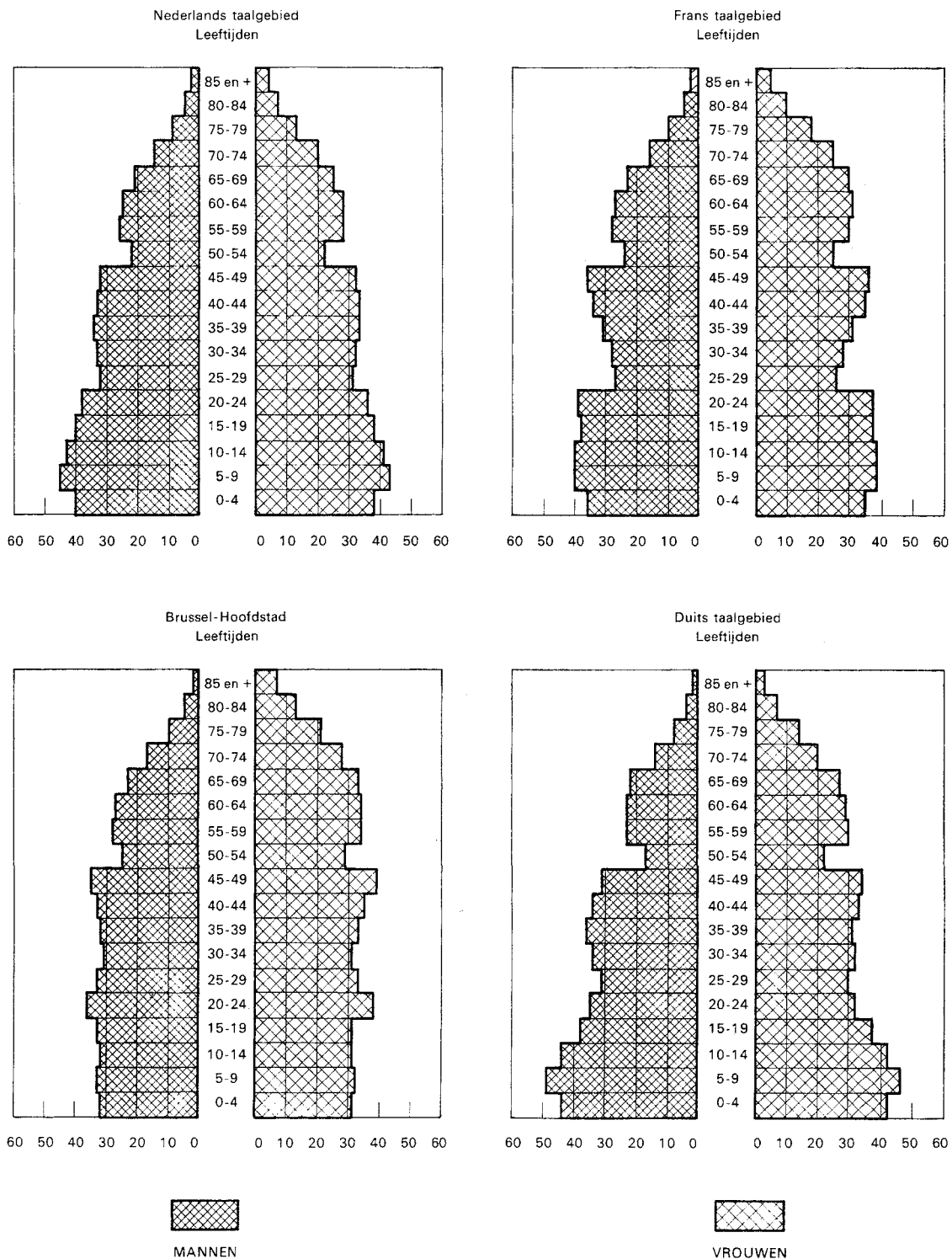

Tabel 2. — BEVOLKING NAAR GESLACHT IN 1947, 1961 EN 1970.

TELLINGSJAREN	Mannen		Vrouwen		Totaal	
	Absoluut aantal	% van de totale bevolking	Absoluut aantal	% van de totale bevolking	Absoluut aantal	% van de totale bevolking
1947.....	4 199 728	49,3	4 312 467	50,7	8 512 195	100,0
1961.....	4 496 860	48,9	4 692 881	51,1	9 189 741	100,0
1970.....	4 721 866	48,9	4 929 078	51,1	9 650 944	100,0
		% van het verschil		% van het verschil		% van het verschil
Vermeerdering in 1970 t.o.v. 1947	+ 522 138	+ 12,4	+ 616 611	+ 14,3	+ 1 138 749	+ 13,4
Vermeerdering in 1970 t.o.v. 1961	+ 225 006	+ 5,0	+ 236 197	+ 5,0	+ 461 203	+ 5,0

Tabel 3. — BEVOLKING NAAR LEEFTIJDGROEPEN EN -KLASSEN SINDS 1846.

LEEFTIJDGROEPEN EN LEEFTIJDKlassen	1846	1866	1880	1890	1900	1910	1920	1930	1947	1961	1970
Absolute cijfers.											
0-4	505 042	580 522	682 611	703 179	783 554	759 536	513 865	667 487	641 157	764 794	711 435
5-9	473 071	505 024	613 244	657 277	691 771	765 021	638 926	691 309	529 591	725 616	788 815
10-14	424 011	443 958	552 909	628 993	647 173	742 462	696 759	500 387	581 745	700 006	772 509
15-19	389 904	423 193	507 905	597 025	644 779	686 921	727 655	649 912	650 555	605 468	727 753
20-24	393 919	407 618	462 974	543 552	605 914	632 179	686 587	703 658	679 582	551 444	722 945
25-29	326 842	376 895	389 975	460 611	550 944	606 117	600 564	720 386	604 085	602 399	576 404
30-34	301 173	335 240	351 729	411 596	482 420	563 458	553 607	671 551	526 582	653 552	591 633
35-39	285 031	303 352	347 960	350 198	421 446	514 763	538 587	587 522	646 840	667 407	629 702
40-44	261 288	289 055	317 944	314 468	375 144	450 973	504 912	536 177	660 336	523 290	649 052
45-49	250 419	250 723	274 719	310 142	315 499	388 930	459 829	516 722	635 178	552 892	654 930
50-54	191 056	231 349	253 069	274 838	277 068	339 435	395 923	474 440	555 687	603 416	451 775
55-59	147 501	200 965	225 321	229 434	263 837	274 075	330 310	417 610	470 208	590 796	542 852
60-64	133 049	174 359	183 740	198 504	219 729	226 840	271 349	340 572	420 760	525 517	535 431
65-69	105 060	142 986	144 476	163 833	167 638	197 538	197 768	260 764	356 451	416 004	482 035
70-74	71 256	83 237	105 335	112 067	121 749	139 138	138 487	182 922	275 651	310 713	369 888
75-79	45 286	47 557	65 252	67 671	77 283	81 245	90 019	102 375	165 930	217 777	239 960
80-84	22 584	22 052	30 435	32 564	33 872	38 900	39 451	47 687	80 396	120 537	132 285
85 en +	10 704	9 748	10 411	13 369	13 728	16 253	20 971	20 523	31 461	58 113	71 540
Totaal:	4 337 196	4 827 833	5 520 009	6 069 321	6 693 548	7 423 784	7 405 569	8 092 004	8 512 195	9 189 741	9 650 944
0-14	1 402 124	1 529 504	1 848 764	1 989 449	2 122 498	2 267 019	1 849 550	1 859 183	1 752 493	2 190 416	2 272 759
15-64	2 680 182	2 992 749	3 315 336	3 690 368	4 156 780	4 683 691	5 069 323	5 618 550	5 849 813	5 876 181	6 082 477
65 en +	254 890	305 580	355 909	389 504	414 270	473 074	486 696	614 271	909 889	1 123 144	1 295 708
Percentages.											
0-4	11,64	12,02	12,37	11,59	11,71	10,23	6,94	8,25	7,53	8,32	7,37
5-9	10,92	10,46	11,11	10,83	10,33	10,31	8,63	8,54	6,22	7,90	8,17
10-14	9,78	9,21	10,02	10,36	9,67	10,00	9,41	6,18	6,83	7,62	8,00
15-19	8,99	8,77	9,20	9,84	9,63	9,26	9,83	8,03	7,64	6,59	7,54
20-24	9,08	8,44	8,39	8,96	9,05	8,52	9,27	8,70	7,98	6,00	7,49
25-29	7,54	7,81	7,06	7,59	8,23	8,17	8,10	8,90	7,10	6,55	5,97
30-34	6,94	6,94	6,37	6,78	7,21	7,59	7,48	8,30	6,19	7,11	6,13
35-39	6,57	6,28	6,30	5,77	6,30	6,93	7,27	7,26	7,60	7,26	6,53
40-44	6,02	5,99	5,76	5,18	5,60	6,07	6,82	6,63	7,76	5,69	6,73
45-49	5,77	5,19	4,98	5,10	4,71	5,24	6,21	6,39	7,46	6,02	6,79
50-54	4,41	4,79	4,58	4,53	4,14	4,57	5,35	5,86	6,53	6,57	4,68
55-59	3,40	4,16	4,08	3,78	3,94	3,69	4,46	5,16	5,52	6,43	5,63
60-64	3,07	3,61	3,33	3,27	3,28	3,06	3,66	4,21	4,94	5,72	5,55
65-69	2,42	2,96	2,62	2,70	2,51	2,66	2,67	3,22	4,19	4,53	4,99
70-74	1,64	1,72	1,91	1,85	1,82	1,87	1,87	2,26	3,24	3,38	3,83
75-79	1,04	0,99	1,18	1,11	1,15	1,09	1,22	1,27	1,95	2,37	2,49
80-84	0,52	0,46	0,55	0,54	0,51	0,52	0,53	0,59	0,94	1,31	1,37
85 en +	0,25	0,20	0,19	0,22	0,21	0,22	0,28	0,25	0,38	0,63	0,74
Totaal:	100,00	100,00	100,00	100,00	100,00	100,00	100,00	100,00	100,00	100,00	100,00
0-14	32,33	31,68	33,49	32,78	31,71	30,54	24,98	22,98	20,59	23,84	23,55
15-64	61,79	61,99	60,06	60,80	62,10	63,09	68,45	69,43	68,72	63,94	63,02
65 en +	5,88	6,33	6,45	6,42	6,19	6,37	6,57	7,59	10,69	12,22	13,43

Tabel 4. — BEVOLKING NAAR GESLACHT, LEEFTIJDGROEPEN EN -KLASSEN SINDS 1846. **MANNEN.**

LEEFTIJDGROEPEN EN LEEFTIJD SKLASSEN	1846	1866	1880	1890	1900	1910	1920	1930	1947	1961	1970
Absolute cijfers.											
0-4	254 287	291 036	343 677	352 517	394 057	381 808	260 066	335 872	326 876	391 798	363 945
5-9	239 527	253 534	308 611	330 400	346 770	383 774	320 465	348 672	267 675	370 714	403 254
10-14	216 687	223 428	278 563	316 004	324 670	372 447	349 295	252 427	293 876	356 664	394 508
15-19	197 388	213 693	256 356	300 772	323 804	344 410	364 161	326 485	327 661	308 168	371 025
20-24	197 798	204 231	231 610	279 113	304 651	316 807	341 854	357 159	347 830	276 681	369 148
25-29	164 790	190 421	196 064	230 946	276 439	304 503	292 053	366 363	308 108	301 371	293 822
30-34	151 367	169 162	175 430	205 054	241 932	282 096	271 507	335 918	266 378	327 286	298 698
35-39	144 324	154 839	174 903	174 883	210 727	257 636	267 439	286 408	324 841	333 572	316 130
40-44	133 944	147 199	158 879	156 232	186 236	225 370	250 498	262 831	329 780	259 836	323 775
45-49	127 694	126 507	137 962	154 217	155 849	192 885	227 612	255 429	313 145	273 708	324 392
50-54	90 835	115 813	126 913	135 836	135 075	165 943	194 748	233 820	265 038	294 798	221 470
55-59	64 780	99 926	111 622	113 200	128 207	131 523	160 322	204 313	221 168	284 050	261 068
60-64	61 331	87 551	89 600	96 643	105 513	107 046	128 401	164 714	197 830	243 201	249 036
65-69	48 995	70 724	69 393	78 286	79 506	92 152	90 386	122 978	165 916	181 758	213 799
70-74	33 588	38 469	49 759	52 520	56 636	63 683	61 700	83 344	126 054	132 160	152 515
75-79	21 144	19 969	30 852	30 715	34 855	36 016	39 083	43 953	73 274	90 712	91 625
80-84	10 372	9 202	14 094	14 108	14 532	16 439	16 053	19 348	33 096	48 899	48 696
85 en +	4 672	3 935	4 181	5 508	5 375	6 252	8 658	7 384	11 182	21 484	24 960
Totaal:	2 163 523	2 419 639	2 758 469	3 026 954	3 324 834	3 680 790	3 644 301	4 007 418	4 199 728	4 496 860	4 721 866
0-14	710 501	767 998	930 851	998 921	1 065 497	1 138 029	929 826	936 971	888 427	1 119 176	1 161 707
15-64	1 334 251	1 509 342	1 659 339	1 846 896	2 068 433	2 328 219	2 498 595	2 793 440	2 901 779	2 902 671	3 028 564
65 en +	118 771	142 299	168 279	181 137	190 904	214 542	215 880	277 007	409 522	475 013	531 595
Percentages.											
0-4	11,75	12,03	12,46	11,65	11,85	10,37	7,14	8,38	7,78	8,71	7,71
5-9	11,07	10,48	11,19	10,92	10,43	10,43	8,79	8,70	6,37	8,24	8,54
10-14	10,02	9,23	10,10	10,44	9,76	10,12	9,58	6,30	7,00	7,93	8,35
15-19	9,12	8,83	9,29	9,94	9,74	9,36	9,99	8,15	7,80	6,85	7,86
20-24	9,14	8,44	8,40	9,22	9,16	8,61	9,38	8,91	8,28	6,15	7,82
25-29	7,62	7,87	7,10	7,62	8,31	8,27	8,02	9,14	7,34	6,70	6,22
30-34	7,00	6,99	6,36	6,77	7,28	7,66	7,45	8,38	6,34	7,28	6,33
35-39	6,67	6,40	6,34	5,78	6,34	7,00	7,34	7,15	7,73	7,42	6,69
40-44	6,19	6,08	5,76	5,16	5,60	6,12	6,87	6,56	7,85	5,78	6,86
45-49	5,91	5,23	5,00	5,09	4,69	5,24	6,25	6,37	7,46	6,09	6,87
50-54	4,20	4,79	4,60	4,49	4,06	4,51	5,34	5,83	6,31	6,55	4,69
55-59	2,99	4,13	4,05	3,74	3,86	3,57	4,40	5,10	5,27	6,32	5,53
60-64	2,83	3,62	3,25	3,19	3,17	2,91	3,53	4,11	4,71	5,41	5,27
65-69	2,26	2,92	2,52	2,59	2,39	2,50	2,48	3,07	3,95	4,04	4,53
70-74	1,55	1,59	1,80	1,74	1,71	1,73	1,69	2,08	3,00	2,94	3,23
75-79	0,98	0,83	1,12	1,01	1,05	0,98	1,07	1,11	1,75	2,02	1,94
80-84	0,48	0,38	0,51	0,47	0,44	0,45	0,44	0,48	0,79	1,09	1,03
85 en +	0,22	0,16	0,15	0,18	0,16	0,17	0,24	0,18	0,27	0,48	0,53
Totaal:	100,00	100,00	100,00	100,00	100,00	100,00	100,00	100,00	100,00	100,00	100,00
0-14	32,84	31,74	33,75	33,00	32,05	30,92	25,52	23,38	21,15	24,89	24,60
15-64	61,67	62,38	60,15	61,02	62,21	63,25	68,56	69,71	69,10	64,55	64,14
65 en +	5,49	5,88	6,10	5,98	5,74	5,83	5,92	6,91	9,75	10,56	11,26

Tabel 4. — BEVOLKING NAAR GESLACHT, LEEFTIJDGROEPEN EN -KLASSEN SINDS 1846 (vervolg).
VROUWEN.

LEEFTIJDGROEPEN EN LEEFTIJD SKLASSEN	1846	1866	1880	1890	1900	1910	1920	1930	1947	1961	1970
Absolute cijfers.											
0-4	250 755	289 486	338 934	350 662	389 497	377 728	253 799	331 615	314 281	372 996	347 490
5-9	233 544	251 490	304 633	326 877	345 001	381 247	318 461	342 637	261 916	354 902	385 561
10-14	207 324	220 530	274 346	312 989	322 503	370 015	347 464	247 960	287 869	343 342	378 001
15-19	192 515	209 500	251 549	296 253	320 975	342 511	363 494	323 427	322 894	297 300	356 728
20-24	196 121	203 387	231 364	264 439	301 263	315 372	344 733	346 499	331 752	274 763	353 797
25-29	162 052	186 474	193 911	229 665	274 505	301 614	308 511	354 023	295 977	301 028	282 582
30-34	149 806	166 078	176 299	206 542	240 488	281 362	282 100	335 633	260 204	326 266	292 935
35-39	140 707	148 513	173 057	175 315	210 719	257 127	271 148	301 114	321 999	333 835	313 572
40-44	127 344	141 856	159 065	158 236	188 908	225 603	254 414	273 346	330 556	263 454	325 277
45-49	122 725	124 216	136 757	155 925	159 650	196 045	232 217	261 293	322 033	279 184	330 538
50-54	100 221	115 536	126 156	139 002	141 993	173 492	201 175	240 620	290 649	308 618	230 305
55-59	82 721	101 039	113 699	116 234	135 630	142 552	169 988	213 297	249 040	306 746	281 784
60-64	71 718	86 808	94 140	101 861	114 216	119 794	142 948	175 858	222 930	282 316	286 395
65-69	56 065	72 262	75 083	85 547	88 132	105 386	107 382	137 786	190 535	234 246	268 236
70-74	37 668	44 768	55 576	59 547	65 113	75 455	76 787	99 578	149 597	178 553	217 373
75-79	24 142	27 588	34 400	36 956	42 428	45 229	50 936	58 422	92 656	127 065	148 335
80-84	12 212	12 850	16 341	18 456	19 340	22 461	23 398	28 339	47 300	71 638	83 589
85 en +	6 032	5 813	6 230	7 861	8 353	10 001	12 313	13 139	20 279	36 629	46 580
Totaal:	2 173 673	2 408 194	2 761 540	3 042 367	3 368 714	3 742 994	3 761 268	4 084 586	4 312 467	4 692 881	4 929 078
0-14	691 623	761 506	917 913	990 528	1 057 001	1 128 990	919 724	922 212	864 066	1 071 240	1 111 052
15-64	1 345 931	1 483 407	1 655 997	1 843 472	2 088 347	2 355 472	2 570 728	2 825 110	2 948 034	2 973 510	3 053 913
65 en +	136 119	163 281	187 630	208 367	223 366	258 532	270 816	337 264	500 367	648 131	764 113
Percentages.											
0-4	11,54	12,02	12,27	11,53	11,56	10,09	6,75	8,12	7,29	7,95	7,05
5-9	10,74	10,44	11,03	10,74	10,24	10,18	8,47	8,39	6,07	7,56	7,82
10-14	9,54	9,16	9,93	10,29	9,57	9,88	9,24	6,07	6,68	7,32	7,67
15-19	8,86	8,70	9,11	9,74	9,53	9,15	9,66	7,92	7,49	6,34	7,24
20-24	9,02	8,45	8,38	8,69	8,94	8,42	9,17	8,48	7,69	5,85	7,18
25-29	7,46	7,74	7,02	7,55	8,15	8,06	8,20	8,67	6,86	6,41	5,73
30-34	6,89	6,90	6,38	6,79	7,14	7,51	7,51	8,22	6,03	6,95	5,94
35-39	6,47	6,17	6,27	5,76	6,26	6,87	7,21	7,37	7,47	7,11	6,36
40-44	5,86	5,89	5,76	5,20	5,61	6,03	6,76	6,69	7,66	5,61	6,60
45-49	5,65	5,15	4,95	5,13	4,74	5,24	6,17	6,40	7,47	5,95	6,71
50-54	4,61	4,80	4,57	4,57	4,22	4,64	5,35	5,89	6,74	6,58	4,67
55-59	3,81	4,20	4,12	3,82	4,03	3,81	4,52	5,22	5,77	6,54	5,72
60-64	3,30	3,60	3,41	3,35	3,39	3,20	3,80	4,31	5,17	6,02	5,81
65-69	2,58	3,00	2,72	2,81	2,62	2,82	2,85	3,37	4,42	4,99	5,44
70-74	1,73	1,86	2,01	1,96	1,93	2,02	2,04	2,44	3,47	3,80	4,41
75-79	1,11	1,15	1,25	1,21	1,26	1,21	1,35	1,43	2,15	2,71	3,01
80-84	0,56	0,53	0,59	0,61	0,57	0,60	0,62	0,69	1,10	1,53	1,70
85 en +	0,27	0,24	0,23	0,25	0,24	0,27	0,33	0,32	0,47	0,78	0,94
Totaal:	100,00	100,00	100,00	100,00	100,00	100,00	100,00	100,00	100,00	100,00	100,00
0-14	31,82	31,62	33,24	32,56	31,38	30,16	24,45	22,58	20,04	22,83	22,54
15-64	61,92	61,60	59,97	60,59	61,99	62,93	68,35	69,16	68,36	63,36	61,96
65 en +	6,26	6,78	6,79	6,85	6,63	6,91	7,20	8,26	11,60	13,81	15,50

Tabel 5. — BEVOLKING NAAR CUMULATIEVE LEEFTIJDGROEPEN SINDS 1846.

CUMULATIEVE LEEFTIJDGROEPEN	Aantal personen die de leeftijd bereikt hebben vermeld in de eerste kolom										
	1846	1866	1880	1890	1900	1910	1920	1930	1947	1961	1970
85 en ouder	10 704	9 748	10 411	13 369	13 728	16 253	20 971	20 523	31 461	58 113	71 540
80 en ouder	33 288	31 800	40 846	45 933	47 600	55 153	60 422	68 210	111 857	178 650	203 825
75 en ouder	78 574	79 357	106 098	113 604	124 883	136 398	150 441	170 585	277 787	396 427	443 785
70 en ouder	149 830	162 594	211 433	225 671	246 632	275 536	288 928	353 507	553 438	707 140	813 673
65 en ouder	254 890	305 580	355 909	389 504	414 270	473 074	486 696	614 271	909 889	1 123 144	1 295 708
60 en ouder	387 939	479 939	539 649	588 008	633 999	699 914	758 045	954 843	1 330 649	1 648 661	1 831 139
55 en ouder	535 440	680 904	764 970	817 442	897 836	973 989	1 088 355	1 372 453	1 800 857	2 239 457	2 373 991
50 en ouder	726 496	912 253	1 018 039	1 092 280	1 174 904	1 313 424	1 484 278	1 846 893	2 356 544	2 842 873	2 825 766
45 en ouder	976 915	1 162 976	1 292 758	1 402 422	1 490 403	1 702 354	1 944 107	2 363 615	2 991 722	3 395 765	3 480 696
40 en ouder	1 238 203	1 452 031	1 610 702	1 716 890	1 865 547	2 153 327	2 449 019	2 899 792	3 652 058	3 919 055	4 129 748
35 en ouder	1 523 234	1 755 383	1 958 662	2 067 088	2 286 993	2 668 090	2 987 606	3 487 314	4 298 898	4 586 462	4 459 450
30 en ouder	1 824 407	2 090 623	2 310 391	2 478 684	2 769 413	3 231 548	3 541 213	4 158 865	4 825 480	5 240 014	5 351 083
25 en ouder	2 151 249	2 467 518	2 700 366	2 939 295	3 320 357	3 837 665	4 141 777	4 879 251	5 429 565	5 842 413	5 927 487
20 en ouder	2 545 168	2 875 136	3 163 340	3 482 847	3 926 271	4 469 844	4 828 364	5 582 909	6 109 147	6 393 857	6 650 432
15 en ouder	2 935 072	3 298 329	3 671 245	4 079 872	4 571 050	5 156 765	5 556 019	6 232 821	6 759 702	6 999 325	7 378 185
10 en ouder	3 359 083	3 742 287	4 224 154	4 708 865	5 218 223	5 899 227	6 252 778	6 733 208	7 341 447	7 699 331	8 150 694
5 en ouder	3 832 154	4 247 311	4 837 398	5 366 142	5 909 994	6 664 248	6 891 704	7 424 517	7 871 038	8 424 947	8 939 509
<i>Het Rijk:</i>	4 337 196	4 827 833	5 520 009	6 069 321	6 693 548	7 423 784	7 405 569	8 092 004	8 512 195	9 189 741	9 650 944

Tabel 6. — BEVOLKING NAAR CUMULATIEVE LEEFTIJDGROEPEN
PER DUIZEND INWONERS SINDS 1846.

CUMULATIEVE LEEFTIJDGROEPEN	Aantal personen per duizend inwoners, die de leeftijd bereikt hebben vermeld in de eerste kolom										
	1846	1866	1880	1890	1900	1910	1920	1930	1947	1961	1970
80 jaar en ouder	6	7	6	7	7	7	7	8	13	13	21
75 jaar en ouder	18	17	18	18	19	18	19	21	33	43	45
70 jaar en ouder	35	34	37	36	37	37	38	44	65	77	84
65 jaar en ouder	59	63	63	63	63	64	65	76	107	122	134
60 jaar en ouder	89	99	96	96	95	94	102	118	156	179	190
55 jaar en ouder	123	141	137	134	135	131	147	170	212	244	246
50 jaar en ouder	168	189	183	179	176	177	201	229	277	309	293
45 jaar en ouder	225	241	233	230	223	229	263	293	352	370	361
40 jaar en ouder	285	301	291	282	279	290	331	359	429	426	429
35 jaar en ouder	351	364	354	340	342	359	404	432	505	499	494
30 jaar en ouder	421	433	418	408	414	435	479	515	567	570	555
25 jaar en ouder	496	511	489	484	496	517	560	604	638	636	614
20 jaar en ouder	587	595	573	574	587	602	653	691	718	696	689
15 jaar en ouder	677	683	665	672	683	695	751	771	794	762	764
10 jaar en ouder	774	775	765	776	780	795	845	833	863	838	844
5 jaar en ouder	884	880	876	884	883	898	931	918	925	917	926

Tabel 9. — EVENREDIGE INDELING VAN DE BEVOLKING PER DUIZEND INWONERS
NAAR LEEFTIJDGROEPEN EN GESLACHT SINDS 1930.

LEEFTIJD- GROEPEN	1930			1947			1961			1970		
	Mannen	Vrouwen	Totaal	Mannen	Vrouwen	Totaal	Mannen	Vrouwen	Totaal	Mannen	Vrouwen	Totaal
0-4	42	41	83	38	37	75	43	40	83	38	36	74
5-9	43	42	85	31	31	62	40	39	79	42	40	82
10-14	31	31	62	34	34	68	39	37	76	41	39	80
15-19	40	40	80	38	38	76	34	32	66	38	37	75
20-24	44	43	87	41	39	80	30	30	60	38	37	75
25-29	45	44	89	36	35	71	33	33	66	30	29	59
30-34	42	41	83	31	31	62	36	35	71	31	30	61
35-39	36	37	73	38	38	76	37	36	73	33	32	65
40-44	33	34	67	39	39	78	28	29	57	34	34	68
45-49	32	32	64	37	38	75	30	30	60	34	34	68
50-54	29	30	59	31	34	65	32	34	66	23	24	47
55-59	25	26	51	26	29	55	31	33	64	27	29	56
60-64	20	22	42	24	26	50	26	31	57	26	30	56
65-69	15	17	32	20	22	42	20	25	45	22	28	50
70-74	10	12	22	15	17	32	14	20	34	16	23	39
75-79	6	7	13	8	11	19	10	14	24	9	15	24
80-84	2	4	6	4	6	10	5	8	13	5	9	14
85-89	1	1	2	1	2	3	2	3	5	2	4	6
90-94	—	—	—	—	1	1	—	1	1	—	1	1
95-99	—	—	—	—	—	—	—	—	—	—	—	—
100 en +	—	—	—	—	—	—	—	—	—	—	—	—
Totaal:	496	504	1 000	492	508	1 000	490	510	1 000	489	511	1 000

Tabel 10. — AANTAL VROUWEN
PER DUIZEND MANNEN
NAAR LEEFTIJDGROEPEN
IN 1947, 1961 EN 1970.

LEEFTIJDGROEPEN	1947	1961	1970
0-4	961	952	955
5-9	978	957	956
10-14	980	962	958
15-19	985	965	961
20-24	954	993	958
25-29	961	999	962
30-34	977	997	981
35-39	991	1 001	992
40-44	1 002	1 014	1 005
45-49	1 028	1 020	1 019
50-54	1 097	1 047	1 040
55-59	1 126	1 080	1 079
60-64	1 127	1 161	1 150
65-69	1 148	1 289	1 255
70-74	1 187	1 351	1 425
75-79	1 265	1 401	1 619
80-84	1 429	1 465	1 717
85-89	1 740	1 636	1 806
90 en +	2 229	2 032	2 096
Totaal:	1 027	1 044	1 044

TABEL 12. — BEVOLKING NAAR LEEFTIJDGROEPEN EN GESLACHT IN 1970.
CIJFERS PER PROVINCIE.

LEEFTIJDGROEPEN	Antwerpen	Brabant	Hene- gouwen	Luik	Limburg	Luxem- burg	Namen	Oost- Vlaanderen	West- Vlaanderen	Het Rijk
Mannen.										
0-4	59 047	75 208	47 967	35 673	30 470	8 340	14 490	50 273	42 477	363 945
5-9	66 709	82 405	51 381	39 008	35 142	9 651	16 213	54 868	47 877	403 254
10-14	64 866	80 870	52 281	38 399	34 730	9 447	16 013	52 733	45 169	394 508
15-19	59 796	75 380	50 478	37 354	31 881	9 139	15 550	49 839	41 608	371 025
20-24	57 380	79 298	52 311	38 619	27 839	8 588	15 402	49 424	40 287	369 148
25-29	49 616	69 155	35 250	27 494	22 228	5 410	9 706	40 979	33 984	293 822
30-34	50 131	68 583	35 209	29 109	24 079	5 914	10 606	41 233	33 834	298 698
35-39	51 249	72 495	39 953	32 067	23 467	6 652	11 286	43 669	35 292	316 130
40-44	51 385	74 775	45 512	35 170	21 898	7 069	12 635	41 619	33 712	323 775
45-49	49 658	75 796	48 994	35 977	19 517	6 835	12 914	41 511	33 190	324 392
50-54	35 361	52 494	32 152	24 470	12 670	5 051	8 725	28 952	21 595	221 470
55-59	41 972	60 267	36 876	28 094	13 927	6 223	10 233	36 275	27 201	261 068
60-64	39 605	57 324	35 304	27 174	11 620	5 824	9 684	35 665	26 836	249 036
65-69	33 386	48 571	30 806	23 627	9 260	4 937	8 574	31 334	23 304	213 799
70-74	23 029	35 075	22 022	16 773	6 226	3 611	5 953	22 881	16 945	152 515
75-79	13 608	21 084	13 336	9 835	3 766	2 214	3 664	13 940	10 178	91 625
80-84	7 229	11 218	6 753	5 039	2 121	1 245	1 954	7 779	5 358	48 696
85-89	2 922	4 422	2 764	2 047	910	517	789	3 178	2 196	19 745
90-94	665	1 016	582	509	238	116	200	813	486	4 625
95-99	71	117	61	57	33	8	19	110	60	536
100 en +	4	10	9	4	5	2	—	14	6	54
Totaal:	757 689	1 045 563	640 001	486 499	332 027	106 793	184 610	647 089	521 595	4 721 866
Vrouwen.										
0-4	56 256	72 383	45 824	33 789	29 078	8 153	13 883	47 935	40 189	347 490
5-9	63 989	79 106	49 120	37 405	33 842	9 265	15 642	52 461	44 731	385 561
10-14	62 238	77 887	50 008	37 053	32 864	9 150	15 334	50 560	42 907	378 001
15-19	57 606	73 674	48 568	35 612	30 362	8 754	14 682	47 416	40 054	356 728
20-24	55 557	79 088	49 692	36 554	26 490	7 722	14 188	46 812	37 694	353 797
25-29	47 113	68 320	33 788	27 170	20 827	5 051	9 372	38 824	32 117	282 582
30-34	47 988	68 119	35 157	29 306	21 963	5 893	10 544	40 616	33 349	292 935
35-39	50 550	73 250	40 143	32 044	21 537	6 373	11 550	43 234	34 891	313 572
40-44	50 980	76 789	45 408	35 529	20 124	7 130	12 599	42 099	34 619	325 277
45-49	50 355	79 838	48 669	36 747	18 193	7 133	13 285	42 285	34 033	330 538
50-54	36 346	56 301	32 105	25 920	11 941	5 407	9 378	30 026	22 881	230 305
55-59	44 503	68 109	39 101	30 925	13 544	6 422	11 094	38 713	29 373	281 784
60-64	44 050	67 700	41 589	32 706	12 523	6 495	11 554	39 627	30 151	286 395
65-69	39 747	63 781	40 674	31 103	10 640	6 180	11 245	37 160	27 706	268 236
70-74	30 828	53 698	33 942	25 903	7 690	4 893	9 216	29 221	21 982	217 373
75-79	20 157	37 739	23 538	18 314	4 823	3 348	6 423	19 609	14 384	148 335
80-84	11 260	22 300	12 869	10 525	2 622	2 025	3 779	10 517	7 692	83 589
85-89	4 646	9 676	5 601	4 381	1 137	861	1 673	4 522	3 153	35 650
90-94	1 185	2 597	1 433	1 243	279	225	443	1 205	808	9 418
95-99	186	416	200	159	38	31	63	169	111	1 373
100 en +	20	39	23	18	3	6	4	17	9	139
Totaal:	775 560	1 130 810	677 452	522 406	320 520	110 517	195 951	663 028	532 834	4 929 078

Tabel 14. — EVENREDIGE INDELING PER DUIZEND INWONERS PER PROVINCIE NAAR LEEFTIJDGROEPEN EN GESLACHT IN 1970.

LEEFTIJDGROEPEN	Antwerpen		Brabant		Henegouwen		Luik		Limburg		Luxemburg		Namen		Oost-Vlaanderen		West-Vlaanderen		Het Rijk	
	M	V	M	V	M	V	M	V	M	V	M	V	M	V	M	V	M	V	M	V
0-4	39	37	35	33	36	35	35	34	47	45	38	38	38	36	38	37	40	38	38	36
5-9	44	42	38	37	39	37	39	37	54	52	44	43	43	41	42	40	45	42	42	40
10-14	42	41	37	36	40	38	38	37	53	50	43	42	42	40	40	39	43	41	41	39
15-19	39	37	35	34	38	37	37	35	49	46	42	40	41	39	38	36	40	38	38	37
20-24	37	36	36	36	40	38	38	36	43	41	40	36	40	37	38	36	38	36	38	37
25-29	32	31	32	32	27	26	27	27	34	32	25	23	25	25	31	30	32	30	30	29
30-34	33	31	32	31	27	27	29	29	37	34	27	27	28	28	32	31	32	32	31	30
35-39	33	33	33	34	30	30	32	32	36	33	31	29	30	30	33	33	34	33	33	32
40-44	34	33	34	35	35	34	35	35	34	31	32	33	33	33	32	32	32	33	34	34
45-49	32	33	35	37	37	37	36	36	30	28	31	33	34	35	32	32	32	32	34	34
50-54	23	24	24	26	24	24	24	26	19	18	23	25	23	25	22	23	20	22	23	24
55-59	27	29	28	31	28	30	28	31	21	21	29	30	27	29	28	30	26	28	27	29
60-64	26	29	26	31	27	31	27	32	18	19	27	30	25	30	27	30	25	28	26	30
65-69	22	26	22	29	23	31	23	31	14	16	23	28	22	30	24	28	22	26	22	28
70-74	15	20	16	25	17	26	17	26	9	12	17	23	16	24	17	22	16	21	16	23
75-79	9	13	10	17	10	18	10	18	6	7	10	15	10	17	11	15	10	14	9	15
80-84	5	7	5	10	5	10	5	10	3	4	6	9	5	10	6	8	5	7	5	9
85 en +	2	4	2	6	3	5	2	6	2	2	3	5	3	6	3	4	3	4	2	5
Totaal:	494	506	480	520	486	514	482	518	509	491	491	509	485	515	494	506	495	505	489	511

Tabel 15. — EVENREDIGE INDELING VAN DE BEVOLKING VAN ELKE LEEFTIJDGROEP PER PROVINCIE IN 1970.

LEEFTIJDGROEPEN	Provincies										Het Rijk
	Antwerpen	Brabant	Henegouwen	Luik	Limburg	Luxemburg	Namen	Oost-Vlaanderen	West-Vlaanderen		
0-4	162	207	132	98	84	23	40	138	116		1 000
5-9	166	205	127	97	88	24	40	136	117		1 000
10-14	164	205	132	98	88	24	41	134	114		1 000
15-19	161	205	136	100	85	25	42	134	112		1 000
20-24	156	219	141	104	75	23	41	133	108		1 000
25-29	168	238	120	95	75	18	33	138	115		1 000
30-34	166	231	119	99	78	20	36	138	113		1 000
35-39	162	232	127	102	71	21	36	138	111		1 000
40-44	158	233	140	109	65	22	39	129	105		1 000
45-49	153	238	149	111	57	21	40	128	103		1 000
50-54	159	241	142	112	55	23	40	130	98		1 000
55-59	159	237	140	109	51	23	39	138	104		1 000
60-64	156	233	144	112	45	23	40	141	106		1 000
65-69	152	233	148	114	41	23	41	142	106		1 000
70-74	146	240	151	115	38	23	41	141	105		1 000
75-79	141	245	154	117	36	23	42	140	102		1 000
80 en +	138	254	149	118	36	25	44	139	97		1 000
Totaal:	159	225	136	105	68	23	39	136	109		1 000

Tabel 16. — EVENREDIGE INDELING VAN DE BEVOLKING PER PROVINCIE
NAAR LEEFTIJDSCLASSEN IN 1961 EN 1970.

PROVINCIES	Tellings- jaren	Kinderen	Adolescenten	Volwassenen	Adolescenten en volwassenen	Bejaarden	Totaal
		(0-14 jaar)	(15-20 jaar)	(21-64 jaar)	(15-64 jaar)	(65 jaar en +)	
		1	2	3	4	5	
Antwerpen	1961	249	643	108	1 000
	1970	243	91	543	634	123	1 000
Brabant	1961	210	655	135	1 000
	1970	215	82	560	642	143	1 000
Henegouwen	1961	231	635	134	1 000
	1970	225	90	537	627	148	1 000
Luik	1961	219	643	138	1 000
	1970	219	88	545	633	148	1 000
Limburg	1961	327	604	69	1 000
	1970	301	113	510	623	76	1 000
Luxemburg	1961	259	613	128	1 000
	1970	249	98	514	612	139	1 000
Namen	1961	249	618	133	1 000
	1970	241	95	522	617	142	1 000
Oost-Vlaanderen	1961	237	640	123	1 000
	1970	236	89	536	625	139	1 000
West-Vlaanderen	1961	252	638	110	1 000
	1970	250	92	531	623	127	1 000
<i>Het Rijk:</i>	1961	238	640	122	1 000
	1970	236	90	540	630	134	1 000

Tabel 17. — AANTAL VROUWEN PER DUIZEND MANNEN
NAAR LEEFTIJDGROEPEN IN 1970.
CIJFERS PER PROVINCIE.

LEEFTIJDGROEPEN	Provincies									Het Rijk
	Antwerpen	Brabant	Henegouwen	Luik	Limburg	Luxemburg	Namen	Oost-Vlaanderen	West-Vlaanderen	
0-4	953	962	955	947	954	978	958	953	946	955
5-9	955	960	956	959	963	960	965	956	934	956
10-14	959	963	957	965	946	969	958	959	950	958
15-19	963	977	962	953	952	958	944	951	963	961
20-24	968	997	950	947	952	899	921	947	936	958
25-29	950	988	959	988	937	934	966	947	945	962
30-34	957	993	999	1 007	912	996	994	985	986	981
35-39	986	1 010	1 005	999	918	958	1 023	990	989	992
40-44	992	1 027	998	1 010	919	1 009	997	1 012	1 027	1 005
45-49	1 014	1 053	993	1 021	932	1 044	1 029	1 019	1 025	1 019
50-54	1 028	1 073	999	1 059	942	1 070	1 075	1 037	1 060	1 040
55-59	1 060	1 130	1 060	1 101	972	1 032	1 084	1 067	1 080	1 079
60-64	1 112	1 181	1 178	1 204	1 078	1 115	1 193	1 111	1 124	1 150
65-69	1 191	1 313	1 320	1 316	1 149	1 252	1 312	1 186	1 189	1 255
70-74	1 339	1 531	1 541	1 544	1 235	1 355	1 548	1 277	1 297	1 425
75-79	1 481	1 790	1 765	1 862	1 281	1 512	1 753	1 407	1 413	1 619
80 en +	1 588	2 087	1 979	2 132	1 233	1 667	2 013	1 381	1 452	1 767
Totaal 1970:	1 024	1 082	1 059	1 074	965	1 035	1 061	1 025	1 022	1 044
1961:	1 023	1 093	1 045	1 070	962	1 028	1 055	1 024	1 023	1 044
1947:	1 019	1 094	983	1 026	929	1 012	1 038	1 024	1 027	1 027

Tabel 18. — BEVOLKING NAAR LEEFTIJDKlassen IN 1961 EN 1970.
CIJFERS PER PROVINCIE EN PER ARRONDISSEMENT.

PROVINCIES EN ARRONDISSEMENTEN	Tellings- jaren	Kinderen	Adolescenten	Volwassenen	Adolescenten en volwassenen	Bejaarden	Totaal
		(0-14 jaar)	(15-20 jaar)	(21-64 jaar)	(15-64 jaar)	(65 jaar en +)	1 + 4 + 5
		1	2	3	4	5	
Antwerpen	1961	199 576	569 295	103 868	872 739
	1970	208 074	78 171	507 047	585 218	124 267	917 559
Mechelen	1961	65 204	175 822	30 294	271 320
	1970	66 593	25 186	154 758	179 944	36 425	282 962
Turnhout	1961	94 063	182 812	22 421	299 296
	1970	98 438	36 163	169 876	206 039	28 251	332 728
<i>Provincie Antwerpen:</i>	1961	358 843	927 929	156 583	1 443 355
	1970	373 105	139 520	831 681	971 201	188 943	1 533 249
Brussel-Hoofdstad	1961	185 238	683 019	154 538	1 022 795
	1970	207 179	80 842	614 738	695 580	172 377	1 075 136
Halle-Vilvoorde	1961	101 656	268 834	45 504	415 994
	1970	114 877	42 385	261 802	304 187	57 717	476 781
Leuven	1961	89 093	233 093	40 913	363 099
	1970	91 515	35 317	213 910	249 227	48 718	389 460
Nijvel	1961	46 496	131 696	29 109	207 301
	1970	54 288	20 338	127 423	147 761	32 947	234 996
<i>Provincie Brabant:</i>	1961	422 483	1 316 642	270 064	2 009 189
	1970	467 859	178 882	1 217 873	1 396 755	311 759	2 176 373
Aat	1961	17 077	48 072	11 923	77 072
	1970	16 056	6 642	39 806	46 448	12 452	74 956
Charleroi	1961	107 821	296 167	57 352	461 340
	1970	103 841	41 511	249 482	290 993	63 775	458 609
Bergen	1961	60 674	165 696	34 994	261 364
	1970	58 881	24 138	141 804	165 942	38 202	263 025
Moeskroen	1961	15 927	45 735	9 408	71 070
	1970	15 798	6 052	38 836	44 888	11 512	72 198
Zinnik	1961	37 015	103 045	22 267	162 327
	1970	37 356	14 258	88 252	102 510	24 158	164 024
Thuin	1961	32 929	85 491	17 439	135 859
	1970	31 880	12 900	71 934	84 834	19 614	136 328
Doornik	1961	32 750	92 701	23 015	148 466
	1970	32 769	13 440	77 204	90 644	24 900	148 313
<i>Provincie Henegouwen:</i>	1961	304 193	836 907	176 398	1 317 498
	1970	296 581	118 941	707 318	826 259	194 613	1 317 453
Hoei	1961	20 833	58 607	14 315	93 755
	1970	20 304	8 349	48 972	57 321	15 001	92 626
Luik	1961	128 776	396 157	82 692	607 625
	1970	130 339	52 829	343 354	396 183	91 050	617 572
Verviers	1961	55 551	145 994	31 601	233 146
	1970	58 605	21 975	125 533	147 508	33 618	239 731
Borgworm	1961	12 152	36 486	8 729	57 367
	1970	12 079	5 083	31 946	37 029	9 868	58 976
<i>Provincie Luik:</i>	1961	217 312	637 244	137 337	991 893
	1970	221 327	88 236	549 805	638 041	149 537	1 008 905
Hasselt	1961	91 285	169 281	18 284	278 850
	1970	95 045	35 973	165 502	201 475	23 473	319 993
Maaseik	1961	48 729	79 811	7 909	136 449
	1970	54 634	19 847	81 373	101 220	10 760	166 614
Tongeren	1961	47 141	96 283	13 352	156 776
	1970	46 447	17 988	85 947	103 935	15 558	165 940
<i>Provincie Limburg:</i>	1961	187 155	345 375	39 545	572 075
	1970	196 126	73 808	332 822	406 630	49 791	652 547

Tabel 18. — BEVOLKING NAAR LEEFTIJDKLASSEN IN 1961 EN 1970.
CIJFERS PER PROVINCIE EN PER ARRONDISSEMENT (vervolg).

PROVINCIES EN ARRONDISSEMENTEN	Tellings- jaren	Kinderen	Adolescenten	Volwassenen	Adolescenten en volwassenen	Bejaarden	Totaal
		(0-14 jaar)	(15-20 jaar)	(21-64 jaar)	(15-64 jaar)	(65 jaar en +)	
		1	2	3	4	5	1 + 4 + 5
Aarlen	1961	11 687	29 448	5 054	46 189
	1970	12 133	4 354	26 091	30 445	5 835	48 413
Bastenaken	1961	9 711	22 403	4 443	36 557
	1970	8 991	3 634	17 717	21 351	4 680	35 022
Marche-en-Famenne	1961	9 941	23 806	5 592	39 339
	1970	9 757	3 820	20 184	24 004	5 758	39 519
Neufchâteau	1961	13 909	32 094	6 959	52 962
	1970	12 937	5 400	26 669	32 069	7 535	52 541
Virton	1961	10 929	25 146	5 726	41 801
	1970	10 188	4 059	21 157	25 216	6 411	41 815
<i>Provincie Luxemburg:</i>	1961	56 177	132 897	27 774	216 848
	1970	54 006	21 267	111 818	133 085	30 219	217 310
Dinant	1961	21 815	51 158	11 673	84 646
	1970	20 685	8 333	43 061	51 394	12 401	84 480
Namen	1961	54 759	142 175	30 004	226 938
	1970	55 767	22 155	125 480	147 635	33 730	237 132
Philippeville	1961	15 287	35 041	7 520	57 848
	1970	15 123	5 761	30 197	35 958	7 868	58 949
<i>Provincie Namen:</i>	1961	91 861	228 374	49 197	369 432
	1970	91 575	36 249	198 738	234 987	53 999	380 561
Aalst	1961	65 011	162 619	28 396	256 026
	1970	64 693	24 993	140 575	165 568	34 243	264 504
Dendermonde	1961	43 121	108 173	18 514	169 808
	1970	43 241	16 623	93 675	110 298	21 956	175 495
Eeklo	1961	19 320	52 236	10 015	81 571
	1970	20 506	7 523	45 352	52 875	12 383	85 764
Gent	1961	101 105	294 583	63 503	459 191
	1970	106 851	38 887	255 191	294 078	71 020	471 949
Oudenaarde	1961	25 548	72 898	15 305	113 751
	1970	25 012	9 945	59 966	69 911	18 262	113 185
Sint-Niklaas	1961	47 175	123 264	20 759	191 198
	1970	48 527	18 090	107 998	126 088	24 605	199 220
<i>Provincie Oost-Vlaanderen:</i>	1961	301 280	813 773	156 492	1 271 545
	1970	308 830	116 061	702 757	818 818	182 469	1 310 117
Brugge	1961	55 543	141 288	24 777	221 608
	1970	60 518	22 182	129 838	152 020	30 338	242 876
Diksmuide	1961	12 595	30 106	5 504	48 205
	1970	12 400	4 599	24 266	28 865	6 197	47 462
Ieper	1961	26 324	66 109	12 089	104 522
	1970	26 042	9 975	55 300	65 275	13 897	105 214
Kortrijk	1961	62 974	158 076	25 915	246 965
	1970	66 919	24 198	140 119	164 317	32 602	263 838
Oostende	1961	29 095	77 774	13 815	120 684
	1970	30 527	11 613	69 522	81 135	17 474	129 136
Roeselare	1961	33 816	86 197	13 708	133 721
	1970	35 775	12 902	75 114	88 016	16 960	140 751
Tielt	1961	19 408	48 115	8 021	75 544
	1970	19 407	7 334	39 864	47 198	9 959	76 564
Veurne	1961	11 357	29 375	5 925	46 657
	1970	11 762	4 385	25 490	29 875	6 951	48 588
<i>Provincie West-Vlaanderen:</i>	1961	251 112	637 040	109 754	997 906
	1970	263 350	97 188	559 513	656 701	134 378	1 054 429
Het Rijk:	1961	2 190 416	5 876 181	1 123 144	9 189 741
	1970	2 272 759	870 152	5 212 325	6 082 477	1 295 708	9 650 944

Tabel 19. — EVENREDIGE INDELING VAN DE BEVOLKING
NAAR LEEFTIJDKlassen IN 1961 EN 1970.
CIJFERS PER PROVINCIE EN PER ARRONDISSEMENT.

PROVINCIES EN ARRONDISSEMENTEN	Tellings- jaren	Kinderen	Adolescenten	Volwassenen	Adolescenten en volwassenen	Bejaarden	Totaal
		(0-14 jaar)	(15-20 jaar)	(21-64 jaar)	(15-64 jaar)	(65 jaar en +)	
		1	2	3	4	5	
Antwerpen	1961	229	652	119	1 000
	1970	227	85	553	638	135	1 000
Mechelen	1961	240	648	112	1 000
	1970	235	89	547	636	129	1 000
Turnhout	1961	314	611	75	1 000
	1970	296	109	510	619	85	1 000
<i>Provincie Antwerpen:</i>	1961	249	643	108	1 000
	1970	243	91	543	634	123	1 000
Brussel-Hoofdstad	1961	181	668	151	1 000
	1970	193	75	572	647	160	1 000
Halle-Vilvoorde	1961	244	646	110	1 000
	1970	241	89	549	638	121	1 000
Leuven	1961	245	642	113	1 000
	1970	235	91	549	640	125	1 000
Nijvel	1961	224	635	141	1 000
	1970	231	87	542	629	140	1 000
<i>Provincie Brabant:</i>	1961	210	655	135	1 000
	1970	215	82	560	642	143	1 000
Aat	1961	221	624	155	1 000
	1970	214	89	531	620	166	1 000
Charleroi	1961	234	642	124	1 000
	1970	226	91	544	635	139	1 000
Bergen	1961	232	634	134	1 000
	1970	224	92	539	631	145	1 000
Moeskroen	1961	224	644	132	1 000
	1970	219	84	538	622	159	1 000
Zinnik	1961	228	635	137	1 000
	1970	228	87	538	625	147	1 000
Thuin	1961	243	629	128	1 000
	1970	234	94	528	622	144	1 000
Doornik	1961	221	624	155	1 000
	1970	221	91	520	611	168	1 000
<i>Provincie Henegouwen:</i>	1961	231	635	134	1 000
	1970	225	90	537	627	148	1 000
Hoei	1961	222	625	153	1 000
	1970	219	90	529	619	162	1 000
Luik	1961	212	652	136	1 000
	1970	211	86	556	642	147	1 000
Verviers	1961	238	626	136	1 000
	1970	245	92	523	615	140	1 000
Borgworm	1961	212	636	152	1 000
	1970	205	86	542	628	167	1 000
<i>Provincie Luik:</i>	1961	219	643	138	1 000
	1970	219	88	545	633	148	1 000
Hasselt	1961	327	607	66	1 000
	1970	297	113	517	630	73	1 000
Maaseik	1961	357	585	58	1 000
	1970	328	119	488	607	65	1 000
Tongeren	1961	301	614	85	1 000
	1970	280	108	518	626	94	1 000
<i>Provincie Limburg:</i>	1961	327	604	69	1 000
	1970	301	113	510	623	76	1 000

Tabel 19. — EVENREDIGE INDELING VAN DE BEVOLKING
NAAR LEEFTIJDCLASSEN IN 1961 EN 1970.
CIJFERS PER PROVINCIE EN PER ARRONDISSEMENT (vervolg).

PROVINCIES EN ARRONDISSEMENTEN	Tellings- jaren	Kinderen	Adolescenten	Volwassenen	Adolescenten en volwassenen	Bejaarden	Totaal
		(0-14 jaar)	(15-20 jaar)	(21-64 jaar)	(15-64 jaar)	(65 jaar en +)	
		1	2	3	4	5	
Aarlen	1961	253	638	109	1 000
	1970	251	90	539	629	120	1 000
Bastenaken	1961	266	613	121	1 000
	1970	257	104	506	610	133	1 000
Marche-en-Famenne	1961	253	605	142	1 000
	1970	247	96	511	607	146	1 000
Neufchâteau	1961	263	606	131	1 000
	1970	246	103	508	611	143	1 000
Virton	1961	261	602	137	1 000
	1970	244	97	506	603	153	1 000
<i>Provincie Luxemburg:</i>	1961	259	613	128	1 000
	1970	249	98	514	612	139	1 000
Dinant	1961	258	604	138	1 000
	1970	245	98	510	608	147	1 000
Namen	1961	241	627	132	1 000
	1970	235	94	529	623	142	1 000
Philippeville	1961	264	606	130	1 000
	1970	257	98	512	610	133	1 000
<i>Provincie Namen:</i>	1961	249	618	133	1 000
	1970	241	95	522	617	142	1 000
Aalst	1961	254	635	111	1 000
	1970	245	94	532	626	129	1 000
Dendermonde	1961	254	637	109	1 000
	1970	246	95	534	629	125	1 000
Eeklo	1961	237	640	123	1 000
	1970	239	88	529	617	144	1 000
Gent	1961	220	642	138	1 000
	1970	226	82	541	623	151	1 000
Oudenaarde	1961	225	641	134	1 000
	1970	221	88	530	618	161	1 000
Sint-Niklaas	1961	247	645	108	1 000
	1970	244	91	542	633	123	1 000
<i>Provincie Oost-Vlaanderen:</i>	1961	237	640	123	1 000
	1970	236	89	536	625	139	1 000
Brugge	1961	251	637	112	1 000
	1970	249	91	535	626	125	1 000
Diksmuide	1961	261	625	114	1 000
	1970	261	97	511	608	131	1 000
Ieper	1961	252	632	116	1 000
	1970	247	95	526	621	132	1 000
Kortrijk	1961	255	640	105	1 000
	1970	254	92	531	623	123	1 000
Oostende	1961	241	644	115	1 000
	1970	237	90	538	628	135	1 000
Roeselare	1961	253	645	102	1 000
	1970	254	91	534	625	121	1 000
Tielt	1961	257	637	106	1 000
	1970	253	96	521	617	130	1 000
Veurne	1961	243	630	127	1 000
	1970	242	90	525	615	143	1 000
<i>Provincie West-Vlaanderen:</i>	1961	252	638	110	1 000
	1970	250	92	531	623	127	1 000
Het Rijk:	1961	238	640	122	1 000
	1970	236	90	540	630	134	1 000

Tabel 20. — BEVOLKING NAAR LEEFTIJD EN GESLACHT IN 1970.
CIJFERS PER TAALGEBIED.
Brussel-Hoofdstad.

LEEFTIJD	Geslacht			LEEFTIJD	Geslacht		
	Mannen	Vrouwen	Totaal		Mannen	Vrouwen	Totaal
0	7 172	6 975	14 147	51	5 935	6 499	12 434
1	6 751	6 691	13 442	52	4 092	4 899	8 991
2	6 899	6 485	13 384	53	4 137	4 969	9 106
3	7 019	6 632	13 651	54	4 408	5 225	9 633
4	7 068	6 853	13 921	55	5 388	6 485	11 873
5	7 183	6 988	14 171	56	6 391	7 645	14 036
6	7 224	7 077	14 301	57	6 298	7 690	13 988
7	7 208	6 929	14 137	58	6 321	7 785	14 106
8	7 037	6 645	13 682	59	6 056	7 422	13 478
9	7 167	6 780	13 947	60	6 069	7 567	13 636
10	7 220	6 800	14 020	61	5 893	7 268	13 161
11	7 100	6 825	13 925	62	5 786	7 425	13 211
12	6 907	6 743	13 650	63	5 649	7 373	13 022
13	6 956	6 582	13 538	64	5 560	7 183	12 743
14	6 694	6 569	13 263	65	5 292	7 315	12 607
15	6 634	6 455	13 089	66	5 195	7 138	12 333
16	6 692	6 435	13 127	67	4 883	7 062	11 945
17	6 642	6 564	13 206	68	4 806	7 036	11 842
18	6 809	6 662	13 471	69	4 595	6 996	11 591
19	6 779	6 816	13 595	70	4 286	6 781	11 067
20	7 077	7 277	14 354	71	3 709	6 318	10 027
21	7 253	7 662	14 915	72	3 598	6 083	9 681
22	7 779	8 161	15 940	73	3 323	5 955	9 278
23	8 260	8 675	16 935	74	3 028	5 555	8 583
24	8 671	8 625	17 296	75	2 603	5 154	7 757
25	7 483	7 644	15 127	76	2 509	4 810	7 319
26	7 762	7 803	15 565	77	2 208	4 567	6 775
27	7 288	7 514	14 802	78	1 914	4 139	6 053
28	6 576	6 487	13 063	79	1 719	3 740	5 459
29	5 945	5 886	11 831	80	1 496	3 420	4 916
30	6 881	6 629	13 510	81	1 368	3 084	4 452
31	6 812	6 830	13 642	82	1 190	2 753	3 943
32	6 837	6 739	13 576	83	962	2 429	3 391
33	6 599	6 629	13 228	84	771	1 981	2 752
34	6 508	6 497	13 005	85	635	1 603	2 238
35	6 518	6 685	13 203	86	514	1 409	1 923
36	6 671	6 834	13 505	87	427	1 209	1 636
37	6 766	6 952	13 718	88	350	987	1 337
38	7 164	7 281	14 445	89	240	748	988
39	7 095	7 385	14 480	90	173	529	702
40	7 375	7 986	15 361	91	132	403	535
41	7 044	7 425	14 469	92	86	324	410
42	7 103	7 413	14 516	93	66	217	283
43	6 821	7 452	14 273	94	50	155	205
44	7 015	7 828	14 843	95	15	108	123
45	7 260	8 010	15 270	96	8	71	79
46	7 281	8 092	15 373	97	11	43	54
47	7 394	8 470	15 864	98	7	32	39
48	7 437	8 448	15 885	99	4	17	21
49	7 915	8 691	16 606	100 en +	5	28	33
50	7 957	9 117	17 074				
				Totaal:	501 869	573 267	1 075 136

Tabel 20. — BEVOLKING NAAR LEEFTIJD EN GESLACHT IN 1970 (vervolg).
CIJFERS PER TAALGEBIED.
Nederlands taalgebied.

LEEFTIJD	Geslacht			LEEFTIJD	Geslacht		
	Mannen	Vrouwen	Totaal		Mannen	Vrouwen	Totaal
0	41 403	39 492	80 895	51	26 648	26 738	53 386
1	41 759	39 631	81 390	52	18 219	19 012	37 231
2	42 278	40 434	82 712	53	18 275	19 000	37 275
3	43 913	41 542	85 455	54	21 408	21 916	43 324
4	45 110	43 233	88 343	55	25 798	26 487	52 285
5	47 079	44 755	91 834	56	29 713	31 081	60 794
6	48 965	46 921	95 886	57	29 719	31 599	61 318
7	48 979	46 581	95 560	58	29 680	31 536	61 216
8	48 148	45 870	94 018	59	27 690	29 735	57 425
9	48 112	46 185	94 297	60	28 576	30 746	59 322
10	47 184	45 224	92 408	61	27 694	30 170	57 864
11	47 931	45 733	93 664	62	27 263	30 227	57 490
12	47 042	44 845	91 887	63	26 837	29 914	56 751
13	46 419	44 268	90 687	64	25 454	29 098	54 552
14	45 128	43 639	88 767	65	25 144	28 911	54 055
15	44 664	43 304	87 968	66	24 424	28 218	52 642
16	43 998	42 595	86 593	67	22 860	27 298	50 158
17	43 036	41 162	84 198	68	22 190	26 658	48 848
18	43 233	41 216	84 449	69	21 059	25 778	46 837
19	41 227	39 550	80 777	70	18 962	23 999	42 961
20	40 740	39 554	80 294	71	17 739	22 697	40 436
21	40 931	38 979	79 910	72	16 169	21 120	37 289
22	41 342	39 741	81 083	73	15 343	20 163	35 506
23	41 453	39 290	80 743	74	14 123	19 146	33 269
24	42 517	39 751	82 268	75	12 414	17 012	29 426
25	38 218	36 365	74 583	76	10 776	15 323	26 099
26	37 974	35 991	73 965	77	9 716	14 505	24 221
27	36 830	34 583	71 413	78	8 610	12 412	21 022
28	32 295	30 411	62 706	79	7 891	11 255	19 146
29	29 315	28 053	57 368	80	6 736	9 791	16 527
30	32 740	31 419	64 159	81	6 185	8 888	15 073
31	35 624	34 826	70 450	82	5 274	7 650	12 924
32	37 190	35 990	73 180	83	4 725	6 576	11 301
33	36 217	34 770	70 987	84	3 763	5 547	9 310
34	35 444	34 551	69 995	85	3 246	4 705	7 951
35	35 548	34 559	70 107	86	2 608	3 759	6 367
36	35 844	35 536	71 380	87	2 071	3 134	5 205
37	36 650	35 469	72 119	88	1 669	2 585	4 254
38	37 947	37 230	75 177	89	1 342	2 042	3 384
39	38 096	37 517	75 613	90	953	1 456	2 409
40	38 435	37 751	76 186	91	640	1 055	1 695
41	35 782	35 459	71 241	92	428	752	1 180
42	35 651	35 310	70 961	93	332	555	887
43	34 921	34 392	69 313	94	234	374	608
44	34 838	35 274	70 112	95	118	238	356
45	35 718	35 537	71 255	96	97	173	270
46	35 149	35 226	70 375	97	58	102	160
47	35 521	35 464	70 985	98	32	55	87
48	33 709	33 864	67 573	99	24	37	61
49	33 829	34 346	68 175	100 en +	34	58	92
50	34 347	34 523	68 870				
				Totaal:	2 687 386	2 729 197	5 416 583

Tabel 20. — BEVOLKING NAAR LEEFTIJD EN GESLACHT IN 1970 (vervolg).
CIJFERS PER TAALGEBIED.
Frans taalgebied.

LEEFTIJD	Geslacht			LEEFTIJD	Geslacht		
	Mannen	Vrouwen	Totaal		Mannen	Vrouwen	Totaal
0	22 265	20 944	43 209	51	16 200	16 751	32 951
1	22 382	21 108	43 490	52	11 882	12 134	24 016
2	21 803	21 169	42 972	53	11 516	12 029	23 545
3	22 266	21 429	43 695	54	12 790	12 950	25 740
4	23 150	22 243	45 393	55	15 350	15 913	31 263
5	24 215	23 105	47 320	56	18 120	19 218	37 338
6	25 221	23 979	49 200	57	18 291	19 193	37 484
7	24 880	23 758	48 638	58	17 953	19 530	37 483
8	24 057	23 189	47 246	59	16 855	18 638	35 493
9	24 741	23 935	48 676	60	17 201	19 171	36 372
10	24 682	23 508	48 190	61	16 698	19 208	35 906
11	24 994	24 351	49 345	62	16 723	19 968	36 691
12	24 818	23 704	48 522	63	16 266	19 838	36 104
13	24 606	23 298	47 904	64	15 921	19 422	35 343
14	24 077	23 289	47 366	65	15 190	19 024	34 214
15	23 956	23 130	47 086	66	15 222	19 184	34 406
16	23 924	22 988	46 912	67	14 163	18 571	32 734
17	23 998	22 683	46 681	68	13 978	18 737	32 715
18	23 876	22 571	46 447	69	13 436	18 645	32 081
19	23 202	22 287	45 489	70	12 202	17 305	29 507
20	24 165	22 687	46 852	71	11 079	16 632	27 711
21	23 737	22 408	46 145	72	10 031	15 201	25 232
22	24 510	23 293	47 803	73	9 370	15 090	24 460
23	24 485	22 928	47 413	74	8 692	14 072	22 764
24	24 066	22 784	46 850	75	7 616	12 907	20 523
25	18 310	17 631	35 941	76	6 785	11 667	18 452
26	17 936	17 296	35 232	77	6 028	10 968	16 996
27	16 976	16 536	33 512	78	5 448	9 998	15 446
28	14 887	14 619	29 506	79	4 879	9 040	13 919
29	14 123	13 935	28 058	80	4 101	8 078	12 179
30	16 204	15 968	32 172	81	3 729	7 087	10 816
31	17 397	17 584	34 981	82	3 171	6 100	9 271
32	17 727	18 083	35 810	83	2 800	5 335	8 135
33	17 286	17 110	34 396	84	2 166	4 457	6 623
34	17 102	17 328	34 430	85	1 966	3 839	5 805
35	17 257	17 595	34 852	86	1 547	3 152	4 699
36	18 302	18 317	36 619	87	1 321	2 682	4 003
37	18 702	18 713	37 415	88	983	2 095	3 078
38	20 259	20 402	40 661	89	725	1 545	2 270
39	21 107	21 158	42 265	90	529	1 236	1 765
40	21 593	21 647	43 240	91	381	868	1 249
41	20 777	20 877	41 654	92	279	651	930
42	21 155	21 369	42 524	93	190	495	685
43	21 409	21 311	42 720	94	124	303	427
44	21 774	21 737	43 511	95	65	217	282
45	22 284	22 588	44 872	96	51	129	180
46	22 381	22 265	44 646	97	21	71	92
47	22 032	22 121	44 153	98	15	56	71
48	22 058	22 234	44 292	99	10	21	31
49	22 538	23 087	45 625	100 en +	15	52	67
50	22 576	23 199	45 775				
				Totaal:	1 502 302	1 594 951	3 097 253

Tabel 20. — BEVOLKING NAAR LEEFTIJD EN GESLACHT IN 1970 (vervolg).
CIJFERS PER TAALGEBIED.
Duits taalgebied.

LEEFTIJD	Geslacht			LEEFTIJD	Geslacht		
	Mannen	Vrouwen	Totaal		Mannen	Vrouwen	Totaal
0	466	483	949	51	220	308	528
1	512	520	1 032	52	168	218	386
2	569	514	1 083	53	177	235	412
3	582	533	1 115	54	203	246	449
4	578	579	1 157	55	262	332	594
5	610	552	1 162	56	302	403	705
6	618	611	1 229	57	291	368	659
7	655	600	1 255	58	301	385	686
8	570	513	1 083	59	289	339	628
9	585	588	1 173	60	277	394	671
10	598	535	1 133	61	273	394	667
11	592	562	1 154	62	246	354	600
12	550	528	1 078	63	331	351	682
13	537	523	1 060	64	319	324	643
14	473	475	948	65	302	316	618
15	504	513	1 017	66	293	360	653
16	501	467	968	67	288	326	614
17	459	458	917	68	260	348	608
18	468	446	914	69	219	315	534
19	423	426	849	70	227	279	506
20	469	430	899	71	197	263	460
21	415	407	822	72	164	239	403
22	462	391	853	73	141	257	398
23	421	388	809	74	132	218	350
24	395	366	761	75	108	190	298
25	268	281	549	76	122	172	294
26	323	331	654	77	123	179	302
27	359	357	716	78	83	173	256
28	478	445	923	79	73	124	197
29	476	414	890	80	82	97	179
30	395	415	810	81	52	97	149
31	455	408	863	82	47	83	130
32	446	418	864	83	48	75	123
33	431	361	792	84	30	61	91
34	403	380	783	85	27	48	75
35	492	382	874	86	24	34	58
36	428	403	831	87	18	37	55
37	442	384	826	88	14	19	33
38	451	410	861	89	18	18	36
39	391	360	751	90	11	23	34
40	453	405	858	91	7	12	19
41	408	422	830	92	7	3	10
42	408	418	826	93	2	4	6
43	422	395	817	94	1	3	4
44	391	406	797	95	—	—	—
45	439	408	847	96	—	2	2
46	347	422	769	97	—	1	1
47	336	440	776	98	—	—	—
48	414	441	855	99	—	—	—
49	350	384	734	100 en +	—	1	1
50	312	337	649				
				Totaal:	30 309	31 663	61 972

Tabel 21. — BEVOLKING NAAR GESLACHT IN 1961 EN 1970.
CIJFERS PER TAALGEBIED.

TAALGEBIEDEN	Tellingsjaren	Mannen		Vrouwen		Totaal	
		Absoluut aantal	% van de totale mannelijke bevolking	Absoluut aantal	% van de totale vrouwelijke bevolking	Absoluut aantal	% van de totale bevolking
Nederlands taalgebied	1961	2 513 758	55,90	2 550 216	54,34	5 063 974	55,10
	1970	2 687 386	56,91	2 729 197	55,37	5 416 583	56,13
Frans taalgebied	1961	1 483 422	32,99	1 561 853	33,28	3 045 275	33,14
	1970	1 502 302	31,82	1 594 951	32,36	3 097 253	32,09
Brussel-Hoofdstad	1961	471 510	10,48	551 285	11,75	1 022 795	11,13
	1970	501 869	10,63	573 267	11,63	1 075 136	11,14
Duits taalgebied	1961	28 170	0,63	29 527	0,63	57 697	0,63
	1970	30 309	0,64	31 663	0,64	61 972	0,64
Het Rijk:	1961	4 496 860	100,00	4 692 881	100,00	9 189 741	100,00
	1970	4 721 866	100,00	4 929 078	100,00	9 650 944	100,00

Tabel 22. — BEVOLKING NAAR LEEFTIJDGROEPEN EN GESLACHT IN 1961 EN 1970.
CIJFERS PER TAALGEBIED.

LEEFTIJD- GROEPEN	Tel- lings- jaren	Nederlands taalgebied			Frans taalgebied			Brussel- Hoofdstad			Duits taalgebied		
		M	V	T	M	V	T	M	V	T	M	V	T
0-4	1961	234 780	222 578	457 358	120 692	115 687	236 379	33 504	32 031	65 535	2 822	2 700	5 522
	1970	214 463	204 332	418 795	111 866	106 893	218 759	34 909	33 636	68 545	2 707	2 629	5 336
5-9	1961	219 514	210 257	429 771	117 811	112 785	230 596	30 948	29 481	60 429	2 441	2 379	4 820
	1970	241 283	230 312	471 595	123 114	117 966	241 080	35 819	34 419	70 238	3 038	2 864	5 902
10-14	1961	204 695	197 315	402 010	119 972	114 490	234 462	29 820	29 454	59 274	2 177	2 083	4 260
	1970	233 704	223 709	457 413	123 177	118 150	241 327	34 877	33 519	68 396	2 750	2 623	5 373
15-19	1961	185 998	178 743	364 741	91 998	88 850	180 848	28 233	27 857	56 090	1 939	1 850	3 789
	1970	216 158	207 827	423 985	118 956	113 659	232 615	33 556	32 932	66 488	2 355	2 310	4 665
20-24	1961	167 142	163 557	330 699	80 543	80 215	160 758	26 666	28 853	55 519	2 330	2 138	4 468
	1970	206 983	197 315	404 298	120 963	114 100	235 063	39 040	40 400	79 440	2 162	1 982	4 144
25-29	1961	177 742	174 959	352 701	89 814	90 574	180 388	31 579	33 549	65 128	2 236	1 946	4 182
	1970	174 632	165 403	340 035	82 232	80 017	162 249	35 054	35 334	70 388	1 904	1 828	3 732
30-34	1961	182 461	180 309	362 770	108 372	106 872	215 244	34 366	37 099	71 465	2 087	1 986	4 073
	1970	177 215	171 556	348 771	85 716	86 073	171 789	33 637	33 324	66 961	2 130	1 982	4 112
35-39	1961	178 381	177 387	355 768	116 683	113 287	229 970	36 512	41 035	77 547	1 996	2 126	4 122
	1970	184 085	180 311	364 396	95 627	96 185	191 812	34 214	35 137	69 351	2 204	1 939	4 143
40-44	1961	136 429	136 826	273 255	91 042	89 969	181 011	31 098	35 147	66 245	1 267	1 512	2 779
	1970	179 627	178 186	357 813	106 708	106 941	213 649	35 358	38 104	73 462	2 082	2 046	4 128
45-49	1961	147 527	148 949	296 476	92 582	91 281	183 863	32 120	37 171	69 291	1 479	1 783	3 262
	1970	173 926	174 437	348 363	111 293	112 295	223 588	37 287	41 711	78 998	1 886	2 095	3 981
50-54	1961	157 379	161 466	318 845	100 285	104 087	204 372	35 498	41 079	76 577	1 636	1 986	3 622
	1970	118 897	121 189	240 086	74 964	77 063	152 027	26 529	30 709	57 238	1 080	1 344	2 424
55-59	1961	149 031	157 195	306 226	98 682	106 727	205 409	34 522	40 911	75 433	1 815	1 913	3 728
	1970	142 600	150 438	293 038	86 569	92 492	179 061	30 454	37 027	67 481	1 445	1 827	3 272
60-64	1961	125 303	139 260	264 563	86 095	102 101	188 196	30 437	39 287	69 724	1 366	1 668	3 034
	1970	135 824	150 155	285 979	82 809	97 607	180 416	28 957	36 816	65 773	1 446	1 817	3 263
65-69	1961	93 643	112 466	206 109	64 552	86 410	150 962	22 548	33 986	56 534	1 015	1 384	2 399
	1970	115 677	136 863	252 540	71 989	94 161	166 150	24 771	35 547	60 318	1 362	1 665	3 027
70-74	1961	68 237	82 800	151 037	47 153	67 569	114 722	16 089	27 244	43 333	681	940	1 621
	1970	82 336	107 125	189 461	51 374	78 300	129 674	17 944	30 692	48 636	861	1 256	2 117
75-79	1961	47 445	57 766	105 211	32 597	48 792	81 389	10 201	19 854	30 055	469	653	1 122
	1970	49 407	70 507	119 914	30 756	54 580	85 336	10 953	22 410	33 363	509	838	1 347
80-84	1961	26 171	32 041	58 212	17 242	27 866	45 108	5 200	11 410	16 610	286	321	607
	1970	26 683	38 452	65 135	15 967	31 057	47 024	5 787	13 667	19 454	259	413	672
85-89	1961	9 728	12 839	22 567	6 131	11 417	17 548	1 761	4 608	6 369	102	122	224
	1970	10 936	16 225	27 161	6 542	13 313	19 855	2 166	5 956	8 122	101	156	257
90-94	1961	1 972	3 062	5 034	1 080	2 493	3 573	360	1 072	1 432	24	28	52
	1970	2 587	4 192	6 779	1 503	3 553	5 056	507	1 628	2 135	28	45	73
95-99	1961	168	416	584	88	365	453	46	148	194	2	8	10
	1970	329	605	934	162	494	656	45	271	316	—	3	3
100 en +	1961	12	25	37	8	16	24	2	9	11	—	1	1
	1970	34	58	92	15	52	67	5	28	33	—	1	1
Totaal:	1961	2 513 758	2 550 216	5 063 974	1 483 422	1 561 853	3 045 275	471 510	551 285	1 022 795	28 170	29 527	57 697
	1970	2 687 386	2 729 197	5 416 583	1 502 302	1 594 951	3 097 253	501 869	573 267	1 075 136	30 309	31 663	61 972

Tabel 24. — BEVOLKING NAAR LEEFTIJDSClassen IN 1961 EN 1970.
CIJFERS PER TAALGEBIED.

TAALGEBIEDEN	Tellings- jaren	Kinderen	Adolescenten	Volwassenen	Adolescenten en volwassenen	Bejaarden	Totaal
		(0-14 jaar)	(15-20 jaar)	(21-64 jaar)	(15-64 jaar)	(65 jaar en +)	
		1	2	3	4	5	1 + 4 + 5
Nederlands taalgebied	1961	1 289 139	3 226 044	548 791	5 063 974
	1970	1 347 803	504 279	2 902 485	3 406 764	662 016	5 416 583
Frans taalgebied	1961	701 437	1 930 059	413 779	3 045 275
	1970	701 166	279 467	1 662 802	1 942 269	453 818	3 097 253
Brussel-Hoofdstad	1961	185 238	683 019	154 538	1 022 795
	1970	207 179	80 842	614 738	695 580	172 377	1 075 136
Duits taalgebied	1961	14 602	37 059	6 036	57 697
	1970	16 611	5 564	32 300	37 864	7 497	61 972
Het Rijk:	1961	2 190 416	5 876 181	1 123 144	9 189 741
	1970	2 272 759	870 152	5 212 325	6 082 477	1 295 708	9 650 944

Tabel 25. — BEVOLKING NAAR LEEFTIJDSClassen EN GESLACHT IN 1961 EN 1970.
CIJFERS PER TAALGEBIED.

TAALGEBIEDEN	Tel- lings- jaren	Kinderen		Adolescenten		Volwassenen		Adolescenten en volwassenen		Bejaarden		Totaal	
		(0-14 jaar)		(15-20 jaar)		(15-64 jaar)		(15-64 jaar)		(65 jaar en +)			
		M	V	M	V	M	V	M	V	M	V	M	V
		1	2	3	4	5	6	7	8	9	10	1+7+9	2+8+10
Nederlands taalgebied	1961	658 989	630 150	1 607 393	1 618 651	247 376	301 415	2 513 758	2 550 216
	1970	689 450	658 353	256 898	247 381	1 453 049	1 449 436	1 709 947	1 696 817	287 989	374 027	2 687 386	2 729 197
Frans taalgebied	1961	358 475	342 962	956 096	973 963	168 851	244 928	1 483 422	1 561 853
	1970	358 157	343 009	143 121	136 346	822 716	840 086	965 837	976 432	178 308	275 510	1 502 302	1 594 951
Brussel-Hoofdstad	1961	94 272	90 966	321 031	361 988	56 207	98 331	471 510	551 285
	1970	105 605	101 574	40 633	40 209	293 453	321 285	334 086	361 494	62 178	110 199	501 869	573 267
Duits taalgebied	1961	7 440	7 162	18 152	18 908	2 578	3 457	28 170	29 527
	1970	8 495	8 116	2 824	2 740	15 870	16 430	18 694	19 170	3 120	4 377	30 309	31 663
Het Rijk:	1961	1 119 176	1 071 240	2 902 672	2 973 510	475 012	648 131	4 496 860	4 692 881
	1970	1 161 707	1 111 052	443 476	426 676	2 585 088	2 627 237	3 028 564	3 053 913	531 595	764 113	4 721 866	4 929 078

Tabel 26. — EVENREDIGE INDELING VAN ELKE LEEFTIJDGROEP VAN DE BEVOLKING PER TAALGEBIED IN 1961 EN 1970.

LEEFTIJDGROEPEN	Tellings- jaren	Nederlands taalgebied	Frans- taalgebied	Brussel- Hoofdstad	Duits taalgebied	Het Rijk
0-4	1961	598	309	86	7	1 000
	1970	589	308	96	7	1 000
5-9	1961	592	318	83	7	1 000
	1970	598	306	89	7	1 000
10-14	1961	574	335	85	6	1 000
	1970	592	312	89	7	1 000
15-19	1961	602	299	93	6	1 000
	1970	583	320	91	6	1 000
20-24	1961	600	291	101	8	1 000
	1970	559	325	110	6	1 000
25-29	1961	586	299	108	7	1 000
	1970	590	282	122	6	1 000
30-34	1961	555	330	109	6	1 000
	1970	590	290	113	7	1 000
35-39	1961	533	345	116	6	1 000
	1970	579	305	110	6	1 000
40-44	1961	522	346	127	5	1 000
	1970	551	329	113	7	1 000
45-49	1961	536	333	125	6	1 000
	1970	532	341	121	6	1 000
50-54	1961	528	339	127	6	1 000
	1970	531	337	127	5	1 000
55-59	1961	518	348	128	6	1 000
	1970	540	330	124	6	1 000
60-64	1961	503	358	133	6	1 000
	1970	534	337	123	6	1 000
65-69	1961	495	363	136	6	1 000
	1970	524	345	125	6	1 000
70-74	1961	486	369	140	5	1 000
	1970	512	351	131	6	1 000
75-79	1961	483	374	138	5	1 000
	1970	500	356	139	5	1 000
80-84	1961	483	374	138	5	1 000
	1970	492	356	147	5	1 000
85-89	1961	483	376	136	5	1 000
	1970	490	358	147	5	1 000
90 en +	1961	496	355	144	5	1 000
	1970	483	358	154	5	1 000
Totaal:	1961	551	332	111	6	1 000
	1970	561	321	111	7	1 000

Tabel 27. — EVENREDIGE INDELING NAAR GESLACHT EN PER LEEFTIJDGROEP
VAN DE BEVOLKING PER TAALGEBIED IN 1961 EN 1970.

LEEFTIJDGROEPEN	Tellings- jaren	Nederlands taalgebied		Frans taalgebied		Brussel- Hoofdstad		Duits taalgebied		Het Rijk	
		M	V	M	V	M	V	M	V	M	V
0-4	1961	599	597	308	310	86	86	7	7	1 000	1 000
	1970	589	588	307	308	96	97	8	7	1 000	1 000
5-9	1961	592	592	318	318	83	83	7	7	1 000	1 000
	1970	598	597	305	306	89	89	8	8	1 000	1 000
10-14	1961	574	575	336	333	84	86	6	6	1 000	1 000
	1970	592	592	312	312	89	89	7	7	1 000	1 000
15-19	1961	604	601	298	299	92	94	6	6	1 000	1 000
	1970	583	583	321	319	90	92	6	6	1 000	1 000
20-24	1961	604	595	291	292	96	105	9	8	1 000	1 000
	1970	561	558	327	322	106	114	6	6	1 000	1 000
25-29	1961	590	581	298	301	105	112	7	6	1 000	1 000
	1970	594	585	280	283	119	125	7	7	1 000	1 000
30-34	1961	558	553	331	327	105	114	6	6	1 000	1 000
	1970	593	586	287	294	113	114	7	6	1 000	1 000
35-39	1961	535	532	350	339	109	123	6	6	1 000	1 000
	1970	582	575	303	307	108	112	7	6	1 000	1 000
40-44	1961	525	519	350	342	120	133	5	6	1 000	1 000
	1970	555	548	330	329	109	117	6	6	1 000	1 000
45-49	1961	539	534	338	327	117	133	6	6	1 000	1 000
	1970	536	528	343	340	115	126	6	6	1 000	1 000
50-54	1961	534	523	340	337	120	133	6	7	1 000	1 000
	1970	537	526	338	335	120	133	5	6	1 000	1 000
55-59	1961	525	513	347	348	122	133	6	6	1 000	1 000
	1970	546	534	332	328	117	132	5	6	1 000	1 000
60-64	1961	515	493	354	362	125	139	6	6	1 000	1 000
	1970	545	524	333	341	116	129	6	6	1 000	1 000
65-69	1961	515	480	355	369	124	145	6	6	1 000	1 000
	1970	541	510	337	351	116	133	6	6	1 000	1 000
70-74	1961	516	464	357	378	122	153	5	5	1 000	1 000
	1970	540	493	337	360	118	141	5	6	1 000	1 000
75-79	1961	523	455	359	384	113	156	5	5	1 000	1 000
	1970	539	475	336	368	120	151	5	6	1 000	1 000
80-84	1961	535	447	353	389	106	159	6	5	1 000	1 000
	1970	548	460	328	372	119	163	5	5	1 000	1 000
85-89	1961	549	443	346	394	99	159	6	4	1 000	1 000
	1970	554	455	331	374	110	167	5	4	1 000	1 000
90 en +	1961	572	458	313	376	108	161	7	5	1 000	1 000
	1970	566	444	322	375	107	176	5	5	1 000	1 000
Totaal:	1961	559	544	330	333	105	117	6	6	1 000	1 000
	1970	569	554	318	324	106	116	7	6	1 000	1 000

Tabel 28. — EVENREDIGE INDELING VAN DE BEVOLKING VAN ELK TAALGEBIED
NAAR LEEFTIJD SKLASSEN IN 1961 EN 1970.

TAALGEBIEDEN	Tellings- jaren	Kinderen	Adolescenten	Volwassenen	Adolescenten en volwassenen	Bejaarden	Totaal
		(0-14 jaar)	(15-20 jaar)	(21-64 jaar)	(15-64 jaar)	(65 jaar en +)	
		1	2	3	4	5	1 + 4 + 5
Nederlands taalgebied	1961	255	637	108	1 000
	1970	249	93	536	629	122	1 000
Frans taalgebied	1961	230	634	136	1 000
	1970	226	90	537	627	147	1 000
Brussel-Hoofdstad	1961	181	668	151	1 000
	1970	193	75	572	647	160	1 000
Duits taalgebied	1961	253	642	105	1 000
	1970	268	90	521	611	121	1 000
Het Rijk:	1961	238	640	122	1 000
	1970	236	90	540	630	134	1 000

Tabel 29. — EVENREDIGE INDELING PER LEEFTIJD SKLASSE VAN DE BEVOLKING
PER TAALGEBIED IN 1961 EN 1970.

LEEFTIJD SKLASSEN	Tellings- jaren	Nederlands taalgebied	Frans- taalgebied	Brussel- Hoofdstad	Duits taalgebied	Het Rijk
Kinderen (0-14)	1961	588	320	85	7	1 000
	1970	593	309	91	7	1 000
Adolescenten (15-20)	1961	1 000
	1970	580	321	93	6	1 000
Volwassenen (21-64)	1961	1 000
	1970	557	319	118	6	1 000
Adolescenten en volwassenen (15-64)	1961	549	329	116	6	1 000
	1970	560	319	115	6	1 000
Bejaarden (65 en +)	1961	489	368	138	5	1 000
	1970	511	350	133	6	1 000
Totaal:	1961	551	332	111	6	1 000
	1970	561	321	111	7	1 000

Tabel 30. — AANTAL VROUWEN PER DUIZEND MANNEN NAAR LEEFTIJDGROEPEN
IN 1961 EN 1970.
CIJFERS PER TAALGEBIED.

LEEFTIJDKlassen	Tellings- jaren	Nederlands taalgebied	Frans- taalgebied	Brussel- Hoofdstad	Duits taalgebied	Het Rijk
0-4	1961	948	959	956	957	952
	1970	953	956	964	971	955
5-9	1961	958	957	953	975	957
	1970	955	958	961	943	956
10-14	1961	964	954	988	957	962
	1970	957	959	961	954	958
15-19	1961	961	966	967	954	965
	1970	961	955	981	981	961
20-24	1961	979	996	1 082	918	993
	1970	953	943	1 035	917	958
25-29	1961	984	1 008	1 062	870	999
	1970	947	973	1 008	960	962
30-34	1961	988	986	1 079	952	997
	1970	968	1 004	991	930	981
35-39	1961	994	971	1 124	1 065	1 001
	1970	979	1 006	1 027	880	992
40-44	1961	1 003	988	1 130	1 193	1 014
	1970	992	1 002	1 078	983	1 005
45-49	1961	1 010	986	1 157	1 205	1 020
	1970	1 003	1 009	1 119	1 111	1 019
50-54	1961	1 026	1 038	1 157	1 214	1 047
	1970	1 019	1 028	1 158	1 244	1 040
55-59	1961	1 055	1 082	1 185	1 054	1 080
	1970	1 055	1 068	1 216	1 264	1 079
60-64	1961	1 111	1 186	1 291	1 221	1 161
	1970	1 106	1 179	1 271	1 257	1 150
65-69	1961	1 201	1 339	1 507	1 363	1 289
	1970	1 183	1 308	1 435	1 222	1 255
70-74	1961	1 213	1 433	1 693	1 380	1 351
	1970	1 301	1 524	1 710	1 459	1 425
75-79	1961	1 218	1 497	1 946	1 392	1 401
	1970	1 427	1 775	2 046	1 646	1 619
80-84	1961	1 224	1 616	2 194	1 122	1 465
	1970	1 441	1 945	2 362	1 595	1 717
85-89	1961	1 320	1 862	2 617	1 196	1 636
	1970	1 484	2 035	2 750	1 545	1 806
90 en +	1961	1 395	2 444	3 012	1 423	2 032
	1970	1 646	2 440	3 460	1 750	2 096
Totaal:	1961	1 015	1 053	1 169	1 048	1 044
	1970	1 016	1 062	1 142	1 042	1 044

HOOFDSTUK II

BEVOLKING NAAR LEEFTIJDGROEPEN EN -KLASSEN, GESLACHT EN BURGERLIJKE STAAT

Voorafgaande opmerking.

De uitgebreide gegevens over de bevolking naar leeftijd, geslacht en burgerlijke staat van het Rijk, de provincies, de arrondissementen en de taalgebieden, op 31 december 1970, zijn opgenomen in een bijlage vanaf bladzijde 139.

1. — Het Rijk.

In tabel 31 wordt in absolute en relatieve cijfers de evolutie weergegeven van de bevolkingsstructuur naar geslacht en burgerlijke staat sinds 1880.

Bij het onderzoek van de procentuele verhoudingen, worden verschuivingen in elke burgerlijke staat vastgesteld. Het percentage ongehuwden bedroeg 62,4 in 1880 en was gedaald in 1970 tot 40,5. In 1947 en 1961 bedroegen deze percentages respectievelijk 42,2 en 40,5. Sinds 1961 bleef de verhouding van de ongehuwden dus praktisch ongewijzigd. Ook de verhouding van de gehuwden onderging in 1970 bijna geen verandering t.o.v. 1961. Immers de percentages bedroegen respectievelijk 51,3 en 51,0 in 1961 en 1970. In 1880 echter bedroeg dit percentage slechts 31,8 dat in 1947 was opgelopen tot 49,8. Het aantal personen in weduwstaat is in verhouding ongeveer op hetzelfde niveau gebleven bij de laatste twee tellingen (7,3 % in 1961 en 7,5 % in 1970). Op een tegengestelde beweging bij de mannen en de vrouwen kan worden gewezen. Er zijn minder weduwnaars t.o.v. het totaal aantal mannen (3,7 % in 1961 en 3,4 % in 1970) en meer weduwen t.o.v. het totaal aantal vrouwen (10,7 % in 1961 en 11,3 % in 1970). Het aantal weduwen is dan ook merkkelijk groter dan het aantal weduwnaars. In 1970 werden 162.640 weduwnaars en 557.844 weduwen geteld.

Deze situatie wordt beïnvloed enerzijds door het feit dat de mortaliteit bij de mannen hoger ligt dan bij de vrouwen en anderzijds door de vaststelling dat de man op hogere leeftijd huwt dan de vrouw.

Het aantal gescheidenen steeg van 1961 tot 1970 van 0,9 % tot 1,1 %. In 1880 bedroeg dat percentage slechts 0,04 % d.i. 2.375 eenheden tegenover 84.238 eenheden in 1961 en 101.026 eenheden in 1970. Opvallend is dat steeds bij elke telling een groter aantal gescheiden vrouwen dan mannen werd opgetekend.

In tabellen 32 en 33 wordt in absolute en relatieve cijfers de evolutie weergegeven van de bevolkingsstructuur naar geslacht, leeftijdsgroepen en burgerlijke staat sinds 1890.

We stellen vast dat in de leeftijdsgroepen van 15 tot en met 24 jaar het procentueel aantal ongehuwden t.o.v. de totale ongehuwde bevolking gestegen is in 1970 t.o.v. 1961, maar gedaald is voor de leeftijdsgroepen van 25 tot en met 39 jaar. In die beschouwde leeftijdsgroepen deed zich hetzelfde verschijnsel voor wat de gehuwden betreft t.o.v. de totale gehuwde bevolking: een stijging voor de leeftijdsgroepen van 15 tot en met 24 jaar en een daling in de leeftijdsgroepen van 25 tot en met 39 jaar.

Deze verschijnselen zijn een gevolg van de leeftijdsopbouw van de bevolking waarbij de invloed merkbaar is van de geremde nataliteit tijdens de tweede wereldoorlog en de hieropvolgende geboortetoeename.

In de leeftijdsgroepen ouder dan 65 jaar wordt een verhoging van de verhouding van het aantal personen in weduwstaat aangestipt. Deze toename is ongetwijfeld een gevolg van de veroudering van de bevolking.

Het procentueel aantal uit de echt gescheiden personen is in alle leeftijdsgroepen gestegen, behalve in de groepen van 35 tot 39, van 50 tot 59 en van 75 tot 84 jaar, waarin tussen 1961 en 1970 een procentuele vermindering wordt genoteerd.

In tabel 34 wordt per leeftijdsgroep, en dit voor de laatste acht tellingen, het procentueel aantal ongehuwden, gehuwden, weduwnaars of weduwen en uit de echt gescheiden personen vermeld.

Er kan uit afgeleid worden, zoals dit ook het geval was in 1961 t.o.v. 1947, dat in iedere leeftijdsgroep, in 1970 t.o.v. 1961, de verhouding ongehuwden blijft dalen. Tabel 35 verduidelijkt deze evolutie door het procentueel aantal ongehuwden in elke leeftijdsgroep te vermelden voor de jaren 1890, 1930, 1947, 1961 en 1970. In 1970 werd t.o.v. 1961 de grootste procentuele vermindering opgetekend in de leeftijdsgroep van 20 tot en met 24 jaar (— 4,6 %). Hieruit blijkt dus dat in 1970 op nog jongere leeftijd gehuwd werd dan reeds het geval was in 1961.

Het is vanzelfsprekend dat een tegengestelde beweging in alle leeftijdsgroepen wordt opgemerkt wat het procentueel aantal gehuwden betreft. Uit tabel 36 blijkt duidelijk dat in alle leeftijdsgroepen de verhouding van de gehuwden gestegen is. Het verschil in de verhoudingen tussen de gegevens in 1890 en 1970 is aanzienlijk. De verhoging van de verhouding in de oudere leeftijdsgroepen spruit voort uit het feit dat de gemiddelde levensduur van de bevolking gestegen is, waardoor steeds meer huwelijken slechts op oudere leeftijd een einde nemen door het overlijden van één der echtgenoten.

Om de verlaging van de huwelijksleeftijd nader te belichten werd tabel 37 opgesteld. Zij duidt de cumulatieve procentuele verhouding van de gehuwde bevolking aan van 18 tot 30 jaar naar geslacht in 1947, 1961 en 1970.

Het percentage gehuwden, zowel bij de mannen als bij de vrouwen, ligt voor elke leeftijd hoger in 1970 dan in 1961 en lag in 1961 hoger dan in 1947. Het verschil tussen de percentages van de gehuwde jonge mannen en vrouwen is kenschetsend. De vrouwen huwen merklijk jonger dan de mannen.

Om een breed overzichtelijk beeld van de samenstelling van de bevolking naar burgerlijke staat en geslacht te kunnen brengen, werden tabellen 38 en 39 opgesteld die bevolkingscijfers vermelden naar cumulatieve leeftijdsgroepen, geslacht en burgerlijke staat.

Een nog ander beeld nopens de samenstelling van de bevolking wordt gevonden in de tabellen 40 en 41. Daarin wordt de bevolking in drie leeftijdsklassen (kinderen, adolescenten en volwassenen, bejaarden) naar geslacht en burgerlijke staat ingedeeld voor de laatste acht tellingen.

2. — Provincies.

Tabellen 42 en 43 behelzen, voor elke provincie, respectievelijk in absolute en relatieve cijfers, een indeling van de bevolking naar burgerlijke staat, geslacht en leeftijdsgroepen.

Steunend op de gegevens uit tabel 43 werd tabel 44 opgesteld die een rangschikking brengt van de provincies naar de percentages gehuwden van de totale bevolking per provincie in de leeftijdsgroepen van 15 tot 54 jaar.

In de leeftijdsgroepen van 15 tot en met 19 jaar en van 20 tot en met 24 jaar noteert men in de provincie Henegouwen de hoogste percentages gehuwden, zowel bij de mannen als bij de vrouwen. De verhoudingen per provincie in deze leeftijdsgroepen zijn sterk uiteenlopend. In de oudere leeftijdsgroepen liggen de verhoudingen dicht bij elkaar.

Ten einde de verschillen tussen de uiterste verhoudingen van de gehuwden per leeftijdsgroep en geslacht beter te doen uitkomen, werd volgende vergelijking opgesteld.

LEEFTIJD- GROEPEN	Verschil tussen de hoogste en laagste percentages van de provincies	
	Mannen	Vrouwen
15-19	0,98	3,76
20-24	16,19	13,58
25-29	10,43	7,86
30-34	6,49	6,21
35-39	4,51	5,35
40-44	4,41	5,34
45-49	4,29	5,13
50-54	3,42	4,54

De belangrijkste verschillen worden gevonden in de leeftijdsgroepen van 20 tot en met 29 jaar. Uit tabel 44 blijkt nogmaals dat het percentage gehuwde vrouwen in de jongere leeftijdsgroepen in aanzienlijke mate het percentage gehuwde mannen overtreft.

Rond de leeftijd van 45 jaar wordt een evenwicht bereikt. In de oudere leeftijdsgroepen wordt het percentage gehuwde vrouwen overtroffen door het percentage gehuwde mannen.

In tabel 45 wordt de bevolking van elke provincie ingedeeld naar burgerlijke staat, geslacht en leeftijdsklassen (kinderen, adolescenten, volwassenen, bejaarden).

Merkwaardig is de vergelijking per provincie van het aantal personen in weduwstaat naar geslacht in de leeftijdsklasse van 15 tot en met 20 jaar. Het aantal weduwen in bedoelde leeftijdsklasse overtreft in alle provincies gevoelig het aantal weduwnaars.

3. — Arrondissementen.

Zoals reeds vroeger opgemerkt worden uitgebreide gegevens per arrondissement over de indeling van de bevolking naar leeftijd, geslacht en burgerlijke staat, opgenomen in een bijlage vanaf blz. 139.

In hoofdstuk I werd reeds een samenvatting gebracht van enige gegevens over de leeftijdsstructuur per arrondissement.

Een commentaar over de gegevens per arrondissement naar leeftijd, geslacht en burgerlijke staat lijkt in het bestek van deze publikatie niet noodwendig. Daarom wordt alleen verwezen naar de bijlage die nuttige gegevens bevat met het oog op de regionale studien.

4. — Taalgebieden.

In tabel 46 worden de relatieve cijfers van de bevolking per taalgebied naar geslacht, leeftijdsgroepen en burgerlijke staat aangeduid.

Tabellen 47 en 48 brengen de bevolking per taalgebied naar cumulatieve leeftijdsgroepen, geslacht en burgerlijke staat, terwijl tabel 49 de bevolking groepeerd per taalgebied naar cumulatieve leeftijdsklassen, geslacht en burgerlijke staat.

In tabel 50 wordt de procentuele indeling van de bevolking in elke leeftijdsgroep van elk taalgebied naar burgerlijke staat en geslacht vermeld.

Tabel 51 brengt de procentuele indeling van de ongehuwde bevolking in elke leeftijdsgroep naar geslacht per taalgebied.

In tabel 52 wordt de bevolking naar leeftijdsklassen (kinderen, adolescenten, volwassenen, bejaarden) en burgerlijke staat ingedeeld. Steunend op de gegevens uit deze tabel kon tabel 53 worden opgesteld waarin het procentuele aandeel van elke klasse en burgerlijke staat per taalgebied werd berekend.

Ten slotte werd in tabel 54 de rangschikking van de taalgebieden opgesteld naar de percentages gehuwden van de totale bevolking per taalgebied in iedere leeftijdsgroep voor de leeftijdsgroepen van 15 tot en met 54 jaar.

Tabel 31. — BEVOLKING NAAR GESLACHT EN BURGERLIJKE STAAT SINDS 1880.

TELLINGSJAREN	Ongehuwd		Gehuwd (1)		In weduwstaat		Uit de echt gescheiden en burgerlijke staat onbekend		Totaal
	Absolute cijfers	%	Absolute cijfers	%	Absolute cijfers	%	Absolute cijfers	%	
Mannen.									
1880	1 761 160	63,84	878 802	31,86	117 479	4,26	1 028	0,04	2 758 469
1890	1 935 600	63,95	967 448	31,96	122 358	4,04	1 548	0,05	3 026 954
1900	2 047 607	61,59	1 146 774	34,49	127 014	3,82	3 439	0,10	3 324 834
1910	2 169 253	58,94	1 370 778	37,24	134 345	3,65	6 414	0,17	3 680 790
1920 (2)	1 999 682	54,86	1 496 739	41,06	140 258	3,85	8 309	0,23	3 644 988
1920 (3)	2 018 226	54,93	1 506 104	40,99	141 454	3,85	8 336	0,23	3 674 120
1930	1 935 995	48,31	1 899 257	47,39	156 833	3,92	15 333	0,38	4 007 418
1947	1 866 266	44,44	2 123 803	50,57	179 572	4,28	30 087	0,71	4 199 728
1961	1 935 697	43,05	2 357 708	52,43	167 956	3,73	35 499	0,79	4 496 860
1970	2 053 379	43,49	2 462 756	52,16	162 640	3,44	43 091	0,91	4 721 866
Vrouwen.									
1880	1 680 791	60,86	875 561	31,71	203 841	7,38	1 347	0,05	2 761 540
1890	1 845 170	60,65	964 911	31,72	230 148	7,56	2 138	0,07	3 042 367
1900	1 968 383	58,43	1 143 483	33,94	252 202	7,49	4 646	0,14	3 368 714
1910	2 092 618	55,91	1 371 102	36,63	270 929	7,24	8 345	0,22	3 742 994
1920 (2)	1 956 702	52,02	1 495 042	39,75	297 945	7,92	11 622	0,31	3 761 311
1920 (3)	1 976 072	52,10	1 504 318	39,67	300 349	7,92	11 653	0,31	3 792 392
1930	1 845 211	45,18	1 893 650	46,36	324 453	7,94	21 272	0,52	4 084 586
1947	1 726 321	40,03	2 114 690	49,04	431 332	10,00	40 124	0,93	4 312 467
1961	1 784 463	38,02	2 355 691	50,20	503 988	10,74	48 739	1,04	4 692 881
1970	1 850 789	37,55	2 462 510	49,96	557 844	11,32	57 935	1,17	4 929 078
Totaal.									
1880	3 441 951	62,36	1 754 363	31,78	321 320	5,82	2 375	0,04	5 520 009
1890	3 780 770	62,29	1 932 359	31,84	352 506	5,81	3 686	0,06	6 069 321
1900	4 015 990	60,00	2 290 257	34,22	379 216	5,66	8 085	0,12	6 693 548
1910	4 261 871	57,41	2 741 880	36,93	405 274	5,46	14 759	0,20	7 423 784
1920 (2)	3 956 384	53,42	2 991 781	40,39	438 203	5,92	19 931	0,27	7 406 299
1920 (3)	3 994 298	53,49	3 010 422	40,32	441 803	5,92	19 989	0,27	7 466 512
1930	3 781 206	46,73	3 792 907	46,87	481 286	5,95	36 605	0,45	8 092 004
1947	3 592 587	42,21	4 238 493	49,79	610 904	7,18	70 211	0,82	8 512 195
1961	3 720 160	40,48	4 713 399	51,29	671 944	7,31	84 238	0,92	9 189 741
1970	3 904 168	40,45	4 925 266	51,03	720 484	7,47	101 026	1,05	9 650 944

(1) Inclusief de van tafel en bed gescheiden personen.
 (2) Vroeger grondgebied.
 (3) Nieuw grondgebied.

Tabel 32. — BEVOLKING NAAR GESLACHT, LEEFTIJDGROEPEN EN BURGERLIJKE STAAT SINDS 1890.

LEEFTIJDGROEPEN	Tellingssjaren	Ongehuwd			Gehuwd (1)			In weduwstaat			Uit de echt gescheiden en burgerlijke staat onbekend		
		M*	V*	Totaal	M	V	Totaal	M	V	Totaal	M	V	Totaal
0-14	1890	998 921	990 527	1 989 448	—	1	1	—	—	—	—	—	—
	1900	1 065 497	1 056 999	2 122 496	—	2	2	—	—	—	—	—	—
	1910	1 138 029	1 128 990	2 267 019	—	—	—	—	—	—	—	—	—
	1920	929 826	919 722	1 849 548	—	2	2	—	—	—	—	—	—
	1930	936 970	922 206	1 859 176	1	6	7	—	—	—	—	—	—
	1947	888 427	864 044	1 752 471	—	22	22	—	—	—	—	—	—
	1961	1 119 176	1 071 235	2 190 411	—	5	5	—	—	—	—	—	—
	1970	1 161 707	1 111 045	2 272 752	—	7	7	—	—	—	—	—	—
15-19	1890	300 278	291 759	592 037	489	4 451	4 940	4	43	47	1	—	1
	1900	323 060	312 783	635 843	739	8 117	8 856	3	71	74	2	4	6
	1910	343 489	333 418	676 907	917	9 038	9 955	4	49	53	—	6	6
	1920	362 766	355 381	718 147	1 382	8 046	9 428	10	53	63	3	14	17
	1930	324 858	310 095	634 953	1 607	13 259	14 866	19	61	80	1	12	13
	1947	325 322	308 020	633 342	2 329	14 819	17 148	6	36	42	4	19	23
	1961	306 211	279 971	586 182	1 955	17 286	19 241	—	26	26	2	17	19
	1970	367 214	332 277	699 491	3 781	24 318	28 099	20	89	109	10	44	54
20-24	1890	251 168	203 056	454 224	27 619	60 680	88 299	316	673	989	10	30	40
	1900	259 236	215 036	474 272	44 999	85 434	130 433	391	726	1 117	25	67	92
	1910	265 656	216 965	482 621	50 774	97 599	148 373	355	679	1 034	22	129	151
	1920	284 751	239 556	524 307	56 473	103 774	160 247	563	1 227	1 790	67	176	243
	1930	285 936	206 044	491 980	70 723	139 401	210 124	434	750	1 184	66	304	370
	1947	271 553	186 793	458 346	75 925	143 532	219 457	200	727	927	152	700	852
	1961	195 712	119 614	315 326	80 798	154 272	235 070	64	327	391	107	550	657
	1970	238 253	141 794	380 047	130 451	210 287	340 738	139	575	714	305	1 141	1 446
25-29	1890	129 297	105 630	234 927	99 987	121 414	221 401	1 595	2 490	4 085	67	131	198
	1900	137 674	112 028	249 702	136 794	159 757	296 551	1 852	2 371	4 223	119	349	468
	1910	141 293	111 506	252 799	160 952	187 300	348 252	1 963	2 232	4 195	295	576	871
	1920	141 809	122 595	264 404	148 222	180 684	328 906	1 726	4 501	6 227	296	731	1 027
	1930	139 487	95 480	234 967	224 079	254 509	478 588	2 055	2 551	4 606	742	1 483	2 225
	1947	119 307	72 591	191 898	186 521	217 508	404 029	835	2 761	3 596	1 445	3 117	4 562
	1961	80 016	43 708	123 724	219 827	253 715	473 542	312	1 132	1 444	1 216	2 473	3 689
	1970	64 585	32 937	97 522	226 930	244 820	471 750	357	1 290	1 647	1 950	3 535	5 485
30-34	1890	69 593	60 605	130 198	132 191	140 746	272 937	3 136	4 911	8 047	134	280	414
	1900	72 114	64 478	136 592	166 327	170 866	337 193	3 125	4 531	7 656	366	613	979
	1910	76 472	68 023	144 495	201 440	207 945	409 385	3 463	4 288	7 751	721	1 106	1 827
	1920	71 825	69 272	141 097	195 269	203 353	398 622	3 612	8 044	11 656	801	1 431	2 232
	1930	61 025	57 441	118 466	269 636	270 597	540 233	3 477	5 160	8 637	1 780	2 435	4 215
	1947	53 723	37 629	91 352	208 047	212 742	420 789	1 699	5 247	6 946	2 909	4 586	7 495
	1961	48 108	32 342	80 450	275 275	286 937	562 212	702	2 463	3 165	3 201	4 524	7 725
	1970	37 410	21 244	58 654	256 527	263 721	520 248	688	2 389	3 077	4 073	5 581	9 654
35-39	1890	41 918	38 966	80 884	128 286	128 471	256 757	4 429	7 536	11 965	250	342	592
	1900	44 674	44 527	89 201	161 035	157 975	319 010	4 532	7 501	12 033	486	716	1 202
	1910	49 939	48 985	98 924	201 692	199 600	401 292	5 009	7 257	12 266	996	1 285	2 281
	1920	47 876	48 926	96 802	212 840	210 097	422 937	5 483	10 452	15 935	1 240	1 673	2 913
	1930	35 062	45 275	80 337	245 160	244 757	489 917	4 069	8 071	12 140	2 117	3 011	5 128
	1947	48 493	37 456	85 949	268 218	269 014	537 232	3 300	9 481	12 781	4 830	6 048	10 878
	1961	36 535	31 537	68 072	291 142	291 403	582 545	1 485	5 011	6 496	4 410	5 884	10 294
	1970	31 866	20 748	52 614	277 406	281 590	558 996	1 351	4 490	5 841	5 507	6 744	12 251
40-44	1890	31 246	30 376	61 622	118 814	116 143	234 957	5 902	11 358	17 260	270	359	629
	1900	33 151	34 343	67 494	146 357	141 886	288 243	6 129	11 926	18 055	599	753	1 352
	1910	36 000	39 102	75 102	181 760	173 897	355 657	6 526	11 306	17 832	1 084	1 298	2 382
	1920	37 240	40 967	78 207	204 649	198 263	402 912	7 269	13 362	20 631	1 340	1 822	3 162
	1930	28 588	38 499	67 087	226 144	218 728	444 872	5 688	12 622	18 310	2 411	3 497	5 908
	1947	39 247	35 078	74 325	279 669	274 201	553 870	5 451	15 179	20 630	5 413	6 098	11 511
	1961	23 468	23 642	47 110	230 199	226 259	456 458	1 933	7 994	9 927	4 236	5 559	9 795
	1970	30 059	23 001	53 060	285 044	285 755	570 799	2 330	9 095	11 425	6 342	7 426	13 768

(1) Inclusief de van tafel en bed gescheiden personen.
* M = Mannen; V = Vrouwen.

Tabel 32. — BEVOLKING NAAR GESLACHT, LEEFTIJDGROEPEN EN BURGERLIJKE STAAT SINDS 1890 (vervolg).

LEEFTIJDGROEPEN	Telling-jaren	Ongehuwd			Gehuwd (1)			In weduwstaat			Uit de echt gescheiden en burgerlijke staat onbekend		
		M*	V*	Totaal	M	V	Totaal	M	V	Totaal	M	V	Totaal
45-49	1890	27 319	27 311	54 630	118 235	111 744	229 979	8 436	16 553	24 989	227	317	544
	1900	25 075	27 363	52 438	122 393	114 901	237 294	7 781	16 689	24 470	600	697	1 297
	1910	28 222	32 627	60 849	155 206	145 675	300 881	8 480	16 623	25 103	977	1 120	2 097
	1920	30 047	35 536	65 583	186 455	176 396	362 851	9 793	18 741	28 534	1 317	1 544	2 861
	1930	26 877	34 714	61 591	217 550	204 573	422 123	8 492	18 839	27 331	2 510	3 167	5 677
	1947	28 528	33 321	61 849	271 568	259 182	530 750	8 317	24 293	32 610	4 732	5 237	9 969
	1961	24 740	25 605	50 345	240 143	231 045	471 188	3 969	16 205	20 174	4 856	6 329	11 185
	1970	26 869	25 347	52 216	287 072	280 340	567 412	4 275	17 153	21 428	6 176	7 698	13 874
50-54	1890	22 922	24 388	47 310	101 803	92 582	194 385	10 899	21 778	32 677	212	254	466
	1900	21 219	23 253	44 472	103 385	95 512	198 897	9 999	22 680	32 679	472	548	1 020
	1910	23 759	28 027	51 786	130 367	120 275	250 642	10 943	24 212	35 155	874	978	1 852
	1920	24 725	31 105	55 830	156 714	142 913	299 627	12 276	25 789	38 065	1 033	1 368	2 401
	1930	24 681	32 114	56 795	195 159	179 515	374 674	11 974	26 417	38 391	2 006	2 574	4 580
	1947	20 547	31 717	52 264	230 490	221 787	452 277	10 637	33 235	43 872	3 364	3 910	7 274
	1961	27 102	28 155	55 257	255 010	244 366	499 376	7 304	29 609	36 913	5 382	6 488	11 870
	1970	16 920	18 268	35 188	195 618	185 482	381 100	4 871	21 536	26 407	4 061	5 019	9 080
55-59	1890	17 996	19 884	37 880	82 325	70 130	152 455	12 726	26 059	38 785	153	161	314
	1900	19 929	21 818	41 747	94 027	82 139	176 166	13 943	31 304	45 247	308	369	677
	1910	18 578	23 294	41 872	99 194	87 532	186 726	13 158	30 978	44 136	593	748	1 341
	1920	20 203	26 485	46 688	124 284	108 924	233 208	14 961	33 541	48 502	874	1 038	1 912
	1930	22 155	28 634	50 789	164 043	146 846	310 889	16 659	36 064	52 723	1 456	1 753	3 209
	1947	17 004	29 267	46 271	187 901	173 377	361 278	13 792	43 223	57 015	2 471	3 173	5 644
	1961	23 884	28 039	51 923	242 864	224 514	467 378	12 630	48 630	61 260	4 672	5 563	10 235
	1970	20 965	23 135	44 100	225 197	209 661	434 858	10 207	43 278	53 485	4 699	5 710	10 409
60-64	1890	15 635	17 806	33 441	64 978	52 367	117 345	15 928	31 548	47 476	102	140	242
	1900	16 511	18 881	35 392	71 974	58 721	130 695	16 808	36 367	53 175	220	247	467
	1910	15 731	19 574	35 305	74 839	62 555	137 394	16 072	37 132	53 204	404	533	937
	1920	16 942	22 239	39 181	92 524	78 159	170 683	18 337	41 771	60 108	598	779	1 377
	1930	18 160	24 708	42 868	124 329	104 603	228 932	21 199	45 291	66 490	1 026	1 256	2 282
	1947	16 649	26 687	43 336	158 631	138 026	296 657	20 602	55 464	76 066	1 948	2 753	4 701
	1961	17 486	26 774	44 260	203 509	180 748	384 257	18 771	70 713	89 484	3 435	4 081	7 516
	1970	20 709	24 518	45 227	207 234	187 421	394 655	16 995	69 146	86 141	4 098	5 310	9 408
65-69	1890	12 472	14 403	26 875	47 595	36 345	83 940	18 169	34 734	52 903	50	65	115
	1900	12 129	14 620	26 749	49 020	36 541	85 561	18 233	36 827	55 060	124	144	268
	1910	13 842	16 900	30 742	57 534	44 318	101 852	20 537	43 886	64 423	239	282	521
	1920	12 023	17 462	29 485	58 782	45 684	104 466	19 203	43 714	62 917	378	522	900
	1930	13 924	20 350	34 274	83 948	65 556	149 504	24 467	51 029	75 496	639	851	1 490
	1947	14 951	23 414	38 365	121 704	98 666	220 370	27 856	66 376	94 232	1 405	2 079	3 484
	1961	11 891	24 525	36 416	144 579	124 205	268 784	23 400	82 660	106 060	1 888	2 856	4 744
	1970	16 099	23 931	40 030	169 646	143 978	313 624	25 040	96 224	121 264	3 014	4 103	7 117
70-74	1890	8 849	10 197	19 046	26 988	18 805	45 793	16 638	30 511	47 149	45	34	79
	1900	8 809	11 029	19 838	29 515	19 756	49 271	18 246	34 240	52 486	66	88	154
	1910	9 555	12 492	22 047	34 035	23 134	57 169	19 969	39 653	59 622	124	176	300
	1920	8 652	12 238	20 890	33 954	23 889	57 843	18 888	40 377	59 265	206	283	489
	1930	9 935	14 810	24 745	48 072	34 492	82 564	24 966	49 751	74 717	371	525	896
	1947	11 661	18 845	30 506	80 177	59 041	139 218	33 351	70 359	103 710	865	1 352	2 217
	1961	9 116	20 759	29 875	93 609	71 584	165 193	28 319	84 169	112 488	1 116	2 041	3 157
	1970	10 089	20 650	30 739	110 177	87 368	197 545	30 525	106 598	137 123	1 724	2 757	4 481
75-79	1890	5 049	6 092	11 141	12 675	8 033	20 708	12 974	22 814	35 788	17	17	34
	1900	5 305	6 904	12 209	14 638	8 989	23 627	14 874	26 498	41 372	38	37	75
	1910	5 181	7 404	12 585	15 557	9 030	24 587	15 224	28 718	43 942	54	77	131
	1920	5 439	7 889	13 328	17 506	10 411	27 917	16 037	32 515	48 552	101	121	222
	1930	5 148	8 861	14 009	20 474	12 622	33 096	18 170	36 688	54 858	161	251	412
	1947	6 909	12 237	19 146	37 399	24 416	61 815	28 562	55 334	83 896	404	669	1 073
	1961	6 732	14 978	21 710	52 497	35 075	87 572	30 862	75 642	106 504	621	1 370	1 991
	1970	5 634	15 968	21 602	57 246	40 970	98 216	28 032	89 846	117 878	713	1 551	2 264

(1) Inclusief de van tafel en bed gescheiden personen.

* M = Mannen; V = Vrouwen.

Tabel 32. — BEVOLKING NAAR GESLACHT, LEEFTIJDGROEPEN EN BURGERLIJKE STAAT SINDS 1890 (vervolg).

LEEFTIJDGROEPEN	Tellingsjaren	Ongehuwd			Gehuwd (1)			In weduwstaat			Uit de echt gescheiden en burgerlijke staat onbekend		
		M*	V*	Totaal	M	V	Totaal	M	V	Totaal	M	V	Totaal
80-84	1890	2 153	2 993	5 146	4 387	2 470	6 857	7 560	12 985	20 545	8	8	16
	1900	2 370	3 108	5 478	4 454	2 377	6 831	7 698	13 846	21 544	10	9	19
	1910	2 557	3 779	6 336	5 254	2 635	7 889	8 606	16 025	24 631	22	22	44
	1920	2 240	3 739	5 979	5 371	2 876	8 247	8 417	16 710	25 127	25	73	98
	1930	2 285	4 166	6 451	6 652	3 401	10 053	10 382	20 669	31 051	29	103	132
	1947	2 904	6 427	9 331	12 560	7 003	19 563	17 516	33 579	51 095	116	291	407
	1961	3 884	8 809	12 693	20 763	11 629	32 392	23 974	50 484	74 458	278	716	994
	1970	3 198	10 039	13 237	23 179	13 430	36 609	22 040	59 261	81 301	279	859	1 138
85-89	1890	686	963	1 649	959	475	1 434	3 008	5 042	8 050	1	—	1
	1900	715	973	1 688	985	444	1 429	2 795	5 288	8 083	4	5	9
	1910	797	1 238	2 035	1 097	518	1 615	3 303	6 400	9 703	7	9	16
	1920	709	1 186	1 895	1 103	506	1 609	2 926	5 612	8 538	6	14	20
	1930	741	1 423	2 164	1 483	679	2 162	3 925	8 376	12 301	10	41	51
	1947	861	2 273	3 134	2 387	1 198	3 585	6 219	12 973	19 192	29	77	106
	1961	1 355	3 730	5 085	4 910	2 309	7 219	11 390	22 704	34 094	67	243	310
	1970	1 412	4 446	5 858	6 325	2 962	9 287	11 893	27 889	39 782	115	353	468
90-94	1890	90	186	276	109	52	161	573	1 005	1 578	1	—	1
	1900	124	217	341	119	47	166	553	1 184	1 737	—	—	—
	1910	135	254	389	150	47	197	670	1 319	1 989	2	—	2
	1920	157	279	436	150	107	257	475	1 076	1 551	3	7	10
	1930	135	335	470	178	74	252	763	1 885	2 648	5	4	9
	1947	149	454	603	257	129	386	1 124	2 707	3 831	—	15	15
	1961	248	913	1 161	587	279	866	2 590	5 423	8 013	11	40	51
	1970	330	1 269	1 599	856	351	1 207	3 417	7 704	11 121	22	94	116
95-99	1890	8	27	35	8	2	10	63	104	167	—	—	—
	1900	14	33	47	7	8	15	49	148	197	—	—	—
	1910	12	33	45	9	4	13	59	164	223	—	—	—
	1920	38	47	85	30	22	52	58	159	217	—	1	1
	1930	12	36	48	14	25	39	88	215	303	—	—	—
	1947	30	68	98	19	27	46	103	345	448	—	—	—
	1961	31	121	152	36	60	96	236	751	987	1	5	6
	1970	51	155	206	55	39	94	429	1 169	1 598	1	10	11
100 en +	1890	—	1	1	—	—	—	2	4	6	—	—	—
	1900	—	—	—	—	—	—	3	5	8	—	—	—
	1910	1	3	4	1	—	1	3	8	11	—	—	—
	1920	2	4	6	—	4	4	1	6	7	1	—	1
	1930	3	5	8	1	1	2	3	10	13	—	—	—
	1947	1	—	1	1	—	1	2	13	15	—	—	—
	1961	2	6	8	5	—	5	15	45	60	—	—	—
	1970	9	17	26	12	10	22	31	112	143	2	—	2
Leeftijd onbekend	1890	—	—	—	—	—	—	—	—	—	—	—	—
	1900	—	—	—	—	—	—	—	—	—	7	1	8
	1910	—	—	—	—	—	—	—	—	—	6	4	10
	1920	2 412	2 074	4 486	1 031	932	1 963	223	295	518	20	25	45
	1930	13	15	28	4	6	10	3	4	7	3	5	8
	1947	—	—	—	—	—	—	—	—	—	—	—	—
	1961	—	—	—	—	—	—	—	—	—	—	—	—
	1970	—	—	—	—	—	—	—	—	—	—	—	—
Totalen:	1890	1 935 600	1 845 170	3 780 770	967 448	964 911	1 932 359	122 358	230 148	352 506	1 548	2 138	3 686
	1900	2 047 606	1 968 393	4 015 999	1 146 768	1 143 472	2 290 240	127 014	252 202	379 216	3 446	4 647	8 093
	1910	2 169 248	2 092 614	4 261 862	1 370 778	1 371 102	2 741 880	134 344	270 929	405 273	6 420	8 349	14 769
	1920	1 999 682	1 956 702	3 956 384	1 496 739	1 495 042	2 991 781	140 258	297 945	438 203	8 309	11 622	19 931
	1930	1 935 995	1 845 211	3 781 206	1 899 257	1 893 650	3 792 907	156 833	324 453	481 286	15 333	21 272	36 605
	1947	1 866 266	1 726 321	3 592 587	2 123 803	2 114 690	4 238 493	179 572	431 332	610 904	30 087	40 124	70 211
	1961	1 935 697	1 784 463	3 720 160	2 357 708	2 355 691	4 713 399	167 956	503 988	671 944	35 499	48 739	84 238
	1970	2 053 379	1 850 789	3 904 168	2 462 756	2 462 510	4 925 266	162 640	557 844	720 484	43 091	57 935	101 026

(1) Inclusief de van tafel en bed gescheiden personen.
* M = Mannen; V = Vrouwen.

Tabel 33. — BEVOLKING NAAR GESLACHT, LEEFTIJDGROEPEN EN BURGERLIJKE STAAT SINDS 1890 (RELATIEVE CIJFERS).

LEEFTIJD- GROEPEN	Tellings- jaren	Ongehuwd			Gehuwd (1)			In weduwstaat			Uit de echt gescheiden en burgerlijke staat onbekend		
		M*	V*	Totaal	M	V	Totaal	M	V	Totaal	M	V	Totaal
0-14	1890	51,61	53,68	52,62	—	—	—	—	—	—	—	—	—
	1900	52,04	53,70	52,85	—	—	—	—	—	—	—	—	—
	1910	52,46	53,96	53,19	—	—	—	—	—	—	—	—	—
	1920	46,50	47,01	46,75	—	—	—	—	—	—	—	—	—
	1930	48,40	49,98	49,17	—	—	—	—	—	—	—	—	—
	1947	47,61	50,05	48,78	—	—	—	—	—	—	—	—	—
	1961	57,82	60,03	58,88	—	—	—	—	—	—	—	—	—
	1970	56,58	60,03	58,21	—	0,00	0,00	—	—	—	—	—	—
15-19	1890	15,51	15,81	15,66	0,05	0,46	0,26	—	0,02	0,01	0,06	—	0,03
	1900	15,78	15,89	15,83	0,06	0,71	0,39	—	0,03	0,02	0,06	0,09	0,07
	1910	15,83	15,93	15,88	0,07	0,66	0,36	—	0,02	0,01	—	0,07	0,04
	1920	18,14	18,16	18,15	0,09	0,54	0,32	0,01	0,02	0,01	0,04	0,12	0,08
	1930	16,78	16,81	16,79	0,08	0,70	0,39	0,01	0,02	0,02	0,01	0,06	0,04
	1947	17,43	17,84	17,63	0,11	0,70	0,40	0,03	0,08	0,06	0,01	0,05	0,03
	1961	15,82	15,69	15,76	0,08	0,74	0,41	—	—	—	—	0,04	0,02
	1970	17,88	17,95	17,92	0,15	0,99	0,57	0,01	0,02	0,01	0,02	0,08	0,05
20-24	1890	12,98	11,01	12,02	2,85	6,29	4,57	0,26	0,29	0,28	0,65	1,40	1,08
	1900	12,66	10,92	11,81	3,92	7,47	5,70	0,31	0,29	0,30	0,73	1,44	1,14
	1910	12,25	10,37	11,32	3,70	7,12	5,41	0,26	0,25	0,25	0,34	1,55	1,02
	1920	14,24	12,24	13,25	3,77	6,94	5,36	0,40	0,41	0,41	0,80	1,51	1,22
	1930	14,77	11,17	13,01	3,72	7,36	5,54	0,28	0,23	0,25	0,43	1,43	1,01
	1947	14,55	10,82	12,76	3,57	6,79	5,18	0,10	0,17	0,15	0,51	1,74	1,21
	1961	10,11	6,70	8,48	3,43	6,55	4,99	0,04	0,06	0,06	0,30	1,13	0,78
	1970	11,60	7,66	9,73	5,30	8,54	6,92	0,08	0,10	0,10	0,71	1,97	1,43
25-29	1890	6,68	5,73	6,21	10,34	12,58	11,46	1,30	1,08	1,16	4,33	6,13	5,37
	1900	6,72	5,69	6,22	11,93	13,97	12,95	1,46	0,94	1,11	3,45	7,51	5,78
	1910	6,51	5,33	5,93	11,74	13,66	12,70	1,46	0,82	1,04	4,60	6,90	5,90
	1920	7,09	6,27	6,68	9,90	12,08	11,00	1,23	1,51	1,42	3,56	6,29	5,15
	1930	7,20	5,17	6,22	11,80	13,44	12,62	1,31	0,79	0,96	4,84	6,97	6,08
	1947	6,39	4,20	5,34	8,78	10,28	9,53	0,46	0,64	0,58	4,80	7,77	6,50
	1961	4,13	2,45	3,33	9,32	10,77	10,05	0,19	0,22	0,22	3,42	5,07	4,38
	1970	3,15	1,78	2,50	9,21	9,94	9,58	0,22	0,23	0,23	4,53	6,10	5,43
30-34	1890	3,60	3,28	3,44	13,66	14,59	14,12	2,56	2,13	2,28	8,66	13,10	11,23
	1900	3,52	3,28	3,40	14,50	14,94	14,72	2,46	1,80	2,02	10,62	13,19	12,10
	1910	3,53	3,25	3,39	14,70	15,17	14,93	2,58	1,58	1,91	11,23	13,25	12,37
	1920	3,59	3,54	3,57	13,05	13,60	13,32	2,58	2,70	2,66	9,64	12,31	11,20
	1930	3,15	3,11	3,13	14,20	14,29	14,24	2,22	1,59	1,79	11,61	11,45	11,51
	1947	2,88	2,18	2,54	9,80	10,06	9,93	0,94	1,21	1,13	9,67	11,43	10,68
	1961	2,49	1,81	2,16	11,68	12,18	11,93	0,42	0,49	0,47	9,03	9,29	9,18
	1970	1,82	1,15	1,50	10,42	10,71	10,56	0,42	0,43	0,43	9,45	9,63	9,56
35-39	1890	2,17	2,11	2,14	13,26	13,31	13,29	3,62	3,27	3,39	16,15	16,00	16,06
	1900	2,18	2,26	2,22	14,04	13,82	13,93	3,57	2,97	3,17	14,10	15,41	14,85
	1910	2,30	2,34	2,32	14,71	14,56	14,64	3,73	2,68	3,03	15,52	15,39	15,44
	1920	2,39	2,50	2,45	14,22	14,05	14,14	3,91	3,51	3,64	14,92	14,39	14,62
	1930	1,81	2,45	2,13	12,91	12,93	12,92	2,59	2,49	2,52	13,81	14,16	14,01
	1947	2,60	2,17	2,39	12,63	12,72	12,68	1,84	2,20	2,09	16,05	15,07	15,49
	1961	1,89	1,77	1,83	12,35	12,37	12,36	0,88	0,99	0,97	12,43	12,07	12,22
	1970	1,55	1,12	1,35	11,27	11,44	11,35	0,83	0,80	0,81	12,78	11,64	12,13
40-44	1890	1,61	1,65	1,63	12,28	12,04	12,16	4,82	4,94	4,90	17,44	16,79	17,07
	1900	1,62	1,75	1,68	12,76	12,41	12,59	4,83	4,73	4,76	17,38	16,20	16,71
	1910	1,66	1,87	1,76	13,26	12,68	12,97	4,86	4,17	4,40	16,89	15,55	16,13
	1920	1,86	2,09	1,98	13,67	13,26	13,47	5,18	4,49	4,71	16,13	15,68	15,87
	1930	1,48	2,09	1,77	11,91	11,55	11,73	3,63	3,89	3,80	15,72	16,44	16,14
	1947	2,10	2,03	2,07	13,17	12,97	13,07	3,04	3,52	3,37	17,99	15,20	16,39
	1961	1,21	1,33	1,27	9,76	9,61	9,68	1,15	1,59	1,48	11,93	11,40	11,62
	1970	1,46	1,24	1,36	11,58	11,60	11,59	1,43	1,63	1,59	14,72	12,82	13,63

(1) Inclusief de van tafel en bed gescheiden personen.
* M = Mannen; V = Vrouwen.

Tabel 33. — BEVOLKING NAAR GESLACHT, LEEFTIJDGROEPEN EN BURGERLIJKE STAAT SINDS 1890 (RELATIEVE CIJFERS) (vervolg).

LEEFTIJDGROEPEN	Tellingsjaren	Ongehuwd			Gehuwd (1)			In weduwstaat			Uit de echt gescheiden en burgerlijke staat onbekend		
		M*	V*	Totaal	M	V	Totaal	M	V	Totaal	M	V	Totaal
45-49	1890	1,41	1,48	1,45	12,22	11,58	11,90	6,90	7,19	7,09	14,66	14,83	14,76
	1900	1,22	1,39	1,31	10,67	10,05	10,36	6,13	6,62	6,45	17,41	15,00	16,03
	1910	1,30	1,56	1,43	11,32	10,63	10,97	6,31	6,14	6,19	15,22	13,41	14,20
	1920	1,50	1,82	1,66	12,46	11,80	12,13	6,98	6,29	6,51	15,85	13,29	14,35
	1930	1,39	1,88	1,63	11,45	10,80	11,13	5,41	5,81	5,68	16,37	14,89	15,51
	1947	1,53	1,93	1,72	12,79	12,26	12,52	4,63	5,63	5,33	15,73	13,05	14,20
	1961	1,28	1,44	1,35	10,19	9,81	10,00	2,36	3,22	3,00	13,69	12,99	13,28
1970	1,31	1,37	1,34	11,66	11,38	11,52	2,63	3,07	2,97	14,33	13,29	13,73	
50-54	1890	1,18	1,32	1,25	10,52	9,59	10,06	8,91	9,46	9,27	13,70	11,88	12,64
	1900	1,04	1,18	1,11	9,02	8,35	8,68	7,87	8,99	8,62	13,70	11,79	12,60
	1910	1,09	1,34	1,22	9,51	8,77	9,14	8,15	8,94	8,67	13,61	11,71	12,54
	1920	1,24	1,59	1,41	10,47	9,56	10,01	8,75	8,66	8,69	12,43	11,77	12,05
	1930	1,27	1,74	1,50	10,27	9,48	9,88	7,63	8,14	7,98	13,08	12,10	12,51
	1947	1,10	1,84	1,45	10,85	10,49	10,67	5,92	7,70	7,18	11,18	9,74	10,36
	1961	1,40	1,58	1,48	10,82	10,37	10,59	4,35	5,88	5,49	15,18	13,31	14,10
1970	0,82	0,99	0,90	7,94	7,53	7,74	2,99	3,86	3,67	9,42	8,66	8,99	
55-59	1890	0,93	1,08	1,00	8,51	7,27	7,89	10,40	11,33	11,00	9,88	7,53	8,52
	1900	0,97	1,11	1,04	8,20	7,18	7,69	10,98	12,41	11,93	8,94	7,94	8,37
	1910	0,86	1,11	0,98	7,24	6,38	6,81	9,80	11,43	10,89	9,24	8,96	9,08
	1920	1,01	1,35	1,18	8,30	7,29	7,79	10,67	11,26	11,07	10,52	8,93	9,59
	1930	1,14	1,55	1,34	8,64	7,76	8,20	10,62	11,11	10,95	9,50	8,24	8,77
	1947	0,91	1,69	1,29	8,85	8,20	8,52	7,68	10,02	9,33	8,21	7,91	8,04
	1961	1,24	1,57	1,40	10,30	9,53	9,92	7,52	9,65	9,12	13,16	11,41	12,15
1970	1,02	1,25	1,13	9,14	8,51	8,83	6,28	7,76	7,42	10,91	9,86	10,30	
60-64	1890	0,81	0,97	0,89	6,72	5,43	6,07	13,02	13,71	13,47	6,59	6,55	6,57
	1900	0,81	0,96	0,88	6,28	5,14	5,71	13,23	14,42	14,03	6,38	5,32	5,77
	1910	0,72	0,93	0,83	5,46	4,56	5,01	11,96	13,71	13,13	6,29	6,38	6,34
	1920	0,85	1,14	0,99	6,18	5,23	5,70	13,07	14,02	13,72	7,20	6,70	6,91
	1930	0,94	1,34	1,13	6,55	5,52	6,03	13,52	13,96	13,82	6,69	5,90	6,23
	1947	0,89	1,55	1,20	7,47	6,53	7,00	11,47	12,86	12,45	6,47	6,86	6,70
	1961	0,90	1,50	1,19	8,63	7,67	8,15	11,18	14,03	13,32	9,67	8,37	8,92
1970	1,01	1,33	1,16	8,42	7,61	8,01	10,45	12,40	11,96	9,51	9,16	9,31	
65-69	1890	0,64	0,78	0,71	4,92	3,76	4,34	14,85	15,09	15,01	3,23	3,04	3,12
	1900	0,59	0,74	0,67	4,28	3,19	3,73	14,35	14,60	14,52	3,60	3,10	3,31
	1910	0,64	0,81	0,72	4,20	3,23	3,71	15,29	16,20	15,90	3,72	3,38	3,53
	1920	0,60	0,89	0,74	3,93	3,06	3,49	13,69	14,67	14,36	4,55	4,49	4,52
	1930	0,72	1,10	0,91	4,42	3,46	3,94	15,60	15,73	15,69	4,17	4,00	4,07
	1947	0,80	1,36	1,07	5,73	4,67	5,20	15,51	15,35	15,43	4,68	5,18	4,96
	1961	0,61	1,37	0,98	6,13	5,27	5,70	13,93	16,40	15,78	5,31	5,86	5,63
1970	0,78	1,29	1,02	6,89	5,85	6,37	15,40	17,25	16,83	7,00	7,08	7,05	
70-74	1890	0,46	0,55	0,50	2,79	1,95	2,37	13,60	13,26	13,38	2,91	1,59	2,14
	1900	0,43	0,56	0,49	2,57	1,73	2,15	14,36	13,57	13,84	1,92	1,89	1,90
	1910	0,44	0,60	0,52	2,48	1,69	2,09	14,86	14,64	14,71	1,93	2,11	2,03
	1920	0,43	0,63	0,53	2,27	1,60	1,93	13,47	13,55	13,52	2,48	2,44	2,45
	1930	0,51	0,80	0,66	2,53	1,82	2,18	15,92	15,33	15,52	2,42	2,47	2,45
	1947	0,62	1,09	0,85	3,78	2,79	3,29	18,57	16,31	16,98	2,87	3,37	3,16
	1961	0,47	1,16	0,80	3,97	3,04	3,50	16,86	16,70	16,74	3,14	4,19	3,74
1970	0,49	1,12	0,79	4,47	3,55	4,01	18,77	19,11	19,03	4,00	4,76	4,43	
75-79	1890	0,26	0,33	0,29	1,31	0,83	1,07	10,60	9,91	10,15	1,10	0,79	0,92
	1900	0,26	0,35	0,30	1,28	0,79	1,03	11,71	10,51	10,91	1,10	0,80	0,93
	1910	0,24	0,35	0,30	1,14	0,66	0,90	11,33	10,60	10,84	0,84	0,92	0,89
	1920	0,27	0,40	0,34	1,17	0,70	0,93	11,43	10,91	11,08	1,22	1,04	1,11
	1930	0,27	0,48	0,37	1,08	0,67	0,87	11,59	11,31	11,40	1,05	1,18	1,13
	1947	0,37	0,71	0,53	1,76	1,15	1,46	15,91	12,83	13,73	1,34	1,67	1,53
	1961	0,35	0,84	0,58	2,23	1,49	1,86	18,38	15,01	15,85	1,74	2,81	2,36
1970	0,28	0,86	0,55	2,32	1,66	1,99	17,24	16,11	16,36	1,65	2,68	2,24	

(1) Inclusief de van tafel en bed gescheiden personen.
* M = Mannen; V = Vrouwen.

Tabel 33. — BEVOLKING NAAR GESLACHT, LEEFTIJDGROEPEN EN BURGERLIJKE STAAT SINDS 1890 (RELATIEVE CIJFERS) (vervolg).

LEEFTIJDGROEPEN	Tellingsjaren	Ongehuwd			Gehuwd (1)			In weduwstaat			Uit de echt gescheiden en burgerlijke staat onbekend		
		M*	V*	Totaal	M	V	Totaal	M	V	Totaal	M	V	Totaal
80-84	1890	0,11	0,16	0,14	0,46	0,26	0,36	6,18	5,64	5,83	0,52	0,37	0,43
	1900	0,12	0,16	0,14	0,39	0,21	0,30	6,06	5,49	5,68	0,29	0,19	0,23
	1910	0,12	0,18	0,15	0,38	0,19	0,29	6,41	5,91	6,08	0,34	0,26	0,30
	1920	0,11	0,19	0,15	0,36	0,19	0,28	6,00	5,61	5,73	0,30	0,63	0,49
	1930	0,12	0,23	0,17	0,35	0,18	0,26	6,62	6,37	6,45	0,19	0,48	0,36
	1947	0,16	0,37	0,26	0,59	0,33	0,46	9,75	7,78	8,36	0,39	0,73	0,58
	1961	0,20	0,49	0,34	0,88	0,49	0,69	14,27	10,02	11,08	0,78	1,47	1,18
1970	0,16	0,54	0,34	0,94	0,55	0,74	13,55	10,62	11,28	0,65	1,48	1,13	
85-89	1890	0,04	0,05	0,04	0,10	0,05	0,07	2,46	2,19	2,28	0,06	—	0,03
	1900	0,03	0,05	0,04	0,09	0,04	0,06	2,20	2,10	2,13	0,12	0,11	0,11
	1910	0,04	0,06	0,05	0,08	0,04	0,06	2,46	2,36	2,40	0,11	0,11	0,11
	1920	0,04	0,06	0,05	0,08	0,03	0,05	2,09	1,88	1,95	0,07	0,12	0,10
	1930	0,04	0,08	0,06	0,08	0,04	0,06	2,50	2,58	2,56	0,06	0,19	0,14
	1947	0,05	0,13	0,09	0,11	0,05	0,08	3,47	3,00	3,14	0,10	0,19	0,15
	1961	0,07	0,21	0,14	0,21	0,10	0,15	6,78	4,50	5,07	0,19	0,50	0,37
1970	0,07	0,24	0,15	0,26	0,12	0,19	7,31	5,00	5,52	0,27	0,61	0,46	
90-94	1890	—	0,01	0,01	0,01	0,01	0,01	0,47	0,44	0,45	0,06	—	0,03
	1900	0,01	0,01	0,01	0,01	—	0,01	0,44	0,47	0,46	—	—	—
	1910	0,01	0,01	0,01	0,01	—	0,01	0,50	0,49	0,49	0,03	—	0,01
	1920	0,01	0,01	0,01	0,01	0,01	0,01	0,34	0,36	0,35	0,04	0,06	0,05
	1930	0,01	0,02	0,01	0,01	—	0,01	0,49	0,58	0,55	0,03	0,02	0,02
	1947	0,01	0,04	0,03	0,01	0,01	0,01	0,63	0,63	0,63	—	0,04	0,02
	1961	0,01	0,05	0,03	0,02	0,01	0,02	1,54	1,08	1,19	0,03	0,08	0,06
1970	0,02	0,07	0,04	0,03	0,02	0,03	2,10	1,38	1,55	0,05	0,16	0,12	
95-99	1890	—	—	—	—	—	—	0,05	0,05	0,05	—	—	—
	1900	—	—	—	—	—	—	0,04	0,06	0,05	—	—	—
	1910	—	—	—	—	—	—	0,04	0,06	0,06	—	—	—
	1920	—	—	—	—	—	—	0,04	0,05	0,05	—	0,01	—
	1930	—	—	—	—	—	—	0,06	0,07	0,06	—	—	—
	1947	—	—	—	—	—	—	0,05	0,07	0,06	—	—	—
	1961	—	0,01	—	—	—	—	0,14	0,15	0,15	—	0,01	0,01
1970	0,00	0,01	0,01	0,00	0,00	0,00	0,27	0,21	0,22	0,00	0,02	0,01	
100 en +	1890	—	—	—	—	—	—	—	—	—	—	—	—
	1900	—	—	—	—	—	—	—	—	—	—	—	—
	1910	—	—	—	—	—	—	—	—	—	—	—	—
	1920	—	—	—	—	—	—	—	—	—	0,01	—	0,01
	1930	—	—	—	—	—	—	—	—	—	—	—	—
	1947	—	—	—	—	—	—	—	—	—	—	—	—
	1961	—	—	—	—	—	—	0,01	0,01	0,01	—	—	—
1970	0,00	0,00	0,00	0,00	0,00	0,00	0,02	0,02	0,02	0,00	—	0,00	
Leeftijd onbekend	1890	—	—	—	—	—	—	—	—	—	—	—	—
	1900	—	—	—	—	—	—	—	—	—	0,20	0,02	0,10
	1910	—	—	—	—	—	—	—	—	—	0,09	0,05	0,07
	1920	0,13	0,11	0,11	0,07	0,06	0,07	0,16	0,10	0,12	0,24	0,22	0,23
	1930	—	—	—	—	—	—	—	—	—	0,02	0,02	0,02
	1947	—	—	—	—	—	—	—	—	—	—	—	—
	1961	—	—	—	—	—	—	—	—	—	—	—	—
1970	—	—	—	—	—	—	—	—	—	—	—	—	
Totalen:	1890	100,00	100,00	100,00	100,00	100,00	100,00	100,00	100,00	100,00	100,00	100,00	100,00
	1900	100,00	100,00	100,00	100,00	100,00	100,00	100,00	100,00	100,00	100,00	100,00	100,00
	1910	100,00	100,00	100,00	100,00	100,00	100,00	100,00	100,00	100,00	100,00	100,00	100,00
	1920	100,00	100,00	100,00	100,00	100,00	100,00	100,00	100,00	100,00	100,00	100,00	100,00
	1930	100,00	100,00	100,00	100,00	100,00	100,00	100,00	100,00	100,00	100,00	100,00	100,00
	1947	100,00	100,00	100,00	100,00	100,00	100,00	100,00	100,00	100,00	100,00	100,00	100,00
	1961	100,00	100,00	100,00	100,00	100,00	100,00	100,00	100,00	100,00	100,00	100,00	100,00
1970	100,00	100,00	100,00	100,00	100,00	100,00	100,00	100,00	100,00	100,00	100,00	100,00	

(1) Inclusief de van tafel en bed gescheiden personen.

* M = Mannen; V = Vrouwen.

Tabel 34. — EVENREDIGE INDELING VAN DE BEVOLKING IN ELKE LEEFTIJDGROEP, NAAR BURGERLIJKE STAAT EN GESLACHT SINDS 1890.

LEEFTIJDGROEPEN	Tellingsjaren	Ongehuwd			Gehuwd (1)			In weduwstaat			Uit de echt gescheiden en burgerlijke staat onbekend		
		M*	V*	Totaal	M	V	Totaal	M	V	Totaal	M	V	Totaal
15-19	1890	99,84	98,48	99,16	0,16	1,50	0,83	—	0,02	0,01	—	—	—
	1900	99,77	97,45	98,62	0,23	2,53	1,37	—	0,02	0,01	—	—	—
	1910	99,73	97,35	98,54	0,27	2,64	1,45	—	0,01	0,01	—	—	—
	1920	99,62	97,77	98,69	0,38	2,21	1,30	—	0,02	0,01	—	—	—
	1930	99,50	95,88	97,70	0,49	4,10	2,29	0,01	0,02	0,01	—	—	—
	1947	99,29	95,40	97,35	0,71	4,59	2,64	—	0,01	0,01	—	—	—
	1961	99,37	94,17	96,82	0,63	5,81	3,18	—	0,01	—	—	0,01	—
	1970	98,97	93,15	96,12	1,02	6,82	3,86	0,01	0,02	0,01	—	0,01	0,01
20-24	1890	89,99	76,79	83,57	9,90	22,95	16,24	0,11	0,25	0,18	—	0,01	0,01
	1900	85,09	71,38	78,27	14,77	28,36	21,53	0,13	0,24	0,18	0,01	0,02	0,02
	1910	83,85	68,80	76,34	16,03	30,95	23,47	0,11	0,21	0,16	0,01	0,04	0,03
	1920	83,30	69,49	76,36	16,52	30,10	23,34	0,16	0,36	0,26	0,02	0,05	0,04
	1930	80,06	59,46	69,92	19,80	40,23	29,86	0,12	0,22	0,17	0,02	0,09	0,05
	1947	78,07	56,31	67,44	21,83	43,26	32,29	0,06	0,22	0,14	0,04	0,21	0,13
	1961	70,74	43,53	57,18	29,20	56,15	42,63	0,02	0,12	0,07	0,04	0,20	0,12
	1970	64,54	40,08	52,57	35,34	59,44	47,13	0,04	0,16	0,10	0,08	0,32	0,20
25-29	1890	55,99	45,99	51,00	43,29	52,87	48,07	0,69	1,08	0,89	0,03	0,06	0,04
	1900	49,80	40,81	45,32	49,49	58,20	53,83	0,67	0,86	0,77	0,04	0,13	0,08
	1910	46,40	36,97	41,71	52,86	62,10	57,46	0,64	0,74	0,69	0,10	0,19	0,14
	1920	48,56	39,74	44,02	50,75	58,57	54,77	0,59	1,46	1,04	0,10	0,23	0,17
	1930	38,08	26,97	32,62	61,16	71,89	66,43	0,56	0,72	0,64	0,20	0,42	0,31
	1947	38,73	24,53	31,77	60,54	73,49	66,88	0,27	0,93	0,60	0,46	1,05	0,75
	1961	26,55	14,52	20,54	72,94	84,28	78,61	0,11	0,38	0,24	0,40	0,82	0,61
	1970	21,98	11,65	16,92	77,24	86,64	81,84	0,12	0,46	0,29	0,66	1,25	0,95
30-34	1890	33,94	29,34	31,63	64,46	68,14	66,31	1,53	2,38	1,96	0,07	0,14	0,10
	1900	29,81	26,81	28,31	68,75	71,05	69,90	1,29	1,88	1,59	0,15	0,26	0,20
	1910	27,11	24,18	25,64	71,41	73,91	72,66	1,23	1,52	1,38	0,25	0,39	0,32
	1920	26,45	24,56	25,49	71,92	72,08	72,00	1,33	2,85	2,11	0,30	0,51	0,40
	1930	18,17	17,11	17,64	80,27	80,62	80,44	1,03	1,54	1,29	0,53	0,73	0,63
	1947	20,17	14,46	17,35	78,10	81,76	79,91	0,64	2,02	1,32	1,09	1,76	1,42
	1961	14,70	9,91	12,31	84,11	87,95	86,02	0,21	0,75	0,49	0,98	1,39	1,18
	1970	12,52	7,25	9,91	85,88	90,03	87,94	0,23	0,82	0,52	1,37	1,90	1,63
35-39	1890	23,97	22,23	23,10	73,36	73,28	73,32	2,53	4,30	3,41	0,14	0,19	0,17
	1900	21,20	21,13	21,17	76,42	74,97	75,69	2,15	3,56	2,85	0,23	0,34	0,29
	1910	19,38	19,05	19,22	78,29	77,63	77,96	1,94	2,82	2,38	0,39	0,50	0,44
	1920	17,90	18,04	17,97	79,59	77,49	78,53	2,05	3,85	2,96	0,46	0,62	0,54
	1930	12,24	15,04	13,67	85,60	81,28	83,39	1,42	2,68	2,07	0,74	1,00	0,87
	1947	14,93	11,63	13,29	82,57	83,55	83,05	1,01	2,94	1,98	1,49	1,88	1,68
	1961	10,95	9,45	10,20	87,28	87,29	87,29	0,45	1,50	0,97	1,32	1,76	1,54
	1970	10,08	6,62	8,35	87,75	89,80	88,77	0,43	1,43	0,93	1,74	2,15	1,95
40-44	1890	20,00	19,19	19,60	76,05	73,40	74,71	3,78	7,18	5,49	0,17	0,23	0,20
	1900	17,80	18,18	17,99	78,59	75,11	76,84	3,29	6,31	4,81	0,32	0,40	0,36
	1910	15,97	17,33	16,65	80,65	77,08	78,87	2,90	5,01	3,95	0,48	0,58	0,53
	1920	14,87	16,10	15,49	81,70	77,93	79,80	2,90	5,25	4,08	0,53	0,72	0,63
	1930	10,88	14,08	12,51	86,04	80,02	82,97	2,16	4,62	3,42	0,92	1,28	1,10
	1947	11,90	10,62	11,26	84,81	82,95	83,88	1,65	4,59	3,12	1,64	1,84	1,74
	1961	9,03	8,97	9,00	88,60	85,88	87,23	0,74	3,04	1,90	1,63	2,11	1,87
	1970	9,28	7,07	8,18	88,04	87,85	87,94	0,72	2,80	1,76	1,96	2,28	2,12
45-49	1890	17,71	17,52	17,61	76,67	71,66	74,15	5,47	10,62	8,06	0,15	0,20	0,18
	1900	16,09	17,14	16,62	78,53	71,97	75,21	4,99	10,45	7,76	0,39	0,44	0,41
	1910	14,63	16,64	15,65	80,46	74,31	77,36	4,40	8,48	6,45	0,51	0,57	0,54
	1920	13,20	15,30	14,26	81,92	75,96	78,91	4,30	8,07	6,21	0,58	0,67	0,62
	1930	10,52	13,29	11,92	85,17	78,29	81,69	3,33	7,21	5,29	0,98	1,21	1,10
	1947	9,11	10,35	9,74	86,72	80,48	83,56	2,66	7,54	5,13	1,51	1,63	1,57
	1961	9,04	9,17	9,11	87,74	82,76	85,22	1,45	5,80	3,65	1,77	2,27	2,02
	1970	8,28	7,67	7,97	88,50	84,81	86,64	1,32	5,19	3,27	1,90	2,33	2,12

(1) Inclusief de van tafel en bed gescheiden personen.
* M = Mannen; V = Vrouwen.

Tabel 34. — EVENREDIGE INDELING VAN DE BEVOLKING IN ELKE LEEFTIJDGROEP, NAAR BURGERLIJKE STAAT EN GESLACHT SINDS 1890 (vervolg).

LEEFTIJDGROEPEN	Tellingsjaren	Ongehuwd			Gehuwd (1)			In weduwstaat			Uit de echt gescheiden en burgerlijke staat onbekend		
		M*	V*	Totaal	M	V	Totaal	M	V	Totaal	M	V	Totaal
50-54	1890	16,87	17,55	17,21	74,95	66,60	70,73	8,02	15,67	11,89	0,16	0,18	0,17
	1900	15,71	16,38	16,05	76,54	67,26	71,79	7,40	15,97	11,79	0,35	0,39	0,37
	1910	14,32	16,15	15,26	78,56	69,33	73,84	6,59	13,96	10,36	0,53	0,56	0,54
	1920	12,70	15,46	14,10	80,47	71,04	75,68	6,30	12,82	9,61	0,53	0,68	0,61
	1930	10,56	13,35	11,97	83,46	74,60	78,97	5,12	10,98	8,09	0,86	1,07	0,97
	1947	7,75	10,91	9,41	86,97	76,31	81,39	4,01	11,44	7,90	1,27	1,34	1,30
	1961	9,19	9,12	9,16	86,50	79,18	82,76	2,48	9,60	6,12	1,83	2,10	1,96
	1970	7,64	7,93	7,79	88,33	80,54	84,36	2,20	9,35	5,84	1,83	2,18	2,01
55-59	1890	15,90	17,11	16,51	72,72	60,33	66,45	11,24	22,42	16,90	0,14	0,14	0,14
	1900	15,54	16,09	15,82	73,34	60,56	66,77	10,88	23,08	17,15	0,24	0,27	0,26
	1910	14,13	16,34	15,28	75,42	61,40	68,13	10,00	21,73	16,10	0,45	0,53	0,49
	1920	12,60	15,58	14,14	77,52	64,08	70,60	9,33	19,73	14,68	0,55	0,61	0,58
	1930	10,84	13,42	12,16	80,29	68,85	74,44	8,16	16,91	12,63	0,71	0,82	0,77
	1947	7,69	11,75	9,84	84,96	69,62	76,83	6,24	17,36	12,13	1,11	1,27	1,20
	1961	8,41	9,14	8,79	85,50	73,19	79,11	4,45	15,86	10,37	1,64	1,81	1,73
	1970	8,03	8,21	8,12	86,26	74,40	80,11	3,91	15,36	9,85	1,80	2,03	1,92
60-64	1890	16,18	17,48	16,85	67,23	51,41	59,11	16,48	30,97	23,92	0,11	0,14	0,12
	1900	15,65	16,53	16,11	68,21	51,41	59,48	15,93	31,84	24,20	0,21	0,22	0,21
	1910	14,70	16,34	15,56	69,91	52,22	60,57	15,01	31,00	23,46	0,38	0,44	0,41
	1920	13,19	15,56	14,44	72,06	54,68	62,90	14,28	29,22	22,15	0,47	0,54	0,51
	1930	11,03	14,05	12,59	75,48	59,48	67,22	12,87	25,76	19,52	0,62	0,71	0,67
	1947	8,42	11,97	10,30	80,19	61,92	70,51	10,41	24,88	18,08	0,98	1,23	1,11
	1961	7,19	9,48	8,42	83,68	64,02	73,12	7,72	25,05	17,03	1,41	1,45	1,43
	1970	8,32	8,56	8,45	83,21	65,44	73,71	6,82	24,14	16,09	1,65	1,86	1,75
65-69	1890	15,93	16,84	16,40	60,80	42,48	51,24	23,21	40,60	32,29	0,06	0,08	0,07
	1900	15,25	16,59	15,96	61,66	41,46	51,04	22,93	41,79	32,84	0,16	0,16	0,16
	1910	15,02	16,04	15,56	62,43	42,05	51,56	22,29	41,64	32,61	0,26	0,27	0,27
	1920	13,30	16,26	14,91	65,04	42,54	52,82	21,24	40,71	31,81	0,42	0,49	0,46
	1930	11,32	14,77	13,15	68,26	47,58	57,33	19,90	37,03	28,95	0,52	0,62	0,57
	1947	9,01	12,29	10,76	73,35	51,78	61,82	16,79	34,84	26,44	0,85	1,09	0,98
	1961	6,54	10,47	8,75	79,55	53,02	64,61	12,88	35,29	25,50	1,03	1,22	1,14
	1970	7,53	8,92	8,30	79,35	53,68	65,06	11,71	35,87	25,16	1,41	1,53	1,48
70-74	1890	16,85	17,12	17,00	51,38	31,58	40,86	31,68	51,24	42,07	0,09	0,06	0,07
	1900	15,55	16,94	16,29	52,11	30,34	40,47	32,22	52,59	43,11	0,12	0,13	0,13
	1910	15,00	16,56	15,84	53,44	30,66	41,09	31,36	52,55	42,85	0,20	0,23	0,22
	1920	14,02	15,94	15,08	55,03	31,11	41,77	30,61	52,58	42,80	0,34	0,37	0,35
	1930	11,92	14,87	13,53	57,68	34,64	45,13	29,96	49,96	40,85	0,44	0,53	0,49
	1947	9,25	12,60	11,07	63,61	39,47	50,50	26,46	47,03	37,62	0,68	0,90	0,81
	1961	6,90	11,63	9,62	70,83	40,09	53,17	21,43	47,14	36,20	0,84	1,14	1,01
	1970	6,62	9,50	8,31	72,24	40,19	53,41	20,01	49,04	37,07	1,13	1,27	1,21
75-79	1890	16,44	16,48	16,46	41,27	21,74	30,60	42,24	61,73	52,89	0,05	0,05	0,05
	1900	15,22	16,27	15,80	42,00	21,19	30,57	42,67	62,45	53,53	0,11	0,09	0,10
	1910	14,39	16,37	15,49	43,19	19,97	30,26	42,27	63,49	54,09	0,15	0,17	0,16
	1920	13,92	15,49	14,80	44,79	20,44	31,01	41,03	63,83	53,94	0,26	0,24	0,25
	1930	11,71	15,17	13,68	46,58	21,60	32,33	41,34	62,80	53,59	0,37	0,43	0,40
	1947	9,43	13,21	11,54	51,04	26,35	37,25	38,98	59,72	50,56	0,55	0,72	0,65
	1961	7,42	11,79	9,97	57,88	27,60	40,21	34,02	59,53	48,91	0,68	1,08	0,91
	1970	6,15	10,76	9,00	62,48	27,62	40,93	30,59	60,57	49,13	0,78	1,05	0,94
80-84	1890	15,26	16,22	15,80	31,09	13,38	21,06	53,59	70,36	63,09	0,06	0,04	0,05
	1900	16,31	16,07	16,17	30,65	12,29	20,17	52,97	71,59	63,60	0,07	0,05	0,06
	1910	15,56	16,82	16,29	31,96	11,73	20,28	52,35	71,35	63,32	0,13	0,10	0,11
	1920	13,95	15,98	15,16	33,46	12,29	20,90	52,43	71,42	63,69	0,16	0,31	0,25
	1930	11,81	14,70	13,53	34,38	12,00	21,08	53,66	72,94	65,11	0,15	0,36	0,28
	1947	8,77	13,59	11,61	37,95	14,80	24,33	52,93	70,99	63,55	0,35	0,62	0,51
	1961	7,94	12,30	10,53	42,46	16,23	26,87	49,03	70,47	61,77	0,57	1,00	0,83
	1970	6,57	12,01	10,01	47,60	16,07	27,67	45,26	70,90	61,46	0,57	1,02	0,86

(1) Inclusief de van tafel en bed gescheiden personen.
* M = Mannen; V = Vrouwen.

Tabel 34. — EVENREDIGE INDELING VAN DE BEVOLKING IN ELKE LEEFTIJDGROEP, NAAR BURGERLIJKE STAAT EN GESLACHT SINDS 1890 (vervolg).

LEEFTIJD- GROEPEN	Tellings- jaren	Ongehuwd			Gehuwd (1)			In weduwstaat			Uit de echt gescheiden en burgerlijke staat onbekend		
		M*	V*	Totaal	M	V	Totaal	M	V	Totaal	M	V	Totaal
85-89	1890	14,74	14,86	14,81	20,61	7,33	12,88	64,63	77,81	72,30	0,02	—	0,01
	1900	15,89	14,50	15,06	21,90	6,62	12,75	62,12	78,81	72,11	0,09	0,07	0,08
	1910	15,32	15,16	15,22	21,08	6,34	12,08	63,47	78,39	72,58	0,13	0,11	0,12
	1920	14,94	16,21	15,71	23,25	6,91	13,34	61,68	76,69	70,78	0,13	0,19	0,17
	1930	12,03	13,53	12,97	24,08	6,45	12,96	63,73	79,63	73,76	0,16	0,39	0,31
	1947	9,07	13,76	12,05	25,14	7,25	13,78	65,49	78,52	73,78	0,30	0,47	0,39
	1961	7,65	12,87	10,89	27,70	7,96	15,46	64,27	78,33	72,99	0,38	0,84	0,66
	1970	7,15	12,47	10,57	32,03	8,31	16,77	60,24	78,23	71,82	0,58	0,99	0,84
90-94	1890	11,64	14,97	13,69	14,10	4,18	7,99	74,13	80,85	78,27	0,13	—	0,05
	1900	15,58	14,99	15,19	14,95	3,24	7,40	69,47	81,77	77,41	—	—	—
	1910	14,11	15,68	15,10	15,67	2,90	7,64	70,01	81,42	77,18	0,21	—	0,08
	1920	20,00	18,99	19,34	19,11	7,28	11,40	60,51	73,25	68,82	0,38	0,48	0,44
	1930	12,49	14,58	13,91	16,47	3,22	7,46	70,58	82,03	78,37	0,46	0,17	0,26
	1947	9,74	13,74	12,47	16,80	3,90	7,98	73,46	81,91	79,24	—	0,45	0,31
	1961	7,22	13,72	11,50	17,08	4,19	8,58	75,38	81,49	79,41	0,32	0,60	0,51
	1970	7,13	13,47	11,39	18,51	3,73	8,59	73,88	81,80	79,19	0,48	1,00	0,83
95-99	1890	10,13	20,30	16,51	10,13	1,50	4,72	79,74	78,20	78,77	—	—	—
	1900	20,00	17,46	18,15	10,00	4,23	5,79	70,00	78,31	76,06	—	—	—
	1910	15,00	16,42	16,01	11,25	1,99	4,63	73,75	81,59	79,36	—	—	—
	1920	30,16	20,52	23,94	23,81	9,61	14,65	46,03	69,43	61,13	—	0,44	0,28
	1930	10,53	13,04	12,31	12,28	9,06	10,00	77,19	77,90	77,69	—	—	—
	1947	19,74	15,45	16,55	12,50	6,14	7,77	67,76	78,41	75,68	—	—	—
	1961	10,20	12,92	12,25	11,84	6,40	7,74	77,63	80,15	79,53	0,33	0,53	0,48
	1970	9,51	11,29	10,79	10,26	2,84	4,92	80,04	85,14	83,71	0,19	0,73	0,58
Totalen:	1890	63,95	60,65	62,29	31,96	31,72	31,84	4,04	7,56	5,81	0,05	0,07	0,06
	1900	61,59	58,43	60,00	34,49	33,94	34,22	3,82	7,49	5,66	0,10	0,14	0,12
	1910	58,93	55,91	57,41	37,24	36,63	36,93	3,65	7,24	5,46	0,18	0,22	0,20
	1920	54,86	52,02	53,42	41,06	39,75	40,39	3,85	7,92	5,92	0,23	0,31	0,27
	1930	48,31	45,18	46,73	47,39	46,36	46,87	3,92	7,94	5,95	0,38	0,52	0,45
	1947	44,44	40,03	42,21	50,57	49,04	49,79	4,27	10,00	7,18	0,72	0,93	0,82
	1961	43,05	38,02	40,48	52,43	50,20	51,29	3,73	10,74	7,31	0,79	1,04	0,92
	1970	43,49	37,55	40,45	52,16	49,96	51,03	3,44	11,32	7,47	0,91	1,17	1,05

(1) Inclusief de van tafel en bed gescheiden personen.

* M = Mannen; V = Vrouwen.

Tabel 35. — PROCENTUELE INDELING VAN DE ONGEHUWDE BEVOLKING
IN ELKE LEEFTIJDGROEP IN 1890, 1930, 1947, 1961 EN 1970.

LEEFTIJDGROEPEN	Ongehuwde bevolking						
	1890	1930	1947	1961	1970	Vershil tussen 1970 en 1890	Vershil tussen 1970 en 1961
20-24	83,57	69,92	67,44	57,18	52,57	— 31,00	— 4,61
25-29	51,00	32,62	31,77	20,54	16,92	— 34,08	— 3,62
30-34	31,63	17,64	17,35	12,31	9,91	— 21,72	— 2,40
35-39	23,10	13,67	13,29	10,20	8,36	— 14,74	— 1,84
40-44	19,60	12,51	11,26	9,00	8,18	— 11,42	— 0,82
45-49	17,61	11,92	9,74	9,11	7,97	— 9,64	— 1,14
50-54	17,21	11,97	9,41	9,16	7,79	— 9,42	— 1,37
55-59	16,51	12,16	9,84	8,79	8,12	— 8,39	— 0,67
60-64	16,85	12,59	10,30	8,42	8,45	— 8,40	+ 0,03
65-69	16,40	13,15	10,76	8,75	8,30	— 8,10	— 0,45
70-74	17,00	13,53	11,07	9,62	8,31	— 8,69	— 1,30
75-79	16,46	13,68	11,54	9,97	9,00	— 7,46	— 0,97
80-84	15,80	13,53	11,61	10,53	10,01	— 5,79	— 0,52

Tabel 36. — PROCENTUELE INDELING VAN DE GEHUWDE BEVOLKING (1)
IN ELKE LEEFTIJDGROEP IN 1890, 1930, 1947, 1961 EN 1970.

LEEFTIJDGROEPEN	Gehuwde bevolking (1)						
	1890	1930	1947	1961	1970	Vershil tussen 1970 en 1890	Vershil tussen 1970 en 1961
20-24	16,24	29,86	32,29	42,63	47,13	+ 30,89	+ 4,50
25-29	48,07	66,43	66,88	78,61	81,84	+ 33,77	+ 3,23
30-34	66,31	80,45	79,91	86,02	87,94	+ 21,63	+ 1,92
35-39	73,32	83,39	83,05	87,29	88,77	+ 15,45	+ 1,48
40-44	74,71	82,97	83,88	87,23	87,94	+ 13,23	+ 0,71
45-49	74,15	81,69	83,56	85,22	86,64	+ 12,49	+ 1,42
50-54	70,73	78,97	81,39	82,76	84,36	+ 13,63	+ 1,60
55-59	66,45	74,44	76,83	79,11	80,11	+ 13,66	+ 1,00
60-64	59,11	67,22	70,51	73,12	73,71	+ 14,60	+ 0,59
65-69	51,24	57,33	61,82	64,61	65,06	+ 13,82	+ 0,45
70-74	40,86	45,14	50,51	53,17	53,41	+ 12,55	+ 0,24

(1) Inclusief de van tafel en bed gescheiden personen.

Tabel 37. — CUMULATIEVE PROCENTUELE INDELING VAN DE GEHUWDE BEVOLKING (1)
NAAR GESLACHT VAN 18 TOT 30 JAAR IN 1947, 1961 EN 1970.

LEEFTIJD	Gehuwde bevolking (1)					
	Mannen			Vrouwen		
	1947	1961	1970	1947	1961	1970
18	0,87	0,83	1,31	6,74	8,70	9,60
19	2,57	2,68	3,77	13,22	18,16	19,74
20	6,32	6,74	9,47	22,64	30,77	33,68
21	11,65	15,51	20,96	33,94	44,43	48,89
22	19,72	27,09	34,80	44,40	56,93	62,20
23	29,81	39,56	49,24	53,23	67,28	72,49
24	39,75	51,37	60,69	60,45	74,93	79,09
25	48,09	61,84	69,49	66,54	79,80	83,27
26	56,86	69,46	75,50	71,81	82,78	85,75
27	63,80	74,06	79,14	75,53	84,25	87,50
28	69,49	77,69	81,20	77,77	86,26	88,36
29	71,13	80,41	82,79	79,12	87,24	89,17
30	73,65	82,00	83,81	79,81	87,84	89,65

Tabel 38. — BEVOLKING NAAR CUMULATIEVE LEEFTIJDGROEPEN
EN NAAR BURGERLIJKE STAAT IN 1970.

LEEFTIJDGROEPEN	Ongehuwd	Gehuwd (1)	In weduwstaat	Uit de echt gescheiden	Totaal
100 en ouder	26	22	143	2	193
95 en ouder	232	116	1 741	13	2 102
90 en ouder	1 831	1 323	12 862	129	16 145
85 en ouder	7 689	10 610	52 644	597	71 540
80 en ouder	20 926	47 219	133 945	1 735	203 825
75 en ouder	42 528	145 435	251 823	3 999	443 785
70 en ouder	73 267	342 980	388 946	8 480	813 673
65 en ouder	113 297	656 604	510 210	15 597	1 295 708
60 en ouder	158 524	1 051 259	596 351	25 005	1 831 139
55 en ouder	202 624	1 486 117	649 836	35 414	2 373 991
50 en ouder	237 812	1 867 217	676 243	44 494	2 825 766
45 en ouder	290 028	2 434 629	697 671	58 368	3 480 696
40 en ouder	343 088	3 005 428	709 096	72 136	4 129 748
35 en ouder	395 702	3 564 424	714 937	84 387	4 759 450
30 en ouder	454 356	4 084 672	718 014	94 041	5 351 083
25 en ouder	551 878	4 556 422	719 661	99 526	5 927 487
20 en ouder	931 925	4 897 160	720 375	100 972	6 650 432
15 en ouder	1 631 416	4 925 259	720 484	101 026	7 378 185
10 en ouder	2 403 918	4 925 266	720 484	101 026	8 150 694
5 en ouder	3 192 733	4 925 266	720 484	101 026	8 939 509
0 en ouder	3 904 168	4 925 266	720 484	101 026	9 650 944

(1) Inclusief de van tafel en bed gescheiden personen.

Tabel 39. — BEVOLKING NAAR CUMULATIEVE LEEFTIJDGROEPEN,
GESLACHT EN BURGERLIJKE STAAT IN 1970.

LEEFTIJDGROEPEN	Ongehuwd		Gehuwd (1)		In weduwstaat		Uit de echt gescheiden		Totaal	
	M	V	M	V	M	V	M	V	M	V
100 en ouder	9	17	12	10	31	112	2	—	54	139
95 en ouder	60	172	67	49	460	1 281	3	10	590	1 512
90 en ouder	390	1 441	923	400	3 877	8 985	25	104	5 215	10 930
85 en ouder	1 802	5 887	7 248	3 362	15 770	36 874	140	457	24 960	46 580
80 en ouder	5 000	15 926	30 427	16 792	37 810	96 135	419	1 316	73 656	130 169
75 en ouder	10 634	31 894	87 673	57 762	65 842	185 981	1 132	2 867	165 281	278 504
70 en ouder	20 723	52 544	197 850	145 130	96 367	292 579	2 856	5 624	317 796	495 877
65 en ouder	36 822	76 475	367 496	289 108	121 407	388 803	5 870	9 727	531 595	764 113
60 en ouder	57 531	100 993	574 730	476 529	138 402	457 949	9 968	15 037	780 631	1 050 508
55 en ouder	78 496	124 128	799 927	686 190	148 609	501 227	14 667	20 747	1 041 699	1 332 292
50 en ouder	95 416	142 396	995 545	871 672	153 480	522 763	18 728	25 766	1 263 169	1 562 597
45 en ouder	122 285	167 743	1 282 617	1 152 012	157 755	539 916	24 904	33 464	1 587 561	1 893 135
40 en ouder	152 344	190 744	1 567 661	1 437 767	160 085	549 011	31 246	40 890	1 911 336	2 218 412
35 en ouder	184 210	211 492	1 845 067	1 719 357	161 436	553 501	36 753	47 634	2 227 466	2 531 984
30 en ouder	221 620	232 736	2 101 594	1 983 078	162 124	555 890	40 826	53 215	2 526 164	2 824 919
25 en ouder	286 205	265 673	2 328 524	2 227 898	162 481	557 180	42 776	56 750	2 819 986	3 107 501
20 en ouder	524 458	407 467	2 458 975	2 438 185	162 620	557 755	43 081	57 891	3 189 134	3 461 298
15 en ouder	891 672	739 744	2 462 756	2 462 503	162 640	557 844	43 091	57 935	3 560 159	3 818 026
10 en ouder	1 286 180	1 117 738	2 462 756	2 462 510	162 640	557 844	43 091	57 935	3 954 667	4 196 027
5 en ouder	1 689 434	1 503 299	2 462 756	2 462 510	162 640	557 844	43 091	57 935	4 357 921	4 581 588
0 en ouder	2 053 379	1 850 789	2 462 756	2 462 510	162 640	557 844	43 091	57 935	4 721 866	4 929 078

(1) Inclusief de van tafel en bed gescheiden personen.

Tabel 40. — BEVOLKING NAAR LEEFTIJDKlassen EN BURGERLIJKE STAAT SINDS 1890.

LEEFTIJDKlassen	Tellings- jaren	Ongehuwd	Gehuwd (1)	In weduwstaat	Uit de echt gescheiden en burgerlijke staat onbekend	Totaal
Kinderen (0-14)	1890	1 989 448	1	—	—	1 989 449
	1900	2 122 496	2	—	—	2 122 498
	1910	2 267 019	—	—	—	2 267 019
	1920	1 849 548	2	—	—	1 849 550
	1930	1 859 176	7	—	—	1 859 183
	1947	1 752 471	22	—	—	1 752 493
	1961	2 190 411	5	—	—	2 190 416
	1970	2 272 752	7	—	—	2 272 759
Adolescenten en volwassenen (15-64)	1890	1 727 153	1 773 455	186 320	3 440	3 690 368
	1900	1 827 153	2 123 338	198 729	7 560	4 156 780
	1910	1 920 660	2 548 557	200 729	13 745	4 683 691
	1920	2 030 246	2 789 421	231 511	18 145	5 069 323
	1930	1 839 833	3 515 218	229 892	33 607	5 618 550
	1947	1 738 932	3 793 487	254 485	62 909	5 849 813
	1961	1 422 649	4 151 267	229 280	72 985	5 876 181
	1970	1 518 119	4 268 655	210 274	85 429	6 082 477
Bejaarden (65 en +)	1890	64 169	158 903	166 186	246	389 504
	1900	66 350	166 900	180 487	525	414 262
	1910	74 183	193 323	204 544	1 014	473 064
	1920	72 104	200 395	206 174	1 741	480 414
	1930	82 169	277 672	251 387	2 990	614 218
	1947	101 184	444 984	356 419	7 302	909 889
	1961	107 100	562 127	442 664	11 253	1 123 144
	1970	113 297	656 604	510 210	15 597	1 295 708
Leeftijd onbekend	1890	—	—	—	—	—
	1900	—	—	—	8	8
	1910	—	—	—	10	10
	1920	4 486	1 963	518	45	7 012
	1930	28	10	7	8	53
	1947	—	—	—	—	—
	1961	—	—	—	—	—
	1970	—	—	—	—	—
Totaal:	1890	3 780 770	1 932 359	352 506	3 686	6 069 321
	1900	4 015 999	2 290 240	379 216	8 093	6 693 548
	1910	4 261 862	2 741 880	405 273	14 769	7 423 784
	1920	3 956 384	2 991 781	438 203	19 931	7 406 299
	1930	3 781 206	3 792 907	481 286	36 605	8 092 004
	1947	3 592 587	4 238 493	610 904	70 211	8 512 195
	1961	3 720 160	4 713 399	671 944	84 238	9 189 741
	1970	3 904 168	4 925 266	720 484	101 026	9 650 944

(1) Inclusief de van tafel en bed gescheiden personen.

Tabel 41. — BEVOLKING NAAR LEEFTIJDKlassen, GESLACHT EN BURGERLIJKE STAAT SINDS 1890.

LEEFTIJDKlassen	Tellings-jaren	Ongehuwd		Gehuwd (1)		In weduwstaat		Uit de echt gescheiden en burgerlijke staat onbekend		Totaal	
		Mannen	Vrouwen	Mannen	Vrouwen	Mannen	Vrouwen	Mannen	Vrouwen	Mannen	Vrouwen
Kinderen (0-14)	1890	998 921	990 527	—	1	—	—	—	—	998 921	990 528
	1900	1 065 497	1 056 999	—	2	—	—	—	—	1 065 497	1 057 001
	1910	1 138 029	1 128 990	—	—	—	—	—	—	1 138 029	1 128 990
	1920	929 826	919 722	—	2	—	—	—	—	929 826	919 724
	1930	936 970	922 206	1	6	—	—	—	—	936 971	922 212
	1947	888 427	864 044	—	22	—	—	—	—	888 427	864 066
	1961	1 119 176	1 071 235	—	5	—	—	—	—	1 119 176	1 071 240
	1970	1 161 707	1 111 045	—	7	—	—	—	—	1 161 707	1 111 052
Adolescenten en volwassenen (15-64)	1890	907 372	819 781	874 727	898 728	63 371	122 949	1 426	2 014	1 846 896	1 843 472
	1900	952 643	874 510	1 048 030	1 075 308	64 563	134 166	3 197	4 363	2 068 433	2 088 347
	1910	999 139	921 521	1 257 141	1 291 416	65 973	134 756	5 966	7 779	2 328 219	2 355 472
	1920	1 038 184	992 062	1 378 812	1 410 609	74 030	157 481	7 569	10 576	2 498 595	2 570 728
	1930	966 829	873 004	1 738 430	1 776 788	74 066	155 826	14 115	19 492	2 793 440	2 825 110
	1947	940 373	798 559	1 869 299	1 924 188	64 839	189 646	27 268	35 641	2 901 779	2 948 034
	1961	783 262	639 387	2 040 722	2 110 545	47 170	182 110	31 517	41 468	2 902 671	2 973 510
	1970	854 850	663 269	2 095 260	2 173 395	41 233	169 041	37 221	48 208	3 028 564	3 053 913
Bejaarden (65 en +)	1890	29 307	34 862	92 721	66 182	58 987	107 199	122	124	181 137	208 367
	1900	29 466	36 884	98 738	68 162	62 451	118 036	242	283	190 897	223 365
	1910	32 080	42 103	113 637	79 686	68 371	136 173	448	566	214 536	258 528
	1920	29 260	42 844	116 896	83 499	66 005	140 169	720	1 021	212 881	267 533
	1930	32 183	49 986	160 822	116 850	82 764	168 623	1 215	1 775	276 984	337 234
	1947	37 466	63 718	254 504	190 480	114 733	241 686	2 819	4 483	409 522	500 367
	1961	33 259	73 841	316 986	245 141	120 786	321 878	3 982	7 271	475 013	648 131
	1970	36 822	76 475	367 496	289 108	121 407	388 803	5 870	9 727	531 595	764 113
Leeftijd onbekend	1890	—	—	—	—	—	—	—	—	—	—
	1900	—	—	—	—	—	—	7	1	7	1
	1910	—	—	—	—	—	—	6	4	6	4
	1920	2 412	2 074	1 031	932	223	295	20	25	3 686	3 326
	1930	13	15	4	6	3	4	3	5	23	30
	1947	—	—	—	—	—	—	—	—	—	—
	1961	—	—	—	—	—	—	—	—	—	—
	1970	—	—	—	—	—	—	—	—	—	—
Totaal:	1890	1 935 600	1 845 170	967 448	964 911	122 358	230 148	1 548	2 138	3 026 954	3 042 367
	1900	2 047 606	1 968 393	1 146 768	1 143 472	127 014	252 202	3 446	4 647	3 324 834	3 368 714
	1910	2 169 248	2 092 614	1 370 778	1 371 102	134 344	270 929	6 420	8 349	3 680 790	3 742 994
	1920	1 999 682	1 956 702	1 496 739	1 495 042	140 258	297 945	8 309	11 622	3 644 988	3 761 311
	1930	1 935 995	1 845 211	1 899 257	1 893 650	156 833	324 453	15 333	21 272	4 007 418	4 084 586
	1947	1 866 266	1 726 321	2 123 803	2 114 690	179 572	431 332	30 087	40 124	4 199 728	4 312 467
	1961	1 935 697	1 784 463	2 357 708	2 355 691	167 956	503 988	35 499	48 739	4 496 860	4 692 881
	1970	2 053 379	1 850 789	2 462 756	2 462 510	162 640	557 844	43 091	57 935	4 721 866	4 929 078

(1) Inclusief de van tafel en bed gescheiden personen.

Tabel 42. — BEVOLKING NAAR BURGERLIJKE STAAT, GESLACHT EN LEEFTIJDGROEPEN IN 1970. CIJFERS PER PROVINCIE.

LEEFTIJDGROEPEN EN PROVINCIËS	Ongehuwd		Gehuwd (1)		In weduwstaat		Uit de echt gescheiden		Totaal		Totaal
	M	V	M	V	M	V	M	V	M	V	
0-4 jaar.											
Antwerpen	59 047	56 256	—	—	—	—	—	—	59 047	56 256	115 303
Brabant	75 208	72 383	—	—	—	—	—	—	75 208	72 383	147 591
Henegouwen	47 967	45 824	—	—	—	—	—	—	47 967	45 824	93 791
Luik	35 673	33 789	—	—	—	—	—	—	35 673	33 789	69 462
Limburg	30 470	29 078	—	—	—	—	—	—	30 470	29 078	59 548
Luxemburg	8 340	8 153	—	—	—	—	—	—	8 340	8 153	16 493
Namen	14 490	13 883	—	—	—	—	—	—	14 490	13 883	28 373
Oost-Vlaanderen	50 273	47 935	—	—	—	—	—	—	50 273	47 935	98 208
West-Vlaanderen	42 477	40 189	—	—	—	—	—	—	42 477	40 189	82 666
<i>Het Rijk:</i>	363 945	347 490	—	—	—	—	—	—	363 945	347 490	711 435
5-9 jaar.											
Antwerpen	66 709	63 989	—	—	—	—	—	—	66 709	63 989	130 698
Brabant	82 405	79 106	—	—	—	—	—	—	82 405	79 106	161 511
Henegouwen	51 381	49 120	—	—	—	—	—	—	51 381	49 120	100 501
Luik	39 008	37 405	—	—	—	—	—	—	39 008	37 405	76 413
Limburg	35 142	33 842	—	—	—	—	—	—	35 142	33 842	68 984
Luxemburg	9 651	9 265	—	—	—	—	—	—	9 651	9 265	18 916
Namen	16 213	15 642	—	—	—	—	—	—	16 213	15 642	31 855
Oost-Vlaanderen	54 868	52 461	—	—	—	—	—	—	54 868	52 461	107 329
West-Vlaanderen	47 877	44 731	—	—	—	—	—	—	47 877	44 731	92 608
<i>Het Rijk:</i>	403 254	385 561	—	—	—	—	—	—	403 254	385 561	788 815
10-14 jaar.											
Antwerpen	64 866	62 236	—	2	—	—	—	—	64 866	62 238	127 104
Brabant	80 870	77 886	—	1	—	—	—	—	80 870	77 887	158 757
Henegouwen	52 281	50 006	—	2	—	—	—	—	52 281	50 008	102 289
Luik	38 399	37 051	—	2	—	—	—	—	38 399	37 053	75 452
Limburg	34 730	32 864	—	—	—	—	—	—	34 730	32 864	67 594
Luxemburg	9 447	9 150	—	—	—	—	—	—	9 447	9 150	18 597
Namen	16 013	15 334	—	—	—	—	—	—	16 013	15 334	31 347
Oost-Vlaanderen	52 733	50 560	—	—	—	—	—	—	52 733	50 560	103 293
West-Vlaanderen	45 169	42 907	—	—	—	—	—	—	45 169	42 907	88 076
<i>Het Rijk:</i>	394 508	377 994	—	7	—	—	—	—	394 508	378 001	772 509
15-19 jaar.											
Antwerpen	59 140	53 852	652	3 740	1	8	3	6	59 796	57 606	117 402
Brabant	74 546	68 430	824	5 209	6	17	4	18	75 380	73 674	149 054
Henegouwen	49 787	44 187	685	4 348	5	26	1	7	50 478	48 568	99 046
Luik	36 973	33 040	377	2 555	3	11	1	6	37 354	35 612	72 966
Limburg	31 644	28 587	236	1 771	1	2	—	2	31 881	30 362	62 243
Luxemburg	9 104	8 299	35	454	—	1	—	—	9 139	8 754	17 893
Namen	15 423	13 637	127	1 040	—	4	—	1	15 550	14 682	30 232
Oost-Vlaanderen	49 312	44 470	526	2 931	1	12	—	3	49 839	47 416	97 255
West-Vlaanderen	41 285	37 775	319	2 270	3	8	1	1	41 608	40 054	81 662
<i>Het Rijk:</i>	367 214	332 277	3 781	24 318	20	89	10	44	371 025	356 728	727 753

(1) Inclusief de van tafel en bed gescheiden personen.

Tabel 42. — BEVOLKING NAAR BURGERLIJKE STAAT, GESLACHT EN LEEFTIJDGROEPEN IN 1970 (vervolg).
CIJFERS PER PROVINCIE.

LEEFTIJDGROEPEN EN PROVINCIES	Ongehuwd		Gehuwd (1)		In weduwstaat		Uit de echt gescheiden		Totaal		Totaal
	M	V	M	V	M	V	M	V	M	V	
20-24 jaar.											
Antwerpen	35 605	20 394	21 694	34 887	24	90	57	186	57 380	55 557	112 937
Brabant	51 619	33 490	27 562	45 161	27	126	90	311	79 298	79 088	158 386
Henegouwen	30 864	17 513	21 347	31 808	29	113	71	258	52 311	49 692	102 003
Luik	26 057	15 870	12 514	20 446	14	66	34	172	38 619	36 554	75 173
Limburg	19 100	10 850	8 723	15 596	10	29	6	15	27 839	26 490	54 329
Luxemburg	6 471	3 806	2 114	3 894	—	17	3	5	8 588	7 722	16 310
Namen	10 218	6 047	5 174	8 076	3	27	7	38	15 402	14 188	29 590
Oost-Vlaanderen	31 645	18 585	17 740	28 078	18	61	21	88	49 424	46 812	96 236
West-Vlaanderen	26 674	15 239	13 583	22 341	14	46	16	68	40 287	37 694	77 981
<i>Het Rijk:</i>	238 253	141 794	130 451	210 287	139	575	305	1 141	369 148	353 797	722 945
25-29 jaar.											
Antwerpen	9 776	4 621	39 441	41 748	74	191	325	553	49 616	47 113	96 729
Brabant	16 887	10 417	51 603	56 395	78	299	587	1 209	69 155	68 320	137 475
Henegouwen	6 976	3 274	27 862	29 700	50	228	362	586	35 250	33 788	69 038
Luik	6 767	3 467	20 435	23 051	38	140	254	512	27 494	27 170	54 664
Limburg	4 667	1 855	17 515	18 827	20	85	26	60	22 228	20 827	43 055
Luxemburg	1 649	763	3 736	4 229	6	22	19	37	5 410	5 051	10 461
Namen	2 240	1 250	7 387	7 950	13	50	66	122	9 706	9 372	19 078
Oost-Vlaanderen	8 262	3 971	32 493	34 462	50	160	174	231	40 979	38 824	79 803
West-Vlaanderen	7 361	3 319	26 458	28 458	28	115	137	225	33 984	32 117	66 101
<i>Het Rijk:</i>	64 585	32 937	226 930	244 820	357	1 290	1 950	3 535	293 822	282 582	576 404
30-34 jaar.											
Antwerpen	5 824	3 036	43 539	43 746	109	331	659	875	50 131	47 988	98 119
Brabant	9 294	6 339	57 835	59 165	146	627	1 308	1 988	68 583	68 119	136 702
Henegouwen	4 218	2 007	30 232	31 877	103	411	656	862	35 209	35 157	70 366
Luik	3 834	2 182	24 625	26 052	68	262	582	810	29 109	29 306	58 415
Limburg	2 971	1 271	20 983	20 438	51	163	74	91	24 079	21 963	46 042
Luxemburg	1 078	450	4 790	5 321	23	56	23	66	5 914	5 893	11 807
Namen	1 416	770	8 999	9 490	34	96	157	188	10 606	10 544	21 150
Oost-Vlaanderen	4 721	2 798	36 072	37 190	96	261	344	367	41 233	40 616	81 849
West-Vlaanderen	4 054	2 391	29 452	30 442	58	182	270	334	33 834	33 349	67 183
<i>Het Rijk:</i>	37 410	21 244	256 527	263 721	688	2 389	4 073	5 581	298 698	292 935	591 633
35-39 jaar.											
Antwerpen	4 778	3 163	45 453	45 793	190	622	828	972	51 249	50 550	101 799
Brabant	7 093	5 841	63 311	63 819	329	1 041	1 762	2 549	72 495	73 250	145 745
Henegouwen	4 148	1 786	34 568	36 472	220	804	1 017	1 081	39 953	40 143	80 096
Luik	3 283	1 907	27 823	28 594	159	552	802	991	32 067	32 044	64 111
Limburg	2 568	1 236	20 718	19 918	90	282	91	101	23 467	21 537	45 004
Luxemburg	937	486	5 617	5 715	20	94	78	78	6 652	6 373	13 025
Namen	1 287	821	9 752	10 322	56	211	191	196	11 286	11 550	22 836
Oost-Vlaanderen	4 256	2 946	38 842	39 330	157	527	414	431	43 669	43 234	86 903
West-Vlaanderen	3 516	2 562	31 322	31 627	130	357	324	345	35 292	34 891	70 183
<i>Het Rijk:</i>	31 866	20 748	277 406	281 590	1 351	4 490	5 507	6 744	316 130	313 572	629 702

(1) Inclusief de van tafel en bed gescheiden personen.

Tabel 42. — BEVOLKING NAAR BURGERLIJKE STAAT, GESLACHT EN LEEFTIJDGROEPEN IN 1970 (vervolg).
CIJFERS PER PROVINCIE.

LEEFTIJDGROEPEN EN PROVINCIES	Ongehuwd		Gehuwd (1)		In weduwstaat		Uit de echt gescheiden		Totaal		Totaal
	M	V	M	V	M	V	M	V	M	V	
40-44 jaar.											
Antwerpen	4 646	3 473	45 499	45 403	326	1 130	914	974	51 385	50 980	102 365
Brabant	6 497	6 262	65 705	65 501	535	2 081	2 038	2 945	74 775	76 789	151 564
Henegouwen	4 075	2 041	39 725	40 395	440	1 773	1 272	1 199	45 512	45 408	90 920
Luik	3 262	2 299	30 598	30 901	307	1 193	1 003	1 136	35 170	35 529	70 699
Limburg	2 367	1 270	19 307	18 240	146	519	78	95	21 898	20 124	42 022
Luxemburg	947	550	6 008	6 299	39	214	75	67	7 069	7 130	14 199
Namen	1 267	860	11 034	11 075	93	436	241	228	12 635	12 599	25 234
Oost-Vlaanderen	3 936	3 297	37 029	37 405	254	959	400	438	41 619	42 099	83 718
West-Vlaanderen	3 062	2 949	30 139	30 536	190	790	321	344	33 712	34 619	68 331
<i>Het Rijk:</i>	30 059	23 001	285 044	285 755	2 330	9 095	6 342	7 426	323 775	325 277	649 052
45-49 jaar.											
Antwerpen	3 849	3 764	44 360	43 427	630	2 162	819	1 002	49 658	50 355	100 013
Brabant	5 851	6 883	66 921	65 837	968	3 994	2 056	3 124	75 796	79 838	155 634
Henegouwen	3 982	2 286	42 885	41 807	849	3 310	1 278	1 266	48 994	48 669	97 663
Luik	2 975	2 447	31 554	30 796	495	2 374	953	1 130	35 977	36 747	72 724
Limburg	1 991	1 332	17 227	15 935	216	858	83	68	19 517	18 193	37 710
Luxemburg	831	669	5 847	5 968	86	421	71	75	6 835	7 133	13 968
Namen	1 104	1 051	11 415	11 159	161	819	234	256	12 914	13 285	26 199
Oost-Vlaanderen	3 586	3 599	37 050	36 450	501	1 816	374	420	41 511	42 285	83 796
West-Vlaanderen	2 700	3 316	29 813	28 961	369	1 399	308	357	33 190	34 033	67 223
<i>Het Rijk:</i>	26 869	25 347	287 072	280 340	4 275	17 153	6 176	7 698	324 392	330 538	654 930
50-54 jaar.											
Antwerpen	2 550	2 835	31 523	30 010	733	2 823	555	678	35 361	36 346	71 707
Brabant	3 681	4 917	46 251	43 997	1 150	5 235	1 412	2 152	52 494	56 301	108 735
Henegouwen	2 241	1 599	28 261	25 980	829	3 797	821	729	32 152	32 105	64 257
Luik	1 865	1 755	21 401	20 392	585	3 009	619	764	24 470	25 920	50 390
Limburg	1 357	979	10 986	9 805	276	1 111	51	46	12 670	11 941	24 611
Luxemburg	558	535	4 344	4 268	102	559	47	45	5 051	5 407	10 458
Namen	730	753	7 672	7 457	187	1 027	136	141	8 725	9 378	18 103
Oost-Vlaanderen	2 255	2 744	25 888	24 828	585	2 184	224	270	28 952	30 026	58 978
West-Vlaanderen	1 683	2 151	19 292	18 745	424	1 791	196	194	21 595	22 881	44 476
<i>Het Rijk:</i>	16 920	18 268	195 618	185 482	4 871	21 536	4 061	5 019	221 470	230 305	451 775
55-59 jaar.											
Antwerpen	3 339	3 481	36 430	34 361	1 623	5 953	580	708	41 972	44 503	86 475
Brabant	4 404	5 972	51 970	49 257	2 333	10 378	1 560	2 502	60 267	68 109	128 376
Henegouwen	2 676	1 963	31 565	28 755	1 608	7 537	1 027	846	36 876	39 101	75 977
Luik	2 226	2 151	24 030	22 092	1 120	5 902	718	780	28 094	30 925	59 019
Limburg	1 562	1 289	11 768	10 156	532	2 048	65	51	13 927	13 544	27 471
Luxemburg	689	678	5 256	4 633	222	1 060	56	51	6 223	6 422	12 645
Namen	854	885	8 797	8 032	405	2 006	177	171	10 233	11 094	21 327
Oost-Vlaanderen	3 020	3 648	31 503	29 952	1 452	4 779	300	334	36 275	38 713	74 988
West-Vlaanderen	2 195	3 068	23 878	22 423	912	3 615	216	267	27 201	29 373	56 574
<i>Het Rijk:</i>	20 965	23 135	225 197	209 661	10 207	43 278	4 699	5 710	261 068	281 784	542 852

(1) Inclusief de van tafel en bed gescheiden personen.

Tabel 42. — BEVOLKING NAAR BURGERLIJKE STAAT, GESLACHT
EN LEEFTIJDGROEPEN IN 1970 (vervolg).
CIJFERS PER PROVINCIE.

LEEFTIJDGROEPEN EN PROVINCIES	Ongehuwd		Gehuwd (1)		In weduwstaat		Uit de echt gescheiden		Totaal		Totaal
	M	V	M	V	M	V	M	V	M	V	
60-64 jaar.											
Antwerpen	3 242	3 668	33 170	30 151	2 695	9 574	498	657	39 605	44 050	83 655
Brabant	4 250	6 012	47 995	43 230	3 666	16 173	1 413	2 285	57 324	67 700	125 024
Henegouwen	2 475	2 071	29 284	26 470	2 666	12 253	879	795	35 304	41 589	76 893
Luik	2 234	2 403	22 356	19 926	1 924	9 542	660	835	27 174	32 706	59 880
Limburg	1 411	1 279	9 389	8 191	781	3 029	39	24	11 620	12 523	24 143
Luxemburg	774	785	4 646	4 041	355	1 624	49	45	5 824	6 495	12 319
Namen	785	910	8 072	7 341	691	3 151	136	152	9 684	11 554	21 238
Oost-Vlaanderen	3 244	4 070	29 675	27 346	2 505	7 912	241	299	35 665	39 627	75 292
West-Vlaanderen	2 294	3 320	22 647	20 725	1 712	5 888	183	218	26 836	30 151	56 987
<i>Het Rijk:</i>	20 709	24 518	207 234	187 421	16 995	69 146	4 098	5 310	249 036	286 395	535 431
65-69 jaar.											
Antwerpen	2 363	3 280	26 736	22 814	3 883	13 213	404	440	33 386	39 747	73 133
Brabant	3 387	5 899	38 829	33 195	5 349	22 906	1 006	1 781	48 571	63 781	112 352
Henegouwen	1 939	2 179	24 371	20 734	3 890	17 152	606	609	30 806	40 674	71 480
Luik	1 783	2 479	18 491	15 166	2 856	12 782	497	676	23 627	31 103	54 730
Limburg	1 056	1 227	7 077	5 730	1 103	3 657	24	26	9 260	10 640	19 900
Luxemburg	530	835	3 834	3 088	546	2 224	27	33	4 937	6 180	11 117
Namen	620	1 015	6 829	5 668	1 029	4 453	96	109	8 574	11 245	19 819
Oost-Vlaanderen	2 698	3 959	24 721	21 495	3 730	11 472	185	234	31 334	37 160	68 494
West-Vlaanderen	1 723	3 058	18 758	16 088	2 654	8 365	169	195	23 304	27 706	51 010
<i>Het Rijk:</i>	16 099	23 931	169 646	143 978	25 040	96 224	3 014	4 103	213 799	268 236	482 035
70-74 jaar.											
Antwerpen	1 319	2 747	16 767	13 404	4 744	14 380	199	297	23 029	30 828	53 857
Brabant	2 193	5 145	25 566	20 877	6 690	26 376	626	1 300	35 075	53 698	88 773
Henegouwen	1 193	1 923	15 963	12 901	4 539	18 706	327	412	22 022	33 942	55 964
Luik	1 071	2 224	11 915	9 115	3 484	14 155	303	409	16 773	25 903	42 676
Limburg	672	911	4 253	3 159	1 287	3 609	14	11	6 226	7 690	13 916
Luxemburg	374	712	2 493	1 748	724	2 412	20	21	3 611	4 893	8 504
Namen	438	888	4 256	3 291	1 210	4 970	49	67	5 953	9 216	15 169
Oost-Vlaanderen	1 742	3 428	16 468	13 101	4 563	12 549	108	143	22 881	29 221	52 102
West-Vlaanderen	1 087	2 672	12 496	9 772	3 284	9 441	78	97	16 945	21 982	38 927
<i>Het Rijk:</i>	10 089	20 650	110 177	87 368	30 525	106 598	1 724	2 757	152 515	217 373	369 888
75-79 jaar.											
Antwerpen	761	1 970	8 537	6 086	4 242	11 960	68	141	13 608	20 157	33 765
Brabant	1 128	4 082	13 759	10 122	5 958	22 782	239	753	21 084	37 739	58 823
Henegouwen	684	1 574	8 211	5 989	4 264	15 736	177	239	13 336	23 538	36 874
Luik	572	1 824	6 039	4 283	3 118	11 969	106	238	9 835	18 314	28 149
Limburg	373	641	2 234	1 428	1 156	2 742	3	12	3 766	4 823	8 589
Luxemburg	213	499	1 327	818	670	2 021	4	10	2 214	3 348	5 562
Namen	238	684	2 263	1 512	1 139	4 196	24	31	3 664	6 423	10 087
Oost-Vlaanderen	993	2 727	8 514	6 234	4 376	10 571	57	77	13 940	19 609	33 549
West-Vlaanderen	672	1 967	6 362	4 498	3 109	7 869	35	50	10 178	14 384	24 562
<i>Het Rijk:</i>	5 634	15 968	57 246	40 970	28 032	89 846	713	1 551	91 625	148 335	239 960

(1) Inclusief de van tafel en bed gescheiden personen.

Tabel 42. — BEVOLKING NAAR BURGERLIJKE STAAT, GESLACHT EN LEEFTIJDGROEPEN IN 1970 (vervolg).
CIJFERS PER PROVINCIE.

LEEFTIJDGROEPEN EN PROVINCIES	Ongehuwd		Gehuwd (1)		In weduwstaat		Uit de echt gescheiden		Totaal		Totaal
	M	V	M	V	M	V	M	V	M	V	
80-84 jaar.											
Antwerpen	448	1 264	3 373	2 073	3 380	7 858	28	65	7 229	11 260	18 489
Brabant	622	2 523	5 767	3 534	4 728	15 806	101	437	11 218	22 300	33 518
Henegouwen	386	1 015	3 126	1 848	3 188	9 873	53	133	6 753	12 869	19 622
Luik	294	1 133	2 382	1 385	2 318	7 882	45	125	5 039	10 525	15 564
Limburg	193	383	901	467	1 027	1 770	—	2	2 121	2 622	4 743
Luxemburg	122	312	556	265	566	1 443	1	5	1 245	2 025	3 270
Namen	114	437	934	461	890	2 858	16	23	1 954	3 779	5 733
Oost-Vlaanderen	596	1 640	3 599	2 003	3 566	6 832	18	42	7 779	10 517	18 296
West-Vlaanderen	423	1 332	2 541	1 394	2 377	4 939	17	27	5 358	7 692	13 050
<i>Het Rijk:</i>	3 198	10 039	23 179	13 430	22 040	59 261	279	859	48 696	83 589	132 285
85-89 jaar.											
Antwerpen	213	518	913	453	1 788	3 647	8	28	2 922	4 646	7 568
Brabant	248	1 217	1 577	770	2 547	7 500	50	189	4 422	9 676	14 098
Henegouwen	135	455	865	405	1 742	4 694	22	47	2 764	5 601	8 365
Luik	154	478	621	304	1 263	3 549	9	50	2 047	4 381	6 428
Limburg	97	160	249	103	563	872	1	2	910	1 137	2 047
Luxemburg	61	138	145	49	309	671	2	3	517	861	1 378
Namen	60	212	240	91	485	1 358	4	12	789	1 673	2 462
Oost-Vlaanderen	262	727	1 029	470	1 876	3 314	11	11	3 178	4 522	7 700
West-Vlaanderen	182	541	686	317	1 320	2 284	8	11	2 196	3 153	5 349
<i>Het Rijk:</i>	1 412	4 446	6 325	2 962	11 893	27 889	115	353	19 745	35 650	55 395
90-94 jaar.											
Antwerpen	42	150	110	51	511	978	2	6	665	1 185	1 850
Brabant	57	300	213	98	737	2 147	9	52	1 016	2 597	3 613
Henegouwen	28	143	91	42	461	1 238	2	10	582	1 433	2 015
Luik	36	147	87	51	380	1 028	6	17	509	1 243	1 752
Limburg	32	45	27	6	179	227	—	1	238	279	517
Luxemburg	10	34	22	4	84	186	—	1	116	225	341
Namen	14	62	39	17	147	363	—	1	200	443	643
Oost-Vlaanderen	74	223	152	50	584	928	3	4	813	1 205	2 018
West-Vlaanderen	37	165	115	32	334	609	—	2	486	808	1 294
<i>Het Rijk:</i>	330	1 269	856	351	3 417	7 704	22	94	4 625	9 418	14 043
95-99 jaar											
Antwerpen	8	20	8	4	55	161	—	1	71	186	257
Brabant	10	37	16	11	90	363	1	5	117	416	533
Henegouwen	8	6	4	4	49	188	—	2	61	200	261
Luik	4	20	5	4	48	134	—	1	57	159	216
Limburg	—	6	2	1	31	31	—	—	33	38	71
Luxemburg	2	1	—	—	6	30	—	—	8	31	39
Namen	1	9	5	1	13	52	—	1	19	63	82
Oost-Vlaanderen	14	39	11	8	85	122	—	—	110	169	279
West-Vlaanderen	4	17	4	6	52	88	—	—	60	111	171
<i>Het Rijk:</i>	51	155	55	39	429	1 169	1	10	536	1 373	1 909

(1) Inclusief de van tafel en bed gescheiden personen.

Tabel 42. — BEVOLKING NAAR BURGERLIJKE STAAT, GESLACHT EN LEEFTIJDGROEPEN IN 1970 (vervolg).
CIJFERS PER PROVINCIE.

LEEFTIJDGROEPEN EN PROVINCIËS	Ongehuwd		Gehuwd (1)		In weduwstaat		Uit de echt gescheiden		Totaal		Totaal
	M	V	M	V	M	V	M	V	M	V	
100 jaar en ouder.											
Antwerpen	—	2	2	2	2	16	—	—	4	20	24
Brabant	2	7	2	3	6	29	—	—	10	39	49
Henegouwen	—	2	3	—	5	21	1	—	9	23	32
Luik	1	—	1	3	1	15	1	—	4	18	22
Limburg	3	2	—	—	2	1	—	—	5	3	8
Luxemburg	1	—	—	—	1	6	—	—	2	6	8
Namen	—	1	—	—	—	3	—	—	—	4	4
Oost-Vlaanderen	1	2	4	2	9	13	—	—	14	17	31
West-Vlaanderen	1	1	—	—	5	8	—	—	6	9	15
<i>Het Rijk:</i>	9	17	12	10	31	112	2	—	54	139	193
Totaal											
Antwerpen	328 525	294 719	398 207	398 155	25 010	75 097	5 947	7 589	757 689	775 560	1 533 249
Brabant	430 252	403 148	565 706	566 182	35 343	137 880	14 262	23 600	1 045 563	1 130 810	2 176 373
Henegouwen	267 444	230 974	339 048	339 537	24 937	97 860	8 572	9 081	640 001	677 452	1 317 453
Luik	206 471	184 071	255 254	255 118	18 181	74 565	6 593	8 652	486 499	522 406	1 008 905
Limburg	172 406	149 107	151 595	149 771	7 471	21 035	555	607	332 027	320 520	652 547
Luxemburg	51 789	46 120	50 770	50 794	3 759	13 061	475	542	106 793	110 517	217 310
Namen	83 525	75 151	92 995	92 983	6 556	26 080	1 534	1 737	184 610	195 951	380 561
Oost-Vlaanderen	278 491	253 829	341 316	341 335	24 408	64 472	2 874	3 392	647 089	663 028	1 310 117
West-Vlaanderen	234 476	213 670	267 865	268 635	16 975	47 794	2 279	2 735	521 595	532 834	1 054 429
<i>Het Rijk:</i>	2 053 379	1 850 789	2 462 756	2 462 510	162 640	557 844	43 091	57 935	4 721 866	4 929 078	9 650 944

(1) Inclusief de van tafel en bed gescheiden personen.

Tabel 43. — PROCENTUELE INDELING VAN DE BEVOLKING IN ELKE LEEFTIJDGROEP VAN ELKE PROVINCIE NAAR GESLACHT EN BURGERLIJKE STAAT IN 1970. CIJFERS PER PROVINCIE.

LEEFTIJDGROEPEN EN PROVINCIES	Ongehuwd		Gehuwd (1)		In weduwstaat		Uit de echt gescheiden		Totaal	
	M	V	M	V	M	V	M	V	M	V
15-19 jaar.										
Antwerpen	98,90	93,49	1,09	6,49	0,00	0,01	0,01	0,01	100,00	100,00
Brabant	98,89	92,88	1,09	7,07	0,01	0,02	0,01	0,03	100,00	100,00
Henegouwen	98,63	90,98	1,36	8,95	0,01	0,05	0,00	0,02	100,00	100,00
Luik	98,98	92,78	1,01	7,17	0,01	0,03	0,00	0,02	100,00	100,00
Limburg	99,26	94,15	0,74	5,83	—	0,01	—	0,01	100,00	100,00
Luxemburg	99,62	94,80	0,38	5,19	—	0,01	—	—	100,00	100,00
Namen	99,18	92,88	0,82	7,08	—	—	—	0,01	100,00	100,00
Oost-Vlaanderen	98,94	93,79	1,06	6,18	0,00	0,03	—	0,00	100,00	100,00
West-Vlaanderen	99,22	94,31	0,77	5,67	0,01	0,02	—	0,00	100,00	100,00
<i>Het Rijk:</i>	98,97	93,15	1,02	6,82	0,01	0,02	0,00	0,01	100,00	100,00
20-24 jaar.										
Antwerpen	62,05	36,71	37,81	62,79	0,04	0,16	0,10	0,34	100,00	100,00
Brabant	65,10	42,35	34,76	57,10	0,03	0,16	0,11	0,39	100,00	100,00
Henegouwen	59,00	35,24	40,81	64,01	0,05	0,23	0,14	0,52	100,00	100,00
Luik	67,47	43,42	32,40	55,93	0,04	0,18	0,09	0,47	100,00	100,00
Limburg	68,61	40,96	31,33	58,87	0,04	0,11	0,02	0,06	100,00	100,00
Luxemburg	75,35	49,29	24,62	50,43	—	0,22	0,03	0,06	100,00	100,00
Namen	66,34	42,62	33,59	56,92	0,02	0,19	0,05	0,27	100,00	100,00
Oost-Vlaanderen	64,03	39,70	35,89	59,98	0,04	0,13	0,04	0,19	100,00	100,00
West-Vlaanderen	66,21	40,43	33,72	59,27	0,03	0,12	0,04	0,18	100,00	100,00
<i>Het Rijk:</i>	64,54	40,08	35,34	59,44	0,04	0,16	0,08	0,32	100,00	100,00
25-29 jaar.										
Antwerpen	19,70	9,81	79,49	88,61	0,15	0,41	0,66	1,17	100,00	100,00
Brabant	24,42	15,25	74,62	82,54	0,11	0,44	0,85	1,77	100,00	100,00
Henegouwen	19,79	9,69	79,04	87,90	0,14	0,68	1,03	1,73	100,00	100,00
Luik	24,61	12,76	74,33	84,84	0,14	0,52	0,92	1,88	100,00	100,00
Limburg	21,00	8,90	78,80	90,40	0,09	0,41	0,11	0,29	100,00	100,00
Luxemburg	30,48	15,11	69,06	83,73	0,11	0,43	0,35	0,73	100,00	100,00
Namen	23,08	13,34	76,11	84,83	0,13	0,53	0,68	1,30	100,00	100,00
Oost-Vlaanderen	20,16	10,23	79,29	88,76	0,12	0,41	0,43	0,60	100,00	100,00
West-Vlaanderen	21,66	10,33	77,86	88,61	0,08	0,36	0,40	0,70	100,00	100,00
<i>Het Rijk:</i>	21,98	11,65	77,24	86,64	0,12	0,46	0,66	1,25	100,00	100,00
30-34 jaar.										
Antwerpen	11,62	6,33	86,85	91,16	0,22	0,69	1,31	1,82	100,00	100,00
Brabant	13,55	9,31	84,33	86,85	0,21	0,92	1,91	2,92	100,00	100,00
Henegouwen	11,98	5,71	85,87	90,67	0,29	1,17	1,86	2,45	100,00	100,00
Luik	13,17	7,45	84,60	88,90	0,23	0,89	2,00	2,76	100,00	100,00
Limburg	12,34	5,79	87,14	93,06	0,21	0,74	0,31	0,41	100,00	100,00
Luxemburg	18,23	7,64	80,99	90,29	0,39	0,95	0,39	1,12	100,00	100,00
Namen	13,35	7,30	84,85	90,00	0,32	0,91	1,48	1,79	100,00	100,00
Oost-Vlaanderen	11,45	6,89	87,48	91,57	0,23	0,64	0,84	0,90	100,00	100,00
West-Vlaanderen	11,98	7,17	87,05	91,28	0,17	0,55	0,80	1,00	100,00	100,00
<i>Het Rijk:</i>	12,52	7,25	85,88	90,03	0,23	0,82	1,37	1,90	100,00	100,00

(1) Inclusief de van tafel en bed gescheiden personen.

Tabel 43. — PROCENTUELE INDELING VAN DE BEVOLKING IN ELKE LEEFTIJDGROEP VAN ELKE PROVINCIE NAAR GESLACHT EN BURGERLIJKE STAAT IN 1970 (vervolg).
CIJFERS PER PROVINCIE.

LEEFTIJDGROEPEN EN PROVINCIES	Ongehuwd		Gehuwd (1)		In weduwstaat		Uit de echt gescheiden		Totaal	
	M	V	M	V	M	V	M	V	M	V
35-39 jaar.										
Antwerpen	9,32	6,26	88,69	90,59	0,37	1,23	1,62	1,92	100,00	100,00
Brabant	9,79	7,97	87,33	87,13	0,45	1,42	2,43	3,48	100,00	100,00
Henegouwen	10,38	4,45	86,52	90,86	0,55	2,00	2,55	2,69	100,00	100,00
Luik	10,24	5,95	86,76	89,24	0,50	1,72	2,50	3,09	100,00	100,00
Limburg	10,94	5,74	88,29	92,48	0,38	1,31	0,39	0,47	100,00	100,00
Luxemburg	14,09	7,63	84,44	89,68	0,30	1,47	1,17	1,22	100,00	100,00
Namen	11,40	7,11	86,41	89,37	0,50	1,82	1,69	1,70	100,00	100,00
Oost-Vlaanderen	9,74	6,81	88,95	90,97	0,36	1,22	0,95	1,00	100,00	100,00
West-Vlaanderen	9,96	7,34	88,75	90,65	0,37	1,02	0,92	0,99	100,00	100,00
<i>Het Rijk:</i>	10,08	6,62	87,75	89,80	0,43	1,43	1,74	2,15	100,00	100,00
40-44 jaar.										
Antwerpen	9,04	6,81	88,55	89,06	0,63	2,22	1,78	1,91	100,00	100,00
Brabant	8,69	8,15	87,87	85,30	0,72	2,71	2,72	3,84	100,00	100,00
Henegouwen	8,95	4,50	87,28	88,96	0,97	3,90	2,80	2,64	100,00	100,00
Luik	9,28	6,47	87,00	86,97	0,87	3,36	2,85	3,20	100,00	100,00
Limburg	10,81	6,31	88,17	90,64	0,67	2,58	0,35	0,47	100,00	100,00
Luxemburg	13,40	7,71	84,99	88,35	0,55	3,00	1,06	0,94	100,00	100,00
Namen	10,03	6,83	87,33	87,90	0,73	3,46	1,91	1,81	100,00	100,00
Oost-Vlaanderen	9,46	7,83	88,97	88,85	0,61	2,28	0,96	1,04	100,00	100,00
West-Vlaanderen	9,08	8,52	89,40	88,21	0,57	2,28	0,95	0,99	100,00	100,00
<i>Het Rijk:</i>	9,28	7,07	88,04	87,85	0,72	2,80	1,96	2,28	100,00	100,00
45-49 jaar.										
Antwerpen	7,75	7,48	89,33	86,24	1,27	4,29	1,65	1,99	100,00	100,00
Brabant	7,72	8,62	88,29	82,47	1,28	5,00	2,71	3,91	100,00	100,00
Henegouwen	8,13	4,70	87,53	85,90	1,73	6,80	2,61	2,60	100,00	100,00
Luik	8,27	6,66	87,71	83,81	1,37	6,46	2,65	3,07	100,00	100,00
Limburg	10,20	7,32	88,27	87,59	1,11	4,72	0,42	0,37	100,00	100,00
Luxemburg	12,16	9,38	85,54	83,67	1,26	5,90	1,04	1,05	100,00	100,00
Namen	8,55	7,91	88,39	84,00	1,25	6,16	1,81	1,93	100,00	100,00
Oost-Vlaanderen	8,64	8,51	89,25	86,20	1,21	4,30	0,90	0,99	100,00	100,00
West-Vlaanderen	8,13	9,74	89,83	85,10	1,11	4,11	0,93	1,05	100,00	100,00
<i>Het Rijk:</i>	8,28	7,67	88,50	84,81	1,32	5,19	1,90	2,33	100,00	100,00
50-54 jaar.										
Antwerpen	7,21	7,80	89,15	82,57	2,07	7,77	1,57	1,86	100,00	100,00
Brabant	7,01	8,73	88,11	78,15	2,19	9,30	2,69	3,82	100,00	100,00
Henegouwen	6,97	4,98	87,90	80,92	2,58	11,83	2,55	2,27	100,00	100,00
Luik	7,62	6,77	87,46	78,67	2,39	11,61	2,53	2,95	100,00	100,00
Limburg	10,71	8,20	86,71	82,11	2,18	9,30	0,40	0,39	100,00	100,00
Luxemburg	11,05	9,90	86,00	78,94	2,02	10,33	0,93	0,83	100,00	100,00
Namen	8,37	8,03	87,93	79,52	2,14	10,95	1,56	1,50	100,00	100,00
Oost-Vlaanderen	7,79	9,14	89,42	82,69	2,02	7,27	0,77	0,90	100,00	100,00
West-Vlaanderen	7,79	9,40	89,34	81,92	1,96	7,83	0,91	0,85	100,00	100,00
<i>Het Rijk:</i>	7,64	7,93	88,33	80,54	2,20	9,35	1,83	2,18	100,00	100,00

(1) Inclusief de van tafel en bed gescheiden personen.

Tabel 43. — PROCENTUELE INDELING VAN DE BEVOLKING IN ELKE LEEFTIJDGROEP VAN ELKE PROVINCIE NAAR GESLACHT EN BURGERLIJKE STAAT IN 1970 (vervolg).
CIJFERS PER PROVINCIE.

LEEFTIJDGROEPEN EN PROVINCIES	Ongehuwd		Gehuwd (1)		In weduwstaat		Uit de echt gescheiden		Totaal	
	M	V	M	V	M	V	M	V	M	V
55-59 jaar.										
Antwerpen	7,95	7,82	86,80	77,21	3,87	13,38	1,38	1,59	100,00	100,00
Brabant	7,31	8,77	86,23	72,32	3,87	15,24	2,59	3,67	100,00	100,00
Henegouwen	7,26	5,02	85,60	73,54	4,36	19,28	2,78	2,16	100,00	100,00
Luik	7,92	6,96	85,53	71,44	3,99	19,08	2,56	2,52	100,00	100,00
Limburg	11,21	9,52	84,50	74,99	3,82	15,12	0,47	0,37	100,00	100,00
Luxemburg	11,07	10,56	84,46	72,14	3,57	16,51	0,90	0,79	100,00	100,00
Namen	8,34	7,98	85,97	72,40	3,96	18,08	1,73	1,54	100,00	100,00
Oost-Vlaanderen	8,33	9,42	86,84	77,37	4,00	12,35	0,83	0,86	100,00	100,00
West-Vlaanderen	8,07	10,44	87,78	76,34	3,35	12,31	0,80	0,91	100,00	100,00
<i>Het Rijk:</i>	8,03	8,21	86,26	74,40	3,91	15,36	1,80	2,03	100,00	100,00
60-64 jaar.										
Antwerpen	8,19	8,33	83,75	68,45	6,80	21,73	1,26	1,49	100,00	100,00
Brabant	7,41	8,88	83,73	63,86	6,40	23,89	2,46	3,37	100,00	100,00
Henegouwen	7,01	4,98	82,95	63,65	7,55	29,46	2,49	1,91	100,00	100,00
Luik	8,22	7,35	82,27	60,92	7,08	29,18	2,43	2,55	100,00	100,00
Limburg	12,14	10,21	80,80	65,41	6,72	24,19	0,34	0,19	100,00	100,00
Luxemburg	13,29	12,09	79,77	62,22	6,10	25,00	0,84	0,69	100,00	100,00
Namen	8,11	7,88	83,35	63,54	7,14	27,27	1,40	1,31	100,00	100,00
Oost-Vlaanderen	9,10	10,27	83,20	69,01	7,02	19,97	0,68	0,75	100,00	100,00
West-Vlaanderen	8,55	11,01	84,39	68,74	6,38	19,53	0,68	0,72	100,00	100,00
<i>Het Rijk:</i>	8,32	8,56	83,21	65,44	6,82	24,14	1,65	1,86	100,00	100,00
65-69 jaar.										
Antwerpen	7,08	8,25	80,08	57,40	11,63	33,24	1,21	1,11	100,00	100,00
Brabant	6,98	9,25	79,94	52,05	11,01	35,91	2,07	2,79	100,00	100,00
Henegouwen	6,29	5,36	79,11	50,98	12,63	42,17	1,97	1,49	100,00	100,00
Luik	7,55	7,97	78,26	48,76	12,09	41,10	2,10	2,17	100,00	100,00
Limburg	11,40	11,53	76,43	53,85	11,91	34,37	0,26	0,25	100,00	100,00
Luxemburg	10,73	13,51	77,66	49,97	11,06	35,99	0,55	0,53	100,00	100,00
Namen	7,23	9,03	79,65	50,40	12,00	39,60	1,12	0,97	100,00	100,00
Oost-Vlaanderen	8,61	10,65	78,90	57,85	11,90	30,87	0,59	0,63	100,00	100,00
West-Vlaanderen	7,39	11,04	80,49	58,07	11,39	30,19	0,73	0,70	100,00	100,00
<i>Het Rijk:</i>	7,53	8,92	79,35	53,68	11,71	35,87	1,41	1,53	100,00	100,00
70-74 jaar.										
Antwerpen	5,73	8,91	72,81	43,48	20,60	46,65	0,86	0,96	100,00	100,00
Brabant	6,25	9,58	72,89	38,88	19,07	49,12	1,79	2,42	100,00	100,00
Henegouwen	5,42	5,67	72,49	38,01	20,61	55,11	1,48	1,21	100,00	100,00
Luik	6,38	8,58	71,04	35,19	20,77	54,65	1,81	1,58	100,00	100,00
Limburg	10,79	11,85	68,31	41,08	20,67	46,93	0,23	0,14	100,00	100,00
Luxemburg	10,36	14,55	69,04	35,72	20,05	49,30	0,55	0,43	100,00	100,00
Namen	7,36	9,63	71,49	35,71	20,33	53,93	0,82	0,73	100,00	100,00
Oost-Vlaanderen	7,62	11,73	71,97	44,83	19,94	42,95	0,47	0,49	100,00	100,00
West-Vlaanderen	6,42	12,16	73,74	44,45	19,38	42,95	0,46	0,44	100,00	100,00
<i>Het Rijk:</i>	6,62	9,50	72,24	40,19	20,01	49,04	1,13	1,27	100,00	100,00

(1) Inclusief de van tafel en bed gescheiden personen.

Tabel 43. — PROCENTUELE INDELING VAN DE BEVOLKING IN ELKE LEEFTIJDGROEP VAN ELKE PROVINCIE NAAR GESLACHT EN BURGERLIJKE STAAT IN 1970 (vervolg).
CIJFERS PER PROVINCIE.

LEEFTIJDGROEPEN EN PROVINCIES	Ongehuwd		Gehuwd (1)		In weduwstaat		Uit de echt gescheiden		Totaal	
	M	V	M	V	M	V	M	V	M	V
75-79 jaar.										
Antwerpen	5,59	9,77	62,74	30,19	31,17	59,34	0,50	0,70	100,00	100,00
Brabant	5,35	10,82	65,26	26,82	28,26	60,37	1,13	1,99	100,00	100,00
Henegouwen	5,13	6,69	61,57	25,44	31,97	66,85	1,33	1,02	100,00	100,00
Luik	5,82	9,96	61,40	23,39	31,70	65,35	1,08	1,30	100,00	100,00
Limburg	9,90	13,29	59,32	29,61	30,70	56,85	0,08	0,25	100,00	100,00
Luxemburg	9,62	14,91	59,94	24,43	30,26	60,36	0,18	0,30	100,00	100,00
Namen	6,50	10,65	61,76	23,54	31,09	65,33	0,65	0,48	100,00	100,00
Oost-Vlaanderen	7,12	13,91	61,08	31,79	31,39	53,91	0,41	0,39	100,00	100,00
West-Vlaanderen	6,60	13,67	62,51	31,27	30,55	54,71	0,34	0,35	100,00	100,00
<i>Het Rijk:</i>	6,15	10,76	62,48	27,62	30,59	60,57	0,78	1,05	100,00	100,00
80-84 jaar.										
Antwerpen	6,20	11,22	46,66	18,41	46,75	69,79	0,39	0,58	100,00	100,00
Brabant	5,54	11,31	51,41	15,85	42,15	70,88	0,90	1,96	100,00	100,00
Henegouwen	5,72	7,89	46,29	14,36	47,21	76,72	0,78	1,03	100,00	100,00
Luik	5,84	10,76	47,27	13,16	46,00	74,89	0,89	1,19	100,00	100,00
Limburg	9,10	14,61	42,48	17,81	48,42	67,50	—	0,08	100,00	100,00
Luxemburg	9,80	15,41	44,66	13,08	45,46	71,26	0,08	0,25	100,00	100,00
Namen	5,83	11,56	47,80	12,20	45,55	75,63	0,82	0,61	100,00	100,00
Oost-Vlaanderen	7,66	15,59	46,27	19,05	45,84	64,96	0,23	0,40	100,00	100,00
West-Vlaanderen	7,90	17,32	47,42	18,12	44,36	64,21	0,32	0,35	100,00	100,00
<i>Het Rijk:</i>	6,57	12,01	47,60	16,07	45,26	70,90	0,57	1,02	100,00	100,00
85-89 jaar.										
Antwerpen	7,29	11,15	31,25	9,75	61,19	78,50	0,27	0,60	100,00	100,00
Brabant	5,61	12,58	35,66	7,96	57,60	77,51	1,13	1,95	100,00	100,00
Henegouwen	4,88	8,12	31,30	7,23	63,02	83,81	0,80	0,84	100,00	100,00
Luik	7,52	10,91	30,34	6,94	61,70	81,01	0,44	1,14	100,00	100,00
Limburg	10,66	14,07	27,36	9,06	61,87	76,69	0,11	0,18	100,00	100,00
Luxemburg	11,80	16,03	28,04	5,69	59,77	77,93	0,39	0,35	100,00	100,00
Namen	7,60	12,67	30,42	5,44	61,47	81,17	0,51	0,72	100,00	100,00
Oost-Vlaanderen	8,24	16,08	32,38	10,39	59,03	73,29	0,35	0,24	100,00	100,00
West-Vlaanderen	8,29	17,16	31,24	10,05	60,11	72,44	0,36	0,35	100,00	100,00
<i>Het Rijk:</i>	7,15	12,47	32,03	8,31	60,24	78,23	0,58	0,99	100,00	100,00
90-94 jaar.										
Antwerpen	6,32	12,66	16,54	4,30	76,84	82,53	0,30	0,51	100,00	100,00
Brabant	5,61	11,55	20,96	3,78	72,54	82,67	0,89	2,00	100,00	100,00
Henegouwen	4,81	9,98	15,64	2,93	79,21	86,39	0,34	0,70	100,00	100,00
Luik	7,07	11,83	17,09	4,10	74,66	82,70	1,18	1,37	100,00	100,00
Limburg	13,45	16,13	11,34	2,15	75,21	81,36	—	0,36	100,00	100,00
Luxemburg	8,62	15,11	18,97	1,78	72,41	82,67	—	0,44	100,00	100,00
Namen	7,00	14,00	19,50	3,84	73,50	81,94	—	0,22	100,00	100,00
Oost-Vlaanderen	9,10	18,51	18,70	4,15	71,83	77,01	0,37	0,33	100,00	100,00
West-Vlaanderen	7,61	20,42	23,66	3,96	68,73	75,37	—	0,25	100,00	100,00
<i>Het Rijk:</i>	7,13	13,47	18,51	3,73	73,88	81,80	0,48	1,00	100,00	100,00

(1) Inclusief de van tafel en bed gescheiden personen.

Tabel 43. — PROCENTUELE INDELING VAN DE BEVOLKING IN ELKE LEEFTIJDGROEP VAN ELKE PROVINCIE NAAR GESLACHT EN BURGERLIJKE STAAT IN 1970 (vervolg).
CIJFERS PER PROVINCIE.

LEEFTIJDGROEPEN EN PROVINCIES	Ongehuwd		Gehuwd (1)		In weduwstaat		Uit de echt gescheiden		Totaal	
	M	V	M	V	M	V	M	V	M	V
95-99 jaar.										
Antwerpen	11,27	10,75	11,27	2,15	77,46	86,56	—	0,54	100,00	100,00
Brabant	8,55	8,89	13,68	2,65	76,92	87,26	0,85	1,20	100,00	100,00
Henegouwen	13,11	3,00	6,56	2,00	80,33	94,00	—	1,00	100,00	100,00
Luik	7,02	12,58	8,77	2,51	84,21	84,28	—	0,63	100,00	100,00
Limburg	—	15,79	6,06	2,63	93,94	81,58	—	—	100,00	100,00
Luxemburg	25,00	3,23	—	—	75,00	96,77	—	—	100,00	100,00
Namen	5,26	14,28	26,32	1,59	68,42	82,54	—	1,59	100,00	100,00
Oost-Vlaanderen	12,73	23,08	10,00	4,73	77,27	72,19	—	—	100,00	100,00
West-Vlaanderen	6,67	15,31	6,67	5,41	86,66	79,28	—	—	100,00	100,00
<i>Het Rijk:</i>	9,51	11,29	10,26	2,84	80,04	85,14	0,19	0,73	100,00	100,00
100 jaar en ouder.										
Antwerpen	—	10,00	50,00	10,00	50,00	80,00	—	—	100,00	100,00
Brabant	20,00	17,95	20,00	7,69	60,00	74,36	—	—	100,00	100,00
Henegouwen	—	8,70	33,33	—	55,56	91,30	11,11	—	100,00	100,00
Luik	25,00	—	25,00	16,67	25,00	83,33	25,00	—	100,00	100,00
Limburg	60,00	66,67	—	—	40,00	33,33	—	—	100,00	100,00
Luxemburg	50,00	—	—	—	50,00	100,00	—	—	100,00	100,00
Namen	—	25,00	—	—	—	75,00	—	—	—	100,00
Oost-Vlaanderen	7,14	11,76	28,57	11,76	64,29	76,48	—	—	100,00	100,00
West-Vlaanderen	16,67	11,11	—	—	83,33	88,89	—	—	100,00	100,00
<i>Het Rijk:</i>	16,67	12,23	22,22	7,19	57,41	80,58	3,70	—	100,00	100,00
Totaal										
Antwerpen	43,36	38,00	52,56	51,34	3,30	9,68	0,78	0,98	100,00	100,00
Brabant	41,15	35,65	54,11	50,07	3,38	12,19	1,36	2,09	100,00	100,00
Henegouwen	41,79	34,09	52,97	50,12	3,90	14,45	1,34	1,34	100,00	100,00
Luik	42,44	35,24	52,47	48,83	3,74	14,27	1,35	1,66	100,00	100,00
Limburg	51,92	46,52	45,66	46,73	2,25	6,56	0,17	0,19	100,00	100,00
Luxemburg	48,50	41,73	47,54	45,96	3,52	11,82	0,44	0,49	100,00	100,00
Namen	45,25	38,35	50,37	47,45	3,55	13,31	0,83	0,89	100,00	100,00
Oost-Vlaanderen	43,04	38,28	52,75	51,48	3,77	9,73	0,44	0,51	100,00	100,00
West-Vlaanderen	44,95	40,10	51,36	50,42	3,25	8,97	0,44	0,51	100,00	100,00
<i>Het Rijk:</i>	43,49	37,55	52,16	49,96	3,44	11,32	0,91	1,17	100,00	100,00

(1) Inclusief de van tafel en bed gescheiden personen.

Tabel 44. — RANGSCHIKKING VAN DE PROVINCIES
NAAR DE PERCENTAGES GEHUWDEN (1) VAN DE TOTALE BEVOLKING
PER LEEFTIJDGROEP VAN 15 TOT 54 JAAR IN 1970.

15-19 jaar		20-24 jaar		25-29 jaar		30-34 jaar	
Mannen.							
Henegouwen	1,36	Henegouwen	40,81	Antwerpen	79,49	Oost-Vlaanderen	87,48
Brabant	1,09	Antwerpen	37,81	Oost-Vlaanderen	79,29	Limburg	87,14
Antwerpen	1,09	Oost-Vlaanderen	35,89	Henegouwen	79,04	West-Vlaanderen	87,05
Oost-Vlaanderen	1,06	Brabant	34,76	Limburg	78,80	Antwerpen	86,85
Luik	1,01	West-Vlaanderen	33,72	West-Vlaanderen	77,86	Henegouwen	85,87
Namen	0,82	Namen	33,59	Namen	76,11	Namen	84,85
West-Vlaanderen	0,77	Luik	32,40	Brabant	74,62	Luik	84,60
Limburg	0,74	Limburg	31,33	Luik	74,33	Brabant	84,33
Luxemburg	0,38	Luxemburg	24,62	Luxemburg	69,06	Luxemburg	80,99
<i>Het Rijk:</i>	1,02	<i>Het Rijk:</i>	35,34	<i>Het Rijk:</i>	77,24	<i>Het Rijk:</i>	85,88
Vrouwen.							
Henegouwen	8,95	Henegouwen	64,01	Limburg	90,40	Limburg	93,06
Luik	7,17	Antwerpen	62,79	Oost-Vlaanderen	88,76	Oost-Vlaanderen	91,57
Namen	7,08	Oost-Vlaanderen	59,98	Antwerpen	88,61	West-Vlaanderen	91,28
Brabant	7,07	West-Vlaanderen	59,27	West-Vlaanderen	88,61	Antwerpen	91,16
Antwerpen	6,49	Antwerpen	58,87	Henegouwen	87,90	Henegouwen	90,67
Oost-Vlaanderen	6,18	Brabant	57,10	Luik	84,84	Namen	90,29
Limburg	5,83	Namen	56,92	Namen	84,83	Luxemburg	90,00
West-Vlaanderen	5,67	Luik	55,93	Luxemburg	83,73	Luik	88,90
Luxemburg	5,19	Luxemburg	50,43	Brabant	82,54	Brabant	86,85
<i>Het Rijk:</i>	6,82	<i>Het Rijk:</i>	59,44	<i>Het Rijk:</i>	86,64	<i>Het Rijk:</i>	90,03
35-39 jaar		40-44 jaar		45-49 jaar		50-54 jaar	
Mannen.							
Oost-Vlaanderen	88,95	West-Vlaanderen	89,40	West-Vlaanderen	89,83	Oost-Vlaanderen	89,42
West-Vlaanderen	88,75	Oost-Vlaanderen	88,97	Antwerpen	89,33	West-Vlaanderen	89,34
Antwerpen	88,69	Antwerpen	88,55	Oost-Vlaanderen	89,25	Antwerpen	89,15
Limburg	88,29	Limburg	88,17	Namen	88,39	Brabant	88,11
Brabant	87,33	Brabant	87,87	Brabant	88,29	Namen	87,93
Luik	86,76	Namen	87,33	Limburg	88,27	Henegouwen	87,90
Henegouwen	86,52	Henegouwen	87,28	Luik	87,71	Luik	87,46
Namen	86,41	Luik	87,00	Henegouwen	87,53	Limburg	86,71
Luxemburg	84,44	Luxemburg	84,99	Luxemburg	85,54	Luxemburg	86,00
<i>Het Rijk:</i>	87,75	<i>Het Rijk:</i>	88,04	<i>Het Rijk:</i>	88,50	<i>Het Rijk:</i>	88,33
Vrouwen.							
Limburg	92,48	Limburg	90,64	Limburg	87,59	Oost-Vlaanderen	82,69
Oost-Vlaanderen	90,97	Antwerpen	89,06	Antwerpen	86,24	Antwerpen	82,57
Henegouwen	90,86	Henegouwen	88,96	Oost-Vlaanderen	86,20	Limburg	82,11
West-Vlaanderen	90,65	Oost-Vlaanderen	88,85	Henegouwen	85,90	West-Vlaanderen	81,92
Antwerpen	90,59	Luxemburg	88,35	West-Vlaanderen	85,10	Henegouwen	80,92
Luxemburg	89,68	West-Vlaanderen	88,21	Namen	84,00	Namen	79,52
Namen	89,37	Namen	87,90	Luik	83,81	Luxemburg	78,93
Luik	89,24	Luik	86,97	Luxemburg	83,67	Luik	78,67
Brabant	87,13	Brabant	85,30	Brabant	82,46	Brabant	78,15
<i>Het Rijk:</i>	89,80	<i>Het Rijk:</i>	87,85	<i>Het Rijk:</i>	84,81	<i>Het Rijk:</i>	80,54

(1) Inclusief de van tafel en bed gescheiden personen.

Tabel 45. — BEVOLKING NAAR BURGERLIJKE STAAT, GESLACHT EN LEEFTIJDKlassen IN 1970. CIJFERS PER PROVINCIE.

LEEFTIJDKlassen EN PROVINCIES	Ongehuwd		Gehuwd (1)		In weduwstaat		Uit de echt gescheiden		Totaal		
	M	V	M	V	M	V	M	V	M	V	
Antwerpen	0-14	190 622	182 481	—	2	—	—	—	—	190 622	182 483
	15-20	69 176	60 961	1 742	7 597	4	20	4	16	70 926	68 594
	21-64	63 573	41 326	340 019	345 669	6 401	22 864	5 234	6 595	415 227	416 454
	65 en +	5 154	9 951	56 446	44 887	18 605	52 213	709	978	80 914	108 029
	Totaal:	328 525	294 719	398 207	398 155	25 010	75 097	5 947	7 589	757 689	775 560
Brabant	0-14	238 483	229 375	—	1	—	—	—	—	238 483	229 376
	15-20	87 996	78 463	2 315	10 039	8	28	6	27	90 325	88 557
	21-64	96 126	76 100	477 662	487 532	9 230	39 943	12 224	19 056	595 242	622 631
	65 en +	7 647	19 210	85 729	68 610	26 105	97 909	2 032	4 517	121 513	190 246
	Totaal:	430 252	403 148	565 706	566 182	35 343	137 880	14 262	23 600	1 045 563	1 130 810
Henegouwen	0-14	151 629	144 950	—	2	—	—	—	—	151 629	144 952
	15-20	58 616	49 930	1 930	8 401	7	37	2	18	60 555	58 386
	21-64	52 826	28 797	284 484	289 211	6 792	30 215	7 382	7 611	351 484	355 834
	65 en +	4 373	7 297	52 634	41 923	18 138	67 608	1 188	1 452	76 333	118 280
	Totaal:	267 444	230 974	339 048	339 537	24 937	97 860	8 572	9 081	640 001	677 452
Luik	0-14	113 080	108 245	—	2	—	—	—	—	113 080	108 247
	15-20	44 179	38 048	1 052	4 918	3	20	3	13	45 237	42 999
	21-64	45 297	29 473	214 661	219 887	4 710	23 031	5 623	7 123	270 291	279 514
	65 en +	3 915	8 305	39 541	30 311	13 468	51 514	967	1 516	57 891	91 646
	Totaal:	206 471	184 071	255 254	255 118	18 181	74 565	6 593	8 652	486 499	522 406
Limburg	0-14	100 342	95 784	—	—	—	—	—	—	100 342	95 784
	15-20	37 086	32 469	707	3 538	2	4	—	2	37 795	36 013
	21-64	32 552	17 479	136 145	135 339	2 121	8 122	513	551	171 331	161 491
	65 en +	2 426	3 375	14 743	10 894	5 348	12 909	42	54	22 559	27 232
	Totaal:	172 406	149 107	151 595	149 771	7 471	21 035	555	607	332 027	320 520
Luxemburg	0-14	27 438	26 568	—	—	—	—	—	—	27 438	26 568
	15-20	10 832	9 440	116	875	—	3	1	—	10 949	10 318
	21-64	12 206	7 581	42 277	43 947	853	4 065	420	469	55 756	56 062
	65 en +	1 313	2 531	8 377	5 972	2 906	8 993	54	73	12 650	17 569
	Totaal:	51 789	46 120	50 770	50 794	3 759	13 061	475	542	106 793	110 517
Namen	0-14	46 716	44 859	—	—	—	—	—	—	46 716	44 859
	15-20	18 370	15 517	414	1 940	—	7	—	1	18 784	17 465
	21-64	16 954	11 467	78 015	80 002	1 643	7 820	1 345	1 492	97 957	100 781
	65 en +	1 485	3 308	14 566	11 041	4 913	18 253	189	244	21 153	32 846
	Totaal:	83 525	75 151	92 995	92 983	6 556	26 080	1 534	1 737	184 610	195 951
Oost-Vlaanderen	0-14	157 874	150 956	—	—	—	—	—	—	157 874	150 956
	15-20	57 901	50 828	1 421	5 886	3	16	1	5	59 326	56 735
	21-64	56 336	39 300	285 397	292 086	5 616	18 655	2 491	2 876	349 840	352 917
	65 en +	6 380	12 745	54 498	43 363	18 789	45 801	382	511	80 049	102 420
	Totaal:	278 491	253 829	341 316	341 335	24 408	64 472	2 874	3 392	647 089	663 028
West-Vlaanderen	0-14	135 523	127 827	—	—	—	—	—	—	135 523	127 827
	15-20	48 630	42 910	944	4 684	3	14	2	1	49 579	47 609
	21-64	46 194	33 180	225 959	231 844	3 837	14 177	1 970	2 352	277 960	281 553
	65 en +	4 129	9 753	40 962	32 107	13 135	33 603	307	382	58 533	75 845
	Totaal:	234 476	213 670	267 865	268 635	16 975	47 794	2 279	2 735	521 595	532 834
Het Rijk:		2 053 379	1 850 789	2 462 756	2 462 510	162 640	557 844	43 091	57 935	4 721 866	4 929 078

(1) Inclusief de van tafel en bed gescheiden personen.

Tabel 46. — PROCENTUELE INDELING VAN DE BEVOLKING NAAR GESLACHT, LEEFTIJDGROEPEN EN BURGERLIJKE STAAT IN 1970. CIJFERS PER TAALGEBIED.

LEEFTIJDGROEPEN EN TAALGEBIEDEN	Ongehuwd		Gehuwd (1)		In weduwstaat		Uit de echt gescheiden		Totaal	
	M	V	M	V	M	V	M	V	M	V
0-4 jaar.										
Nederlands taalgebied	17,91	18,99	—	—	—	—	—	—	7,98	7,49
Frans taalgebied	17,42	18,90	—	—	—	—	—	—	7,45	6,70
Brussel-Hoofdstad	17,52	17,18	—	—	—	—	—	—	6,96	5,87
Duits taalgebied	18,23	19,42	—	—	—	—	—	—	8,93	8,30
5-9 jaar.										
Nederlands taalgebied	20,16	21,41	—	—	—	—	—	—	8,98	8,44
Frans taalgebied	19,17	20,86	—	—	—	—	—	—	8,20	7,40
Brussel-Hoofdstad	17,98	17,59	—	—	—	—	—	—	7,14	6,01
Duits taalgebied	20,47	21,15	—	—	—	—	—	—	10,03	9,05
10-14 jaar.										
Nederlands taalgebied	19,52	20,79	—	—	—	—	—	—	8,70	8,20
Frans taalgebied	19,18	20,89	—	—	—	—	—	—	8,20	7,41
Brussel-Hoofdstad	17,51	17,12	—	—	—	—	—	—	6,95	5,85
Duits taalgebied	18,52	19,37	—	—	—	—	—	—	9,08	8,29
15-19 jaar.										
Nederlands taalgebied	17,89	18,15	0,15	0,90	0,01	0,02	0,03	0,08	8,04	7,62
Frans taalgebied	18,32	18,53	0,17	1,12	0,01	0,02	0,01	0,06	7,92	7,13
Brussel-Hoofdstad	16,62	15,35	0,16	1,04	0,02	0,01	0,04	0,09	6,69	5,74
Duits taalgebied	15,81	16,37	0,06	0,65	—	—	—	—	7,77	7,30
20-24 jaar.										
Nederlands taalgebied	11,15	7,17	5,28	8,61	0,09	0,11	0,79	2,42	7,70	7,23
Frans taalgebied	12,02	8,05	5,55	8,64	0,08	0,10	0,66	2,33	8,05	7,15
Brussel-Hoofdstad	12,97	9,28	4,79	7,98	0,06	0,09	0,69	1,20	7,78	7,05
Duits taalgebied	11,82	7,52	2,81	6,61	0,11	0,09	—	2,55	7,13	6,26
25-29 jaar.										
Nederlands taalgebied	2,99	1,52	9,93	10,60	0,22	0,26	5,56	7,38	6,50	6,06
Frans taalgebied	2,86	1,65	8,02	8,77	0,19	0,21	4,04	6,25	5,47	5,02
Brussel-Hoofdstad	4,92	3,58	9,03	9,90	0,30	0,21	4,06	4,85	6,98	6,16
Duits taalgebied	4,22	1,53	8,80	11,02	0,22	0,34	4,50	8,28	6,28	5,77
30-34 jaar.										
Nederlands taalgebied	1,73	1,04	11,13	11,34	0,41	0,45	11,51	11,61	6,60	6,29
Frans taalgebied	1,69	1,00	9,31	9,87	0,41	0,39	8,23	9,49	5,71	5,40
Brussel-Hoofdstad	2,73	2,18	9,90	9,85	0,52	0,46	8,93	8,15	6,70	5,81
Duits taalgebied	2,74	1,17	11,82	12,41	0,44	0,43	11,71	7,01	7,03	6,26
35-39 jaar.										
Nederlands taalgebied	1,48	1,08	11,79	11,85	0,78	0,85	14,16	13,07	6,85	6,61
Frans taalgebied	1,56	0,92	10,56	11,04	0,85	0,79	12,23	11,79	6,37	6,03
Brussel-Hoofdstad	1,95	1,93	10,51	10,46	1,05	0,71	12,01	10,33	6,82	6,13
Duits taalgebied	1,93	1,06	13,13	12,11	0,66	0,92	13,51	5,73	7,27	6,12
40-44 jaar.										
Nederlands taalgebied	1,39	1,19	11,51	11,47	1,27	1,62	14,96	13,09	6,69	6,53
Frans taalgebied	1,55	1,06	11,85	12,01	1,64	1,70	15,16	13,20	7,10	6,71
Brussel-Hoofdstad	1,66	2,05	11,04	11,09	1,57	1,46	13,81	12,19	7,05	6,65
Duits taalgebied	1,46	1,31	12,79	12,31	1,31	1,92	6,31	12,10	6,87	6,46
45-49 jaar.										
Nederlands taalgebied	1,20	1,30	11,20	10,87	2,36	2,99	13,75	13,07	6,47	6,39
Frans taalgebied	1,45	1,19	12,43	12,15	2,96	3,23	14,84	13,69	7,41	7,04
Brussel-Hoofdstad	1,51	2,26	11,74	11,77	2,92	2,87	14,22	13,00	7,43	7,28
Duits taalgebied	0,96	1,65	11,85	11,88	1,86	3,53	14,42	17,83	6,22	6,62
50-54 jaar.										
Nederlands taalgebied	0,78	0,94	7,63	7,23	2,76	3,78	8,81	8,24	4,42	4,44
Frans taalgebied	0,88	0,85	8,38	7,85	3,19	3,94	9,49	8,41	4,99	4,83
Brussel-Hoofdstad	0,92	1,63	8,38	8,18	3,57	3,87	10,08	9,26	5,29	5,36
Duits taalgebied	0,56	1,00	6,70	7,17	2,51	4,34	6,31	12,10	3,56	4,24

(1) Inclusief de van tafel en bed gescheiden personen.

Tabel 46. — PROCENTUELE INDELING VAN DE BEVOLKING NAAR GESLACHT, LEEFTIJDGROEPEN EN BURGERLIJKE STAAT IN 1970 (vervolg).
CIJFERS PER TAALGEBIED.

LEEFTIJDGROEPEN EN TAALGEBIEDEN	Ongehuwd		Gehuwd (1)		In weduwstaat		Uit de echt gescheiden		Totaal	
	M	V	M	V	M	V	M	V	M	V
55-59 jaar.										
Nederlands taalgebied	1,00	1,23	8,92	8,37	6,12	7,82	9,88	9,26	5,31	5,51
Frans taalgebied	1,06	1,04	9,44	8,59	6,31	7,72	11,53	9,31	5,76	5,80
Brussel-Hoofdstad	1,03	1,93	9,46	9,04	7,07	7,56	11,13	10,93	6,07	6,46
Duits taalgebied	0,73	1,44	8,91	8,52	4,04	10,92	11,71	11,47	4,77	5,77
60-64 jaar.										
Nederlands taalgebied	1,01	1,32	8,18	7,44	10,36	12,58	8,39	8,29	5,05	5,50
Frans taalgebied	1,03	1,13	8,72	7,84	10,49	12,46	9,96	9,12	5,51	6,12
Brussel-Hoofdstad	0,97	1,89	8,76	7,85	10,80	11,56	10,08	9,96	5,77	6,42
Duits taalgebied	0,88	1,67	8,35	7,15	10,27	15,63	13,51	7,64	4,77	5,74
65-69 jaar.										
Nederlands taalgebied	0,78	1,24	6,62	5,69	15,30	17,50	6,53	6,17	4,30	5,01
Frans taalgebied	0,79	1,18	7,24	6,05	15,53	17,27	7,16	7,07	4,79	5,90
Brussel-Hoofdstad	0,77	1,88	7,20	6,07	15,42	16,45	7,26	7,85	4,93	6,20
Duits taalgebied	0,81	1,80	7,52	5,65	16,07	16,89	9,01	8,92	4,49	5,26
70-74 jaar.										
Nederlands taalgebied	0,48	1,06	4,29	3,41	18,82	19,21	3,48	3,91	3,06	3,93
Frans taalgebied	0,50	1,06	4,68	3,67	18,74	19,11	3,98	4,57	3,42	4,91
Brussel-Hoofdstad	0,50	1,59	4,81	3,93	18,63	18,84	4,64	5,68	3,57	5,35
Duits taalgebied	0,40	1,39	4,33	3,00	18,58	18,04	5,41	2,55	2,84	3,97
75-79 jaar.										
Nederlands taalgebied	0,28	0,79	2,21	1,58	17,41	15,97	1,36	1,94	1,84	2,58
Frans taalgebied	0,28	0,84	2,41	1,72	17,13	16,06	1,79	2,55	2,05	3,42
Brussel-Hoofdstad	0,25	1,27	2,69	1,96	16,56	16,69	1,80	3,43	2,18	3,91
Duits taalgebied	0,25	1,25	1,99	1,10	20,00	14,51	0,90	2,55	1,68	2,65
80-84 jaar.										
Nederlands taalgebied	0,16	0,50	0,89	0,51	14,04	10,36	0,51	0,97	0,99	1,41
Frans taalgebied	0,15	0,53	0,95	0,55	13,04	10,53	0,64	1,43	1,06	1,95
Brussel-Hoofdstad	0,13	0,81	1,17	0,70	12,76	11,76	0,81	1,97	1,15	2,38
Duits taalgebied	0,15	0,64	0,75	0,35	13,88	7,84	1,80	1,27	0,86	1,30
85-89 jaar.										
Nederlands taalgebied	0,07	0,21	0,24	0,12	7,56	4,92	0,24	0,38	0,41	0,59
Frans taalgebied	0,07	0,24	0,26	0,12	7,17	4,90	0,23	0,56	0,43	0,83
Brussel-Hoofdstad	0,05	0,38	0,32	0,16	6,51	5,55	0,36	0,86	0,43	1,04
Duits taalgebied	0,05	0,16	0,18	0,06	7,43	3,59	—	—	0,33	0,49
90-94 jaar.										
Nederlands taalgebied	0,02	0,06	0,03	0,01	2,16	1,34	0,04	0,11	0,10	0,15
Frans taalgebied	0,02	0,07	0,03	0,01	2,02	1,35	0,04	0,15	0,10	0,22
Brussel-Hoofdstad	0,01	0,09	0,04	0,02	2,04	1,61	0,07	0,22	0,10	0,28
Duits taalgebied	0,01	0,10	0,01	0,01	2,62	0,89	0,90	—	0,09	0,14
95-99 jaar.										
Nederlands taalgebied	—	0,01	—	—	0,31	0,20	—	0,01	0,01	0,02
Frans taalgebied	—	0,01	—	—	0,23	0,20	—	0,02	0,01	0,03
Brussel-Hoofdstad	—	0,01	—	—	0,17	0,28	0,01	0,03	0,01	0,05
Duits taalgebied	—	—	—	—	—	0,09	—	—	—	0,01
100 jaar en ouder.										
Nederlands taalgebied	—	—	—	—	0,02	0,02	—	—	—	—
Frans taalgebied	—	—	—	—	0,01	0,02	0,01	—	—	—
Brussel-Hoofdstad	—	—	—	—	0,03	0,02	—	—	—	—
Duits taalgebied	—	—	—	—	—	0,03	—	—	—	—
Totaal.										
Nederlands taalgebied	100,00	100,00	100,00	100,00	100,00	100,00	100,00	100,00	100,00	100,00
Frans taalgebied	100,00	100,00	100,00	100,00	100,00	100,00	100,00	100,00	100,00	100,00
Brussel-Hoofdstad	100,00	100,00	100,00	100,00	100,00	100,00	100,00	100,00	100,00	100,00
Duits taalgebied	100,00	100,00	100,00	100,00	100,00	100,00	100,00	100,00	100,00	100,00

(1) Inclusief de van tafel en bed gescheiden personen.

Tabel 47. — BEVOLKING NAAR CUMULATIEVE LEEFTIJDGROEPEN
EN NAAR BURGERLIJKE STAAT IN 1970.
CIJFERS PER TAALGEBIED.

LEEFTIJDGROEPEN	Ongehuwd	Gehuwd (1)	In weduwstaat	Uit de echt gescheiden	Totaal
A. Nederlands taalgebied.					
100 en ouder	16	12	64	—	92
95 en ouder	137	62	826	1	1 026
90 en ouder	1 027	702	6 051	25	7 805
85 en ouder	4 222	5 708	24 915	121	34 966
80 en ouder	11 537	25 230	62 983	351	100 101
75 en ouder	23 401	77 801	117 955	858	220 015
70 en ouder	40 564	184 710	182 221	1 981	409 476
65 en ouder	63 275	355 696	239 152	3 893	662 016
60 en ouder	89 543	572 540	279 502	6 410	947 995
55 en ouder	114 851	812 590	304 302	9 290	1 241 033
50 en ouder	134 336	1 018 817	316 109	11 857	1 481 119
45 en ouder	162 703	1 325 256	325 625	15 898	1 829 482
40 en ouder	192 088	1 644 325	330 777	20 105	2 187 295
35 en ouder	221 385	1 972 533	333 573	24 200	2 551 691
30 en ouder	253 239	2 284 475	335 056	27 692	2 900 462
25 en ouder	305 395	2 569 531	335 897	29 674	3 240 497
20 en ouder	515 961	2 762 410	336 240	30 184	3 644 795
15 en ouder	925 311	2 776 984	336 284	30 201	4 068 780
10 en ouder	1 382 722	2 776 986	336 284	30 201	4 526 193
5 en ouder	1 854 317	2 776 986	336 284	30 201	4 997 788
0 en ouder	2 273 112	2 776 986	336 284	30 201	5 416 583
B. Frans taalgebied.					
100 en ouder	6	7	52	2	67
95 en ouder	60	32	625	6	723
90 en ouder	555	410	4 769	45	5 779
85 en ouder	2 349	3 331	19 747	207	25 634
80 en ouder	6 325	15 119	50 586	628	72 658
75 en ouder	12 866	47 586	96 045	1 497	157 994
70 en ouder	22 081	113 192	149 202	3 193	287 668
65 en ouder	33 827	217 548	196 446	5 997	453 818
60 en ouder	46 794	347 579	230 114	9 747	634 234
55 en ouder	59 452	489 152	250 869	13 822	813 295
50 en ouder	69 919	616 613	261 456	17 334	965 322
45 en ouder	85 957	809 683	270 330	22 940	1 188 910
40 en ouder	101 921	997 102	275 037	28 499	1 402 559
35 en ouder	117 132	1 166 746	277 267	33 226	1 594 371
30 en ouder	133 667	1 317 384	278 370	36 739	1 766 160
25 en ouder	161 375	1 449 293	278 939	38 802	1 928 409
20 en ouder	284 082	1 560 757	279 216	39 417	2 163 472
15 en ouder	506 483	1 570 904	279 267	39 433	2 396 087
10 en ouder	747 806	1 570 908	279 267	39 433	2 637 414
5 en ouder	988 886	1 570 908	279 267	39 433	2 878 494
0 en ouder	1 207 645	1 570 908	279 267	39 433	3 097 253

(1) Inclusief de van tafel en bed gescheiden personen.

Tabel 47. — BEVOLKING NAAR CUMULATIEVE LEEFTIJDGROEPEN
EN NAAR BURGERLIJKE STAAT IN 1970 (vervolg).
CIJFERS PER TAALGEBIED.

LEEFTIJDGROEPEN	Ongehuwd	Gehuwd (1)	In weduwstaat	Uit de echt gescheiden	Totaal
C. Brussel-Hoofdstad.					
100 en ouder	4	3	26	—	33
95 en ouder	35	22	286	6	349
90 en ouder	235	208	1 983	58	2 484
85 en ouder	1 075	1 533	7 730	268	10 606
80 en ouder	2 912	6 673	19 724	751	30 060
75 en ouder	5 902	19 404	36 483	1 634	63 423
70 en ouder	10 014	43 374	55 385	3 286	112 059
65 en ouder	15 223	79 752	71 739	5 663	172 377
60 en ouder	20 858	125 291	83 224	8 777	238 150
55 en ouder	26 688	176 006	90 737	12 200	305 631
50 en ouder	31 705	221 413	94 576	15 175	362 869
45 en ouder	39 150	285 885	97 474	19 358	441 867
40 en ouder	46 467	346 567	98 961	23 334	515 329
35 en ouder	54 142	404 061	99 738	26 739	584 680
30 en ouder	63 843	458 224	100 210	29 364	651 641
25 en ouder	80 668	510 142	100 433	30 786	722 029
20 en ouder	124 669	545 174	100 523	31 103	801 469
15 en ouder	187 846	548 450	100 537	31 124	867 957
10 en ouder	256 241	548 451	100 537	31 124	936 353
5 en ouder	326 479	548 451	100 537	31 124	1 006 591
0 en ouder	395 024	548 451	100 537	31 124	1 075 136
D. Duits taalgebied.					
100 en ouder	—	—	1	—	1
95 en ouder	—	—	4	—	4
90 en ouder	14	3	59	1	77
85 en ouder	43	38	252	1	334
80 en ouder	152	197	652	5	1 006
75 en ouder	359	644	1 340	10	2 353
70 en ouder	608	1 704	2 138	20	4 470
65 en ouder	972	3 608	2 873	44	7 497
60 en ouder	1 329	5 849	3 511	71	10 760
55 en ouder	1 633	8 369	3 928	102	14 032
50 en ouder	1 852	10 374	4 102	128	16 456
45 en ouder	2 218	13 805	4 242	172	20 437
40 en ouder	2 612	17 434	4 321	198	24 565
35 en ouder	3 043	21 084	4 359	222	28 708
30 en ouder	3 607	24 589	4 378	246	32 820
25 en ouder	4 440	27 456	4 392	264	36 552
20 en ouder	7 213	28 819	4 396	268	40 696
15 en ouder	11 776	28 921	4 396	268	45 361
10 en ouder	17 149	28 921	4 396	268	50 734
5 en ouder	23 051	28 921	4 396	268	56 636
0 en ouder	28 387	28 921	4 396	268	61 972

(1) Inclusief de van tafel en bed gescheiden personen.

Tabel 48. — BEVOLKING NAAR CUMULATIEVE LEEFTIJDGROEPEN,
GESLACHT EN BURGERLIJKE STAAT IN 1970.
CIJFERS PER TAALGEBIED.

LEEFTIJDGROEPEN	Ongehuwd		Gehuwd (1)		In weduwstaat		Uit de echt gescheiden		Totaal	
	M	V	M	V	M	V	M	V	M	V
A. Nederlands taalgebied.										
100 en ouder	7	9	8	4	19	45	—	—	34	58
95 en ouder	39	98	36	26	288	538	—	1	363	663
90 en ouder	254	773	508	194	2 182	3 869	6	19	2 950	4 855
85 en ouder	1 137	3 085	3 903	1 805	8 807	16 108	39	82	13 886	21 080
80 en ouder	3 095	8 442	16 264	8 966	21 102	41 881	108	243	40 569	59 532
75 en ouder	6 420	16 981	46 912	30 889	36 352	81 603	292	566	89 976	130 039
70 en ouder	12 221	28 343	106 490	78 220	52 837	129 384	764	1 217	172 312	237 164
65 en ouder	21 594	41 681	198 509	157 187	66 237	172 915	1 649	2 244	287 989	374 027
60 en ouder	33 639	55 904	312 077	260 463	75 310	204 192	2 787	3 623	423 813	524 182
55 en ouder	45 656	69 195	435 962	376 628	80 669	223 633	4 126	5 164	566 413	674 620
50 en ouder	55 010	79 326	541 895	476 922	83 084	233 025	5 321	6 536	685 310	795 809
45 en ouder	69 409	93 294	697 486	627 770	85 155	240 470	7 186	8 712	859 236	970 246
40 en ouder	85 991	106 097	857 388	786 937	86 270	244 507	9 214	10 891	1 038 863	1 148 432
35 en ouder	103 692	117 693	1 021 172	951 361	86 950	246 623	11 134	13 066	1 222 948	1 328 743
30 en ouder	124 392	128 847	1 175 767	1 108 708	87 310	247 746	12 694	14 998	1 400 163	1 500 299
25 en ouder	160 158	145 237	1 313 684	1 255 847	87 505	248 392	13 448	16 226	1 574 795	1 665 702
20 en ouder	293 627	222 334	1 387 011	1 375 399	87 585	248 655	13 555	16 629	1 781 778	1 863 017
15 en ouder	507 744	417 567	1 389 039	1 387 945	87 594	248 690	13 559	16 642	1 997 936	2 070 844
10 en ouder	741 448	641 274	1 389 039	1 387 947	87 594	248 690	13 559	16 642	2 231 640	2 294 553
5 en ouder	982 731	871 586	1 389 039	1 387 947	87 594	248 690	13 559	16 642	2 472 923	2 524 865
0 en ouder	1 197 194	1 075 918	1 389 039	1 387 947	87 594	248 690	13 559	16 642	2 687 386	2 729 197
B. Frans taalgebied.										
100 en ouder	2	4	4	3	7	45	2	—	15	52
95 en ouder	18	42	19	13	138	487	2	4	177	546
90 en ouder	111	444	280	130	1 280	3 489	9	36	1 680	4 099
85 en ouder	537	1 812	2 292	1 039	5 342	14 405	51	156	8 222	17 412
80 en ouder	1 496	4 829	9 794	5 325	12 731	37 855	168	460	24 189	48 469
75 en ouder	3 272	9 594	28 743	18 843	22 436	73 609	494	1 003	54 945	103 049
70 en ouder	6 508	15 573	65 542	47 650	33 051	116 151	1 218	1 975	106 319	181 349
65 en ouder	11 575	22 252	122 363	95 185	41 850	154 596	2 520	3 477	178 308	275 510
60 en ouder	18 167	28 627	190 828	156 751	47 791	182 323	4 331	5 416	261 117	373 117
55 en ouder	24 952	34 500	264 941	224 211	51 366	199 503	6 427	7 395	347 686	465 609
50 en ouder	30 607	39 312	330 716	285 897	53 175	208 281	8 152	9 182	422 650	542 672
45 en ouder	39 918	46 039	428 326	381 357	54 851	215 479	10 848	12 092	533 943	654 967
40 en ouder	49 878	52 043	521 392	475 710	55 779	219 258	13 602	14 897	640 651	761 908
35 en ouder	59 866	57 266	604 329	562 417	56 260	221 007	15 823	17 403	736 278	858 093
30 en ouder	70 741	62 926	677 441	639 943	56 493	221 877	17 319	19 420	821 994	944 166
25 en ouder	89 127	72 248	740 445	708 848	56 601	222 338	18 053	20 749	904 226	1 024 183
20 en ouder	166 322	117 760	784 046	776 711	56 648	222 568	18 173	21 244	1 025 189	1 138 283
15 en ouder	283 956	222 527	785 358	785 546	56 656	222 611	18 175	21 258	1 144 145	1 251 942
10 en ouder	407 133	340 673	785 358	785 550	56 656	222 611	18 175	21 258	1 267 322	1 370 092
5 en ouder	530 247	458 639	785 358	785 550	56 656	222 611	18 175	21 258	1 390 436	1 488 058
0 en ouder	642 113	565 532	785 358	785 550	56 656	222 611	18 175	21 258	1 502 302	1 594 951

(1) Inclusief de van tafel en bed gescheiden personen.

Tabel 48. — BEVOLKING NAAR CUMULATIEVE LEEFTIJDGROEPEN,
GESLACHT EN BURGERLIJKE STAAT IN 1970 (vervolg).
CIJFERS PER TAALGEBIED.

LEEFTIJDGROEPEN	Ongehuwd		Gehuwd (1)		In weduwstaat		Uit de echt gescheiden		Totaal	
	M	V	M	V	M	V	M	V	M	V
C. Brussel-Hoofdstad.										
100 en ouder	—	4	—	3	5	21	—	—	5	28
95 en ouder	3	32	12	10	34	252	1	5	50	299
90 en ouder	24	211	133	75	391	1 592	9	49	557	1 927
85 en ouder	120	955	1 025	508	1 529	6 201	49	219	2 723	7 883
80 en ouder	379	2 533	4 233	2 440	3 758	15 966	140	611	8 510	21 550
75 en ouder	875	5 027	11 594	7 810	6 652	29 831	342	1 292	19 463	43 960
70 en ouder	1 867	8 147	24 769	18 605	9 907	45 478	864	2 422	37 407	74 652
65 en ouder	3 406	11 817	44 490	35 262	12 601	59 138	1 681	3 982	62 178	110 199
60 en ouder	5 347	15 511	68 485	56 806	14 488	68 736	2 815	5 962	91 135	147 015
55 en ouder	7 401	19 287	94 398	81 608	15 724	75 013	4 066	8 134	121 589	184 042
50 en ouder	9 229	22 476	117 341	104 072	16 348	78 228	5 200	9 975	148 118	214 751
45 en ouder	12 245	26 905	149 502	136 383	16 859	80 615	6 799	12 559	185 405	256 462
40 en ouder	15 545	30 922	179 732	166 835	17 134	81 827	8 352	14 982	220 763	294 566
35 en ouder	19 435	34 707	208 521	195 540	17 318	82 420	9 703	17 036	254 977	329 703
30 en ouder	24 864	38 979	235 634	222 590	17 409	82 801	10 707	18 657	288 614	363 027
25 en ouder	34 671	45 997	260 372	249 770	17 461	82 972	11 164	19 622	323 668	398 361
20 en ouder	60 505	64 164	273 489	271 685	17 472	83 051	11 242	19 861	362 708	438 761
15 en ouder	93 621	94 225	273 922	274 528	17 475	83 062	11 246	19 878	396 264	471 693
10 en ouder	128 498	127 743	273 922	274 529	17 475	83 062	11 246	19 878	431 141	505 212
5 en ouder	164 317	162 162	273 922	274 529	17 475	83 062	11 246	19 878	466 960	539 631
0 en ouder	199 226	195 798	273 922	274 529	17 475	83 062	11 246	19 878	501 869	573 267
D. Duits taalgebied.										
100 en ouder	—	—	—	—	—	1	—	—	—	1
95 en ouder	—	—	—	—	—	4	—	—	—	4
90 en ouder	1	13	2	1	24	35	1	—	28	49
85 en ouder	8	35	28	10	92	160	1	—	129	205
80 en ouder	30	122	136	61	219	433	3	2	388	618
75 en ouder	67	292	424	220	402	938	4	6	897	1 456
70 en ouder	127	481	1 049	655	572	1 566	10	10	1 758	2 712
65 en ouder	247	725	2 134	1 474	719	2 154	20	24	3 120	4 377
60 en ouder	378	951	3 340	2 509	813	2 698	35	36	4 566	6 194
55 en ouder	487	1 146	4 626	3 743	850	3 078	48	54	6 011	8 021
50 en ouder	570	1 282	5 593	4 781	873	3 229	55	73	7 091	9 365
45 en ouder	713	1 505	7 303	6 502	890	3 352	71	101	8 977	11 460
40 en ouder	930	1 682	9 149	8 285	902	3 419	78	120	11 059	13 506
35 en ouder	1 217	1 826	11 045	10 039	908	3 451	93	129	13 263	15 445
30 en ouder	1 623	1 984	12 752	11 837	912	3 466	106	140	15 393	17 427
25 en ouder	2 249	2 191	14 023	13 433	914	3 478	111	153	17 297	19 255
20 en ouder	4 004	3 209	14 429	14 390	915	3 481	111	157	19 459	21 237
15 en ouder	6 351	5 425	14 437	14 484	915	3 481	111	157	21 814	23 547
10 en ouder	9 101	8 048	14 437	14 484	915	3 481	111	157	24 564	26 170
5 en ouder	12 139	10 912	14 437	14 484	915	3 481	111	157	27 602	29 034
0 en ouder	14 846	13 541	14 437	14 484	915	3 481	111	157	30 309	31 663

(1) Inclusief de van tafel en bed gescheiden personen.

**Tabel 49. — BEVOLKING NAAR CUMULATIEVE LEEFTIJDKlassen,
GESLACHT EN BURGERLIJKE STAAT IN 1970.
CIJFERS PER TAALGEBIED.**

LEEFTIJDKlassen	Ongehuwd		Gehuwd (1)		In weduwstaat		Uit de echt gescheiden		Totaal	
	M	V	M	V	M	V	M	V	M	V

A. Nederlands taalgebied.

Kinderen (0-14)	689 450	658 351	—	2	—	—	—	—	689 450	658 353
Adolescenten (15-20)	251 152	221 848	5 723	12 546	16	61	7	25	256 898	234 480
Volwassenen (21-64)	234 998	154 038	1 184 807	1 218 212	21 341	75 714	11 903	14 373	1 453 049	1 462 337
Bejaarden (65 en +)	21 594	41 681	198 509	157 187	66 237	172 915	1 649	2 244	287 989	374 027
<i>Totaal:</i>	1 197 194	1 075 918	1 389 039	1 387 947	87 594	248 690	13 559	16 642	2 687 386	2 729 197

B. Frans taalgebied.

Kinderen (0-14)	358 157	343 005	—	4	—	—	—	—	358 157	343 009
Adolescenten (15-20)	139 380	119 263	3 724	16 982	11	68	6	33	143 121	136 346
Volwassenen (21-64)	133 001	81 012	659 271	673 379	14 795	67 947	15 649	17 748	822 716	840 086
Bejaarden (65 en +)	11 575	22 252	122 363	95 185	41 850	154 596	2 520	3 477	178 308	275 510
<i>Totaal:</i>	642 113	565 532	785 358	785 550	56 656	222 611	18 175	21 258	1 502 302	1 594 951

C. Brussel-Hoofdstad.

Kinderen (0-14)	105 605	101 573	—	1	—	—	—	—	105 605	101 574
Adolescenten (15-20)	39 451	34 901	1 173	5 263	3	20	6	25	40 633	40 209
Volwassenen (21-64)	50 764	47 507	228 259	234 003	4 871	23 904	9 559	15 871	293 453	321 285
Bejaarden (65 en +)	3 406	11 817	44 490	35 262	12 601	59 138	1 681	3 982	62 178	110 199
<i>Totaal:</i>	199 226	195 798	273 922	274 529	17 475	83 062	11 246	19 878	501 869	573 267

D. Duits taalgebied.

Kinderen (0-14)	8 495	8 116	—	—	—	—	—	—	8 495	8 116
Adolescenten (15-20)	2 803	2 806	21	340	—	1	—	—	2 824	3 147
Volwassenen (21-64)	3 301	1 894	12 282	12 670	196	1 326	91	133	15 870	16 023
Bejaarden (65 en +)	247	725	2 134	1 474	719	2 154	20	24	3 120	4 377
<i>Totaal:</i>	14 846	13 541	14 437	14 484	915	3 481	111	157	30 309	31 663

(1) Inclusief de van tafel en bed gescheiden personen.

Tabel 50. — PROCENTUELE INDELING VAN DE BEVOLKING IN ELKE LEEFTIJDGROEP VAN ELK TAALGEBIED NAAR BURGERLIJKE STAAT EN GESLACHT IN 1970.

LEEFTIJDGROEPEN EN TAALGEBIEDEN	Ongehuwd		Gehuwd (1)		In weduwstaat		Uit de echt gescheiden		Totaal	
	M	V	M	V	M	V	M	V	M	V
15-19 jaar.										
Nederlands taalgebied	99,06	93,94	0,94	6,04	—	0,02	—	—	100,00	100,00
Frans taalgebied	98,89	92,18	1,10	7,77	0,01	0,04	—	0,01	100,00	100,00
Brussel-Hoofdstad	98,69	91,28	1,29	8,64	0,01	0,03	0,01	0,05	100,00	100,00
Duits taalgebied	99,66	95,93	0,34	4,07	—	—	—	—	100,00	100,00
20-24 jaar.										
Nederlands taalgebied	64,48	39,07	35,43	60,59	0,04	0,13	0,05	0,21	100,00	100,00
Frans taalgebied	63,82	39,89	36,04	59,48	0,04	0,20	0,10	0,43	100,00	100,00
Brussel-Hoofdstad	66,17	44,97	33,60	54,24	0,03	0,20	0,20	0,59	100,00	100,00
Duits taalgebied	81,17	51,36	18,78	48,29	0,05	0,15	—	0,20	100,00	100,00
25-29 jaar.										
Nederlands taalgebied	20,48	9,91	78,98	88,96	0,11	0,39	0,43	0,74	100,00	100,00
Frans taalgebied	22,36	11,65	76,62	86,11	0,13	0,58	0,89	1,66	100,00	100,00
Brussel-Hoofdstad	27,98	19,86	70,57	76,92	0,15	0,49	1,30	2,73	100,00	100,00
Duits taalgebied	32,88	11,32	66,75	87,31	0,11	0,66	0,26	0,71	100,00	100,00
30-34 jaar.										
Nederlands taalgebied	11,68	6,50	87,24	91,72	0,20	0,65	0,88	1,13	100,00	100,00
Frans taalgebied	12,69	6,58	85,30	90,07	0,27	1,01	1,74	2,34	100,00	100,00
Brussel-Hoofdstad	16,14	12,82	80,61	81,17	0,27	1,14	2,98	4,87	100,00	100,00
Duits taalgebied	19,06	7,97	80,14	90,72	0,19	0,76	0,61	0,55	100,00	100,00
35-39 jaar.										
Nederlands taalgebied	9,62	6,43	88,97	91,19	0,37	1,17	1,04	1,21	100,00	100,00
Frans taalgebied	10,45	5,43	86,73	90,15	0,50	1,82	2,32	2,60	100,00	100,00
Brussel-Hoofdstad	11,37	10,77	84,14	81,69	0,54	1,69	3,95	5,85	100,00	100,00
Duits taalgebied	13,02	7,43	86,03	90,46	0,27	1,65	0,68	0,46	100,00	100,00
40-44 jaar.										
Nederlands taalgebied	9,23	7,18	89,02	89,33	0,62	2,27	1,13	1,22	100,00	100,00
Frans taalgebied	9,33	5,62	87,22	88,23	0,87	3,53	2,58	2,62	100,00	100,00
Brussel-Hoofdstad	9,33	10,54	85,50	79,92	0,78	3,18	4,39	6,36	100,00	100,00
Duits taalgebied	10,42	8,65	88,66	87,15	0,58	3,27	0,34	0,93	100,00	100,00
45-49 jaar.										
Nederlands taalgebied	8,28	8,01	89,46	86,48	1,19	4,27	1,07	1,24	100,00	100,00
Frans taalgebied	8,37	5,99	87,70	85,01	1,51	6,41	2,42	2,59	100,00	100,00
Brussel-Hoofdstad	8,09	10,62	86,25	77,46	1,37	5,72	4,29	6,20	100,00	100,00
Duits taalgebied	7,58	10,64	90,67	82,15	0,90	5,87	0,85	1,34	100,00	100,00
50-54 jaar.										
Nederlands taalgebied	7,87	8,36	89,10	82,76	2,03	7,75	1,00	1,13	100,00	100,00
Frans taalgebied	7,55	6,24	87,74	80,05	2,41	11,39	2,30	2,32	100,00	100,00
Brussel-Hoofdstad	6,89	10,38	86,48	73,15	2,35	10,47	4,28	6,00	100,00	100,00
Duits taalgebied	7,68	10,12	89,54	77,23	2,13	11,24	0,65	1,41	100,00	100,00
55-59 jaar.										
Nederlands taalgebied	8,43	8,84	86,87	77,22	3,76	12,92	0,94	1,02	100,00	100,00
Frans taalgebied	7,84	6,35	85,61	72,94	4,13	18,57	2,42	2,14	100,00	100,00
Brussel-Hoofdstad	6,74	10,20	85,09	66,98	4,06	16,95	4,11	5,87	100,00	100,00
Duits taalgebied	7,54	10,67	89,00	67,54	2,56	20,80	0,90	0,99	100,00	100,00
60-64 jaar.										
Nederlands taalgebied	8,87	9,47	83,61	68,78	6,68	20,83	0,84	0,92	100,00	100,00
Frans taalgebied	7,96	6,53	82,68	63,07	7,17	28,41	2,19	1,99	100,00	100,00
Brussel-Hoofdstad	6,70	10,03	82,86	58,52	6,52	26,07	3,92	5,38	100,00	100,00
Duits taalgebied	9,06	12,44	83,40	56,96	6,50	29,94	1,04	0,66	100,00	100,00
65-69 jaar.										
Nederlands taalgebied	8,10	9,74	79,55	57,70	11,58	31,81	0,77	0,75	100,00	100,00
Frans taalgebied	7,04	7,09	78,93	50,48	12,22	40,83	1,81	1,60	100,00	100,00
Brussel-Hoofdstad	6,21	10,32	79,61	46,86	10,88	38,43	3,30	4,39	100,00	100,00
Duits taalgebied	8,81	14,65	79,66	49,19	10,79	35,32	0,74	0,84	100,00	100,00

(1) Inclusief de van tafel en bed gescheiden personen.

Tabel 50. — PROCENTUELE INDELING VAN DE BEVOLKING IN ELKE LEEFTIJDGROEP VAN ELK TAALGEBIED NAAR BURGERLIJKE STAAT EN GESLACHT IN 1970 (vervolg).

LEEFTIJDGROEPEN EN TAALGEBIEDEN	Ongehuwd		Gehuwd (1)		In weduwstaat		Uit de echt gescheiden		Totaal	
	M	V	M	V	M	V	M	V	M	V
70-74 jaar.										
Nederlands taalgebied	7,05	10,61	72,36	44,18	20,02	44,60	0,57	0,61	100,00	100,00
Frans taalgebied	6,30	7,64	71,63	36,79	20,66	54,33	1,41	1,24	100,00	100,00
Brussel-Hoofdstad	5,53	10,17	73,42	35,17	18,14	50,98	2,91	3,68	100,00	100,00
Duits taalgebied	6,97	15,05	72,59	34,63	19,74	50,00	0,70	0,32	100,00	100,00
75-79 jaar.										
Nederlands taalgebied	6,73	12,11	62,03	31,09	30,87	56,34	0,37	0,46	100,00	100,00
Frans taalgebied	5,77	8,73	61,61	24,77	31,56	65,51	1,06	0,99	100,00	100,00
Brussel-Hoofdstad	4,53	11,13	67,21	23,96	26,42	61,87	1,84	3,04	100,00	100,00
Duits taalgebied	7,27	20,29	56,58	18,97	35,95	60,26	0,20	0,48	100,00	100,00
80-84 jaar.										
Nederlands taalgebied	7,34	13,93	46,32	18,62	46,08	67,03	0,26	0,42	100,00	100,00
Frans taalgebied	6,01	9,71	46,98	13,80	46,28	75,51	0,73	0,98	100,00	100,00
Brussel-Hoofdstad	4,48	11,54	55,43	14,14	38,52	71,45	1,57	2,87	100,00	100,00
Duits taalgebied	8,49	21,07	41,70	12,35	49,04	66,10	0,77	0,48	100,00	100,00
85-89 jaar.										
Nederlands taalgebied	8,07	14,25	31,05	9,93	60,58	75,43	0,30	0,39	100,00	100,00
Frans taalgebied	6,51	10,28	30,76	6,83	62,09	81,99	0,64	0,90	100,00	100,00
Brussel-Hoofdstad	4,43	12,49	41,18	7,27	52,54	77,39	1,85	2,85	100,00	100,00
Duits taalgebied	6,93	14,10	25,74	5,77	67,33	80,13	—	—	100,00	100,00
90-94 jaar.										
Nederlands taalgebied	8,31	16,10	18,25	4,01	73,21	79,46	0,23	0,43	100,00	100,00
Frans taalgebied	6,19	11,32	17,37	3,29	75,98	84,49	0,46	0,90	100,00	100,00
Brussel-Hoofdstad	4,14	11,00	23,87	3,99	70,41	82,31	1,58	2,70	100,00	100,00
Duits taalgebied	3,57	28,89	7,14	2,22	85,72	68,89	3,57	—	100,00	100,00
95-99 jaar.										
Nederlands taalgebied	9,73	14,71	8,51	3,64	81,76	81,49	—	0,16	100,00	100,00
Frans taalgebied	9,88	7,69	9,26	2,02	80,86	89,48	—	0,81	100,00	100,00
Brussel-Hoofdstad	6,67	10,33	26,67	2,58	64,44	85,24	2,22	1,85	100,00	100,00
Duits taalgebied	—	—	—	—	—	100,00	—	—	—	100,00
100 jaar en ouder.										
Nederlands taalgebied	20,59	15,52	23,53	6,90	55,88	77,58	—	—	100,00	100,00
Frans taalgebied	13,33	7,69	26,67	5,77	46,67	86,54	13,33	—	100,00	100,00
Brussel-Hoofdstad	—	14,29	—	10,71	100,00	75,00	—	—	100,00	100,00
Duits taalgebied	—	—	—	—	—	100,00	—	—	—	100,00
<i>Het Rijk:</i>	43,49	37,55	52,16	49,96	3,44	11,32	0,91	1,17	100,00	100,00

(1) Inclusief de van tafel en bed gescheiden personen.

Tabel 51. — PROCENTUELE INDELING VAN DE ONGEHUWDE BEVOLKING
NAAR GESLACHT IN ELKE LEEFTIJDGROEP PER TAALGEBIED IN 1970.

LEEFTIJD- GROEPEN	Nederlands taalgebied			Frans taalgebied			Brussel-Hoofdstad			Duits taalgebied			Totaal		
	M	V	T	M	V	T	M	V	T	M	V	T	M	V	T
0-4	58,93	58,80	58,87	30,74	30,76	30,75	9,59	9,68	9,63	0,74	0,76	0,75	100,00	100,00	100,00
5-9	59,84	59,73	59,79	30,53	30,60	30,56	8,88	8,93	8,90	0,75	0,74	0,75	100,00	100,00	100,00
10-14	59,24	59,18	59,21	31,22	31,26	31,24	8,84	8,87	8,85	0,70	0,69	0,70	100,00	100,00	100,00
15-19	58,26	58,26	58,26	32,06	31,86	31,96	9,04	9,23	9,14	0,64	0,65	0,64	100,00	100,00	100,00
20-24	56,07	55,77	55,92	32,77	32,25	32,52	10,58	11,42	10,99	0,58	0,56	0,57	100,00	100,00	100,00
25-29	59,43	58,53	58,99	27,99	28,32	28,15	11,93	12,50	12,21	0,65	0,65	0,65	100,00	100,00	100,00
30-34	59,33	58,56	58,95	28,70	29,38	29,04	11,26	11,38	11,32	0,71	0,68	0,69	100,00	100,00	100,00
35-39	58,23	57,50	57,87	30,25	30,67	30,46	10,82	11,21	11,01	0,70	0,62	0,66	100,00	100,00	100,00
40-44	55,48	54,78	55,13	32,96	32,88	32,92	10,92	11,71	11,31	0,64	0,63	0,64	100,00	100,00	100,00
45-49	53,62	52,78	53,19	34,31	33,97	34,14	11,49	12,62	12,06	0,58	0,63	0,61	100,00	100,00	100,00
50-54	53,68	52,62	53,14	33,85	33,46	33,65	11,98	13,34	12,67	0,49	0,58	0,54	100,00	100,00	100,00
55-59	54,62	53,39	53,98	33,16	32,82	32,99	11,67	13,14	12,43	0,55	0,65	0,60	100,00	100,00	100,00
60-64	54,54	52,43	53,41	33,25	34,08	33,70	11,63	12,86	12,28	0,58	0,63	0,61	100,00	100,00	100,00
65-69	54,10	51,02	52,39	33,67	35,11	34,47	11,59	13,25	12,51	0,64	0,62	0,63	100,00	100,00	100,00
70-74	53,99	49,28	51,22	33,69	36,02	35,06	11,76	14,12	13,15	0,56	0,58	0,57	100,00	100,00	100,00
75-79	53,92	47,53	49,97	33,57	36,80	35,56	11,95	15,11	13,91	0,56	0,56	0,56	100,00	100,00	100,00
80-84	54,80	46,00	49,24	32,79	37,16	35,55	11,88	16,35	14,70	0,53	0,49	0,51	100,00	100,00	100,00
85-89	55,39	45,51	49,03	33,13	37,34	35,84	10,97	16,71	14,66	0,51	0,44	0,47	100,00	100,00	100,00
90-94	55,94	44,51	48,27	32,50	37,72	36,01	10,96	17,29	15,20	0,60	0,48	0,52	100,00	100,00	100,00
95-99	61,38	44,06	48,93	30,22	35,98	34,36	8,40	19,74	16,55	—	0,22	0,16	100,00	100,00	100,00
100 en ouder	62,96	41,73	47,67	27,78	37,41	34,71	9,26	20,14	17,10	—	0,72	0,52	100,00	100,00	100,00
	56,91	55,37	56,13	31,82	32,36	32,09	10,63	11,63	11,14	0,64	0,64	0,64	100,00	100,00	100,00

Tabel 52. — BEVOLKING NAAR LEEFTIJDKlassen EN BURGERLIJKE STAAT IN 1970.
CIJFERS PER TAALGEBIED.

LEEFTIJDKlassen	Ongehuwd	Gehuwd (1)	In weduwstaat	Uit de echt gescheiden	Totaal
A. Nederlands taalgebied.					
Kinderen (0-14)	1 347 801	2	—	—	1 347 803
Adolescenten (15-20)	473 000	31 170	77	32	504 279
Volwassenen (21-64)	389 036	2 390 118	97 055	26 276	2 902 485
Bejaarden (65 en +)	63 275	355 696	239 152	3 893	662 016
<i>Totaal:</i>	2 273 112	2 776 986	336 284	30 201	5 416 583
B. Frans taalgebied.					
Kinderen (0-14)	701 162	4	—	—	701 166
Adolescenten (15-20)	258 643	20 706	79	39	279 467
Volwassenen (21-64)	214 013	1 332 650	82 742	33 397	1 662 802
Bejaarden (65 en +)	33 827	217 548	196 446	5 997	453 818
<i>Totaal:</i>	1 207 645	1 570 908	279 267	39 433	3 097 253
C. Brussel-Hoofdstad.					
Kinderen (0-14)	207 178	1	—	—	207 179
Adolescenten (15-20)	74 352	6 436	23	31	80 842
Volwassenen (21-64)	98 271	462 262	28 775	25 430	614 738
Bejaarden (65 en +)	15 223	79 752	71 739	5 663	172 377
<i>Totaal:</i>	395 024	548 451	100 537	31 124	1 075 136
D. Duits taalgebied.					
Kinderen (0-14)	16 611	—	—	—	16 611
Adolescenten (15-20)	5 357	207	—	—	5 564
Volwassenen (21-64)	5 447	25 106	1 523	224	32 300
Bejaarden (65 en +)	972	3 608	2 873	44	7 497
<i>Totaal:</i>	28 387	28 921	4 396	268	61 972

(1) Inclusief de van tafel en bed gescheiden personen.

Tabel 53. — PROCENTUELE INDELING PER TAALGEBIED VAN DE BEVOLKING
NAAR LEEFTIJDKlassen EN BURGERLIJKE STAAT.

LEEFTIJDKlassen	Ongehuwd	Gehuwd (1)	In weduwstaat	Uit de echt gescheiden	Totaal
A. Nederlands taalgebied.					
Kinderen (0-14)	24,88	0,00	—	—	24,88
Adolescenten (15-20)	8,73	0,34	0,00	0,00	9,07
Volwassenen (21-64)	7,18	44,36	1,79	0,49	53,82
Bejaarden (65 en +)	1,17	6,57	4,42	0,07	12,23
<i>Totaal:</i>	41,96	51,27	6,21	0,56	100,00
B. Frans taalgebied.					
Kinderen (0-14)	22,64	0,00	—	—	22,64
Adolescenten (15-20)	8,35	0,67	0,00	0,00	9,02
Volwassenen (21-64)	6,91	43,03	2,67	1,08	53,69
Bejaarden (65 en +)	1,09	7,02	6,34	0,20	14,65
<i>Totaal:</i>	38,99	50,72	9,01	1,28	100,00
C. Brussel-Hoofdstad.					
Kinderen (0-14)	19,27	0,00	—	—	19,27
Adolescenten (15-20)	6,92	0,60	0,00	0,00	7,52
Volwassenen (21-64)	9,14	43,00	2,68	2,36	57,18
Bejaarden (65 en +)	1,41	7,42	6,67	0,53	16,03
<i>Totaal:</i>	36,74	51,02	9,35	2,89	100,00
D. Duits taalgebied.					
Kinderen (0-14)	26,81	—	—	—	26,81
Adolescenten (15-20)	9,05	0,58	—	—	9,63
Volwassenen (21-64)	8,38	40,27	2,46	0,36	51,47
Bejaarden (65 en +)	1,57	5,82	4,63	0,07	12,09
<i>Totaal:</i>	45,81	46,67	7,09	0,43	100,00

(1) Inclusief de van tafel en bed gescheiden personen.

Tabel 54. — RANGSCHIKKING VAN DE TAALGEBIEDEN NAAR DE PERCENTAGES GEHUWDEN (1) VAN DE TOTALE BEVOLKING PER LEEFTIJDGROEP VAN 15 TOT 54 JAAR IN 1970.

15-19 jaar		20-24 jaar		25-29 jaar		30-34 jaar	
Mannen.							
Brussel-Hoofdstad	1,29	Frans taalgebied	36,04	Nederlands taalgebied	78,98	Nederlands taalgebied	87,24
Frans taalgebied	1,10	Nederlands taalgebied	35,43	Frans taalgebied	76,62	Frans taalgebied	85,30
Nederlands taalgebied	0,94	Brussel-Hoofdstad	33,60	Brussel-Hoofdstad	70,57	Brussel-Hoofdstad	80,60
Duits taalgebied	0,34	Duits taalgebied	18,78	Duits taalgebied	66,75	Duits taalgebied	80,14
<i>Het Rijk:</i>	1,02	<i>Het Rijk:</i>	35,34	<i>Het Rijk:</i>	77,23	<i>Het Rijk:</i>	85,88
Vrouwen.							
Brussel-Hoofdstad	8,63	Nederlands taalgebied	60,59	Nederlands taalgebied	88,96	Nederlands taalgebied	91,72
Frans taalgebied	7,77	Frans taalgebied	59,48	Duits taalgebied	87,31	Duits taalgebied	90,72
Nederlands taalgebied	6,04	Brussel-Hoofdstad	54,25	Frans taalgebied	86,11	Frans taalgebied	90,07
Duits taalgebied	4,07	Duits taalgebied	42,28	Brussel-Hoofdstad	76,92	Brussel-Hoofdstad	81,17
<i>Het Rijk:</i>	6,82	<i>Het Rijk:</i>	59,44	<i>Het Rijk:</i>	86,64	<i>Het Rijk:</i>	90,03
35-39 jaar		40-44 jaar		45-49 jaar		50-54 jaar	
Mannen.							
Nederlands taalgebied	88,97	Nederlands taalgebied	89,02	Duits taalgebied	90,67	Duits taalgebied	89,54
Frans taalgebied	86,73	Duits taalgebied	88,66	Nederlands taalgebied	89,46	Nederlands taalgebied	89,10
Duits taalgebied	86,03	Frans taalgebied	87,22	Frans taalgebied	87,71	Frans taalgebied	87,74
Brussel-Hoofdstad	84,14	Brussel-Hoofdstad	85,50	Brussel-Hoofdstad	86,25	Brussel-Hoofdstad	86,48
<i>Het Rijk:</i>	87,75	<i>Het Rijk:</i>	88,04	<i>Het Rijk:</i>	88,50	<i>Het Rijk:</i>	88,33
Vrouwen.							
Nederlands taalgebied	91,19	Nederlands taalgebied	89,33	Nederlands taalgebied	86,48	Brussel-Hoofdstad	84,68
Duits taalgebied	90,46	Frans taalgebied	88,23	Frans taalgebied	85,01	Nederlands taalgebied	82,76
Frans taalgebied	90,15	Duits taalgebied	87,15	Duits taalgebied	82,15	Frans taalgebied	80,05
Brussel-Hoofdstad	81,69	Brussel-Hoofdstad	79,92	Brussel-Hoofdstad	77,46	Duits taalgebied	77,23
<i>Het Rijk:</i>	89,80	<i>Het Rijk:</i>	87,45	<i>Het Rijk:</i>	84,81	<i>Het Rijk:</i>	80,54

(1) Inclusief de van tafel en bed gescheiden personen.

HOOFDSTUK III

BEVOLKING NAAR LEEFTIJDSCATEGORIEËN, GESLACHT EN BURGERLIJKE STAAT

In dit hoofdstuk worden tabellen opgenomen waarin de bevolking wordt ingedeeld enerzijds naar geslacht en burgerlijke staat, zoals in de vorige hoofdstukken, en anderzijds naar zogenaamde leeftijdscategorieën.

In tegenstelling met de in hoofdstukken I en II gebruikte indeling naar leeftijdsgroepen en leeftijdsklassen wordt deze groepering in categorieën aangepast naar gelang van de burgerlijke staat die onderzocht wordt.

De uitgevoerde berekeningen hebben tot doel basiscijfers te verschaffen die rechtstreeks kunnen gebruikt worden door demografen of sociologen die onderzoeken uitvoeren op het vlak van de nuptialiteit, de nataliteit, de huwelijksvruchtbaarheid, de bejaardenzorg, enz...

Vooreerst werd de groep van de ongehuwden gesplitst in twee subgroepen:

- 1) de bevolking beneden de wettelijke minimum leeftijd om een huwelijk te kunnen aangaan, aangeduid als «bevolking niet op huwbare leeftijd». Volgens art. 144 van het burgerlijk wetboek mogen jongens van minder dan 18 jaar en meisjes van minder dan 15 jaar geen huwelijk sluiten, tenzij in wettelijk omschreven omstandigheden.
- 2) de «overige ongehuwde bevolking», d.w.z. de ongehuwde bevolking op huwbare leeftijd.

Bij de ongehuwden werden daarom leeftijdscategorieën berekend als volgt:

- jongens minder dan 18 jaar;
- meisjes minder dan 15 jaar;
- meisjes van 15 tot minder dan 18 jaar.

De vruchtbaarheidsgrens van de vrouwen wordt, over 't algemeen, gesitueerd rond de leeftijd van 45 jaar. Het aantal geboorten bij vrouwen van 45 jaar en ouder is inderdaad zeer miniem. Met het oog op onderzoeken in verband met nataliteit en huwelijksvruchtbaarheid werden leeftijdscategorieën gevormd: minder dan 45 jaar en 45 jaar en ouder.

Ten einde ook de problemen van de bejaarden gemakkelijker te benaderen worden eveneens de grenzen: minder dan 60 en 65 jaar en 60 en 65 jaar en ouder, bij de aflijning van de leeftijdscategorieën, gebruikt.

De cijfers worden telkens verstrekt voor het Rijk in zijn geheel en voor de geografische eenheden: provincie, arrondissement en taalgebied.

In de tabellen 55 tot 60 wordt een algemeen overzicht gebracht met de cijfers van de diverse burgerlijke staten naast elkaar.

Daarna worden de tabellen gegroepeerd per burgerlijke staat:

ongehuwden:	tabellen 61 tot 65;
gehuwden:	tabellen 66 tot 70;
in weduwstaat:	tabellen 71 tot 77;
uit de echt gescheiden:	tabellen 78 tot 83.

In de vorige hoofdstukken werden de algemene tendenties in de ontwikkeling naar leeftijd, geslacht en burgerlijke staat omschreven. Ten einde in geen herhalingen te vervallen worden geen toelichtende aantekeningen meer verstrekt bij deze tabellen.

Tabel 55. — BEVOLKING NAAR GESLACHT, LEEFTIJDSCATEGORIEËN EN BURGERLIJKE STAAT SINDS 1890.

TELLINGSJAREN	Mannen										
	Minder dan 18 jaar			18 tot minder dan 60 jaar				60 jaar en ouder			
	On-gehuwd	Gehuwd (1)	In weduw-staat	On-gehuwd	Gehuwd (1)	In weduw-staat	Uit de echt geschei-den	On-gehuwd	Gehuwd (1)	In weduw-staat	Uit de echt geschei-den
1890	1 185 603	17	—	705 055	809 732	47 443	1 324	44 942	157 699	74 915	224
1900	1 259 695	8	—	741 934	976 048	47 755	2 977	45 977	170 712	79 259	469
1910	1 347 909	14	—	773 528	1 182 288	49 901	5 562	47 811	188 476	84 443	858
1920	1 145 614	20	—	805 454	1 286 268	55 693	6 971	48 614	210 451	84 565	1 338
1930	1 127 562	194	7	758 077	1 613 908	52 860	13 089	50 356	285 155	103 966	2 244
1947	1 085 895	74	—	726 256	1 710 594	44 237	25 320	54 115	413 135	135 335	4 767
1961	1 316 034	68	—	568 918	1 837 145	28 399	28 082	50 745	520 495	139 557	7 417
1970	1 386 610	105	—	609 238	1 887 921	24 238	33 123	57 531	574 730	138 402	9 968

In % van het aantal mannen.

1890	39,17	—	—	23,29	26,75	1,57	0,04	1,48	5,21	2,48	0,01
1900	37,89	—	—	22,32	29,36	1,44	0,09	1,38	5,13	2,38	0,01
1910	36,62	—	—	21,02	32,12	1,36	0,15	1,30	5,12	2,29	0,02
1920	31,43	—	—	22,10	35,29	1,53	0,19	1,33	5,77	2,32	0,04
1930	28,14	—	—	18,92	40,27	1,32	0,33	1,26	7,11	2,59	0,06
1947	25,86	—	—	17,29	40,73	1,05	0,60	1,29	9,84	3,22	0,12
1961	29,27	—	—	12,65	40,85	0,63	0,62	1,13	11,58	3,10	0,17
1970	29,37	—	—	12,90	39,99	0,51	0,70	1,22	12,17	2,93	0,21

TELLINGSJAREN	Vrouwen													
	Minder dan 15 jaar		15 tot minder dan 18 jaar				18 tot minder dan 60 jaar				60 jaar en ouder			
	On-gehuwd	Gehuwd (1)	On-gehuwd	Gehuwd (1)	In weduw-staat	Uit de echt geschei-den	On-gehuwd	Gehuwd (1)	In weduw-staat	Uit de echt geschei-den	On-gehuwd	Gehuwd (1)	In weduw-staat	Uit de echt geschei-den
1890	990 527	1	182 711	589	8	—	619 264	845 772	91 393	1 874	52 668	118 549	138 747	264
1900	1 056 999	2	191 948	1 162	21	—	663 681	1 015 425	97 778	4 116	55 765	126 883	154 403	531
1910	1 128 990	—	207 854	1 183	13	—	694 093	1 227 678	97 611	7 246	61 677	142 241	173 305	1 103
1920	919 722	2	214 918	985	15	—	754 905	1 331 465	115 695	9 797	67 157	162 590	182 235	1 825
1930	922 206	6	186 926	2 130	11	2	661 370	1 670 055	110 524	18 234	74 709	221 459	213 918	3 036
1947	864 044	22	193 313	2 078	2	2	578 559	1 784 084	134 180	32 886	90 405	328 506	297 150	7 236
1961	1 071 235	5	186 948	3 242	4	8	425 665	1 926 555	111 393	37 379	100 615	425 889	392 591	11 352
1970	1 111 045	7	212 844	3 881	24	5	425 907	1 982 093	99 871	42 893	100 993	476 529	457 949	15 037

In % van het aantal vrouwen.

1890	32,56	—	6,01	0,02	—	—	20,35	27,80	3,00	0,06	1,73	3,90	4,56	0,01
1900	31,38	—	5,70	0,03	—	—	19,70	30,14	2,90	0,12	1,66	3,77	4,58	0,02
1910	30,16	—	5,55	0,03	—	—	18,54	32,80	2,61	0,20	1,65	3,80	4,63	0,03
1920	24,45	—	5,71	0,03	—	—	20,07	35,40	3,08	0,26	1,79	4,32	4,84	0,05
1930	22,58	—	4,58	0,05	—	—	16,19	40,89	2,70	0,45	1,83	5,42	5,24	0,07
1947	20,03	—	4,48	0,05	—	—	13,42	41,37	3,11	0,76	2,10	7,62	6,89	0,17
1961	22,83	—	3,98	0,07	—	—	9,07	41,05	2,37	0,80	2,14	9,08	8,37	0,24
1970	22,54	—	4,32	0,08	—	—	8,64	40,21	2,03	0,87	2,05	9,67	9,29	0,30

(1) Inclusief de van tafel en bed gescheiden personen.

Tabel 56. — BEVOLKING NAAR GESLACHT, LEEFTIJDSCATEGORIEËN EN BURGERLIJKE STAAT IN 1970. CIJFERS PER PROVINCIE.

LEEFTIJDSCATEGORIEËN EN BURGERLIJKE STAAT	Antwerpen	Brabant	Hene-gouwen	Luik	Limburg	Luxemburg	Namen	Oost-Vlaanderen	West-Vlaanderen	Het Rijk
Mannen.										
Minder dan 18 jaar.										
Ongehuwd	227 138	283 961	182 013	135 611	119 799	32 904	56 171	188 038	160 975	1 386 610
Gehuwd (1)	22	22	20	8	5	2	1	18	7	105
<i>Totaal:</i>	227 160	283 983	182 033	135 619	119 804	32 906	56 172	188 056	160 982	1 386 715
18 tot minder dan 60 jaar.										
Ongehuwd	92 991	134 394	78 583	64 711	48 770	16 798	25 084	80 829	67 078	609 238
Gehuwd (1)	308 569	431 960	257 110	193 349	127 458	37 745	70 356	257 125	204 249	1 887 921
In weduwstaat	3 710	5 572	4 133	2 789	1 342	498	952	3 114	2 128	24 238
Uit de echt gescheiden	4 740	10 817	6 505	4 966	474	372	1 209	2 251	1 789	33 123
<i>Totaal:</i>	410 010	582 743	346 331	265 815	178 044	55 413	97 601	343 319	275 244	2 554 520
60 jaar en ouder.										
Ongehuwd	8 396	11 897	6 848	6 149	3 837	2 087	2 270	9 624	6 423	57 531
Gehuwd (1)	89 616	133 724	81 918	61 897	24 132	13 023	22 638	84 173	63 609	574 730
In weduwstaat	21 300	29 771	20 804	15 392	6 129	3 261	5 604	21 294	14 847	138 402
Uit de echt gescheiden	1 207	3 445	2 067	1 627	81	103	325	623	490	9 968
<i>Totaal:</i>	120 519	178 837	111 637	85 065	34 179	18 474	30 837	115 714	85 369	780 631
Het Rijk:	757 689	1 045 563	640 001	486 499	332 027	106 793	184 610	647 089	521 595	4 721 866
Vrouwen.										
Minder dan 15 jaar.										
Ongehuwd	182 481	229 375	144 950	108 245	95 784	26 568	44 859	150 956	127 827	1 111 045
Gehuwd (1)	2	1	2	2	—	—	—	—	—	7
<i>Totaal:</i>	182 483	229 376	144 952	108 247	95 784	26 568	44 859	150 956	127 827	1 111 052
15 tot minder dan 18 jaar.										
Ongehuwd	34 876	43 487	28 824	21 086	18 256	5 209	8 590	28 301	24 215	212 844
Gehuwd (1)	590	899	750	408	289	67	158	431	289	3 881
In weduwstaat	—	6	4	3	1	1	1	4	4	24
Uit de echt gescheiden	1	3	1	—	—	—	—	—	—	5
<i>Totaal:</i>	35 467	44 395	29 579	21 497	18 546	5 277	8 749	28 736	24 508	216 754
18 tot minder dan 60 jaar.										
Ongehuwd	63 743	105 064	47 832	44 032	30 413	11 027	17 484	57 757	48 555	425 907
Gehuwd (1)	322 525	453 442	270 392	204 471	130 397	40 714	74 443	270 195	215 514	1 982 093
In weduwstaat	13 310	23 792	17 995	13 506	5 096	2 443	4 675	10 755	8 299	99 871
Uit de echt gescheiden	5 953	16 795	6 833	6 301	529	424	1 341	2 582	2 135	42 893
<i>Totaal:</i>	405 531	599 093	343 052	268 310	166 435	54 608	97 943	341 289	274 503	2 550 764
60 jaar en ouder.										
Ongehuwd	13 619	25 222	9 368	10 708	4 654	3 316	4 218	16 815	13 073	100 993
Gehuwd (1)	75 038	111 840	68 393	50 237	19 085	10 013	18 382	70 709	52 832	476 529
In weduwstaat	61 787	114 082	79 861	61 056	15 938	10 617	21 404	53 713	39 491	457 949
Uit de echt gescheiden	1 635	6 802	2 247	2 351	78	118	396	810	600	15 037
<i>Totaal:</i>	152 079	257 946	159 869	124 352	39 755	24 064	44 400	142 047	105 996	1 050 508
Het Rijk:	775 560	1 130 810	677 452	522 406	320 520	110 517	195 951	663 028	532 834	4 929 078

(1) Inclusief de van tafel en bed gescheiden personen.

Tabel 57. — BEVOLKING NAAR GESLACHT, LEEFTIJDSCATEGORIEËN EN BURGERLIJKE STAAT IN 1970. RELATIEVE CIJFERS PER PROVINCIE.

LEEFTIJDSCATEGORIEËN EN BURGERLIJKE STAAT	Antwerpen	Brabant	Henegouwen	Luik	Limburg	Luxemburg	Namen	Oost-Vlaanderen	West-Vlaanderen	Het Rijk
Mannen.										
Minder dan 18 jaar.										
Ongehuwd	30,0	27,2	28,4	27,9	36,1	30,8	30,4	29,0	30,8	29,4
Gehuwd (1)	0,0	0,0	0,0	0,0	0,0	0,0	0,0	0,0	0,0	0,0
<i>Totaal:</i>	30,0	27,2	28,4	27,9	36,1	30,8	30,4	29,0	30,8	29,4
18 tot minder dan 60 jaar.										
Ongehuwd	12,3	12,9	12,3	13,3	14,7	15,7	13,6	12,5	12,9	12,9
Gehuwd (1)	40,7	41,3	40,2	39,7	38,4	35,3	38,1	39,7	39,2	40,0
In weduwstaat	0,5	0,5	0,6	0,6	0,4	0,5	0,5	0,5	0,4	0,5
Uit de echt gescheiden	0,6	1,0	1,0	1,0	0,1	0,4	0,7	0,4	0,3	0,7
<i>Totaal:</i>	54,1	55,7	54,1	54,6	53,6	51,9	52,9	53,1	52,8	54,1
60 jaar en ouder.										
Ongehuwd	1,1	1,1	1,1	1,3	1,2	1,9	1,2	1,5	1,2	1,2
Gehuwd (1)	11,8	12,8	12,8	12,7	7,3	12,2	12,3	13,0	12,2	12,2
In weduwstaat	2,8	2,9	3,3	3,2	1,8	3,1	3,0	3,3	2,9	2,9
Uit de echt gescheiden	0,2	0,3	0,3	0,3	0,0	0,1	0,2	0,1	0,1	0,2
<i>Totaal:</i>	15,9	17,1	17,5	17,5	10,3	17,3	16,7	17,9	16,4	16,5
Het Rijk:	100,0	100,0	100,0	100,0	100,0	100,0	100,0	100,0	100,0	100,0
Vrouwen.										
Minder dan 15 jaar.										
Ongehuwd	23,5	20,3	21,4	20,7	29,9	24,0	22,9	22,8	24,0	22,5
Gehuwd (1)	0,0	0,0	0,0	0,0	—	—	—	—	—	0,0
<i>Totaal:</i>	23,5	20,3	21,4	20,7	29,9	24,0	22,9	22,8	24,0	22,5
15 tot minder dan 18 jaar.										
Ongehuwd	4,5	3,8	4,3	4,0	5,7	4,7	4,4	4,2	4,5	4,3
Gehuwd (1)	0,1	0,1	0,1	0,1	0,1	0,1	0,1	0,1	0,1	0,1
In weduwstaat	—	0,0	0,0	0,0	0,0	0,0	0,0	0,0	0,0	0,0
Uit de echt gescheiden	0,0	0,0	0,0	—	—	—	—	—	—	0,0
<i>Totaal:</i>	4,6	3,9	4,4	4,1	5,8	4,8	4,5	4,3	4,6	4,4
18 tot minder dan 60 jaar.										
Ongehuwd	8,2	9,3	7,0	8,4	9,5	10,0	8,9	8,7	9,1	8,7
Gehuwd (1)	41,6	40,1	39,9	39,2	40,7	36,8	38,0	40,8	40,4	40,2
In weduwstaat	1,7	2,1	2,7	2,6	1,6	2,2	2,4	1,6	1,6	2,0
Uit de echt gescheiden	0,8	1,5	1,0	1,2	0,1	0,4	0,7	0,4	0,4	0,9
<i>Totaal:</i>	52,3	53,0	50,6	51,4	51,9	49,4	50,0	51,5	51,5	51,8
60 jaar en ouder.										
Ongehuwd	1,7	2,2	1,4	2,1	1,4	3,0	2,1	2,5	2,5	2,0
Gehuwd (1)	9,7	9,9	10,1	9,6	6,0	9,1	9,4	10,7	9,9	9,7
In weduwstaat	8,0	10,1	11,8	11,7	5,0	9,6	10,9	8,1	7,4	9,3
Uit de echt gescheiden	0,2	0,6	0,3	0,4	0,0	0,1	0,2	0,1	0,1	0,3
<i>Totaal:</i>	19,6	22,8	23,6	23,8	12,4	21,8	22,6	21,4	19,9	21,3
Het Rijk:	100,0	100,0	100,0	100,0	100,0	100,0	100,0	100,0	100,0	100,0

(1) Inclusief de van tafel en bed gescheiden personen.

Tabel 58. — BEVOLKING NAAR GESLACHT, LEEFTIJDSCATEGORIEËN EN BURGERLIJKE STAAT IN 1970. CIJFERS PER TAALGEBIED.

TAALGEBIEDEN	Minder dan 18 jaar		18 tot minder dan 60 jaar				60 jaar en ouder			
	Ongehuwd	Gehuwd (1)	Ongehuwd	Gehuwd (1)	In weduwstaat	Uit de echt gescheiden	Ongehuwd	Gehuwd (1)	In weduwstaat	Uit de echt gescheiden
Mannen.										
Nederlands taalgebied	821 089	59	342 466	1 076 903	12 284	10 772	33 639	312 077	75 310	2 787
Frans taalgebied	430 005	30	193 941	594 500	8 865	13 844	18 167	190 828	47 791	4 331
Brussel-Hoofdstad	125 558	15	68 321	205 422	2 987	8 431	5 347	68 485	14 488	2 815
Duits taalgebied	9 958	1	4 510	11 096	102	76	378	3 340	813	35
<i>Het Rijk:</i>	1 386 610	105	609 238	1 887 921	24 238	33 123	57 531	574 730	138 402	9 968

TAALGEBIEDEN	Minder dan 15 jaar		15 tot minder dan 18 jaar				18 tot minder dan 60 jaar				60 jaar en ouder			
	Ongehuwd	Gehuwd (1)	Ongehuwd	Gehuwd (1)	In weduwstaat	Uit de echt gescheiden	Ongehuwd	Gehuwd (1)	In weduwstaat	Uit de echt gescheiden	Ongehuwd	Gehuwd (1)	In weduwstaat	Uit de echt gescheiden
Vrouwen.														
Nederlands taalgebied	658 351	2	125 200	1 848	12	1	236 463	1 125 634	44 486	13 018	55 904	260 463	204 192	3 623
Frans taalgebied	343 005	4	67 335	1 455	10	1	126 565	627 340	40 278	15 841	28 627	156 751	182 323	5 416
Brussel-Hoofdstad	101 573	1	18 883	566	2	3	59 831	217 156	14 324	13 913	15 511	56 806	68 736	5 962
Duits taalgebied	8 116	—	1 426	12	—	—	3 048	11 963	783	121	951	2 509	2 698	36
<i>Het Rijk:</i>	1 111 045	7	212 844	3 881	24	5	425 907	1 982 093	99 871	42 893	100 993	476 529	457 949	15 037

Tabel 59. — BEVOLKING NAAR GESLACHT, LEEFTIJDSCATEGORIEËN EN BURGERLIJKE STAAT IN 1970. RELATIEVE CIJFERS PER TAALGEBIED.

TAALGEBIEDEN	Minder dan 18 jaar		18 tot minder dan 60 jaar				60 jaar en ouder			
	Ongehuwd	Gehuwd (1)	Ongehuwd	Gehuwd (1)	In weduwstaat	Uit de echt gescheiden	Ongehuwd	Gehuwd (1)	In weduwstaat	Uit de echt gescheiden
Mannen.										
Nederlands taalgebied	59,2	56,2	56,2	57,0	50,7	32,5	58,5	54,3	54,4	28,0
Frans taalgebied	31,0	28,6	31,8	31,5	36,6	41,8	31,6	33,2	34,5	43,4
Brussel-Hoofdstad	9,1	14,3	11,2	10,9	12,3	25,5	9,3	11,9	10,5	28,2
Duits taalgebied	0,7	0,9	0,8	0,6	0,4	0,2	0,6	0,6	0,6	0,4
<i>Het Rijk:</i>	100,0	100,0	100,0	100,0	100,0	100,0	100,0	100,0	100,0	100,0

TAALGEBIEDEN	Minder dan 15 jaar		15 tot minder dan 18 jaar				18 tot minder dan 60 jaar				60 jaar en ouder			
	Ongehuwd	Gehuwd (1)	Ongehuwd	Gehuwd (1)	In weduwstaat	Uit de echt gescheiden	Ongehuwd	Gehuwd (1)	In weduwstaat	Uit de echt gescheiden	Ongehuwd	Gehuwd (1)	In weduwstaat	Uit de echt gescheiden
Vrouwen.														
Nederlands taalgebied	59,3	28,6	58,8	47,6	50,0	20,0	55,5	56,8	44,6	30,4	55,3	54,7	44,6	24,1
Frans taalgebied	30,9	57,1	31,6	37,5	41,7	20,0	29,7	31,6	40,3	36,9	28,4	32,9	39,8	36,0
Brussel-Hoofdstad	9,1	14,3	8,9	14,6	8,3	60,0	14,1	11,0	14,3	32,4	15,4	11,9	15,0	39,7
Duits taalgebied	0,7	—	0,7	0,3	—	—	0,7	0,6	0,8	0,3	0,9	0,5	0,6	0,2
<i>Het Rijk:</i>	100,0	100,0	100,0	100,0	100,0	100,0	100,0	100,0	100,0	100,0	100,0	100,0	100,0	100,0

(1) Inclusief de van tafel en bed gescheiden personen.

Tabel 60. — BEVOLKING NAAR GESLACHT EN BURGERLIJKE STAAT IN 1961 EN 1970.
CIJFERS PER TAALGEBIED.

BURGERLIJKE STAAT	Tellings- jaren	Mannen		Vrouwen		Totaal	
		Absoluut aantal	%	Absoluut aantal	%	Absoluut aantal	%
A. Nederlands taalgebied.							
Ongehuwd	1961	1 141 452	45,4	1 050 923	41,2	2 192 375	43,3
	1970	1 197 194	44,5	1 075 918	39,4	2 273 112	42,0
Gehuwd (1)	1961	1 273 969	50,7	1 273 719	50,0	2 547 688	50,3
	1970	1 389 039	51,7	1 387 947	50,9	2 776 986	51,3
In weduwstaat	1961	87 803	3,5	212 372	8,3	300 175	5,9
	1970	87 594	3,3	248 690	9,1	336 284	6,2
Uit de echt gescheiden	1961	10 530	0,4	13 192	0,5	23 722	0,5
	1970	13 559	0,5	16 642	0,6	30 201	0,5
<i>Totaal:</i>	1961	2 513 754	100,0	2 550 206	100,0	5 063 960	100,0
	1970	2 687 386	100,0	2 729 197	100,0	5 416 583	100,0
B. Frans taalgebied.							
Ongehuwd	1961	608 575	41,0	540 841	34,6	1 149 416	37,7
	1970	642 113	42,7	565 532	35,5	1 207 645	39,0
Gehuwd (1)	1961	798 331	53,8	794 834	50,9	1 593 165	52,3
	1970	785 358	52,3	785 550	49,2	1 570 908	50,7
In weduwstaat	1961	61 572	4,2	208 701	13,4	270 273	8,9
	1970	56 656	3,8	222 611	14,0	279 267	9,0
Uit de echt gescheiden	1961	14 906	1,0	17 474	1,1	32 380	1,1
	1970	18 175	1,2	21 258	1,3	39 433	1,3
<i>Totaal:</i>	1961	1 483 384	100,0	1 561 850	100,0	3 045 234	100,0
	1970	1 502 302	100,0	1 594 951	100,0	3 097 253	100,0
C. Brussel-Hoofdstad.							
Ongehuwd	1961	171 583	36,4	179 396	32,5	350 979	34,3
	1970	199 226	39,7	195 798	34,1	395 024	36,7
Gehuwd (1)	1961	272 355	57,8	274 028	49,7	546 383	53,4
	1970	273 922	54,6	274 529	47,9	548 451	51,0
In weduwstaat	1961	17 635	3,7	79 910	14,5	97 545	9,6
	1970	17 475	3,5	83 062	14,5	100 537	9,4
Uit de echt gescheiden	1961	9 916	2,1	17 938	3,3	27 854	2,7
	1970	11 246	2,2	19 878	3,5	31 124	2,9
<i>Totaal:</i>	1961	471 489	100,0	551 272	100,0	1 022 761	100,0
	1970	501 869	100,0	573 267	100,0	1 075 136	100,0
D. Duits taalgebied.							
Ongehuwd	1961	14 087	50,0	13 303	45,0	27 390	47,5
	1970	14 846	49,0	13 541	42,8	28 387	45,8
Gehuwd (1)	1961	13 053	46,3	13 110	44,4	26 163	45,3
	1970	14 437	47,6	14 484	45,7	28 921	46,7
In weduwstaat	1961	946	3,4	3 005	10,2	3 951	6,9
	1970	915	3,0	3 481	11,0	4 396	7,1
Uit de echt gescheiden	1961	84	0,3	109	0,4	193	0,3
	1970	111	0,4	157	0,5	268	0,4
<i>Totaal:</i>	1961	28 170	100,0	29 527	100,0	57 697	100,0
	1970	30 309	100,0	31 663	100,0	61 972	100,0

(1) Inclusief de van tafel en bed gescheiden personen.

Tabel 61. — ONGEHUWDE BEVOLKING NAAR GESLACHT IN 1947, 1961 EN 1970.

TELLINGSJAREN	Mannen		Vrouwen		Totaal	
	Absoluut aantal	% van de totale bevolking	Absoluut aantal	% van de totale bevolking	Absoluut aantal	% van de totale bevolking
Niet op huwbare leeftijd.						
1947	1 085 895	25,9	864 044	20,0	1 949 939	22,9
1961	1 316 034	29,3	1 071 235	22,8	2 387 269	26,0
1970	1 386 610	29,4	1 111 045	22,5	2 497 655	25,9
Vermeerdering (+) of vermindering (—) in 1970 t.o.v. 1947	+ 300 715	+ 3,5	+ 247 001	+ 2,5	+ 547 716	+ 3,0
Vermeerdering (+) of vermindering (—) in 1970 t.o.v. 1961	+ 70 576	+ 0,1	+ 39 810	— 0,3	+ 110 386	— 0,1
Overige ongehuwde bevolking.						
1947	780 371	18,6	862 277	20,0	1 642 648	19,3
1961	619 663	13,8	713 228	15,2	1 332 891	14,5
1970	666 769	14,1	739 744	15,0	1 406 513	14,6
Vermeerdering (+) of vermindering (—) in 1970 t.o.v. 1947	— 113 602	— 4,5	— 122 533	— 5,0	— 236 135	— 4,7
Vermeerdering (+) of vermindering (—) in 1970 t.o.v. 1961	+ 47 106	+ 0,3	+ 26 516	— 0,2	+ 73 622	+ 0,1

Tabel 62. — BEVOLKING NIET OP HUWBARE LEEFTIJD
EN OVERIGE ONGEHUWDE BEVOLKING IN 1961 EN 1970.
CIJFERS PER PROVINCIE EN PER ARRONDISSEMENT.

PROVINCIES EN ARRONDISSEMENTEN	Tellings- jaren	Niet op huwbare leeftijd			Overige ongehuwde bevolking			Totaal		
		Mannen	Vrouwen	Totaal	Mannen	Vrouwen	Totaal	Mannen	Vrouwen	Totaal
Antwerpen	1961	119 910	97 765	217 675	53 084	64 313	117 397	172 994	162 078	335 072
	1970	126 905	101 653	228 558	57 328	66 814	124 142	184 233	168 467	352 700
Mechelen	1961	39 705	31 835	71 540	19 189	21 359	40 548	58 894	53 194	112 088
	1970	40 446	32 653	73 099	19 304	20 394	39 698	59 750	53 047	112 797
Turnhout	1961	56 280	45 996	102 276	23 740	24 757	48 497	80 020	70 753	150 773
	1970	59 787	48 175	107 962	24 755	25 030	49 785	84 542	73 205	157 747
<i>Provincie Antwerpen:</i>	1961	215 895	175 596	391 491	96 013	110 429	206 442	311 908	286 025	597 933
	1970	227 138	182 481	409 619	101 387	112 238	213 625	328 525	294 719	623 244
Brussel-Hoofdstad	1961	112 004	90 966	202 970	59 579	88 430	148 009	171 583	179 396	350 979
	1970	125 558	101 573	227 131	73 668	94 225	167 893	199 226	195 798	395 024
Halle-Vilvoorde	1961	60 584	50 165	110 749	26 214	29 278	55 492	86 798	79 443	166 241
	1970	69 436	56 468	125 904	29 469	33 309	62 778	98 905	89 777	188 682
Leuven	1961	53 662	43 626	97 288	27 130	29 305	56 435	80 792	72 931	153 723
	1970	55 703	44 835	100 538	28 688	29 981	58 669	84 391	74 816	159 207
Nijvel	1961	27 883	22 700	50 583	11 899	12 957	24 856	39 782	35 657	75 439
	1970	33 264	26 499	59 763	14 466	16 258	30 724	47 730	42 757	90 487
<i>Provincie Brabant:</i>	1961	254 133	207 457	461 590	124 822	159 970	284 792	378 955	367 427	746 382
	1970	283 961	229 375	513 336	146 291	173 773	320 064	430 252	403 148	833 400
Aat	1961	10 094	8 453	18 547	4 809	4 765	9 574	14 903	13 218	28 121
	1970	9 893	7 879	17 772	5 040	5 129	10 169	14 933	13 008	27 941
Charleroi	1961	64 127	52 693	116 820	25 724	22 780	48 504	89 851	75 473	165 324
	1970	63 705	50 710	114 415	29 395	28 128	57 523	93 100	78 838	171 938
Bergen	1961	36 252	29 807	66 059	14 559	14 137	28 696	50 811	43 944	94 755
	1970	36 247	28 740	64 987	17 043	17 404	34 447	53 290	46 144	99 434
Moeskroen	1961	9 628	7 872	17 500	3 813	4 893	8 706	13 441	12 765	26 206
	1970	9 710	7 625	17 335	4 128	4 924	9 052	13 838	12 549	26 387
Zinnik	1961	22 147	18 147	40 294	9 261	8 706	17 967	31 408	26 853	58 261
	1970	22 505	18 388	40 893	10 356	9 954	20 310	32 861	28 342	61 203
Thuin	1961	19 701	16 112	35 813	7 707	7 723	15 430	27 408	23 835	51 243
	1970	19 502	15 720	35 222	8 743	8 911	17 654	28 245	24 631	52 876
Doornik	1961	19 734	16 049	35 783	9 676	11 337	21 013	29 410	27 386	56 796
	1970	20 451	15 888	36 339	10 726	11 574	22 300	31 177	27 462	58 639
<i>Provincie Henegouwen:</i>	1961	181 683	149 133	330 816	75 549	74 341	149 890	257 232	223 474	480 706
	1970	182 013	144 950	326 963	85 431	86 024	171 455	267 444	230 974	498 418
Hoei	1961	12 457	10 151	22 608	5 839	5 989	11 828	18 296	16 140	34 436
	1970	12 500	9 969	22 469	6 192	6 685	12 877	18 692	16 654	35 346
Luik	1961	76 814	63 198	140 012	37 793	39 376	77 169	114 607	102 574	217 181
	1970	80 112	63 721	143 833	42 302	44 101	86 403	122 414	107 822	230 236
Verviers	1961	33 084	27 026	60 110	18 158	21 426	39 584	51 242	48 452	99 694
	1970	35 530	28 660	64 190	18 279	20 775	39 054	53 809	49 435	103 244
Borgworm	1961	7 264	5 997	13 261	3 803	3 906	7 709	11 067	9 903	20 970
	1970	7 469	5 895	13 364	4 087	4 265	8 352	11 556	10 160	21 716
<i>Provincie Luik:</i>	1961	129 619	106 372	235 991	65 593	70 697	136 290	195 212	177 069	372 281
	1970	135 611	108 245	243 856	70 860	75 826	146 686	206 471	184 071	390 542
Hasselt	1961	53 652	44 899	98 551	22 387	22 580	44 967	76 039	67 479	143 518
	1970	58 093	46 443	104 536	24 787	25 396	50 183	82 880	71 839	154 719
Maaseik	1961	28 604	23 708	52 312	12 452	12 577	25 029	41 056	36 285	77 341
	1970	33 183	26 715	59 898	13 444	14 010	27 454	46 627	40 725	87 352
Tongeren	1961	28 091	22 994	51 085	14 845	13 974	28 819	42 936	36 968	79 904
	1970	28 523	22 626	51 149	14 376	13 917	28 293	42 899	36 543	79 442
<i>Provincie Limburg:</i>	1961	110 347	91 601	201 948	49 684	49 131	98 815	160 031	140 732	300 763
	1970	119 799	95 784	215 583	52 607	53 323	105 930	172 406	149 107	321 513

Tabel 62. — BEVOLKING NIET OP HUWBARE LEEFTIJD
EN OVERIGE ONGEHUWDE BEVOLKING IN 1961 EN 1970 (vervolg).
CIJFERS PER PROVINCIE EN PER ARRONDISSEMENT.

PROVINCIES EN ARRONDISSEMENTEN	Tellings- jaren	Niet op huwbare leeftijd			Overige ongehuwde bevolking			Totaal		
		Mannen	Vrouwen	Totaal	Mannen	Vrouwen	Totaal	Mannen	Vrouwen	Totaal
Aarlen	1961	6 959	5 666	12 625	3 535	3 045	6 580	10 494	8 711	19 205
	1970	7 296	5 998	13 294	3 696	3 463	7 159	10 992	9 461	20 453
Bastenaken	1961	5 784	4 729	10 513	3 877	3 658	7 535	9 661	8 387	18 048
	1970	5 486	4 465	9 951	3 599	3 488	7 087	9 085	7 953	17 038
Marche-en-Famenne	1961	5 928	4 812	10 740	3 170	3 729	6 899	9 098	8 541	17 639
	1970	5 939	4 809	10 748	3 240	3 714	6 954	9 179	8 523	17 702
Neufchâteau	1961	8 156	6 889	15 045	4 812	5 059	9 871	12 968	11 948	24 916
	1970	7 989	6 296	14 285	4 915	5 271	10 186	12 904	11 567	24 471
Virton	1961	6 440	5 299	11 739	3 072	3 322	6 394	9 512	8 621	18 133
	1970	6 194	5 000	11 194	3 435	3 616	7 051	9 629	8 616	18 245
<i>Provincie Luxemburg:</i>	1961	33 267	27 395	60 662	18 466	18 813	37 279	51 733	46 208	97 941
	1970	32 904	26 568	59 472	18 885	19 552	38 437	51 789	46 120	97 909
Dinant	1961	13 121	10 525	23 646	6 212	7 146	13 358	19 333	17 671	37 004
	1970	12 730	10 183	22 913	6 652	7 514	14 166	19 382	17 697	37 079
Namen	1961	32 609	26 571	59 180	13 777	16 139	29 916	46 386	42 710	89 096
	1970	34 353	27 156	61 509	16 352	18 408	34 760	50 705	45 564	96 269
Philippeville	1961	9 124	7 426	16 550	3 860	3 929	7 789	12 984	11 355	24 339
	1970	9 088	7 520	16 608	4 350	4 370	8 720	13 438	11 890	25 328
<i>Provincie Namen:</i>	1961	54 854	44 522	99 376	23 849	27 214	51 063	78 703	71 736	150 439
	1970	56 171	44 859	101 030	27 354	30 292	57 646	83 525	75 151	158 676
Aalst	1961	39 251	31 586	70 837	16 930	21 283	38 213	56 181	52 869	109 050
	1970	39 582	31 705	71 287	17 417	20 518	37 935	56 999	52 223	109 222
Dendermonde	1961	26 255	21 054	47 309	12 686	14 155	26 841	38 941	35 209	74 150
	1970	26 299	21 262	47 561	12 632	13 344	25 976	38 931	34 606	73 537
Eeklo	1961	11 693	9 495	21 188	7 067	7 024	14 091	18 760	16 519	35 279
	1970	12 466	9 990	22 456	6 789	6 581	13 370	19 255	16 571	35 826
Gent	1961	61 740	49 149	110 889	31 054	40 322	71 376	92 794	89 471	182 265
	1970	64 782	52 028	116 810	31 229	37 528	68 757	96 011	89 556	185 567
Oudenaarde	1961	15 635	12 416	28 051	8 995	10 765	19 760	24 630	23 181	47 811
	1970	15 485	12 113	27 598	8 473	9 692	18 165	23 958	21 805	45 763
Sint-Niklaas	1961	28 880	23 185	52 065	14 141	16 823	30 964	43 021	40 008	83 029
	1970	29 424	23 858	53 282	13 913	15 210	29 123	43 337	39 068	82 405
<i>Provincie Oost-Vlaanderen:</i>	1961	183 454	146 885	330 339	90 873	110 372	201 245	274 327	257 257	531 584
	1970	188 038	150 956	338 994	90 453	102 873	193 326	278 491	253 829	532 320
Brugge	1961	33 736	27 074	60 810	15 850	21 072	36 922	49 586	48 146	97 732
	1970	37 154	29 208	66 362	16 670	20 826	37 496	53 824	50 034	103 858
Diksmuide	1961	7 622	6 160	13 782	4 279	4 798	9 077	11 901	10 958	22 859
	1970	7 578	5 993	13 571	3 835	3 938	7 773	11 413	9 931	21 344
Ieper	1961	15 987	12 795	28 782	8 231	9 672	17 903	24 218	22 467	46 685
	1970	16 121	12 576	28 697	7 891	8 799	16 690	24 012	21 375	45 387
Kortrijk	1961	38 060	30 770	68 830	17 156	21 232	38 388	55 216	52 002	107 218
	1970	40 545	32 813	73 358	16 949	20 294	37 243	57 494	53 107	110 601
Oostende	1961	17 601	14 158	31 759	8 009	9 740	17 749	25 610	23 898	49 508
	1970	18 696	14 739	33 435	8 395	9 666	18 061	27 091	24 405	51 496
Roeselare	1961	20 734	16 532	37 266	10 825	13 135	23 960	31 559	29 667	61 226
	1970	21 798	17 311	39 109	9 950	11 467	21 417	31 748	28 778	60 526
Tielt	1961	12 021	9 363	21 384	6 992	8 363	15 355	19 013	17 726	36 739
	1970	11 950	9 411	21 361	6 304	6 770	13 074	18 254	16 181	34 435
Veurne	1961	7 021	5 422	12 443	3 472	4 249	7 721	10 493	9 671	20 164
	1970	7 133	5 776	12 909	3 507	4 083	7 590	10 640	9 859	20 499
<i>Provincie West-Vlaanderen:</i>	1961	152 782	122 274	275 056	74 814	92 261	167 075	227 596	214 535	442 131
	1970	160 975	127 827	288 802	73 501	85 843	159 344	234 476	213 670	448 146
Het Rijk:	1961	1 316 034	1 071 235	2 387 269	619 663	713 228	1 332 891	1 935 697	1 784 463	3 720 160
	1970	1 386 610	1 111 045	2 497 655	666 769	739 744	1 406 513	2 053 379	1 850 789	3 904 168

Tabel 63. — VERHOUDING VAN DE BEVOLKING NIET OP HUWBARE LEEFTIJD EN OVERIGE ONGEHUWDE BEVOLKING, IN % VAN DE TOTALE BEVOLKING EN VAN DE BEVOLKING OP HUWBARE LEEFTIJD IN 1961 EN 1970. PERCENTAGES PER PROVINCIE EN PER ARRONDISSEMENT.

PROVINCIES EN ARRONDISSEMENTEN	Tellings- jaren	Niet op huwbare leeftijd			Overige ongehuwde bevolking			Totaal			Overige ongehuwde bevolking in % van de totale bevolking op huwbare leeftijd		
		In % van de totale bevolking											
		M	V	T	M	V	T	M	V	T	M	V	T
Antwerpen	1961	28,1	21,8	24,9	12,5	14,4	13,5	40,6	36,2	38,4	17,4	18,4	17,9
	1970	28,3	21,6	24,9	12,8	14,2	13,5	41,1	35,8	38,4	17,9	18,2	18,0
Mechelen	1961	29,3	23,4	26,4	14,2	15,7	14,9	43,5	39,1	41,3	20,0	20,5	20,3
	1970	28,7	23,0	25,8	13,7	14,3	14,0	42,4	37,3	39,8	19,3	18,6	18,9
Turnhout	1961	36,9	31,3	34,2	15,5	16,9	16,2	52,4	48,2	50,4	24,6	24,6	24,6
	1970	35,3	29,5	32,4	14,6	15,3	15,0	49,9	44,8	47,4	22,6	21,7	22,2
<i>Provincie Antwerpen:</i>	1961	30,2	24,1	27,1	13,5	15,1	14,3	43,7	39,2	41,4	19,3	20,0	19,6
	1970	30,0	23,5	26,7	13,4	14,5	13,9	43,4	38,0	40,6	19,1	18,9	19,0
Brussel-Hoofdstad	1961	23,8	16,5	19,8	12,6	16,0	14,5	36,4	32,5	34,3	16,6	19,2	18,1
	1970	25,0	17,7	21,1	14,7	16,4	15,6	39,7	34,1	36,7	19,6	20,0	19,8
Halle-Vilvoorde	1961	29,4	23,9	26,6	12,7	13,9	13,3	42,1	37,8	39,9	18,0	18,3	18,2
	1970	29,5	23,4	26,4	12,5	13,8	13,2	42,0	37,2	39,6	17,8	18,0	17,9
Leuven	1961	29,6	24,0	26,8	15,0	16,1	15,5	44,6	40,1	42,3	21,3	21,2	21,2
	1970	28,8	22,9	25,8	14,8	15,3	15,1	43,6	38,2	40,9	20,8	19,9	20,3
Nijvel	1961	27,5	21,5	24,4	11,7	12,2	12,0	39,2	33,7	36,4	16,2	15,6	15,9
	1970	29,0	22,0	25,4	12,6	13,5	13,1	41,6	35,5	38,5	17,8	17,3	17,5
<i>Provincie Brabant:</i>	1961	26,5	19,8	23,0	13,0	15,2	14,2	39,5	35,0	37,2	17,7	19,0	18,4
	1970	27,2	20,3	23,6	14,0	15,4	14,7	41,2	35,7	38,3	19,2	19,3	19,3
Aat	1961	26,7	21,5	24,1	12,7	12,2	12,4	39,4	33,7	36,5	17,3	15,5	16,4
	1970	27,0	20,5	23,7	13,8	13,4	13,6	40,8	33,9	37,3	18,9	16,9	17,8
Charleroi	1961	28,4	22,4	25,3	11,4	9,7	10,5	39,8	32,1	35,8	15,9	12,5	14,1
	1970	28,6	21,5	25,0	13,2	11,9	12,5	41,8	33,4	37,5	18,5	15,2	16,7
Bergen	1961	28,6	22,2	25,3	11,5	10,5	11,0	40,1	32,7	36,3	16,1	13,5	14,7
	1970	28,6	21,0	24,7	13,5	12,8	13,1	42,1	33,8	37,8	18,9	16,1	17,4
Moeskroen	1961	27,8	21,6	24,6	11,0	13,4	12,3	38,8	35,0	36,9	15,2	17,1	16,3
	1970	27,6	20,6	24,0	11,8	13,3	12,5	39,4	33,9	36,5	16,2	16,7	16,5
Zinnik	1961	27,6	22,1	24,8	11,6	10,6	11,1	39,2	32,7	35,9	16,0	13,6	14,7
	1970	28,1	21,9	24,9	13,0	11,8	12,4	41,1	33,7	37,3	18,0	15,2	16,5
Thuin	1961	29,6	23,3	26,4	11,5	11,1	11,3	41,1	34,4	37,7	16,4	14,5	15,4
	1970	29,3	22,5	25,8	13,2	12,8	13,0	42,5	35,3	38,8	18,6	16,5	17,5
Doornik	1961	27,3	21,0	24,1	13,4	14,9	14,2	40,7	35,9	38,3	18,4	18,8	18,7
	1970	28,2	20,9	24,5	14,8	15,3	15,0	43,0	36,2	39,5	20,6	19,3	19,9
<i>Provincie Henegouwen:</i>	1961	28,2	22,2	25,1	11,7	11,0	11,4	39,9	33,2	36,5	16,3	14,2	15,2
	1970	28,4	21,4	24,8	13,4	12,7	13,0	41,8	34,1	37,8	18,7	16,2	17,3
Hoei	1961	27,2	21,2	24,1	12,7	12,5	12,6	39,9	33,7	36,7	17,5	15,9	16,6
	1970	27,9	20,9	24,3	13,8	14,0	13,9	41,7	34,9	38,2	19,1	17,7	18,4
Luik	1961	26,3	20,1	23,0	12,9	12,5	12,7	39,2	32,6	35,7	17,5	15,6	16,5
	1970	27,0	19,9	23,3	14,2	13,7	14,0	41,2	33,6	37,3	19,5	17,2	18,2
Verviers	1961	29,4	22,4	25,8	16,1	17,8	17,0	45,5	40,2	42,8	22,8	22,9	22,9
	1970	30,6	23,2	26,8	15,8	16,8	16,3	46,4	40,0	43,1	22,7	21,9	22,3
Borgworm	1961	25,8	20,5	23,1	13,5	13,4	13,4	39,3	33,9	36,5	18,2	16,8	17,5
	1970	26,0	19,5	22,6	14,2	14,1	14,2	40,2	33,6	36,8	19,2	17,5	18,3
<i>Provincie Luik:</i>	1961	27,0	20,7	23,8	13,7	13,8	13,7	40,7	34,5	37,5	18,8	17,4	18,0
	1970	27,9	20,7	24,2	14,6	14,5	14,5	42,5	35,2	38,7	20,2	18,3	19,2
Hasselt	1961	37,9	32,7	35,4	15,8	16,5	16,1	53,7	49,2	51,5	25,4	24,5	24,9
	1970	35,7	29,5	32,7	15,2	16,2	15,7	50,9	45,7	48,4	23,7	22,9	23,3
Maaseik	1961	41,0	35,5	38,3	17,8	18,9	18,4	58,8	54,4	56,7	30,2	29,3	29,8
	1970	39,0	32,7	35,9	15,8	17,2	16,5	54,8	49,9	52,4	25,9	25,5	25,7
Tongeren	1961	35,1	30,0	32,6	18,5	18,2	18,4	53,6	48,2	51,0	28,5	26,0	27,3
	1970	33,9	27,7	30,8	17,0	17,0	17,1	50,9	44,7	47,9	25,8	23,6	24,7
<i>Provincie Limburg:</i>	1961	37,8	32,7	35,3	17,1	17,5	17,3	54,9	50,2	52,6	27,4	26,0	26,7
	1970	36,1	29,9	33,1	15,8	16,6	16,2	51,9	46,5	49,3	24,8	23,7	24,2

Tabel 63. — VERHOUDING VAN DE BEVOLKING NIET OP HUWBARE LEEFTIJD EN OVERIGE ONGEHUWDE BEVOLKING, IN % VAN DE TOTALE BEVOLKING EN VAN DE BEVOLKING OP HUWBARE LEEFTIJD IN 1961 EN 1970 (vervolg).
PERCENTAGES PER PROVINCIE EN PER ARRONDISSEMENT.

PROVINCIES EN ARRONDISSEMENTEN	Tellings- jaren.	Niet op huwbare leeftijd			Overige ongehuwde bevolking			Totaal			Overige ongehuwde bevolking in % van de totale bevolking op huwbare leeftijd		
		In % van de totale bevolking									M	V	T
		M	V	T	M	V	T	M	V	T			
Aarlen	1961	30,0	24,6	27,3	15,3	13,2	14,3	45,3	37,8	41,6	21,8	17,5	19,6
	1970	30,4	24,5	27,5	15,4	14,2	14,8	45,8	38,7	42,3	22,2	18,8	20,4
Bastenaken	1961	31,6	25,9	28,8	21,2	20,1	20,6	52,8	46,0	49,4	31,0	27,0	28,9
	1970	31,6	25,3	28,4	20,7	19,8	20,2	52,3	45,1	48,6	30,2	26,5	28,3
Marche-en-Famenne	1961	30,9	23,8	27,3	16,6	18,5	17,6	47,5	42,3	44,9	24,0	24,3	24,1
	1970	30,9	23,6	27,2	16,9	18,3	17,6	47,8	41,9	44,8	24,4	23,9	24,2
Neufchâteau	1961	31,4	25,5	28,4	18,5	18,8	18,6	49,9	44,3	47,0	27,0	25,2	26,0
	1970	31,0	23,5	27,2	19,1	19,7	19,4	50,1	43,2	46,6	27,6	25,8	26,6
Virton	1961	31,8	24,6	28,1	15,1	15,5	15,3	46,9	40,1	43,4	22,2	20,5	21,3
	1970	30,3	23,4	26,8	16,8	16,9	16,8	47,1	40,3	43,6	24,1	22,1	23,0
<i>Provincie Luxemburg:</i>	1961	31,1	25,0	28,0	17,3	17,1	17,2	48,4	42,1	45,2	25,1	22,8	23,9
	1970	30,8	24,0	27,4	17,7	17,7	17,7	48,5	41,7	45,1	25,6	23,3	24,4
Dinant	1961	31,8	24,3	27,9	15,0	16,5	15,8	46,8	40,8	43,7	22,0	21,8	21,9
	1970	31,0	23,4	27,1	16,2	17,3	16,8	47,2	40,7	43,9	23,5	22,6	23,0
Namen	1961	29,7	22,7	26,0	12,5	13,8	13,2	42,2	36,5	39,2	17,8	17,8	17,8
	1970	29,9	22,2	25,9	14,3	15,0	14,7	44,2	37,2	40,6	20,4	19,3	19,8
Philippeville	1961	31,9	25,4	28,6	13,5	13,4	13,5	45,4	38,8	42,1	19,8	18,0	18,9
	1970	31,4	25,0	28,2	15,1	14,5	14,8	46,5	39,5	43,0	22,0	19,4	20,6
<i>Provincie Namen:</i>	1961	30,5	23,5	26,9	13,3	14,3	13,8	43,8	37,8	40,7	19,1	18,8	18,9
	1970	30,4	22,9	26,5	14,8	15,5	15,2	45,2	38,4	41,7	21,3	20,1	20,6
Aalst	1961	31,0	24,4	27,7	13,3	16,5	14,9	44,3	40,9	42,6	19,3	21,8	20,6
	1970	30,3	23,7	27,0	13,3	15,3	14,3	43,6	39,0	41,3	19,1	20,1	19,6
Dendermonde	1961	30,9	24,8	27,9	14,9	16,7	15,8	45,8	41,5	43,7	21,6	22,2	21,9
	1970	30,1	24,2	27,1	14,4	15,2	14,8	44,5	39,4	41,9	20,6	20,0	20,3
Eeklo	1961	28,4	23,5	26,0	17,2	17,4	17,3	45,6	40,9	43,3	24,0	22,7	22,3
	1970	28,9	23,4	26,2	15,7	15,5	15,6	44,6	38,9	41,8	22,1	20,2	21,1
Gent	1961	27,6	20,9	24,2	13,9	17,1	15,5	41,5	38,0	39,7	19,2	21,7	20,5
	1970	28,1	21,5	24,7	13,6	15,5	14,6	41,7	37,0	39,3	18,9	19,8	19,4
Oudenaarde	1961	27,8	21,6	24,6	16,0	18,7	17,4	43,8	40,3	42,0	22,2	23,9	23,1
	1970	27,8	21,1	24,4	15,2	16,9	16,0	43,0	38,0	40,4	21,0	21,4	21,2
Sint-Niklaas	1961	30,3	24,2	27,2	14,8	17,6	16,2	45,1	41,8	43,4	21,3	23,2	22,3
	1970	29,6	23,9	26,7	14,0	15,3	14,6	43,6	39,2	41,3	19,9	20,0	20,0
<i>Provincie Oost-Vlaanderen:</i>	1961	29,2	22,8	26,0	14,5	17,2	15,8	43,7	40,0	41,8	20,4	22,2	21,4
	1970	29,0	22,8	25,9	14,0	15,5	14,7	43,0	38,3	40,6	19,7	20,1	19,9
Brugge	1961	31,1	24,0	27,4	14,6	18,6	16,7	45,7	42,6	44,1	21,2	24,5	23,0
	1970	31,1	23,6	27,3	14,0	16,9	15,4	45,1	40,5	42,7	20,3	22,1	21,2
Diksmuide	1961	31,6	25,6	28,6	17,7	19,9	18,8	49,3	45,5	47,4	25,9	26,8	26,4
	1970	31,7	25,5	28,6	16,0	16,7	16,4	47,7	42,2	45,0	23,4	22,5	22,9
Ieper	1961	30,8	24,3	27,6	15,9	18,4	17,1	46,7	42,7	44,7	22,9	24,3	23,6
	1970	30,8	23,8	27,3	15,0	16,7	15,9	45,8	40,5	43,2	21,8	21,9	21,8
Kortrijk	1961	31,1	24,7	27,9	14,0	17,0	15,5	45,1	41,7	43,4	20,4	22,6	21,6
	1970	31,1	24,6	27,8	13,0	15,2	14,1	44,1	39,8	41,9	18,9	20,2	19,6
Oostende	1961	29,8	23,0	26,3	13,5	15,8	14,7	43,3	38,8	41,0	19,3	20,5	20,0
	1970	29,6	22,3	25,9	13,3	14,7	14,0	42,9	37,0	39,9	18,9	18,9	18,9
Roeselare	1961	31,2	24,6	27,9	16,3	19,5	17,9	47,5	44,1	45,8	23,7	25,9	24,8
	1970	31,1	24,5	27,8	14,2	16,2	15,2	45,3	40,7	43,0	20,6	21,5	21,1
Tielt	1961	31,7	24,8	28,3	18,5	22,2	20,3	50,2	47,0	48,6	27,1	29,5	28,3
	1970	31,0	24,7	27,9	16,4	17,8	17,1	47,4	42,5	45,0	23,8	23,6	23,7
Veurne	1961	30,5	22,9	26,7	15,1	18,0	16,5	45,6	40,9	43,2	21,7	23,3	22,6
	1970	30,1	23,2	26,6	14,8	16,4	15,6	44,9	39,6	42,2	21,1	21,4	21,3
<i>Provincie West-Vlaanderen:</i>	1961	31,0	24,2	27,6	15,2	18,3	16,7	46,2	42,5	44,3	22,0	24,1	23,1
	1970	30,8	24,0	27,4	14,1	16,1	15,1	44,9	40,1	42,5	20,4	21,2	20,8
Het Rijk:	1961	29,3	22,8	26,0	13,8	15,2	14,5	43,1	38,0	40,5	19,5	19,7	19,6
	1970	29,4	22,5	25,9	14,1	15,0	14,6	43,5	37,5	40,5	20,0	19,4	19,7

Tabel 64. — BEVOLKING NIET OP HUWBARE LEEFTIJD
EN OVERIGE ONGEHUWDE BEVOLKING NAAR GESLACHT IN 1961 EN 1970.
CIJFERS PER TAALGEBIED.

TAALGEBIEDEN	Tellings- jaren	Mannen		Vrouwen		Totaal	
		Absoluut aantal	%	Absoluut aantal	%	Absoluut aantal	%
Niet op huwbare leeftijd.							
Nederlands taalgebied	1961	776 724	59,0	630 147	58,8	1 406 871	58,9
	1970	821 089	59,2	658 351	59,3	1 479 440	59,2
Frans taalgebied	1961	418 848	31,8	342 960	32,0	761 808	31,9
	1970	430 005	31,0	343 005	30,9	773 010	31,0
Brussel-Hoofdstad	1961	112 004	8,5	90 966	8,5	202 970	8,5
	1970	125 558	9,1	101 573	9,1	227 131	9,1
Duits taalgebied	1961	8 458	0,7	7 162	0,7	15 620	0,7
	1970	9 958	0,7	8 116	0,7	18 074	0,7
<i>Het Rijk:</i>	1961	1 316 034	100,0	1 071 235	100,0	2 387 269	100,0
	1970	1 386 610	100,0	1 111 045	100,0	2 497 655	100,0
Overige ongehuwde bevolking.							
Nederlands taalgebied	1961	364 728	58,9	420 776	59,0	785 504	58,9
	1970	376 105	56,4	417 567	56,5	793 672	56,4
Frans taalgebied	1961	189 727	30,6	197 881	27,7	387 608	29,1
	1970	212 108	31,8	222 527	30,1	434 635	30,9
Brussel-Hoofdstad	1961	59 579	9,6	88 430	12,4	148 009	11,1
	1970	73 668	11,1	94 225	12,7	167 893	12,0
Duits taalgebied	1961	5 629	0,9	6 141	0,9	11 770	0,9
	1970	4 888	0,7	5 425	0,7	10 313	0,7
<i>Het Rijk:</i>	1961	619 663	100,0	713 228	100,0	1 332 891	100,0
	1970	666 769	100,0	739 744	100,0	1 406 513	100,0
Totaal ongehuwde bevolking.							
Nederlands taalgebied	1961	1 141 452	59,0	1 050 923	59,0	2 192 375	59,0
	1970	1 197 194	58,3	1 075 918	58,1	2 273 112	58,2
Frans taalgebied	1961	608 575	31,4	540 841	30,3	1 149 416	30,9
	1970	642 113	31,3	565 532	30,6	1 207 645	31,0
Brussel-Hoofdstad	1961	171 583	8,9	179 396	10,0	350 979	9,4
	1970	199 226	9,7	195 798	10,6	395 024	10,1
Duits taalgebied	1961	14 087	0,7	13 303	0,7	27 390	0,7
	1970	14 846	0,7	13 541	0,7	28 387	0,7
<i>Het Rijk:</i>	1961	1 935 697	100,0	1 784 463	100,0	3 720 160	100,0
	1970	2 053 379	100,0	1 850 789	100,0	3 904 168	100,0

Tabel 65. — VERHOUDING VAN DE BEVOLKING NIET OP HUWBARE LEEFTIJD EN OVERIGE ONGEHUWDE BEVOLKING IN % VAN DE TOTALE BEVOLKING EN VAN DE OVERIGE ONGEHUWDE BEVOLKING IN % VAN DE BEVOLKING OP HUWBARE LEEFTIJD IN 1961 EN 1970. PERCENTAGES PER TAAIGEBIED.

TELLINGS- JAREN	Niet op huwbare leeftijd			Overige ongehuwde bevolking			Totaal			Overige ongehuwde bevolking in % van de totale bevolking op huwbare leeftijd van het taalgebied		
	In % van de totale bevolking van het taalgebied											
	M	V	T	M	V	T	M	V	T	M	V	T
A. Nederlands taalgebied.												
1961	15,3	12,5	27,8	7,2	8,3	15,5	22,5	20,8	43,3	10,0	11,5	21,5
1970	15,2	12,1	27,3	7,0	7,7	14,7	22,2	19,8	42,0	9,6	10,6	20,2
B. Frans taalgebied.												
1961	13,8	11,2	25,0	6,2	6,5	12,7	20,0	17,7	37,7	8,3	8,7	17,0
1970	13,9	11,1	25,0	6,8	7,2	14,0	20,7	18,3	39,0	9,1	9,6	18,7
C. Brussel-Hoofdstad.												
1961	11,0	8,9	19,9	5,8	8,6	14,4	16,8	17,5	34,3	7,3	10,8	18,1
1970	11,7	9,4	21,1	6,8	8,8	15,6	18,5	18,2	36,7	8,7	11,1	19,8
D. Duits taalgebied.												
1961	14,7	12,4	27,1	9,8	10,6	20,4	24,5	23,0	47,5	13,4	14,6	28,0
1970	16,1	13,1	29,2	7,9	8,7	16,6	24,0	21,8	45,8	11,1	12,4	23,5

Tabel 66. — GEHUWDE BEVOLKING (1) NAAR GESLACHT IN 1947, 1961 EN 1970.

TELLINGSJAREN	Mannen		Vrouwen		Totaal	
	Absoluut aantal	% van de totale bevolking	Absoluut aantal	% van de totale bevolking	Absoluut aantal	% van de totale bevolking
1947	2 123 803	50,6	2 114 690	49,0	4 238 493	49,8
1961	2 357 708	52,4	2 355 691	50,2	4 713 399	51,3
1970	2 462 756	52,2	2 462 510	50,0	4 925 266	51,0
Vermeerdering (+) of vermindering (—) in 1970 t.o.v. 1947	+ 338 953	+ 1,6	+ 347 820	+ 1,0	+ 686 773	+ 1,2
Vermeerdering (+) of vermindering (—) in 1970 t.o.v. 1961	+ 105 048	— 0,2	+ 106 819	— 0,2	+ 211 867	— 0,3

(1) Inclusief de van tafel en bed gescheiden personen.

Tabel 67. — GEHUWDE BEVOLKING (1) NAAR GESLACHT EN LEEFTIJDSCATEGORIEËN
IN 1961 EN 1970.
CIJFERS PER PROVINCIE EN PER ARRONDISSEMENT.

PROVINCIES EN ARRONDISSEMENTEN	Tellings- jaren	Jonger dan 45 jaar			45 jaar en ouder			Totaal		
		M	V	T	M	V	T	M	V	T
Antwerpen	1961	107 694	120 592	228 286	124 950	112 936	237 886	232 644	233 528	466 172
	1970	114 921	126 777	241 698	128 035	116 105	244 140	242 956	242 882	485 838
Mechelen	1961	33 760	37 142	70 902	37 032	33 707	70 739	70 792	70 849	141 641
	1970	36 664	40 057	76 721	38 588	35 136	73 724	75 252	75 193	150 445
Turnhout	1961	36 631	40 047	76 678	31 416	27 689	59 105	68 047	67 736	135 783
	1970	44 693	55 861	100 554	35 306	24 219	59 525	79 999	80 080	160 079
<i>Provincie Antwerpen:</i>	1961	178 085	197 781	375 866	193 398	174 332	367 730	371 483	372 113	743 596
	1970	196 278	222 695	418 973	201 929	175 460	377 389	398 207	398 155	796 362
Brussel-Hoofdstad	1961	119 203	135 234	254 437	153 152	138 794	291 946	272 355	274 028	546 383
	1970	124 420	138 146	262 566	149 502	136 383	285 885	273 922	274 529	548 451
Halle-Vilvoorde	1961	53 717	58 802	112 519	57 398	52 357	109 755	111 115	111 159	222 274
	1970	62 926	68 250	131 176	64 916	59 597	124 513	127 842	127 847	255 689
Leuven	1961	45 487	50 085	95 572	47 599	42 936	90 535	93 086	93 021	186 107
	1970	50 892	55 748	106 640	51 322	46 456	97 778	102 214	102 204	204 418
Nijvel	1961	25 027	28 191	53 218	31 537	28 192	59 729	56 564	56 383	112 947
	1970	28 602	32 107	60 709	33 126	29 495	62 621	61 728	61 602	123 330
<i>Provincie Brabant:</i>	1961	243 434	272 312	515 746	289 686	262 279	551 965	533 120	534 591	1 067 711
	1970	266 840	294 251	561 091	298 866	271 931	570 797	565 706	566 182	1 131 888
Aat	1961	8 978	10 180	19 158	11 734	10 479	22 213	20 712	20 659	41 371
	1970	8 243	9 340	17 583	11 430	10 306	21 736	19 673	19 646	39 319
Charleroi	1961	60 606	66 694	127 300	63 388	55 861	119 249	123 994	122 555	246 549
	1970	56 181	62 272	118 453	61 966	54 898	116 864	118 147	117 170	235 317
Bergen	1961	32 163	35 873	68 036	37 540	33 249	70 789	69 703	69 122	138 825
	1970	29 552	34 801	64 353	37 216	33 071	70 287	66 768	67 872	134 640
Moeskroen	1961	8 634	9 587	18 221	10 956	10 024	20 980	19 590	19 611	39 201
	1970	9 031	9 885	18 916	10 487	9 711	20 198	19 518	19 596	39 114
Zinnik	1961	19 929	22 346	42 275	24 268	21 631	45 899	44 197	43 977	88 174
	1970	19 436	22 252	41 688	23 389	20 942	44 331	42 825	43 194	86 019
Thuin	1961	16 791	18 651	35 442	18 873	16 779	35 652	35 664	35 430	71 094
	1970	15 841	17 882	33 723	18 903	16 750	35 653	34 744	34 632	69 376
Doornik	1961	16 420	18 507	34 927	22 364	20 152	42 516	38 784	38 659	77 443
	1970	16 135	18 170	34 305	21 238	19 257	40 495	37 373	37 427	74 800
<i>Provincie Henegouwen:</i>	1961	163 521	181 838	345 359	189 123	168 175	357 298	352 644	350 013	702 657
	1970	154 419	174 602	329 021	184 629	164 935	349 564	339 048	339 537	678 585
Hoei	1961	10 494	11 973	22 467	14 430	12 937	27 367	24 924	24 910	49 834
	1970	10 178	11 453	21 631	13 400	12 111	25 511	23 578	23 564	47 142
Luik	1961	75 335	84 681	160 016	87 137	77 036	164 173	162 472	161 717	324 189
	1970	73 446	83 113	156 559	85 469	75 588	161 057	158 915	158 701	317 616
Verviers	1961	24 377	28 157	52 534	31 535	27 957	59 492	55 912	56 114	112 026
	1970	26 201	29 546	55 747	31 079	27 805	58 884	57 280	57 351	114 631
Borgworm	1961	6 523	7 458	13 981	8 888	7 895	16 783	15 411	15 353	30 764
	1970	6 547	7 489	14 036	8 934	8 013	16 947	15 481	15 502	30 983
<i>Provincie Luik:</i>	1961	116 729	132 269	248 998	141 990	125 825	267 815	258 719	258 094	516 813
	1970	116 372	131 601	247 973	138 882	123 517	262 399	255 254	255 118	510 372
Hasselt	1961	35 897	39 057	74 954	26 248	22 274	48 522	62 145	61 331	123 476
	1970	44 415	47 530	91 945	31 661	27 025	58 686	76 076	74 555	150 631
Maaseik	1961	15 610	17 185	32 795	11 501	9 799	21 300	27 111	26 984	54 095
	1970	22 079	23 887	45 966	14 544	12 480	27 024	36 623	36 367	72 990
Tongeren	1961	17 855	20 033	37 888	16 669	14 344	31 013	34 524	34 377	68 901
	1970	20 988	23 373	44 361	17 908	15 476	33 384	38 896	38 849	77 745
<i>Provincie Limburg:</i>	1961	69 362	76 275	145 637	54 418	46 417	100 835	123 780	122 692	246 472
	1970	87 482	94 790	182 272	64 113	54 981	119 094	151 595	149 771	301 366

(1) Inclusief de van tafel en bed gescheiden personen.

Tabel 67. — GEHUWDE BEVOLKING (1) NAAR GESLACHT EN LEEFTIJDSCATEGORIEËN
IN 1961 EN 1970 (vervolg).
CIJFERS PER PROVINCIE EN PER ARRONDISSEMENT.

PROVINCIES EN ARRONDISSEMENTEN	Tellings- jaren	Jonger dan 45 jaar			45 jaar en ouder			Totaal		
		M	V	T	M	V	T	M	V	T
Aarlen	1961	5 689	6 623	12 312	6 073	5 094	11 167	11 762	11 717	23 479
	1970	5 956	6 718	12 674	6 117	5 354	11 471	12 073	12 072	24 145
Bastenaken	1961	3 315	4 045	7 360	4 540	3 805	8 345	7 855	7 850	15 705
	1970	3 180	3 819	6 999	4 446	3 842	8 288	7 626	7 661	15 287
Marche-en-Famenne	1961	3 869	4 544	8 413	5 302	4 588	9 890	9 171	9 132	18 303
	1970	3 919	4 493	8 412	5 280	4 678	9 958	9 199	9 171	18 370
Neufchâteau	1961	5 005	6 006	11 011	6 970	5 934	12 904	11 975	11 940	23 915
	1970	4 985	5 881	10 866	6 913	6 015	12 928	11 898	11 896	23 794
Virton	1961	4 240	5 457	9 697	5 707	4 917	10 624	9 947	10 374	20 321
	1970	4 260	5 001	9 261	5 714	4 993	10 707	9 974	9 994	19 968
<i>Provincie Luxemburg:</i>	1961	22 118	26 675	48 793	28 592	24 338	52 930	50 710	51 013	101 723
	1970	22 300	25 912	48 212	28 470	24 882	53 352	50 770	50 794	101 564
Dinant	1961	8 749	10 076	18 825	11 410	10 009	21 419	20 159	20 085	40 244
	1970	8 645	9 856	18 501	11 244	10 042	21 286	19 889	19 898	39 787
Namen	1961	26 692	30 203	56 895	31 665	28 004	59 669	58 357	58 207	116 564
	1970	27 222	30 652	57 874	31 673	28 239	59 912	58 895	58 891	117 786
Philippeville	1961	6 601	7 484	14 085	7 630	6 665	14 295	14 231	14 149	28 380
	1970	6 606	7 445	14 051	7 605	6 749	14 354	14 211	14 194	28 405
<i>Provincie Namen:</i>	1961	42 042	47 763	89 805	50 705	44 678	95 383	92 747	92 441	185 188
	1970	42 473	47 953	90 426	50 522	45 030	95 552	92 995	92 983	185 978
Aalst	1961	31 403	34 373	65 776	34 132	31 133	65 265	65 535	65 506	131 041
	1970	33 781	36 947	70 728	34 787	31 733	66 520	68 568	68 680	137 248
Dendermonde	1961	19 935	22 212	42 147	22 813	20 467	43 280	42 748	42 679	85 427
	1970	22 049	24 269	46 318	23 137	20 868	44 005	45 186	45 137	90 323
Eeklo	1961	8 933	10 206	19 139	11 739	10 413	22 152	20 672	20 619	41 291
	1970	10 380	11 567	21 947	11 723	10 492	22 215	22 103	22 059	44 162
Gent	1961	52 829	59 369	112 198	68 203	62 043	130 246	121 032	121 412	242 444
	1970	57 835	64 067	121 902	66 220	60 140	126 360	124 055	124 207	248 262
Oudenaarde	1961	12 390	13 970	26 360	16 730	15 107	31 837	29 120	29 077	58 197
	1970	12 947	14 448	27 395	16 425	14 971	31 396	29 372	29 419	58 791
Sint-Niklaas	1961	22 364	25 036	47 400	25 953	23 220	49 173	48 317	48 256	96 573
	1970	25 710	28 098	53 808	26 322	23 735	50 057	52 032	51 833	103 865
<i>Provincie Oost-Vlaanderen:</i>	1961	147 854	165 166	313 020	179 570	162 383	341 953	327 424	327 549	654 973
	1970	162 702	179 396	342 098	178 614	161 939	340 553	341 316	341 335	682 651
Brugge	1961	25 829	28 859	54 688	29 020	26 119	55 139	54 849	54 978	109 827
	1970	30 540	33 910	64 450	30 820	27 737	58 557	61 360	61 647	123 007
Diksmuide	1961	5 197	5 891	11 088	6 006	5 287	11 293	11 203	11 178	22 381
	1970	5 362	6 137	11 499	6 180	5 383	11 563	11 542	11 520	23 062
Ieper	1961	11 755	13 299	25 054	13 833	12 266	26 099	25 588	25 565	51 153
	1970	12 271	13 749	26 020	14 004	12 564	26 568	26 275	26 313	52 588
Kortrijk	1961	29 902	33 156	63 058	32 725	29 503	62 228	62 627	62 659	125 286
	1970	34 108	37 463	71 571	34 069	30 849	64 918	68 177	68 312	136 489
Oostende	1961	14 711	16 428	31 139	16 538	14 933	31 471	31 249	31 361	62 610
	1970	16 127	17 872	33 999	17 492	16 015	33 507	33 619	33 887	67 506
Roeselare	1961	15 677	17 392	33 069	16 884	15 115	31 999	32 561	32 507	65 068
	1970	18 254	20 118	38 372	17 610	15 778	33 388	35 864	35 896	71 760
Tielt	1961	7 910	8 953	16 863	9 592	8 478	18 070	17 502	17 431	34 933
	1970	9 135	10 203	19 338	9 780	8 683	18 463	18 915	18 886	37 801
Veurne	1961	5 070	5 820	10 890	6 432	5 686	12 118	11 502	11 506	23 008
	1970	5 475	6 222	11 697	6 638	5 952	12 590	12 113	12 174	24 287
<i>Provincie West-Vlaanderen:</i>	1961	116 051	129 798	245 849	131 030	117 387	248 417	247 081	247 185	494 266
	1970	131 272	145 674	276 946	136 593	122 961	259 554	267 865	268 635	536 500
Het Rijk:	1961	1 099 196	1 229 877	2 329 073	1 258 512	1 125 814	2 384 326	2 357 708	2 355 691	4 713 399
	1970	1 180 138	1 316 874	2 497 012	1 282 618	1 145 636	2 428 254	2 462 756	2 462 510	4 925 266

(1) Inclusief de van tafel en bed gescheiden personen.

Tabel 68. — VERHOUDING VAN DE GEHUWDE BEVOLKING (1), NAAR GESLACHT EN LEEFTIJDSCATEGORIEËN IN % VAN DE TOTALE BEVOLKING EN VAN DE BEVOLKING OP HUWBARE LEEFTIJD IN 1961 EN 1970. PERCENTAGES PER PROVINCIE EN PER ARRONDISSEMENT.

PROVINCIES EN ARRONDISSEMENTEN	Tel- lings- jaren	Jonger dan 45 jaar						45 jaar en ouder						Totaal					
		In % van de totale bevolking van het arrondissement of de provincie			In % van de bevolking op huwbare leeftijd van het arrondissement of de provincie			In % van de totale bevolking van het arrondissement of de provincie			In % van de bevolking op huwbare leeftijd van het arrondissement of de provincie			In % van de totale bevolking van het arrondissement of de provincie			In % van de bevolking op huwbare leeftijd van het arrondissement of de provincie		
		M	V	T	M	V	T	M	V	T	M	V	T	M	V	T	M	V	T
Antwerpen	1961	25,3	27,0	26,2	35,2	34,5	34,9	29,4	25,2	27,2	40,9	32,4	36,3	54,7	52,2	53,4	76,1	66,9	71,2
	1970	25,7	27,0	26,3	35,8	34,4	35,1	28,6	24,7	26,6	39,9	31,6	35,4	54,3	51,7	52,9	75,7	66,0	70,5
Mechelen	1961	24,9	27,3	26,1	35,3	35,7	35,5	27,4	24,8	26,1	38,7	32,4	35,4	52,3	52,1	52,2	74,0	68,1	70,9
	1970	26,1	28,2	27,1	36,6	36,6	36,6	27,4	24,7	26,1	38,5	32,0	35,1	53,5	52,9	53,2	75,1	68,6	71,7
Turnhout	1961	24,0	27,3	25,6	38,1	39,7	38,9	20,6	18,9	19,8	32,6	27,5	30,0	44,6	46,2	45,4	70,7	67,2	68,9
	1970	26,4	34,2	30,2	40,8	48,4	44,7	20,9	14,8	17,9	32,3	21,0	26,5	47,3	49,0	48,1	73,1	69,4	71,2
<i>Provincie Antwerpen:</i>	1961	25,0	27,1	26,0	35,8	35,7	35,7	27,1	23,9	25,5	38,8	31,4	35,0	52,1	51,0	51,5	74,6	67,1	70,7
	1970	25,9	28,7	27,3	37,0	37,5	37,3	26,7	22,6	24,6	38,1	29,6	33,6	52,6	51,3	51,9	75,1	67,1	70,9
Brussel-Hoofdstad	1961	25,3	24,5	24,9	33,2	29,4	31,0	32,5	25,2	28,5	42,6	30,1	35,6	57,8	49,7	53,4	75,8	59,5	66,6
	1970	24,8	24,1	24,4	33,1	29,3	31,0	29,8	23,8	26,6	39,7	28,9	33,7	54,6	47,9	51,0	72,8	58,2	64,7
Halle-Vilvoorde	1961	26,1	28,0	27,0	37,0	36,8	36,8	27,9	24,9	26,4	39,5	32,7	36,0	54,0	52,9	53,4	76,5	69,5	72,8
	1970	26,7	28,2	27,5	37,9	36,9	37,4	27,6	24,7	26,1	39,2	32,2	35,5	54,3	52,9	53,6	77,1	69,1	72,9
Leuven	1961	25,1	27,5	26,3	35,7	36,2	36,0	26,3	23,6	24,9	37,4	31,0	34,0	51,4	51,1	51,2	73,1	67,2	70,0
	1970	26,3	28,5	27,4	36,9	36,9	36,9	26,5	23,7	25,1	37,2	30,8	33,8	52,8	52,2	52,5	74,1	67,7	70,7
Nijvel	1961	24,6	26,7	25,7	34,0	33,9	34,0	31,1	26,6	28,8	42,9	33,9	38,1	55,7	53,3	54,5	76,9	67,8	72,1
	1970	24,9	26,7	25,8	35,1	34,2	34,6	28,9	24,5	26,7	40,7	31,5	35,8	53,8	51,2	52,5	75,8	65,7	70,4
<i>Provincie Brabant:</i>	1961	25,4	26,0	25,7	34,5	32,4	33,3	30,2	25,0	27,5	41,0	31,1	35,7	55,6	51,0	53,2	75,5	63,5	69,0
	1970	25,5	26,0	25,8	35,0	32,6	33,7	28,6	24,1	26,2	39,3	30,2	34,3	54,1	50,1	52,0	74,3	62,8	68,0
Aat	1961	23,7	26,0	24,9	32,3	33,1	32,7	31,0	26,7	28,8	42,3	34,1	38,0	54,7	52,7	53,7	74,6	67,2	70,7
	1970	22,5	24,4	23,5	30,8	30,7	30,8	31,2	26,9	29,0	42,8	33,8	38,0	53,7	51,3	52,5	73,6	64,5	68,8
Charleroi	1961	26,8	28,3	27,6	37,5	36,5	37,0	28,1	23,7	25,8	39,2	30,5	34,6	54,9	52,0	53,4	76,7	67,0	71,6
	1970	25,2	26,4	25,8	35,3	33,7	34,4	27,8	23,3	25,5	38,9	29,7	34,0	53,0	49,7	51,3	74,2	63,4	68,4
Bergen	1961	25,3	26,7	26,0	35,5	34,3	34,8	29,6	24,7	27,1	41,4	31,8	36,3	54,9	51,4	53,1	76,9	66,1	71,1
	1970	23,4	25,5	24,5	32,8	32,3	32,5	29,4	24,2	26,7	41,2	30,7	35,5	52,8	49,7	51,2	74,0	63,0	68,0
Moeskroen	1961	24,9	26,3	25,6	34,5	33,6	34,0	31,6	27,5	29,5	43,8	35,1	39,2	56,5	53,8	55,1	78,3	68,7	73,2
	1970	25,7	26,7	26,2	35,5	33,6	34,5	29,8	26,2	28,0	41,2	33,0	36,8	55,5	52,9	54,2	76,7	66,6	71,3
Zinnik	1961	24,9	27,2	26,0	34,4	34,9	34,6	30,3	26,3	28,3	41,9	33,7	37,6	55,2	53,5	54,3	76,3	68,6	72,2
	1970	24,3	26,5	25,4	33,8	33,9	33,9	29,3	24,9	27,0	40,7	31,9	36,0	53,6	51,4	52,4	74,5	65,8	69,9
Thuin	1961	25,2	27,0	26,1	35,8	35,1	35,4	28,3	24,2	26,3	40,2	31,6	35,7	53,5	51,2	52,4	76,0	66,7	71,1
	1970	23,8	25,6	24,7	33,7	33,0	33,4	28,5	24,0	26,2	40,3	30,9	35,2	52,3	49,6	50,9	74,0	63,9	68,6
Doornik	1961	22,7	24,3	23,5	31,3	30,7	31,0	31,0	26,4	28,6	42,6	33,5	37,7	53,7	50,7	52,1	73,9	64,2	68,7
	1970	22,3	23,9	23,1	31,0	30,3	30,6	29,3	25,4	27,3	40,9	32,1	36,2	51,6	49,3	50,4	71,9	62,4	66,8
<i>Provincie Henegouwen:</i>	1961	25,4	27,0	26,2	35,3	34,7	35,0	29,4	25,0	27,1	40,9	32,1	36,2	54,8	52,0	53,3	76,2	66,8	71,2
	1970	24,1	25,8	25,0	33,7	32,8	33,2	28,9	24,3	26,5	40,3	31,0	35,3	53,0	50,1	51,5	74,0	63,8	68,5
Hoei	1961	22,9	25,0	24,0	31,5	31,7	31,6	31,5	27,0	29,2	43,2	34,2	38,4	54,4	52,0	53,2	74,7	65,9	70,0
	1970	22,7	24,0	23,4	31,5	30,3	30,8	29,9	25,3	27,5	41,4	32,0	36,4	52,6	49,3	50,9	72,9	62,3	67,2
Luik	1961	25,7	26,9	26,3	34,9	33,6	34,2	29,8	24,4	27,0	40,4	30,6	35,1	55,5	51,3	53,3	75,3	64,2	69,3
	1970	24,7	25,9	25,3	33,9	32,3	33,1	28,8	23,6	26,1	39,4	29,4	34,0	53,5	49,5	51,4	73,3	61,7	67,1
Verviers	1961	21,7	23,3	22,5	30,6	30,1	30,4	28,0	23,2	25,5	39,7	29,9	34,4	49,7	46,5	48,0	70,3	60,0	64,8
	1970	22,6	23,9	23,3	32,5	31,1	31,8	26,8	22,5	24,5	38,6	29,3	33,5	49,4	46,4	47,8	71,1	60,4	65,3
Borgworm	1961	23,3	25,5	24,4	31,2	32,1	31,7	31,6	27,0	29,2	42,6	34,0	38,1	54,9	52,5	53,6	73,8	66,1	69,8
	1970	22,8	24,7	23,8	30,8	30,7	30,8	31,1	26,5	28,7	42,1	32,9	37,1	53,9	51,2	52,5	72,9	63,6	67,9
<i>Provincie Luik:</i>	1961	24,4	25,8	25,1	33,4	32,5	33,0	29,6	24,5	27,0	40,6	31,0	35,4	54,0	50,3	52,1	74,0	63,5	68,4
	1970	23,9	25,2	24,6	33,2	31,8	32,4	28,6	23,6	26,0	39,6	29,8	34,3	52,5	48,8	50,6	72,8	61,6	66,7
Hasselt	1961	25,3	28,5	26,9	40,8	42,4	41,6	18,5	16,2	17,4	29,8	24,1	26,9	43,8	44,7	44,3	70,6	66,5	68,5
	1970	27,3	30,2	28,7	42,4	42,9	42,7	19,4	17,2	18,4	30,3	24,4	27,2	46,7	47,4	47,1	72,7	67,3	69,9
Maaseik	1961	22,4	25,8	24,0	37,9	40,0	39,0	16,5	14,7	15,6	28,0	22,8	25,3	38,9	40,5	39,6	65,9	62,8	64,3
	1970	26,0	29,3	27,6	42,6	43,5	43,1	17,1	15,3	16,2	28,0	22,8	25,3	43,1	44,6	43,8	70,6	66,3	68,4
Tongeren	1961	22,3	26,1	24,2	34,3	37,3	35,9	20,8	18,7	19,8	32,1	26,7	29,3	43,1	44,8	44,0	66,4	64,0	65,2
	1970	24,9	28,6	26,7	37,7	39,6	38,6	21,3	18,9	20,1	32,1	26,2	29,1	46,2	47,5	46,8	69,8	65,8	67,7
<i>Provincie Limburg:</i>	1961	23,8	27,2	25,5	38,3	40,4	39,4	18,7	16,5	17,6	30,0	24,6	27,2	42,5	43,7	43,1	68,3	65,0	66,6
	1970	26,4	29,6	27,9	41,2	42,2	41,7	19,3	17,1	18,3	30,2	24,4	27,3	45,7	46,7	46,2	71,4	66,6	69,0

(1) Inclusief de van tafel en bed gescheiden personen.

Tabel 68. — VERHOUDING VAN DE ONGEHUWDE BEVOLKING (1), NAAR GESLACHT EN LEEFTIJDSCATEGORIEËN IN % VAN DE TOTALE BEVOLKING EN VAN DE BEVOLKING OP HUWBARE LEEFTIJD IN 1961 EN 1970 (vervolg). PERCENTAGES PER PROVINCIE EN PER ARRONDISSEMENT.

PROVINCIES EN ARRONDISSEMENTEN	Tel- lings- jaren	Jonger dan 45 jaar						45 jaar en ouder						Totaal					
		In % van de totale bevolking van het arrondissement of de provincie			In % van de bevolking op huwbare leeftijd van het arrondissement of de provincie			In % van de totale bevolking van het arrondissement of de provincie			In % van de bevolking op huwbare leeftijd van het arrondissement of de provincie			In % van de totale bevolking van het arrondissement of de provincie			In % van de bevolking op huwbare leeftijd van het arrondissement of de provincie		
		M	V	T	M	V	T	M	V	T	M	V	T	M	V	T	M	V	T
Aarlen	1961	24,6	28,8	26,6	35,1	38,2	36,7	26,2	22,1	24,2	37,5	29,3	33,3	50,8	50,9	50,8	72,6	67,5	70,0
	1970	24,8	27,5	26,2	35,7	36,4	36,1	25,5	21,9	23,7	36,7	29,1	32,7	50,3	49,4	49,9	72,4	65,5	68,8
Bastenaken	1961	18,1	22,2	20,1	26,5	29,9	28,3	24,8	20,8	22,8	36,2	28,2	32,0	42,9	43,0	42,9	62,7	58,1	60,3
	1970	18,3	21,6	20,0	26,7	29,0	27,9	25,6	21,8	23,7	37,4	29,2	33,1	43,9	43,4	43,7	64,1	58,2	61,0
Marche-en-Famenne	1961	20,2	22,5	21,4	29,2	29,6	29,4	27,7	22,8	25,1	40,1	29,8	34,6	47,9	45,3	46,5	69,3	59,4	64,0
	1970	20,4	22,1	21,3	29,6	29,0	29,2	27,5	23,0	25,2	39,8	30,1	34,6	47,9	45,1	46,5	69,4	59,1	63,8
Neufchâteau	1961	19,2	22,3	20,8	28,0	29,9	29,1	26,8	22,0	24,4	39,1	29,6	34,0	46,0	44,3	45,2	67,1	59,5	63,1
	1970	19,4	22,0	20,7	28,0	28,7	28,4	26,8	22,5	24,6	38,9	29,4	33,8	46,2	44,5	45,3	66,9	58,1	62,2
Virton	1961	20,9	25,4	23,2	30,6	33,5	32,3	28,1	22,9	25,4	41,1	30,5	35,3	49,0	48,3	48,6	71,7	64,0	67,6
	1970	20,8	23,4	22,2	29,9	30,6	30,2	27,9	23,4	25,6	40,0	30,5	35,0	48,7	46,8	47,8	69,9	61,1	65,2
<i>Provincie Luxemburg:</i>	1961	20,7	24,3	22,5	30,0	32,3	31,2	26,7	22,1	24,4	38,8	29,5	33,9	47,4	46,4	46,9	68,8	61,8	65,1
	1970	20,9	23,5	22,2	30,2	30,9	30,6	26,7	22,5	24,5	38,5	29,6	33,8	47,6	46,0	46,7	68,7	60,5	64,4
Dinant	1961	21,1	23,3	22,3	31,0	30,8	30,9	27,6	23,1	25,3	40,4	30,5	35,1	48,7	46,4	47,6	71,4	61,3	66,0
	1970	21,1	22,7	21,9	30,5	29,6	30,0	27,4	23,1	25,2	39,7	30,2	34,6	48,5	45,8	47,1	70,2	59,8	64,6
Namen	1961	24,3	25,8	25,1	34,6	33,4	33,9	28,8	23,9	26,3	41,0	30,9	35,6	53,1	49,7	51,4	75,6	64,3	69,5
	1970	23,7	25,0	24,4	33,9	32,2	33,0	27,6	23,1	25,3	39,4	29,6	34,1	51,3	48,1	49,7	73,3	61,8	67,1
Philippeville	1961	23,1	25,6	24,4	33,9	34,3	34,1	26,6	22,8	24,7	39,1	30,6	34,6	49,7	48,4	49,1	73,0	64,9	68,7
	1970	22,9	24,8	23,8	33,4	33,0	33,2	26,3	22,4	24,4	38,4	30,0	33,9	49,2	47,2	48,2	71,8	63,0	67,1
<i>Provincie Namen:</i>	1961	23,4	25,2	24,3	33,6	32,9	33,3	28,2	23,6	25,8	40,6	30,8	35,3	51,6	48,8	50,1	74,2	63,7	68,6
	1970	23,0	24,5	23,8	33,1	31,7	32,3	27,4	23,0	25,1	39,3	29,8	34,2	50,4	47,5	48,9	72,4	61,5	66,5
Aalst	1961	24,8	26,6	25,7	35,9	35,2	35,5	26,9	24,1	25,5	39,0	31,9	35,3	51,7	50,7	51,2	74,9	67,1	70,8
	1970	25,9	27,6	26,7	37,1	36,2	36,6	26,6	23,7	25,2	38,2	31,1	34,4	52,5	51,3	51,9	75,3	67,3	71,0
Dendermonde	1961	23,4	26,2	24,8	33,9	34,9	34,4	26,8	24,2	25,5	38,8	32,1	35,3	50,2	50,4	50,3	72,7	67,0	69,7
	1970	25,2	27,6	26,4	36,0	36,4	36,2	26,4	23,7	25,1	37,8	31,3	34,4	51,6	51,3	51,5	73,8	67,7	70,6
Eeklo	1961	21,7	25,2	23,5	30,3	33,0	31,7	28,6	25,8	27,1	39,9	33,6	36,7	50,3	51,0	50,6	70,2	66,6	68,4
	1970	24,0	27,2	25,6	33,8	35,5	34,7	27,2	24,6	25,9	38,2	32,2	35,1	51,2	51,8	51,5	72,0	67,7	69,8
Gent	1961	23,6	25,2	24,4	32,6	31,9	32,2	30,5	26,4	28,4	42,1	33,3	37,4	54,1	51,6	52,8	74,7	65,2	69,6
	1970	25,1	26,5	25,8	34,9	33,8	34,3	28,7	24,9	26,8	40,0	31,7	35,6	53,8	51,4	52,6	74,9	65,5	69,9
Oudenaarde	1961	22,0	24,3	23,2	30,6	30,9	30,8	29,8	26,2	28,0	41,2	33,5	37,1	51,8	50,5	51,2	71,8	64,4	67,9
	1970	23,2	25,2	24,2	32,1	31,9	32,0	29,5	26,1	27,7	40,8	33,1	36,7	52,7	51,3	51,9	72,9	65,0	68,7
Sint-Niklaas	1961	23,4	26,1	24,8	33,6	34,5	34,1	27,2	24,3	25,7	39,0	32,0	35,3	50,6	50,4	50,5	72,6	66,5	69,4
	1970	25,8	28,2	27,0	36,7	37,0	36,9	26,5	23,8	25,1	37,6	31,3	34,3	52,3	52,0	52,1	74,3	68,3	71,2
<i>Provincie Oost-Vlaanderen:</i>	1961	23,5	25,7	24,6	33,2	33,3	33,3	28,6	25,2	26,9	40,4	32,7	36,3	52,1	50,9	51,5	73,6	66,0	69,6
	1970	25,2	27,1	26,1	35,4	35,0	35,2	27,6	24,4	26,0	38,9	31,6	35,1	52,8	51,5	52,1	74,3	66,6	70,3
Brugge	1961	23,8	25,5	24,7	34,5	33,5	34,0	26,7	23,1	24,9	38,9	30,4	34,3	50,5	48,6	49,6	73,4	63,9	68,3
	1970	25,6	27,4	26,5	37,2	36,0	36,5	25,8	22,5	24,1	37,5	29,4	33,2	51,4	49,9	50,6	74,7	65,4	69,7
Diksmuide	1961	21,5	24,5	23,0	31,5	32,9	32,2	24,9	22,0	23,4	36,3	29,5	32,8	46,4	46,5	46,4	67,8	62,4	65,0
	1970	22,4	26,1	24,2	32,8	35,0	33,9	25,8	22,9	24,4	37,7	30,7	34,1	48,2	49,0	48,6	70,5	65,7	68,0
Ieper	1961	22,6	25,3	24,0	32,8	33,4	33,1	26,7	23,3	25,0	38,5	30,8	34,5	49,3	48,6	49,0	71,3	64,2	67,6
	1970	23,4	26,0	24,7	33,8	34,2	34,0	26,7	23,8	25,3	38,6	31,2	34,7	50,1	49,8	50,0	72,4	65,4	68,7
Kortrijk	1961	24,4	26,6	25,5	35,5	35,3	35,4	26,8	23,7	25,2	38,8	31,5	34,9	51,2	50,3	50,7	74,3	66,8	70,3
	1970	26,2	28,1	27,1	37,9	37,2	37,6	26,1	23,1	24,6	37,9	30,7	34,1	52,3	51,2	51,7	75,8	67,9	71,7
Oostende	1961	24,9	26,7	25,8	35,4	34,7	35,0	28,0	24,2	26,1	39,9	31,5	35,4	52,9	50,9	51,9	75,3	66,2	70,4
	1970	25,5	27,1	26,3	36,3	34,9	35,5	27,7	24,3	26,0	39,3	31,3	35,0	53,2	51,4	52,3	75,6	66,2	70,5
Roeselare	1961	23,6	25,9	24,8	34,3	34,3	34,3	25,4	22,4	23,9	36,9	29,8	33,2	49,0	48,3	48,7	71,2	64,1	67,5
	1970	26,1	28,5	27,3	37,8	37,7	37,7	25,1	22,3	23,7	36,5	29,6	32,9	51,2	50,8	51,0	74,3	67,3	70,6
Tielt	1961	20,9	23,8	22,4	30,6	31,6	31,1	25,4	22,5	23,9	37,2	29,9	33,4	46,3	46,3	46,3	67,8	61,5	64,5
	1970	23,7	26,8	25,3	34,4	35,6	35,0	25,4	22,8	24,1	36,9	30,3	33,5	49,1	49,6	49,4	71,3	65,9	68,5
Veurne	1961	22,0	24,6	23,3	31,7	31,9	31,8	28,0	24,0	26,0	40,3	31,2	35,4	50,0	48,6	49,3	72,0	63,1	67,2
	1970	23,1	25,0	24,1	33,0	32,6	32,8	28,0	24,0	25,9	40,0	31,2	35,3	51,1	49,0	50,0	73,0	63,8	68,1
<i>Provincie West-Vlaanderen:</i>	1961	23,5	25,7	24,6	34,1	34,0	34,0	26,6	23,3	24,9	38,5	30,7	34,4	50,1	49,0	49,5	72,6	64,7	68,4
	1970	25,2	27,3	26,3	36,4	36,0	36,2	26,2	23,1	24,6	37,9	30,3	33,9	51,4	50,4	50,9	74,3	66,3	70,1
Het Rijk:	1961	24,4	26,2	25,3	34,5	33,9	34,2	28,0	24,0	26,0	39,6	31,1	35,1	52,4	50,2	51,3	74,1	65,0	69,3
	1970	25,0	26,7	25,9	35,4	34,5	34,9	27,2	23,3	25,1	38,4	30,0	33,9	52,2	50,0	51,0	73,8	64,5	68,8

(1) Inclusief de van tafel en bed gescheiden personen.

Tabel 69. — GEHUWDE BEVOLKING (1) NAAR GESLACHT EN LEEFTIJDSCATEGORIEËN
IN 1961 EN 1970.
CIJFERS PER TAALGEBIED.

TAALGEBIEDEN	Tellings- jaren	Mannen		Vrouwen		Totaal	
		Absoluut aantal	" "	Absoluut aantal	" "	Absoluut aantal	" "
Gehuwde bevolking jonger dan 45 jaar.							
Nederlands taalgebied	1961	610 556	55,6	677 907	55,1	1 288 463	55,3
	1970	691 553	58,6	760 177	58,0	1 451 730	58,3
Frans taalgebied	1961	363 484	33,1	409 789	33,3	773 273	33,2
	1970	357 032	30,3	404 193	30,9	761 225	30,6
Brussel-Hoofdstad	1961	119 203	10,8	135 234	11,0	254 437	10,9
	1970	124 420	10,5	138 146	10,5	262 566	10,5
Duits taalgebied	1961	5 953	0,5	6 947	0,6	12 900	0,6
	1970	7 134	0,6	7 982	0,6	15 116	0,6
<i>Het Rijk:</i>	1961	1 099 196	100,0	1 229 877	100,0	2 329 073	100,0
	1970	1 180 139	100,0	1 310 498	100,0	2 490 637	100,0
Gehuwde bevolking van 45 jaar en ouder.							
Nederlands taalgebied	1961	663 413	52,7	595 812	52,9	1 259 225	52,8
	1970	697 486	54,4	627 770	54,5	1 325 256	54,4
Frans taalgebied	1961	434 847	34,5	385 045	34,2	819 892	34,4
	1970	428 326	33,4	381 357	33,1	809 683	33,3
Brussel-Hoofdstad	1961	153 152	12,2	138 794	12,3	291 946	12,2
	1970	149 502	11,6	136 383	11,8	285 885	11,7
Duits taalgebied	1961	7 100	0,6	6 163	0,6	13 263	0,6
	1970	7 303	0,6	6 502	0,6	13 805	0,6
<i>Het Rijk:</i>	1961	1 258 512	100,0	1 125 814	100,0	2 384 326	100,0
	1970	1 282 617	100,0	1 152 012	100,0	2 434 629	100,0
Totaal gehuwde bevolking.							
Nederlands taalgebied	1961	1 273 969	54,0	1 273 719	54,1	2 547 688	54,0
	1970	1 389 039	56,4	1 387 947	56,4	2 776 986	56,4
Frans taalgebied	1961	798 331	33,9	794 834	33,7	1 593 165	33,8
	1970	785 358	31,9	785 550	31,9	1 570 908	31,9
Brussel-Hoofdstad	1961	272 355	11,5	274 028	11,6	546 383	11,6
	1970	273 922	11,1	274 529	11,1	548 451	11,1
Duits taalgebied	1961	13 053	0,6	13 110	0,6	26 163	0,6
	1970	14 437	0,6	14 484	0,6	28 921	0,6
<i>Het Rijk:</i>	1961	2 357 708	100,0	2 355 691	100,0	4 713 399	100,0
	1970	2 462 756	100,0	2 462 510	100,0	4 925 266	100,0

(1) Inclusief de van tafel en bed gescheiden personen.

Tabel 70. — VERHOUDING VAN DE GEHUWDE BEVOLKING (1) NAAR GESLACHT EN LEEFTIJDSCATEGORIEËN IN PROCENT VAN DE TOTALE BEVOLKING EN VAN DE BEVOLKING OP HUWBARE LEEFTIJD IN 1961 EN 1970. PERCENTAGES PER TAALGEBIED.

TELLINGSJAREN	Gehuwde bevolking jonger dan 45 jaar						Gehuwde bevolking van 45 jaar en ouder						Totaal gehuwde bevolking					
	In % van de totale bevolking van het taalgebied			In % van de bevolking op huwbare leeftijd van het taalgebied			In % van de totale bevolking van het taalgebied			In % van de bevolking op huwbare leeftijd van het taalgebied			In % van de totale bevolking van het taalgebied			In % van de bevolking op huwbare leeftijd van het taalgebied		
	M	V	T	M	V	T	M	V	T	M	V	T	M	V	T	M	V	T
A. Nederlands taalgebied.																		
1961	12,1	13,4	25,5	16,7	18,5	35,2	13,1	11,8	24,9	18,1	16,3	34,4	25,2	25,2	50,4	34,8	34,8	69,6
1970	12,8	14,0	26,8	17,6	19,3	36,9	12,9	11,6	24,5	17,7	16,0	33,7	25,7	25,6	51,3	35,3	35,3	70,6
B. Frans taalgebied.																		
1961	11,9	13,5	25,4	15,9	18,0	33,9	14,3	12,6	26,9	19,1	16,8	35,9	26,2	26,1	52,3	35,0	34,8	69,8
1970	11,5	13,1	24,6	15,4	17,4	32,8	13,8	12,3	26,1	18,4	16,4	34,8	25,3	25,4	50,7	33,8	33,8	67,6
C. Brussel-Hoofdstad.																		
1961	11,7	13,2	24,9	14,5	16,5	31,0	14,9	13,6	28,5	18,7	16,9	35,6	26,6	26,8	53,4	33,2	33,4	66,6
1970	11,6	12,8	24,4	14,7	16,3	31,0	13,9	12,7	26,6	17,6	16,1	33,7	25,5	25,5	51,0	32,3	32,4	64,7
D. Duits taalgebied.																		
1961	10,3	12,0	22,3	14,1	16,5	30,6	12,3	10,7	23,0	16,9	14,6	31,5	22,6	22,7	45,3	31,0	31,1	62,1
1970	11,5	12,9	24,4	16,2	18,2	34,4	11,8	10,5	22,3	16,7	14,8	31,5	23,3	23,4	46,7	32,9	33,0	65,9

Tabel 71. — BEVOLKING IN WEDUWSTAAT NAAR GESLACHT IN 1947, 1961 EN 1970.

TELLINGSJAREN	Mannen		Vrouwen		Totaal	
	Absoluut aantal	%	Absoluut aantal	%	Absoluut aantal	%
1947	179 572	4,3	431 332	10,0	610 904	7,2
1961	167 956	3,7	503 988	10,8	671 944	7,3
1970	162 640	3,4	557 844	11,0	720 484	7,5
Vermeerdering (+) of vermindering (—) in 1970 t.o.v. 1947	— 16 932	— 0,9	+ 126 512	+ 1,0	+ 109 580	+ 0,3
Vermeerdering (+) of vermindering (—) in 1970 t.o.v. 1961	— 5 316	— 0,3	+ 53 856	+ 0,2	+ 48 540	+ 0,2

Tabel 72. — BEVOLKING IN WEDUWSTAAT NAAR GESLACHT EN LEEFTIJDSCATEGORIEËN IN 1947, 1961 EN 1970.

TELLINGSJAREN	Jonger dan 45 jaar			45 tot 64 jaar			65 jaar en ouder		
	Mannen	Vrouwen	Totaal	Mannen	Vrouwen	Totaal	Mannen	Vrouwen	Totaal
Absolute cijfers 1947	11 491	33 431	44 922	53 348	156 215	209 563	114 733	241 686	356 419
1961	4 496	16 953	21 449	42 674	165 157	207 831	120 786	321 878	442 664
1970	4 885	17 928	22 813	36 348	151 113	187 461	121 407	388 803	510 210
% 1947	25,6	74,4	100,0	25,5	74,5	100,0	32,2	67,8	100,0
1961	21,0	79,0	100,0	20,5	79,5	100,0	27,3	72,7	100,0
1970	21,4	78,6	100,0	19,4	80,6	100,0	23,8	76,2	100,0

(1) Inclusief de van tafel en bed gescheiden personen.

Tabel 73. — BEVOLKING IN WEDUWSTAAT NAAR GESLACHT
EN LEEFTIJDSCATEGORIEËN IN 1961 EN 1970.
CIJFERS PER PROVINCIE EN PER ARRONDISSEMENT.

PROVINCIES EN ARRONDISSEMENTEN	Tel- lings- jaren	Jonger dan 65 jaar			65 jaar en ouder			Totaal		
		Weduw- naars	Weduwen	Totaal	Weduw- naars	Weduwen	Totaal	Weduw- naars	Weduwen	Totaal
Antwerpen	1961	4 480	16 625	21 105	11 076	28 823	39 899	15 556	45 448	61 004
	1970	4 002	15 453	19 455	11 594	36 373	47 967	15 596	51 826	67 422
Mechelen	1961	1 329	3 957	5 286	3 809	7 283	11 092	5 138	11 240	16 378
	1970	1 240	3 909	5 149	3 825	9 385	13 210	5 065	13 294	18 359
Turnhout	1961	1 194	3 200	4 394	3 046	4 891	7 937	4 240	8 091	12 331
	1970	1 163	3 522	4 685	3 186	6 455	9 641	4 349	9 977	14 326
<i>Provincie Antwerpen:</i>	1961	7 003	23 782	30 785	17 931	40 997	58 928	24 934	64 779	89 713
	1970	6 405	22 884	29 289	18 605	52 213	70 818	25 010	75 097	100 107
Brussel-Hoofdstad	1961	5 493	27 821	33 314	12 142	52 089	64 231	17 635	79 910	97 545
	1970	4 874	23 924	28 798	12 601	59 138	71 739	17 475	83 062	100 537
Halle-Vilvoorde	1961	1 958	6 544	8 502	5 073	11 848	16 921	7 031	18 392	25 423
	1970	1 895	6 459	8 354	5 439	15 846	21 285	7 334	22 305	29 639
Leuven	1961	1 744	5 637	7 381	4 808	9 848	14 656	6 552	15 485	22 037
	1970	1 475	5 444	6 919	4 921	12 543	17 464	6 396	17 987	24 383
Nijvel	1961	1 104	4 346	5 450	3 225	8 449	11 674	4 329	12 795	17 124
	1970	994	4 144	5 138	3 144	10 382	13 526	4 138	14 526	18 664
<i>Provincie Brabant:</i>	1961	10 299	44 348	54 647	25 248	82 234	107 482	35 547	126 582	162 129
	1970	9 238	39 971	49 209	26 105	97 909	124 014	35 343	137 880	173 223
Aat	1961	490	1 642	2 132	1 509	3 399	4 908	1 999	5 041	7 040
	1970	393	1 479	1 872	1 318	3 850	5 168	1 711	5 329	7 040
Charleroi	1961	2 877	13 291	16 168	5 936	20 640	26 576	8 813	33 931	42 744
	1970	2 424	11 698	14 122	5 577	23 844	29 421	8 001	35 542	43 543
Bergen	1961	1 557	7 577	9 134	3 504	12 442	15 946	5 061	20 019	25 080
	1970	1 333	6 580	7 913	3 459	14 373	17 832	4 792	20 953	25 745
Moeskroen	1961	357	1 344	1 701	978	2 371	3 349	1 335	3 715	5 050
	1970	351	1 236	1 587	1 061	3 218	4 279	1 412	4 454	5 866
Zinnik	1961	1 022	3 738	4 760	2 553	6 847	9 400	3 575	10 585	14 160
	1970	832	3 441	4 273	2 411	8 107	10 518	3 243	11 548	14 791
Thuin	1961	871	3 486	4 357	1 979	5 795	7 774	2 850	9 281	12 131
	1970	742	3 042	3 784	1 904	6 760	8 664	2 646	9 802	12 448
Doornik	1961	882	3 139	4 021	2 545	6 460	9 005	3 427	9 599	13 026
	1970	724	2 776	3 500	2 408	7 456	9 864	3 132	10 232	13 364
<i>Provincie Henegouwen:</i>	1961	8 056	34 217	42 273	19 004	57 954	76 958	27 060	92 171	119 231
	1970	6 799	30 252	37 051	18 138	67 608	85 746	24 937	97 860	122 797
Hoei	1961	579	2 291	2 870	1 671	4 243	5 914	2 250	6 534	8 784
	1970	503	2 148	2 651	1 565	4 898	6 463	2 068	7 046	9 114
Luik	1961	3 585	16 629	20 214	7 873	28 592	36 465	11 458	45 221	56 679
	1970	2 944	14 709	17 653	7 720	33 002	40 722	10 664	47 711	58 375
Verviers	1961	1 140	5 383	6 523	3 391	9 298	12 689	4 531	14 681	19 212
	1970	914	4 893	5 807	3 091	10 520	13 611	4 005	15 413	19 418
Borgworm	1961	411	1 304	1 715	1 104	2 505	3 609	1 515	3 809	5 324
	1970	352	1 301	1 653	1 092	3 094	4 186	1 444	4 395	5 839
<i>Provincie Luik:</i>	1961	5 715	25 607	31 322	14 039	44 638	58 677	19 754	70 245	89 999
	1970	4 713	23 051	27 764	13 468	51 514	64 982	18 181	74 565	92 746
Hasselt	1961	1 031	3 644	4 675	2 256	4 486	6 742	3 287	8 130	11 417
	1970	1 043	4 128	5 171	2 427	6 345	8 772	3 470	10 473	13 943
Maaseik	1961	463	1 416	1 879	1 094	1 937	3 031	1 557	3 353	4 910
	1970	470	1 728	2 198	1 225	2 670	3 895	1 695	4 398	6 093
Tongeren	1961	712	2 099	2 811	1 826	3 114	4 940	2 538	5 213	7 751
	1970	610	2 270	2 880	1 696	3 894	5 590	2 306	6 164	8 470
<i>Provincie Limburg:</i>	1961	2 206	7 159	9 365	5 176	9 537	14 713	7 382	16 696	24 078
	1970	2 123	8 126	10 249	5 348	12 909	18 257	7 471	21 035	28 506

**Tabel 73. — BEVOLKING IN WEDUWSTAAT NAAR GESLACHT
EN LEEFTIJDSCATEGORIEËN IN 1961 EN 1970 (vervolg).
CIJFERS PER PROVINCIE EN PER ARRONDISSEMENT.**

PROVINCIES EN ARRONDISSEMENTEN	Tel- lings- jaren	Jonger dan 65 jaar			65 jaar en ouder			Totaal		
		Wedu- naars	Weduwen	Totaal	Wedu- naars	Weduwen	Totaal	Wedu- naars	Weduwen	Totaal
Aarlen	1961	235	934	1 169	540	1 528	2 068	775	2 462	3 237
	1970	192	875	1 067	557	1 827	2 384	749	2 702	3 451
Bastenaken	1961	204	720	924	565	1 254	1 819	769	1 974	2 743
	1970	144	708	852	498	1 265	1 763	642	1 973	2 615
Marche-en-Famenne	1961	194	823	1 017	651	1 636	2 287	845	2 459	3 304
	1970	162	785	947	572	1 753	2 325	734	2 538	3 272
Neufchâteau	1961	250	1 015	1 265	756	1 990	2 746	1 006	3 005	4 011
	1970	189	968	1 157	698	2 261	2 959	887	3 229	4 116
Virton	1961	196	797	993	599	1 635	2 234	795	2 432	3 227
	1970	166	732	898	581	1 887	2 468	747	2 619	3 366
<i>Provincie Luxemburg:</i>	1961	1 079	4 289	5 368	3 111	8 043	11 154	4 190	12 332	16 522
	1970	853	4 068	4 921	2 906	8 993	11 899	3 759	13 061	16 820
Dinant	1961	430	1 764	2 194	1 255	3 599	4 854	1 685	5 363	7 048
	1970	385	1 622	2 007	1 157	3 989	5 146	1 542	5 611	7 153
Namen	1961	1 192	5 529	6 721	3 085	9 690	12 775	4 277	15 219	19 496
	1970	995	5 079	6 074	2 974	11 600	14 574	3 969	16 679	20 648
Philippeville	1961	325	1 207	1 532	898	2 374	3 272	1 223	3 581	4 804
	1970	263	1 126	1 389	782	2 664	3 446	1 045	3 790	4 835
<i>Provincie Namen:</i>	1961	1 947	8 500	10 447	5 238	15 663	20 901	7 185	24 163	31 348
	1970	1 643	7 827	9 470	4 913	18 253	23 166	6 556	26 080	32 636
Aalst	1961	1 245	3 909	5 154	3 537	6 582	10 119	4 782	10 491	15 273
	1970	1 128	3 769	4 897	3 576	8 705	12 281	4 704	12 474	17 178
Dendermonde	1961	866	2 437	3 303	2 336	4 269	6 605	3 202	6 706	9 908
	1970	786	2 374	3 160	2 388	5 585	7 973	3 174	7 959	11 133
Eeklo	1961	400	1 075	1 475	1 219	2 139	3 358	1 619	3 214	4 833
	1970	345	1 054	1 399	1 300	2 749	4 049	1 645	3 803	5 448
Gent	1961	2 241	7 740	9 981	6 845	15 630	22 475	9 086	23 370	32 456
	1970	1 956	7 080	9 036	6 834	18 621	25 455	8 790	25 701	34 491
Oudenaarde	1961	604	1 766	2 370	1 739	3 414	5 153	2 343	5 180	7 523
	1970	472	1 685	2 157	1 820	4 320	6 140	2 292	6 005	8 297
Sint-Niklaas	1961	1 021	2 732	3 753	2 840	4 554	7 394	3 861	7 286	11 147
	1970	932	2 709	3 641	2 871	5 821	8 692	3 803	8 530	12 333
<i>Provincie Oost-Vlaanderen:</i>	1961	6 377	19 659	26 036	18 516	36 588	55 104	24 893	56 247	81 140
	1970	5 619	18 671	24 290	18 789	45 801	64 590	24 408	64 472	88 880
Brugge	1961	1 004	3 330	4 334	2 693	6 055	8 748	3 697	9 385	13 082
	1970	821	3 357	4 178	2 736	7 723	10 459	3 557	11 080	14 637
Diksmuide	1961	242	580	822	721	1 293	2 014	963	1 873	2 836
	1970	193	550	743	737	1 473	2 210	930	2 023	2 953
Ieper	1961	490	1 531	2 021	1 424	2 919	4 343	1 914	4 450	6 364
	1970	469	1 394	1 863	1 448	3 546	4 994	1 917	4 940	6 857
Kortrijk	1961	1 099	3 453	4 552	3 006	6 054	9 060	4 105	9 507	13 612
	1970	952	3 353	4 305	3 281	8 038	11 319	4 233	11 391	15 624
Oostende	1961	533	2 197	2 730	1 393	3 616	5 009	1 926	5 813	7 739
	1970	472	2 203	2 675	1 481	4 768	6 249	1 953	6 971	8 924
Roeselare	1961	605	1 807	2 412	1 614	3 131	4 745	2 219	4 938	7 157
	1970	513	1 717	2 230	1 764	4 087	5 851	2 277	5 804	8 081
Tielt	1961	333	834	1 167	966	1 653	2 619	1 299	2 487	3 786
	1970	240	863	1 103	1 041	2 086	3 127	1 281	2 949	4 230
Veurne	1961	182	817	999	706	1 503	2 209	888	2 320	3 208
	1970	180	754	934	647	1 882	2 529	827	2 636	3 463
<i>Provincie West-Vlaanderen:</i>	1961	4 488	14 549	19 037	12 523	26 224	38 747	17 011	40 773	57 784
	1970	3 840	14 191	18 031	13 135	33 603	46 738	16 975	47 794	64 769
Het Rijk:	1961	47 170	182 110	229 280	120 786	321 878	442 664	167 956	503 988	671 944
	1970	41 233	169 041	210 274	121 407	388 803	510 210	162 640	557 844	720 484

Tabel 74. — VERHOUDING VAN DE BEVOLKING IN WEDUWSTAAT
NAAR GESLACHT EN LEEFTIJDSCATEGORIEËN IN % VAN DE TOTALE BEVOLKING
EN VAN DE BEVOLKING OP HUWBARE LEEFTIJD IN 1961 EN 1970.
PERCENTAGES PER PROVINCIE EN PER ARRONDISSEMENT.

PROVINCIES EN ARRONDISSEMENTEN	Tel- lings- ja- ren	Jonger dan 65 jaar						65 jaar en ouder						Totaal					
		In procent van de totale bevolking			In procent van de bevolking op huwbare leeftijd			In procent van de totale bevolking			In procent van de bevolking op huwbare leeftijd			In procent van de totale bevolking			In procent van de bevolking op huwbare leeftijd		
		M	V	T	M	V	T	M	V	T	M	V	T	M	V	T	M	V	T
Antwerpen	1961	1,1	3,7	2,4	1,5	4,8	3,2	2,6	6,5	4,6	3,6	8,2	6,1	3,7	10,2	7,0	5,1	13,0	9,3
	1970	0,9	3,3	2,1	1,3	4,2	2,8	2,6	7,7	5,2	3,6	9,9	7,0	3,5	11,0	7,3	4,9	14,1	9,8
Mechelen	1961	1,0	2,9	1,9	1,4	3,8	2,6	2,8	5,4	4,1	4,0	7,0	5,6	3,8	8,3	6,0	5,4	10,8	8,2
	1970	0,9	2,8	1,8	1,2	3,6	2,5	2,7	6,6	4,7	3,8	8,5	6,3	3,6	9,4	6,5	5,0	12,1	8,8
Turnhout	1961	0,8	2,2	1,5	1,2	3,2	2,3	2,0	3,3	2,6	3,2	4,8	4,0	2,8	5,5	4,1	4,4	8,0	6,3
	1970	0,7	2,1	1,4	1,1	3,1	2,1	1,9	4,0	2,9	2,9	5,6	4,3	2,6	6,1	4,3	4,0	8,7	6,4
Provincie Antwerpen:	1961	1,0	3,3	2,1	1,4	4,3	2,9	2,5	5,6	4,1	3,6	7,4	5,6	3,5	8,9	6,2	5,0	11,7	8,5
	1970	0,8	3,0	1,9	1,2	3,9	2,6	2,5	6,7	4,6	3,5	8,8	6,3	3,3	9,7	6,5	4,7	12,7	8,9
Brussel-Hoofdstad	1961	1,1	5,1	3,2	1,5	6,0	4,1	2,6	9,4	6,3	3,4	11,3	7,8	3,7	14,5	9,5	4,9	17,3	11,9
	1970	1,0	4,2	2,7	1,3	5,1	3,4	2,5	10,3	6,7	3,4	12,5	8,5	3,5	14,5	9,4	4,7	17,6	11,9
Halle-Vilvoorde	1961	0,9	3,1	2,0	1,3	4,1	2,8	2,5	5,6	4,1	3,5	7,4	5,5	3,4	8,7	6,1	4,8	11,5	8,3
	1970	0,8	2,7	1,7	1,1	3,5	2,4	2,3	6,5	4,5	3,3	8,6	6,1	3,1	9,2	6,2	4,4	12,1	8,5
Leuven	1961	1,0	3,1	2,0	1,4	4,1	2,8	2,6	5,4	4,0	3,8	7,1	5,5	3,6	8,5	6,0	5,2	11,2	8,3
	1970	0,8	2,8	1,8	1,1	3,6	2,4	2,5	6,4	4,5	3,5	8,3	6,0	3,3	9,2	6,3	4,6	11,9	8,4
Nijvel	1961	1,1	4,1	2,6	1,5	5,2	3,5	3,2	8,0	5,6	4,4	10,2	7,4	4,3	12,1	8,2	5,9	15,4	10,9
	1970	0,9	3,5	2,2	1,2	4,4	2,9	2,7	8,6	5,8	3,9	11,1	7,7	3,6	12,1	8,0	5,1	15,5	10,6
Provincie Brabant:	1961	1,1	4,2	2,7	1,5	5,3	3,5	2,6	7,8	5,4	3,6	9,8	7,0	3,7	12,0	8,1	5,1	15,1	10,5
	1970	0,9	3,5	2,3	1,2	4,4	3,0	2,5	8,7	5,7	3,4	10,9	7,4	3,4	12,2	8,0	4,6	15,3	10,4
Aat	1961	1,3	4,2	2,7	1,8	5,3	3,6	4,0	8,7	6,4	5,4	11,1	8,4	5,3	12,9	9,1	7,2	16,4	12,0
	1970	1,1	3,9	2,5	1,5	4,9	3,3	3,6	10,0	6,9	4,9	12,6	9,0	4,7	13,9	9,4	6,4	17,5	12,3
Charleroi	1961	1,3	5,6	3,5	1,8	7,3	4,7	2,6	8,8	5,8	3,6	11,3	7,7	3,9	14,4	9,3	5,4	18,6	12,4
	1970	1,1	5,0	3,1	1,5	6,3	4,1	2,5	10,1	6,4	3,5	12,9	8,6	3,6	15,1	9,5	5,0	19,2	12,7
Bergen	1961	1,2	5,6	3,5	1,7	7,2	4,7	2,8	9,3	6,1	3,9	11,9	8,1	4,0	14,9	9,6	5,6	19,1	12,8
	1970	1,1	4,8	3,0	1,5	6,1	4,0	2,7	10,5	6,8	3,8	13,3	9,0	3,8	15,3	9,8	5,3	19,4	13,0
Moeskroen	1961	1,0	3,7	2,4	1,4	4,7	3,2	2,8	6,5	4,7	3,9	8,3	6,2	3,8	10,2	7,1	5,3	13,0	9,4
	1970	1,0	3,3	2,2	1,4	4,2	2,9	3,0	8,7	5,9	4,2	10,9	7,8	4,0	12,0	8,1	5,6	15,1	10,7
Zinnik	1961	1,3	4,6	2,9	1,8	5,8	3,9	3,2	8,3	5,8	4,4	10,7	7,7	4,5	12,9	8,7	6,2	16,5	11,6
	1970	1,0	4,1	2,6	1,4	5,3	3,5	3,0	9,6	6,4	4,2	12,3	8,5	4,0	13,7	9,0	5,6	17,6	12,0
Thuin	1961	1,3	5,0	3,2	1,9	6,6	4,3	3,0	8,4	5,7	4,2	10,9	7,8	4,3	13,4	8,9	6,1	17,5	12,1
	1970	1,1	4,3	2,8	1,6	5,6	3,7	2,9	9,7	6,3	4,0	12,5	8,6	4,0	14,0	9,1	5,6	18,1	12,3
Doornik	1961	1,2	4,1	2,7	1,7	5,2	3,6	3,5	8,5	6,1	4,8	10,7	8,0	4,7	12,6	8,8	6,5	15,9	11,6
	1970	1,0	3,7	2,4	1,4	4,6	3,1	3,3	9,8	6,6	4,6	12,4	8,8	4,3	13,5	9,0	6,0	17,0	11,9
Provincie Henegouwen:	1961	1,2	5,1	3,2	1,7	6,5	4,3	3,0	8,6	5,8	4,1	11,1	7,8	4,2	13,7	9,0	5,8	17,6	12,1
	1970	1,1	4,5	2,8	1,5	5,7	3,7	2,8	10,0	6,5	4,0	12,7	8,7	3,9	14,5	9,3	5,5	18,4	12,4
Hoei	1961	1,3	4,8	3,1	1,8	6,1	4,1	3,6	8,8	6,3	5,0	11,2	8,3	4,9	13,6	9,4	6,8	17,3	12,4
	1970	1,1	4,5	2,8	1,6	5,7	3,8	3,5	10,3	7,0	4,8	12,9	9,2	4,6	14,8	9,8	6,4	18,6	13,0
Luik	1961	1,2	5,3	3,3	1,7	6,6	4,3	2,7	9,1	6,0	3,6	11,4	7,8	3,9	14,4	9,3	5,3	18,0	12,1
	1970	1,0	4,6	2,9	1,4	5,7	3,7	2,6	10,3	6,6	3,5	12,9	8,6	3,6	14,9	9,5	4,9	18,6	12,3
Verviers	1961	1,0	4,5	2,8	1,4	5,8	3,8	3,0	7,7	5,4	4,3	9,9	7,3	4,0	12,2	8,2	5,7	15,7	11,1
	1970	0,8	4,0	2,4	1,1	5,1	3,3	2,7	8,5	5,7	3,9	11,1	7,8	3,5	12,5	8,1	5,0	16,2	11,1
Borgworm	1961	1,5	4,4	3,0	2,0	5,6	3,9	3,9	8,6	6,3	5,3	10,8	8,2	5,4	13,0	9,3	7,3	16,4	12,1
	1970	1,2	4,3	2,8	1,7	5,3	3,6	3,8	10,2	7,1	5,1	12,7	9,2	5,0	14,5	9,9	6,8	18,0	12,8
Provincie Luik:	1961	1,2	5,0	3,2	1,6	6,3	4,1	2,9	8,7	5,9	4,0	11,0	7,8	4,1	13,7	9,1	5,6	17,3	11,9
	1970	1,0	4,4	2,8	1,4	5,6	3,6	2,8	9,9	6,4	3,8	12,4	8,5	3,8	14,3	9,2	5,2	18,0	12,1
Hasselt	1961	0,7	2,6	1,8	1,2	3,9	2,6	1,6	3,3	2,5	2,6	4,9	3,7	2,3	5,9	4,3	3,8	8,8	6,3
	1970	0,6	2,6	1,6	1,0	3,7	2,4	1,5	4,0	2,7	2,3	5,7	4,1	2,1	6,6	4,3	3,3	9,4	6,5
Maaseik	1961	0,6	2,1	1,4	1,1	3,3	2,2	1,6	2,9	2,2	2,7	4,5	3,6	2,2	5,0	3,6	3,8	7,8	5,8
	1970	0,6	2,1	1,1	0,9	3,1	2,0	1,4	3,3	2,0	2,4	4,9	3,7	2,0	5,4	3,1	3,3	8,0	5,7
Tongeren	1961	0,9	2,7	1,8	1,4	3,9	2,6	2,3	4,1	3,1	3,5	5,8	4,7	3,2	6,8	4,9	4,9	9,7	7,3
	1970	0,7	2,8	1,7	1,1	3,8	2,5	2,0	4,8	3,4	3,0	6,6	4,9	2,7	7,6	5,1	4,1	10,4	7,4
Provincie Limburg:	1961	0,7	2,6	1,6	1,2	3,8	2,5	1,8	3,4	2,6	2,9	5,0	4,0	2,5	6,0	4,2	4,1	8,8	6,5
	1970	0,6	2,5	1,6	1,0	3,6	2,3	1,6	4,0	2,8	2,5	5,7	4,2	2,2	6,5	4,4	3,5	9,3	6,5

Tabel 74. — VERHOUDING VAN DE BEVOLKING IN WEDUWSTAAT
NAAR GESLACHT EN LEEFTIJDSCATEGORIEËN IN % VAN DE TOTALE BEVOLKING
EN VAN DE BEVOLKING OP HUWBARE LEEFTIJD IN 1961 EN 1970 (vervolg).
PERCENTAGES PER PROVINCIE EN PER ARRONDISSEMENT.

PROVINCIES EN ARRONDISSEMENTEN	Tel- lings- ja- ren	Jonger dan 65 jaar						65 jaar en ouder						Totaal					
		In procent van de totale bevolking			In procent van de bevolking op huwbare leeftijd			In procent van de totale bevolking			In procent van de bevolking op huwbare leeftijd			In procent van de totale bevolking			In procent van de bevolking op huwbare leeftijd		
		M	V	T	M	V	T	M	V	T	M	V	T	M	V	T	M	V	T
Aarlen	1961	1,0	4,1	2,5	1,5	5,4	3,5	2,4	6,6	4,5	3,3	8,8	6,1	3,4	10,7	7,0	4,8	14,2	9,6
	1970	0,8	3,6	2,2	1,2	4,8	3,0	2,3	7,5	4,9	3,3	9,9	6,8	3,1	11,1	7,1	4,5	14,7	9,8
Bastenaken	1961	1,1	3,9	2,5	1,6	5,3	3,6	3,1	6,9	5,0	4,5	9,3	7,0	4,2	10,8	7,5	6,1	14,6	10,6
	1970	0,8	4,0	2,4	1,2	5,4	3,4	2,9	7,2	5,1	4,2	9,6	7,0	3,7	11,2	7,5	5,4	15,0	10,4
Marche-en-Famenne	1961	1,0	4,1	2,6	1,5	5,4	3,6	3,4	8,1	5,8	4,9	10,6	8,0	4,4	12,2	8,4	6,4	16,0	11,6
	1970	0,8	3,9	2,4	1,2	5,1	3,3	3,0	8,6	5,9	4,3	11,3	8,1	3,8	12,5	8,3	5,5	16,4	11,4
Neufchâteau	1961	1,0	3,8	2,4	1,4	5,1	3,3	2,9	7,4	5,2	4,2	9,9	7,3	3,9	11,2	7,6	5,6	15,0	10,6
	1970	0,7	3,6	2,2	1,1	4,7	3,0	2,7	8,5	5,6	3,9	11,1	7,7	3,4	12,1	7,8	5,0	15,8	10,7
Virton	1961	1,0	3,7	2,4	1,4	4,9	3,3	2,9	7,6	5,3	4,3	10,1	7,4	3,9	11,3	7,7	5,7	15,0	10,7
	1970	0,8	3,4	2,2	1,2	4,5	2,9	2,8	8,8	5,9	4,1	11,5	8,1	3,6	12,2	8,1	5,3	16,0	11,0
<i>Provincie Luxemburg:</i>	1961	1,0	3,9	2,5	1,5	5,2	3,5	2,9	7,3	5,1	4,2	9,8	7,1	3,9	11,2	7,6	5,7	15,0	10,6
	1970	0,8	3,7	2,2	1,2	4,9	3,1	2,7	8,1	5,5	3,9	10,7	7,5	3,5	11,8	7,7	5,1	15,6	10,6
Dinant	1961	1,1	4,1	2,6	1,5	5,4	3,6	3,0	8,3	5,7	4,5	10,9	7,9	4,1	12,4	8,3	6,0	16,3	11,5
	1970	0,9	3,7	2,4	1,4	4,9	3,3	2,8	9,2	6,1	4,1	12,0	8,3	3,7	12,9	8,5	5,5	16,9	11,6
Namen	1961	1,1	4,7	3,0	1,5	6,1	4,0	2,8	8,3	5,6	4,0	10,7	7,6	3,9	13,0	8,6	5,5	16,8	11,6
	1970	0,9	4,1	2,5	1,2	5,3	3,5	2,6	9,5	6,2	3,7	12,2	8,3	3,5	13,6	8,7	4,9	17,5	11,8
Philippeville	1961	1,1	4,2	2,6	1,7	5,5	3,7	3,2	8,1	5,7	4,6	10,9	7,9	4,3	12,3	8,3	6,3	16,4	11,6
	1970	0,9	3,7	2,4	1,3	5,0	3,3	2,7	8,9	5,8	4,0	11,8	8,1	3,6	12,6	8,2	5,3	16,8	11,4
<i>Provincie Namen:</i>	1961	1,1	4,5	2,8	1,6	5,8	3,9	2,9	8,2	5,7	4,2	10,8	7,7	4,0	12,7	8,5	5,8	16,6	11,6
	1970	0,9	4,0	2,5	1,3	5,2	3,4	2,7	9,3	6,1	3,8	12,1	8,3	3,6	13,3	8,6	5,1	17,3	11,7
Aalst	1961	1,0	3,0	2,0	1,4	4,0	2,7	2,8	5,1	4,0	4,1	6,7	5,5	3,8	8,1	6,0	5,5	10,7	8,2
	1970	0,9	2,8	1,9	1,2	3,7	2,5	2,7	6,5	4,6	3,9	8,5	6,4	3,6	9,3	6,5	5,1	12,2	8,9
Dendermonde	1961	1,0	2,9	1,9	1,5	3,8	2,7	2,8	5,0	3,9	3,9	6,7	5,4	3,8	7,9	5,8	5,4	10,5	8,1
	1970	0,9	2,7	1,8	1,3	3,5	2,5	2,7	6,4	4,5	3,9	8,4	6,2	3,6	9,1	6,3	5,2	11,9	8,7
Eeklo	1961	1,0	2,6	1,8	1,4	3,5	2,4	2,9	5,3	4,1	4,1	6,9	5,6	3,9	7,9	5,9	5,5	10,4	8,0
	1970	0,8	2,5	1,6	1,1	3,2	2,2	3,0	6,4	4,7	4,3	8,4	6,4	3,8	8,9	6,3	5,4	11,6	8,6
Gent	1961	1,0	3,3	2,2	1,4	4,1	2,9	3,0	6,6	4,9	4,2	8,4	6,4	4,0	9,9	7,1	5,6	12,5	9,3
	1970	0,8	2,9	1,9	1,2	3,7	2,5	3,0	7,7	5,4	4,1	9,8	7,2	3,8	10,6	7,3	5,3	13,5	9,7
Oudenaarde	1961	1,1	3,1	2,1	1,5	3,9	2,8	3,1	5,9	4,5	4,3	7,6	6,0	4,2	9,0	6,6	5,8	11,5	8,8
	1970	0,8	2,9	1,9	1,2	3,7	2,5	3,3	7,5	5,4	4,5	9,5	7,2	4,1	10,4	7,3	5,7	13,2	9,7
Sint-Niklaas	1961	1,1	2,8	2,0	1,5	3,7	2,7	3,0	4,8	3,9	4,3	6,3	5,3	4,1	7,6	5,9	5,8	10,0	8,0
	1970	0,9	2,7	1,8	1,3	3,6	2,5	2,9	5,8	4,4	4,1	7,7	6,0	3,8	8,5	6,2	5,4	11,3	8,5
<i>Provincie Oost-Vlaanderen:</i>	1961	1,0	3,1	2,1	1,4	3,9	2,8	3,0	5,7	4,3	4,2	7,4	5,8	4,0	8,8	6,4	5,6	11,3	8,6
	1970	0,9	2,8	1,9	1,2	3,7	2,5	2,9	6,9	4,9	4,1	8,9	6,7	3,8	9,7	6,8	5,3	12,6	9,2
Brugge	1961	0,9	2,9	2,0	1,3	3,9	2,7	2,5	5,4	3,9	3,6	7,0	5,4	3,4	8,3	5,9	4,9	10,9	8,1
	1970	0,7	2,7	1,7	1,0	3,6	2,4	2,3	6,3	4,3	3,3	8,2	5,9	3,0	9,0	6,0	4,3	11,8	8,3
Diksmuide	1961	1,0	2,4	1,7	1,5	3,3	2,4	3,0	5,4	4,2	4,3	7,2	5,8	4,0	7,8	5,9	5,8	10,5	8,2
	1970	0,8	2,3	1,5	1,2	3,1	2,2	3,1	6,3	4,7	4,5	8,4	6,5	3,9	8,6	6,2	5,7	11,5	8,7
Ieper	1961	1,0	2,9	1,9	1,3	3,8	2,7	2,7	5,5	4,2	4,0	7,3	5,7	3,7	8,4	6,1	5,3	11,1	8,4
	1970	0,9	2,6	1,8	1,3	3,5	2,4	2,8	6,7	4,7	4,0	8,8	6,5	3,7	9,3	6,5	5,3	12,3	8,9
Kortrijk	1961	0,9	2,8	1,8	1,3	3,7	2,5	2,5	4,8	3,7	3,6	6,4	5,1	3,4	7,6	5,5	4,9	10,1	7,6
	1970	0,7	2,5	1,6	1,0	3,3	2,3	2,5	6,0	4,3	3,7	8,0	5,9	3,2	8,5	5,9	4,7	11,3	8,2
Oostende	1961	0,9	3,6	2,3	1,3	4,6	3,1	2,3	5,9	4,1	3,3	7,7	5,6	3,2	9,5	6,4	4,6	12,3	8,7
	1970	0,8	3,3	2,1	1,1	4,3	2,8	2,3	7,2	4,8	3,3	9,3	6,5	3,1	10,5	6,9	4,4	13,6	9,3
Roeselare	1961	0,9	2,7	1,8	1,3	3,5	2,5	2,4	4,7	3,5	3,5	6,2	4,9	3,3	7,4	5,3	4,8	9,7	7,4
	1970	0,7	2,4	1,6	1,1	3,2	2,2	2,5	5,8	4,1	3,6	7,7	5,8	3,2	8,2	5,7	4,7	10,9	8,0
Tielt	1961	0,9	2,2	1,5	1,3	3,0	2,2	2,5	4,4	3,5	3,7	5,8	4,8	3,4	6,6	5,0	5,0	8,8	7,0
	1970	0,6	2,3	1,4	0,9	3,0	2,0	2,7	5,5	4,1	3,9	7,3	5,7	3,3	7,8	5,5	4,8	10,3	7,7
Veurne	1961	0,8	3,4	2,2	1,2	4,5	2,9	3,1	6,4	4,7	4,4	8,2	6,5	3,9	9,8	6,9	5,6	12,7	9,4
	1970	0,8	3,0	1,9	1,1	3,9	2,6	2,7	7,6	5,2	3,9	9,9	7,1	3,5	10,6	7,1	5,0	13,8	9,7
<i>Provincie West-Vlaanderen:</i>	1961	0,9	2,9	1,9	1,3	3,8	2,6	2,5	5,2	3,9	3,7	6,9	5,4	3,4	8,1	5,8	5,0	10,7	8,0
	1970	0,7	2,7	1,7	1,1	3,5	2,4	2,5	6,3	4,4	3,6	8,3	6,1	3,2	9,0	6,1	4,7	11,8	8,5
Het Rijk:	1961	1,0	3,9	2,5	1,5	5,0	3,4	2,7	6,9	4,8	3,8	8,9	6,5	3,7	10,8	7,3	5,3	13,9	9,9
	1970	0,9	3,4	2,2	1,3	4,4	2,9	2,6	7,9	5,3	3,6	10,2	7,1	3,5	11,3	7,5	4,9	14,6	10,0

Tabel 75. — BEVOLKING IN WEDUWSTAAT NAAR GESLACHT
EN LEEFTIJDSCATEGORIEËN IN 1961 EN 1970.
CIJFERS PER TAALGEBIED EN PERCENTAGES T.O.V. HET RIJK.

TAALGEBIEDEN	Tellings- jaren	Mannen		Vrouwen		Totaal	
		Absoluut aantal	%	Absoluut aantal	%	Absoluut aantal	%
Jonger dan 65 jaar.							
Nederlands taalgebied	1961	23 776	50,4	77 330	42,4	101 106	44,1
	1970	21 357	51,8	75 775	44,3	97 132	45,8
Frans taalgebied	1961	17 661	37,5	75 531	41,5	93 192	40,7
	1970	14 806	35,9	69 818	40,9	84 624	39,9
Brussel-Hoofdstad	1961	5 493	11,6	27 821	15,3	33 314	14,5
	1970	4 874	11,8	23 924	14,0	28 798	13,6
Duits taalgebied	1961	240	0,5	1 426	0,8	1 666	0,7
	1970	196	0,5	1 327	0,8	1 523	0,7
<i>Het Rijk:</i>	1961	47 170	100,0	182 110	100,0	229 280	100,0
	1970	41 233	100,0	170 844	100,0	212 077	100,0
65 jaar en ouder.							
Nederlands taalgebied	1961	64 027	53,0	135 042	42,0	199 069	45,0
	1970	66 237	54,5	172 915	44,7	239 152	47,0
Frans taalgebied	1961	43 911	36,3	133 170	41,3	177 081	40,0
	1970	41 850	34,5	152 793	39,5	194 643	38,3
Brussel-Hoofdstad	1961	12 142	10,1	52 089	16,2	64 231	14,5
	1970	12 601	10,4	59 138	15,3	71 739	14,1
Duits taalgebied	1961	706	0,6	1 577	0,5	2 283	0,5
	1970	719	0,6	2 154	0,5	2 873	0,6
<i>Het Rijk:</i>	1961	120 786	100,0	321 878	100,0	442 664	100,0
	1970	121 407	100,0	387 000	100,0	508 407	100,0
Totale bevolking.							
Nederlands taalgebied	1961	87 803	52,3	212 372	42,1	300 175	44,7
	1970	87 594	53,9	248 690	44,6	336 284	46,7
Frans taalgebied	1961	61 572	36,6	208 701	41,4	270 273	40,2
	1970	56 656	34,8	222 611	39,9	279 267	38,7
Brussel-Hoofdstad	1961	17 635	10,5	79 910	15,9	97 545	14,5
	1970	17 475	10,7	83 062	14,9	100 537	14,0
Duits taalgebied	1961	946	0,6	3 005	0,6	3 951	0,6
	1970	915	0,6	3 481	0,6	4 396	0,6
<i>Het Rijk:</i>	1961	167 956	100,0	503 988	100,0	671 944	100,0
	1970	162 640	100,0	557 844	100,0	720 484	100,0

**Tabel 76. — BEVOLKING IN WEDUWSTAAT NAAR GESLACHT
EN LEEFTIJDSCATEGORIEËN IN 1961 EN 1970.
CIJFERS EN PERCENTAGES PER TAALGEBIED.**

OMSCHRIJVING	Tel- lings- jaren	Jonger dan 45 jaar		Van 45 tot 64 jaar		Jonger dan 65 jaar			65 jaar en ouder			Totaal		
		M	V	M	V	M	V	T	M	V	T	M	V	T
A. Nederlands taalgebied.														
Absoluut aantal	1961	23 776	77 330	101 106	64 027	135 042	199 069	87 803	212 372	300 175
	1970	2 439	8 220	18 918	67 555	21 357	75 775	97 132	66 237	172 915	239 152	87 594	248 690	336 284
%	1961	7,9	25,8	33,7	21,3	45,0	66,3	29,2	70,8	100,0
	1970	0,7	2,4	5,7	20,1	6,4	22,5	28,9	19,7	51,4	71,1	26,1	73,9	100,0
B. Frans taalgebied.														
Absoluut aantal	1961	17 661	75 531	93 192	43 911	133 170	177 081	61 572	208 701	270 273
	1970	1 805	7 132	13 001	60 883	14 806	68 015	82 821	41 850	154 596	196 446	56 656	222 611	279 267
%	1961	6,5	28,0	34,5	16,3	49,2	65,5	22,8	77,2	100,0
	1970	0,6	2,6	4,7	21,8	5,3	24,4	29,7	15,0	55,3	70,3	20,3	79,7	100,0
C. Brussel-Hoofdstad.														
Absoluut aantal	1961	5 493	27 821	33 314	12 142	52 089	64 231	17 635	79 910	97 545
	1970	616	2 447	4 258	21 477	4 874	23 924	28 798	12 601	59 138	71 739	17 475	83 062	100 537
%	1961	5,6	28,5	34,1	12,5	53,4	65,9	18,1	81,9	100,0
	1970	0,6	2,4	4,3	21,4	4,9	23,8	28,7	12,5	58,8	71,3	17,4	82,6	100,0
D. Duits taalgebied.														
Absoluut aantal	1961	240	1 428	1 668	706	1 577	2 283	946	3 005	3 951
	1970	25	129	171	1 198	196	1 327	1 523	719	2 154	2 873	915	3 481	4 396
%	1961	6,1	36,1	42,2	17,9	39,9	57,8	24,0	76,0	100,0
	1970	0,6	2,9	3,9	27,3	4,5	30,2	34,7	16,3	49,0	65,3	20,8	79,2	100,0

Tabel 77. — VERHOUDING VAN DE BEVOLKING IN WEDUWSTAAT
NAAR GESLACHT EN LEEFTIJDSCATEGORIEËN IN % VAN DE TOTALE BEVOLKING
EN VAN DE BEVOLKING OP HUWBARE LEEFTIJD IN 1961 EN 1970.
PERCENTAGES PER TAAIGEBIED.

TELLINGSJAREN	Jonger dan 65 jaar						65 jaar en ouder						Totaal					
	In % van de totale bevolking van het taalgebied			In % van de bevolking op huwbare leeftijd van het taalgebied			In % van de totale bevolking van het taalgebied			In % van de bevolking op huwbare leeftijd van het taalgebied			In % van de totale bevolking van het taalgebied			In % van de bevolking op huwbare leeftijd van het taalgebied		
	Weduwnaars	Weduwen	Totaal	Weduwnaars	Weduwen	Totaal	Weduwnaars	Weduwen	Totaal	Weduwnaars	Weduwen	Totaal	Weduwnaars	Weduwen	Totaal	Weduwnaars	Weduwen	Totaal
A. Nederlands taalgebied.																		
1961	0,5	1,5	2,0	0,7	2,1	2,8	1,2	2,7	3,9	1,7	3,7	5,4	1,7	4,2	5,9	2,4	5,8	8,2
1970	0,4	1,4	1,8	0,5	1,9	2,4	1,2	3,2	4,4	1,7	4,4	6,1	1,6	4,6	6,2	2,2	6,3	8,5
B. Frans taalgebied.																		
1961	0,6	2,5	3,1	0,8	3,3	4,1	1,4	4,4	5,8	1,9	5,8	7,7	2,0	6,9	8,9	2,7	9,1	11,8
1970	0,4	2,3	2,7	0,6	3,0	3,6	1,4	4,9	6,3	1,8	6,6	8,4	1,8	7,2	9,0	2,4	9,6	12,0
C. Brussel-Hoofdstad.																		
1961	0,5	2,7	3,2	0,7	3,4	4,1	1,2	5,1	6,3	1,5	6,3	7,8	1,7	7,8	9,5	2,2	9,7	11,9
1970	0,5	2,2	2,7	0,6	2,8	3,4	1,2	5,5	6,7	1,5	7,0	8,5	1,7	7,7	9,4	2,1	9,8	11,9
D. Duits taalgebied.																		
1961	0,4	2,5	2,9	0,6	3,4	4,0	1,2	2,7	3,9	1,7	3,7	5,4	1,6	5,2	6,8	2,3	7,1	9,4
1970	0,3	2,2	2,5	0,5	3,0	3,5	1,1	3,5	4,6	1,6	4,9	6,5	1,4	5,7	7,1	2,1	7,9	10,0

Tabel 78. — UIT DE ECHT GESCHIEDEN BEVOLKING NAAR GESLACHT
IN 1947, 1961 EN 1970.

TELLINGSJAREN	Mannen			Vrouwen			Totaal		
	Absoluut aantal	Per duizend van de totale mannelijke bevolking	Per duizend van de gehuwde mannelijke bevolking	Absoluut aantal	Per duizend van de totale vrouwelijke bevolking	Per duizend van de gehuwde vrouwelijke bevolking	Absoluut aantal	Per duizend van de totale bevolking	Per duizend van de gehuwde bevolking
1947	30 087	7,1	14,2	40 124	9,3	19,0	70 211	8,2	16,6
1961	35 436	7,9	15,0	48 713	10,4	20,7	84 149	9,2	17,8
1970	43 091	9,1	17,5	57 935	11,8	23,5	101 026	10,5	20,5
Vermeerdering (+) of vermindering (—) in 1970 t.o.v. 1947	+ 13 004	+ 2,0	+ 3,3	+ 17 811	+ 2,5	+ 4,5	+ 30 815	+ 2,3	+ 3,9
Vermeerdering (+) of vermindering (—) in 1970 t.o.v. 1961	+ 7 655	+ 1,2	+ 2,5	+ 9 222	+ 1,4	+ 2,8	+ 16 877	+ 1,3	+ 2,7

Tabel 79. — UIT DE ECHT GESCHIEDEN BEVOLKING NAAR GESLACHT EN LEEFTIJDSCATEGORIEËN IN 1947, 1961 EN 1970.

OMSCHRIJVING	Tel- lings- jaren	Jonger dan 45 jaar			45 jaar en ouder		
		Mannen	Vrouwen	Totaal	Mannen	Vrouwen	Totaal
Absoluut aantal	1947	14 753	20 568	35 321	15 334	19 556	34 890
	1961	13 149	18 995	32 144	22 287	29 718	52 005
	1970	18 187	24 471	42 658	24 904	33 464	58 368
Vermeerdering (+) of vermindering (—) in 1970 t.o.v. 1947		+ 3 434	+ 3 903	+ 7 337	+ 9 570	+ 13 908	+ 23 478
Vermeerdering (+) of vermindering (—) in 1970 t.o.v. 1961		+ 5 038	+ 5 476	+ 10 514	+ 2 617	+ 3 746	+ 6 363
Per duizend van de totale bevolking	1947	1,7	2,4	4,1	1,8	2,3	4,1
	1961	1,4	2,1	3,5	2,5	3,2	5,7
	1970	1,9	2,5	4,4	2,6	3,4	6,0
Vermeerdering (+) of vermindering (—) in 1970 t.o.v. 1947		+ 0,2	+ 0,1	+ 0,3	+ 0,8	+ 1,1	+ 1,9
Vermeerdering (+) of vermindering (—) in 1970 t.o.v. 1961		+ 0,5	+ 0,4	+ 0,9	+ 0,1	+ 0,2	+ 0,3
Per duizend van de gehuwde bevolking van dezelfde leeftijdscategorie	1947	6,8	9,6	16,4	7,3	9,4	16,7
	1961	5,6	8,2	13,8	9,3	12,5	21,8
	1970	7,3	9,8	17,1	10,2	13,8	24,0
Vermeerdering (+) of vermindering (—) in 1970 t.o.v. 1947		+ 0,5	+ 0,2	+ 0,7	+ 2,9	+ 4,4	+ 7,3
Vermeerdering (+) of vermindering (—) in 1970 t.o.v. 1961		+ 1,7	+ 1,6	+ 3,3	+ 0,9	+ 1,3	+ 2,2

Tabel 80. — UIT DE ECHT GESCHIEDEN BEVOLKING NAAR GESLACHT
EN LEEFTIJDSCATEGORIEËN IN 1970.
CIJFERS PER PROVINCIE EN PER ARRONDISSEMENT.

PROVINCIES EN ARRONDISSEMENTEN	Tel- lings- jaren	Jonger dan 45 jaar			45 jaar en ouder			Totaal		
		M	V	T	M	V	T	M	V	T
Antwerpen	1961	1 786	2 611	4 397	2 649	3 443	6 092	4 435	6 054	10 489
	1970	2 338	3 093	5 431	2 621	3 547	6 168	4 959	6 640	11 599
Mechelen	1961	224	258	482	356	375	731	580	633	1 213
	1970	298	334	632	359	370	729	657	704	1 361
Turnhout	1961	87	78	165	166	78	244	253	156	409
	1970	150	139	289	181	106	287	331	245	576
<i>Provincie Antwerpen:</i>	1961	2 097	2 947	5 044	3 171	3 896	7 067	5 268	6 843	12 111
	1970	2 786	3 566	6 352	3 161	4 023	7 184	5 947	7 589	13 536
Brussel-Hoofdstad	1961	3 453	6 147	9 600	6 463	11 791	18 254	9 916	17 938	27 854
	1970	4 447	7 319	11 766	6 799	12 559	19 358	11 246	19 878	31 124
Halle-Vilvoorde	1961	389	485	874	544	638	1 182	933	1 123	2 056
	1970	590	774	1 364	630	777	1 407	1 220	1 551	2 771
Leuven	1961	220	264	484	358	390	748	578	654	1 232
	1970	300	351	651	384	417	801	684	768	1 452
Nijvel	1961	316	415	731	481	578	1 059	797	993	1 790
	1970	452	576	1 028	660	827	1 487	1 112	1 403	2 515
<i>Provincie Brabant:</i>	1961	4 378	7 311	11 689	7 846	13 397	21 243	12 224	20 708	32 932
	1970	5 789	9 020	14 809	8 473	14 580	23 053	14 262	23 600	37 862
Aat	1961	90	113	203	169	168	337	259	281	540
	1970	129	161	290	185	181	366	314	342	656
Charleroi	1961	1 217	1 555	2 772	2 013	1 938	3 951	3 230	3 493	6 723
	1970	1 486	1 854	3 340	2 210	2 261	4 471	3 696	4 115	7 811
Bergen	1961	495	591	1 086	814	766	1 580	1 309	1 357	2 666
	1970	615	671	1 286	990	930	1 920	1 605	1 601	3 206
Moeskroen	1961	96	117	213	181	219	400	277	336	613
	1970	161	199	360	210	261	471	371	460	831
Zinnik	1961	344	351	695	560	477	1 037	904	828	1 732
	1970	385	425	810	640	561	1 201	1 025	986	2 011
Thuin	1961	274	288	562	434	395	829	708	683	1 391
	1970	320	343	663	505	460	965	825	803	1 628
Doornik	1961	221	244	465	368	368	736	589	612	1 201
	1970	283	340	623	453	434	887	736	774	1 510
<i>Provincie Henegouwen:</i>	1961	2 737	3 259	5 996	4 539	4 331	8 870	7 276	7 590	14 866
	1970	3 379	3 993	7 372	5 193	5 088	10 281	8 572	9 081	17 653
Hoei	1961	139	165	304	206	191	397	345	356	701
	1970	204	252	456	304	264	568	508	516	1 024
Luik	1961	1 506	2 211	3 717	2 549	3 310	5 859	4 055	5 521	9 576
	1970	2 024	2 779	4 803	2 858	3 684	6 542	4 882	6 463	11 345
Verviers	1961	271	438	709	628	877	1 505	899	1 315	2 214
	1970	354	494	848	622	968	1 590	976	1 462	2 438
Borgworm	1961	61	75	136	88	85	173	149	160	309
	1970	94	102	196	133	109	242	227	211	438
<i>Provincie Luik:</i>	1961	1 977	2 889	4 866	3 471	4 463	7 934	5 448	7 352	12 800
	1970	2 676	3 627	6 303	3 917	5 025	8 942	6 593	8 652	15 245
Hasselt	1961	98	118	216	123	100	223	221	218	439
	1970	155	230	385	163	152	315	318	382	700
Maaseik	1961	26	30	56	23	24	47	49	54	103
	1970	46	48	94	48	37	85	94	85	179
Tongeren	1961	43	43	86	67	67	134	110	110	220
	1970	74	86	160	69	54	123	143	140	283
<i>Provincie Limburg:</i>	1961	167	191	358	213	191	404	380	382	762
	1970	275	364	639	280	243	523	555	607	1 162

Tabel 80. — UIT DE ECHT GESCHEIDEN BEVOLKING NAAR GESLACHT
EN LEEFTIJDSCATEGORIEËN IN 1970 (vervolg).
CIJFERS PER PROVINCIE EN PER ARRONDISSEMENT.

PROVINCIES EN ARRONDISSEMENTEN	Tel- lings- jaren	Jonger dan 45 jaar			45 jaar en ouder			Totaal		
		M	V	T	M	V	T	M	V	T
Aarlen	1961	53	74	127	70	71	141	123	145	268
	1970	66	91	157	97	110	207	163	201	364
Bastenaken	1961	5	12	17	17	26	43	22	38	60
	1970	12	19	31	21	30	51	33	49	82
Marche-en-Famenne	1961	16	22	38	29	26	55	45	48	93
	1970	36	39	75	47	53	100	83	92	175
Neufchâteau	1961	22	22	44	38	38	76	60	60	120
	1970	34	33	67	53	40	93	87	73	160
Virton	1961	20	35	55	30	35	65	50	70	120
	1970	50	71	121	59	56	115	109	127	236
<i>Provincie Luxemburg:</i>	1961	116	165	281	184	196	380	300	361	661
	1970	198	253	451	277	289	566	475	542	1 017
Dinant	1961	62	69	131	101	118	219	163	187	350
	1970	80	96	176	143	142	285	223	238	461
Namen	1961	355	414	769	478	534	1 012	833	948	1 781
	1970	503	595	1 098	608	723	1 331	1 111	1 318	2 429
Philippeville	1961	59	51	110	114	101	215	173	152	325
	1970	79	82	161	121	99	220	200	181	381
<i>Provincie Namen:</i>	1961	476	534	1 010	693	753	1 446	1 169	1 287	2 456
	1970	662	773	1 435	872	964	1 836	1 534	1 737	3 271
Aalst	1961	127	167	294	165	202	367	292	369	661
	1970	230	218	448	189	219	408	419	437	856
Dendermonde	1961	61	50	111	103	101	204	164	151	315
	1970	141	129	270	123	109	232	264	238	502
Eeklo	1961	27	39	66	54	48	102	81	87	168
	1970	75	75	150	89	89	178	164	164	328
Gent	1961	294	430	724	590	712	1 302	884	1 142	2 026
	1970	691	887	1 578	877	1 174	2 051	1 568	2 061	3 629
Oudenaarde	1961	38	48	86	64	70	134	102	118	220
	1970	65	85	150	89	95	184	154	180	334
Sint-Niklaas	1961	79	111	190	139	120	259	218	231	449
	1970	151	164	315	154	148	302	305	312	617
<i>Provincie Oost-Vlaanderen:</i>	1961	626	845	1 471	1 115	1 253	2 368	1 741	2 098	3 839
	1970	1 353	1 558	2 911	1 521	1 834	3 355	2 874	3 392	6 266
Brugge	1961	131	232	363	253	349	602	384	581	965
	1970	284	371	655	305	414	719	589	785	1 374
Diksmuide	1961	27	23	50	50	28	78	77	51	128
	1970	25	17	42	32	29	61	57	46	103
Ieper	1961	46	67	113	107	100	207	153	167	320
	1970	76	85	161	118	103	221	194	188	382
Kortrijk	1961	149	177	326	255	268	523	404	445	849
	1970	271	310	581	280	263	543	551	573	1 124
Oostende	1961	121	201	322	212	293	505	333	494	827
	1970	243	335	578	254	378	632	497	713	1 210
Roeselare	1961	48	71	119	76	75	151	124	146	270
	1970	94	95	189	109	86	195	203	181	384
Tielt	1961	14	22	36	24	26	50	38	48	86
	1970	18	29	47	27	24	51	45	53	98
Veurne	1961	39	61	100	78	99	177	117	160	277
	1970	58	75	133	85	121	206	143	196	339
<i>Provincie West-Vlaanderen:</i>	1961	575	854	1 429	1 055	1 238	2 293	1 630	2 092	3 722
	1970	1 069	1 317	2 386	1 210	1 418	2 628	2 279	2 735	5 014
Het Rijk:	1961	13 149	18 995	32 144	22 287	29 718	52 005	35 436	48 713	84 149
	1970	18 187	24 471	42 658	24 904	33 464	58 368	43 091	57 935	101 026

Tabel 81. — VERHOUDING VAN DE UIT DE ECHT GESCHIEDEN BEVOLKING, NAAR GESLACHT EN LEEFTIJDSCATEGORIEËN PER DUIZEND VAN DE TOTALE BEVOLKING EN VAN DE GEHUWDE BEVOLKING (1) IN 1970. CIJFERS PER PROVINCIE EN PER ARRONDISSEMENT.

PROVINCIES EN ARRONDISSEMENTEN	Tel- lings- jaren	Jonger dan 45 jaar						45 jaar en ouder						Totaal					
		In ‰ van de totale bevolking			In ‰ van de gehuwde bevolking			In ‰ van de totale bevolking			In ‰ van de gehuwde bevolking			In ‰ van de totale bevolking			In ‰ van de gehuwde bevolking		
		M	V	T	M	V	T	M	V	T	M	V	T	M	V	T	M	V	T
Antwerpen	1961	4,2	5,8	5,0	7,7	11,2	9,4	6,2	7,7	7,0	11,4	14,7	13,1	10,4	13,5	12,0	19,1	25,9	22,5
	1970	5,2	6,6	5,9	9,6	12,7	11,2	5,9	7,5	6,7	10,8	14,6	12,7	11,1	14,1	12,6	20,4	27,3	23,9
Mechelen	1961	1,7	1,9	1,8	3,2	3,6	3,4	2,6	2,7	2,7	5,0	5,3	5,2	4,3	4,6	4,5	8,2	8,9	8,6
	1970	2,1	2,4	2,2	3,9	4,5	4,2	2,6	2,6	2,6	4,8	4,9	4,9	4,7	5,0	4,8	8,7	9,4	9,1
Turnhout	1961	0,6	0,6	0,6	1,3	1,1	1,2	1,1	0,6	0,8	2,4	1,2	1,8	1,7	1,2	1,4	3,7	2,3	3,0
	1970	0,9	0,8	0,9	1,9	1,7	1,8	1,1	0,7	0,8	2,3	1,3	1,8	2,0	1,5	1,7	4,2	3,0	3,6
<i>Provincie Antwerpen:</i>	1961	2,9	4,0	3,5	5,6	7,9	6,8	4,5	5,4	4,9	8,6	10,5	9,5	7,4	9,4	8,4	14,2	18,4	16,3
	1970	3,7	4,6	4,1	7,0	9,0	8,0	4,2	5,2	4,7	7,9	10,1	9,0	7,9	9,8	8,8	14,9	19,1	17,0
Brussel-Hoofdstad	1961	7,3	11,1	9,4	12,7	22,4	17,6	13,7	21,4	17,8	23,7	43,0	33,4	21,0	32,5	27,2	36,4	65,4	51,0
	1970	8,9	12,8	11,0	16,2	26,7	21,5	13,5	21,9	18,0	24,8	45,7	35,3	22,4	34,7	29,0	41,0	72,4	56,8
Halle-Vilvoorde	1961	1,9	2,3	2,1	3,5	4,4	3,9	2,6	3,0	2,8	4,9	5,7	5,3	4,5	5,3	4,9	8,4	10,1	9,2
	1970	2,5	3,2	2,9	4,6	6,0	5,3	2,7	3,2	2,9	4,9	6,1	5,5	5,2	6,4	5,8	9,5	12,1	10,8
Leuven	1961	1,2	1,5	1,3	2,4	2,8	2,6	2,0	2,1	2,1	3,8	4,2	4,0	3,2	3,6	3,4	6,2	7,0	6,6
	1970	1,5	1,8	1,7	2,9	3,4	3,2	2,0	2,1	2,0	3,8	4,1	3,9	3,5	3,9	3,7	6,7	7,5	7,1
Nijvel	1961	3,1	3,9	3,5	5,6	7,4	6,5	4,7	5,5	5,1	8,5	10,2	9,4	7,8	9,4	8,6	14,1	17,6	15,9
	1970	3,9	4,8	4,4	7,3	9,4	8,3	5,8	6,9	6,3	10,7	13,4	12,1	9,7	11,7	10,7	18,0	22,8	20,4
<i>Provincie Brabant:</i>	1961	4,5	7,0	5,8	8,2	13,7	11,0	8,2	12,8	10,6	14,7	25,1	19,9	12,7	19,8	16,4	22,9	38,8	30,9
	1970	5,5	8,0	6,8	10,2	15,9	13,1	8,1	12,9	10,6	15,0	25,8	20,4	13,6	20,9	17,4	25,2	41,7	33,5
Aat	1961	2,4	2,9	2,6	4,4	5,5	4,9	4,4	4,3	4,4	8,1	8,1	8,1	6,8	7,2	7,0	12,5	13,6	13,0
	1970	3,5	4,2	3,9	6,6	8,2	7,4	5,1	4,7	4,9	9,4	9,2	9,3	8,6	8,9	8,8	16,0	17,4	16,7
Charleroi	1961	5,4	6,6	6,0	9,8	12,7	11,2	8,9	8,2	8,6	16,2	15,8	16,0	14,3	14,8	14,6	26,0	28,5	27,2
	1970	6,7	7,9	7,3	12,6	15,8	14,2	9,9	9,6	9,7	18,7	19,3	19,0	16,6	17,5	17,0	31,3	35,1	33,2
Bergen	1961	3,9	4,4	4,2	7,1	8,5	7,8	6,4	5,7	6,0	11,7	11,1	11,4	10,3	10,1	10,2	18,8	19,6	19,2
	1970	4,9	4,9	4,9	9,2	9,9	9,5	7,8	6,8	7,3	14,8	13,7	14,3	12,7	11,7	12,2	24,0	23,6	23,8
Moeskroen	1961	2,8	3,2	3,0	4,9	6,0	5,4	5,2	6,0	5,6	9,2	11,1	10,2	8,0	9,2	8,6	14,1	17,1	15,6
	1970	4,6	5,4	5,0	8,2	10,2	9,2	6,0	7,0	6,5	10,8	13,3	12,0	10,6	12,4	11,5	19,0	23,5	21,2
Zinnik	1961	4,3	4,3	4,3	7,8	8,0	7,9	7,0	5,8	6,4	12,7	10,8	11,8	11,3	10,1	10,7	20,5	18,8	19,7
	1970	4,8	5,0	4,9	9,0	9,8	9,4	8,0	6,7	7,3	14,9	13,0	14,0	12,8	11,7	12,2	23,9	22,8	23,4
Thuin	1961	4,1	4,2	4,1	7,7	8,1	7,9	6,5	5,7	6,1	12,2	11,1	11,7	10,6	9,9	10,2	19,9	19,2	19,6
	1970	4,8	4,9	4,8	9,2	9,9	9,6	7,6	6,6	7,1	14,5	13,3	13,9	12,4	11,5	11,9	23,7	23,2	23,5
Doornik	1961	3,1	3,2	3,1	5,7	6,3	6,0	5,1	4,8	5,0	9,5	9,5	9,5	8,2	8,0	8,1	15,2	15,8	15,5
	1970	3,9	4,5	4,2	7,6	9,1	8,3	6,3	5,7	6,0	12,1	11,6	11,9	10,2	10,2	10,2	19,7	20,7	20,2
<i>Provincie Henegouwen:</i>	1961	4,3	4,9	4,6	7,7	9,3	8,5	7,0	6,4	6,7	12,9	12,4	12,6	11,3	11,3	11,3	20,6	21,7	21,1
	1970	5,3	5,9	5,6	10,0	11,8	10,9	8,1	7,5	7,8	15,3	15,0	15,1	13,4	13,4	13,4	25,3	26,8	26,0
Hoei	1961	3,0	3,4	3,3	5,6	6,6	6,1	4,5	4,0	4,2	8,3	7,7	8,0	7,5	7,4	7,5	13,9	14,3	14,1
	1970	4,5	5,3	4,9	8,7	10,7	9,7	6,8	5,5	6,1	12,9	11,2	12,0	11,3	10,8	11,0	21,6	21,9	21,7
Luik	1961	5,2	7,0	6,1	9,3	13,7	11,5	8,7	10,5	9,6	15,7	20,5	18,1	13,9	17,5	15,7	25,0	34,2	29,6
	1970	6,8	8,7	7,8	12,7	17,5	15,1	9,6	11,5	10,6	18,0	23,2	20,6	16,4	20,2	18,4	30,7	40,7	35,7
Verviers	1961	2,4	3,6	3,0	4,9	7,8	6,3	5,6	7,3	6,5	11,2	15,6	13,4	8,0	10,9	9,5	16,1	23,4	19,7
	1970	3,0	4,0	3,6	6,2	8,6	7,4	5,4	7,8	6,6	10,9	16,9	13,9	8,4	11,8	10,2	17,1	25,5	21,3
Borgworm	1961	2,2	2,6	2,4	4,0	4,9	4,4	3,1	2,9	3,0	5,7	5,5	5,6	5,3	5,5	5,4	9,7	10,4	10,0
	1970	3,3	3,4	3,3	6,1	6,6	6,3	4,6	3,6	4,1	8,6	7,0	7,8	7,9	7,0	7,4	14,7	13,6	14,1
<i>Provincie Luik:</i>	1961	4,1	5,6	4,9	7,6	11,2	9,4	7,3	8,7	8,0	13,4	17,3	15,4	11,4	14,3	12,9	21,0	28,5	24,8
	1970	5,5	7,0	6,2	10,5	14,2	12,4	8,1	9,6	8,9	15,3	19,7	17,5	13,6	16,6	15,1	25,8	33,9	29,9
Hasselt	1961	0,7	0,9	0,8	1,6	1,9	1,8	0,9	0,7	0,8	2,0	1,6	1,8	1,6	1,6	1,6	3,6	3,5	3,6
	1970	1,0	1,4	1,2	2,0	3,1	2,6	1,0	1,0	1,0	2,2	2,0	2,1	2,0	2,4	2,2	4,2	5,1	4,7
Maaseik	1961	0,4	0,4	0,4	0,9	1,1	1,0	0,3	0,4	0,4	0,9	0,9	0,9	0,7	0,8	0,8	1,8	2,0	1,9
	1970	0,5	0,6	0,6	1,3	1,3	1,3	0,6	0,5	0,5	1,3	1,0	1,2	1,1	1,1	1,1	2,6	2,3	2,5
Tongeren	1961	0,6	0,5	0,5	1,3	1,3	1,3	0,8	0,9	0,9	1,9	1,9	1,9	1,4	1,4	1,4	3,2	3,2	3,2
	1970	0,9	1,0	1,0	1,9	2,2	2,0	0,8	0,7	0,7	1,8	1,4	1,6	1,7	1,7	1,7	3,7	3,6	3,6
<i>Provincie Limburg:</i>	1961	0,6	0,7	0,6	1,4	1,5	1,5	0,7	0,7	0,7	1,7	1,6	1,6	1,3	1,4	1,3	3,1	3,1	3,1
	1970	0,8	1,1	1,0	1,8	2,4	2,1	0,9	0,8	0,8	1,9	1,6	1,7	1,7	1,9	1,8	3,7	4,0	3,8

(1) Inclusief de van tafel en bed gescheiden personen.

Tabel 81. — VERHOUDING VAN DE UIT DE ECHT GESCHIEDEN BEVOLKING, NAAR GESLACHT EN LEEFTIJDSCATEGORIEËN PER DUIZEND VAN DE TOTALE BEVOLKING EN VAN DE GEHUWDE BEVOLKING (1) IN 1970 (vervolg). CIJFERS PER PROVINCIE EN PER ARRONDISSEMENT.

PROVINCIES EN ARRONDISSEMENTEN	Tel- lings- jaren	Jonger dan 45 jaar						45 jaar en ouder						Totaal					
		In ‰ van de totale bevolking			In ‰ van de gehuwde bevolking			In ‰ van de totale bevolking			In ‰ van de gehuwde bevolking			In ‰ van de totale bevolking			In ‰ van de gehuwde bevolking		
		M	V	T	M	V	T	M	V	T	M	V	T	M	V	T	M	V	T
Aarlen	1961	2,3	3,2	2,7	4,5	6,3	5,4	3,0	3,1	3,1	6,0	6,1	6,0	5,3	6,3	5,8	10,5	12,4	11,4
Aarlen	1970	2,8	3,7	3,2	5,5	7,5	6,5	4,0	4,5	4,3	8,0	9,1	8,6	6,8	8,2	7,5	13,5	16,6	15,1
Bastenaken	1961	0,3	0,7	0,5	0,6	1,5	1,1	0,9	1,4	1,2	2,2	3,3	2,7	1,2	2,1	1,7	2,8	4,8	3,8
Bastenaken	1970	0,7	1,1	0,9	1,6	2,5	2,0	1,2	1,7	1,4	2,7	3,9	3,3	1,9	2,8	2,3	4,3	6,4	5,3
Marche-en-Famenne	1961	0,8	1,1	1,0	1,7	2,4	2,1	1,5	1,3	1,4	3,2	2,8	3,0	2,3	2,4	2,4	4,9	5,2	5,1
Marche-en-Famenne	1970	1,8	1,9	1,9	3,9	4,2	4,1	2,5	2,6	2,6	5,1	5,8	5,4	4,3	4,5	4,5	9,0	10,0	9,5
Neufchâteau	1961	0,8	0,8	0,8	1,8	1,8	1,8	1,5	1,4	1,5	3,2	3,2	3,2	2,2	2,2	2,3	5,0	5,0	5,0
Neufchâteau	1970	1,3	1,2	1,3	2,9	2,8	2,8	2,1	1,5	1,8	4,4	3,4	3,9	3,4	2,7	3,1	7,3	6,2	6,7
Virton	1961	1,0	1,6	1,3	2,0	3,4	2,7	1,5	1,6	1,6	3,0	3,4	3,2	2,5	3,2	2,9	5,0	6,8	5,9
Virton	1970	2,4	3,3	2,9	5,0	7,1	6,0	2,9	2,6	2,7	5,9	5,6	5,8	5,3	5,9	5,6	10,9	12,7	11,8
<i>Provincie Luxemburg:</i>	1961	1,1	1,5	1,3	2,3	3,2	2,8	1,7	1,8	1,7	3,6	3,9	3,7	2,8	3,3	3,0	5,9	7,1	6,5
<i>Provincie Luxemburg:</i>	1970	1,9	2,3	2,1	3,9	5,0	4,4	2,6	2,6	2,6	5,5	5,7	5,6	4,5	4,9	4,7	9,4	10,7	10,0
Dinant	1961	1,5	1,6	1,5	3,1	3,4	3,3	2,4	2,7	2,6	5,0	5,9	5,4	3,9	4,3	4,1	8,1	9,3	8,7
Dinant	1970	1,9	2,2	2,1	4,0	4,8	4,4	3,5	3,3	3,4	7,2	7,2	7,2	5,4	5,5	5,5	11,2	12,0	11,6
Namen	1961	3,2	3,5	3,4	6,1	7,1	6,6	4,3	4,6	4,5	8,2	9,2	8,7	7,5	8,1	7,9	14,3	16,3	15,3
Namen	1970	4,4	4,9	4,6	8,6	10,1	9,3	5,3	5,9	5,6	10,3	12,3	11,3	9,7	10,8	10,2	18,9	22,4	20,6
Philippeville	1961	2,1	1,7	1,9	4,1	3,6	3,9	4,0	3,5	3,7	8,0	7,1	7,6	6,1	5,2	5,6	12,1	10,7	11,5
Philippeville	1970	2,7	2,7	2,7	5,6	5,8	5,7	4,2	3,3	3,7	8,5	7,0	7,7	6,9	6,0	6,4	14,1	12,8	13,4
<i>Provincie Namen:</i>	1961	2,6	2,8	2,7	5,1	5,8	5,5	3,9	4,0	3,9	7,5	8,1	7,8	6,5	6,8	6,6	12,6	13,9	13,3
<i>Provincie Namen:</i>	1970	3,6	4,0	3,8	7,1	8,3	7,7	4,7	4,9	4,8	9,4	10,4	9,9	8,3	8,9	8,6	16,5	18,7	17,6
Aalst	1961	1,0	1,3	1,2	1,9	2,5	2,2	1,3	1,5	1,4	2,5	3,1	2,8	2,3	2,8	2,6	4,4	5,6	5,0
Aalst	1970	1,8	1,6	1,7	3,3	3,2	3,3	1,5	1,7	1,5	2,8	3,2	3,0	3,3	3,2	3,2	6,1	6,4	6,3
Dendermonde	1961	0,7	0,6	0,7	1,4	1,1	1,3	1,2	1,2	1,2	2,4	2,4	1,9	1,8	1,9	3,8	3,5	3,7	
Dendermonde	1970	1,6	1,5	1,6	3,1	2,9	3,0	1,4	1,2	1,3	2,7	2,4	2,6	3,0	2,7	2,9	5,8	5,3	5,6
Eeklo	1961	0,7	0,9	0,8	1,3	1,9	1,6	1,3	1,2	1,3	2,6	2,3	2,5	2,0	2,1	2,1	3,9	4,2	4,1
Eeklo	1970	1,7	1,8	1,7	3,4	3,4	3,4	2,1	2,1	2,1	4,0	4,0	4,0	3,8	3,9	3,8	7,4	7,4	7,4
Gent	1961	1,3	1,8	1,6	2,4	3,5	3,0	2,7	3,0	2,8	4,9	5,9	5,4	4,0	4,8	4,4	7,3	9,4	8,4
Gent	1970	3,0	3,7	3,3	5,6	7,1	6,4	3,8	4,8	4,4	7,1	9,5	8,2	6,8	8,5	7,7	12,7	16,6	14,6
Oudenaarde	1961	0,7	0,8	0,7	1,3	1,7	1,5	1,1	1,2	1,2	2,2	2,4	2,3	1,8	2,0	1,9	3,5	4,1	3,8
Oudenaarde	1970	1,2	1,5	1,3	2,2	2,9	2,6	1,6	1,7	1,6	3,0	3,2	3,1	2,8	3,2	2,9	5,2	6,1	5,7
Sint-Niklaas	1961	0,8	1,1	1,0	1,6	2,3	2,0	1,5	1,3	1,3	2,9	2,5	2,7	2,3	2,4	2,3	4,5	4,8	4,7
Sint-Niklaas	1970	1,5	1,6	1,6	2,9	3,1	3,0	1,6	1,5	1,5	3,0	2,9	2,9	3,1	3,1	3,1	5,9	6,0	5,9
<i>Provincie Oost-Vlaanderen:</i>	1961	1,0	1,3	1,2	1,9	2,6	2,3	1,8	2,0	1,8	3,4	3,8	3,6	2,8	3,3	3,0	5,3	6,4	5,9
<i>Provincie Oost-Vlaanderen:</i>	1970	2,1	2,3	2,2	4,0	4,6	4,3	2,3	2,8	2,6	4,4	5,4	4,9	4,4	5,1	4,8	8,4	10,0	9,2
Brugge	1961	1,2	2,0	1,7	2,4	4,2	3,3	2,4	3,1	2,7	4,6	6,3	5,5	3,6	5,1	4,4	7,0	10,5	8,8
Brugge	1970	2,4	3,0	2,7	4,6	6,0	5,3	2,6	3,4	3,0	5,0	6,7	5,9	5,0	6,4	5,7	9,6	12,7	11,2
Diksmuide	1961	1,1	0,9	1,1	2,4	2,1	2,2	2,1	1,2	1,6	4,5	2,5	3,5	3,2	2,1	2,7	6,9	4,6	5,7
Diksmuide	1970	1,0	0,7	0,9	2,2	1,5	1,8	1,4	1,2	1,3	2,8	2,5	2,7	2,4	1,9	2,2	5,0	4,0	4,5
Ieper	1961	0,9	1,3	1,1	1,8	2,6	2,2	2,1	1,9	2,0	4,2	3,9	4,1	3,0	3,2	3,1	6,0	6,5	6,3
Ieper	1970	1,5	1,6	1,5	2,9	3,2	3,1	2,2	2,0	2,1	4,5	3,9	4,2	3,7	3,6	3,6	7,4	7,1	7,3
Kortrijk	1961	1,2	1,4	1,3	2,4	2,8	2,6	2,1	2,2	2,1	4,1	4,3	4,2	3,3	3,6	3,4	6,5	7,1	6,8
Kortrijk	1970	2,1	2,3	2,2	4,0	4,5	4,3	2,1	2,0	2,1	4,1	3,9	4,0	4,2	4,3	4,3	8,1	8,4	8,3
Oostende	1961	2,0	3,3	2,7	3,9	6,4	5,1	3,6	4,7	4,2	6,8	9,3	8,1	5,6	8,0	6,9	10,7	15,7	13,2
Oostende	1970	3,9	5,1	4,5	7,2	9,9	8,6	4,0	5,7	4,9	7,6	11,1	9,3	7,9	10,8	9,4	14,8	21,0	17,9
Roeselare	1961	0,7	1,1	0,9	1,5	2,2	1,8	1,2	1,1	1,1	2,3	2,3	2,3	1,9	2,2	2,0	3,8	4,5	4,1
Roeselare	1970	1,3	1,3	1,3	2,6	2,6	2,6	1,6	1,2	1,4	3,1	2,4	2,7	2,9	2,5	2,7	5,7	5,0	5,3
Tielt	1961	0,4	0,6	0,5	0,8	1,3	1,0	0,6	0,7	0,7	1,4	1,5	1,4	1,0	1,3	1,2	2,2	2,8	2,4
Tielt	1970	0,5	0,8	0,6	1,0	1,5	1,2	0,7	0,6	0,7	1,4	1,3	1,4	1,2	1,4	1,3	2,4	2,8	2,6
Veurne	1961	1,7	2,5	2,1	3,4	5,3	4,3	3,4	4,2	3,8	6,8	8,6	7,7	5,1	6,7	5,9	10,2	13,9	12,0
Veurne	1970	2,4	3,0	2,7	4,8	6,2	5,5	3,6	4,9	4,3	7,0	9,9	8,5	6,0	7,9	7,0	11,8	16,1	14,0
<i>Provincie West-Vlaanderen:</i>	1961	1,2	1,7	1,4	2,3	3,5	2,9	2,1	2,5	2,3	4,3	5,0	4,6	3,3	4,2	3,7	6,6	8,5	7,5
<i>Provincie West-Vlaanderen:</i>	1970	2,1	2,5	2,3	4,0	4,9	4,5	2,3	2,6	2,5	4,5	5,3	4,9	4,4	5,1	4,8	8,5	10,2	9,4
Het Rijk:	1961	2,9	4,0	3,5	5,6	8,1	6,8	5,0	6,4	5,7	9,4	12,6	11,0	7,9	10,4	9,2	15,0	20,7	17,8
Het Rijk:	1970	3,8	5,0	4,4	7,4	9,9	8,7	5,3	6,8	6,1	10,1	13,6	11,8	9,1	11,8	10,5	17,5	23,5	20,5

(1) Inclusief de van tafel en bed gescheiden personen.

Tabel 82. — UIT DE ECHT GESCHIEDEN BEVOLKING NAAR GESLACHT EN LEEFTIJDSCATEGORIEËN IN 1961 EN 1970. CIJFERS EN PERCENTAGES PER TAALGEBIED.

TAALGEBIEDEN	Tellings- jaren	Mannen		Vrouwen		Totaal	
		Absoluut aantal	%	Absoluut aantal	%	Absoluut aantal	%
Jonger dan 45 jaar.							
Nederlands taalgebied	1961	4 074	30,9	5 586	29,4	9 660	30,1
	1970	6 373	35,0	7 930	32,4	14 303	33,5
Frans taalgebied	1961	5 594	42,5	7 212	38,0	12 806	39,8
	1970	7 327	40,3	9 166	37,5	16 493	38,7
Brussel-Hoofdstad	1961	3 453	26,4	6 147	32,3	9 600	29,9
	1970	4 447	24,5	7 319	29,9	11 766	27,6
Duits taalgebied	1961	28	0,2	50	0,3	78	0,2
	1970	40	0,2	56	0,2	96	0,2
<i>Het Rijk:</i>	1961	13 149	100,0	18 995	100,0	32 144	100,0
	1970	18 187	100,0	24 471	100,0	42 658	100,0
45 jaar en ouder.							
Nederlands taalgebied	1961	6 456	28,9	7 606	25,6	14 062	27,0
	1970	7 186	28,9	8 712	26,0	15 898	27,2
Frans taalgebied	1961	9 312	41,9	10 262	34,5	19 574	37,7
	1970	10 848	43,5	12 092	36,2	22 940	39,3
Brussel-Hoofdstad	1961	6 463	28,9	11 791	39,7	18 254	35,1
	1970	6 799	27,3	12 559	37,5	19 358	33,2
Duits taalgebied	1961	56	0,3	59	0,2	115	0,2
	1970	71	0,3	101	0,3	172	0,3
<i>Het Rijk:</i>	1961	22 287	100,0	29 718	100,0	52 005	100,0
	1970	24 904	100,0	33 464	100,0	58 368	100,0
Totaal.							
Nederlands taalgebied	1961	10 530	29,7	13 192	27,1	23 722	28,2
	1970	13 559	31,5	16 642	28,7	30 201	29,9
Frans taalgebied	1961	14 906	42,1	17 474	35,9	32 380	38,5
	1970	18 175	42,2	21 258	36,7	39 433	39,0
Brussel-Hoofdstad	1961	9 916	28,0	17 938	36,8	27 854	33,1
	1970	11 246	26,1	19 878	34,3	31 124	30,8
Duits taalgebied	1961	84	0,2	109	0,2	193	0,2
	1970	111	0,2	157	0,3	268	0,3
<i>Het Rijk:</i>	1961	35 436	100,0	48 713	100,0	84 149	100,0
	1970	43 091	100,0	57 935	100,0	101 026	100,0

**Tabel 83. — UIT DE ECHT GESCHIEDEN BEVOLKING NAAR GESLACHT
EN LEEFTIJDSCATEGORIEËN IN 1961 EN 1970.
CIJFERS EN EVENREDIGE INDELING PER DUIZEND INWONERS,
PER TAAIGEBIED.**

OMSCHRIJVING	Tel- lings- jaren	Uit de echt gescheiden bevolking jonger dan 45 jaar			Uit de echt gescheiden bevolking van 45 jaar en ouder			Uit de echt gescheiden bevolking		
		Mannen	Vrouwen	Totaal	Mannen	Vrouwen	Totaal	Mannen	Vrouwen	Totaal
A. Nederlands taalgebied.										
Absoluut aantal	1961	4 074	5 586	9 660	6 456	7 606	14 062	10 530	13 192	23 722
	1970	6 373	7 930	14 303	7 186	8 712	15 898	13 559	16 642	30 201
Per duizend van de totale bevolking van het taalgebied	1961	0,8	1,1	1,9	1,3	1,5	2,8	2,1	2,6	4,7
	1970	1,2	1,5	2,7	1,3	1,6	2,9	2,5	3,1	5,6
Per duizend van de totale gehuwde bevolking van het taalgebied	1961	1,6	2,2	3,8	2,5	3,0	5,5	4,1	5,2	9,3
	1970	2,3	2,9	5,2	2,6	3,1	5,7	4,9	6,0	10,9
B. Frans taalgebied.										
Absoluut aantal	1961	5 594	7 212	12 806	9 312	10 262	19 574	14 906	17 474	32 380
	1970	7 327	9 166	16 493	10 848	12 092	22 940	18 175	21 258	39 433
Per duizend van de totale bevolking van het taalgebied	1961	1,8	2,4	4,2	3,1	3,3	6,4	4,9	5,7	10,6
	1970	2,4	2,9	5,3	3,5	3,9	7,4	5,9	6,8	12,7
Per duizend van de totale gehuwde bevolking van het taalgebied	1961	3,5	4,5	8,0	5,9	6,4	12,3	9,4	10,9	20,3
	1970	4,7	5,8	10,5	6,9	7,7	14,6	11,6	13,5	25,1
C. Brussel-Hoofdstad.										
Absoluut aantal	1961	3 453	6 147	9 600	6 463	11 791	18 254	9 916	17 938	27 854
	1970	4 447	7 319	11 766	6 799	12 559	19 358	11 246	19 878	31 124
Per duizend van de totale bevolking van het taalgebied	1961	3,4	6,0	9,4	6,3	11,5	17,8	9,7	17,5	27,2
	1970	4,1	6,8	10,9	6,3	11,7	18,0	10,4	18,5	28,9
Per duizend van de totale gehuwde bevolking van het taalgebied	1961	6,3	11,3	17,6	11,8	21,6	33,4	18,1	32,9	51,0
	1970	8,1	13,3	21,4	12,4	22,9	35,3	20,5	36,2	56,7
D. Duits taalgebied.										
Absoluut aantal	1961	28	50	78	56	59	115	84	109	193
	1970	40	56	96	71	101	172	111	157	268
Per duizend van de totale bevolking van het taalgebied	1961	0,5	0,9	1,4	1,0	1,0	2,0	1,5	1,9	3,4
	1970	0,6	0,9	1,5	1,2	1,6	2,8	1,8	2,5	4,3
Per duizend van de totale gehuwde bevolking van het taalgebied	1961	1,1	1,9	3,0	2,1	2,3	4,4	3,2	4,2	7,4
	1970	1,4	1,9	3,3	2,4	3,5	5,9	3,8	5,4	9,2

HOOFDSTUK IV

BIJZONDERE BEREKENINGEN

1. — Gemiddelde leeftijd en mediaanleeftijd van de bevolking.

De gemiddelde leeftijd van de bevolking wordt bekomen door het gezamenlijk aantal jaren dat op een bepaald ogenblik de tot de bevolking behorende personen hebben geleefd, te delen door het aantal personen waaruit die bevolking is samengesteld.

Tabel 84 bevat de uitkomsten der berekeningen van de gemiddelde leeftijd van de bevolking naar geslacht bij de negen jongste tellingen.

De gemiddelde leeftijd van de vrouwen lag bij elke telling hoger dan de gemiddelde leeftijd van de mannen.

Bij de mannen wordt een geleidelijke toename van de gemiddelde leeftijd waargenomen sinds 1890, met een lichte daling evenwel sinds 1947. Bij de vrouwen heeft de toename zich ook in 1970 verder ontwikkeld. Deze vaststelling is in overeenstemming met het verschijnsel dat in de oudere leeftijdsgroepen een steeds groter wordende verhouding vrouwen dan mannen wordt opgetekend.

In tabel 85 worden de provincies gerangschikt naar de gemiddelde leeftijd van hun bevolking. De gemiddelde leeftijd ligt in de Vlaamse provincies lager dan in de Waalse. Men vindt het laagste cijfer in Limburg met 30 jaar en 3 maand en het hoogste in Luik met 37 jaar en 4 maand. Tussen deze provincies is er dus een verschil in de gemiddelde leeftijd van 7 jaar en 1 maand.

In 1970 lag in de provincies Luxemburg, Antwerpen, West-Vlaanderen en Limburg de gemiddelde leeftijd lager dan de gemiddelde leeftijd voor het Rijk.

Tabel 86 brengt de gemiddelde leeftijd van de bevolking naar geslacht in 1970 per taalgebied. Er is een merkelijk verschil tussen het Nederlands en Duits taalgebied enerzijds (respectievelijk 34 jaar en 10 maand en 34 jaar en 3 maand) en het Frans taalgebied en Brussel-Hoofdstad (respectievelijk 37 jaar en 38 jaar en 10 maand) anderzijds. Ook deze verschillen spruiten voort uit de leeftijdsopbouw van de bevolking in de verschillende taalgebieden en de voortschrijdende veroudering die evenwel in alle taalgebieden niet dezelfde intensiteit heeft bereikt.

In tabel 87 worden de mediaan, het eerste en derde kwartiel in de leeftijdsopbouw van de bevolking berekend sinds 1880.

De mediaanleeftijd van een bevolking is de leeftijd die de enkelingen ervan in twee groepen van gelijke getalsterkte verdeelt. De indeling van elk dezer groepen volgens eenzelfde methode geeft het eerste en derde kwartiel tot uitkomst.

De mediaanleeftijd die van 1890 tot 1947 bestendig was toegenomen, daalde in 1961 en 1970, wat voor de eerst vermelde periode wijst op de veroudering van de bevolking en voor de laatste periode op een verjonging aan de basis ingevolge de gestegen nataliteit na wereldoorlog II.

Het eerste kwartiel, toegenomen van 1880 tot 1947 daalde in 1961 ingevolge de verjonging aan de basis. Het steeg lichtjes in 1970 wegens de reeds vermelde vermindering van de nataliteit voor de periode 1966-1970. Het derde kwartiel dat sinds 1900 bestendig was toegenomen tot 1961, behield een status quo in 1970 wat een laat gevolg is van de vermindering van de nataliteit tijdens en na wereldoorlog I.

Tabel 88 brengt de mediaanleeftijd, het eerste en derde kwartiel van de bevolking per taalgebied.

De mediaan ligt het hoogst in het Frans taalgebied en Brussel-Hoofdstad (respectievelijk 36 jaar en 4 maand en 38 jaar en 6 maand). In het Nederlands taalgebied bedraagt hij 32 jaar en 9 maand en in het Duits taalgebied 32 jaar en 2 maand. Ook het eerste en derde kwartiel liggen hoger in het Frans taalgebied en in Brussel-Hoofdstad dan in het Nederlands en Duits taalgebied.

2. — Seniliteitscoëfficiënten.

In tabel 89 worden voor het Rijk en per provincie en per arrondissement, de seniliteitscoëfficiënten vermeld (procentueel aantal bejaarden van 65 jaar en ouder t.o.v. het aantal kinderen van minder dan 15 jaar).

Hoe hoger het aantal kinderen, hoe geringer de seniliteitscoëfficiënt wordt. En omgekeerd wanneer het aantal bejaarden stijgt zal de seniliteitscoëfficiënt toenemen.

De seniliteitscoëfficiënt voor het Rijk steeg van 51 tot 57. De veroudering van de bevolking wordt er nogmaals door aangetoond. Slechts de provincies Luxemburg, Antwerpen, West-Vlaanderen en Limburg (respectievelijke coëfficiënten 56, 51, 51 en 25)

bleven onder het gemiddelde voor het Rijk. Men merkt de zeer lage coëfficiënt voor de provincie Limburg t.o.v. de andere provincies waarvan de provincie Luik de hoogste coëfficiënt (68) oplevert. Wat de arrondissementen betreft is het verschil tussen de laagste en hoogste coëfficiënt nog aanzienlijker. In het arrondissement Maaseik vindt men als coëfficiënt 20, terwijl in Brussel-Hoofdstad de coëfficiënt 83 wordt opgetekend. Slechts in één arrondissement daalde de coëfficiënt in 1970 t.o.v. 1961, nl. in het arrondissement Nijvel (respectievelijk 63 en 61), terwijl in twee arrondissementen de coëfficiënt onveranderd bleef, nl. in het arrondissement Brussel-Hoofdstad (83) en in het arrondissement Verviers (57). In alle andere arrondissementen steeg de coëfficiënt in 1970 t.o.v. 1961.

De toename van de bejaarden blijkt dus over het algemeen niet gecompenseerd te worden door een aangroei van het aantal kinderen. Steunend op vroegere beschouwingen mag worden verwacht dat bij een volgende telling deze evolutie nog sterker zal tot uiting komen.

Tabel 90 vermeldt de seniliteitscoëfficiënten in 1961 en 1970 per taalgebied. De hoge coëfficiënt in Brussel-Hoofdstad (83) bleef ongewijzigd. In de andere taalgebieden steeg de coëfficiënt. In het Nederlands taalgebied van 43 tot 49, in het Frans taalgebied van 59 tot 65, in het Duits taalgebied van 41 tot 45.

3. — Verbruikseenheden.

Bij sommige statistische onderzoeken en vooral bij gezinsbudgetonderzoeken wordt het begrip «verbruikseenheid» toegepast. Er wordt uitgegaan van de vaststelling dat de behoeften en bijgevolg eveneens het verbruik verschillen naargelang de leeftijd en het geslacht van de persoon.

Deze verschillen worden uitgedrukt onder vorm van een verbruikseenhedenschaal.

Met behulp van dergelijke schaal kan men voor eender welke bevolkingsgroep, waarvan de indeling bekend is naar leeftijd en geslacht, het er mede overeenstemmend aantal verbruikseenheden bepalen.

Voor de in tabellen 91, 92 en 93 uitgevoerde berekeningen werd gebruik gemaakt van een schaal die werd opgesteld door voedingsdeskundigen van de Volkenbond te Rome in 1932 en thans wordt toegepast door de Economische Gemeenschap.

In deze schaal beschouwt men het verbruik van de mannelijke volwassene als eenheid. Alle andere personen worden geacht een verbruik te hebben dat lager ligt. De indeling ziet er als volgt uit:

LEEFTIJD EN GESLACHT	Aantal verbruikseenheden
Minder dan 2 jaar	0,2
Van 2 tot minder dan 4 jaar	0,3
Van 4 tot minder dan 6 jaar	0,4
Van 6 tot minder dan 8 jaar	0,5
Van 8 tot minder dan 10 jaar	0,6
Van 10 tot minder dan 12 jaar	0,7
Van 12 tot minder dan 14 jaar	0,8
Mannen van 14 tot minder dan 60 jaar	1,0
Vrouwen van 14 tot minder dan 60 jaar	0,8
Mannen en vrouwen van meer dan 60 jaar ..	0,8

Tabel 91 behelst een berekening van de verbruikseenheden van het Rijk, volgens de hierboven aangeduide schaal naar geslacht en leeftijd in 1947, 1961 en 1970.

De bevolkingstoename van 1947 tot 1961 bedroeg 7,96 %. Het aantal verbruikseenheden steeg evenwel slechts met 6 %. Dit resultaat was een gevolg van de gelijktijdige vermeerdering enerzijds van het aantal kinderen en anderzijds van het aantal bejaarden, zijnde twee leeftijdsklassen waarvan het aantal verbruikseenheden lager ligt dan voor de middenste leeftijdsklassen van 15 tot 60 jaar, waarvan de relatieve belangrijkheid was teruggelopen.

In 1970 bedroeg de bevolkingstoename 5,02 % t.o.v. 1961. Het aantal verbruikseenheden steeg met 5,54 %. De procentuele stijging van het aantal verbruikseenheden ligt in 1970 hoger dan de relatieve bevolkingstoename. Dit spruit voort uit een vermindering van het aandeel van de jongste bevolkingsgroepen in de bevolkingsofbouw en een aangroei van de andere leeftijdsgroepen.

In tabel 92 worden berekeningen gebracht per provincie. De verhouding van het aantal verbruikseenheden per provincie in procent van het aantal verbruikseenheden in het Rijk benadert in elke provincie de verhouding van de bevolking per provincie in procent van de totale bevolking van het Rijk. In de provincies Brabant, Henegouwen en Luik wordt laatst genoemde verhouding door de eerste overtroffen, d.w.z. relatief meer verbruikseenheden dan bevolkingseenheden. De masculiniteitsverhouding is in deze provincies nochtans zeer laag, zodat dit onevenwicht voortspruit uit een relatief geringere verhouding van jonge bevolking.

Ten slotte wordt in tabel 93 het aantal verbruikseenheden per taalgebied berekend, evenals het aantal verbruikseenheden per inwoner. Deze laatste verhouding is in de verschillende taalgebieden nagenoeg gelijk.

Tabel 84. — GEMIDDELTE LEEFTIJD VAN DE BEVOLKING NAAR GESLACHT SINDE 1880.

TELLINGSJAREN	Mannen		Vrouwen		Totaal	
	Jaren	Maanden	Jaren	Maanden	Jaren	Maanden
1880	28	3	28	9	28	6
1890	28	1	28	9	28	5
1900	28	2	28	11	28	6
1910	28	9	29	8	29	3
1920	30	8	31	10	31	5
1930	32	4	33	4	32	10
1947	35	—	36	6	35	9
1961	34	11	37	1	36	—
1970	34	7	37	3	35	11

Tabel 85. — GEMIDDELTE LEEFTIJD VAN DE BEVOLKING IN 1970.
CIJFERS PER PROVINCIE.

PROVINCIES	Jaren	Maanden
Luik	37	4
Brabant	37	3
Henegouwen	37	—
Namen	36	2
Oost-Vlaanderen	36	1
Luxemburg	35	10
Antwerpen	35	2
West-Vlaanderen	35	—
Limburg	30	3
Het Rijk:	35	11

Tabel 86. — GEMIDDELDE LEEFTIJD VAN DE BEVOLKING NAAR GESLACHT IN 1970.
CIJFERS PER TAALGEBIED.

TAALGEBIEDEN	Mannen		Vrouwen		Totaal	
	Jaren	Maanden	Jaren	Maanden	Jaren	Maanden
Nederlands taalgebied	33	10	35	9	34	10
Frans taalgebied	35	4	38	6	37	—
Brussel-Hoofdstad	36	7	40	10	38	10
Duits taalgebied	32	9	35	8	34	3
Het Rijk:	34	7	37	3	35	11

Tabel 87. — EERSTE KWARTIEL, MEDIAAN EN DERDE KWARTIEL
IN DE LEEFTIJDOPBOUW VAN DE BEVOLKING SINDS 1880.

TELLINGS- JAREN	Eerste kwartiel						Mediaan						Derde kwartiel					
	Mannen		Vrouwen		Totaal		Mannen		Vrouwen		Totaal		Mannen		Vrouwen		Totaal	
	Jaren	Maanden	Jaren	Maanden	Jaren	Maanden	Jaren	Maanden	Jaren	Maanden	Jaren	Maanden	Jaren	Maanden	Jaren	Maanden	Jaren	Maanden
1880	9	8	9	10	9	9	23	1	23	6	23	4	42	2	42	12	42	7
1890	10	1	10	4	10	3	22	9	23	5	23	1	41	5	42	8	42	1
1900	10	5	10	8	10	6	23	6	24	11	23	10	40	10	42	1	41	5
1910	11	1	11	4	11	3	24	8	25	5	25	—	41	6	43	—	42	3
1920	13	9	14	3	14	—	27	2	28	1	27	8	44	4	45	7	44	11
1930	16	2	16	8	16	4	29	2	30	5	30	10	47	7	48	11	48	3
1947	17	6	18	4	17	10	34	5	36	3	35	4	50	9	53	1	52	—
1961	15	1	16	6	15	9	33	8	36	2	34	11	52	11	56	—	54	6
1970	15	3	16	8	15	11	32	9	36	1	34	5	51	4	56	10	54	6

Tabel 88. — EERSTE KWARTIEL, MEDIAAN EN DERDE KWARTIEL
IN DE LEEFTIJDOPBOUW VAN DE BEVOLKING IN 1970.
CIJFERS PER TAALGEBIED.

TAALGE- BIEDEN	Eerste kwartiel						Mediaan						Derde kwartiel					
	Mannen		Vrouwen		Totaal		Mannen		Vrouwen		Totaal		Mannen		Vrouwen		Totaal	
	Jaren	Maanden	Jaren	Maanden	Jaren	Maanden	Jaren	Maanden	Jaren	Maanden	Jaren	Maanden	Jaren	Maanden	Jaren	Maanden	Jaren	Maanden
Nederlands taalgebied	14	7	15	7	15	1	31	8	33	11	32	9	50	7	54	8	52	2
Frans taalgebied	15	9	17	5	16	7	34	2	38	4	36	4	54	4	58	8	56	9
Brussel-Hoofdstad ..	18	—	21	2	19	8	35	7	41	—	38	6	54	1	60	6	57	9
Duits taalgebied	13	2	14	7	13	10	30	7	34	—	32	2	48	8	55	4	51	7
Het Rijk:	15	3	16	8	15	11	32	9	36	1	34	5	51	4	56	10	54	6

Tabel 89. — SENILITEITSCOËFFICIËNTEN IN 1961 EN 1970.
CIJFERS PER PROVINCIE EN ARRONDISSEMENT.

PROVINCIES EN ARRONDISSEMENTEN	Seniliteits- coëfficiënten		PROVINCIES EN ARRONDISSEMENTEN	Seniliteits- coëfficiënten	
	1961	1970		1961	1970
Antwerpen	52	60	Aarlen	43	48
Mechelen	46	55	Bastenaken	46	52
Turnhout	24	29	Marche-en-Famenne	56	59
<i>Provincie Antwerpen:</i>	44	51	Neufchâteau	50	58
Brussel-Hoofdstad	83	83	Virton	52	63
Halle-Vilvoorde	45	50	<i>Provincie Luxemburg:</i>	49	56
Leuven	46	53	Dinant	54	60
Nijvel	63	61	Namen	55	60
<i>Provincie Brabant:</i>	64	67	Philippeville	49	52
Aat	70	78	<i>Provincie Namen:</i>	54	59
Charleroi	53	61	Aalst	44	53
Bergen	58	65	Dendermonde	43	51
Moeskroen	59	73	Eeklo	52	60
Zinnik	60	65	Gent	63	66
Thuin	53	62	Oudenaarde	60	73
Doornik	70	76	St-Niklaas	44	51
<i>Provincie Henegouwen:</i>	58	66	<i>Provincie Oost-Vlaanderen:</i>	52	59
Hoei	69	74	Brugge	45	50
Luik	64	70	Diksmuide	44	50
Verviers	57	57	Ieper	46	53
Borgworm	72	82	Kortrijk	41	49
<i>Provincie Luik:</i>	63	68	Oostende	48	57
Hasselt	20	25	Roeselare	41	47
Maaseik	16	20	Tielt	41	51
Tongeren	28	33	Veurne	52	59
<i>Provincie Limburg:</i>	21	25	<i>Provincie West-Vlaanderen:</i>	44	51
			Het Rijk:	51	57

Tabel 90. — SENILITEITSCOËFFICIËNTEN IN 1961 EN 1970.
CIJFERS PER TAALGEBIED.

TAALGEBIEDEN	Seniliteitscoëfficiënten	
	1961	1970
Nederlands taalgebied	43	49
Frans taalgebied	59	65
Brussel-Hoofdstad	83	83
Duits taalgebied	41	45
Het Rijk:	51	57

Tabel 91. — VERBRUIKSEENHEDEN IN 1947, 1961 EN 1970.

TELLINGS- JAREN	Aantal verbruikseenheden			Aantal verbruikseenheden per inwoner			Procentuele toename van het aantal verbruikseenheden in 1970 t.o.v. 1961 en in 1961 t.o.v. 1947			Procentuele vermeerdering van de bevolking in 1970 t.o.v. 1961 en in 1961 t.o.v. 1947		
	Mannen	Vrouwen	Totaal	Mannen	Vrouwen	Totaal	Mannen	Vrouwen	Totaal	Mannen	Vrouwen	Totaal
1947	3 655 433	3 201 414	6 856 847	0,87	0,74	0,81	—	—	—	—	—	—
1961	3 821 700	3 446 788	7 268 488	0,85	0,73	0,79	+ 4,55	+ 7,66	+ 6,00	+ 7,08	+ 8,22	+ 7,96
1970	4 031 147	3 640 032	7 671 179	0,85	0,74	0,79	+ 5,48	+ 5,61	+ 5,54	+ 5,00	+ 5,03	+ 5,02

Tabel 92. — VERBRUIKSEENHEDEN IN 1970.
CIJFERS PER PROVINCIE.

PROVINCIES	Aantal verbruikseenheden			Aantal verbruikseenheden per inwoner			Aantal verbruikseenheden in % van het totaal			Verhouding van de bevolking van elke provincie tot de bevolking van het Rijk		
	Mannen	Vrouwen	Totaal	Man- nen	Vrou- wen	Totaal	Man- nen	Vrou- wen	Totaal	Man- nen	Vrou- wen	Totaal
Antwerpen	646 148	570 943	1 217 091	0,85	0,74	0,79	16,03	15,68	15,87	16,05	15,74	15,89
Brabant	899 833	841 787	1 741 620	0,86	0,74	0,80	22,32	23,13	22,70	22,14	22,94	22,55
Henegouwen	547 975	502 373	1 050 348	0,86	0,74	0,80	13,59	13,80	13,69	13,55	13,74	13,65
Luik	417 336	388 482	805 818	0,86	0,74	0,80	10,35	10,67	10,51	10,30	10,60	10,45
Limburg	279 462	230 610	510 072	0,84	0,72	0,78	6,93	6,34	6,65	7,03	6,50	6,76
Luxemburg	90 555	81 224	171 779	0,85	0,73	0,79	2,25	2,23	2,24	2,26	2,24	2,25
Namen	157 044	144 571	301 615	0,85	0,74	0,79	3,90	3,97	3,93	3,91	3,98	3,94
Oost-Vlaanderen	550 827	488 848	1 039 675	0,85	0,74	0,79	13,67	13,43	13,55	13,71	13,45	13,58
West-Vlaanderen	441 967	391 194	833 161	0,85	0,73	0,79	10,96	10,75	10,86	11,05	10,81	10,93
Het Rijk:	4 031 147	3 640 032	7 671 179	0,85	0,74	0,79	100,00	100,00	100,00	100,00	100,00	100,00

Tabel 93. — VERBRUIKSEENHEDEN IN 1970.
CIJFERS PER TAALGEBIED.

TAALGEBIEDEN	Aantal verbruikseenheden			Aantal verbruikseenheden per inwoner		
	Mannen	Vrouwen	Totaal	Mannen	Vrouwen	Totaal
Nederlands taalgebied	2 285 744	2 004 143	4 289 887	0,85	0,73	0,79
Frans taalgebied	1 285 737	1 182 760	2 468 497	0,86	0,74	0,80
Brussel-Hoofdstad	434 244	430 070	864 314	0,87	0,75	0,80
Duits taalgebied	25 422	23 059	48 481	0,84	0,73	0,78
Het Rijk:	4 031 147	3 640 032	7 671 179	0,85	0,74	0,79

Tabel I

TOTALE BEVOLKING NAAR LEEFTIJD,
LEEFTIJDGROEPEN, GESLACHT EN BURGERLIJKE STAAT

- Rijk
- Provincies
- Arrondissementen
- Taalgebieden

LEEFTIJD EN LEEFTIJDSGROEP	Mannen					Vrouwen					Totale bevolking
	Onge- huwd	Gehuwd	Weduw- staat	Geschei- den	Totaal	Onge- huwd	Gehuwd	Weduw- staat	Geschei- den	Totaal	
0 jaar	71 306	—	—	—	71 306	67 894	—	—	—	67 894	139 200
1 jaar	71 404	—	—	—	71 404	67 950	—	—	—	67 950	139 354
2 jaar	71 549	—	—	—	71 549	68 602	—	—	—	68 602	140 151
3 jaar	73 780	—	—	—	73 780	70 136	—	—	—	70 136	143 916
4 jaar	75 906	—	—	—	75 906	72 908	—	—	—	72 908	148 814
Tot.	363 945	—	—	—	363 945	347 490	—	—	—	347 490	711 435
5 jaar	79 087	—	—	—	79 087	75 400	—	—	—	75 400	154 487
6 jaar	82 028	—	—	—	82 028	78 588	—	—	—	78 588	160 616
7 jaar	81 722	—	—	—	81 722	77 868	—	—	—	77 868	159 590
8 jaar	79 812	—	—	—	79 812	76 217	—	—	—	76 217	156 029
9 jaar	80 605	—	—	—	80 605	77 488	—	—	—	77 488	158 093
Tot.	403 254	—	—	—	403 254	385 561	—	—	—	385 561	788 815
10 jaar	79 684	—	—	—	79 684	76 067	—	—	—	76 067	155 751
11 jaar	80 617	—	—	—	80 617	77 471	—	—	—	77 471	158 088
12 jaar	79 317	—	—	—	79 317	75 820	—	—	—	75 820	155 137
13 jaar	78 518	—	—	—	78 518	74 670	1	—	—	74 671	153 189
14 jaar	76 372	—	—	—	76 372	73 966	6	—	—	73 972	150 344
Tot.	394 508	—	—	—	394 508	377 994	7	—	—	378 001	772 509
15 jaar	75 754	4	—	—	75 758	73 088	303	10	1	73 402	149 160
16 jaar	75 103	12	—	—	75 115	71 502	972	9	2	72 485	147 600
17 jaar	74 046	89	—	—	74 135	68 254	2 606	5	2	70 867	145 002
18 jaar	73 393	978	9	6	74 386	64 051	6 803	31	10	70 895	145 281
19 jaar	68 918	2 698	11	4	71 631	55 382	13 634	34	29	69 079	140 710
Tot.	367 214	3 781	20	10	371 025	332 277	24 318	89	44	356 728	727 753
20 jaar	65 572	6 860	10	9	72 451	46 289	23 560	60	39	69 948	142 399
21 jaar	57 141	15 159	20	16	72 336	35 327	33 955	82	92	69 456	141 792
22 jaar	48 252	25 781	27	33	74 093	26 778	44 529	113	166	71 586	145 679
23 jaar	37 746	36 740	36	97	74 619	19 108	51 672	148	353	71 281	145 900
24 jaar	29 542	45 911	46	150	75 649	14 292	56 571	172	491	71 526	147 175
Tot.	238 253	130 451	139	305	369 148	141 794	210 287	575	1 141	353 797	722 945
25 jaar	19 323	44 667	49	240	64 279	9 612	51 560	218	531	61 921	126 200
26 jaar	15 280	48 317	67	331	63 995	7 830	52 668	256	667	61 421	125 416
27 jaar	12 289	48 632	87	445	61 453	6 300	51 617	277	796	58 990	120 443
28 jaar	9 679	44 037	71	449	54 236	5 023	45 915	263	761	51 962	106 198
29 jaar	8 014	41 277	83	485	49 859	4 172	43 060	276	780	48 288	98 147
Tot.	64 585	226 930	357	1 950	293 822	32 937	244 820	1 290	3 535	282 582	576 404
30 jaar	8 339	47 119	117	645	56 220	4 356	48 800	323	952	54 431	110 651
31 jaar	7 875	51 531	104	778	60 288	4 428	53 668	454	1 098	59 648	119 936
32 jaar	7 616	53 595	136	853	62 200	4 422	55 227	481	1 100	61 230	123 430
33 jaar	7 025	52 431	158	919	60 533	4 027	53 094	527	1 222	58 870	119 403
34 jaar	6 555	51 851	173	878	59 457	4 011	52 932	604	1 209	58 756	118 213
Tot.	37 410	256 527	688	4 073	298 698	21 244	263 721	2 389	5 581	292 935	591 633
35 jaar	6 386	52 247	205	977	59 815	3 982	53 282	694	1 263	59 221	119 036
36 jaar	6 278	53 697	222	1 048	61 245	4 111	54 899	774	1 306	61 090	122 335
37 jaar	6 218	55 018	246	1 078	62 560	4 035	55 386	868	1 229	61 518	124 078
38 jaar	6 477	57 842	316	1 186	65 821	4 316	58 577	1 009	1 421	65 323	131 144
39 jaar	6 507	58 602	362	1 218	66 689	4 304	59 446	1 145	1 525	66 420	133 109
Tot.	31 866	277 406	1 351	5 507	316 130	20 748	281 590	4 490	6 744	313 572	629 702
40 jaar	6 675	59 478	384	1 319	67 856	4 481	60 289	1 421	1 598	67 789	135 645
41 jaar	5 879	56 465	428	1 239	64 011	4 551	56 643	1 532	1 457	64 183	128 194
42 jaar	5 993	56 534	454	1 336	64 317	4 604	56 717	1 750	1 439	64 510	128 827
43 jaar	5 838	55 941	504	1 290	63 573	4 645	55 393	2 024	1 488	63 550	127 123
44 jaar	5 674	56 626	560	1 158	64 018	4 720	56 713	2 368	1 444	65 245	129 263
Tot.	30 059	285 044	2 330	6 342	323 775	23 001	285 755	9 095	7 426	325 277	649 052
45 jaar	5 639	58 125	687	1 250	65 701	4 996	57 346	2 665	1 536	66 543	132 244
46 jaar	5 480	57 681	780	1 217	65 158	5 046	56 456	2 980	1 523	66 005	131 163
47 jaar	5 533	57 681	830	1 239	65 283	5 193	56 380	3 375	1 547	66 495	131 778
48 jaar	5 212	56 286	947	1 173	63 618	5 085	54 516	3 857	1 529	64 987	128 605
49 jaar	5 005	57 299	1 031	1 297	64 632	5 027	55 642	4 276	1 563	66 508	131 140
Tot.	26 869	287 072	4 275	6 176	324 392	25 347	280 340	17 153	7 698	330 538	654 930

LEEFTIJD EN LEEFTIJDGROEP	Mannen					Vrouwen					Totale bevolking
	Onge- huwd	Gehuwd	Weduw- staat	Geschei- den	Totaal	Onge- huwd	Gehuwd	Weduw- staat	Geschei- den	Totaal	
50 jaar	4 864	57 899	1 174	1 255	65 192	5 002	55 533	5 075	1 566	67 176	132 368
51 jaar	3 491	43 622	1 018	872	49 003	3 783	41 076	4 413	1 024	50 296	99 299
52 jaar	2 730	30 261	725	645	34 361	2 903	29 022	3 535	803	36 263	70 624
53 jaar	2 728	29 888	863	626	34 105	3 088	28 504	3 855	786	36 233	70 338
54 jaar	3 107	33 948	1 091	663	38 809	3 492	31 347	4 658	840	40 337	79 146
Tot.	16 920	195 618	4 871	4 061	221 470	18 268	185 482	21 536	5 019	230 305	451 775
55 jaar	3 713	40 812	1 457	816	46 798	4 037	37 888	6 312	980	49 217	96 015
56 jaar	4 213	47 463	1 862	988	54 526	4 827	44 216	8 114	1 190	58 347	112 873
57 jaar	4 380	47 128	2 089	1 002	54 599	4 840	43 987	8 811	1 212	58 850	113 449
58 jaar	4 498	46 374	2 387	996	54 255	4 838	43 314	9 862	1 222	59 236	113 491
59 jaar	4 161	43 420	2 412	897	50 890	4 593	40 256	10 179	1 106	56 134	107 024
Tot.	20 965	225 197	10 207	4 699	261 068	23 135	209 661	43 278	5 710	281 784	542 852
60 jaar	4 431	43 897	2 884	911	52 123	4 888	40 327	11 514	1 149	57 878	110 001
61 jaar	4 291	42 305	3 091	871	50 558	4 907	38 600	12 423	1 110	57 040	107 598
62 jaar	4 174	41 694	3 346	804	50 018	5 061	37 807	14 051	1 055	57 974	107 992
63 jaar	4 004	40 618	3 700	761	49 083	4 897	36 538	15 013	1 028	57 476	106 559
64 jaar	3 809	38 720	3 974	751	47 254	4 765	34 149	16 145	968	56 027	103 281
Tot.	20 709	207 234	16 995	4 098	249 036	24 518	187 421	69 146	5 310	286 395	535 431
65 jaar	3 693	37 207	4 293	735	45 928	4 818	32 651	17 160	937	55 566	101 494
66 jaar	3 474	36 317	4 723	620	45 134	4 847	30 915	18 289	849	54 900	100 034
67 jaar	3 219	33 391	4 981	603	42 194	4 751	28 615	19 054	837	53 257	95 451
68 jaar	2 966	32 333	5 369	566	41 234	4 750	26 975	20 288	766	52 779	94 013
69 jaar	2 747	30 398	5 674	490	39 309	4 765	24 822	21 433	714	51 734	91 043
Tot.	16 099	169 646	25 040	3 014	213 799	23 931	143 978	96 224	4 103	268 236	482 035
70 jaar	2 488	26 876	5 831	482	35 677	4 369	21 820	21 484	691	48 364	84 041
71 jaar	2 115	24 242	5 970	397	32 724	4 221	19 534	21 555	600	45 910	78 634
72 jaar	1 957	21 614	6 065	326	29 962	4 060	16 887	21 196	500	42 643	72 605
73 jaar	1 857	19 814	6 226	280	28 177	4 082	15 600	21 255	528	41 465	69 642
74 jaar	1 672	17 631	6 433	239	25 975	3 918	13 527	21 108	438	38 991	64 966
Tot.	10 089	110 177	30 525	1 724	152 515	20 650	87 368	106 598	2 757	217 373	369 888
75 jaar	1 470	14 931	6 165	175	22 741	3 560	11 462	19 877	364	35 263	58 004
76 jaar	1 182	13 110	5 744	156	20 192	3 394	9 578	18 645	355	31 972	52 164
77 jaar	1 101	11 381	5 458	135	18 075	3 202	8 171	18 552	294	30 219	48 294
78 jaar	941	9 636	5 355	123	16 055	2 922	6 514	16 983	303	26 722	42 777
79 jaar	940	8 188	5 310	124	14 562	2 890	5 245	15 789	235	24 159	38 721
Tot.	5 634	57 246	28 032	713	91 625	15 968	40 970	89 846	1 551	148 335	239 960
80 jaar	777	6 624	4 935	79	12 415	2 446	4 116	14 596	228	21 386	33 801
81 jaar	772	5 665	4 837	60	11 334	2 232	3 388	13 345	191	19 156	30 490
82 jaar	636	4 535	4 452	59	9 682	2 089	2 545	11 780	172	16 586	26 268
83 jaar	564	3 680	4 250	41	8 535	1 761	1 974	10 517	163	14 415	22 950
84 jaar	449	2 675	3 566	40	6 730	1 511	1 407	9 023	105	12 046	18 776
Tot.	3 198	23 179	22 040	279	48 696	10 039	13 430	59 261	859	83 589	132 285
85 jaar	402	2 144	3 291	37	5 874	1 249	1 064	7 778	104	10 195	16 069
86 jaar	346	1 570	2 747	30	4 693	1 066	751	6 460	77	8 354	13 047
87 jaar	273	1 188	2 344	32	3 837	908	559	5 523	72	7 062	10 899
88 jaar	216	859	1 931	10	3 016	672	354	4 599	61	5 686	8 702
89 jaar	175	564	1 580	6	2 325	551	234	3 529	39	4 353	6 678
Tot.	1 412	6 325	11 893	115	19 745	4 446	2 962	27 889	353	35 650	55 395
90 jaar	111	352	1 197	6	1 666	422	142	2 643	37	3 244	4 910
91 jaar	89	236	833	2	1 160	315	99	1 904	20	2 338	3 498
92 jaar	59	132	598	11	800	236	53	1 421	20	1 730	2 530
93 jaar	41	77	471	1	590	176	39	1 046	10	1 271	1 861
94 jaar	30	59	318	2	409	120	18	690	7	835	1 244
Tot.	330	856	3 417	22	4 625	1 269	351	7 704	94	9 418	14 043
95 jaar	16	24	157	1	198	56	15	487	5	563	761
96 jaar	16	10	130	—	156	49	13	310	3	375	531
97 jaar	9	10	71	—	90	20	5	192	—	217	307
98 jaar	6	6	42	—	54	20	3	118	2	143	197
99 jaar	4	5	29	—	38	10	3	62	—	75	113
100 jaar en meer	9	12	31	2	54	17	10	112	—	139	193
Tot.	60	67	460	3	590	172	49	1 281	10	1 512	2 102
Algemeen totaal	2 053 379	2 462 756	162 640	43 091	4 721 866	1 850 789	2 462 510	557 844	57 935	4 929 078	9 650 944

PROVINCIE ANTWERPEN

Tabel I

LEEFTIJD EN LEEFTIJDSGROEP	Mannen					Vrouwen					Totale bevolking
	Onge- huwd	Gehuwd	Weduw- staat	Geschei- den	Totaal	Onge- huwd	Gehuwd	Weduw- staat	Geschei- den	Totaal	
0 jaar	11 364	—	—	—	11 364	10 803	—	—	—	10 803	22 167
1 jaar	11 606	—	—	—	11 606	10 882	—	—	—	10 882	22 488
2 jaar	11 591	—	—	—	11 591	11 182	—	—	—	11 182	22 773
3 jaar	11 964	—	—	—	11 964	11 464	—	—	—	11 464	23 428
4 jaar	12 522	—	—	—	12 522	11 925	—	—	—	11 925	24 447
Tot.	59 047	—	—	—	59 047	56 256	—	—	—	56 256	115 303
5 jaar	12 969	—	—	—	12 969	12 323	—	—	—	12 323	25 292
6 jaar	13 472	—	—	—	13 472	12 843	—	—	—	12 843	26 315
7 jaar	13 557	—	—	—	13 557	13 054	—	—	—	13 054	26 611
8 jaar	13 331	—	—	—	13 331	12 821	—	—	—	12 821	26 152
9 jaar	13 380	—	—	—	13 380	12 948	—	—	—	12 948	26 328
Tot.	66 709	—	—	—	66 709	63 989	—	—	—	63 989	130 698
10 jaar	13 121	—	—	—	13 121	12 494	—	—	—	12 494	25 615
11 jaar	13 268	—	—	—	13 268	12 993	—	—	—	12 993	26 261
12 jaar	12 896	—	—	—	12 896	12 516	—	—	—	12 516	25 412
13 jaar	12 917	—	—	—	12 917	12 257	—	—	—	12 257	25 174
14 jaar	12 664	—	—	—	12 664	11 976	2	—	—	11 978	24 642
Tot.	64 866	—	—	—	64 866	62 236	2	—	—	62 238	127 104
15 jaar	12 306	—	—	—	12 306	12 030	53	—	1	12 084	24 390
16 jaar	12 288	4	—	—	12 292	11 840	129	—	—	11 969	24 261
17 jaar	11 922	18	—	—	11 940	11 006	408	—	—	11 414	23 354
18 jaar	11 905	183	1	1	12 090	10 395	1 067	4	4	11 470	23 560
19 jaar	10 719	447	—	2	11 168	8 581	2 083	4	1	10 669	21 837
Tot.	59 140	652	1	3	59 796	53 852	3 740	8	6	57 606	117 402
20 jaar	10 036	1 090	3	1	11 130	7 109	3 857	12	10	10 988	22 118
21 jaar	8 679	2 477	2	4	11 162	5 132	5 662	13	15	10 822	21 984
22 jaar	7 014	4 349	5	9	11 377	3 707	7 301	18	24	11 050	22 427
23 jaar	5 477	6 057	7	15	11 556	2 570	8 665	25	56	11 316	22 872
24 jaar	4 399	7 721	7	28	12 155	1 876	9 402	22	81	11 381	23 536
Tot.	35 605	21 694	24	57	57 380	20 394	34 887	90	186	55 557	112 937
25 jaar	2 888	7 768	10	38	10 704	1 314	8 748	37	86	10 185	20 889
26 jaar	2 329	8 582	17	67	10 995	1 100	9 180	43	118	10 441	21 436
27 jaar	1 857	8 382	19	57	10 315	900	8 766	39	123	9 828	20 143
28 jaar	1 504	7 622	12	68	9 206	718	7 906	34	114	8 772	17 978
29 jaar	1 198	7 087	16	95	8 396	589	7 148	38	112	7 887	16 283
Tot.	9 776	39 441	74	325	49 616	4 621	41 748	191	553	47 113	96 729
30 jaar	1 293	8 013	27	113	9 446	600	7 969	41	155	8 765	18 211
31 jaar	1 189	8 618	15	116	9 938	619	8 792	74	181	9 666	19 604
32 jaar	1 196	9 187	25	138	10 546	638	9 312	59	179	10 188	20 734
33 jaar	1 097	8 852	23	123	10 095	564	8 767	75	181	9 587	19 682
34 jaar	1 049	8 869	19	169	10 106	615	8 906	82	179	9 782	19 888
Tot.	5 824	43 539	109	659	50 131	3 036	43 746	331	875	47 988	98 119
35 jaar	966	8 944	26	166	10 102	604	8 937	100	174	9 815	19 917
36 jaar	904	8 673	28	153	9 758	614	8 924	93	208	9 839	19 597
37 jaar	926	9 014	29	160	10 129	618	9 027	137	184	9 966	20 095
38 jaar	969	9 354	53	177	10 553	670	9 465	142	201	10 478	21 031
39 jaar	1 013	9 468	54	172	10 707	657	9 440	150	205	10 452	21 159
Tot.	4 778	45 453	190	828	51 249	3 163	45 793	622	972	50 550	101 799
40 jaar	1 081	9 733	60	202	11 076	658	9 628	180	227	10 693	21 769
41 jaar	955	9 193	75	166	10 389	705	9 143	178	178	10 204	20 593
42 jaar	915	9 005	55	190	10 165	662	8 906	229	198	9 995	20 160
43 jaar	873	8 821	61	193	9 948	705	8 716	239	206	9 866	19 814
44 jaar	822	8 747	75	163	9 807	743	9 010	304	165	10 222	20 029
Tot.	4 646	45 499	326	914	51 385	3 473	45 403	1 130	974	50 980	102 365
45 jaar	791	9 034	102	165	10 092	731	8 868	305	202	10 106	20 198
46 jaar	789	8 816	112	159	9 876	764	8 719	374	192	10 049	19 925
47 jaar	760	9 003	122	184	10 069	736	8 806	414	199	10 155	20 224
48 jaar	742	8 567	137	143	9 589	769	8 296	502	210	9 777	19 366
49 jaar	767	8 940	157	168	10 032	764	8 738	567	199	10 268	20 300
Tot.	3 849	44 360	630	819	49 658	3 764	43 427	2 162	1 002	50 355	100 013

LEEFTIJD EN LEEFTUDSGROEP	Mannen					Vrouwen					Totale bevolking
	Onge- huwd	Gehuwd	Weduw- staat	Geschei- den	Totaal	Onge- huwd	Gehuwd	Weduw- staat	Geschei- den	Totaal	
50 jaar	738	9 244	170	183	10 335	738	8 901	614	212	10 465	20 800
51 jaar	522	7 007	139	112	7 780	565	6 544	567	128	7 804	15 584
52 jaar	410	4 858	120	88	5 476	446	4 733	461	103	5 743	11 219
53 jaar	431	4 809	139	75	5 454	523	4 593	534	109	5 759	11 213
54 jaar	449	5 605	165	97	6 316	563	5 239	647	126	6 575	12 891
Tot.	2 550	31 523	733	555	35 361	2 835	30 010	2 823	678	36 346	71 707
55 jaar	616	6 929	242	108	7 895	634	6 600	892	148	8 274	16 169
56 jaar	670	7 532	285	120	8 607	750	7 115	1 089	127	9 081	17 688
57 jaar	679	7 470	345	124	8 618	715	7 223	1 233	151	9 322	17 940
58 jaar	714	7 635	388	125	8 862	737	7 025	1 330	147	9 239	18 101
59 jaar	660	6 864	363	103	7 990	645	6 398	1 409	135	8 587	16 577
Tot.	3 339	36 430	1 623	580	41 972	3 481	34 361	5 953	708	44 503	86 475
60 jaar	678	6 934	457	118	8 187	711	6 516	1 628	147	9 002	17 189
61 jaar	684	6 644	488	88	7 904	782	6 192	1 658	149	8 781	16 685
62 jaar	685	6 735	521	99	8 040	738	6 035	1 907	142	8 822	16 862
63 jaar	618	6 599	640	97	7 954	753	5 949	2 094	111	8 907	16 861
64 jaar	577	6 258	589	96	7 520	684	5 459	2 287	108	8 538	16 058
Tot.	3 242	33 170	2 695	498	39 605	3 668	30 151	9 574	657	44 050	83 655
65 jaar	536	5 942	667	91	7 236	674	5 192	2 378	102	8 346	15 582
66 jaar	513	5 737	719	90	7 059	668	5 011	2 534	93	8 306	15 365
67 jaar	485	5 267	792	90	6 634	675	4 589	2 585	87	7 936	14 570
68 jaar	415	5 062	851	71	6 399	659	4 168	2 790	76	7 693	14 092
69 jaar	414	4 728	854	62	6 058	604	3 854	2 926	82	7 466	13 524
Tot.	2 363	26 736	3 883	404	33 386	3 280	22 814	13 213	440	39 747	73 133
70 jaar	336	4 060	958	52	5 406	590	3 273	3 030	71	6 964	12 370
71 jaar	284	3 784	922	48	5 038	580	3 070	2 855	66	6 571	11 609
72 jaar	263	3 360	957	33	4 613	549	2 623	2 920	61	6 153	10 766
73 jaar	212	2 970	945	36	4 163	553	2 313	2 749	62	5 677	9 840
74 jaar	224	2 593	962	30	3 809	475	2 125	2 826	37	5 463	9 272
Tot.	1 319	16 767	4 744	199	23 029	2 747	13 404	14 380	297	30 828	53 857
75 jaar	185	2 244	932	13	3 374	432	1 717	2 714	34	4 897	8 271
76 jaar	159	1 873	835	14	2 881	424	1 394	2 463	25	4 306	7 187
77 jaar	158	1 781	832	18	2 789	374	1 219	2 571	31	4 195	6 984
78 jaar	137	1 414	829	10	2 390	358	976	2 196	30	3 560	5 950
79 jaar	122	1 225	814	13	2 174	382	780	2 016	21	3 199	5 373
Tot.	761	8 537	4 242	68	13 608	1 970	6 086	11 960	141	20 157	33 765
80 jaar	110	997	740	5	1 852	302	637	1 875	18	2 832	4 684
81 jaar	112	804	742	6	1 664	294	544	1 759	19	2 616	4 280
82 jaar	92	640	701	5	1 438	274	369	1 611	10	2 264	3 702
83 jaar	62	547	646	5	1 260	202	306	1 419	8	1 935	3 195
84 jaar	72	385	551	7	1 015	192	217	1 194	10	1 613	2 628
Tot.	448	3 373	3 380	28	7 229	1 264	2 073	7 858	65	11 260	18 489
85 jaar	68	322	484	2	876	173	151	1 003	11	1 338	2 214
86 jaar	50	239	422	2	713	109	116	824	7	1 056	1 769
87 jaar	39	160	341	4	544	93	88	710	5	896	1 440
88 jaar	29	108	286	—	423	76	50	618	2	746	1 169
89 jaar	27	84	255	—	366	67	48	492	3	610	976
Tot.	213	913	1 788	8	2 922	518	453	3 647	28	4 646	7 568
90 jaar	16	51	175	—	242	57	21	334	1	413	655
91 jaar	12	28	127	1	168	34	15	247	2	298	466
92 jaar	8	15	88	—	111	27	8	162	1	198	309
93 jaar	4	8	70	—	82	20	6	147	—	173	255
94 jaar	2	8	51	1	62	12	1	88	2	103	165
Tot.	42	110	511	2	665	150	51	978	6	1 185	1 850
95 jaar	4	4	27	—	35	6	—	55	1	62	97
96 jaar	3	2	14	—	19	10	3	45	—	58	77
97 jaar	1	1	8	—	10	1	1	34	—	36	46
98 jaar	—	1	4	—	5	1	—	15	—	16	21
99 jaar	—	—	2	—	2	2	—	12	—	14	16
100 jaar en meer	—	2	2	—	4	2	2	16	—	20	24
Tot.	8	10	57	—	75	22	6	177	1	206	281
Algemeen totaal	328 525	398 207	25 010	5 947	757 689	294 719	398 155	75 097	7 589	775 560	1 533 249

PROVINCIE BRABANT

Tabel I

LEEFTIJD EN LEEFTIJDGROEP	Mannen					Vrouwen					Totale bevolking
	Onge- huwd	Gehuwd	Weduw- staat	Geschei- den	Totaal	Onge- huwd	Gehuwd	Weduw- staat	Geschei- den	Totaal	
0 jaar	14 774	—	—	—	14 774	14 317	—	—	—	14 317	29 091
1 jaar	14 598	—	—	—	14 598	14 125	—	—	—	14 125	28 723
2 jaar	14 847	—	—	—	14 847	14 133	—	—	—	14 133	28 980
3 jaar	15 272	—	—	—	15 272	14 595	—	—	—	14 595	29 867
4 jaar	15 717	—	—	—	15 717	15 213	—	—	—	15 213	30 930
Tot.	75 208	—	—	—	75 208	72 383	—	—	—	72 383	147 591
5 jaar	16 389	—	—	—	16 389	15 686	—	—	—	15 686	32 075
6 jaar	16 586	—	—	—	16 586	16 247	—	—	—	16 247	32 833
7 jaar	16 616	—	—	—	16 616	15 905	—	—	—	15 905	32 521
8 jaar	16 340	—	—	—	16 340	15 461	—	—	—	15 461	31 801
9 jaar	16 474	—	—	—	16 474	15 807	—	—	—	15 807	32 281
Tot.	82 405	—	—	—	82 405	79 106	—	—	—	79 106	161 511
10 jaar	16 576	—	—	—	16 576	15 846	—	—	—	15 846	32 422
11 jaar	16 565	—	—	—	16 565	15 886	—	—	—	15 886	32 451
12 jaar	16 191	—	—	—	16 191	15 518	—	—	—	15 518	31 709
13 jaar	16 053	—	—	—	16 053	15 340	—	—	—	15 340	31 393
14 jaar	15 485	—	—	—	15 485	15 296	1	—	—	15 297	30 782
Tot.	80 870	—	—	—	80 870	77 886	1	—	—	77 887	158 757
15 jaar	15 425	2	—	—	15 427	14 947	64	3	—	15 014	30 441
16 jaar	15 048	—	—	—	15 048	14 544	235	2	2	14 783	29 831
17 jaar	15 005	20	—	—	15 025	13 996	600	1	1	14 598	29 623
18 jaar	14 887	219	1	3	15 110	13 116	1 465	5	2	14 588	29 698
19 jaar	14 181	583	5	1	14 770	11 827	2 845	6	13	14 691	29 461
Tot.	74 546	824	6	4	75 380	68 430	5 209	17	18	73 674	149 054
20 jaar	13 450	1 491	2	2	14 945	10 033	4 830	11	9	14 883	29 828
21 jaar	11 988	3 069	4	6	15 067	8 121	7 092	19	22	15 254	30 321
22 jaar	10 487	5 348	5	9	15 849	6 398	9 495	19	40	15 952	31 801
23 jaar	8 623	7 854	10	25	16 512	4 996	11 338	43	105	16 482	32 994
24 jaar	7 071	9 800	6	48	16 925	3 942	12 406	34	135	16 517	33 442
Tot.	51 619	27 562	27	90	79 298	33 490	45 161	126	311	79 088	158 386
25 jaar	4 876	9 921	11	65	14 873	2 881	11 624	49	156	14 710	29 583
26 jaar	3 989	11 178	15	81	15 263	2 531	12 101	61	212	14 905	30 168
27 jaar	3 256	11 148	14	138	14 556	2 061	12 123	60	268	14 512	29 068
28 jaar	2 557	10 048	17	163	12 785	1 610	10 707	65	272	12 654	25 439
29 jaar	2 209	9 308	21	140	11 678	1 334	9 840	64	301	11 539	23 217
Tot.	16 887	51 603	78	587	69 155	10 417	56 395	299	1 209	68 320	137 475
30 jaar	2 216	10 924	25	208	13 373	1 380	11 137	82	319	12 918	26 291
31 jaar	2 021	11 414	30	253	13 718	1 345	11 998	131	388	13 862	27 580
32 jaar	1 885	11 813	26	270	13 994	1 264	12 206	119	388	13 977	27 971
33 jaar	1 681	11 821	29	295	13 826	1 199	11 985	133	456	13 773	27 599
34 jaar	1 491	11 863	36	282	13 672	1 151	11 839	162	437	13 589	27 261
Tot.	9 294	57 835	146	1 308	68 583	6 339	59 165	627	1 988	68 119	136 702
35 jaar	1 479	11 835	51	292	13 657	1 136	12 153	145	488	13 922	27 579
36 jaar	1 451	12 261	58	345	14 115	1 186	12 433	191	476	14 286	28 401
37 jaar	1 349	12 680	57	336	14 422	1 124	12 555	207	477	14 363	28 785
38 jaar	1 441	13 191	79	388	15 099	1 217	13 198	225	540	15 180	30 279
39 jaar	1 373	13 344	84	401	15 202	1 178	13 480	273	568	15 499	30 701
Tot.	7 093	63 311	329	1 762	72 495	5 841	63 819	1 041	2 549	73 250	145 745
40 jaar	1 444	13 693	80	422	15 639	1 289	13 955	334	609	16 187	31 826
41 jaar	1 328	12 953	98	400	14 779	1 253	12 982	354	565	15 154	29 933
42 jaar	1 284	13 102	114	424	14 924	1 255	12 795	423	567	15 040	29 964
43 jaar	1 228	12 909	118	405	14 660	1 237	12 711	456	580	14 984	29 644
44 jaar	1 213	13 048	125	387	14 773	1 228	13 058	514	624	15 424	30 197
Tot.	6 497	65 705	535	2 038	74 775	6 262	65 501	2 081	2 945	76 789	151 564
45 jaar	1 207	13 314	146	416	15 083	1 333	13 179	637	596	15 745	30 828
46 jaar	1 216	13 401	163	362	15 142	1 364	13 199	683	613	15 859	31 001
47 jaar	1 160	13 351	196	426	15 133	1 426	13 389	780	663	16 258	31 391
48 jaar	1 171	13 130	220	395	14 916	1 377	12 842	875	634	15 728	30 644
49 jaar	1 097	13 725	243	457	15 522	1 383	13 228	1 019	618	16 248	31 770
Tot.	5 851	66 921	968	2 056	75 796	6 883	65 837	3 994	3 124	79 838	155 634

PROVINCIE BRABANT (vervolg)

Tabel I

LEEFTIJD EN LEEFTIJDGROEP	Mannen					Vrouwen					Totale bevolking
	Onge- huwd	Gehuwd	Weduw- staat	Geschei- den	Totaal	Onge- huwd	Gehuwd	Weduw- staat	Geschei- den	Totaal	
50 jaar	1 077	13 762	264	439	15 542	1 358	13 258	1 283	669	16 568	32 110
51 jaar	724	10 353	259	291	11 627	1 036	9 717	1 078	433	12 264	23 891
52 jaar	605	7 250	174	212	8 241	788	6 972	837	330	8 927	17 168
53 jaar	593	7 159	204	224	8 180	816	6 859	944	359	8 978	17 158
54 jaar	682	7 727	249	246	8 904	919	7 191	1 093	361	9 564	18 468
Tot.	3 681	46 251	1 150	1 412	52 494	4 917	43 997	5 235	2 152	56 301	108 795
55 jaar	764	9 346	357	267	10 734	1 042	8 842	1 551	412	11 847	22 581
56 jaar	855	11 099	407	362	12 723	1 248	10 397	2 011	528	14 184	26 907
57 jaar	915	10 792	458	317	12 482	1 262	10 380	2 061	524	14 227	26 709
58 jaar	962	10 646	534	332	12 474	1 218	10 083	2 355	551	14 207	26 681
59 jaar	908	10 087	577	282	11 854	1 202	9 555	2 400	487	13 644	25 498
Tot.	4 404	51 970	2 333	1 560	60 267	5 972	49 257	10 378	2 502	68 109	128 376
60 jaar	919	10 294	661	320	12 194	1 233	9 469	2 721	471	13 894	26 088
61 jaar	887	9 825	692	320	11 724	1 183	8 930	2 895	489	13 497	25 221
62 jaar	838	9 588	712	262	11 400	1 262	8 702	3 305	456	13 725	25 125
63 jaar	834	9 282	762	251	11 129	1 183	8 345	3 492	447	13 467	24 596
64 jaar	772	9 006	839	260	10 877	1 151	7 784	3 760	422	13 117	23 994
Tot.	4 250	47 995	3 666	1 413	57 324	6 012	43 230	16 173	2 285	67 700	125 024
65 jaar	791	8 557	919	246	10 513	1 214	7 506	4 084	412	13 216	23 729
66 jaar	715	8 263	1 018	197	10 193	1 140	7 088	4 341	345	12 914	23 107
67 jaar	642	7 664	1 081	204	9 591	1 181	6 630	4 542	380	12 733	22 324
68 jaar	631	7 335	1 137	193	9 296	1 166	6 175	4 895	318	12 554	21 850
69 jaar	608	7 010	1 194	166	8 978	1 198	5 796	5 044	326	12 364	21 342
Tot.	3 387	38 829	5 349	1 006	48 571	5 899	33 195	22 906	1 781	63 781	112 352
70 jaar	572	6 284	1 278	171	8 305	1 105	5 275	5 262	321	11 963	20 268
71 jaar	447	5 423	1 335	142	7 347	1 072	4 564	5 269	276	11 181	18 528
72 jaar	421	5 121	1 308	124	6 974	1 003	4 119	5 223	247	10 592	17 566
73 jaar	395	4 573	1 366	97	6 431	998	3 774	5 253	243	10 268	16 699
74 jaar	358	4 165	1 403	92	6 018	967	3 145	5 369	213	9 694	15 712
Tot.	2 193	25 566	6 690	626	35 075	5 145	20 877	26 376	1 300	53 698	88 773
75 jaar	290	3 485	1 307	58	5 140	909	2 806	4 932	176	8 823	13 963
76 jaar	249	3 248	1 305	48	4 850	859	2 340	4 739	173	8 111	12 961
77 jaar	222	2 769	1 153	40	4 184	837	2 039	4 714	139	7 729	11 913
78 jaar	200	2 268	1 098	41	3 607	770	1 621	4 323	146	6 860	10 467
79 jaar	167	1 989	1 095	52	3 303	707	1 316	4 074	119	6 216	9 519
Tot.	1 128	13 759	5 958	239	21 084	4 082	10 122	22 782	753	37 739	58 823
80 jaar	172	1 629	1 069	32	2 902	606	1 068	3 826	116	5 616	8 518
81 jaar	135	1 448	1 070	21	2 674	569	837	3 541	106	5 053	7 727
82 jaar	118	1 164	937	20	2 239	513	712	3 196	87	4 508	6 747
83 jaar	118	839	908	15	1 880	467	526	2 816	86	3 895	5 775
84 jaar	79	687	744	13	1 523	368	391	2 427	42	3 228	4 751
Tot.	622	5 767	4 728	101	11 218	2 523	3 534	15 806	437	22 300	33 518
85 jaar	77	525	719	18	1 339	310	264	2 034	55	2 663	4 002
86 jaar	61	392	571	15	1 039	303	202	1 793	43	2 341	3 380
87 jaar	53	301	497	9	860	240	152	1 496	35	1 923	2 783
88 jaar	27	222	427	4	680	214	97	1 220	35	1 566	2 246
89 jaar	30	137	333	4	504	150	55	957	21	1 183	1 687
Tot.	248	1 577	2 547	50	4 422	1 217	770	7 500	189	9 676	14 098
90 jaar	19	85	261	2	367	110	41	718	23	892	1 259
91 jaar	14	60	186	—	260	78	25	531	8	642	902
92 jaar	11	34	121	6	172	49	18	399	12	478	650
93 jaar	8	19	97	1	125	35	9	297	7	348	473
94 jaar	5	15	72	—	92	28	5	202	2	237	329
Tot.	57	213	737	9	1 016	300	98	2 147	52	2 597	3 613
95 jaar	3	5	30	1	39	14	5	148	3	170	209
96 jaar	2	3	27	—	32	10	2	100	1	113	145
97 jaar	2	4	21	—	27	6	2	57	—	65	92
98 jaar	2	3	7	—	12	3	1	39	1	44	56
99 jaar	1	1	5	—	7	4	1	19	—	24	31
100 jaar en meer	2	2	6	—	10	7	3	29	—	39	49
Tot.	12	18	96	1	127	44	14	392	5	455	582
Algemeen totaal	430 252	565 706	35 343	14 262	1 045 563	403 148	566 182	137 880	23 600	1 130 810	2 176 373

PROVINCIE HENEGOUWEN

Tabel I

LEEFTIJD EN LEEFTIJDSGROEP	Mannen					Vrouwen					Totale bevolking
	Onge- huwd	Gehuwd	Weduw- staat	Geschei- den	Totaal	Onge- huwd	Gehuwd	Weduw- staat	Geschei- den	Totaal	
0 jaar	9 631	—	—	—	9 631	9 139	—	—	—	9 139	18 770
1 jaar	9 691	—	—	—	9 691	9 207	—	—	—	9 207	18 898
2 jaar	9 350	—	—	—	9 350	9 150	—	—	—	9 150	18 500
3 jaar	9 459	—	—	—	9 459	8 968	—	—	—	8 968	18 427
4 jaar	9 836	—	—	—	9 836	9 360	—	—	—	9 360	19 196
Tot.	47 967	—	—	—	47 967	45 824	—	—	—	45 824	93 791
5 jaar	10 072	—	—	—	10 072	9 755	—	—	—	9 755	19 827
6 jaar	10 605	—	—	—	10 605	9 972	—	—	—	9 972	20 577
7 jaar	10 379	—	—	—	10 379	9 831	—	—	—	9 831	20 210
8 jaar	10 044	—	—	—	10 044	9 671	—	—	—	9 671	19 715
9 jaar	10 281	—	—	—	10 281	9 891	—	—	—	9 891	20 172
Tot.	51 381	—	—	—	51 381	49 120	—	—	—	49 120	100 501
10 jaar	10 487	—	—	—	10 487	9 899	—	—	—	9 899	20 386
11 jaar	10 511	—	—	—	10 511	10 328	—	—	—	10 328	20 839
12 jaar	10 535	—	—	—	10 535	10 085	—	—	—	10 085	20 620
13 jaar	10 509	—	—	—	10 509	9 806	1	—	—	9 807	20 316
14 jaar	10 239	—	—	—	10 239	9 888	1	—	—	9 889	20 128
Tot.	52 281	—	—	—	52 281	50 006	2	—	—	50 008	102 289
15 jaar	10 041	—	—	—	10 041	9 902	51	—	—	9 953	19 994
16 jaar	10 153	2	—	—	10 155	9 703	184	2	—	9 889	20 044
17 jaar	10 190	18	—	—	10 208	9 219	515	2	1	9 737	19 945
18 jaar	10 047	160	2	—	10 209	8 260	1 255	8	2	9 525	19 734
19 jaar	9 356	505	3	1	9 865	7 103	2 343	14	4	9 464	19 329
Tot.	49 787	685	5	1	50 478	44 187	4 348	26	7	48 568	99 046
20 jaar	8 829	1 245	2	1	10 077	5 743	4 053	11	11	9 818	19 895
21 jaar	7 648	2 770	7	4	10 429	4 293	5 311	17	19	9 640	20 069
22 jaar	6 168	4 333	4	6	10 511	3 354	6 748	27	44	10 173	20 684
23 jaar	4 631	5 975	6	26	10 638	2 395	7 519	26	76	10 016	20 654
24 jaar	3 588	7 024	10	34	10 656	1 728	8 177	32	108	10 045	20 701
Tot.	30 864	21 347	29	71	52 311	17 513	31 808	113	258	49 692	102 003
25 jaar	2 107	5 705	9	51	7 872	997	6 496	41	87	7 621	15 493
26 jaar	1 683	6 063	8	60	7 814	762	6 490	38	129	7 419	15 233
27 jaar	1 291	5 893	11	93	7 288	684	6 166	49	135	7 034	14 322
28 jaar	1 015	5 197	9	68	6 289	447	5 293	39	123	5 902	12 191
29 jaar	880	5 004	13	90	5 987	384	5 255	61	112	5 812	11 799
Tot.	6 976	27 862	50	362	35 250	3 274	29 700	228	586	33 788	69 038
30 jaar	884	5 660	17	89	6 650	419	5 878	56	148	6 501	13 151
31 jaar	847	6 126	21	130	7 124	418	6 401	80	173	7 072	14 196
32 jaar	880	6 264	18	127	7 289	411	6 744	84	163	7 402	14 691
33 jaar	821	6 072	22	148	7 063	378	6 373	88	177	7 016	14 079
34 jaar	786	6 110	25	162	7 083	381	6 481	103	201	7 166	14 249
Tot.	4 218	30 232	103	656	35 209	2 007	31 877	411	862	35 157	70 366
35 jaar	839	6 139	25	171	7 174	374	6 532	126	203	7 235	14 409
36 jaar	773	6 563	35	185	7 556	348	6 893	130	206	7 577	15 133
37 jaar	811	6 643	41	201	7 696	359	7 012	143	185	7 699	15 395
38 jaar	841	7 474	62	221	8 598	365	7 836	198	246	8 645	17 243
39 jaar	884	7 749	57	239	8 929	340	8 199	207	241	8 987	17 916
Tot.	4 148	34 568	220	1 017	39 953	1 786	36 472	804	1 081	40 143	80 096
40 jaar	859	7 906	74	239	9 078	399	8 286	266	250	9 201	18 279
41 jaar	759	7 720	72	252	8 803	403	7 797	264	231	8 695	17 498
42 jaar	860	7 871	89	276	9 096	412	8 128	339	231	9 110	18 206
43 jaar	810	7 932	101	257	9 100	415	8 045	422	263	9 145	18 245
44 jaar	787	8 296	104	248	9 435	412	8 139	482	224	9 257	18 692
Tot.	4 075	39 725	440	1 272	45 512	2 041	40 395	1 773	1 199	45 408	90 920
45 jaar	891	8 439	134	250	9 714	438	8 464	503	246	9 651	19 365
46 jaar	811	8 677	157	283	9 928	459	8 308	572	250	9 589	19 517
47 jaar	816	8 509	154	243	9 722	437	8 131	665	238	9 471	19 193
48 jaar	737	8 507	205	264	9 713	490	8 183	741	262	9 676	19 389
49 jaar	727	8 753	199	238	9 917	462	8 721	829	270	10 282	20 199
Tot.	3 982	42 885	849	1 278	48 994	2 286	41 807	3 310	1 266	48 669	97 663

LEEFTIJD EN LEEFTIJDSGROEP	Mannen					Vrouwen					Totale bevolking
	Onge- huwd	Gehuwd	Weduw- staat	Geschei- den	Totaal	Onge- huwd	Gehuwd	Weduw- staat	Geschei- den	Totaal	
50 jaar	715	9 039	229	263	10 246	499	8 500	1 006	219	10 224	20 470
51 jaar	466	6 238	176	186	7 066	346	5 807	763	155	7 071	14 137
52 jaar	363	4 347	111	133	4 954	232	3 842	611	136	4 821	9 775
53 jaar	341	4 122	130	129	4 722	250	3 818	674	92	4 834	9 556
54 jaar	356	4 515	183	110	5 164	272	4 013	743	127	5 155	10 319
Tot.	2 241	28 261	829	821	32 152	1 599	25 980	3 797	729	32 105	64 257
55 jaar	475	5 548	217	165	6 405	352	4 939	1 054	144	6 489	12 894
56 jaar	558	6 797	277	221	7 853	397	6 256	1 388	195	8 236	16 089
57 jaar	562	6 670	373	234	7 839	418	6 048	1 583	188	8 237	16 076
58 jaar	545	6 538	378	217	7 678	418	5 925	1 734	183	8 260	15 938
59 jaar	536	6 012	363	190	7 101	378	5 587	1 778	136	7 879	14 980
Tot.	2 676	31 565	1 608	1 027	36 876	1 963	28 755	7 537	846	39 101	75 977
60 jaar	518	6 106	439	190	7 253	442	5 583	1 986	179	8 190	15 443
61 jaar	532	5 970	488	187	7 177	401	5 359	2 227	159	8 146	15 323
62 jaar	508	5 952	515	171	7 146	363	5 473	2 574	159	8 569	15 715
63 jaar	481	5 714	597	165	6 957	444	5 215	2 596	160	8 415	15 372
64 jaar	436	5 542	627	166	6 771	421	4 840	2 870	138	8 269	15 040
Tot.	2 475	29 284	2 666	879	35 304	2 071	26 470	12 253	795	41 589	76 893
65 jaar	439	5 255	653	157	6 504	428	4 608	3 005	138	8 179	14 683
66 jaar	414	5 258	752	123	6 547	479	4 441	3 314	140	8 374	14 921
67 jaar	373	4 801	774	120	6 068	392	4 105	3 342	118	7 957	14 025
68 jaar	381	4 670	820	111	5 982	444	3 950	3 611	115	8 120	14 102
69 jaar	332	4 387	891	95	5 705	436	3 630	3 880	98	8 044	13 749
Tot.	1 939	24 371	3 890	606	30 806	2 179	20 734	17 152	609	40 674	71 480
70 jaar	309	3 940	912	107	5 268	436	3 214	3 849	107	7 606	12 874
71 jaar	246	3 621	883	75	4 825	376	2 929	3 761	92	7 158	11 983
72 jaar	214	3 096	943	57	4 310	387	2 413	3 677	72	6 549	10 859
73 jaar	220	2 796	892	56	3 964	376	2 327	3 744	77	6 524	10 488
74 jaar	204	2 510	909	32	3 655	348	2 018	3 675	64	6 105	9 760
Tot.	1 193	15 963	4 539	327	22 022	1 923	12 901	18 706	412	33 942	55 964
75 jaar	188	2 154	936	42	3 320	356	1 754	3 519	66	5 695	9 015
76 jaar	146	1 896	879	46	2 967	332	1 382	3 212	55	4 981	7 948
77 jaar	143	1 630	833	29	2 635	304	1 176	3 208	49	4 737	7 372
78 jaar	100	1 410	804	32	2 346	281	938	3 031	45	4 295	6 641
79 jaar	107	1 121	812	28	2 068	301	739	2 766	24	3 830	5 898
Tot.	684	8 211	4 264	177	13 336	1 574	5 989	15 736	239	23 538	36 874
80 jaar	88	909	750	15	1 762	275	596	2 568	35	3 474	5 236
81 jaar	93	775	671	14	1 553	209	486	2 254	26	2 975	4 528
82 jaar	66	601	611	11	1 289	194	329	1 898	31	2 452	3 741
83 jaar	81	503	646	5	1 235	181	255	1 703	27	2 166	3 401
84 jaar	58	338	510	8	914	156	182	1 450	14	1 802	2 716
Tot.	386	3 126	3 188	53	6 753	1 015	1 848	9 873	133	12 869	19 622
85 jaar	38	297	521	7	863	123	150	1 336	13	1 622	2 485
86 jaar	31	212	398	3	644	120	97	1 112	11	1 340	1 984
87 jaar	38	175	353	8	574	92	80	930	11	1 113	1 687
88 jaar	16	114	253	3	386	70	48	768	8	894	1 280
89 jaar	12	67	217	1	297	50	30	548	4	632	929
Tot.	135	865	1 742	22	2 764	455	405	4 694	47	5 601	8 365
90 jaar	13	34	157	2	206	43	20	420	3	486	692
91 jaar	6	33	106	—	145	35	10	314	3	362	507
92 jaar	5	13	88	—	106	23	4	226	4	257	363
93 jaar	1	5	69	—	75	31	3	178	—	212	287
94 jaar	3	6	41	—	50	11	5	100	—	116	166
Tot.	28	91	461	2	582	143	42	1 238	10	1 433	2 015
95 jaar	2	3	20	—	25	4	2	82	—	88	113
96 jaar	4	—	16	—	20	2	2	53	2	59	79
97 jaar	—	—	7	—	7	—	—	24	—	24	31
98 jaar	2	—	3	—	5	—	—	23	—	23	28
99 jaar	—	1	3	—	4	—	—	6	—	6	10
100 jaar en meer	—	3	5	1	9	2	—	21	—	23	32
Tot.	8	7	54	1	70	8	4	209	2	223	293
Algemeen totaal	267 444	339 048	24 937	8 572	640 001	230 974	339 537	97 860	9 081	677 452	1 317 453

PROVINCIE LUIK

Tabel I

LEEFTIJD EN LEEFTIJDSGROEP	Mannen					Vrouwen					Totale bevolking
	Onge- huwd	Gehuwd	Weduw- staat	Geschei- den	Totaal	Onge- huwd	Gehuwd	Weduw- staat	Geschei- den	Totaal	
0 jaar	7 026	—	—	—	7 026	6 616	—	—	—	6 616	13 642
1 jaar	7 027	—	—	—	7 027	6 573	—	—	—	6 573	13 600
2 jaar	7 041	—	—	—	7 041	6 676	—	—	—	6 676	13 717
3 jaar	7 085	—	—	—	7 085	6 781	—	—	—	6 781	13 866
4 jaar	7 494	—	—	—	7 494	7 143	—	—	—	7 143	14 637
Tot.	35 673	—	—	—	35 673	33 789	—	—	—	33 789	69 462
5 jaar	7 778	—	—	—	7 778	7 243	—	—	—	7 243	15 021
6 jaar	8 085	—	—	—	8 085	7 680	—	—	—	7 680	15 765
7 jaar	8 012	—	—	—	8 012	7 616	—	—	—	7 616	15 628
8 jaar	7 434	—	—	—	7 434	7 202	—	—	—	7 202	14 636
9 jaar	7 699	—	—	—	7 699	7 664	—	—	—	7 664	15 363
Tot.	39 008	—	—	—	39 008	37 405	—	—	—	37 405	76 413
10 jaar	7 731	—	—	—	7 731	7 267	—	—	—	7 267	14 998
11 jaar	7 845	—	—	—	7 845	7 583	—	—	—	7 583	15 428
12 jaar	7 697	—	—	—	7 697	7 503	—	—	—	7 503	15 200
13 jaar	7 709	—	—	—	7 709	7 463	—	—	—	7 463	15 172
14 jaar	7 417	—	—	—	7 417	7 235	2	—	—	7 237	14 654
Tot.	38 399	—	—	—	38 399	37 051	2	—	—	37 053	75 452
15 jaar	7 522	—	—	—	7 522	7 165	26	—	—	7 191	14 713
16 jaar	7 529	1	—	—	7 530	7 071	114	2	—	7 187	14 717
17 jaar	7 480	7	—	—	7 487	6 850	268	1	—	7 119	14 606
18 jaar	7 364	103	1	1	7 469	6 355	700	5	2	7 062	14 531
19 jaar	7 078	266	2	—	7 346	5 599	1 447	3	4	7 053	14 399
Tot.	36 973	377	3	1	37 354	33 040	2 555	11	6	35 612	72 966
20 jaar	7 206	675	—	2	7 883	5 008	2 363	9	7	7 387	15 270
21 jaar	5 921	1 464	2	1	7 388	3 898	3 279	9	14	7 200	14 588
22 jaar	5 408	2 482	1	5	7 896	3 077	4 291	13	22	7 403	15 299
23 jaar	4 188	3 549	5	13	7 755	2 224	5 049	12	54	7 339	15 094
24 jaar	3 334	4 344	6	13	7 697	1 663	5 464	23	75	7 225	14 922
Tot.	26 057	12 514	14	34	38 619	15 870	20 446	66	172	36 554	75 173
25 jaar	1 948	3 927	4	24	5 903	1 026	4 660	22	85	5 793	11 696
26 jaar	1 628	4 230	7	47	5 912	818	4 911	27	82	5 838	11 750
27 jaar	1 315	4 306	12	71	5 704	653	4 781	27	120	5 581	11 285
28 jaar	1 032	4 016	11	51	5 110	547	4 495	34	111	5 187	10 297
29 jaar	844	3 956	4	61	4 865	423	4 204	30	114	4 771	9 636
Tot.	6 767	20 435	38	254	27 494	3 467	23 051	140	512	27 170	54 664
30 jaar	912	4 635	9	102	5 658	476	5 054	34	145	5 709	11 367
31 jaar	818	5 003	8	118	5 947	474	5 316	47	160	5 997	11 944
32 jaar	769	5 099	14	143	6 025	471	5 455	52	163	6 141	12 166
33 jaar	679	4 993	15	122	5 809	382	5 042	57	179	5 660	11 469
34 jaar	656	4 895	22	97	5 670	379	5 185	72	163	5 799	11 469
Tot.	3 834	24 625	68	582	29 109	2 182	26 052	262	810	29 306	58 415
35 jaar	661	4 993	27	147	5 828	347	5 323	100	170	5 940	11 768
36 jaar	678	5 285	34	148	6 145	370	5 459	101	195	6 125	12 270
37 jaar	640	5 523	26	165	6 354	367	5 633	112	179	6 291	12 645
38 jaar	642	5 952	29	174	6 797	393	6 072	123	187	6 775	13 572
39 jaar	662	6 070	43	168	6 943	430	6 107	116	260	6 913	13 856
Tot.	3 283	27 823	159	802	32 067	1 907	28 594	552	991	32 044	64 111
40 jaar	700	6 180	55	221	7 156	426	6 308	174	249	7 157	14 313
41 jaar	631	5 919	52	191	6 793	464	6 163	222	256	7 105	13 898
42 jaar	638	5 982	64	208	6 892	450	6 229	221	203	7 103	13 995
43 jaar	666	6 260	66	206	7 198	482	5 982	279	226	6 969	14 167
44 jaar	627	6 257	70	177	7 131	477	6 219	297	202	7 195	14 326
Tot.	3 262	30 598	307	1 003	35 170	2 299	30 901	1 193	1 136	35 529	70 699
45 jaar	624	6 440	93	179	7 336	464	6 340	373	232	7 409	14 745
46 jaar	587	6 204	87	196	7 074	478	6 160	425	237	7 300	14 374
47 jaar	600	6 198	98	192	7 088	517	6 144	448	219	7 328	14 416
48 jaar	606	6 221	109	163	7 099	511	5 985	547	208	7 251	14 350
49 jaar	558	6 491	108	223	7 380	477	6 167	581	234	7 459	14 839
Tot.	2 975	31 554	495	953	35 977	2 447	30 796	2 374	1 130	36 747	72 724

LEEFTIJD EN LEEFTIJDSGROEP	Mannen					Vrouwen					Totale bevolking
	Onge- huwd	Gehuwd	Weduw- staat	Geschei- den	Totaal	Onge- huwd	Gehuwd	Weduw- staat	Geschei- den	Totaal	
50 jaar	526	6 261	145	196	7 128	500	6 045	680	239	7 464	14 592
51 jaar	401	4 596	122	128	5 247	362	4 492	625	152	5 631	10 878
52 jaar	303	3 455	81	106	3 945	257	3 261	522	140	4 180	8 125
53 jaar	293	3 372	96	92	3 853	279	3 194	536	129	4 138	7 991
54 jaar	342	3 717	141	97	4 297	357	3 400	646	104	4 507	8 804
Tot.	1 865	21 401	585	619	24 470	1 755	20 392	3 009	764	25 920	50 390
55 jaar	394	4 434	183	133	5 144	382	4 127	916	135	5 560	10 704
56 jaar	445	4 931	216	132	5 724	461	4 636	1 096	153	6 346	12 070
57 jaar	466	5 101	220	154	5 941	437	4 581	1 132	168	6 318	12 259
58 jaar	478	4 852	257	151	5 738	459	4 425	1 347	155	6 386	12 124
59 jaar	443	4 712	244	148	5 547	412	4 323	1 411	169	6 315	11 862
Tot.	2 226	24 030	1 120	718	28 094	2 151	22 092	5 902	780	30 925	59 019
60 jaar	484	4 621	301	141	5 547	471	4 186	1 522	166	6 345	11 892
61 jaar	427	4 503	360	141	5 431	483	4 085	1 743	155	6 466	11 897
62 jaar	449	4 551	393	135	5 528	491	4 090	1 910	166	6 657	12 185
63 jaar	444	4 434	412	135	5 425	468	3 963	2 174	188	6 793	12 218
64 jaar	430	4 247	458	108	5 243	490	3 602	2 193	160	6 445	11 688
Tot.	2 234	22 356	1 924	660	27 174	2 403	19 926	9 542	835	32 706	59 880
65 jaar	398	4 000	474	123	4 995	475	3 402	2 293	153	6 323	11 318
66 jaar	387	3 924	528	108	4 947	493	3 274	2 393	142	6 302	11 249
67 jaar	379	3 587	561	87	4 614	481	2 985	2 584	132	6 182	10 796
68 jaar	338	3 550	628	92	4 608	532	2 858	2 655	139	6 184	10 792
69 jaar	281	3 430	665	87	4 463	498	2 647	2 857	110	6 112	10 575
Tot.	1 783	18 491	2 856	497	23 627	2 479	15 166	12 782	676	31 103	54 730
70 jaar	254	2 957	679	83	3 973	438	2 273	2 892	94	5 697	9 670
71 jaar	224	2 593	666	68	3 551	457	2 034	2 844	95	5 430	8 981
72 jaar	209	2 330	688	60	3 287	456	1 738	2 773	62	5 029	8 316
73 jaar	205	2 110	711	44	3 070	457	1 673	2 884	90	5 104	8 174
74 jaar	179	1 925	740	48	2 892	416	1 397	2 762	68	4 643	7 535
Tot.	1 071	11 915	3 484	303	16 773	2 224	9 115	14 155	409	25 903	42 676
75 jaar	149	1 548	695	27	2 419	363	1 161	2 613	54	4 191	6 610
76 jaar	116	1 414	575	21	2 126	400	989	2 503	56	3 948	6 074
77 jaar	104	1 186	626	21	1 937	398	879	2 398	39	3 714	5 651
78 jaar	90	1 020	609	19	1 738	338	700	2 301	47	3 386	5 124
79 jaar	113	871	613	18	1 615	325	554	2 154	42	3 075	4 690
Tot.	572	6 039	3 118	106	9 835	1 824	4 283	11 969	238	18 314	28 149
80 jaar	75	647	529	13	1 264	250	436	1 930	31	2 647	3 911
81 jaar	71	622	500	7	1 200	251	323	1 765	22	2 361	3 561
82 jaar	67	491	489	9	1 056	243	268	1 590	25	2 126	3 182
83 jaar	46	366	423	12	847	214	226	1 436	24	1 900	2 747
84 jaar	35	256	377	4	672	175	132	1 161	23	1 491	2 163
Tot.	294	2 382	2 318	45	5 039	1 133	1 385	7 882	125	10 525	15 564
85 jaar	37	213	326	2	578	145	118	1 015	13	1 291	1 869
86 jaar	42	144	308	2	496	110	76	808	10	1 004	1 500
87 jaar	31	122	248	4	405	103	61	739	15	918	1 323
88 jaar	32	89	205	—	326	58	30	562	8	658	984
89 jaar	12	53	176	1	242	62	19	425	4	510	752
Tot.	154	621	1 263	9	2 047	478	304	3 549	50	4 381	6 428
90 jaar	11	32	139	1	183	49	16	374	6	445	628
91 jaar	9	27	88	1	125	49	13	221	4	287	412
92 jaar	7	12	76	3	98	20	12	206	2	240	338
93 jaar	6	11	52	—	69	17	8	132	2	159	228
94 jaar	3	5	25	1	34	12	2	95	3	112	146
Tot.	36	87	380	6	509	147	51	1 028	17	1 243	1 752
95 jaar	1	4	19	—	24	7	2	69	1	79	103
96 jaar	1	—	15	—	16	6	1	23	—	30	46
97 jaar	2	1	7	—	10	3	—	26	—	29	39
98 jaar	—	—	4	—	4	4	1	11	—	16	20
99 jaar	—	—	3	—	3	—	—	5	—	5	8
100 jaar en meer	1	1	1	1	4	—	3	15	—	18	22
Tot.	5	6	49	1	61	20	7	149	1	177	238
Algemeen totaal	206 471	255 254	18 181	6 593	486 499	184 071	255 118	74 565	8 652	522 406	1 008 905

PROVINCIE LIMBURG

Tabel I

LEEFTIJD EN LEEFTIJDSGROEP	Mannen					Vrouwen					Totale bevolking
	Onge- huwd	Gehuwd	Weduw- staat	Geschei- den	Totaal	Onge- huwd	Gehuwd	Weduw- staat	Geschei- den	Totaal	
0 jaar	5 775	—	—	—	5 775	5 552	—	—	—	5 552	11 327
1 jaar	5 934	—	—	—	5 934	5 649	—	—	—	5 649	11 583
2 jaar	5 913	—	—	—	5 913	5 706	—	—	—	5 706	11 619
3 jaar	6 410	—	—	—	6 410	5 927	—	—	—	5 927	12 337
4 jaar	6 438	—	—	—	6 438	6 244	—	—	—	6 244	12 682
Tot.	30 470	—	—	—	30 470	29 078	—	—	—	29 078	59 548
5 jaar	6 696	—	—	—	6 696	6 487	—	—	—	6 487	13 183
6 jaar	7 058	—	—	—	7 058	6 853	—	—	—	6 853	13 911
7 jaar	7 185	—	—	—	7 185	6 787	—	—	—	6 787	13 972
8 jaar	7 099	—	—	—	7 099	6 784	—	—	—	6 784	13 883
9 jaar	7 104	—	—	—	7 104	6 931	—	—	—	6 931	14 035
Tot.	35 142	—	—	—	35 142	33 842	—	—	—	33 842	68 984
10 jaar	7 066	—	—	—	7 066	6 627	—	—	—	6 627	13 693
11 jaar	7 222	—	—	—	7 222	6 783	—	—	—	6 783	14 005
12 jaar	7 005	—	—	—	7 005	6 659	—	—	—	6 659	13 664
13 jaar	6 829	—	—	—	6 829	6 542	—	—	—	6 542	13 371
14 jaar	6 608	—	—	—	6 608	6 253	—	—	—	6 253	12 861
Tot.	34 730	—	—	—	34 730	32 864	—	—	—	32 864	67 594
15 jaar	6 639	1	—	—	6 640	6 271	33	1	—	6 305	12 945
16 jaar	6 455	2	—	—	6 457	6 124	83	—	—	6 207	12 664
17 jaar	6 363	2	—	—	6 365	5 861	173	—	—	6 034	12 399
18 jaar	6 340	52	—	—	6 392	5 515	495	1	—	6 011	12 403
19 jaar	5 847	179	1	—	6 027	4 816	987	—	2	5 805	11 832
Tot.	31 644	236	1	—	31 881	28 587	1 771	2	2	30 362	62 243
20 jaar	5 442	471	1	—	5 914	3 882	1 767	2	—	5 651	11 565
21 jaar	4 654	1 006	1	1	5 662	2 833	2 595	4	2	5 434	11 096
22 jaar	3 931	1 753	3	1	5 688	1 961	3 352	6	3	5 322	11 010
23 jaar	2 962	2 450	4	1	5 417	1 285	3 815	6	2	5 108	10 525
24 jaar	2 111	3 043	1	3	5 158	889	4 067	11	8	4 975	10 133
Tot.	19 100	8 723	10	6	27 839	10 850	15 596	29	15	26 490	54 329
25 jaar	1 468	3 398	2	5	4 873	575	3 875	14	11	4 475	9 348
26 jaar	1 047	3 444	4	3	4 498	434	3 809	20	11	4 274	8 772
27 jaar	880	3 703	2	4	4 589	317	4 031	23	16	4 387	8 976
28 jaar	660	3 626	4	6	4 296	277	3 729	14	10	4 030	8 326
29 jaar	612	3 344	8	8	3 972	252	3 383	14	12	3 661	7 633
Tot.	4 667	17 515	20	26	22 228	1 855	18 827	85	60	20 827	43 055
30 jaar	623	3 870	6	12	4 511	257	3 951	24	19	4 251	8 762
31 jaar	583	4 268	3	12	4 866	231	4 169	32	15	4 447	9 313
32 jaar	630	4 466	8	11	5 115	264	4 197	26	19	4 506	9 621
33 jaar	608	4 158	17	20	4 803	263	4 213	32	20	4 528	9 331
34 jaar	527	4 221	17	19	4 784	256	3 908	49	18	4 231	9 015
Tot.	2 971	20 983	51	74	24 079	1 271	20 438	163	91	21 963	46 042
35 jaar	526	4 080	17	17	4 640	261	3 987	48	26	4 322	8 962
36 jaar	503	4 204	16	12	4 735	248	4 010	45	13	4 316	9 051
37 jaar	503	4 062	21	22	4 608	236	3 975	47	17	4 275	8 883
38 jaar	528	4 277	14	25	4 844	252	4 059	62	21	4 394	9 238
39 jaar	508	4 095	22	15	4 640	239	3 887	80	24	4 230	8 870
Tot.	2 568	20 718	90	91	23 467	1 236	19 918	282	101	21 537	45 004
40 jaar	538	4 191	30	15	4 774	237	4 009	81	25	4 352	9 126
41 jaar	451	3 901	25	18	4 395	252	3 620	88	16	3 976	8 371
42 jaar	462	3 888	29	14	4 393	256	3 586	78	25	3 945	8 338
43 jaar	467	3 707	25	17	4 216	273	3 570	129	15	3 987	8 203
44 jaar	449	3 620	37	14	4 120	252	3 455	143	14	3 864	7 984
Tot.	2 367	19 307	146	78	21 898	1 270	18 240	519	95	20 124	42 022
45 jaar	441	3 712	39	22	4 214	264	3 503	136	16	3 919	8 133
46 jaar	414	3 638	41	16	4 109	267	3 409	159	16	3 851	7 960
47 jaar	432	3 581	48	18	4 079	288	3 134	168	16	3 606	7 685
48 jaar	355	3 192	37	12	3 596	254	2 954	198	11	3 417	7 013
49 jaar	349	3 104	51	15	3 519	259	2 935	197	9	3 400	6 919
Tot.	1 991	17 227	216	83	19 517	1 332	15 935	858	68	18 193	37 710

LEEFTIJD EN LEEFTIJDGROEP	Mannen					Vrouwen					Totale bevolking
	Onge- huwd	Gehuwd	Weduw- staat	Geschei- den	Totaal	Onge- huwd	Gehuwd	Weduw- staat	Geschei- den	Totaal	
50 jaar	336	3 091	55	13	3 495	263	2 745	229	10	3 247	6 742
51 jaar	295	2 402	53	14	2 764	187	2 116	228	14	2 545	5 309
52 jaar	228	1 771	51	11	2 061	166	1 612	198	7	1 983	4 044
53 jaar	230	1 751	51	7	2 039	181	1 590	197	5	1 973	4 012
54 jaar	268	1 971	66	6	2 311	182	1 742	259	10	2 193	4 504
Tot.	1 357	10 986	276	51	12 670	979	9 805	1 111	46	11 941	24 611
55 jaar	278	2 258	79	11	2 626	211	1 934	294	11	2 450	5 076
56 jaar	327	2 581	108	17	3 033	269	2 205	394	14	2 882	5 915
57 jaar	335	2 498	106	10	2 949	298	2 125	420	8	2 851	5 800
58 jaar	321	2 327	112	12	2 772	251	2 047	474	11	2 783	5 555
59 jaar	301	2 104	127	15	2 547	260	1 845	466	7	2 578	5 125
Tot.	1 562	11 768	532	65	13 927	1 289	10 156	2 048	51	13 544	27 471
60 jaar	308	2 071	127	6	2 512	225	1 813	537	3	2 578	5 090
61 jaar	304	1 998	145	9	2 456	278	1 727	590	4	2 599	5 055
62 jaar	283	1 865	168	10	2 326	288	1 595	609	7	2 499	4 825
63 jaar	258	1 830	162	5	2 255	262	1 602	622	5	2 491	4 746
64 jaar	258	1 625	179	9	2 071	226	1 454	671	5	2 356	4 427
Tot.	1 411	9 389	781	39	11 620	1 279	8 191	3 029	24	12 523	24 143
65 jaar	239	1 576	206	7	2 028	247	1 365	641	10	2 263	4 291
66 jaar	240	1 588	197	5	2 030	248	1 238	704	4	2 194	4 224
67 jaar	216	1 358	225	5	1 804	257	1 117	692	7	2 073	3 877
68 jaar	207	1 304	227	1	1 739	228	1 060	822	—	2 110	3 849
69 jaar	154	1 251	248	6	1 659	247	950	798	5	2 000	3 659
Tot.	1 056	7 077	1 103	24	9 260	1 227	5 730	3 657	26	10 640	19 900
70 jaar	148	1 058	229	3	1 438	211	840	716	3	1 770	3 208
71 jaar	145	959	276	4	1 384	172	738	811	2	1 723	3 107
72 jaar	144	818	260	2	1 224	189	594	695	3	1 481	2 705
73 jaar	115	767	275	1	1 158	163	556	676	1	1 396	2 554
74 jaar	120	651	247	4	1 022	176	431	711	2	1 320	2 342
Tot.	672	4 253	1 287	14	6 226	911	3 159	3 609	11	7 690	13 916
75 jaar	110	576	249	1	936	143	409	637	3	1 192	2 128
76 jaar	62	490	234	1	787	130	335	568	1	1 034	1 821
77 jaar	80	469	207	—	756	133	290	595	5	1 023	1 779
78 jaar	64	352	232	1	649	122	217	503	1	843	1 492
79 jaar	57	347	234	—	638	113	177	439	2	731	1 369
Tot.	373	2 234	1 156	3	3 766	641	1 428	2 742	12	4 823	8 589
80 jaar	45	238	221	—	504	96	134	433	1	664	1 168
81 jaar	43	208	218	—	469	75	106	403	—	584	1 053
82 jaar	37	194	208	—	439	104	108	343	—	555	994
83 jaar	37	170	203	—	410	67	74	308	1	450	860
84 jaar	31	91	177	—	299	41	45	283	—	369	668
Tot.	193	901	1 027	—	2 121	383	467	1 770	2	2 622	4 743
85 jaar	29	83	151	—	263	61	38	243	1	343	606
86 jaar	31	67	126	—	224	30	23	205	1	259	483
87 jaar	12	34	110	1	157	28	16	183	—	227	384
88 jaar	15	41	91	—	147	23	16	134	—	173	320
89 jaar	10	24	85	—	119	18	10	107	—	135	254
Tot.	97	249	563	1	910	160	103	872	2	1 137	2 047
90 jaar	12	11	71	—	94	15	1	72	—	88	182
91 jaar	10	9	43	—	62	5	4	53	—	62	124
92 jaar	5	4	28	—	37	14	—	39	1	54	91
93 jaar	2	2	24	—	28	5	1	35	—	41	69
94 jaar	3	1	13	—	17	6	—	28	—	34	51
Tot.	32	27	179	—	238	45	6	227	1	279	517
95 jaar	—	1	11	—	12	2	1	13	—	16	28
96 jaar	—	—	9	—	9	1	—	9	—	10	19
97 jaar	—	1	6	—	7	1	—	6	—	7	14
98 jaar	—	—	4	—	4	1	—	2	—	3	7
99 jaar	—	—	1	—	1	1	—	1	—	2	3
100 jaar en meer	3	—	2	—	5	2	—	1	—	3	8
Tot.	3	2	33	—	38	8	1	32	—	41	79
Algemeen totaal	172 406	151 595	7 471	555	332 027	149 107	149 771	21 035	607	320 520	652 547

LEEFTIJD EN LEEFTIJDSGROEP	Mannen					Vrouwen					Totale bevolking
	Onge- huwd	Gehuwd	Weduw- staat	Geschei- den	Totaal	Onge- huwd	Gehuwd	Weduw- staat	Geschei- den	Totaal	
0 jaar	1 585	—	—	—	1 585	1 535	—	—	—	1 535	3 120
1 jaar	1 674	—	—	—	1 674	1 646	—	—	—	1 646	3 320
2 jaar	1 631	—	—	—	1 631	1 575	—	—	—	1 575	3 206
3 jaar	1 694	—	—	—	1 694	1 707	—	—	—	1 707	3 401
4 jaar	1 756	—	—	—	1 756	1 690	—	—	—	1 690	3 446
Tot.	8 340	—	—	—	8 340	8 153	—	—	—	8 153	16 493
5 jaar	1 907	—	—	—	1 907	1 792	—	—	—	1 792	3 699
6 jaar	1 930	—	—	—	1 930	1 920	—	—	—	1 920	3 850
7 jaar	1 847	—	—	—	1 847	1 844	—	—	—	1 844	3 691
8 jaar	1 942	—	—	—	1 942	1 806	—	—	—	1 806	3 748
9 jaar	2 025	—	—	—	2 025	1 903	—	—	—	1 903	3 928
Tot.	9 651	—	—	—	9 651	9 265	—	—	—	9 265	18 916
10 jaar	1 938	—	—	—	1 938	1 841	—	—	—	1 841	3 779
11 jaar	2 042	—	—	—	2 042	1 922	—	—	—	1 922	3 964
12 jaar	1 857	—	—	—	1 857	1 851	—	—	—	1 851	3 708
13 jaar	1 849	—	—	—	1 849	1 742	—	—	—	1 742	3 591
14 jaar	1 761	—	—	—	1 761	1 794	—	—	—	1 794	3 555
Tot.	9 447	—	—	—	9 447	9 150	—	—	—	9 150	18 597
15 jaar	1 798	—	—	—	1 798	1 772	6	—	—	1 778	3 576
16 jaar	1 820	—	—	—	1 820	1 759	19	1	—	1 779	3 599
17 jaar	1 848	2	—	—	1 850	1 678	42	—	—	1 720	3 570
18 jaar	1 869	11	—	—	1 880	1 620	113	—	—	1 733	3 613
19 jaar	1 769	22	—	—	1 791	1 470	274	—	—	1 744	3 535
Tot.	9 104	35	—	—	9 139	8 299	454	1	—	8 754	17 893
20 jaar	1 728	81	—	1	1 810	1 141	421	2	—	1 564	3 374
21 jaar	1 517	204	—	—	1 721	968	631	3	1	1 603	3 324
22 jaar	1 353	408	—	—	1 761	766	814	4	—	1 584	3 345
23 jaar	1 086	631	—	2	1 719	516	968	6	1	1 491	3 210
24 jaar	787	790	—	—	1 577	415	1 060	2	3	1 480	3 057
Tot.	6 471	2 114	—	3	8 588	3 806	3 894	17	5	7 722	16 310
25 jaar	512	725	1	4	1 242	222	835	3	4	1 064	2 306
26 jaar	382	697	3	1	1 083	162	865	5	10	1 042	2 125
27 jaar	270	787	—	4	1 061	130	867	4	8	1 009	2 070
28 jaar	271	747	—	4	1 022	128	894	9	8	1 039	2 061
29 jaar	214	780	2	6	1 002	121	768	1	7	897	1 899
Tot.	1 649	3 736	6	19	5 410	763	4 229	22	37	5 051	10 461
30 jaar	232	846	3	2	1 083	74	906	10	8	998	2 081
31 jaar	239	973	2	3	1 217	117	1 106	7	17	1 247	2 464
32 jaar	200	1 014	3	4	1 221	90	1 119	14	13	1 236	2 457
33 jaar	199	1 001	8	6	1 214	82	1 099	16	12	1 209	2 423
34 jaar	208	956	7	8	1 179	87	1 091	9	16	1 203	2 382
Tot.	1 078	4 790	23	23	5 914	450	5 321	56	66	5 893	11 807
35 jaar	171	1 032	8	9	1 220	76	1 060	14	17	1 167	2 387
36 jaar	167	1 136	3	17	1 323	84	1 154	17	21	1 276	2 599
37 jaar	214	1 112	2	16	1 344	107	1 112	18	11	1 248	2 592
38 jaar	200	1 139	4	9	1 352	106	1 139	25	14	1 284	2 636
39 jaar	185	1 198	3	27	1 413	113	1 250	20	15	1 398	2 811
Tot.	937	5 617	20	78	6 652	486	5 715	94	78	6 373	13 025
40 jaar	228	1 207	4	14	1 453	95	1 298	30	13	1 436	2 889
41 jaar	166	1 186	7	19	1 378	104	1 231	21	14	1 370	2 748
42 jaar	191	1 210	8	15	1 424	122	1 265	49	15	1 451	2 875
43 jaar	184	1 204	9	19	1 416	115	1 273	59	13	1 460	2 876
44 jaar	178	1 201	11	8	1 398	114	1 232	55	12	1 413	2 811
Tot.	947	6 008	39	75	7 069	550	6 299	214	67	7 130	14 199
45 jaar	162	1 192	15	13	1 382	145	1 277	76	15	1 513	2 895
46 jaar	178	1 149	18	15	1 360	134	1 195	85	17	1 431	2 791
47 jaar	172	1 186	20	10	1 388	146	1 148	73	21	1 388	2 776
48 jaar	159	1 200	19	16	1 394	110	1 224	89	10	1 433	2 827
49 jaar	160	1 120	14	17	1 311	134	1 124	98	12	1 368	2 679
Tot.	831	5 847	86	71	6 835	669	5 968	421	75	7 133	13 968

PROVINCIE LUXEMBURG (vervolg)

Tabel I

LEEFTIJD EN LEEFTIJDGROEP	Mannen					Vrouwen					Totale bevolking
	Onge- huwd	Gehuwd	Weduw- staat	Geschei- den	Totaal	Onge- huwd	Gehuwd	Weduw- staat	Geschei- den	Totaal	
50 jaar	147	1 186	18	12	1 363	127	1 168	132	16	1 443	2 806
51 jaar	120	905	18	14	1 057	105	861	111	5	1 082	2 139
52 jaar	104	690	16	8	818	96	731	88	7	922	1 740
53 jaar	92	749	28	3	872	107	760	114	7	988	1 860
54 jaar	95	814	22	10	941	100	748	114	10	972	1 913
Tot.	558	4 344	102	47	5 051	535	4 268	559	45	5 407	10 458
55 jaar	118	932	39	8	1 097	104	859	149	7	1 119	2 216
56 jaar	144	1 080	47	14	1 285	139	954	189	10	1 292	2 577
57 jaar	154	1 159	45	16	1 374	142	994	213	11	1 360	2 734
58 jaar	153	1 080	43	6	1 282	150	930	279	10	1 369	2 651
59 jaar	120	1 005	48	12	1 185	143	896	230	13	1 282	2 467
Tot.	689	5 256	222	56	6 223	678	4 633	1 060	51	6 422	12 645
60 jaar	166	999	61	18	1 244	161	847	275	11	1 294	2 538
61 jaar	164	931	53	10	1 158	148	844	286	12	1 290	2 448
62 jaar	171	924	64	6	1 165	183	817	336	8	1 344	2 509
63 jaar	126	906	91	5	1 128	147	778	357	8	1 290	2 418
64 jaar	147	886	86	10	1 129	146	755	370	6	1 277	2 406
Tot.	774	4 646	355	49	5 824	785	4 041	1 624	45	6 495	12 319
65 jaar	120	841	89	9	1 059	166	698	406	5	1 275	2 334
66 jaar	114	836	108	4	1 062	187	602	414	9	1 212	2 274
67 jaar	95	808	111	5	1 019	150	642	447	5	1 244	2 263
68 jaar	108	691	113	6	918	168	625	426	9	1 228	2 146
69 jaar	93	658	125	3	879	164	521	531	5	1 221	2 100
Tot.	530	3 834	546	27	4 937	835	3 088	2 224	33	6 180	11 117
70 jaar	86	589	143	6	824	142	448	484	3	1 077	1 901
71 jaar	78	561	143	2	784	161	395	530	8	1 094	1 878
72 jaar	77	492	131	6	706	123	362	455	3	943	1 649
73 jaar	82	433	138	4	657	147	290	486	4	927	1 584
74 jaar	51	418	169	2	640	139	253	457	3	852	1 492
Tot.	374	2 493	724	20	3 611	712	1 748	2 412	21	4 893	8 504
75 jaar	62	341	143	1	547	112	219	430	2	763	1 310
76 jaar	45	304	140	1	490	109	193	417	3	722	1 212
77 jaar	34	252	125	—	411	92	175	387	2	656	1 067
78 jaar	34	228	142	1	405	101	118	414	2	635	1 040
79 jaar	38	202	120	1	361	85	113	373	1	572	933
Tot.	213	1 327	670	4	2 214	499	818	2 021	10	3 348	5 562
80 jaar	32	153	124	1	310	89	76	364	—	529	839
81 jaar	22	136	132	—	290	72	75	313	2	462	752
82 jaar	29	110	114	—	253	56	57	311	1	425	678
83 jaar	25	78	108	—	211	49	36	225	1	311	522
84 jaar	14	79	88	—	181	46	21	230	1	298	479
Tot.	122	556	566	1	1 245	312	265	1 443	5	2 025	3 270
85 jaar	18	44	90	1	153	35	15	182	—	232	385
86 jaar	18	33	75	1	127	41	15	162	1	219	346
87 jaar	11	23	57	—	91	28	9	144	—	181	272
88 jaar	8	26	50	—	84	19	8	119	—	146	230
89 jaar	6	19	37	—	62	15	2	64	2	83	145
Tot.	61	145	309	2	517	138	49	671	3	861	1 378
90 jaar	1	12	26	—	39	12	2	49	—	63	102
91 jaar	5	4	25	—	34	7	1	59	1	68	102
92 jaar	3	5	11	—	19	2	—	39	—	41	60
93 jaar	1	1	14	—	16	6	1	26	—	33	49
94 jaar	—	—	8	—	8	7	—	13	—	20	28
Tot.	10	22	84	—	116	34	4	186	1	225	341
95 jaar	1	—	4	—	5	1	—	12	—	13	18
96 jaar	1	—	2	—	3	—	—	7	—	7	10
97 jaar	—	—	—	—	—	—	—	5	—	5	5
98 jaar	—	—	—	—	—	—	—	2	—	2	2
99 jaar	—	—	—	—	—	—	—	4	—	4	4
100 jaar en meer	1	—	1	—	2	—	—	6	—	6	8
Tot.	3	—	7	—	10	1	—	36	—	37	47
Algemeen totaal	51 789	50 770	3 759	475	106 793	46 120	50 794	13 061	542	110 517	217 310

PROVINCIE NAMEN

Tabel I

LEEFTIJD EN LEEFTIJDGROEP	Mannen					Vrouwen					Totale bevolking
	Onge- huwd	Gehuwd	Weduw- staat	Geschei- den	Totaal	Onge- huwd	Gehuwd	Weduw- staat	Geschei- den	Totaal	
0 jaar	2 991	—	—	—	2 991	2 703	—	—	—	2 703	5 694
1 jaar	2 874	—	—	—	2 874	2 707	—	—	—	2 707	5 581
2 jaar	2 777	—	—	—	2 777	2 775	—	—	—	2 775	5 552
3 jaar	2 960	—	—	—	2 960	2 788	—	—	—	2 788	5 748
4 jaar	2 888	—	—	—	2 888	2 910	—	—	—	2 910	5 798
Tot.	14 490	—	—	—	14 490	13 883	—	—	—	13 883	28 373
5 jaar	3 122	—	—	—	3 122	3 049	—	—	—	3 049	6 171
6 jaar	3 276	—	—	—	3 276	3 117	—	—	—	3 117	6 393
7 jaar	3 233	—	—	—	3 233	3 200	—	—	—	3 200	6 433
8 jaar	3 277	—	—	—	3 277	3 115	—	—	—	3 115	6 392
9 jaar	3 305	—	—	—	3 305	3 161	—	—	—	3 161	6 466
Tot.	16 213	—	—	—	16 213	15 642	—	—	—	15 642	31 855
10 jaar	3 178	—	—	—	3 178	3 125	—	—	—	3 125	6 303
11 jaar	3 222	—	—	—	3 222	3 156	—	—	—	3 156	6 378
12 jaar	3 231	—	—	—	3 231	3 039	—	—	—	3 039	6 270
13 jaar	3 157	—	—	—	3 157	3 022	—	—	—	3 022	6 179
14 jaar	3 225	—	—	—	3 225	2 992	—	—	—	2 992	6 217
Tot.	16 013	—	—	—	16 013	15 334	—	—	—	15 334	31 347
15 jaar	3 166	—	—	—	3 166	2 923	9	1	—	2 933	6 099
16 jaar	3 162	—	—	—	3 162	2 841	26	—	—	2 867	6 029
17 jaar	3 127	1	—	—	3 128	2 826	123	—	—	2 949	6 077
18 jaar	3 058	28	—	—	3 086	2 735	298	2	—	3 035	6 121
19 jaar	2 910	98	—	—	3 008	2 312	584	1	1	2 898	5 906
Tot.	15 423	127	—	—	15 550	13 637	1 040	4	1	14 682	30 232
20 jaar	2 947	287	—	—	3 234	1 880	900	3	—	2 783	6 017
21 jaar	2 395	620	1	—	3 016	1 516	1 321	2	3	2 842	5 858
22 jaar	2 095	1 086	1	—	3 182	1 184	1 768	7	7	2 966	6 148
23 jaar	1 606	1 488	1	2	3 097	870	1 951	6	13	2 840	5 937
24 jaar	1 175	1 693	—	5	2 873	597	2 136	9	15	2 757	5 630
Tot.	10 218	5 174	3	7	15 402	6 047	8 076	27	38	14 188	29 590
25 jaar	675	1 541	2	9	2 227	376	1 661	4	20	2 061	4 288
26 jaar	552	1 518	2	10	2 082	291	1 645	7	26	1 969	4 051
27 jaar	397	1 569	1	9	1 976	228	1 628	17	27	1 900	3 876
28 jaar	348	1 396	2	19	1 765	187	1 521	10	22	1 740	3 505
29 jaar	268	1 363	6	19	1 656	168	1 495	12	27	1 702	3 358
Tot.	2 240	7 387	13	66	9 706	1 250	7 950	50	122	9 372	19 078
30 jaar	308	1 609	5	27	1 949	157	1 688	13	32	1 890	3 839
31 jaar	307	1 847	3	39	2 196	165	1 995	14	29	2 203	4 399
32 jaar	274	1 890	6	18	2 188	159	2 003	20	35	2 217	4 405
33 jaar	261	1 889	14	42	2 206	148	1 918	26	47	2 139	4 345
34 jaar	266	1 764	6	31	2 067	141	1 886	23	45	2 095	4 162
Tot.	1 416	8 999	34	157	10 606	770	9 490	96	188	10 544	21 150
35 jaar	253	1 777	8	33	2 071	166	1 907	28	31	2 132	4 203
36 jaar	250	1 882	7	32	2 171	180	1 947	33	35	2 195	4 366
37 jaar	265	1 864	8	43	2 180	142	2 039	47	37	2 265	4 445
38 jaar	252	2 040	13	38	2 343	165	2 158	53	42	2 418	4 761
39 jaar	267	2 189	20	45	2 521	168	2 271	50	51	2 540	5 061
Tot.	1 287	9 752	56	191	11 286	821	10 322	211	196	11 550	22 836
40 jaar	281	2 228	14	45	2 568	166	2 265	77	48	2 556	5 124
41 jaar	234	2 217	21	50	2 522	173	2 157	87	35	2 452	4 974
42 jaar	234	2 186	13	53	2 486	177	2 199	77	51	2 504	4 990
43 jaar	257	2 154	19	50	2 480	157	2 179	86	52	2 474	4 954
44 jaar	261	2 249	26	43	2 579	187	2 275	109	42	2 613	5 192
Tot.	1 267	11 034	93	241	12 635	860	11 075	436	228	12 599	25 234
45 jaar	230	2 289	28	55	2 602	196	2 324	135	55	2 710	5 312
46 jaar	222	2 333	32	50	2 637	215	2 229	138	58	2 640	5 277
47 jaar	232	2 216	23	40	2 511	211	2 219	163	45	2 638	5 149
48 jaar	203	2 307	34	41	2 585	232	2 216	177	55	2 680	5 265
49 jaar	217	2 270	44	48	2 579	197	2 171	206	43	2 617	5 196
Tot.	1 104	11 415	161	234	12 914	1 051	11 159	819	256	13 285	26 199

PROVINCIE NAMEN (vervolg)

Tabel I

LEEFTIJD EN LEEFTIJDSGROEP	Mannen					Vrouwen					Totale bevolking
	Onge- huwd	Gehuwd	Weduw- staat	Geschei- den	Totaal	Onge- huwd	Gehuwd	Weduw- staat	Geschei- den	Totaal	
50 jaar	198	2 191	43	38	2 470	206	2 221	250	47	2 724	5 194
51 jaar	158	1 629	38	29	1 854	157	1 648	212	26	2 043	3 897
52 jaar	125	1 263	26	16	1 430	134	1 229	180	22	1 565	2 995
53 jaar	126	1 173	44	27	1 370	128	1 098	177	28	1 431	2 801
54 jaar	123	1 416	36	26	1 601	128	1 261	208	18	1 615	3 216
Tot.	730	7 672	187	136	8 725	753	7 457	1 027	141	9 378	18 103
55 jaar	164	1 566	49	29	1 808	150	1 441	267	29	1 887	3 695
56 jaar	155	1 856	65	31	2 107	178	1 703	376	41	2 298	4 405
57 jaar	180	1 802	80	31	2 093	191	1 651	417	35	2 294	4 387
58 jaar	186	1 844	101	47	2 178	186	1 770	486	33	2 475	4 653
59 jaar	169	1 729	110	39	2 047	180	1 467	460	33	2 140	4 187
Tot.	854	8 797	405	177	10 233	885	8 032	2 006	171	11 094	21 327
60 jaar	169	1 757	127	27	2 080	170	1 580	536	45	2 331	4 411
61 jaar	167	1 621	113	36	1 937	182	1 557	543	22	2 304	4 241
62 jaar	143	1 590	133	24	1 890	195	1 408	665	25	2 293	4 183
63 jaar	166	1 604	133	28	1 931	187	1 413	668	27	2 295	4 226
64 jaar	140	1 500	185	21	1 846	176	1 383	739	33	2 331	4 177
Tot.	785	8 072	691	136	9 684	910	7 341	3 151	152	11 554	21 238
65 jaar	132	1 461	161	17	1 771	196	1 203	758	27	2 184	3 955
66 jaar	142	1 475	183	23	1 823	225	1 197	826	25	2 273	4 096
67 jaar	122	1 336	203	18	1 679	171	1 120	897	20	2 208	3 887
68 jaar	119	1 318	237	25	1 699	188	1 136	946	22	2 292	3 991
69 jaar	105	1 239	245	13	1 602	235	1 012	1 026	15	2 288	3 890
Tot.	620	6 829	1 029	96	8 574	1 015	5 668	4 453	109	11 245	19 819
70 jaar	118	1 072	266	19	1 475	174	819	988	26	2 007	3 482
71 jaar	86	948	238	12	1 284	190	742	1 063	11	2 006	3 290
72 jaar	89	775	225	10	1 099	171	611	1 035	11	1 828	2 927
73 jaar	87	797	231	5	1 120	191	570	948	10	1 719	2 839
74 jaar	58	664	250	3	975	162	549	936	9	1 656	2 631
Tot.	438	4 256	1 210	49	5 953	888	3 291	4 970	67	9 216	15 169
75 jaar	64	578	237	7	886	130	412	943	4	1 489	2 375
76 jaar	56	521	250	4	831	162	357	878	3	1 400	2 231
77 jaar	44	445	216	7	712	134	296	857	9	1 296	2 008
78 jaar	31	412	223	4	670	129	258	783	7	1 177	1 847
79 jaar	43	307	213	2	565	129	189	735	8	1 061	1 626
Tot.	238	2 263	1 139	24	3 664	684	1 512	4 196	31	6 423	10 087
80 jaar	22	270	209	6	507	102	134	691	7	934	1 441
81 jaar	28	228	194	4	454	88	121	648	3	860	1 314
82 jaar	23	171	198	2	394	93	79	550	5	727	1 121
83 jaar	24	167	151	1	343	79	71	504	1	655	998
84 jaar	17	98	138	3	256	75	56	465	7	603	859
Tot.	114	934	890	16	1 954	437	461	2 858	23	3 779	5 733
85 jaar	13	85	130	2	230	71	27	384	4	486	716
86 jaar	16	59	107	1	183	39	30	313	3	385	568
87 jaar	11	38	108	—	157	47	13	249	2	311	468
88 jaar	13	32	79	1	125	28	8	232	1	269	394
89 jaar	7	26	61	—	94	27	13	180	2	222	316
Tot.	60	240	485	4	789	212	91	1 358	12	1 673	2 462
90 jaar	6	15	57	—	78	24	3	146	1	174	252
91 jaar	2	14	31	—	47	12	8	76	—	96	143
92 jaar	3	2	28	—	33	12	1	67	—	80	113
93 jaar	1	3	16	—	20	11	2	44	—	57	77
94 jaar	2	5	15	—	22	3	3	30	—	36	58
Tot.	14	39	147	—	200	62	17	363	1	443	643
95 jaar	—	2	4	—	6	3	1	16	—	20	26
96 jaar	—	—	6	—	6	1	—	17	—	18	24
97 jaar	—	—	1	—	1	3	—	5	—	8	9
98 jaar	—	2	1	—	3	2	—	9	1	12	15
99 jaar	1	1	1	—	3	—	—	5	—	5	8
100 jaar en meer	—	—	—	—	—	1	—	3	—	4	4
Tot.	1	5	13	—	19	10	1	55	1	67	86
Algemeen totaal	83 525	92 995	6 556	1 534	184 610	75 151	92 983	26 080	1 737	195 951	380 561

PROVINCIE OOST-VLAANDEREN

Tabel I

LEEFTIJD EN LEEFTIJDSGROEP	Mannen					Vrouwen					Totale bevolking
	Onge- huwd	Gehuwd	Weduw- staat	Geschei- den	Totaal	Onge- huwd	Gehuwd	Weduw- staat	Geschei- den	Totaal	
0 jaar	10 007	—	—	—	10 007	9 300	—	—	—	9 300	19 307
1 jaar	9 743	—	—	—	9 743	9 330	—	—	—	9 330	19 073
2 jaar	9 999	—	—	—	9 999	9 581	—	—	—	9 581	19 580
3 jaar	10 271	—	—	—	10 271	9 773	—	—	—	9 773	20 044
4 jaar	10 253	—	—	—	10 253	9 951	—	—	—	9 951	20 204
Tot.	50 273	—	—	—	50 273	47 935	—	—	—	47 935	98 208
5 jaar	10 660	—	—	—	10 660	10 269	—	—	—	10 269	20 929
6 jaar	11 225	—	—	—	11 225	10 756	—	—	—	10 756	21 981
7 jaar	11 205	—	—	—	11 205	10 603	—	—	—	10 603	21 808
8 jaar	10 866	—	—	—	10 866	10 443	—	—	—	10 443	21 309
9 jaar	10 912	—	—	—	10 912	10 390	—	—	—	10 390	21 302
Tot.	54 868	—	—	—	54 868	52 461	—	—	—	52 461	107 329
10 jaar	10 585	—	—	—	10 585	10 226	—	—	—	10 226	20 811
11 jaar	10 792	—	—	—	10 792	10 339	—	—	—	10 339	21 131
12 jaar	10 698	—	—	—	10 698	9 984	—	—	—	9 984	20 682
13 jaar	10 518	—	—	—	10 518	10 109	—	—	—	10 109	20 627
14 jaar	10 140	—	—	—	10 140	9 902	—	—	—	9 902	20 042
Tot.	52 733	—	—	—	52 733	50 560	—	—	—	50 560	103 293
15 jaar	10 098	1	—	—	10 099	9 812	32	2	—	9 846	19 945
16 jaar	10 123	2	—	—	10 125	9 410	115	1	—	9 526	19 651
17 jaar	9 943	15	—	—	9 958	9 079	284	1	—	9 364	19 322
18 jaar	9 669	135	1	—	9 805	8 764	815	4	—	9 583	19 388
19 jaar	9 479	373	—	—	9 852	7 405	1 685	4	3	9 097	18 949
Tot.	49 312	526	1	—	49 839	44 470	2 931	12	3	47 416	97 255
20 jaar	8 589	895	2	1	9 487	6 358	2 955	4	2	9 319	18 806
21 jaar	7 757	1 978	3	—	9 738	4 769	4 482	11	8	9 270	19 008
22 jaar	6 414	3 386	4	1	9 805	3 436	6 023	10	21	9 490	19 295
23 jaar	4 990	4 943	2	7	9 942	2 328	6 914	13	22	9 277	19 219
24 jaar	3 895	6 538	7	12	10 452	1 694	7 704	23	35	9 456	19 908
Tot.	31 645	17 740	18	21	49 424	18 585	28 078	61	88	46 812	96 236
25 jaar	2 599	6 425	5	25	9 054	1 225	7 441	27	48	8 741	17 795
26 jaar	1 915	7 056	5	34	9 010	980	7 614	29	39	8 662	17 672
27 jaar	1 594	7 204	19	41	8 858	702	7 352	37	49	8 140	16 998
28 jaar	1 217	6 305	12	41	7 575	584	6 213	38	51	6 886	14 461
29 jaar	937	5 503	9	33	6 482	480	5 842	29	44	6 395	12 877
Tot.	8 262	32 493	50	174	40 979	3 971	34 462	160	231	38 824	79 803
30 jaar	1 016	6 425	17	44	7 502	536	6 743	37	52	7 368	14 870
31 jaar	992	7 341	16	68	8 417	582	7 520	43	76	8 221	16 638
32 jaar	947	7 575	18	87	8 627	596	7 820	62	61	8 539	17 166
33 jaar	920	7 488	21	84	8 513	519	7 441	50	87	8 097	16 610
34 jaar	846	7 243	24	61	8 174	565	7 666	69	91	8 391	16 565
Tot.	4 721	36 072	96	344	41 233	2 798	37 190	261	367	40 616	81 849
35 jaar	802	7 477	25	83	8 387	546	7 396	83	90	8 115	16 502
36 jaar	860	7 555	21	80	8 516	560	7 812	94	93	8 559	17 075
37 jaar	854	7 780	31	78	8 743	566	7 873	94	70	8 603	17 346
38 jaar	851	7 971	33	88	8 943	633	8 093	108	95	8 929	17 872
39 jaar	889	8 059	47	85	9 080	641	8 156	148	83	9 028	18 108
Tot.	4 256	38 842	157	414	43 669	2 946	39 330	527	431	43 234	86 903
40 jaar	847	7 950	36	91	8 924	642	8 039	152	97	8 930	17 854
41 jaar	754	7 458	42	81	8 335	636	7 380	172	93	8 281	16 616
42 jaar	808	7 321	52	89	8 270	671	7 542	188	87	8 488	16 758
43 jaar	770	7 079	60	81	7 990	667	7 087	193	71	8 018	16 008
44 jaar	757	7 221	64	58	8 100	681	7 357	254	90	8 382	16 482
Tot.	3 936	37 029	254	400	41 619	3 297	37 405	959	438	42 099	83 718
45 jaar	751	7 554	81	96	8 482	735	7 445	275	94	8 549	17 031
46 jaar	708	7 421	91	75	8 295	694	7 306	286	76	8 362	16 657
47 jaar	753	7 512	99	62	8 426	758	7 417	378	77	8 630	17 056
48 jaar	717	7 326	109	68	8 220	705	7 063	420	72	8 260	16 480
49 jaar	657	7 237	121	73	8 088	707	7 219	457	101	8 484	16 572
Tot.	3 586	37 050	501	374	41 511	3 599	36 450	1 816	420	42 285	83 796

PROVINCIE OOST-VLAANDEREN (vervolg)

Tabel I

LEEFTIJD EN LEEFTIJDSGROEP	Mannen					Vrouwen					Totale bevolking
	Onge- huwd	Gehuwd	Weduw- staat	Geschei- den	Totaal	Onge- huwd	Gehuwd	Weduw- staat	Geschei- den	Totaal	
50 jaar	633	7 536	140	64	8 373	731	7 284	509	80	8 604	16 977
51 jaar	476	6 200	132	45	6 853	576	5 851	455	72	6 954	13 807
52 jaar	338	3 733	87	41	4 199	466	3 643	354	38	4 501	8 700
53 jaar	357	3 747	103	37	4 244	431	3 710	362	33	4 536	8 780
54 jaar	451	4 672	123	37	5 283	540	4 340	504	47	5 431	10 714
Tot.	2 255	25 888	585	224	28 952	2 744	24 828	2 184	270	30 026	58 978
55 jaar	531	5 712	193	57	6 493	641	5 339	695	51	6 726	13 219
56 jaar	618	6 727	284	51	7 680	757	6 267	918	74	8 016	15 696
57 jaar	599	6 490	273	62	7 424	754	6 169	985	68	7 976	15 400
58 jaar	655	6 430	349	59	7 493	746	6 316	1 018	71	8 151	15 644
59 jaar	617	6 144	353	71	7 185	750	5 861	1 163	70	7 844	15 029
Tot.	3 020	31 503	1 452	300	36 275	3 648	29 952	4 779	334	38 713	74 988
60 jaar	715	6 260	404	47	7 426	807	5 846	1 301	76	8 030	15 456
61 jaar	645	6 112	421	50	7 228	822	5 580	1 410	60	7 872	15 100
62 jaar	653	5 991	520	57	7 221	837	5 495	1 555	57	7 944	15 165
63 jaar	607	5 829	544	43	7 023	815	5 336	1 759	51	7 961	14 984
64 jaar	624	5 483	616	44	6 767	789	5 089	1 887	55	7 820	14 587
Tot.	3 244	29 675	2 505	241	35 665	4 070	27 346	7 912	299	39 627	75 292
65 jaar	627	5 373	682	45	6 727	795	4 880	2 030	49	7 754	14 481
66 jaar	591	5 274	673	41	6 579	808	4 637	2 193	44	7 682	14 261
67 jaar	555	4 878	742	29	6 204	814	4 238	2 314	51	7 417	13 621
68 jaar	469	4 796	801	35	6 101	745	4 051	2 420	50	7 266	13 367
69 jaar	456	4 400	832	35	5 723	797	3 689	2 515	40	7 041	12 764
Tot.	2 698	24 721	3 730	185	31 334	3 959	21 495	11 472	234	37 160	68 494
70 jaar	434	3 829	787	21	5 071	723	3 249	2 439	40	6 451	11 522
71 jaar	363	3 673	894	26	4 956	693	2 898	2 491	34	6 116	11 072
72 jaar	336	3 266	894	19	4 515	685	2 527	2 534	25	5 771	10 286
73 jaar	325	3 042	960	22	4 349	641	2 320	2 583	18	5 562	9 911
74 jaar	284	2 658	1 028	20	3 990	686	2 107	2 502	26	5 321	9 311
Tot.	1 742	16 468	4 563	108	22 881	3 428	13 101	12 549	143	29 221	52 102
75 jaar	251	2 295	981	16	3 543	640	1 718	2 334	14	4 706	8 249
76 jaar	199	1 917	906	12	3 034	553	1 531	2 221	25	4 330	7 364
77 jaar	187	1 587	836	12	2 622	560	1 188	2 203	14	3 965	6 587
78 jaar	169	1 462	807	10	2 448	480	987	1 941	13	3 421	5 869
79 jaar	187	1 253	846	7	2 293	494	810	1 872	11	3 187	5 480
Tot.	993	8 514	4 376	57	13 940	2 727	6 234	10 571	77	19 609	33 549
80 jaar	145	1 052	750	4	1 951	395	595	1 660	14	2 664	4 615
81 jaar	152	841	801	2	1 796	383	552	1 591	6	2 532	4 328
82 jaar	123	689	736	5	1 553	335	372	1 302	8	2 017	3 570
83 jaar	100	572	687	3	1 362	274	277	1 213	10	1 774	3 136
84 jaar	76	445	592	4	1 117	253	207	1 066	4	1 530	2 647
Tot.	596	3 599	3 566	18	7 779	1 640	2 003	6 832	42	10 517	18 296
85 jaar	69	344	508	4	925	193	190	911	5	1 299	2 224
86 jaar	57	250	441	4	752	190	122	735	1	1 048	1 800
87 jaar	44	206	356	2	608	152	83	633	2	870	1 478
88 jaar	45	136	311	1	493	110	47	592	1	750	1 243
89 jaar	47	93	260	—	400	82	28	443	2	555	955
Tot.	262	1 029	1 876	11	3 178	727	470	3 314	11	4 522	7 700
90 jaar	19	66	212	1	298	67	24	323	3	417	715
91 jaar	20	37	142	—	199	57	12	246	—	315	514
92 jaar	12	30	95	2	139	51	6	167	—	224	363
93 jaar	14	8	78	—	100	27	6	106	1	140	240
94 jaar	9	11	57	—	77	21	2	86	—	109	186
Tot.	74	152	584	3	813	223	50	928	4	1 205	2 018
95 jaar	4	5	25	—	34	14	2	53	—	69	103
96 jaar	4	3	25	—	32	13	3	34	—	50	82
97 jaar	2	2	16	—	20	4	1	20	—	25	45
98 jaar	2	—	13	—	15	7	1	9	—	17	32
99 jaar	2	1	6	—	9	1	1	6	—	8	17
100 jaar en meer	1	4	9	—	14	2	2	13	—	17	31
Tot.	15	15	94	—	124	41	10	135	—	186	310
Algemeen totaal	278 491	341 316	24 408	2 874	647 089	253 829	341 335	64 472	3 392	663 028	1 310 117

PROVINCIE WEST-VLAANDEREN

Tabel I

LEEFTIJD EN LEEFTIJDSGROEP	Mannen					Vrouwen					Totale bevolking
	Onge- huwd	Gehuwd	Weduw- staat	Geschei- den	Totaal	Onge- huwd	Gehuwd	Weduw- staat	Geschei- den	Totaal	
0 jaar	8 153	—	—	—	8 153	7 929	—	—	—	7 929	16 082
1 jaar	8 257	—	—	—	8 257	7 831	—	—	—	7 831	16 088
2 jaar	8 400	—	—	—	8 400	7 824	—	—	—	7 824	16 224
3 jaar	8 665	—	—	—	8 665	8 133	—	—	—	8 133	16 798
4 jaar	9 002	—	—	—	9 002	8 472	—	—	—	8 472	17 474
Tot.	42 477	—	—	—	42 477	40 189	—	—	—	40 189	82 666
5 jaar	9 494	—	—	—	9 494	8 796	—	—	—	8 796	18 290
6 jaar	9 791	—	—	—	9 791	9 200	—	—	—	9 200	18 991
7 jaar	9 688	—	—	—	9 688	9 028	—	—	—	9 028	18 716
8 jaar	9 479	—	—	—	9 479	8 914	—	—	—	8 914	18 393
9 jaar	9 425	—	—	—	9 425	8 793	—	—	—	8 793	18 218
Tot.	47 877	—	—	—	47 877	44 731	—	—	—	44 731	92 608
10 jaar	9 002	—	—	—	9 002	8 742	—	—	—	8 742	17 744
11 jaar	9 150	—	—	—	9 150	8 481	—	—	—	8 481	17 631
12 jaar	9 207	—	—	—	9 207	8 665	—	—	—	8 665	17 872
13 jaar	8 977	—	—	—	8 977	8 389	—	—	—	8 389	17 366
14 jaar	8 833	—	—	—	8 833	8 630	—	—	—	8 630	17 463
Tot.	45 169	—	—	—	45 169	42 907	—	—	—	42 907	88 076
15 jaar	8 759	—	—	—	8 759	8 266	29	3	—	8 298	17 057
16 jaar	8 525	1	—	—	8 526	8 210	67	1	—	8 278	16 804
17 jaar	8 168	6	—	—	8 174	7 739	193	—	—	7 932	16 106
18 jaar	8 254	87	3	1	8 345	7 291	595	2	—	7 888	16 233
19 jaar	7 579	225	—	—	7 804	6 269	1 386	2	1	7 658	15 462
Tot.	41 285	319	3	1	41 608	37 775	2 270	8	1	40 054	81 662
20 jaar	7 345	625	—	1	7 971	5 135	2 414	6	—	7 555	15 526
21 jaar	6 582	1 571	—	—	8 153	3 797	3 582	4	8	7 391	15 544
22 jaar	5 382	2 636	4	2	8 024	2 895	4 737	9	5	7 646	15 670
23 jaar	4 183	3 793	1	6	7 983	1 924	5 453	11	24	7 412	15 395
24 jaar	3 182	4 958	9	7	8 156	1 488	6 155	16	31	7 690	15 846
Tot.	26 674	13 583	14	16	40 287	15 239	22 341	46	68	37 694	77 981
25 jaar	2 250	5 257	5	19	7 531	996	6 220	21	34	7 271	14 802
26 jaar	1 755	5 549	6	28	7 338	752	6 053	26	40	6 871	14 209
27 jaar	1 429	5 640	9	28	7 106	625	5 903	21	50	6 599	13 705
28 jaar	1 075	5 080	4	29	6 188	525	5 157	20	50	5 752	11 940
29 jaar	852	4 932	4	33	5 821	421	5 125	27	51	5 624	11 445
Tot.	7 361	26 458	28	137	33 984	3 319	28 458	115	225	32 117	66 101
30 jaar	855	5 137	8	48	6 048	457	5 474	26	74	6 031	12 079
31 jaar	879	5 941	6	39	6 865	477	6 371	26	59	6 933	13 798
32 jaar	835	6 287	18	55	7 195	529	6 371	45	79	7 024	14 219
33 jaar	759	6 157	9	79	7 004	492	6 256	50	63	6 861	13 865
34 jaar	726	5 930	17	49	6 722	436	5 970	35	59	6 500	13 222
Tot.	4 054	29 452	58	270	33 834	2 391	30 442	182	334	33 349	67 183
35 jaar	689	5 970	18	59	6 736	472	5 987	50	64	6 573	13 309
36 jaar	692	6 138	20	76	6 926	521	6 267	70	59	6 917	13 843
37 jaar	656	6 340	31	57	7 084	516	6 160	63	69	6 808	13 892
38 jaar	753	6 444	29	66	7 292	515	6 557	73	75	7 220	14 512
39 jaar	726	6 430	32	66	7 254	538	6 656	101	78	7 373	14 627
Tot.	3 516	31 322	130	324	35 292	2 562	31 627	357	345	34 891	70 183
40 jaar	697	6 390	31	70	7 188	569	6 501	127	80	7 277	14 465
41 jaar	601	5 918	36	62	6 617	561	6 170	146	69	6 946	13 563
42 jaar	601	5 969	30	67	6 667	599	6 067	146	62	6 874	13 541
43 jaar	583	5 875	45	62	6 565	594	5 830	161	62	6 647	13 212
44 jaar	580	5 987	48	60	6 675	626	5 968	210	71	6 875	13 550
Tot.	3 062	30 139	190	321	33 712	2 949	30 536	790	344	34 619	68 331
45 jaar	542	6 151	49	54	6 796	690	5 946	225	80	6 941	13 737
46 jaar	555	6 042	79	61	6 737	671	5 931	258	64	6 924	13 661
47 jaar	608	6 125	70	64	6 867	674	5 992	286	69	7 021	13 888
48 jaar	522	5 836	77	71	6 506	637	5 753	308	67	6 765	13 271
49 jaar	473	5 659	94	58	6 284	644	5 339	322	77	6 382	12 666
Tot.	2 700	29 813	369	308	33 190	3 316	28 961	1 399	357	34 033	67 223

LEEFTIJD EN LEEFTIJDSGROEP	Mannen					Vrouwen					Totale bevolking
	Onge- huwd	Gehuwd	Weduw- staat	Geschei- den	Totaal	Onge- huwd	Gehuwd	Weduw- staat	Geschei- den	Totaal	
50 jaar	494	5 589	110	47	6 240	580	5 411	372	74	6 437	12 677
51 jaar	329	4 292	81	53	4 755	449	4 040	374	39	4 902	9 657
52 jaar	254	2 894	59	30	3 237	318	2 999	284	20	3 621	6 858
53 jaar	265	3 006	68	32	3 371	373	2 882	317	24	3 596	6 967
54 jaar	341	3 511	106	34	3 992	431	3 413	444	37	4 325	8 317
Tot.	1 683	19 292	424	196	21 595	2 151	18 745	1 791	194	22 881	44 476
55 jaar	373	4 087	98	38	4 596	521	3 807	494	43	4 865	9 461
56 jaar	441	4 860	173	40	5 514	628	4 683	653	48	6 012	11 526
57 jaar	490	5 146	189	54	5 879	623	4 816	767	59	6 265	12 144
58 jaar	484	5 022	225	47	5 778	673	4 793	839	61	6 366	12 144
59 jaar	407	4 763	227	37	5 434	623	4 324	862	56	5 865	11 299
Tot.	2 195	23 878	912	216	27 201	3 068	22 423	3 615	267	29 373	56 574
60 jaar	474	4 855	307	44	5 680	668	4 487	1 008	51	6 214	11 894
61 jaar	481	4 701	331	30	5 543	628	4 326	1 071	60	6 085	11 628
62 jaar	444	4 498	320	40	5 302	704	4 192	1 190	35	6 121	11 423
63 jaar	470	4 420	359	32	5 281	638	3 937	1 251	31	5 857	11 138
64 jaar	425	4 173	395	37	5 030	682	3 783	1 368	41	5 874	10 904
Tot.	2 294	22 647	1 712	183	26 836	3 320	20 725	5 888	218	30 151	56 987
65 jaar	411	4 202	442	40	5 095	623	3 797	1 565	41	6 026	11 121
66 jaar	358	3 962	545	29	4 894	599	3 427	1 570	47	5 643	10 537
67 jaar	352	3 692	492	45	4 581	630	3 189	1 651	37	5 507	10 088
68 jaar	298	3 607	555	32	4 492	620	2 952	1 723	37	5 332	9 824
69 jaar	304	3 295	620	23	4 242	586	2 723	1 856	33	5 198	9 440
Tot.	1 723	18 758	2 654	169	23 304	3 058	16 088	8 365	195	27 706	51 010
70 jaar	231	3 087	579	20	3 917	550	2 429	1 824	26	4 829	8 746
71 jaar	242	2 680	613	20	3 555	520	2 164	1 931	16	4 631	8 186
72 jaar	204	2 356	659	15	3 234	497	1 900	1 884	16	4 297	7 531
73 jaar	216	2 326	708	15	3 265	556	1 777	1 932	23	4 288	7 553
74 jaar	194	2 047	725	8	2 974	549	1 502	1 870	16	3 937	6 911
Tot.	1 087	12 496	3 284	78	16 945	2 672	9 772	9 441	97	21 982	38 927
75 jaar	171	1 710	685	10	2 576	475	1 266	1 755	11	3 507	6 083
76 jaar	150	1 447	620	9	2 226	425	1 057	1 644	14	3 140	5 366
77 jaar	129	1 262	630	8	2 029	370	909	1 619	6	2 904	4 933
78 jaar	116	1 070	611	5	1 802	343	699	1 491	12	2 545	4 347
79 jaar	106	873	563	3	1 545	354	567	1 360	7	2 288	3 833
Tot.	672	6 362	3 109	35	10 178	1 967	4 498	7 869	50	14 384	24 562
80 jaar	88	729	543	3	1 363	331	440	1 249	6	2 026	3 389
81 jaar	116	603	509	6	1 234	291	344	1 071	7	1 713	2 947
82 jaar	81	475	458	7	1 021	277	251	979	5	1 512	2 533
83 jaar	71	438	478	—	987	228	203	893	5	1 329	2 316
84 jaar	67	296	389	1	753	205	156	747	4	1 112	1 865
Tot.	423	2 541	2 377	17	5 358	1 332	1 394	4 939	27	7 692	13 050
85 jaar	53	231	362	1	647	138	111	670	2	921	1 568
86 jaar	40	174	299	2	515	124	70	508	—	702	1 217
87 jaar	34	129	274	4	441	125	57	439	2	623	1 064
88 jaar	31	91	229	1	352	74	50	354	6	484	836
89 jaar	24	61	156	—	241	80	29	313	1	423	664
Tot.	182	686	1 320	8	2 196	541	317	2 284	11	3 153	5 349
90 jaar	14	46	99	—	159	45	14	207	—	266	425
91 jaar	11	24	85	—	120	38	11	157	2	208	328
92 jaar	5	17	63	—	85	38	4	116	—	158	243
93 jaar	4	20	51	—	75	24	3	81	—	108	183
94 jaar	3	8	36	—	47	20	—	48	—	68	115
Tot.	37	115	334	—	486	165	32	609	2	808	1 294
95 jaar	1	—	17	—	18	5	2	39	—	46	64
96 jaar	1	2	16	—	19	6	2	22	—	30	49
97 jaar	2	1	5	—	8	2	1	15	—	18	26
98 jaar	—	—	6	—	6	2	—	8	—	10	16
99 jaar	—	1	8	—	9	2	1	4	—	7	16
100 jaar en meer	1	—	5	—	6	1	—	8	—	9	15
Tot.	5	4	57	—	66	18	6	96	—	120	186
Algemeen totaal	234 476	267 865	16 975	2 279	521 595	213 670	268 635	47 794	2 735	532 834	1 054 429

ARRONDISSEMENT ANTWERPEN

Tabel I

LEEFTIJD EN LEEFTIJDSGROEP	Mannen					Vrouwen					Totale bevolking
	Onge- huwd	Gehuwd	Weduw- staat	Geschei- den	Totaal	Onge- huwd	Gehuwd	Weduw- staat	Geschei- den	Totaal	
0 jaar	6 491	—	—	—	6 491	6 054	—	—	—	6 054	12 545
1 jaar	6 485	—	—	—	6 485	5 994	—	—	—	5 994	12 479
2 jaar	6 460	—	—	—	6 460	6 248	—	—	—	6 248	12 708
3 jaar	6 703	—	—	—	6 703	6 422	—	—	—	6 422	13 125
4 jaar	6 930	—	—	—	6 930	6 704	—	—	—	6 704	13 634
Tot.	33 069	—	—	—	33 069	31 422	—	—	—	31 422	64 491
5 jaar	7 183	—	—	—	7 183	6 796	—	—	—	6 796	13 979
6 jaar	7 528	—	—	—	7 528	7 149	—	—	—	7 149	14 677
7 jaar	7 525	—	—	—	7 525	7 286	—	—	—	7 286	14 811
8 jaar	7 404	—	—	—	7 404	7 131	—	—	—	7 131	14 535
9 jaar	7 470	—	—	—	7 470	7 153	—	—	—	7 153	14 623
Tot.	37 110	—	—	—	37 110	35 515	—	—	—	35 515	72 625
10 jaar	7 336	—	—	—	7 336	6 990	—	—	—	6 990	14 326
11 jaar	7 440	—	—	—	7 440	7 198	—	—	—	7 198	14 638
12 jaar	7 222	—	—	—	7 222	6 941	—	—	—	6 941	14 163
13 jaar	7 205	—	—	—	7 205	6 870	—	—	—	6 870	14 075
14 jaar	7 039	—	—	—	7 039	6 717	—	—	—	6 717	13 756
Tot.	36 242	—	—	—	36 242	34 716	—	—	—	34 716	70 958
15 jaar	6 866	—	—	—	6 866	6 784	32	—	—	6 816	13 682
16 jaar	6 915	4	—	—	6 919	6 704	89	—	—	6 793	13 712
17 jaar	6 703	12	—	—	6 715	6 168	221	—	—	6 389	13 104
18 jaar	6 605	103	1	1	6 710	5 902	576	2	2	6 482	13 192
19 jaar	6 007	251	—	2	6 260	4 761	1 097	3	1	5 862	12 122
Tot.	33 096	370	1	3	33 470	30 319	2 015	5	3	32 342	65 812
20 jaar	5 597	571	1	1	6 170	4 155	2 019	5	10	6 189	12 359
21 jaar	4 884	1 273	1	3	6 161	3 011	3 136	8	10	6 165	12 326
22 jaar	4 040	2 334	4	8	6 386	2 328	4 072	10	19	6 429	12 815
23 jaar	3 320	3 351	4	14	6 689	1 627	4 976	13	49	6 665	13 354
24 jaar	2 678	4 373	4	23	7 078	1 278	5 483	11	72	6 844	13 922
Tot.	20 519	11 902	14	49	32 484	12 399	19 686	47	160	32 292	64 776
25 jaar	1 752	4 278	5	32	6 067	890	5 057	28	79	6 054	12 121
26 jaar	1 442	5 032	13	54	6 541	761	5 456	22	102	6 341	12 882
27 jaar	1 111	4 844	14	49	6 018	603	5 106	25	95	5 829	11 847
28 jaar	927	4 380	8	57	5 372	492	4 590	21	97	5 200	10 572
29 jaar	729	4 090	13	79	4 911	394	4 155	24	92	4 665	9 576
Tot.	5 961	22 624	53	271	28 909	3 140	24 364	120	465	28 089	56 998
30 jaar	786	4 599	13	97	5 495	410	4 688	29	131	5 258	10 753
31 jaar	700	5 069	6	96	5 871	416	5 082	52	156	5 706	11 577
32 jaar	708	5 295	16	115	6 134	425	5 520	35	151	6 131	12 265
33 jaar	660	5 112	18	101	5 891	366	5 120	57	157	5 700	11 591
34 jaar	599	5 230	14	145	5 988	380	5 201	55	160	5 796	11 784
Tot.	3 453	25 305	67	554	29 379	1 997	25 611	228	755	28 591	57 970
35 jaar	525	5 325	14	131	5 995	390	5 302	63	146	5 901	11 896
36 jaar	506	5 118	18	123	5 765	400	5 324	58	183	5 965	11 730
37 jaar	513	5 319	18	132	5 982	370	5 422	78	161	6 031	12 013
38 jaar	522	5 516	33	147	6 218	421	5 623	96	173	6 313	12 531
39 jaar	583	5 649	33	148	6 413	405	5 677	95	175	6 352	12 765
Tot.	2 649	26 927	116	681	30 373	1 986	27 348	390	838	30 562	60 935
40 jaar	595	5 913	37	170	6 715	415	5 881	117	199	6 612	13 327
41 jaar	525	5 574	40	135	6 274	453	5 560	113	162	6 288	12 562
42 jaar	512	5 529	33	164	6 238	410	5 467	153	181	6 211	12 449
43 jaar	482	5 372	37	174	6 065	470	5 343	160	180	6 153	12 218
44 jaar	450	5 405	46	137	6 038	465	5 507	204	150	6 326	12 364
Tot.	2 564	27 793	193	780	31 330	2 213	27 758	747	872	31 590	62 920
45 jaar	421	5 583	64	140	6 208	453	5 469	189	179	6 290	12 498
46 jaar	437	5 380	73	131	6 021	489	5 427	237	175	6 328	12 349
47 jaar	407	5 611	76	143	6 237	471	5 507	258	179	6 415	12 652
48 jaar	385	5 416	88	123	6 012	479	5 356	334	189	6 358	12 370
49 jaar	409	5 676	107	138	6 330	508	5 610	395	177	6 690	13 020
Tot.	2 059	27 666	408	675	30 808	2 400	27 369	1 413	899	32 081	62 889

LEEFTIJD EN LEEFTIJDSGROEP	Mannen					Vrouwen					Totale bevolking
	Onge- huwd	Gehuwd	Weduw- staat	Geschei- den	Totaal	Onge- huwd	Gehuwd	Weduw- staat	Geschei- den	Totaal	
50 jaar	425	6 001	104	156	6 686	475	5 738	426	190	6 829	13 515
51 jaar	294	4 452	89	95	4 930	336	4 157	397	110	5 000	9 930
52 jaar	224	3 012	75	77	3 388	272	2 889	308	89	3 558	6 946
53 jaar	210	2 959	81	66	3 316	324	2 846	370	98	3 638	6 954
54 jaar	209	3 410	100	77	3 796	339	3 152	440	113	4 044	7 840
Tot.	1 362	19 834	449	471	22 116	1 746	18 782	1 941	600	23 069	45 185
55 jaar	333	4 368	160	88	4 949	416	4 278	612	133	5 439	10 388
56 jaar	358	4 754	187	104	5 403	472	4 502	736	114	5 824	11 227
57 jaar	353	4 685	223	108	5 369	443	4 576	840	134	5 993	11 362
58 jaar	369	4 780	246	102	5 497	415	4 440	903	118	5 876	11 373
59 jaar	342	4 201	228	82	4 853	397	3 934	956	117	5 404	10 257
Tot.	1 755	22 788	1 044	484	26 071	2 143	21 730	4 047	616	28 536	54 607
60 jaar	348	4 361	273	99	5 081	440	4 135	1 137	137	5 849	10 930
61 jaar	323	4 223	309	74	4 929	485	3 850	1 142	127	5 604	10 533
62 jaar	361	4 255	327	78	5 021	440	3 769	1 300	125	5 634	10 655
63 jaar	318	4 235	394	78	5 025	460	3 787	1 420	103	5 770	10 795
64 jaar	287	3 972	354	77	4 690	435	3 478	1 516	94	5 523	10 213
Tot.	1 637	21 046	1 657	406	24 746	2 260	19 019	6 515	586	28 380	53 126
65 jaar	285	3 814	434	74	4 607	392	3 397	1 658	88	5 535	10 142
66 jaar	258	3 628	469	78	4 433	422	3 207	1 754	84	5 467	9 900
67 jaar	273	3 370	503	75	4 221	416	2 936	1 770	74	5 196	9 417
68 jaar	238	3 291	538	61	4 128	415	2 705	1 921	68	5 109	9 237
69 jaar	220	3 096	540	50	3 906	345	2 469	2 009	74	4 897	8 803
Tot.	1 274	17 199	2 484	338	21 295	1 990	14 714	9 112	388	26 204	47 499
70 jaar	172	2 707	615	45	3 539	378	2 162	2 122	58	4 720	8 259
71 jaar	163	2 449	577	38	3 227	363	2 028	2 030	58	4 479	7 706
72 jaar	144	2 212	601	27	2 984	352	1 662	2 049	54	4 117	7 101
73 jaar	120	1 925	587	31	2 663	360	1 535	1 932	51	3 878	6 541
74 jaar	120	1 723	599	23	2 465	281	1 414	1 990	29	3 714	6 179
Tot.	719	11 016	2 979	164	14 878	1 734	8 801	10 123	250	20 908	35 786
75 jaar	98	1 469	576	10	2 153	277	1 135	1 912	27	3 351	5 504
76 jaar	88	1 245	536	13	1 882	290	936	1 754	22	3 002	4 884
77 jaar	88	1 176	551	15	1 830	238	781	1 773	27	2 819	4 649
78 jaar	79	941	531	8	1 559	237	656	1 563	24	2 480	4 039
79 jaar	66	794	524	9	1 393	232	498	1 401	20	2 151	3 544
Tot.	419	5 625	2 718	55	8 817	1 274	4 006	8 403	120	13 803	22 620
80 jaar	72	669	470	2	1 213	182	412	1 325	16	1 935	3 148
81 jaar	54	525	434	5	1 018	193	366	1 236	17	1 812	2 830
82 jaar	43	399	421	4	867	165	243	1 108	9	1 525	2 392
83 jaar	26	346	397	5	774	120	200	978	6	1 304	2 078
84 jaar	35	250	326	4	615	129	124	832	9	1 094	1 709
Tot.	230	2 189	2 048	20	4 487	789	1 345	5 479	57	7 670	12 157
85 jaar	32	202	285	2	521	105	101	670	9	885	1 406
86 jaar	26	153	238	2	419	62	78	558	6	704	1 123
87 jaar	16	116	208	3	343	58	54	497	5	614	957
88 jaar	7	68	164	—	239	47	37	432	2	518	757
89 jaar	16	56	132	—	204	35	26	336	3	400	604
Tot.	97	595	1 027	7	1 726	307	296	2 493	25	3 121	4 847
90 jaar	5	35	96	—	136	42	14	223	1	280	416
91 jaar	2	17	81	1	101	20	12	148	1	181	282
92 jaar	3	10	56	—	69	19	5	118	1	143	212
93 jaar	3	5	42	—	50	12	2	98	—	112	162
94 jaar	1	4	29	—	34	7	1	60	2	70	104
Tot.	14	71	304	1	390	100	34	647	5	786	1 176
95 jaar	1	2	20	—	23	4	—	46	1	51	74
96 jaar	2	2	6	—	10	9	3	28	—	40	50
97 jaar	1	—	4	—	5	1	—	17	—	18	23
98 jaar	—	1	2	—	3	—	—	9	—	9	12
99 jaar	—	—	1	—	1	1	—	6	—	7	8
100 jaar en meer	—	1	1	—	2	2	1	10	—	13	15
Tot.	4	6	34	—	44	17	4	116	1	138	182
Algemeen totaal	184 233	242 956	15 596	4 959	447 744	168 467	242 882	51 826	6 640	469 815	917 559

ARRONDISSEMENT MECHELEN

Tabel I

LEEFTIJD EN LEEFTIJDSGROEP	Mannen					Vrouwen					Totale bevolking
	Onge- huwd	Gehuwd	Weduw- staat	Geschei- den	Totaal	Onge- huwd	Gehuwd	Weduw- staat	Geschei- den	Totaal	
0 jaar	2 003	—	—	—	2 003	1 948	—	—	—	1 948	3 951
1 jaar	2 063	—	—	—	2 063	1 951	—	—	—	1 951	4 014
2 jaar	2 047	—	—	—	2 047	1 973	—	—	—	1 973	4 020
3 jaar	2 094	—	—	—	2 094	2 029	—	—	—	2 029	4 123
4 jaar	2 297	—	—	—	2 297	2 103	—	—	—	2 103	4 400
Tot.	10 504	—	—	—	10 504	10 004	—	—	—	10 004	20 508
5 jaar	2 334	—	—	—	2 334	2 235	—	—	—	2 235	4 569
6 jaar	2 401	—	—	—	2 401	2 308	—	—	—	2 308	4 709
7 jaar	2 368	—	—	—	2 368	2 318	—	—	—	2 318	4 686
8 jaar	2 382	—	—	—	2 382	2 292	—	—	—	2 292	4 674
9 jaar	2 386	—	—	—	2 386	2 388	—	—	—	2 388	4 774
Tot.	11 871	—	—	—	11 871	11 541	—	—	—	11 541	23 412
10 jaar	2 322	—	—	—	2 322	2 187	—	—	—	2 187	4 509
11 jaar	2 295	—	—	—	2 295	2 308	—	—	—	2 308	4 603
12 jaar	2 357	—	—	—	2 357	2 291	—	—	—	2 291	4 648
13 jaar	2 320	—	—	—	2 320	2 188	—	—	—	2 188	4 508
14 jaar	2 270	—	—	—	2 270	2 134	1	—	—	2 135	4 405
Tot.	11 564	—	—	—	11 564	11 108	1	—	—	11 109	22 673
15 jaar	2 169	—	—	—	2 169	2 136	10	—	1	2 147	4 316
16 jaar	2 166	—	—	—	2 166	2 114	15	—	—	2 129	4 295
17 jaar	2 172	2	—	—	2 174	1 972	82	—	—	2 054	4 228
18 jaar	2 202	35	—	—	2 237	1 793	212	1	2	2 008	4 245
19 jaar	1 913	93	—	—	2 006	1 579	453	1	—	2 033	4 039
Tot.	10 622	130	—	—	10 752	9 594	772	2	3	10 371	21 123
20 jaar	1 814	220	2	—	2 036	1 241	784	2	—	2 027	4 063
21 jaar	1 611	528	—	1	2 140	933	1 059	1	3	1 996	4 136
22 jaar	1 282	869	—	1	2 152	613	1 383	5	4	2 005	4 157
23 jaar	942	1 205	2	1	2 150	431	1 630	6	6	2 073	4 223
24 jaar	802	1 479	2	2	2 285	294	1 752	4	7	2 057	4 342
Tot.	6 451	4 301	6	5	10 763	3 512	6 608	18	20	10 158	20 921
25 jaar	479	1 463	5	5	1 952	201	1 595	4	3	1 803	3 755
26 jaar	412	1 605	4	7	2 028	173	1 631	10	6	1 820	3 848
27 jaar	303	1 517	2	4	1 826	162	1 602	8	18	1 790	3 616
28 jaar	257	1 423	2	4	1 686	100	1 489	9	12	1 610	3 296
29 jaar	218	1 344	—	10	1 572	92	1 380	7	13	1 492	3 064
Tot.	1 669	7 352	13	30	9 064	728	7 697	38	52	8 515	17 579
30 jaar	224	1 567	6	8	1 805	94	1 416	5	19	1 534	3 339
31 jaar	225	1 577	3	15	1 820	110	1 592	11	15	1 728	3 548
32 jaar	191	1 709	2	12	1 914	107	1 678	16	19	1 820	3 734
33 jaar	168	1 646	—	15	1 829	104	1 649	4	16	1 773	3 602
34 jaar	203	1 633	3	17	1 856	117	1 718	11	14	1 860	3 716
Tot.	1 011	8 132	14	67	9 224	532	8 053	47	83	8 715	17 939
35 jaar	196	1 601	7	25	1 829	111	1 598	20	24	1 753	3 582
36 jaar	177	1 577	5	24	1 783	108	1 694	21	16	1 839	3 622
37 jaar	184	1 623	7	18	1 832	127	1 664	31	17	1 839	3 671
38 jaar	212	1 725	9	20	1 966	123	1 749	22	20	1 914	3 880
39 jaar	188	1 771	11	18	1 988	130	1 770	26	22	1 948	3 936
Tot.	957	8 297	39	105	9 398	599	8 475	120	99	9 293	18 691
40 jaar	230	1 826	13	18	2 087	127	1 732	33	23	1 915	4 002
41 jaar	191	1 714	15	21	1 941	124	1 700	36	12	1 872	3 813
42 jaar	206	1 576	12	17	1 811	129	1 641	37	13	1 820	3 631
43 jaar	178	1 718	12	14	1 922	123	1 646	35	21	1 825	3 747
44 jaar	167	1 618	16	21	1 822	135	1 732	52	8	1 927	3 749
Tot.	972	8 452	68	91	9 583	638	8 451	193	77	9 359	18 942
45 jaar	170	1 641	17	19	1 847	152	1 627	56	19	1 854	3 701
46 jaar	158	1 692	20	19	1 889	155	1 652	68	12	1 887	3 776
47 jaar	159	1 667	26	27	1 879	137	1 630	79	17	1 863	3 742
48 jaar	161	1 571	29	13	1 774	144	1 530	84	14	1 772	3 546
49 jaar	198	1 698	26	23	1 945	131	1 641	91	15	1 878	3 823
Tot.	846	8 269	118	101	9 334	719	8 080	378	77	9 254	18 588

ARRONDISSEMENT MECHELEN (vervolg)

Tabel I

LEEFTIJD EN LEEFTIJDGROEP	Mannen					Vrouwen					Totale bevolking
	Onge- huwd	Gehuwd	Weduw- staat	Geschei- den	Totaal	Onge- huwd	Gehuwd	Weduw- staat	Geschei- den	Totaal	
50 jaar	155	1 691	33	12	1 891	139	1 666	95	16	1 916	3 807
51 jaar	104	1 325	24	14	1 467	126	1 238	92	15	1 471	2 938
52 jaar	96	984	23	7	1 110	89	903	85	10	1 087	2 197
53 jaar	94	924	24	5	1 047	125	824	82	9	1 040	2 087
54 jaar	122	1 118	26	13	1 279	104	1 093	114	10	1 321	2 600
Tot.	571	6 042	130	51	6 794	583	5 724	468	60	6 835	13 629
55 jaar	131	1 351	44	9	1 535	126	1 216	144	12	1 498	3 033
56 jaar	142	1 370	55	13	1 580	141	1 366	164	7	1 678	3 258
57 jaar	154	1 369	71	13	1 607	140	1 343	214	12	1 709	3 316
58 jaar	172	1 440	74	15	1 701	181	1 361	231	17	1 790	3 491
59 jaar	156	1 386	73	15	1 630	134	1 260	254	10	1 658	3 288
Tot.	755	6 916	317	65	8 053	722	6 546	1 007	58	8 333	16 386
60 jaar	163	1 344	92	14	1 613	151	1 271	264	8	1 694	3 307
61 jaar	172	1 240	89	12	1 513	153	1 229	268	17	1 667	3 180
62 jaar	157	1 315	105	9	1 586	144	1 186	305	14	1 649	3 235
63 jaar	147	1 260	127	13	1 547	171	1 158	370	7	1 706	3 253
64 jaar	142	1 226	122	15	1 505	144	1 078	431	13	1 666	3 171
Tot.	781	6 385	535	63	7 764	763	5 922	1 638	59	8 382	16 146
65 jaar	134	1 145	138	14	1 431	137	997	387	12	1 533	2 964
66 jaar	123	1 150	131	10	1 414	140	1 008	443	9	1 600	3 014
67 jaar	102	1 002	160	10	1 274	141	909	461	11	1 522	2 796
68 jaar	92	963	162	4	1 221	146	789	486	6	1 427	2 648
69 jaar	103	909	162	8	1 182	137	765	513	7	1 422	2 604
Tot.	554	5 169	753	46	6 522	701	4 468	2 290	45	7 504	14 026
70 jaar	77	730	195	4	1 006	106	630	555	11	1 302	2 308
71 jaar	73	761	183	4	1 021	120	599	501	8	1 228	2 249
72 jaar	52	665	195	5	917	113	562	514	4	1 193	2 110
73 jaar	54	574	199	4	831	97	442	484	11	1 034	1 865
74 jaar	43	489	208	3	743	96	388	488	7	979	1 722
Tot.	299	3 219	980	20	4 518	532	2 621	2 542	41	5 736	10 254
75 jaar	38	422	195	3	658	80	336	451	6	873	1 531
76 jaar	31	370	165	1	567	70	264	440	3	777	1 344
77 jaar	37	366	166	1	570	68	247	471	3	789	1 359
78 jaar	25	277	170	2	474	61	187	369	5	622	1 096
79 jaar	30	255	149	2	436	87	161	376	1	625	1 061
Tot.	161	1 690	845	9	2 705	366	1 195	2 107	18	3 686	6 391
80 jaar	15	196	148	1	360	58	146	327	2	533	893
81 jaar	36	160	162	—	358	59	114	343	2	518	876
82 jaar	18	134	149	—	301	59	71	314	1	445	746
83 jaar	15	113	132	—	260	51	69	276	2	398	658
84 jaar	19	88	122	1	230	33	63	207	1	304	534
Tot.	103	691	713	2	1 509	260	463	1 467	8	2 198	3 707
85 jaar	16	73	119	—	208	41	30	201	2	274	482
86 jaar	9	49	86	—	144	19	24	177	1	221	365
87 jaar	5	22	64	1	92	18	25	132	—	175	267
88 jaar	8	20	67	—	95	14	9	116	—	139	234
89 jaar	6	16	65	—	87	19	15	93	—	127	214
Tot.	44	180	401	1	626	111	103	719	3	936	1 562
90 jaar	5	13	40	—	58	8	5	81	—	94	152
91 jaar	4	7	28	—	39	9	3	60	1	73	112
92 jaar	2	3	17	—	22	6	2	28	—	36	58
93 jaar	1	—	16	—	17	4	3	32	—	39	56
94 jaar	—	1	16	1	18	3	—	19	—	22	40
Tot.	12	24	117	1	154	30	13	220	1	264	418
95 jaar	3	2	7	—	12	2	—	4	—	6	18
96 jaar	—	—	6	—	6	1	—	10	—	11	17
97 jaar	—	1	3	—	4	—	1	13	—	14	18
98 jaar	—	—	—	—	—	1	—	5	—	6	6
99 jaar	—	—	—	—	—	—	—	5	—	5	5
100 jaar en meer	—	—	—	—	—	—	—	3	—	3	3
Tot.	3	3	16	—	22	4	1	40	—	45	67
Algemeen totaal	59 750	75 252	5 065	657	140 724	53 047	75 193	13 294	704	142 238	282 962

ARRONDISSEMENT TURNHOUT

Tabel I

LEEFTIJD EN LEEFTIJDGROEP	Mannen					Vrouwen					Totale bevolking
	Onge- huwd	Gehuwd	Weduw- staat	Geschei- den	Totaal	Onge- huwd	Gehuwd	Weduw- staat	Geschei- den	Totaal	
0 jaar	2 870	—	—	—	2 870	2 801	—	—	—	2 801	5 671
1 jaar	3 058	—	—	—	3 058	2 937	—	—	—	2 937	5 995
2 jaar	3 084	—	—	—	3 084	2 961	—	—	—	2 961	6 045
3 jaar	3 167	—	—	—	3 167	3 013	—	—	—	3 013	6 180
4 jaar	3 295	—	—	—	3 295	3 118	—	—	—	3 118	6 413
Tot.	15 474	—	—	—	15 474	14 830	—	—	—	14 830	30 304
5 jaar	3 452	—	—	—	3 452	3 292	—	—	—	3 292	6 744
6 jaar	3 543	—	—	—	3 543	3 386	—	—	—	3 386	6 929
7 jaar	3 664	—	—	—	3 664	3 450	—	—	—	3 450	7 114
8 jaar	3 545	—	—	—	3 545	3 398	—	—	—	3 398	6 943
9 jaar	3 524	—	—	—	3 524	3 407	—	—	—	3 407	6 931
Tot.	17 728	—	—	—	17 728	16 933	—	—	—	16 933	34 661
10 jaar	3 463	—	—	—	3 463	3 317	—	—	—	3 317	6 780
11 jaar	3 533	—	—	—	3 533	3 487	—	—	—	3 487	7 020
12 jaar	3 317	—	—	—	3 317	3 284	—	—	—	3 284	6 601
13 jaar	3 392	—	—	—	3 392	3 199	—	—	—	3 199	6 591
14 jaar	3 355	—	—	—	3 355	3 125	1	—	—	3 126	6 481
Tot.	17 060	—	—	—	17 060	16 412	1	—	—	16 413	33 473
15 jaar	3 271	—	—	—	3 271	3 110	11	—	—	3 121	6 392
16 jaar	3 207	—	—	—	3 207	3 022	25	—	—	3 047	6 254
17 jaar	3 047	4	—	—	3 051	2 866	105	—	—	2 971	6 022
18 jaar	3 098	45	—	—	3 143	2 700	279	1	—	2 980	6 123
19 jaar	2 799	103	—	—	2 902	2 241	533	—	—	2 774	5 676
Tot.	15 422	152	—	—	15 574	13 939	953	1	—	14 893	30 467
20 jaar	2 625	299	—	—	2 924	1 713	1 054	5	—	2 772	5 696
21 jaar	2 184	676	1	—	2 861	1 188	1 467	4	2	2 661	5 522
22 jaar	1 692	1 146	1	—	2 839	766	1 846	3	1	2 616	5 455
23 jaar	1 215	1 501	1	—	2 717	512	2 059	6	1	2 578	5 295
24 jaar	919	1 869	1	3	2 792	304	2 167	7	2	2 480	5 272
Tot.	8 635	5 491	4	3	14 133	4 483	8 593	25	6	13 107	27 240
25 jaar	657	2 027	—	1	2 685	223	2 096	5	4	2 328	5 013
26 jaar	475	1 945	—	6	2 426	166	2 093	11	10	2 280	4 706
27 jaar	443	2 021	3	4	2 471	135	2 058	6	10	2 209	4 680
28 jaar	320	1 819	2	7	2 148	126	1 827	4	5	1 962	4 110
29 jaar	251	1 653	3	6	1 913	103	1 613	7	7	1 730	3 643
Tot.	2 146	9 465	8	24	11 643	753	9 687	33	36	10 509	22 152
30 jaar	283	1 847	8	8	2 146	96	1 865	7	5	1 973	4 119
31 jaar	264	1 972	6	5	2 247	93	2 118	11	10	2 232	4 479
32 jaar	297	2 183	7	11	2 498	106	2 114	8	9	2 237	4 735
33 jaar	269	2 094	5	7	2 375	94	1 998	14	8	2 114	4 489
34 jaar	247	2 006	2	7	2 262	118	1 987	16	5	2 126	4 388
Tot.	1 360	10 102	28	38	11 528	507	10 082	56	37	10 682	22 210
35 jaar	245	2 018	5	10	2 278	103	2 037	17	4	2 161	4 439
36 jaar	221	1 978	5	6	2 210	106	1 906	14	9	2 035	4 245
37 jaar	229	2 072	4	10	2 315	121	1 941	28	6	2 096	4 411
38 jaar	235	2 113	11	10	2 369	126	2 093	24	8	2 251	4 620
39 jaar	242	2 048	10	6	2 306	122	1 993	29	8	2 152	4 458
Tot.	1 172	10 229	35	42	11 478	578	9 970	112	35	10 695	22 173
40 jaar	256	1 994	10	14	2 274	116	2 015	30	5	2 166	4 440
41 jaar	239	1 905	20	10	2 174	128	1 883	29	4	2 044	4 218
42 jaar	197	1 900	10	9	2 116	123	1 798	39	4	1 964	4 080
43 jaar	213	1 731	12	5	1 961	112	1 727	44	5	1 888	3 849
44 jaar	205	1 724	13	5	1 947	143	1 771	48	7	1 969	3 916
Tot.	1 110	9 254	65	43	10 472	622	9 194	190	25	10 031	20 503
45 jaar	200	1 810	21	6	2 037	126	1 772	60	4	1 962	3 999
46 jaar	194	1 744	19	9	1 966	120	1 640	69	5	1 834	3 800
47 jaar	194	1 725	20	14	1 953	128	1 669	77	3	1 877	3 830
48 jaar	196	1 580	20	7	1 803	146	1 410	84	7	1 647	3 450
49 jaar	160	1 566	24	7	1 757	125	1 487	81	7	1 700	3 457
Tot.	944	8 425	104	43	9 516	645	7 978	371	26	9 020	18 536

ARRONDISSEMENT TURNHOUT (vervolg)

Tabel I

LEEFTIJD EN LEEFTIJDSGROEP	Mannen					Vrouwen					Totale bevolking
	Onge- huwd	Gehuwd	Weduw- staat	Geschei- den	Totaal	Onge- huwd	Gehuwd	Weduw- staat	Geschei- den	Totaal	
50 jaar	158	1 552	33	15	1 758	124	1 497	93	6	1 720	3 478
51 jaar	124	1 230	26	3	1 383	103	1 149	78	3	1 333	2 716
52 jaar	90	862	22	4	978	85	941	68	4	1 098	2 076
53 jaar	127	926	34	4	1 091	74	923	82	2	1 081	2 172
54 jaar	118	1 077	39	7	1 241	120	994	93	3	1 210	2 451
Tot.	617	5 647	154	33	6 451	506	5 504	414	18	6 442	12 893
55 jaar	152	1 210	38	11	1 411	92	1 106	136	3	1 337	2 748
56 jaar	170	1 408	43	3	1 624	137	1 247	189	6	1 579	3 203
57 jaar	172	1 416	51	3	1 642	132	1 304	179	5	1 620	3 262
58 jaar	173	1 415	68	8	1 664	141	1 224	196	12	1 573	3 237
59 jaar	162	1 277	62	6	1 507	114	1 204	199	8	1 525	3 032
Tot.	829	6 726	262	31	7 848	616	6 085	899	34	7 634	15 482
60 jaar	167	1 229	92	5	1 493	120	1 110	227	2	1 459	2 952
61 jaar	189	1 181	90	2	1 462	144	1 113	248	5	1 510	2 972
62 jaar	167	1 165	89	12	1 433	154	1 080	302	3	1 539	2 972
63 jaar	153	1 104	119	6	1 382	122	1 004	304	1	1 431	2 813
64 jaar	148	1 060	113	4	1 325	105	903	340	1	1 349	2 674
Tot.	824	5 739	503	29	7 095	645	5 210	1 421	12	7 288	14 383
65 jaar	117	983	95	3	1 198	145	798	333	2	1 278	2 476
66 jaar	132	959	119	2	1 212	106	796	337	—	1 239	2 451
67 jaar	110	895	129	5	1 139	118	744	354	2	1 218	2 357
68 jaar	85	808	151	6	1 050	98	674	383	2	1 157	2 207
69 jaar	91	723	152	4	970	122	620	404	1	1 147	2 117
Tot.	535	4 368	646	20	5 569	589	3 632	1 811	7	6 039	11 608
70 jaar	87	623	148	3	861	106	481	353	2	942	1 803
71 jaar	48	574	162	6	790	97	443	324	—	864	1 654
72 jaar	67	483	161	1	712	84	399	357	3	843	1 555
73 jaar	38	471	159	1	669	96	336	333	—	765	1 434
74 jaar	61	381	155	4	601	98	323	348	1	770	1 371
Tot.	301	2 532	785	15	3 633	481	1 982	1 715	6	4 184	7 817
75 jaar	49	353	161	—	563	75	246	351	1	673	1 236
76 jaar	40	258	134	—	432	64	194	269	—	527	959
77 jaar	33	239	115	2	389	68	191	327	1	587	976
78 jaar	33	196	128	—	357	60	133	264	1	458	815
79 jaar	26	176	141	2	345	63	121	239	—	423	768
Tot.	181	1 222	679	4	2 086	330	885	1 450	3	2 668	4 754
80 jaar	23	132	122	2	279	62	79	223	—	364	643
81 jaar	22	119	146	1	288	42	64	180	—	286	574
82 jaar	31	107	131	1	270	50	55	189	—	294	564
83 jaar	21	88	117	—	226	31	37	165	—	233	459
84 jaar	18	47	103	2	170	30	30	155	—	215	385
Tot.	115	493	619	6	1 233	215	265	912	—	1 392	2 625
85 jaar	20	47	80	—	147	27	20	132	—	179	326
86 jaar	15	37	98	—	150	28	14	89	—	131	281
87 jaar	18	22	69	—	109	17	9	81	—	107	216
88 jaar	14	20	55	—	89	15	4	70	—	89	178
89 jaar	5	12	58	—	75	13	7	63	—	83	158
Tot.	72	138	360	—	570	100	54	435	—	589	1 159
90 jaar	6	3	39	—	48	7	2	30	—	39	87
91 jaar	6	4	18	—	28	5	—	39	—	44	72
92 jaar	3	2	15	—	20	2	1	16	—	19	39
93 jaar	—	3	12	—	15	4	1	17	—	22	37
94 jaar	1	3	6	—	10	2	—	9	—	11	21
Tot.	16	15	90	—	121	20	4	111	—	135	256
95 jaar	—	—	—	—	—	—	—	5	—	5	5
96 jaar	1	—	2	—	3	—	—	7	—	7	10
97 jaar	—	—	1	—	1	—	—	4	—	4	5
98 jaar	—	—	2	—	2	—	—	1	—	1	3
99 jaar	—	—	1	—	1	—	—	1	—	2	3
100 jaar en meer	—	1	1	—	2	—	1	3	—	4	6
Tot.	1	1	7	—	9	1	1	21	—	23	32
Algemeen totaal	84 542	79 999	4 349	331	169 221	73 205	80 080	9 977	245	163 507	332 728

ARRONDISSEMENT BRUSSEL-HOOFDSTAD

Tabel I

LEEFTIJD EN LEEFTIJDGROEP	Mannen					Vrouwen					Totale bevolking
	Onge- huwd	Gehuwd	Weduw- staat	Geschei- den	Totaal	Onge- huwd	Gehuwd	Weduw- staat	Geschei- den	Totaal	
0 jaar	7 172	—	—	—	7 172	6 975	—	—	—	6 975	14 147
1 jaar	6 751	—	—	—	6 751	6 691	—	—	—	6 691	13 442
2 jaar	6 899	—	—	—	6 899	6 485	—	—	—	6 485	13 384
3 jaar	7 019	—	—	—	7 019	6 632	—	—	—	6 632	13 651
4 jaar	7 068	—	—	—	7 068	6 853	—	—	—	6 853	13 921
Tot.	34 909	—	—	—	34 909	33 636	—	—	—	33 636	68 545
5 jaar	7 183	—	—	—	7 183	6 988	—	—	—	6 988	14 171
6 jaar	7 224	—	—	—	7 224	7 077	—	—	—	7 077	14 301
7 jaar	7 208	—	—	—	7 208	6 929	—	—	—	6 929	14 137
8 jaar	7 037	—	—	—	7 037	6 645	—	—	—	6 645	13 682
9 jaar	7 167	—	—	—	7 167	6 780	—	—	—	6 780	13 947
Tot.	35 819	—	—	—	35 819	34 419	—	—	—	34 419	70 238
10 jaar	7 220	—	—	—	7 220	6 800	—	—	—	6 800	14 020
11 jaar	7 100	—	—	—	7 100	6 825	—	—	—	6 825	13 925
12 jaar	6 907	—	—	—	6 907	6 743	—	—	—	6 743	13 650
13 jaar	6 956	—	—	—	6 956	6 582	—	—	—	6 582	13 538
14 jaar	6 694	—	—	—	6 694	6 568	1	—	—	6 569	13 263
Tot.	34 877	—	—	—	34 877	33 518	1	—	—	33 519	68 396
15 jaar	6 632	2	—	—	6 634	6 412	41	2	—	6 455	13 089
16 jaar	6 692	—	—	—	6 692	6 283	150	—	2	6 435	13 127
17 jaar	6 629	13	—	—	6 642	6 188	375	—	1	6 564	13 206
18 jaar	6 690	116	—	3	6 809	5 839	817	4	2	6 662	13 471
19 jaar	6 473	302	3	1	6 779	5 339	1 460	5	12	6 816	13 595
Tot.	33 116	433	3	4	33 556	30 061	2 843	11	17	32 932	66 488
20 jaar	6 335	740	—	2	7 077	4 840	2 420	9	8	7 277	14 354
21 jaar	5 780	1 465	2	6	7 253	4 250	3 383	11	18	7 662	14 915
22 jaar	5 249	2 518	3	9	7 779	3 574	4 550	8	29	8 161	15 940
23 jaar	4 557	3 678	3	22	8 260	2 990	5 584	28	73	8 675	16 935
24 jaar	3 913	4 716	3	39	8 671	2 513	5 978	23	111	8 625	17 296
Tot.	25 834	13 117	11	78	39 040	18 167	21 915	79	239	40 400	79 440
25 jaar	2 750	4 675	8	50	7 483	1 875	5 621	32	116	7 644	15 127
26 jaar	2 305	5 385	8	64	7 762	1 703	5 888	36	176	7 803	15 565
27 jaar	1 911	5 259	10	108	7 288	1 395	5 878	31	210	7 514	14 802
28 jaar	1 507	4 927	13	129	6 576	1 107	5 112	45	223	6 487	13 063
29 jaar	1 334	4 492	13	106	5 945	938	4 681	27	240	5 886	11 831
Tot.	9 807	24 738	52	457	35 054	7 018	27 180	171	965	35 334	70 388
30 jaar	1 347	5 355	17	162	6 881	968	5 347	52	262	6 629	13 510
31 jaar	1 193	5 402	17	200	6 812	906	5 532	81	311	6 830	13 642
32 jaar	1 096	5 519	18	204	6 837	867	5 477	74	321	6 739	13 576
33 jaar	949	5 406	19	225	6 599	779	5 401	79	370	6 629	13 228
34 jaar	844	5 431	20	213	6 508	752	5 293	95	357	6 497	13 005
Tot.	5 429	27 113	91	1 004	33 637	4 272	27 050	381	1 621	33 324	66 961
35 jaar	833	5 431	34	220	6 518	758	5 474	68	385	6 685	13 203
36 jaar	822	5 560	28	261	6 671	766	5 552	118	398	6 834	13 505
37 jaar	736	5 730	36	264	6 766	727	5 702	131	392	6 952	13 718
38 jaar	777	6 060	42	285	7 164	785	5 961	124	411	7 281	14 445
39 jaar	722	6 008	44	321	7 095	749	6 016	152	468	7 385	14 480
Tot.	3 890	28 789	184	1 351	34 214	3 785	28 705	593	2 054	35 137	69 351
40 jaar	750	6 261	46	318	7 375	865	6 435	200	486	7 986	15 361
41 jaar	688	5 990	51	315	7 044	783	5 961	212	469	7 425	14 469
42 jaar	640	6 082	56	325	7 103	795	5 904	247	467	7 413	14 516
43 jaar	608	5 850	58	305	6 821	798	5 922	257	475	7 452	14 273
44 jaar	614	6 047	64	290	7 015	776	6 230	296	526	7 828	14 843
Tot.	3 300	30 230	275	1 553	35 358	4 017	30 452	1 212	2 423	38 104	73 462
45 jaar	645	6 229	76	310	7 260	869	6 263	372	506	8 010	15 270
46 jaar	618	6 294	81	288	7 281	868	6 349	395	480	8 092	15 373
47 jaar	575	6 367	108	344	7 394	915	6 557	451	547	8 470	15 864
48 jaar	606	6 405	122	304	7 437	883	6 503	538	524	8 448	15 885
49 jaar	572	6 866	124	353	7 915	894	6 639	631	527	8 691	16 606
Tot.	3 016	32 161	511	1 599	37 287	4 429	32 311	2 387	2 584	41 711	78 998

ARRONDISSEMENT BRUSSEL-HOOFDSTAD (vervolg)

Tabel I

LEEFTIJD EN LEEFTIJDSGROEP	Mannen					Vrouwen					Totale bevolking
	Onge- huwd	Gehuwd	Weduw- staat	Geschei- den	Totaal	Onge- huwd	Gehuwd	Weduw- staat	Geschei- den	Totaal	
50 jaar	538	6 934	135	350	7 957	914	6 861	779	563	9 117	17 074
51 jaar	368	5 201	138	228	5 935	679	4 810	649	361	6 499	12 434
52 jaar	293	3 540	89	170	4 092	515	3 563	535	286	4 899	8 991
53 jaar	307	3 514	125	191	4 137	506	3 579	574	310	4 969	9 106
54 jaar	322	3 754	137	195	4 408	575	3 651	678	321	5 225	9 633
Tot.	1 828	22 943	624	1 134	26 529	3 189	22 464	3 215	1 841	30 709	57 238
55 jaar	371	4 610	194	213	5 388	645	4 513	972	355	6 485	11 873
56 jaar	379	5 501	220	291	6 391	788	5 201	1 206	450	7 645	14 036
57 jaar	444	5 350	248	256	6 298	793	5 187	1 253	457	7 690	13 988
58 jaar	442	5 333	275	271	6 321	767	5 112	1 427	479	7 785	14 106
59 jaar	418	5 119	299	220	6 056	783	4 789	1 419	431	7 422	13 478
Tot.	2 054	25 913	1 236	1 251	30 454	3 776	24 802	6 277	2 172	37 027	67 481
60 jaar	428	5 050	342	249	6 069	769	4 703	1 687	408	7 567	13 636
61 jaar	406	4 878	352	257	5 893	723	4 393	1 727	425	7 268	13 161
62 jaar	376	4 817	380	213	5 786	766	4 287	1 980	392	7 425	13 211
63 jaar	362	4 702	379	206	5 649	738	4 216	2 032	387	7 373	13 022
64 jaar	369	4 548	434	209	5 560	698	3 945	2 172	368	7 183	12 743
Tot.	1 941	23 995	1 887	1 134	28 957	3 694	21 544	9 598	1 980	36 816	65 773
65 jaar	376	4 254	477	185	5 292	798	3 728	2 437	352	7 315	12 607
66 jaar	310	4 217	505	163	5 195	672	3 574	2 585	307	7 138	12 333
67 jaar	290	3 865	557	171	4 883	755	3 282	2 703	322	7 062	11 945
68 jaar	298	3 788	566	154	4 806	731	3 099	2 923	283	7 036	11 842
69 jaar	265	3 597	589	144	4 595	714	2 974	3 012	296	6 996	11 591
Tot.	1 539	19 721	2 694	817	24 771	3 670	16 657	13 660	1 560	35 547	60 318
70 jaar	252	3 258	629	147	4 286	676	2 694	3 134	277	6 781	11 067
71 jaar	201	2 732	662	114	3 709	640	2 336	3 096	246	6 318	10 027
72 jaar	173	2 679	641	105	3 598	606	2 168	3 094	215	6 083	9 681
73 jaar	185	2 363	690	85	3 323	607	2 015	3 121	212	5 955	9 278
74 jaar	181	2 143	633	71	3 028	591	1 582	3 202	180	5 555	8 583
Tot.	992	13 175	3 255	522	17 944	3 120	10 795	15 647	1 130	30 692	48 636
75 jaar	135	1 796	624	48	2 603	542	1 457	2 992	163	5 154	7 757
76 jaar	101	1 721	642	45	2 509	532	1 220	2 899	159	4 810	7 319
77 jaar	103	1 525	548	32	2 208	500	1 076	2 866	125	4 567	6 775
78 jaar	88	1 264	531	31	1 914	491	901	2 617	130	4 139	6 053
79 jaar	69	1 055	549	46	1 719	429	716	2 491	104	3 740	5 459
Tot.	496	7 361	2 894	202	10 953	2 494	5 370	13 865	681	22 410	33 363
80 jaar	74	880	510	32	1 496	396	573	2 346	105	3 420	4 916
81 jaar	60	782	507	19	1 368	340	453	2 199	92	3 084	4 452
82 jaar	48	673	452	17	1 190	330	381	1 965	77	2 753	3 943
83 jaar	51	477	421	13	962	275	296	1 781	77	2 429	3 391
84 jaar	26	396	339	10	771	237	229	1 474	41	1 981	2 752
Tot.	259	3 208	2 229	91	5 787	1 578	1 932	9 765	392	13 667	19 454
85 jaar	34	273	312	16	635	199	140	1 215	49	1 603	2 238
86 jaar	19	224	261	10	514	184	107	1 079	39	1 409	1 923
87 jaar	22	170	227	8	427	147	96	933	33	1 209	1 636
88 jaar	7	139	201	3	350	128	55	774	30	987	1 337
89 jaar	14	86	137	3	240	86	35	608	19	748	988
Tot.	96	892	1 138	40	2 166	744	433	4 609	170	5 956	8 122
90 jaar	9	48	115	1	173	65	23	421	20	529	702
91 jaar	4	35	93	—	132	45	21	332	5	403	535
92 jaar	3	17	60	6	86	35	9	269	11	324	410
93 jaar	2	10	53	1	66	13	7	190	7	217	283
94 jaar	3	11	36	—	50	21	5	128	1	155	205
Tot.	21	121	357	8	507	179	65	1 340	44	1 628	2 135
95 jaar	1	4	9	1	15	11	4	90	3	108	123
96 jaar	1	2	5	—	8	7	1	62	1	71	79
97 jaar	—	4	7	—	11	4	—	39	—	43	54
98 jaar	—	2	5	—	7	2	1	28	1	32	39
99 jaar	1	—	3	—	4	4	1	12	—	17	21
100 jaar en meer	—	—	5	—	5	4	3	21	—	28	33
Tot.	3	12	34	1	50	32	10	252	5	299	349
Algemeen totaal	199 226	273 922	17 475	11 246	501 869	195 798	274 529	83 062	19 878	573 267	1 075 136

ARRONDISSEMENT HALLE-VILVOORDE

Tabel I

LEEFTIJD EN LEEFTIJDGROEP	Mannen					Vrouwen					Totale bevolking
	Onge- huwd	Gehuwd	Weduw- staat	Geschei- den	Totaal	Onge- huwd	Gehuwd	Weduw- staat	Geschei- den	Totaal	
0 jaar	3 229	—	—	—	3 229	3 135	—	—	—	3 135	6 364
1 jaar	3 412	—	—	—	3 412	3 248	—	—	—	3 248	6 660
2 jaar	3 544	—	—	—	3 544	3 354	—	—	—	3 354	6 898
3 jaar	3 668	—	—	—	3 668	3 489	—	—	—	3 489	7 157
4 jaar	3 816	—	—	—	3 816	3 752	—	—	—	3 752	7 568
Tot.	17 669	—	—	—	17 669	16 978	—	—	—	16 978	34 647
5 jaar	4 108	—	—	—	4 108	3 863	—	—	—	3 863	7 971
6 jaar	4 137	—	—	—	4 137	4 076	—	—	—	4 076	8 213
7 jaar	4 114	—	—	—	4 114	3 961	—	—	—	3 961	8 075
8 jaar	4 182	—	—	—	4 182	3 916	—	—	—	3 916	8 098
9 jaar	4 031	—	—	—	4 031	4 011	—	—	—	4 011	8 042
Tot.	20 572	—	—	—	20 572	19 827	—	—	—	19 827	40 399
10 jaar	4 135	—	—	—	4 135	4 087	—	—	—	4 087	8 222
11 jaar	4 219	—	—	—	4 219	3 959	—	—	—	3 959	8 178
12 jaar	4 043	—	—	—	4 043	3 952	—	—	—	3 952	7 995
13 jaar	3 968	—	—	—	3 968	3 908	—	—	—	3 908	7 876
14 jaar	3 803	—	—	—	3 803	3 757	—	—	—	3 757	7 560
Tot.	20 168	—	—	—	20 168	19 663	—	—	—	19 663	39 831
15 jaar	3 799	—	—	—	3 799	3 761	14	—	—	3 775	7 574
16 jaar	3 667	—	—	—	3 667	3 581	41	2	—	3 624	7 291
17 jaar	3 561	2	—	—	3 563	3 377	86	1	—	3 464	7 027
18 jaar	3 547	49	—	—	3 596	3 250	240	—	—	3 490	7 086
19 jaar	3 351	110	1	—	3 462	2 877	510	1	—	3 388	6 850
Tot.	17 925	161	1	—	18 087	16 846	891	4	—	17 741	35 828
20 jaar	3 007	283	1	—	3 291	2 313	951	2	—	3 266	6 557
21 jaar	2 658	624	—	—	3 282	1 687	1 513	3	2	3 205	6 487
22 jaar	2 239	1 149	1	—	3 389	1 224	2 020	3	8	3 255	6 644
23 jaar	1 622	1 678	4	2	3 306	806	2 379	5	11	3 201	6 507
24 jaar	1 280	2 155	1	3	3 439	628	2 666	5	11	3 310	6 749
Tot.	10 806	5 889	7	5	16 707	6 658	9 529	18	32	16 237	32 944
25 jaar	817	2 192	2	8	3 019	390	2 568	7	15	2 980	5 999
26 jaar	631	2 502	3	7	3 143	342	2 683	9	16	3 050	6 193
27 jaar	532	2 490	3	16	3 041	243	2 694	10	22	2 969	6 010
28 jaar	348	2 156	1	13	2 518	183	2 487	12	22	2 704	5 222
29 jaar	283	2 026	5	14	2 328	157	2 201	15	25	2 398	4 726
Tot.	2 611	11 366	14	58	14 049	1 315	12 633	53	100	14 101	28 150
30 jaar	336	2 442	4	19	2 801	162	2 539	9	21	2 731	5 532
31 jaar	324	2 617	7	21	2 969	175	2 888	18	33	3 114	6 083
32 jaar	298	2 850	5	30	3 183	157	2 984	20	38	3 199	6 382
33 jaar	268	2 861	4	29	3 162	145	3 031	29	50	3 255	6 417
34 jaar	283	2 887	8	28	3 206	159	2 985	36	37	3 217	6 423
Tot.	1 509	13 657	28	127	15 321	798	14 427	112	179	15 516	30 837
35 jaar	227	2 877	10	36	3 150	155	3 034	34	45	3 268	6 418
36 jaar	243	3 032	19	34	3 328	176	3 119	28	40	3 363	6 691
37 jaar	250	3 169	8	27	3 454	136	3 141	23	35	3 335	6 789
38 jaar	254	3 281	16	44	3 595	160	3 276	43	62	3 541	7 136
39 jaar	266	3 307	16	37	3 626	168	3 405	52	47	3 672	7 298
Tot.	1 240	15 666	69	178	17 153	795	15 975	180	229	17 179	34 332
40 jaar	252	3 374	15	45	3 686	177	3 431	58	58	3 724	7 410
41 jaar	240	3 170	19	45	3 474	166	3 107	62	40	3 375	6 849
42 jaar	245	3 209	20	41	3 515	184	3 117	68	45	3 414	6 929
43 jaar	235	3 228	25	45	3 533	193	3 075	71	39	3 378	6 911
44 jaar	214	3 206	26	46	3 492	156	3 065	82	52	3 355	6 847
Tot.	1 186	16 187	105	222	17 700	876	15 795	341	234	17 246	34 946
45 jaar	211	3 138	26	32	3 407	176	3 037	116	40	3 369	6 776
46 jaar	228	3 164	40	27	3 459	187	3 059	110	54	3 410	6 869
47 jaar	214	3 103	36	34	3 387	211	3 028	125	41	3 405	6 792
48 jaar	192	2 966	39	46	3 243	197	2 819	150	41	3 207	6 450
49 jaar	187	3 109	55	45	3 396	195	2 892	165	39	3 291	6 687
Tot.	1 032	15 480	196	184	16 892	966	14 835	666	215	16 682	33 574

ARRONDISSEMENT HALLE-VILVOORDE (vervolg)

Tabel I

LEEFTIJD EN LEEFTIJDSGROEP	Mannen					Vrouwen					Totale bevolking
	Onge- huwd	Gehuwd	Weduw- staat	Geschei- den	Totaal	Onge- huwd	Gehuwd	Weduw- staat	Geschei- den	Totaal	
50 jaar	178	3 045	54	35	3 312	169	2 818	201	31	3 219	6 531
51 jaar	137	2 345	50	16	2 548	141	2 169	179	26	2 515	5 063
52 jaar	113	1 641	52	17	1 823	105	1 459	105	12	1 681	3 504
53 jaar	113	1 581	33	17	1 744	116	1 400	135	23	1 674	3 418
54 jaar	133	1 725	49	21	1 928	136	1 516	157	20	1 829	3 757
Tot.	674	10 337	238	106	11 355	667	9 362	777	112	10 918	22 273
55 jaar	156	2 056	66	21	2 299	152	1 853	221	22	2 248	4 547
56 jaar	165	2 409	83	22	2 679	191	2 292	326	30	2 839	5 518
57 jaar	175	2 353	84	18	2 630	179	2 265	321	30	2 795	5 425
58 jaar	217	2 293	102	25	2 637	165	2 226	350	26	2 767	5 404
59 jaar	204	2 203	129	19	2 555	158	2 087	413	20	2 678	5 233
Tot.	917	11 314	464	105	12 800	845	10 723	1 631	128	13 327	26 127
60 jaar	193	2 254	129	31	2 607	173	2 077	428	26	2 704	5 311
61 jaar	184	2 153	148	26	2 511	171	1 949	479	28	2 627	5 138
62 jaar	184	2 070	138	23	2 415	187	1 923	514	17	2 641	5 056
63 jaar	182	2 047	168	14	2 411	152	1 777	599	24	2 552	4 963
64 jaar	149	1 864	190	17	2 220	149	1 659	657	23	2 488	4 708
Tot.	892	10 388	773	111	12 164	832	9 385	2 677	118	13 012	25 176
65 jaar	184	1 836	173	22	2 215	152	1 604	672	27	2 455	4 670
66 jaar	159	1 733	228	9	2 129	176	1 558	727	15	2 476	4 605
67 jaar	142	1 641	213	14	2 010	151	1 480	772	23	2 426	4 436
68 jaar	128	1 553	231	10	1 922	170	1 363	811	14	2 358	4 280
69 jaar	130	1 446	247	9	1 832	160	1 246	842	13	2 261	4 093
Tot.	743	8 209	1 092	64	10 108	809	7 251	3 824	92	11 976	22 084
70 jaar	130	1 304	263	7	1 704	169	1 114	878	20	2 181	3 885
71 jaar	90	1 106	264	12	1 472	142	945	869	10	1 966	3 438
72 jaar	101	1 033	262	5	1 401	144	853	864	9	1 870	3 271
73 jaar	93	941	277	4	1 315	142	722	866	14	1 744	3 059
74 jaar	82	884	317	10	1 293	148	678	872	14	1 712	3 005
Tot.	496	5 268	1 383	38	7 185	745	4 312	4 349	67	9 473	16 658
75 jaar	64	681	259	3	1 007	128	533	774	3	1 438	2 445
76 jaar	62	667	286	1	1 016	118	479	815	3	1 415	2 431
77 jaar	49	502	231	3	785	110	404	775	4	1 293	2 078
78 jaar	43	426	238	1	708	109	296	644	5	1 054	1 762
79 jaar	38	370	238	4	650	108	240	635	3	986	1 636
Tot.	256	2 646	1 252	12	4 166	573	1 952	3 643	18	6 186	10 352
80 jaar	30	269	204	—	503	78	188	575	6	847	1 350
81 jaar	41	274	233	2	550	84	154	550	2	790	1 340
82 jaar	16	190	200	2	408	74	132	529	4	739	1 147
83 jaar	27	142	189	2	360	74	87	418	4	583	943
84 jaar	15	98	176	—	289	51	65	389	—	505	794
Tot.	129	973	1 002	6	2 110	361	626	2 461	16	3 464	5 574
85 jaar	14	88	165	—	267	40	58	344	1	443	710
86 jaar	17	60	116	2	195	44	32	283	3	362	557
87 jaar	13	49	101	—	163	31	25	219	1	276	439
88 jaar	10	31	88	—	129	35	16	198	1	250	379
89 jaar	5	27	84	1	117	29	7	138	2	176	293
Tot.	59	255	554	3	871	179	138	1 182	8	1 507	2 378
90 jaar	6	18	50	1	75	11	8	123	2	144	219
91 jaar	5	13	39	—	57	11	2	82	—	95	152
92 jaar	4	6	20	—	30	6	3	54	1	64	94
93 jaar	2	5	14	—	21	8	—	47	—	55	76
94 jaar	—	1	10	—	11	3	—	31	—	34	45
Tot.	17	43	133	1	194	39	13	337	3	392	586
95 jaar	—	1	6	—	7	2	—	17	—	19	26
96 jaar	1	1	9	—	11	—	—	9	—	9	20
97 jaar	1	—	6	—	7	2	—	10	—	12	19
98 jaar	1	—	—	—	1	—	—	4	—	4	5
99 jaar	—	—	2	—	2	—	—	3	—	3	5
100 jaar en meer	1	1	—	—	2	1	—	7	—	8	10
Tot.	4	3	23	—	30	5	—	50	—	55	85
Algemeen totaal	98 905	127 842	7 334	1 220	235 301	89 777	127 847	22 305	1 551	241 480	476 781

ARRONDISSEMENT NIJVEL

Tabel I

LEEFTIJD EN LEEFTIJDGROEP	Mannen					Vrouwen					Totale bevolking
	Onge- huwd	Gehuwd	Weduw- staat	Geschei- den	Totaal	Onge- huwd	Gehuwd	Weduw- staat	Geschei- den	Totaal	
0 jaar	1 498	—	—	—	1 498	1 434	—	—	—	1 434	2 932
1 jaar	1 628	—	—	—	1 628	1 495	—	—	—	1 495	3 123
2 jaar	1 573	—	—	—	1 573	1 507	—	—	—	1 507	3 080
3 jaar	1 650	—	—	—	1 650	1 718	—	—	—	1 718	3 368
4 jaar	1 754	—	—	—	1 754	1 719	—	—	—	1 719	3 473
Tot.	8 103	—	—	—	8 103	7 873	—	—	—	7 873	15 976
5 jaar	1 946	—	—	—	1 946	1 818	—	—	—	1 818	3 764
6 jaar	1 943	—	—	—	1 943	1 901	—	—	—	1 901	3 844
7 jaar	2 064	—	—	—	2 064	1 867	—	—	—	1 867	3 931
8 jaar	1 930	—	—	—	1 930	1 908	—	—	—	1 908	3 838
9 jaar	2 016	—	—	—	2 016	1 904	—	—	—	1 904	3 920
Tot.	9 899	—	—	—	9 899	9 398	—	—	—	9 398	19 297
10 jaar	1 946	—	—	—	1 946	1 911	—	—	—	1 911	3 857
11 jaar	1 966	—	—	—	1 966	1 924	—	—	—	1 924	3 890
12 jaar	2 048	—	—	—	2 048	1 754	—	—	—	1 754	3 802
13 jaar	1 919	—	—	—	1 919	1 787	—	—	—	1 787	3 706
14 jaar	1 908	—	—	—	1 908	1 852	—	—	—	1 852	3 760
Tot.	9 787	—	—	—	9 787	9 228	—	—	—	9 228	19 015
15 jaar	1 933	—	—	—	1 933	1 782	5	1	—	1 788	3 721
16 jaar	1 758	—	—	—	1 758	1 714	19	—	—	1 733	3 491
17 jaar	1 784	—	—	—	1 784	1 556	60	—	—	1 616	3 400
18 jaar	1 678	22	—	—	1 700	1 501	161	—	—	1 662	3 362
19 jaar	1 541	74	—	—	1 615	1 267	287	—	—	1 554	3 169
Tot.	8 694	96	—	—	8 790	7 820	532	1	—	8 353	17 143
20 jaar	1 492	137	1	—	1 630	1 062	502	—	1	1 565	3 195
21 jaar	1 266	332	—	—	1 598	811	713	4	2	1 530	3 128
22 jaar	1 065	556	1	—	1 622	611	941	3	3	1 558	3 180
23 jaar	849	848	—	—	1 697	506	1 110	1	13	1 630	3 327
24 jaar	668	985	—	5	1 658	304	1 330	2	7	1 643	3 301
Tot.	5 340	2 858	2	5	8 205	3 294	4 596	10	26	7 926	16 131
25 jaar	403	927	1	3	1 334	230	1 123	4	16	1 373	2 707
26 jaar	334	1 027	1	6	1 368	183	1 160	6	10	1 359	2 727
27 jaar	259	1 037	—	10	1 306	174	1 165	8	22	1 369	2 675
28 jaar	220	947	1	11	1 179	100	1 081	2	13	1 196	2 375
29 jaar	164	917	—	8	1 089	88	1 042	13	24	1 167	2 256
Tot.	1 380	4 855	3	38	6 276	775	5 571	33	85	6 464	12 740
30 jaar	174	1 070	3	12	1 259	88	1 172	9	16	1 285	2 544
31 jaar	152	1 198	1	17	1 368	84	1 354	11	24	1 473	2 841
32 jaar	157	1 273	—	20	1 450	77	1 396	16	16	1 505	2 955
33 jaar	138	1 267	2	18	1 425	79	1 340	9	19	1 447	2 872
34 jaar	114	1 365	3	24	1 506	81	1 322	15	27	1 445	2 951
Tot.	735	6 173	9	91	7 008	409	6 584	60	102	7 155	14 163
35 jaar	134	1 299	2	21	1 456	65	1 386	16	36	1 503	2 959
36 jaar	122	1 378	5	30	1 535	57	1 448	19	23	1 547	3 082
37 jaar	112	1 422	6	30	1 570	92	1 448	26	28	1 594	3 164
38 jaar	128	1 447	11	34	1 620	78	1 540	26	46	1 690	3 310
39 jaar	124	1 527	8	33	1 692	75	1 536	33	36	1 680	3 372
Tot.	620	7 073	32	148	7 873	367	7 358	120	169	8 014	15 887
40 jaar	132	1 616	6	37	1 791	69	1 560	28	45	1 702	3 493
41 jaar	123	1 523	14	29	1 689	104	1 492	36	45	1 677	3 366
42 jaar	131	1 479	17	38	1 665	76	1 457	51	35	1 619	3 284
43 jaar	125	1 471	12	29	1 637	88	1 478	54	38	1 658	3 295
44 jaar	115	1 458	12	37	1 622	94	1 479	61	31	1 665	3 287
Tot.	626	7 547	61	170	8 404	431	7 466	230	194	8 321	16 725
45 jaar	98	1 520	16	55	1 689	84	1 533	64	32	1 713	3 402
46 jaar	117	1 565	17	30	1 729	107	1 492	75	53	1 727	3 456
47 jaar	118	1 493	21	27	1 659	99	1 506	79	52	1 736	3 395
48 jaar	125	1 509	24	23	1 681	100	1 405	85	45	1 635	3 316
49 jaar	104	1 532	24	41	1 701	107	1 515	94	29	1 745	3 446
Tot.	562	7 619	102	176	8 459	497	7 451	397	211	8 556	17 015

ARRONDISSEMENT NIJVEL (vervolg)

Tabel I

LEEFTIJD EN LEEFTIJDSGROEP	Mannen					Vrouwen					Totale bevolking
	Onge- huwd	Gehuwd	Weduw- staat	Geschei- den	Totaal	Onge- huwd	Gehuwd	Weduw- staat	Geschei- den	Totaal	
50 jaar	105	1 507	34	35	1 681	84	1 412	133	52	1 681	3 362
51 jaar	59	1 080	28	29	1 196	66	1 034	106	26	1 232	2 428
52 jaar	53	818	15	17	903	40	727	74	23	864	1 767
53 jaar	56	780	29	11	876	62	692	104	15	873	1 749
54 jaar	71	879	23	17	990	54	762	120	11	947	1 937
Tot.	344	5 064	129	109	5 646	306	4 627	537	127	5 597	11 243
55 jaar	61	1 041	37	19	1 158	82	925	157	26	1 190	2 348
56 jaar	94	1 283	37	39	1 453	76	1 124	215	34	1 449	2 902
57 jaar	86	1 169	54	26	1 335	84	1 043	200	25	1 352	2 687
58 jaar	94	1 195	68	21	1 378	74	1 053	260	38	1 425	2 803
59 jaar	114	1 063	61	26	1 264	75	1 037	223	26	1 361	2 625
Tot.	449	5 751	257	131	6 588	391	5 182	1 055	149	6 777	13 365
60 jaar	97	1 165	70	22	1 354	76	1 036	268	25	1 405	2 759
61 jaar	101	1 063	79	25	1 268	92	989	292	23	1 396	2 664
62 jaar	85	1 061	80	14	1 240	92	996	341	30	1 459	2 699
63 jaar	87	971	77	21	1 156	82	902	385	27	1 396	2 552
64 jaar	85	1 053	93	20	1 251	90	900	415	19	1 424	2 675
Tot.	455	5 313	399	102	6 269	432	4 823	1 701	124	7 080	13 349
65 jaar	66	967	104	26	1 163	77	847	431	24	1 379	2 542
66 jaar	77	928	116	15	1 136	85	809	474	15	1 383	2 519
67 jaar	51	878	127	15	1 071	70	751	459	26	1 306	2 377
68 jaar	68	817	126	20	1 031	65	677	508	11	1 261	2 292
69 jaar	53	791	152	10	1 006	118	614	550	13	1 295	2 301
Tot.	315	4 381	625	86	5 407	415	3 698	2 422	89	6 624	12 031
70 jaar	62	664	156	7	889	72	556	552	17	1 197	2 086
71 jaar	52	604	167	9	832	89	506	600	12	1 207	2 039
72 jaar	35	595	156	7	793	77	417	581	16	1 091	1 884
73 jaar	38	500	159	3	700	84	376	604	9	1 073	1 773
74 jaar	33	434	190	5	662	99	332	590	13	1 034	1 696
Tot.	220	2 797	828	31	3 876	421	2 187	2 927	67	5 602	9 478
75 jaar	22	360	165	5	552	70	341	540	8	959	1 511
76 jaar	22	329	141	1	493	85	246	451	6	788	1 281
77 jaar	18	286	148	4	456	84	205	448	7	744	1 200
78 jaar	19	215	133	5	372	62	154	459	3	678	1 050
79 jaar	25	207	110	1	343	53	129	439	5	626	969
Tot.	106	1 397	697	16	2 216	354	1 075	2 337	29	3 795	6 011
80 jaar	17	182	141	—	340	46	110	431	4	591	931
81 jaar	12	148	124	—	284	47	96	375	8	526	810
82 jaar	13	117	95	1	226	45	73	330	5	453	679
83 jaar	17	85	110	—	212	34	65	276	3	378	590
84 jaar	6	80	84	3	173	35	34	255	—	324	497
Tot.	65	612	554	4	1 235	207	378	1 667	20	2 272	3 507
85 jaar	5	68	95	1	169	26	22	205	3	256	425
86 jaar	6	42	71	2	121	29	18	190	1	238	359
87 jaar	3	33	75	1	112	21	12	162	1	196	308
88 jaar	5	17	53	1	76	17	10	117	3	147	223
89 jaar	4	7	37	—	48	14	7	95	—	116	164
Tot.	23	167	331	5	526	107	69	769	8	953	1 479
90 jaar	—	10	24	—	34	13	1	76	1	91	125
91 jaar	3	7	27	—	37	8	—	58	1	67	104
92 jaar	3	4	23	—	30	3	2	31	—	36	66
93 jaar	—	2	10	—	12	4	1	33	—	38	50
94 jaar	—	1	10	—	11	1	—	20	1	22	33
Tot.	6	24	94	—	124	29	4	218	3	254	378
95 jaar	1	—	4	—	5	—	1	16	—	17	22
96 jaar	—	—	6	—	6	1	—	16	—	17	23
97 jaar	—	—	3	—	3	—	—	6	—	6	9
98 jaar	—	1	2	—	3	1	—	2	—	3	6
99 jaar	—	—	—	—	—	—	—	1	—	1	1
100 jaar en meer	—	—	—	—	—	1	—	1	—	2	2
Tot.	1	1	15	—	17	3	1	42	—	46	63
Algemeen totaal	47 730	61 728	4 138	1 112	114 708	42 757	61 602	14 526	1 403	120 288	234 996

ARRONDISSEMENT LEUVEN

Tabel I

LEEFTIJD EN LEEFTIJDGROEP	Mannen					Vrouwen					Totale bevolking
	Onge- huwd	Gehuwd	Weduw- staat	Geschei- den	Totaal	Onge- huwd	Gehuwd	Weduw- staat	Geschei- den	Totaal	
0 jaar	2 875	—	—	—	2 875	2 773	—	—	—	2 773	5 648
1 jaar	2 807	—	—	—	2 807	2 691	—	—	—	2 691	5 498
2 jaar	2 831	—	—	—	2 831	2 787	—	—	—	2 787	5 618
3 jaar	2 935	—	—	—	2 935	2 756	—	—	—	2 756	5 691
4 jaar	3 079	—	—	—	3 079	2 889	—	—	—	2 889	5 968
Tot.	14 527	—	—	—	14 527	13 896	—	—	—	13 896	28 423
5 jaar	3 152	—	—	—	3 152	3 017	—	—	—	3 017	6 169
6 jaar	3 282	—	—	—	3 282	3 193	—	—	—	3 193	6 475
7 jaar	3 230	—	—	—	3 230	3 148	—	—	—	3 148	6 378
8 jaar	3 191	—	—	—	3 191	2 992	—	—	—	2 992	6 183
9 jaar	3 260	—	—	—	3 260	3 112	—	—	—	3 112	6 372
Tot.	16 115	—	—	—	16 115	15 462	—	—	—	15 462	31 577
10 jaar	3 275	—	—	—	3 275	3 048	—	—	—	3 048	6 323
11 jaar	3 280	—	—	—	3 280	3 178	—	—	—	3 178	6 458
12 jaar	3 193	—	—	—	3 193	3 069	—	—	—	3 069	6 262
13 jaar	3 210	—	—	—	3 210	3 063	—	—	—	3 063	6 273
14 jaar	3 080	—	—	—	3 080	3 119	—	—	—	3 119	6 199
Tot.	16 038	—	—	—	16 038	15 477	—	—	—	15 477	31 515
15 jaar	3 061	—	—	—	3 061	2 992	4	—	—	2 996	6 057
16 jaar	2 931	—	—	—	2 931	2 966	25	—	—	2 991	5 922
17 jaar	3 031	5	—	—	3 036	2 875	79	—	—	2 954	5 990
18 jaar	2 972	32	1	—	3 005	2 526	247	1	—	2 774	5 779
19 jaar	2 816	97	1	—	2 914	2 344	588	—	1	2 933	5 847
Tot.	14 811	134	2	—	14 947	13 703	943	1	1	14 648	29 595
20 jaar	2 616	331	—	—	2 947	1 818	957	—	—	2 775	5 722
21 jaar	2 284	648	2	—	2 934	1 373	1 483	1	—	2 857	5 791
22 jaar	1 934	1 125	—	—	3 059	989	1 984	5	—	2 978	6 037
23 jaar	1 595	1 650	3	1	3 249	694	2 265	9	8	2 976	6 225
24 jaar	1 210	1 944	2	1	3 157	497	2 432	4	6	2 939	6 096
Tot.	9 639	5 698	7	2	15 346	5 371	9 121	19	14	14 525	29 871
25 jaar	906	2 127	—	4	3 037	386	2 312	6	9	2 713	5 750
26 jaar	719	2 264	3	4	2 990	303	2 370	10	10	2 693	5 683
27 jaar	554	2 362	1	4	2 921	249	2 386	11	14	2 660	5 581
28 jaar	482	2 018	2	10	2 512	220	2 027	6	14	2 267	4 779
29 jaar	428	1 873	3	12	2 316	151	1 916	9	12	2 088	4 404
Tot.	3 089	10 644	9	34	13 776	1 309	11 011	42	59	12 421	26 197
30 jaar	359	2 057	1	15	2 432	162	2 079	12	20	2 273	4 705
31 jaar	352	2 197	5	15	2 569	180	2 224	21	20	2 445	5 014
32 jaar	334	2 171	3	16	2 524	163	2 349	9	13	2 534	5 058
33 jaar	326	2 287	4	23	2 640	196	2 213	16	17	2 442	5 082
34 jaar	250	2 180	5	17	2 452	159	2 239	16	16	2 430	4 882
Tot.	1 621	10 892	18	86	12 617	860	11 104	74	86	12 124	24 741
35 jaar	285	2 228	5	15	2 533	158	2 259	27	22	2 466	4 999
36 jaar	264	2 291	6	20	2 581	187	2 314	26	15	2 542	5 123
37 jaar	251	2 359	7	15	2 632	169	2 264	27	22	2 482	5 114
38 jaar	282	2 403	10	25	2 720	194	2 421	32	21	2 668	5 388
39 jaar	261	2 502	16	10	2 789	186	2 523	36	17	2 762	5 551
Tot.	1 343	11 783	44	85	13 255	894	11 781	148	97	12 920	26 175
40 jaar	310	2 442	13	22	2 787	178	2 529	48	20	2 775	5 562
41 jaar	277	2 270	14	11	2 572	200	2 422	44	11	2 677	5 249
42 jaar	268	2 332	21	20	2 641	200	2 317	57	20	2 594	5 235
43 jaar	260	2 360	23	26	2 669	158	2 236	74	28	2 496	5 165
44 jaar	270	2 337	23	14	2 644	202	2 284	75	15	2 576	5 220
Tot.	1 385	11 741	94	93	13 313	938	11 788	298	94	13 118	26 431
45 jaar	253	2 427	28	19	2 727	204	2 346	85	18	2 653	5 380
46 jaar	253	2 378	25	17	2 673	202	2 299	103	26	2 630	5 303
47 jaar	253	2 388	31	21	2 693	201	2 298	125	23	2 647	5 340
48 jaar	248	2 250	35	22	2 555	197	2 115	102	24	2 438	4 993
49 jaar	234	2 218	40	18	2 510	187	2 182	129	23	2 521	5 031
Tot.	1 241	11 661	159	97	13 158	991	11 240	544	114	12 889	26 047

ARRONDISSEMENT LEUVEN (vervolg)

Tabel I

LEEFTIJD EN LEEFTIJDGROEP	Mannen					Vrouwen					Totale bevolking
	Onge- huwd	Gehuwd	Weduw- staat	Geschei- den	Totaal	Onge- huwd	Gehuwd	Weduw- staat	Geschei- den	Totaal	
50 jaar	256	2 276	41	19	2 592	191	2 167	170	23	2 551	5 143
51 jaar	160	1 727	43	18	1 948	150	1 704	144	20	2 018	3 966
52 jaar	146	1 251	18	8	1 423	128	1 223	123	9	1 483	2 906
53 jaar	117	1 284	17	5	1 423	132	1 188	131	11	1 462	2 885
54 jaar	156	1 369	40	13	1 578	154	1 262	138	9	1 563	3 141
Tot.	835	7 907	159	63	8 964	755	7 544	706	72	9 077	18 041
55 jaar	176	1 639	60	14	1 889	163	1 551	201	9	1 924	3 813
56 jaar	217	1 906	67	10	2 200	193	1 780	264	14	2 251	4 451
57 jaar	210	1 920	72	17	2 219	206	1 885	287	12	2 390	4 609
58 jaar	209	1 825	89	15	2 138	212	1 692	318	8	2 230	4 368
59 jaar	172	1 702	88	17	1 979	186	1 642	345	10	2 183	4 162
Tot.	984	8 992	376	73	10 425	960	8 550	1 415	53	10 978	21 403
60 jaar	201	1 825	120	18	2 164	215	1 653	338	12	2 218	4 382
61 jaar	196	1 731	113	12	2 052	197	1 599	397	13	2 206	4 258
62 jaar	193	1 640	114	12	1 959	217	1 496	470	17	2 200	4 159
63 jaar	203	1 562	138	10	1 913	211	1 450	476	9	2 146	4 059
64 jaar	169	1 541	122	14	1 846	214	1 280	516	12	2 022	3 868
Tot.	962	8 299	607	66	9 934	1 054	7 478	2 197	63	10 792	20 726
65 jaar	165	1 500	165	13	1 843	187	1 327	544	9	2 067	3 910
66 jaar	169	1 385	169	10	1 733	207	1 147	555	8	1 917	3 650
67 jaar	159	1 280	184	4	1 627	205	1 117	608	9	1 939	3 566
68 jaar	137	1 177	214	9	1 537	200	1 036	653	10	1 899	3 436
69 jaar	160	1 176	206	3	1 545	206	962	640	4	1 812	3 357
Tot.	790	6 518	938	39	8 285	1 005	5 589	3 000	40	9 634	17 919
70 jaar	128	1 058	230	10	1 426	188	911	698	7	1 804	3 230
71 jaar	104	981	242	7	1 334	201	777	704	8	1 690	3 024
72 jaar	112	814	249	7	1 182	176	681	684	7	1 548	2 730
73 jaar	79	769	240	5	1 093	165	661	662	8	1 496	2 589
74 jaar	62	704	263	6	1 035	129	553	705	6	1 393	2 428
Tot.	485	4 326	1 224	35	6 070	859	3 583	3 453	36	7 931	14 001
75 jaar	69	648	259	2	978	169	475	626	2	1 272	2 250
76 jaar	64	531	236	1	832	124	395	574	5	1 098	1 930
77 jaar	52	456	226	1	735	143	354	625	3	1 125	1 860
78 jaar	50	363	196	4	613	108	270	603	8	989	1 602
79 jaar	35	357	198	1	591	117	231	509	7	864	1 455
Tot.	270	2 355	1 115	9	3 749	661	1 725	2 937	25	5 348	9 097
80 jaar	51	298	214	—	563	86	197	474	1	758	1 321
81 jaar	22	244	206	—	472	98	134	417	4	653	1 125
82 jaar	41	184	190	—	415	64	126	372	1	563	978
83 jaar	23	135	188	—	346	84	78	341	2	505	851
84 jaar	32	113	145	—	290	45	63	309	1	418	708
Tot.	169	974	943	—	2 086	377	598	1 913	9	2 897	4 983
85 jaar	24	96	147	1	268	45	44	270	2	361	629
86 jaar	19	66	123	1	209	46	45	241	—	332	541
87 jaar	15	49	94	—	158	41	19	182	—	242	400
88 jaar	5	35	85	—	125	34	16	131	1	182	307
89 jaar	7	17	75	—	99	21	6	116	—	143	242
Tot.	70	263	524	2	859	187	130	940	3	1 260	2 119
90 jaar	4	9	72	—	85	21	9	98	—	128	213
91 jaar	2	5	27	—	34	14	2	59	2	77	111
92 jaar	1	7	18	—	26	5	4	45	—	54	80
93 jaar	4	2	20	—	26	10	1	27	—	38	64
94 jaar	2	2	16	—	20	3	—	23	—	26	46
Tot.	13	25	153	—	191	53	16	252	2	323	514
95 jaar	1	—	11	—	12	1	—	25	—	26	38
96 jaar	—	—	7	—	7	2	1	13	—	16	23
97 jaar	1	—	5	—	6	—	2	2	—	4	10
98 jaar	1	—	—	—	1	—	—	5	—	5	6
99 jaar	—	1	—	—	1	—	—	3	—	3	4
100 jaar en meer	1	1	1	—	3	1	—	—	—	1	4
Tot.	4	2	24	—	30	4	3	48	—	55	85
Algemeen totaal	84 391	102 214	6 396	684	193 685	74 816	102 204	17 987	768	195 775	389 460

ARRONDISSEMENT AAT

Tabel I

LEEFTIJD EN LEEFTIJDSGROEP	Mannen					Vrouwen					Totale bevolking
	Onge- huwd	Gehuwd	Weduw- staat	Geschei- den	Totaal	Onge- huwd	Gehuwd	Weduw- staat	Geschei- den	Totaal	
0 jaar	482	—	—	—	482	511	—	—	—	511	993
1 jaar	494	—	—	—	494	516	—	—	—	516	1 010
2 jaar	486	—	—	—	486	495	—	—	—	495	981
3 jaar	523	—	—	—	523	459	—	—	—	459	982
4 jaar	529	—	—	—	529	530	—	—	—	530	1 059
Tot.	2 514	—	—	—	2 514	2 511	—	—	—	2 511	5 025
5 jaar	543	—	—	—	543	530	—	—	—	530	1 073
6 jaar	583	—	—	—	583	541	—	—	—	541	1 124
7 jaar	559	—	—	—	559	509	—	—	—	509	1 068
8 jaar	579	—	—	—	579	529	—	—	—	529	1 108
9 jaar	557	—	—	—	557	532	—	—	—	532	1 089
Tot.	2 821	—	—	—	2 821	2 641	—	—	—	2 641	5 462
10 jaar	566	—	—	—	566	570	—	—	—	570	1 136
11 jaar	594	—	—	—	594	566	—	—	—	566	1 160
12 jaar	564	—	—	—	564	533	—	—	—	533	1 097
13 jaar	545	—	—	—	545	538	—	—	—	538	1 083
14 jaar	573	—	—	—	573	520	—	—	—	520	1 093
Tot.	2 842	—	—	—	2 842	2 727	—	—	—	2 727	5 569
15 jaar	561	—	—	—	561	526	—	—	—	526	1 087
16 jaar	585	—	—	—	585	539	5	—	—	544	1 129
17 jaar	570	—	—	—	570	476	18	—	—	494	1 064
18 jaar	538	9	1	—	548	488	62	—	—	550	1 098
19 jaar	535	17	—	—	552	438	125	—	1	564	1 116
Tot.	2 789	26	1	—	2 816	2 467	210	—	1	2 678	5 494
20 jaar	532	41	1	—	574	373	199	—	2	574	1 148
21 jaar	436	123	1	—	560	272	229	1	—	502	1 062
22 jaar	339	208	—	—	547	204	340	—	2	546	1 093
23 jaar	243	289	—	1	533	140	350	1	2	493	1 026
24 jaar	215	339	—	1	555	95	382	—	5	482	1 037
Tot.	1 765	1 000	2	2	2 769	1 084	1 500	2	11	2 597	5 366
25 jaar	116	316	2	5	439	50	334	5	4	393	832
26 jaar	88	287	—	4	379	44	347	3	4	398	777
27 jaar	69	301	1	1	372	42	332	2	4	380	752
28 jaar	60	288	1	3	352	30	291	2	11	334	686
29 jaar	52	270	3	3	328	15	317	1	4	337	665
Tot.	385	1 462	7	16	1 870	181	1 621	13	27	1 842	3 712
30 jaar	46	297	—	2	345	31	322	5	5	363	708
31 jaar	61	347	—	3	411	27	347	4	5	383	794
32 jaar	58	317	3	5	383	25	362	5	8	400	783
33 jaar	43	352	2	11	408	25	338	6	8	377	785
34 jaar	63	342	4	9	418	30	361	5	8	404	822
Tot.	271	1 655	9	30	1 965	138	1 730	25	34	1 927	3 892
35 jaar	54	330	1	6	391	21	325	6	9	361	752
36 jaar	47	354	1	8	410	30	374	5	12	421	831
37 jaar	51	369	2	9	431	25	388	7	9	429	860
38 jaar	49	400	4	10	463	13	429	5	4	451	914
39 jaar	41	429	—	10	480	23	460	9	11	503	983
Tot.	242	1 882	8	43	2 175	112	1 976	32	45	2 165	4 340
40 jaar	63	414	4	8	489	27	456	10	15	508	997
41 jaar	52	478	4	12	546	29	457	14	7	507	1 053
42 jaar	43	445	6	5	499	24	475	20	8	527	1 026
43 jaar	47	425	5	4	481	25	428	18	9	480	961
44 jaar	45	456	5	9	515	20	487	16	4	527	1 042
Tot.	250	2 218	24	38	2 530	125	2 303	78	43	2 549	5 079
45 jaar	57	440	7	13	517	26	458	25	6	515	1 032
46 jaar	59	501	11	9	580	29	481	28	10	548	1 128
47 jaar	56	437	12	7	512	28	469	36	8	541	1 053
48 jaar	42	491	9	12	554	28	482	35	8	553	1 107
49 jaar	34	494	11	13	552	31	514	26	15	586	1 138
Tot.	248	2 363	50	54	2 715	142	2 404	150	47	2 743	5 458

ARRONDISSEMENT AAT (vervolg)

Tabel I

LEEFTIJD EN LEEFTIJDSGROEP	Mannen					Vrouwen					Totale bevolking
	Onge- huwd	Gehuwd	Weduw- staat	Geschei- den	Totaal	Onge- huwd	Gehuwd	Weduw- staat	Geschei- den	Totaal	
50 jaar	49	517	13	14	593	28	515	44	5	592	1 185
51 jaar	29	387	17	6	439	14	374	50	2	440	879
52 jaar	25	273	10	3	311	8	257	38	7	310	621
53 jaar	21	265	9	4	299	15	236	32	7	290	589
54 jaar	22	290	6	—	318	14	252	46	6	318	636
Tot.	146	1 732	55	27	1 960	79	1 634	210	27	1 950	3 910
55 jaar	29	344	5	6	384	27	323	48	9	407	791
56 jaar	34	442	10	4	490	23	470	69	5	567	1 057
57 jaar	29	418	17	13	477	33	351	81	11	476	953
58 jaar	36	405	21	4	466	35	354	84	8	481	947
59 jaar	32	372	18	8	430	25	337	89	1	452	882
Tot.	160	1 981	71	35	2 247	143	1 835	371	34	2 383	4 630
60 jaar	30	374	26	6	436	33	342	91	11	477	913
61 jaar	32	388	27	3	450	35	360	103	7	505	955
62 jaar	27	346	33	9	415	22	351	127	3	503	918
63 jaar	28	372	45	7	452	22	305	132	8	467	919
64 jaar	30	345	35	4	414	27	274	145	2	448	862
Tot.	147	1 825	166	29	2 167	139	1 632	598	31	2 400	4 567
65 jaar	28	348	38	8	422	31	301	187	5	524	946
66 jaar	22	318	41	3	384	29	275	149	4	457	841
67 jaar	36	313	44	2	395	20	254	155	2	431	826
68 jaar	24	243	53	4	324	25	260	191	1	477	801
69 jaar	19	288	61	4	372	35	220	214	2	471	843
Tot.	129	1 510	237	21	1 897	140	1 310	896	14	2 360	4 257
70 jaar	27	267	64	2	360	34	208	183	6	431	791
71 jaar	19	243	59	2	323	28	196	190	5	419	742
72 jaar	15	207	81	2	305	21	182	204	3	410	715
73 jaar	19	206	63	1	289	26	184	204	2	416	705
74 jaar	18	189	64	—	271	26	156	256	2	440	711
Tot.	98	1 112	331	7	1 548	135	926	1 037	18	2 116	3 664
75 jaar	20	155	68	—	243	25	115	177	—	317	560
76 jaar	20	142	59	5	226	28	94	165	1	288	514
77 jaar	11	132	67	—	210	22	81	202	2	307	517
78 jaar	11	94	56	3	164	27	71	179	—	277	441
79 jaar	12	66	62	1	141	28	51	160	2	241	382
Tot.	74	589	312	9	984	130	412	883	5	1 430	2 414
80 jaar	7	63	44	—	114	18	31	153	1	203	317
81 jaar	9	66	66	1	142	9	39	136	—	184	326
82 jaar	9	48	46	1	104	18	23	127	1	169	273
83 jaar	7	35	57	—	99	11	18	93	1	123	222
84 jaar	5	29	34	1	69	15	10	84	—	109	178
Tot.	37	241	247	3	528	71	121	593	3	788	1 316
85 jaar	—	24	42	—	66	6	9	94	—	109	175
86 jaar	3	17	36	—	56	10	8	70	1	89	145
87 jaar	5	18	27	—	50	12	6	74	1	93	143
88 jaar	—	3	18	—	21	6	5	48	—	59	80
89 jaar	—	6	24	—	30	2	1	35	—	38	68
Tot.	8	68	147	—	223	36	29	321	2	388	611
90 jaar	1	3	8	—	12	1	3	36	—	40	52
91 jaar	—	1	13	—	14	2	—	25	—	27	41
92 jaar	1	4	8	—	13	1	—	22	—	23	36
93 jaar	1	1	5	—	7	2	—	13	—	15	22
94 jaar	2	—	5	—	7	—	—	7	—	7	14
Tot.	5	9	39	—	53	6	3	103	—	112	165
95 jaar	—	—	—	—	—	—	—	6	—	6	6
96 jaar	2	—	2	—	4	1	—	5	—	6	10
97 jaar	—	—	1	—	1	—	—	2	—	2	3
98 jaar	—	—	1	—	1	—	—	1	—	1	2
99 jaar	—	—	1	—	1	—	—	1	—	1	2
100 jaar en meer	—	—	—	—	—	—	—	2	—	2	2
Tot.	2	—	5	—	7	1	—	17	—	18	25
Algemeen totaal	14 933	19 673	1 711	314	36 631	13 008	19 646	5 329	342	38 325	74 956

ARRONDISSEMENT CHARLEROI

Tabel I

LEEFTIJD EN LEEFTIJDGROEP	Mannen					Vrouwen					Totale bevolking
	Onge- huwd	Gehuwd	Weduw- staat	Geschei- den	Totaal	Onge- huwd	Gehuwd	Weduw- staat	Geschei- den	Totaal	
0 jaar	3 517	—	—	—	3 517	3 243	—	—	—	3 243	6 760
1 jaar	3 420	—	—	—	3 420	3 249	—	—	—	3 249	6 669
2 jaar	3 284	—	—	—	3 284	3 214	—	—	—	3 214	6 498
3 jaar	3 193	—	—	—	3 193	3 220	—	—	—	3 220	6 413
4 jaar	3 441	—	—	—	3 441	3 271	—	—	—	3 271	6 712
Tot.	16 855	—	—	—	16 855	16 197	—	—	—	16 197	33 052
5 jaar	3 529	—	—	—	3 529	3 430	—	—	—	3 430	6 959
6 jaar	3 747	—	—	—	3 747	3 489	—	—	—	3 489	7 236
7 jaar	3 603	—	—	—	3 603	3 480	—	—	—	3 480	7 083
8 jaar	3 540	—	—	—	3 540	3 338	—	—	—	3 338	6 878
9 jaar	3 597	—	—	—	3 597	3 442	—	—	—	3 442	7 039
Tot.	18 016	—	—	—	18 016	17 179	—	—	—	17 179	35 195
10 jaar	3 672	—	—	—	3 672	3 457	—	—	—	3 457	7 129
11 jaar	3 631	—	—	—	3 631	3 585	—	—	—	3 585	7 216
12 jaar	3 731	—	—	—	3 731	3 546	—	—	—	3 546	7 277
13 jaar	3 619	—	—	—	3 619	3 400	1	—	—	3 401	7 020
14 jaar	3 606	—	—	—	3 606	3 346	—	—	—	3 346	6 952
Tot.	18 259	—	—	—	18 259	17 334	1	—	—	17 335	35 594
15 jaar	3 480	—	—	—	3 480	3 522	24	—	—	3 546	7 026
16 jaar	3 557	1	—	—	3 558	3 332	77	—	—	3 409	6 967
17 jaar	3 538	8	—	—	3 546	3 204	219	2	—	3 425	6 971
18 jaar	3 446	66	—	—	3 512	2 801	478	3	1	3 283	6 795
19 jaar	3 219	188	1	—	3 408	2 432	897	6	1	3 336	6 744
Tot.	17 240	263	1	—	17 504	15 291	1 695	11	2	16 999	34 503
20 jaar	3 020	473	1	—	3 494	1 969	1 536	5	4	3 514	7 008
21 jaar	2 639	1 075	—	2	3 716	1 427	1 939	6	10	3 382	7 098
22 jaar	2 112	1 627	1	3	3 743	1 158	2 434	14	18	3 624	7 367
23 jaar	1 605	2 143	2	7	3 757	809	2 731	4	29	3 573	7 330
24 jaar	1 235	2 523	4	10	3 772	594	2 951	11	46	3 602	7 374
Tot.	10 611	7 841	8	22	18 482	5 957	11 591	40	107	17 695	36 177
25 jaar	709	1 991	2	16	2 718	344	2 268	11	39	2 662	5 380
26 jaar	622	2 179	3	31	2 835	264	2 220	15	61	2 560	5 395
27 jaar	446	2 068	5	39	2 558	241	2 128	12	59	2 440	4 998
28 jaar	360	1 828	6	28	2 222	174	1 860	12	57	2 103	4 325
29 jaar	337	1 904	3	41	2 285	120	1 857	22	47	2 046	4 331
Tot.	2 474	9 970	19	155	12 618	1 143	10 333	72	263	11 811	24 429
30 jaar	338	2 205	6	33	2 582	154	2 188	22	70	2 434	5 016
31 jaar	314	2 214	10	59	2 597	126	2 340	31	83	2 580	5 177
32 jaar	295	2 229	7	60	2 591	134	2 469	36	80	2 719	5 310
33 jaar	302	2 280	6	71	2 659	117	2 239	39	90	2 485	5 144
34 jaar	281	2 120	8	78	2 487	130	2 233	49	92	2 504	4 991
Tot.	1 530	11 048	37	301	12 916	661	11 469	177	415	12 722	25 638
35 jaar	269	2 193	10	67	2 539	125	2 387	46	93	2 651	5 190
36 jaar	289	2 377	12	78	2 756	103	2 440	46	100	2 689	5 445
37 jaar	291	2 384	14	89	2 778	119	2 429	48	93	2 689	5 467
38 jaar	312	2 729	24	99	3 164	111	2 747	63	113	3 034	6 198
39 jaar	298	2 759	19	109	3 185	111	2 896	83	104	3 194	6 379
Tot.	1 459	12 442	79	442	14 422	569	12 899	286	503	14 257	28 679
40 jaar	296	2 938	30	110	3 374	137	2 918	117	114	3 286	6 660
41 jaar	268	2 803	29	112	3 212	128	2 751	107	102	3 088	6 300
42 jaar	315	2 859	27	121	3 322	121	2 905	143	111	3 280	6 602
43 jaar	304	2 970	44	109	3 427	110	2 897	169	139	3 315	6 742
44 jaar	283	3 047	45	114	3 489	133	2 813	188	98	3 232	6 721
Tot.	1 466	14 617	175	566	16 824	629	14 284	724	564	16 201	33 025
45 jaar	315	3 076	59	112	3 562	140	3 009	189	116	3 454	7 016
46 jaar	300	3 098	58	120	3 576	140	2 951	235	112	3 438	7 014
47 jaar	299	3 043	60	105	3 507	109	2 888	277	97	3 371	6 878
48 jaar	273	2 947	68	103	3 391	130	2 851	306	119	3 406	6 797
49 jaar	231	3 056	64	97	3 448	134	2 966	323	113	3 536	6 984
Tot.	1 418	15 220	309	537	17 484	653	14 665	1 330	557	17 205	34 689

LEEFTIJD EN LEEFTIJDGROEP	Mannen					Vrouwen					Totale bevolking
	Onge- huwd	Gehuwd	Weduw- staat	Geschei- den	Totaal	Onge- huwd	Gehuwd	Weduw- staat	Geschei- den	Totaal	
50 jaar	244	3 116	89	108	3 557	148	2 916	404	103	3 571	7 128
51 jaar	173	2 215	65	71	2 524	102	2 027	314	71	2 514	5 038
52 jaar	129	1 618	40	64	1 851	61	1 318	262	59	1 700	3 551
53 jaar	124	1 447	47	61	1 679	71	1 317	265	37	1 690	3 369
54 jaar	118	1 564	64	47	1 793	66	1 309	300	55	1 730	3 523
Tot.	788	9 960	305	351	11 404	448	8 887	1 545	325	11 205	22 609
55 jaar	168	1 943	79	67	2 257	103	1 693	419	69	2 284	4 541
56 jaar	180	2 271	109	95	2 655	112	2 069	546	80	2 807	5 462
57 jaar	182	2 244	139	98	2 663	104	1 982	598	74	2 758	5 421
58 jaar	191	2 161	119	102	2 573	120	1 891	662	79	2 752	5 325
59 jaar	178	1 962	138	81	2 359	84	1 866	677	53	2 680	5 039
Tot.	899	10 581	584	443	12 507	523	9 501	2 902	355	13 281	25 788
60 jaar	187	1 973	146	74	2 380	113	1 741	780	67	2 701	5 081
61 jaar	164	1 874	166	84	2 288	95	1 734	823	66	2 718	5 006
62 jaar	173	1 993	178	71	2 415	101	1 781	958	64	2 904	5 319
63 jaar	138	1 851	195	58	2 242	111	1 642	1 008	67	2 828	5 070
64 jaar	127	1 793	222	60	2 202	91	1 578	1 042	67	2 778	4 980
Tot.	789	9 484	907	347	11 527	511	8 476	4 611	331	13 929	25 456
65 jaar	158	1 666	201	70	2 095	100	1 474	1 116	68	2 758	4 853
66 jaar	126	1 746	228	65	2 165	107	1 423	1 273	66	2 869	5 034
67 jaar	105	1 577	233	51	1 966	101	1 368	1 250	57	2 776	4 742
68 jaar	118	1 570	281	49	2 018	118	1 295	1 351	57	2 821	4 839
69 jaar	112	1 427	318	41	1 898	114	1 199	1 386	40	2 739	4 637
Tot.	619	7 986	1 261	276	10 142	540	6 759	6 376	288	13 963	24 105
70 jaar	78	1 259	294	48	1 679	92	1 063	1 456	48	2 659	4 338
71 jaar	71	1 149	279	30	1 529	90	915	1 338	41	2 384	3 913
72 jaar	62	934	287	24	1 307	93	736	1 285	34	2 148	3 455
73 jaar	67	832	264	24	1 187	92	707	1 300	43	2 142	3 329
74 jaar	57	757	264	22	1 100	85	598	1 244	33	1 960	3 060
Tot.	335	4 931	1 388	148	6 802	452	4 019	6 623	199	11 293	18 095
75 jaar	53	672	305	20	1 050	84	569	1 278	32	1 963	3 013
76 jaar	39	596	285	14	934	68	432	1 113	29	1 642	2 576
77 jaar	38	500	262	11	811	72	349	1 087	27	1 535	2 346
78 jaar	28	429	242	17	716	66	265	1 101	16	1 448	2 164
79 jaar	27	366	230	13	636	69	249	944	12	1 274	1 910
Tot.	185	2 563	1 324	75	4 147	359	1 864	5 523	116	7 862	12 009
80 jaar	30	268	238	6	542	71	190	854	17	1 132	1 674
81 jaar	21	242	176	6	445	43	147	744	11	945	1 390
82 jaar	16	187	159	4	366	43	84	660	12	799	1 165
83 jaar	22	150	211	2	385	57	82	562	13	714	1 099
84 jaar	17	98	158	4	277	37	70	513	12	632	909
Tot.	106	945	942	22	2 015	251	573	3 333	65	4 222	6 237
85 jaar	9	85	151	1	246	29	48	443	5	525	771
86 jaar	10	63	114	2	189	31	30	368	4	433	622
87 jaar	11	55	114	6	186	18	26	307	6	357	543
88 jaar	4	42	63	2	111	14	16	243	4	277	388
89 jaar	6	27	54	—	87	13	13	177	1	204	291
Tot.	40	272	496	11	819	105	133	1 538	20	1 796	2 615
90 jaar	4	7	51	—	62	11	7	128	2	148	210
91 jaar	3	8	32	—	43	9	7	102	1	119	162
92 jaar	2	4	28	—	34	5	1	64	1	71	105
93 jaar	—	3	24	—	27	8	3	63	—	74	101
94 jaar	1	—	12	—	13	3	2	29	—	34	47
Tot.	10	22	147	—	179	36	20	386	4	446	625
95 jaar	—	1	10	—	11	—	—	24	—	24	35
96 jaar	—	—	4	—	4	—	1	18	1	20	24
97 jaar	—	—	2	—	2	—	—	6	—	6	8
98 jaar	1	—	1	—	2	—	—	8	—	8	10
99 jaar	—	1	1	—	2	—	—	—	—	—	2
100 jaar en meer	—	—	1	—	1	—	—	9	—	9	10
Tot.	1	2	19	—	22	—	1	65	1	67	89
Algemeen totaal	93 100	118 147	8 001	3 696	222 944	78 838	117 170	35 542	4 115	235 665	458 609

ARRONDISSEMENT BERGEN

Tabel I

LEEFTIJD EN LEEFTIJDGROEP	Mannen					Vrouwen					Totale bevolking
	Onge- huwd	Gehuwd	Weduw- staat	Geschei- den	Totaal	Onge- huwd	Gehuwd	Weduw- staat	Geschei- den	Totaal	
0 jaar	1 933	—	—	—	1 933	1 773	—	—	—	1 773	3 706
1 jaar	1 911	—	—	—	1 911	1 838	—	—	—	1 838	3 749
2 jaar	1 851	—	—	—	1 851	1 792	—	—	—	1 792	3 643
3 jaar	1 906	—	—	—	1 906	1 708	—	—	—	1 708	3 614
4 jaar	2 004	—	—	—	2 004	1 818	—	—	—	1 818	3 822
Tot.	9 605	—	—	—	9 605	8 929	—	—	—	8 929	18 534
5 jaar	1 994	—	—	—	1 994	1 957	—	—	—	1 957	3 951
6 jaar	2 128	—	—	—	2 128	1 972	—	—	—	1 972	4 100
7 jaar	2 003	—	—	—	2 003	1 951	—	—	—	1 951	3 954
8 jaar	1 966	—	—	—	1 966	1 912	—	—	—	1 912	3 878
9 jaar	1 994	—	—	—	1 994	1 928	—	—	—	1 928	3 922
Tot.	10 085	—	—	—	10 085	9 720	—	—	—	9 720	19 805
10 jaar	2 120	—	—	—	2 120	1 989	—	—	—	1 989	4 109
11 jaar	2 092	—	—	—	2 092	2 052	—	—	—	2 052	4 144
12 jaar	2 109	—	—	—	2 109	2 036	—	—	—	2 036	4 145
13 jaar	2 121	—	—	—	2 121	1 978	—	—	—	1 978	4 099
14 jaar	2 008	—	—	—	2 008	2 036	1	—	—	2 037	4 045
Tot.	10 450	—	—	—	10 450	10 091	1	—	—	10 092	20 542
15 jaar	2 053	—	—	—	2 053	1 951	13	—	—	1 964	4 017
16 jaar	2 044	—	—	—	2 044	2 021	34	1	—	2 056	4 100
17 jaar	2 010	6	—	—	2 016	1 922	97	—	—	2 019	4 035
18 jaar	2 011	30	—	—	2 041	1 759	226	—	—	1 985	4 026
19 jaar	1 867	87	—	—	1 954	1 474	462	2	1	1 939	3 893
Tot.	9 985	123	—	—	10 108	9 127	832	3	1	9 963	20 071
20 jaar	1 859	254	—	1	2 114	1 185	766	1	1	1 953	4 067
21 jaar	1 545	543	1	—	2 089	872	1 064	2	2	1 940	4 029
22 jaar	1 260	832	1	—	2 093	700	1 396	6	11	2 113	4 206
23 jaar	987	1 216	—	6	2 209	512	1 514	5	17	2 048	4 257
24 jaar	735	1 424	—	6	2 165	371	1 659	7	16	2 053	4 218
Tot.	6 386	4 269	2	13	10 670	3 640	6 399	21	47	10 107	20 777
25 jaar	432	1 102	1	12	1 547	200	1 331	8	13	1 552	3 099
26 jaar	347	1 114	—	6	1 467	162	1 359	9	23	1 553	3 020
27 jaar	267	1 136	2	21	1 426	133	1 249	8	18	1 408	2 834
28 jaar	177	1 037	1	15	1 230	94	1 037	7	21	1 159	2 389
29 jaar	171	881	2	10	1 064	93	1 042	8	21	1 164	2 228
Tot.	1 394	5 270	6	64	6 734	682	6 018	40	96	6 836	13 570
30 jaar	182	988	1	20	1 191	89	1 123	10	23	1 245	2 436
31 jaar	156	1 131	5	26	1 318	78	1 203	17	27	1 325	2 643
32 jaar	176	1 176	4	17	1 373	72	1 318	17	24	1 431	2 804
33 jaar	151	1 095	3	24	1 273	71	1 214	14	26	1 325	2 598
34 jaar	141	1 152	2	16	1 311	71	1 307	21	38	1 437	2 748
Tot.	806	5 542	15	103	6 466	381	6 165	79	138	6 763	13 229
35 jaar	150	1 126	1	27	1 304	62	1 290	29	38	1 419	2 723
36 jaar	128	1 250	7	34	1 419	61	1 317	30	30	1 438	2 857
37 jaar	149	1 244	8	43	1 444	55	1 426	31	22	1 534	2 978
38 jaar	178	1 432	7	45	1 662	70	1 541	49	45	1 705	3 367
39 jaar	186	1 505	14	41	1 746	58	1 620	43	51	1 772	3 518
Tot.	791	6 557	37	190	7 575	306	7 194	182	186	7 868	15 443
40 jaar	188	1 550	14	43	1 795	75	1 672	58	43	1 848	3 643
41 jaar	149	1 484	13	42	1 688	65	1 526	54	47	1 692	3 380
42 jaar	184	1 557	21	64	1 826	81	1 647	74	36	1 838	3 664
43 jaar	156	1 516	14	50	1 736	83	1 624	96	39	1 842	3 578
44 jaar	154	1 684	22	46	1 906	90	1 723	120	38	1 971	3 877
Tot.	831	7 791	84	245	8 951	394	8 192	402	203	9 191	18 142
45 jaar	194	1 761	26	37	2 018	91	1 791	123	49	2 054	4 072
46 jaar	152	1 788	32	50	2 022	81	1 715	110	43	1 949	3 971
47 jaar	159	1 702	22	48	1 931	83	1 647	126	50	1 906	3 837
48 jaar	153	1 775	47	45	2 020	97	1 698	149	41	1 985	4 005
49 jaar	171	1 901	44	47	2 163	96	1 837	196	54	2 183	4 346
Tot.	829	8 927	171	227	10 154	448	8 688	704	237	10 077	20 231

ARRONDISSEMENT BERGEN (vervolg)

Tabel I

LEEFTIJD EN LEEFTIJDGROEP	Mannen					Vrouwen					Totale bevolking
	Onge- huwd	Gehuwd	Weduw- staat	Geschei- den	Totaal	Onge- huwd	Gehuwd	Weduw- staat	Geschei- den	Totaal	
50 jaar	137	2 003	51	62	2 253	101	1 843	225	41	2 210	4 463
51 jaar	92	1 310	31	40	1 473	63	1 152	157	33	1 405	2 878
52 jaar	63	873	24	26	986	62	805	128	28	1 023	2 009
53 jaar	70	830	25	19	944	52	772	158	16	998	1 942
54 jaar	87	941	37	24	1 089	62	801	142	29	1 034	2 123
Tot.	449	5 957	168	171	6 745	340	5 373	810	147	6 670	13 415
55 jaar	90	1 112	50	38	1 290	63	992	249	14	1 318	2 608
56 jaar	125	1 340	59	53	1 577	69	1 252	306	37	1 664	3 241
57 jaar	115	1 362	76	44	1 597	81	1 232	361	34	1 708	3 305
58 jaar	99	1 300	90	43	1 532	71	1 257	366	31	1 725	3 257
59 jaar	109	1 294	71	29	1 503	66	1 120	368	32	1 586	3 089
Tot.	538	6 408	346	207	7 499	350	5 853	1 650	148	8 001	15 500
60 jaar	91	1 262	94	40	1 487	89	1 137	422	39	1 687	3 174
61 jaar	87	1 229	86	40	1 442	88	1 086	493	29	1 696	3 138
62 jaar	78	1 172	86	27	1 363	59	1 119	584	39	1 801	3 164
63 jaar	86	1 099	111	37	1 333	80	1 052	546	31	1 709	3 042
64 jaar	87	1 125	127	33	1 372	77	932	644	21	1 674	3 046
Tot.	429	5 887	504	177	6 997	393	5 326	2 689	159	8 567	15 564
65 jaar	81	1 013	137	27	1 258	85	863	651	34	1 633	2 891
66 jaar	71	1 044	156	21	1 292	99	851	691	17	1 658	2 950
67 jaar	63	889	150	18	1 120	64	773	724	19	1 580	2 700
68 jaar	62	912	151	16	1 141	90	777	738	16	1 621	2 762
69 jaar	54	873	161	24	1 112	72	663	870	15	1 620	2 732
Tot.	331	4 731	755	106	5 923	410	3 927	3 674	101	8 112	14 035
70 jaar	51	735	172	17	975	33	588	821	17	1 509	2 484
71 jaar	41	665	193	12	911	67	532	796	18	1 413	2 324
72 jaar	31	602	198	12	843	74	420	808	14	1 316	2 159
73 jaar	37	532	169	11	749	76	410	793	11	1 290	2 039
74 jaar	36	481	194	1	712	55	370	790	7	1 222	1 934
Tot.	196	3 015	926	53	4 190	355	2 320	4 008	67	6 750	10 940
75 jaar	33	439	157	11	640	63	339	763	9	1 174	1 814
76 jaar	29	340	153	12	534	63	264	690	5	1 022	1 556
77 jaar	22	292	150	6	470	58	220	721	2	1 001	1 471
78 jaar	20	273	153	3	449	48	203	644	10	905	1 354
79 jaar	22	215	177	5	419	65	142	569	4	780	1 199
Tot.	126	1 559	790	37	2 512	297	1 168	3 387	30	4 882	7 394
80 jaar	9	169	153	2	333	45	110	547	9	711	1 044
81 jaar	11	145	150	1	307	38	98	495	6	637	944
82 jaar	9	93	102	2	206	40	71	348	7	466	672
83 jaar	4	96	109	—	209	28	47	360	6	441	650
84 jaar	6	65	89	1	161	21	22	290	2	335	496
Tot.	39	568	603	6	1 216	172	348	2 040	30	2 590	3 806
85 jaar	4	57	105	1	167	29	21	279	3	332	499
86 jaar	5	35	65	—	105	18	19	249	4	290	395
87 jaar	4	31	51	1	87	20	8	179	—	207	294
88 jaar	1	10	45	1	57	14	8	145	1	168	225
89 jaar	—	11	40	1	52	7	6	120	1	134	186
Tot.	14	144	306	4	468	88	62	972	9	1 131	1 599
90 jaar	2	6	25	2	35	7	4	85	—	96	131
91 jaar	—	7	15	—	22	3	—	53	1	57	79
92 jaar	1	4	12	—	17	5	1	51	1	58	75
93 jaar	—	—	14	—	14	4	—	35	—	39	53
94 jaar	—	2	5	—	7	1	—	27	—	28	35
Tot.	3	19	71	2	95	20	5	251	2	278	373
95 jaar	1	1	3	—	5	—	1	15	—	16	21
96 jaar	1	—	1	—	2	1	—	12	—	13	15
97 jaar	—	—	2	—	2	—	—	—	—	—	2
98 jaar	1	—	1	—	2	—	—	7	—	7	9
99 jaar	—	—	—	—	—	—	—	3	—	3	3
100 jaar en meer	—	—	1	—	1	—	—	4	—	4	5
Tot.	3	1	8	—	12	1	1	41	—	43	55
Algemeen totaal	53 290	66 768	4 792	1 605	126 455	46 144	67 872	20 953	1 601	136 570	263 025

LEEFTIJD EN LEEFTIJDGROEP	Mannen					Vrouwen					Totale bevolking
	Onge- huwd	Gehuwd	Weduw- staat	Geschei- den	Totaal	Onge- huwd	Gehuwd	Weduw- staat	Geschei- den	Totaal	
0 jaar	522	—	—	—	522	462	—	—	—	462	984
1 jaar	543	—	—	—	543	496	—	—	—	496	1 039
2 jaar	561	—	—	—	561	526	—	—	—	526	1 087
3 jaar	558	—	—	—	558	481	—	—	—	481	1 039
4 jaar	530	—	—	—	530	544	—	—	—	544	1 074
Tot.	2 714	—	—	—	2 714	2 509	—	—	—	2 509	5 223
5 jaar	516	—	—	—	516	484	—	—	—	484	1 000
6 jaar	590	—	—	—	590	524	—	—	—	524	1 114
7 jaar	543	—	—	—	543	512	—	—	—	512	1 055
8 jaar	523	—	—	—	523	481	—	—	—	481	1 004
9 jaar	551	—	—	—	551	516	—	—	—	516	1 067
Tot.	2 723	—	—	—	2 723	2 517	—	—	—	2 517	5 240
10 jaar	561	—	—	—	561	519	—	—	—	519	1 080
11 jaar	552	—	—	—	552	527	—	—	—	527	1 079
12 jaar	543	—	—	—	543	491	—	—	—	491	1 034
13 jaar	555	—	—	—	555	518	—	—	—	518	1 073
14 jaar	525	—	—	—	525	544	—	—	—	544	1 069
Tot.	2 736	—	—	—	2 736	2 599	—	—	—	2 599	5 335
15 jaar	507	—	—	—	507	498	2	—	—	500	1 007
16 jaar	515	—	—	—	515	499	5	—	—	504	1 019
17 jaar	515	—	—	—	515	503	13	—	—	516	1 031
18 jaar	488	4	—	—	492	401	73	2	—	476	968
19 jaar	480	35	—	—	515	377	129	2	—	508	1 023
Tot.	2 505	39	—	—	2 544	2 278	222	4	—	2 504	5 048
20 jaar	422	79	—	—	501	280	223	—	—	503	1 004
21 jaar	410	159	1	1	571	260	306	1	1	568	1 139
22 jaar	291	282	1	1	575	170	415	1	3	589	1 164
23 jaar	221	378	1	1	601	123	441	—	2	566	1 167
24 jaar	198	419	1	4	622	84	470	2	5	561	1 183
Tot.	1 542	1 317	4	7	2 870	917	1 855	4	11	2 787	5 657
25 jaar	120	372	1	2	495	68	407	3	5	483	978
26 jaar	86	429	—	3	518	41	440	—	7	488	1 006
27 jaar	73	417	—	3	493	34	385	5	14	438	931
28 jaar	66	352	—	2	420	15	345	2	6	368	788
29 jaar	42	281	—	5	328	25	281	2	4	312	640
Tot.	387	1 851	1	15	2 254	183	1 858	12	36	2 089	4 343
30 jaar	41	314	2	8	365	22	298	3	5	328	693
31 jaar	39	373	—	8	420	34	356	3	11	404	824
32 jaar	38	365	1	8	412	27	375	2	5	409	821
33 jaar	43	376	2	8	429	34	376	6	11	427	856
34 jaar	43	369	5	11	428	21	341	2	11	375	803
Tot.	204	1 797	10	43	2 054	138	1 746	16	43	1 943	3 997
35 jaar	45	378	1	10	434	26	363	5	16	410	844
36 jaar	30	352	2	11	395	24	387	7	11	429	824
37 jaar	39	385	4	12	440	27	410	8	13	458	898
38 jaar	29	418	3	6	456	26	451	12	10	499	955
39 jaar	39	441	3	9	492	28	450	7	10	495	987
Tot.	182	1 974	13	48	2 217	131	2 061	39	60	2 291	4 508
40 jaar	41	429	4	8	482	19	475	8	9	511	993
41 jaar	37	405	4	15	461	30	438	10	7	485	946
42 jaar	25	409	5	6	445	27	427	10	8	472	917
43 jaar	34	403	3	13	453	30	399	15	11	455	908
44 jaar	31	407	3	6	447	28	404	17	14	463	910
Tot.	168	2 053	19	48	2 288	134	2 143	60	49	2 386	4 674
45 jaar	25	404	5	7	441	34	451	16	10	511	952
46 jaar	40	446	9	12	507	35	460	28	7	530	1 037
47 jaar	33	474	6	13	526	49	430	30	10	519	1 045
48 jaar	27	431	13	15	486	35	429	33	10	507	993
49 jaar	31	393	10	11	445	31	432	33	6	502	947
Tot.	156	2 148	43	58	2 405	184	2 202	140	43	2 569	4 974

ARRONDISSEMENT MOESKROEN (vervolg)

Tabel I

LEEFTIJD EN LEEFTIJDGROEP	Mannen					Vrouwen					Totale bevolking
	Onge- huwd	Gehuwd	Weduw- staat	Geschei- den	Totaal	Onge- huwd	Gehuwd	Weduw- staat	Geschei- den	Totaal	
50 jaar	26	435	5	9	475	30	427	38	13	508	983
51 jaar	19	284	9	6	318	28	279	33	11	351	669
52 jaar	15	184	2	4	205	14	200	22	4	240	445
53 jaar	11	222	6	5	244	21	198	26	7	252	496
54 jaar	8	250	6	1	265	14	248	33	4	299	564
Tot.	79	1 375	28	25	1 507	107	1 352	152	39	1 650	3 157
55 jaar	19	275	10	2	306	17	264	44	13	338	644
56 jaar	16	376	10	8	410	33	341	54	12	440	850
57 jaar	23	374	17	7	421	20	352	65	9	446	867
58 jaar	28	369	28	6	431	35	342	69	15	461	892
59 jaar	15	313	16	5	349	27	309	68	11	415	764
Tot.	101	1 707	81	28	1 917	132	1 608	300	60	2 100	4 017
60 jaar	23	405	23	8	459	30	352	83	8	473	932
61 jaar	25	343	32	10	410	26	316	98	9	449	859
62 jaar	26	356	28	10	420	22	359	112	11	504	924
63 jaar	27	358	39	5	429	36	342	103	13	494	923
64 jaar	27	338	30	7	402	39	313	113	8	473	875
Tot.	128	1 800	152	40	2 120	153	1 682	509	49	2 393	4 513
65 jaar	20	369	44	7	440	34	336	155	3	528	968
66 jaar	22	299	36	5	362	42	270	163	13	488	850
67 jaar	18	288	43	8	357	27	266	156	8	457	814
68 jaar	18	309	42	6	375	33	256	182	3	474	849
69 jaar	15	284	45	3	347	31	248	198	9	486	833
Tot.	93	1 549	210	29	1 881	167	1 376	854	36	2 433	4 314
70 jaar	11	260	50	8	329	35	213	172	1	421	750
71 jaar	12	207	38	6	263	35	224	168	3	430	693
72 jaar	12	209	36	1	258	42	185	160	2	389	647
73 jaar	9	211	53	5	278	30	165	175	4	374	652
74 jaar	13	174	52	—	239	33	138	177	5	353	592
Tot.	57	1 061	229	20	1 367	175	925	852	15	1 967	3 334
75 jaar	7	148	67	1	223	25	127	174	1	327	550
76 jaar	8	125	41	1	175	24	101	159	5	289	464
77 jaar	7	108	56	2	173	24	85	154	2	265	438
78 jaar	2	103	46	1	152	18	64	138	1	221	373
79 jaar	4	88	42	1	135	21	56	135	—	212	347
Tot.	28	572	252	6	858	112	433	760	9	1 314	2 172
80 jaar	2	59	50	1	112	19	34	128	—	181	293
81 jaar	6	53	48	1	108	15	25	107	2	149	257
82 jaar	3	44	42	1	90	10	24	74	2	110	200
83 jaar	6	35	47	—	88	11	9	86	2	108	196
84 jaar	4	27	37	—	68	13	13	79	—	105	173
Tot.	21	218	224	3	466	68	105	474	6	653	1 119
85 jaar	7	20	33	1	61	4	6	60	1	71	132
86 jaar	1	10	28	—	39	9	8	43	1	61	100
87 jaar	3	12	22	—	37	7	5	50	2	64	101
88 jaar	2	5	20	—	27	7	4	37	—	48	75
89 jaar	—	3	8	—	11	3	2	28	—	33	44
Tot.	13	50	111	1	175	30	25	218	4	277	452
90 jaar	—	2	13	—	15	3	1	23	—	27	42
91 jaar	—	2	7	—	9	2	1	7	—	10	19
92 jaar	1	—	6	—	7	3	—	15	—	18	25
93 jaar	—	—	4	—	4	5	—	6	—	11	15
94 jaar	—	1	2	—	3	1	1	3	—	5	8
Tot.	1	5	32	—	38	14	3	54	—	71	109
95 jaar	—	1	2	—	3	1	—	2	—	3	6
96 jaar	—	—	—	—	—	—	—	3	—	3	3
97 jaar	—	—	—	—	—	—	—	1	—	1	1
98 jaar	—	—	—	—	—	—	—	—	—	—	—
99 jaar	—	—	—	—	—	—	—	—	—	—	—
100 jaar en meer	—	1	1	—	2	—	—	—	—	—	2
Tot.	—	2	3	—	5	1	—	6	—	7	12
Algemeen totaal	13 838	19 518	1 412	371	35 139	12 549	19 596	4 454	460	37 059	72 198

ARRONDISSEMENT ZINNIK

Tabel I

LEEFTIJD EN LEEFTIJDGROEP	Mannen					Vrouwen					Totale bevolking
	Onge- huwd	Gehuwd	Weduw- staat	Geschei- den	Totaal	Onge- huwd	Gehuwd	Weduw- staat	Geschei- den	Totaal	
0 jaar	1 160	—	—	—	1 160	1 137	—	—	—	1 137	2 297
1 jaar	1 246	—	—	—	1 246	1 188	—	—	—	1 188	2 434
2 jaar	1 180	—	—	—	1 180	1 167	—	—	—	1 167	2 347
3 jaar	1 174	—	—	—	1 174	1 148	—	—	—	1 148	2 322
4 jaar	1 205	—	—	—	1 205	1 159	—	—	—	1 159	2 364
Tot.	5 965	—	—	—	5 965	5 799	—	—	—	5 799	11 764
5 jaar	1 292	—	—	—	1 292	1 242	—	—	—	1 242	2 534
6 jaar	1 323	—	—	—	1 323	1 260	—	—	—	1 260	2 583
7 jaar	1 339	—	—	—	1 339	1 285	—	—	—	1 285	2 624
8 jaar	1 268	—	—	—	1 268	1 254	—	—	—	1 254	2 522
9 jaar	1 307	—	—	—	1 307	1 254	—	—	—	1 254	2 561
Tot.	6 529	—	—	—	6 529	6 295	—	—	—	6 295	12 824
10 jaar	1 312	—	—	—	1 312	1 249	—	—	—	1 249	2 561
11 jaar	1 320	—	—	—	1 320	1 344	—	—	—	1 344	2 664
12 jaar	1 317	—	—	—	1 317	1 267	—	—	—	1 267	2 584
13 jaar	1 292	—	—	—	1 292	1 208	—	—	—	1 208	2 500
14 jaar	1 233	—	—	—	1 233	1 226	—	—	—	1 226	2 459
Tot.	6 474	—	—	—	6 474	6 294	—	—	—	6 294	12 768
15 jaar	1 128	—	—	—	1 128	1 256	8	—	—	1 264	2 392
16 jaar	1 189	—	—	—	1 189	1 130	30	1	—	1 161	2 350
17 jaar	1 220	1	—	—	1 221	1 134	73	1	1	1 208	2 429
18 jaar	1 228	23	1	—	1 252	963	163	1	—	1 127	2 379
19 jaar	1 132	68	—	—	1 200	832	294	2	1	1 129	2 329
Tot.	5 897	92	1	—	5 990	5 315	568	4	2	5 889	11 879
20 jaar	1 020	146	—	—	1 166	635	576	1	1	1 213	2 379
21 jaar	921	343	1	—	1 266	514	680	4	2	1 200	2 466
22 jaar	740	516	—	1	1 257	398	883	1	3	1 285	2 542
23 jaar	554	780	1	2	1 337	247	974	7	9	1 237	2 574
24 jaar	430	915	3	9	1 357	201	1 034	—	16	1 251	2 608
Tot.	3 665	2 700	5	13	6 383	1 995	4 147	13	31	6 186	12 569
25 jaar	285	697	—	7	989	100	860	5	12	977	1 966
26 jaar	198	790	2	7	997	76	815	5	14	910	1 907
27 jaar	158	710	2	12	882	80	782	9	17	888	1 770
28 jaar	135	609	—	6	750	41	666	5	8	720	1 470
29 jaar	112	659	2	10	783	29	705	8	13	755	1 538
Tot.	888	3 465	6	42	4 401	326	3 828	32	64	4 250	8 651
30 jaar	102	750	3	10	865	37	751	8	17	813	1 678
31 jaar	111	828	1	12	952	38	844	9	20	911	1 863
32 jaar	113	796	1	13	923	43	833	8	22	906	1 829
33 jaar	104	744	4	12	864	48	820	7	15	890	1 754
34 jaar	92	773	—	20	885	37	830	13	19	899	1 784
Tot.	522	3 891	9	67	4 489	203	4 078	45	93	4 419	8 908
35 jaar	119	780	3	19	921	42	828	18	16	904	1 825
36 jaar	100	836	7	22	965	37	908	14	16	975	1 940
37 jaar	95	889	4	19	1 007	47	911	18	15	991	1 998
38 jaar	106	925	12	25	1 068	47	997	28	29	1 101	2 169
39 jaar	104	969	6	22	1 101	37	1 023	17	25	1 102	2 203
Tot.	524	4 399	32	107	5 062	210	4 667	95	101	5 073	10 135
40 jaar	86	912	7	30	1 035	50	1 032	26	31	1 139	2 174
41 jaar	89	985	5	28	1 107	52	998	25	24	1 099	2 206
42 jaar	96	967	11	37	1 111	48	969	32	26	1 075	2 186
43 jaar	89	959	10	36	1 094	52	948	50	23	1 073	2 167
44 jaar	92	1 066	11	25	1 194	40	1 017	50	30	1 137	2 331
Tot.	452	4 889	44	156	5 541	242	4 964	183	134	5 523	11 064
45 jaar	101	1 014	11	37	1 163	47	1 067	63	31	1 208	2 371
46 jaar	89	1 030	16	39	1 174	47	969	64	33	1 113	2 287
47 jaar	100	1 106	17	27	1 250	53	987	66	32	1 138	2 388
48 jaar	77	1 105	22	39	1 243	58	1 021	81	38	1 198	2 441
49 jaar	82	1 050	22	24	1 178	47	1 115	96	32	1 290	2 468
Tot.	449	5 305	88	166	6 008	252	5 159	370	166	5 947	11 955

LEEFTIJD EN LEEFTIJDSGROEP	Mannen					Vrouwen					Totale bevolking
	Onge- huwd	Gehuwd	Weduw- staat	Geschei- den	Totaal	Onge- huwd	Gehuwd	Weduw- staat	Geschei- den	Totaal	
50 jaar	90	1 091	32	28	1 241	45	1 070	106	20	1 241	2 482
51 jaar	51	734	21	22	828	46	765	82	19	912	1 740
52 jaar	44	519	12	16	591	19	477	55	13	564	1 155
53 jaar	37	498	17	11	563	27	479	60	10	576	1 139
54 jaar	44	545	19	12	620	32	517	79	15	643	1 263
Tot.	266	3 387	101	89	3 843	169	3 308	382	77	3 936	7 779
55 jaar	67	732	23	25	847	43	599	103	16	761	1 608
56 jaar	72	907	36	29	1 044	53	808	149	19	1 029	2 073
57 jaar	69	886	41	31	1 027	58	829	189	19	1 095	2 122
58 jaar	63	843	46	28	980	49	795	202	21	1 067	2 047
59 jaar	78	776	45	24	923	43	747	206	12	1 008	1 931
Tot.	349	4 144	191	137	4 821	246	3 778	849	87	4 960	9 781
60 jaar	64	789	63	18	934	40	735	234	21	1 030	1 964
61 jaar	74	823	72	24	993	46	672	280	20	1 018	2 011
62 jaar	69	787	78	19	953	44	677	313	19	1 053	2 006
63 jaar	69	743	77	26	915	49	648	280	14	991	1 906
64 jaar	44	714	65	27	850	44	633	361	14	1 052	1 902
Tot.	320	3 856	355	114	4 645	223	3 365	1 468	88	5 144	9 789
65 jaar	60	671	84	26	841	57	588	335	7	987	1 828
66 jaar	58	687	104	14	863	48	596	389	16	1 049	1 912
67 jaar	50	641	128	11	830	46	528	366	15	955	1 785
68 jaar	39	569	112	10	730	40	468	423	11	942	1 672
69 jaar	39	568	103	10	720	47	470	471	12	1 000	1 720
Tot.	246	3 136	531	71	3 984	238	2 650	1 984	61	4 933	8 917
70 jaar	45	487	114	12	658	57	391	462	11	921	1 579
71 jaar	35	485	110	13	643	37	361	470	10	878	1 521
72 jaar	23	373	120	10	526	35	308	443	8	794	1 320
73 jaar	24	334	124	4	486	37	310	468	9	824	1 310
74 jaar	22	323	129	2	476	33	271	450	4	758	1 234
Tot.	149	2 002	597	41	2 789	199	1 641	2 293	42	4 175	6 964
75 jaar	23	245	104	3	375	39	224	428	8	699	1 074
76 jaar	16	247	115	3	381	44	152	390	7	593	974
77 jaar	21	220	107	3	351	29	157	356	6	548	899
78 jaar	16	185	116	3	320	31	110	374	3	518	838
79 jaar	11	135	104	4	254	28	86	342	2	458	712
Tot.	87	1 032	546	16	1 681	171	729	1 890	26	2 816	4 497
80 jaar	10	121	95	3	229	29	90	336	3	458	687
81 jaar	16	94	90	1	201	19	60	246	3	328	529
82 jaar	13	93	95	1	202	20	46	244	4	314	516
83 jaar	15	59	85	1	160	18	33	206	1	258	418
84 jaar	5	32	77	—	114	14	20	164	—	198	312
Tot.	59	399	442	6	906	100	249	1 196	11	1 556	2 462
85 jaar	7	41	74	—	122	14	29	177	—	220	342
86 jaar	3	35	61	—	99	13	7	141	—	161	260
87 jaar	3	23	42	—	68	9	15	110	1	135	203
88 jaar	1	12	26	—	39	6	6	94	1	107	146
89 jaar	2	5	33	—	40	7	3	66	—	76	116
Tot.	16	116	236	—	368	49	60	588	2	699	1 067
90 jaar	3	7	18	—	28	8	1	42	—	51	79
91 jaar	1	3	15	—	19	2	1	40	—	43	62
92 jaar	—	1	8	—	9	3	—	24	1	28	37
93 jaar	—	—	8	—	8	3	—	19	—	22	30
94 jaar	—	1	4	—	5	—	1	10	—	11	16
Tot.	4	12	53	—	69	16	3	135	1	155	224
95 jaar	—	—	1	—	1	—	—	11	—	11	12
96 jaar	—	—	3	—	3	—	—	1	—	1	4
97 jaar	—	—	1	—	1	—	—	5	—	5	6
98 jaar	—	—	—	—	—	—	—	3	—	3	3
99 jaar	—	—	—	—	—	—	—	—	—	—	—
100 jaar en meer	—	—	1	—	1	—	—	1	—	1	2
Tot.	—	—	6	—	6	—	—	21	—	21	27
Algemeen totaal	32 861	42 825	3 243	1 025	79 954	28 342	43 194	11 548	986	84 070	164 024

ARRONDISSEMENT THUIN

Tabel I

LEEFTIJD EN LEEFTIJDSGROEP	Mannen					Vrouwen					Totale bevolking
	Onge- huwd	Gehuwd	Weduw- staat	Geschei- den	Totaal	Onge- huwd	Gehuwd	Weduw- staat	Geschei- den	Totaal	
0 jaar	978	—	—	—	978	995	—	—	—	995	1 973
1 jaar	994	—	—	—	994	894	—	—	—	894	1 888
2 jaar	957	—	—	—	957	975	—	—	—	975	1 932
3 jaar	1 010	—	—	—	1 010	969	—	—	—	969	1 979
4 jaar	1 062	—	—	—	1 062	1 010	—	—	—	1 010	2 072
Tot.	5 001	—	—	—	5 001	4 843	—	—	—	4 843	9 844
5 jaar	1 067	—	—	—	1 067	1 057	—	—	—	1 057	2 124
6 jaar	1 079	—	—	—	1 079	1 127	—	—	—	1 127	2 206
7 jaar	1 148	—	—	—	1 148	1 070	—	—	—	1 070	2 218
8 jaar	1 113	—	—	—	1 113	1 077	—	—	—	1 077	2 190
9 jaar	1 115	—	—	—	1 115	1 143	—	—	—	1 143	2 258
Tot.	5 522	—	—	—	5 522	5 474	—	—	—	5 474	10 996
10 jaar	1 083	—	—	—	1 083	1 059	—	—	—	1 059	2 142
11 jaar	1 181	—	—	—	1 181	1 122	—	—	—	1 122	2 303
12 jaar	1 111	—	—	—	1 111	1 089	—	—	—	1 089	2 200
13 jaar	1 128	—	—	—	1 128	1 092	—	—	—	1 092	2 220
14 jaar	1 134	—	—	—	1 134	1 041	—	—	—	1 041	2 175
Tot.	5 637	—	—	—	5 637	5 403	—	—	—	5 403	11 040
15 jaar	1 131	—	—	—	1 131	1 057	2	—	—	1 059	2 190
16 jaar	1 102	—	—	—	1 102	1 073	17	—	—	1 090	2 192
17 jaar	1 109	2	—	—	1 111	996	55	—	—	1 051	2 162
18 jaar	1 125	12	—	—	1 137	908	141	—	1	1 050	2 187
19 jaar	1 012	43	2	1	1 058	735	239	—	—	974	2 032
Tot.	5 479	57	2	1	5 539	4 769	454	—	1	5 224	10 763
20 jaar	960	128	—	—	1 088	635	409	3	2	1 049	2 137
21 jaar	800	283	2	—	1 085	420	524	1	2	947	2 032
22 jaar	650	435	—	1	1 086	317	620	3	6	946	2 032
23 jaar	466	563	2	6	1 037	248	766	4	9	1 027	2 064
24 jaar	358	667	—	2	1 027	163	801	7	13	984	2 011
Tot.	3 234	2 076	4	9	5 323	1 783	3 120	18	32	4 953	10 276
25 jaar	214	627	2	4	847	113	647	5	8	773	1 620
26 jaar	160	583	2	2	747	72	637	3	11	723	1 470
27 jaar	142	616	1	6	765	64	608	5	11	688	1 453
28 jaar	111	496	—	6	613	32	528	5	7	572	1 185
29 jaar	71	516	3	8	598	56	565	12	9	642	1 240
Tot.	698	2 838	8	26	3 570	337	2 985	30	46	3 398	6 968
30 jaar	80	552	3	10	645	42	635	7	11	695	1 340
31 jaar	76	614	—	10	700	54	677	11	18	760	1 460
32 jaar	89	684	2	15	790	45	706	8	12	771	1 561
33 jaar	65	624	2	9	700	34	672	10	19	735	1 435
34 jaar	61	710	4	14	789	37	690	3	23	753	1 542
Tot.	371	3 184	11	58	3 624	212	3 380	39	83	3 714	7 338
35 jaar	89	669	4	19	781	30	677	9	17	733	1 514
36 jaar	79	682	2	16	779	29	715	13	13	770	1 549
37 jaar	86	702	3	17	808	34	705	12	11	762	1 570
38 jaar	70	769	4	17	860	30	808	22	21	881	1 741
39 jaar	87	819	8	26	940	30	847	30	22	929	1 869
Tot.	411	3 641	21	95	4 168	153	3 752	86	84	4 075	8 243
40 jaar	78	840	10	25	953	38	841	24	17	920	1 873
41 jaar	63	751	8	23	845	39	794	32	24	889	1 734
42 jaar	103	829	12	27	971	28	853	33	17	931	1 902
43 jaar	79	806	16	26	927	43	845	35	17	940	1 867
44 jaar	76	819	11	30	936	36	858	55	22	971	1 907
Tot.	399	4 045	57	131	4 632	184	4 191	179	97	4 651	9 283
45 jaar	75	877	13	21	986	44	832	48	16	940	1 926
46 jaar	69	944	15	34	1 062	43	860	55	23	981	2 043
47 jaar	79	892	21	17	1 009	42	847	64	19	972	1 981
48 jaar	71	900	25	28	1 024	63	843	74	18	998	2 022
49 jaar	74	900	20	22	1 016	46	880	79	24	1 029	2 045
Tot.	368	4 513	94	122	5 097	238	4 262	320	100	4 920	10 017

ARRONDISSEMENT THUIN (vervolg)

Tabel I

LEEFTIJD EN LEEFTIJDSGROEP	Mannen					Vrouwen					Totale bevolking
	Onge- huwd	Gehuwd	Weduw- staat	Geschei- den	Totaal	Onge- huwd	Gehuwd	Weduw- staat	Geschei- den	Totaal	
50 jaar	61	899	19	21	1 000	51	839	99	18	1 007	2 007
51 jaar	46	676	19	19	760	22	578	71	9	680	1 440
52 jaar	43	422	13	16	494	21	393	60	11	485	979
53 jaar	26	432	14	14	486	22	425	75	9	531	1 017
54 jaar	36	435	25	17	513	34	411	72	11	528	1 041
Tot.	212	2 864	90	87	3 253	150	2 646	377	58	3 231	6 484
55 jaar	44	525	29	11	609	36	513	95	13	657	1 266
56 jaar	49	709	28	14	800	40	599	144	20	803	1 603
57 jaar	47	648	38	20	753	44	626	158	25	853	1 606
58 jaar	51	715	41	22	829	35	605	191	13	844	1 673
59 jaar	50	586	33	23	692	38	544	194	13	789	1 481
Tot.	241	3 183	169	90	3 683	193	2 887	782	84	3 946	7 629
60 jaar	49	587	38	24	698	39	579	202	17	837	1 535
61 jaar	68	604	46	13	731	37	547	225	16	825	1 556
62 jaar	49	606	55	19	729	36	562	234	12	844	1 573
63 jaar	52	586	67	17	722	46	566	276	12	900	1 622
64 jaar	45	577	80	20	722	46	492	274	13	825	1 547
Tot.	263	2 960	286	93	3 602	204	2 746	1 211	70	4 231	7 833
65 jaar	37	536	66	12	651	41	485	290	9	825	1 476
66 jaar	40	545	90	7	682	47	452	313	17	829	1 511
67 jaar	36	509	84	13	642	43	388	343	9	783	1 425
68 jaar	47	505	87	16	655	41	409	366	16	832	1 487
69 jaar	28	437	93	5	563	33	368	382	12	795	1 358
Tot.	188	2 532	420	53	3 193	205	2 102	1 694	63	4 064	7 257
70 jaar	26	403	106	6	541	49	322	375	13	759	1 300
71 jaar	23	381	84	9	497	34	320	390	9	753	1 250
72 jaar	20	329	96	6	451	35	259	395	4	693	1 144
73 jaar	21	294	100	5	420	37	229	378	3	647	1 067
74 jaar	21	250	104	3	378	31	198	371	8	608	986
Tot.	111	1 657	490	29	2 287	186	1 328	1 909	37	3 460	5 747
75 jaar	13	199	116	3	331	45	141	326	8	520	851
76 jaar	12	182	99	8	301	31	138	327	4	500	801
77 jaar	14	143	75	3	235	28	114	333	9	484	719
78 jaar	7	134	78	4	223	26	83	283	4	396	619
79 jaar	9	104	85	3	201	26	62	276	2	366	567
Tot.	55	762	453	21	1 291	156	538	1 545	27	2 266	3 557
80 jaar	8	101	68	1	178	25	59	254	5	343	521
81 jaar	9	62	53	3	127	27	48	222	1	298	425
82 jaar	2	57	75	1	135	15	38	195	3	251	386
83 jaar	9	57	51	2	119	11	32	189	3	235	354
84 jaar	8	40	55	—	103	19	17	132	—	168	271
Tot.	36	317	302	7	662	97	194	992	12	1 295	1 957
85 jaar	3	32	44	2	81	12	19	114	3	148	229
86 jaar	2	28	48	—	78	9	12	108	—	129	207
87 jaar	3	20	44	—	67	10	14	87	1	112	179
88 jaar	7	22	38	—	67	4	1	78	2	85	152
89 jaar	2	3	19	—	24	1	—	63	1	65	89
Tot.	17	105	193	2	317	36	46	450	7	539	856
90 jaar	1	4	15	—	20	1	1	46	1	49	69
91 jaar	1	4	13	—	18	4	—	37	—	41	59
92 jaar	—	—	8	—	8	—	—	26	—	26	34
93 jaar	—	—	4	—	4	2	—	22	—	24	28
94 jaar	—	1	3	—	4	1	—	10	—	11	15
Tot.	2	9	43	—	54	8	1	141	1	151	205
95 jaar	—	—	—	—	—	—	—	12	—	12	12
96 jaar	—	—	2	—	2	—	—	7	1	8	10
97 jaar	—	—	—	—	—	—	—	3	—	3	3
98 jaar	—	—	—	—	—	—	—	4	—	4	4
99 jaar	—	—	—	—	—	—	—	1	—	1	1
100 jaar en meer	—	1	1	1	3	—	—	2	—	2	5
Tot.	—	1	3	1	5	—	—	29	1	30	35
Algemeen totaal	28 245	34 744	2 646	825	66 460	24 631	34 632	9 802	803	69 868	136 328

ARRONDISSEMENT DOORNIK

Tabel I

LEEFTIJD EN LEEFTIJDSGROEP	Mannen					Vrouwen					Totale bevolking
	Onge- huwd	Gehuwd	Weduw- staat	Geschei- den	Totaal	Onge- huwd	Gehuwd	Weduw- staat	Geschei- den	Totaal	
0 jaar	1 039	—	—	—	1 039	1 018	—	—	—	1 018	2 057
1 jaar	1 083	—	—	—	1 083	1 026	—	—	—	1 026	2 109
2 jaar	1 031	—	—	—	1 031	981	—	—	—	981	2 012
3 jaar	1 095	—	—	—	1 095	983	—	—	—	983	2 078
4 jaar	1 065	—	—	—	1 065	1 028	—	—	—	1 028	2 093
Tot.	5 313	—	—	—	5 313	5 036	—	—	—	5 036	10 349
5 jaar	1 131	—	—	—	1 131	1 055	—	—	—	1 055	2 186
6 jaar	1 155	—	—	—	1 155	1 059	—	—	—	1 059	2 214
7 jaar	1 184	—	—	—	1 184	1 024	—	—	—	1 024	2 208
8 jaar	1 055	—	—	—	1 055	1 080	—	—	—	1 080	2 135
9 jaar	1 160	—	—	—	1 160	1 076	—	—	—	1 076	2 236
Tot.	5 685	—	—	—	5 685	5 294	—	—	—	5 294	10 979
10 jaar	1 173	—	—	—	1 173	1 056	—	—	—	1 056	2 229
11 jaar	1 141	—	—	—	1 141	1 132	—	—	—	1 132	2 273
12 jaar	1 160	—	—	—	1 160	1 123	—	—	—	1 123	2 283
13 jaar	1 249	—	—	—	1 249	1 072	—	—	—	1 072	2 321
14 jaar	1 160	—	—	—	1 160	1 175	—	—	—	1 175	2 335
Tot.	5 883	—	—	—	5 883	5 558	—	—	—	5 558	11 441
15 jaar	1 181	—	—	—	1 181	1 092	2	—	—	1 094	2 275
16 jaar	1 161	1	—	—	1 162	1 109	16	—	—	1 125	2 287
17 jaar	1 228	1	—	—	1 229	984	40	—	—	1 024	2 253
18 jaar	1 211	16	—	—	1 227	940	112	2	—	1 054	2 281
19 jaar	1 111	67	—	—	1 178	815	197	2	—	1 014	2 192
Tot.	5 892	85	—	—	5 977	4 940	367	4	—	5 311	11 288
20 jaar	1 016	124	—	—	1 140	666	344	1	1	1 012	2 152
21 jaar	897	244	1	—	1 142	528	569	2	2	1 101	2 243
22 jaar	776	433	1	—	1 210	407	660	2	1	1 070	2 280
23 jaar	555	606	—	3	1 164	316	743	5	8	1 072	2 236
24 jaar	417	737	2	2	1 158	220	880	5	7	1 112	2 270
Tot.	3 661	2 144	4	5	5 814	2 137	3 196	15	19	5 367	11 181
25 jaar	231	600	1	5	837	122	649	4	6	781	1 618
26 jaar	182	681	1	7	871	103	672	3	9	787	1 658
27 jaar	136	645	—	11	792	90	682	8	12	792	1 584
28 jaar	106	587	1	8	702	61	566	6	13	646	1 348
29 jaar	95	493	—	13	601	46	488	8	14	556	1 157
Tot.	750	3 006	3	44	3 803	422	3 057	29	54	3 562	7 365
30 jaar	95	554	2	6	657	44	561	1	17	623	1 280
31 jaar	90	619	5	12	726	61	634	5	9	709	1 435
32 jaar	111	697	—	9	817	65	681	8	12	766	1 583
33 jaar	113	601	3	13	730	49	714	6	8	777	1 507
34 jaar	105	644	2	14	765	55	719	10	10	794	1 559
Tot.	514	3 115	12	54	3 695	274	3 309	30	56	3 669	7 364
35 jaar	113	663	5	23	804	68	662	13	14	757	1 561
36 jaar	100	712	4	16	832	64	752	15	24	855	1 687
37 jaar	100	670	6	12	788	52	743	19	22	836	1 624
38 jaar	97	801	8	19	925	68	863	19	24	974	1 899
39 jaar	129	827	7	22	985	53	903	18	18	992	1 977
Tot.	539	3 673	30	92	4 334	305	3 923	84	102	4 414	8 748
40 jaar	107	823	5	15	950	53	892	23	21	989	1 939
41 jaar	101	814	9	20	944	60	833	22	20	935	1 879
42 jaar	94	805	7	16	922	83	852	27	25	987	1 909
43 jaar	101	853	9	19	982	72	904	39	25	1 040	2 022
44 jaar	106	817	7	18	948	65	837	36	18	956	1 904
Tot.	509	4 112	37	88	4 746	333	4 318	147	109	4 907	9 653
45 jaar	124	867	13	23	1 027	56	856	39	18	969	1 996
46 jaar	102	870	16	19	1 007	84	872	52	22	1 030	2 037
47 jaar	90	855	16	26	987	73	863	66	22	1 024	2 011
48 jaar	94	858	21	22	995	79	859	63	28	1 029	2 024
49 jaar	104	959	28	24	1 115	77	977	76	26	1 156	2 271
Tot.	514	4 409	94	114	5 131	369	4 427	296	116	5 208	10 339

LEEFTIJD EN LEEFTIJDSGROEP	Mannen					Vrouwen					Totale bevolking
	Onge- huwd	Gehuwd	Weduw- staat	Geschei- den	Totaal	Onge- huwd	Gehuwd	Weduw- staat	Geschei- den	Totaal	
50 jaar	108	978	20	21	1 127	96	890	90	19	1 095	2 222
51 jaar	56	632	14	22	724	71	632	56	10	769	1 493
52 jaar	44	458	10	4	516	47	392	46	14	499	1 015
53 jaar	52	428	12	15	507	42	391	58	6	497	1 004
54 jaar	41	490	26	9	566	50	475	71	7	603	1 169
Tot.	301	2 986	82	71	3 440	306	2 780	321	56	3 463	6 903
55 jaar	58	617	21	16	712	63	555	96	10	724	1 436
56 jaar	82	752	25	18	877	67	717	120	22	926	1 803
57 jaar	97	738	45	21	901	78	676	131	16	901	1 802
58 jaar	77	745	33	12	867	73	681	160	16	930	1 797
59 jaar	74	709	42	20	845	95	664	176	14	949	1 794
Tot.	388	3 561	166	87	4 202	376	3 293	683	78	4 430	8 632
60 jaar	74	716	49	20	859	98	697	174	16	985	1 844
61 jaar	82	709	59	13	863	74	644	205	12	935	1 798
62 jaar	86	692	57	16	851	79	624	246	11	960	1 811
63 jaar	81	705	63	15	864	100	660	251	15	1 026	1 890
64 jaar	76	650	68	15	809	97	618	291	13	1 019	1 828
Tot.	399	3 472	296	79	4 246	448	3 243	1 167	67	4 925	9 171
65 jaar	55	652	83	7	797	80	561	271	12	924	1 721
66 jaar	75	619	97	8	799	107	574	336	7	1 024	1 823
67 jaar	65	584	92	17	758	91	528	348	8	975	1 733
68 jaar	73	562	94	10	739	97	485	360	11	953	1 692
69 jaar	65	510	110	8	693	104	462	359	8	933	1 626
Tot.	333	2 927	476	50	3 786	479	2 610	1 674	46	4 809	8 595
70 jaar	71	529	112	14	726	86	429	380	11	906	1 632
71 jaar	45	491	120	3	659	85	381	409	6	881	1 540
72 jaar	51	442	125	2	620	87	323	382	7	799	1 419
73 jaar	43	387	119	6	555	78	322	426	5	831	1 386
74 jaar	37	336	102	4	479	85	287	387	5	764	1 243
Tot.	247	2 185	578	29	3 039	421	1 742	1 984	34	4 181	7 220
75 jaar	39	296	119	4	458	75	239	373	8	695	1 153
76 jaar	22	264	127	3	416	74	201	368	4	647	1 063
77 jaar	30	235	116	4	385	71	170	355	1	597	982
78 jaar	16	192	113	1	322	65	142	312	11	530	852
79 jaar	22	147	112	1	282	64	93	340	2	499	781
Tot.	129	1 134	587	13	1 863	349	845	1 748	26	2 968	4 831
80 jaar	22	128	102	2	254	68	82	296	—	446	700
81 jaar	21	113	88	1	223	58	69	304	3	434	657
82 jaar	14	79	92	1	186	48	43	250	2	343	529
83 jaar	18	71	86	—	175	45	34	207	1	287	462
84 jaar	13	47	60	2	122	37	30	188	—	255	377
Tot.	88	438	428	6	960	256	258	1 245	6	1 765	2 725
85 jaar	8	38	72	2	120	29	18	169	1	217	337
86 jaar	7	24	46	1	78	30	13	133	1	177	255
87 jaar	9	16	53	1	79	16	6	123	—	145	224
88 jaar	1	20	43	—	64	19	8	123	—	150	214
89 jaar	2	12	39	—	53	17	5	59	1	82	135
Tot.	27	110	253	4	394	111	50	607	3	771	1 165
90 jaar	2	5	27	—	34	12	3	60	—	75	109
91 jaar	1	8	11	—	20	13	1	50	1	65	85
92 jaar	—	—	18	—	18	6	2	24	1	33	51
93 jaar	—	1	10	—	11	7	—	20	—	27	38
94 jaar	—	1	10	—	11	5	1	14	—	20	31
Tot.	3	15	76	—	94	43	7	168	2	220	314
95 jaar	1	—	4	—	5	3	1	12	—	16	21
96 jaar	1	—	4	—	5	—	1	7	—	8	13
97 jaar	—	—	1	—	1	—	—	7	—	7	8
98 jaar	—	—	—	—	—	—	—	—	—	—	—
99 jaar	—	—	1	—	1	—	—	1	—	1	2
100 jaar en meer	—	1	—	—	1	2	—	3	—	5	6
Tot.	2	1	10	—	13	5	2	30	—	37	50
Algemeen totaal	31 177	37 373	3 132	736	72 418	27 462	37 427	10 232	774	75 895	148 313

LEEFTIJD EN LEEFTIJDSGROEP	Mannen					Vrouwen					Totale bevolking
	Onge- huwd	Gehuwd	Weduw- staat	Geschei- den	Totaal	Onge- huwd	Gehuwd	Weduw- staat	Geschei- den	Totaal	
0 jaar	571	—	—	—	571	527	—	—	—	527	1 098
1 jaar	601	—	—	—	601	602	—	—	—	602	1 203
2 jaar	634	—	—	—	634	645	—	—	—	645	1 279
3 jaar	586	—	—	—	586	639	—	—	—	639	1 225
4 jaar	646	—	—	—	646	654	—	—	—	654	1 300
Tot.	3 038	—	—	—	3 038	3 067	—	—	—	3 067	6 105
5 jaar	686	—	—	—	686	607	—	—	—	607	1 293
6 jaar	744	—	—	—	744	719	—	—	—	719	1 463
7 jaar	718	—	—	—	718	684	—	—	—	684	1 402
8 jaar	696	—	—	—	696	686	—	—	—	686	1 382
9 jaar	754	—	—	—	754	750	—	—	—	750	1 504
Tot.	3 598	—	—	—	3 598	3 446	—	—	—	3 446	7 044
10 jaar	740	—	—	—	740	707	—	—	—	707	1 447
11 jaar	703	—	—	—	703	679	—	—	—	679	1 382
12 jaar	726	—	—	—	726	692	—	—	—	692	1 418
13 jaar	751	—	—	—	751	686	—	—	—	686	1 437
14 jaar	779	—	—	—	779	692	—	—	—	692	1 471
Tot.	3 699	—	—	—	3 699	3 456	—	—	—	3 456	7 155
15 jaar	736	—	—	—	736	683	1	—	—	684	1 420
16 jaar	691	—	—	—	691	697	9	—	—	706	1 397
17 jaar	738	—	—	—	738	672	21	—	—	693	1 431
18 jaar	685	9	—	—	694	624	66	—	1	691	1 385
19 jaar	656	24	—	—	680	486	144	—	—	630	1 310
Tot.	3 506	33	—	—	3 539	3 162	241	—	1	3 404	6 943
20 jaar	666	71	—	—	737	460	208	—	1	669	1 406
21 jaar	518	134	—	—	652	329	291	1	2	623	1 275
22 jaar	458	238	—	1	697	264	362	—	1	627	1 324
23 jaar	340	300	—	2	642	182	430	1	5	618	1 260
24 jaar	299	375	1	1	676	121	457	1	8	587	1 263
Tot.	2 281	1 118	1	4	3 404	1 356	1 748	3	17	3 124	6 528
25 jaar	143	346	—	2	491	84	359	2	6	451	942
26 jaar	132	322	2	2	458	57	354	2	6	419	877
27 jaar	95	353	—	6	454	47	413	—	6	466	920
28 jaar	67	302	1	4	374	36	333	5	9	383	757
29 jaar	65	318	—	3	386	35	364	2	10	411	797
Tot.	502	1 641	3	17	2 163	259	1 823	11	37	2 130	4 293
30 jaar	57	394	1	3	455	43	444	6	19	512	967
31 jaar	81	408	2	6	497	39	447	4	10	500	997
32 jaar	62	448	1	11	522	34	477	2	8	521	1 043
33 jaar	43	414	—	7	464	32	443	5	11	491	955
34 jaar	59	432	3	11	505	24	441	11	14	490	995
Tot.	302	2 096	7	38	2 443	172	2 252	28	62	2 514	4 957
35 jaar	52	451	2	13	518	25	493	8	11	537	1 055
36 jaar	55	474	3	14	546	40	494	6	9	549	1 095
37 jaar	60	485	2	16	563	25	493	14	17	549	1 112
38 jaar	47	524	5	19	595	32	551	10	9	602	1 197
39 jaar	52	524	3	17	596	41	561	13	20	635	1 231
Tot.	266	2 458	15	79	2 818	163	2 592	51	66	2 872	5 690
40 jaar	49	548	7	11	615	32	576	25	14	647	1 262
41 jaar	51	512	4	10	577	34	544	24	19	621	1 198
42 jaar	70	583	7	21	681	33	543	19	16	611	1 292
43 jaar	57	588	4	15	664	33	550	26	9	618	1 282
44 jaar	50	601	8	9	668	34	584	29	11	658	1 326
Tot.	277	2 832	30	66	3 205	166	2 797	123	69	3 155	6 360
45 jaar	48	571	14	19	652	23	592	39	13	667	1 319
46 jaar	41	553	6	18	618	35	601	39	19	694	1 312
47 jaar	47	570	10	16	643	38	604	52	10	704	1 347
48 jaar	53	544	14	13	624	33	564	60	11	668	1 292
49 jaar	48	559	10	12	629	50	584	45	19	698	1 327
Tot.	237	2 797	54	78	3 166	179	2 945	235	72	3 431	6 597

ARRONDISSEMENT HOEI (vervolg)

Tabel I

LEEFTIJD EN LEEFTIJDGROEP	Mannen					Vrouwen					Totale bevolking
	Onge- huwd	Gehuwd	Weduw- staat	Geschei- den	Totaal	Onge- huwd	Gehuwd	Weduw- staat	Geschei- den	Totaal	
50 jaar	49	532	9	13	603	37	539	61	15	652	1 255
51 jaar	30	425	7	16	478	22	389	58	8	477	955
52 jaar	23	333	8	10	374	20	303	60	4	387	761
53 jaar	39	308	16	4	367	15	298	48	6	367	734
54 jaar	32	337	12	9	390	33	325	61	7	426	816
Tot.	173	1 935	52	52	2 212	127	1 854	288	40	2 309	4 521
55 jaar	38	399	27	10	474	32	414	89	6	541	1 015
56 jaar	43	439	30	8	520	37	426	96	10	569	1 089
57 jaar	43	512	28	14	597	34	446	109	6	595	1 192
58 jaar	37	529	28	10	604	29	436	118	8	591	1 195
59 jaar	43	463	25	11	542	39	420	137	9	605	1 147
Tot.	204	2 342	138	53	2 737	171	2 142	549	39	2 901	5 638
60 jaar	42	450	35	5	532	41	441	151	9	642	1 174
61 jaar	43	450	37	11	541	33	408	160	4	605	1 146
62 jaar	35	474	44	10	563	44	403	152	9	608	1 171
63 jaar	41	438	38	9	526	34	403	194	13	644	1 170
64 jaar	27	427	49	10	513	36	371	203	10	620	1 133
Tot.	188	2 239	203	45	2 675	188	2 026	860	45	3 119	5 794
65 jaar	42	394	43	7	486	35	362	208	9	614	1 100
66 jaar	42	410	42	11	505	44	344	220	2	610	1 115
67 jaar	40	414	70	5	529	45	321	271	7	644	1 173
68 jaar	39	350	69	10	468	51	290	238	3	582	1 050
69 jaar	30	367	75	5	477	48	275	260	4	587	1 064
Tot.	193	1 935	299	38	2 465	223	1 592	1 197	25	3 037	5 502
70 jaar	20	296	71	4	391	45	256	248	2	551	942
71 jaar	27	256	86	8	377	33	197	283	6	519	896
72 jaar	29	226	88	2	345	43	183	286	3	515	860
73 jaar	19	236	98	6	359	35	160	267	6	468	827
74 jaar	16	209	92	7	324	43	137	272	3	455	779
Tot.	111	1 223	435	27	1 796	199	933	1 356	20	2 508	4 304
75 jaar	18	162	79	1	260	37	124	228	4	393	653
76 jaar	11	141	60	1	213	39	118	232	2	391	604
77 jaar	10	131	80	2	223	37	72	221	4	334	557
78 jaar	15	109	63	—	187	34	67	217	4	322	509
79 jaar	14	62	72	2	150	28	56	199	2	285	435
Tot.	68	605	354	6	1 033	175	437	1 097	16	1 725	2 758
80 jaar	3	60	51	2	116	19	39	180	1	239	355
81 jaar	3	50	64	—	117	13	29	179	—	221	338
82 jaar	8	61	50	1	120	18	37	163	—	218	338
83 jaar	3	36	60	—	99	11	33	147	1	192	291
84 jaar	2	30	49	—	81	16	16	110	—	142	223
Tot.	19	237	274	3	533	77	154	779	2	1 012	1 545
85 jaar	6	20	41	1	68	15	11	99	—	125	193
86 jaar	4	23	38	—	65	4	5	82	—	91	156
87 jaar	4	16	31	—	51	15	7	74	1	97	148
88 jaar	3	10	26	—	39	10	2	61	2	75	114
89 jaar	1	4	18	—	23	5	1	34	—	40	63
Tot.	18	73	154	1	246	49	26	350	3	428	674
90 jaar	3	8	17	—	28	4	1	40	1	46	74
91 jaar	3	3	12	—	18	8	—	19	—	27	45
92 jaar	3	1	10	1	15	—	—	10	—	10	25
93 jaar	2	1	3	—	6	4	—	21	1	26	32
94 jaar	1	—	1	—	2	—	1	12	—	13	15
Tot.	12	13	43	1	69	16	2	102	2	122	191
95 jaar	—	1	1	—	2	2	—	7	—	9	11
96 jaar	—	—	5	—	5	—	—	3	—	3	8
97 jaar	—	—	—	—	—	—	—	3	—	3	3
98 jaar	—	—	—	—	—	1	—	1	—	2	2
99 jaar	—	—	—	—	—	—	—	1	—	1	1
100 jaar en meer	—	—	—	—	—	—	—	2	—	2	2
Tot.	—	1	6	—	7	3	—	17	—	20	27
Algemeen totaal	18 692	23 578	2 068	508	44 846	16 654	23 564	7 046	516	47 780	92 626

ARRONDISSEMENT LUIK

Tabel I

LEEFTIJD EN LEEFTIJDSGROEP	Mannen					Vrouwen					Totale bevolking
	Onge- huwd	Gehuwd	Weduw- staat	Geschei- den	Totaal	Onge- huwd	Gehuwd	Weduw- staat	Geschei- den	Totaal	
0 jaar	4 263	—	—	—	4 263	4 035	—	—	—	4 035	8 298
1 jaar	4 215	—	—	—	4 215	3 867	—	—	—	3 867	8 082
2 jaar	4 154	—	—	—	4 154	3 907	—	—	—	3 907	8 061
3 jaar	4 165	—	—	—	4 165	3 931	—	—	—	3 931	8 096
4 jaar	4 461	—	—	—	4 461	4 172	—	—	—	4 172	8 633
Tot.	21 258	—	—	—	21 258	19 912	—	—	—	19 912	41 170
5 jaar	4 553	—	—	—	4 553	4 278	—	—	—	4 278	8 831
6 jaar	4 751	—	—	—	4 751	4 454	—	—	—	4 454	9 205
7 jaar	4 689	—	—	—	4 689	4 453	—	—	—	4 453	9 142
8 jaar	4 389	—	—	—	4 389	4 179	—	—	—	4 179	8 568
9 jaar	4 442	—	—	—	4 442	4 487	—	—	—	4 487	8 929
Tot.	22 824	—	—	—	22 824	21 851	—	—	—	21 851	44 675
10 jaar	4 506	—	—	—	4 506	4 295	—	—	—	4 295	8 801
11 jaar	4 624	—	—	—	4 624	4 472	—	—	—	4 472	9 096
12 jaar	4 511	—	—	—	4 511	4 495	—	—	—	4 495	9 006
13 jaar	4 513	—	—	—	4 513	4 419	—	—	—	4 419	8 932
14 jaar	4 380	—	—	—	4 380	4 277	2	—	—	4 279	8 659
Tot.	22 534	—	—	—	22 534	21 958	2	—	—	21 960	44 494
15 jaar	4 488	—	—	—	4 488	4 182	22	—	—	4 204	8 692
16 jaar	4 578	1	—	—	4 579	4 159	82	1	—	4 242	8 821
17 jaar	4 430	6	—	—	4 436	4 011	192	1	—	4 204	8 640
18 jaar	4 379	74	—	1	4 454	3 734	487	2	—	4 223	8 677
19 jaar	4 203	183	1	—	4 387	3 328	929	2	4	4 263	8 650
Tot.	22 078	264	1	1	22 344	19 414	1 712	6	4	21 136	43 480
20 jaar	4 363	449	—	2	4 814	2 955	1 566	9	5	4 535	9 349
21 jaar	3 499	1 020	2	1	4 522	2 327	2 156	4	10	4 497	9 019
22 jaar	3 282	1 617	—	4	4 903	1 891	2 788	8	19	4 706	9 609
23 jaar	2 524	2 358	4	9	4 895	1 374	3 259	10	45	4 688	9 583
24 jaar	2 023	2 899	3	8	4 933	1 041	3 569	15	49	4 674	9 607
Tot.	15 691	8 343	9	24	24 067	9 588	13 338	46	128	23 100	47 167
25 jaar	1 224	2 540	3	16	3 783	637	2 959	15	68	3 679	7 462
26 jaar	977	2 790	4	36	3 807	519	3 220	19	62	3 820	7 627
27 jaar	810	2 725	9	57	3 601	414	3 007	19	95	3 535	7 136
28 jaar	584	2 471	7	35	3 097	350	2 718	18	82	3 168	6 265
29 jaar	477	2 343	4	48	2 872	245	2 527	23	78	2 873	5 745
Tot.	4 072	12 869	27	192	17 160	2 165	14 431	94	385	17 075	34 235
30 jaar	545	2 933	5	79	3 562	305	3 130	23	102	3 560	7 122
31 jaar	482	3 090	6	90	3 668	289	3 310	29	119	3 747	7 415
32 jaar	433	3 175	9	110	3 727	287	3 381	38	128	3 834	7 561
33 jaar	415	3 118	12	100	3 645	233	3 097	40	141	3 511	7 156
34 jaar	376	3 001	11	69	3 457	230	3 228	45	117	3 620	7 077
Tot.	2 251	15 317	43	448	18 059	1 344	16 146	175	607	18 272	36 331
35 jaar	388	3 071	21	103	3 583	203	3 319	66	137	3 725	7 308
36 jaar	401	3 310	20	98	3 829	211	3 426	74	159	3 870	7 699
37 jaar	366	3 399	16	126	3 907	222	3 497	69	135	3 923	7 830
38 jaar	398	3 730	17	125	4 270	219	3 803	91	146	4 259	8 529
39 jaar	407	3 814	30	123	4 374	254	3 897	84	202	4 437	8 811
Tot.	1 960	17 324	104	575	19 963	1 109	17 942	384	779	20 214	40 177
40 jaar	435	3 884	35	176	4 530	253	3 966	102	189	4 510	9 040
41 jaar	388	3 734	31	156	4 309	278	3 916	146	199	4 539	8 848
42 jaar	377	3 735	42	160	4 314	270	3 937	150	149	4 506	8 820
43 jaar	389	3 977	46	165	4 577	282	3 774	182	178	4 416	8 993
44 jaar	381	3 999	40	127	4 547	275	3 949	187	161	4 572	9 119
Tot.	1 970	19 329	194	784	22 277	1 358	19 542	767	876	22 543	44 820
45 jaar	402	4 087	57	136	4 682	265	4 026	246	172	4 709	9 391
46 jaar	398	3 940	59	144	4 541	275	3 844	261	169	4 549	9 090
47 jaar	381	3 994	63	141	4 579	284	3 770	278	179	4 511	9 090
48 jaar	384	3 957	66	126	4 533	289	3 717	350	151	4 507	9 040
49 jaar	363	4 166	72	173	4 774	254	3 863	389	170	4 676	9 450
Tot.	1 928	20 144	317	720	23 109	1 367	19 220	1 524	841	22 952	46 061

LEEFTIJD EN LEEFTIJDGROEP	Mannen					Vrouwen					Totale bevolking
	Onge- huwd	Gehuwd	Weduw- staat	Geschei- den	Totaal	Onge- huwd	Gehuwd	Weduw- staat	Geschei- den	Totaal	
50 jaar	327	4 053	100	143	4 623	302	3 823	455	174	4 754	9 377
51 jaar	233	2 901	69	86	3 289	203	2 827	381	114	3 525	6 814
52 jaar	183	2 129	55	77	2 444	126	1 977	329	108	2 540	4 984
53 jaar	146	2 085	60	73	2 364	165	1 945	335	96	2 541	4 905
54 jaar	200	2 281	85	69	2 635	199	2 066	381	77	2 723	5 358
Tot.	1 089	13 449	369	448	15 355	995	12 638	1 881	569	16 083	31 438
55 jaar	222	2 762	111	86	3 181	193	2 450	572	99	3 314	6 495
56 jaar	257	3 036	127	96	3 516	250	2 833	699	120	3 902	7 418
57 jaar	285	3 092	134	111	3 622	262	2 807	719	122	3 910	7 532
58 jaar	280	2 902	165	120	3 467	239	2 660	855	112	3 866	7 333
59 jaar	269	2 834	153	109	3 365	206	2 590	895	125	3 816	7 181
Tot.	1 313	14 626	690	522	17 151	1 150	13 340	3 740	578	18 808	35 959
60 jaar	292	2 803	181	104	3 380	241	2 509	938	119	3 807	7 187
61 jaar	228	2 721	231	102	3 282	274	2 479	1 075	116	3 944	7 226
62 jaar	260	2 769	243	89	3 361	246	2 506	1 201	120	4 073	7 434
63 jaar	259	2 680	244	101	3 284	235	2 429	1 452	127	4 243	7 527
64 jaar	249	2 545	291	78	3 163	271	2 165	1 426	116	3 978	7 141
Tot.	1 288	13 518	1 190	474	16 470	1 267	12 088	6 092	598	20 045	36 515
65 jaar	230	2 430	276	97	3 033	260	2 042	1 523	117	3 942	6 975
66 jaar	230	2 365	328	70	2 993	259	1 992	1 573	115	3 939	6 932
67 jaar	195	2 112	339	66	2 712	237	1 775	1 644	96	3 752	6 464
68 jaar	186	2 130	393	67	2 776	271	1 764	1 705	99	3 839	6 615
69 jaar	161	2 114	385	65	2 725	243	1 567	1 875	87	3 772	6 497
Tot.	1 002	11 151	1 721	365	14 239	1 270	9 140	8 320	514	19 244	33 483
70 jaar	145	1 811	401	61	2 418	219	1 339	1 863	76	3 497	5 915
71 jaar	126	1 549	369	45	2 089	240	1 268	1 848	68	3 424	5 513
72 jaar	114	1 415	401	42	1 972	239	1 054	1 784	48	3 125	5 097
73 jaar	107	1 250	423	33	1 813	245	1 004	1 859	62	3 170	4 983
74 jaar	114	1 145	438	35	1 732	213	836	1 750	47	2 846	4 578
Tot.	606	7 170	2 032	216	10 024	1 156	5 501	9 104	301	16 062	26 086
75 jaar	70	935	399	20	1 424	190	691	1 716	36	2 633	4 057
76 jaar	65	822	341	14	1 242	219	584	1 600	46	2 449	3 691
77 jaar	60	690	349	14	1 113	203	533	1 531	20	2 287	3 400
78 jaar	45	609	349	16	1 019	167	462	1 464	30	2 123	3 142
79 jaar	56	541	357	11	965	187	341	1 356	24	1 908	2 873
Tot.	296	3 597	1 795	75	5 763	966	2 611	7 667	156	11 400	17 163
80 jaar	41	372	303	7	723	121	263	1 238	17	1 639	2 362
81 jaar	40	382	269	5	696	140	194	1 094	14	1 442	2 138
82 jaar	33	281	282	7	603	125	152	1 008	18	1 303	1 906
83 jaar	25	217	208	7	457	125	131	911	15	1 182	1 639
84 jaar	19	151	198	4	372	95	74	741	18	928	1 300
Tot.	158	1 403	1 260	30	2 851	606	814	4 992	82	6 494	9 345
85 jaar	17	122	165	1	305	76	74	612	12	774	1 079
86 jaar	22	89	162	2	275	66	50	516	6	638	913
87 jaar	17	73	136	2	228	49	40	454	7	550	778
88 jaar	15	51	112	—	178	33	19	344	4	400	578
89 jaar	7	26	94	—	127	33	12	274	3	322	449
Tot.	78	361	669	5	1 113	257	195	2 200	32	2 684	3 797
90 jaar	6	15	77	—	98	27	10	226	4	267	365
91 jaar	4	15	49	1	69	21	7	140	3	171	240
92 jaar	1	7	41	—	49	13	9	130	2	154	203
93 jaar	2	7	30	—	39	11	7	77	1	96	135
94 jaar	1	3	16	1	21	8	1	62	3	74	95
Tot.	14	47	213	2	276	80	34	635	13	762	1 038
95 jaar	1	1	14	—	16	1	2	38	—	41	57
96 jaar	1	—	6	—	7	4	1	12	—	17	24
97 jaar	2	1	4	—	7	2	—	19	—	21	28
98 jaar	—	—	3	—	3	2	1	5	—	8	11
99 jaar	—	—	2	—	2	—	—	3	—	3	5
100 jaar en meer	—	1	1	1	3	—	3	7	—	10	13
Tot.	4	3	30	1	38	9	7	84	—	100	138
Algemeen totaal	122 414	158 915	10 664	4 882	296 875	107 822	158 701	47 711	6 463	320 697	617 572

ARRONDISSEMENT VERVIERS

Tabel I

LEEFTIJD EN LEEFTIJDGROEP	Mannen					Vrouwen					Totale bevolking
	Onge- huwd	Gehuwd	Weduw- staat	Geschei- den	Totaal	Onge- huwd	Gehuwd	Weduw- staat	Geschei- den	Totaal	
0 jaar	1 857	—	—	—	1 857	1 710	—	—	—	1 710	3 567
1 jaar	1 868	—	—	—	1 868	1 768	—	—	—	1 768	3 636
2 jaar	1 883	—	—	—	1 883	1 801	—	—	—	1 801	3 684
3 jaar	1 977	—	—	—	1 977	1 831	—	—	—	1 831	3 808
4 jaar	2 015	—	—	—	2 015	1 961	—	—	—	1 961	3 976
Tot.	9 600	—	—	—	9 600	9 071	—	—	—	9 071	18 671
5 jaar	2 133	—	—	—	2 133	1 954	—	—	—	1 954	4 087
6 jaar	2 110	—	—	—	2 110	2 102	—	—	—	2 102	4 212
7 jaar	2 176	—	—	—	2 176	2 068	—	—	—	2 068	4 244
8 jaar	1 908	—	—	—	1 908	1 921	—	—	—	1 921	3 829
9 jaar	2 053	—	—	—	2 053	2 000	—	—	—	2 000	4 053
Tot.	10 380	—	—	—	10 380	10 045	—	—	—	10 045	20 425
10 jaar	2 041	—	—	—	2 041	1 879	—	—	—	1 879	3 920
11 jaar	2 074	—	—	—	2 074	1 980	—	—	—	1 980	4 054
12 jaar	2 011	—	—	—	2 011	1 919	—	—	—	1 919	3 930
13 jaar	2 006	—	—	—	2 006	1 924	—	—	—	1 924	3 930
14 jaar	1 833	—	—	—	1 833	1 842	—	—	—	1 842	3 675
Tot.	9 965	—	—	—	9 965	9 544	—	—	—	9 544	19 509
15 jaar	1 879	—	—	—	1 879	1 862	2	—	—	1 864	3 743
16 jaar	1 841	—	—	—	1 841	1 812	17	1	—	1 830	3 671
17 jaar	1 865	1	—	—	1 866	1 783	47	—	—	1 830	3 696
18 jaar	1 876	16	—	—	1 892	1 638	116	1	—	1 755	3 647
19 jaar	1 807	47	1	—	1 855	1 429	284	1	—	1 714	3 569
Tot.	9 268	64	1	—	9 333	8 524	466	3	—	8 993	18 326
20 jaar	1 778	109	—	—	1 887	1 305	456	—	1	1 762	3 649
21 jaar	1 551	218	—	—	1 769	1 050	656	4	1	1 711	3 480
22 jaar	1 384	469	—	—	1 853	767	885	5	2	1 659	3 512
23 jaar	1 144	679	1	1	1 825	545	1 083	1	3	1 632	3 457
24 jaar	844	813	1	3	1 661	412	1 154	5	10	1 581	3 242
Tot.	6 701	2 288	2	4	8 995	4 079	4 234	15	17	8 345	17 340
25 jaar	485	820	1	4	1 310	246	1 067	3	9	1 325	2 635
26 jaar	451	894	1	7	1 353	213	1 087	5	11	1 316	2 669
27 jaar	361	1 006	3	8	1 378	160	1 140	6	17	1 323	2 701
28 jaar	324	1 015	3	11	1 353	143	1 209	11	16	1 379	2 732
29 jaar	263	1 100	—	9	1 372	125	1 096	4	24	1 249	2 621
Tot.	1 884	4 835	8	39	6 766	887	5 599	29	77	6 592	13 358
30 jaar	267	1 060	3	16	1 346	111	1 208	5	23	1 347	2 693
31 jaar	220	1 244	—	17	1 481	120	1 248	11	29	1 408	2 889
32 jaar	232	1 199	2	19	1 452	135	1 303	11	23	1 472	2 924
33 jaar	191	1 203	3	12	1 409	104	1 188	11	20	1 323	2 732
34 jaar	186	1 204	6	14	1 410	111	1 218	14	24	1 367	2 777
Tot.	1 096	5 910	14	78	7 098	581	6 165	52	119	6 917	14 015
35 jaar	186	1 209	3	22	1 420	96	1 208	23	19	1 346	2 766
36 jaar	182	1 190	6	26	1 404	102	1 227	17	19	1 365	2 769
37 jaar	176	1 304	4	21	1 505	108	1 307	19	23	1 457	2 962
38 jaar	158	1 368	3	24	1 553	119	1 358	19	24	1 520	3 073
39 jaar	162	1 394	10	21	1 587	116	1 279	13	35	1 443	3 030
Tot.	864	6 465	26	114	7 469	541	6 379	91	120	7 131	14 600
40 jaar	172	1 374	9	31	1 586	120	1 392	32	37	1 581	3 167
41 jaar	143	1 300	14	18	1 475	142	1 351	36	31	1 560	3 035
42 jaar	148	1 335	11	18	1 512	135	1 337	44	31	1 547	3 059
43 jaar	177	1 355	12	20	1 564	140	1 311	57	34	1 542	3 106
44 jaar	153	1 275	15	32	1 475	138	1 312	66	28	1 544	3 019
Tot.	793	6 639	61	119	7 612	675	6 703	235	161	7 774	15 386
45 jaar	142	1 406	19	20	1 587	161	1 327	70	42	1 600	3 187
46 jaar	116	1 318	14	27	1 475	139	1 383	98	43	1 663	3 138
47 jaar	133	1 276	16	27	1 452	166	1 411	94	24	1 695	3 147
48 jaar	134	1 364	20	16	1 534	161	1 351	106	42	1 660	3 194
49 jaar	125	1 358	21	33	1 537	145	1 330	120	41	1 636	3 173
Tot.	650	6 722	90	123	7 585	772	6 802	488	192	8 254	15 839

ARRONDISSEMENT VERVIERS (vervolg)

Tabel I

LEEFTIJD EN LEEFTIJDSGROEP	Mannen					Vrouwen					Totale bevolking
	Onge- huwd	Gehuwd	Weduw- staat	Geschei- den	Totaal	Onge- huwd	Gehuwd	Weduw- staat	Geschei- den	Totaal	
50 jaar	109	1 295	22	32	1 458	134	1 308	124	45	1 611	3 069
51 jaar	105	1 010	34	22	1 171	119	985	150	28	1 282	2 453
52 jaar	75	765	14	15	869	95	763	104	22	984	1 853
53 jaar	84	777	15	13	889	85	767	124	25	1 001	1 890
54 jaar	90	859	39	18	1 006	106	793	153	18	1 070	2 076
Tot.	463	4 706	124	100	5 393	539	4 616	655	138	5 948	11 341
55 jaar	110	1 006	30	26	1 172	130	996	210	27	1 363	2 535
56 jaar	116	1 146	45	23	1 330	150	1 066	249	23	1 488	2 818
57 jaar	105	1 145	41	23	1 314	117	1 050	241	34	1 442	2 756
58 jaar	123	1 111	50	18	1 302	161	1 026	286	33	1 506	2 808
59 jaar	95	1 119	48	24	1 286	146	1 016	296	29	1 487	2 773
Tot.	549	5 527	214	114	6 404	704	5 154	1 282	146	7 286	13 690
60 jaar	107	1 036	59	25	1 227	161	976	346	33	1 516	2 743
61 jaar	120	1 042	70	25	1 257	154	911	418	33	1 516	2 773
62 jaar	111	996	74	29	1 210	167	913	445	33	1 558	2 768
63 jaar	111	1 016	94	21	1 242	169	870	407	42	1 488	2 730
64 jaar	116	979	77	18	1 190	148	803	427	31	1 409	2 599
Tot.	565	5 069	374	118	6 126	799	4 473	2 043	172	7 487	13 613
65 jaar	99	936	108	15	1 158	150	759	430	21	1 360	2 518
66 jaar	87	870	109	23	1 089	156	711	440	25	1 332	2 421
67 jaar	107	844	115	11	1 077	152	665	507	26	1 350	2 427
68 jaar	89	801	118	15	1 023	173	628	557	31	1 389	2 412
69 jaar	68	747	148	14	977	174	614	548	19	1 355	2 332
Tot.	450	4 198	598	78	5 324	805	3 377	2 482	122	6 786	12 110
70 jaar	69	661	156	17	903	145	550	594	16	1 305	2 208
71 jaar	58	602	157	12	829	154	423	565	20	1 162	1 991
72 jaar	49	539	155	11	754	148	380	520	8	1 056	1 810
73 jaar	66	480	136	4	686	147	395	573	22	1 137	1 823
74 jaar	37	443	152	5	637	134	309	581	17	1 041	1 678
Tot.	279	2 725	756	49	3 809	728	2 057	2 833	83	5 701	9 510
75 jaar	44	340	157	6	547	115	255	524	14	908	1 455
76 jaar	30	343	130	5	508	118	226	531	7	882	1 390
77 jaar	31	293	156	5	485	135	217	498	13	863	1 348
78 jaar	22	224	154	3	403	111	118	492	12	733	1 136
79 jaar	37	204	139	4	384	92	123	469	16	700	1 084
Tot.	164	1 404	736	23	2 327	571	939	2 514	62	4 086	6 413
80 jaar	21	155	128	4	308	93	98	399	10	600	908
81 jaar	23	149	117	2	291	78	76	388	7	549	840
82 jaar	23	103	114	1	241	88	63	328	6	485	726
83 jaar	14	87	114	5	220	73	46	305	8	432	652
84 jaar	11	62	100	—	173	45	35	251	5	336	509
Tot.	92	556	573	12	1 233	377	318	1 671	36	2 402	3 635
85 jaar	9	51	85	—	145	42	24	242	1	309	454
86 jaar	9	25	78	—	112	32	14	168	4	218	330
87 jaar	7	26	62	2	97	32	9	155	6	202	299
88 jaar	11	27	47	—	85	14	8	112	2	136	221
89 jaar	4	21	51	1	77	23	6	86	1	116	193
Tot.	40	150	323	3	516	143	61	763	14	981	1 497
90 jaar	2	6	37	1	46	16	3	80	1	100	146
91 jaar	1	6	17	—	24	16	2	52	1	71	95
92 jaar	3	3	18	1	25	7	2	46	—	55	80
93 jaar	—	3	15	—	18	2	1	21	—	24	42
94 jaar	—	2	8	—	10	4	—	16	—	20	30
Tot.	6	20	95	2	123	45	8	215	2	270	393
95 jaar	—	2	3	—	5	2	—	20	1	23	28
96 jaar	—	—	3	—	3	2	—	8	—	10	13
97 jaar	—	—	2	—	2	1	—	3	—	4	6
98 jaar	—	—	1	—	1	—	—	5	—	5	6
99 jaar	—	—	1	—	1	—	—	1	—	1	2
100 jaar en meer	—	—	—	—	—	—	—	5	—	5	5
Tot.	—	2	10	—	12	5	—	42	1	48	60
Algemeen totaal	53 809	57 280	4 005	976	116 070	49 435	57 351	15 413	1 462	123 661	239 731

ARRONDISSEMENT BORGWORM

Tabel I

LEEFTIJD EN LEEFTIJDGROEP	Mannen					Vrouwen					Totale bevolking
	Onge- huwd	Gehuwd	Weduw- staat	Geschei- den	Totaal	Onge- huwd	Gehuwd	Weduw- staat	Geschei- den	Totaal	
0 jaar	335	—	—	—	335	344	—	—	—	344	679
1 jaar	343	—	—	—	343	336	—	—	—	336	679
2 jaar	370	—	—	—	370	323	—	—	—	323	693
3 jaar	357	—	—	—	357	380	—	—	—	380	737
4 jaar	372	—	—	—	372	356	—	—	—	356	728
Tot.	1 777	—	—	—	1 777	1 739	—	—	—	1 739	3 516
5 jaar	406	—	—	—	406	404	—	—	—	404	810
6 jaar	480	—	—	—	480	405	—	—	—	405	885
7 jaar	429	—	—	—	429	411	—	—	—	411	840
8 jaar	441	—	—	—	441	416	—	—	—	416	857
9 jaar	450	—	—	—	450	427	—	—	—	427	877
Tot.	2 206	—	—	—	2 206	2 063	—	—	—	2 063	4 269
10 jaar	444	—	—	—	444	386	—	—	—	386	830
11 jaar	444	—	—	—	444	452	—	—	—	452	896
12 jaar	449	—	—	—	449	397	—	—	—	397	846
13 jaar	439	—	—	—	439	434	—	—	—	434	873
14 jaar	425	—	—	—	425	424	—	—	—	424	849
Tot.	2 201	—	—	—	2 201	2 093	—	—	—	2 093	4 294
15 jaar	419	—	—	—	419	438	1	—	—	439	858
16 jaar	419	—	—	—	419	403	6	—	—	409	828
17 jaar	447	—	—	—	447	384	8	—	—	392	839
18 jaar	424	4	1	—	429	359	31	2	1	393	822
19 jaar	412	12	—	—	424	356	90	—	—	446	870
Tot.	2 121	16	1	—	2 138	1 940	136	2	1	2 079	4 217
20 jaar	399	46	—	—	445	288	133	—	—	421	866
21 jaar	353	92	—	—	445	192	176	—	1	369	814
22 jaar	284	158	1	—	443	155	256	—	—	411	854
23 jaar	180	212	—	1	393	123	277	—	1	401	794
24 jaar	168	257	1	1	427	89	284	2	8	383	810
Tot.	1 384	765	2	2	2 153	847	1 126	2	10	1 985	4 138
25 jaar	96	221	—	2	319	59	275	2	2	338	657
26 jaar	68	224	—	2	294	29	250	1	3	283	577
27 jaar	49	222	—	—	271	32	221	2	2	257	528
28 jaar	57	228	—	1	286	18	235	—	4	257	543
29 jaar	39	195	—	1	235	18	217	1	2	238	473
Tot.	309	1 090	—	6	1 405	156	1 198	6	13	1 373	2 778
30 jaar	43	248	—	4	295	17	272	—	1	290	585
31 jaar	35	261	—	5	301	26	311	3	2	342	643
32 jaar	42	277	2	3	324	15	294	1	4	314	638
33 jaar	30	258	—	3	291	13	314	1	7	335	626
34 jaar	35	258	2	3	298	14	298	2	8	322	620
Tot.	185	1 302	4	18	1 509	85	1 489	7	22	1 603	3 112
35 jaar	35	262	1	9	307	23	303	3	3	332	639
36 jaar	40	311	5	10	366	17	312	4	8	341	707
37 jaar	38	335	4	2	379	12	336	10	4	362	741
38 jaar	39	330	4	6	379	23	360	3	8	394	773
39 jaar	41	338	—	7	386	19	370	6	3	398	784
Tot.	193	1 576	14	34	1 817	94	1 681	26	26	1 827	3 644
40 jaar	44	374	4	3	425	21	374	15	9	419	844
41 jaar	49	373	3	7	432	10	352	16	7	385	817
42 jaar	43	329	4	9	385	12	412	8	7	439	824
43 jaar	43	340	4	6	393	27	347	14	5	393	786
44 jaar	43	382	7	9	441	30	374	15	2	421	862
Tot.	222	1 798	22	34	2 076	100	1 859	68	30	2 057	4 133
45 jaar	32	376	3	4	415	15	395	18	5	433	848
46 jaar	32	393	8	7	440	29	332	27	6	394	834
47 jaar	39	358	9	8	414	29	359	24	6	418	832
48 jaar	35	356	9	8	408	28	353	31	4	416	824
49 jaar	22	408	5	5	440	28	390	27	4	449	889
Tot.	160	1 891	34	32	2 117	129	1 829	127	25	2 110	4 227

ARRONDISSEMENT BORGWORM (vervolg)

Tabel I

LEEFTIJD EN LEEFTIJDSGROEP	Mannen					Vrouwen					Totale bevolking
	Onge- huwd	Gehuwd	Weduw- staat	Geschei- den	Totaal	Onge- huwd	Gehuwd	Weduw- staat	Geschei- den	Totaal	
50 jaar	41	381	14	8	444	27	375	40	5	447	891
51 jaar	33	260	12	4	309	18	291	36	2	347	656
52 jaar	22	228	4	4	258	16	218	29	6	269	527
53 jaar	24	202	5	2	233	14	184	29	2	229	462
54 jaar	20	240	5	1	266	19	216	51	2	288	554
Tot.	140	1 311	40	19	1 510	94	1 284	185	17	1 580	3 090
55 jaar	24	267	15	11	317	27	267	45	3	342	659
56 jaar	29	310	14	5	358	24	311	52	—	387	745
57 jaar	33	352	17	6	408	24	278	63	6	371	779
58 jaar	38	310	14	3	365	30	303	88	2	423	788
59 jaar	36	296	18	4	354	21	297	83	6	407	761
Tot.	160	1 535	78	29	1 802	126	1 456	331	17	1 930	3 732
60 jaar	43	332	26	7	408	28	260	87	5	380	788
61 jaar	36	290	22	3	351	22	287	90	2	401	752
62 jaar	43	312	32	7	394	34	268	112	4	418	812
63 jaar	33	300	36	4	373	30	261	121	6	418	791
64 jaar	38	296	41	2	377	35	263	137	3	438	815
Tot.	193	1 530	157	23	1 903	149	1 339	547	20	2 055	3 958
65 jaar	27	240	47	4	318	30	239	132	6	407	725
66 jaar	28	279	49	4	360	34	227	160	—	421	781
67 jaar	37	217	37	5	296	47	224	162	3	436	732
68 jaar	24	269	48	—	341	37	176	155	6	374	715
69 jaar	22	202	57	3	284	33	191	174	—	398	682
Tot.	138	1 207	238	16	1 599	181	1 057	783	15	2 036	3 635
70 jaar	20	189	51	1	261	29	128	187	—	344	605
71 jaar	13	186	54	3	256	30	146	148	1	325	581
72 jaar	17	150	44	5	216	26	121	183	3	333	549
73 jaar	13	144	54	1	212	30	114	185	—	329	541
74 jaar	12	128	58	1	199	26	115	159	1	301	500
Tot.	75	797	261	11	1 144	141	624	862	5	1 632	2 776
75 jaar	17	111	60	—	188	21	91	145	—	257	445
76 jaar	10	108	44	1	163	24	61	140	1	226	389
77 jaar	3	72	41	—	116	23	57	148	2	230	346
78 jaar	8	78	43	—	129	26	53	128	1	208	337
79 jaar	6	64	45	1	116	18	34	130	—	182	298
Tot.	44	433	233	2	712	112	296	691	4	1 103	1 815
80 jaar	10	60	47	—	117	17	36	113	3	169	286
81 jaar	5	41	50	—	96	20	24	104	1	149	245
82 jaar	3	46	43	—	92	12	16	91	1	120	212
83 jaar	4	26	41	—	71	5	16	73	—	94	165
84 jaar	3	13	30	—	46	19	7	59	—	85	131
Tot.	25	186	211	—	422	73	99	440	5	617	1 039
85 jaar	5	20	35	—	60	12	9	62	—	83	143
86 jaar	7	7	30	—	44	8	7	42	—	57	101
87 jaar	3	7	19	—	29	7	5	56	1	69	98
88 jaar	3	1	20	—	24	1	1	45	—	47	71
89 jaar	—	2	13	—	15	1	—	31	—	32	47
Tot.	18	37	117	—	172	29	22	236	1	288	460
90 jaar	—	3	8	—	11	2	2	28	—	32	43
91 jaar	1	3	10	—	14	4	4	10	—	18	32
92 jaar	—	1	7	1	9	—	1	20	—	21	30
93 jaar	2	—	4	—	6	—	—	13	—	13	19
94 jaar	1	—	—	—	1	—	—	5	—	5	6
Tot.	4	7	29	1	41	6	7	76	—	89	130
95 jaar	—	—	1	—	1	2	—	4	—	6	7
96 jaar	—	—	1	—	1	—	—	—	—	—	1
97 jaar	—	—	1	—	1	—	—	1	—	1	2
98 jaar	—	—	—	—	—	1	—	—	—	1	1
99 jaar	—	—	—	—	—	—	—	—	—	—	—
100 jaar en meer	1	—	—	—	1	—	—	1	—	1	2
Tot.	1	—	3	—	4	3	—	6	—	9	13
Algemeen totaal	11 556	15 481	1 444	227	28 708	10 160	15 502	4 395	211	30 268	58 976

ARRONDISSEMENT HASSELT

Tabel I

LEEFTIJD EN LEEFTIJDSGROEP	Mannen					Vrouwen					Totale bevolking
	Onge- huwd	Gehuwd	Weduw- staat	Geschei- den	Totaal	Onge- huwd	Gehuwd	Weduw- staat	Geschei- den	Totaal	
0 jaar	2 914	—	—	—	2 914	2 688	—	—	—	2 688	5 602
1 jaar	2 856	—	—	—	2 856	2 777	—	—	—	2 777	5 633
2 jaar	2 873	—	—	—	2 873	2 782	—	—	—	2 782	5 655
3 jaar	3 144	—	—	—	3 144	2 918	—	—	—	2 918	6 062
4 jaar	3 036	—	—	—	3 036	3 027	—	—	—	3 027	6 063
Tot.	14 823	—	—	—	14 823	14 192	—	—	—	14 192	29 015
5 jaar	3 252	—	—	—	3 252	3 000	—	—	—	3 000	6 252
6 jaar	3 391	—	—	—	3 391	3 261	—	—	—	3 261	6 652
7 jaar	3 523	—	—	—	3 523	3 234	—	—	—	3 234	6 757
8 jaar	3 336	—	—	—	3 336	3 284	—	—	—	3 284	6 620
9 jaar	3 456	—	—	—	3 456	3 391	—	—	—	3 391	6 847
Tot.	16 958	—	—	—	16 958	16 170	—	—	—	16 170	33 128
10 jaar	3 386	—	—	—	3 386	3 252	—	—	—	3 252	6 638
11 jaar	3 487	—	—	—	3 487	3 324	—	—	—	3 324	6 811
12 jaar	3 396	—	—	—	3 396	3 236	—	—	—	3 236	6 632
13 jaar	3 310	—	—	—	3 310	3 190	—	—	—	3 190	6 500
14 jaar	3 242	—	—	—	3 242	3 079	—	—	—	3 079	6 321
Tot.	16 821	—	—	—	16 821	16 081	—	—	—	16 081	32 902
15 jaar	3 274	—	—	—	3 274	3 088	18	—	—	3 106	6 380
16 jaar	3 093	2	—	—	3 095	2 968	56	—	—	3 024	6 119
17 jaar	3 124	1	—	—	3 125	2 854	98	—	—	2 952	6 077
18 jaar	3 113	30	—	—	3 143	2 589	257	1	—	2 847	5 990
19 jaar	2 844	104	—	—	2 948	2 292	544	—	1	2 837	5 785
Tot.	15 448	137	—	—	15 585	13 791	973	1	1	14 766	30 351
20 jaar	2 635	254	—	—	2 889	1 827	905	1	—	2 733	5 622
21 jaar	2 208	549	1	—	2 759	1 336	1 382	3	2	2 723	5 482
22 jaar	1 804	951	1	—	2 756	928	1 740	2	2	2 672	5 428
23 jaar	1 385	1 270	1	—	2 656	631	1 877	4	2	2 514	5 170
24 jaar	1 028	1 550	—	1	2 579	405	2 069	9	5	2 488	5 067
Tot.	9 060	4 574	3	2	13 639	5 127	7 973	19	11	13 130	26 769
25 jaar	640	1 697	1	3	2 341	275	1 882	5	6	2 168	4 509
26 jaar	487	1 768	4	2	2 261	182	1 883	11	5	2 081	4 342
27 jaar	414	1 841	1	3	2 259	153	2 001	13	9	2 176	4 435
28 jaar	320	1 842	2	5	2 169	138	1 847	11	6	2 002	4 171
29 jaar	297	1 647	4	3	1 951	124	1 674	7	5	1 810	3 761
Tot.	2 158	8 795	12	16	10 981	872	9 287	47	31	10 237	21 218
30 jaar	309	1 963	3	6	2 281	121	1 960	11	14	2 106	4 387
31 jaar	277	2 134	3	6	2 420	115	2 113	13	10	2 251	4 671
32 jaar	304	2 229	1	6	2 540	131	2 047	14	17	2 209	4 749
33 jaar	273	2 083	7	11	2 374	129	2 076	16	14	2 235	4 609
34 jaar	243	2 115	8	14	2 380	124	1 927	20	13	2 084	4 464
Tot.	1 406	10 524	22	43	11 995	620	10 123	74	68	10 885	22 880
35 jaar	247	2 074	9	10	2 340	128	1 986	22	13	2 149	4 489
36 jaar	230	2 141	5	9	2 385	112	2 024	21	11	2 168	4 553
37 jaar	220	2 067	11	9	2 307	103	1 962	19	11	2 095	4 402
38 jaar	238	2 178	9	16	2 441	117	2 044	29	12	2 202	4 643
39 jaar	239	2 095	11	6	2 351	112	1 932	41	12	2 097	4 448
Tot.	1 174	10 555	45	50	11 824	572	9 948	132	59	10 711	22 535
40 jaar	250	2 157	21	11	2 439	115	1 981	39	12	2 147	4 586
41 jaar	196	2 007	13	11	2 227	119	1 820	46	7	1 992	4 219
42 jaar	210	1 988	13	9	2 220	118	1 826	40	17	2 001	4 221
43 jaar	216	1 864	12	7	2 099	142	1 817	70	11	2 040	4 139
44 jaar	212	1 814	18	6	2 050	125	1 782	76	13	1 996	4 046
Tot.	1 084	9 830	77	44	11 035	619	9 226	271	60	10 176	21 211
45 jaar	212	1 908	21	14	2 155	136	1 809	77	11	2 033	4 188
46 jaar	210	1 881	23	13	2 127	125	1 746	84	10	1 965	4 092
47 jaar	210	1 795	25	12	2 042	140	1 583	83	12	1 818	3 860
48 jaar	176	1 632	19	7	1 834	124	1 483	104	10	1 721	3 555
49 jaar	164	1 626	27	10	1 827	114	1 523	97	6	1 740	3 567
Tot.	972	8 842	115	56	9 985	639	8 144	445	49	9 277	19 262

ARRONDISSEMENT HASSELT (vervolg)

Tabel I

LEEFTIJD EN LEEFTIJDSGROEP	Mannen					Vrouwen					Totale bevolking
	Onge- huwd	Gehuwd	Weduw- staat	Geschei- den	Totaal	Onge- huwd	Gehuwd	Weduw- staat	Geschei- den	Totaal	
50 jaar	161	1 614	39	6	1 820	125	1 438	112	6	1 681	3 501
51 jaar	144	1 242	27	8	1 421	101	1 048	106	6	1 261	2 682
52 jaar	105	960	32	6	1 103	72	794	114	5	985	2 088
53 jaar	101	863	28	3	995	79	783	109	4	975	1 970
54 jaar	121	965	29	2	1 117	82	823	144	6	1 055	2 172
Tot.	632	5 644	155	25	6 456	459	4 886	585	27	5 957	12 413
55 jaar	130	1 126	30	7	1 293	87	922	167	4	1 180	2 473
56 jaar	142	1 268	53	9	1 472	126	1 084	174	12	1 396	2 868
57 jaar	156	1 211	43	5	1 415	143	1 025	207	5	1 380	2 795
58 jaar	143	1 138	56	4	1 341	116	987	226	9	1 338	2 679
59 jaar	145	1 046	55	8	1 254	123	883	231	4	1 241	2 495
Tot.	716	5 789	237	33	6 775	595	4 901	1 005	34	6 535	13 310
60 jaar	132	997	65	5	1 199	109	860	276	1	1 246	2 445
61 jaar	131	941	69	5	1 146	125	844	303	1	1 273	2 419
62 jaar	143	906	84	6	1 139	136	741	306	4	1 187	2 326
63 jaar	107	856	70	3	1 036	118	781	316	2	1 217	2 253
64 jaar	106	768	89	6	969	107	657	348	2	1 114	2 083
Tot.	619	4 468	377	25	5 489	595	3 883	1 549	10	6 037	11 526
65 jaar	97	729	104	3	933	118	658	332	5	1 113	2 046
66 jaar	98	744	96	3	941	102	576	363	3	1 044	1 985
67 jaar	79	615	107	3	804	107	554	359	6	1 026	1 830
68 jaar	87	608	109	1	805	93	488	391	—	972	1 777
69 jaar	67	593	109	4	773	108	455	382	3	948	1 721
Tot.	428	3 289	525	14	4 256	528	2 731	1 827	17	5 103	9 359
70 jaar	56	494	105	1	656	108	389	339	1	837	1 493
71 jaar	61	440	132	4	637	74	355	425	1	855	1 492
72 jaar	58	385	116	—	559	89	303	327	1	720	1 279
73 jaar	49	334	124	—	507	71	254	353	1	679	1 186
74 jaar	49	323	108	3	483	72	221	370	2	665	1 148
Tot.	273	1 976	585	8	2 842	414	1 522	1 814	6	3 756	6 598
75 jaar	57	278	103	—	438	68	178	326	3	575	1 013
76 jaar	25	244	115	—	384	54	175	278	1	508	892
77 jaar	33	241	103	—	377	66	142	276	4	488	865
78 jaar	23	164	97	1	285	58	101	238	1	398	683
79 jaar	32	179	111	—	322	56	73	216	—	345	667
Tot.	170	1 106	529	1	1 806	302	669	1 334	9	2 314	4 120
80 jaar	17	106	101	—	224	38	62	213	—	313	537
81 jaar	16	102	85	—	203	35	47	190	—	272	475
82 jaar	15	80	81	—	176	52	55	158	—	265	441
83 jaar	11	79	102	—	192	31	41	144	—	216	408
84 jaar	13	43	85	—	141	17	27	132	—	176	317
Tot.	72	410	454	—	936	173	232	837	—	1 242	2 178
85 jaar	16	40	64	—	120	20	22	125	—	167	287
86 jaar	15	26	58	—	99	11	8	98	—	117	216
87 jaar	7	17	43	1	68	16	7	88	—	111	179
88 jaar	7	23	33	—	63	8	10	64	—	82	145
89 jaar	2	15	36	—	53	12	6	45	—	63	116
Tot.	47	121	234	1	403	67	53	420	—	540	943
90 jaar	8	4	34	—	46	9	—	30	—	39	85
91 jaar	4	7	24	—	35	1	2	24	—	27	62
92 jaar	3	2	9	—	14	6	—	17	—	23	37
93 jaar	1	2	11	—	14	3	1	15	—	19	33
94 jaar	1	1	9	—	11	1	—	15	—	16	27
Tot.	17	16	87	—	120	20	3	101	—	124	244
95 jaar	—	—	4	—	4	—	1	3	—	4	8
96 jaar	—	—	4	—	4	—	—	6	—	6	10
97 jaar	—	—	3	—	3	1	—	1	—	2	5
98 jaar	—	—	1	—	1	—	—	1	—	1	2
99 jaar	—	—	1	—	1	—	—	—	—	—	1
100 jaar en meer	2	—	—	—	2	2	—	1	—	3	5
Tot.	2	—	13	—	15	3	1	12	—	16	31
Algemeen totaal	82 880	76 076	3 470	318	162 744	71 839	74 555	10 473	382	157 249	319 993

ARRONDISSEMENT MAASEIK

Tabel I

LEEFTIJD EN LEEFTIJDSGROEP	Mannen					Vrouwen					Totale bevolking
	Onge- huwd	Gehuwd	Weduw- staat	Geschei- den	Totaal	Onge- huwd	Gehuwd	Weduw- staat	Geschei- den	Totaal	
0 jaar	1 484	—	—	—	1 484	1 508	—	—	—	1 508	2 992
1 jaar	1 611	—	—	—	1 611	1 487	—	—	—	1 487	3 098
2 jaar	1 576	—	—	—	1 576	1 579	—	—	—	1 579	3 155
3 jaar	1 749	—	—	—	1 749	1 625	—	—	—	1 625	3 374
4 jaar	1 854	—	—	—	1 854	1 746	—	—	—	1 746	3 600
Tot.	8 274	—	—	—	8 274	7 945	—	—	—	7 945	16 219
5 jaar	1 856	—	—	—	1 856	1 881	—	—	—	1 881	3 737
6 jaar	2 008	—	—	—	2 008	1 960	—	—	—	1 960	3 968
7 jaar	2 056	—	—	—	2 056	1 935	—	—	—	1 935	3 991
8 jaar	2 050	—	—	—	2 050	1 937	—	—	—	1 937	3 987
9 jaar	1 954	—	—	—	1 954	1 918	—	—	—	1 918	3 872
Tot.	9 924	—	—	—	9 924	9 631	—	—	—	9 631	19 555
10 jaar	1 999	—	—	—	1 999	1 833	—	—	—	1 833	3 832
11 jaar	2 031	—	—	—	2 031	1 895	—	—	—	1 895	3 926
12 jaar	1 950	—	—	—	1 950	1 822	—	—	—	1 822	3 772
13 jaar	1 879	—	—	—	1 879	1 813	—	—	—	1 813	3 692
14 jaar	1 862	—	—	—	1 862	1 776	—	—	—	1 776	3 638
Tot.	9 721	—	—	—	9 721	9 139	—	—	—	9 139	18 860
15 jaar	1 787	—	—	—	1 787	1 688	8	—	—	1 696	3 483
16 jaar	1 741	—	—	—	1 741	1 671	14	—	—	1 685	3 426
17 jaar	1 736	1	—	—	1 737	1 606	38	—	—	1 644	3 381
18 jaar	1 689	8	—	—	1 697	1 569	109	—	—	1 678	3 375
19 jaar	1 568	30	1	—	1 599	1 335	206	—	1	1 542	3 141
Tot.	8 521	39	1	—	8 561	7 869	375	—	1	8 245	16 806
20 jaar	1 485	94	—	—	1 579	1 043	418	1	—	1 462	3 041
21 jaar	1 286	215	—	—	1 501	771	609	—	—	1 380	2 881
22 jaar	1 083	391	—	—	1 474	506	808	1	—	1 315	2 789
23 jaar	814	597	1	—	1 412	309	964	2	—	1 275	2 687
24 jaar	512	732	—	—	1 244	228	1 002	2	1	1 233	2 477
Tot.	5 180	2 029	1	—	7 210	2 857	3 801	6	1	6 665	13 875
25 jaar	401	848	—	1	1 250	132	992	3	2	1 129	2 379
26 jaar	268	871	—	—	1 139	120	999	4	4	1 127	2 266
27 jaar	226	956	1	—	1 183	76	1 049	6	3	1 134	2 317
28 jaar	176	933	—	1	1 110	65	958	1	—	1 024	2 134
29 jaar	147	880	1	2	1 030	67	913	2	5	987	2 017
Tot.	1 218	4 488	2	4	5 712	460	4 911	16	14	5 401	11 113
30 jaar	154	1 004	1	1	1 160	69	1 043	7	2	1 121	2 281
31 jaar	152	1 129	—	3	1 284	64	1 067	11	1	1 143	2 427
32 jaar	167	1 172	3	4	1 346	73	1 079	8	1	1 161	2 507
33 jaar	166	1 123	9	4	1 302	74	1 103	7	3	1 187	2 489
34 jaar	128	1 104	7	2	1 241	64	980	14	3	1 061	2 302
Tot.	767	5 532	20	14	6 333	344	5 272	47	10	5 673	12 006
35 jaar	137	1 054	3	2	1 196	57	1 042	14	1	1 114	2 310
36 jaar	149	1 065	5	2	1 221	72	1 021	12	1	1 106	2 327
37 jaar	120	1 066	5	3	1 194	67	1 033	12	4	1 116	2 310
38 jaar	125	1 069	2	3	1 199	66	1 016	14	2	1 098	2 297
39 jaar	125	1 016	5	4	1 150	62	994	14	4	1 074	2 224
Tot.	656	5 270	20	14	5 960	324	5 106	66	12	5 508	11 468
40 jaar	142	1 041	5	2	1 190	59	1 040	26	3	1 128	2 318
41 jaar	112	934	5	3	1 054	66	903	24	2	995	2 049
42 jaar	106	933	9	1	1 049	57	868	16	3	944	1 993
43 jaar	105	906	4	3	1 018	62	834	30	1	927	1 945
44 jaar	98	907	6	5	1 016	54	777	33	1	865	1 881
Tot.	563	4 721	29	14	5 327	298	4 422	129	10	4 859	10 186
45 jaar	72	848	9	3	932	56	802	23	1	882	1 814
46 jaar	85	819	10	1	915	72	824	32	3	931	1 846
47 jaar	86	828	10	—	924	66	737	40	3	846	1 770
48 jaar	92	706	11	3	812	57	664	39	—	760	1 572
49 jaar	75	700	12	1	788	75	630	42	3	750	1 538
Tot.	410	3 901	52	8	4 371	326	3 657	176	10	4 169	8 540

ARRONDISSEMENT MAASEIK (vervolg)

Tabel I

LEEFTIJD EN LEEFTIJDGROEP	Mannen					Vrouwen					Totale bevolking
	Onge- huwd	Gehuwd	Weduw- staat	Geschei- den	Totaal	Onge- huwd	Gehuwd	Weduw- staat	Geschei- den	Totaal	
50 jaar	78	666	5	4	753	67	584	51	2	704	1 457
51 jaar	63	548	10	4	625	36	459	55	5	555	1 180
52 jaar	48	376	8	3	435	41	355	34	2	432	867
53 jaar	52	399	11	2	464	52	363	41	—	456	920
54 jaar	59	436	16	3	514	38	405	51	3	497	1 011
Tot.	300	2 425	50	16	2 791	234	2 166	232	12	2 644	5 435
55 jaar	61	534	16	3	614	54	446	52	2	554	1 168
56 jaar	77	590	29	4	700	54	514	102	2	672	1 372
57 jaar	68	573	25	2	668	66	538	86	1	691	1 359
58 jaar	68	515	28	1	612	68	462	97	—	627	1 239
59 jaar	51	471	38	4	564	72	442	109	—	623	1 187
Tot.	325	2 683	136	14	3 158	314	2 402	446	5	3 167	6 325
60 jaar	67	503	22	—	592	39	434	114	2	589	1 181
61 jaar	73	460	34	2	569	64	386	130	1	581	1 150
62 jaar	55	435	31	2	523	63	380	118	1	562	1 085
63 jaar	56	449	32	1	538	56	361	119	—	536	1 074
64 jaar	46	375	40	2	463	54	329	129	1	513	976
Tot.	297	2 222	159	7	2 685	276	1 890	610	5	2 781	5 466
65 jaar	50	386	37	1	474	54	293	151	—	498	972
66 jaar	50	372	45	1	468	67	276	136	—	479	947
67 jaar	49	307	54	—	410	56	244	135	—	435	845
68 jaar	41	297	52	—	390	61	222	170	—	453	843
69 jaar	24	269	52	1	346	56	205	183	—	444	790
Tot.	214	1 631	240	3	2 088	294	1 240	775	—	2 309	4 397
70 jaar	32	266	50	—	348	39	185	134	1	359	707
71 jaar	34	205	68	—	307	44	166	162	—	372	679
72 jaar	29	170	57	—	256	25	140	141	1	307	563
73 jaar	24	189	72	—	285	31	115	126	—	272	557
74 jaar	23	134	68	—	225	37	94	157	—	288	513
Tot.	142	964	315	—	1 421	176	700	720	2	1 598	3 019
75 jaar	18	116	55	—	189	23	95	124	—	242	431
76 jaar	10	96	51	—	157	27	62	119	—	208	365
77 jaar	19	97	35	—	151	29	59	125	—	213	364
78 jaar	10	80	60	—	150	24	53	107	—	184	334
79 jaar	8	76	51	—	135	17	46	92	1	156	291
Tot.	65	465	252	—	782	120	315	567	1	1 003	1 785
80 jaar	4	50	50	—	104	28	32	91	—	151	255
81 jaar	8	41	62	—	111	13	17	87	—	117	228
82 jaar	5	47	53	—	105	19	20	74	—	113	218
83 jaar	5	35	44	—	84	14	12	64	1	91	175
84 jaar	9	22	26	—	57	6	10	53	—	69	126
Tot.	31	195	235	—	461	80	91	369	1	541	1 002
85 jaar	5	14	39	—	58	16	6	49	—	71	129
86 jaar	4	17	28	—	49	2	5	41	—	48	97
87 jaar	1	10	24	—	35	3	2	41	—	46	81
88 jaar	2	7	21	—	30	7	3	27	—	37	67
89 jaar	—	4	22	—	26	2	1	22	—	25	51
Tot.	12	52	134	—	198	30	17	180	—	227	425
90 jaar	2	2	17	—	21	1	1	13	—	15	36
91 jaar	3	1	8	—	12	—	1	14	—	15	27
92 jaar	2	1	8	—	11	2	—	11	1	14	25
93 jaar	—	—	5	—	5	—	—	9	—	9	14
94 jaar	—	—	4	—	4	2	—	3	—	5	9
Tot.	7	4	42	—	53	5	2	50	1	58	111
95 jaar	—	1	1	—	2	2	—	4	—	6	8
96 jaar	—	—	1	—	1	—	—	1	—	1	2
97 jaar	—	1	1	—	2	—	—	3	—	3	5
98 jaar	—	—	2	—	2	1	—	—	—	1	3
99 jaar	—	—	—	—	—	—	—	1	—	1	1
100 jaar en meer	—	—	2	—	2	—	—	—	—	—	2
Tot.	—	2	7	—	9	3	—	9	—	12	21
Algemeen totaal	46 627	36 623	1 695	94	85 039	40 725	36 367	4 398	85	81 575	166 614

ARRONDISSEMENT TONGEREN

Tabel I

LEEFTIJD EN LEEFTIJDSGROEP	Mannen					Vrouwen					Totale bevolking
	Onge- huwd	Gehuwd	Weduw- staat	Geschei- den	Totaal	Onge- huwd	Gehuwd	Weduw- staat	Geschei- den	Totaal	
0 jaar	1 377	—	—	—	1 377	1 356	—	—	—	1 356	2 733
1 jaar	1 467	—	—	—	1 467	1 385	—	—	—	1 385	2 852
2 jaar	1 464	—	—	—	1 464	1 345	—	—	—	1 345	2 809
3 jaar	1 517	—	—	—	1 517	1 384	—	—	—	1 384	2 901
4 jaar	1 548	—	—	—	1 548	1 471	—	—	—	1 471	3 019
Tot.	7 373	—	—	—	7 373	6 941	—	—	—	6 941	14 314
5 jaar	1 588	—	—	—	1 588	1 606	—	—	—	1 606	3 194
6 jaar	1 659	—	—	—	1 659	1 632	—	—	—	1 632	3 291
7 jaar	1 606	—	—	—	1 606	1 618	—	—	—	1 618	3 224
8 jaar	1 713	—	—	—	1 713	1 563	—	—	—	1 563	3 276
9 jaar	1 694	—	—	—	1 694	1 622	—	—	—	1 622	3 316
Tot.	8 260	—	—	—	8 260	8 041	—	—	—	8 041	16 301
10 jaar	1 681	—	—	—	1 681	1 542	—	—	—	1 542	3 223
11 jaar	1 704	—	—	—	1 704	1 564	—	—	—	1 564	3 268
12 jaar	1 659	—	—	—	1 659	1 601	—	—	—	1 601	3 260
13 jaar	1 640	—	—	—	1 640	1 539	—	—	—	1 539	3 179
14 jaar	1 504	—	—	—	1 504	1 398	—	—	—	1 398	2 902
Tot.	8 188	—	—	—	8 188	7 644	—	—	—	7 644	15 832
15 jaar	1 578	1	—	—	1 579	1 495	7	1	—	1 503	3 082
16 jaar	1 621	—	—	—	1 621	1 485	13	—	—	1 498	3 119
17 jaar	1 503	—	—	—	1 503	1 401	37	—	—	1 438	2 941
18 jaar	1 538	14	—	—	1 552	1 357	129	—	—	1 486	3 038
19 jaar	1 435	45	—	—	1 480	1 189	237	—	—	1 426	2 906
Tot.	7 675	60	—	—	7 735	6 927	423	1	—	7 351	15 086
20 jaar	1 322	123	1	—	1 446	1 012	444	—	—	1 456	2 902
21 jaar	1 160	242	—	—	1 402	726	604	1	—	1 331	2 733
22 jaar	1 044	411	2	1	1 458	527	804	3	1	1 335	2 793
23 jaar	763	583	2	1	1 349	345	974	—	—	1 319	2 668
24 jaar	571	761	1	2	1 335	256	996	—	2	1 254	2 589
Tot.	4 860	2 120	6	4	6 990	2 866	3 822	4	3	6 695	13 685
25 jaar	427	853	1	1	1 282	168	1 001	6	3	1 178	2 460
26 jaar	292	805	—	1	1 098	132	927	5	2	1 066	2 164
27 jaar	240	906	—	1	1 147	88	981	4	4	1 077	2 224
28 jaar	164	851	2	—	1 017	74	924	2	4	1 004	2 021
29 jaar	168	817	3	3	991	61	796	5	2	864	1 855
Tot.	1 291	4 232	6	6	5 535	523	4 629	22	15	5 189	10 724
30 jaar	160	903	2	5	1 070	67	948	6	3	1 024	2 094
31 jaar	154	1 005	—	3	1 162	52	989	8	4	1 053	2 215
32 jaar	159	1 065	4	1	1 229	60	1 071	4	1	1 136	2 365
33 jaar	169	952	1	5	1 127	60	1 034	9	3	1 106	2 233
34 jaar	156	1 002	2	3	1 163	68	1 001	15	2	1 086	2 249
Tot.	798	4 927	9	17	5 751	307	5 043	42	13	5 405	11 156
35 jaar	142	952	5	5	1 104	76	959	12	12	1 059	2 163
36 jaar	124	998	6	1	1 129	64	965	12	1	1 042	2 171
37 jaar	163	929	5	10	1 107	66	980	16	2	1 064	2 171
38 jaar	165	1 030	3	6	1 204	69	999	19	7	1 094	2 298
39 jaar	144	984	6	5	1 139	65	961	25	8	1 059	2 198
Tot.	738	4 893	25	27	5 683	340	4 864	84	30	5 318	11 001
40 jaar	146	993	4	2	1 145	63	988	16	10	1 077	2 222
41 jaar	143	960	7	4	1 114	67	897	18	7	989	2 103
42 jaar	146	967	7	4	1 124	81	892	22	5	1 000	2 124
43 jaar	146	937	9	7	1 099	69	919	29	3	1 020	2 119
44 jaar	139	899	13	3	1 054	73	896	34	—	1 003	2 057
Tot.	720	4 756	40	20	5 536	353	4 592	119	25	5 089	10 625
45 jaar	157	956	9	5	1 127	72	892	36	4	1 004	2 131
46 jaar	119	938	8	2	1 067	70	839	43	3	955	2 022
47 jaar	136	958	13	6	1 113	82	814	45	1	942	2 055
48 jaar	87	854	7	2	950	73	807	55	1	936	1 886
49 jaar	110	778	12	4	904	70	782	58	—	910	1 814
Tot.	609	4 484	49	19	5 161	367	4 134	237	9	4 747	9 908

ARRONDISSEMENT TONGEREN (vervolg)

Tabel I

LEEFTIJD EN LEEFTIJDSGROEP	Mannen					Vrouwen					Totale bevolking
	Onge- huwd	Gehuwd	Weduw- staat	Geschei- den	Totaal	Onge- huwd	Gehuwd	Weduw- staat	Geschei- den	Totaal	
50 jaar	97	811	11	3	922	71	723	66	2	862	1 784
51 jaar	88	612	16	2	718	50	609	67	3	729	1 447
52 jaar	75	435	11	2	523	53	463	50	—	566	1 089
53 jaar	77	489	12	2	580	50	444	47	1	542	1 122
54 jaar	88	570	21	1	680	62	514	64	1	641	1 321
Tot.	425	2 917	71	10	3 423	286	2 753	294	7	3 340	6 763
55 jaar	87	598	33	1	719	70	566	75	5	716	1 435
56 jaar	108	723	26	4	861	89	607	118	—	814	1 675
57 jaar	111	714	38	3	866	89	562	127	2	780	1 646
58 jaar	110	674	28	7	819	67	598	151	2	818	1 637
59 jaar	105	587	34	3	729	65	520	126	3	714	1 443
Tot.	521	3 296	159	18	3 994	380	2 853	597	12	3 842	7 836
60 jaar	109	571	40	1	721	77	519	147	—	743	1 464
61 jaar	100	597	42	2	741	89	497	157	2	745	1 486
62 jaar	85	524	53	2	664	89	474	185	2	750	1 414
63 jaar	95	525	60	1	681	88	460	187	3	738	1 419
64 jaar	106	482	50	1	639	65	468	194	2	729	1 368
Tot.	495	2 699	245	7	3 446	408	2 418	870	9	3 705	7 151
65 jaar	92	461	65	3	621	75	414	158	5	652	1 273
66 jaar	92	472	56	1	621	79	386	205	1	671	1 292
67 jaar	88	436	64	2	590	94	319	198	1	612	1 202
68 jaar	79	399	66	—	544	74	350	261	—	685	1 229
69 jaar	63	389	87	1	540	83	290	233	2	608	1 148
Tot.	414	2 157	338	7	2 916	405	1 759	1 055	9	3 228	6 144
70 jaar	60	298	74	2	434	64	266	243	1	574	1 008
71 jaar	50	314	76	—	440	54	217	224	1	496	936
72 jaar	57	263	87	2	409	75	151	227	1	454	863
73 jaar	42	244	79	1	366	61	187	197	—	445	811
74 jaar	48	194	71	1	314	67	116	184	—	367	681
Tot.	257	1 313	387	6	1 963	321	937	1 075	3	2 336	4 299
75 jaar	35	182	91	1	309	52	136	187	—	375	684
76 jaar	27	150	68	1	246	49	98	171	—	318	564
77 jaar	28	131	69	—	228	38	89	194	1	322	550
78 jaar	31	108	75	—	214	40	63	158	—	261	475
79 jaar	17	92	72	—	181	40	58	131	1	230	411
Tot.	138	663	375	2	1 178	219	444	841	2	1 506	2 684
80 jaar	24	82	70	—	176	30	40	129	1	200	376
81 jaar	19	65	71	—	155	27	42	126	—	195	350
82 jaar	17	67	74	—	158	33	33	111	—	177	335
83 jaar	21	56	57	—	134	22	21	100	—	143	277
84 jaar	9	26	66	—	101	18	8	98	—	124	225
Tot.	90	296	338	—	724	130	144	564	1	839	1 563
85 jaar	8	29	48	—	85	25	10	69	1	105	190
86 jaar	12	24	40	—	76	17	10	66	1	94	170
87 jaar	4	7	43	—	54	9	7	54	—	70	124
88 jaar	6	11	37	—	54	8	3	43	—	54	108
89 jaar	8	5	27	—	40	4	3	40	—	47	87
Tot.	38	76	195	—	309	63	33	272	2	370	679
90 jaar	2	5	20	—	27	5	—	29	—	34	61
91 jaar	3	1	11	—	15	4	1	15	—	20	35
92 jaar	—	1	11	—	12	6	—	11	—	17	29
93 jaar	1	—	8	—	9	2	—	11	—	13	22
94 jaar	2	—	—	—	2	3	—	10	—	13	15
Tot.	8	7	50	—	65	20	1	76	—	97	162
95 jaar	—	—	6	—	6	—	—	6	—	6	12
96 jaar	—	—	4	—	4	1	—	2	—	3	7
97 jaar	—	—	2	—	2	—	—	2	—	2	4
98 jaar	—	—	1	—	1	—	—	1	—	1	2
99 jaar	—	—	—	—	—	1	—	—	—	1	1
100 jaar en meer	1	—	—	—	1	—	—	—	—	—	1
Tot.	1	—	13	—	14	2	—	11	—	13	27
Algemeen totaal	42 899	38 896	2 306	143	84 244	36 543	38 849	6 164	140	81 696	165 940

LEEFTIJD EN LEEFTIJDSGROEP	Mannen					Vrouwen					Totale bevolking
	Onge- huwd	Gehuwd	Weduw- staat	Geschei- den	Totaal	Onge- huwd	Gehuwd	Weduw- staat	Geschei- den	Totaal	
0 jaar	362	—	—	—	362	334	—	—	—	334	696
1 jaar	369	—	—	—	369	386	—	—	—	386	755
2 jaar	350	—	—	—	350	364	—	—	—	364	714
3 jaar	388	—	—	—	388	370	—	—	—	370	758
4 jaar	414	—	—	—	414	392	—	—	—	392	806
Tot.	1 883	—	—	—	1 883	1 846	—	—	—	1 846	3 729
5 jaar	421	—	—	—	421	399	—	—	—	399	820
6 jaar	442	—	—	—	442	449	—	—	—	449	891
7 jaar	410	—	—	—	410	418	—	—	—	418	828
8 jaar	427	—	—	—	427	433	—	—	—	433	860
9 jaar	437	—	—	—	437	439	—	—	—	439	876
Tot.	2 137	—	—	—	2 137	2 138	—	—	—	2 138	4 275
10 jaar	412	—	—	—	412	429	—	—	—	429	841
11 jaar	504	—	—	—	504	416	—	—	—	416	920
12 jaar	411	—	—	—	411	406	—	—	—	406	817
13 jaar	421	—	—	—	421	360	—	—	—	360	781
14 jaar	367	—	—	—	367	403	—	—	—	403	770
Tot.	2 115	—	—	—	2 115	2 014	—	—	—	2 014	4 129
15 jaar	376	—	—	—	376	356	1	—	—	357	733
16 jaar	388	—	—	—	388	364	7	—	—	371	759
17 jaar	397	1	—	—	398	332	9	—	—	341	739
18 jaar	383	4	—	—	387	302	27	—	—	329	716
19 jaar	331	4	—	—	335	261	80	—	—	341	676
Tot.	1 875	9	—	—	1 884	1 615	124	—	—	1 739	3 623
20 jaar	364	23	—	—	387	224	120	—	—	344	731
21 jaar	301	61	—	—	362	183	178	1	1	363	725
22 jaar	254	117	—	—	371	145	216	—	—	361	732
23 jaar	231	149	—	1	381	88	256	1	1	346	727
24 jaar	139	225	—	—	364	84	258	—	2	344	708
Tot.	1 289	575	—	1	1 865	724	1 028	2	4	1 758	3 623
25 jaar	110	198	—	1	309	55	229	2	1	287	596
26 jaar	101	192	—	—	293	33	237	3	4	277	570
27 jaar	55	208	—	2	265	23	229	1	4	257	522
28 jaar	51	219	—	2	272	29	245	—	4	278	550
29 jaar	46	202	1	2	251	26	201	1	—	228	479
Tot.	363	1 019	1	7	1 390	166	1 141	7	13	1 327	2 717
30 jaar	43	221	—	1	265	12	242	3	2	259	524
31 jaar	53	273	—	1	327	20	286	2	4	312	639
32 jaar	43	271	2	2	318	19	308	6	6	339	657
33 jaar	55	260	4	2	321	11	285	2	6	304	625
34 jaar	52	263	1	3	319	10	277	4	4	295	614
Tot.	246	1 288	7	9	1 550	72	1 398	17	22	1 509	3 059
35 jaar	45	301	3	3	352	14	264	2	9	289	641
36 jaar	27	325	—	5	357	16	283	5	7	311	668
37 jaar	44	313	1	8	366	20	289	3	5	317	683
38 jaar	33	292	—	4	329	17	276	7	5	305	634
39 jaar	36	327	1	11	375	21	317	1	5	344	719
Tot.	185	1 558	5	31	1 779	88	1 429	18	31	1 566	3 345
40 jaar	52	298	—	5	355	13	352	7	4	376	731
41 jaar	31	321	3	7	362	11	337	3	3	354	716
42 jaar	44	317	4	3	368	19	320	11	5	355	723
43 jaar	38	314	2	3	357	17	290	11	6	324	681
44 jaar	30	257	3	—	290	11	299	11	3	324	614
Tot.	195	1 507	12	18	1 732	71	1 598	43	21	1 733	3 465
45 jaar	24	298	4	4	330	26	299	17	5	347	677
46 jaar	32	268	7	4	311	19	280	23	5	327	638
47 jaar	19	273	5	4	301	25	294	15	10	344	645
48 jaar	30	272	5	7	314	17	292	24	5	338	652
49 jaar	24	237	1	5	267	22	260	25	5	312	579
Tot.	129	1 348	22	24	1 523	109	1 425	104	30	1 668	3 191

ARRONDISSEMENT AARLEN (vervolg)

Tabel I

LEEFTIJD EN LEEFTIJDGROEP	Mannen					Vrouwen					Totale bevolking
	Onge- huwd	Gehuwd	Weduw- staat	Geschei- den	Totaal	Onge- huwd	Gehuwd	Weduw- staat	Geschei- den	Totaal	
50 jaar	27	273	8	4	312	13	271	35	5	324	636
51 jaar	14	203	2	5	224	14	186	23	—	223	447
52 jaar	14	140	5	2	161	17	161	16	4	198	359
53 jaar	15	141	5	1	162	11	174	21	3	209	371
54 jaar	17	185	3	5	210	15	151	19	3	188	398
Tot.	87	942	23	17	1 069	70	943	114	15	1 142	2 211
55 jaar	26	203	6	3	238	21	173	33	6	233	471
56 jaar	25	252	8	5	290	20	209	49	4	282	572
57 jaar	25	251	13	8	297	22	212	49	6	289	586
58 jaar	28	252	8	3	291	25	188	60	6	279	570
59 jaar	17	201	18	3	239	16	188	51	2	257	496
Tot.	121	1 159	53	22	1 355	104	970	242	24	1 340	2 695
60 jaar	26	222	8	9	265	29	179	46	4	258	523
61 jaar	37	196	12	2	247	19	179	52	5	255	502
62 jaar	30	198	13	2	243	29	155	78	4	266	509
63 jaar	21	198	21	1	241	20	166	79	1	266	507
64 jaar	27	195	15	2	239	20	140	73	3	236	475
Tot.	141	1 009	69	16	1 235	117	819	328	17	1 281	2 516
65 jaar	17	166	20	3	206	23	136	94	—	253	459
66 jaar	22	183	25	—	230	23	123	89	3	238	468
67 jaar	20	164	25	1	210	17	123	96	1	237	447
68 jaar	18	155	17	1	191	15	131	107	5	258	449
69 jaar	14	109	23	3	149	28	117	114	2	261	410
Tot.	91	777	110	8	986	106	630	500	11	1 247	2 233
70 jaar	17	128	21	3	169	25	91	107	1	224	393
71 jaar	14	106	24	—	144	20	85	106	2	213	357
72 jaar	21	96	32	2	151	21	62	88	1	172	323
73 jaar	14	77	25	2	118	24	58	113	2	197	315
74 jaar	7	65	42	1	115	16	48	96	1	161	276
Tot.	73	472	144	8	697	106	344	510	7	967	1 664
75 jaar	12	68	33	1	114	11	38	68	1	118	232
76 jaar	4	74	29	—	107	12	40	83	2	137	244
77 jaar	5	56	25	—	86	12	43	68	—	123	209
78 jaar	3	47	33	1	84	12	20	97	1	130	214
79 jaar	7	32	23	—	62	7	21	67	—	95	157
Tot.	31	277	143	2	453	54	162	383	4	603	1 056
80 jaar	3	26	19	—	48	16	15	57	—	88	136
81 jaar	3	28	21	—	52	10	12	53	—	75	127
82 jaar	8	19	20	—	47	3	15	65	—	83	130
83 jaar	3	14	11	—	28	6	5	38	1	50	78
84 jaar	1	13	22	—	36	7	6	49	—	62	98
Tot.	18	100	93	—	211	42	53	262	1	358	569
85 jaar	6	12	15	—	33	6	2	33	—	41	74
86 jaar	1	8	11	—	20	4	3	39	—	46	66
87 jaar	3	4	8	—	15	4	2	23	—	29	44
88 jaar	—	1	7	—	8	1	—	23	—	24	32
89 jaar	—	3	6	—	9	1	1	11	1	14	23
Tot.	10	28	47	—	85	16	8	129	1	154	239
90 jaar	—	3	4	—	7	2	—	9	—	11	18
91 jaar	2	1	6	—	9	—	—	15	—	15	24
92 jaar	1	1	3	—	5	—	—	8	—	8	13
93 jaar	—	—	2	—	2	1	—	6	—	7	9
94 jaar	—	—	4	—	4	—	—	4	—	4	8
Tot.	3	5	19	—	27	3	—	42	—	45	72
95 jaar	—	—	—	—	—	—	—	—	—	—	—
96 jaar	—	—	1	—	1	—	—	—	—	—	1
97 jaar	—	—	—	—	—	—	—	—	—	—	—
98 jaar	—	—	—	—	—	—	—	1	—	1	1
99 jaar	—	—	—	—	—	—	—	—	—	—	—
100 jaar en meer	—	—	—	—	—	—	—	—	—	—	—
Tot.	—	—	1	—	1	—	—	1	—	1	2
Algemeen totaal	10 992	12 073	749	163	23 977	9 461	12 072	2 702	201	24 436	48 413

ARRONDISSEMENT BASTENAKEN

Tabel I

LEEFTIJD EN LEEFTIJDSGROEP	Mannen					Vrouwen					Totale bevolking
	Onge- huwd	Gehuwd	Weduw- staat	Geschei- den	Totaal	Onge- huwd	Gehuwd	Weduw- staat	Geschei- den	Totaal	
0 jaar	242	—	—	—	242	232	—	—	—	232	474
1 jaar	293	—	—	—	293	270	—	—	—	270	563
2 jaar	283	—	—	—	283	229	—	—	—	229	512
3 jaar	263	—	—	—	263	300	—	—	—	300	563
4 jaar	298	—	—	—	298	293	—	—	—	293	591
Tot.	1 379	—	—	—	1 379	1 324	—	—	—	1 324	2 703
5 jaar	334	—	—	—	334	328	—	—	—	328	662
6 jaar	310	—	—	—	310	320	—	—	—	320	630
7 jaar	309	—	—	—	309	330	—	—	—	330	639
8 jaar	294	—	—	—	294	289	—	—	—	289	583
9 jaar	341	—	—	—	341	304	—	—	—	304	645
Tot.	1 588	—	—	—	1 588	1 571	—	—	—	1 571	3 159
10 jaar	314	—	—	—	314	289	—	—	—	289	603
11 jaar	335	—	—	—	335	321	—	—	—	321	656
12 jaar	286	—	—	—	286	323	—	—	—	323	609
13 jaar	303	—	—	—	303	315	—	—	—	315	618
14 jaar	321	—	—	—	321	322	—	—	—	322	643
Tot.	1 559	—	—	—	1 559	1 570	—	—	—	1 570	3 129
15 jaar	298	—	—	—	298	289	1	—	—	290	588
16 jaar	316	—	—	—	316	303	1	—	—	304	620
17 jaar	346	—	—	—	346	285	10	—	—	295	641
18 jaar	317	1	—	—	318	257	20	—	—	277	595
19 jaar	318	1	—	—	319	275	31	—	—	306	625
Tot.	1 595	2	—	—	1 597	1 409	63	—	—	1 472	3 069
20 jaar	296	10	—	—	306	205	53	1	—	259	565
21 jaar	255	24	—	—	279	168	83	—	—	251	530
22 jaar	243	55	—	—	298	138	108	2	—	248	546
23 jaar	187	89	—	—	276	108	127	1	—	236	512
24 jaar	167	103	—	—	270	66	155	—	—	221	491
Tot.	1 148	281	—	—	1 429	685	526	4	—	1 215	2 644
25 jaar	100	79	—	1	180	40	107	—	—	147	327
26 jaar	57	81	2	—	140	30	121	—	—	151	291
27 jaar	54	110	—	1	165	26	119	1	1	147	312
28 jaar	51	104	—	—	155	14	140	4	1	159	314
29 jaar	48	111	—	—	159	25	114	—	—	139	298
Tot.	310	485	2	2	799	135	601	5	2	743	1 542
30 jaar	45	119	1	—	165	16	143	1	—	160	325
31 jaar	45	136	2	—	183	29	154	4	—	187	370
32 jaar	41	165	—	—	206	15	156	3	1	175	381
33 jaar	31	139	1	1	172	14	174	2	—	190	362
34 jaar	43	131	4	—	178	26	155	2	4	187	365
Tot.	205	690	8	1	904	100	782	12	5	899	1 803
35 jaar	32	152	2	—	186	16	164	4	—	184	370
36 jaar	31	162	—	2	195	20	186	3	1	210	405
37 jaar	37	155	—	—	192	19	178	5	3	205	397
38 jaar	48	157	—	—	205	19	172	2	3	196	401
39 jaar	33	169	1	1	204	16	204	1	2	223	427
Tot.	181	795	3	3	982	90	904	15	9	1 018	2 000
40 jaar	41	194	2	—	237	20	190	3	1	214	451
41 jaar	44	169	—	2	215	16	187	5	1	209	424
42 jaar	38	180	—	—	218	17	184	7	1	209	427
43 jaar	37	186	2	2	227	20	200	10	—	230	457
44 jaar	37	198	1	2	238	19	182	11	—	212	450
Tot.	197	927	5	6	1 135	92	943	36	3	1 074	2 209
45 jaar	39	166	3	2	210	24	196	12	2	234	444
46 jaar	40	181	2	2	225	28	169	7	2	206	431
47 jaar	30	189	2	1	222	22	173	16	—	211	433
48 jaar	32	176	3	1	212	13	171	19	2	205	417
49 jaar	38	167	3	1	209	25	174	15	2	216	425
Tot.	179	879	13	7	1 078	112	883	69	8	1 072	2 150

ARRONDISSEMENT BASTENAKEN (vervolg)

Tabel I

LEEFTIJD EN LEEFTIJDSGROEP	Mannen					Vrouwen					Totale bevolking
	Onge- huwd	Gehuwd	Wedu- staat	Geschei- den	Totaal	Onge- huwd	Gehuwd	Wedu- staat	Geschei- den	Totaal	
50 jaar	30	193	1	—	224	26	168	19	3	216	440
51 jaar	35	139	1	—	175	17	141	23	1	182	357
52 jaar	24	127	4	—	155	22	141	14	—	177	332
53 jaar	19	112	5	1	137	26	132	20	1	179	316
54 jaar	29	122	5	1	157	18	110	19	2	149	306
Tot.	137	693	16	2	848	109	692	95	7	903	1 751
55 jaar	28	132	—	1	161	18	168	32	—	218	379
56 jaar	31	192	14	—	237	21	152	26	2	201	438
57 jaar	36	188	5	2	231	25	157	33	—	215	446
58 jaar	35	160	5	—	200	30	136	51	1	218	418
59 jaar	26	156	7	1	190	30	141	43	1	215	405
Tot.	156	828	31	4	1 019	124	754	185	4	1 067	2 086
60 jaar	40	163	13	—	216	39	136	58	1	234	450
61 jaar	35	167	12	1	215	26	128	46	—	200	415
62 jaar	32	148	8	—	188	37	130	55	—	222	410
63 jaar	36	151	14	1	202	29	116	67	2	214	416
64 jaar	24	145	19	—	188	26	130	61	1	218	406
Tot.	167	774	66	2	1 009	157	640	287	4	1 088	2 097
65 jaar	35	145	15	2	197	37	109	55	1	202	399
66 jaar	29	127	13	—	169	43	95	62	—	200	369
67 jaar	15	113	19	—	147	25	103	59	1	188	335
68 jaar	27	92	29	1	149	32	101	64	1	198	347
69 jaar	24	115	28	—	167	32	82	74	—	188	355
Tot.	130	592	104	3	829	169	490	314	3	976	1 805
70 jaar	16	99	26	1	142	25	65	66	—	156	298
71 jaar	12	89	23	—	124	27	57	73	2	159	283
72 jaar	18	72	21	1	112	24	45	75	1	145	257
73 jaar	17	66	22	—	105	20	40	69	—	129	234
74 jaar	13	70	24	—	107	29	36	74	—	139	246
Tot.	76	396	116	2	590	125	243	357	3	728	1 318
75 jaar	14	45	26	—	85	25	25	57	—	107	192
76 jaar	10	51	34	1	96	20	20	59	—	99	195
77 jaar	5	28	18	—	51	22	23	65	1	111	162
78 jaar	6	34	24	—	64	17	10	46	—	73	137
79 jaar	8	33	23	—	64	17	13	59	—	89	153
Tot.	43	191	125	1	360	101	91	286	1	479	839
80 jaar	6	17	15	—	38	16	10	62	—	88	126
81 jaar	2	16	21	—	39	11	16	48	—	75	114
82 jaar	2	13	18	—	33	7	9	40	—	56	89
83 jaar	4	12	18	—	34	10	7	29	—	46	80
84 jaar	4	13	13	—	30	10	3	21	—	34	64
Tot.	18	71	85	—	174	54	45	200	—	299	473
85 jaar	5	3	20	—	28	1	—	23	—	24	52
86 jaar	5	5	10	—	20	7	1	15	—	23	43
87 jaar	2	5	11	—	18	5	—	24	—	29	47
88 jaar	3	4	9	—	16	5	2	15	—	22	38
89 jaar	1	2	5	—	8	2	—	8	—	10	18
Tot.	16	19	55	—	90	20	3	85	—	108	198
90 jaar	—	1	3	—	4	2	—	3	—	5	9
91 jaar	—	1	6	—	7	2	1	7	—	10	17
92 jaar	—	—	—	—	—	—	—	6	—	6	6
93 jaar	—	1	3	—	4	1	—	2	—	3	7
94 jaar	—	—	—	—	—	1	—	1	—	2	2
Tot.	—	3	12	—	15	6	1	19	—	26	41
95 jaar	—	—	1	—	1	—	—	2	—	2	3
96 jaar	—	—	—	—	—	—	—	1	—	1	1
97 jaar	—	—	—	—	—	—	—	—	—	—	—
98 jaar	—	—	—	—	—	—	—	—	—	—	—
99 jaar	—	—	—	—	—	—	—	1	—	1	1
100 jaar en meer	1	—	—	—	1	—	—	—	—	—	1
Tot.	1	—	1	—	2	—	—	4	—	4	6
Algemeen totaal	9 085	7 626	642	33	17 386	7 953	7 661	1 973	49	17 636	35 022

ARRONDISSEMENT MARCHE-EN-FAMENNE

Tabel I

LEEF TIJD EN LEEFTIJD SGROEP	Mannen					Vrouwen					Totale bevolking
	Onge- huwd	Gehuwd	Weduw- staat	Geschei- den	Totaal	Onge- huwd	Gehuwd	Weduw- staat	Geschei- den	Totaal	
0 jaar	279	—	—	—	279	284	—	—	—	284	563
1 jaar	304	—	—	—	304	324	—	—	—	324	628
2 jaar	309	—	—	—	309	311	—	—	—	311	620
3 jaar	289	—	—	—	289	303	—	—	—	303	592
4 jaar	324	—	—	—	324	309	—	—	—	309	633
Tot.	1 505	—	—	—	1 505	1 531	—	—	—	1 531	3 036
5 jaar	351	—	—	—	351	307	—	—	—	307	658
6 jaar	323	—	—	—	323	352	—	—	—	352	675
7 jaar	331	—	—	—	331	319	—	—	—	319	650
8 jaar	365	—	—	—	365	336	—	—	—	336	701
9 jaar	361	—	—	—	361	337	—	—	—	337	698
Tot.	1 731	—	—	—	1 731	1 651	—	—	—	1 651	3 382
10 jaar	364	—	—	—	364	316	—	—	—	316	680
11 jaar	366	—	—	—	366	342	—	—	—	342	708
12 jaar	334	—	—	—	334	334	—	—	—	334	668
13 jaar	322	—	—	—	322	325	—	—	—	325	647
14 jaar	326	—	—	—	326	310	—	—	—	310	636
Tot.	1 712	—	—	—	1 712	1 627	—	—	—	1 627	3 339
15 jaar	333	—	—	—	333	321	—	—	—	321	654
16 jaar	334	—	—	—	334	327	4	1	—	332	666
17 jaar	324	1	—	—	325	312	5	—	—	317	642
18 jaar	341	3	—	—	344	305	14	—	—	319	663
19 jaar	303	4	—	—	307	272	45	—	—	317	624
Tot.	1 635	8	—	—	1 643	1 537	68	1	—	1 606	3 249
20 jaar	304	13	—	—	317	183	70	1	—	254	571
21 jaar	269	35	—	—	304	195	114	—	—	309	613
22 jaar	225	69	—	—	294	137	127	—	—	264	558
23 jaar	196	110	—	—	306	107	155	—	—	262	568
24 jaar	132	139	—	—	271	73	185	1	—	259	530
Tot.	1 126	366	—	—	1 492	695	651	2	—	1 348	2 840
25 jaar	88	134	—	2	224	36	156	1	2	195	419
26 jaar	61	131	—	1	193	31	163	—	3	197	390
27 jaar	48	143	—	—	191	22	152	—	—	174	365
28 jaar	51	139	—	1	191	30	167	2	—	199	390
29 jaar	21	134	—	1	156	17	114	—	1	132	288
Tot.	269	681	—	5	955	136	752	3	6	897	1 852
30 jaar	41	156	—	—	197	13	161	—	1	175	372
31 jaar	38	160	—	—	198	17	195	—	3	215	413
32 jaar	24	172	—	1	197	13	196	1	1	211	408
33 jaar	40	178	—	—	218	11	199	3	2	215	433
34 jaar	28	152	1	1	182	19	164	1	2	186	368
Tot.	171	818	1	2	992	73	915	5	9	1 002	1 994
35 jaar	28	159	1	3	191	15	187	3	4	209	400
36 jaar	24	169	2	3	198	16	220	3	5	244	442
37 jaar	37	203	1	3	244	21	189	2	—	212	456
38 jaar	30	210	—	1	241	22	198	4	1	225	466
39 jaar	27	215	—	4	246	28	220	7	3	258	504
Tot.	146	956	4	14	1 120	102	1 014	19	13	1 148	2 268
40 jaar	42	219	1	1	263	20	204	5	2	231	494
41 jaar	31	215	2	4	252	26	219	4	3	252	504
42 jaar	27	235	2	5	269	21	221	7	2	251	520
43 jaar	23	200	2	3	228	21	231	13	4	269	497
44 jaar	35	221	—	2	258	29	218	7	—	254	512
Tot.	158	1 090	7	15	1 270	117	1 093	36	11	1 257	2 527
45 jaar	34	195	2	—	231	29	253	20	3	305	536
46 jaar	27	204	2	3	236	32	220	17	5	274	510
47 jaar	37	224	3	3	267	32	227	11	2	272	539
48 jaar	28	229	2	—	259	26	210	11	—	247	506
49 jaar	33	206	3	2	244	21	200	15	1	237	481
Tot.	159	1 058	12	8	1 237	140	1 110	74	11	1 335	2 572

ARRONDISSEMENT MARCHE-EN-FAMENNE (vervolg)

Tabel I

LEEFTIJD EN LEEFTIJDGROEP	Mannen					Vrouwen					Totale bevolking
	Onge- huwd	Gehuwd	Weduw- staat	Geschei- den	Totaal	Onge- huwd	Gehuwd	Weduw- staat	Geschei- den	Totaal	
50 jaar	28	224	3	3	258	29	224	33	3	289	547
51 jaar	19	186	4	3	212	32	170	13	2	217	429
52 jaar	22	126	2	2	152	26	143	14	2	185	337
53 jaar	9	159	6	1	175	21	130	27	—	178	353
54 jaar	20	137	3	—	160	22	144	31	1	198	358
Tot.	98	832	18	9	957	130	811	118	8	1 067	2 024
55 jaar	17	195	11	1	224	25	169	34	—	228	452
56 jaar	31	182	10	3	226	31	171	37	2	241	467
57 jaar	29	207	8	2	246	29	178	53	2	262	508
58 jaar	24	216	8	1	249	26	176	52	1	255	504
59 jaar	23	185	7	3	218	31	164	41	5	241	459
Tot.	124	985	44	10	1 163	142	858	217	10	1 227	2 390
60 jaar	25	163	19	3	210	27	159	54	2	242	452
61 jaar	20	179	8	5	212	26	154	60	1	241	453
62 jaar	30	189	16	1	236	38	165	59	2	264	500
63 jaar	25	158	17	1	201	28	142	64	3	237	438
64 jaar	18	165	16	2	201	34	136	73	1	244	445
Tot.	118	854	76	12	1 060	153	756	310	9	1 228	2 288
65 jaar	17	136	20	—	173	23	138	63	2	226	399
66 jaar	17	153	28	1	199	37	101	62	3	203	402
67 jaar	17	161	15	2	195	28	141	77	—	246	441
68 jaar	23	137	24	1	185	36	112	72	1	221	406
69 jaar	11	122	25	—	158	35	99	112	1	247	405
Tot.	85	709	112	4	910	159	591	386	7	1 143	2 053
70 jaar	10	107	25	—	142	27	101	90	—	218	360
71 jaar	16	102	38	—	156	34	85	121	2	242	398
72 jaar	12	119	24	1	156	17	85	79	1	182	338
73 jaar	20	82	25	2	129	27	51	105	1	184	313
74 jaar	10	73	28	—	111	28	39	84	—	151	262
Tot.	68	483	140	3	694	133	361	479	4	977	1 671
75 jaar	10	59	26	—	95	27	42	92	1	162	257
76 jaar	8	43	24	—	75	24	25	87	—	136	211
77 jaar	7	46	26	—	79	12	28	75	1	116	195
78 jaar	7	36	23	—	66	18	20	92	—	130	196
79 jaar	5	37	20	—	62	20	26	78	1	125	187
Tot.	37	221	119	—	377	101	141	424	3	669	1 046
80 jaar	3	33	24	1	61	11	14	75	—	100	161
81 jaar	5	23	22	—	50	12	11	61	—	84	134
82 jaar	7	29	22	—	58	17	10	69	—	96	154
83 jaar	3	12	28	—	43	8	3	60	—	71	114
84 jaar	4	16	24	—	44	10	2	46	—	58	102
Tot.	22	113	120	1	256	58	40	311	—	409	665
85 jaar	3	8	15	—	26	13	4	35	—	52	78
86 jaar	3	5	15	—	23	10	3	20	—	33	56
87 jaar	3	3	13	—	19	4	—	23	—	27	46
88 jaar	2	3	14	—	19	5	2	21	—	28	47
89 jaar	2	2	12	—	16	1	1	8	1	11	27
Tot.	13	21	69	—	103	33	10	107	1	151	254
90 jaar	—	3	5	—	8	1	—	11	—	12	20
91 jaar	1	1	2	—	4	—	—	12	—	12	16
92 jaar	1	—	—	—	1	1	—	9	—	10	11
93 jaar	—	—	4	—	4	—	—	5	—	5	9
94 jaar	—	—	—	—	—	2	—	2	—	4	4
Tot.	2	4	11	—	17	4	—	39	—	43	60
95 jaar	—	—	—	—	—	1	—	2	—	3	3
96 jaar	—	—	—	—	—	—	—	—	—	—	—
97 jaar	—	—	—	—	—	—	—	3	—	3	3
98 jaar	—	—	—	—	—	—	—	—	—	—	—
99 jaar	—	—	—	—	—	—	—	—	—	—	—
100 jaar en meer	—	—	1	—	1	—	—	2	—	2	3
Tot.	—	—	1	—	1	1	—	7	—	8	9
Algemeen totaal	9 179	9 199	734	83	19 195	8 523	9 171	2 538	92	20 324	39 519

ARRONDISSEMENT NEUFCHATEAU

Tabel I

LEEFTIJD EN LEEFTIJDGROEP	Mannen					Vrouwen					Totale bevolking
	Onge- huwd	Gehuwd	Weduw- staat	Geschei- den	Totaal	Onge- huwd	Gehuwd	Weduw- staat	Geschei- den	Totaal	
0 jaar	398	—	—	—	398	383	—	—	—	383	781
1 jaar	412	—	—	—	412	364	—	—	—	364	776
2 jaar	383	—	—	—	383	373	—	—	—	373	756
3 jaar	398	—	—	—	398	431	—	—	—	431	829
4 jaar	425	—	—	—	425	393	—	—	—	393	818
Tot.	2 016	—	—	—	2 016	1 944	—	—	—	1 944	3 960
5 jaar	459	—	—	—	459	425	—	—	—	425	884
6 jaar	489	—	—	—	489	455	—	—	—	455	944
7 jaar	454	—	—	—	454	417	—	—	—	417	871
8 jaar	465	—	—	—	465	400	—	—	—	400	865
9 jaar	474	—	—	—	474	446	—	—	—	446	920
Tot.	2 341	—	—	—	2 341	2 143	—	—	—	2 143	4 484
10 jaar	481	—	—	—	481	447	—	—	—	447	928
11 jaar	441	—	—	—	441	487	—	—	—	487	928
12 jaar	464	—	—	—	464	434	—	—	—	434	898
13 jaar	465	—	—	—	465	409	—	—	—	409	874
14 jaar	433	—	—	—	433	432	—	—	—	432	865
Tot.	2 284	—	—	—	2 284	2 209	—	—	—	2 209	4 493
15 jaar	456	—	—	—	456	466	2	—	—	468	924
16 jaar	448	—	—	—	448	452	2	—	—	454	902
17 jaar	444	—	—	—	444	437	9	—	—	446	890
18 jaar	460	1	—	—	461	424	25	—	—	449	910
19 jaar	440	6	—	—	446	411	57	—	—	468	914
Tot.	2 248	7	—	—	2 255	2 190	95	—	—	2 285	4 540
20 jaar	440	16	—	1	457	321	82	—	—	403	860
21 jaar	396	48	—	—	444	255	147	1	—	403	847
22 jaar	367	85	—	—	452	207	189	—	—	396	848
23 jaar	269	156	—	—	425	125	241	4	—	370	795
24 jaar	195	168	—	—	363	119	241	—	—	360	723
Tot.	1 667	473	—	1	2 141	1 027	900	5	—	1 932	4 073
25 jaar	119	176	—	—	295	54	197	—	—	251	546
26 jaar	99	157	1	—	257	38	190	1	—	229	486
27 jaar	70	181	—	1	252	42	226	2	3	273	525
28 jaar	77	148	—	1	226	34	210	2	1	247	473
29 jaar	55	199	1	1	256	35	182	—	2	219	475
Tot.	420	861	2	3	1 286	203	1 005	5	6	1 219	2 505
30 jaar	63	199	2	1	265	21	187	4	—	212	477
31 jaar	64	224	—	—	288	34	240	1	5	280	568
32 jaar	58	221	—	1	280	22	242	2	2	268	548
33 jaar	48	219	2	2	271	26	257	6	2	291	562
34 jaar	54	207	—	1	262	20	257	2	3	282	544
Tot.	287	1 070	4	5	1 366	123	1 183	15	12	1 333	2 699
35 jaar	33	224	2	1	260	21	241	3	1	266	526
36 jaar	53	248	—	3	304	19	248	4	2	273	577
37 jaar	56	235	—	2	293	30	239	4	2	275	568
38 jaar	45	245	1	—	291	30	265	9	1	305	596
39 jaar	51	256	—	4	311	27	278	5	—	310	621
Tot.	238	1 208	3	10	1 459	127	1 271	25	6	1 429	2 888
40 jaar	58	267	1	5	331	22	263	7	3	295	626
41 jaar	35	254	—	2	291	34	287	4	—	325	616
42 jaar	48	279	2	3	332	40	290	13	2	345	677
43 jaar	50	272	1	5	328	31	300	15	1	347	675
44 jaar	42	294	3	—	339	39	287	10	3	339	678
Tot.	233	1 366	7	15	1 621	166	1 427	49	9	1 651	3 272
45 jaar	43	295	3	1	342	38	290	16	2	346	688
46 jaar	49	270	4	2	325	32	286	23	1	342	667
47 jaar	57	285	3	2	347	40	255	19	4	318	665
48 jaar	43	277	5	2	327	31	305	19	1	356	683
49 jaar	46	284	4	2	336	45	273	23	1	342	678
Tot.	238	1 411	19	9	1 677	186	1 409	100	9	1 704	3 381

ARRONDISSEMENT NEUFCHATEAU (vervolg)

Tabel I

LEEFTIJD EN LEEFTIJDSGROEP	Mannen					Vrouwen					Totale bevolking
	Onge- huwd	Gehuwd	Weduw- staat	Geschei- den	Totaal	Onge- huwd	Gehuwd	Weduw- staat	Geschei- den	Totaal	
50 jaar	41	282	2	2	327	39	281	24	1	345	672
51 jaar	35	218	9	2	264	24	225	24	2	275	539
52 jaar	32	169	2	3	206	18	169	31	1	219	425
53 jaar	28	201	8	—	237	31	189	32	1	253	490
54 jaar	20	200	8	2	230	35	173	28	2	238	468
Tot.	156	1 070	29	9	1 264	147	1 037	139	7	1 330	2 594
55 jaar	32	220	13	2	267	27	204	27	—	258	525
56 jaar	37	260	8	2	307	42	226	34	1	303	610
57 jaar	44	269	10	4	327	40	251	44	1	336	663
58 jaar	44	267	10	2	323	42	244	64	1	351	674
59 jaar	35	245	8	3	291	41	213	56	2	312	603
Tot.	192	1 261	49	13	1 515	192	1 138	225	5	1 560	3 075
60 jaar	47	250	10	4	311	37	199	77	2	315	626
61 jaar	42	209	11	1	263	46	221	62	3	332	595
62 jaar	46	224	15	1	286	47	197	86	1	331	617
63 jaar	31	211	24	1	267	42	195	82	—	319	586
64 jaar	53	211	16	3	283	45	191	98	1	335	618
Tot.	219	1 105	76	10	1 410	217	1 003	405	7	1 632	3 042
65 jaar	32	220	19	3	274	46	159	113	—	318	592
66 jaar	32	196	27	1	256	51	160	115	2	328	584
67 jaar	30	206	32	1	269	43	142	124	—	309	578
68 jaar	25	158	23	1	207	42	148	102	1	293	500
69 jaar	29	176	31	—	236	34	117	128	—	279	515
Tot.	148	956	132	6	1 242	216	726	582	3	1 527	2 769
70 jaar	22	132	32	1	187	39	95	115	2	251	438
71 jaar	22	145	34	1	202	42	70	131	1	244	446
72 jaar	18	107	30	1	156	37	82	110	—	229	385
73 jaar	21	103	35	—	159	51	83	117	—	251	410
74 jaar	16	119	40	1	176	42	64	106	1	213	389
Tot.	99	606	171	4	880	211	394	579	4	1 188	2 068
75 jaar	19	83	34	—	136	26	67	116	—	209	345
76 jaar	13	59	32	—	104	29	56	101	1	187	291
77 jaar	11	68	30	—	109	25	47	97	—	169	278
78 jaar	9	56	37	—	102	26	31	94	1	152	254
79 jaar	10	53	24	1	88	24	27	91	—	142	230
Tot.	62	319	157	1	539	130	228	499	2	859	1 398
80 jaar	10	48	30	—	88	26	26	101	—	153	241
81 jaar	10	36	39	—	85	22	16	78	—	116	201
82 jaar	6	20	24	—	50	16	15	79	1	111	161
83 jaar	5	18	25	—	48	15	8	49	—	72	120
84 jaar	5	22	18	—	45	11	4	60	1	76	121
Tot.	36	144	136	—	316	90	69	367	2	528	844
85 jaar	3	12	21	1	37	11	3	45	—	59	96
86 jaar	8	7	24	—	39	6	4	57	—	67	106
87 jaar	1	7	17	—	25	7	2	41	—	50	75
88 jaar	—	5	11	—	16	6	1	26	—	33	49
89 jaar	3	5	8	—	16	6	—	18	—	24	40
Tot.	15	36	81	1	133	36	10	187	—	233	366
90 jaar	1	3	6	—	10	3	—	15	—	18	28
91 jaar	1	1	7	—	9	2	—	10	1	13	22
92 jaar	1	1	2	—	4	—	—	3	—	3	7
93 jaar	1	—	1	—	2	3	1	4	—	8	10
94 jaar	—	—	3	—	3	2	—	5	—	7	10
Tot.	4	5	19	—	28	10	1	37	1	49	77
95 jaar	—	—	1	—	1	—	—	4	—	4	5
96 jaar	1	—	1	—	2	—	—	3	—	3	5
97 jaar	—	—	—	—	—	—	—	2	—	2	2
98 jaar	—	—	—	—	—	—	—	—	—	—	—
99 jaar	—	—	—	—	—	—	—	—	—	—	—
100 jaar en meer	—	—	—	—	—	—	—	1	—	1	1
Tot.	1	—	2	—	3	—	—	10	—	10	13
Algemeen totaal	12 904	11 898	887	87	25 776	11 567	11 896	3 229	73	26 765	52 541

ARRONDISSEMENT VIRTON

Tabel I

LEEFTIJD EN LEEFTIJDSGROEP	Mannen					Vrouwen					Totale bevolking
	Onge- huwd	Gehuwd	Weduw- staat	Geschei- den	Totaal	Onge- huwd	Gehuwd	Weduw- staat	Geschei- den	Totaal	
0 jaar	304	—	—	—	304	302	—	—	—	302	606
1 jaar	296	—	—	—	296	302	—	—	—	302	598
2 jaar	306	—	—	—	306	298	—	—	—	298	604
3 jaar	356	—	—	—	356	303	—	—	—	303	659
4 jaar	295	—	—	—	295	303	—	—	—	303	598
Tot.	1 557	—	—	—	1 557	1 508	—	—	—	1 508	3 065
5 jaar	342	—	—	—	342	333	—	—	—	333	675
6 jaar	366	—	—	—	366	344	—	—	—	344	710
7 jaar	343	—	—	—	343	360	—	—	—	360	703
8 jaar	391	—	—	—	391	348	—	—	—	348	739
9 jaar	412	—	—	—	412	377	—	—	—	377	789
Tot.	1 854	—	—	—	1 854	1 762	—	—	—	1 762	3 616
10 jaar	367	—	—	—	367	360	—	—	—	360	727
11 jaar	396	—	—	—	396	356	—	—	—	356	752
12 jaar	362	—	—	—	362	354	—	—	—	354	716
13 jaar	338	—	—	—	338	333	—	—	—	333	671
14 jaar	314	—	—	—	314	327	—	—	—	327	641
Tot.	1 777	—	—	—	1 777	1 730	—	—	—	1 730	3 507
15 jaar	335	—	—	—	335	340	2	—	—	342	677
16 jaar	334	—	—	—	334	313	5	—	—	318	652
17 jaar	337	—	—	—	337	312	9	—	—	321	658
18 jaar	368	2	—	—	370	332	27	—	—	359	729
19 jaar	377	7	—	—	384	251	61	—	—	312	696
Tot.	1 751	9	—	—	1 760	1 548	104	—	—	1 652	3 412
20 jaar	324	19	—	—	343	208	96	—	—	304	647
21 jaar	296	36	—	—	332	167	109	1	—	277	609
22 jaar	264	82	—	—	346	139	174	2	—	315	661
23 jaar	203	127	—	1	331	88	189	—	—	277	608
24 jaar	154	155	—	—	309	73	221	1	1	296	605
Tot.	1 241	419	—	1	1 661	675	789	4	1	1 469	3 130
25 jaar	95	138	1	—	234	37	146	—	1	184	418
26 jaar	64	136	—	—	200	30	154	1	3	188	388
27 jaar	43	145	—	—	188	17	141	—	—	158	346
28 jaar	41	137	—	—	178	21	132	1	2	156	334
29 jaar	44	134	—	2	180	18	157	—	4	179	359
Tot.	287	690	1	2	980	123	730	2	10	865	1 845
30 jaar	40	151	—	—	191	12	173	2	5	192	383
31 jaar	39	180	—	2	221	17	231	—	5	253	474
32 jaar	34	185	1	—	220	21	217	2	3	243	463
33 jaar	25	205	1	1	232	20	184	3	2	209	441
34 jaar	31	203	1	3	238	12	238	—	3	253	491
Tot.	169	924	3	6	1 102	82	1 043	7	18	1 150	2 252
35 jaar	33	196	—	2	231	10	204	2	3	219	450
36 jaar	32	232	1	4	269	13	217	2	6	238	507
37 jaar	40	206	—	3	249	17	217	4	1	239	488
38 jaar	44	235	3	4	286	18	228	3	4	253	539
39 jaar	38	231	1	7	277	21	231	6	5	263	540
Tot.	187	1 100	5	20	1 312	79	1 097	17	19	1 212	2 524
40 jaar	35	229	—	3	267	20	289	8	3	320	587
41 jaar	25	227	2	4	258	17	201	5	7	230	488
42 jaar	34	199	—	4	237	25	250	11	5	291	528
43 jaar	36	232	2	6	276	26	252	10	2	290	566
44 jaar	34	231	4	4	273	16	246	16	6	284	557
Tot.	164	1 118	8	21	1 311	104	1 238	50	23	1 415	2 726
45 jaar	22	238	3	6	269	28	239	11	3	281	550
46 jaar	30	226	3	4	263	23	240	15	4	282	545
47 jaar	29	215	7	—	251	27	199	12	5	243	494
48 jaar	26	246	4	6	282	23	246	16	2	287	569
49 jaar	19	226	3	7	255	21	217	20	3	261	516
Tot.	126	1 151	20	23	1 320	122	1 141	74	17	1 354	2 674

ARRONDISSEMENT VIRTON (vervolg)

Tabel I

LEEFTIJD EN LEEFTIJDSGROEP	Mannen					Vrouwen					Totale bevolking
	Onge- huwd	Gehuwd	Weduw- staat	Geschei- den	Totaal	Onge- huwd	Gehuwd	Weduw- staat	Geschei- den	Totaal	
50 jaar	21	214	4	3	242	20	224	21	4	269	511
51 jaar	17	159	2	4	182	18	139	28	—	185	367
52 jaar	12	128	3	1	144	13	117	13	—	143	287
53 jaar	21	136	4	—	161	18	135	14	2	169	330
54 jaar	9	170	3	2	184	10	170	17	2	199	383
Tot.	80	807	16	10	913	79	785	93	8	965	1 878
55 jaar	15	182	9	1	207	13	145	23	1	182	389
56 jaar	20	194	7	4	225	25	196	43	1	265	490
57 jaar	20	244	9	—	273	26	196	34	2	258	531
58 jaar	22	185	12	—	219	27	186	52	1	266	485
59 jaar	19	218	8	2	247	25	190	39	3	257	504
Tot.	96	1 023	45	7	1 171	116	913	191	8	1 228	2 399
60 jaar	28	201	11	2	242	29	174	40	2	245	487
61 jaar	30	180	10	1	221	31	162	66	3	262	483
62 jaar	33	165	12	2	212	32	170	58	1	261	473
63 jaar	13	188	15	1	217	28	159	65	2	254	471
64 jaar	25	170	20	3	218	21	158	65	—	244	462
Tot.	129	904	68	9	1 110	141	823	294	8	1 266	2 376
65 jaar	19	174	15	1	209	37	156	81	2	276	485
66 jaar	14	177	15	2	208	33	123	86	1	243	451
67 jaar	13	164	20	1	198	37	133	91	3	264	462
68 jaar	15	149	20	2	186	43	133	81	1	258	444
69 jaar	15	136	18	—	169	35	106	103	2	246	415
Tot.	76	800	88	6	970	185	651	442	9	1 287	2 257
70 jaar	21	123	39	1	184	26	96	106	—	228	412
71 jaar	14	119	24	1	158	38	98	99	1	236	394
72 jaar	8	98	24	1	131	24	88	103	—	215	346
73 jaar	10	105	31	—	146	25	58	82	1	166	312
74 jaar	5	91	35	—	131	24	66	97	1	188	319
Tot.	58	536	153	3	750	137	406	487	3	1 033	1 783
75 jaar	7	86	24	—	117	23	47	97	—	167	284
76 jaar	10	77	21	—	108	24	52	87	—	163	271
77 jaar	6	54	26	—	86	21	34	82	—	137	223
78 jaar	9	55	25	—	89	28	37	85	—	150	239
79 jaar	8	47	30	—	85	17	26	78	—	121	206
Tot.	40	319	126	—	485	113	196	429	—	738	1 223
80 jaar	10	29	36	—	75	20	11	69	—	100	175
81 jaar	2	33	29	—	64	17	20	73	2	112	176
82 jaar	6	29	30	—	65	13	8	58	—	79	144
83 jaar	10	22	26	—	58	10	13	49	—	72	130
84 jaar	—	15	11	—	26	8	6	54	—	68	94
Tot.	28	128	132	—	288	68	58	303	2	431	719
85 jaar	1	9	19	—	29	4	6	46	—	56	85
86 jaar	1	8	15	1	25	14	4	31	1	50	75
87 jaar	2	4	8	—	14	8	5	33	—	46	60
88 jaar	3	13	9	—	25	2	3	34	—	39	64
89 jaar	—	7	6	—	13	5	—	19	—	24	37
Tot.	7	41	57	1	106	33	18	163	1	215	321
90 jaar	—	2	8	—	10	4	2	11	—	17	27
91 jaar	1	—	4	—	5	3	—	15	—	18	23
92 jaar	—	3	6	—	9	1	—	13	—	14	23
93 jaar	—	—	4	—	4	1	—	9	—	10	14
94 jaar	—	—	1	—	1	2	—	1	—	3	4
Tot.	1	5	23	—	29	11	2	49	—	62	91
95 jaar	1	—	2	—	3	—	—	4	—	4	7
96 jaar	—	—	—	—	—	—	—	3	—	3	3
97 jaar	—	—	—	—	—	—	—	—	—	—	—
98 jaar	—	—	—	—	—	—	—	1	—	1	1
99 jaar	—	—	—	—	—	—	—	3	—	3	3
100 jaar en meer	—	—	—	—	—	—	—	3	—	3	3
Tot.	1	—	2	—	3	—	—	14	—	14	17
Algemeen totaal	9 629	9 974	747	109	20 459	8 616	9 994	2 619	127	21 356	41 815

LEEFTIJD EN LEEFTIJDSGROEP	Mannen					Vrouwen					Totale bevolking
	Onge- huwd	Gehuwd	Weduw- staat	Geschei- den	Totaal	Onge- huwd	Gehuwd	Weduw- staat	Geschei- den	Totaal	
0 jaar	631	—	—	—	631	557	—	—	—	557	1 188
1 jaar	615	—	—	—	615	614	—	—	—	614	1 229
2 jaar	596	—	—	—	596	625	—	—	—	625	1 221
3 jaar	662	—	—	—	662	639	—	—	—	639	1 301
4 jaar	680	—	—	—	680	651	—	—	—	651	1 331
Tot.	3 184	—	—	—	3 184	3 086	—	—	—	3 086	6 270
5 jaar	670	—	—	—	670	730	—	—	—	730	1 400
6 jaar	726	—	—	—	726	715	—	—	—	715	1 441
7 jaar	770	—	—	—	770	760	—	—	—	760	1 530
8 jaar	735	—	—	—	735	710	—	—	—	710	1 445
9 jaar	721	—	—	—	721	760	—	—	—	760	1 481
Tot.	3 622	—	—	—	3 622	3 675	—	—	—	3 675	7 297
10 jaar	715	—	—	—	715	667	—	—	—	667	1 382
11 jaar	784	—	—	—	784	693	—	—	—	693	1 477
12 jaar	755	—	—	—	755	687	—	—	—	687	1 442
13 jaar	750	—	—	—	750	704	—	—	—	704	1 454
14 jaar	692	—	—	—	692	671	—	—	—	671	1 363
Tot.	3 696	—	—	—	3 696	3 422	—	—	—	3 422	7 118
15 jaar	785	—	—	—	785	665	—	—	—	665	1 450
16 jaar	719	—	—	—	719	679	3	—	—	682	1 401
17 jaar	724	—	—	—	724	660	20	—	—	680	1 404
18 jaar	712	6	—	—	718	647	52	1	—	700	1 418
19 jaar	642	17	—	—	659	587	99	—	—	686	1 345
Tot.	3 582	23	—	—	3 605	3 238	174	1	—	3 413	7 018
20 jaar	658	48	—	—	706	453	155	1	—	609	1 315
21 jaar	596	90	—	—	686	397	274	—	—	671	1 357
22 jaar	499	182	—	—	681	307	333	1	—	641	1 322
23 jaar	389	264	—	—	653	222	372	—	1	595	1 248
24 jaar	278	319	—	—	597	139	442	2	—	583	1 180
Tot.	2 420	903	—	—	3 323	1 518	1 576	4	1	3 099	6 422
25 jaar	189	296	1	1	487	98	323	—	3	424	911
26 jaar	128	295	1	—	424	79	333	2	7	421	845
27 jaar	95	313	—	1	409	52	322	4	7	385	794
28 jaar	104	286	1	1	392	55	312	1	5	373	765
29 jaar	63	282	2	2	349	50	335	2	2	389	738
Tot.	579	1 472	5	5	2 061	334	1 625	9	24	1 992	4 053
30 jaar	82	348	—	2	432	34	345	3	5	387	819
31 jaar	85	380	1	3	469	51	432	4	1	488	957
32 jaar	71	398	1	1	471	36	431	4	3	474	945
33 jaar	66	411	2	3	482	40	406	7	5	458	940
34 jaar	72	358	2	4	436	35	397	2	1	435	871
Tot.	376	1 895	6	13	2 290	196	2 011	20	15	2 242	4 532
35 jaar	62	403	2	4	471	43	410	5	4	462	933
36 jaar	63	410	4	10	487	43	409	6	4	462	949
37 jaar	67	370	3	7	447	38	458	7	5	508	955
38 jaar	61	400	—	6	467	48	461	13	5	527	994
39 jaar	66	440	7	5	518	48	434	14	9	505	1 023
Tot.	319	2 023	16	32	2 390	220	2 172	45	27	2 464	4 854
40 jaar	52	470	4	6	532	33	484	15	6	538	1 070
41 jaar	58	484	3	1	546	44	446	18	3	511	1 057
42 jaar	58	441	4	10	513	47	428	9	5	489	1 002
43 jaar	69	454	4	6	533	36	466	15	12	529	1 062
44 jaar	63	480	4	7	554	43	474	23	3	543	1 097
Tot.	300	2 329	19	30	2 678	203	2 298	80	29	2 610	5 288
45 jaar	60	448	7	7	522	49	509	32	4	594	1 116
46 jaar	62	483	6	5	556	55	504	29	6	594	1 150
47 jaar	59	462	6	4	531	65	441	26	9	541	1 072
48 jaar	52	497	9	8	566	58	492	32	6	588	1 154
49 jaar	64	455	10	8	537	48	509	36	6	599	1 136
Tot.	297	2 345	38	32	2 712	275	2 455	155	31	2 916	5 628

ARRONDISSEMENT DINANT (vervolg)

Tabel I

LEEFTIJD EN LEEFTIJDGROEP	Mannen					Vrouwen					Totale bevolking
	Onge- huwd	Gehuwd	Weduw- staat	Geschei- den	Totaal	Onge- huwd	Gehuwd	Weduw- staat	Geschei- den	Totaal	
50 jaar	50	466	10	4	530	51	470	67	7	595	1 125
51 jaar	39	388	7	7	441	42	333	38	2	415	856
52 jaar	28	291	6	4	329	49	273	37	3	362	691
53 jaar	25	314	9	4	352	45	244	45	2	336	688
54 jaar	32	327	8	1	368	26	311	51	7	395	763
Tot.	174	1 786	40	20	2 020	213	1 631	238	21	2 103	4 123
55 jaar	39	353	12	5	409	42	325	63	8	438	847
56 jaar	36	418	16	3	473	53	390	84	2	529	1 002
57 jaar	51	373	22	5	451	52	394	94	6	546	997
58 jaar	43	401	28	10	482	46	394	99	9	548	1 030
59 jaar	46	411	25	3	485	49	318	98	3	468	953
Tot.	215	1 956	103	26	2 300	242	1 821	438	28	2 529	4 829
60 jaar	38	423	31	7	499	44	350	102	4	500	999
61 jaar	44	359	27	5	435	41	324	106	6	477	912
62 jaar	33	350	29	4	416	50	309	132	1	492	908
63 jaar	42	329	31	3	405	46	306	131	7	490	895
64 jaar	29	325	40	4	398	49	319	161	6	535	933
Tot.	186	1 786	158	23	2 153	230	1 608	632	24	2 494	4 647
65 jaar	27	314	35	2	378	61	274	162	8	505	883
66 jaar	36	307	48	5	396	56	278	171	4	509	905
67 jaar	34	292	57	4	387	43	251	198	1	493	880
68 jaar	31	281	58	4	374	61	283	192	3	539	913
69 jaar	29	315	53	1	398	70	238	216	2	526	924
Tot.	157	1 509	251	16	1 933	291	1 324	939	18	2 572	4 505
70 jaar	33	250	60	5	348	41	173	219	6	439	787
71 jaar	31	203	51	5	290	48	170	219	1	438	728
72 jaar	26	188	43	2	259	43	126	237	2	408	667
73 jaar	35	204	52	—	291	51	124	209	—	384	675
74 jaar	17	149	44	—	210	39	118	210	1	368	578
Tot.	142	994	250	12	1 398	222	711	1 094	10	2 037	3 435
75 jaar	18	156	53	3	230	31	106	202	—	339	569
76 jaar	22	120	67	—	209	46	85	198	1	330	539
77 jaar	12	103	58	3	176	35	69	171	2	277	453
78 jaar	10	101	42	1	154	21	59	168	—	248	402
79 jaar	10	80	41	1	132	36	38	169	1	244	376
Tot.	72	560	261	8	901	169	357	908	4	1 438	2 339
80 jaar	5	59	54	2	120	22	28	147	1	198	318
81 jaar	8	49	55	—	112	25	27	137	—	189	301
82 jaar	12	53	52	—	117	20	27	124	1	172	289
83 jaar	6	50	25	1	82	18	19	134	—	171	253
84 jaar	6	22	34	1	63	21	15	112	1	149	212
Tot.	37	233	220	4	494	106	116	654	3	879	1 373
85 jaar	6	25	44	1	76	19	6	81	1	107	183
86 jaar	5	15	24	1	45	12	2	58	1	73	118
87 jaar	4	8	24	—	36	6	2	54	—	62	98
88 jaar	3	6	34	—	43	3	3	57	—	63	106
89 jaar	2	6	13	—	21	4	3	43	1	51	72
Tot.	20	60	139	2	221	44	16	293	3	356	577
90 jaar	1	6	12	—	19	4	1	34	—	39	58
91 jaar	1	6	6	—	13	1	1	14	—	16	29
92 jaar	1	—	6	—	7	3	—	17	—	20	27
93 jaar	1	1	4	—	6	2	1	15	—	18	24
94 jaar	—	1	2	—	3	—	—	5	—	5	8
Tot.	4	14	30	—	48	10	3	85	—	98	146
95 jaar	—	—	3	—	3	1	—	6	—	7	10
96 jaar	—	—	1	—	1	—	—	4	—	4	5
97 jaar	—	—	1	—	1	2	—	2	—	4	5
98 jaar	—	1	1	—	2	—	—	3	—	3	5
99 jaar	—	—	—	—	—	—	—	1	—	1	1
100 jaar en meer	—	—	—	—	—	—	—	—	—	—	—
Tot.	—	1	6	—	7	3	—	16	—	19	26
Algemeen totaal	19 382	19 889	1 542	223	41 036	17 697	19 898	5 611	238	43 444	84 480

ARRONDISSEMENT NAMEN

Tabel I

LEEFTIJD EN LEEFTIJDSGROEP	Mannen					Vrouwen					Totale bevolking
	Onge- huwd	Gehuwd	Weduw- staat	Geschei- den	Totaal	Onge- huwd	Gehuwd	Weduw- staat	Geschei- den	Totaal	
0 jaar	1 853	—	—	—	1 853	1 702	—	—	—	1 702	3 555
1 jaar	1 797	—	—	—	1 797	1 663	—	—	—	1 663	3 460
2 jaar	1 711	—	—	—	1 711	1 694	—	—	—	1 694	3 405
3 jaar	1 853	—	—	—	1 853	1 671	—	—	—	1 671	3 524
4 jaar	1 738	—	—	—	1 738	1 774	—	—	—	1 774	3 512
Tot.	8 952	—	—	—	8 952	8 504	—	—	—	8 504	17 456
5 jaar	1 934	—	—	—	1 934	1 813	—	—	—	1 813	3 747
6 jaar	2 009	—	—	—	2 009	1 885	—	—	—	1 885	3 894
7 jaar	1 924	—	—	—	1 924	1 879	—	—	—	1 879	3 803
8 jaar	2 018	—	—	—	2 018	1 857	—	—	—	1 857	3 875
9 jaar	2 029	—	—	—	2 029	1 895	—	—	—	1 895	3 924
Tot.	9 914	—	—	—	9 914	9 329	—	—	—	9 329	19 243
10 jaar	1 963	—	—	—	1 963	1 916	—	—	—	1 916	3 879
11 jaar	1 899	—	—	—	1 899	1 936	—	—	—	1 936	3 835
12 jaar	1 961	—	—	—	1 961	1 823	—	—	—	1 823	3 784
13 jaar	1 907	—	—	—	1 907	1 819	—	—	—	1 819	3 726
14 jaar	2 015	—	—	—	2 015	1 829	—	—	—	1 829	3 844
Tot.	9 745	—	—	—	9 745	9 323	—	—	—	9 323	19 068
15 jaar	1 852	—	—	—	1 852	1 816	8	1	—	1 825	3 677
16 jaar	1 936	—	—	—	1 936	1 717	19	—	—	1 736	3 672
17 jaar	1 954	1	—	—	1 955	1 714	85	—	—	1 799	3 754
18 jaar	1 865	20	—	—	1 885	1 664	204	—	—	1 868	3 753
19 jaar	1 749	68	—	—	1 817	1 343	389	1	1	1 734	3 551
Tot.	9 356	89	—	—	9 445	8 254	705	2	1	8 962	18 407
20 jaar	1 812	197	—	—	2 009	1 147	592	—	—	1 739	3 748
21 jaar	1 412	426	—	—	1 838	900	843	1	2	1 746	3 584
22 jaar	1 252	730	1	—	1 983	710	1 162	4	6	1 882	3 865
23 jaar	955	1 003	—	2	1 960	535	1 288	6	11	1 840	3 800
24 jaar	720	1 111	—	4	1 835	369	1 359	5	12	1 745	3 580
Tot.	6 151	3 467	1	6	9 625	3 661	5 244	16	31	8 952	18 577
25 jaar	390	998	1	6	1 395	234	1 083	4	15	1 336	2 731
26 jaar	330	999	1	8	1 338	177	1 051	4	17	1 249	2 587
27 jaar	238	1 016	1	7	1 262	139	1 041	11	19	1 210	2 472
28 jaar	197	913	1	15	1 126	102	964	9	14	1 089	2 215
29 jaar	159	867	3	15	1 044	99	912	8	23	1 042	2 086
Tot.	1 314	4 793	7	51	6 165	751	5 051	36	88	5 926	12 091
30 jaar	176	1 047	5	21	1 249	105	1 076	9	24	1 214	2 463
31 jaar	172	1 159	2	33	1 366	99	1 271	8	25	1 403	2 769
32 jaar	166	1 220	5	14	1 405	104	1 259	11	29	1 403	2 808
33 jaar	151	1 204	11	33	1 399	81	1 219	18	38	1 356	2 755
34 jaar	151	1 139	3	25	1 318	87	1 192	18	38	1 335	2 653
Tot.	816	5 769	26	126	6 737	476	6 017	64	154	6 711	13 448
35 jaar	142	1 093	5	25	1 265	102	1 207	18	24	1 351	2 616
36 jaar	141	1 157	1	18	1 317	104	1 234	23	27	1 388	2 705
37 jaar	159	1 182	3	30	1 374	89	1 268	31	29	1 417	2 791
38 jaar	152	1 310	11	29	1 502	99	1 382	32	35	1 548	3 050
39 jaar	158	1 378	10	38	1 584	101	1 449	28	36	1 614	3 198
Tot.	752	6 120	30	140	7 042	495	6 540	132	151	7 318	14 360
40 jaar	182	1 420	7	36	1 645	111	1 459	52	33	1 655	3 300
41 jaar	143	1 387	11	42	1 583	101	1 367	58	29	1 555	3 138
42 jaar	142	1 416	5	34	1 597	115	1 448	53	38	1 654	3 251
43 jaar	156	1 362	11	36	1 565	104	1 353	57	37	1 551	3 116
44 jaar	143	1 399	17	32	1 591	120	1 468	74	33	1 695	3 286
Tot.	766	6 984	51	180	7 981	551	7 095	294	170	8 110	16 091
45 jaar	133	1 466	19	42	1 660	119	1 479	82	45	1 725	3 385
46 jaar	136	1 511	19	41	1 707	139	1 369	94	49	1 651	3 358
47 jaar	141	1 423	15	29	1 608	126	1 442	114	31	1 713	3 321
48 jaar	121	1 474	18	28	1 641	154	1 347	116	47	1 664	3 305
49 jaar	123	1 476	28	38	1 665	126	1 363	134	35	1 658	3 323
Tot.	654	7 350	99	178	8 281	664	7 000	540	207	8 411	16 692

ARRONDISSEMENT NAMEN (vervolg)

Tabel I

LEEFTIJD EN LEEFTIJDSGROEP	Mannen					Vrouwen					Totale bevolking
	Onge- huwd	Gehuwd	Weduw- staat	Geschei- den	Totaal	Onge- huwd	Gehuwd	Weduw- staat	Geschei- den	Totaal	
50 jaar	119	1 366	29	27	1 541	122	1 410	153	40	1 725	3 266
51 jaar	95	986	26	19	1 126	94	1 051	141	22	1 308	2 434
52 jaar	73	779	16	9	877	65	790	115	17	987	1 864
53 jaar	79	674	24	20	797	66	669	100	25	860	1 657
54 jaar	76	871	17	21	985	91	752	132	8	983	1 968
Tot.	442	4 676	112	96	5 326	438	4 672	641	112	5 863	11 189
55 jaar	97	991	28	19	1 135	82	906	169	21	1 178	2 313
56 jaar	90	1 175	37	23	1 325	103	1 045	242	27	1 417	2 742
57 jaar	104	1 149	47	24	1 324	110	1 032	265	26	1 433	2 757
58 jaar	115	1 169	50	31	1 365	110	1 114	303	20	1 547	2 912
59 jaar	102	1 057	72	27	1 258	98	952	308	27	1 385	2 643
Tot.	508	5 541	234	124	6 407	503	5 049	1 287	121	6 960	13 367
60 jaar	101	1 070	75	18	1 264	104	989	366	38	1 497	2 761
61 jaar	98	1 028	69	22	1 217	118	975	338	15	1 446	2 663
62 jaar	83	1 008	85	15	1 191	109	890	434	19	1 452	2 643
63 jaar	98	1 024	81	20	1 223	122	885	448	17	1 472	2 695
64 jaar	86	940	125	17	1 168	102	876	481	24	1 483	2 651
Tot.	466	5 070	435	92	6 063	555	4 615	2 067	113	7 350	13 413
65 jaar	92	937	99	10	1 138	109	755	478	14	1 356	2 494
66 jaar	85	937	109	12	1 143	141	747	536	18	1 442	2 585
67 jaar	70	848	112	11	1 041	112	707	576	17	1 412	2 453
68 jaar	77	847	148	19	1 091	103	692	617	12	1 424	2 515
69 jaar	57	759	148	8	972	141	624	670	12	1 447	2 419
Tot.	381	4 328	616	60	5 385	606	3 525	2 877	73	7 081	12 466
70 jaar	74	659	155	12	900	104	515	641	16	1 276	2 176
71 jaar	44	600	146	7	797	117	452	683	8	1 260	2 057
72 jaar	56	467	147	7	677	107	398	669	7	1 181	1 858
73 jaar	45	477	141	5	668	114	367	588	10	1 079	1 747
74 jaar	36	419	169	3	627	102	349	580	8	1 039	1 666
Tot.	255	2 622	758	34	3 669	544	2 081	3 161	49	5 835	9 504
75 jaar	35	339	152	4	530	93	244	599	4	940	1 470
76 jaar	29	323	150	2	504	99	223	545	2	869	1 373
77 jaar	26	275	129	3	433	83	186	555	6	830	1 263
78 jaar	17	234	139	2	392	89	165	507	6	767	1 159
79 jaar	24	183	139	1	347	77	130	467	6	680	1 027
Tot.	131	1 354	709	12	2 206	441	948	2 673	24	4 086	6 292
80 jaar	13	162	122	3	300	67	92	432	3	594	894
81 jaar	15	144	109	4	272	55	62	413	3	533	805
82 jaar	11	104	118	2	235	62	41	341	3	447	682
83 jaar	14	89	95	—	198	49	40	296	1	386	584
84 jaar	8	64	86	1	159	42	36	292	5	375	534
Tot.	61	563	530	10	1 164	275	271	1 774	15	2 335	3 499
85 jaar	3	50	60	1	114	49	19	235	3	306	420
86 jaar	9	34	58	—	101	21	23	204	1	249	350
87 jaar	6	23	63	—	92	33	11	160	2	206	298
88 jaar	8	23	36	1	68	22	4	141	1	168	236
89 jaar	5	18	43	—	66	18	7	116	—	141	207
Tot.	31	148	260	2	441	143	64	856	7	1 070	1 511
90 jaar	4	7	38	—	49	18	2	88	1	109	158
91 jaar	1	5	21	—	27	10	7	52	—	69	96
92 jaar	2	2	16	—	20	7	1	38	—	46	66
93 jaar	—	2	10	—	12	8	1	26	—	35	47
94 jaar	2	3	10	—	15	3	2	23	—	28	43
Tot.	9	19	95	—	123	46	13	227	1	287	410
95 jaar	—	2	—	—	2	2	1	10	—	13	15
96 jaar	—	—	5	—	5	1	—	9	—	10	15
97 jaar	—	—	—	—	—	—	—	3	—	3	3
98 jaar	—	—	—	—	—	2	—	4	1	7	7
99 jaar	1	—	1	—	2	—	—	3	—	3	5
100 jaar en meer	—	—	—	—	—	—	—	3	—	3	3
Tot.	1	2	6	—	9	5	1	32	1	39	48
Algemeen totaal	50 705	58 895	3 969	1 111	114 680	45 564	58 891	16 679	1 318	122 452	237 132

ARRONDISSEMENT PHILIPPEVILLE

Tabel I

LEEFTIJD EN LEEFTIJDSGROEP	Mannen					Vrouwen					Totale bevolking
	Onge- huwd	Gehuwd	Weduw- staat	Geschei- den	Totaal	Onge- huwd	Gehuwd	Weduw- staat	Geschei- den	Totaal	
0 jaar	507	—	—	—	507	444	—	—	—	444	951
1 jaar	462	—	—	—	462	430	—	—	—	430	892
2 jaar	470	—	—	—	470	456	—	—	—	456	926
3 jaar	445	—	—	—	445	478	—	—	—	478	923
4 jaar	470	—	—	—	470	485	—	—	—	485	955
Tot.	2 354	—	—	—	2 354	2 293	—	—	—	2 293	4 647
5 jaar	518	—	—	—	518	506	—	—	—	506	1 024
6 jaar	541	—	—	—	541	517	—	—	—	517	1 058
7 jaar	539	—	—	—	539	561	—	—	—	561	1 100
8 jaar	524	—	—	—	524	548	—	—	—	548	1 072
9 jaar	555	—	—	—	555	506	—	—	—	506	1 061
Tot.	2 677	—	—	—	2 677	2 638	—	—	—	2 638	5 315
10 jaar	500	—	—	—	500	542	—	—	—	542	1 042
11 jaar	539	—	—	—	539	527	—	—	—	527	1 066
12 jaar	515	—	—	—	515	529	—	—	—	529	1 044
13 jaar	500	—	—	—	500	499	—	—	—	499	999
14 jaar	518	—	—	—	518	492	—	—	—	492	1 010
Tot.	2 572	—	—	—	2 572	2 589	—	—	—	2 589	5 161
15 jaar	529	—	—	—	529	442	1	—	—	443	972
16 jaar	507	—	—	—	507	445	4	—	—	449	956
17 jaar	449	—	—	—	449	452	18	—	—	470	919
18 jaar	481	2	—	—	483	424	42	1	—	467	950
19 jaar	519	13	—	—	532	382	96	—	—	478	1 010
Tot.	2 485	15	—	—	2 500	2 145	161	1	—	2 307	4 807
20 jaar	477	42	—	—	519	280	153	2	—	435	954
21 jaar	387	104	1	—	492	219	204	1	1	425	917
22 jaar	344	174	—	—	518	167	273	2	1	443	961
23 jaar	262	221	1	—	484	113	291	—	1	405	889
24 jaar	177	263	—	1	441	89	335	2	3	429	870
Tot.	1 647	804	2	1	2 454	868	1 256	7	6	2 137	4 591
25 jaar	96	247	—	2	345	44	255	—	2	301	646
26 jaar	94	224	—	2	320	35	261	1	2	299	619
27 jaar	64	240	—	1	305	37	265	2	1	305	610
28 jaar	47	197	—	3	247	30	245	—	3	278	525
29 jaar	46	214	1	2	263	19	248	2	2	271	534
Tot.	347	1 122	1	10	1 480	165	1 274	5	10	1 454	2 934
30 jaar	50	214	—	4	268	18	267	1	3	289	557
31 jaar	50	308	—	3	361	15	292	2	3	312	673
32 jaar	37	272	—	3	312	19	313	5	3	340	652
33 jaar	44	274	1	6	325	27	293	1	4	325	650
34 jaar	43	267	2	2	313	19	297	3	6	325	638
Tot.	224	1 335	2	18	1 579	98	1 462	12	19	1 591	3 170
35 jaar	49	281	1	4	335	21	290	5	3	319	654
36 jaar	46	315	2	4	367	33	304	4	4	345	712
37 jaar	39	312	2	6	359	15	313	9	3	340	699
38 jaar	39	330	2	3	374	18	315	8	2	343	717
39 jaar	43	371	3	2	419	19	388	8	6	421	840
Tot.	216	1 609	10	19	1 854	106	1 610	34	18	1 768	3 622
40 jaar	47	338	3	3	391	22	322	10	9	363	754
41 jaar	33	346	7	7	393	28	344	11	3	386	779
42 jaar	34	329	4	9	376	15	323	15	8	361	737
43 jaar	32	338	4	8	382	17	360	14	3	394	776
44 jaar	55	370	5	4	434	24	333	12	6	375	809
Tot.	201	1 721	23	31	1 976	106	1 682	62	29	1 879	3 855
45 jaar	37	375	2	6	420	28	336	21	6	391	811
46 jaar	24	339	7	4	374	21	356	15	3	395	769
47 jaar	32	331	2	7	372	20	336	23	5	384	756
48 jaar	30	336	7	5	378	20	377	29	2	428	806
49 jaar	30	339	6	2	377	23	299	36	2	360	737
Tot.	153	1 720	24	24	1 921	112	1 704	124	18	1 958	3 879

ARRONDISSEMENT PHILIPPEVILLE (vervolg)

Tabel I

LEEFTIJD EN LEEFTIJDSGROEP	Mannen					Vrouwen					Totale bevolking
	Onge- huwd	Gehuwd	Weduw- staat	Geschei- den	Totaal	Onge- huwd	Gehuwd	Weduw- staat	Geschei- den	Totaal	
50 jaar	29	359	4	7	399	33	341	30	—	404	803
51 jaar	24	255	5	3	287	21	264	33	2	320	607
52 jaar	24	193	4	3	224	20	166	28	2	216	440
53 jaar	22	185	11	3	221	17	185	32	1	235	456
54 jaar	15	218	11	4	248	11	198	25	3	237	485
Tot.	114	1 210	35	20	1 379	102	1 154	148	8	1 412	2 791
55 jaar	28	222	9	5	264	26	210	35	—	271	535
56 jaar	29	263	12	5	309	22	268	50	12	352	661
57 jaar	25	280	11	2	318	29	225	58	3	315	633
58 jaar	28	274	23	6	331	30	262	84	4	380	711
59 jaar	21	261	13	9	304	33	197	54	3	287	591
Tot.	131	1 300	68	27	1 526	140	1 162	281	22	1 605	3 131
60 jaar	30	264	21	2	317	22	241	68	3	334	651
61 jaar	25	234	17	9	285	23	258	99	1	381	666
62 jaar	27	232	19	5	283	36	209	99	5	349	632
63 jaar	26	251	21	5	303	19	222	89	3	333	636
64 jaar	25	235	20	—	280	25	188	97	3	313	593
Tot.	133	1 216	98	21	1 468	125	1 118	452	15	1 710	3 178
65 jaar	13	210	27	5	255	26	174	118	5	323	578
66 jaar	21	231	26	6	284	28	172	119	3	322	606
67 jaar	18	196	34	3	251	16	162	123	2	303	554
68 jaar	11	190	31	2	234	24	161	137	7	329	563
69 jaar	19	165	44	4	232	24	150	140	1	315	547
Tot.	82	992	162	20	1 256	118	819	637	18	1 592	2 848
70 jaar	11	163	51	2	227	29	131	128	4	292	519
71 jaar	11	145	41	—	197	25	120	161	2	308	505
72 jaar	7	120	35	1	163	21	87	129	2	239	402
73 jaar	7	116	38	—	161	26	79	151	—	256	417
74 jaar	5	96	37	—	138	21	82	146	—	249	387
Tot.	41	640	202	3	886	122	499	715	8	1 344	2 230
75 jaar	11	83	32	—	126	6	62	142	—	210	336
76 jaar	5	78	33	2	118	17	49	135	—	201	319
77 jaar	6	67	29	1	103	16	41	131	1	189	292
78 jaar	4	77	42	1	124	19	34	108	1	162	286
79 jaar	9	44	33	—	86	16	21	99	1	137	223
Tot.	35	349	169	4	557	74	207	615	3	899	1 456
80 jaar	4	49	33	1	87	13	14	112	3	142	229
81 jaar	5	35	30	—	70	8	32	98	—	138	208
82 jaar	—	14	28	—	42	11	11	85	1	108	150
83 jaar	4	28	31	—	63	12	12	74	—	98	161
84 jaar	3	12	18	1	34	12	5	61	1	79	113
Tot.	16	138	140	2	296	56	74	430	5	565	861
85 jaar	4	10	26	—	40	3	2	68	—	73	113
86 jaar	2	10	25	—	37	6	5	51	1	63	100
87 jaar	1	7	21	—	29	8	—	35	—	43	72
88 jaar	2	3	9	—	14	3	1	34	—	38	52
89 jaar	—	2	5	—	7	5	3	21	1	30	37
Tot.	9	32	86	—	127	25	11	209	2	247	374
90 jaar	1	2	7	—	10	2	—	24	—	26	36
91 jaar	—	3	4	—	7	1	—	10	—	11	18
92 jaar	—	—	6	—	6	2	—	12	—	14	20
93 jaar	—	—	2	—	2	1	—	3	—	4	6
94 jaar	—	1	3	—	4	—	1	2	—	3	7
Tot.	1	6	22	—	29	6	1	51	—	58	87
95 jaar	—	—	1	—	1	—	—	—	—	—	1
96 jaar	—	—	—	—	—	—	—	4	—	4	4
97 jaar	—	—	—	—	—	1	—	—	—	1	1
98 jaar	—	1	—	—	1	—	—	2	—	2	3
99 jaar	—	1	—	—	1	—	—	1	—	1	2
100 jaar en meer	—	—	—	—	—	1	—	—	—	1	1
Tot.	—	2	1	—	3	2	—	7	—	9	12
Algemeen totaal	13 438	14 211	1 045	200	28 894	11 890	14 194	3 790	181	30 055	58 949

ARRONDISSEMENT AALST

Tabel I

LEEFTIJD EN LEEFTIJDSGROEP	Mannen					Vrouwen					Totale bevolking
	Onge- huwd	Gehuwd	Weduw- staat	Geschei- den	Totaal	Onge- huwd	Gehuwd	Weduw- staat	Geschei- den	Totaal	
0 jaar	2 018	—	—	—	2 018	1 793	—	—	—	1 793	3 811
1 jaar	2 020	—	—	—	2 020	1 892	—	—	—	1 892	3 912
2 jaar	1 970	—	—	—	1 970	1 968	—	—	—	1 968	3 938
3 jaar	2 028	—	—	—	2 028	2 012	—	—	—	2 012	4 040
4 jaar	2 130	—	—	—	2 130	2 045	—	—	—	2 045	4 175
Tot.	10 166	—	—	—	10 166	9 710	—	—	—	9 710	19 876
5 jaar	2 145	—	—	—	2 145	2 141	—	—	—	2 141	4 286
6 jaar	2 231	—	—	—	2 231	2 182	—	—	—	2 182	4 413
7 jaar	2 355	—	—	—	2 355	2 279	—	—	—	2 279	4 634
8 jaar	2 274	—	—	—	2 274	2 189	—	—	—	2 189	4 463
9 jaar	2 326	—	—	—	2 326	2 223	—	—	—	2 223	4 549
Tot.	11 331	—	—	—	11 331	11 014	—	—	—	11 014	22 345
10 jaar	2 263	—	—	—	2 263	2 170	—	—	—	2 170	4 433
11 jaar	2 323	—	—	—	2 323	2 253	—	—	—	2 253	4 576
12 jaar	2 312	—	—	—	2 312	2 160	—	—	—	2 160	4 472
13 jaar	2 331	—	—	—	2 331	2 223	—	—	—	2 223	4 554
14 jaar	2 262	—	—	—	2 262	2 175	—	—	—	2 175	4 437
Tot.	11 491	—	—	—	11 491	10 981	—	—	—	10 981	22 472
15 jaar	2 264	—	—	—	2 264	2 205	7	—	—	2 212	4 476
16 jaar	2 244	—	—	—	2 244	1 968	25	—	—	1 993	4 237
17 jaar	2 086	2	—	—	2 088	1 947	60	—	—	2 007	4 095
18 jaar	2 165	38	—	—	2 203	1 919	172	2	—	2 093	4 296
19 jaar	1 992	102	—	—	2 094	1 547	389	1	—	1 937	4 031
Tot.	10 751	142	—	—	10 893	9 586	653	3	—	10 242	21 135
20 jaar	1 731	203	—	—	1 934	1 309	614	1	—	1 924	3 858
21 jaar	1 607	477	—	—	2 084	941	902	3	2	1 848	3 932
22 jaar	1 292	711	1	—	2 004	665	1 215	1	7	1 888	3 892
23 jaar	1 040	1 034	—	1	2 075	415	1 427	2	6	1 850	3 925
24 jaar	694	1 315	2	2	2 013	302	1 645	8	2	1 957	3 970
Tot.	6 364	3 740	3	3	10 110	3 632	5 803	15	17	9 467	19 577
25 jaar	491	1 279	1	6	1 777	214	1 475	4	9	1 702	3 479
26 jaar	398	1 509	—	5	1 912	176	1 501	6	7	1 690	3 602
27 jaar	306	1 474	6	7	1 793	95	1 510	7	6	1 618	3 411
28 jaar	225	1 230	3	8	1 466	113	1 210	8	8	1 339	2 805
29 jaar	154	1 081	1	2	1 238	65	1 099	8	5	1 177	2 415
Tot.	1 574	6 573	11	28	8 186	663	6 795	33	35	7 526	15 712
30 jaar	184	1 270	4	8	1 466	86	1 313	8	7	1 414	2 880
31 jaar	165	1 450	4	9	1 628	102	1 556	10	12	1 680	3 308
32 jaar	175	1 553	3	17	1 748	101	1 633	15	7	1 756	3 504
33 jaar	167	1 504	3	7	1 681	91	1 476	14	11	1 592	3 273
34 jaar	173	1 521	7	14	1 715	94	1 538	8	12	1 652	3 367
Tot.	864	7 298	21	55	8 238	474	7 516	55	49	8 094	16 332
35 jaar	134	1 512	9	17	1 672	90	1 573	18	8	1 689	3 361
36 jaar	165	1 639	4	16	1 824	87	1 618	17	13	1 735	3 559
37 jaar	164	1 643	9	11	1 827	96	1 614	26	14	1 750	3 577
38 jaar	150	1 717	7	14	1 888	104	1 804	25	13	1 946	3 834
39 jaar	135	1 732	10	13	1 890	109	1 730	30	15	1 884	3 774
Tot.	748	8 243	39	71	9 101	486	8 339	116	63	9 004	18 105
40 jaar	160	1 682	10	22	1 874	99	1 691	30	12	1 832	3 706
41 jaar	144	1 575	7	10	1 736	125	1 576	40	10	1 751	3 487
42 jaar	126	1 513	17	12	1 668	121	1 633	36	12	1 802	3 470
43 jaar	141	1 485	12	15	1 653	123	1 424	42	9	1 598	3 251
44 jaar	131	1 530	11	14	1 686	118	1 517	56	11	1 702	3 388
Tot.	702	7 785	57	73	8 617	586	7 841	204	54	8 685	17 302
45 jaar	131	1 587	11	16	1 745	135	1 524	60	11	1 730	3 475
46 jaar	118	1 558	18	9	1 703	118	1 530	69	14	1 731	3 434
47 jaar	127	1 522	22	11	1 682	138	1 522	79	12	1 751	3 433
48 jaar	130	1 509	24	5	1 668	141	1 498	82	7	1 728	3 396
49 jaar	105	1 473	24	12	1 614	149	1 461	114	14	1 738	3 352
Tot.	611	7 649	99	53	8 412	681	7 535	404	58	8 678	17 090

LEEFTIJD EN LEEFTIJDGROEP	Mannen					Vrouwen					Totale bevolking
	Onge- huwd	Gehuwd	Weduw- staat	Geschei- den	Totaal	Onge- huwd	Gehuwd	Weduw- staat	Geschei- den	Totaal	
50 jaar	100	1 553	29	8	1 690	143	1 479	104	7	1 733	3 423
51 jaar	81	1 266	29	8	1 384	101	1 109	92	7	1 309	2 693
52 jaar	56	699	19	5	779	79	660	70	4	813	1 592
53 jaar	68	724	20	5	817	77	702	69	5	853	1 670
54 jaar	77	948	22	1	1 048	107	828	85	4	1 024	2 072
Tot.	382	5 190	119	27	5 718	507	4 778	420	27	5 732	11 450
55 jaar	79	1 135	41	5	1 260	134	1 014	139	6	1 293	2 553
56 jaar	105	1 305	53	5	1 468	152	1 221	185	9	1 567	3 035
57 jaar	127	1 266	51	14	1 458	154	1 210	196	12	1 572	3 030
58 jaar	93	1 242	62	6	1 403	154	1 199	193	5	1 551	2 954
59 jaar	94	1 237	73	10	1 414	128	1 220	253	11	1 612	3 026
Tot.	498	6 185	280	40	7 003	722	5 864	966	43	7 595	14 598
60 jaar	102	1 197	90	8	1 397	165	1 158	226	7	1 556	2 953
61 jaar	97	1 145	63	3	1 308	158	1 130	285	6	1 579	2 887
62 jaar	107	1 141	117	4	1 369	153	1 065	304	6	1 528	2 897
63 jaar	81	1 085	105	4	1 275	145	951	357	6	1 459	2 734
64 jaar	95	1 050	124	4	1 273	172	961	381	9	1 523	2 796
Tot.	482	5 618	499	23	6 622	793	5 265	1 553	34	7 645	14 267
65 jaar	83	980	120	7	1 190	153	929	414	5	1 501	2 691
66 jaar	76	1 010	128	4	1 218	165	904	467	7	1 543	2 761
67 jaar	87	897	145	8	1 137	170	833	462	8	1 473	2 610
68 jaar	66	965	151	3	1 185	153	795	507	5	1 460	2 645
69 jaar	75	815	173	2	1 065	157	694	491	2	1 344	2 409
Tot.	387	4 667	717	24	5 795	798	4 155	2 341	27	7 321	13 116
70 jaar	89	806	147	2	1 044	135	642	478	4	1 259	2 303
71 jaar	55	679	171	3	908	129	563	490	5	1 187	2 095
72 jaar	69	603	187	2	861	134	494	471	3	1 102	1 963
73 jaar	57	563	176	2	798	113	450	517	1	1 081	1 879
74 jaar	49	496	211	5	761	117	409	491	5	1 022	1 783
Tot.	319	3 147	892	14	4 372	628	2 558	2 447	18	5 651	10 023
75 jaar	42	437	190	—	669	118	311	438	—	867	1 536
76 jaar	32	339	179	1	551	104	271	403	2	780	1 331
77 jaar	31	274	155	—	460	103	215	428	1	747	1 207
78 jaar	29	243	155	1	428	95	197	342	3	637	1 065
79 jaar	32	220	146	2	400	91	136	304	2	533	933
Tot.	166	1 513	825	4	2 508	511	1 130	1 915	8	3 564	6 072
80 jaar	27	181	151	2	361	57	91	300	1	449	810
81 jaar	23	141	125	—	289	60	102	284	1	447	736
82 jaar	21	113	134	1	269	57	70	247	1	375	644
83 jaar	20	95	124	—	239	50	57	174	—	281	520
84 jaar	10	74	114	—	198	49	38	194	1	282	480
Tot.	101	604	648	3	1 356	273	358	1 199	4	1 834	3 190
85 jaar	10	67	85	1	163	33	34	162	—	229	392
86 jaar	9	55	104	—	168	44	25	114	—	183	351
87 jaar	8	35	68	—	111	31	13	120	—	164	275
88 jaar	10	21	55	—	86	19	7	109	—	135	221
89 jaar	7	12	54	—	73	13	5	72	—	90	163
Tot.	44	190	366	1	601	140	84	577	—	801	1 402
90 jaar	2	13	41	—	56	9	2	69	—	80	136
91 jaar	4	6	24	—	34	4	2	69	—	75	109
92 jaar	2	1	14	—	17	10	—	33	—	43	60
93 jaar	7	1	15	—	23	3	1	19	—	23	46
94 jaar	1	2	12	—	15	4	—	12	—	16	31
Tot.	16	23	106	—	145	30	5	202	—	237	382
95 jaar	—	—	7	—	7	1	—	9	—	10	17
96 jaar	—	—	7	—	7	5	1	7	—	13	20
97 jaar	1	1	3	—	5	—	—	4	—	4	9
98 jaar	—	—	1	—	1	1	—	—	—	1	2
99 jaar	—	—	2	—	2	1	—	—	—	1	3
100 jaar en meer	1	—	2	—	3	—	—	4	—	4	7
Tot.	2	1	22	—	25	8	1	24	—	33	58
Algemeen totaal	56 999	68 568	4 704	419	130 690	52 223	68 680	12 474	437	133 814	264 504

ARRONDISSEMENT DENDERMONDE

Tabel I

LEEFTIJD EN LEEFTIJDSGROEP	Mannen					Vrouwen					Totale bevolking
	Onge- huwd	Gehuwd	Weduw- staat	Geschei- den	Totaal	Onge- huwd	Gehuwd	Weduw- staat	Geschei- den	Totaal	
0 jaar	1 369	—	—	—	1 369	1 311	—	—	—	1 311	2 680
1 jaar	1 287	—	—	—	1 287	1 328	—	—	—	1 328	2 615
2 jaar	1 384	—	—	—	1 384	1 324	—	—	—	1 324	2 708
3 jaar	1 400	—	—	—	1 400	1 382	—	—	—	1 382	2 782
4 jaar	1 414	—	—	—	1 414	1 438	—	—	—	1 438	2 852
Tot.	6 854	—	—	—	6 854	6 783	—	—	—	6 783	13 637
5 jaar	1 436	—	—	—	1 436	1 449	—	—	—	1 449	2 885
6 jaar	1 628	—	—	—	1 628	1 531	—	—	—	1 531	3 159
7 jaar	1 571	—	—	—	1 571	1 466	—	—	—	1 466	3 037
8 jaar	1 628	—	—	—	1 628	1 438	—	—	—	1 438	3 066
9 jaar	1 513	—	—	—	1 513	1 416	—	—	—	1 416	2 929
Tot.	7 776	—	—	—	7 776	7 300	—	—	—	7 300	15 076
10 jaar	1 458	—	—	—	1 458	1 479	—	—	—	1 479	2 937
11 jaar	1 458	—	—	—	1 458	1 472	—	—	—	1 472	2 930
12 jaar	1 543	—	—	—	1 543	1 403	—	—	—	1 403	2 946
13 jaar	1 505	—	—	—	1 505	1 439	—	—	—	1 439	2 944
14 jaar	1 385	—	—	—	1 385	1 386	—	—	—	1 386	2 771
Tot.	7 349	—	—	—	7 349	7 179	—	—	—	7 179	14 528
15 jaar	1 421	1	—	—	1 422	1 314	4	—	—	1 318	2 740
16 jaar	1 470	1	—	—	1 471	1 378	12	—	—	1 390	2 861
17 jaar	1 429	4	—	—	1 433	1 328	33	—	—	1 361	2 794
18 jaar	1 329	18	—	—	1 347	1 244	140	1	—	1 385	2 732
19 jaar	1 467	42	—	—	1 509	1 020	258	—	—	1 278	2 787
Tot.	7 116	66	—	—	7 182	6 284	447	1	—	6 732	13 914
20 jaar	1 200	139	1	—	1 340	901	468	—	—	1 369	2 709
21 jaar	1 102	293	1	—	1 396	686	669	2	—	1 357	2 753
22 jaar	916	490	—	—	1 406	466	822	—	3	1 291	2 697
23 jaar	662	709	—	1	1 372	282	934	3	1	1 220	2 592
24 jaar	551	926	—	—	1 477	193	1 046	4	5	1 248	2 725
Tot.	4 431	2 557	2	1	6 991	2 528	3 939	9	9	6 485	13 476
25 jaar	344	870	—	3	1 217	140	999	3	4	1 146	2 363
26 jaar	238	976	2	5	1 221	126	1 033	9	1	1 169	2 390
27 jaar	217	931	2	1	1 151	84	950	7	7	1 048	2 199
28 jaar	163	843	3	7	1 016	66	833	4	5	908	1 924
29 jaar	115	743	1	4	863	48	754	1	6	809	1 672
Tot.	1 077	4 363	8	20	5 468	464	4 569	24	23	5 080	10 548
30 jaar	135	935	2	3	1 075	57	962	7	7	1 033	2 108
31 jaar	144	1 014	4	7	1 169	61	955	4	9	1 029	2 198
32 jaar	136	985	2	5	1 128	70	1 024	6	6	1 106	2 234
33 jaar	140	1 014	4	9	1 167	68	1 095	7	8	1 178	2 345
34 jaar	121	960	4	5	1 090	54	1 106	8	7	1 175	2 265
Tot.	676	4 908	16	29	5 629	310	5 142	32	37	5 521	11 150
35 jaar	124	1 045	2	10	1 181	67	984	11	3	1 065	2 246
36 jaar	128	1 044	1	9	1 182	94	1 017	9	9	1 129	2 311
37 jaar	118	1 054	2	9	1 183	82	1 083	7	6	1 178	2 361
38 jaar	144	1 089	6	10	1 249	93	1 037	16	8	1 154	2 403
39 jaar	127	1 071	8	12	1 218	80	1 090	19	4	1 193	2 411
Tot.	641	5 303	19	50	6 013	416	5 211	62	30	5 719	11 732
40 jaar	133	1 014	5	9	1 161	78	1 073	23	6	1 180	2 341
41 jaar	102	990	5	12	1 109	63	999	22	4	1 088	2 197
42 jaar	112	948	9	8	1 077	81	984	26	6	1 097	2 174
43 jaar	109	961	8	4	1 082	77	923	27	6	1 033	2 115
44 jaar	105	939	11	8	1 063	77	982	35	8	1 102	2 165
Tot.	561	4 852	38	41	5 492	376	4 961	133	30	5 500	10 992
45 jaar	104	1 069	11	7	1 191	85	1 025	34	3	1 147	2 338
46 jaar	95	996	14	5	1 110	81	1 001	38	2	1 122	2 232
47 jaar	97	1 019	7	2	1 125	99	993	52	3	1 147	2 272
48 jaar	85	997	14	4	1 100	69	944	48	3	1 064	2 164
49 jaar	93	984	21	6	1 104	89	978	52	8	1 127	2 231
Tot.	474	5 065	67	24	5 630	423	4 941	224	19	5 607	11 237

ARRONDISSEMENT DENDERMONDE (vervolg)

Tabel I

LEEFTIJD EN LEEFTIJDGROEP	Mannen					Vrouwen					Totale bevolking
	Onge- huwd	Gehuwd	Weduw- staat	Geschei- den	Totaal	Onge- huwd	Gehuwd	Weduw- staat	Geschei- den	Totaal	
50 jaar	95	973	18	6	1 092	77	953	58	5	1 093	2 185
51 jaar	62	847	18	7	934	71	811	53	4	939	1 873
52 jaar	39	496	13	4	552	41	462	42	2	547	1 099
53 jaar	48	501	14	2	565	41	455	51	2	549	1 114
54 jaar	63	644	19	3	729	71	572	63	5	711	1 440
Tot.	307	3 461	82	22	3 872	301	3 253	267	18	3 839	7 711
55 jaar	56	797	27	3	883	70	706	87	3	866	1 749
56 jaar	79	887	34	3	1 003	90	839	97	6	1 032	2 035
57 jaar	84	899	42	4	1 029	85	838	127	4	1 054	2 083
58 jaar	91	893	58	3	1 045	90	898	135	8	1 131	2 176
59 jaar	99	799	47	5	950	89	727	165	6	987	1 937
Tot.	409	4 275	208	18	4 910	424	4 008	611	27	5 070	9 980
60 jaar	94	818	47	4	963	91	742	173	6	1 012	1 975
61 jaar	80	790	73	3	946	105	692	181	3	981	1 927
62 jaar	93	773	73	3	942	115	688	212	5	1 020	1 962
63 jaar	84	768	79	1	932	94	705	210	2	1 011	1 943
64 jaar	81	671	74	5	831	81	598	235	6	920	1 751
Tot.	432	3 820	346	16	4 614	486	3 425	1 011	22	4 944	9 558
65 jaar	74	677	105	5	861	100	614	263	1	978	1 839
66 jaar	87	665	76	3	831	83	577	281	2	943	1 774
67 jaar	66	624	105	3	798	85	550	305	5	945	1 743
68 jaar	75	560	114	5	754	79	503	275	2	859	1 613
69 jaar	76	506	96	3	681	77	470	327	1	875	1 556
Tot.	378	3 032	496	19	3 925	424	2 714	1 451	11	4 600	8 525
70 jaar	57	463	93	3	616	82	371	320	2	775	1 391
71 jaar	45	461	134	4	644	81	350	315	3	749	1 393
72 jaar	36	384	123	2	545	69	297	326	2	694	1 239
73 jaar	29	344	122	3	498	60	258	313	—	631	1 129
74 jaar	39	315	127	1	482	79	245	294	2	620	1 102
Tot.	206	1 967	599	13	2 785	371	1 521	1 568	9	3 469	6 254
75 jaar	29	273	115	2	419	61	208	270	1	540	959
76 jaar	29	206	119	—	354	49	189	253	—	491	845
77 jaar	17	188	106	3	314	53	129	280	1	463	777
78 jaar	20	150	90	3	263	52	101	248	—	401	664
79 jaar	27	146	114	—	287	40	95	245	—	380	667
Tot.	122	963	544	8	1 637	255	722	1 296	2	2 275	3 912
80 jaar	13	131	96	1	241	39	71	205	1	316	557
81 jaar	20	91	102	1	214	46	63	161	—	270	484
82 jaar	13	67	86	—	166	41	41	150	—	232	398
83 jaar	9	72	93	—	174	33	29	141	—	203	377
84 jaar	11	48	78	1	138	25	23	99	—	147	285
Tot.	66	409	455	3	933	184	227	756	1	1 168	2 101
85 jaar	10	41	59	—	110	21	22	114	—	157	267
86 jaar	6	33	49	—	88	16	11	88	—	115	203
87 jaar	8	17	40	—	65	10	8	73	—	91	156
88 jaar	7	18	42	—	67	14	4	78	—	96	163
89 jaar	6	20	32	—	58	8	5	57	—	70	128
Tot.	37	129	222	—	388	69	50	410	—	529	917
90 jaar	3	8	23	—	34	8	2	32	—	42	76
91 jaar	5	2	15	—	22	5	—	26	—	31	53
92 jaar	3	1	9	—	13	6	1	17	—	24	37
93 jaar	2	1	7	—	10	3	1	8	—	12	22
94 jaar	2	—	9	—	11	3	—	8	—	11	22
Tot.	15	12	63	—	90	25	4	91	—	120	210
95 jaar	1	2	2	—	5	2	—	4	—	6	11
96 jaar	2	—	3	—	5	—	—	3	—	3	8
97 jaar	—	—	—	—	—	—	—	4	—	4	4
98 jaar	—	—	3	—	3	1	1	2	—	4	7
99 jaar	1	—	—	—	1	—	—	—	—	—	1
100 jaar en meer	—	2	1	—	3	1	2	—	—	3	6
Tot.	4	4	9	—	17	4	3	13	—	20	37
Algemeen totaal	38 931	45 186	3 174	264	87 555	34 606	45 137	7 959	238	87 940	175 495

ARRONDISSEMENT EEKLO

Tabel I

LEEFTIJD EN LEEFTIJDSGROEP	Mannen					Vrouwen					Totale bevolking
	Onge- huwd	Gehuwd	Weduw- staat	Geschei- den	Totaal	Onge- huwd	Gehuwd	Weduw- staat	Geschei- den	Totaal	
0 jaar	683	—	—	—	683	638	—	—	—	638	1 321
1 jaar	672	—	—	—	672	615	—	—	—	615	1 287
2 jaar	678	—	—	—	678	609	—	—	—	609	1 287
3 jaar	682	—	—	—	682	634	—	—	—	634	1 316
4 jaar	686	—	—	—	686	662	—	—	—	662	1 348
Tot.	3 401	—	—	—	3 401	3 158	—	—	—	3 158	6 559
5 jaar	675	—	—	—	675	695	—	—	—	695	1 370
6 jaar	774	—	—	—	774	732	—	—	—	732	1 506
7 jaar	751	—	—	—	751	681	—	—	—	681	1 432
8 jaar	738	—	—	—	738	722	—	—	—	722	1 460
9 jaar	713	—	—	—	713	687	—	—	—	687	1 400
Tot.	3 651	—	—	—	3 651	3 517	—	—	—	3 517	7 168
10 jaar	676	—	—	—	676	684	—	—	—	684	1 360
11 jaar	719	—	—	—	719	664	—	—	—	664	1 383
12 jaar	695	—	—	—	695	641	—	—	—	641	1 336
13 jaar	693	—	—	—	693	636	—	—	—	636	1 329
14 jaar	681	—	—	—	681	690	—	—	—	690	1 371
Tot.	3 464	—	—	—	3 464	3 315	—	—	—	3 315	6 779
15 jaar	628	—	—	—	628	623	1	—	—	624	1 252
16 jaar	672	—	—	—	672	632	7	—	—	639	1 311
17 jaar	650	—	—	—	650	595	20	1	—	616	1 266
18 jaar	636	8	—	—	644	568	42	—	—	610	1 254
19 jaar	618	17	—	—	635	463	105	—	—	568	1 203
Tot.	3 204	25	—	—	3 229	2 881	175	1	—	3 057	6 286
20 jaar	548	54	—	—	602	426	208	1	—	635	1 237
21 jaar	538	96	—	—	634	305	294	—	—	599	1 233
22 jaar	407	208	1	—	616	229	425	1	1	656	1 272
23 jaar	322	318	1	—	641	168	448	—	—	616	1 257
24 jaar	274	437	—	—	711	116	467	—	1	584	1 295
Tot.	2 089	1 113	2	—	3 204	1 244	1 842	2	2	3 090	6 294
25 jaar	173	413	—	1	587	82	456	2	3	543	1 130
26 jaar	112	410	—	—	522	49	474	1	2	526	1 048
27 jaar	104	464	1	3	572	33	471	1	2	507	1 079
28 jaar	87	422	1	3	513	34	380	—	5	419	932
29 jaar	76	377	1	1	455	36	395	1	1	433	888
Tot.	552	2 086	3	8	2 649	234	2 176	5	13	2 428	5 077
30 jaar	71	379	1	4	455	40	442	2	6	490	945
31 jaar	99	484	—	4	587	36	479	3	1	519	1 106
32 jaar	75	510	2	4	591	44	539	2	1	586	1 177
33 jaar	70	467	2	8	547	25	474	—	6	505	1 052
34 jaar	62	454	1	3	520	37	465	3	9	514	1 034
Tot.	377	2 294	6	23	2 700	182	2 399	10	23	2 614	5 314
35 jaar	75	485	1	2	563	37	530	4	2	573	1 136
36 jaar	83	523	2	4	612	48	510	3	2	563	1 175
37 jaar	69	511	2	11	593	40	527	6	4	577	1 170
38 jaar	74	532	—	2	608	27	484	8	3	522	1 130
39 jaar	74	484	6	1	565	50	541	11	2	604	1 169
Tot.	375	2 535	11	20	2 941	202	2 592	32	13	2 839	5 780
40 jaar	83	499	1	7	590	37	497	10	5	549	1 139
41 jaar	58	515	3	5	581	40	504	17	7	568	1 149
42 jaar	67	459	2	6	534	50	465	15	4	534	1 068
43 jaar	67	399	6	4	476	41	449	8	3	501	977
44 jaar	63	455	3	2	523	39	468	14	5	526	1 049
Tot.	338	2 327	15	24	2 704	207	2 383	64	24	2 678	5 382
45 jaar	56	450	3	4	513	32	493	15	5	545	1 058
46 jaar	70	440	1	6	517	37	464	18	3	522	1 039
47 jaar	62	469	7	4	542	55	451	9	3	518	1 060
48 jaar	60	445	5	2	512	39	416	27	5	487	999
49 jaar	59	458	1	6	524	40	451	21	5	517	1 041
Tot.	307	2 262	17	22	2 608	203	2 275	90	21	2 589	5 197

ARRONDISSEMENT EEKLO (vervolg)

Tabel I

LEEFTIJD EN LEEFTIJDSGROEP	Mannen					Vrouwen					Totale bevolking
	Onge- huwd	Gehuwd	Weduw- staat	Geschei- den	Totaal	Onge- huwd	Gehuwd	Weduw- staat	Geschei- den	Totaal	
50 jaar	49	466	12	7	534	45	427	23	3	498	1 032
51 jaar	39	360	11	5	415	25	342	25	3	395	810
52 jaar	25	219	5	—	249	33	242	20	—	295	544
53 jaar	26	255	7	—	288	26	252	22	1	301	589
54 jaar	40	315	5	3	363	22	302	16	3	343	706
Tot.	179	1 615	40	15	1 849	151	1 565	106	10	1 832	3 681
55 jaar	48	345	6	1	400	38	324	46	2	410	810
56 jaar	56	424	13	—	493	48	427	52	2	529	1 022
57 jaar	58	426	19	3	506	43	386	68	5	502	1 008
58 jaar	85	403	20	—	508	62	385	50	5	502	1 010
59 jaar	67	380	17	4	468	44	356	68	5	473	941
Tot.	314	1 978	75	8	2 375	235	1 878	284	19	2 416	4 791
60 jaar	78	438	39	2	557	52	378	85	2	517	1 074
61 jaar	61	379	23	5	468	51	381	93	2	527	995
62 jaar	65	369	35	3	472	48	360	78	3	489	961
63 jaar	61	426	40	4	531	60	360	112	1	533	1 064
64 jaar	88	347	39	1	475	53	358	92	1	504	979
Tot.	353	1 959	176	15	2 503	264	1 837	460	9	2 570	5 073
65 jaar	74	380	49	3	506	48	330	140	2	520	1 026
66 jaar	52	404	35	3	494	57	317	143	2	519	1 013
67 jaar	58	314	46	—	418	52	275	145	1	473	891
68 jaar	41	345	56	1	443	50	304	138	3	495	938
69 jaar	39	325	66	4	434	50	252	155	2	459	893
Tot.	264	1 768	252	11	2 295	257	1 478	721	10	2 466	4 761
70 jaar	51	261	45	—	357	44	214	132	4	394	751
71 jaar	40	240	62	3	345	35	212	154	2	403	748
72 jaar	30	243	56	1	330	44	165	137	2	348	678
73 jaar	39	212	74	2	327	47	177	162	—	386	713
74 jaar	32	200	66	1	299	37	140	137	—	314	613
Tot.	192	1 156	303	7	1 658	207	908	722	8	1 845	3 503
75 jaar	24	171	69	3	267	40	117	129	2	288	555
76 jaar	17	128	58	1	204	33	93	121	1	248	452
77 jaar	25	120	65	3	213	31	61	147	1	240	453
78 jaar	16	95	51	3	165	20	65	124	1	210	375
79 jaar	17	92	62	—	171	25	42	103	1	171	342
Tot.	99	606	305	10	1 020	149	378	624	6	1 157	2 177
80 jaar	21	83	56	—	160	30	42	103	2	177	337
81 jaar	18	60	43	—	121	19	36	94	—	149	270
82 jaar	11	53	51	—	115	24	27	93	1	145	260
83 jaar	10	50	33	—	93	11	19	64	2	96	189
84 jaar	4	44	47	—	95	16	19	67	—	102	197
Tot.	64	290	230	—	584	100	143	421	5	669	1 253
85 jaar	5	20	34	1	60	12	12	53	—	77	137
86 jaar	6	18	33	—	57	12	4	43	—	59	116
87 jaar	4	20	35	—	59	9	5	37	—	51	110
88 jaar	4	11	27	—	42	3	3	41	—	47	89
89 jaar	2	4	19	—	25	7	1	27	—	35	60
Tot.	21	73	148	1	243	43	25	201	—	269	512
90 jaar	6	4	20	—	30	5	2	16	1	24	54
91 jaar	2	4	9	—	15	10	1	14	—	25	40
92 jaar	1	3	8	—	12	2	—	5	—	7	19
93 jaar	2	1	8	—	11	2	—	9	—	11	22
94 jaar	—	1	6	—	7	—	—	6	—	6	13
Tot.	11	13	51	—	75	19	3	50	1	73	148
95 jaar	—	—	2	—	2	1	1	5	—	7	9
96 jaar	—	1	4	—	5	1	1	4	—	6	11
97 jaar	—	1	2	—	3	—	—	1	—	1	4
98 jaar	—	—	3	—	3	1	—	—	—	1	4
99 jaar	—	—	—	—	—	—	—	—	—	—	—
100 jaar en meer	—	1	—	—	1	—	—	—	—	—	1
Tot.	—	3	11	—	14	3	2	10	—	15	29
Algemeen totaal	19 255	22 103	1 645	164	43 167	16 571	22 059	3 803	164	42 597	85 764

ARRONDISSEMENT GENT

Tabel I

LEEFTIJD EN LEEFTIJDGROEP	Mannen					Vrouwen					Totale bevolking
	Onge- huwd	Gehuwd	Weduw- staat	Geschei- den	Totaal	Onge- huwd	Gehuwd	Weduw- staat	Geschei- den	Totaal	
0 jaar	3 515	—	—	—	3 515	3 336	—	—	—	3 336	6 851
1 jaar	3 427	—	—	—	3 427	3 258	—	—	—	3 258	6 685
2 jaar	3 548	—	—	—	3 548	3 387	—	—	—	3 387	6 935
3 jaar	3 686	—	—	—	3 686	3 436	—	—	—	3 436	7 122
4 jaar	3 597	—	—	—	3 597	3 502	—	—	—	3 502	7 099
Tot.	17 773	—	—	—	17 773	16 919	—	—	—	16 919	34 692
5 jaar	3 846	—	—	—	3 846	3 592	—	—	—	3 592	7 438
6 jaar	3 927	—	—	—	3 927	3 761	—	—	—	3 761	7 688
7 jaar	3 894	—	—	—	3 894	3 606	—	—	—	3 606	7 500
8 jaar	3 603	—	—	—	3 603	3 619	—	—	—	3 619	7 222
9 jaar	3 778	—	—	—	3 778	3 569	—	—	—	3 569	7 347
Tot.	19 048	—	—	—	19 048	18 147	—	—	—	18 147	37 195
10 jaar	3 647	—	—	—	3 647	3 472	—	—	—	3 472	7 119
11 jaar	3 740	—	—	—	3 740	3 477	—	—	—	3 477	7 217
12 jaar	3 630	—	—	—	3 630	3 407	—	—	—	3 407	7 037
13 jaar	3 512	—	—	—	3 512	3 356	—	—	—	3 356	6 868
14 jaar	3 473	—	—	—	3 473	3 250	—	—	—	3 250	6 723
Tot.	18 002	—	—	—	18 002	16 962	—	—	—	16 962	34 964
15 jaar	3 358	—	—	—	3 358	3 269	11	2	—	3 282	6 640
16 jaar	3 274	—	—	—	3 274	3 238	40	1	—	3 279	6 553
17 jaar	3 327	6	—	—	3 333	2 982	110	—	—	3 092	6 425
18 jaar	3 196	50	—	—	3 246	2 921	288	1	—	3 210	6 456
19 jaar	3 182	130	—	—	3 312	2 516	574	2	3	3 095	6 407
Tot.	16 337	186	—	—	16 523	14 926	1 023	6	3	15 958	32 481
20 jaar	2 950	312	1	1	3 264	2 165	974	1	2	3 142	6 406
21 jaar	2 702	635	2	—	3 339	1 683	1 533	2	4	3 222	6 561
22 jaar	2 250	1 139	1	1	3 391	1 226	2 044	3	6	3 279	6 670
23 jaar	1 770	1 619	1	3	3 393	886	2 425	5	12	3 328	6 721
24 jaar	1 417	2 289	3	8	3 717	694	2 689	6	26	3 415	7 132
Tot.	11 089	5 994	8	13	17 104	6 654	9 665	17	50	16 386	33 490
25 jaar	961	2 291	—	12	3 264	486	2 719	8	26	3 239	6 503
26 jaar	681	2 466	2	19	3 168	412	2 774	6	24	3 216	6 384
27 jaar	621	2 551	7	24	3 203	327	2 648	14	24	3 013	6 216
28 jaar	447	2 301	4	18	2 770	244	2 293	16	29	2 582	5 352
29 jaar	345	2 025	3	21	2 394	211	2 268	14	26	2 519	4 913
Tot.	3 055	11 634	16	94	14 799	1 680	12 702	58	129	14 569	29 368
30 jaar	393	2 319	5	22	2 739	229	2 440	13	26	2 708	5 447
31 jaar	346	2 666	5	30	3 047	244	2 740	19	35	3 038	6 085
32 jaar	341	2 761	5	46	3 153	251	2 773	27	33	3 084	6 237
33 jaar	322	2 706	9	44	3 081	211	2 624	20	46	2 901	5 982
34 jaar	275	2 585	6	29	2 895	253	2 773	28	50	3 104	5 999
Tot.	1 677	13 037	30	171	14 915	1 188	13 350	107	190	14 835	29 750
35 jaar	274	2 652	8	43	2 977	221	2 543	27	61	2 852	5 829
36 jaar	264	2 614	7	40	2 925	220	2 813	34	53	3 120	6 045
37 jaar	289	2 753	11	39	3 092	211	2 809	33	36	3 089	6 181
38 jaar	278	2 798	11	47	3 134	273	2 869	33	52	3 227	6 361
39 jaar	316	2 865	14	43	3 238	255	2 928	53	50	3 286	6 524
Tot.	1 421	13 682	51	212	15 366	1 180	13 962	180	252	15 574	30 940
40 jaar	271	2 934	14	36	3 255	286	2 850	58	61	3 255	6 510
41 jaar	259	2 621	15	43	2 938	261	2 634	55	55	3 005	5 943
42 jaar	294	2 658	13	45	3 010	272	2 641	72	53	3 038	6 048
43 jaar	266	2 518	18	51	2 853	272	2 594	73	42	2 981	5 834
44 jaar	259	2 571	21	26	2 877	292	2 646	92	52	3 082	5 959
Tot.	1 349	13 302	81	201	14 933	1 383	13 365	350	263	15 361	30 294
45 jaar	283	2 735	26	55	3 099	288	2 647	92	57	3 084	6 183
46 jaar	246	2 630	32	42	2 950	279	2 675	103	44	3 101	6 051
47 jaar	279	2 778	34	38	3 129	306	2 687	146	47	3 186	6 315
48 jaar	261	2 669	40	40	3 010	287	2 547	159	49	3 042	6 052
49 jaar	231	2 613	49	34	2 927	259	2 607	161	61	3 088	6 015
Tot.	1 300	13 425	181	209	15 115	1 419	13 163	661	258	15 501	30 616

LEEFTIJD EN LEEFTIJDSGROEP	Mannen					Vrouwen					Totale bevolking
	Onge- huwd	Gehuwd	Weduw- staat	Geschei- den	Totaal	Onge- huwd	Gehuwd	Weduw- staat	Geschei- den	Totaal	
50 jaar	225	2 750	59	33	3 067	286	2 650	192	55	3 183	6 250
51 jaar	184	2 269	46	19	2 518	239	2 171	166	44	2 620	5 138
52 jaar	133	1 400	29	25	1 587	197	1 372	122	25	1 716	3 303
53 jaar	122	1 347	27	22	1 518	161	1 365	148	19	1 693	3 211
54 jaar	161	1 627	40	24	1 852	193	1 569	211	31	2 004	3 856
Tot.	825	9 393	201	123	10 542	1 076	9 127	839	174	11 216	21 758
55 jaar	200	1 986	60	36	2 282	231	1 967	264	35	2 497	4 779
56 jaar	204	2 462	108	35	2 809	299	2 280	365	46	2 990	5 799
57 jaar	195	2 307	93	30	2 625	288	2 261	369	36	2 954	5 579
58 jaar	218	2 370	121	39	2 748	256	2 302	392	46	2 996	5 744
59 jaar	191	2 201	130	44	2 566	298	2 142	423	39	2 902	5 468
Tot.	1 008	11 326	512	184	13 030	1 372	10 952	1 813	202	14 339	27 369
60 jaar	234	2 324	126	28	2 712	282	2 145	524	50	3 001	5 713
61 jaar	206	2 300	155	31	2 692	311	2 033	525	42	2 911	5 603
62 jaar	219	2 231	184	40	2 674	316	2 050	583	34	2 983	5 657
63 jaar	191	2 154	184	28	2 557	310	2 024	678	34	3 046	5 603
64 jaar	188	2 063	227	23	2 501	281	1 883	739	32	2 935	5 436
Tot.	1 038	11 072	876	150	13 136	1 500	10 135	3 049	192	14 876	28 012
65 jaar	201	2 003	237	24	2 465	296	1 825	774	33	2 928	5 393
66 jaar	201	1 938	257	28	2 424	280	1 742	804	29	2 855	5 279
67 jaar	195	1 840	257	14	2 306	308	1 569	899	31	2 807	5 113
68 jaar	150	1 799	268	21	2 238	286	1 554	929	31	2 800	5 038
69 jaar	157	1 684	295	21	2 157	303	1 377	1 002	31	2 713	4 870
Tot.	904	9 264	1 314	108	11 590	1 473	8 067	4 408	155	14 103	25 693
70 jaar	135	1 409	300	12	1 856	276	1 262	964	25	2 527	4 383
71 jaar	110	1 437	311	12	1 870	276	1 098	976	22	2 372	4 242
72 jaar	118	1 229	309	9	1 665	251	977	1 006	17	2 251	3 916
73 jaar	103	1 232	328	14	1 677	247	897	1 025	15	2 184	3 861
74 jaar	81	1 038	367	10	1 496	294	848	1 026	15	2 183	3 679
Tot.	547	6 345	1 615	57	8 564	1 344	5 082	4 997	94	11 517	20 081
75 jaar	84	854	344	10	1 292	265	691	965	10	1 931	3 223
76 jaar	61	796	330	8	1 195	247	636	975	22	1 880	3 075
77 jaar	65	669	334	5	1 073	241	511	867	10	1 629	2 702
78 jaar	55	603	301	2	961	204	383	825	8	1 420	2 381
79 jaar	67	492	322	3	884	221	357	811	8	1 397	2 281
Tot.	332	3 414	1 631	28	5 405	1 178	2 578	4 443	58	8 257	13 662
80 jaar	50	422	284	1	757	177	249	690	9	1 125	1 882
81 jaar	50	369	311	1	731	168	218	698	5	1 089	1 820
82 jaar	40	291	285	2	618	136	157	553	5	851	1 469
83 jaar	33	222	254	3	512	131	113	561	6	811	1 323
84 jaar	31	174	208	3	416	117	78	450	3	648	1 064
Tot.	204	1 478	1 342	10	3 034	729	815	2 952	28	4 524	7 558
85 jaar	22	147	195	2	366	86	74	380	5	545	911
86 jaar	18	98	155	2	273	74	51	315	1	441	714
87 jaar	13	91	120	2	226	68	35	281	2	386	612
88 jaar	13	54	114	1	182	46	22	239	1	308	490
89 jaar	16	40	102	—	158	41	11	203	2	257	415
Tot.	82	430	686	7	1 205	315	193	1 418	11	1 937	3 142
90 jaar	6	28	83	1	118	31	12	115	1	159	277
91 jaar	4	18	50	—	72	24	7	87	—	118	190
92 jaar	1	15	44	—	60	21	4	64	—	89	149
93 jaar	2	2	22	—	26	13	—	39	1	53	79
94 jaar	2	6	19	—	27	7	2	42	—	51	78
Tot.	15	69	218	1	303	96	25	347	2	470	773
95 jaar	2	2	10	—	14	5	1	20	—	26	40
96 jaar	2	1	5	—	8	4	1	16	—	21	29
97 jaar	—	—	4	—	4	3	1	6	—	10	14
98 jaar	1	—	3	—	4	3	—	5	—	8	12
99 jaar	—	—	1	—	1	—	—	4	—	4	5
100 jaar en meer	—	1	5	—	6	—	—	5	—	5	11
Tot.	5	4	28	—	37	15	3	56	—	74	111
Algemeen totaal	96 011	124 055	8 790	1 568	230 424	89 556	124 207	25 701	2 061	241 525	471 949

ARRONDISSEMENT OUDENAARDE

Tabel I

LEEFTIJD EN LEEFTIJDGROEP	Mannen					Vrouwen					Totale bevolking
	Onge- huwd	Gehuwd	Weduw- staat	Geschei- den	Totaal	Onge- huwd	Gehuwd	Weduw- staat	Geschei- den	Totaal	
0 jaar	789	—	—	—	789	675	—	—	—	675	1 464
1 jaar	734	—	—	—	734	689	—	—	—	689	1 423
2 jaar	801	—	—	—	801	744	—	—	—	744	1 545
3 jaar	816	—	—	—	816	754	—	—	—	754	1 570
4 jaar	811	—	—	—	811	813	—	—	—	813	1 624
Tot.	3 951	—	—	—	3 951	3 675	—	—	—	3 675	7 626
5 jaar	896	—	—	—	896	828	—	—	—	828	1 724
6 jaar	924	—	—	—	924	837	—	—	—	837	1 761
7 jaar	910	—	—	—	910	829	—	—	—	829	1 739
8 jaar	920	—	—	—	920	884	—	—	—	884	1 804
9 jaar	914	—	—	—	914	841	—	—	—	841	1 755
Tot.	4 564	—	—	—	4 564	4 219	—	—	—	4 219	8 783
10 jaar	905	—	—	—	905	867	—	—	—	867	1 772
11 jaar	939	—	—	—	939	823	—	—	—	823	1 762
12 jaar	900	—	—	—	900	824	—	—	—	824	1 724
13 jaar	824	—	—	—	824	867	—	—	—	867	1 691
14 jaar	816	—	—	—	816	838	—	—	—	838	1 654
Tot.	4 384	—	—	—	4 384	4 219	—	—	—	4 219	8 603
15 jaar	849	—	—	—	849	828	2	—	—	830	1 679
16 jaar	883	—	—	—	883	775	13	—	—	788	1 671
17 jaar	854	—	—	—	854	802	10	—	—	812	1 666
18 jaar	860	5	—	—	865	770	59	—	—	829	1 694
19 jaar	804	22	—	—	826	670	102	1	—	773	1 599
Tot.	4 250	27	—	—	4 277	3 845	186	1	—	4 032	8 309
20 jaar	769	67	—	—	836	601	198	1	—	800	1 636
21 jaar	648	152	—	—	800	448	330	3	1	782	1 582
22 jaar	563	231	—	—	794	341	458	2	—	801	1 595
23 jaar	438	383	—	1	822	233	509	2	1	745	1 567
24 jaar	369	476	—	1	846	178	532	2	1	713	1 559
Tot.	2 787	1 309	—	2	4 098	1 801	2 027	10	3	3 841	7 939
25 jaar	229	450	2	1	682	114	572	2	2	690	1 372
26 jaar	170	513	1	1	685	85	570	2	3	660	1 345
27 jaar	149	520	—	—	669	52	556	5	5	618	1 287
28 jaar	112	486	—	2	600	50	500	2	2	554	1 154
29 jaar	81	378	1	1	461	46	452	2	2	502	963
Tot.	741	2 347	4	5	3 097	347	2 650	13	14	3 024	6 121
30 jaar	94	496	—	2	592	54	487	1	2	544	1 136
31 jaar	95	567	2	5	669	56	616	2	5	679	1 348
32 jaar	94	568	2	5	669	46	604	2	3	655	1 324
33 jaar	94	608	1	3	706	47	588	3	5	643	1 349
34 jaar	92	563	1	3	659	44	588	5	4	641	1 300
Tot.	469	2 802	6	18	3 295	247	2 883	13	19	3 162	6 457
35 jaar	71	594	2	3	670	51	589	6	7	653	1 323
36 jaar	91	613	3	4	711	45	693	8	5	751	1 462
37 jaar	80	652	1	—	733	53	646	8	4	711	1 444
38 jaar	84	650	2	4	740	52	750	5	6	813	1 553
39 jaar	106	711	2	2	821	55	703	15	6	779	1 600
Tot.	432	3 220	10	13	3 675	256	3 381	42	28	3 707	7 382
40 jaar	72	655	3	6	736	60	743	19	2	824	1 560
41 jaar	85	651	4	4	744	55	591	14	6	666	1 410
42 jaar	83	669	3	9	764	60	663	20	5	748	1 512
43 jaar	64	624	4	4	696	72	652	20	5	749	1 445
44 jaar	77	643	11	4	735	69	672	15	3	759	1 494
Tot.	381	3 242	25	27	3 675	316	3 321	88	21	3 746	7 421
45 jaar	65	628	14	5	712	82	638	28	9	757	1 469
46 jaar	61	657	7	6	731	71	594	18	3	686	1 417
47 jaar	77	623	11	3	714	59	657	31	6	753	1 467
48 jaar	76	650	8	8	742	66	603	45	2	716	1 458
49 jaar	71	631	8	6	716	82	663	46	4	795	1 511
Tot.	350	3 189	48	28	3 615	360	3 155	168	24	3 707	7 322

ARRONDISSEMENT OUDENAARDE (vervolg)

Tabel I

LEEFTIJD EN LEEFTIJDSGROEP	Mannen					Vrouwen					Totale bevolking
	Onge- huwd	Gehuwd	Weduw- staat	Geschei- den	Totaal	Onge- huwd	Gehuwd	Weduw- staat	Geschei- den	Totaal	
50 jaar	62	615	5	2	684	72	610	45	1	728	1 412
51 jaar	47	502	5	2	556	52	474	47	6	579	1 135
52 jaar	39	318	10	2	369	50	319	37	2	408	777
53 jaar	33	353	12	2	400	44	364	27	2	437	837
54 jaar	42	409	16	3	470	57	389	40	2	488	958
Tot.	223	2 197	48	11	2 479	275	2 156	196	13	2 640	5 119
55 jaar	53	491	15	3	562	61	462	59	1	583	1 145
56 jaar	81	608	20	2	711	74	592	99	3	768	1 479
57 jaar	53	619	25	3	700	78	535	94	3	710	1 410
58 jaar	68	563	30	3	664	82	557	93	5	737	1 401
59 jaar	56	563	35	4	658	75	584	108	7	774	1 432
Tot.	311	2 844	125	15	3 295	370	2 730	453	19	3 572	6 867
60 jaar	78	506	29	3	616	97	555	123	4	779	1 395
61 jaar	84	575	38	2	699	89	481	124	2	696	1 395
62 jaar	57	559	41	—	657	97	490	140	3	730	1 387
63 jaar	76	541	51	2	670	89	485	140	5	719	1 389
64 jaar	65	536	47	3	651	91	490	174	2	757	1 408
Tot.	360	2 717	206	10	3 293	463	2 501	701	16	3 681	6 974
65 jaar	73	529	55	3	660	88	460	147	4	699	1 359
66 jaar	71	508	70	2	651	93	473	182	1	749	1 400
67 jaar	60	505	80	1	646	87	447	194	2	730	1 376
68 jaar	53	447	81	2	583	77	366	224	3	670	1 253
69 jaar	51	449	75	2	577	82	382	215	4	683	1 260
Tot.	308	2 438	361	10	3 117	427	2 128	962	14	3 531	6 648
70 jaar	47	393	64	2	506	83	324	234	1	642	1 148
71 jaar	56	353	87	—	496	85	320	217	—	622	1 118
72 jaar	35	346	78	2	461	83	288	253	—	624	1 085
73 jaar	39	300	101	—	440	91	241	249	—	581	1 021
74 jaar	32	276	114	—	422	71	204	239	2	516	938
Tot.	209	1 668	444	4	2 325	413	1 377	1 192	3	2 985	5 310
75 jaar	37	232	109	1	379	71	164	238	1	474	853
76 jaar	22	208	82	2	314	56	160	222	—	438	752
77 jaar	29	149	74	1	253	66	154	212	1	433	686
78 jaar	17	179	76	1	273	53	101	164	—	318	591
79 jaar	17	131	79	2	229	56	80	187	—	323	552
Tot.	122	899	420	7	1 448	302	659	1 023	2	1 986	3 434
80 jaar	17	105	61	—	183	36	65	153	1	255	438
81 jaar	17	77	85	—	179	38	67	145	—	250	429
82 jaar	19	77	69	1	166	34	34	117	1	186	352
83 jaar	12	60	66	—	138	22	23	117	1	163	301
84 jaar	9	46	51	—	106	27	20	123	—	170	276
Tot.	74	365	332	1	772	157	209	655	3	1 024	1 796
85 jaar	7	30	59	—	96	20	19	88	—	127	223
86 jaar	6	20	38	2	66	25	10	90	—	125	191
87 jaar	4	21	33	—	58	14	13	61	—	88	146
88 jaar	3	13	27	—	43	17	5	57	—	79	122
89 jaar	11	6	23	—	40	8	4	44	—	56	96
Tot.	31	90	180	2	303	84	51	340	—	475	778
90 jaar	1	7	19	—	27	5	4	45	1	55	82
91 jaar	1	3	22	—	26	7	1	31	—	39	65
92 jaar	3	7	12	1	23	5	—	24	—	29	52
93 jaar	1	—	15	—	16	5	—	17	—	22	38
94 jaar	2	—	2	—	4	3	—	10	—	13	17
Tot.	8	17	70	1	96	25	5	127	1	158	254
95 jaar	1	1	1	—	3	4	—	10	—	14	17
96 jaar	—	—	4	—	4	—	—	2	—	2	6
97 jaar	1	—	4	—	5	—	—	2	—	2	7
98 jaar	—	—	1	—	1	—	—	2	—	2	3
99 jaar	1	—	3	—	4	—	—	2	—	2	6
100 jaar en meer	—	—	—	—	—	—	—	3	—	3	3
Tot.	3	1	13	—	17	4	—	21	—	25	42
Algemeen totaal	23 958	29 372	2 292	154	55 776	21 805	29 419	6 005	180	57 409	113 185

ARRONDISSEMENT SINT-NIKLAAS

Tabel I

LEEFTIJD EN LEEFTIJDGROEP	Mannen					Vrouwen					Totale bevolking
	Onge- huwd	Gehuwd	Weduw- staat	Geschei- den	Totaal	Onge- huwd	Gehuwd	Weduw- staat	Geschei- den	Totaal	
0 jaar	1 633	—	—	—	1 633	1 547	—	—	—	1 547	3 180
1 jaar	1 603	—	—	—	1 603	1 548	—	—	—	1 548	3 151
2 jaar	1 618	—	—	—	1 618	1 549	—	—	—	1 549	3 167
3 jaar	1 659	—	—	—	1 659	1 555	—	—	—	1 555	3 214
4 jaar	1 615	—	—	—	1 615	1 491	—	—	—	1 491	3 106
Tot.	8 128	—	—	—	8 128	7 690	—	—	—	7 690	15 818
5 jaar	1 662	—	—	—	1 662	1 564	—	—	—	1 564	3 226
6 jaar	1 741	—	—	—	1 741	1 713	—	—	—	1 713	3 454
7 jaar	1 724	—	—	—	1 724	1 742	—	—	—	1 742	3 466
8 jaar	1 703	—	—	—	1 703	1 591	—	—	—	1 591	3 294
9 jaar	1 668	—	—	—	1 668	1 654	—	—	—	1 654	3 322
Tot.	8 498	—	—	—	8 498	8 264	—	—	—	8 264	16 762
10 jaar	1 636	—	—	—	1 636	1 554	—	—	—	1 554	3 190
11 jaar	1 613	—	—	—	1 613	1 650	—	—	—	1 650	3 263
12 jaar	1 618	—	—	—	1 618	1 549	—	—	—	1 549	3 167
13 jaar	1 653	—	—	—	1 653	1 588	—	—	—	1 588	3 241
14 jaar	1 523	—	—	—	1 523	1 563	—	—	—	1 563	3 086
Tot.	8 043	—	—	—	8 043	7 904	—	—	—	7 904	15 947
15 jaar	1 578	—	—	—	1 578	1 573	7	—	—	1 580	3 158
16 jaar	1 580	1	—	—	1 581	1 419	18	—	—	1 437	3 018
17 jaar	1 597	3	—	—	1 600	1 425	51	—	—	1 476	3 076
18 jaar	1 483	16	1	—	1 500	1 342	114	—	—	1 456	2 956
19 jaar	1 416	60	—	—	1 476	1 189	257	—	—	1 446	2 922
Tot.	7 654	80	1	—	7 735	6 948	447	—	—	7 395	15 130
20 jaar	1 391	120	—	—	1 511	956	493	—	—	1 449	2 960
21 jaar	1 160	325	—	—	1 485	706	754	1	1	1 462	2 947
22 jaar	986	607	1	—	1 594	509	1 059	3	4	1 575	3 169
23 jaar	758	880	—	1	1 639	344	1 171	1	2	1 518	3 157
24 jaar	590	1 095	2	1	1 688	211	1 325	3	—	1 539	3 227
Tot.	4 885	3 027	3	2	7 917	2 726	4 802	8	7	7 543	15 460
25 jaar	401	1 122	2	2	1 527	189	1 220	8	4	1 421	2 948
26 jaar	316	1 182	—	4	1 502	132	1 262	5	2	1 401	2 903
27 jaar	197	1 264	3	6	1 470	111	1 217	3	5	1 336	2 806
28 jaar	183	1 023	1	3	1 210	77	997	8	2	1 084	2 294
29 jaar	166	899	2	4	1 071	74	874	3	4	955	2 026
Tot.	1 263	5 490	8	19	6 780	583	5 570	27	17	6 197	12 977
30 jaar	139	1 026	5	5	1 175	70	1 099	6	4	1 179	2 354
31 jaar	143	1 160	1	13	1 317	83	1 174	5	14	1 276	2 593
32 jaar	126	1 198	4	10	1 338	84	1 247	10	11	1 352	2 690
33 jaar	127	1 189	2	13	1 331	77	1 184	6	11	1 278	2 609
34 jaar	123	1 160	5	7	1 295	83	1 196	17	9	1 305	2 600
Tot.	658	5 733	17	48	6 456	397	5 900	44	49	6 390	12 846
35 jaar	124	1 189	3	8	1 324	80	1 177	17	9	1 283	2 607
36 jaar	129	1 122	4	7	1 262	66	1 161	23	11	1 261	2 523
37 jaar	134	1 167	6	8	1 315	84	1 194	14	6	1 298	2 613
38 jaar	121	1 185	7	11	1 324	84	1 149	21	13	1 267	2 591
39 jaar	131	1 196	7	14	1 348	92	1 164	20	6	1 282	2 630
Tot.	639	5 859	27	48	6 573	406	5 845	95	45	6 391	12 964
40 jaar	128	1 166	3	11	1 308	82	1 185	12	11	1 290	2 598
41 jaar	106	1 106	8	7	1 227	92	1 076	24	11	1 203	2 430
42 jaar	126	1 074	8	9	1 217	87	1 156	19	7	1 269	2 486
43 jaar	123	1 092	12	3	1 230	82	1 045	23	6	1 156	2 386
44 jaar	122	1 083	7	4	1 216	86	1 072	42	11	1 211	2 427
Tot.	605	5 521	38	34	6 198	429	5 534	120	46	6 129	12 327
45 jaar	112	1 085	16	9	1 222	113	1 118	46	9	1 286	2 508
46 jaar	118	1 140	19	7	1 284	108	1 042	40	10	1 200	2 484
47 jaar	111	1 101	18	4	1 234	101	1 107	61	6	1 275	2 509
48 jaar	105	1 056	18	9	1 188	103	1 055	59	6	1 223	2 411
49 jaar	98	1 078	18	9	1 203	88	1 059	63	9	1 219	2 422
Tot.	544	5 460	89	38	6 131	513	5 381	269	40	6 203	12 334

LEEFTIJD EN LEEFTIJDSGROEP	Mannen					Vrouwen					Totale bevolking
	Onge- huwd	Gehuwd	Weduw- staat	Geschei- den	Totaal	Onge- huwd	Gehuwd	Weduw- staat	Geschei- den	Totaal	
50 jaar	102	1 179	17	8	1 306	108	1 165	87	9	1 369	2 675
51 jaar	63	956	23	4	1 046	88	944	72	8	1 112	2 158
52 jaar	46	601	11	5	663	66	588	63	5	722	1 385
53 jaar	60	567	23	6	656	82	572	45	4	703	1 359
54 jaar	68	729	21	3	821	90	680	89	2	861	1 682
Tot.	339	4 032	95	26	4 492	434	3 949	356	28	4 767	9 259
55 jaar	95	958	44	9	1 106	107	866	100	4	1 077	2 183
56 jaar	93	1 041	56	6	1 196	94	908	120	8	1 130	2 326
57 jaar	82	973	43	8	1 106	106	939	131	8	1 184	2 290
58 jaar	100	959	58	8	1 125	102	975	155	2	1 234	2 359
59 jaar	110	964	51	4	1 129	116	832	146	2	1 096	2 225
Tot.	480	4 895	252	35	5 662	525	4 520	652	24	5 721	11 383
60 jaar	129	977	73	2	1 181	120	868	170	7	1 165	2 346
61 jaar	117	923	69	6	1 115	108	863	202	5	1 178	2 293
62 jaar	112	918	70	7	1 107	108	842	238	6	1 194	2 301
63 jaar	114	855	85	4	1 058	117	811	262	3	1 193	2 251
64 jaar	107	816	105	8	1 036	111	799	266	5	1 181	2 217
Tot.	579	4 489	402	27	5 497	564	4 183	1 138	26	5 911	11 408
65 jaar	122	804	116	3	1 045	110	722	292	4	1 128	2 173
66 jaar	104	749	107	1	961	130	624	316	3	1 073	2 034
67 jaar	89	698	109	3	899	112	564	309	4	989	1 888
68 jaar	84	680	131	3	898	100	529	347	6	982	1 880
69 jaar	58	621	127	3	809	128	514	325	—	967	1 776
Tot.	457	3 552	590	13	4 612	580	2 953	1 589	17	5 139	9 751
70 jaar	55	497	138	2	692	103	436	311	4	854	1 546
71 jaar	57	503	129	4	693	87	355	339	2	783	1 476
72 jaar	48	461	141	3	653	104	306	341	1	752	1 405
73 jaar	58	391	159	1	609	83	297	317	2	699	1 308
74 jaar	51	333	143	3	530	88	261	315	2	666	1 196
Tot.	269	2 185	710	13	3 177	465	1 655	1 623	11	3 754	6 931
75 jaar	35	328	154	—	517	85	227	294	—	606	1 123
76 jaar	38	240	138	—	416	64	182	247	—	493	909
77 jaar	20	187	102	—	309	66	118	269	—	453	762
78 jaar	32	192	134	—	358	56	140	238	1	435	793
79 jaar	27	172	123	—	322	61	100	222	—	383	705
Tot.	152	1 119	651	—	1 922	332	767	1 270	1	2 370	4 292
80 jaar	17	130	102	—	249	56	77	209	—	342	591
81 jaar	24	103	135	—	262	52	66	209	—	327	589
82 jaar	19	88	111	1	219	43	43	142	—	228	447
83 jaar	16	73	117	—	206	27	36	156	1	220	426
84 jaar	11	59	94	—	164	19	29	133	—	181	345
Tot.	87	453	559	1	1 100	197	251	849	1	1 298	2 398
85 jaar	15	39	76	—	130	21	29	114	—	164	294
86 jaar	12	26	62	—	100	19	21	85	—	125	225
87 jaar	7	22	60	—	89	20	9	61	—	90	179
88 jaar	8	19	46	—	73	11	6	68	—	85	158
89 jaar	5	11	30	—	46	5	2	40	—	47	93
Tot.	47	117	274	—	438	76	67	368	—	511	949
90 jaar	1	6	26	—	33	9	2	46	—	57	90
91 jaar	4	4	22	—	30	7	1	19	—	27	57
92 jaar	2	3	8	1	14	7	1	24	—	32	46
93 jaar	—	3	11	—	14	1	4	14	—	19	33
94 jaar	2	2	9	—	13	4	—	8	—	12	25
Tot.	9	18	76	1	104	28	8	111	—	147	251
95 jaar	—	—	3	—	3	1	—	5	—	6	9
96 jaar	—	1	2	—	3	3	—	2	—	5	8
97 jaar	—	—	3	—	3	1	—	3	—	4	7
98 jaar	1	—	2	—	3	1	—	—	—	1	4
99 jaar	—	1	—	—	1	—	1	—	—	1	2
100 jaar en meer	—	—	1	—	1	1	—	1	—	2	3
Tot.	1	2	11	—	14	7	1	11	—	19	33
Algemeen totaal	43 337	52 032	3 803	305	99 477	39 068	51 833	8 530	312	99 743	199 220

ARRONDISSEMENT BRUGGE

Tabel I

LEEFTIJD EN LEEFTIJDGROEP	Mannen					Vrouwen					Totale bevolking
	Onge- huwd	Gehuwd	Weduw- staat	Geschei- den	Totaal	Onge- huwd	Gehuwd	Weduw- staat	Geschei- den	Totaal	
0 jaar	1 922	—	—	—	1 922	1 869	—	—	—	1 869	3 791
1 jaar	1 982	—	—	—	1 982	1 801	—	—	—	1 801	3 783
2 jaar	1 917	—	—	—	1 917	1 813	—	—	—	1 813	3 730
3 jaar	2 009	—	—	—	2 009	1 871	—	—	—	1 871	3 880
4 jaar	2 144	—	—	—	2 144	1 949	—	—	—	1 949	4 093
Tot.	9 974	—	—	—	9 974	9 303	—	—	—	9 303	19 277
5 jaar	2 159	—	—	—	2 159	1 961	—	—	—	1 961	4 120
6 jaar	2 212	—	—	—	2 212	2 017	—	—	—	2 017	4 229
7 jaar	2 206	—	—	—	2 206	2 062	—	—	—	2 062	4 268
8 jaar	2 152	—	—	—	2 152	2 089	—	—	—	2 089	4 241
9 jaar	2 163	—	—	—	2 163	2 022	—	—	—	2 022	4 185
Tot.	10 892	—	—	—	10 892	10 151	—	—	—	10 151	21 043
10 jaar	2 104	—	—	—	2 104	2 009	—	—	—	2 009	4 113
11 jaar	2 075	—	—	—	2 075	2 021	—	—	—	2 021	4 096
12 jaar	2 140	—	—	—	2 140	1 949	—	—	—	1 949	4 089
13 jaar	2 098	—	—	—	2 098	1 844	—	—	—	1 844	3 942
14 jaar	2 027	—	—	—	2 027	1 931	—	—	—	1 931	3 958
Tot.	10 444	—	—	—	10 444	9 754	—	—	—	9 754	20 198
15 jaar	2 079	—	—	—	2 079	1 852	1	—	—	1 853	3 932
16 jaar	1 916	—	—	—	1 916	1 837	11	—	—	1 848	3 764
17 jaar	1 849	—	—	—	1 849	1 768	50	—	—	1 818	3 667
18 jaar	1 886	26	—	—	1 912	1 704	149	—	—	1 853	3 765
19 jaar	1 651	51	—	—	1 702	1 426	340	—	—	1 766	3 468
Tot.	9 381	77	—	—	9 458	8 587	551	—	—	9 138	18 596
20 jaar	1 675	153	—	—	1 828	1 166	590	2	—	1 758	3 586
21 jaar	1 426	376	—	—	1 802	866	836	—	2	1 704	3 506
22 jaar	1 165	633	1	1	1 800	656	1 124	1	1	1 782	3 582
23 jaar	882	885	—	2	1 769	469	1 349	3	6	1 827	3 596
24 jaar	730	1 195	2	3	1 930	315	1 512	3	8	1 838	3 768
Tot.	5 878	3 242	3	6	9 129	3 472	5 411	9	17	8 909	18 038
25 jaar	497	1 258	2	5	1 762	236	1 440	2	11	1 689	3 451
26 jaar	390	1 385	1	3	1 779	189	1 391	7	11	1 598	3 377
27 jaar	284	1 344	2	7	1 637	170	1 384	5	15	1 574	3 211
28 jaar	251	1 233	—	10	1 494	131	1 266	3	14	1 414	2 908
29 jaar	186	1 140	—	13	1 339	117	1 176	9	13	1 315	2 654
Tot.	1 608	6 360	5	38	8 011	843	6 657	26	64	7 590	15 601
30 jaar	185	1 229	3	13	1 430	118	1 268	5	17	1 408	2 838
31 jaar	187	1 337	—	12	1 536	125	1 497	7	14	1 643	3 179
32 jaar	188	1 479	2	11	1 680	142	1 517	13	16	1 688	3 368
33 jaar	177	1 436	2	24	1 639	148	1 459	13	15	1 635	3 274
34 jaar	167	1 402	2	15	1 586	129	1 428	6	21	1 584	3 170
Tot.	904	6 883	9	75	7 871	662	7 169	44	83	7 958	15 829
35 jaar	148	1 423	4	11	1 586	123	1 383	16	20	1 542	3 128
36 jaar	153	1 469	7	18	1 647	141	1 438	11	17	1 607	3 254
37 jaar	143	1 431	9	15	1 598	132	1 442	16	20	1 610	3 208
38 jaar	176	1 425	5	25	1 631	129	1 426	11	27	1 593	3 224
39 jaar	184	1 466	6	21	1 677	139	1 512	22	24	1 697	3 374
Tot.	804	7 214	31	90	8 139	664	7 201	76	108	8 049	16 188
40 jaar	173	1 429	5	16	1 623	134	1 526	31	22	1 713	3 336
41 jaar	149	1 319	3	18	1 489	141	1 372	35	23	1 571	3 060
42 jaar	138	1 388	5	12	1 543	165	1 369	32	11	1 577	3 120
43 jaar	139	1 290	15	17	1 461	144	1 296	29	19	1 488	2 949
44 jaar	132	1 338	14	12	1 496	158	1 358	56	24	1 596	3 092
Tot.	731	6 764	42	75	7 612	742	6 921	183	99	7 945	15 557
45 jaar	127	1 390	7	15	1 539	176	1 254	51	28	1 509	3 048
46 jaar	135	1 351	19	15	1 520	184	1 299	61	16	1 560	3 080
47 jaar	128	1 312	13	19	1 472	155	1 292	73	20	1 540	3 012
48 jaar	134	1 254	16	13	1 417	157	1 260	81	19	1 517	2 934
49 jaar	120	1 306	22	14	1 462	183	1 295	72	20	1 570	3 032
Tot.	644	6 613	77	76	7 410	855	6 400	338	103	7 696	15 106

ARRONDISSEMENT BRUGGE (vervolg)

Tabel I

LEEFTIJD EN LEEFTIJDGROEP	Mannen					Vrouwen					Totale bevolking
	Onge- huwd	Gehuwd	Wedu- staat	Geschei- den	Totaal	Onge- huwd	Gehuwd	Wedu- staat	Geschei- den	Totaal	
50 jaar	127	1 301	26	10	1 464	142	1 241	80	25	1 488	2 952
51 jaar	75	985	20	14	1 094	120	960	101	12	1 193	2 287
52 jaar	60	698	13	10	781	81	655	60	5	801	1 582
53 jaar	68	666	17	9	760	97	610	79	5	791	1 551
54 jaar	84	789	19	8	900	120	763	97	11	991	1 891
Tot.	414	4 439	95	51	4 999	560	4 229	417	58	5 264	10 263
55 jaar	102	1 051	24	10	1 187	133	931	112	9	1 185	2 372
56 jaar	122	1 106	35	9	1 272	167	1 123	176	15	1 481	2 753
57 jaar	111	1 162	40	15	1 328	187	1 145	187	18	1 537	2 865
58 jaar	115	1 174	39	12	1 340	212	1 090	191	18	1 511	2 851
59 jaar	104	1 099	52	2	1 257	147	1 023	213	16	1 399	2 656
Tot.	554	5 592	190	48	6 384	846	5 312	879	76	7 113	13 497
60 jaar	101	1 129	63	10	1 303	173	1 040	234	10	1 457	2 760
61 jaar	112	1 111	82	9	1 314	174	996	239	17	1 426	2 740
62 jaar	106	1 063	57	7	1 233	196	938	281	11	1 426	2 659
63 jaar	130	1 001	76	8	1 215	165	941	308	13	1 427	2 642
64 jaar	111	948	91	9	1 159	185	869	323	8	1 385	2 544
Tot.	560	5 252	369	43	6 224	893	4 784	1 385	59	7 121	13 345
65 jaar	96	886	82	11	1 075	183	836	386	11	1 416	2 491
66 jaar	92	888	112	7	1 099	157	734	352	11	1 254	2 353
67 jaar	94	793	115	20	1 022	166	707	384	13	1 270	2 292
68 jaar	70	818	106	7	1 001	186	640	375	10	1 211	2 212
69 jaar	76	683	124	5	888	184	580	435	7	1 206	2 094
Tot.	428	4 068	539	50	5 085	876	3 497	1 932	52	6 357	11 442
70 jaar	57	701	127	6	891	144	530	433	8	1 115	2 006
71 jaar	72	601	116	6	795	153	455	431	3	1 042	1 837
72 jaar	61	525	148	4	738	133	419	424	7	983	1 721
73 jaar	59	493	151	2	705	149	366	442	6	963	1 668
74 jaar	58	437	151	1	647	153	319	413	8	893	1 540
Tot.	307	2 757	693	19	3 776	732	2 089	2 143	32	4 996	8 772
75 jaar	30	357	142	1	530	137	302	386	6	831	1 361
76 jaar	34	314	136	4	488	113	235	393	6	747	1 235
77 jaar	29	269	136	1	435	117	206	354	2	679	1 114
78 jaar	24	234	130	1	389	89	143	339	1	572	961
79 jaar	30	172	125	1	328	107	119	303	1	530	858
Tot.	147	1 346	669	8	2 170	563	1 005	1 775	16	3 359	5 529
80 jaar	20	150	97	1	268	79	105	264	2	450	718
81 jaar	25	142	115	1	283	75	83	269	3	430	713
82 jaar	20	95	100	4	219	57	55	229	3	344	563
83 jaar	17	107	81	—	205	59	56	214	2	331	536
84 jaar	18	62	81	1	162	54	32	173	1	260	422
Tot.	100	556	474	7	1 137	324	331	1 149	11	1 815	2 952
85 jaar	13	57	75	—	145	39	31	179	—	249	394
86 jaar	14	42	60	1	117	36	16	113	—	165	282
87 jaar	5	31	57	1	94	35	17	91	1	144	238
88 jaar	6	29	53	1	89	15	12	91	4	122	211
89 jaar	7	12	32	—	51	24	7	86	—	117	168
Tot.	45	171	277	3	496	149	83	560	5	797	1 293
90 jaar	4	16	20	—	40	19	2	41	—	62	102
91 jaar	3	2	16	—	21	12	2	40	2	56	77
92 jaar	—	2	14	—	16	9	—	30	—	39	55
93 jaar	1	3	16	—	20	5	2	21	—	28	48
94 jaar	—	2	9	—	11	8	—	9	—	17	28
Tot.	8	25	75	—	108	53	6	141	2	202	310
95 jaar	—	—	5	—	5	1	—	11	—	12	17
96 jaar	1	—	—	—	1	1	1	4	—	6	7
97 jaar	—	—	2	—	2	1	—	4	—	5	7
98 jaar	—	—	—	—	—	1	—	1	—	2	2
99 jaar	—	1	2	—	3	1	—	1	—	2	5
100 jaar en meer	—	—	—	—	—	—	—	2	—	2	2
Tot.	1	1	9	—	11	5	1	23	—	29	40
Algemeen totaal	53 824	61 360	3 557	589	119 330	50 034	61 647	11 080	785	123 546	242 876

ARRONDISSEMENT DIKSMUIDE

Tabel I

LEEFTIJD EN LEEFTIJDGROEP	Mannen					Vrouwen					Totale bevolking
	Onge- huwd	Gehuwd	Weduw- staat	Geschei- den	Totaal	Onge- huwd	Gehuwd	Weduw- staat	Geschei- den	Totaal	
0 jaar	364	—	—	—	364	330	—	—	—	330	694
1 jaar	381	—	—	—	381	385	—	—	—	385	766
2 jaar	392	—	—	—	392	368	—	—	—	368	760
3 jaar	412	—	—	—	412	396	—	—	—	396	808
4 jaar	417	—	—	—	417	402	—	—	—	402	819
Tot.	1 966	—	—	—	1 966	1 881	—	—	—	1 881	3 847
5 jaar	451	—	—	—	451	442	—	—	—	442	893
6 jaar	467	—	—	—	467	392	—	—	—	392	859
7 jaar	457	—	—	—	457	459	—	—	—	459	916
8 jaar	475	—	—	—	475	422	—	—	—	422	897
9 jaar	439	—	—	—	439	381	—	—	—	381	820
Tot.	2 289	—	—	—	2 289	2 096	—	—	—	2 096	4 385
10 jaar	422	—	—	—	422	360	—	—	—	360	782
11 jaar	428	—	—	—	428	410	—	—	—	410	838
12 jaar	418	—	—	—	418	436	—	—	—	436	854
13 jaar	438	—	—	—	438	392	—	—	—	392	830
14 jaar	446	—	—	—	446	418	—	—	—	418	864
Tot.	2 152	—	—	—	2 152	2 016	—	—	—	2 016	4 168
15 jaar	375	—	—	—	375	384	1	—	—	385	760
16 jaar	412	—	—	—	412	378	2	—	—	380	792
17 jaar	384	—	—	—	384	385	9	—	—	394	778
18 jaar	390	4	—	—	394	317	30	—	—	347	741
19 jaar	390	4	—	—	394	289	72	—	—	361	755
Tot.	1 951	8	—	—	1 959	1 753	114	—	—	1 867	3 826
20 jaar	394	27	—	—	421	268	84	—	—	352	773
21 jaar	328	65	—	—	393	188	158	—	—	346	739
22 jaar	242	92	—	1	335	130	203	1	—	334	669
23 jaar	202	150	—	—	352	87	218	—	1	306	658
24 jaar	154	174	1	—	329	74	229	—	—	303	632
Tot.	1 320	508	1	1	1 830	747	892	1	1	1 641	3 471
25 jaar	114	216	—	—	330	32	225	2	—	259	589
26 jaar	88	212	2	1	303	30	228	2	—	260	563
27 jaar	79	241	—	—	320	25	254	—	1	280	600
28 jaar	56	194	—	1	251	17	202	—	1	220	471
29 jaar	50	188	1	—	239	16	224	—	1	241	480
Tot.	387	1 051	3	2	1 443	120	1 133	4	3	1 260	2 703
30 jaar	61	215	—	4	280	16	221	2	1	240	520
31 jaar	34	236	—	1	271	18	267	1	—	286	557
32 jaar	42	251	1	3	297	23	279	1	—	303	600
33 jaar	39	263	1	—	303	15	255	4	1	275	578
34 jaar	33	258	—	1	292	24	237	—	—	261	553
Tot.	209	1 223	2	9	1 443	96	1 259	8	2	1 365	2 808
35 jaar	31	237	—	1	269	16	237	1	—	254	523
36 jaar	42	260	3	—	305	19	264	1	—	284	589
37 jaar	34	266	—	1	301	17	271	—	1	289	590
38 jaar	47	268	3	2	320	33	262	5	2	302	622
39 jaar	46	263	—	2	311	22	282	3	1	308	619
Tot.	200	1 294	6	6	1 506	107	1 316	10	4	1 437	2 943
40 jaar	48	274	2	1	325	26	299	8	2	335	660
41 jaar	43	244	3	1	291	29	260	6	1	296	587
42 jaar	31	226	1	1	259	23	303	4	3	333	592
43 jaar	29	265	1	1	296	26	257	10	1	294	590
44 jaar	29	269	1	3	302	22	304	8	—	334	636
Tot.	180	1 278	8	7	1 473	126	1 423	36	7	1 592	3 065
45 jaar	31	305	—	1	337	34	248	9	1	292	629
46 jaar	31	274	2	5	312	32	269	12	1	314	626
47 jaar	43	298	4	1	346	32	268	8	3	311	657
48 jaar	39	300	7	2	348	29	299	12	3	343	691
49 jaar	29	283	6	1	319	17	249	9	3	278	597
Tot.	173	1 460	19	10	1 662	144	1 333	50	11	1 538	3 200

ARRONDISSEMENT DIKSMUIDE (vervolg)

Tabel I

LEEFTIJD EN LEEFTIJDGROEP	Mannen					Vrouwen					Totale bevolking
	Onge- huwd	Gehuwd	Weduw- staat	Geschei- den	Totaal	Onge- huwd	Gehuwd	Weduw- staat	Geschei- den	Totaal	
50 jaar	26	258	3	2	289	17	264	9	2	292	581
51 jaar	14	179	4	1	198	22	162	15	1	200	398
52 jaar	13	143	1	1	158	11	131	14	1	157	315
53 jaar	16	127	4	1	148	19	120	14	—	153	301
54 jaar	17	149	6	3	175	12	140	19	—	171	346
Tot.	86	856	18	8	968	81	817	71	4	973	1 941
55 jaar	19	147	4	—	170	26	162	17	—	205	375
56 jaar	25	182	7	1	215	22	172	27	—	221	436
57 jaar	33	220	11	—	264	29	205	30	—	264	528
58 jaar	21	227	13	2	263	29	213	35	1	278	541
59 jaar	25	221	14	—	260	34	193	31	2	260	520
Tot.	123	997	49	3	1 172	140	945	140	3	1 228	2 400
60 jaar	37	191	12	1	241	27	192	50	—	269	510
61 jaar	28	215	12	1	256	39	214	46	—	299	555
62 jaar	22	213	22	—	257	26	156	33	1	216	473
63 jaar	30	202	23	—	255	32	177	51	2	262	517
64 jaar	31	173	18	1	223	37	143	50	—	230	453
Tot.	148	994	87	3	1 232	161	882	230	3	1 276	2 508
65 jaar	26	184	21	2	233	28	179	56	—	263	496
66 jaar	17	167	31	—	215	30	150	70	1	251	466
67 jaar	14	169	29	1	213	30	148	70	1	249	462
68 jaar	21	168	31	1	221	23	123	68	—	214	435
69 jaar	18	171	33	—	222	23	112	68	2	205	427
Tot.	96	859	145	4	1 104	134	712	332	4	1 182	2 286
70 jaar	15	126	32	1	174	26	118	72	—	216	390
71 jaar	16	108	36	1	161	22	93	82	—	197	358
72 jaar	6	125	46	—	177	29	90	57	—	176	353
73 jaar	14	112	35	2	163	32	84	72	—	188	351
74 jaar	10	105	36	—	151	33	55	82	—	170	321
Tot.	61	576	185	4	826	142	440	365	—	947	1 773
75 jaar	8	67	30	—	105	22	49	74	—	145	250
76 jaar	8	60	35	—	103	13	54	70	2	139	242
77 jaar	9	66	39	—	114	12	31	76	—	119	233
78 jaar	4	43	27	—	74	13	19	75	1	108	182
79 jaar	7	37	32	—	76	20	29	95	—	144	220
Tot.	36	273	163	—	472	80	182	390	3	655	1 127
80 jaar	6	41	30	—	77	13	24	61	—	98	175
81 jaar	4	21	34	—	59	9	10	54	1	74	133
82 jaar	6	36	17	—	59	16	16	48	—	80	139
83 jaar	3	23	25	—	51	17	5	42	—	64	115
84 jaar	1	8	23	—	32	16	6	36	—	58	90
Tot.	20	129	129	—	278	71	61	241	1	374	652
85 jaar	3	14	25	—	42	5	3	30	—	38	80
86 jaar	3	9	29	—	41	10	3	22	—	35	76
87 jaar	—	2	15	—	17	3	—	27	—	30	47
88 jaar	5	5	12	—	22	4	4	15	—	23	45
89 jaar	4	4	11	—	19	2	1	11	—	14	33
Tot.	15	34	92	—	141	24	11	105	—	140	281
90 jaar	—	—	5	—	5	3	—	8	—	11	16
91 jaar	1	—	7	—	8	4	—	8	—	12	20
92 jaar	—	—	3	—	3	2	—	11	—	13	16
93 jaar	—	2	1	—	3	3	—	4	—	7	10
94 jaar	—	—	4	—	4	—	—	3	—	3	7
Tot.	1	2	20	—	23	12	—	34	—	46	69
95 jaar	—	—	—	—	—	—	—	5	—	5	5
96 jaar	—	—	—	—	—	—	—	—	—	—	—
97 jaar	—	—	—	—	—	—	—	1	—	1	1
98 jaar	—	—	2	—	2	—	—	—	—	—	2
99 jaar	—	—	—	—	—	—	—	—	—	—	—
100 jaar en meer	—	—	1	—	1	—	—	—	—	—	1
Tot.	—	—	3	—	3	—	—	6	—	6	9
Algemeen totaal	11 413	11 542	930	57	23 942	9 931	11 520	2 023	46	23 520	47 462

ARRONDISSEMENT IEPER

Tabel I

LEEFTIJD EN LEEFTIJDGROEP	Mannen					Vrouwen					Totale bevolking
	Onge- huwd	Gehuwd	Weduw- staat	Geschei- den	Totaal	Onge- huwd	Gehuwd	Weduw- staat	Geschei- den	Totaal	
0 jaar	759	—	—	—	759	790	—	—	—	790	1 549
1 jaar	834	—	—	—	834	799	—	—	—	799	1 633
2 jaar	820	—	—	—	820	741	—	—	—	741	1 561
3 jaar	878	—	—	—	878	763	—	—	—	763	1 641
4 jaar	908	—	—	—	908	813	—	—	—	813	1 721
Tot.	4 199	—	—	—	4 199	3 906	—	—	—	3 906	8 105
5 jaar	955	—	—	—	955	870	—	—	—	870	1 825
6 jaar	939	—	—	—	939	877	—	—	—	877	1 816
7 jaar	952	—	—	—	952	899	—	—	—	899	1 851
8 jaar	931	—	—	—	931	884	—	—	—	884	1 815
9 jaar	967	—	—	—	967	847	—	—	—	847	1 814
Tot.	4 744	—	—	—	4 744	4 377	—	—	—	4 377	9 121
10 jaar	886	—	—	—	886	895	—	—	—	895	1 781
11 jaar	917	—	—	—	917	875	—	—	—	875	1 792
12 jaar	929	—	—	—	929	807	—	—	—	807	1 736
13 jaar	907	—	—	—	907	852	—	—	—	852	1 759
14 jaar	884	—	—	—	884	864	—	—	—	864	1 748
Tot.	4 523	—	—	—	4 523	4 293	—	—	—	4 293	8 816
15 jaar	926	—	—	—	926	848	1	1	—	850	1 776
16 jaar	834	—	—	—	834	820	9	—	—	829	1 663
17 jaar	895	—	—	—	895	839	21	—	—	860	1 755
18 jaar	826	7	—	—	833	745	56	—	—	801	1 634
19 jaar	806	22	—	—	828	607	141	1	—	749	1 577
Tot.	4 287	29	—	—	4 316	3 859	228	2	—	4 089	8 405
20 jaar	726	65	—	—	791	535	244	—	—	779	1 570
21 jaar	706	159	—	—	865	374	371	—	1	746	1 611
22 jaar	598	272	—	—	870	305	460	1	—	766	1 636
23 jaar	442	395	—	—	837	202	486	1	3	692	1 529
24 jaar	322	444	—	—	766	153	593	1	—	747	1 513
Tot.	2 794	1 335	—	—	4 129	1 569	2 154	3	4	3 730	7 859
25 jaar	227	496	1	1	725	99	570	1	1	671	1 396
26 jaar	156	464	—	3	623	81	522	1	4	608	1 231
27 jaar	160	520	2	4	686	57	566	1	1	625	1 311
28 jaar	111	505	2	2	619	64	466	2	3	535	1 154
29 jaar	95	448	1	1	545	42	481	3	1	527	1 072
Tot.	749	2 433	5	11	3 198	343	2 605	8	10	2 966	6 164
30 jaar	91	474	1	3	569	49	508	1	4	562	1 131
31 jaar	106	530	1	4	641	42	579	2	5	628	1 269
32 jaar	82	543	1	2	628	48	554	5	6	613	1 241
33 jaar	79	549	—	8	636	39	581	2	2	624	1 260
34 jaar	75	501	4	5	585	42	531	4	3	580	1 165
Tot.	433	2 597	7	22	3 059	220	2 753	14	20	3 007	6 066
35 jaar	68	575	4	4	651	46	523	1	2	572	1 223
36 jaar	64	590	2	7	663	65	589	3	5	662	1 325
37 jaar	83	550	3	4	640	48	528	3	6	585	1 225
38 jaar	94	591	5	3	693	54	677	13	4	748	1 441
39 jaar	59	627	4	5	695	57	638	5	12	712	1 407
Tot.	368	2 933	18	23	3 342	270	2 955	25	29	3 279	6 621
40 jaar	72	615	2	6	695	70	639	11	7	727	1 422
41 jaar	69	525	2	1	597	55	603	10	2	670	1 267
42 jaar	71	591	7	6	675	71	616	16	2	705	1 380
43 jaar	59	594	6	2	661	71	603	17	5	696	1 357
44 jaar	70	619	7	5	701	58	593	16	6	673	1 374
Tot.	341	2 944	24	20	3 329	325	3 054	70	22	3 471	6 800
45 jaar	57	625	7	8	697	62	653	20	6	741	1 438
46 jaar	67	667	9	5	748	59	659	30	5	753	1 501
47 jaar	64	631	11	9	715	76	614	30	4	724	1 439
48 jaar	63	595	5	6	669	68	603	38	3	712	1 381
49 jaar	42	590	5	8	645	60	548	32	11	651	1 296
Tot.	293	3 108	37	36	3 474	325	3 077	150	29	3 581	7 055

ARRONDISSEMENT IEPER (vervolg)

Tabel I

LEEFTIJD EN LEEFTIJDGROEP	Mannen					Vrouwen					Totale bevolking
	Onge- huwd	Gehuwd	Weduw- staat	Geschei- den	Totaal	Onge- huwd	Gehuwd	Weduw- staat	Geschei- den	Totaal	
50 jaar	61	543	21	3	628	43	560	44	3	650	1 278
51 jaar	33	378	8	5	424	44	355	30	2	431	855
52 jaar	49	334	11	2	396	47	347	31	1	426	822
53 jaar	40	419	7	—	466	47	396	41	3	487	953
54 jaar	55	439	17	4	515	52	415	52	1	520	1 035
Tot.	238	2 113	64	14	2 429	233	2 073	198	10	2 514	4 943
55 jaar	44	425	6	1	476	53	399	41	4	497	973
56 jaar	45	423	23	4	495	62	429	54	3	548	1 043
57 jaar	56	521	18	6	601	59	451	61	6	577	1 178
58 jaar	59	501	31	5	596	75	483	86	3	647	1 243
59 jaar	50	480	26	7	563	71	441	83	6	601	1 164
Tot.	254	2 350	104	23	2 731	320	2 203	325	22	2 870	5 601
60 jaar	61	503	40	4	608	66	433	109	1	609	1 217
61 jaar	55	440	40	3	538	60	430	97	5	592	1 130
62 jaar	72	461	52	5	590	61	425	113	2	601	1 191
63 jaar	52	460	34	—	546	76	383	133	1	593	1 139
64 jaar	53	401	44	—	498	75	361	147	3	586	1 084
Tot.	293	2 265	210	12	2 780	338	2 032	599	12	2 981	5 761
65 jaar	49	434	54	4	541	56	384	157	3	600	1 141
66 jaar	43	373	50	3	469	73	297	147	5	522	991
67 jaar	39	399	55	4	497	67	316	178	3	564	1 061
68 jaar	30	341	57	5	433	69	300	179	5	553	986
69 jaar	50	321	64	1	436	49	286	170	3	508	944
Tot.	211	1 868	280	17	2 376	314	1 583	831	19	2 747	5 123
70 jaar	30	298	75	1	404	71	233	190	1	495	899
71 jaar	34	257	85	—	376	46	222	239	1	508	884
72 jaar	25	239	70	2	336	52	189	212	—	453	789
73 jaar	29	247	73	2	351	64	165	221	1	451	802
74 jaar	22	231	74	3	330	57	160	206	2	425	755
Tot.	140	1 272	377	8	1 797	290	969	1 068	5	2 332	4 129
75 jaar	17	167	66	1	251	46	116	196	—	358	609
76 jaar	16	158	73	1	248	41	114	169	1	325	573
77 jaar	10	123	57	1	191	32	105	179	—	316	507
78 jaar	15	119	63	1	198	32	77	158	1	268	466
79 jaar	13	104	68	—	185	44	58	124	2	228	413
Tot.	71	671	327	4	1 073	195	470	826	4	1 495	2 568
80 jaar	10	85	73	1	169	26	44	138	—	208	377
81 jaar	15	66	50	1	132	30	30	106	—	166	298
82 jaar	9	47	63	1	120	29	19	103	—	151	271
83 jaar	10	45	65	—	120	21	12	88	—	121	241
84 jaar	8	32	42	—	82	24	19	76	—	119	201
Tot.	52	275	293	3	623	130	124	511	—	765	1 388
85 jaar	6	28	47	1	82	12	11	78	—	101	183
86 jaar	3	16	28	—	47	10	5	46	—	61	108
87 jaar	4	9	24	—	37	13	7	45	1	66	103
88 jaar	1	11	20	—	32	12	2	40	1	55	87
89 jaar	2	5	14	—	21	3	—	34	—	37	58
Tot.	16	69	133	1	219	50	25	243	2	320	539
90 jaar	4	5	10	—	19	4	5	27	—	36	55
91 jaar	1	4	7	—	12	3	2	17	—	22	34
92 jaar	—	2	7	—	9	6	—	9	—	15	24
93 jaar	—	2	4	—	6	1	—	4	—	5	11
94 jaar	1	—	2	—	3	1	—	3	—	4	7
Tot.	6	13	30	—	49	15	7	60	—	82	131
95 jaar	—	—	3	—	3	1	—	4	—	5	8
96 jaar	—	—	1	—	1	1	1	1	—	3	4
97 jaar	—	—	—	—	—	1	—	1	—	2	2
98 jaar	—	—	2	—	2	—	—	1	—	1	3
99 jaar	—	—	1	—	1	—	—	—	—	—	1
100 jaar en meer	—	—	1	—	1	—	—	—	—	—	1
Tot.	—	—	8	—	8	3	1	7	—	11	19
Algemeen totaal	24 012	26 275	1 917	194	52 398	21 375	26 313	4 940	188	52 816	105 214

ARRONDISSEMENT KORTRIJK

Tabel I

LEEFTIJD EN LEEFTIJDGROEP	Mannen					Vrouwen					Totale bevolking
	Onge- huwd	Gehuwd	Weduw- staat	Geschei- den	Totaal	Onge- huwd	Gehuwd	Weduw- staat	Geschei- den	Totaal	
0 jaar	2 105	—	—	—	2 105	2 086	—	—	—	2 086	4 191
1 jaar	2 102	—	—	—	2 102	1 921	—	—	—	1 921	4 023
2 jaar	2 135	—	—	—	2 135	2 034	—	—	—	2 034	4 169
3 jaar	2 186	—	—	—	2 186	2 108	—	—	—	2 108	4 294
4 jaar	2 276	—	—	—	2 276	2 189	—	—	—	2 189	4 465
Tot.	10 804	—	—	—	10 804	10 338	—	—	—	10 338	21 142
5 jaar	2 365	—	—	—	2 365	2 272	—	—	—	2 272	4 637
6 jaar	2 555	—	—	—	2 555	2 454	—	—	—	2 454	5 009
7 jaar	2 493	—	—	—	2 493	2 272	—	—	—	2 272	4 765
8 jaar	2 356	—	—	—	2 356	2 278	—	—	—	2 278	4 634
9 jaar	2 359	—	—	—	2 359	2 266	—	—	—	2 266	4 625
Tot.	12 128	—	—	—	12 128	11 542	—	—	—	11 542	23 670
10 jaar	2 232	—	—	—	2 232	2 240	—	—	—	2 240	4 472
11 jaar	2 334	—	—	—	2 334	2 097	—	—	—	2 097	4 431
12 jaar	2 270	—	—	—	2 270	2 272	—	—	—	2 272	4 542
13 jaar	2 225	—	—	—	2 225	2 132	—	—	—	2 132	4 357
14 jaar	2 113	—	—	—	2 113	2 192	—	—	—	2 192	4 305
Tot.	11 174	—	—	—	11 174	10 933	—	—	—	10 933	22 107
15 jaar	2 243	—	—	—	2 243	2 022	13	—	—	2 035	4 278
16 jaar	2 149	1	—	—	2 150	2 125	19	—	—	2 144	4 294
17 jaar	2 047	2	—	—	2 049	1 876	45	—	—	1 921	3 970
18 jaar	2 020	21	1	—	2 042	1 877	141	1	—	2 019	4 061
19 jaar	1 786	74	—	—	1 860	1 544	334	—	1	1 879	3 739
Tot.	10 245	98	1	—	10 344	9 444	552	1	1	9 998	20 342
20 jaar	1 760	160	—	—	1 920	1 320	613	3	—	1 936	3 856
21 jaar	1 625	426	—	—	2 051	950	892	—	3	1 845	3 896
22 jaar	1 248	706	3	—	1 957	725	1 174	2	2	1 903	3 860
23 jaar	1 037	975	1	1	2 014	434	1 427	4	7	1 872	3 886
24 jaar	764	1 315	3	2	2 084	343	1 635	5	13	1 996	4 080
Tot.	6 434	3 582	7	3	10 026	3 772	5 741	14	25	9 552	19 578
25 jaar	519	1 376	2	7	1 904	246	1 697	5	9	1 957	3 861
26 jaar	398	1 457	—	14	1 869	176	1 626	6	11	1 819	3 688
27 jaar	337	1 460	2	7	1 806	138	1 533	1	10	1 682	3 488
28 jaar	221	1 302	3	7	1 533	114	1 286	6	8	1 414	2 947
29 jaar	170	1 205	1	4	1 380	82	1 336	4	13	1 435	2 815
Tot.	1 645	6 800	8	39	8 492	756	7 478	22	51	8 307	16 799
30 jaar	205	1 308	2	7	1 522	99	1 406	7	23	1 535	3 057
31 jaar	172	1 567	5	12	1 756	102	1 612	5	20	1 739	3 495
32 jaar	186	1 659	5	16	1 866	106	1 616	10	19	1 751	3 617
33 jaar	164	1 611	3	24	1 802	118	1 620	14	12	1 764	3 566
34 jaar	172	1 522	6	13	1 713	92	1 518	7	19	1 636	3 349
Tot.	899	7 667	21	72	8 659	517	7 772	43	93	8 425	17 084
35 jaar	148	1 605	3	15	1 771	101	1 562	11	14	1 688	3 459
36 jaar	162	1 548	3	25	1 738	102	1 586	16	13	1 717	3 455
37 jaar	147	1 665	7	14	1 833	130	1 573	20	12	1 735	3 568
38 jaar	161	1 625	9	16	1 811	106	1 664	23	15	1 808	3 619
39 jaar	177	1 621	14	14	1 826	135	1 701	27	13	1 876	3 702
Tot.	795	8 064	36	84	8 979	574	8 086	97	67	8 824	17 803
40 jaar	143	1 703	11	20	1 877	125	1 605	31	16	1 777	3 654
41 jaar	127	1 584	7	19	1 737	121	1 657	40	14	1 832	3 569
42 jaar	128	1 530	10	12	1 680	128	1 530	43	16	1 717	3 397
43 jaar	118	1 552	10	10	1 690	116	1 537	38	12	1 703	3 393
44 jaar	140	1 528	11	12	1 691	154	1 505	54	15	1 728	3 419
Tot.	656	7 897	49	73	8 675	644	7 834	206	73	8 757	17 432
45 jaar	121	1 559	12	14	1 706	155	1 564	49	12	1 780	3 486
46 jaar	112	1 552	22	11	1 697	137	1 511	50	11	1 709	3 406
47 jaar	131	1 540	21	8	1 700	160	1 518	67	14	1 759	3 459
48 jaar	87	1 504	20	21	1 632	137	1 456	75	13	1 681	3 313
49 jaar	124	1 424	26	12	1 586	139	1 390	83	18	1 630	3 216
Tot.	575	7 579	101	66	8 321	728	7 439	324	68	8 559	16 880

LEEFTIJD EN LEEFTIJDGROEP	Mannen					Vrouwen					Totale bevolking
	Onge- huwd	Gehuwd	Weduw- staat	Geschei- den	Totaal	Onge- huwd	Gehuwd	Weduw- staat	Geschei- den	Totaal	
50 jaar	99	1 433	17	15	1 564	157	1 318	102	18	1 595	3 159
51 jaar	85	1 141	16	15	1 257	100	1 070	86	6	1 262	2 519
52 jaar	40	629	12	6	687	70	698	60	3	831	1 518
53 jaar	49	684	13	10	756	86	649	59	4	798	1 554
54 jaar	66	811	18	10	905	88	822	89	8	1 007	1 912
Tot.	339	4 698	76	56	5 169	501	4 557	396	39	5 493	10 662
55 jaar	82	978	21	12	1 093	114	903	133	6	1 156	2 249
56 jaar	83	1 230	43	8	1 364	135	1 203	146	6	1 490	2 854
57 jaar	101	1 331	58	11	1 501	123	1 209	181	10	1 523	3 024
58 jaar	103	1 277	55	13	1 448	137	1 172	209	9	1 527	2 975
59 jaar	84	1 162	47	12	1 305	147	1 059	199	10	1 415	2 720
Tot.	453	5 978	224	56	6 711	656	5 546	868	41	7 111	13 822
60 jaar	101	1 176	76	9	1 362	151	1 141	210	14	1 516	2 878
61 jaar	107	1 206	81	7	1 401	122	1 037	253	4	1 416	2 817
62 jaar	90	1 108	81	8	1 287	150	1 058	286	5	1 499	2 786
63 jaar	96	1 131	86	12	1 325	133	965	302	3	1 403	2 728
64 jaar	91	1 053	105	9	1 258	140	967	331	10	1 448	2 706
Tot.	485	5 674	429	45	6 633	696	5 168	1 382	36	7 282	13 915
65 jaar	92	1 063	118	6	1 279	115	969	370	9	1 463	2 742
66 jaar	82	980	127	5	1 194	115	883	419	14	1 431	2 625
67 jaar	75	938	116	6	1 135	124	830	374	6	1 334	2 469
68 jaar	56	924	131	9	1 120	117	739	411	8	1 275	2 395
69 jaar	57	841	151	7	1 056	119	690	414	7	1 230	2 286
Tot.	362	4 746	643	33	5 784	590	4 111	1 988	44	6 733	12 517
70 jaar	37	788	143	3	971	101	624	469	6	1 200	2 171
71 jaar	44	657	160	5	866	126	553	474	2	1 155	2 021
72 jaar	41	574	153	2	770	97	488	458	3	1 046	1 816
73 jaar	53	598	183	2	836	109	453	479	6	1 047	1 883
74 jaar	47	494	198	—	739	119	385	470	1	975	1 714
Tot.	222	3 111	837	12	4 182	552	2 503	2 350	18	5 423	9 605
75 jaar	33	433	198	2	666	100	319	418	—	837	1 503
76 jaar	25	357	155	1	538	91	265	416	3	775	1 313
77 jaar	28	290	142	3	463	88	219	427	2	736	1 199
78 jaar	28	247	168	1	444	74	178	337	1	590	1 034
79 jaar	23	213	153	2	391	68	129	305	2	504	895
Tot.	137	1 540	816	9	2 502	421	1 110	1 903	8	3 442	5 944
80 jaar	18	186	134	—	338	83	106	295	2	486	824
81 jaar	24	124	124	1	273	68	81	237	2	388	661
82 jaar	16	109	110	1	236	68	60	224	—	352	588
83 jaar	17	96	118	—	231	46	53	219	1	319	550
84 jaar	13	66	100	—	179	37	41	165	1	244	423
Tot.	88	581	586	2	1 257	302	341	1 140	6	1 789	3 046
85 jaar	10	54	81	—	145	27	25	137	2	191	336
86 jaar	11	29	61	—	101	16	13	133	—	162	263
87 jaar	8	34	79	1	122	29	10	85	—	124	246
88 jaar	4	12	47	—	63	14	5	87	1	107	170
89 jaar	5	9	42	—	56	27	11	65	—	103	159
Tot.	38	138	310	1	487	113	64	507	3	687	1 174
90 jaar	4	14	24	—	42	8	3	46	—	57	99
91 jaar	3	6	15	—	24	7	2	33	—	42	66
92 jaar	2	2	15	—	19	7	3	24	—	34	53
93 jaar	2	1	13	—	16	3	1	20	—	24	40
94 jaar	2	1	7	—	10	1	—	9	—	10	20
Tot.	13	24	74	—	111	26	9	132	—	167	278
95 jaar	1	—	4	—	5	1	—	5	—	6	11
96 jaar	—	—	6	—	6	1	—	7	—	8	14
97 jaar	—	—	—	—	—	—	1	1	—	2	2
98 jaar	—	—	2	—	2	—	—	2	—	2	4
99 jaar	—	—	3	—	3	—	—	—	—	—	3
100 jaar en meer	1	—	—	—	1	—	—	3	—	3	4
Tot.	2	—	15	—	17	2	1	18	—	21	38
Algemeen totaal	57 494	68 177	4 233	551	130 455	53 107	68 312	11 391	573	133 383	263 838

ARRONDISSEMENT OOSTENDE

Tabel I

LEEFTIJD EN LEEFTIJDGROEP	Mannen					Vrouwen					Totale bevolking
	Onge- huwd	Gehuwd	Weduw- staat	Geschei- den	Totaal	Onge- huwd	Gehuwd	Weduw- staat	Geschei- den	Totaal	
0 jaar	947	—	—	—	947	872	—	—	—	872	1 819
1 jaar	962	—	—	—	962	871	—	—	—	871	1 833
2 jaar	968	—	—	—	968	882	—	—	—	882	1 850
3 jaar	970	—	—	—	970	939	—	—	—	939	1 909
4 jaar	1 038	—	—	—	1 038	951	—	—	—	951	1 989
Tot.	4 885	—	—	—	4 885	4 515	—	—	—	4 515	9 400
5 jaar	1 117	—	—	—	1 117	981	—	—	—	981	2 098
6 jaar	1 133	—	—	—	1 133	1 082	—	—	—	1 082	2 215
7 jaar	1 150	—	—	—	1 150	1 083	—	—	—	1 083	2 233
8 jaar	1 125	—	—	—	1 125	1 010	—	—	—	1 010	2 135
9 jaar	1 078	—	—	—	1 078	1 015	—	—	—	1 015	2 093
Tot.	5 603	—	—	—	5 603	5 171	—	—	—	5 171	10 774
10 jaar	1 045	—	—	—	1 045	981	—	—	—	981	2 026
11 jaar	1 086	—	—	—	1 086	937	—	—	—	937	2 023
12 jaar	1 094	—	—	—	1 094	1 033	—	—	—	1 033	2 127
13 jaar	1 047	—	—	—	1 047	1 048	—	—	—	1 048	2 095
14 jaar	1 028	—	—	—	1 028	1 054	—	—	—	1 054	2 082
Tot.	5 300	—	—	—	5 300	5 053	—	—	—	5 053	10 353
15 jaar	947	—	—	—	947	992	5	1	—	998	1 945
16 jaar	1 010	—	—	—	1 010	974	10	—	—	984	1 994
17 jaar	951	2	—	—	953	913	23	—	—	936	1 889
18 jaar	1 005	10	1	1	1 017	829	86	1	—	916	1 933
19 jaar	988	29	—	—	1 017	759	193	1	—	953	1 970
Tot.	4 901	41	1	1	4 944	4 467	317	3	—	4 787	9 731
20 jaar	903	95	—	—	998	543	340	1	—	884	1 882
21 jaar	757	219	—	—	976	398	467	1	2	868	1 844
22 jaar	653	329	—	—	982	299	624	1	2	926	1 908
23 jaar	487	493	—	2	982	217	642	1	4	864	1 846
24 jaar	353	632	—	1	986	183	692	3	6	884	1 870
Tot.	3 153	1 768	—	3	4 924	1 640	2 765	7	14	4 426	9 350
25 jaar	235	642	—	4	881	110	733	4	7	854	1 735
26 jaar	188	634	—	2	824	80	711	4	9	804	1 628
27 jaar	156	679	2	9	846	73	681	5	10	769	1 615
28 jaar	141	603	—	4	748	49	616	5	14	684	1 432
29 jaar	102	618	—	8	728	52	623	5	15	695	1 423
Tot.	822	3 176	2	27	4 027	364	3 364	23	55	3 806	7 833
30 jaar	98	651	1	13	763	45	692	4	18	759	1 522
31 jaar	110	748	—	6	864	48	746	2	13	809	1 673
32 jaar	106	740	5	15	866	56	802	5	23	886	1 752
33 jaar	87	700	—	15	802	50	783	4	22	859	1 661
34 jaar	91	767	1	8	867	42	699	7	12	760	1 627
Tot.	492	3 606	7	57	4 162	241	3 722	22	88	4 073	8 235
35 jaar	76	674	2	16	768	51	742	10	19	822	1 590
36 jaar	75	712	1	15	803	59	779	19	18	875	1 678
37 jaar	69	786	5	17	877	41	773	7	18	839	1 716
38 jaar	83	786	2	10	881	52	860	5	19	936	1 817
39 jaar	85	843	3	16	947	53	813	19	16	901	1 848
Tot.	388	3 801	13	74	4 276	256	3 967	60	90	4 373	8 649
40 jaar	80	799	3	16	898	61	829	17	26	933	1 831
41 jaar	52	753	7	13	825	58	780	17	18	873	1 698
42 jaar	60	755	3	20	838	58	727	24	18	827	1 665
43 jaar	60	711	4	16	791	60	683	30	12	785	1 576
44 jaar	56	717	9	16	798	70	718	32	14	834	1 632
Tot.	308	3 735	26	81	4 150	307	3 737	120	88	4 252	8 402
45 jaar	55	747	11	7	820	71	722	33	22	848	1 668
46 jaar	67	711	13	12	803	74	738	38	16	866	1 669
47 jaar	67	778	7	15	867	61	819	44	17	941	1 808
48 jaar	49	737	11	18	815	78	730	39	21	868	1 683
49 jaar	53	725	14	13	805	79	646	46	21	792	1 597
Tot.	291	3 698	56	65	4 110	363	3 655	200	97	4 315	8 425

ARRONDISSEMENT OOSTENDE (vervolg)

Tabel I

LEEFTIJD EN LEEFTIJDGROEP	Mannen					Vrouwen					Totale bevolking
	Onge- huwd	Gehuwd	Weduw- staat	Geschei- den	Totaal	Onge- huwd	Gehuwd	Weduw- staat	Geschei- den	Totaal	
50 jaar	44	731	16	9	800	66	746	59	14	885	1 685
51 jaar	30	537	12	12	591	45	517	56	13	631	1 222
52 jaar	27	369	8	6	410	29	390	43	4	466	876
53 jaar	25	373	7	5	410	35	377	50	6	468	878
54 jaar	35	423	16	5	479	52	433	77	5	567	1 046
Tot.	161	2 433	59	37	2 690	227	2 463	285	42	3 017	5 707
55 jaar	31	531	16	11	589	60	483	81	14	638	1 227
56 jaar	56	653	20	10	739	85	605	115	14	819	1 558
57 jaar	48	665	13	8	734	74	632	119	15	840	1 574
58 jaar	48	616	32	11	707	69	640	127	21	857	1 564
59 jaar	30	591	30	9	660	71	567	128	16	782	1 442
Tot.	213	3 056	111	49	3 429	359	2 927	570	80	3 936	7 365
60 jaar	45	639	30	9	723	72	612	159	16	859	1 582
61 jaar	45	622	37	6	710	70	565	170	19	824	1 534
62 jaar	44	569	46	10	669	79	568	212	11	870	1 539
63 jaar	42	531	42	6	621	70	501	178	5	754	1 375
64 jaar	39	539	42	15	635	77	488	194	14	773	1 408
Tot.	215	2 900	197	46	3 358	368	2 734	913	65	4 080	7 438
65 jaar	41	537	55	8	641	86	489	222	10	807	1 448
66 jaar	30	511	74	7	622	67	458	223	8	756	1 378
67 jaar	38	513	52	7	610	70	398	252	10	730	1 340
68 jaar	32	448	73	5	558	67	420	253	10	750	1 308
69 jaar	26	487	61	5	579	55	354	280	9	698	1 277
Tot.	167	2 496	315	32	3 010	345	2 119	1 230	47	3 741	6 751
70 jaar	23	362	78	5	468	67	332	258	6	663	1 131
71 jaar	24	353	62	4	443	51	276	257	8	592	1 035
72 jaar	11	287	77	3	378	67	237	282	2	588	966
73 jaar	9	322	73	2	406	62	215	259	8	544	950
74 jaar	15	257	65	—	337	53	204	261	4	522	859
Tot.	82	1 581	355	14	2 032	300	1 264	1 317	28	2 909	4 941
75 jaar	14	208	61	3	286	49	158	262	3	472	758
76 jaar	17	192	67	2	278	51	131	229	2	413	691
77 jaar	13	170	77	2	262	36	127	223	2	388	650
78 jaar	14	149	68	1	232	38	97	221	4	360	592
79 jaar	10	115	61	—	186	33	79	195	2	309	495
Tot.	68	834	334	8	1 244	207	592	1 130	13	1 942	3 186
80 jaar	7	96	66	—	169	37	53	189	1	280	449
81 jaar	11	94	52	3	160	35	49	149	1	234	394
82 jaar	6	72	54	—	132	37	40	133	—	210	342
83 jaar	2	68	50	—	120	22	36	115	2	175	295
84 jaar	1	45	48	—	94	22	33	98	1	154	248
Tot.	27	375	270	3	675	153	211	684	5	1 053	1 728
85 jaar	4	29	39	—	72	17	18	89	—	124	196
86 jaar	—	26	27	—	53	15	12	68	—	95	148
87 jaar	3	22	39	—	64	12	8	67	—	87	151
88 jaar	5	12	32	—	49	9	9	41	—	59	108
89 jaar	1	10	18	—	29	5	3	39	1	48	77
Tot.	13	99	155	—	267	58	50	304	1	413	680
90 jaar	—	5	14	—	19	1	—	32	—	33	52
91 jaar	—	5	13	—	18	4	—	24	—	28	46
92 jaar	1	4	12	—	17	2	—	14	—	16	33
93 jaar	1	5	6	—	12	3	—	13	—	16	28
94 jaar	—	1	3	—	4	—	—	7	—	7	11
Tot.	2	20	48	—	70	10	—	90	—	100	170
95 jaar	—	—	2	—	2	—	—	3	—	3	5
96 jaar	—	—	—	—	—	—	—	5	—	5	5
97 jaar	—	—	1	—	1	—	—	1	—	1	2
98 jaar	—	—	—	—	—	—	—	3	—	3	3
99 jaar	—	—	—	—	—	—	—	—	—	—	—
100 jaar en meer	—	—	1	—	1	1	—	1	—	2	3
Tot.	—	—	4	—	4	1	—	13	—	14	18
Algemeen totaal	27 091	33 619	1 953	497	63 160	24 405	33 887	6 971	713	65 976	129 136

LEEFTIJD EN LEEFTIJDGROEP	Mannen					Vrouwen					Totale bevolking
	Onge- huwd	Gehuwd	Weduw- staat	Geschei- den	Totaal	Onge- huwd	Gehuwd	Weduw- staat	Geschei- den	Totaal	
0 jaar	1 126	—	—	—	1 126	1 068	—	—	—	1 068	2 194
1 jaar	1 060	—	—	—	1 060	1 132	—	—	—	1 132	2 192
2 jaar	1 208	—	—	—	1 208	1 093	—	—	—	1 093	2 301
3 jaar	1 161	—	—	—	1 161	1 113	—	—	—	1 113	2 274
4 jaar	1 192	—	—	—	1 192	1 135	—	—	—	1 135	2 327
Tot.	5 747	—	—	—	5 747	5 541	—	—	—	5 541	11 288
5 jaar	1 290	—	—	—	1 290	1 206	—	—	—	1 206	2 496
6 jaar	1 377	—	—	—	1 377	1 298	—	—	—	1 298	2 675
7 jaar	1 309	—	—	—	1 309	1 170	—	—	—	1 170	2 479
8 jaar	1 330	—	—	—	1 330	1 177	—	—	—	1 177	2 507
9 jaar	1 274	—	—	—	1 274	1 217	—	—	—	1 217	2 491
Tot.	6 580	—	—	—	6 580	6 068	—	—	—	6 068	12 648
10 jaar	1 227	—	—	—	1 227	1 205	—	—	—	1 205	2 432
11 jaar	1 209	—	—	—	1 209	1 129	—	—	—	1 129	2 338
12 jaar	1 263	—	—	—	1 263	1 148	—	—	—	1 148	2 411
13 jaar	1 164	—	—	—	1 164	1 076	—	—	—	1 076	2 240
14 jaar	1 274	—	—	—	1 274	1 144	—	—	—	1 144	2 418
Tot.	6 137	—	—	—	6 137	5 702	—	—	—	5 702	11 839
15 jaar	1 155	—	—	—	1 155	1 166	5	1	—	1 172	2 327
16 jaar	1 149	—	—	—	1 149	1 121	5	—	—	1 126	2 275
17 jaar	1 030	2	—	—	1 032	1 019	26	—	—	1 045	2 077
18 jaar	1 099	12	—	—	1 111	931	80	—	—	1 011	2 122
19 jaar	1 039	28	—	—	1 067	892	154	—	—	1 046	2 113
Tot.	5 472	42	—	—	5 514	5 129	270	1	—	5 400	10 914
20 jaar	954	66	—	1	1 021	650	317	—	—	967	1 988
21 jaar	903	187	—	—	1 090	525	492	3	—	1 020	2 110
22 jaar	732	337	—	—	1 069	375	641	3	—	1 019	2 088
23 jaar	559	530	—	1	1 090	270	766	2	2	1 040	2 130
24 jaar	435	735	2	1	1 173	207	872	1	3	1 083	2 256
Tot.	3 583	1 855	2	3	5 443	2 027	3 088	9	5	5 129	10 572
25 jaar	334	695	—	2	1 031	134	889	5	5	1 033	2 064
26 jaar	269	771	1	3	1 044	92	852	4	2	950	1 994
27 jaar	196	788	1	1	986	80	846	4	6	936	1 922
28 jaar	144	743	—	3	890	75	704	1	5	785	1 675
29 jaar	111	776	1	5	893	65	724	3	6	798	1 691
Tot.	1 054	3 773	3	14	4 844	446	4 015	17	24	4 502	9 346
30 jaar	108	696	1	5	810	75	785	2	5	867	1 677
31 jaar	132	875	—	1	1 008	66	905	2	4	977	1 985
32 jaar	110	891	2	5	1 008	78	881	6	5	970	1 978
33 jaar	106	885	1	4	996	69	855	8	4	936	1 932
34 jaar	80	839	—	3	922	54	852	5	2	913	1 835
Tot.	536	4 186	4	18	4 744	342	4 278	23	20	4 663	9 407
35 jaar	116	778	2	8	904	65	841	6	3	915	1 819
36 jaar	114	825	2	6	947	63	910	8	4	985	1 932
37 jaar	100	918	6	4	1 028	78	879	8	6	971	1 999
38 jaar	89	966	2	6	1 063	83	878	8	6	975	2 038
39 jaar	92	916	3	4	1 015	73	921	12	5	1 011	2 026
Tot.	511	4 403	15	28	4 957	362	4 429	42	24	4 857	9 814
40 jaar	83	877	2	5	967	80	855	9	2	946	1 913
41 jaar	91	787	9	7	894	78	793	17	3	891	1 785
42 jaar	86	760	2	7	855	70	804	11	6	891	1 746
43 jaar	86	759	5	7	857	95	762	19	4	880	1 737
44 jaar	87	813	1	5	906	82	824	24	7	937	1 843
Tot.	433	3 996	19	31	4 479	405	4 038	80	22	4 545	9 024
45 jaar	66	821	3	7	897	100	802	27	2	931	1 828
46 jaar	68	829	8	7	912	100	769	32	8	909	1 821
47 jaar	81	829	8	5	923	98	814	27	6	945	1 868
48 jaar	74	791	11	3	879	89	729	30	4	852	1 731
49 jaar	54	729	10	8	801	77	634	39	1	751	1 552
Tot.	343	3 999	40	30	4 412	464	3 748	155	21	4 388	8 800

ARRONDISSEMENT ROESELARE (vervolg)

Tabel I

LEEFTIJD EN LEEFTIJDGROEP	Mannen					Vrouwen					Totale bevolking
	Onge- huwd	Gehuwd	Weduw- staat	Geschei- den	Totaal-	Onge- huwd	Gehuwd	Weduw- staat	Geschei- den	Totaal	
50 jaar	66	732	16	4	818	78	715	37	7	837	1 655
51 jaar	44	595	13	2	654	58	544	42	3	647	1 301
52 jaar	37	365	6	2	410	30	401	43	4	478	888
53 jaar	28	375	8	3	414	42	350	37	3	432	846
54 jaar	40	458	19	3	520	40	415	53	4	512	1 032
Tot.	215	2 525	62	14	2 816	248	2 425	212	21	2 906	5 722
55 jaar	49	480	16	3	548	69	480	46	4	599	1 147
56 jaar	54	623	24	3	704	82	615	61	4	762	1 466
57 jaar	75	665	32	8	780	79	576	102	3	760	1 540
58 jaar	71	647	31	2	751	83	636	104	3	826	1 577
59 jaar	50	624	33	4	711	76	538	113	—	727	1 438
Tot.	299	3 039	136	20	3 494	389	2 845	426	14	3 674	7 168
60 jaar	60	628	46	6	740	92	551	148	3	794	1 534
61 jaar	65	558	46	3	672	73	573	141	2	789	1 461
62 jaar	54	554	32	2	642	94	556	130	3	783	1 425
63 jaar	55	574	56	3	688	77	498	151	2	728	1 416
64 jaar	45	550	52	—	647	91	490	182	3	766	1 413
Tot.	279	2 864	232	14	3 389	427	2 668	752	13	3 860	7 249
65 jaar	53	557	56	5	671	74	489	204	4	771	1 442
66 jaar	48	513	76	6	643	85	436	200	1	722	1 365
67 jaar	41	445	72	4	562	98	431	194	1	724	1 286
68 jaar	46	477	87	4	614	71	368	210	—	649	1 263
69 jaar	33	403	94	1	531	76	361	271	1	709	1 240
Tot.	221	2 395	385	20	3 021	404	2 085	1 079	7	3 575	6 596
70 jaar	36	398	61	1	496	68	294	197	2	561	1 057
71 jaar	28	333	84	2	447	60	280	227	1	568	1 015
72 jaar	23	304	95	3	425	59	241	243	2	545	970
73 jaar	23	305	103	1	432	65	244	219	—	528	960
74 jaar	20	255	106	1	382	67	195	234	1	497	879
Tot.	130	1 595	449	8	2 182	319	1 254	1 120	6	2 699	4 881
75 jaar	29	239	99	—	367	58	150	210	1	419	786
76 jaar	20	191	80	—	291	48	111	191	—	350	641
77 jaar	24	169	91	—	284	46	119	179	—	344	628
78 jaar	16	126	82	1	225	50	94	204	2	350	575
79 jaar	10	116	57	—	183	39	90	168	—	297	480
Tot.	99	841	409	1	1 350	241	564	952	3	1 760	3 110
80 jaar	17	67	82	1	167	44	49	155	1	249	416
81 jaar	18	73	70	—	161	38	48	129	—	215	376
82 jaar	9	50	53	—	112	30	22	120	—	172	284
83 jaar	12	44	64	—	120	28	20	95	—	143	263
84 jaar	12	27	50	—	89	25	8	104	—	137	226
Tot.	68	261	319	1	649	165	147	603	1	916	1 565
85 jaar	10	32	47	—	89	21	12	71	—	104	193
86 jaar	7	23	42	—	72	19	9	57	—	85	157
87 jaar	11	14	28	1	54	17	5	61	—	83	137
88 jaar	7	4	27	—	38	6	9	39	—	54	92
89 jaar	2	10	13	—	25	6	2	32	—	40	65
Tot.	37	83	157	1	278	69	37	260	—	366	644
90 jaar	1	2	13	—	16	6	3	19	—	28	44
91 jaar	2	1	12	—	15	7	2	15	—	24	39
92 jaar	—	3	5	—	8	4	—	12	—	16	24
93 jaar	—	1	4	—	5	4	—	10	—	14	19
94 jaar	—	—	5	—	5	6	—	5	—	11	16
Tot.	3	7	39	—	49	27	5	61	—	93	142
95 jaar	—	—	1	—	1	—	—	4	—	4	5
96 jaar	—	—	4	—	4	2	—	2	—	4	8
97 jaar	1	—	—	—	1	—	—	6	—	6	7
98 jaar	—	—	—	—	—	—	—	—	—	—	—
99 jaar	—	—	—	—	—	1	—	—	—	1	1
100 jaar en meer	—	—	1	—	1	—	—	—	—	—	1
Tot.	1	—	6	—	7	3	—	12	—	15	22
Algemeen totaal	31 748	35 864	2 277	203	70 092	28 778	35 896	5 804	181	70 659	140 751

LEEFTIJD EN LEEFTIJDGROEP	Mannen					Vrouwen					Totale bevolking
	Onge- huwd	Gehuwd	Weduw- staat	Geschei- den	Totaal	Onge- huwd	Gehuwd	Weduw- staat	Geschei- den	Totaal	
0 jaar	616	—	—	—	616	564	—	—	—	564	1 180
1 jaar	573	—	—	—	573	555	—	—	—	555	1 128
2 jaar	593	—	—	—	593	539	—	—	—	539	1 132
3 jaar	650	—	—	—	650	583	—	—	—	583	1 233
4 jaar	638	—	—	—	638	641	—	—	—	641	1 279
Tot.	3 070	—	—	—	3 070	2 882	—	—	—	2 882	5 952
5 jaar	734	—	—	—	734	682	—	—	—	682	1 416
6 jaar	696	—	—	—	696	692	—	—	—	692	1 388
7 jaar	694	—	—	—	694	685	—	—	—	685	1 379
8 jaar	700	—	—	—	700	641	—	—	—	641	1 341
9 jaar	694	—	—	—	694	636	—	—	—	636	1 330
Tot.	3 518	—	—	—	3 518	3 336	—	—	—	3 336	6 854
10 jaar	698	—	—	—	698	646	—	—	—	646	1 344
11 jaar	660	—	—	—	660	640	—	—	—	640	1 300
12 jaar	675	—	—	—	675	618	—	—	—	618	1 293
13 jaar	693	—	—	—	693	640	—	—	—	640	1 333
14 jaar	682	—	—	—	682	649	—	—	—	649	1 331
Tot.	3 408	—	—	—	3 408	3 193	—	—	—	3 193	6 601
15 jaar	652	—	—	—	652	649	1	—	—	650	1 302
16 jaar	649	—	—	—	649	611	7	1	—	619	1 268
17 jaar	653	—	—	—	653	579	11	—	—	590	1 243
18 jaar	645	3	1	—	649	539	31	—	—	570	1 219
19 jaar	591	7	—	—	598	462	86	—	—	548	1 146
Tot.	3 190	10	1	—	3 201	2 840	136	1	—	2 977	6 178
20 jaar	587	30	—	—	617	400	139	—	—	539	1 156
21 jaar	522	74	—	—	596	314	213	—	—	527	1 123
22 jaar	492	166	—	—	658	250	315	—	—	565	1 223
23 jaar	346	207	—	—	553	160	349	—	1	510	1 063
24 jaar	273	290	1	—	564	122	401	2	—	525	1 089
Tot.	2 220	767	1	—	2 988	1 246	1 417	2	1	2 666	5 654
25 jaar	206	378	—	—	584	89	424	1	1	515	1 099
26 jaar	158	404	—	1	563	63	464	2	1	530	1 093
27 jaar	136	367	—	—	503	43	377	4	2	426	929
28 jaar	95	319	—	2	416	37	388	1	—	426	842
29 jaar	79	342	—	—	421	28	338	1	1	368	789
Tot.	674	1 810	—	3	2 487	260	1 991	9	5	2 265	4 752
30 jaar	72	383	—	—	455	31	362	3	1	397	852
31 jaar	86	404	—	2	492	50	481	3	—	534	1 026
32 jaar	87	449	—	1	537	51	452	2	2	507	1 044
33 jaar	70	464	1	2	537	34	443	2	2	481	1 018
34 jaar	67	404	1	—	472	36	439	1	—	476	948
Tot.	382	2 104	2	5	2 493	202	2 177	11	5	2 395	4 888
35 jaar	73	443	1	1	518	37	424	4	3	468	986
36 jaar	49	463	2	1	515	43	432	5	1	481	996
37 jaar	59	442	—	—	501	40	454	7	2	503	1 004
38 jaar	73	488	2	—	563	34	492	3	—	529	1 092
39 jaar	54	434	2	—	490	33	474	6	1	514	1 004
Tot.	308	2 270	7	2	2 587	187	2 276	25	7	2 495	5 082
40 jaar	68	424	3	1	496	41	472	9	3	525	1 021
41 jaar	47	430	2	—	479	49	425	12	2	488	967
42 jaar	59	449	2	2	512	48	445	10	2	505	1 017
43 jaar	55	435	2	1	493	43	446	11	3	503	996
44 jaar	38	436	2	4	480	47	418	12	1	478	958
Tot.	267	2 174	11	8	2 460	228	2 206	54	11	2 499	4 959
45 jaar	53	408	6	—	467	57	431	21	2	511	978
46 jaar	49	388	2	—	439	45	393	16	—	454	893
47 jaar	62	434	3	—	499	53	407	21	1	482	981
48 jaar	57	397	2	1	457	49	371	15	1	436	893
49 jaar	33	362	9	2	406	58	356	19	1	434	840
Tot.	254	1 989	22	3	2 268	262	1 958	92	5	2 317	4 585

ARRONDISSEMENT TIELT (vervolg)

Tabel I

LEEFTIJD EN LEEFTIJDGROEP	Mannen					Vrouwen					Totale bevolking
	Onge- huwd	Gehuwd	Weduw- staat	Geschei- den	Totaal	Onge- huwd	Gehuwd	Weduw- staat	Geschei- den	Totaal	
50 jaar	39	352	5	1	397	41	352	27	—	420	817
51 jaar	31	317	6	1	355	43	248	28	—	319	674
52 jaar	15	182	5	—	202	27	190	18	1	236	438
53 jaar	25	199	4	1	229	24	199	20	—	243	472
54 jaar	30	253	5	—	288	39	237	28	1	305	593
Tot.	140	1 303	25	3	1 471	174	1 226	121	2	1 523	2 994
55 jaar	31	303	4	—	338	50	302	37	2	391	729
56 jaar	44	387	11	2	444	46	333	41	2	422	866
57 jaar	48	353	9	1	411	48	348	42	1	439	850
58 jaar	40	339	16	—	395	45	338	47	2	432	827
59 jaar	44	353	18	1	416	44	300	48	—	392	808
Tot.	207	1 735	58	4	2 004	233	1 621	215	7	2 076	4 080
60 jaar	48	359	27	2	436	63	286	51	—	400	836
61 jaar	48	345	18	—	411	60	307	63	2	432	843
62 jaar	32	297	18	2	349	60	307	69	1	437	786
63 jaar	54	313	22	2	391	52	265	67	—	384	775
64 jaar	40	308	28	2	378	45	280	83	—	408	786
Tot.	222	1 622	113	8	1 965	280	1 445	333	3	2 061	4 026
65 jaar	42	336	30	1	409	43	280	88	1	412	821
66 jaar	37	326	54	1	418	45	280	84	2	411	829
67 jaar	28	263	36	—	327	41	227	104	—	372	699
68 jaar	32	258	40	—	330	59	216	120	1	396	726
69 jaar	28	227	59	2	316	46	197	112	1	356	672
Tot.	167	1 410	219	4	1 800	234	1 200	508	5	1 947	3 747
70 jaar	21	249	39	—	309	53	180	114	1	348	657
71 jaar	15	210	38	1	264	44	171	124	—	339	603
72 jaar	24	173	45	1	243	44	145	117	—	306	549
73 jaar	19	154	52	1	226	51	163	110	1	325	551
74 jaar	15	163	64	—	242	51	112	118	—	281	523
Tot.	94	949	238	3	1 284	243	771	583	2	1 599	2 883
75 jaar	29	159	64	1	253	45	104	100	—	249	502
76 jaar	21	90	52	—	163	42	79	95	—	216	379
77 jaar	8	98	55	—	161	26	55	83	—	164	325
78 jaar	13	81	43	—	137	30	49	85	—	164	301
79 jaar	11	68	48	—	127	29	39	89	—	157	284
Tot.	82	496	262	1	841	172	326	452	—	950	1 791
80 jaar	5	51	32	—	88	36	32	63	—	131	219
81 jaar	13	48	33	—	94	21	28	59	—	108	202
82 jaar	6	39	40	—	85	32	25	74	—	131	216
83 jaar	7	33	39	—	79	28	13	72	—	113	192
84 jaar	7	36	29	—	72	16	13	55	—	84	156
Tot.	38	207	173	—	418	133	111	323	—	567	985
85 jaar	4	11	23	—	38	14	6	44	—	64	102
86 jaar	1	19	30	1	51	15	6	45	—	66	117
87 jaar	1	11	16	—	28	15	5	33	—	53	81
88 jaar	1	8	28	—	37	8	5	24	—	37	74
89 jaar	2	7	19	—	28	7	2	24	—	33	61
Tot.	9	56	116	1	182	59	24	170	—	253	435
90 jaar	1	4	6	—	11	4	1	13	—	18	29
91 jaar	1	3	8	—	12	1	—	9	—	10	22
92 jaar	2	4	1	—	7	6	—	9	—	15	22
93 jaar	—	—	4	—	4	3	—	6	—	9	13
94 jaar	—	2	4	—	6	1	—	4	—	5	11
Tot.	4	13	23	—	40	15	1	41	—	57	97
95 jaar	—	—	2	—	2	1	—	5	—	6	8
96 jaar	—	—	5	—	5	—	—	2	—	2	7
97 jaar	—	—	—	—	—	—	—	—	—	—	—
98 jaar	—	—	—	—	—	1	—	1	—	2	2
99 jaar	—	—	2	—	2	—	—	1	—	1	3
100 jaar en meer	—	—	1	—	1	—	—	—	—	1	1
Tot.	—	—	10	—	10	2	—	9	—	11	21
Algemeen totaal	18 254	18 915	1 281	45	38 495	16 181	18 886	2 949	53	38 069	76 564

ARRONDISSEMENT VEURNE

Tabel I

LEEFTIJD EN LEEFTIJDGROEP	Mannen					Vrouwen					Totale bevolking
	Onge- huwd	Gehuwd	Weduw- staat	Geschei- den	Totaal	Onge- huwd	Gehuwd	Weduw- staat	Geschei- den	Totaal	
0 jaar	314	—	—	—	314	350	—	—	—	350	664
1 jaar	363	—	—	—	363	367	—	—	—	367	730
2 jaar	367	—	—	—	367	354	—	—	—	354	721
3 jaar	399	—	—	—	399	360	—	—	—	360	759
4 jaar	389	—	—	—	389	392	—	—	—	392	781
Tot.	1 832	—	—	—	1 832	1 823	—	—	—	1 823	3 655
5 jaar	423	—	—	—	423	382	—	—	—	382	805
6 jaar	412	—	—	—	412	388	—	—	—	388	800
7 jaar	427	—	—	—	427	398	—	—	—	398	825
8 jaar	410	—	—	—	410	413	—	—	—	413	823
9 jaar	451	—	—	—	451	409	—	—	—	409	860
Tot.	2 123	—	—	—	2 123	1 990	—	—	—	1 990	4 113
10 jaar	388	—	—	—	388	406	—	—	—	406	794
11 jaar	441	—	—	—	441	372	—	—	—	372	813
12 jaar	418	—	—	—	418	402	—	—	—	402	820
13 jaar	405	—	—	—	405	405	—	—	—	405	810
14 jaar	379	—	—	—	379	378	—	—	—	378	757
Tot.	2 031	—	—	—	2 031	1 963	—	—	—	1 963	3 994
15 jaar	382	—	—	—	382	353	2	—	—	355	737
16 jaar	406	—	—	—	406	344	4	—	—	348	754
17 jaar	359	—	—	—	359	360	8	—	—	368	727
18 jaar	383	4	—	—	387	349	22	—	—	371	758
19 jaar	328	10	—	—	338	290	66	—	—	356	694
Tot.	1 858	14	—	—	1 872	1 696	102	—	—	1 798	3 670
20 jaar	346	29	—	—	375	253	87	—	—	340	715
21 jaar	315	65	—	—	380	182	153	—	—	335	715
22 jaar	252	101	—	—	353	155	196	—	—	351	704
23 jaar	228	158	—	—	386	85	216	—	—	301	687
24 jaar	151	173	—	—	324	91	221	1	1	314	638
Tot.	1 292	526	—	—	1 818	766	873	1	1	1 641	3 459
25 jaar	118	196	—	—	314	50	242	1	—	293	607
26 jaar	108	222	2	1	333	41	259	—	2	302	635
27 jaar	81	241	—	—	322	39	262	1	5	307	629
28 jaar	56	181	—	—	237	38	229	2	5	274	511
29 jaar	59	215	—	2	276	19	223	2	1	245	521
Tot.	422	1 055	2	3	1 482	187	1 215	6	13	1 421	2 903
30 jaar	35	181	—	3	219	24	232	2	5	263	482
31 jaar	52	244	—	1	297	26	284	4	3	317	614
32 jaar	34	275	2	2	313	25	270	3	8	306	619
33 jaar	37	249	1	2	289	19	260	3	5	287	576
34 jaar	41	237	3	4	285	17	266	5	2	290	575
Tot.	199	1 186	6	12	1 403	111	1 312	17	23	1 463	2 866
35 jaar	29	235	2	3	269	33	275	1	3	312	581
36 jaar	33	271	—	4	308	29	269	7	1	306	614
37 jaar	21	282	1	2	306	30	240	2	4	276	582
38 jaar	30	295	1	4	330	24	298	5	2	329	659
39 jaar	29	260	—	4	293	26	315	7	6	354	647
Tot.	142	1 343	4	17	1 506	142	1 397	22	16	1 577	3 083
40 jaar	30	269	3	5	307	32	276	11	2	321	628
41 jaar	23	276	3	3	305	30	280	9	6	325	630
42 jaar	28	270	—	7	305	36	273	6	4	319	624
43 jaar	37	269	2	8	316	39	246	7	6	298	614
44 jaar	28	267	3	3	301	35	248	8	4	295	596
Tot.	146	1 351	11	26	1 534	172	1 323	41	22	1 558	3 092
45 jaar	32	296	3	2	333	35	272	15	7	329	662
46 jaar	26	270	4	6	306	40	293	19	7	359	665
47 jaar	32	303	3	7	345	39	260	16	4	319	664
48 jaar	19	258	5	7	289	30	305	18	3	356	645
49 jaar	18	240	2	—	260	31	221	22	2	276	536
Tot.	127	1 367	17	22	1 533	175	1 351	90	23	1 639	3 172

ARRONDISSEMENT VEURNE (vervolg)

Tabel I

LEEFTIJD EN LEEFTIJDGROEP	Mannen					Vrouwen					Totale bevolking
	Onge- huwd	Gehuwd	Weduw- staat	Geschei- den	Totaal	Onge- huwd	Gehuwd	Weduw- staat	Geschei- den	Totaal	
50 jaar	32	239	6	3	280	36	215	14	5	270	550
51 jaar	17	160	2	3	182	17	184	16	2	219	401
52 jaar	13	174	3	3	193	23	187	15	1	226	419
53 jaar	14	163	8	3	188	23	181	17	3	224	412
54 jaar	14	189	6	1	210	28	188	29	7	252	462
Tot.	90	925	25	13	1 053	127	955	91	18	1 191	2 244
55 jaar	15	172	7	1	195	16	147	27	4	194	389
56 jaar	12	256	10	3	281	29	203	33	4	269	550
57 jaar	18	229	8	5	260	24	250	45	6	325	585
58 jaar	27	241	8	2	278	23	221	40	4	288	566
59 jaar	20	233	7	2	262	33	203	47	6	289	551
Tot.	92	1 131	40	13	1 276	125	1 024	192	24	1 365	2 641
60 jaar	21	230	13	3	267	24	232	47	7	310	577
61 jaar	21	204	15	1	241	30	204	62	11	307	548
62 jaar	24	233	12	6	275	38	184	66	1	289	564
63 jaar	11	208	20	1	240	33	207	61	5	306	546
64 jaar	15	201	15	1	232	32	185	58	3	278	510
Tot.	92	1 076	75	12	1 255	157	1 012	294	27	1 490	2 745
65 jaar	12	205	26	3	246	38	171	82	3	294	540
66 jaar	9	204	21	—	234	27	189	75	5	296	530
67 jaar	23	172	17	3	215	34	132	95	3	264	479
68 jaar	11	173	30	1	215	28	146	107	3	284	499
69 jaar	16	162	34	2	214	34	143	106	3	286	500
Tot.	71	916	128	9	1 124	161	781	465	17	1 424	2 548
70 jaar	12	165	24	3	204	20	118	91	2	231	435
71 jaar	9	161	32	1	203	18	114	97	1	230	433
72 jaar	13	129	25	—	167	16	91	91	2	200	367
73 jaar	10	95	38	3	146	24	87	130	1	242	388
74 jaar	7	105	31	3	146	16	72	86	—	174	320
Tot.	51	655	150	10	866	94	482	495	6	1 077	1 943
75 jaar	11	80	25	2	118	18	68	109	1	196	314
76 jaar	9	85	22	1	117	26	68	81	—	175	292
77 jaar	8	77	33	1	119	13	47	98	—	158	277
78 jaar	2	71	30	—	103	17	42	72	2	133	236
79 jaar	2	48	19	—	69	14	24	81	—	119	188
Tot.	32	361	129	4	526	88	249	441	3	781	1 307
80 jaar	5	53	29	—	87	13	27	84	—	124	211
81 jaar	6	35	31	—	72	15	15	68	—	98	170
82 jaar	9	27	21	1	58	8	14	48	2	72	130
83 jaar	3	22	36	—	61	7	8	48	—	63	124
84 jaar	7	20	16	—	43	11	4	40	1	56	99
Tot.	30	157	133	1	321	54	68	288	3	413	734
85 jaar	3	6	25	—	34	3	5	42	—	50	84
86 jaar	1	10	22	—	33	3	6	24	—	33	66
87 jaar	2	6	16	1	25	1	5	30	—	36	61
88 jaar	2	10	10	—	22	6	4	17	—	27	49
89 jaar	1	4	7	—	12	6	3	22	—	31	43
Tot.	9	36	80	1	126	19	23	135	—	177	303
90 jaar	—	—	7	—	7	—	—	21	—	21	28
91 jaar	—	3	7	—	10	—	3	11	—	14	24
92 jaar	—	—	6	—	6	2	1	7	—	10	16
93 jaar	—	6	3	—	9	2	—	3	—	5	14
94 jaar	—	2	2	—	4	3	—	8	—	11	15
Tot.	—	11	25	—	36	7	4	50	—	61	97
95 jaar	—	—	—	—	—	1	2	2	—	5	5
96 jaar	—	2	—	—	2	1	—	1	—	2	4
97 jaar	1	1	2	—	4	—	—	1	—	1	5
98 jaar	—	—	—	—	—	—	—	—	—	—	—
99 jaar	—	—	—	—	—	—	1	2	—	3	3
100 jaar en meer	—	—	—	—	—	—	—	2	—	2	2
Tot.	1	3	2	—	6	2	3	8	—	13	19
Algemeen totaal	10 640	12 113	827	143	23 723	9 859	12 174	2 636	196	24 865	48 588

LEEFTIJD EN LEEFTIJDGROEP	Mannen					Vrouwen					Totale bevolking
	Onge- huwd	Gehuwd	Weduw- staat	Geschei- den	Totaal	Onge- huwd	Gehuwd	Weduw- staat	Geschei- den	Totaal	
0 jaar	41 403	—	—	—	41 403	39 492	—	—	—	39 492	80 895
1 jaar	41 759	—	—	—	41 759	39 631	—	—	—	39 631	81 390
2 jaar	42 278	—	—	—	42 278	40 434	—	—	—	40 434	82 712
3 jaar	43 913	—	—	—	43 913	41 542	—	—	—	41 542	85 455
4 jaar	45 110	—	—	—	45 110	43 233	—	—	—	43 233	88 343
Tot.	214 463	—	—	—	214 463	204 332	—	—	—	204 332	418 795
5 jaar	47 079	—	—	—	47 079	44 755	—	—	—	44 755	91 834
6 jaar	48 965	—	—	—	48 965	46 921	—	—	—	46 921	95 886
7 jaar	48 979	—	—	—	48 979	46 581	—	—	—	46 581	95 560
8 jaar	48 148	—	—	—	48 148	45 870	—	—	—	45 870	94 018
9 jaar	48 112	—	—	—	48 112	46 185	—	—	—	46 185	94 297
Tot.	241 283	—	—	—	241 283	230 312	—	—	—	230 312	471 595
10 jaar	47 184	—	—	—	47 184	45 224	—	—	—	45 224	92 408
11 jaar	47 931	—	—	—	47 931	45 733	—	—	—	45 733	93 664
12 jaar	47 042	—	—	—	47 042	44 845	—	—	—	44 845	91 887
13 jaar	46 419	—	—	—	46 419	44 268	—	—	—	44 268	90 687
14 jaar	45 128	—	—	—	45 128	43 637	2	—	—	43 639	88 767
Tot.	233 704	—	—	—	233 704	223 707	2	—	—	223 709	457 413
15 jaar	44 662	2	—	—	44 664	43 132	165	6	1	43 304	87 968
16 jaar	43 989	9	—	—	43 998	42 131	460	4	—	42 595	86 593
17 jaar	42 988	48	—	—	43 036	39 937	1 223	2	—	41 162	84 198
18 jaar	42 687	538	6	2	43 233	37 741	3 459	12	4	41 216	84 449
19 jaar	39 791	1 431	3	2	41 227	32 292	7 239	11	8	39 550	80 777
Tot.	214 117	2 028	9	4	216 158	195 233	12 546	35	13	207 827	423 985
20 jaar	37 035	3 695	7	3	40 740	26 615	12 901	26	12	39 554	80 294
21 jaar	32 614	8 304	8	5	40 931	19 591	19 317	36	35	38 979	79 910
22 jaar	26 914	14 398	17	13	41 342	14 212	25 417	51	61	39 741	81 083
23 jaar	20 829	20 571	21	32	41 453	9 607	29 491	69	123	39 290	80 743
24 jaar	16 077	26 359	27	54	42 517	7 072	32 426	81	172	39 751	82 268
Tot.	133 469	73 327	80	107	206 983	77 097	119 552	263	403	197 315	404 298
25 jaar	10 928	27 167	24	99	38 218	4 886	31 164	112	203	36 365	74 583
26 jaar	8 396	29 397	38	143	37 974	3 911	31 709	137	234	35 991	73 965
27 jaar	6 846	29 781	53	150	36 830	3 036	31 132	141	274	34 583	71 413
28 jaar	5 286	26 807	35	167	32 295	2 507	27 519	124	261	30 411	62 706
29 jaar	4 310	24 765	45	195	29 315	2 050	25 615	132	256	28 053	57 368
Tot.	35 766	137 917	195	754	174 632	16 390	147 139	646	1 228	165 403	340 035
30 jaar	4 482	27 944	63	251	32 740	2 174	28 755	149	341	31 419	64 159
31 jaar	4 319	30 982	52	271	35 624	2 264	31 964	214	384	34 826	70 450
32 jaar	4 240	32 536	77	337	37 190	2 347	33 033	221	389	35 990	73 180
33 jaar	3 978	31 803	78	358	36 217	2 179	31 921	252	418	34 770	70 987
34 jaar	3 681	31 330	90	343	35 444	2 190	31 674	287	400	34 551	69 995
Tot.	20 700	154 595	360	1 560	177 215	11 154	157 347	1 123	1 932	171 556	348 771
35 jaar	3 495	31 576	101	376	35 548	2 196	31 600	342	421	34 559	70 107
36 jaar	3 466	31 893	110	375	35 844	2 306	32 446	356	428	35 536	71 380
37 jaar	3 440	32 724	127	359	36 650	2 241	32 440	391	397	35 469	72 119
38 jaar	3 637	33 730	155	425	37 947	2 424	33 871	460	475	37 230	75 177
39 jaar	3 663	33 861	187	385	38 096	2 429	34 067	567	454	37 517	75 613
Tot.	17 701	163 784	680	1 920	184 085	11 596	164 424	2 116	2 175	180 311	364 396
40 jaar	3 725	34 080	185	445	38 435	2 461	34 137	646	507	37 751	76 186
41 jaar	3 278	31 910	211	383	35 782	2 520	31 842	690	407	35 459	71 241
42 jaar	3 299	31 724	207	421	35 651	2 572	31 535	766	437	35 310	70 961
43 jaar	3 188	31 070	239	424	34 921	2 590	30 514	867	421	34 392	69 313
44 jaar	3 092	31 118	273	355	34 838	2 660	31 139	1 068	407	35 274	70 112
Tot.	16 582	159 902	1 115	2 028	179 627	12 803	159 167	4 037	2 179	178 186	357 813
45 jaar	2 989	32 016	325	388	35 718	2 800	31 145	1 142	450	35 537	71 255
46 jaar	2 947	31 459	388	355	35 149	2 785	30 723	1 290	428	35 226	70 375
47 jaar	3 020	31 712	406	383	35 521	2 868	30 675	1 496	425	35 464	70 985
48 jaar	2 776	30 137	434	362	33 709	2 759	29 000	1 680	425	33 864	67 573
49 jaar	2 667	30 267	518	377	33 829	2 756	29 305	1 837	448	34 346	68 175
Tot.	14 399	155 591	2 071	1 865	173 926	13 968	150 848	7 445	2 176	174 437	348 363

NEDERLANDS TAALGEBIED (vervolg)

Tabel I

LEEFTIJD EN LEEFTIJDSGROEP	Mannen					Vrouwen					Totale bevolking
	Onge- huwd	Gehuwd	Weduw- staat	Geschei- den	Totaal	Onge- huwd	Gehuwd	Weduw- staat	Geschei- den	Totaal	
50 jaar	2 635	30 781	570	361	34 347	2 672	29 326	2 095	430	34 523	68 870
51 jaar	1 919	23 973	498	258	26 648	2 068	22 424	1 947	299	26 738	53 386
52 jaar	1 489	16 148	387	195	18 219	1 629	15 669	1 525	189	19 012	37 231
53 jaar	1 513	16 178	411	173	18 275	1 756	15 363	1 676	205	19 000	37 275
54 jaar	1 798	18 853	549	208	21 408	2 006	17 512	2 149	249	21 916	43 324
Tot.	9 354	105 933	2 415	1 195	118 897	10 131	100 294	9 392	1 372	121 189	240 086
55 jaar	2 130	22 681	738	249	25 798	2 322	21 084	2 797	284	26 487	52 285
56 jaar	2 438	26 015	1 000	260	29 713	2 788	24 342	3 644	307	31 081	60 794
57 jaar	2 488	25 877	1 069	285	29 719	2 775	24 483	4 013	328	31 599	61 318
58 jaar	2 600	25 532	1 265	283	29 680	2 784	24 099	4 329	324	31 536	61 216
59 jaar	2 361	23 780	1 287	262	27 690	2 622	22 157	4 658	298	29 735	57 425
Tot.	12 017	123 885	5 359	1 339	142 600	13 291	116 165	19 441	1 541	150 438	293 038
60 jaar	2 569	24 199	1 544	264	28 576	2 799	22 392	5 240	315	30 746	59 322
61 jaar	2 494	23 339	1 646	215	27 694	2 878	21 373	5 605	314	30 170	57 864
62 jaar	2 442	22 799	1 781	241	27 263	2 971	20 736	6 245	275	30 227	57 490
63 jaar	2 338	22 287	2 011	201	26 837	2 831	20 051	6 801	231	29 914	56 751
64 jaar	2 202	20 944	2 091	217	25 454	2 744	18 724	7 386	244	29 098	54 552
Tot.	12 045	113 568	9 073	1 138	135 824	14 223	103 276	31 277	1 379	150 155	285 979
65 jaar	2 162	20 429	2 335	218	25 144	2 678	18 165	7 830	238	28 911	54 055
66 jaar	2 030	19 679	2 531	184	24 424	2 706	17 018	8 283	211	28 218	52 642
67 jaar	1 909	18 116	2 648	187	22 860	2 732	15 730	8 622	214	27 298	50 158
68 jaar	1 654	17 499	2 879	158	22 190	2 622	14 630	9 219	187	26 658	48 848
69 jaar	1 618	16 296	3 007	138	21 059	2 600	13 424	9 577	177	25 778	46 837
Tot.	9 373	92 019	13 400	885	115 677	13 338	78 967	43 531	1 027	136 863	252 540
70 jaar	1 407	14 396	3 046	113	18 962	2 431	11 816	9 585	167	23 999	42 961
71 jaar	1 228	13 183	3 211	117	17 739	2 308	10 592	9 661	136	22 697	40 436
72 jaar	1 160	11 647	3 281	81	16 169	2 240	9 178	9 581	121	21 120	37 289
73 jaar	1 040	10 815	3 405	83	15 343	2 220	8 349	9 468	126	20 163	35 506
74 jaar	966	9 537	3 542	78	14 123	2 163	7 396	9 486	101	19 146	33 269
Tot.	5 801	59 578	16 485	472	82 336	11 362	47 331	47 781	651	107 125	189 461
75 jaar	850	8 154	3 365	45	12 414	1 987	6 118	8 840	67	17 012	29 426
76 jaar	696	6 925	3 117	38	10 776	1 774	5 191	8 285	73	15 323	26 099
77 jaar	655	6 057	2 962	42	9 716	1 690	4 364	8 388	63	14 505	24 221
78 jaar	579	5 087	2 913	31	8 610	1 520	3 445	7 378	69	12 412	21 022
79 jaar	545	4 425	2 893	28	7 891	1 568	2 805	6 831	51	11 255	19 146
Tot.	3 325	30 648	15 250	184	49 407	8 539	21 923	39 722	323	70 507	119 914
80 jaar	469	3 583	2 672	12	6 736	1 288	2 191	6 266	46	9 791	16 527
81 jaar	486	2 974	2 709	16	6 185	1 225	1 834	5 791	38	8 888	15 073
82 jaar	390	2 372	2 493	19	5 274	1 128	1 358	5 136	28	7 650	12 924
83 jaar	320	2 004	2 391	10	4 725	929	1 025	4 592	30	6 576	11 301
84 jaar	293	1 428	2 030	12	3 763	787	753	3 988	19	5 547	9 310
Tot.	1 958	12 361	12 295	69	26 683	5 357	7 161	25 773	161	38 452	65 135
85 jaar	257	1 164	1 817	8	3 246	650	592	3 441	22	4 705	7 951
86 jaar	214	856	1 527	11	2 608	543	408	2 796	12	3 759	6 367
87 jaar	157	627	1 276	11	2 071	470	288	2 366	10	3 134	5 205
88 jaar	135	442	1 090	2	1 669	352	195	2 027	11	2 585	4 254
89 jaar	120	306	915	1	1 342	297	128	1 609	8	2 042	3 384
Tot.	883	3 395	6 625	33	10 936	2 312	1 611	12 239	63	16 225	27 161
90 jaar	71	201	679	2	953	216	77	1 157	6	1 456	2 409
91 jaar	60	116	463	1	640	159	46	844	6	1 055	1 695
92 jaar	35	79	312	2	428	141	25	583	3	752	1 180
93 jaar	30	45	257	—	332	94	17	443	1	555	887
94 jaar	19	31	183	1	234	65	3	304	2	374	608
Tot.	215	472	1 894	6	2 587	675	168	3 331	18	4 192	6 779
95 jaar	10	11	97	—	118	30	5	202	1	238	356
96 jaar	9	8	80	—	97	32	9	132	—	173	270
97 jaar	7	5	46	—	58	10	5	87	—	102	160
98 jaar	4	1	27	—	32	11	1	43	—	55	87
99 jaar	2	3	19	—	24	6	2	29	—	37	61
100 jaar en meer	7	8	19	—	34	9	4	45	—	58	92
Tot.	39	36	288	—	363	98	26	538	1	663	1 026
Algemeen totaal	1 197 194	1 389 039	87 594	13 559	2 687 386	1 075 918	1 387 947	248 690	16 642	2 729 197	5 416 583

LEEFTIJD EN LEEFTIJDSGROEP	Mannen					Vrouwen					Totale bevolking
	Onge- huwd	Gehuwd	Weduw- staat	Geschei- den	Totaal	Onge- huwd	Gehuwd	Weduw- staat	Geschei- den	Totaal	
0 jaar	22 265	—	—	—	22 265	20 944	—	—	—	20 944	43 209
1 jaar	22 382	—	—	—	22 382	21 108	—	—	—	21 108	43 490
2 jaar	21 803	—	—	—	21 803	21 169	—	—	—	21 169	42 972
3 jaar	22 266	—	—	—	22 266	21 429	—	—	—	21 429	43 695
4 jaar	23 150	—	—	—	23 150	22 243	—	—	—	22 243	45 393
Tot.	111 866	—	—	—	111 866	106 893	—	—	—	106 893	218 759
5 jaar	24 215	—	—	—	24 215	23 105	—	—	—	23 105	47 320
6 jaar	25 221	—	—	—	25 221	23 979	—	—	—	23 979	49 200
7 jaar	24 880	—	—	—	24 880	23 758	—	—	—	23 758	48 638
8 jaar	24 057	—	—	—	24 057	23 189	—	—	—	23 189	47 246
9 jaar	24 741	—	—	—	24 741	23 935	—	—	—	23 935	48 676
Tot.	123 114	—	—	—	123 114	117 966	—	—	—	117 966	241 080
10 jaar	24 682	—	—	—	24 682	23 508	—	—	—	23 508	48 190
11 jaar	24 994	—	—	—	24 994	24 351	—	—	—	24 351	49 345
12 jaar	24 818	—	—	—	24 818	23 704	—	—	—	23 704	48 522
13 jaar	24 606	—	—	—	24 606	23 297	1	—	—	23 298	47 904
14 jaar	24 077	—	—	—	24 077	23 286	3	—	—	23 289	47 366
Tot.	123 177	—	—	—	123 177	118 146	4	—	—	118 150	241 327
15 jaar	23 956	—	—	—	23 956	23 031	97	2	—	23 130	47 086
16 jaar	23 921	3	—	—	23 924	22 622	361	5	—	22 988	46 912
17 jaar	23 971	27	—	—	23 998	21 682	997	3	1	22 683	46 681
18 jaar	23 550	322	3	1	23 876	20 043	2 509	15	4	22 571	46 447
19 jaar	22 236	960	5	1	23 202	17 389	4 871	18	9	22 287	45 489
Tot.	117 634	1 312	8	2	118 956	104 767	8 835	43	14	113 659	232 615
20 jaar	21 746	2 412	3	4	24 165	14 496	8 147	25	19	22 687	46 852
21 jaar	18 365	5 357	10	5	23 737	11 234	11 101	34	39	22 408	46 145
22 jaar	15 712	8 780	7	11	24 510	8 788	14 377	53	75	23 293	47 803
23 jaar	12 058	12 373	11	43	24 485	6 383	16 339	50	156	22 928	47 413
24 jaar	9 314	14 679	16	57	24 066	4 611	17 899	68	206	22 784	46 850
Tot.	77 195	43 601	47	120	120 963	45 512	67 863	230	495	114 100	235 063
25 jaar	5 517	12 685	17	91	18 310	2 815	14 533	72	211	17 631	35 941
26 jaar	4 439	13 354	21	122	17 936	2 172	14 787	81	256	17 296	35 232
27 jaar	3 413	13 354	22	187	16 976	1 826	14 299	102	309	16 536	33 512
28 jaar	2 742	11 971	23	151	14 887	1 363	12 893	91	272	14 619	29 506
29 jaar	2 275	11 640	25	183	14 123	1 146	12 393	115	281	13 935	28 058
Tot.	18 386	63 004	108	734	82 232	9 322	68 905	461	1 329	80 017	162 249
30 jaar	2 408	13 531	37	228	16 204	1 178	14 324	121	345	15 968	32 172
31 jaar	2 277	14 781	35	304	17 397	1 225	15 801	156	402	17 584	34 981
32 jaar	2 197	15 178	41	311	17 727	1 166	16 347	183	387	18 085	35 810
33 jaar	2 025	14 867	60	334	17 286	1 050	15 435	193	432	17 110	34 396
34 jaar	1 968	14 755	60	319	17 102	1 041	15 619	217	451	17 328	34 430
Tot.	10 875	73 112	233	1 496	85 716	5 660	77 526	870	2 017	86 073	171 789
35 jaar	1 985	14 824	69	379	17 257	1 003	15 861	274	457	17 595	34 852
36 jaar	1 926	15 886	82	408	18 302	1 017	16 527	295	478	18 317	36 619
37 jaar	1 983	16 183	83	453	18 702	1 029	16 907	338	439	18 713	37 415
38 jaar	2 013	17 656	118	472	20 259	1 080	18 369	420	533	20 402	40 661
39 jaar	2 081	18 388	129	509	21 107	1 094	19 043	422	599	21 158	42 265
Tot.	9 988	82 937	481	2 221	95 627	5 223	86 707	1 749	2 506	96 185	191 812
40 jaar	2 145	18 741	152	555	21 593	1 130	19 347	568	602	21 647	43 240
41 jaar	1 884	18 191	163	539	20 777	1 213	18 471	616	577	20 877	41 654
42 jaar	2 012	18 365	189	589	21 155	1 193	18 919	727	530	21 369	42 524
43 jaar	1 992	18 652	204	561	21 409	1 223	18 612	887	589	21 311	42 720
44 jaar	1 927	19 117	220	510	21 774	1 245	19 004	981	507	21 737	43 511
Tot.	9 960	93 066	928	2 754	106 708	6 004	94 353	3 779	2 805	106 941	213 649
45 jaar	1 971	19 478	283	552	22 284	1 277	19 602	1 134	575	22 588	44 872
46 jaar	1 885	19 619	306	571	22 381	1 352	19 032	1 275	606	22 265	44 646
47 jaar	1 916	19 294	315	507	22 032	1 359	18 786	1 405	571	22 121	44 153
48 jaar	1 801	19 368	387	502	22 058	1 399	18 658	1 602	575	22 234	44 292
49 jaar	1 738	19 851	385	564	22 538	1 340	19 382	1 782	583	23 087	45 625
Tot.	9 311	97 610	1 676	2 696	111 293	6 727	95 460	7 198	2 910	112 295	223 588

FRANS TAALGEBIED (vervolg)

Tabel I

LEEFTIJD EN LEEFTIJDGROEP	Mannen					Vrouwen					Totale bevolking
	Onge- huwd	Gehuwd	Weduw- staat	Geschei- den	Totaal	Onge- huwd	Gehuwd	Weduw- staat	Geschei- den	Totaal	
50 jaar	1 672	19 896	466	542	22 576	1 378	19 075	2 176	570	23 199	45 775
51 jaar	1 183	14 256	375	386	16 200	999	13 613	1 780	359	16 751	32 951
52 jaar	934	10 422	248	278	11 882	744	9 615	1 449	326	12 134	24 016
53 jaar	892	10 038	325	261	11 516	805	9 388	1 573	263	12 029	23 545
54 jaar	974	11 163	395	258	12 790	886	9 995	1 800	269	12 950	25 740
Tot.	5 655	65 775	1 809	1 725	74 964	4 812	61 686	8 778	1 787	77 063	152 027
55 jaar	1 187	13 289	522	352	15 350	1 033	12 060	2 485	335	15 913	31 263
56 jaar	1 373	15 681	633	433	18 120	1 203	14 394	3 192	429	19 218	37 338
57 jaar	1 426	15 644	761	460	18 291	1 241	14 059	3 470	423	19 193	37 484
58 jaar	1 433	15 240	841	439	17 953	1 246	13 855	4 012	417	19 530	37 483
59 jaar	1 366	14 259	818	412	16 855	1 150	13 092	4 021	375	18 638	35 493
Tot.	6 785	74 113	3 575	2 096	86 569	5 873	67 460	17 180	1 979	92 492	179 061
60 jaar	1 404	14 422	979	396	17 201	1 269	13 000	4 478	424	19 171	36 372
61 jaar	1 365	13 856	1 080	397	16 698	1 263	12 606	4 971	368	19 208	35 906
62 jaar	1 333	13 870	1 174	346	16 723	1 280	12 583	5 720	385	19 968	36 691
63 jaar	1 277	13 357	1 282	350	16 266	1 275	12 084	6 071	408	19 838	36 104
64 jaar	1 213	12 960	1 426	322	15 921	1 288	11 293	6 487	354	19 422	35 343
Tot.	6 592	68 465	5 941	1 811	82 809	6 375	61 566	27 727	1 939	97 607	180 416
65 jaar	1 127	12 282	1 452	329	15 190	1 303	10 572	6 803	346	19 024	34 214
66 jaar	1 110	12 189	1 653	270	15 222	1 421	10 129	7 304	330	19 184	34 406
67 jaar	997	11 183	1 740	243	14 163	1 215	9 438	7 622	296	18 571	32 734
68 jaar	992	10 827	1 906	253	13 978	1 339	9 102	8 005	291	18 737	32 715
69 jaar	841	10 340	2 048	207	13 436	1 401	8 294	8 711	239	18 645	32 081
Tot.	5 067	56 821	8 799	1 302	71 989	6 679	47 535	38 445	1 502	94 161	166 150
70 jaar	808	9 054	2 121	219	12 202	1 234	7 191	8 634	246	17 305	29 507
71 jaar	676	8 180	2 057	166	11 079	1 234	6 514	8 666	218	16 632	27 711
72 jaar	614	7 167	2 112	138	10 031	1 169	5 470	8 398	164	15 201	25 232
73 jaar	621	6 535	2 102	112	9 370	1 204	5 146	8 550	190	15 090	24 460
74 jaar	517	5 863	2 223	89	8 692	1 138	4 486	8 294	154	14 072	22 764
Tot.	3 236	36 799	10 615	724	51 374	5 979	28 807	42 542	972	78 300	129 674
75 jaar	473	4 921	2 140	82	7 616	1 002	3 841	7 930	134	12 907	20 523
76 jaar	380	4 382	1 950	73	6 785	1 051	3 129	7 364	123	11 667	18 452
77 jaar	336	3 725	1 907	60	6 028	975	2 696	7 192	105	10 968	16 996
78 jaar	267	3 243	1 877	61	5 448	868	2 145	6 882	103	9 998	15 446
79 jaar	320	2 678	1 831	50	4 879	869	1 707	6 386	78	9 040	13 919
Tot.	1 776	18 949	9 705	326	30 756	4 765	13 518	35 754	543	54 580	85 336
80 jaar	230	2 122	1 715	34	4 101	743	1 336	5 923	76	8 078	12 179
81 jaar	219	1 884	1 602	24	3 729	652	1 087	5 287	61	7 087	10 816
82 jaar	193	1 474	1 481	23	3 171	609	796	4 629	66	6 100	9 271
83 jaar	187	1 180	1 415	18	2 800	537	647	4 095	56	5 335	8 135
84 jaar	130	842	1 176	18	2 166	476	420	3 516	45	4 457	6 623
Tot.	959	7 502	7 389	117	15 967	3 017	4 286	23 450	304	31 057	47 024
85 jaar	109	699	1 145	13	1 966	394	329	3 083	33	3 839	5 805
86 jaar	111	484	943	9	1 547	335	234	2 557	26	3 152	4 699
87 jaar	93	387	828	13	1 321	284	173	2 196	29	2 682	4 003
88 jaar	74	275	629	5	983	190	103	1 782	20	2 095	3 078
89 jaar	39	167	517	2	725	165	70	1 298	12	1 545	2 270
Tot.	426	2 012	4 062	42	6 542	1 368	909	10 916	120	13 313	19 855
90 jaar	31	103	392	3	529	133	41	1 051	11	1 236	1 765
91 jaar	25	83	272	1	381	107	32	720	9	868	1 249
92 jaar	20	36	221	2	279	59	19	567	6	651	930
93 jaar	9	22	159	—	190	69	15	409	2	495	685
94 jaar	8	17	98	1	124	34	10	255	4	303	427
Tot.	93	261	1 142	7	1 503	402	117	3 002	32	3 553	5 056
95 jaar	5	9	51	—	65	15	6	195	1	217	282
96 jaar	6	—	45	—	51	10	3	114	2	129	180
97 jaar	2	1	18	—	21	6	—	65	—	71	92
98 jaar	2	3	10	—	15	7	1	47	1	56	71
99 jaar	1	2	7	—	10	—	—	21	—	21	31
100 jaar en meer	2	4	7	2	15	4	3	45	—	52	67
Tot.	18	19	138	2	177	42	13	487	4	546	723
Algemeen totaal	642 113	785 358	56 656	18 175	1 502 302	565 532	785 550	222 611	21 258	1 594 951	3 097 253

DUITS TAALGEBIED

Tabel I

LEEFTIJD EN LEEFTIJDGROEP	Mannen					Vrouwen					Totale bevolking
	Onge- huwd	Gehuwd	Weduw- staat	Geschei- den	Totaal	Onge- huwd	Gehuwd	Weduw- staat	Geschei- den	Totaal	
0 jaar	466	—	—	—	466	483	—	—	—	483	949
1 jaar	512	—	—	—	512	520	—	—	—	520	1 032
2 jaar	569	—	—	—	569	514	—	—	—	514	1 083
3 jaar	582	—	—	—	582	533	—	—	—	533	1 115
4 jaar	578	—	—	—	578	579	—	—	—	579	1 157
Tot.	2 707	—	—	—	2 707	2 629	—	—	—	2 629	5 336
5 jaar	610	—	—	—	610	552	—	—	—	552	1 162
6 jaar	618	—	—	—	618	611	—	—	—	611	1 229
7 jaar	655	—	—	—	655	600	—	—	—	600	1 255
8 jaar	570	—	—	—	570	513	—	—	—	513	1 083
9 jaar	585	—	—	—	585	588	—	—	—	588	1 173
Tot.	3 038	—	—	—	3 038	2 864	—	—	—	2 864	5 902
10 jaar	598	—	—	—	598	535	—	—	—	535	1 133
11 jaar	592	—	—	—	592	562	—	—	—	562	1 154
12 jaar	550	—	—	—	550	528	—	—	—	528	1 078
13 jaar	537	—	—	—	537	523	—	—	—	523	1 060
14 jaar	473	—	—	—	473	475	—	—	—	475	948
Tot.	2 750	—	—	—	2 750	2 623	—	—	—	2 623	5 373
15 jaar	504	—	—	—	504	513	—	—	—	513	1 017
16 jaar	501	—	—	—	501	466	1	—	—	467	968
17 jaar	458	1	—	—	459	447	11	—	—	458	917
18 jaar	466	2	—	—	468	428	18	—	—	446	914
19 jaar	418	5	—	—	423	362	64	—	—	426	849
Tot.	2 347	8	—	—	2 355	2 216	94	—	—	2 310	4 665
20 jaar	456	13	—	—	469	338	92	—	—	430	899
21 jaar	382	33	—	—	415	252	154	1	—	407	822
22 jaar	377	85	—	—	462	204	185	1	1	391	853
23 jaar	302	118	1	—	421	128	258	1	1	388	809
24 jaar	238	157	—	—	395	96	268	—	2	366	761
Tot.	1 755	406	1	—	2 162	1 018	957	3	4	1 982	4 144
25 jaar	128	140	—	—	268	36	242	2	1	281	549
26 jaar	140	181	—	2	323	44	284	2	1	331	654
27 jaar	119	238	2	—	359	43	308	3	3	357	716
28 jaar	144	332	2	2	478	46	391	3	5	445	923
29 jaar	95	380	—	1	476	38	371	2	3	414	890
Tot.	626	1 271	2	5	1 904	207	1 596	12	13	1 828	3 732
30 jaar	102	289	—	4	395	36	374	1	4	415	810
31 jaar	86	366	—	3	455	33	371	3	1	408	863
32 jaar	83	362	—	1	446	42	370	3	3	418	864
33 jaar	73	355	1	2	431	19	337	3	2	361	792
34 jaar	62	335	3	3	403	28	346	5	1	380	783
Tot.	406	1 707	4	13	2 130	158	1 798	15	11	1 982	4 112
35 jaar	73	416	1	2	492	25	347	10	—	382	874
36 jaar	64	358	2	4	428	22	374	5	2	403	831
37 jaar	59	381	—	2	442	38	337	8	1	384	826
38 jaar	50	396	1	4	451	27	376	5	2	410	861
39 jaar	41	345	2	3	391	32	320	4	4	360	751
Tot.	287	1 896	6	15	2 204	144	1 754	32	9	1 939	4 143
40 jaar	55	396	1	1	453	25	370	7	3	405	858
41 jaar	29	374	3	2	408	35	369	14	4	422	830
42 jaar	42	363	2	1	408	44	359	10	5	418	826
43 jaar	50	369	3	—	422	34	345	13	3	395	817
44 jaar	41	344	3	3	391	39	340	23	4	406	797
Tot.	217	1 846	12	7	2 082	177	1 783	67	19	2 046	4 128
45 jaar	34	402	3	—	439	50	336	17	5	408	847
46 jaar	30	309	5	3	347	41	352	20	9	422	769
47 jaar	22	308	1	5	336	51	362	23	4	440	776
48 jaar	29	376	4	5	414	44	355	37	5	441	855
49 jaar	28	315	4	3	350	37	316	26	5	384	734
Tot.	143	1 710	17	16	1 886	223	1 721	123	28	2 095	3 981

DUITS TAALGEBIED (vervolg)

Tabel I

LEEFTIJD EN LEEFTIJDGROEP	Mannen					Vrouwen					Totale bevolking
	Onge- huwd	Gehuwd	Weduw- staat	Geschei- den	Totaal	Onge- huwd	Gehuwd	Weduw- staat	Geschei- den	Totaal	
50 jaar	19	288	3	2	312	38	271	25	3	337	649
51 jaar	21	192	7	—	220	37	229	37	5	308	528
52 jaar	14	151	1	2	168	15	175	26	2	218	386
53 jaar	16	158	2	1	177	21	174	32	8	235	412
54 jaar	13	178	10	2	203	25	189	31	1	246	449
Tot.	83	967	23	7	1 080	136	1 038	151	19	1 344	2 424
55 jaar	25	232	3	2	262	37	231	58	6	332	594
56 jaar	23	266	9	4	302	48	279	72	4	403	705
57 jaar	22	257	11	1	291	31	258	75	4	368	659
58 jaar	23	269	6	3	301	41	248	94	2	385	686
59 jaar	16	262	8	3	289	38	218	81	2	339	628
Tot.	109	1 286	37	13	1 445	195	1 234	380	18	1 827	3 272
60 jaar	30	226	19	2	277	51	232	109	2	394	671
61 jaar	26	232	13	2	273	43	228	120	3	394	667
62 jaar	23	208	11	4	246	44	201	106	3	354	600
63 jaar	27	272	28	4	331	53	187	109	2	351	682
64 jaar	25	268	23	3	319	35	187	100	2	324	643
Tot.	131	1 206	94	15	1 446	226	1 035	544	12	1 817	3 263
65 jaar	28	242	29	3	302	39	186	90	1	316	618
66 jaar	24	232	34	3	293	48	194	117	1	360	653
67 jaar	23	227	36	2	288	49	165	107	5	326	614
68 jaar	22	219	18	1	260	58	144	141	5	348	608
69 jaar	23	165	30	1	219	50	130	133	2	315	534
Tot.	120	1 085	147	10	1 362	244	819	588	14	1 665	3 027
70 jaar	21	168	35	3	227	28	119	131	1	279	506
71 jaar	10	147	40	—	197	39	92	132	—	263	460
72 jaar	10	121	31	2	164	45	71	123	—	239	403
73 jaar	11	101	29	—	141	51	90	116	—	257	398
74 jaar	8	88	35	1	132	26	63	126	3	218	350
Tot.	60	625	170	6	861	189	435	628	4	1 256	2 117
75 jaar	12	60	36	—	108	29	46	115	—	190	298
76 jaar	5	82	35	—	122	37	38	97	—	172	294
77 jaar	7	74	41	1	123	37	35	106	1	179	302
78 jaar	7	42	34	—	83	43	23	106	1	173	256
79 jaar	6	30	37	—	73	24	17	81	2	124	197
Tot.	37	288	183	1	509	170	159	505	4	838	1 347
80 jaar	4	39	38	1	82	19	16	61	1	97	179
81 jaar	7	25	19	1	52	15	14	68	—	97	149
82 jaar	5	16	26	—	47	22	10	50	1	83	130
83 jaar	6	19	23	—	48	20	6	49	—	75	123
84 jaar	—	9	21	—	30	11	5	45	—	61	91
Tot.	22	108	127	2	259	87	51	273	2	413	672
85 jaar	2	8	17	—	27	6	3	39	—	48	75
86 jaar	2	6	16	—	24	4	2	28	—	34	58
87 jaar	1	4	13	—	18	7	2	28	—	37	55
88 jaar	—	3	11	—	14	2	1	16	—	19	33
89 jaar	2	5	11	—	18	3	1	14	—	18	36
Tot.	7	26	68	—	101	22	9	125	—	156	257
90 jaar	—	—	11	—	11	8	1	14	—	23	34
91 jaar	—	2	5	—	7	4	—	8	—	12	19
92 jaar	1	—	5	1	7	1	—	2	—	3	10
93 jaar	—	—	2	—	2	—	—	4	—	4	6
94 jaar	—	—	1	—	1	—	—	3	—	3	4
Tot.	1	2	24	1	28	13	1	31	—	45	73
95 jaar	—	—	—	—	—	—	—	—	—	—	—
96 jaar	—	—	—	—	—	—	—	2	—	2	2
97 jaar	—	—	—	—	—	—	—	1	—	1	1
98 jaar	—	—	—	—	—	—	—	—	—	—	—
99 jaar	—	—	—	—	—	—	—	—	—	—	—
100 jaar en meer	—	—	—	—	—	—	—	1	—	1	1
Tot.	—	—	—	—	—	—	—	4	—	4	4
Algemeen totaal	14 846	14 437	915	111	30 309	13 541	14 484	3 481	157	31 663	61 972

LIJST VAN TABELLEN BETREFFENDE DE VOLKSTELLING OP 31 DECEMBER 1970 (1)

(omvat alleen de tabellen met indelingen naar burgerlijke staat en/of leeftijd)

N° van de tabel	BENAMING VAN DE TABEL	Geografische eenheid waarvoor de tabellen worden opgesteld (2)
01.01 A	Bevolking van Belgische nationaliteit naar leeftijd, geslacht en burgerlijke staat	C.A.P.R.T.
01.01 B	Bevolking van vreemde nationaliteit naar leeftijd, geslacht en burgerlijke staat	C.A.P.R.T.
01.01 C	Totale bevolking naar leeftijd, geslacht en burgerlijke staat	C.A.P.R.T.
01.02 A	Bevolking naar leeftijdsgroepen, leeftijdsklassen, geslacht en	C.A.P.R.T.
	— verwantschap met het gezinshoofd;	
	— burgerlijke staat.	
01.02 B	Bevolking naar leeftijdsgroepen, leeftijdsklassen, geslacht en	C.A.P.R.T.
	— arrondissement of land van geboorte.	
01.02 C	Bevolking naar leeftijdsgroepen, leeftijdsklassen, geslacht en	C.A.P.R.T.
	— periode van vestiging in de woongemeente;	
	— voornaamste bron van levensonderhoud;	
	— werkend in of buiten de woongemeente.	
01.04	Totale bevolking naar leeftijd, geslacht, arrondissement van woonplaats en arrondissement van herkomst	A
01.05	Binnenlandse migraties in 1970 naar geslacht, burgerlijke staat en leeftijd	A.P.R.T.
02.01 A	Bevolking van vreemde nationaliteit naar leeftijdsgroepen, leeftijdsklassen, geslacht en ..	C.A.P.R.T.
	— verwantschap met het gezinshoofd;	
	— burgerlijke staat.	
02.01 B	Bevolking van vreemde nationaliteit, naar leeftijdsgroepen, leeftijdsklassen, geslacht en ..	C.A.P.R.T.
	— arrondissement of land van geboorte.	
02.01 C	Bevolking van vreemde nationaliteit naar leeftijdsgroepen, leeftijdsklassen, geslacht en ..	C.A.P.R.T.
	— periode van vestiging in de woongemeente;	
	— voornaamste bron van levensonderhoud.	
02.01 D	Bevolking van vreemde nationaliteit naar leeftijdsgroepen, leeftijdsklassen, geslacht en ..	C.A.P.R.T.
	— jaar van vestiging in België.	
02.01 E	Bevolking van vreemde nationaliteit naar leeftijdsgroepen, leeftijdsklassen, geslacht en ..	C.A.P.R.T.
	— staat van werkzaamheid en burgerlijke staat.	
02.01 F	Bevolking van vreemde nationaliteit naar leeftijdsgroepen, leeftijdsklassen, geslacht en ..	C.A.P.R.T.
	— socio-economische groep.	
02.01 G	Bevolking van vreemde nationaliteit naar leeftijdsgroepen, leeftijdsklassen, geslacht en ..	C.A.P.R.T.
	— nationaliteit.	
02.02 A	Bevolking van vreemde nationaliteit naar nationaliteitsland, geslacht en	P.R.T.
	— burgerlijke staat.	
02.02 E	Bevolking van vreemde nationaliteit naar nationaliteitsland, geslacht en	P.R.T.
	— staat van werkzaamheid en burgerlijke staat.	
03.01	Bevolking van 14 jaar en ouder naar leeftijdsgroepen, staat van werkzaamheid, burgerlijke staat en geslacht	A.P.R.T.
03.04	Werkende beroepsbevolking naar leeftijd, geslacht, positie in het bedrijf en duur van de prestaties	C.A.P.R.T.

N ^o van de tabel	BENAMING VAN DE TABEL	Geografische eenheid waarvoor de tabellen worden opgesteld (2)
03.05	Werkende beroepsbevolking naar leeftijd, geslacht en beroepssubgroepen	A.P.R.T.
03.06	Werkende beroepsbevolking naar leeftijd, geslacht, bedrijfsklassen en positie in het bedrijf ..	A.P.R.T.
03.07	Werkende beroepsbevolking naar positie in het bedrijf, geslacht, bedrijfsklassen en burgerlijke staat	A.P.R.T.
03.08	Werkende beroepsbevolking naar positie in het bedrijf, geslacht, beroepsgroep en burgerlijke staat	A.P.R.T.
03.09	Bevolking van 14 jaar en ouder naar staat van werkzaamheid, leeftijd, geslacht, voornaamste bron van levensonderhoud en burgerlijke staat	A.P.R.T.
04.09	Werkende beroepsbevolking naar plaats van tewerkstelling, geslacht, leeftijd en beroepsgroep	C.A.P.R.T.
04.10	Werkende beroepsbevolking per werkgemeente (of -land) naar woonarrondissement, geslacht en leeftijd	C
05.01 B	Private gezinnen naar grootte en	C.A.P.R.T.
	— geslacht en leeftijd van het gezinshoofd.	
05.01 C	Private gezinnen naar grootte en	C.A.P.R.T.
	— geslacht en burgerlijke staat van het gezinshoofd.	
05.03	Private gezinnen naar gezinstype, geslacht, leeftijd en burgerlijke staat van het gezinshoofd ..	A.P.R.T.
05.04	Private gezinnen naar grootte, geslacht, leeftijd en burgerlijke staat van het gezinshoofd ...	A.P.R.T.
05.05	Personen in private gezinnen naar verwantschap met het gezinshoofd, geslacht, leeftijdsgroep en burgerlijke staat	A.P.R.T.
05.07	Private gezinnen naar leeftijdsgroep, beroepsgroep en geslacht van het gezinshoofd	A.P.R.T.
06.07	Echtparen met of zonder kind(eren) naar aantal kinderen en leeftijdsgroepen van het familiehoofd	A.P.R.T.
06.08	Vader of moeder met kind(eren) naar aantal kinderen, burgerlijke staat en leeftijdsgroepen van het familiehoofd	A.P.R.T.
10.01	Totale bevolking naar leeftijdsgroepen, geslacht en socio-economische groep	C.A.P.R.T.
11.01	Bevolking van 14 jaar en ouder, geen onderwijs met volledig leerplan meer volgend, naar leeftijd, staat van werkzaamheid, onderwijsniveau en geslacht	C.A.P.R.T.
11.02	Bevolking van 14 jaar en ouder, geen onderwijs met volledig leerplan meer volgend, naar leeftijd, leeftijd tot waarop een onderwijs met volledig leerplan gevolgd werd, aard van het gevolgde onderwijs en geslacht	A.P.R.T.
11.07	Bevolking van 11 jaar en ouder, onderwijs met volledig leerplan volgend, naar leeftijd, aard van het gevolgd onderwijs en geslacht	C.A.P.R.T.
11.08	Bevolking van 14 jaar en ouder, geen onderwijs met volledig leerplan meer volgend en in het bezit van een getuigschrift, diploma of brevet naar leeftijd, staat van werkzaamheid, aard van het getuigschrift, diploma of brevet en geslacht	C.A.P.R.T.
11.12	Werkende beroepsbevolking in het bezit van een getuigschrift, diploma of brevet naar plaats van tewerkstelling, naar aard van dit getuigschrift, diploma of brevet, geslacht en leeftijd	C.A.P.R.T.

N° van de tabel	BENAMING VAN DE TABEL	Geografische eenheid waarvoor de tabellen worden opgesteld (2)
12.01	Vrouwelijke bevolking van 14 jaar en ouder, geen onderwijs met volledig leerplan meer volgend naar staat van werkzaamheid, burgerlijke staat, leeftijd, onderwijsniveau, en voor de beroepsbevolking naar duur van de prestatie	A.P.R.T.
12.03	Gehuwde vrouwen, samenwonend met echtgenoot, naar staat van werkzaamheid, aantal kinderen in de familiekeren en de leeftijd van deze kinderen	A.P.R.T.
12.04	Vrouwelijke bevolking van 14 jaar en ouder naar leeftijd, positie in het bedrijf en burgerlijke staat	A.P.R.T.
12.05	Gehuwde vrouwen werkzaam in land- en tuinbouw naar positie in het bedrijf en leeftijd .	A.P.R.T.
13.01	Personen ten laste, naar leeftijd, geslacht, burgerlijke staat en staat van werkzaamheid . .	C.A.P.R.T.

(1) Van de tabellen kunnen fotocopies worden bekomen tegen 5 F per bladzijde.

(2) C = gemeente; A = arrondissement; P = provincie; R = Rijk; T = taalgebied.

