



INSTITUT NATIONAL DE STATISTIQUE

ROYAUME DE BELGIQUE
MINISTÈRE DES
AFFAIRES ÉCONOMIQUES

31

DECEMBRE

1970

**RECENSEMENT
DE LA
POPULATION**

TOME 9 - MOBILITÉ GÉOGRAPHIQUE DE LA
MAIN-D'ŒUVRE

1974



INSTITUT NATIONAL DE STATISTIQUE

ROYAUME DE BELGIQUE
MINISTÈRE DES
AFFAIRES ÉCONOMIQUES

31

DECEMBRE

1970

**RECENSEMENT
DE LA
POPULATION**

TOME 9 - MOBILITÉ GÉOGRAPHIQUE DE LA
MAIN-D'ŒUVRE

1974

On peut se procurer le présent ouvrage au siège de l'INSTITUT NATIONAL DE STATISTIQUE
44, rue de Louvain — 1000 Bruxelles

TABLE DES MATIERES

	<i>Page</i>
Introduction	
1. Questions et définitions	5
2. Description des tableaux détaillés	6
Chapitre I. — Mobilité géographique de la main-d'œuvre	7
Chapitre II. — Migrants alternants d'après le principal moyen de transport, la durée du trajet et la distance en km. au lieu de travail.	
1. Population active travaillant dans la commune de résidence, par arrondissement de résidence	20
2. Population active travaillant hors de la commune de résidence, par arrondissement de résidence	20
3. Population active travaillant hors de la commune de résidence, par arrondissement de travail	25
4. Migrants alternants se déplaçant chaque jour, par groupe de professions et le principal moyen de transport vers le lieu de travail	27
Chapitre III. — Le mouvement des migrants alternants vers Bruxelles	45

TABLEAUX DÉTAILLÉS

Tableau I. — Répartition, au 31 décembre 1970, des migrants alternants sortants selon le moyen de transport utilisé.	
Résultats par commune	55
Tableau II. — Répartition, au 31 décembre 1970, des migrants alternants sortants selon la durée du trajet et la distance en km.	
Résultats par commune	101
Tableau III. — Répartition, au 31 décembre 1970, des migrants alternants entrants selon le moyen de transport utilisé.	
Résultats pour les communes où travaillent plus de 150 migrants alternants	147
Tableau IV. — Répartition, au 31 décembre 1970, des migrants alternants entrants, se déplaçant chaque jour, selon la durée du trajet et la distance en km.	
Résultats pour les communes où travaillent plus de 150 migrants alternants	167
Tableau V. — Répartition de la population active selon la commune de résidence et la commune de travail.	
Taux d'emploi par commune	187
Tableau VI. — Migrants alternants entrants de l'agglomération bruxelloise selon leur commune de résidence habituelle.	
Relevé des communes comptant plus de 25 migrants alternants en 1961 ou en 1970	237
Liste des tableaux concernant le recensement de la population au 31 décembre 1970	260

RELEVÉ DES TABLEAUX FIGURANT DANS LE TEXTE

1. Répartition de la main-d'œuvre selon l'arrondissement, la province et la région linguistique de résidence habituelle et l'arrondissement, la province ou le pays où l'activité est exercée au 31 décembre 1970	11
2. Bilans de main-d'œuvre et taux d'emploi par province, par arrondissement et par région linguistique en 1961 et 1970	17
3. Population active travaillant dans et hors de leur commune de résidence	
A. D'après le principal moyen de transport vers le lieu de travail	18
B. D'après la durée du trajet au lieu de travail	18
C. D'après la distance du trajet en km. au lieu de travail	18

4. Aperçu du mouvement des migrants alternants par province en 1970 et comparaison avec 1961	19
5. Population travaillant dans la commune de résidence, par arrondissement et province de résidence d'après le principal moyen de transport vers le lieu de travail.	
A. Chiffres absolus	28
B. Pourcentages	29
6. Population travaillant dans la commune de résidence se déplaçant chaque jour à un lieu fixe de travail ou à un endroit fixe déterminé, par arrondissement et province de résidence, d'après la durée du trajet et la distance en km. jusqu'au lieu de travail.	
A. Chiffres absolus	30
B. Pourcentages	31
7. Population travaillant hors de la commune de résidence, par arrondissement et province de résidence d'après le principal moyen de transport vers le lieu de travail.	
A. Chiffres absolus	32
B. Pourcentages	33
8. Population travaillant hors de la commune de résidence, par arrondissement et province de résidence, d'après la durée du trajet et la distance en km. jusqu'au lieu de travail.	
A. Chiffres absolus	34
B. Pourcentages	35
9. Population travaillant hors de la commune de résidence, par arrondissement et province de travail, d'après le principal moyen de transport vers le lieu de travail.	
A. Chiffres absolus	36
B. Pourcentages	37
10. Population travaillant hors de la commune de résidence, par arrondissement et province de travail, d'après la durée du trajet et la distance en km. jusqu'au lieu de travail.	
A. Chiffres absolus	38
B. Pourcentages	39
11. Migrants alternants entrants, se déplaçant chaque jour à l'étranger par pays de travail (pays limitrophes) d'après le principal moyen de transport vers le lieu de travail	40
12. Population active occupée par groupe de professions et principal moyen de transport vers le lieu de travail pour les personnes se déplaçant chaque jour à un lieu de travail ou à un endroit fixe déterminé : Chiffres absolus	41
13. Population active occupée par groupe de professions et principal moyen de transport vers le lieu de travail pour les personnes se déplaçant chaque jour à un lieu de travail ou à un endroit fixe déterminé : Pourcentages	43
14. Migrants alternants entrants de l'agglomération bruxelloise selon leur arrondissement, province et région linguistique de résidence habituelle au 31 décembre 1961 et 1970.	50
15. Migrants alternants entrants de l'agglomération bruxelloise d'après le principal moyen de transport vers le lieu de travail, par arrondissement, province et région linguistique de résidence habituelle au 31 décembre 1970.	
A. Chiffres absolus	51
B. Pourcentages	52

RELEVÉ DES GRAPHIQUES

	<i>Page</i>
1. Répartition proportionnelle par province de résidence des migrants alternants sortants se déplaçant chaque jour d'après le principal moyen de transport	21
2. Répartition proportionnelle par province de résidence des migrants alternants sortants se déplaçant chaque jour d'après la durée du trajet entre la résidence habituelle et le lieu de travail	23
3. Répartition proportionnelle par province de résidence des migrants alternants sortants se déplaçant chaque jour d'après la distance en km. entre la résidence habituelle et le lieu de travail	24
4. Répartition proportionnelle des migrants alternants sortants se déplaçant chaque jour, d'après le principal moyen de transport, pour les 5 arrondissements de travail les plus importants.	26

CARTOGRAMME

Le mouvement des migrants alternants vers Bruxelles :

— Nombre de migrants alternants au 31 décembre 1970 — Evolution 1961-1970	53
-------------------------------------------------------------------------------------	----

INTRODUCTION

1. — Questions et définitions.

L'importance de la mobilité géographique de la main-d'œuvre fut déjà mise en évidence par le recensement de la population en 1961. A cette occasion, on avait essayé de mieux cerner le phénomène des travailleurs qui, pour exercer leur profession, se déplacent de leur commune de résidence à leur commune de travail.

Les questions au sujet de ce phénomène étaient encore plus spécifiées lors du recensement général au 31 décembre 1970 et s'adressaient à toutes les personnes actives:

1. Nom de l'entreprise, de l'institution, de l'administration, etc., que vous dirigez ou qui vous occupe.
2. Nature de l'activité qui y est exercée.
3. Si vous ne travaillez pas à l'adresse mentionnée ci-avant, indiquez celle de votre lieu de travail habituel ou de l'endroit où vous commencez habituellement votre travail (endroit fixe déterminé).
 - Les personnes qui travaillent dans la construction indiqueront la commune où est situé le chantier.
 - Les personnes travaillant dans les transports (par exemple: le personnel roulant des chemins de fer, les conducteurs d'autobus, etc., indiqueront l'adresse où elles commencent habituellement leur travail, par exemple: gare, dépôt, etc.).
 - Les personnes qui exercent une profession itinérante (par exemple: les voyageurs de commerce, les colporteurs, le personnel d'inspection, etc.), indiqueront « variable ».
4. Si l'endroit où vous travaillez est différent de celui où vous habitez et si vous avez un lieu fixe de travail (ou éventuellement si vous commencez à travailler à partir d'un endroit fixe déterminé):
 - a) Faites-vous au moins cinq jours par semaine le parcours entre votre résidence habituelle et le lieu fixe de travail ou celui du commencement du travail?

b) Dans l'affirmative:

- 1) Par quel moyen de transport faites-vous habituellement la plus longue partie du trajet?
- 2) Combien de temps mettez-vous habituellement pour effectuer le trajet entre votre résidence habituelle et le lieu fixe de travail ou celui du commencement du travail (trajet simple)?
- 3) Quelle distance, en kilomètres, y a-t-il entre votre résidence habituelle et votre lieu fixe de travail ou celui du commencement du travail (trajet simple)?

c) Dans la négative, avez-vous, en semaine, un logement plus rapproché de votre lieu de travail que votre résidence habituelle?

La documentation recueillie a été résumée dans ce tome d'une façon aussi détaillée que possible et donne lieu à une double statistique, celle des migrants alternants sortants d'une part, et celle des migrants alternants entrants d'autre part.

La statistique des migrants alternants sortants porte, pour chaque commune, sur ses habitants qui exercent leur profession dans une autre commune. La statistique des migrants alternants entrants a trait, pour chaque commune, aux personnes qui y travaillent mais habitent dans une autre commune.

Parmi les migrants alternants on distingue en outre deux grands groupes:

- 1) le groupe de loin le plus nombreux est composé des personnes qui se déplacent journellement (c'est-à-dire, au moins 5 jours par semaine) entre le lieu de résidence et le lieu de travail;
- 2) le groupe le moins nombreux est composé des personnes qui ne se déplacent pas tous les jours, c'est-à-dire, qui ne font pas chaque jour la navette entre le lieu de résidence habituel et le lieu de travail ou qui occupent un logement plus proche du lieu de travail que la résidence habituelle.

L'expression « migrant alternant » dont il est question ci-dessus peut se définir comme suit: est considéré

comme migrant alternant, le travailleur qui exerce sa profession en dehors de sa commune de résidence. Le terme « navetteur », également utilisé, fait ressortir plus nettement l'idée d'allers et de retours, de « navettes » effectuées par les travailleurs. Le terme « migrant alternant » indique qu'on a affaire à un travailleur qui, pour exercer sa profession, se déplace de sa commune de résidence à sa commune de travail.

2. — Description des tableaux détaillés.

Les tableaux détaillés de ce tome fournissent des données sur le mouvement pendulaire pour toutes les communes du pays à l'exception des 19 communes de l'agglomération bruxelloise, qui, dans la statistique de la migration alternante, sont considérées comme une seule commune. Il faut signaler dès lors, que les personnes habitant une commune de l'agglomération bruxelloise et travaillant dans une autre commune de celle-ci, ne sont pas reprises comme migrants alternants, mais figurent parmi les personnes travaillant dans leur commune de résidence.

Comme ce fut le cas lors du recensement général précédent, il n'a pas été possible de publier dans le cadre de ce tome tous les détails disponibles par commune, notamment d'indiquer pour chaque commune de résidence, les communes de travail ainsi que les activités exercées et, inversement, de mentionner par commune de travail, les communes de résidence. Des tableaux de ce genre sont, en effet, trop étendus pour être publiés. Toutefois, à des fins d'études régionales par commune, ils peuvent être consultés ou demandés à l'I.N.S. On trouvera une liste de ces tableaux en fin de ce tome.

Cependant, certains aspects du mouvement pendulaire ont davantage été fouillés que dans la publication précédente sur le recensement de 1961. Ainsi, les tableaux mentionnent également la distance en kilomètres entre la résidence et le lieu de travail, aussi bien pour les migrants alternants entrants que pour les migrants alternants sortants. Les tableaux détaillés que l'utilisateur trouvera à l'annexe constituent donc un choix parmi les données disponibles.

Les tableaux I et II donnent un aperçu par commune du nombre des migrants alternants sortants,

répartis en migrants ne se déplaçant pas tous les jours et migrants qui font journalièrement la navette; pour ces derniers, on y trouvera aussi le moyen de transport utilisé, la durée et la distance en kilomètres entre le lieu de résidence et le lieu de travail. On remarquera que le moyen de transport est celui avec lequel le migrant parcourt habituellement la plus grande partie du trajet. Si, par exemple, le migrant voyage à la fois en train et en autobus, mais que la plus grande distance est parcourue en chemin de fer, seul le train est pris en considération dans la statistique comme moyen de transport. Signalons encore que la durée et la distance s'entendent par trajet simple.

Les tableaux III et IV concernent les migrants alternants entrants répartis par commune de travail et, comme aux tableaux I et II, d'une part selon le moyen de transport et d'autre part, selon la durée et la longueur du trajet en kilomètres. Cependant, seules les communes pour lesquelles on a dénombré plus de 150 migrants alternants entrants y figurent; reprendre également les communes ayant peu de migrants alternants entrants eût été sans beaucoup d'intérêt. Par ailleurs, cette restriction met en évidence les communes qui peuvent être considérées comme d'importants points de concentration de la main-d'œuvre.

Le tableau V donne un aperçu global de la mobilité géographique de la main-d'œuvre. Les chiffres de la population active habitant dans la commune y sont rapprochés de ceux de la population active travaillant dans la commune. Le rapport entre ces deux chiffres détermine le taux d'emploi de la commune en question.

De même y a-t-on consigné, pour chaque commune, le flux des migrants alternants entrants et celui des migrants alternants sortants, tout en distinguant les navetteurs quotidiens et les autres.

Le tableau VI constitue un relevé de toutes les communes où l'on a recensé plus de 25 migrants alternants entrants travaillant dans l'agglomération bruxelloise. En effet, Bruxelles peut être considérée comme le pôle d'attraction de main-d'œuvre le plus important du pays. Par ailleurs, ce dernier phénomène a été exposé de façon plus détaillée au chapitre IV de ce tome.

CHAPITRE I

MOBILITÉ GÉOGRAPHIQUE DE LA MAIN-D'ŒUVRE

Le tableau 1 donne un aperçu de la mobilité géographique de la main-d'œuvre par arrondissement. La double entrée de ce tableau où figurent d'une part la population active par arrondissement, province ou région linguistique de résidence, et d'autre part l'arrondissement, la province ou le pays de travail, donne une vue d'ensemble de la répartition de la main-d'œuvre dans notre pays et permet de vérifier, pour chaque arrondissement, dans quelle mesure les autres régions lui fournissent la main-d'œuvre. On pourra ainsi déterminer à quel point Bruxelles-Capitale, qui emploie environ 1/8 de toute la population active belge, touche les autres régions du pays par la concentration de l'activité économique sur son territoire. L'importance de certains autres pôles d'attraction caractéristiques de main-d'œuvre tels que Liège, Anvers et Gand pourra également être examinée. Il est évident que les chiffres seront moins révélateurs dans la mesure où la main-d'œuvre vient d'un arrondissement voisin, puisqu'un nombre élevé de migrants alternants peuvent habiter à proximité de la limite commune de l'arrondissement de résidence et de l'arrondissement de travail, et devraient dès lors être plutôt considérés comme pseudo-migrants. Cette situation peut être approfondie à l'occasion d'études régionales, puisque l'I.N.S. dispose, rappelons-le, de tableaux qui donnent d'une part, pour chaque commune de résidence, la ventilation des migrants alternants selon leur commune de travail et d'autre part, pour chaque commune de travail, la ventilation des migrants alternants selon leur commune de résidence.

Afin de mieux pouvoir apprécier les bilans de main-d'œuvre et leur évolution, on a élaboré le tableau 2 qui compare le taux d'emploi des différents arrondissements avec les chiffres de 1961. Un bilan de main-d'œuvre exprimé en taux d'emploi, donne le rapport entre la population active qui, d'une part, travaille et, d'autre part, demeure dans une région déterminée.

La population active habitant dans une région englobe tous les employeurs, les indépendants, les employés, les ouvriers et les aidants ainsi que les miliciens et les chômeurs ayant leur résidence habituelle dans les communes de cette région, c'est-à-dire qui y sont inscrits dans les registres de population.

La population active qui travaille dans une région déterminée comprend toutes les personnes actives résidant en Belgique et ayant, dans cette région, un lieu de travail ou de pointage fixe. Ne sont donc pas reprises, les personnes qui travaillent à l'étranger, les chômeurs et les miliciens, ceux qui exercent une profession itinérante (par exemple bateliers et marins, représentants de commerce, personnel d'inspection, etc.) et enfin, les personnes actives dont on ne connaît pas la commune de travail. En 1961 et en 1970, cette dernière catégorie comptait respectivement 5.280 et 51.198 unités. Le chiffre de 1970 (1,4 % de toute la population active) est relativement élevé, à cause des lacunes de l'information recueillie lors du recensement dans l'agglomération bruxelloise. Les taux d'emploi se situent dès lors légèrement au-dessous de la réalité.

En outre, il ne faut pas perdre de vue que les travailleurs résidant à l'étranger et travaillant en Belgique, n'interviennent pas dans le calcul des bilans de main-d'œuvre. Ceci ne s'applique évidemment pas aux étrangers qui résident et travaillent dans notre pays (256.514 personnes).

La comparaison des taux d'emploi résultant du dernier recensement (31 décembre 1970) permet d'établir la classification suivante:

- 1) Arrondissements à bilan positif, c'est-à-dire ayant plus de main-d'œuvre travaillant dans la région qu'y résidant:

Bruxelles-Capitale	144,4 (1)
Anvers	105,2
Liège	100,2

(1) Lors du recensement de 1970, la commune de travail n'avait pas été mentionnée sur les bulletins de 41.456 personnes ayant leur résidence dans l'arrondissement de Bruxelles-Capitale. Néanmoins les chiffres connus permettent d'affirmer que 89,12 % de la population habitant dans cet arrondissement y sont également occupés. Sur cette base, la population travaillant à Bruxelles peut dès lors être majorée de 36.944 unités (89,12 % de 41.456) de sorte que le total de la population active occupée s'élève à $606.438 + 36.944 = 643.382$; le taux d'emploi est alors de 144,4. Si l'on ne tenait pas compte de la population active dont la commune de travail n'est pas connue, le taux d'emploi obtenu serait de 132,9 au lieu de 144,4.

2) Arrondissements à bilan négatif, c'est-à-dire ayant moins de main-d'œuvre travaillant dans la région qu'y habitant:

Courtrai	99,9
Hasselt	99,8
Charleroi	98,8
Gand	97,6
Bruges	95,8
Roulers	94,3
Furnes	87,6
Namur	87,5
Ostende	87,5
Verviers	85,9
Neufchâteau	83,7
Dinant	82,3
Tournai	82,2
Tielt	81,7
Turnhout	81,7
Soignies	81,6
Bastogne	81,4
Malines	81,0
Marche-en-Famenne	80,9
Mons	80,4
Arlon	80,2
Audenarde	79,3
Mouscron	78,0
Saint-Nicolas	77,6
Philippeville	74,8
Nivelles	74,7
Ypres	74,5
Hal-Vilvorde	73,3
Louvain	72,1
Huy	71,1
Eeklo	70,2
Termonde	68,7
Virton	67,6
Dixmude	67,3
Maaseik	67,1
Ath	66,5
Alost	63,3
Thuin	63,0
Tongres	62,3
Wareme	60,6

Etant donné que les arrondissements administratifs peuvent difficilement être considérés comme des régions économiques, il serait indiqué de rapporter le niveau absolu de l'emploi d'un arrondissement au niveau des arrondissements avoisinants. En effet, il est évident que les arrondissements tels que Bruxelles-Capitale, Anvers, Liège, Courtrai, Hasselt, Charleroi, Gand, Bruges, constituent des centres d'attraction pour la main-d'œuvre de la région périphérique.

3) Provinces:

La classification s'établit comme suit:

Brabant	104,4
Anvers	95,7
Liège	92,1
Flandre occidentale	91,0
Hainaut	84,4
Namur	84,4
Limbourg	82,1
Flandre orientale	80,3
Luxembourg	79,0

Le fait que le Brabant se trouve en tête de la liste est naturellement dû à la prédominance économique de la capitale.

4) Régions linguistiques.

Si l'on fait abstraction de Bruxelles, le taux d'emploi de la Wallonie (85,9 en 1970) a été ramené au cours de la période 1961-1970, à un niveau à peu près équivalent à celui de la Flandre (85,7 %). En ce qui concerne l'emploi, les deux régions linguistiques se sont donc rapprochées l'une de l'autre.

Outre le niveau absolu du taux d'emploi, l'évolution de celui-ci dans le temps constitue un indicateur significatif de la prospérité d'une région. En confrontant ces deux données, nous pouvons éclairer des aspects intéressants de l'évolution économique intervenue sur le plan régional.

1) Arrondissements à taux d'emploi élevé et où celui-ci augmente encore:

	1961	1970
Bruxelles-Capitale	132,2	144,4
Anvers	103,8	105,2
Gand	95,3	97,6
Courtrai	93,7	99,9
Bruges	92,7	95,8
Roulers	90,8	94,3

Ces chiffres révèlent quels sont les pôles d'attraction économiques du pays où l'expansion a été plus forte encore au cours des dernières années.

2) Arrondissements à niveau d'emploi élevé, où celui-ci demeure à peu près inchangé:

	1961	1970
Hasselt	100,3	99,8

3) Arrondissements à taux d'emploi élevé, où celui-ci diminue :

	1961	1970
Liège	108,6	100,2
Charleroi	105,8	98,8
Verviers	91,3	85,9
Namur	91,2	87,5

4) Arrondissements à niveau d'emploi moyen, où celui-ci demeure à peu près inchangé :

	1961	1970
Turnhout	80,1	81,7
Tournai	82,8	82,2
Ostende	87,3	87,5
Furnes	87,0	87,6

5) Arrondissements à taux d'emploi moyen, où celui-ci diminue :

	1961	1970
Nivelles	81,3	74,7
Mons	87,8	80,4
Soignies	85,9	81,6
Arlon	83,6	80,2
Bastogne	89,3	81,4
Marche-en-Famenne	85,9	80,9
Neufchâteau	88,1	83,7
Dinant	86,3	82,3
Philippeville	81,2	74,8
Audenarde	82,6	79,3

6) Arrondissements à bas niveau d'emploi, où celui-ci augmente :

	1961	1970
Malines	76,5	81,0
Mouscron	66,7	78,0
Ypres	68,0	74,5

7) Arrondissements à bas niveau d'emploi, où celui-ci demeure à peu près inchangé :

	1961	1970
Hal-Vilvorde	75,0	73,3
Louvain	73,7	72,1
Waremme	62,0	60,6
Maaseik	68,4	67,1
Virton	70,5	67,6
Termonde	71,5	68,7
Saint-Nicolas	77,0	77,6
Dixmude	64,8	67,3

8) Arrondissements à bas niveau d'emploi, où celui-ci continue à baisser :

	1961	1970
Ath	76,9	66,5
Thuin	77,9	63,0
Huy	77,0	71,1
Eeklo	74,8	70,2
Tongres	68,3	62,3
Alost	66,6	63,3

La comparaison des taux d'emploi par provinces considérées comme entités économiques, permet les remarques suivantes quant à l'évolution observée :

Deux provinces seulement, à savoir Anvers et la Flandre occidentale, ont connu une évolution favorable.

	1961	1970
Anvers	93,8	95,7
Flandre occidentale	86,7	91,0

Trois provinces, le Brabant, le Limbourg et la Flandre orientale, maintiennent à peu près leur position, bien qu'une légère régression doive être mentionnée.

	1961	1970
Brabant (avec des chiffres très élevés)	106,3	104,4
Limbourg	83,8	82,1
Flandre orientale	81,1	80,0

Le taux d'emploi tend à diminuer dans toutes les provinces wallonnes :

	1961	1970
Hainaut	90,1	84,4
Liège	99,2	92,1
Luxembourg	83,7	79,0
Namur	88,6	84,4

La comparaison des régions linguistiques, à laquelle il a déjà été fait allusion plus haut, révèle une perte d'emploi relative dans la région de langue française (où le taux d'emploi est ramené de 91,9 en 1961 à 85,9 en 1970) alors que la région de langue néerlandaise se maintient à peu près au même niveau, soit 85,1 en 1961 et 85,7 en 1970, de sorte que les deux régions linguistiques ont atteint, en 1970, le même niveau.

Si l'on apprécie cette situation en comparant des pourcentages, il convient de ne pas perdre de vue l'évolution de la population dans les diverses régions,

évolution qui peut être aussi bien la cause que l'effet de la croissance ou de la régression économique. On notera à ce propos qu'entre 1961 et 1970, la population totale de la région de langue néerlandaise s'est accrue de 7,0 % et celle de la région de langue française de 1,7 %.

Le tableau 3 donne un aperçu de la population active occupée, tout en mentionnant si la commune de résidence coïncide avec celle de travail et si les déplacements éventuels sont quotidiens ou non. On y trouve en outre, une ventilation d'après le principal moyen de transport, la durée du trajet et la distance en kilomètres entre le lieu de résidence et celui de travail.

Parmi les 3.408.230 personnes actives recensées (1), 1.744.378 ou 51,2 % travaillaient au 31 décembre 1970 dans leur commune de résidence (2) et 1.663.852 ou 48,8 % en dehors de celle-ci. Le pourcentage de cette dernière catégorie n'était que de 42,2 % en 1961 (voir tableau 4).

De l'ensemble des personnes actives, occupées dans leur commune de résidence, 590.655 ou 33,9 % exerçaient leur profession chez elles (dans leur propre maison).

Quant aux personnes actives qui travaillent hors de leur commune de résidence, 52.308 ou 3,1 % disposaient d'un logement au lieu de travail même, ou à proximité de celui-ci; 71.936 ou 4,3 % étaient occupées à l'étranger. On peut subdiviser cette dernière catégorie de la façon suivante:

PAYS OU L'ACTIVITÉ EST EXERCÉE	Nombre de personnes actives	% par rapport à la population active, travaillant hors de la commune de résidence	% par rapport au total de la population active, travaillant à l'étranger
Pays-Bas	22 032	1,3	30,6
France	18 842	1,1	26,2
Allemagne (R.F.A.)	19 000	1,2	26,4
Grand-Duché de Luxembourg	4 676	0,3	6,5
Royaume-Uni	274	0,0	0,4
Autres pays	7 112	0,4	9,9
<i>Total:</i>	71 936	4,3	100,0

(1) A l'exclusion de la population active dont la commune de travail est, soit inconnue (51.019) soit variable (65.310), des chômeurs (80.359) et des miliciens (32.900).

Lors de l'analyse des chiffres sur les navetteurs quotidiens, on constate que 11,8 % de la population active occupée en dehors de sa commune de résidence, soit 169.222 personnes, effectuent un trajet simple de plus d'une heure pour gagner leur lieu de travail.

Pour l'ensemble du Royaume, l'automobile occupe, de loin, la première place parmi les moyens de transport utilisés. Près de 1/4 de toute la population active occupée se sert de son véhicule personnel. Suivent alors deux autres moyens de transport d'importance égale: bicyclette ou cyclomoteur 13,4 %, autobus ou tram 12,5 %; 11,1 % de la population active gagne son travail à pied; le train vient à la 5^e place, avec seulement 8,1 %.

Le tableau 4 donne un aperçu du mouvement pendulaire par province.

Les provinces peuvent ainsi être classées en ordre décroissant de leur pourcentage de migrants alternants par rapport à la population active:

Hainaut	60,8
Namur	56,2
Liège	55,5
Anvers	54,3
Limbourg	53,0
Flandre orientale	49,5
Luxembourg	46,7
Flandre occidentale	40,2
Brabant	37,0

Dans toutes les provinces, sauf en Flandre occidentale où le pourcentage de migrants alternants a baissé, on a enregistré une forte intensification du mouvement pendulaire.

Par l'élimination du mouvement pendulaire entre les 19 communes de l'agglomération bruxelloise, la province de Brabant est reléguée à la dernière place.

Sur l'ensemble des migrants alternants, 95,3 % font journalièrement la navette contre 4,7 % qui ne se déplacent pas tous les jours. Parmi ces 4,7 %, 3,1 % renoncent au trajet quotidien, parce qu'ils disposent d'un logement à l'intérieur ou à proximité de leur commune de travail.

(2) Les migrants alternants qui résident dans une des 19 communes de l'agglomération bruxelloise et travaillent dans une autre de celles-ci, sont supposés travailler dans leur commune de résidence. Il s'agit ici de 209.820 personnes actives recensées, soit 6,2 % de toute la population active occupée.

et H

Tableau 1. — RÉPARTITION DE LA MAIN-D'ŒUVRE SELON L'ARRONDISSEMENT, LA PROVINCE ET LA RÉGION LINGUISTIQUE DE RÉSIDENCE HABITUELLE ET L'ARRONDISSEMENT, LA PROVINCE OU LE PAYS OU L'ACTIVITÉ EST EXERCÉE AU 31 DÉCEMBRE 1970.

ARRONDISSEMENT, PROVINCE ET RÉGION LINGUISTIQUE DE LA RÉSIDENCE HABITUELLE	Arrondissement, province ou pays où l'activité est exercée										
	Anvers	Malines	Turnhout	Province d'Anvers	Bruxelles- Capitale	Hal- Vilvorde	Louvain	Nivelles	Province de Brabant	Ath	Charleroi
Anvers	310 389	4 776	2 687	317 852	7 214	1 279	444	123	9 060	2	51
Malines	17 241	70 903	1 598	89 742	6 921	4 080	1 219	96	12 316	3	25
Turnhout	11 281	2 392	90 999	104 672	1 587	539	1 420	67	3 613	3	15
<i>Anvers:</i>	338 911	78 071	95 284	512 266	15 722	5 898	3 083	286	24 989	8	91
Bruxelles-Capitale	2 773	792	154	3 719	360 622	18 224	1 664	2 921	383 431	106	1 175
Hal-Vilvorde	1 729	3 234	190	5 153	74 851	89 187	1 376	2 006	167 420	31	234
Louvain	2 941	3 283	1 121	7 345	22 243	6 847	90 457	1 516	121 063	6	220
Nivelles	246	91	36	373	24 186	2 631	1 020	49 444	77 281	46	1 721
<i>Brabant:</i>	7 689	7 400	1 501	16 590	481 902	116 889	94 517	55 887	749 195	189	3 350
Ath	55	18	4	77	3 594	227	35	195	4 051	14 944	168
Charleroi	275	39	15	329	7 838	482	165	3 334	11 819	73	129 103
Mons	201	28	9	238	6 784	537	107	967	8 395	880	1 264
Mouscron	40	6	6	52	469	27	25	12	533	66	31
Soignies	113	69	9	191	7 564	1 264	101	1 792	10 721	428	4 052
Thuin	76	5	8	89	1 837	104	43	277	2 261	39	10 399
Tournai	69	9	19	97	2 813	138	49	111	3 111	1 261	148
<i>Hainaut:</i>	829	174	70	1 073	30 899	2 779	525	6 688	40 891	17 691	145 165
Huy	64	9	2	75	768	29	37	34	868	3	56
Liège	397	38	65	500	3 396	205	184	101	3 886	14	198
Verviers	142	16	13	171	1 261	76	127	45	1 509	20	82
Waremme	40	11	7	58	1 455	49	147	193	1 844	3	23
<i>Liège:</i>	643	74	87	804	6 880	359	495	373	8 107	40	359
Hasselt	1 150	261	1 737	3 148	2 498	660	2 552	105	5 815	—	84
Maaseik	412	202	1 412	2 026	387	61	215	12	675	—	9
Tongres	283	109	87	479	853	78	267	42	1 240	8	18
<i>Limbourg:</i>	1 845	572	3 236	5 653	3 738	799	3 034	159	7 730	8	111
Arlon	21	1	4	26	229	20	14	11	274	2	16
Bastogne	23	2	4	29	262	14	11	22	309	1	26
Marche-en-Famenne	26	5	2	33	460	16	23	36	535	3	35
Neufchâteau	47	4	4	55	678	28	28	44	778	7	48
Virton	15	3	—	18	262	18	19	23	322	3	28
<i>Luxembourg:</i>	132	15	14	161	1 891	96	95	136	2 218	16	153
Dinant	63	6	5	74	1 541	50	48	88	1 727	6	208
Namur	137	27	10	174	6 119	190	184	1 079	7 572	17	4 399
Philippeville	27	14	6	47	693	13	26	42	774	12	3 445
<i>Namur:</i>	227	47	21	295	8 353	253	258	1 209	10 073	35	8 052
Alost	577	222	141	940	27 642	4 363	242	246	32 493	37	114
Termonde	1 789	677	42	2 508	8 081	2 667	160	77	10 985	9	43
Eeklo	110	13	14	137	505	146	39	7	697	—	9
Gand	1 043	173	82	1 298	7 906	812	199	89	9 006	16	100
Audenarde	202	36	39	277	4 249	364	84	107	4 804	210	114
Saint-Nicolas	14 116	549	74	14 739	1 325	315	90	17	1 747	—	22
<i>Flandre orientale:</i>	17 837	1 670	392	19 899	49 708	8 667	814	543	59 732	272	402
Bruges	421	52	36	509	2 609	227	107	43	2 986	4	37
Dixmude	84	8	4	96	396	43	32	14	485	1	15
Ypres	83	19	14	116	439	51	52	9	551	1	19
Courtrai	195	28	28	251	1 333	117	102	30	1 582	26	42
Ostende	310	22	18	350	1 308	99	48	27	1 482	6	16
Roulers	109	8	8	125	513	55	65	22	655	2	16
Tielt	62	10	1	73	562	46	33	6	647	2	3
Furnes	84	6	9	99	269	30	28	3	330	—	4
<i>Flandre occidentale:</i>	1 348	153	118	1 619	7 429	668	467	154	8 718	42	152
LE ROYAUME:	369 461	88 176	100 723	558 360	606 522	136 408	103 288	65 435	911 653	18 301	157 835
Région de langue néerlandaise	364 611	86 983	100 341	551 935	173 691	112 066	99 231	4 664	389 652	367	1 210
Région de langue française + allemande	2 077	401	228	2 706	72 209	6 118	2 393	57 850	138 570	17 828	155 450

Tableau 1 (suite)

ARRONDISSEMENT, PROVINCE ET RÉGION LINGUISTIQUE DE LA RÉSIDENCE HABITUELLE	Arrondissement, province ou pays où l'activité est exercée (suite)										
	Mons	Mouscron	Soignies	Thuin	Tournai	Province de Hainaut	Huy	Liège	Verviers	Wa- remme	Province de Liège
Anvers	24	8	32	10	60	187	2	124	23	4	153
Malines	6	2	9	4	13	62	3	36	8	4	51
Turnhout	4	1	3	1	38	65	10	138	7	16	171
<i>Anvers:</i>	34	11	44	15	111	314	15	298	38	24	375
Bruxelles-Capitale	386	37	389	93	131	2 317	51	560	101	33	745
Hal-Vilvorde	81	5	524	19	26	920	7	104	19	2	132
Louvain	38	7	23	13	13	320	61	1 144	68	198	1 471
Nivelles	130	3	445	47	39	2 431	36	327	34	178	575
<i>Brabant:</i>	635	52	1 381	172	209	5 988	155	2 135	222	411	2 923
Ath	2 412	45	1 026	36	1 950	20 581	6	98	10	4	118
Charleroi	482	15	3 047	1 662	85	134 467	30	336	65	16	447
Mons	62 158	17	2 986	407	371	68 083	16	386	58	13	473
Mouscron	61	19 177	27	6	474	19 842	2	25	15	19	61
Soignies	1 991	13	34 321	2 219	138	43 162	8	123	18	12	161
Thuin	653	9	3 277	24 254	39	38 670	22	93	30	3	148
Tournai	1 300	1 428	183	47	40 537	44 904	7	105	19	13	144
<i>Hainaut:</i>	69 057	20 704	44 867	28 631	43 594	369 709	91	1 166	215	80	1 552
Huy	10	2	10	23	5	109	18 738	7 365	119	342	26 564
Liège	77	4	40	22	38	393	1 331	204 130	2 579	640	208 680
Verviers	40	6	17	11	17	193	135	5 415	74 379	66	79 995
Waremme	4	1	4	1	6	42	765	5 984	58	10 328	17 135
<i>Liège:</i>	131	13	71	57	66	737	20 969	222 894	77 135	11 376	332 374
Hasselt	12	4	5	5	18	128	43	1 656	42	260	2 001
Maaseik	1	—	—	—	2	12	3	109	15	8	135
Tongres	10	—	4	1	38	79	52	6 320	202	336	6 910
<i>Limbourg:</i>	23	4	9	6	58	219	98	8 085	259	604	9 046
Arlon	1	—	4	4	4	31	4	66	22	2	94
Bastogne	5	—	1	8	1	42	18	290	377	6	691
Marche-en-Famenne	7	—	7	7	—	59	229	875	62	13	1 179
Neufchâteau	8	—	7	10	10	90	18	121	61	12	212
Virton	25	—	1	3	4	64	4	78	25	3	110
<i>Luxembourg:</i>	46	—	20	32	19	286	273	1 430	547	36	2 286
Dinant	25	—	8	31	7	285	210	296	31	11	548
Namur	64	5	41	58	117	4 701	916	590	86	66	1 658
Philippeville	27	—	23	390	8	3 905	14	46	14	2	76
<i>Namur:</i>	116	5	72	479	132	8 891	1 140	932	131	79	2 282
Alost	51	3	394	34	17	650	7	44	8	16	75
Termonde	10	3	12	—	3	80	7	33	8	2	50
Eeklo	3	1	2	—	9	24	1	18	5	1	25
Gand	27	18	17	—	39	228	8	87	23	4	122
Audenarde	95	28	125	14	207	793	7	44	6	5	62
Saint-Nicolas	5	2	16	5	3	53	3	27	2	5	37
<i>Flandre orientale:</i>	191	55	566	64	278	1 828	33	253	52	33	371
Bruges	7	9	11	2	24	94	5	66	5	4	80
Dixmude	9	23	1	2	3	54	—	15	2	—	17
Ypres	21	552	10	2	44	649	—	8	8	2	18
Courtrai	29	1 598	33	10	296	2 034	4	21	6	2	33
Ostende	11	6	7	3	8	57	4	60	6	3	73
Roulers	8	99	6	3	10	144	—	18	1	2	21
Tielt	—	16	4	—	14	39	2	4	1	—	7
Furnes	1	3	7	—	5	20	—	12	17	—	29
<i>Flandre occidentale:</i>	86	2 306	79	22	404	3 091	15	204	46	13	278
LE ROYAUME:	70 319	23 150	47 109	29 478	44 871	391 063	22 789	237 397	78 645	12 656	351 487
Région de langue néerlandaise	453	2 388	1 245	139	890	6 692	229	10 088	482	874	11 673
Région de langue française + allemande	69 480	20 725	45 475	29 246	43 850	382 054	22 509	226 749	78 062	11 749	339 069

Tableau 1 (suite)

ARRONDISSEMENT, PROVINCE ET RÉGION LINGUISTIQUE DE LA RÉSIDENCE HABITUELLE	Arrondissement, province ou pays où l'activité est exercée (suite)										
	Hasselt	Maaseik	Tongres	Province de Limbourg	Arlon	Bastogne	Marche- en- Famenne	Neuf- château	Virton	Province de Luxem- bourg	Dinant
Anvers	222	80	59	361	11	60	10	11	1	93	19
Malines	127	38	19	184	3	10	2	—	—	15	3
Turnhout	2 339	947	88	3 374	9	4	3	1	2	19	4
<i>Anvers:</i>	2 688	1 065	166	3 919	23	74	15	12	3	127	26
Bruxelles-Capitale	170	31	41	242	34	12	17	27	11	101	53
Hal-Vilvorde	78	16	30	124	4	2	6	5	5	22	9
Louvain	3 791	282	134	4 207	14	4	6	11	4	39	10
Nivelles	48	7	11	66	10	10	19	8	18	65	56
<i>Brabant:</i>	4 087	336	216	4 639	62	28	48	51	38	227	128
Ath	4	—	2	6	4	1	2	2	2	11	17
Charleroi	55	7	12	74	15	20	25	21	12	93	341
Mons	17	—	6	23	22	12	16	11	4	65	47
Mouscron	5	1	6	12	—	1	11	2	—	14	8
Soignies	22	5	2	29	5	7	12	10	5	39	21
Thuin	25	1	1	27	9	3	10	12	8	42	87
Tournai	16	—	2	18	5	6	8	5	4	28	14
<i>Hainaut:</i>	144	14	31	189	60	50	84	63	35	292	535
Huy	19	2	8	29	15	13	135	15	6	184	114
Liège	337	30	315	682	35	66	121	42	20	284	117
Verviers	40	7	57	104	32	255	47	29	7	370	34
Waremmé	139	1	30	170	4	4	5	8	4	25	17
<i>Liège:</i>	535	40	410	985	86	338	308	94	37	863	282
Hasselt	87 624	2 380	1 894	91 898	9	4	—	1	4	18	14
Maaseik	7 971	33 977	1 731	43 679	3	—	2	1	1	7	3
Tongres	9 299	940	31 414	41 653	—	2	2	2	2	8	30
<i>Limbourg:</i>	104 894	37 297	35 039	177 230	12	6	4	4	7	33	47
Arlon	5	11	4	20	10 527	65	23	107	234	10 956	29
Bastogne	—	4	5	9	193	8 664	187	305	85	9 434	48
Marche-en-Famenne	2	5	6	13	76	164	9 349	279	21	9 889	585
Neufchâteau	5	17	5	27	602	212	191	13 109	301	14 415	527
Virton	7	24	5	36	1 626	47	34	298	8 293	10 298	65
<i>Luxembourg:</i>	19	61	25	105	13 024	9 152	9 784	14 098	8 934	54 992	1 254
Dinant	13	6	4	23	44	31	440	432	29	976	20 112
Namur	49	6	9	64	43	39	73	39	15	209	966
Philippeville	7	1	1	9	3	1	12	10	5	31	286
<i>Namur:</i>	69	13	14	96	90	71	525	481	49	1 216	21 364
Alost	109	10	23	142	5	1	4	2	6	18	8
Termonde	105	11	25	141	2	1	—	2	2	7	7
Eeklo	15	3	5	23	1	—	—	—	—	1	3
Gand	106	16	12	134	4	2	3	4	3	16	11
Audenarde	16	6	7	29	1	2	2	3	—	8	5
Saint-Nicolas	38	18	5	61	5	—	—	—	1	6	8
<i>Flandre orientale:</i>	389	64	77	530	18	6	9	11	12	56	42
Bruges	49	5	3	57	4	3	2	2	—	11	6
Dixmude	9	3	5	17	1	2	2	—	—	5	1
Ypres	14	4	6	24	3	—	3	6	—	12	2
Courtrai	31	4	6	41	3	3	17	8	2	33	4
Ostende	18	4	4	26	8	1	2	—	1	12	1
Roulers	18	2	4	24	7	—	6	1	2	16	4
Tielt	8	—	—	8	1	1	—	2	—	4	3
Furnes	7	1	2	10	2	—	1	—	—	3	2
<i>Flandre occidentale:</i>	154	23	30	207	29	10	33	19	5	96	23
LE ROYAUME:	112 979	38 913	36 008	187 900	13 404	9 735	10 810	14 833	9 120	57 902	23 701
Région de langue néerlandaise	111 994	38 747	35 476	186 217	100	102	73	62	36	373	157
Région de langue française + allemande	815	135	491	1 441	13 270	9 621	10 720	14 744	9 073	57 428	23 491

Tableau I (suite)

ARRONDISSEMENT, PROVINCE ET RÉGION LINGUISTIQUE DE LA RÉSIDENCE HABITUELLE	Arrondissement, province ou pays où l'activité est exercée (suite)										
	Namur	Philippe-ville	Province de Namur	Alost	Termonde	Eeklo	Gand	Audenarde	Saint-Nicolas	Province de Flandre orientale	Bruges
Anvers	30	7	56	78	130	31	414	34	1 287	1 974	108
Malines	10	3	16	45	309	26	150	12	615	1 157	25
Turnhout	40	2	46	34	15	28	111	6	70	264	38
<i>Anvers:</i>	80	12	118	157	454	85	675	52	1 972	3 395	171
Bruxelles-Capitale	441	44	538	356	138	29	595	61	106	1 285	170
Hal-Vilvorde	72	7	88	1 899	494	20	314	47	72	2 846	74
Louvain	122	11	143	37	40	28	185	23	76	389	54
Nivelles	1 751	52	1 859	29	10	11	77	7	13	147	15
<i>Brabant:</i>	2 386	114	2 628	2 321	682	88	1 171	138	267	4 667	313
Ath	31	39	87	34	4	1	37	1 000	2	1 078	6
Charleroi	2 742	445	3 528	12	16	19	50	9	15	121	19
Mons	164	93	304	8	2	9	68	8	6	101	15
Mouscron	16	9	33	7	—	2	70	33	—	112	42
Soignies	89	22	132	118	2	6	36	65	8	235	2
Thuin	165	658	910	12	1	1	21	7	4	46	6
Tournai	61	37	112	7	1	7	37	606	2	660	16
<i>Hainaut:</i>	3 268	1 303	5 106	198	26	45	319	1 728	37	2 353	106
Huy	1 388	17	1 519	1	2	2	7	1	1	14	12
Liège	355	30	502	7	5	12	48	6	123	201	19
Verviers	80	32	146	7	4	3	40	4	2	60	13
Waremme	203	6	226	—	—	1	6	—	2	9	4
<i>Liège:</i>	2 026	85	2 393	15	11	18	101	11	128	284	48
Hasselt	69	7	90	19	5	13	267	10	31	345	37
Maaseik	23	2	28	15	5	6	69	5	6	106	15
Tongres	49	4	83	12	5	3	153	6	25	204	12
<i>Limbouurg:</i>	141	13	201	46	15	22	489	21	62	655	64
Arlon	42	4	75	2	—	1	2	—	—	5	—
Bastogne	66	9	123	—	1	—	1	—	—	2	2
Marche-en-Famenne	217	9	811	1	4	1	6	—	—	12	2
Neufchâteau	193	31	751	1	—	1	7	—	1	10	—
Virton	72	6	143	—	2	—	4	—	1	7	—
<i>Luxembourg:</i>	590	59	1 903	4	7	3	20	—	2	36	4
Dinant	2 196	222	22 530	5	—	1	6	2	—	14	7
Namur	60 945	338	62 249	5	11	3	30	2	8	59	13
Philippeville	434	13 165	13 885	—	—	1	5	2	—	8	2
<i>Namur:</i>	63 575	13 725	98 664	10	11	5	41	6	8	81	22
Alost	21	—	29	58 318	1 270	62	2 421	674	125	62 870	85
Termonde	26	1	34	1 999	42 269	117	3 872	46	2 813	51 116	82
Eeklo	6	3	12	101	32	19 207	7 360	19	103	26 822	1 366
Gand	39	3	53	974	1 108	1 745	150 746	646	1 058	156 277	1 096
Audenarde	24	3	32	1 173	69	138	2 749	30 813	42	34 984	48
Saint-Nicolas	10	2	20	111	1 279	163	1 631	18	53 949	57 151	104
<i>Flandre orientale:</i>	126	12	180	62 676	46 027	21 432	168 779	32 216	58 090	389 220	2 781
Bruges	14	3	23	51	41	306	1 533	19	55	2 005	74 233
Dixmude	13	1	15	17	6	64	232	15	48	382	1 332
Ypres	8	1	11	18	8	18	206	22	15	287	328
Courtrai	12	8	24	68	17	40	929	946	22	2 022	353
Ostende	6	1	8	35	13	58	483	19	22	630	3 598
Roulers	14	1	19	30	3	9	312	57	11	422	1 039
Tielt	2	1	6	32	9	31	1 556	65	11	1 704	991
Furnes	7	1	10	9	4	11	94	1	8	127	274
<i>Flandre occidentale:</i>	76	17	116	260	101	537	5 345	1 144	192	7 579	82 148
LE ROYAUME:	72 268	15 340	111 309	65 687	47 334	22 235	176 940	35 316	60 758	408 270	85 657
Région de langue néerlandaise	617	72	846	65 075	47 131	22 124	175 787	33 503	60 464	404 084	85 292
Région de langue française + allemande	71 210	15 224	109 925	256	65	82	558	1 752	188	2 901	195

Tableau 1 (suite)

ARRONDISSEMENT, PROVINCE ET RÉGION LINGUISTIQUE DE LA RÉSIDENCE HABITUELLE	Arrondissement, province ou pays où l'activité est exercée (suite)											
	Dixmude	Ypres	Courtrai	Ostende	Roulers	Tielt	Furnes	Province de Flandre occidentale	Commune de travail variable	Pays- Bas	Luxem- bourg	France
Anvers	32	9	75	74	29	13	22	362	8 114	1 078	10	107
Malines	4	2	25	22	8	8	7	101	1 414	75	6	16
Turnhout	2	4	20	23	13	8	11	119	1 782	4 637	4	15
<i>Anvers:</i>	38	15	120	119	50	29	40	582	11 310	5 790	20	138
Bruxelles-Capitale	8	16	103	152	32	14	32	527	8 483	105	57	307
Hal-Vilvorde	13	15	53	35	11	11	15	227	2 878	53	18	51
Louvain	6	8	42	42	18	6	16	192	1 929	133	17	22
Nivelles	1	4	12	26	4	1	10	73	1 520	21	14	61
<i>Brabant:</i>	28	43	210	255	65	32	73	1 019	14 810	312	106	441
Ath	—	4	30	4	5	1	1	51	329	1	—	70
Charleroi	14	1	14	22	7	1	11	89	2 642	8	17	158
Mons	5	3	28	30	4	—	8	93	1 323	4	5	1 559
Mouscron	10	478	2 045	22	37	10	19	2 663	313	1	3	4 784
Soignies	2	1	6	18	4	—	6	39	762	3	9	33
Thuin	3	1	6	5	1	—	6	28	919	2	14	1 329
Tournai	—	22	386	6	19	5	9	463	753	3	2	1 868
<i>Hainaut:</i>	34	510	2 515	107	77	17	60	3 426	7 041	22	50	9 801
Huy	3	1	5	4	2	—	1	28	744	3	9	14
Liège	1	1	21	25	10	2	6	85	4 743	171	42	86
Verviers	1	3	11	6	5	2	7	48	1 405	105	134	47
Waremme	1	1	6	2	—	1	—	15	393	5	—	—
<i>Liège:</i>	6	6	43	37	17	5	14	176	7 285	284	185	147
Hasselt	4	6	34	12	6	2	5	106	1 814	2 321	8	15
Maaseik	4	—	13	5	2	2	7	48	703	7 512	7	11
Tongres	—	3	7	7	3	2	5	39	865	3 541	19	8
<i>Limbourg:</i>	8	9	54	24	11	6	17	193	3 382	13 374	34	34
Arlon	—	—	1	3	1	—	—	5	283	6	3 245	998
Bastogne	—	—	—	3	2	—	2	9	278	5	362	12
Marche-en-Famenne	—	3	1	—	2	—	—	8	256	—	8	3
Neufchâteau	1	—	—	2	—	1	5	9	486	2	67	58
Virton	—	1	—	3	1	—	—	5	227	14	528	1 066
<i>Luxembourg:</i>	1	4	2	11	6	1	7	36	1 530	27	4 210	2 137
Dinant	—	—	3	3	1	—	4	18	582	13	12	466
Namur	3	1	12	13	5	1	11	59	1 706	15	14	48
Philippeville	—	—	1	2	1	1	2	9	403	3	3	347
<i>Namur:</i>	3	1	16	18	7	2	17	86	2 691	31	29	861
Alost	4	13	102	45	23	32	16	320	1 604	31	11	19
Termonde	8	6	78	51	12	26	5	268	1 139	31	8	10
Eeklo	6	9	53	65	13	14	5	1 531	349	933	—	14
Gand	27	29	1 038	282	117	479	30	3 098	4 840	308	2	52
Audenarde	8	7	1 431	24	35	36	13	1 602	638	8	4	12
Saint-Nicolas	11	10	41	20	8	7	7	208	1 405	518	3	13
<i>Flandre orientale:</i>	64	74	2 743	487	208	594	76	7 027	9 975	1 829	28	120
Bruges	172	112	343	2 148	947	259	117	78 331	1 736	135	3	29
Dixmude	9 914	351	277	797	1 343	63	367	14 444	534	26	—	16
Ypres	254	26 673	3 239	98	1 291	71	243	32 197	683	21	1	2 681
Courtrai	29	441	86 256	91	1 555	681	60	89 466	1 662	29	4	1 964
Ostende	239	97	195	35 436	258	46	694	40 563	711	120	5	31
Roulers	284	468	3 326	174	43 961	934	138	50 324	991	14	1	241
Tielt	30	38	1 845	57	1 532	20 950	42	25 485	378	8	—	6
Furnes	240	218	79	835	74	16	13 259	14 995	591	10	—	195
<i>Flandre occidentale:</i>	11 162	28 398	95 560	39 636	50 961	23 020	14 920	345 805	7 286	363	14	5 163
LE ROYAUME:	11 344	29 060	101 263	40 694	51 402	23 706	15 224	358 350	65 310	22 032	4 676	18 842
Région de langue néerlandaise	11 291	28 519	98 572	40 343	51 259	23 666	15 084	354 026	36 760	21 542	131	5 528
Région de langue française + allemande	45	525	2 588	199	111	26	108	3 797	20 067	385	4 488	13 007

Tableau 1 (suite)

ARRONDISSEMENT, PROVINCE ET RÉGION LINGUISTIQUE DE LA RÉSIDENCE HABITUELLE	Arrondissement, province ou pays où l'activité est exercée (suite)										
	Alle- magne	Italie	Royaume- Uni	Etats- Unis d'Amé- rique	Zaire	Autres pays	Com- mune de travail inconnue	Popu- lation active occupée	Chô- meurs	Miliciens	Popu- lation active totale
Anvers	1 373	29	41	35	151	282	441	341 759	6 177	3 217	351 153
Malines	355	5	7	6	51	53	155	105 787	1 931	1 082	108 800
Turnhout	444	3	5	3	48	48	145	119 477	2 352	1 420	123 249
<i>Anvers:</i>	2 172	37	53	44	250	383	741	567 023	10 460	5 719	583 202
Bruxelles-Capitale	1 229	74	59	75	483	440	41 456	445 673	7 917	2 715	456 305
Hal-Vilvorde	390	15	18	19	132	105	1 227	181 838	2 516	1 619	185 973
Louvain	838	10	6	21	105	90	528	138 868	2 957	1 534	143 359
Nivelles	260	6	11	28	185	103	552	85 631	1 242	683	87 556
<i>Brabant:</i>	2 717	105	94	143	905	738	43 763	852 010	14 632	6 551	873 193
Ath	80	—	—	1	33	23	60	26 657	623	235	27 515
Charleroi	628	37	7	14	215	109	316	155 118	3 356	1 288	159 762
Mons	541	22	6	6	108	85	437	81 871	4 691	855	87 417
Mouscron	78	3	—	1	24	18	117	28 664	734	267	29 665
Soignies	170	17	4	5	56	35	283	56 086	1 154	467	57 707
Thuin	206	4	2	4	61	33	294	45 089	1 283	393	46 765
Tournai	235	1	—	6	58	32	267	52 762	1 400	439	54 601
<i>Hainaut:</i>	1 938	84	19	37	555	335	1 774	446 247	13 241	3 944	463 432
Huy	190	7	2	2	72	25	180	30 638	1 081	314	32 033
Liège	1 358	45	9	35	346	197	1 389	223 634	11 449	1 923	237 006
Verviers	3 240	18	5	7	117	81	496	88 251	2 439	852	91 542
Waremmé	61	2	1	—	15	16	113	20 130	554	215	20 899
<i>Liège:</i>	4 849	72	17	44	550	319	2 178	362 653	15 523	3 304	381 480
Hasselt	1 025	18	5	6	62	48	72	108 943	2 983	1 236	113 162
Maaseik	784	5	1	3	61	47	147	55 997	1 361	632	57 990
Tongres	460	5	1	3	43	24	125	55 789	1 338	645	57 772
<i>Limbourg:</i>	2 269	28	7	12	166	119	344	220 729	5 682	2 513	228 924
Arlon	143	—	1	—	33	20	71	16 286	258	174	16 718
Bastogne	120	1	2	—	42	19	119	11 608	235	121	11 964
Marche-en-Faméne	79	2	1	—	29	15	84	13 016	222	132	13 370
Neufchâteau	114	4	1	1	64	21	96	17 261	299	153	17 713
Virton	84	1	—	1	52	33	66	13 075	277	138	13 490
<i>Luxembourg:</i>	540	8	5	2	220	108	436	71 246	1 291	718	73 255
Dinant	230	2	2	2	86	51	143	27 784	710	293	28 787
Namur	596	14	3	5	184	117	435	79 882	1 968	761	82 611
Philippeville	161	3	1	2	36	18	108	19 829	451	216	20 496
<i>Namur:</i>	987	19	6	9	306	186	686	127 495	3 129	1 270	131 894
Alost	252	1	1	5	36	38	170	99 705	2 920	1 090	103 715
Termonde	252	3	—	4	30	32	36	66 734	1 403	740	68 877
Eeklo	157	2	1	1	13	16	30	30 788	578	316	31 682
Gand	784	13	24	19	112	141	114	176 641	2 912	1 735	181 288
Audenarde	97	1	1	4	21	9	86	43 472	683	406	44 561
Saint-Nicolas	338	5	1	6	31	30	38	76 410	1 163	713	78 286
<i>Flandre orientale:</i>	1 880	25	28	39	243	266	474	493 750	9 659	5 000	508 409
Bruges	442	8	11	19	107	61	111	86 758	1 824	877	89 459
Dixmude	56	—	—	3	22	4	45	16 221	477	157	16 855
Ypres	205	2	2	5	29	36	108	37 638	920	429	38 987
Courtrai	247	3	6	11	70	74	93	99 649	678	988	101 315
Ostende	345	2	21	7	62	40	90	44 635	1 410	470	46 515
Roulers	147	—	3	3	50	47	63	53 310	640	536	54 486
Tielt	66	1	2	7	26	15	27	28 509	253	273	29 035
Furnes	140	1	—	—	17	23	86	16 686	540	151	17 377
<i>Flandre occidentale:</i>	1 648	17	45	55	383	300	623	383 406	6 742	3 881	394 029
LE ROYAUME:	19 000	395	274	385	3 578	2 754	51 019	3 524 559	80 359	32 900	3 637 818
Région de langue néerlandaise	9 197	132	157	190	1 279	1 263	3 937	1 985 614	38 016	20 266	2 043 896
Région de langue française + allemande	8 574	189	58	120	1 816	1 051	5 626	1 093 272	34 426	9 919	1 137 617

Tableau 2. — BILANS DE MAIN-D'ŒUVRE ET TAUX D'EMPLOI PAR PROVINCE, PAR ARRONDISSEMENT ET PAR RÉGION LINGUISTIQUE EN 1961 ET 1970.

ARRONDISSEMENTS, PROVINCES ET RÉGIONS LINGUISTIQUES	1961			1970			Différence en % de 1970 à 1961 Population active		
	Population active		Taux d'emploi	Population active		Taux d'emploi	résidant dans la région	travaillant dans la région	
	résidant dans la région	travaillant dans la région		résidant dans la région	travaillant dans la région				
Anvers	340 801	353 609	103,8	351 153	369 457	105,2	+ 3,0	+ 4,5	
Malines	107 684	82 421	76,5	108 800	88 176	81,0	+ 1,0	+ 7,0	
Turnhout	110 218	88 261	80,1	123 249	100 723	81,7	+ 11,8	+ 14,1	
<i>Anvers:</i>	558 703	524 291	93,8	583 202	558 356	95,7	+ 4,4	+ 6,5	
Bruxelles-Capitale	440 582	582 634	132,2	456 305	606 438	132,9	+ 3,6	+ 4,1	
Hal-Vilvorde	164 376	123 231	75,0	185 973	136 401	73,3	+ 13,1	+ 10,7	
Louvain	134 270	99 021	73,7	143 359	103 287	72,1	+ 6,8	+ 4,3	
Nivelles	77 534	63 042	81,3	87 556	65 422	74,7	+ 12,9	+ 3,8	
<i>Brabant:</i>	816 762	867 928	106,3	873 193	911 548	104,4	+ 6,9	+ 5,0	
Ath	28 464	21 885	76,9	27 515	18 295	66,5	— 3,3	— 16,4	
Charleroi	161 506	170 897	105,8	159 762	157 820	98,8	— 1,1	— 7,6	
Mons	83 041	72 911	87,8	87 417	70 320	80,4	+ 5,3	— 3,5	
Mouscron	31 304	20 892	66,7	29 665	23 149	78,0	— 5,2	+ 10,8	
Soignies	57 932	49 746	85,9	57 707	47 109	81,6	— 0,4	— 5,3	
Thuin	48 161	37 527	77,9	46 765	29 478	63,0	— 2,9	— 21,4	
Tournai	56 854	47 084	82,8	54 601	44 871	82,2	— 4,0	— 4,7	
<i>Hainaut:</i>	467 262	420 942	90,1	463 432	391 042	84,4	— 0,8	— 7,1	
Huy	33 053	25 463	77,0	32 033	22 789	71,1	— 3,1	— 10,5	
Liège	232 939	253 053	108,6	237 006	237 397	100,2	+ 1,7	— 6,2	
Verviers	92 069	84 022	91,3	91 542	78 645	85,9	— 0,6	— 6,4	
Waremme	20 195	12 514	62,0	20 899	12 656	60,6	+ 3,5	+ 1,1	
<i>Liège:</i>	378 256	375 052	99,2	381 480	351 487	92,1	+ 0,8	— 6,3	
Hasselt	91 519	91 810	100,3	113 162	112 979	99,8	+ 23,6	+ 23,1	
Maaseik	44 832	30 647	68,4	57 990	38 914	67,1	+ 29,3	+ 27,0	
Tongres	52 988	36 211	68,3	57 772	36 008	62,3	+ 9,0	— 0,6	
<i>Limbourg:</i>	189 339	158 668	83,8	228 924	187 901	82,1	+ 20,9	+ 18,4	
Arlon	15 785	13 189	83,6	16 718	13 404	80,2	+ 5,9	+ 1,6	
Bastogne	12 827	11 448	89,3	11 964	9 735	81,4	— 6,7	— 15,0	
Marche-en-Famenne	13 297	11 420	85,9	13 370	10 810	80,9	+ 0,5	— 5,3	
Neufchâteau	17 890	15 767	88,1	17 713	14 833	83,7	— 1,0	— 5,9	
Virton	13 152	9 265	70,5	13 490	9 120	67,6	+ 2,6	— 1,6	
<i>Luxembourg:</i>	72 951	61 089	83,7	73 255	57 902	79,0	+ 0,4	— 5,2	
Dinant	28 969	25 000	86,3	28 787	23 701	82,3	— 0,6	— 5,2	
Namur	79 242	72 288	91,2	82 611	72 268	87,5	+ 4,2	— 0,0	
Philippeville	19 981	16 220	81,2	20 496	15 340	74,8	+ 2,6	— 5,4	
<i>Namur:</i>	128 192	113 508	88,6	131 894	111 309	84,4	+ 2,9	— 1,9	
Alost	102 338	67 615	66,1	103 715	65 687	63,3	+ 1,3	— 2,8	
Termonde	68 670	49 112	71,5	68 877	47 334	68,7	+ 0,3	— 3,6	
Eeklo	32 294	24 147	74,8	31 682	22 235	70,2	— 1,9	— 7,9	
Gand	184 986	176 358	95,3	181 288	176 938	97,6	— 2,0	+ 0,3	
Audenarde	47 513	39 245	82,6	44 561	35 316	79,3	— 6,2	— 10,0	
Saint-Nicolas	80 133	61 712	77,0	78 286	60 758	77,6	— 2,3	— 1,5	
<i>Flandre orientale:</i>	515 934	418 189	81,1	508 409	408 268	80,3	— 1,5	— 2,4	
Bruges	82 033	76 073	92,7	89 459	85 657	95,8	+ 9,0	+ 12,6	
Dixmude	18 005	11 667	64,8	16 855	11 344	67,3	— 6,4	— 2,8	
Ypres	40 183	27 334	68,0	38 987	29 060	74,5	— 3,0	+ 6,3	
Courtrai	99 006	92 787	93,7	101 315	101 263	99,9	+ 2,3	+ 9,1	
Ostende	44 798	39 087	87,3	46 515	40 694	87,5	+ 3,8	+ 4,1	
Roulers	54 030	49 058	90,8	54 486	51 402	94,3	+ 0,8	+ 4,8	
Tielt	29 703	22 956	77,3	29 035	23 706	81,7	— 2,2	+ 3,3	
Furnes	17 306	15 061	87,0	17 377	15 224	87,6	+ 0,4	+ 1,1	
<i>Flandre occidentale:</i>	385 064	334 023	86,7	394 029	358 350	91,0	+ 2,3	+ 7,3	
LE ROYAUME:	3 512 463	3 273 690	93,2	3 637 818	3 336 163	91,7	+ 3,6	+ 1,9	
Région de langue néerlandaise	1 947 686	1 657 423	85,1	2 043 896	1 752 563	85,7	+ 4,9	+ 5,7	
Région de langue française + allemande	1 124 195	1 033 633	91,9	1 137 617	977 162	85,9	+ 1,2	— 5,5	

Tableau 3. — POPULATION ACTIVE TRAVAILLANT DANS ET HORS DE LA COMMUNE DE RÉSIDENCE (1).

SPÉCIFICATION	Travaillant dans la commune de résidence		Travaillant hors de la commune de résidence		Population active totale (1)	
	Chiffres absolus	%	Chiffres absolus	%	Chiffres absolus	%
A. D'après le principal moyen de transport vers le lieu de travail.						
1. Se déplaçant chaque jour à un lieu fixe de travail ou à un endroit fixe déterminé.						
Train	8 155	0,5	266 613	16,0	274 768	8,1
Autobus ou tram (transport public)	153 598	8,8	270 636	16,3	424 234	12,5
Transport de personnel organisé par l'employeur	13 502	0,8	99 243	6,0	112 745	3,3
Auto comme conducteur	255 660	14,7	560 427	33,7	816 087	23,9
Auto comme passager	43 487	2,5	113 920	6,8	157 407	4,6
Motocyclette ou scooter	9 308	0,5	21 283	1,3	30 591	0,9
Bicyclette ou vélomoteur	255 315	14,6	200 190	12,0	455 505	13,4
Aucun (à pied)	335 647	19,2	42 688	2,6	378 335	11,1
Moyen de transport inconnu	24 866	1,4	10 719	0,6	35 585	1,0
<i>Total:</i>	1 099 538	63,0	1 585 719	95,3	2 685 257	78,8
2. Ne se déplaçant pas chaque jour à un lieu fixe de travail ou à un endroit fixe déterminé.						
Travaillant à domicile	590 655	33,9	—	—	590 655	17,3
Avec logement sur le lieu du travail ou à proximité de celui-ci ...	425	0,0	52 308	3,1	52 733	1,6
Autres	53 760	3,1	25 825	1,6	79 585	2,3
<i>Total:</i>	644 840	37,0	78 133	4,7	722 973	21,2
3. Population active totale (1)	1 744 378	100,0	1 663 852	100,0	3 408 230	100,0
B. D'après la durée du trajet au lieu de travail.						
1. Se déplaçant chaque jour à un lieu fixe de travail ou à un endroit fixe déterminé.						
Moins de 15 minutes	677 153	38,8	331 684	19,9	1 008 837	29,6
15 à moins de 30 minutes	287 002	16,5	619 878	37,3	906 880	26,6
30 à moins de 45 minutes	69 836	4,0	270 366	16,2	340 202	10,0
45 minutes à moins de 1 heure	21 747	1,2	149 734	9,0	171 481	5,0
1 heure à moins de 1 heure 30 minutes	8 540	0,5	132 927	8,0	141 467	4,2
1 heure 30 minutes à moins de 2 heures	1 539	0,1	43 943	2,6	45 482	1,3
2 heures et plus	2 564	0,1	19 352	1,2	21 916	0,7
Inconnue	31 157	1,8	17 835	1,1	48 992	1,4
<i>Total:</i>	1 099 538	63,0	1 585 719	95,3	2 685 257	78,8
2. Ne se déplaçant pas chaque jour à un lieu fixe de travail ou à un endroit fixe déterminé.						
Travaillant à domicile	590 655	33,9	—	—	590 655	17,3
Avec logement sur le lieu du travail ou à proximité de celui-ci ...	425	0,0	52 308	3,1	52 733	1,6
Autres	53 760	3,1	25 825	1,6	79 585	2,3
<i>Total:</i>	644 840	37,0	78 133	4,7	722 973	21,2
3. Population active totale (1)	1 744 378	100,0	1 663 852	100,0	3 408 230	100,0
C. D'après la distance en km au lieu de travail.						
1. Se déplaçant chaque jour à un lieu fixe de travail ou à un endroit fixe déterminé.						
Moins de 2,5 kilomètres	587 931	33,7	95 357	5,7	683 288	20,1
2,5 kilomètres à moins de 5 kilomètres	281 107	16,1	258 101	15,5	539 208	15,8
5 kilomètres à moins de 10 kilomètres	142 899	8,2	401 956	24,2	544 855	16,0
10 kilomètres à moins de 20 kilomètres	52 630	3,0	377 600	22,7	430 230	12,6
20 kilomètres à moins de 30 kilomètres	—	—	183 650	11,0	183 650	5,4
30 kilomètres à moins de 50 kilomètres	—	—	142 584	8,6	142 584	4,2
50 kilomètres à moins de 70 kilomètres	—	—	67 599	4,1	67 599	2,0
70 kilomètres et plus	—	—	38 754	2,3	38 754	1,1
Inconnue	34 971	2,0	20 118	1,2	55 089	1,6
<i>Total:</i>	1 099 538	63,0	1 585 719	95,3	2 685 257	78,8
2. Ne se déplaçant pas chaque jour à un lieu fixe de travail ou à un endroit fixe déterminé.						
Travaillant à domicile	590 655	33,9	—	—	590 655	17,3
Avec logement sur le lieu du travail ou à proximité de celui-ci ...	425	0,0	52 308	3,1	52 733	1,6
Autres	53 760	3,1	25 825	1,6	79 585	2,3
<i>Total:</i>	644 840	37,0	78 133	4,7	722 973	21,2
3. Population active totale (1)	1 744 378	100,0	1 663 852	100,0	3 408 230	100,0

(1) Non inclus: a) la population active dont la commune de travail est inconnue (51 019) ou variable (65 310);
b) les chômeurs (80 359) et les miliciens (32 900).

(9.87)
(12.27)

Tableau 4. — APERÇU DU MOUVEMENT DES MIGRANTS ALTERNANTS PAR PROVINCE EN 1970 ET COMPARAISON AVEC 1961.

PROVINCES	Population active totale (1)	Nombre de migrants alternants sortants se déplaçant chaque jour	Migrants alternants ne se déplaçant pas chaque jour		Nombre total de migrants alternants sortants		
			Nombre	dont logeant sur le lieu du travail ou à proximité de celui-ci	Chiffres absolus	En % de la population active totale	
						1961	1970
Anvers	554 972	291 267	9 850	5 756	301 117	46,6	54,3
Brabant	793 437	280 580	12 761	7 502	293 341	29,6	37,0
Hainaut	437 432	255 388	10 702	6 781	266 090	53,2	60,8
Liège	353 190	186 270	9 791	6 442	196 061	48,1	55,5
Limbourg	217 003	108 973	6 095	4 851	115 068	47,2	53,0
Luxembourg	69 280	28 165	4 191	3 250	32 356	36,0	46,7
Namur	124 118	64 422	5 380	3 858	69 802	48,3	56,2
Flandre orientale	483 301	230 193	8 997	6 046	239 190	42,8	49,5
Flandre occidentale	375 497	140 461	10 366	7 822	150 827	40,5	40,2
LE ROYAUME:	3 408 230	1 585 719	78 133	52 308	1 663 852	42,2	48,8
En % du nombre total des migrants alternants sortants	—	95,3	4,7	3,1	100,0	—	—

(1) Non inclus les chômeurs et les miliciens.

CHAPITRE II

MIGRANTS ALTERNANTS D'APRÈS LE PRINCIPAL MOYEN DE TRANSPORT, LA DURÉE DU TRAJET ET LA DISTANCE EN KM AU LIEU DE TRAVAIL

Tableaux.

Les tableaux 5 à 10 y compris constituent une extension, par arrondissement, du tableau 3 du chapitre précédent :

- a) Les tableaux 5 et 6 donnent un aperçu par arrondissement de résidence de la population active travaillant dans la commune de résidence selon le principal moyen de transport utilisé pour se rendre au travail, la durée du trajet et la distance en kilomètres.

En outre, une distinction est faite entre le groupe des travailleurs se déplaçant chaque jour et de ceux qui ne font pas journalièrement la navette.

- b) Les tableaux 7 et 8 et les graphiques y afférents présentent une analyse, selon les mêmes critères que les tableaux 5 et 6, du mouvement des migrants alternants occupés en dehors de leur commune de résidence habituelle.
- c) Les tableaux 9, 10 et 11 fournissent le même genre d'informations, par arrondissement de travail, sur la population active travaillant en dehors de la commune de résidence habituelle.

Enfin, les tableaux 12 et 13 donnent un aperçu, par groupe de professions, des migrants alternants se déplaçant chaque jour selon le principal moyen de transport utilisé pour se rendre à leur travail.

1. — Population active travaillant dans la commune de résidence, par arrondissement de résidence.

Les déplacements de la population active travaillant dans la commune de résidence, selon le principal moyen de transport sont analysés au tableau 5.

Un nombre important de travailleurs se rendent à pied au travail. Pour le Royaume la proportion est de 335.647 personnes sur 1.099.538, soit 30,5 %. D'importants écarts existent toutefois entre les provinces et plus particulièrement entre les arrondissements. Le pourcentage le plus élevé de piétons se rencontre dans la province de Liège (48,9 %); parmi les arrondissements, c'est celui de Charleroi qui l'emporte: 57,9% des travailleurs se rendent à pied au

travail. Les pourcentages les plus faibles sont notés dans l'arrondissement de Maaseik (12,8 %) et dans la province de Limbourg avec 18,5 %. Il est évident que le pourcentage de piétons varie selon la superficie des communes.

Le transport en commun connaît un fort développement dans les arrondissements qui comprennent de grandes agglomérations. Bruxelles (36,3 %) arrive largement en tête en raison de l'étendue de l'agglomération bruxelloise où les 19 communes sont considérées comme une seule commune. Liège, Anvers et Gand viennent ensuite avec respectivement 16,2 %, 12,8 % et 11,3 %. Dans les autres arrondissements, on préfère la bicyclette ou le vélomoteur et surtout dans la région de langue néerlandaise dont le relief se prête mieux au cyclisme que celui accidenté de la région de langue française. Chose frappante, dans tous les arrondissements le transport par auto (comme chauffeur ou passager) enregistre d'importants pourcentages. Le pourcentage le plus élevé en ce qui concerne le déplacement en voiture se rencontre dans la province de Brabant avec 32,6 % et plus précisément dans l'agglomération bruxelloise (34,5 %).

Le tableau 6 donne la durée et la distance en kilomètres jusqu'au lieu de travail. Ces données se rapportent à celles mentionnées au tableau 5. Ainsi, l'on peut constater que 88 % de la population active est occupée à moins de 30 minutes du lieu de résidence.

Au sujet de la distance en kilomètres jusqu'au travail, signalons encore que 79 % de la population active travaillant dans la commune de résidence habite à moins de 5 km du lieu de travail. A l'exception de l'agglomération bruxelloise où il est de 58,2 %, ce rapport oscille pour tous les arrondissements entre 76,8 % (arrondissement d'Anvers) et 94,4 % (arrondissement de Charleroi).

2. — Population active travaillant hors de la commune de résidence, par arrondissement de résidence.

Au 31 décembre 1970, on a recensé en Belgique 1.585.719 migrants alternants se déplaçant chaque

jour, soit 45 % de l'ensemble de la population active belge (1). Parmi ces migrants 970.653 personnes ou 61,2 % habitaient la région de langue néerlandaise et 584.444 ou 36,9 % la région de langue française. Pour l'agglomération bruxelloise ce chiffre était de 30.622 ou 1,9 %.

Le Royaume comptait, en outre, 78.133 migrants alternants ne se déplaçant pas chaque jour, soit 2,3 % de la population active totale (1), dont 52.308 personnes ou 67 % avaient un logement près de leur lieu de travail.

Le tableau 7 donne la répartition des migrants alternants se déplaçant chaque jour selon l'arrondissement de résidence et selon le principal moyen de transport utilisé pour couvrir le trajet résidence-lieu de travail. Il existe une grande diversité entre les provinces en raison de l'infrastructure différente des moyens de transport.

(1) A l'exclusion des chômeurs (80.359) et des miliciens (32.900).

Le pourcentage le plus élevé des migrants alternants se déplaçant en train est observé en Flandre orientale (26,5 %) et plus particulièrement dans l'arrondissement d'Alost où 51,7 % des migrants alternants sortants font chaque jour la navette en train. Ensuite, viennent le Brabant (24,6 %) et Namur (23,9 %). Les provinces d'Anvers, de Liège et de Limbourg respectivement avec 10,0 %, 8,4 % et 5,0 %, enregistrent les pourcentages les plus bas quant aux navettes en train.

La province de Liège, avec 23,4 %, possède le pourcentage le plus élevé de migrants alternants sortants se déplaçant en autobus ou en tram. Dans l'arrondissement de Liège ce pourcentage atteint même 26,9 %. Le pourcentage le plus faible est enregistré en Flandre occidentale (9,8 %).

En ce qui concerne le transport du personnel par l'employeur, c'est le Limbourg (18,8 %), le Luxembourg (11,7 %) et la Flandre occidentale (9,6 %) qui

Graphique 1. — REPARTITION PROPORTIONNELLE PAR PROVINCE DE RESIDENCE DES MIGRANTS ALTERNANTS SORTANTS SE DÉPLAÇANT CHAQUE JOUR D'APRES LE PRINCIPAL MOYEN DE TRANSPORT.

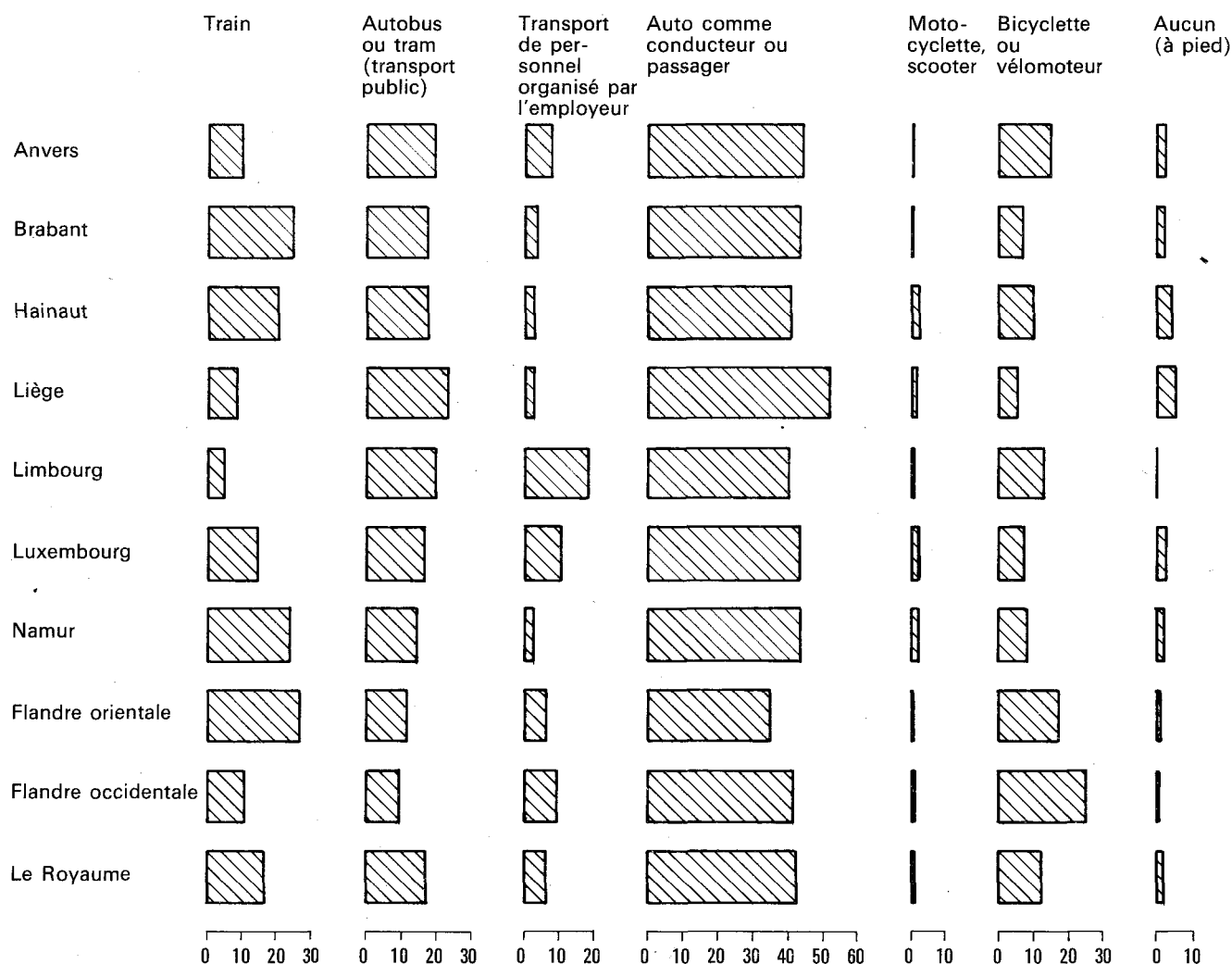

viennent en tête. L'arrondissement de Maaseik (30,7 %) bat tous les autres.

Dans toutes les provinces, les déplacements en auto (comme chauffeur ou passager) l'emportent. Le pourcentage le plus élevé, soit 52,0 % est observé dans la province de Liège (en 1961 il n'était que de 21 %). En Flandre orientale ce mode de transport atteint son niveau le plus bas: 34,9 % (8,9 % en 1961). L'arrondissement de Bastogne se réserve le rapport le plus favorable, soit 55,5 %.

Le transport par vélomoteur ou scooter n'est pas très important. Par province, le pourcentage des migrants alternants sortants qui se servent de ces moyens de transport oscille entre 2,7 % (Namur) et 0,7 % (Anvers). L'arrondissement de Dinant occupe la première place avec 3,1 %; l'arrondissement de Bruxelles-Capitale connaît le pourcentage le plus faible (seulement 0,3 %).

La bicyclette ou le vélomoteur ont encore une certaine importance en termes relatifs. Les pourcentages les plus importants sont enregistrés en Flandre occidentale (25,2 %) suivie de la Flandre orientale (17,7 %), de la province d'Anvers (15,0 %) et du Limbourg (13,3 %). Liège (5,5 %) et le Brabant (7 %) occupent

les dernières places. Le pourcentage le plus élevé (33 %) se rencontre dans l'arrondissement de Courtrai.

Le graphique 1 fait mieux ressortir les grands écarts entre les provinces quant au moyen de transport utilisé par les migrants alternants sortants.

Le critère permettant de mieux dégager les aspects sociaux du mouvement pendulaire est le temps que mettent les migrants alternants pour effectuer le trajet du domicile au lieu de travail.

Le tableau 8 mentionne la durée d'un trajet simple entre le domicile et le lieu de travail. Pour obtenir la durée totale du voyage aller et retour, il faut donc multiplier ce temps par deux. Afin de pouvoir présenter sous forme de tableau le temps consacré au voyage, on a prévu un certain nombre de classes dont l'intervalle est d'une demi-heure pour un trajet simple. A des fins de comparaison avec les résultats de 1961, ces classes pourraient être caractérisées comme suit:

- moins de 30 minutes = durée normale
- 30 min. à moins d'une heure = durée assez longue
- 1 h à moins de 1 heure 30 = longue durée
- 1 h 30 min. et plus = durée excessivement longue.

Si l'on retient ce classement comme critère, l'évolution intervenue de 1961 à 1970 se traduit ainsi:

DURÉE DU TRAJET	1961		1970		Différence en % 1970 par rapport à 1961
	Chiffres absolus	%	Chiffres absolus	%	
Normale	548 454	41,1	951 562	60,0	+ 18,9
Assez longue	455 187	34,1	420 100	26,5	— 7,6
Longue	210 759	15,8	132 927	8,4	— 7,4
Excessivement longue	114 508	8,6	63 295	4,0	— 4,6
Inconnue	5 887	0,4	17 835	1,1	+ 0,7
<i>Total:</i>	1 334 795	100,0	1 585 719	100,0	

On peut déduire de ces chiffres qu'en moyenne, la durée de la navette lieu de résidence-lieu de travail, s'est amenuisée par rapport à 1961. Les 8,6 % de durées excessivement longues enregistrés en 1961 se voient réduits à 4,0 % en 1970. L'évolution du trafic — et plus particulièrement l'accroissement de la circulation routière — y ont certainement contribué.

Cette évolution se dégage aussi des chiffres par province qui figurent ci-contre. Ils donnent pour 1970, outre une comparaison avec 1961, la classification des provinces selon le pourcentage des migrants alternants qui avaient besoin de 3 heures et plus pour effectuer la navette entre le lieu de résidence et le lieu de travail.

PROVINCES	Pourcentage des migrants alternants		Ecart en % de 1970 par rapport à 1961
	1961 (1)	1970	
Luxembourg	7,3	5,9	— 1,4
Flandre orientale	16,5	5,7	— 10,8
Namur	5,8	5,7	— 0,1
Hainaut	6,1	4,5	— 1,6
Brabant	10,5	4,2	— 6,3
Limbourg	8,5	4,1	— 4,4
Flandre occidentale	8,1	4,1	— 4,0
Liège	4,0	2,8	— 1,2
Anvers	6,8	2,0	— 4,8

(1) Adapté aux nouvelles subdivisions administratives.

La Flandre orientale qui, en 1961, possédait indiscutablement la proportion la plus défavorable en matière de mouvement pendulaire de durée excessivement longue, vient actuellement à la seconde place (la province de Namur a la même proportion); en termes relatifs, l'amélioration intervenue dans sa situation (de 16,5 % à 5,7 %) a été la plus radicale.

Lors de l'examen des chiffres du tableau 8 pour la province du Brabant, il convient de tenir compte du fait que les personnes actives habitant une certaine commune de l'agglomération bruxelloise et travaillant dans une autre commune de l'agglomération ne sont pas considérées comme migrants alternants sortants se déplaçant chaque jour. Il s'ensuit que le Brabant avec 48,9 % de migrants alternants sortants habitant à moins de 30 minutes de leur lieu de travail, occupe la dernière place. Pour la même raison, les pourcentages des autres classes — y compris ceux concernant les navettes de longue durée — sont fortement sur-estimés en comparaison avec les autres provinces.

Les pourcentages les plus élevés de migrants alternants par catégorie de durée du trajet jusqu'au lieu de travail se rencontrent dans les arrondissements suivants:

DURÉE DU TRAJET	Arrondissement	Pourcentage de migrants alternants sortants se déplaçant chaque jour
Normale	Courtrai	82
Assez longue	Nivelles	36,7
Longue	Alost	23,9
Excessivement longue	Audenarde	16,4

Le graphique 2 représente la répartition proportionnelle, par province, des migrants alternants sortants se déplaçant chaque jour, selon la durée du trajet entre leur résidence habituelle et le lieu de travail, au 31 décembre 1970.

Graphique 2. — REPARTITION PROPORTIONNELLE PAR PROVINCE DE RESIDENCE DES MIGRANTS ALTERNANTS SORTANTS SE DEPLAÇANT CHAQUE JOUR D'APRES LA DUREE DU TRAJET ENTRE LA RESIDENCE HABITUELLE ET LE LIEU DE TRAVAIL.

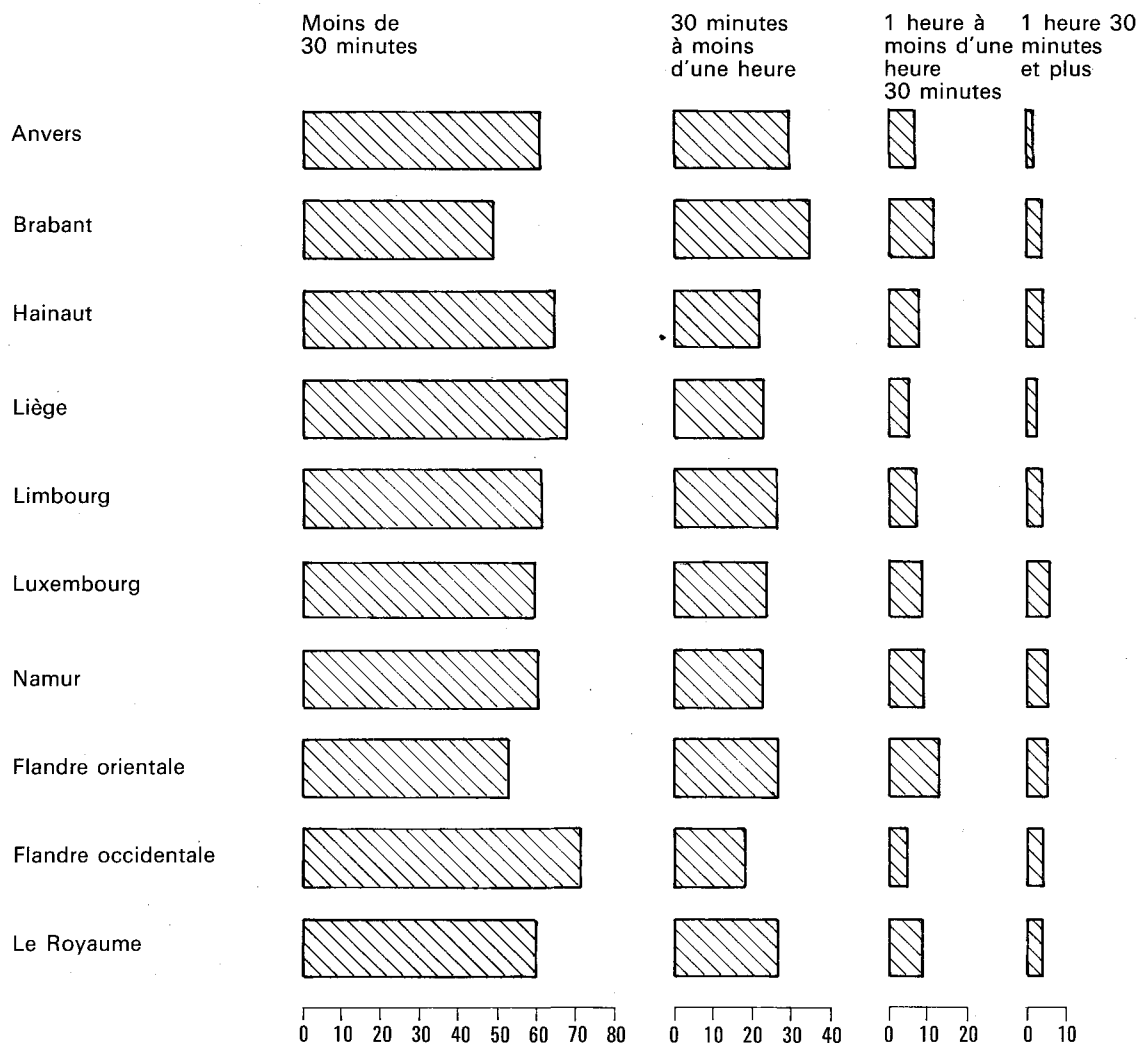

Le tableau 8 comporte également des données concernant la distance en kilomètres parcourue par les migrants alternants sortants se déplaçant chaque jour. Ces chiffres doivent cependant être interprétés avec une certaine réserve. Bien souvent, le recensé connaît mieux la durée du trajet que la distance en kilomètres résidence-travail. Ce dernier renseignement est dès lors incontestablement moins précis.

Les chiffres montrent qu'au 31 décembre 1970, en Belgique, 47,6 % des migrants alternants sortants travaillaient à moins de 10 km de leur résidence habituelle. Quatre provinces atteignent un pourcentage plus élevé encore, notamment Liège (57,9 %), le Hainaut (57,2 %), la Flandre occidentale (54,5 %) et Anvers (50,2 %).

Dans l'arrondissement de Courtrai, on a enregistré le pourcentage le plus important du pays, c'est-à-dire 71,5 %.

Le pourcentage le plus bas est noté dans la province de Brabant (36,8 %) précédée du Luxembourg (37,6 %) et du Limbourg (38,2 %). Toutefois, pour le Brabant il y a lieu de se rappeler la remarque au sujet des migrants alternants habitant et travaillant dans l'agglomération bruxelloise.

Pour les provinces de Namur, de Luxembourg et de Hainaut, les pourcentages les plus élevés, respectivement 10,9 %, 9,2 % et 9,1 %, concernent les migrants alternants sortants travaillant à plus de 50 km de leur lieu de résidence, tandis que les pourcentages de Liège (3,4 %) et d'Anvers (3,7 %) sont les plus faibles. L'arrondissement d'Audenarde possède le pourcentage le plus élevé, c'est-à-dire 25,8 %. La moyenne du Royaume est de 6,7 %.

Le graphique 3 esquisse la répartition en pourcent, par province, des migrants alternants sortants se déplaçant chaque jour, selon la distance en kilomètres entre leur résidence habituelle et le lieu de travail.

Graphique 3. — REPARTITION PROPORTIONNELLE PAR PROVINCE DE RESIDENCE DES MIGRANTS ALTERNANTS SORTANTS SE DEPLAÇANT CHAQUE JOUR D'APRES LA DISTANCE EN KM ENTRE LA RESIDENCE HABITUELLE ET LE LIEU DE TRAVAIL.

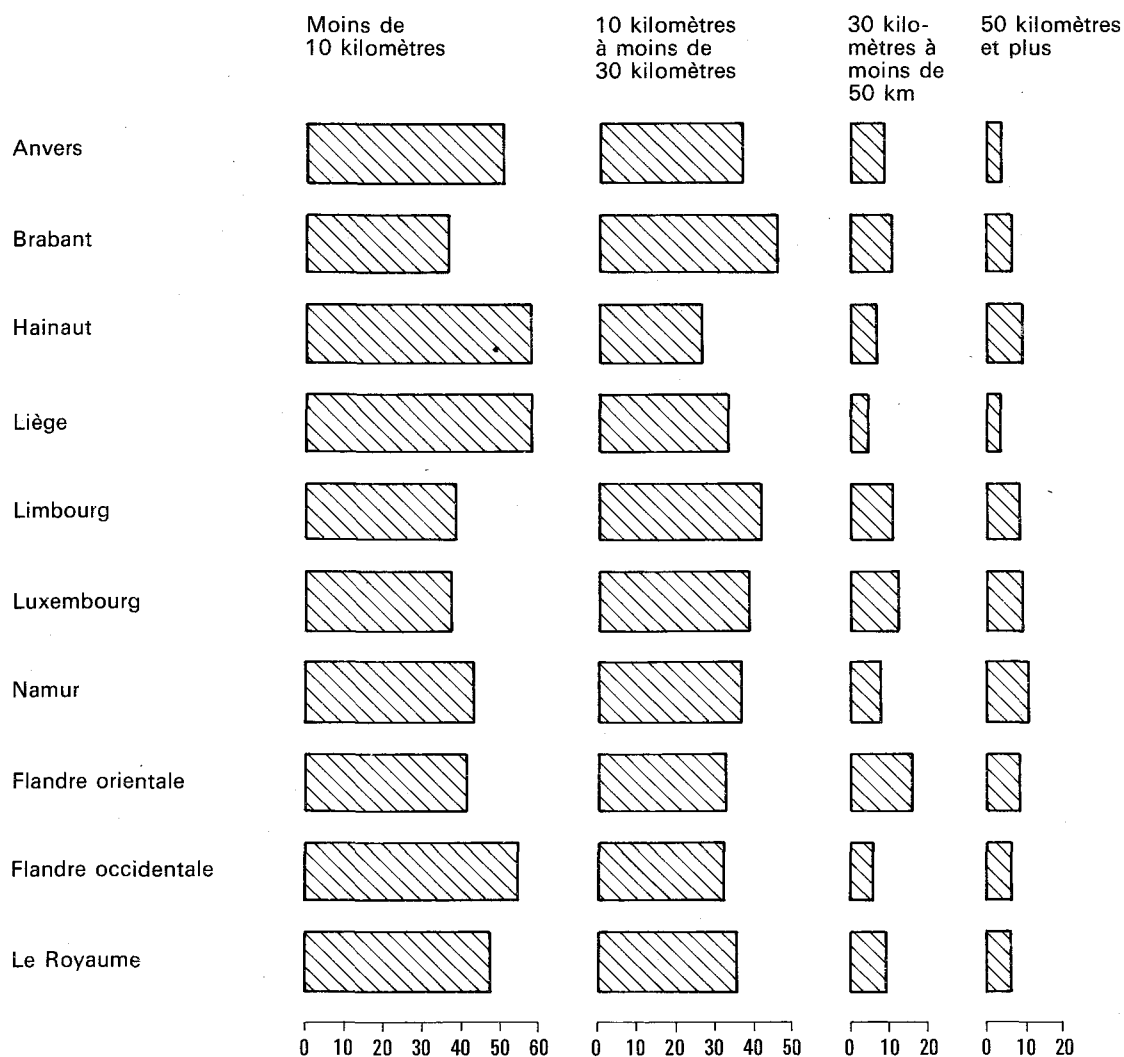

3. — Population active travaillant hors de la commune de résidence, par arrondissement de travail.

Anvers	45,0
Hainaut	44,5
Flandre occidentale	44,2
Flandre orientale	42,9
Brabant	34,6

Au 31 décembre 1970, la Belgique comptait 1 536 687 migrants alternants entrants se déplaçant chaque jour et travaillant en Belgique; 49 032 (3,1 %) étaient occupés à l'étranger. Ce dernier nombre n'intervient pas dans le calcul des pourcentages par arrondissement et province de travail.

Aux tableaux 9 et 10 les migrants alternants entrants sont répartis, par arrondissement et province de travail, selon le principal moyen de transport utilisé, la durée et la distance en kilomètres du trajet jusqu'au lieu de travail. Ces tableaux permettent également de se faire une idée des mouvements pendulaires selon l'attraction qu'exercent sur les travailleurs les différents arrondissements.

Au tableau 9, les données sur les migrants alternants entrants sont analysées dans l'optique du principal moyen de transport utilisé.

Presque la moitié du nombre total de migrants alternants entrants se déplace en voiture (43,0 %). L'autobus ou le tram (17,1 %) et le train (17,3 %) qui atteignent des chiffres quasi équivalents, viennent ensuite et 12,6 % des migrants alternants entrants utilisent la bicyclette. Les autres moyens de transport ont fort peu de partisans et ne représentent que 10,0 % du trafic total des migrants alternants entrants.

Les provinces diffèrent sensiblement entre elles. Dans le Brabant, la plupart des migrants alternants entrants se rendent à leur travail en train (40 %). Pour l'arrondissement de Bruxelles, cette proportion atteint même 55 % tandis qu'au Limbourg elle n'est que de 3 %. Plus d'1/5 des migrants alternants entrants des provinces d'Anvers, de Hainaut, de Liège et de Limbourg rejoignent leur lieu de travail en bus ou en train. Les pourcentages les plus élevés en ce qui concerne le transport des migrants alternants entrants organisé par l'employeur sont observés au Limbourg et en Flandre occidentale soit respectivement 11,2 % et 9,0 %.

Toutefois, la plupart des migrants alternants entrants ont une préférence pour les déplacements en voiture, que ce soit comme chauffeur ou comme passager. Dans l'ordre décroissant des pourcentages obtenus, les provinces de travail se classent comme suit:

Liège	51,0
Luxembourg	50,0
Namur	47,7
Limbourg	46,4

La moto ou le scooter ne suscitent guère d'intérêt. Le pourcentage le plus élevé des migrants alternants entrants utilisant ce moyen de transport est noté dans la province de Namur (3,2 %).

Quant à la bicyclette ou au vélomoteur, c'est la Flandre occidentale qui occupe la première place (26,0 %) et le Brabant la dernière avec 5,2 %.

Le tableau 10 donne un aperçu, par arrondissement de travail, du mouvement pendulaire selon la durée et la distance en kilomètres du trajet jusqu'au lieu de travail.

En ce qui concerne la durée du trajet, on constate que dans toutes les provinces, excepté le Brabant, plus de 60 % des migrants alternants entrants habitent à moins d'une demi-heure de leur lieu de travail. Les pourcentages varient de 75,6 % en Flandre occidentale à 61,1 % dans la province d'Anvers. Le pourcentage réduit du Brabant (36,9 %) s'explique par la prépondérance de l'agglomération bruxelloise (20,6 %) où, comme il a déjà été signalé, les migrants alternants habitant une commune déterminée de la périphérie et travaillant dans une autre de ces 19 communes, ne sont pas pris en considération.

Le pourcentage le plus élevé de migrants alternants dont le déplacement nécessite moins d'une demi-heure est enregistré dans l'arrondissement de Tielt (85,4 %).

Le classement des provinces dans l'ordre décroissant du pourcentage des migrants alternants qui se rendent journalièrement à leur lieu de travail et dont le déplacement (trajet simple) demande 1 h 30 min. et plus s'établit comme suit:

PROVINCES	Pourcentage de migrants alternants entrants dont la durée du déplacement est excessivement longue (1 h 30 min.)
Brabant	9,5 %
Luxembourg	3,2 %
Namur	2,8 %
Liège	2,6 %
Anvers	2,2 %
Hainaut	1,9 %
Flandre orientale	1,7 %
Flandre occidentale	1,4 %
Limbourg	1,3 %

Comme on l'a déjà fait remarquer, le pourcentage du Brabant est surestimé en raison de l'élimination des migrants alternants entrants bruxellois qui habitent une des 19 communes de l'agglomération bruxelloise.

Selon la distance en kilomètres on constate que, exception faite du Limbourg et du Luxembourg avec respectivement 46,4 % et 43,5 % et sous réserve du Brabant pour les motifs cités plus haut, dans toutes les autres provinces plus de la moitié du nombre total de migrants alternants entrants ont leur résidence habituelle à moins de 10 km de leur lieu de travail.

Le pourcentage des migrants alternants entrants dont le lieu de travail est situé à plus de 50 km de leur résidence habituelle, est plutôt réduit. A part le Brabant, le pourcentage le plus élevé est rencontré dans la province de Luxembourg (5,7 %) et le plus bas en Flandre occidentale (2,2 %).

L'arrondissement de Roulers ne compte que 0,8 % de migrants alternants entrants de cette catégorie. Si l'on fait abstraction de l'arrondissement de Bruxelles, le pourcentage le plus élevé est observé dans l'arrondissement de Hal-Vilvorde (7,5 %).

Les tableaux 9 et 10 permettent de déterminer les grands mouvements pendulaires du pays.

Exprimés en chiffres absolus et proportionnels, les cinq courants pendulaires les plus importants sont les suivants:

ARRONDISSEMENT DE TRAVAIL	Migrants alternants entrants se déplaçant chaque jour	% par rapport à l'ensemble du Royaume
Bruxelles	232 722	15,2 (1)
Anvers	215 755	14,1
Liège	140 006	9,1
Charleroi	103 406	6,7
Gand	83 601	5,4

(1) Sans les migrants alternants entrants habitant dans une des 19 communes de l'agglomération bruxelloise: 205 904 personnes actives.

Ces cinq arrondissements comptent ensemble 775 490 ou 50,5 % de tous les migrants alternants entrants se déplaçant chaque jour en Belgique.

Exception faite pour Bruxelles, les migrants alternants entrants des quatre autres arrondissements de travail utilisent, en ordre principal, l'auto comme moyen de transport, le pourcentage le plus élevé étant enregistré dans la province de Liège (50,7 %). Pour les trois autres arrondissements, les proportions sont presque équivalentes: Anvers (45,4 %), Gand (44,3 %) et Charleroi (43,2 %).

En raison de l'infrastructure propre aux grandes agglomérations en matière de trafic, un important pourcentage de migrants alternants travaillant dans ces arrondissements prennent l'autobus ou le tram pour se rendre à leur travail. C'est surtout le cas pour les arrondissements de Charleroi (25,6 %) et de Liège (25,3 %). Dans l'arrondissement de Gand cependant,

Graphique 4. — REPARTITION PROPORTIONNELLE DES MIGRANTS ALTERNANTS SORTANTS SE DEPLAÇANT CHAQUE JOUR, D'APRES LE PRINCIPAL MOYEN DE TRANSPORT, POUR LES 5 ARRONDISSEMENTS DE TRAVAIL LES PLUS IMPORTANTS.

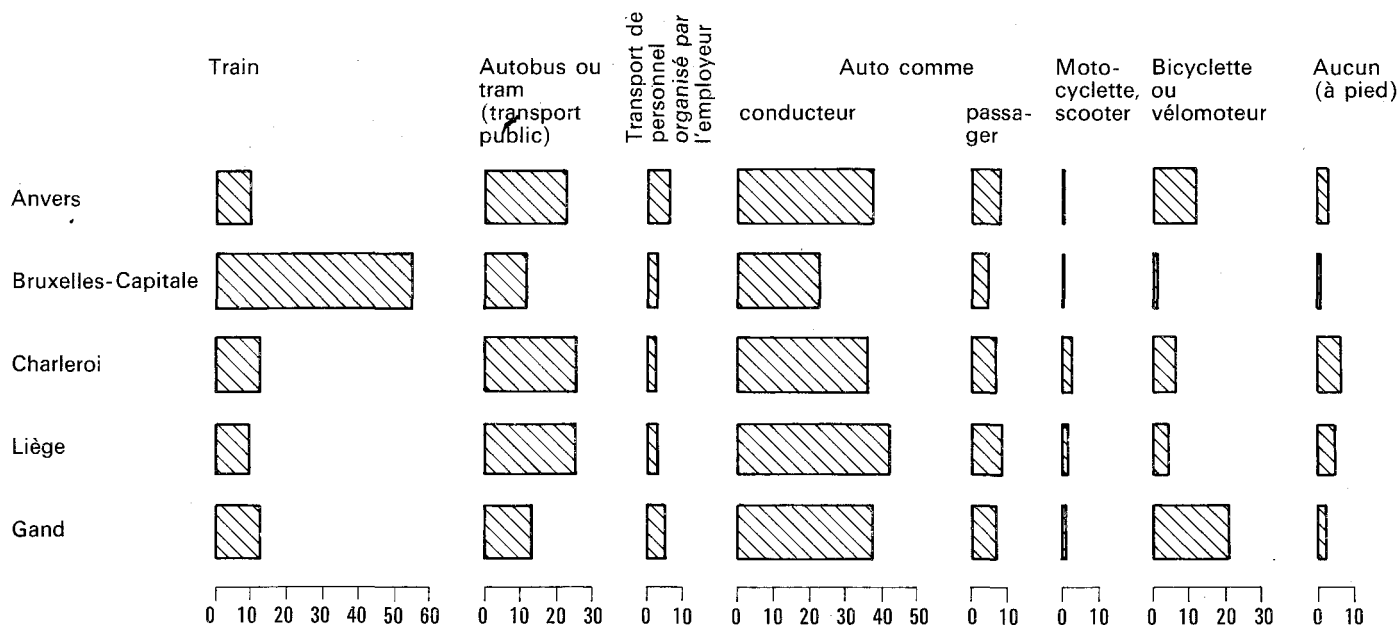

un pourcentage étonnamment élevé de migrants alternants entrants, soit 21 %, se rend au travail à bicyclette. Le graphique 4 donne, pour ces cinq aires d'attraction de migrants, l'illustration du mouvement pendulaire selon le principal moyen de transport utilisé.

Si l'on fait abstraction de l'arrondissement de travail de Bruxelles, le nombre de migrants alternants entrants qui se rendent chaque jour à leur travail et dont la durée du trajet est excessivement longue, est plutôt bas, comme il ressort des chiffres suivants :

ARRONDISSEMENT DE TRAVAIL	Pourcentage de migrants alternants entrants dont la durée du trajet est excessivement longue (1 h 30 min.)
Liège	2,8
Anvers	2,5
Charleroi	2,2
Gand	1,9

Au 31 décembre 1970, on a relevé 47 625 migrants alternants qui se rendent chaque jour dans les pays limitrophes pour y travailler. Ce nombre peut être réparti comme suit :

PAYS	Nombre de migrants alternants entrants	%
Pays-Bas	20 764	43,6
France	17 694	37,1
Allemagne	4 853	10,2
Grand-Duché de Luxembourg ...	4 314	9,1

Le tableau 11 donne un aperçu du mouvement pendulaire vers ces quatre pays d'après le principal moyen de transport utilisé.

La majorité des migrants alternants travaillant aux Pays-Bas profite du transport organisé par l'employeur (58,4 %), l'autobus ou le tram (17,5 %) viennent en deuxième lieu et l'auto occupe seulement la troisième place avec 15,5 %.

Pour se rendre en France, c'est surtout l'auto qui est employée (34,2 %) suivie de la bicyclette ou du vélomoteur avec 27,8 %.

Près de la moitié des navetteurs qui travaillent en Allemagne préfèrent la voiture (47,1 %); l'autobus ou le tram totalisent 20,8 %.

Pour les navetteurs occupés au Grand-Duché aussi, c'est la voiture qui l'emporte (38,3 %). L'autobus ou le tram atteignent 27,7 %.

4. — Migrants alternants se déplaçant chaque jour, par groupe de professions et le principal moyen de transport vers le lieu de travail.

Le but des tableaux 12 et 13 c'est d'étudier, par groupe professionnel, le nombre de migrants alternants d'une part et le principal moyen de transport utilisé par ces navetteurs d'autre part.

Il est évident que dans la plupart des cas, l'exercice de certaines professions ne demande pas de déplacement vers un lieu de travail fixe (par exemple agriculteurs, détaillants, etc.).

Dans d'autres professions d'un état social plus élevé (et produisant de plus gros revenus) on fera plus souvent usage de l'auto comme moyen de transport.

Dans d'autres professions encore (par exemple ouvriers de la construction) le transport organisé par l'employeur prendra proportionnellement plus d'importance. Pour les professions exercées principalement par des ouvriers, c'est plutôt le train, l'autobus ou le vélo qui seront utilisés.

Ces situations professionnelles différentes conditionnent les chiffres absolus figurant au tableau 12, ainsi que les pourcentages du tableau 13. Lors de l'analyse, l'importance des chiffres doit dès lors être interprétée à la lumière des caractéristiques des professions ainsi que nous venons de le signaler.

Ces tableaux sont utiles notamment pour une analyse plus poussée de la clientèle du transport public. On peut, par exemple, en dégager que le nombre de migrants alternants prenant le train est de 274 768 parmi lesquels il y a 78 739 employés et 115 676 artisans, ouvriers de l'industrie et de la construction et manœuvres, ce qui signifie que ces deux groupes représentent 71 % des navetteurs qui se déplacent en train.

Tableau 5. — POPULATION TRAVAILLANT DANS LA COMMUNE DE RÉSIDENCE,
PAR ARRONDISSEMENT ET PROVINCE DE RÉSIDENCE D'APRÈS LE PRINCIPAL
MOYEN DE TRANSPORT VERS LE LIEU DE TRAVAIL.

A. Chiffres absolus.

PROVINCES ET ARRONDISSEMENTS DE RÉSIDENCE	Se déplaçant chaque jour à un lieu fixe de travail ou à un endroit fixe déterminé										Ne se déplaçant pas chaque jour		Total général
	Train	Autobus ou tram (transport public)	Trans- port de per- sonnel organisé par l'em- ployeur	Auto comme conduc- teur	Auto comme passager	Moto- cyclette, scooter	Bi- cyclette ou vélo- moteur	Aucun (à pied)	Moyen de transport inconnu	Total	Total	Dont logeant sur le lieu du travail ou à pro- ximité de celui-ci	
Anvers	291	12 674	2 814	22 894	4 044	594	19 761	35 052	940	99 064	47 390	41 707	146 454
Malines	148	1 394	377	5 702	1 214	195	11 785	9 135	726	30 676	19 402	18 236	50 078
Turnhout	64	583	701	6 854	1 231	204	19 319	6 558	1 523	37 037	20 286	19 162	57 323
<i>Anvers:</i>	503	14 651	3 892	35 450	6 489	993	50 865	50 745	3 189	166 777	87 078	79 105	253 855
Bruxelles-Capitale	4 583	107 861	1 365	88 381	14 222	829	3 818	70 265	5 695	297 019	63 603	53 828	360 622
Hal-Vilvorde	142	757	351	5 850	1 208	290	6 559	12 695	891	28 743	30 639	28 516	59 382
Louvain	161	449	378	4 511	712	207	7 019	8 835	704	22 976	26 061	24 400	49 037
Nivelles	159	495	380	3 491	658	212	1 910	8 322	247	15 874	15 181	14 002	31 055
<i>Brabant:</i>	5 045	109 562	2 474	102 233	16 800	1 538	19 306	100 117	7 537	364 612	135 484	120 746	500 096
Ath	35	37	69	755	132	38	1 564	1 792	76	4 498	6 532	6 170	11 030
Charleroi	122	2 061	163	6 103	1 124	482	2 858	18 300	393	31 606	20 753	18 769	52 359
Mons	114	628	150	3 391	586	176	2 446	7 671	465	15 627	13 545	12 535	29 172
Mouscron	20	335	114	2 243	626	246	4 099	3 150	81	10 914	4 823	4 605	15 737
Soignies	85	225	111	2 064	366	164	2 625	6 259	175	12 074	9 550	8 949	21 624
Thuin	37	122	122	1 448	208	102	1 109	4 173	168	7 489	9 548	8 962	17 037
Tournai	55	242	88	2 939	462	134	3 835	4 751	180	12 686	11 697	10 639	24 383
<i>Hainaut:</i>	468	3 650	817	18 943	3 504	1 342	18 536	46 096	1 538	94 894	76 448	70 629	171 342
Huy	40	72	105	1 352	196	119	949	2 453	103	5 389	6 469	5 888	11 858
Liège	216	10 073	397	14 765	2 770	567	3 173	29 648	643	62 252	31 427	28 563	93 679
Verviers	66	977	456	5 183	864	364	1 904	12 239	286	22 339	21 471	19 821	43 810
Waremme	37	68	97	683	109	44	875	1 143	85	3 141	4 641	4 246	7 782
<i>Liège:</i>	359	11 190	1 055	21 983	3 939	1 094	6 901	45 483	1 117	93 121	64 008	58 518	157 129
Hasselt	65	2 577	674	9 812	2 164	531	13 780	7 413	846	37 862	17 287	15 838	55 149
Maaseik	11	175	346	3 173	521	166	7 127	1 859	1 157	14 535	9 524	8 769	24 059
Tongres	20	216	396	2 381	399	210	5 045	2 527	340	11 534	11 193	10 479	22 727
<i>Limbourg:</i>	96	2 968	1 416	15 366	3 084	907	25 952	11 799	2 343	63 931	38 004	35 086	101 935
Arlon	24	97	60	953	119	48	483	2 088	69	3 941	3 060	2 442	7 001
Bastogne	12	23	56	614	74	53	281	1 065	59	2 237	5 124	4 822	7 361
Marche-en-Famenne	16	14	53	575	62	52	409	1 082	159	2 422	4 685	4 367	7 107
Neufchâteau	15	31	163	905	158	93	543	1 968	172	4 048	5 884	5 388	9 932
Virton	8	13	73	470	69	37	390	1 010	128	2 198	3 325	3 046	5 523
<i>Luxembourg:</i>	75	178	405	3 517	482	283	2 106	7 213	587	14 846	22 078	20 065	36 924
Dinant	42	89	134	1 489	203	130	941	2 962	171	6 161	8 264	7 574	14 425
Namur	179	881	259	3 951	600	326	2 873	7 746	242	17 057	14 281	12 724	31 338
Philippeville	13	79	108	679	124	59	544	1 862	122	3 590	4 963	4 599	8 553
<i>Namur:</i>	234	1 049	501	6 119	927	515	4 358	12 570	535	26 808	27 508	24 897	54 316
Alost	158	305	295	3 863	701	276	8 795	6 710	730	21 833	18 796	17 561	40 629
Termonde	101	106	348	2 199	343	106	10 547	4 059	400	18 209	13 408	12 531	31 617
Eeklo	9	347	113	1 267	164	89	3 160	1 399	784	7 332	8 232	7 944	15 564
Gand	194	6 241	415	12 369	2 056	367	17 539	14 382	1 406	54 969	35 910	33 492	90 879
Audenarde	80	241	213	2 964	636	178	7 522	3 279	562	15 675	9 894	9 038	25 569
Saint-Nicolas	49	543	248	3 748	727	210	13 421	5 420	337	24 703	15 150	14 339	39 853
<i>Flandre orientale:</i>	591	7 783	1 632	26 410	4 627	1 226	60 984	35 249	4 219	142 721	101 390	94 905	244 111
Bruges	596	909	348	9 066	1 409	468	17 743	5 693	957	37 189	20 019	17 884	57 208
Dixmude	6	12	76	369	41	35	1 451	490	233	2 713	5 518	5 262	8 231
Ypres	16	82	97	1 619	202	104	4 615	2 018	407	9 160	11 241	10 833	20 401
Courtrai	55	298	222	5 398	754	191	17 154	7 851	708	32 631	18 555	17 611	51 186
Ostende	60	1 046	169	3 861	453	311	6 808	4 198	527	17 433	10 570	9 604	28 003
Roulers	31	114	205	3 409	548	203	12 055	3 407	322	20 294	12 226	11 553	32 520
Tielt	11	64	143	1 038	145	47	4 514	1 469	562	7 993	8 787	8 598	16 780
Furnes	9	42	50	879	83	51	1 967	1 249	85	4 415	5 926	5 359	10 341
<i>Flandre occidentale:</i>	784	2 567	1 310	25 639	3 635	1 410	66 307	26 375	3 801	131 828	92 842	86 704	224 670
LE ROYAUME:	8 155	153 598	13 502	255 660	43 487	9 308	255 315	335 647	24 866	1 099 538	644 840	590 655	1 744 378
Région de langue néerlandaise ...	2 277	29 175	8 979	113 226	19 755	5 033	217 686	145 698	15 147	556 976	376 014	348 716	932 990
Région de langue française + alle- mande	1 295	16 562	3 158	54 053	9 510	3 446	33 811	119 684	4 024	245 543	205 223	188 111	450 766

Tableau 5 (suite)

B. Pourcentages.

PROVINCES ET ARRONDISSEMENTS DE RÉSIDENCE	Se déplaçant chaque jour à un lieu fixe de travail ou à un endroit fixe déterminé									
	Train	Autobus ou tram (trans- port public)	Trans- port de per- sonnel organisé par l'em- ployeur	Auto comme conduc- teur	Auto comme passager	Moto- cyclette, scooter	Bi- cyclette ou vélo- moteur	Aucun (à pied)	Moyen de transport inconnu	Total
Anvers	0,3	12,8	2,8	23,1	4,1	0,6	19,9	35,4	1,0	100,0
Malines	0,5	4,5	1,2	18,6	4,0	0,6	38,4	29,8	2,4	100,0
Turnhout	0,2	1,6	1,9	18,5	3,3	0,5	52,2	17,7	4,1	100,0
<i>Anvers:</i>	0,3	8,8	2,3	21,3	3,9	0,6	30,5	30,4	1,9	100,0
Bruxelles-Capitale	1,5	36,3	0,5	29,7	4,8	0,3	1,3	23,7	1,9	100,0
Hal-Vilvorde	0,5	2,6	1,2	20,4	4,2	1,0	22,8	44,2	3,1	100,0
Louvain	0,7	1,9	1,7	19,6	3,1	0,9	30,5	38,5	3,1	100,0
Nivelles	1,0	3,1	2,4	22,0	4,2	1,3	12,0	52,4	1,6	100,0
<i>Brabant:</i>	1,4	30,0	0,7	28,0	4,6	0,4	5,3	27,5	2,1	100,0
Ath	0,8	0,8	1,5	16,8	2,9	0,8	34,8	39,9	1,7	100,0
Charleroi	0,4	6,5	0,5	19,3	3,6	1,5	9,1	57,9	1,2	100,0
Mons	0,7	4,0	1,0	21,7	3,8	1,1	15,6	49,1	3,0	100,0
Mouscron	0,2	3,1	1,0	20,6	5,7	2,2	37,6	28,9	0,7	100,0
Soignies	0,7	1,9	0,9	17,1	3,0	1,4	21,7	51,8	1,5	100,0
Thuin	0,5	1,6	1,6	19,3	2,8	1,4	14,8	55,7	2,3	100,0
Tournai	0,4	1,9	0,7	23,2	3,6	1,1	30,2	37,5	1,4	100,0
<i>Hainaut:</i>	0,5	3,8	0,9	20,0	3,7	1,4	19,5	48,6	1,6	100,0
Huy	0,8	1,4	1,9	25,1	3,6	2,2	17,6	45,5	1,9	100,0
Liège	0,4	16,2	0,6	23,7	4,5	0,9	5,1	47,6	1,0	100,0
Verviers	0,3	4,4	2,0	23,2	3,9	1,6	8,5	54,8	1,3	100,0
Waremme	1,2	2,1	3,1	21,7	3,5	1,4	27,9	36,4	2,7	100,0
<i>Liège:</i>	0,4	12,0	1,1	23,6	4,2	1,2	7,4	48,9	1,2	100,0
Hasselt	0,2	6,8	1,8	25,9	5,7	1,4	36,4	19,6	2,2	100,0
Maaseik	0,1	1,2	2,4	21,8	3,6	1,1	49,0	12,8	8,0	100,0
Tongres	0,2	1,9	3,4	20,7	3,5	1,8	43,7	21,9	2,9	100,0
<i>Limbourg:</i>	0,2	4,6	2,2	24,0	4,8	1,4	40,6	18,5	3,7	100,0
Arlon	0,6	2,5	1,5	24,2	3,0	1,2	12,3	53,0	1,7	100,0
Bastogne	0,5	1,0	2,5	27,5	3,3	2,4	12,6	47,6	2,6	100,0
Marche-en-Famenne	0,6	0,6	2,2	23,7	2,6	2,1	16,9	44,7	6,6	100,0
Neufchâteau	0,4	0,8	4,0	22,4	3,9	2,3	13,4	48,6	4,2	100,0
Virton	0,4	0,6	3,3	21,4	3,1	1,7	17,7	46,0	5,8	100,0
<i>Luxembourg:</i>	0,5	1,2	2,7	23,7	3,2	1,9	14,2	48,6	4,0	100,0
Dinant	0,7	1,4	2,2	24,1	3,3	2,1	15,3	48,1	2,8	100,0
Namur	1,1	5,2	1,5	23,2	3,5	1,9	16,8	45,4	1,4	100,0
Philippeville	0,4	2,2	3,0	18,9	3,4	1,6	15,2	51,9	3,4	100,0
<i>Namur:</i>	0,9	3,9	1,9	22,8	3,4	1,9	16,3	46,9	2,0	100,0
Alost	0,7	1,4	1,4	17,7	3,2	1,3	40,3	30,7	3,3	100,0
Termonde	0,5	0,6	1,9	12,1	1,9	0,6	57,9	22,3	2,2	100,0
Eeklo	0,1	4,7	1,6	17,3	2,2	1,2	43,1	19,1	10,7	100,0
Gand	0,4	11,3	0,7	22,5	3,7	0,7	31,9	26,2	2,6	100,0
Audenarde	0,5	1,5	1,4	18,9	4,1	1,1	48,0	20,9	3,6	100,0
Saint-Nicolas	0,2	2,2	1,0	15,2	2,9	0,9	54,3	21,9	1,4	100,0
<i>Flandre orientale:</i>	0,4	5,5	1,1	18,5	3,2	0,9	42,7	24,7	3,0	100,0
Bruges	1,6	2,4	0,9	24,4	3,8	1,3	47,7	15,3	2,6	100,0
Dixmude	0,2	0,4	2,8	13,6	1,5	1,3	53,5	18,1	8,6	100,0
Ypres	0,2	0,9	1,1	17,7	2,2	1,1	50,4	22,0	4,4	100,0
Courtrai	0,2	0,9	0,7	16,5	2,3	0,6	52,6	24,0	2,2	100,0
Ostende	0,3	6,0	1,0	22,2	2,6	1,8	39,0	24,1	3,0	100,0
Roulers	0,1	0,6	1,0	16,8	2,7	1,0	59,4	16,8	1,6	100,0
Tielt	0,1	0,8	1,8	13,0	1,8	0,6	56,5	18,4	7,0	100,0
Furnes	0,2	0,9	1,1	19,9	1,9	1,2	44,6	28,3	1,9	100,0
<i>Flandre occidentale:</i>	0,6	1,9	1,0	19,4	2,8	1,1	50,3	20,0	2,9	100,0
LE ROYAUME:	0,7	14,0	1,2	23,3	4,0	0,8	23,2	30,5	2,3	100,0
Région de langue néerlandaise	0,4	5,2	1,6	20,3	3,6	0,9	39,1	26,2	2,7	100,0
Région de langue française + alle- mande	0,5	6,8	1,3	22,0	3,9	1,4	13,8	48,7	1,6	100,0

**Tableau 6. — POPULATION TRAVAILLANT DANS LA COMMUNE DE RÉSIDENCE
SE DÉPLAÇANT CHAQUE JOUR A UN LIEU FIXE DE TRAVAIL OU A UN ENDROIT FIXE
DÉTERMINÉ, PAR ARRONDISSEMENT ET PROVINCE DE RÉSIDENCE,
D'APRÈS LA DURÉE DU TRAJET ET LA DISTANCE EN KM, JUSQU'AU LIEU DE TRAVAIL.
A. Chiffres absolus.**

PROVINCES ET ARRONDISSEMENTS DE RÉSIDENCE	Durée du trajet au lieu de travail						Distance en km jusqu'au lieu de travail					Total
	Moins de 30 mi- nutes	30 mi- nutes à moins d'une heure	1 heure à moins d'une heure 30 mi- nutes	1 heure 30 mi- nutes à moins de 2 heures	2 heures et plus	Durée du trajet inconnue	Moins de 2,5 km	2,5 km à moins de 5 km	5 km à moins de 10 km	10 km et plus	Distance en km inconnue	
Anvers	87 354	9 403	669	96	185	1 357	50 155	25 996	12 761	8 612	1 540	99 064
Malines	29 033	677	58	10	46	852	20 069	7 873	1 235	625	874	30 676
Turnhout	34 410	736	148	33	49	1 661	22 051	8 750	3 462	1 064	1 710	37 037
<i>Anvers:</i>	150 797	10 816	875	139	280	3 870	92 275	42 619	17 458	10 301	4 124	166 777
Bruxelles-Capitale	218 247	64 039	5 712	732	631	7 658	80 712	92 154	89 798	24 305	10 050	297 019
Hal-Vilvorde	26 499	866	94	32	107	1 145	20 317	5 149	1 071	990	1 216	28 743
Louvain	21 277	524	157	37	83	898	16 483	4 075	638	830	950	22 976
Nivelles	14 797	505	58	19	46	449	11 413	2 782	527	607	545	15 874
<i>Brabant:</i>	280 820	65 934	6 021	820	867	10 150	128 925	104 160	92 034	26 732	12 761	364 612
Ath	4 217	92	18	7	21	143	3 525	551	103	155	164	4 498
Charleroi	30 274	647	50	14	78	543	24 071	5 761	801	396	577	31 606
Mons	14 647	273	42	21	43	601	11 176	2 941	503	356	651	15 627
Mouscron	10 538	211	15	6	23	121	6 732	3 440	464	139	139	10 914
Soignies	11 539	181	45	17	31	261	9 434	1 889	193	272	286	12 074
Thuin	7 067	144	22	8	17	231	6 136	725	141	236	251	7 489
Tournai	12 168	208	32	9	32	237	9 084	2 803	325	209	265	12 686
<i>Hainaut:</i>	90 450	1 756	224	82	245	2 137	70 158	18 110	2 530	1 763	2 333	94 894
Huy	5 018	152	20	7	25	167	3 854	924	196	219	196	5 389
Liège	57 755	3 131	185	45	116	1 020	37 556	18 152	4 130	1 271	1 143	62 252
Verviers	21 107	675	80	24	56	397	16 342	4 145	710	668	474	22 339
Waremmes	2 855	105	25	6	11	139	2 187	511	108	187	148	3 141
<i>Liège:</i>	86 735	4 063	310	82	208	1 723	59 939	23 732	5 144	2 345	1 961	93 121
Hasselt	35 672	845	137	73	111	1 024	19 968	10 570	4 429	1 816	1 079	37 862
Maaseik	13 016	199	35	13	25	1 247	8 134	3 417	1 339	389	1 256	14 535
Tongres	10 727	280	38	17	39	433	7 611	2 402	524	534	463	11 534
<i>Limbourg:</i>	59 415	1 324	210	103	175	2 704	35 713	16 389	6 292	2 739	2 798	63 931
Arlon	3 754	80	6	1	12	88	3 128	536	73	108	96	3 941
Bastogne	2 087	49	13	2	9	77	1 694	258	100	98	87	2 237
Marche-en-Famenne	2 131	60	16	3	9	203	1 799	222	84	105	212	2 422
Neufchâteau	3 639	132	36	11	20	210	3 087	354	107	266	234	4 048
Virton	1 940	72	12	1	4	169	1 710	122	55	125	186	2 198
<i>Luxembourg:</i>	13 551	393	83	18	54	747	11 418	1 492	419	702	815	14 846
Dinant	5 710	140	36	11	33	231	4 545	866	228	249	273	6 161
Namur	16 153	394	47	18	72	373	12 345	3 316	502	487	407	17 057
Philippeville	3 376	52	8	—	14	140	2 992	290	76	88	144	3 590
<i>Namur:</i>	25 239	586	91	29	119	744	19 882	4 472	806	824	824	26 808
Alost	20 226	518	127	38	55	869	14 887	4 614	720	704	908	21 833
Termonde	17 217	299	113	44	47	489	13 124	3 393	652	539	501	18 209
Eeklo	6 440	114	18	7	12	741	4 029	1 707	659	168	769	7 332
Gand	50 069	2 986	161	39	95	1 619	28 434	17 477	5 490	1 915	1 653	54 969
Audenarde	14 661	285	45	27	44	613	9 474	4 119	1 106	350	626	15 675
Saint-Nicolas	23 863	309	38	17	60	416	16 694	6 197	946	419	447	24 703
<i>Flandre orientale:</i>	132 476	4 511	502	172	313	4 747	86 642	37 507	9 573	4 095	4 904	142 721
Bruges	34 785	1 075	103	32	88	1 106	18 022	11 750	4 510	1 740	1 167	37 189
Dixmude	2 370	52	10	4	11	266	1 914	373	75	85	266	2 713
Ypres	8 580	94	18	9	22	437	6 622	1 628	314	153	443	9 160
Courtrai	31 447	212	23	16	59	874	24 378	6 115	907	338	893	32 631
Ostende	16 354	434	15	14	48	568	9 287	5 605	1 653	300	588	17 433
Roulers	19 667	183	26	9	43	366	13 897	5 059	714	241	383	20 294
Tielt	7 249	93	20	4	13	614	5 707	1 299	209	168	610	7 993
Furnes	4 220	57	9	6	19	104	3 152	797	261	104	101	4 415
<i>Flandre occidentale:</i>	124 672	2 200	224	94	303	4 335	82 979	32 626	8 643	3 129	4 451	131 828
LE ROYAUME:	964 155	91 583	8 540	1 539	2 564	31 157	587 931	281 107	142 899	52 630	34 971	1 099 538
Région de langue néerlandaise	515 136	20 241	2 062	577	1 261	17 699	334 409	138 365	43 675	22 084	18 443	556 976
Région de langue française + alle- mande	230 772	7 303	766	230	672	5 800	172 810	50 588	9 426	6 241	6 478	245 543

Tableau 6 (suite)

B. Pourcentages.

PROVINCES ET ARRONDISSEMENTS DE RÉSIDENCE	Durée du trajet au lieu de travail						Distance en km jusqu'au lieu de travail					Total
	Moins de 30 mi- nutes	30 mi- nutes à moins d'une heure	1 heure à moins d'une heure 30 mi- nutes	1 heure 30 mi- nutes à moins de 2 heures	2 heures et plus	Durée du trajet inconnue	Moins de 2,5 km	2,5 km à moins de 5 km	5 km à moins de 10 km	10 km et plus	Distance en km inconnue	
Anvers	88,2	9,5	0,7	0,1	0,2	1,3	50,6	26,2	12,9	8,7	1,6	100,0
Malines	94,6	2,2	0,2	0,0	0,2	2,8	65,4	25,7	4,0	2,0	2,9	100,0
Turnhout	92,9	2,0	0,4	0,1	0,1	4,5	59,5	23,6	9,4	2,9	4,6	100,0
<i>Anvers:</i>	90,4	6,5	0,5	0,1	0,2	2,3	55,3	25,5	10,5	6,2	2,5	100,0
Bruxelles-Capitale	73,5	21,6	1,9	0,2	0,2	2,6	27,2	31,0	30,2	8,2	3,4	100,0
Hal-Vilvorde	92,2	3,0	0,3	0,1	0,4	4,0	70,7	17,9	3,7	3,5	4,2	100,0
Louvain	92,6	2,3	0,7	0,1	0,4	3,9	71,8	17,7	2,8	3,6	4,1	100,0
Nivelles	93,2	3,2	0,4	0,1	0,3	2,8	71,9	17,5	3,3	3,8	3,5	100,0
<i>Brabant:</i>	77,0	18,1	1,7	0,2	0,2	2,8	35,4	28,6	25,2	7,3	3,5	100,0
Ath	93,7	2,0	0,4	0,2	0,5	3,2	78,4	12,3	2,3	3,4	3,6	100,0
Charleroi	95,8	2,0	0,2	0,0	0,3	1,7	76,2	18,2	2,5	1,3	1,8	100,0
Mons	93,7	1,7	0,3	0,1	0,3	3,9	71,5	18,8	3,2	2,3	4,2	100,0
Mouscron	96,6	1,9	0,1	0,1	0,2	1,1	61,7	31,5	4,2	1,3	1,3	100,0
Soignies	95,6	1,5	0,4	0,1	0,2	2,2	78,1	15,6	1,6	2,3	2,4	100,0
Thuin	94,4	1,9	0,3	0,1	0,2	3,1	81,9	9,7	1,9	3,1	3,4	100,0
Tournai	95,9	1,7	0,2	0,1	0,2	1,9	71,6	22,1	2,6	1,6	2,1	100,0
<i>Hainaut:</i>	95,3	1,8	0,2	0,1	0,3	2,3	73,9	19,1	2,7	1,9	2,4	100,0
Huy	93,1	2,8	0,4	0,1	0,5	3,1	71,5	17,2	3,6	4,1	3,6	100,0
Liège	92,8	5,0	0,3	0,1	0,2	1,6	60,3	29,2	6,6	2,1	1,8	100,0
Verviers	94,5	3,0	0,4	0,1	0,2	1,8	73,1	18,6	3,2	3,0	2,1	100,0
Waremmé	90,9	3,3	0,8	0,2	0,4	4,4	69,6	16,3	3,4	6,0	4,7	100,0
<i>Liège:</i>	93,1	4,4	0,3	0,1	0,2	1,9	64,4	25,5	5,5	2,5	2,1	100,0
Hasselt	94,2	2,2	0,4	0,2	0,3	2,7	52,7	27,9	11,7	4,8	2,9	100,0
Maaseik	89,5	1,4	0,2	0,1	0,2	8,6	56,0	23,5	9,2	2,7	8,6	100,0
Tongres	93,0	2,4	0,3	0,2	0,3	3,8	66,0	20,8	4,6	4,6	4,0	100,0
<i>Limbourg:</i>	92,9	2,1	0,3	0,2	0,3	4,2	55,9	25,6	9,8	4,3	4,4	100,0
Arlon	95,3	2,0	0,2	0,0	0,3	2,2	79,4	13,6	1,9	2,7	2,4	100,0
Bastogne	93,3	2,2	0,6	0,1	0,4	3,4	75,7	11,5	4,5	4,4	3,9	100,0
Marche-en-Famenne	88,0	2,5	0,6	0,1	0,4	8,4	74,3	9,2	3,5	4,3	8,7	100,0
Neufchâteau	89,9	3,2	0,9	0,3	0,5	5,2	76,3	8,7	2,6	6,6	5,8	100,0
Virton	88,3	3,3	0,5	0,0	0,2	7,7	77,8	5,5	2,5	5,7	8,5	100,0
<i>Luxembourg:</i>	91,3	2,6	0,6	0,1	0,4	5,0	76,9	10,1	2,8	4,7	5,5	100,0
Dinant	92,7	2,3	0,6	0,2	0,5	3,7	73,8	14,1	3,7	4,0	4,4	100,0
Namur	94,7	2,3	0,3	0,1	0,4	2,2	72,4	19,4	2,9	2,9	2,4	100,0
Philippeville	94,0	1,5	0,2	—	0,4	3,9	83,3	8,1	2,1	2,5	4,0	100,0
<i>Namur:</i>	94,2	2,2	0,3	0,1	0,4	2,8	74,1	16,7	3,0	3,1	3,1	100,0
Alost	92,6	2,4	0,6	0,2	0,2	4,0	68,2	21,1	3,3	3,2	4,2	100,0
Termonde	94,6	1,6	0,6	0,2	0,3	2,7	72,1	18,6	3,6	3,0	2,7	100,0
Eeklo	87,8	1,6	0,2	0,1	0,2	10,1	54,9	23,3	9,0	2,3	10,5	100,0
Gand	91,1	5,4	0,3	0,1	0,2	2,9	51,7	31,8	10,0	3,5	3,0	100,0
Audenarde	93,5	1,8	0,3	0,2	0,3	3,9	60,4	26,3	7,1	2,2	4,0	100,0
Saint-Nicolas	96,6	1,2	0,2	0,1	0,2	1,7	67,6	25,1	3,8	1,7	1,8	100,0
<i>Flandre orientale:</i>	92,8	3,2	0,4	0,1	0,2	3,3	60,7	26,3	6,7	2,9	3,4	100,0
Bruges	93,5	2,9	0,3	0,1	0,2	3,0	48,5	31,6	12,1	4,7	3,1	100,0
Dixmude	87,4	1,9	0,4	0,1	0,4	9,8	70,6	13,7	2,8	3,1	9,8	100,0
Ypres	93,7	1,0	0,2	0,1	0,2	4,8	72,3	17,8	3,4	1,7	4,8	100,0
Courtrai	96,4	0,6	0,1	0,0	0,2	2,7	74,7	18,8	2,8	1,0	2,7	100,0
Ostende	93,8	2,5	0,1	0,1	0,3	3,2	53,3	32,1	9,5	1,7	3,4	100,0
Roulers	96,9	0,9	0,1	0,1	0,2	1,8	68,5	24,9	3,5	1,2	1,9	100,0
Tielt	90,7	1,2	0,2	0,0	0,2	7,7	71,4	16,3	2,6	2,1	7,6	100,0
Furnes	95,6	1,3	0,2	0,1	0,4	2,4	71,4	18,0	5,9	2,4	2,3	100,0
<i>Flandre occidentale:</i>	94,6	1,6	0,2	0,1	0,2	3,3	62,9	24,7	6,6	2,4	3,4	100,0
LE ROYAUME:	87,7	8,3	0,8	0,2	0,2	2,8	53,5	25,5	13,0	4,8	3,2	100,0
Région de langue néerlandaise	92,5	3,6	0,4	0,1	0,2	3,2	60,1	24,8	7,8	4,0	3,3	100,0
Région de langue française + alle- mande	94,0	3,0	0,3	0,1	0,3	2,3	70,4	20,6	3,9	2,5	2,6	100,0

**Tableau 7. — POPULATION TRAVAILLANT HORS DE LA COMMUNE DE RÉSIDENCE,
PAR ARRONDISSEMENT ET PROVINCE DE RÉSIDENCE D'APRÈS LE PRINCIPAL
MOYEN DE TRANSPORT VERS LE LIEU DE TRAVAIL.
A. Chiffres absolus.**

PROVINCES ET ARRONDISSEMENTS DE RÉSIDENCE	Se déplaçant chaque jour à un lieu de travail fixe ou à un endroit fixe déterminé										Ne se déplaçant pas chaque jour		Total général
	Principal moyen de transport vers le lieu de travail										Total	Dont logent sur le lieu de travail ou à proximité de celui-ci	
	Train	Autobus ou tram (transport public)	Trans- port de per- sonnel organisé par l'em- ployeur	Auto comme conduc- teur	Auto comme passager	Moto- cyclette, scooter	Bi- cyclette ou vélo- moteur	Aucun (à pied)	Moyen de transport inconnu	Total			
Anvers	11 098	41 995	6 932	73 538	13 805	1 512	24 245	6 483	762	180 370	6 380	3 364	186 750
Malines	14 388	6 533	3 503	15 161	4 098	292	7 914	397	359	52 645	1 495	945	54 140
Turnhout	3 697	7 926	12 007	17 083	4 832	395	11 435	307	570	58 252	1 975	1 447	60 227
<i>Anvers:</i>	29 183	56 454	22 442	105 782	22 735	2 199	43 594	7 187	1 691	291 267	9 850	5 756	301 117
Bruxelles-Capitale	6 384	6 405	1 062	13 451	1 682	99	397	799	343	30 622	4 490	2 854	35 112
Hal-Vilvorde	22 104	23 117	1 607	46 187	10 323	950	8 201	2 357	561	115 407	2 944	1 386	118 351
Louvain	22 462	13 609	6 647	25 297	4 913	590	8 576	1 778	480	84 352	3 022	1 872	87 374
Nivelles	18 148	5 723	1 109	17 347	2 940	515	2 381	1 678	358	50 199	2 305	1 390	52 504
<i>Brabant:</i>	69 098	48 854	10 425	102 282	19 858	2 154	19 555	6 612	1 742	280 580	12 761	7 502	293 341
Ath	5 384	1 039	690	4 236	822	201	1 972	102	112	14 558	680	466	15 238
Charleroi	14 179	23 643	1 385	34 103	6 060	2 435	7 092	6 951	490	96 338	3 463	2 162	99 801
Mons	10 899	7 789	1 632	16 954	3 206	1 143	5 212	1 423	365	48 623	2 316	1 446	50 939
Mouscron	940	848	602	4 133	935	323	3 633	512	87	12 013	484	323	12 497
Soignies	10 761	4 221	902	8 805	1 811	721	3 416	1 337	248	32 222	1 195	701	33 417
Thuin	4 328	5 134	989	9 258	1 945	688	2 155	921	141	25 559	1 280	848	26 839
Tournai	4 854	2 562	1 046	9 511	2 045	474	5 089	335	159	26 075	1 284	835	27 359
<i>Hainaut:</i>	51 345	45 236	7 246	87 000	16 824	5 985	28 569	11 581	1 602	255 388	10 702	6 781	266 090
Huy	3 514	2 039	303	7 183	1 224	429	1 609	400	127	16 828	1 028	676	17 856
Liège	5 189	31 909	1 803	54 038	10 151	1 982	6 117	6 747	799	118 735	5 088	3 266	123 823
Verviers	2 868	8 299	2 614	16 533	3 421	795	1 740	2 805	229	39 304	3 236	2 273	42 540
Waremmé	4 043	1 359	430	3 671	689	210	793	155	53	11 403	439	227	11 842
<i>Liège:</i>	15 614	43 606	5 150	81 425	15 485	3 416	10 259	10 107	1 208	186 270	9 791	6 442	196 061
Hasselt	3 327	9 872	7 092	16 123	3 992	531	7 482	393	264	49 076	2 832	2 128	51 908
Maaseik	157	5 616	8 965	7 986	1 791	278	4 083	105	255	29 236	1 852	1 580	31 088
Tongres	1 998	6 585	4 427	10 250	3 773	464	2 888	101	175	30 661	1 411	1 143	32 072
<i>Limbourg:</i>	5 482	22 073	20 484	34 359	9 556	1 273	14 453	599	694	108 973	6 095	4 851	115 068
Arlon	590	2 192	973	2 678	467	126	856	348	53	8 283	648	493	8 931
Bastogne	371	247	347	1 366	294	71	159	64	71	2 990	860	691	3 850
Marche-en-Famenne	1 235	245	205	1 932	324	141	426	120	108	4 736	833	640	5 569
Neufchâteau	1 208	420	683	2 214	383	146	333	99	85	5 571	1 176	900	6 747
Virton	690	1 527	1 074	2 178	335	115	452	144	70	6 585	674	526	7 259
<i>Luxembourg:</i>	4 094	4 631	3 282	10 368	1 803	599	2 226	775	387	28 165	4 191	3 250	32 356
Dinant	2 739	1 008	583	4 442	704	333	824	176	124	10 933	1 701	1 332	12 634
Namur	11 236	6 088	936	15 873	2 602	1 151	3 981	1 440	326	43 633	2 770	1 798	46 403
Philippeville	1 424	2 293	221	3 902	736	229	767	135	149	9 856	909	728	10 765
<i>Namur:</i>	15 399	9 389	1 740	24 217	4 042	1 713	5 572	1 751	599	64 422	5 380	3 858	69 802
Alost	28 942	2 867	2 915	10 687	2 441	416	7 012	355	310	55 945	1 357	829	57 302
Termonde	10 154	3 228	2 599	7 901	1 780	318	6 460	260	161	32 861	1 081	688	33 942
Eeklo	708	2 555	2 145	4 406	995	156	3 038	35	98	14 136	709	520	14 845
Gand	12 186	9 276	2 941	28 569	5 005	821	15 975	1 805	586	77 164	3 644	2 510	80 808
Audenarde	5 365	1 311	1 893	4 257	912	115	2 271	89	152	16 365	814	596	17 179
Saint-Nicolas	3 738	7 393	2 495	10 651	2 751	388	5 867	280	159	33 722	1 392	903	35 114
<i>Flandre orientale:</i>	61 093	26 630	14 988	66 471	13 884	2 214	40 623	2 824	1 466	230 193	8 997	6 046	239 190
Bruges	5 657	2 290	2 024	8 369	1 837	295	4 254	179	268	25 173	2 530	1 678	27 703
Dixmude	670	706	1 543	2 161	504	59	971	19	92	6 725	686	580	7 411
Ypres	1 279	1 965	2 195	4 917	1 156	253	3 217	119	184	15 285	1 161	930	16 446
Courtrai	2 897	4 084	3 443	15 500	2 974	447	14 852	528	264	44 989	1 719	1 229	46 708
Ostende	1 792	1 780	1 594	4 473	931	236	2 889	147	203	14 045	1 786	1 488	15 831
Roulers	1 732	1 710	1 189	6 841	1 192	195	5 530	134	149	18 672	1 064	813	19 736
Tielt	1 013	792	1 264	4 001	808	130	2 571	75	115	10 769	555	441	11 324
Furnes	265	436	234	2 261	331	115	1 055	51	55	4 803	865	663	5 668
<i>Flandre occidentale:</i>	15 305	13 763	13 486	48 523	9 733	1 730	35 339	1 252	1 330	140 461	10 366	7 822	150 827
LE ROYAUME:	266 613	270 636	99 243	560 427	113 920	21 283	200 190	42 688	10 719	1585 719	78 133	52 308	1663 852
Région de langue néerlandaise ...	155 629	155 646	79 654	326 619	71 144	8 956	150 786	15 997	6 222	970 653	41 274	27 733	1011 927
Région de langue française + alle- mande	104 600	108 585	18 527	220 357	41 094	12 228	49 007	25 892	4 154	584 444	32 369	21 721	616 813

Tableau 7 (suite)

B. Pourcentages.

PROVINCES ET ARRONDISSEMENTS DE RÉSIDENCE	Se déplaçant chaque jour à un lieu fixe de travail ou à un endroit fixe déterminé									
	Principal moyen de transport vers le lieu de travail									Total
	Train	Autobus ou tram (transport public)	Trans- port de per- sonnel organisé par l'em- ployeur	Auto comme conduc- teur	Auto comme passager	Moto- cyclette, scooter	Bi- cyclette ou vélo- moteur	Aucun (à pied)	Moyen de transport inconnu	
Anvers	6,2	23,3	3,8	40,8	7,7	0,8	13,4	3,6	0,4	100,0
Malines	27,3	12,4	6,7	28,8	7,8	0,5	15,0	0,8	0,7	100,0
Turnhout	6,4	13,6	20,6	29,3	8,3	0,7	19,6	0,5	1,0	100,0
<i>Anvers:</i>	10,0	19,4	7,7	36,3	7,8	0,7	15,0	2,5	0,6	100,0
Bruxelles-Capitale	20,9	20,9	3,5	43,9	5,5	0,3	1,3	2,6	1,1	100,0
Hal-Vilvorde	19,2	20,0	1,4	40,0	9,0	0,8	7,1	2,0	0,5	100,0
Louvain	26,6	16,1	7,9	30,0	5,8	0,7	10,2	2,1	0,6	100,0
Nivelles	36,2	11,4	2,2	34,6	5,9	1,0	4,7	3,3	0,7	100,0
<i>Brabant:</i>	24,6	17,4	3,7	36,4	7,1	0,8	7,0	2,4	0,6	100,0
Ath	37,0	7,1	4,7	29,1	5,7	1,4	13,5	0,7	0,8	100,0
Charleroi	14,7	24,5	1,5	35,4	6,3	2,5	7,4	7,2	0,5	100,0
Mons	22,4	16,0	3,4	34,9	6,6	2,3	10,7	2,9	0,8	100,0
Mouscron	7,8	7,1	5,0	34,4	7,8	2,7	30,2	4,3	0,7	100,0
Soignies	33,4	13,1	2,8	27,3	5,6	2,2	10,6	4,2	0,8	100,0
Thuin	16,9	20,1	3,9	36,2	7,6	2,7	8,4	3,6	0,6	100,0
Tournai	18,6	9,8	4,0	36,5	7,9	1,8	19,5	1,3	0,6	100,0
<i>Hainaut:</i>	20,1	17,7	2,8	34,1	6,6	2,4	11,2	4,5	0,6	100,0
Huy	20,9	12,1	1,8	42,7	7,3	2,5	9,6	2,4	0,7	100,0
Liège	4,4	26,9	1,5	45,5	8,5	1,7	5,1	5,7	0,7	100,0
Verviers	7,3	21,1	6,7	42,1	8,7	2,0	4,4	7,1	0,6	100,0
Waremmé	35,5	11,9	3,8	32,2	6,0	1,8	6,9	1,4	0,5	100,0
<i>Liège:</i>	8,4	23,4	2,8	43,7	8,3	1,8	5,5	5,4	0,7	100,0
Hasselt	6,8	20,1	14,5	32,8	8,1	1,1	15,3	0,8	0,5	100,0
Maaseik	0,5	19,2	30,7	27,3	6,1	0,9	14,0	0,4	0,9	100,0
Tongres	6,5	21,5	14,5	33,4	12,3	1,5	9,4	0,3	0,6	100,0
<i>Limbourg:</i>	5,0	20,3	18,8	31,5	8,8	1,2	13,3	0,5	0,6	100,0
Arlon	7,1	26,5	11,8	32,3	5,7	1,5	10,3	4,2	0,6	100,0
Bastogne	12,4	8,3	11,6	45,7	9,8	2,4	5,3	2,1	2,4	100,0
Marche-en-Famenne	26,1	5,2	4,3	40,8	6,8	3,0	9,0	2,5	2,3	100,0
Neufchâteau	21,7	7,5	12,3	39,7	6,9	2,6	6,0	1,8	1,5	100,0
Virton	10,5	23,2	16,3	33,1	5,1	1,7	6,8	2,2	1,1	100,0
<i>Luxembourg:</i>	14,5	16,4	11,7	36,8	6,4	2,1	7,9	2,8	1,4	100,0
Dinant	25,1	9,2	5,3	40,6	6,5	3,1	7,5	1,6	1,1	100,0
Namur	25,8	14,0	2,1	36,4	6,0	2,6	9,1	3,3	0,7	100,0
Philippeville	14,4	23,3	2,2	39,6	7,5	2,3	7,8	1,4	1,5	100,0
<i>Namur:</i>	23,9	14,6	2,7	37,6	6,3	2,7	8,6	2,7	0,9	100,0
Alost	51,7	5,1	5,2	19,1	4,4	0,8	12,5	0,6	0,6	100,0
Termonde	30,9	9,8	7,9	24,0	5,4	1,0	19,7	0,8	0,5	100,0
Eeklo	5,0	18,1	15,2	31,2	7,0	1,1	21,5	0,2	0,7	100,0
Gand	15,8	12,0	3,8	37,0	6,5	1,1	20,7	2,3	0,8	100,0
Audenarde	32,8	8,0	11,6	26,0	5,6	0,7	13,9	0,5	0,9	100,0
Saint-Nicolas	11,1	21,9	7,4	31,6	8,2	1,1	17,4	0,8	0,5	100,0
<i>Flandre orientale:</i>	26,5	11,6	6,5	28,9	6,0	1,0	17,7	1,2	0,6	100,0
Bruges	22,5	9,1	8,0	33,2	7,3	1,2	16,9	0,7	1,1	100,0
Dixmude	10,0	10,5	22,9	32,1	7,5	0,9	14,4	0,3	1,4	100,0
Ypres	8,4	12,8	14,4	32,2	7,6	1,6	21,0	0,8	1,2	100,0
Courtrai	6,4	9,1	7,7	34,4	6,6	1,0	33,0	1,2	0,6	100,0
Ostende	12,8	12,7	11,3	31,8	6,6	1,7	20,6	1,1	1,4	100,0
Roulers	9,3	9,2	6,4	36,6	6,4	1,0	29,6	0,7	0,8	100,0
Tielt	9,4	7,4	11,7	37,1	7,5	1,2	23,9	0,7	1,1	100,0
Furnes	5,5	9,1	4,9	47,1	6,9	2,4	22,0	1,1	1,0	100,0
<i>Flandre occidentale:</i>	10,9	9,8	9,6	34,6	6,9	1,2	25,2	0,9	0,9	100,0
LE ROYAUME:	16,8	17,1	6,3	35,3	7,2	1,3	12,6	2,7	0,7	100,0
Région de langue néerlandaise	16,0	16,0	8,2	33,7	7,3	0,9	15,5	1,7	0,7	100,0
Région de langue française + alle- mande	17,9	18,6	3,2	37,7	7,0	2,1	8,4	4,4	0,7	100,0

Tableau 8. — POPULATION TRAVAILLANT HORS DE LA COMMUNE DE RÉSIDENCE, PAR ARRONDISSEMENT ET PROVINCE DE RÉSIDENCE, D'APRÈS LA DURÉE DU TRAJET ET LA DISTANCE EN KM JUSQU'AU LIEU DE TRAVAIL.
A. Chiffres absolus.

PROVINCES ET ARRONDISSEMENTS DE RÉSIDENCE	Se déplaçant chaque jour à un lieu fixe de travail ou à un endroit fixe déterminé											Ne se déplaçant pas chaque jour		Total général	
	Durée du trajet au lieu de travail						Distance en km jusqu'au lieu de travail					Total	Total		Dont lo-geant sur le lieu de travail ou à proximité de celui-ci
	Moins de 30 minutes	30 minutes à moins d'une heure	1 heure à moins d'une heure 30 minutes	1 heure 30 minutes à moins de 2 heures	2 heures et plus	Durée du trajet inconnue	Moins de 10 km	10 km à moins de 30 km	30 km à moins de 50 km	50 km et plus	Distance en km inconnue				
Anvers	116 605	51 370	8 161	2 008	800	1 426	104 531	61 196	8 935	3 829	1 879	180 370	6 380	3 364	186 750
Malines	26 887	19 127	4 885	943	271	532	18 919	26 299	5 980	899	548	52 645	1 495	945	54 140
Turnhout	33 347	15 695	6 405	1 529	460	816	22 880	18 610	10 003	5 908	851	58 252	1 975	1 447	60 227
Anvers:	176 839	86 192	19 451	4 480	1 531	2 774	146 330	106 105	24 918	10 636	3 278	291 267	9 850	5 756	301 117
Bruxelles-Capitale	13 564	10 813	3 692	1 277	633	643	10 897	12 589	2 799	3 542	795	30 622	4 490	2 854	35 112
Hal-Vilvorde	61 422	42 140	8 860	1 541	479	965	48 629	59 517	4 815	1 263	1 183	115 407	2 944	1 386	118 351
Louvain	40 080	25 431	12 673	4 174	1 224	770	30 368	29 698	13 112	10 279	895	84 352	3 022	1 872	87 374
Nivelles	22 218	18 413	6 549	1 772	671	576	13 487	24 979	8 404	2 634	695	50 199	2 305	1 390	52 504
Brabant:	137 284	96 797	31 774	8 764	3 007	2 954	103 381	126 783	29 130	17 718	3 568	280 580	12 761	7 502	293 341
Ath	7 463	3 326	1 961	1 094	519	195	5 507	4 283	1 133	3 428	207	14 558	680	466	15 238
Charleroi	66 366	21 090	5 625	1 712	674	871	65 906	20 239	3 884	5 372	937	96 338	3 463	2 162	99 801
Mons	30 216	10 129	4 500	2 058	1 033	687	25 778	12 837	2 436	6 857	715	48 623	2 316	1 446	50 939
Mouscron	9 368	1 821	346	157	195	126	8 414	2 747	276	435	141	12 013	484	323	12 497
Soignies	17 962	8 413	3 952	1 172	358	365	15 233	7 827	5 896	2 884	382	32 222	1 195	701	33 417
Thuin	15 992	6 620	1 789	588	282	288	11 333	10 812	1 565	1 541	308	25 559	1 280	848	26 839
Tournai	17 690	4 575	1 921	1 035	557	297	13 797	7 890	1 157	2 877	354	26 075	1 284	835	27 359
Hainaut:	165 057	55 974	20 094	7 816	3 618	2 829	145 968	66 635	16 347	23 394	3 044	255 388	10 702	6 781	266 090
Huy	9 888	4 597	1 450	469	214	210	6 463	7 534	1 935	659	237	16 828	1 028	676	17 856
Liège	83 910	26 538	4 642	1 369	821	1 455	76 581	35 676	2 073	2 745	1 660	118 735	5 088	3 266	123 823
Verviers	27 777	8 526	1 516	549	515	421	21 901	12 890	2 679	1 356	478	39 304	3 236	2 273	42 540
Waremmes	5 042	3 256	1 763	959	287	96	2 831	5 153	1 647	1 660	112	11 403	439	227	11 842
Liège:	126 617	42 917	9 371	3 346	1 837	2 182	107 776	61 253	8 334	6 420	2 487	186 270	9 791	6 442	196 061
Hasselt	31 607	10 449	3 775	1 944	822	479	21 020	17 501	4 349	5 669	537	49 076	2 832	2 128	51 908
Maaseik	16 901	9 454	1 929	440	199	313	10 206	12 119	4 528	2 057	326	29 236	1 852	1 580	31 088
Tongres	18 430	8 823	2 046	704	370	288	10 372	15 471	3 052	1 451	315	30 661	1 411	1 143	32 072
Limbourg:	66 938	28 726	7 750	3 088	1 391	1 080	41 598	45 091	11 929	9 177	1 178	108 973	6 095	4 851	115 068
Arlon	5 528	2 076	459	78	61	81	4 061	3 333	658	138	93	8 283	648	493	8 931
Bastogne	1 677	753	242	111	101	106	918	1 206	345	403	118	2 990	860	691	3 850
Marche-en-Famenne	2 756	853	482	298	176	171	1 857	1 290	581	189	478	4 736	833	640	5 569
Neufchâteau	3 223	1 156	488	294	239	171	1 723	2 152	634	844	218	5 571	1 176	900	6 747
Virton	3 513	1 859	779	184	120	130	2 015	2 892	1 142	386	150	6 585	674	526	7 259
Luxembourg:	16 697	6 697	2 450	965	697	659	10 574	10 873	3 360	2 590	768	28 165	4 191	3 250	32 356
Dinant	6 507	2 347	899	549	439	192	4 062	4 072	1 057	1 531	211	10 933	1 701	1 332	12 634
Namur	27 130	9 625	4 112	1 567	605	594	20 154	14 912	2 920	4 971	676	43 633	2 770	1 798	46 403
Philippeville	5 615	2 775	768	284	211	203	3 517	4 743	881	506	209	9 856	909	728	10 765
Namur:	39 252	14 747	5 779	2 400	1 255	989	27 733	23 727	4 858	7 008	1 096	64 422	5 380	3 858	69 802
Alost	19 707	18 454	13 369	3 112	845	458	15 592	15 826	20 280	3 716	531	55 945	1 357	829	57 302
Termonde	16 319	8 841	5 347	1 607	454	293	12 723	10 040	7 771	2 001	326	32 861	1 081	688	33 942
Eeklo	8 051	4 686	798	287	172	142	5 290	7 010	1 006	678	152	14 136	709	520	14 845
Gand	51 444	16 542	5 077	2 056	1 036	1 009	43 253	21 808	2 470	8 550	1 083	77 164	3 644	2 510	80 808
Audenarde	7 654	3 253	2 556	2 033	659	210	5 385	4 676	1 855	4 223	226	16 365	814	596	17 179
Saint-Nicolas	19 301	10 758	2 401	686	277	299	13 186	16 155	2 908	1 132	341	33 722	1 392	903	35 114
Flandre orientale:	122 476	62 534	29 548	9 781	3 443	2 411	95 429	75 515	36 290	20 300	2 659	230 193	8 997	6 046	239 190
Bruges	15 915	5 315	1 874	1 001	650	418	10 330	9 737	1 636	3 032	438	25 173	2 530	1 678	27 703
Dixmude	3 466	2 023	577	320	204	135	1 965	3 114	720	782	144	6 725	686	580	7 411
Ypres	9 623	3 535	1 195	375	320	237	6 472	6 107	1 688	777	241	15 285	1 161	930	16 446
Courtrai	36 877	5 728	989	562	407	426	32 182	10 044	922	1 388	453	44 989	1 719	1 229	46 708
Ostende	8 643	3 283	832	502	506	279	5 658	5 721	727	1 653	286	14 045	1 786	1 488	15 831
Roulers	14 605	2 869	537	236	219	206	11 872	5 253	778	553	216	18 672	1 064	813	19 736
Tielt	7 707	1 981	503	237	159	182	5 681	3 662	636	606	184	10 769	555	441	11 324
Furnes	3 566	782	203	70	108	74	2 465	1 630	311	319	78	4 803	865	663	5 668
Flandre occidentale:	100 402	25 516	6 710	3 303	2 573	1 957	76 625	45 268	7 418	9 110	2 040	140 461	10 366	7 822	150 827
LE ROYAUME:	951 562	420 100	132 927	43 943	19 352	17 835	755 414	561 250	142 584	106 353	20 118	1585 719	78 133	52 308	1663 852
Région de langue néerlandaise	568 157	270 539	84 992	26 367	10 641	9 957	438 979	361 194	98 482	60 765	11 233	970 653	41 274	27 733	1011 927
Région de langue française + alle- mande	369 841	138 748	44 243	16 299	8 078	7 235	305 538	187 467	41 303	42 046	8 090	584 444	32 369	21 721	616 813

Tableau 8 (suite)

B. Pourcentages.

PROVINCES ET ARRONDISSEMENTS DE RÉSIDENCE	Se déplaçant chaque jour à un lieu fixe de travail ou à un endroit fixe déterminé											Total
	Durée du trajet au lieu de travail						Distance en km jusqu'au lieu de travail					
	Moins de 30 mi- nutes	30 mi- nutes à moins d'une heure	1 heure à moins d'une heure 30 mi- nutes	1 heure 30 mi- nutes à moins de 2 heures	2 heures et plus	Durée du trajet in- connue	Moins de 10 km	10 km à moins de 30 km	30 km à moins de 50 km	50 km et plus	Dis- tance en km in- connue	
Anvers	64,7	28,5	4,5	1,1	0,4	0,8	58,0	33,9	5,0	2,1	1,0	100,0
Malines	51,1	36,3	9,3	1,8	0,5	1,0	35,9	50,0	11,4	1,7	1,0	100,0
Turnhout	57,3	26,9	11,0	2,6	0,8	1,4	39,3	31,9	17,2	10,1	1,5	100,0
<i>Anvers:</i>	60,7	29,6	6,7	1,5	0,5	1,0	50,2	36,4	8,6	3,7	1,1	100,0
Bruxelles-Capitale	44,3	35,3	12,0	4,2	2,1	2,1	35,6	41,1	9,1	11,6	2,6	100,0
Hal-Vilvorde	53,2	36,5	7,7	1,3	0,4	0,9	42,1	51,6	4,2	1,1	1,0	100,0
Louvain	47,5	30,1	15,0	5,0	1,5	0,9	36,0	35,2	15,5	12,2	1,1	100,0
Nivelles	44,3	36,7	13,0	3,5	1,3	1,2	26,9	49,8	16,7	5,2	1,4	100,0
<i>Brabant:</i>	48,9	34,5	11,3	3,1	1,1	1,1	36,8	45,2	10,4	6,3	1,3	100,0
Ath	51,3	22,8	13,5	7,5	3,6	1,3	37,8	29,4	7,8	23,6	1,4	100,0
Charleroi	68,9	21,9	5,8	1,8	0,7	0,9	68,4	21,0	4,0	5,6	1,0	100,0
Mons	62,2	20,8	9,3	4,2	2,1	1,4	53,0	26,4	5,0	14,1	1,5	100,0
Mouscron	78,0	15,2	2,9	1,3	1,6	1,0	70,0	22,9	2,3	3,6	1,2	100,0
Soignies	55,7	26,1	12,3	3,7	1,1	1,1	47,3	24,3	18,3	8,9	1,2	100,0
Thuin	62,6	25,9	7,0	2,3	1,1	1,1	44,4	42,3	6,1	6,0	1,2	100,0
Tournai	67,8	17,6	7,4	4,0	2,1	1,1	52,9	30,3	4,4	11,0	1,4	100,0
<i>Hainaut:</i>	64,6	21,9	7,9	3,1	1,4	1,1	57,2	26,1	6,4	9,1	1,2	100,0
Huy	58,8	27,3	8,6	2,8	1,3	1,2	38,4	44,8	11,5	3,9	1,4	100,0
Liège	70,7	22,3	3,9	1,2	0,7	1,2	64,5	30,0	1,8	2,3	1,4	100,0
Verviers	70,7	21,7	3,8	1,4	1,3	1,1	55,7	32,8	6,8	3,5	1,2	100,0
Waremme	44,2	28,6	15,5	8,4	2,5	0,8	24,8	45,2	14,4	14,6	1,0	100,0
<i>Liège:</i>	68,0	23,0	5,0	1,8	1,0	1,2	57,9	32,9	4,5	3,4	1,3	100,0
Hasselt	64,4	21,3	7,7	3,9	1,7	1,0	42,8	35,7	8,9	11,5	1,1	100,0
Maaseik	57,8	32,3	6,6	1,5	0,7	1,1	34,9	41,5	15,5	7,0	1,1	100,0
Tongres	60,1	28,8	6,7	2,3	1,2	0,9	33,8	50,5	10,0	4,7	1,0	100,0
<i>Limbourg:</i>	61,4	26,4	7,1	2,8	1,3	1,0	38,2	41,4	10,9	8,4	1,1	100,0
Arlon	66,7	25,1	5,5	1,0	0,7	1,0	49,0	40,2	8,0	1,7	1,1	100,0
Bastogne	56,1	25,2	8,1	3,7	3,4	3,5	30,7	40,3	11,5	13,5	4,0	100,0
Marche-en-Famenne	58,2	18,0	10,2	6,3	3,7	3,6	39,2	27,2	12,3	17,3	4,0	100,0
Neufchâteau	57,8	20,7	8,8	5,3	4,3	3,1	30,9	38,6	11,4	15,2	3,9	100,0
Virton	53,4	28,2	11,8	2,8	1,8	2,0	30,6	43,9	17,3	5,9	2,3	100,0
<i>Luxembourg:</i>	59,3	23,8	8,7	3,4	2,5	2,3	37,6	38,6	11,9	9,2	2,7	100,0
Dinant	59,5	21,5	8,2	5,0	4,0	1,8	37,2	37,2	9,7	14,0	1,9	100,0
Namur	62,2	22,0	9,4	3,6	1,4	1,4	46,2	34,2	6,7	11,4	1,5	100,0
Philippeville	57,0	28,1	7,8	2,9	2,1	2,1	35,7	48,1	9,0	5,1	2,1	100,0
<i>Namur:</i>	60,9	22,9	9,0	3,7	2,0	1,5	43,1	36,8	7,5	10,9	1,7	100,0
Alost	35,2	33,0	23,9	5,6	1,5	0,8	27,9	28,3	36,3	6,6	0,9	100,0
Termonde	49,6	26,9	16,3	4,9	1,4	0,9	38,7	30,6	23,6	6,1	1,0	100,0
Eeklo	57,0	33,2	5,6	2,0	1,2	1,0	37,4	49,6	7,1	4,8	1,1	100,0
Gand	66,7	21,4	6,6	2,7	1,3	1,3	56,0	28,3	3,2	11,1	1,4	100,0
Audenarde	46,8	19,9	15,6	12,4	4,0	1,3	32,9	28,6	11,3	25,8	1,4	100,0
Saint-Nicolas	57,3	31,9	7,1	2,0	0,8	0,9	39,1	47,9	8,6	3,4	1,0	100,0
<i>Flandre orientale:</i>	53,2	27,2	12,8	4,2	1,5	1,1	41,5	32,8	15,8	8,8	1,1	100,0
Bruges	63,2	21,1	7,4	4,0	2,6	1,7	41,0	38,7	6,5	12,0	1,8	100,0
Dixmude	51,5	30,1	8,6	4,8	3,0	2,0	29,2	46,3	10,7	11,6	2,2	100,0
Ypres	63,0	23,1	7,8	2,4	2,1	1,6	42,3	40,0	11,0	5,1	1,6	100,0
Courtrai	82,0	12,7	2,2	1,2	0,9	1,0	71,5	22,3	2,1	3,1	1,0	100,0
Ostende	61,5	23,4	5,9	3,6	3,6	2,0	40,3	40,7	5,2	11,8	2,0	100,0
Roulers	78,2	15,4	2,9	1,2	1,2	1,1	63,6	28,1	4,2	3,0	1,1	100,0
Tielt	71,5	18,4	4,7	2,2	1,5	1,7	52,8	34,0	5,9	5,6	1,7	100,0
Furnes	74,2	16,3	4,2	1,5	2,3	1,5	51,3	33,9	6,5	6,7	1,6	100,0
<i>Flandre occidentale:</i>	71,5	18,2	4,8	2,3	1,8	1,4	54,5	32,2	5,3	6,5	1,5	100,0
LE ROYAUME:	60,0	26,5	8,4	2,8	1,2	1,1	47,6	35,4	9,0	6,7	1,3	100,0
Région de langue néerlandaise	58,5	27,9	8,8	2,7	1,1	1,0	45,2	37,2	10,1	6,3	1,2	100,0
Région de langue française + alle- mande	63,3	23,7	7,6	2,8	1,4	1,2	52,3	32,1	7,1	7,2	1,3	100,0

Tableau 9. — POPULATION TRAVAILLANT HORS DE LA COMMUNE DE RÉSIDENCE,
PAR ARRONDISSEMENT ET PROVINCE DE TRAVAIL, D'APRÈS LE PRINCIPAL
MOYEN DE TRANSPORT VERS LE LIEU DE TRAVAIL.

A. Chiffres absolus.

PROVINCES ET ARRONDISSEMENTS DE TRAVAIL	Se déplaçant chaque jour à un lieu fixe de travail ou à un endroit fixe déterminé										Ne se déplaçant pas chaque jour		Total général
	Principal moyen de transport vers le lieu de travail										Total	Dont logeant sur le lieu du travail ou à pro- ximité de celui-ci	
	Train	Autobus ou tram (trans- port public)	Trans- port de per- sonnel organisé par l'em- ployeur	Auto comme conduc- teur	Auto comme passager	Moto- cyclette, scooter	Bi- cyclette ou vélo- moteur	Aucun (à pied)	Moyen de transport inconnu	Total			
Anvers	21 081	48 557	12 917	81 063	16 758	1 621	25 785	6 740	1 233	215 755	7 252	3 876	223 007
Malines	3 998	5 370	2 777	13 255	2 965	323	7 940	325	242	37 195	903	453	38 098
Turnhout	989	5 766	4 833	15 102	3 999	366	10 913	186	316	42 470	930	534	43 400
<i>Anvers:</i>	26 068	59 693	20 527	109 420	23 722	2 310	44 638	7 251	1 791	295 420	9 085	4 863	304 505
Bruxelles-Capitale	127 886	26 450	6 113	53 481	11 061	434	3 044	2 307	1 946	232 722	13 178	8 521	245 900
Hal-Vilvorde	15 372	11 026	4 456	28 332	5 909	706	6 755	2 030	403	74 989	2 037	1 057	77 026
Louvain	5 950	8 484	3 112	19 611	3 694	541	7 989	1 743	382	51 506	2 745	1 820	54 251
Nivelles	7 850	4 679	1 786	11 634	2 088	618	2 751	1 587	199	33 192	1 188	688	34 380
<i>Brabant:</i>	157 058	50 639	15 467	113 058	22 752	2 299	20 539	7 667	2 930	392 409	19 148	12 086	411 557
Ath	1 019	630	312	2 782	468	151	1 547	66	65	7 040	231	111	7 271
Charleroi	12 938	26 532	2 443	37 619	7 022	2 547	7 057	6 812	436	103 406	2 070	1 034	105 476
Mons	5 064	7 529	1 104	16 035	2 965	1 079	4 907	1 256	245	40 184	963	398	41 147
Mouscron	429	691	554	2 469	689	121	1 897	322	41	7 213	200	120	7 413
Soignies	3 840	3 969	584	8 961	1 619	840	3 667	1 220	191	24 891	594	277	25 485
Thuin	1 122	2 779	353	4 334	816	357	1 447	732	73	12 013	428	215	12 441
Tournai	2 329	2 121	564	8 380	1 693	378	4 243	278	118	19 804	684	330	20 488
<i>Hainaut:</i>	26 741	44 251	5 914	80 280	15 272	5 473	24 765	10 686	1 169	214 551	5 170	2 485	219 721
Huy	666	1 524	416	4 810	862	352	1 464	373	73	10 540	391	222	10 931
Liège	13 242	35 417	4 139	59 358	11 623	2 149	6 530	6 755	793	140 006	3 712	1 938	143 718
Verviers	1 437	7 387	2 087	14 166	2 998	739	1 688	2 643	157	33 302	1 533	961	34 835
Waremme	488	521	395	2 012	393	178	637	36	24	4 684	190	97	4 874
<i>Liège:</i>	15 833	44 849	7 037	80 346	15 876	3 418	10 319	9 807	1 047	188 532	5 826	3 218	194 358
Hasselt	2 105	12 414	6 859	19 856	5 644	572	8 317	390	314	56 471	1 359	920	57 830
Maaseik	154	2 178	1 420	5 845	1 322	226	3 123	64	119	14 451	403	272	14 854
Tongres	212	2 601	1 130	5 139	1 107	310	2 264	75	70	12 908	373	232	13 281
<i>Limbourg:</i>	2 471	17 193	9 409	30 840	8 073	1 108	13 704	529	503	83 830	2 135	1 424	85 965
Arlon	957	1 619	490	1 921	275	79	455	144	53	5 993	410	304	6 403
Bastogne	204	259	156	1 034	170	57	145	41	25	2 091	283	209	2 374
Marche-en-Famenne	338	190	201	1 714	294	129	377	78	66	3 387	316	195	3 703
Neufchâteau	714	344	486	2 059	376	138	332	67	55	4 571	330	208	4 901
Virton	252	315	313	1 637	253	95	412	97	31	3 405	192	116	3 597
<i>Luxembourg:</i>	2 465	2 727	1 646	8 365	1 368	498	1 721	427	230	19 447	1 531	1 032	20 978
Dinant	1 247	960	431	3 869	593	338	854	152	103	8 547	729	498	9 276
Namur	7 144	6 208	1 102	15 227	2 590	1 177	4 083	1 364	261	39 156	1 774	1 123	40 930
Philippeville	339	1 316	267	2 954	603	195	658	93	66	6 491	296	179	6 787
<i>Namur:</i>	8 730	8 484	1 800	22 050	3 786	1 710	5 595	1 609	430	54 194	2 799	1 800	56 993
Alost	3 016	1 960	1 189	8 631	1 580	420	7 353	276	175	24 600	458	201	25 058
Termonde	701	1 433	941	5 437	900	251	5 404	230	95	15 392	325	117	15 717
Eeklo	205	865	784	2 347	454	68	1 631	30	37	6 421	250	170	6 671
Gand	10 457	10 839	4 448	31 291	5 793	925	17 507	1 827	514	83 601	2 460	1 478	86 061
Audenarde	675	1 265	956	3 479	788	106	2 030	70	83	9 452	295	160	9 747
Saint-Nicolas	1 068	5 037	1 087	6 395	1 579	305	4 762	120	79	20 432	473	240	20 905
<i>Flandre orientale:</i>	16 122	21 399	9 405	57 580	11 094	2 075	38 687	2 553	983	159 898	4 261	2 366	164 159
Bruges	3 439	3 206	3 560	9 190	2 324	335	4 382	149	241	26 826	1 623	1 045	28 449
Dixmude	126	194	269	1 314	206	46	778	16	24	2 973	140	90	3 113
Ypres	318	947	507	3 679	868	183	1 727	38	74	8 341	318	204	8 659
Courtrai	3 459	4 678	4 643	16 786	3 312	517	14 977	405	265	49 042	1 035	579	50 077
Ostende	1 331	1 610	769	4 143	666	205	2 694	133	118	11 669	1 022	710	12 691
Roulers	1 068	1 663	1 145	7 254	1 318	205	5 536	114	124	18 427	455	278	18 882
Tielt	142	340	508	2 890	454	91	2 192	61	56	6 734	192	128	6 926
Furnes	225	450	194	1 963	312	107	1 060	42	41	4 394	489	352	4 883
<i>Flandre occidentale:</i>	10 108	13 088	11 595	47 219	9 460	1 689	33 346	958	943	128 406	5 274	3 386	133 680
LE ROYAUME:	265 596	262 323	82 800	549 158	111 403	20 580	193 314	41 487	10 026	1536 687	55 229	32 660	1591 916
Région de langue néerlandaise ...	76 091	130 883	58 504	293 002	61 952	8 429	145 119	15 064	5 005	794 049	25 537	14 916	819 586
Région de langue française + allemande	61 619	104 990	18 183	202 675	38 390	11 717	45 151	24 116	3 075	509 916	16 514	9 223	526 430

Tableau 9 (suite)

B. Pourcentages.

PROVINCES ET ARRONDISSEMENTS DE TRAVAIL	Se déplaçant chaque jour à un lieu fixe de travail ou à un endroit fixe déterminé									
	Principal moyen de transport vers le lieu de travail								Moyen de transport inconnu	Total
	Train	Autobus ou tram (trans- port public)	Trans- port de per- sonnel organisé par l'em- ployeur	Auto comme conduc- teur	Auto comme passager	Moto- cyclette, scooter	Bi- cyclette ou vélo- moteur	Aucun (à pied)		
Anvers	9,8	22,5	6,0	37,6	7,8	0,7	11,9	3,1	0,6	100,0
Malines	10,7	14,4	7,5	35,6	8,0	0,9	21,4	0,9	0,6	100,0
Turnhout	2,3	13,6	11,4	35,6	9,4	0,9	25,7	0,4	0,7	100,0
<i>Anvers:</i>	8,8	20,2	7,0	37,0	8,0	0,8	15,1	2,5	0,6	100,0
Bruxelles-Capitale	55,0	11,4	2,6	23,0	4,7	0,2	1,3	1,0	0,8	100,0
Hal-Vilvorde	20,5	14,7	6,0	37,8	7,9	0,9	9,0	2,7	0,5	100,0
Louvain	11,6	16,5	6,0	38,1	7,2	1,0	15,5	3,4	0,7	100,0
Nivelles	23,6	14,1	5,4	35,0	6,3	1,9	8,3	4,8	0,6	100,0
<i>Brabant:</i>	40,0	12,9	3,9	28,8	5,8	0,6	5,2	2,0	0,8	100,0
Ath	14,5	9,0	4,4	39,5	6,7	2,1	22,0	0,9	0,9	100,0
Charleroi	12,5	25,6	2,4	36,4	6,8	2,5	6,8	6,6	0,4	100,0
Mons	12,6	18,7	2,8	39,9	7,4	2,7	12,2	3,1	0,6	100,0
Mouscron	5,9	9,6	7,7	34,2	9,5	1,7	26,3	4,5	0,6	100,0
Soignies	15,4	16,0	2,3	36,0	6,5	3,4	14,7	4,9	0,8	100,0
Thuin	9,3	23,1	2,9	36,1	6,8	3,0	12,1	6,1	0,6	100,0
Tournai	11,8	10,7	2,8	40,8	8,6	1,9	21,4	1,4	0,6	100,0
<i>Hainaut:</i>	12,5	20,6	2,8	37,4	7,1	2,6	11,5	5,0	0,5	100,0
Huy	6,3	14,5	4,0	45,6	8,2	3,3	13,9	3,5	0,7	100,0
Liège	9,5	25,3	3,0	42,4	8,3	1,5	4,6	4,8	0,6	100,0
Verviers	4,3	22,2	6,3	42,5	9,0	2,2	5,1	7,9	0,5	100,0
Waremme	10,4	11,1	8,4	43,0	8,4	3,8	13,6	0,8	0,5	100,0
<i>Liège:</i>	8,4	23,8	3,7	42,6	8,4	1,8	5,5	5,2	0,6	100,0
Hasselt	3,7	22,0	12,1	35,2	10,0	1,0	14,7	0,7	0,6	100,0
Maaseik	1,1	15,1	9,8	40,5	9,1	1,6	21,6	0,4	0,8	100,0
Tongres	1,6	20,2	8,8	39,8	8,6	2,4	17,5	0,6	0,5	100,0
<i>Limbourg:</i>	3,0	20,5	11,2	36,8	9,6	1,3	16,4	0,6	0,6	100,0
Arlon	16,0	27,0	8,2	32,0	4,6	1,3	7,6	2,4	0,9	100,0
Bastogne	9,8	12,4	7,4	49,5	8,1	2,7	6,9	2,0	1,2	100,0
Marche-en-Famenne	10,0	5,6	5,9	50,6	8,7	3,8	11,1	2,3	2,0	100,0
Neufchâteau	15,6	7,5	10,6	45,1	8,2	3,0	7,3	1,5	1,2	100,0
Virton	7,4	9,3	9,2	48,1	7,4	2,8	12,1	2,8	0,9	100,0
<i>Luxembourg:</i>	12,7	14,0	8,5	43,0	7,0	2,6	8,8	2,2	1,2	100,0
Dinant	14,6	11,2	5,0	45,3	6,9	4,0	10,0	1,8	1,2	100,0
Namur	18,2	15,9	2,8	38,9	6,6	3,0	10,4	3,5	0,7	100,0
Philippeville	5,2	20,3	4,1	45,5	9,3	3,0	10,2	1,4	1,0	100,0
<i>Namur:</i>	16,1	15,6	3,3	40,7	7,0	3,2	10,3	3,0	0,8	100,0
Alost	12,3	8,0	4,8	35,1	6,4	1,7	29,9	1,1	0,7	100,0
Termonde	4,6	9,3	6,1	35,3	5,9	1,6	35,1	1,5	0,6	100,0
Eeklo	3,2	13,5	12,2	36,5	7,1	1,0	25,4	0,5	0,6	100,0
Gand	12,5	13,0	5,3	37,4	6,9	1,1	21,0	2,2	0,6	100,0
Audenarde	7,1	13,4	10,1	36,8	8,3	1,1	21,5	0,8	0,9	100,0
Saint-Nicolas	5,2	24,7	5,3	31,3	7,7	1,5	23,3	0,6	0,4	100,0
<i>Flandre orientale:</i>	10,1	13,4	5,9	36,0	6,9	1,3	24,2	1,6	0,6	100,0
Bruges	12,8	11,9	13,3	34,3	8,7	1,2	16,3	0,6	0,9	100,0
Dixmude	4,2	6,5	9,1	44,2	6,9	1,6	26,2	0,5	0,8	100,0
Ypres	3,8	11,3	6,1	44,1	10,4	2,2	20,7	0,5	0,9	100,0
Courtrai	7,1	9,5	9,5	34,2	6,8	1,1	30,5	0,8	0,5	100,0
Ostende	11,4	13,8	6,6	35,5	5,7	1,8	23,1	1,1	1,0	100,0
Roulers	5,8	9,0	6,2	39,4	7,2	1,1	30,0	0,6	0,7	100,0
Tielt	2,1	5,1	7,5	42,9	6,7	1,4	32,6	0,9	0,8	100,0
Furnes	5,1	10,3	4,4	44,7	7,1	2,4	24,1	1,0	0,9	100,0
<i>Flandre occidentale:</i>	7,9	10,2	9,0	36,8	7,4	1,3	26,0	0,7	0,7	100,0
LE ROYAUME:	17,3	17,1	5,4	35,7	7,3	1,3	12,6	2,7	0,6	100,0
Région de langue néerlandaise	9,6	16,5	7,4	36,9	7,8	1,0	18,3	1,9	0,6	100,0
Région de langue française + alle- mande	12,1	20,6	3,6	39,8	7,5	2,3	8,8	4,7	0,6	100,0

Tableau 10. — POPULATION TRAVAILLANT HORS DE LA COMMUNE DE RÉSIDENCE, PAR ARRONDISSEMENT ET PROVINCE DE TRAVAIL, D'APRÈS LA DURÉE DU TRAJET ET LA DISTANCE EN KM JUSQU'AU LIEU DE TRAVAIL.
A. Chiffres absolus.

PROVINCES ET ARRONDISSEMENTS DE TRAVAIL	Se déplaçant chaque jour à un lieu fixe de travail ou à un endroit fixe déterminé											Ne se déplaçant pas chaque jour		Total général	
	Durée du trajet au lieu de travail						Distance en km jusqu'au lieu de travail					Total	Total		Dont logeant sur le lieu de travail ou à proximité de celui-ci
	Moins de 30 minutes	30 minutes à moins d'une heure	1 heure à moins d'une heure 30 minutes	1 heure 30 minutes à moins de 2 heures	2 heures et plus	Durée du trajet inconnue	Moins de 10 km	10 km à moins de 30 km	30 km à moins de 50 km	50 km et plus	Distance en km inconnue				
Anvers	123 855	69 503	14 940	3 733	1 570	2 154	106 827	80 993	17 294	7 967	2 674	215 755	7 252	3 876	223 007
Malines	25 706	8 670	1 765	448	241	365	20 008	13 424	2 343	1 041	379	37 195	903	453	38 098
Turnhout	30 967	9 034	1 521	320	151	477	21 702	15 998	3 025	1 243	502	42 470	930	534	43 400
Anvers:	180 528	87 207	18 226	4 501	1 962	2 996	148 537	110 415	22 662	10 251	3 555	295 420	9 085	4 863	304 505
Bruxelles-Capitale	47 922	91 855	58 892	22 018	8 373	3 662	30 217	88 735	52 036	57 685	4 049	232 722	13 178	8 521	245 900
Hal-Vilvorde	41 795	20 291	7 877	2 949	1 366	711	33 288	27 190	7 971	5 644	896	74 989	2 037	1 057	77 026
Louvain	35 077	11 913	2 794	757	404	561	28 558	17 074	3 365	1 891	618	51 506	2 745	1 820	54 251
Nivelles	19 906	8 728	2 770	1 012	460	316	14 480	12 843	3 636	1 843	390	33 192	1 188	688	34 380
Brabant:	144 700	132 787	72 333	26 736	10 603	5 250	106 543	145 842	67 008	67 063	5 953	392 409	19 148	12 086	411 557
Ath	5 198	1 313	271	86	70	102	4 182	2 135	372	241	110	7 040	231	111	7 271
Charleroi	70 208	25 200	4 963	1 479	797	759	66 030	29 633	4 223	2 680	840	103 406	2 070	1 034	105 476
Mons	29 196	8 279	1 595	449	260	405	24 626	12 743	1 458	923	434	40 184	963	398	41 147
Mouscron	5 895	966	189	59	43	61	5 260	1 526	239	127	61	7 213	200	120	7 413
Soignies	18 339	4 746	1 013	354	180	259	15 869	6 886	1 277	616	243	24 891	594	277	25 485
Thuin	9 263	2 049	376	126	78	121	8 073	3 194	391	214	141	12 013	428	215	12 441
Tournai	15 445	3 349	548	140	118	204	11 988	6 572	644	357	243	19 804	684	330	20 488
Hainaut:	153 544	45 902	8 955	2 693	1 546	1 911	136 028	62 689	8 604	5 158	2 072	214 551	5 170	2 485	219 721
Huy	7 761	1 995	425	146	74	139	5 874	3 592	583	340	151	10 540	391	222	10 931
Liège	89 002	36 772	8 817	2 863	1 133	1 419	77 224	48 035	9 098	3 993	1 656	140 006	3 712	1 938	143 718
Verviers	25 480	6 125	929	247	198	323	20 902	9 986	1 359	676	379	33 302	1 533	961	34 835
Waremme	3 388	900	258	60	29	49	2 494	1 651	294	184	61	4 684	190	97	4 874
Liège:	125 631	45 792	10 429	3 316	1 434	1 930	106 494	63 264	11 334	5 193	2 247	188 532	5 826	3 218	194 358
Hasselt	39 332	13 828	1 974	492	336	509	23 551	26 760	4 144	1 453	563	56 471	1 359	920	57 830
Maaseik	11 439	2 306	373	106	61	166	7 744	5 332	819	382	174	14 451	403	272	14 854
Tongres	10 252	2 052	309	97	71	127	7 551	4 408	526	293	130	12 908	373	232	13 281
Limbourg:	61 023	18 186	2 656	695	468	802	38 846	36 500	5 489	2 128	867	83 830	2 135	1 424	85 965
Arlon	3 789	1 351	475	203	97	78	2 494	2 353	638	416	92	5 993	410	304	6 403
Bastogne	1 465	432	102	32	33	27	887	852	212	112	28	2 091	283	209	2 374
Marche-en-Famenne	2 495	558	158	35	28	113	1 564	1 325	207	165	126	3 387	316	195	3 703
Neufchâteau	3 079	1 010	248	82	49	103	1 679	2 027	454	287	124	4 571	330	208	4 901
Virton	2 554	562	156	31	35	67	1 831	1 098	258	134	84	3 405	192	116	3 597
Luxembourg:	13 382	3 913	1 139	383	242	388	8 455	7 655	1 769	1 114	454	19 447	1 531	1 032	20 978
Dinant	6 164	1 635	367	125	89	167	4 072	3 379	582	329	185	8 547	729	498	9 276
Namur	26 984	8 341	2 323	732	337	439	20 301	14 257	2 419	1 660	519	39 156	1 774	1 123	40 930
Philippeville	4 621	1 219	331	123	109	88	3 090	2 535	453	321	92	6 491	296	179	6 787
Namur:	37 769	11 195	3 021	980	535	694	27 463	20 171	3 454	2 310	796	54 194	2 799	1 800	56 993
Alost	19 420	3 901	702	204	97	276	16 533	6 415	956	408	288	24 600	458	201	25 058
Termonde	12 585	2 101	341	110	74	181	10 863	3 531	558	249	191	15 392	325	117	15 717
Eeklo	4 249	1 574	313	135	92	58	3 121	2 403	430	392	75	6 421	250	170	6 671
Gand	56 153	21 047	3 994	1 079	491	837	45 233	30 060	4 764	2 621	923	83 601	2 460	1 478	86 061
Audenarde	7 158	1 767	286	72	50	119	5 219	3 533	375	197	128	9 452	295	160	9 747
Saint-Nicolas	15 347	3 941	677	214	118	135	11 944	7 067	774	485	162	20 432	473	240	20 905
Flandre orientale:	114 912	34 331	6 313	1 814	922	1 606	92 913	53 009	7 857	4 352	1 767	159 898	4 261	2 366	164 159
Bruges	17 369	7 227	1 364	346	181	339	10 492	12 885	2 193	910	346	26 826	1 623	1 045	28 449
Dixmude	2 353	447	78	31	16	48	1 717	1 004	135	66	51	2 973	140	90	3 113
Ypres	6 584	1 354	200	57	36	110	4 349	3 398	340	152	102	8 341	318	204	8 659
Courtrai	38 678	7 968	1 487	313	169	427	32 410	13 534	1 857	771	470	49 042	1 035	579	50 077
Ostende	7 906	2 693	527	225	151	167	5 251	4 978	683	580	177	11 669	1 022	710	12 691
Roulers	15 049	2 783	301	67	45	182	11 933	5 620	533	155	186	18 427	455	278	18 882
Tielt	5 750	717	114	36	22	95	4 715	1 594	238	89	98	6 734	192	128	6 926
Furnes	3 389	710	136	61	47	51	2 475	1 425	270	165	59	4 394	489	352	4 883
Flandre occidentale:	97 078	23 899	4 207	1 136	667	1 419	73 342	44 438	6 249	2 888	1 489	128 406	5 274	3 386	133 680
LE ROYAUME:	928 567	403 212	127 279	42 254	18 379	16 996	738 621	543 983	134 426	100 457	19 200	1536 687	55 229	32 660	1591 916
Région de langue néerlandaise	530 413	195 827	42 073	11 852	5 789	8 095	415 484	288 626	53 593	27 154	9 192	794 049	25 537	14 916	819 586
Région de langue française + allemande	350 232	115 530	26 314	8 384	4 217	5 239	292 920	166 622	28 797	15 618	5 959	509 916	16 514	9 223	526 430

Tableau 10 (suite)

B. Pourcentages.

PROVINCES ET ARRONDISSEMENTS DE TRAVAIL	Se déplaçant chaque jour à un lieu fixe de travail ou à un endroit fixe déterminé											Total
	Durée du trajet au lieu de travail						Distance en km jusqu'au lieu de travail					
	Moins de 30 mi- nutes	30 mi- nutes à moins d'une heure	1 heure à moins d'une heure 30 mi- nutes	1 heure 30 mi- nutes à moins de 2 heures	2 heures et plus	Durée du trajet in- connue	Moins de 10 km	10 km à moins de 30 km	30 km à moins de 50 km	50 km et plus	Dis- tance en km in- connue	
Anvers	57,4	32,2	6,9	1,8	0,7	1,0	49,5	37,6	8,0	3,7	1,2	100,0
Malines	69,1	23,3	4,8	1,2	0,6	1,0	53,8	36,1	6,3	2,8	1,0	100,0
Turnhout	72,9	21,3	3,6	0,7	0,4	1,1	51,1	37,7	7,1	2,9	1,2	100,0
<i>Anvers:</i>	61,1	29,5	6,2	1,5	0,7	1,0	50,3	37,4	7,6	3,5	1,2	100,0
Bruxelles-Capitale	20,6	39,5	25,3	9,4	3,6	1,6	13,0	38,1	22,4	24,8	1,7	100,0
Hal-Vilvorde	55,7	27,1	10,5	3,9	1,8	1,0	44,4	36,3	10,6	7,5	1,2	100,0
Louvain	68,1	23,1	5,4	1,5	0,8	1,1	55,5	33,1	6,5	3,7	1,2	100,0
Nivelles	60,0	26,3	8,4	3,0	1,4	0,9	43,6	38,7	11,0	5,5	1,2	100,0
<i>Brabant:</i>	36,9	33,9	18,4	6,8	2,7	1,3	27,1	37,2	17,1	17,1	1,5	100,0
Ath	73,8	18,7	3,9	1,2	1,0	1,4	59,4	30,3	5,3	3,4	1,6	100,0
Charleroi	67,9	24,4	4,8	1,4	0,8	0,7	63,8	28,7	4,1	2,6	0,8	100,0
Mons	72,7	20,6	4,0	1,1	0,6	1,0	61,3	31,7	3,6	2,3	1,1	100,0
Mouscron	81,7	13,4	2,6	0,8	0,6	0,9	72,9	21,2	3,3	1,8	0,8	100,0
Soignies	73,7	19,1	4,1	1,4	0,7	1,0	63,7	27,7	5,1	2,5	1,0	100,0
Thuin	77,1	17,1	3,1	1,1	0,6	1,0	67,2	26,6	3,2	1,8	1,2	100,0
Tournai	78,0	16,9	2,8	0,7	0,6	1,0	60,5	33,2	3,3	1,8	1,2	100,0
<i>Hainaut:</i>	71,6	21,4	4,2	1,2	0,7	0,9	63,4	29,2	4,0	2,4	1,0	100,0
Huy	73,7	18,9	4,0	1,4	0,7	1,3	55,8	34,1	5,5	3,2	1,4	100,0
Liège	63,6	26,3	6,3	2,0	0,8	1,0	55,1	34,3	6,5	2,9	1,2	100,0
Verviers	76,5	18,4	2,8	0,7	0,6	1,0	62,8	30,0	4,1	2,0	1,1	100,0
Waremmé	72,3	19,2	5,5	1,3	0,6	1,1	53,3	35,2	6,3	3,9	1,3	100,0
<i>Liège:</i>	66,6	24,3	5,5	1,8	0,8	1,0	56,5	33,6	6,0	2,7	1,2	100,0
Hasselt	69,6	24,5	3,5	0,9	0,6	0,9	41,7	47,4	7,3	2,6	1,0	100,0
Maaseik	79,2	16,0	2,6	0,7	0,4	1,1	53,6	36,9	5,7	2,6	1,2	100,0
Tongres	79,4	15,9	2,4	0,8	0,5	1,0	58,5	34,1	4,1	2,3	1,0	100,0
<i>Limbourg:</i>	72,8	21,7	3,2	0,8	0,5	1,0	46,4	43,6	6,5	2,5	1,0	100,0
Arlon	63,2	22,6	7,9	3,4	1,6	1,3	41,6	39,3	10,7	6,9	1,5	100,0
Bastogne	70,0	20,7	4,9	1,5	1,6	1,3	42,4	40,8	10,1	5,4	1,3	100,0
Marche-en-Famenne	73,7	16,5	4,7	1,0	0,8	3,3	46,2	39,1	6,1	4,9	3,7	100,0
Neufchâteau	67,4	22,1	5,4	1,8	1,1	2,2	36,7	44,4	9,9	6,3	2,7	100,0
Virton	75,0	16,5	4,6	0,9	1,0	2,0	53,8	32,2	7,6	3,9	2,5	100,0
<i>Luxembourg:</i>	68,8	20,1	5,9	2,0	1,2	2,0	43,5	39,4	9,1	5,7	2,3	100,0
Dinant	72,1	19,1	4,3	1,5	1,0	2,0	47,7	39,5	6,8	3,8	2,2	100,0
Namur	68,9	21,3	5,9	1,9	0,9	1,1	51,9	36,4	6,2	4,2	1,3	100,0
Philippeville	71,2	18,8	5,1	1,9	1,7	1,3	47,6	39,1	7,0	4,9	1,4	100,0
<i>Namur:</i>	69,7	20,6	5,6	1,8	1,0	1,3	50,7	37,2	6,4	4,2	1,5	100,0
Alost	78,9	15,9	2,9	0,8	0,4	1,1	67,2	26,1	3,9	1,6	1,2	100,0
Termonde	81,8	13,6	2,2	0,7	0,5	1,2	70,6	23,0	3,6	1,6	1,2	100,0
Eeklo	66,2	24,5	4,9	2,1	1,4	0,9	48,6	37,4	6,7	6,1	1,2	100,0
Gand	67,1	25,2	4,8	1,3	0,6	1,0	54,1	36,0	5,7	3,1	1,1	100,0
Audenarde	75,7	18,7	3,0	0,8	0,5	1,3	55,2	37,4	4,0	2,1	1,3	100,0
Saint-Nicolas	75,1	19,3	3,3	1,0	0,6	0,7	58,4	34,6	3,8	2,4	0,8	100,0
<i>Flandre orientale:</i>	71,9	21,5	3,9	1,1	0,6	1,0	58,1	33,2	4,9	2,7	1,1	100,0
Bruges	64,7	26,9	5,1	1,3	0,7	1,3	39,1	48,0	8,2	3,4	1,3	100,0
Dixmude	79,2	15,1	2,6	1,0	0,5	1,6	57,8	33,8	4,5	2,2	1,7	100,0
Ypres	79,0	16,2	2,4	0,7	0,4	1,3	52,2	40,7	4,1	1,8	1,2	100,0
Courtrai	78,9	16,3	3,0	0,6	0,3	0,9	66,1	27,6	3,8	1,6	0,9	100,0
Ostende	67,8	23,1	4,5	1,9	1,3	1,4	45,0	42,7	5,8	5,0	1,5	100,0
Roulers	81,7	15,1	1,6	0,4	0,2	1,0	64,8	30,5	2,9	0,8	1,0	100,0
Tielt	85,4	10,7	1,7	0,5	0,3	1,4	70,0	23,7	3,5	1,3	1,5	100,0
Furnes	77,1	16,1	3,1	1,4	1,1	1,2	56,3	32,4	6,2	3,8	1,3	100,0
<i>Flandre occidentale:</i>	75,6	18,6	3,3	0,9	0,5	1,1	57,1	34,6	4,9	2,2	1,2	100,0
LE ROYAUME:	60,4	26,2	8,3	2,8	1,2	1,1	48,1	35,4	8,8	6,5	1,2	100,0
Région de langue néerlandaise	66,8	24,7	5,3	1,5	0,7	1,0	52,3	36,3	6,8	3,4	1,2	100,0
Région de langue française + alle- mande	68,7	22,7	5,2	1,6	0,8	1,0	57,4	32,7	5,6	3,1	1,2	100,0

Tableau 11. — MIGRANTS ALTERNANTS ENTRANTS SE DÉPLAÇANT CHAQUE JOUR A L'ÉTRANGER, PAR PAYS DE TRAVAIL (PAYS LIMITOPHES) D'APRÈS LE PRINCIPAL MOYEN DE TRANSPORT VERS LE LIEU DE TRAVAIL.

PAYS DE TRAVAIL	Train		Autobus ou tram (transport public)		Transport de personnel organisé par l'employeur		Auto comme conducteur		Auto comme passager	
	Chiffres absolus	%	Chiffres absolus	%	Chiffres absolus	%	Chiffres absolus	%	Chiffres absolus	%
Pays-Bas	134	0,6	3 634	17,5	12 123	58,4	2 504	12,1	709	3,4
France	337	1,9	2 306	13,0	2 966	16,8	5 091	28,8	961	5,4
Allemagne	166	3,4	1 007	20,8	770	15,9	1 867	38,5	420	8,6
Luxembourg (Grand-Duché)	322	7,5	1 196	27,7	501	11,6	1 291	29,9	363	8,4

PAYS DE TRAVAIL	Motocyclette, scooter		Bicyclette ou vélomoteur		Aucun (à pied)		Moyen de transport inconnu		Total	
	Chiffres absolus	%	Chiffres absolus	%	Chiffres absolus	%	Chiffres absolus	%	Chiffres absolus	%
Pays-Bas	118	0,6	1 405	6,8	62	0,3	75	0,3	20 764	100,0
France	475	2,7	4 921	27,8	545	3,1	92	0,5	17 694	100,0
Allemagne	34	0,7	73	1,5	220	4,5	296	6,1	4 853	100,0
Luxembourg (Grand-Duché)	57	1,3	371	8,6	183	4,3	30	0,7	4 314	100,0

**Tableau 12. — POPULATION ACTIVE OCCUPÉE PAR GROUPE DE PROFESSIONS
ET PRINCIPAL MOYEN DE TRANSPORT VERS LE LIEU DE TRAVAIL
POUR LES PERSONNES SE DÉPLAÇANT CHAQUE JOUR A UN LIEU DE TRAVAIL
OU A UN ENDROIT FIXE DÉTERMINÉ.
Chiffres absolus.**

GROUPES DE PROFESSIONS	Nombre total de personnes exerçant une profession	Principal moyen de transport pour les déplacements journaliers									Total
		Train	Autobus ou tram (transport public)	Transport de personnel organisé par l'employeur	Auto comme conducteur	Auto comme passager	Moto-cyclette, scooter	Bicyclette ou vélo-moteur	Aucun (à pied)	Moyen de transport inconnu	
Professions scientifiques, techniques, libérales e.a.											
Architectes, ingénieurs, ingénieurs techniciens et géomètres	31 568	2 764	1 288	253	16 608	501	24	457	1 750	260	23 905
Chimistes, physiciens e.a.	3 039	319	255	42	1 483	167	13	113	229	21	2 642
Biologistes, vétérinaires, agronomes	1 841	54	34	3	564	13	2	18	56	27	771
Médecins, chirurgiens, dentistes, pharmaciens, spécialistes paramédicaux, infirmiers e.a.	80 187	3 055	9 309	177	20 262	3 473	265	5 144	8 696	841	51 222
Personnel de l'enseignement	177 776	9 236	13 601	498	73 286	10 131	273	10 694	31 898	2 781	152 398
Prêtres, membres d'ordres religieux	8 930	81	114	6	701	25	16	138	1 387	349	2 817
Professions juridiques	8 130	280	447	7	2 468	81	2	29	606	101	4 021
Artistes, écrivains, journalistes e.a.	12 997	907	1 343	32	3 246	310	24	252	1 127	241	7 482
Dessinateurs techniques du niveau secondaire ..	50 665	7 401	5 659	831	21 910	2 295	247	3 334	4 041	335	46 053
Autres personnes exerçant une profession libérale, scientifique, technique e.a.	27 796	3 273	3 445	134	10 776	1 220	36	743	2 448	231	22 306
Total:	402 929	27 370	35 495	1 983	151 304	18 216	902	20 922	52 238	5 187	313 617
Chefs d'entreprise, directeurs et cadres administratifs supérieurs.											
Chefs d'entreprise du secteur privé (sauf agriculture, commerce, hôtels, restaurants, cafés) e.a.	25 856	79	156	199	8 413	331	11	140	1 907	289	11 525
Directeurs et cadres administratifs supérieurs du secteur privé	114 844	9 355	8 886	858	66 176	3 609	132	2 816	9 540	955	102 327
Directeurs et cadres administratifs supérieurs de l'administration publique	25 508	4 862	3 009	80	9 976	652	33	951	3 353	340	23 256
Total:	166 208	14 296	12 051	1 137	84 565	4 592	176	3 907	14 800	1 584	137 108
Employés de bureau.											
Employés de bureau	466 697	78 739	95 531	4 084	115 730	36 904	1 703	33 123	58 950	3 968	428 732
Total:	466 697	78 739	95 531	4 084	115 730	36 904	1 703	33 123	58 950	3 968	428 732
Commerçants, personnel commercial, vendeurs e.a.											
Commerçants	241 636	467	1 800	81	15 921	2 604	46	903	9 209	1 779	32 810
Agents d'assurances, agents immobiliers, courtiers en valeurs, vendeurs aux enchères e.a., vente de services	16 916	468	526	9	3 734	181	7	142	547	338	5 952
Voyageurs et représentants de commerce	43 390	578	593	189	13 916	279	23	218	616	386	16 798
Vendeurs et travailleurs assimilés	69 032	3 635	20 307	245	8 902	3 554	224	5 525	12 939	823	56 154
Total:	370 974	5 148	23 226	524	42 473	6 618	300	6 788	23 311	3 326	111 714
Agriculteurs, pêcheurs, bûcherons et assimilés.											
Directeurs et chefs d'exploitations agricoles, horticoles et d'élevage	104	1	—	—	25	—	—	1	7	—	34
Agriculteurs, horticulteurs, éleveurs	145 870	23	34	37	1 106	87	20	399	1 074	352	3 132
Travailleurs dans l'agriculture, l'horticulture et l'élevage	14 574	471	817	216	2 548	279	278	4 850	2 270	313	12 042
Pêcheurs et travailleurs assimilés	1 355	9	51	5	88	36	7	118	95	86	495
Bûcherons et travailleurs forestiers	2 794	16	30	46	1 051	214	102	355	159	47	2 020
Total:	164 697	520	932	304	4 818	616	407	5 723	3 605	798	17 723
Mineurs, carriers et assimilés.											
Mineurs, carriers et assimilés	36 332	1 497	6 435	4 674	5 283	494	930	9 697	6 781	120	35 911
Total:	36 332	1 497	6 435	4 674	5 283	494	930	9 697	6 781	120	35 911
Professions des transports et des communications.											
Officiers de pont, officiers mécaniciens, pilotes et commandants de bateau (navig. marit. et fluv.)	10 950	105	258	106	730	45	31	300	192	141	1 908
Matelots, mousles, machinistes et chauffeurs de navire e.a. (navig. marit. et fluv.)	4 097	76	202	215	404	55	32	368	176	94	1 622
Pilotes d'avion, navigateurs et mécaniciens de bord	877	45	13	3	489	5	—	5	5	32	597

Tableau 12 (suite)

GROUPES DE PROFESSIONS	Nombre total de personnes exerçant une profession	Principal moyen de transport pour les déplacements journaliers									Total
		Train	Autobus ou tram (transport public)	Transport de personnel organisé par l'employeur	Auto comme conducteur	Auto comme passager	Moto-cyclette, scooter	Bicyclette ou vélo-moteur	Aucun (à pied)	Moyen de transport inconnu	
Conducteurs et chauffeurs de locomotive, conducteurs de tramway, chauffeurs e.a.	120 400	4 978	10 159	3 974	51 999	1 970	1 349	16 631	13 998	1 537	106 595
Inspecteurs, contrôleurs (transports)	3 304	925	429	12	826	11	30	412	428	29	3 102
Dispatchers et dirigeants de la circulation e.a. des transports n.c.a.	16 532	4 536	1 773	163	3 408	208	345	3 412	1 703	175	15 723
Téléphonistes, télégraphistes, radiotélégraphistes, facteurs, messagers et autres travailleurs des communications n.c.a.	24 727	3 863	4 199	178	4 278	661	456	6 612	2 995	310	23 552
<i>Total:</i>	180 887	14 528	17 033	4 651	62 134	2 955	2 243	27 740	19 497	2 318	153 099
Artisans, travailleurs des industries manufacturières et de la construction et manœuvres n.c.a.											
Agents de maîtrise et assimilés	85 465	7 725	7 289	4 742	38 270	2 846	706	11 168	8 245	646	81 637
Fileurs, tisserands, tricoteurs, teinturiers e.a.	75 895	1 900	8 433	5 046	7 942	4 677	1 029	34 169	9 682	976	73 854
Tailleurs, coupeurs, fourreurs e.a.	90 127	6 871	18 114	2 740	4 883	6 179	412	25 754	11 340	1 517	77 810
Cordonniers et travailleurs du cuir	14 709	671	1 637	533	1 417	811	111	4 318	1 863	177	11 538
Conducteurs de four, de laminoir, tréfileurs, mouleurs e.a.	32 759	2 509	6 221	2 111	7 898	1 256	1 084	6 726	4 390	114	32 309
Mécaniciens en instruments, horlogers, orfèvres et assimilés	19 118	1 012	1 766	49	3 032	762	104	5 003	2 884	265	14 877
Ajusteurs, outilleurs, plombiers, soudeurs, tôliers e.a.	325 918	29 915	41 092	17 102	91 033	19 717	5 880	61 062	28 245	2 151	296 197
Electriciens e.a.	87 746	11 733	13 819	5 355	23 774	5 570	1 098	11 404	6 885	598	80 236
Charpentiers, menuisiers, ébénistes e.a. travailleurs du bois	88 720	6 147	6 903	6 630	18 590	4 494	1 616	24 805	7 048	980	77 213
Peintres e.a.	31 875	2 092	3 520	1 202	7 262	1 131	430	4 938	2 310	360	23 245
Maçons, carreleurs, plafonneurs e.a. ouvriers de la construction n.c.a.	136 655	11 451	9 240	26 469	25 845	8 195	2 501	26 041	7 308	2 010	119 060
Travailleurs de l'imprimerie, de l'édition et de la reliure	28 724	3 417	5 436	240	6 034	1 079	266	4 315	4 408	181	25 376
Verriers, potiers, et autres travailleurs du verre et de la céramique	21 716	1 508	2 815	791	4 180	1 355	575	6 797	3 096	117	21 234
Travailleurs de l'industrie alimentaire et des boissons	79 977	2 559	5 956	1 959	11 471	1 875	860	13 096	7 253	634	45 663
Travailleurs de l'industrie chimique et du papier	19 709	1 493	2 366	1 068	4 368	1 290	417	5 605	2 593	99	19 299
Ouvriers de l'industrie du tabac	5 748	317	1 001	1 140	316	531	28	1 759	475	55	5 622
Artisans, ouvriers de métier et ouvriers de la production n.c.a.	29 362	1 890	4 447	2 174	5 151	2 272	450	9 051	2 626	246	28 307
Emballleurs, capsuleurs, étiqueteurs e.a.	24 181	1 894	5 346	1 892	1 527	2 526	193	6 288	3 838	199	23 703
Conducteurs de machines fixes, d'appareils d'excavation et de levage n.c.a.	29 702	1 915	2 955	3 383	9 588	1 118	705	5 983	2 541	228	28 416
Dockers et manutentionnaires, manœuvres n.c.a.	195 953	18 657	35 275	8 090	36 876	9 972	3 959	42 095	28 991	1 816	185 731
<i>Total:</i>	1 424 059	115 676	183 631	92 716	309 457	77 656	22 424	310 377	146 021	13 369	1 271 327
Travailleurs spécialisés des services des sports et activités récréatives.											
Pompiers, policiers, gardiens e.a.	40 606	1 591	5 567	229	11 337	349	329	7 967	7 354	753	35 476
Services domestiques, hôtel, restaurant	147 139	5 948	31 703	916	9 762	5 848	746	19 988	34 701	2 319	111 931
Travailleurs des services personnels	52 662	1 806	6 815	194	3 461	1 760	163	5 000	7 374	445	27 018
Athlètes, sportifs e.a.	1 047	34	39	1	280	20	9	69	97	30	579
Autres professions des services	3 918	77	330	12	448	50	4	88	275	67	1 351
<i>Total:</i>	245 372	9 456	44 454	1 352	25 288	8 027	1 251	33 112	49 801	3 614	176 355
Militaires de carrière.											
Militaires de carrière	51 985	7 039	3 929	1 099	13 780	998	194	3 453	2 412	730	33 634
<i>Total:</i>	51 985	7 039	3 929	1 099	13 780	998	194	3 453	2 412	730	33 634
Personnes actives avec profession inconnue.											
Personnes actives avec profession inconnue....	14 419	499	1 517	221	1 255	331	61	663	919	571	6 037
<i>Total:</i>	14 419	499	1 517	221	1 255	331	61	663	919	571	6 037
Total général:	3 524 559	274 768	424 234	112 745	816 087	157 407	30 591	455 505	378 335	35 585	2 685 257

**Tableau 13. — POPULATION ACTIVE OCCUPÉE PAR GROUPE DE PROFESSIONS
ET PRINCIPAL MOYEN DE TRANSPORT VERS LE LIEU DE TRAVAIL
POUR LES PERSONNES SE DÉPLAÇANT CHAQUE JOUR A UN LIEU FIXE DE TRAVAIL
OU A UN ENDROIT FIXE DÉTERMINÉ.
Pourcentages.**

GROUPES DE PROFESSIONS	Migrants alternants se déplaçant chaque jour, en pourcentages par rapport au nombre total de personnes actives	Principal moyen de transport en cas de déplacement journalier									Total	
		Train	Autobus ou tram (transport public)	Transport de personnel organisé par l'employeur	Auto comme conducteur	Auto comme passager	Motocyclette, scooter	Bicyclette ou vélomoteur	Aucun (à pied)	Moyen de transport inconnu		
Professions scientifiques, techniques, libérales e.a.												
Architectes, ingénieurs, ingénieurs techniciens et géomètres	75,7	11,5	5,4	1,1	69,5	2,1	0,1	1,9	7,3	1,1	100,0	
Chimistes, physiciens e.a.	86,9	12,1	9,6	1,6	56,1	6,3	0,5	4,3	8,7	0,8	100,0	
Biologistes, vétérinaires, agronomes	41,9	7,0	4,4	0,4	73,1	1,7	0,3	2,3	7,3	3,5	100,0	
Médecins, chirurgiens, dentistes, pharmaciens, spécialistes paramédicaux, infirmiers e.a.	63,9	6,0	18,2	0,3	39,6	6,8	0,5	10,0	17,0	1,6	100,0	
Personnel de l'enseignement	85,7	6,1	8,9	0,3	48,1	6,7	0,2	7,0	20,9	1,8	100,0	
Prêtres, membres d'ordres religieux	31,6	2,9	4,0	0,2	24,9	0,9	0,6	4,9	49,2	12,4	100,0	
Professions juridiques	49,5	7,0	11,1	0,2	61,4	2,0	0,0	0,7	15,1	2,5	100,0	
Artistes, écrivains, journalistes e.a.	57,6	12,1	18,0	0,4	43,4	4,1	0,3	3,4	15,1	3,2	100,0	
Dessinateurs techniques du niveau secondaire ..	90,9	16,1	12,3	1,8	47,6	5,0	0,5	7,2	8,8	0,7	100,0	
Autres personnes exerçant une profession libérale, scientifique, technique e.a.	80,3	14,7	15,4	0,6	48,3	5,5	0,2	3,3	11,0	1,0	100,0	
Total:	77,8	8,7	11,3	0,6	48,2	5,8	0,3	6,7	16,7	1,7	100,0	
Chefs d'entreprise, directeurs et cadres administratifs supérieurs.												
Chefs d'entreprise du secteur privé (sauf agriculture, commerce, hôtels, restaurants, cafés) e.a.	44,6	0,7	1,4	1,7	73,0	2,9	0,1	1,2	16,5	2,5	100,0	
Directeurs et cadres administratifs supérieurs du secteur privé	89,1	9,2	8,7	0,8	64,7	3,5	0,1	2,8	9,3	0,9	100,0	
Directeurs et cadres administratifs supérieurs de l'administration publique	91,2	20,9	13,0	0,3	42,9	2,8	0,1	4,1	14,4	1,5	100,0	
Total:	82,5	10,4	8,8	0,8	61,7	3,4	0,1	2,8	10,8	1,2	100,0	
Employés de bureau.												
Employés de bureau	91,9	18,4	22,3	1,0	27,0	8,6	0,4	7,7	13,7	0,9	100,0	
Total:	91,9	18,4	22,3	1,0	27,0	8,6	0,4	7,7	13,7	0,9	100,0	
Commerçants, personnel commercial, vendeurs e.a.												
Commerçants	13,6	1,4	5,5	0,3	48,5	7,9	0,1	2,8	28,1	5,4	100,0	
Agents d'assurances, agents immobiliers, courtiers en valeurs, vendeurs aux enchères e.a., vente de services	35,2	7,9	8,8	0,2	62,7	3,0	0,1	2,4	9,2	5,7	100,0	
Voyageurs et représentants de commerce	38,7	3,4	3,5	1,1	82,8	1,7	0,2	1,3	3,7	2,3	100,0	
Vendeurs et travailleurs assimilés	81,3	6,5	36,2	0,4	15,9	6,3	0,4	9,8	23,0	1,5	100,0	
Total:	30,1	4,6	20,8	0,5	38,0	5,9	0,3	6,1	20,8	3,0	100,0	
Agriculteurs, pêcheurs, bûcherons et assimilés.												
Directeurs et chefs d'exploitations agricoles, horticoles et d'élevage	32,7	2,9	—	—	73,6	—	—	2,9	20,6	—	100,0	
Agriculteurs, horticulteurs, éleveurs	2,2	0,7	1,1	1,2	35,3	2,8	0,6	12,7	34,3	11,3	100,0	
Travailleurs dans l'agriculture, l'horticulture et l'élevage	82,6	3,9	6,8	1,8	21,2	2,3	2,3	40,3	18,8	2,6	100,0	
Pêcheurs et travailleurs assimilés	36,5	1,8	10,3	1,0	17,8	7,3	1,4	23,8	19,2	17,4	100,0	
Bûcherons et travailleurs forestiers	72,3	0,8	1,5	2,3	52,0	10,6	5,0	17,6	7,9	2,3	100,0	
Total:	10,8	2,9	5,3	1,7	27,2	3,5	2,3	32,3	20,3	4,5	100,0	
Mineurs, carriers et assimilés.												
Mineurs, carriers et assimilés	98,8	4,2	17,9	13,0	14,7	1,4	2,6	27,0	18,9	0,3	100,0	
Total:	98,8	4,2	17,9	13,0	14,7	1,4	2,6	27,0	18,9	0,3	100,0	
Professions des transports et des communications.												
Officiers de pont, officiers mécaniciens, pilotes et commandants de bateau (navig. marit. et fluv.)	17,4	5,5	13,5	5,6	38,2	2,4	1,6	15,7	10,1	7,4	100,0	
Matelots, mousles, machinistes et chauffeurs de navire e.a. (navig. marit. et fluv.)	39,6	4,7	12,4	13,3	24,9	3,4	2,0	22,7	10,8	5,8	100,0	
Pilotes d'avion, navigateurs et mécaniciens de bord	68,1	7,6	2,2	0,5	81,9	0,8	—	0,8	0,8	5,4	100,0	

Tableau 13 (suite)

GROUPES DE PROFESSIONS	Migrants alternants se déplaçant chaque jour, en pourcentages par rapport au nombre total de personnes actives	Principal moyen de transport en cas de déplacement journalier									Total
		Train	Autobus ou tram (transport public)	Transport de personnel organisé par l'employeur	Auto comme conducteur	Auto comme passager	Motocyclette, scooter	Bicyclette ou vélomoteur	Aucun (à pied)	Moyen de transport inconnu	
Conducteurs et chauffeurs de locomotive, conducteurs de tramway, chauffeurs e.a.	88,5	4,7	9,5	3,7	48,8	1,9	1,3	15,6	13,1	1,4	100,0
Inspecteurs, contrôleurs (transports)	93,9	29,8	13,8	0,4	26,6	0,4	1,0	13,3	13,8	0,9	100,0
Dispatchers et dirigeants de la circulation e.a. des transports n.c.a.	95,1	28,9	11,3	1,0	21,7	1,3	2,2	21,7	10,8	1,1	100,0
Téléphonistes, télégraphistes, radiotélégraphistes, facteurs, messagers et autres travailleurs des communications n.c.a.	95,3	16,4	17,8	0,8	18,2	2,8	1,9	28,1	12,7	1,3	100,0
<i>Total:</i>	84,6	9,5	11,1	3,1	40,6	1,9	1,5	18,1	12,7	1,5	100,0
Artisans, travailleurs des industries manufacturières et de la construction et manœuvres n.c.a.											
Agents de maîtrise et assimilés	95,5	9,4	8,9	5,8	46,9	3,5	0,9	13,7	10,1	0,8	100,0
Fileurs, tisserands, tricoteurs, teinturiers e.a.	97,3	2,6	11,4	6,8	10,8	6,3	1,4	46,3	13,1	1,3	100,0
Tailleurs, coupeurs, fourreurs e.a.	86,3	8,8	23,3	3,5	6,3	7,9	0,5	33,1	14,6	2,0	100,0
Cordonniers et travailleurs du cuir	78,4	5,8	14,2	4,6	12,3	7,0	1,0	37,4	16,2	1,5	100,0
Conducteurs de four, de laminoir, tréfileurs, mouleurs e.a.	98,6	7,8	19,2	6,5	24,4	3,9	3,4	20,8	13,6	0,4	100,0
Mécaniciens en instruments, horlogers, orfèvres et assimilés	77,8	6,8	11,9	0,3	20,4	5,1	0,7	33,6	19,4	1,8	100,0
Ajusteurs, outilleurs, plombiers, soudeurs, tôliers e.a.	90,9	10,1	13,9	5,8	30,7	6,7	2,0	20,6	9,5	0,7	100,0
Electriciens e.a.	91,4	14,6	17,2	6,7	29,6	6,9	1,4	14,2	8,6	0,8	100,0
Charpentiers, menuisiers, ébénistes e.a. travailleurs du bois	87,0	8,0	8,9	8,6	24,1	5,8	2,1	32,1	9,1	1,3	100,0
Peintres e.a.	72,9	9,0	15,1	5,2	31,2	4,9	1,9	21,2	9,9	1,6	100,0
Maçons, carreleurs, plafonneurs e.a. ouvriers de la construction n.c.a.	87,1	9,6	7,8	22,2	21,7	6,9	2,1	21,9	6,1	1,7	100,0
Travailleurs de l'imprimerie, de l'édition et de la reliure	88,3	13,5	21,4	0,9	23,8	4,3	1,0	17,0	17,4	0,7	100,0
Verriers, potiers, et autres travailleurs du verre et de la céramique	97,8	7,1	13,3	3,7	19,7	6,4	2,7	32,0	14,6	0,5	100,0
Travailleurs de l'industrie alimentaire et des boissons	57,1	5,6	13,0	4,3	25,1	4,1	1,9	28,7	15,9	1,4	100,0
Travailleurs de l'industrie chimique et du papier	97,9	7,7	12,3	5,5	22,6	6,7	2,2	29,1	13,4	0,5	100,0
Ouvriers de l'industrie du tabac	97,8	5,6	17,8	20,3	5,6	9,4	0,5	31,3	8,5	1,0	100,0
Artisans, ouvriers de métier et ouvriers de la production n.c.a.	96,4	6,7	15,7	7,7	18,2	8,0	1,6	31,9	9,3	0,9	100,0
Emballeurs, capsuleurs, étiqueteurs e.a.	98,0	8,0	22,6	8,0	6,4	10,7	0,8	26,5	16,2	0,8	100,0
Conducteurs de machines fixes, d'appareils d'excavation et de levage n.c.a.	95,7	6,8	10,4	11,9	33,7	3,9	2,5	21,1	8,9	0,8	100,0
Dockers et manutentionnaires, manœuvres n.c.a.	94,8	10,0	19,0	4,4	19,8	5,4	2,1	22,7	15,6	1,0	100,0
<i>Total:</i>	89,3	9,1	14,4	7,3	24,3	6,1	1,8	24,4	11,5	1,1	100,0
Travailleurs spécialisés des services des sports et activités récréatives.											
Pompiers, policiers, gardiens e.a.	87,4	4,5	15,7	0,6	32,0	1,0	0,9	22,5	20,7	2,1	100,0
Services domestiques, hôtel, restaurant	76,1	5,3	28,3	0,8	8,7	5,2	0,7	17,9	31,0	2,1	100,0
Travailleurs des services personnels	51,3	6,7	25,2	0,7	12,8	6,5	0,6	18,5	27,3	1,7	100,0
Athlètes, sportifs e.a.	55,3	5,9	6,7	0,2	48,4	3,4	1,5	11,9	16,8	5,2	100,0
Autres professions des services	34,5	5,7	24,4	0,9	33,1	3,7	0,3	6,5	20,4	5,0	100,0
<i>Total:</i>	71,9	5,4	25,2	0,8	14,3	4,5	0,7	18,8	28,2	2,1	100,0
Militaires de carrière.											
Militaires de carrière	64,7	20,9	11,7	3,3	40,9	3,0	0,6	10,2	7,2	2,2	100,0
<i>Total:</i>	64,7	20,9	11,7	3,3	40,9	3,0	0,6	10,2	7,2	2,2	100,0
Personnes actives avec profession inconnue.											
Personnes actives avec profession inconnue	41,9	8,3	25,1	3,7	20,8	5,5	1,0	11,0	15,2	9,4	100,0
<i>Total:</i>	41,9	8,3	25,1	3,7	20,8	5,5	1,0	11,0	15,2	9,4	100,0
Total général:	76,2	10,2	15,8	4,2	30,4	5,9	1,1	17,0	14,1	1,3	100,0

CHAPITRE III

LE MOUVEMENT DES MIGRANTS ALTERNANTS VERS BRUXELLES

Le tableau 14 donne un aperçu de l'évolution, depuis 1961, du mouvement des migrants alternants vers Bruxelles-Capitale selon l'arrondissement, la province et la région linguistique de leur résidence habituelle.

Parmi les différents flux de migrants alternants observés dans notre pays, celui vers Bruxelles — 245 900 personnes (1/14 de la population active belge) — est incontestablement le plus important.

En 1970, la main-d'œuvre occupée dans l'agglomération bruxelloise s'élevait à 643 466 personnes soit 18,6 % de l'ensemble de la main-d'œuvre occupée en Belgique (3 452 623 personnes). Ce chiffre est beaucoup plus élevé que celui de la population active résidant à Bruxelles, soit 445 673 personnes ou 12,9 % du total du royaume.

De la population active résidant hors de Bruxelles (3 006 950) une personne sur douze fait journellement la navette vers la capitale.

La population active totale occupée dans l'arrondissement de Bruxelles-Capitale, soit 643 466 personnes (1), peut être ventilée selon la résidence de la façon suivante:

RÉSIDENCE	Nombre de personnes actives	%
Bruxelles-Capitale	397 566	61,8
Région de langue néerlandaise ..	173 691	27,0
Région de langue française	71 958	11,2
Région de langue allemande	251	0,0

Sur un total de 445 673 personnes actives ayant leur résidence à Bruxelles-Capitale, 48 107 ou 10,8 % travaillent hors de l'agglomération bruxelloise.

La répartition selon le lieu de travail se présente comme suit:

(1) a) Y compris les 36.944 personnes actives dont la commune de travail dans l'arrondissement Bruxelles-Capitale ne figurait pas sur les bulletins. Voir note page 7.
b) A l'exclusion des chômeurs et des miliciens.

LIEU DE TRAVAIL	Nombre de personnes actives	%
Arrondissement de Hal-Vilvorde .	18 224	4,1
Arrondissement de Nivelles	2 921	0,7
Ailleurs	26 962	6,0

Le bilan de la mobilité géographique est très positif pour Bruxelles, puisque le nombre des migrants alternants entrants dépasse de 197 793 personnes celui des migrants alternants sortant (taux d'emploi 144,4). Les migrants alternants représentent 38 % de l'ensemble des personnes travaillant à Bruxelles.

Les migrants alternants allant travailler à Bruxelles viennent de toutes les régions du pays (voir carte page 53). Les migrants alternants, affluant vers la capitale, viennent de 2 309 communes soit 97 % de l'ensemble des communes belges. Ces chiffres font ressortir l'attrait qu'exerce la capitale sur l'ensemble du pays. L'effectif des migrants alternants fournis à Bruxelles par chaque arrondissement diffère évidemment de l'un à l'autre; 74 851 ou environ 1/3 de la totalité des migrants résident à Hal-Vilvorde, tandis que 229 ou 1‰ ont leur résidence dans le petit arrondissement le plus éloigné, en l'occurrence celui d'Arlon. La plupart des migrants alternants proviennent des arrondissements brabançons environnants, où s'opère une partie importante de la suburbanisation bruxelloise. Il s'agit, en l'occurrence, à côté de Hal-Vilvorde, de Nivelles et de Louvain dont l'effectif respectif est de 24 186 (9,8 %) et de 22 243 (9 %) migrants alternants. De gros contingents sont, par ailleurs, fournis par des arrondissements avoisinants. Parmi ceux-ci, Alost, l'arrondissement traditionnel des migrants alternants, qui, avec 27 642 unités (11,2 %), continue à en fournir davantage que l'arrondissement limitrophe et plus peuplé de Louvain. Parmi ceux dont le contingent dépasse 5 000 migrants alternants, il faut encore signaler: Termonde 8 081 (3,3 %); Gand 7 906 (3,2 %); Charleroi 7 838 (3,2 %); Soignies 7 564 (3,1 %); Anvers 7 214 (2,9 %); Malines 6 921 (2,8 %); Mons 6 784 (2,7 %) et Namur 6 119 (2,5 %).

Tous ces arrondissements sont fort peuplés, disposent de communications avec la capitale et n'en sont pas trop éloignés. L'incidence de ce phénomène sur les différentes régions du pays s'établit comme suit par région linguistique:

Région de langue néerlandaise: 173 691 migrants alternants ou 8,7 % de la population active occupée y résidant.

Région de langue française (et allemande): 72 209 migrants alternants ou 6,6 % de la population active occupée y résidant.

La part de la population active occupée travaillant à Bruxelles est particulièrement élevée (plus de 10 %) dans les arrondissements suivants: Hal-Vilvorde 41,2 %; Nivelles 28,2 %; Alost 27,7 %; Louvain 16,0 %; Soignies 13,5 %; Termonde 12,1 %.

La zone présentant un mouvement pendulaire important vers Bruxelles constitue un ensemble limité grosso modo par les villes d'Anvers, de Diest, de Wareme, de Namur, de Charleroi, de Mons, de Tournai et de Gand. Dans cette zone on dénombre 45 communes dont chacune fournit un contingent de plus de 1 000 travailleurs migrants alternants.

1. Périphérie de la ville: Drogenbos (1 275), Grimbergen (1 733), Groot-Bijgaarden (1 519), Linkebeek (1 011), Overijse (2 245), Kraainem (2 721), Meise (1 071), Rhode-St-Genèse (2 532), St-Pieters-Leeuw (3 150), Strombeek-Bever (2 877), Wemmel (3 128), Zellik (1 675), Wezembeek-Oppem (2 242).

2. Zone urbaine avoisinante: Asse (1 968), Hal (2 629), Liedekerke (1 810), Opwijk (1 160), Roosdaal

(1 229), Ruisbroek (1 130), Sterrebeek (1 036), Vilvorde (4 853), Zaventem (1 500), Braine-l'Alleud (2 657), Tervuren (2 219), Nivelles (1 258), Rixensart (1 599), Waterloo (3 152), Wavre (1 036).

3. Communes plus éloignées: Anvers (1 918), Malines (3 510), Louvain (1 246), Kessel-Lo (1 594), Tirlemont (1 495), Alost (3 639), Denderleeuw (1 692), Erembodegem (1 371), Grammont (1 699), Ninove (1 209), Zottegem (2 571), Lebbeke (1 356), Gand (2 857), Audenarde (1 010), Braine-le-Comte (1 088), Liège (988), Namur (1 039). En dehors de cette région centrale, le nombre de migrants alternants entrants travaillant dans l'agglomération bruxelloise est aussi très important le long des grandes voies de communication. Contrairement à ce qui se passe pour les autres flux migratoires belges, la main-d'œuvre alternante entrante occupée à Bruxelles continue à utiliser surtout le chemin de fer.

La grande majorité (95 %) de ces travailleurs, c'est-à-dire 232 722 se déplacent journalièrement. Ce n'est que dans quelques régions situées à l'ouest et au nord du pays, ainsi que dans les Ardennes que la plupart des migrants alternants ne se rendent pas tous les jours à Bruxelles. Une comparaison avec la situation de 1961 fait clairement ressortir que la zone des mouvements migratoires non journaliers s'est déplacée en direction des frontières du pays. La diminution du nombre de migrants alternants ne se déplaçant pas chaque jour prouve que l'infrastructure des moyens de communication s'est nettement améliorée (main-d'œuvre migrante ne se déplaçant pas chaque jour 1961: 9 %; 1970: 5 %).

ANNÉE	Nombre total d'emplois à Bruxelles	Part du Royaume	Migrants alternants entrants à Bruxelles (dont se déplaçant chaque jour)	Part des emplois à Bruxelles	Croissance de l'emploi à Bruxelles (1947 = 100)
1947	535 000	16 %	133 000 (114 000)	25 %	100
1961	582 000	17 %	190 000 (173 000)	32 %	109
1970	643 000	19 %	246 000 (233 000)	38 %	120

L'accroissement du mouvement pendulaire vers la capitale est un phénomène qui est intimement lié à l'expansion de l'emploi à Bruxelles, comme le montre le tableau ci-dessus.

De 1961 à 1970, le nombre d'emplois dans l'agglomération a augmenté de 61 000 unités, le mouvement des migrants alternants de 56 000 unités. C'est donc

la migration alternante qui a fourni la main-d'œuvre nécessaire à l'expansion locale de l'emploi tout comme l'immigration d'étrangers a compensé la baisse de la population active belge à Bruxelles. Si nous analysons l'évolution intervenue dans l'accroissement des migrants alternants vers Bruxelles pendant les 100 dernières années (on peut admettre, en effet, que l'introduction des abonnements de travail à prix réduit par

ANNÉES ET NOMBRE DES MIGRANTS ALTERNANTS VERS BRUXELLES	Part des régions du pays dans le mouvement des migrants alternants vers Bruxelles		Nombre de communes d'où partent des migrants alternants vers Bruxelles	Nombre total des communes belges
	Flandre	Wallonie		
1896 - 11 000	69 %	31 %	372	2 596
1910 27 000	80 %	20 %	962	2 629
1930 65 000
1947 133 000	79 %	21 %	2 251	2 670
1961 190 000	78 %	22 %	2 224	2 663
1970 246 000	71 %	29 %	2 309	2 379

le Ministre Jamar en 1870 est à l'origine du mouvement) on constate que cet accroissement est un phénomène permanent.

Depuis 1961, un changement s'est opéré quant aux régions de provenance. Alors que le nombre des migrants alternants vers Bruxelles a augmenté globalement d'environ 30 %, celui des migrants alternants en provenance de la Wallonie s'est accru de 78 % contre 17,4 % seulement pour la Flandre. En valeur absolue par contre, les chiffres d'accroissement se rapprochent: Wallonie 31 500, Flandre 25 700. Les difficultés que la Wallonie a connues dans le domaine de l'emploi au cours de la dernière décennie et le développement industriel de la Flandre se trouvent répercutées dans l'accroissement du mouvement des migrants alternants vers Bruxelles. L'analyse de l'évolution par arrondissement indique que pour certains arrondissements wallons éloignés, dont le contingent de migrants alternants est d'ailleurs peu important, l'accroissement a même atteint 170 % (c'est le cas par exemple pour Philippeville avec respectivement 186 et 693 migrants alternants entrants vers Bruxelles en 1961 et 1970). Dans les arrondissements wallons importants aussi on observe un doublement (Charleroi: 3 723 migrants alternants vers Bruxelles en 1961 et 7 838 en 1970; Mons: 2 956 en 1961 et 6 784 en 1970).

En Flandre, les arrondissements à accroissement modéré prédominent. Quelques-uns ont connu une forte croissance (le nombre de migrants alternants vers Bruxelles a doublé dans l'arrondissement de Tongres), d'autres voient diminuer le mouvement pendulaire vers Bruxelles (par exemple Malines — 5,5 %).

L'expansion dans l'espace du mouvement migratoire alternant vers Bruxelles est un phénomène complexe dont voici les caractéristiques:

1. La migration alternante vers la capitale comme « mode de vie » gagne des régions qui jusqu'ici n'étaient que peu ou pas du tout affectées. Outre l'accroissement économique et démographique, d'autres facteurs importants ont contribué à cet état de choses:

— L'amélioration des communications par chemin de fer avec Bruxelles et la généralisation des voitures comme moyen de transport des migrants alternants, ne fût-ce que pour effectuer le trajet résidence-gare.

— L'augmentation sensible (20 %) de la population active jeune (20 à 30 ans) orientée surtout vers Bruxelles qui, en tant que centre tertiaire, ne cesse de gagner en importance.

Concrètement, cela se traduit par:

— un accroissement moyen (10 à 50 %) dans la zone suburbaine et aux alentours de celle-ci;

— un accroissement relativement plus élevé dans les régions plus éloignées.

A cet égard, il est caractéristique que beaucoup de villes ou de localités situées sur la voie ferrée vers Bruxelles ou le long de celle-ci connaissent une augmentation relativement plus faible que leurs environs (par exemple Liège, Charleroi, Gand, Anvers ou les localités situées le long du chemin de fer Bruxelles-Ath-Tournai ou Bruxelles-Namur). Le phénomène du mouvement des migrants alternants vers Bruxelles rayonne d'ailleurs à partir de ces centres et de ces voies de communication.

2. Au niveau des régions, on remarquera l'écart important qui existe entre la Wallonie, où l'accroissement est assez général et dépasse souvent les 100 %, et la Flandre, où ce phénomène de croissance se manifeste également mais est fortement atténué par l'évolution relativement favorable de l'emploi.

On a pu délimiter des zones en se basant sur l'accroissement calculé par commune, étant donné que les communes ayant une évolution uniforme sont généralement groupées, de sorte que les zones correspondent à une réalité.

La constitution des zones s'est faite selon les critères suivants:

- diminution ou situation stationnaire: accroissement inférieur à 10 % (1);
- léger accroissement: de 10 à 49 %;
- fort accroissement: de 50 à 99 %;
- accroissement très élevé: 100 % et plus.

Sur une largeur de 10 à 20 km, la zone suburbaine de Bruxelles se caractérise par un accroissement de 10 à 50 %. De cette bande, deux axes à croissance plus élevée (50 à 100 %) partent vers le sud, à savoir:

- Braine-l'Alleud-Waterloo jusqu'à Nivelles;
- Hoeilaart-Wavre.

Le sud de cette zone suburbaine s'ouvre en éventail, s'étend sur tout le Brabant wallon et touche aussi bien le nord du Hainaut que le sud de la Flandre orientale.

De cette zone partent des axes dont le taux de croissance est de 50 à 100 %.

- Ath-Tournai,
- Soignies-Mons,
- Nivelles-Charleroi,
- Wavre au sud de la frontière linguistique jusqu'à Hannut,
- Wavre jusqu'à Namur.

En dehors de ces axes, on constate une croissance généralisée de plus de 100 %, abstraction faite de quelques centres urbains ou régions éloignées.

Au nord de Bruxelles, la situation est beaucoup plus complexe et fortement différenciée. A l'ouest et au nord s'étend une zone qui a toujours fourni beaucoup de navetteurs, ce qui est encore le cas actuellement, c'est-à-dire la région de la Dendre — à part une zone située au nord d'Alost — et Malines qui, maintenant, connaît une régression. Cette zone présente des ramifications jusqu'à l'arrondissement de Turnhout.

En ce qui concerne les régions plus éloignées encore, il convient de faire une distinction entre:

(1) Etant donné que la population active en Flandre — où se trouvent pratiquement toutes les communes à taux de croissance allant de 0 à 10 % — a encore augmenté entre 1961 et 1970, un accroissement de moins de 10 % a été considéré, en l'occurrence, comme étant une situation stationnaire. La carte de travail montre d'ailleurs que le groupe 0 à 10 % se trouve pratiquement toujours mélangé aux communes où le mouvement des travailleurs migrants est en recul. Ce n'est que dans l'ouest du Brabant que l'on peut observer un petit groupement autour d'Asse qui présente un chiffre de croissance de 0 à 10 %.

- d'une part, les provinces de Flandre orientale et de Flandre occidentale où l'on observe des intensités de croissance très divergentes en fonction de l'évolution locale de l'emploi. Dans le « Westhoek » et le pays de Waas, le rythme de croissance, localement, dépasse encore les 100 %. En revanche, la zone traditionnelle de migration des travailleurs entre Bruges, Gand et Tielts accuse une régression;
- d'autre part, le nord-est du pays, où le mouvement des migrants alternants vers Bruxelles était jusqu'à présent plus faible en chiffres absolus, mais où le rythme de croissance est maintenant plus élevé. Dans le Hageland et le sud de la Campine il passe de 25 à 50 %, dans la partie centrale du Limbourg de 50 à 100 %, dans le nord de la Campine et le sud du Limbourg il augmente de 100 %. Du point de vue spatial, cette dernière région se rattache à la forte zone de croissance de Wallonie.

Le tableau 15 fournit une répartition des migrants alternants allant travailler à l'arrondissement de Bruxelles-Capitale (2) selon l'arrondissement et la province de résidence et selon le principal moyen de transport utilisé pour se rendre au travail. On fait également une distinction entre les travailleurs se déplaçant chaque jour et ceux qui ne le font pas journalièrement.

Au 31 décembre 1970, on a dénombré 245 900 migrants alternants allant travailler à Bruxelles dont 232 722 ou 94,6 % se déplaçaient chaque jour et 13 178 ou 5,4 % ne le faisaient pas journalièrement. Dans ce dernier groupe, 8 521 (64,7 %) ont un logement à proximité de leur lieu de travail. Parmi les navetteurs journaliers, 65 465 (28,1 %) viennent des régions de langues française et allemande et 167 257 (71,9 %) de la région de langue néerlandaise.

La répartition proportionnelle des migrants alternants entrants selon le moyen de transport utilisé pour l'arrondissement de travail de Bruxelles-Capitale s'écarte singulièrement de celle des autres grandes agglomérations (voir tableau 9). Chose frappante, plus de la moitié des navetteurs prennent le train pour se rendre à Bruxelles, soit 127 886 personnes actives ou 55 % du nombre total des migrants alternants se déplaçant chaque jour.

Parmi ces migrants alternants entrants se déplaçant en train, 104 061 (81,4 %) sont originaires des provinces de Brabant, de Flandre orientale et de Hainaut classées ci-après dans l'ordre décroissant du nombre de leurs migrants alternants.

(2) A l'exclusion des migrants alternants entrants qui habitent dans une des 19 communes de l'agglomération bruxelloise soit 209.820 personnes actives, dont 205.904 effectuent le trajet résidence-emploi chaque jour.

PROVINCE DE RÉSIDENCE	Nombre absolu	% du nombre de navetteurs vers Bruxelles qui prennent le train
Brabant	42 825	33,5
Flandre orientale	38 620	30,2
Hainaut	22 616	17,7

Au niveau des arrondissements, Alost vient en première position avec 22 614 personnes actives, soit 17,7 % des migrants alternants se déplaçant chaque jour en train vers Bruxelles. Suivent alors les arrondissements de Hal-Vilvorde et de Nivelles, respectivement avec 16 789 (13,1 %) et 13 380 (10,5 %) migrants.

Les migrants alternants qui prennent l'autobus ou le tram, viennent pour la plupart de la province de Brabant: 22 370 ou 84,6 % du nombre total de personnes actives utilisent ces moyens de transport pour se rendre à leur lieu de travail.

Le transport du personnel organisé par l'employeur est peu important et n'enregistre que 6 113 personnes ou 2,6 % des migrants alternants faisant chaque jour la navette. Ils viennent surtout de la province de Flandre orientale (2 246 ou 36,7 %).

64 542 ou 27,7 % des navetteurs journaliers se déplacent vers Bruxelles en auto comme conducteur ou comme passager. La majeure partie vient de la province de Brabant, soit 48 265 (74,8 %). L'arrondissement de Hal-Vilvorde vient en premier lieu avec 35 422 personnes actives soit 54,9 % du nombre total de migrants alternants qui se rendent journalièrement à Bruxelles.

La motocyclette ou le scooter et la bicyclette ou le vélomoteur ne suscitent guère d'intérêt. Ils ne totalisent que 3 478 ou 1,5 % des navetteurs journaliers.

Par ordre décroissant du nombre des migrants alternants ne se déplaçant pas tous les jours vers Bruxelles (13 178 personnes actives), les provinces se classent comme suit:

PROVINCE DE RÉSIDENCE	Migrants alternants entrants à Bruxelles qui ne se déplacent pas chaque jour		Nombre d'entre eux qui logent à leur lieu de travail ou à proximité de celui-ci	
	Nombre absolu	%	Nombre absolu	%
Brabant	2 592	19,7	1 039	12,2
Hainaut	2 294	17,4	1 571	18,4
Flandre occidentale	1 505	11,4	1 183	13,9
Flandre orientale	1 414	10,7	888	10,4
Liège	1 378	10,5	1 007	11,8
Namur	1 252	9,5	942	11,1
Anvers	965	7,3	485	5,7
Luxembourg	956	7,3	769	9,0
Limbourg	822	6,2	637	7,5
<i>Total:</i>	13 178	100,0	8 521	100,0

La ventilation des migrants alternants ne se rendant pas chaque jour à Bruxelles, selon leur arrondissement de résidence habituelle, montre que la plupart de ces personnes viennent de l'arrondissement de Hal-Vilvorde, c'est-à-dire 1 206 personnes actives ou 9,2 %. Suivent alors Nivelles (864 ou 6,6 %), Liège (676 ou 5,1 %) et Anvers (602 ou 4,6 %).

Tableau 14. — MIGRANTS ALTERNANTS ENTRANTS DE L'AGGLOMÉRATION BRUXELLOISE
SELON LEUR ARRONDISSEMENT, PROVINCE ET RÉGION LINGUISTIQUE
DE RÉSIDENCE HABITUELLE AU 31 DÉCEMBRE 1961 ET 1970.

ARRONDISSEMENTS, PROVINCES ET RÉGIONS LINGUISTIQUES	Nombre de migrants alternants entrants						Différence en % de 1961 à 1970
	Ne se déplaçant pas chaque jour		Se déplaçant chaque jour		Total		
	1961	1970	1961	1970	1961	1970	
Anvers	990	602	4 967	6 612	5 957	7 214	+ 21,1
Malines	275	171	7 047	6 750	7 322	6 921	— 5,5
Turnhout	265	192	951	1 395	1 216	1 587	+ 30,5
<i>Anvers:</i>	1 530	965	12 965	14 757	14 495	15 722	+ 8,5
Bruxelles-Capitale	—	—	—	—	—	—	—
Hal-Vilvorde	1 539	1 206	59 548	73 645	61 087	74 851	+ 22,5
Louvain	802	522	17 388	21 721	18 190	22 243	+ 22,3
Nivelles	615	864	15 604	23 322	16 219	24 186	+ 49,1
<i>Brabant:</i>	2 956	2 592	92 540	118 688	95 496	121 280	+ 27,0
Ath	147	224	1 813	3 370	1 960	3 594	+ 83,4
Charleroi	645	598	3 078	7 240	3 723	7 838	+ 110,5
Mons	567	485	2 389	6 299	2 956	6 784	+ 126,7
Mouscron	164	129	81	340	245	469	+ 91,4
Soignies	261	333	4 823	7 231	5 084	7 564	+ 48,8
Thuin	173	258	462	1 579	635	1 837	+ 189,3
Tournai	245	267	1 214	2 546	1 459	2 813	+ 92,8
<i>Hainaut:</i>	2 202	2 294	13 860	28 605	16 062	30 899	+ 91,9
Huy	143	186	162	582	305	768	+ 151,8
Liège	1 310	676	724	2 720	2 034	3 396	+ 67,0
Verviers	428	433	120	828	548	1 261	+ 130,1
Waremme	107	83	543	1 372	650	1 455	+ 123,9
<i>Liège:</i>	1 988	1 378	1 549	5 502	3 537	6 880	+ 94,5
Hasselt	445	427	1 082	2 071	1 527	2 498	+ 63,6
Maaseik	271	187	62	200	333	387	+ 16,2
Tongres	238	208	185	645	423	853	+ 101,7
<i>Limbourg:</i>	954	822	1 329	2 916	2 283	3 738	+ 63,7
Arlon	110	107	11	122	121	229	+ 89,3
Bastogne	87	149	—	113	87	262	+ 201,2
Marche-en-Famenne	115	207	69	253	184	460	+ 150,0
Neufchâteau	275	346	44	332	319	678	+ 112,5
Virton	125	147	1	115	126	262	+ 107,9
<i>Luxembourg:</i>	712	956	125	935	837	1 891	+ 125,9
Dinant	347	480	245	1 061	592	1 541	+ 160,3
Namur	685	537	2 532	5 582	3 217	6 119	+ 90,2
Philippeville	125	235	61	458	186	693	+ 272,6
<i>Namur:</i>	1 157	1 252	2 838	7 101	3 995	8 353	+ 109,1
Alost	430	342	25 408	27 300	25 838	27 642	+ 7,0
Termonde	247	169	7 862	7 912	8 109	8 081	— 0,3
Ecklo	99	85	420	420	519	505	— 2,7
Gand	1 041	497	6 052	7 409	7 093	7 906	+ 11,5
Audenarde	229	191	3 277	4 058	3 506	4 249	+ 21,2
Saint-Nicolas	159	130	725	1 195	884	1 325	+ 49,9
<i>Flandre orientale:</i>	2 205	1 414	43 744	48 294	45 949	49 708	+ 8,2
Bruges	426	385	1 744	2 224	2 170	2 609	+ 20,2
Dixmude	168	113	61	283	229	396	+ 72,9
Ypres	235	157	73	282	308	439	+ 42,5
Courtrai	347	254	665	1 079	1 012	1 333	+ 31,7
Ostende	336	253	566	1 055	902	1 308	+ 45,0
Roulers	236	151	192	362	428	513	+ 19,9
Tielt	113	64	612	498	725	562	— 22,5
Furnes	121	128	49	141	170	269	+ 58,2
<i>Flandre occidentale:</i>	1 982	1 505	3 962	5 924	5 944	7 429	+ 25,0
LE ROYAUME:	15 686	13 178	172 912	232 722	188 598	245 900	+ 30,3
Région de langue néerlandaise	9 012	6 434	138 936	167 257	147 948	173 691	+ 17,4
Région de langue française	6 595	6 641	33 962	65 317	40 557	71 958	+ 77,4
Région de langue allemande	79	103	14	148	93	251	+ 169,9

**Tableau 15. — MIGRANTS ALTERNANTS ENTRANTS DE L'AGGLOMÉRATION BRUXELLOISE
D'APRÈS LE PRINCIPAL MOYEN DE TRANSPORT VERS LE LIEU DE TRAVAIL,
PAR ARRONDISSEMENT, PROVINCE ET RÉGION LINGUISTIQUE
DE RÉSIDENCE HABITUELLE AU 31 DÉCEMBRE 1970.**

A. Chiffres absolus.

PROVINCES ET ARRONDISSEMENTS DE LA RÉSIDENCE HABITUELLE	Se déplaçant chaque jour à un lieu fixe de travail ou à un endroit fixe déterminé									Ne se déplaçant pas chaque jour		Total général
	Train	Autobus ou tram (trans- port public)	Trans- port de per- sonnel organisé par l'em- ployeur	Auto comme conduc- teur	Auto comme passager	Moto- cyclette, scooter	Bi- cyclette ou vélo- moteur	Aucun ou moyen de trans- port in- connu	Total	Total	Dont logeant sur le lieu du travail ou à proxi- mité de celui-ci	
Anvers	4 007	347	79	1 674	143	7	141	214	6 612	602	270	7 214
Malines	4 870	195	198	1 107	236		3	71	6 750	171	84	6 921
Turnhout	458	105	379	255	46	3	87	62	1 395	192	131	1 587
<i>Anvers:</i>	9 335	647	656	3 036	425	13	299	346	14 757	965	485	15 722
Bruxelles-Capitale	—	—	—	—	—	—	—	—	—	—	—	—
Hal-Vilvorde	16 789	18 241	542	28 886	6 535	253	1 352	1 047	73 645	1 206	339	74 851
Louvain	12 656	2 925	1 133	3 939	702	25	144	197	21 721	522	257	22 243
Nivelles	13 380	1 204	170	6 959	1 244	16	57	292	23 322	864	443	24 186
<i>Brabant:</i>	42 825	22 370	1 845	39 784	8 481	294	1 553	1 536	118 688	2 592	1 039	121 280
Ath	2 897	51	93	206	52	4	25	42	3 370	224	160	3 594
Charleroi	5 371	337	51	1 063	143	14	50	211	7 240	598	397	7 838
Mons	5 072	155	142	607	101	11	67	144	6 299	485	333	6 784
Mouscron	195	16	3	64	11	2	14	35	340	129	93	469
Soignies	6 072	112	118	642	140	3	40	104	7 231	333	212	7 564
Thuin	1 012	73	36	275	73	7	23	80	1 579	258	180	1 837
Tournai	1 997	67	87	249	36	4	44	62	2 546	267	196	2 813
<i>Hainaut:</i>	22 616	811	530	3 106	556	45	263	678	28 605	2 294	1 571	30 899
Huy	305	21	8	151	21	2	20	54	582	186	141	768
Liège	1 224	185	35	892	104	7	38	235	2 720	676	491	3 396
Verviers	269	66	28	297	59	4	16	89	828	433	327	1 261
Waremme	1 159	42	4	117	13	4	12	21	1 372	83	48	1 455
<i>Liège:</i>	2 957	314	75	1 457	197	17	86	399	5 502	1 378	1 007	6 880
Hasselt	1 331	86	215	282	49	1	41	66	2 071	427	301	2 498
Maaseik	43	11	11	67	8	1	15	44	200	187	160	387
Tongres	311	31	74	139	46	1	19	24	645	208	176	853
<i>Limbourg:</i>	1 685	128	300	488	103	3	75	134	2 916	822	637	3 738
Arlon	27	8	1	48	3	2	8	25	122	107	77	229
Bastogne	29	9	6	34	5	—	3	27	113	149	121	262
Marche-en-Famenne	167	6	3	45	7	1	1	23	253	207	173	460
Neufchâteau	168	28	5	76	9	2	10	34	332	346	270	678
Virton	43	11	1	27	2	1	5	25	115	147	128	262
<i>Luxembourg:</i>	434	62	16	230	26	6	27	134	935	956	769	1 891
Dinant	732	46	7	165	27	2	19	63	1 061	480	376	1 541
Namur	4 445	162	40	638	80	9	38	170	5 582	537	374	6 119
Philippeville	257	43	8	89	16	1	5	39	458	235	192	693
<i>Namur:</i>	5 434	251	55	892	123	12	62	272	7 101	1 252	942	8 353
Alost	22 614	1 074	1 060	1 632	598	13	144	165	27 300	342	178	27 642
Termonde	6 143	223	523	635	233	7	93	55	7 912	169	96	8 081
Eeklo	245	45	21	70	14	1	6	18	420	85	59	505
Gand	5 872	148	155	875	95	6	109	149	7 409	497	321	7 906
Audenarde	3 131	171	406	216	62	3	28	41	4 058	191	149	4 249
Saint-Nicolas	615	59	81	311	47	3	42	37	1 195	130	85	1 325
<i>Flandre orientale:</i>	38 620	1 720	2 246	3 739	1 049	33	422	465	48 294	1 414	888	49 708
Bruges	1 644	46	72	250	35	6	90	81	2 224	385	272	2 609
Dixmude	69	4	145	23	14	—	9	19	283	113	100	396
Ypres	154	17	23	49	7	1	15	16	282	157	128	439
Courtrai	771	22	30	142	13	2	46	53	1 079	254	193	1 333
Ostende	663	28	66	136	25	2	64	71	1 055	253	218	1 308
Roulers	243	12	11	60	3	—	13	20	362	151	117	513
Tielt	381	13	37	36	3	—	13	15	498	64	49	562
Furnes	55	5	6	53	1	—	7	14	141	128	106	269
<i>Flandre occidentale:</i>	3 980	147	390	749	101	11	257	289	5 924	1 505	1 183	7 429
LE ROYAUME:	127 886	26 450	6 113	53 481	11 061	434	3 044	4 253	232 722	13 178	8 521	245 900
Région de langue néerlandaise	83 065	23 808	5 267	40 837	8 915	338	2 549	2 478	167 257	6 434	3 789	173 691
Région de langue française + alle- mande	44 821	2 642	846	12 644	2 146	96	495	1 775	65 465	6 744	4 732	72 209

Tableau 15 (suite)

B. Pourcentages.

PROVINCES ET ARRONDISSEMENTS DE LA RÉSIDENCE HABITUELLE	Se déplaçant chaque jour à un lieu fixe de travail ou à un endroit fixe déterminé								Total
	Train	Autobus ou tram (transport public)	Transport de per- sonnel organisé par l'em- ployeur	Auto comme conducteur	Auto comme passager	Moto- cyclette, scooter	Bicyclette ou vélo- moteur	Aucun ou moyen de transport inconnu	
Anvers	60,6	5,3	1,2	25,3	2,2	0,1	2,1	3,2	100,0
Malines	72,2	2,9	2,9	16,4	3,5	0,0	1,1	1,0	100,0
Turnhout	32,8	7,5	27,2	18,3	3,3	0,2	6,2	4,5	100,0
<i>Anvers:</i>	63,3	4,4	4,4	20,6	2,9	0,1	2,0	2,3	100,0
Bruxelles-Capitale	—	—	—	—	—	—	—	—	—
Hal-Vilvorde	22,8	24,8	0,7	39,2	8,9	0,3	1,9	1,4	100,0
Louvain	58,3	13,5	5,2	18,1	3,2	0,1	0,7	0,9	100,0
Nivelles	57,4	5,2	0,7	29,8	5,3	0,1	0,2	1,3	100,0
<i>Brabant:</i>	36,1	18,9	1,5	33,5	7,2	0,2	1,3	1,3	100,0
Ath	86,0	1,5	2,8	6,1	1,6	0,1	0,7	1,2	100,0
Charleroi	74,2	4,6	0,7	14,7	2,0	0,2	0,7	2,9	100,0
Mons	80,5	2,5	2,2	9,6	1,6	0,2	1,1	2,3	100,0
Mouscron	57,4	4,7	0,9	18,8	3,2	0,6	4,1	10,3	100,0
Soignies	84,0	1,6	1,6	8,9	1,9	0,0	0,5	1,5	100,0
Thuin	64,1	4,6	2,3	17,4	4,6	0,4	1,5	5,1	100,0
Tournai	78,5	2,6	3,4	9,8	1,4	0,2	1,7	2,4	100,0
<i>Hainaut:</i>	79,1	2,8	1,8	10,9	1,9	0,2	0,9	2,4	100,0
Huy	52,4	3,6	1,4	26,0	3,6	0,3	3,4	9,3	100,0
Liège	45,0	6,8	1,3	32,8	3,7	0,3	1,4	8,7	100,0
Verviers	32,5	8,0	3,4	35,9	7,1	0,5	1,9	10,7	100,0
Waremme	84,5	3,1	0,3	8,5	0,9	0,3	0,9	1,5	100,0
<i>Liège:</i>	53,7	5,7	1,4	26,5	3,6	0,3	1,6	7,2	100,0
Hasselt	64,3	4,2	10,4	13,6	2,4	0,0	2,0	3,1	100,0
Maaseik	21,5	5,5	5,5	33,5	4,0	0,5	7,5	22,0	100,0
Tongres	48,2	4,8	11,5	21,6	7,1	0,2	2,9	3,7	100,0
<i>Limbourg:</i>	57,8	4,4	10,3	16,7	3,5	0,1	2,6	4,6	100,0
Arlon	22,1	6,6	0,8	39,3	2,5	1,6	6,6	20,5	100,0
Bastogne	25,7	8,0	5,3	30,1	4,4	—	2,6	23,9	100,0
Marche-en-Famenne	66,0	2,4	1,2	17,8	2,8	0,4	0,4	9,0	100,0
Neufchâteau	50,6	8,5	1,5	22,9	2,7	0,6	3,0	10,2	100,0
Virton	37,4	9,6	0,9	23,5	1,7	0,9	4,3	21,7	100,0
<i>Luxembourg:</i>	46,4	6,6	1,7	24,6	2,8	0,7	2,9	14,3	100,0
Dinant	69,0	4,3	0,7	15,5	2,5	0,2	1,8	6,0	100,0
Namur	79,6	2,9	0,7	11,4	1,4	0,2	0,7	3,1	100,0
Philippeville	56,1	9,4	1,8	19,4	3,5	0,2	1,1	8,5	100,0
<i>Namur:</i>	76,5	3,5	0,8	12,6	1,7	0,2	0,9	3,8	100,0
Alost	82,8	3,9	3,9	6,0	2,2	0,1	0,5	0,6	100,0
Termonde	77,7	2,8	6,6	8,0	2,9	0,1	1,2	0,7	100,0
Eeklo	58,3	10,7	5,0	16,7	3,3	0,3	1,4	4,3	100,0
Gand	79,2	2,0	2,1	11,8	1,3	0,1	1,5	2,0	100,0
Audenarde	77,2	4,2	10,0	5,3	1,5	0,1	0,7	1,0	100,0
Saint-Nicolas	51,5	5,0	6,8	26,0	3,9	0,2	3,5	3,1	100,0
<i>Flandre orientale:</i>	80,0	3,6	4,6	7,7	2,2	0,1	0,9	0,9	100,0
Bruges	73,9	2,1	3,2	11,2	1,6	0,3	4,1	3,6	100,0
Dixmude	24,4	1,4	51,2	8,1	5,0	—	3,2	6,7	100,0
Ypres	54,6	6,0	8,2	17,4	2,5	0,3	5,3	5,7	100,0
Courtrai	71,4	2,0	2,8	13,2	1,2	0,2	4,3	4,9	100,0
Ostende	62,8	2,6	6,3	12,9	2,4	0,2	6,1	6,7	100,0
Roulers	67,1	3,3	3,1	16,6	0,8	—	3,6	5,5	100,0
Tielt	76,5	2,6	7,5	7,2	0,6	—	2,6	3,0	100,0
Furnes	39,0	3,5	4,3	37,6	0,7	—	5,0	9,9	100,0
<i>Flandre occidentale:</i>	67,2	2,5	6,6	12,6	1,7	0,2	4,3	4,9	100,0
LE ROYAUME:	55,0	11,4	2,6	23,0	4,7	0,2	1,3	1,8	100,0
Région de langue néerlandaise	49,7	14,2	3,2	24,4	5,3	0,2	1,5	1,5	100,0
Région de langue française + alle- mande	68,5	4,0	1,3	19,3	3,3	0,1	0,8	2,7	100,0

MOUVEMENT DES MIGRANTS ALTERNANTS VERS BRUXELLES

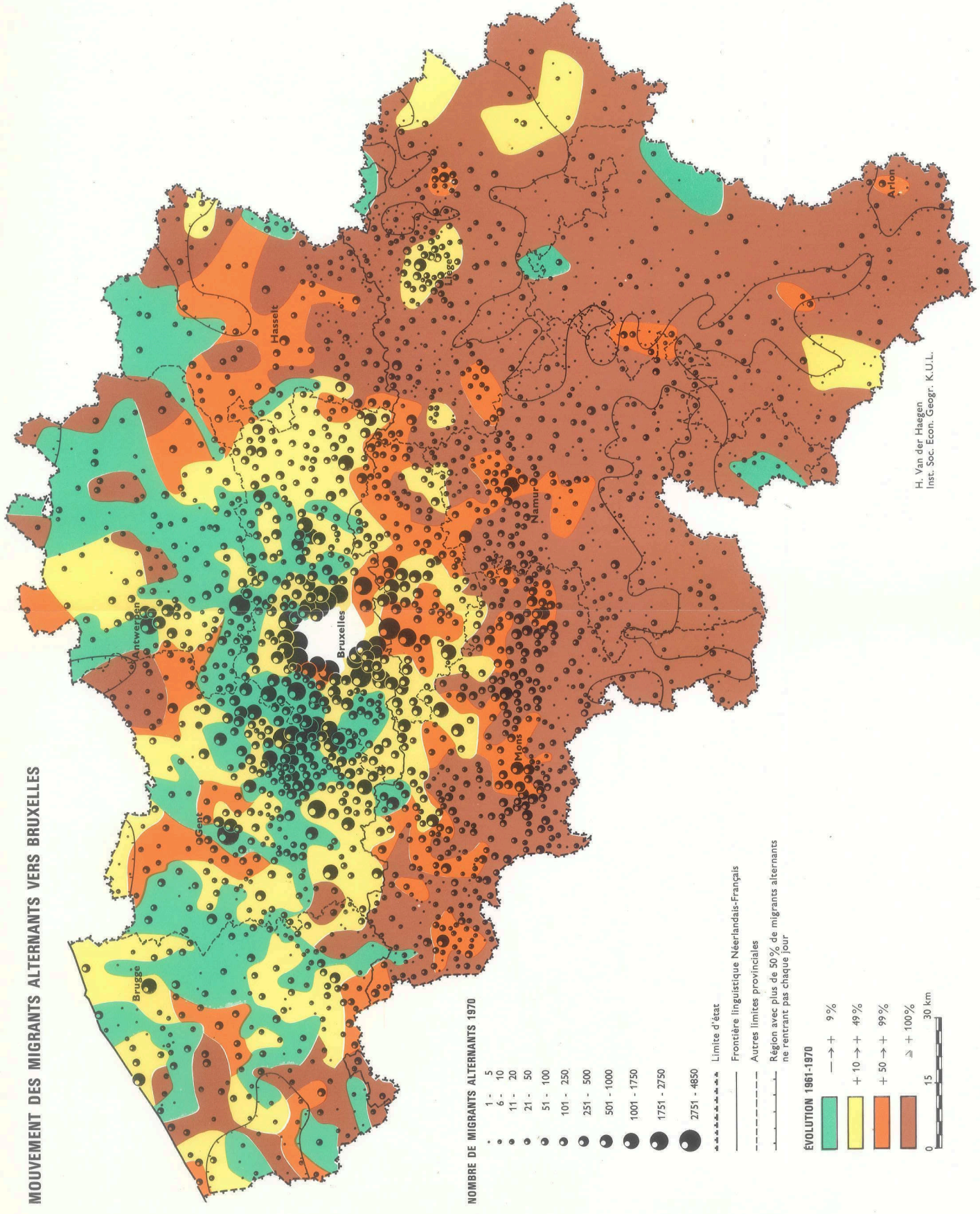

NOMBRE DE MIGRANTS ALTERNANTS 1970

- 1 - 5
- 6 - 10
- 11 - 20
- 21 - 50
- 51 - 100
- 101 - 250
- 251 - 500
- 501 - 1000
- 1001 - 1750
- 1751 - 2750
- 2751 - 4850

- Limite d'état
- Frontière linguistique Néerlandais-Français
- Autres limites provinciales
- Région avec plus de 50% de migrants alternants ne rentrant pas chaque jour

ÉVOLUTION 1961-1970

- 9%
 - 49%
 - 99%
 - 100%
- 0 15 30 km

H. Van der Haegen
Inst. Soc. Econ. Geogr. K.U.L.

Tableau I

REPARTITION, AU 31 DECEMBRE 1970, DES MIGRANTS ALTERNANTS
SORTANTS SELON LE MOYEN DE TRANSPORT UTILISE
RESULTATS PAR COMMUNE

TABLEAU I

COMMUNE DE RESIDENCE	Population travaillant hors de la commune de résidence et se déplaçant chaque jour à un lieu fixe de travail ou à un endroit fixe déterminé										Autres	
	Train	Autobus ou tram (transport public)	Transport de personnel organisé par l'employeur	Auto		Motocyclette scooter	Bicyclette ou vélomoteur	Aucun (à pied)	Moyen de transport inconnu	Total	Total	Dont logeant dans la commune de travail ou à proximité de celle-ci
				comme conducteur	comme passager							
Aartselaar	23	224	23	876	182	10	342	16	7	1 703	37	12
Antwerpen	1 787	4 819	669	5 454	879	116	1 319	1 171	34	16 248	1 295	794
Berchem	781	3 429	266	5 045	786	90	1 131	1 058	80	12 666	505	227
Beochout	109	392	19	639	73	9	393	9	8	1 651	38	27
Boom	145	898	83	1 132	475	22	470	37	19	3 281	92	75
Borgerhout	535	3 838	500	4 306	816	119	1 588	1 812	53	13 567	385	180
Borsbeek	22	315	67	794	166	15	396	33	3	1 811	33	13
Brasschaat	92	1 026	247	3 144	484	54	597	28	72	5 744	288	151
Brecht	7	414	96	602	147	11	222	20	3	1 522	57	23
Brochem	2	158	59	267	42	9	106	7	6	656	22	8
Burcht	17	474	108	544	105	27	221	7	5	1 508	59	34
Deurne	556	5 865	715	9 881	1 888	148	2 385	573	109	22 120	668	316
Edegem	280	773	74	2 487	338	37	729	155	13	4 886	169	71
Ekeren	492	1 260	315	3 426	550	67	1 084	65	12	7 271	213	126
Emblem	47	90	48	235	55	5	173	5	1	659	15	7
Essen	939	85	167	300	93	6	75	3	1	1 669	64	41
Halle	3	128	39	313	93	9	98	8	9	700	25	9
Hemiksem	88	514	54	706	204	32	423	27	3	2 051	48	31
Hoboken	179	2 519	332	2 643	468	56	951	153	36	7 337	198	117
Hoevenen	15	211	85	383	78	12	213	5	2	1 004	19	13
Hove	503	86	27	577	85	19	352	20	16	1 685	57	29
Kalmthout	923	97	163	806	129	16	172	3	16	2 325	92	52
Kapellen	342	442	254	1 338	224	19	365	21	9	3 014	109	46
Kontich	580	470	62	1 298	257	51	553	37	10	3 318	76	28
Lint	311	110	22	308	50	14	180	2	11	1 008	17	4
Loenhout	1	85	87	133	23	1	49	—	3	382	30	26
Massenhoven	1	25	8	87	19	3	30	4	5	182	—	—
Merksem	206	2 393	384	4 062	780	92	1 419	260	13	9 609	280	111
Mortsel	1 161	1 302	139	2 214	335	48	473	96	7	5 775	197	100
Niel	148	474	38	734	254	12	622	16	24	2 322	43	28
Oelegem	6	52	15	308	75	14	154	8	—	632	8	4
Oostmalle	3	230	41	246	85	5	162	1	1	774	17	9
Pulderbos	—	35	30	122	45	1	81	3	1	318	4	1
Pulle	5	36	43	129	47	1	79	3	—	343	12	6
Ranst	8	189	53	413	86	18	187	2	1	957	17	8
Reet	16	120	21	445	124	17	328	2	7	1 080	13	9
Rumst	45	305	8	384	99	17	292	7	6	1 163	17	11
Schelle	68	299	29	522	155	18	580	44	3	1 718	29	10
Schilde	36	466	58	1 137	145	13	161	3	4	2 023	75	39
Schoten	87	1 228	237	3 514	545	68	1 108	120	17	6 924	235	137
's Gravenwezel	12	58	9	650	67	7	99	2	4	908	30	13
Sint-Job-in-'t-Goor	10	156	41	332	86	1	196	18	—	840	16	9
Sint-Lenaarts	1	298	104	226	95	6	103	4	1	838	22	19
Stabroek	15	321	151	459	106	15	203	11	6	1 287	38	21
Terhagen	6	153	21	221	100	—	205	30	—	736	13	7
Viersel	1	34	31	92	25	1	58	2	2	246	4	2
Vremde	2	35	7	123	17	9	104	—	—	297	2	2
Waarloos	11	22	—	141	30	2	82	—	2	290	8	4
Westmalle	2	266	88	265	42	5	96	5	2	771	36	18
Wijnegem	36	390	38	951	180	34	351	15	37	2 032	59	21

COMMUNE DE RESIDENCE	Population travaillant hors de la commune de résidence et se déplaçant chaque jour à un lieu fixe de travail ou à un endroit fixe déterminé										Autres	
	Train	Autobus ou tram (transport public)	Transport de personnel organisé par l'employeur	Auto		Motocyclette scooter	Bicyclette ou vélomoteur	Aucun (à pied)	Moyen de transport inconnu	Total	Total	Dont logeant dans la commune de travail ou à proximité de celle-ci
				comme conducteur	comme passager							
Wilrijk	261	2 864	271	5 224	882	68	1 232	485	36	11 323	352	198
Wommelgem	26	327	61	953	196	13	402	20	24	2 022	62	36
Wuustwezel	23	437	185	573	183	13	131	—	13	1 558	38	22
Zandhoven	7	89	45	239	78	3	77	3	—	541	24	14
Zoersel	5	97	94	323	61	8	215	8	2	813	54	11
Zwijndrecht	111	572	101	812	173	26	428	36	3	2 262	64	34
Tot.	11 098	41 995	6 932	73 538	13 805	1 512	24 245	6 483	762	180 370	6 380	3 364

ARRONDISSEMENT DE MALINES

Beerzel	106	252	214	357	92	1	191	5	13	1 231	23	12
Berlaar	422	174	231	410	89	10	329	24	16	1 705	30	18
Bevel	30	24	76	67	20	—	81	—	1	299	4	3
Blaasveld	126	99	7	258	93	2	292	9	6	892	18	5
Bonheiden	385	160	35	725	112	9	423	4	8	1 861	45	19
Booischoot	436	126	372	254	65	8	141	5	6	1 413	20	17
Bornem	724	170	203	499	196	13	190	4	13	2 012	58	51
Breendonk	30	43	13	263	90	7	214	6	7	673	13	9
Duffel	1 011	129	19	671	157	16	224	8	36	2 271	54	37
Hallaar	148	75	71	97	24	5	216	8	1	645	15	10
Heffen	44	70	4	158	34	1	116	—	—	427	7	3
Heindonk	4	6	5	52	11	1	69	—	—	148	2	—
Heist-op-den-Berg	853	452	384	556	143	15	283	13	46	2 745	57	29
Hingene	75	120	21	315	106	22	386	5	3	1 053	29	23
HombEEK	254	143	1	290	62	10	210	—	5	975	20	8
Itegem	112	156	158	228	68	7	191	35	—	955	29	13
Kessel	220	184	160	271	59	8	250	8	16	1 176	16	12
Koningshooikt	46	134	72	216	46	4	86	2	6	612	12	6
Leest	93	59	1	173	45	4	110	2	6	493	9	6
Lier	1 240	1 159	204	1 384	487	16	239	40	16	4 785	205	144
Liezele	22	29	7	127	28	4	52	1	1	271	15	12
Lippelo	24	24	3	91	28	1	26	3	3	201	2	—
Mariekerke	96	64	40	112	48	2	62	1	—	425	11	7
Mechelen	4 720	505	82	2 234	357	17	246	65	47	8 273	390	257
Nijlen	521	228	353	428	135	9	242	7	18	1 941	46	16
O.L.-Vr.-Waver	86	151	3	328	67	9	86	7	8	745	12	4
Oppuurs	131	38	21	120	34	13	58	—	7	422	11	11
Putte	80	325	75	517	120	9	174	9	7	1 316	29	19
Puurs	368	98	88	453	141	6	262	9	1	1 426	29	15
Rijmenam	121	112	23	379	81	7	159	5	6	893	27	9
Ruisbroek	138	71	27	239	62	—	330	2	3	872	8	3
Schriek	60	169	206	235	80	2	120	6	11	889	21	12
Sint-Amands	301	111	89	226	87	6	120	4	6	950	37	34
Sint-Katelijne-Waver	809	266	34	1 043	215	23	681	36	22	3 129	68	53
Tisselt	67	64	6	199	48	4	185	15	8	596	13	6
Walem	56	68	7	157	47	3	156	13	—	507	7	3
Weert	14	8	8	40	14	2	40	—	2	128	1	1
Wiekevorst	21	75	138	124	43	1	143	2	2	549	8	4
Willebroek	394	392	42	865	464	15	531	36	2	2 741	94	54
Tot.	14 388	6 533	3 503	15 161	4 098	292	7 914	397	359	52 645	1 495	945

ARRONDISSEMENT DE TURNHOUT

Arendonk	14	315	549	485	183	11	155	4	6	1 722	70	31
Baarle-Hertog	2	32	78	99	30	2	89	16	6	354	32	28
Balen	154	269	433	797	244	14	734	16	10	2 671	145	113
Beerse	6	265	191	464	148	9	405	4	12	1 504	59	53
Bouwel	104	52	80	132	26	2	118	6	8	528	6	4

TABLEAU I

COMMUNE DE RESIDENCE	Population travaillant hors de la commune de résidence et se déplaçant chaque jour à un lieu fixe de travail ou à un endroit fixe déterminé									Autres		
	Train	Autobus ou tram (trans- port public)	Transport de personnel organisé par l'em- ployeur	Auto		Motocyclette scooter	Bicyclette ou véloMOTEUR	Aucun (à pied)	Moyen de trans- port inconnu	Total	Total	Dont logent dans la commune de travail ou à proximité de celle-ci
				comme conducteur	comme passager							
Dessel	14	147	164	481	91	14	593	4	5	1 513	31	23
Eindhoven	12	67	171	136	33	4	107	2	—	532	8	6
Geel	582	485	1 109	1 322	317	21	631	28	15	4 510	153	130
Gierle	32	129	101	168	44	14	130	—	5	623	9	6
Grobbendonk	81	116	151	309	85	6	178	10	31	967	20	13
Herentals	650	441	248	760	209	25	324	7	100	2 764	104	92
Herenthout	126	108	224	341	124	28	264	13	4	1 232	14	9
Herselt	153	168	654	397	81	8	269	11	7	1 748	24	15
Hoogstraten	3	149	116	193	45	1	41	7	8	563	12	5
Houtvenne	97	49	83	58	15	1	63	—	4	370	7	6
Hulshout	64	118	181	148	40	3	106	4	1	665	3	3
Kasterlee	10	138	227	446	129	5	199	2	51	1 207	30	17
Lichtaart	40	184	205	282	69	—	143	—	12	935	18	15
Lille	37	109	151	213	53	—	149	13	6	731	16	7
Meer	2	34	117	109	26	1	64	1	23	377	37	27
Meerhout	78	328	458	510	154	13	277	4	5	1 827	52	46
Meerle	—	21	166	158	23	8	31	1	6	414	35	35
Merksplas	7	89	65	215	54	9	212	2	29	682	34	21
Minderhout	1	46	97	123	34	2	66	2	2	373	11	7
Mol	272	435	603	1 154	255	10	731	44	25	3 529	198	144
Morkhoven	15	40	37	78	28	2	83	—	1	284	4	4
Noorderwijk	64	130	95	259	65	10	217	1	7	848	21	7
Oevel	24	29	116	155	49	4	202	1	14	594	4	4
Olen	98	157	182	447	120	11	354	8	14	1 391	58	21
Olmen	10	64	93	170	44	3	157	1	4	546	17	14
Oud-Turnhout	28	212	246	728	210	26	840	11	16	2 317	59	22
Poederlee	24	58	69	117	29	7	68	6	—	378	7	7
Poppel	9	53	144	114	20	2	21	—	—	363	23	21
Ramsel	260	94	176	144	33	4	118	1	3	833	13	9
Ravels	8	139	187	225	89	9	148	—	11	816	37	29
Retic	5	183	306	537	221	8	275	—	13	1 548	56	38
Rijkvorsel	5	316	302	422	159	18	286	6	11	1 525	33	29
Tielen	116	130	82	184	41	6	72	2	34	667	16	13
Turnhout	201	896	804	1 072	291	14	238	32	17	3 565	245	199
Varendonk	5	24	8	19	8	—	17	—	—	81	3	3
Veerle	32	25	542	237	74	2	65	—	9	986	34	33
Vlimmeren	1	93	20	109	36	—	64	2	7	332	5	1
Vorselaar	35	162	231	260	86	4	289	8	3	1 078	22	18
Vorst	17	193	429	332	110	12	172	—	7	1 272	30	26
Vosselaar	9	138	179	583	187	16	840	12	1	1 965	27	15
Wechelderzande	3	56	88	126	36	2	73	—	1	385	7	5
Weelde	1	44	117	189	31	10	58	3	7	460	38	16
Westerlo	122	336	860	925	309	8	601	12	7	3 180	58	38
Westmeerbeek	63	30	64	70	26	1	30	—	—	284	16	10
Wortel	1	30	8	81	18	5	68	—	2	213	14	9
Tot.	3 697	7 926	12 007	17 083	4 832	395	11 435	307	570	58 252	1 975	1 447

PROVINCE DE BRABANT

ARRONDISSEMENT DE BRUXELLES-CAPITALE

Agglomération bruxel- loise	6 384	6 405	1 062	13 451	1 682	99	397	799	343	30 622	4 490	2 854
--------------------------------------	-------	-------	-------	--------	-------	----	-----	-----	-----	--------	-------	-------

ARRONDISSEMENT DE HAL-VILVORDE

Alseberg	131	157	9	493	75	6	48	39	16	974	26	22
Asse	566	860	125	935	307	3	97	23	5	2 921	77	36
Beersel	52	215	5	468	80	15	46	25	3	909	24	4
Beert	16	1	1	31	5	3	16	—	—	73	3	1
Beigem	2	79	1	174	40	1	37	2	—	336	16	9

COMMUNE DE RESIDENCE	Population travaillant hors de la commune de résidence et se déplaçant chaque jour à un lieu fixe de travail ou à un endroit fixe déterminé									Autres		
	Train	Autobus ou tram (trans- port public)	Transport de personnel organisé par l'em- ployeur	Auto		Motocyclette scooter	Bicyclette ou vélotuteur	Aucun (à pied)	Moyen de trans- port inconnu	Total	Total	Dont logent dans la commune de travail ou à proximité de celle-ci
				comme conducteur	comme passager							
Bekkerzeel	3	31	2	54	8	—	14	3	—	115	2	2
Bellingen	54	19	2	72	18	7	15	—	3	190	3	1
Berg	8	121	6	250	60	3	46	3	6	503	18	7
Bever	200	9	12	76	5	9	27	2	—	340	14	12
Bogaarden	6	21	2	33	7	—	2	—	—	71	4	3
Borchtlombeek	84	125	11	162	62	5	40	1	3	493	9	3
Brussegem	17	174	10	278	63	8	64	4	1	619	13	11
Buizingen	501	88	17	535	159	21	167	100	—	1 588	33	22
Buken	6	10	—	34	5	1	14	1	1	72	—	—
Diegem	166	250	5	545	97	9	147	136	2	1 357	21	12
Dilbeek	229	1 167	33	2 094	388	24	99	69	13	4 116	101	27
Drogenbos	41	528	4	544	114	6	63	114	6	1 420	18	11
Dworp	62	187	17	468	134	23	132	16	1	1 040	23	14
Elwijt	149	120	3	450	102	7	66	—	6	903	10	6
Elingen	1	4	—	17	3	3	7	—	—	35	5	1
Epegem	324	79	5	283	72	6	93	2	10	874	8	5
Essene	162	93	23	200	87	1	43	—	—	609	12	12
Gaasbeek	—	18	1	31	8	4	1	2	—	65	1	1
Galmaarden	527	11	3	77	11	7	18	1	1	656	13	10
Gooik	7	397	17	282	88	2	26	2	3	824	22	10
Grimbergen	135	635	10	1 467	280	29	393	96	7	3 052	75	41
Groot-Bijgaarden	248	460	10	773	171	10	42	32	15	1 761	40	26
Halle	2 206	401	44	1 275	306	50	293	50	11	4 636	93	40
Hamme	3	21	2	65	9	5	6	—	2	113	4	—
Heikruis	24	15	2	45	8	3	7	—	—	104	3	3
Hekelgem	140	306	24	316	65	9	94	2	7	963	42	21
Herfelingen	15	69	2	92	28	5	11	—	—	222	4	2
Herne	495	18	8	161	23	10	58	3	8	784	19	10
Hoelaart	406	140	19	676	151	16	40	11	3	1 462	36	12
Hofstade	283	80	4	317	64	6	162	8	2	926	29	20
Huizingen	152	57	7	257	67	7	75	15	1	638	9	2
Humbeek	14	170	1	273	57	6	107	1	9	638	6	1
Itterbeek	17	273	10	418	92	11	35	8	4	868	31	7
Kampenhout	16	222	9	300	52	3	66	—	1	669	21	13
Kapelle-op-den-Bos	331	72	3	228	36	5	82	6	20	783	21	18
Kester	7	122	18	108	45	5	12	2	2	321	8	7
Kobbegem	2	27	1	52	12	2	12	3	—	111	3	1
Kraainem	36	982	13	1 640	220	13	79	57	42	3 082	129	45
Leerbeek	2	134	7	96	37	—	6	—	—	282	5	5
Lembeek	669	97	11	488	129	50	231	20	7	1 702	46	11
Liedekerke	1 794	15	210	333	159	27	356	10	9	2 913	27	21
Linkbeek	292	209	9	492	70	8	14	23	15	1 132	32	22
Londerzeel	448	338	19	695	256	12	192	4	29	1 993	33	26
Lot	273	102	6	328	102	9	78	5	9	912	10	5
Machelen	111	366	17	640	167	20	246	133	11	1 711	34	20
Malderen	354	27	38	186	55	7	86	—	—	753	14	9
Mazenzele	38	25	6	94	43	2	18	1	—	227	10	6
Meise	29	279	13	836	142	7	47	3	12	1 368	52	17
Melsbroek	12	110	2	244	61	6	62	2	9	508	11	4
Merchtem	575	219	44	459	137	6	122	6	4	1 572	40	29
Mollem	224	7	9	120	38	2	29	1	1	431	10	3
Muizen	426	132	12	321	70	13	329	22	4	1 329	33	14
Nederokkerzeel	19	49	1	120	28	1	20	—	2	240	8	1
Nieuwenrode	14	23	1	134	39	6	99	2	—	318	3	—
Nossegem	126	124	6	219	35	2	26	9	4	551	8	3
Oetingen	4	204	4	100	32	4	20	1	2	371	10	4
Opwijk	1 072	76	33	419	111	17	137	3	6	1 874	48	26
Oudenaken	—	16	—	26	7	2	5	—	1	57	2	1
Overijse	273	404	36	1 825	295	42	83	14	13	2 985	133	65
Pepingen	14	92	1	124	40	10	25	—	1	307	10	5

TABLEAU I

COMMUNE DE RESIDENCE	Population travaillant hors de la commune de résidence et se déplaçant chaque jour à un lieu fixe de travail ou à un endroit fixe déterminé									Autres		
	Train	Autobus ou tram (trans- port public)	Transport de personnel organisé par l'em- ployeur	Auto		Motocyclette scooter	Bicyclette ou véloMOTEUR	Aucun (à pied)	Moyen de trans- port inconnu	Total	Total	Dont logent dans la commune de travail ou à proximité de celle-ci
				comme conducteur	comme passager							
Perk	33	74	1	202	30	4	34	—	2	380	15	3
Peutie	64	39	4	172	56	2	199	61	2	599	10	2
Ramsdonk	67	37	1	127	47	—	110	1	—	390	6	2
Relegem	10	18	1	116	28	2	28	8	2	213	8	2
Roosdaal	209	718	62	542	203	13	79	2	5	1 833	38	16
Ruisbroek	339	278	15	615	186	18	246	256	15	1 968	28	20
Schepdaal	13	357	9	434	124	2	18	4	1	962	21	12
Sint-Genesius-Rode .. Rhode-Saint-Genèse	747	261	28	1 735	164	15	45	62	12	3 069	106	25
St-Katharina-Lombeek	780	24	33	285	111	4	67	10	3	1 317	24	6
Sint-Kwintens-Lennik ..	25	566	23	393	120	4	21	7	1	1 160	42	29
Sint-Laureins-Berchem ..	—	9	1	44	7	4	5	—	—	70	2	2
Sint-Martens-Bodegem ..	141	11	11	183	50	5	22	1	—	424	5	1
Sint-Martens-Lennik ..	5	222	8	193	56	6	26	4	3	523	9	6
Sint-Pieters-Kapelle ..	158	12	6	69	15	1	25	15	—	301	6	4
Sint-Pieters-Leeuw ..	136	1 231	49	1 905	481	48	292	196	11	4 349	85	31
Sint-Stevens-Woluwe ..	14	388	8	501	87	6	60	22	5	1 091	38	27
Sint-Ulriks-Kapelle ..	32	54	7	160	49	6	22	—	1	331	3	—
Steenhuffel	78	52	17	144	53	3	100	—	3	450	32	14
Steenokkerzeel	32	230	29	545	125	13	59	5	9	1 047	24	20
Sterrebeek	13	405	10	744	134	6	45	4	13	1 374	50	29
Strombeek-Bever	63	1 089	24	1 682	366	13	103	88	11	3 439	103	48
Teralfene	586	5	33	149	36	7	140	10	9	975	10	9
Ternaat	563	86	19	398	92	10	35	2	1	1 206	18	11
Tollembeek	472	17	4	113	27	9	44	—	7	693	6	4
Vilvoorde	1 059	1 574	79	2 840	662	40	472	274	17	7 017	196	91
Vlezenbeek	8	132	6	310	77	14	57	2	—	606	9	8
Vollezele	54	152	11	85	21	6	12	1	3	345	5	5
Wambeek	169	55	9	166	76	6	36	2	—	519	13	10
Weerde	404	4	2	139	20	—	36	—	6	611	15	—
Wemmel	79	1 152	24	1 800	301	18	74	33	12	3 493	137	41
Wezembeek-Oppeem ..	22	760	23	1 473	184	16	97	30	13	2 618	119	32
Wolvertem	10	285	28	531	131	4	133	7	18	1 147	17	15
Zaventem	664	325	17	763	157	12	82	30	13	2 063	60	33
Zellik	191	517	18	966	235	3	60	120	8	2 118	39	14
Zemst	251	96	1	315	75	8	184	2	2	934	17	6
Tot.	22 104	23 117	1 607	46 187	10 323	950	8 201	2 357	561	115 407	2 944	1 386

ARRONDISSEMENT DE LOUVAIN

Aarschot	1 183	226	176	420	82	3	49	11	9	2 159	80	51
Assent	7	20	29	42	5	2	26	1	51	183	6	5
Attenhoven	340	78	24	77	10	2	21	1	3	556	17	6
Attenrode	11	7	19	89	23	3	22	1	—	175	5	2
Averbode	184	86	259	131	40	—	90	1	4	795	29	21
Baal	87	227	135	171	44	3	90	1	6	764	12	6
Begijnendijk	396	261	161	199	53	7	136	2	4	1 219	29	18
Bekkevoort	17	168	258	34	1	1	24	1	4	645	23	14
Bertem	34	227	9	323	64	8	29	1	1	696	21	5
Betekom	228	96	124	182	37	2	175	6	3	853	16	9
Bierbeek	102	33	2	201	55	12	73	3	1	482	15	10
Binkom	35	61	14	112	36	4	12	1	2	277	10	10
Blanden	37	36	6	168	30	6	50	1	1	335	15	3
Boortmeerbeek	341	101	4	354	70	2	139	10	5	1 026	17	8
Boutersem	662	193	27	302	76	2	23	—	3	1 288	20	8
Budingen	98	137	95	77	14	—	37	2	5	465	8	2
Bunsbeek	112	50	25	183	40	4	40	—	3	457	16	14
Deurne	20	34	73	75	27	2	72	—	3	306	9	8
Diest	322	174	117	355	62	5	146	31	3	1 215	148	106
Drieslinter	117	90	46	64	9	1	3	—	1	331	7	5

COMMUNE DE RESIDENCE	Population travaillant hors de la commune de résidence et se déplaçant chaque jour à un lieu fixe de travail ou à un endroit fixe déterminé										Autres	
	Train	Autobus ou tram (trans- port public)	Transport de personnel organisé par l'em- ployeur	Auto		Motocyclette scooter	Bicyclette ou vélomoteur	Aucun (à pied)	Moyen de trans- port inconnu	Total	Total	Dont logeant dans la commune de travail ou à proximité de celle-ci
				comme conducteur	comme passager							
Duisburg	3	130	4	211	32	7	53	6	3	449	11	3
Erps-Kwerps	312	98	12	363	61	8	51	12	4	921	28	18
Everberg	38	78	16	252	36	9	75	3	1	508	9	6
Geetbets	108	226	130	103	14	5	24	3	7	620	25	18
Gelrode	167	94	19	85	15	6	65	1	—	452	11	3
Glabbek-Zaurbemde ..	68	36	28	80	14	—	12	—	4	242	12	10
Goetsenhoven	81	16	2	48	4	4	38	—	1	194	2	1
Haacht	220	117	54	323	56	6	248	—	—	1 024	6	4
Haasrode	47	42	3	278	61	6	64	2	—	503	12	8
Hakendover	86	26	6	100	17	5	104	6	3	353	12	10
Halle-Booienhoven	79	102	65	182	45	8	59	1	3	544	17	8
Helen-Bos	21	15	15	25	5	4	10	1	—	96	4	3
Herent	736	253	15	952	138	25	301	10	5	2 435	75	36
Hever	318	64	9	345	64	4	130	—	1	935	32	27
Heverlee	698	612	36	1 569	211	40	485	406	15	4 072	230	150
Hoegaarden	387	186	45	270	45	8	77	12	1	1 031	40	22
Hoeleden	67	37	37	81	26	3	20	3	—	274	6	5
Holsbeek	101	90	7	283	77	7	160	2	2	729	16	11
Honsem	201	46	10	130	31	7	19	—	1	445	11	8
Houwaart	13	47	69	61	20	2	13	—	3	228	1	1
Huldenberg	5	87	3	224	40	4	16	4	4	387	8	4
Kaggevinne	70	78	107	150	31	11	157	15	5	624	20	18
Kapellen	35	40	36	68	19	3	8	2	1	212	6	5
Keerbergen	108	249	124	591	106	8	235	4	10	1 435	63	32
Kersbeek-Miskom	24	19	57	68	11	—	15	—	6	200	14	13
Kessel-Lo	1 727	841	67	1 854	389	40	1 017	605	22	6 562	224	95
Korbeek-Dijle	32	27	—	49	6	2	20	—	—	136	2	2
Korbeek-Lo	234	133	14	427	65	7	180	33	2	1 095	52	16
Kortenaken	47	68	186	90	16	—	34	1	11	453	17	15
Kortenberg	303	291	22	381	87	1	31	12	2	1 130	46	21
Kortrijk-Dutsel	25	33	7	154	39	7	35	—	4	304	7	5
Kumtich	360	77	17	217	50	5	50	1	6	783	18	14
Landen	1 146	61	19	130	14	3	19	6	7	1 405	44	26
Langdorp	466	193	213	282	59	10	205	1	3	1 432	21	14
Leefdaal	7	213	7	291	49	10	9	2	5	593	21	17
Leuven	1 237	462	45	946	191	24	291	292	30	3 518	285	212
Linden	110	104	7	232	50	8	71	2	—	584	34	11
Loonbeek	1	34	2	82	20	1	4	—	1	145	2	—
Lovenjoel	143	64	6	110	24	1	23	3	1	375	7	7
Lubbeek	99	272	44	394	87	9	51	2	3	961	25	13
Meensel-Kiezegem	17	48	16	79	27	2	11	—	1	201	10	6
Meerbeek	48	60	3	101	26	1	25	—	3	267	5	—
Messelbroek	79	26	170	73	22	1	42	1	1	415	11	10
Molenbeek-Wersbeek ..	13	49	47	55	15	—	7	—	7	193	10	5
Molenstede	71	54	77	150	33	8	113	10	—	516	32	24
Neerijse	27	91	1	114	14	—	15	—	—	262	13	10
Neerlinter	116	87	37	73	18	1	12	—	12	356	7	6
Neerwinden	535	21	7	163	21	10	31	1	6	795	17	13
Nieuwrode	77	65	43	147	32	6	54	—	4	428	5	5
Oplinter	186	61	15	150	36	4	82	2	—	536	7	—
Orsmaal	121	62	24	135	14	2	26	—	—	384	13	9
Ottenburg	53	34	4	156	27	2	40	—	5	321	11	7
Oud-Heverlee	103	74	6	263	52	6	57	2	7	570	13	6
Outgaarden	88	17	3	32	3	—	12	1	3	159	5	3
Pellenberg	29	60	5	106	17	5	38	2	1	263	5	2
Ransberg	28	30	27	26	5	4	9	—	—	129	2	2
Rillaar	227	268	446	189	58	6	89	3	2	1 288	19	16
Rotselaar	274	235	46	361	76	8	131	2	6	1 139	44	34
Rummen	40	51	175	137	32	2	44	2	4	487	16	9
Schaffen	98	142	79	274	68	8	165	4	2	840	38	24

TABLEAU I

COMMUNE DE RESIDENCE	Population travaillant hors de la commune de résidence et se déplaçant chaque jour à un lieu fixe de travail ou à un endroit fixe déterminé									Autres		
	Train	Autobus ou tram (trans- port public)	Transport de personnel organisé par l'em- ployeur	Auto		Motocyclette scooter	Bicyclette ou véloMOTEUR	Aucun (à pied)	Moyen de trans- port inconnu	Total	Total	Dont logeant dans la commune de travail ou à proximité de celle-ci
				comme conducteur	comme passager							
Scherpenheuvel	340	124	593	251	53	4	42	4	—	1 411	84	72
Sint-Agatha-Rode	49	31	4	102	21	9	19	1	5	241	2	1
Sint-Joris-Weert	154	31	4	85	14	1	12	1	1	303	17	9
Sint-Joris-Winge	32	199	13	139	27	3	12	2	1	428	14	7
Sint-Margriete-Houtem	62	11	5	64	12	3	65	—	1	223	4	1
Sint-Pieters-Rode	12	23	4	93	19	3	11	—	2	167	5	5
Tervuren	32	972	24	1 338	205	18	55	28	16	2 688	82	35
Testelt	315	101	186	119	23	6	71	2	3	826	13	4
Tielt	78	344	223	173	42	4	24	1	2	891	23	5
Tienen	2 319	241	100	516	80	8	75	34	18	3 391	177	146
Tildonk	60	26	2	129	23	3	78	3	6	330	15	13
Tremelo	50	356	231	394	94	4	147	4	6	1 286	26	22
Vaalbeek	10	9	—	36	11	—	6	2	—	74	5	1
Veltem-Beisem	271	127	10	276	43	4	34	3	2	770	20	11
Vossem	2	148	4	224	35	2	26	4	1	446	16	7
Waanrode	13	64	167	93	27	3	21	—	1	389	14	10
Walshoutem	490	34	8	69	13	9	19	6	6	654	38	15
Webbekom	24	26	29	116	21	5	98	1	2	322	11	1
Werchter	52	99	25	231	48	6	119	1	2	583	15	7
Wespelaar	231	80	14	212	31	1	139	28	4	740	22	11
Wezemaal	146	201	37	198	44	4	88	2	12	732	3	1
Wilsele	429	358	21	700	153	8	428	85	2	2 184	62	37
Winksele	111	108	3	334	28	4	55	—	2	645	30	9
Wommersom	147	92	1	113	51	5	21	—	26	456	6	6
Zichem	415	215	428	260	43	8	138	7	1	1 515	34	26
Zoutleeuw	125	88	112	104	20	2	34	2	5	492	22	16
Tot.	22 462	13 609	6 647	25 297	4 913	590	8 576	1 778	480	84 352	3 022	1 872

ARRONDISSEMENT DE NIVELLES

Archenes	89	16	5	90	15	2	14	2	—	233	11	10
Autre-Église	60	52	7	31	—	3	7	—	—	160	7	3
Baisy-Thy	142	107	6	168	26	6	23	5	2	485	45	34
Baulers	103	4	3	104	14	5	37	27	5	302	10	9
Beauvechain	35	59	6	64	14	5	18	4	2	207	22	18
Bierges	215	20	10	332	56	4	37	38	1	713	38	34
Bierghes	63	37	5	49	11	1	14	—	1	181	5	2
Biez	11	16	—	55	8	3	7	—	1	101	7	5
Bonlez	13	5	1	51	7	2	4	1	—	84	10	6
Bornival	5	4	—	22	5	—	4	—	—	40	6	3
Bossut-Gottechain	140	22	11	91	23	4	20	7	2	320	9	8
Bousval	128	146	7	172	37	5	27	4	—	526	24	4
Braine-l'Alleud	2 013	255	95	1 344	239	22	58	55	2	4 083	175	132
Braine-le-Château	250	304	24	385	75	22	85	12	8	1 165	29	10
Céroux-Mousty	230	15	5	211	32	6	76	79	—	654	28	22
Chastre-Villeroux-												
Blanmont	242	13	6	109	20	4	12	4	9	419	22	9
Chaumont-Gistoux	29	31	9	137	19	3	2	3	—	233	29	13
Clabecq	234	81	4	173	40	5	66	36	4	643	19	14
Corbais	49	10	—	52	9	3	7	—	—	130	4	2
Corroy-le-Grand	12	17	4	89	22	10	16	1	2	173	7	6
Cortil-Noirmont	85	16	—	56	3	7	11	—	4	182	6	5
Court-Saint-Étienne	449	60	10	247	52	11	56	79	11	975	39	24
Couture-Saint-Germain	15	23	1	98	11	1	13	2	4	168	10	4
Dion-Valmont	30	30	3	97	13	—	15	1	1	190	6	4
Dongelberg	9	10	1	27	1	—	15	4	—	67	6	2
Genappe	64	148	4	78	13	5	7	29	1	349	16	11
Gentinne	16	20	2	48	6	1	8	1	—	102	9	3
Genval	502	64	16	491	85	6	20	33	8	1 225	61	52
Gérompont	88	87	11	48	6	2	6	1	2	251	18	11

COMMUNE DE RESIDENCE	Population travaillant hors de la commune de résidence et se déplaçant chaque jour à un lieu fixe de travail ou à un endroit fixe déterminé										Autres	
	Train	Autobus ou tram (transport public)	Transport de personnel organisé par l'employeur	Auto		Motocyclette scooter	Bicyclette ou vélomoteur	Aucun (à pied)	Moyen de transport inconnu	Total	Total	Dont logeant dans la commune de travail ou à proximité de celle-ci
				comme conducteur	comme passager							
Glabais	16	19	1	57	11	2	7	—	1	114	4	2
Glimes	5	8	3	32	6	—	5	2	—	61	2	1
Grand-Rosière-Hottomont	37	18	6	29	6	1	—	—	2	99	4	4
Grez-Doiceau	173	64	16	266	50	10	34	11	4	628	45	33
Hamme-Mille	32	66	6	144	20	1	12	—	3	284	16	11
Haut-Ittre	12	12	—	53	16	1	8	2	—	104	6	5
Hévillers	152	24	2	91	14	1	25	14	4	327	11	7
Houtain-le-Val	43	64	2	60	6	3	13	—	1	192	5	1
Huppaye	67	69	2	35	6	3	10	—	—	192	11	8
Incourt	7	40	6	35	7	4	15	—	3	117	16	11
Ittre	35	45	—	228	44	20	77	28	9	486	8	2
Jandrain-Jandrenouille	60	26	25	41	11	7	9	1	6	186	6	3
Jauche	114	120	18	97	26	—	22	2	5	404	31	20
Jauchelette	4	6	—	16	3	—	2	—	—	31	4	1
Jodoigne	170	113	56	157	40	5	14	7	15	577	54	45
Jodoigne-Souveraine	4	5	1	36	6	—	7	1	1	61	3	2
La Hulpe	428	68	20	559	92	12	25	43	14	1 261	59	16
Lasne-Chapelle-Saint-Lambert	85	36	6	265	31	3	24	6	15	471	33	29
Lathuy	17	15	2	41	12	—	7	—	2	96	3	3
L'Écluse	6	—	4	9	—	—	3	2	—	24	2	2
Lillois-Witterzée	295	5	4	151	20	2	10	1	—	488	14	11
Limal	536	25	25	357	71	10	43	7	1	1 075	39	33
Limelette	412	9	4	167	36	5	26	41	—	700	20	13
Linsmeau	40	10	5	24	5	2	4	1	—	91	4	3
Longueville	9	21	—	32	4	—	2	1	1	70	5	5
Loupoigne	67	150	6	143	23	5	33	14	7	448	6	2
Malèves-Sainte-Marie-Wastines	8	5	1	44	4	—	13	—	2	77	10	10
Maransart	13	16	1	53	7	1	2	1	4	98	3	1
Marbais	201	33	16	110	26	3	19	6	2	416	25	13
Marilles	24	19	9	40	6	2	11	1	—	112	10	9
Mélin	46	28	5	51	14	—	15	1	1	161	17	17
Mellery	57	11	3	35	8	2	5	—	—	121	11	7
Monstreux	3	1	2	20	11	2	10	1	—	50	—	—
Mont-Saint-Guibert	176	12	—	70	13	3	16	11	4	305	5	3
Neerheyssem	229	11	18	78	6	5	30	7	6	390	8	4
Nethen	117	68	31	135	25	1	9	—	3	389	19	10
Nil-Saint-Vincent-Saint-Martin	98	22	4	73	13	4	13	—	1	228	17	9
Nivelles	1 334	137	24	557	72	8	12	43	26	2 213	113	61
Nodebais	13	5	7	45	9	2	2	—	—	83	2	2
Noduwez	51	10	18	26	3	5	7	—	—	120	6	6
Noville-sur-Méhaigne	26	57	9	26	10	1	20	1	—	150	7	2
Ohain	77	32	21	474	55	8	26	13	4	710	48	25
Ophain-Bois-Seigneur-Isaac	112	69	17	153	34	11	25	4	6	431	14	10
Ophéylissem	61	22	13	34	2	5	12	1	4	154	7	6
Opprebais	24	49	7	56	16	2	15	3	—	172	15	15
Orbais	37	22	6	28	9	—	4	—	—	106	7	1
Orp-le-Grand	170	59	22	86	14	5	21	1	6	384	14	14
Ottignies	845	41	19	350	50	19	94	38	—	1 456	80	58
Perwez	248	167	24	95	36	3	16	2	4	595	32	24
Piétrain	42	15	11	32	1	2	8	—	3	114	11	10
Piétrebais	20	9	—	46	4	3	8	1	—	91	14	6
Plancenoît	11	57	—	105	16	3	4	1	2	199	10	1
Quenast	165	185	15	105	14	9	21	3	3	520	11	5
Ramillies-Offus	40	51	3	22	3	4	6	1	3	133	7	6
Rebecq-Rognon	300	206	9	232	28	3	126	52	5	961	29	19
Rixensart	1 053	81	17	778	121	13	38	79	30	2 210	126	55

TABLEAU I

COMMUNE DE RESIDENCE	Population travaillant hors de la commune de résidence et se déplaçant chaque jour à un lieu fixe de travail ou à un endroit fixe déterminé									Autres		
	Train	Autobus ou tram (transport public)	Transport de personnel organisé par l'employeur	Auto		Motocyclette scooter	Bicyclette ou vélomoteur	Aucun (à pied)	Moyen de transport inconnu	Total	Total	Dont logeant dans la commune de travail ou à proximité de celle-ci
				comme conducteur	comme passager							
Rosières	101	18	12	204	36	8	19	7	7	412	15	6
Roux-Miroir	6	20	4	15	7	—	6	—	—	58	4	3
Saint-Géry	22	13	1	23	6	4	2	—	—	71	11	6
Saint-Jean-Geest	30	17	6	50	13	3	11	4	—	134	4	4
Saint-Remy-Geest	15	4	1	16	6	—	4	—	—	46	2	1
Saintes	272	87	7	254	52	10	93	5	2	782	17	12
Sart-Dames-Avelines	60	121	33	137	24	—	18	1	4	398	20	6
Thines	10	11	—	36	6	—	9	6	—	78	—	—
Thorembais-les-Béguines	17	7	5	23	3	1	5	—	—	61	6	6
Thorembais-Saint-Trond	57	30	17	41	6	—	11	1	3	166	8	5
Tilly	161	5	6	62	7	—	3	1	—	245	14	3
Tourinnes-la-Grosse	15	38	15	71	11	1	10	1	1	163	9	4
Tourinnes-Saint-Lambert	45	45	15	94	20	2	9	—	1	231	8	3
Tubize	996	189	22	629	104	53	221	622	3	2 839	35	15
Vieux-Genappe	76	93	8	82	17	2	19	14	5	316	4	2
Villers-la-Ville	150	1	3	57	12	1	3	3	9	239	11	3
Virginal-Samme	90	54	5	147	25	24	43	5	—	393	13	12
Walhain-Saint-Paul	142	42	18	114	29	1	13	4	2	365	11	8
Waterloo	922	418	41	2 200	286	15	43	25	23	3 973	213	70
Wauthier-Braine	121	102	24	190	30	4	10	8	—	489	9	7
Wavre	992	129	47	799	161	10	72	80	14	2 304	114	69
Ways	30	40	6	58	12	1	18	8	1	174	3	—
Zétrud-Lumay	70	29	5	42	9	1	9	—	—	165	7	3
Tot.	18 148	5 723	1 109	17 347	2 940	515	2 381	1 678	358	50 199	2 305	1 390

PROVINCE DE HAINAUT

ARRONDISSEMENT D'ATH

Anvaing	53	5	5	62	7	3	8	—	—	143	19	17
Arbre	77	6	8	44	4	4	24	—	2	169	2	1
Arc-Wattripont	39	7	3	66	22	1	71	—	1	210	13	2
Ath	1 349	68	61	279	56	6	52	16	5	1 892	93	52
Attre	55	3	2	25	6	1	5	—	—	97	9	5
Aubechies	1	—	—	7	2	—	16	—	—	26	3	3
Basècles	291	10	37	244	62	7	157	1	—	809	60	53
Belœil	108	50	19	134	20	18	64	3	3	419	22	8
Bernissart	332	122	115	292	73	22	233	29	18	1 236	38	32
Blicquy	48	2	9	44	14	1	32	—	2	152	12	9
Bouvignies	51	2	4	51	5	3	20	1	—	137	6	4
Brugelette	150	4	17	76	18	—	14	2	1	282	25	12
Buissenal	20	1	5	36	4	2	23	—	1	92	5	5
Chièvres	222	103	24	171	21	10	35	9	5	600	15	7
Cordes	1	1	—	13	3	1	2	—	—	21	—	—
Dergneau	44	5	3	69	21	1	46	—	—	189	12	1
Ellezelles	139	131	31	240	62	10	58	—	—	671	32	29
Ellignies-Sainte-Anne	16	3	6	56	13	2	58	4	2	160	5	5
Flobecq (Vloesberg)	133	124	20	152	33	5	22	3	18	510	47	39
Forest	9	7	2	46	8	5	18	1	—	96	8	8
Fouleng	6	1	1	4	—	—	1	—	—	13	1	1
Frasnes-lez-Buissenal	172	8	22	136	29	4	54	1	6	432	31	18
Gages	5	4	6	19	—	1	7	—	—	42	2	2
Ghislenghien	90	1	21	43	12	—	11	1	—	179	6	5
Gibecq	10	1	1	18	4	—	8	—	1	43	5	1
Gondregnies	7	4	1	7	—	—	4	—	—	23	1	1
Grosage	6	13	1	17	3	2	23	1	—	66	3	1
Hacquegnies	24	1	4	34	4	1	18	2	1	89	8	8
Hellebecq	77	3	5	31	5	2	7	1	—	131	6	2
Herquegies	7	2	—	13	3	1	8	—	—	34	3	2

COMMUNE DE RESIDENCE	Population travaillant hors de la commune de résidence et se déplaçant chaque jour à un lieu fixe de travail ou à un endroit fixe déterminé										Autres	
	Train	Autobus ou tram (trans- port public)	Transport de personnel organisé par l'em- ployeur	Auto		Motocyclette scooter	Bicyclette ou véloMOTEUR	Aucun (à pied)	Moyen de trans- port inconnu	Total	Total	Dont logeant dans la commune de travail ou à proximité de celle-ci
				comme conducteur	comme passager							
Houtaing	46	10	—	41	6	5	2	—	—	110	6	5
Huissignies	69	35	14	79	6	4	52	2	1	262	13	9
Irchonwelz	138	16	7	78	6	2	36	3	1	287	15	9
Isières	105	4	10	61	6	5	40	2	—	233	6	6
Ladeuze	63	13	5	44	8	2	18	—	3	156	3	3
Lahamaide	18	—	3	33	9	1	10	—	—	74	4	2
Lanquesaint	24	2	1	32	2	3	16	—	—	80	2	2
Maffle	180	22	9	65	23	3	51	1	1	355	2	—
Mainvault	74	2	3	83	13	1	18	—	1	195	9	8
Meslin-l'Évêque	99	5	8	53	12	5	25	1	—	208	6	3
Mévergnies-lez-Lens ..	58	4	16	38	3	2	17	1	1	140	2	2
Moulbaix	50	3	11	29	8	1	18	—	—	120	2	1
Moustier	36	3	4	43	10	1	20	2	5	124	5	1
Oeudeghien	23	4	3	35	11	1	7	—	2	86	12	9
Ormeignies	62	9	7	45	10	1	22	1	—	157	9	6
Ostiches	24	3	5	27	8	1	11	—	—	79	1	1
Pommerœul	140	64	50	145	12	19	79	1	—	510	11	8
Quevaucamps	125	32	21	190	16	1	77	4	—	466	20	20
Ramegnies	18	—	1	15	2	1	9	—	—	46	2	2
Rebaix	81	1	3	53	7	3	25	—	—	173	5	—
Saint-Sauveur	32	13	23	130	33	9	67	3	16	326	7	5
Stambruges	94	34	14	198	38	5	142	—	9	534	18	18
Thumaide	47	—	4	35	7	2	15	1	3	114	2	2
Tongre-Notre-Dame	40	25	10	33	4	1	17	2	—	132	1	1
Tourpes	37	2	4	48	9	5	33	—	1	139	3	—
Villers-Notre-Dame	25	—	1	9	3	1	1	—	—	40	4	3
Villers-Saint-Amand	45	2	3	41	7	1	14	—	—	113	4	1
Wadelincourt	19	—	1	33	2	1	14	1	—	71	4	4
Wodecq	70	39	16	91	27	1	17	2	2	265	10	2
Tot.	5 384	1 039	690	4 236	822	201	1 972	102	112	14 558	680	466

ARRONDISSEMENT DE CHARLEROI

Acoz	25	134	1	236	29	24	36	7	1	493	6	6
Aiseau	236	55	13	301	51	26	155	20	5	862	31	21
Arquennes	78	98	1	185	51	4	35	10	1	463	11	—
Boignée	14	14	—	50	2	2	20	—	—	102	5	2
Bois-d'Haine	121	123	9	337	69	33	204	106	3	1 005	31	20
Bouffloux	93	195	12	466	98	46	166	89	6	1 171	56	50
Brye	41	4	1	17	5	1	5	2	1	77	4	4
Buzet	186	14	—	50	8	5	4	2	2	271	10	10
Chapelle-lez- Herlaimont	323	410	124	665	259	63	99	22	5	1 970	44	31
Charleroi	473	1 117	52	1 216	155	40	101	479	6	3 639	219	129
Châtelet	391	867	54	1 073	173	97	187	219	12	3 073	80	47
Châtelineau	490	1 554	96	1 319	264	135	259	224	10	4 351	106	65
Couillet	314	707	18	859	147	63	148	189	12	2 457	99	72
Courcelles	912	727	24	1 207	174	103	208	145	13	3 513	112	88
Dampremy	124	614	31	514	106	30	146	558	81	2 204	39	36
Familleureux	120	61	3	221	61	10	99	13	—	588	11	5
Farciennes	656	151	21	485	106	46	104	42	—	1 611	85	76
Fayt-lez-Manage	90	238	15	515	123	42	202	160	35	1 420	23	12
Feluy	90	120	4	178	26	10	38	9	3	478	16	13
Fleurus	590	350	39	621	103	18	52	11	—	1 784	60	40
Fontaine-l'Évêque	197	664	47	624	119	31	53	29	6	1 770	72	56
Forchies-la-Marche	287	326	22	445	80	52	127	35	12	1 386	35	25
Frasnes-lez-Gosselies ..	83	190	10	220	54	4	15	7	3	586	18	14
Gerpennes	26	187	—	403	71	18	33	3	—	741	24	14

TABLEAU I

COMMUNE DE RESIDENCE	Population travaillant hors de la commune de résidence et se déplaçant chaque jour à un lieu fixe de travail ou à un endroit fixe déterminé										Autres	
	Train	Autobus ou tram (transport public)	Transport de personnel organisé par l'employeur	Auto		Motocyclette scooter	Bicyclette ou vélomoteur	Aucun (à pied)	Moyen de transport inconnu	Total	Total	Dont logeant dans la commune de travail ou à proximité de celle-ci
				comme conducteur	comme passager							
Gilly	287	1 473	163	1 757	344	127	359	233	24	4 767	156	71
Godarville	237	26	9	155	53	6	28	2	—	516	20	11
Gosselies	202	561	16	663	107	20	58	60	8	1 695	51	34
Gougnies	14	51	1	86	13	7	12	3	1	188	9	5
Goutroux	61	222	2	308	38	41	145	45	4	866	30	11
Gouy-lez-Piéton	266	51	16	251	39	16	49	2	—	690	18	17
Heppignies	10	66	—	130	29	8	42	8	—	293	15	10
Joncret	—	25	2	53	9	6	18	1	3	117	3	1
Jumet	367	2 241	49	2 102	395	124	273	308	15	5 874	179	79
La Hestre	148	223	33	444	78	64	227	130	7	1 354	33	27
Lambusart	72	109	8	231	52	9	73	7	2	563	13	8
Landelies	93	36	—	113	8	5	18	6	—	279	17	8
Leernes	45	244	7	344	58	50	88	28	—	864	18	10
Lodelinsart	198	883	27	834	170	41	136	276	1	2 566	79	52
Loverval	26	76	2	312	25	7	10	10	3	471	52	18
Luttre	409	35	5	189	27	15	25	13	7	725	21	10
Manage	196	195	8	346	81	32	133	34	11	1 036	48	20
Marchienne-au-Pont	369	915	26	909	129	61	200	501	1	3 111	213	197
Marcinelle	665	1 120	40	2 023	320	113	253	853	22	5 409	234	125
Mellet	10	155	—	193	30	6	18	—	1	413	29	24
Monceau-sur-Sambre	271	486	12	477	86	59	214	274	7	1 886	60	40
Montignies-le-Tilleul	155	556	9	1 125	115	46	74	39	11	2 130	75	42
Montignies-sur-Sambre	374	1 408	54	1 630	237	107	378	907	33	5 128	177	94
Mont-sur-Marchienne	279	778	18	1 634	192	89	244	330	11	3 575	194	78
Obaix	207	2	—	78	12	4	7	2	—	312	12	12
Petit-Rœulx-lez-Nivelles	8	2	—	14	6	3	8	2	3	46	3	2
Piéton	244	19	3	168	50	13	62	14	1	574	7	—
Pironchamps	47	111	18	171	45	25	76	61	—	554	23	17
Pont-à-Celles	788	44	2	231	47	12	40	22	10	1 196	38	31
Pont-de-Loup	96	88	41	255	71	42	85	41	1	720	27	23
Presles	13	38	1	204	41	11	21	3	3	335	9	8
Ransart	237	520	20	908	156	59	189	37	21	2 147	87	77
Rèves	87	50	1	84	11	2	12	—	7	254	13	9
Roselies	128	33	3	167	17	21	130	52	—	551	14	10
Roux	636	568	18	737	153	96	176	135	23	2 542	78	40
Saint-Amand	51	21	11	83	16	6	17	—	1	206	12	1
Seneffe	91	96	6	232	30	16	50	8	6	535	22	15
Souvret	111	285	9	370	75	37	122	23	5	1 037	23	14
Thiméon	24	110	7	216	43	22	65	20	4	511	12	5
Trazegnies	313	323	47	478	92	40	80	25	6	1 404	48	24
Viesville	109	104	10	198	34	11	57	12	—	535	7	3
Villers-Perwin	31	67	5	70	19	1	14	—	4	211	16	9
Villers-Poterie	12	58	1	111	11	8	20	6	—	227	12	6
Wagnelée	39	30	10	62	8	—	8	—	—	157	12	7
Wanfercée-Baulet	113	178	67	598	127	42	236	34	6	1 401	37	13
Wangénies	77	19	1	106	14	—	31	3	—	251	7	5
Wayaux	3	22	—	46	13	2	15	—	—	101	3	3
Tot.	14 179	23 643	1 385	34 103	6 060	2 435	7 092	6 951	490	96 338	3 463	2 162

ARRONDISSEMENT DE MONS

Angré	21	15	15	67	19	5	40	4	—	186	6	6
Angreau	15	12	12	32	3	3	15	—	1	93	3	2
Asquillies	2	7	1	49	9	1	11	—	1	81	3	2
Athis	4	15	2	31	13	2	14	1	2	84	5	4
Audregnies	23	43	5	62	20	2	28	—	—	183	17	16

COMMUNE DE RESIDENCE	Population travaillant hors de la commune de résidence et se déplaçant chaque jour à un lieu fixe de travail ou à un endroit fixe déterminé										Autres	
	Train	Autobus ou tram (transport public)	Transport de personnel organisé par l'employeur	Auto		Motocyclette scooter	Bicyclette ou vélomoteur	Aucun (à pied)	Moyen de transport inconnu	Total	Total	Dont logeant dans la commune de travail ou à proximité de celle-ci
				comme conducteur	comme passager							
Aulnois	99	5	3	47	6	5	33	8	—	206	8	5
Autreppe	2	5	—	27	1	—	6	—	—	41	6	6
Baisieux	23	25	11	67	14	7	71	1	1	220	4	4
Baudour	104	166	10	548	72	32	171	12	7	1 122	55	27
Bauffe	23	1	3	29	7	2	9	2	—	76	5	3
Blaregnies	21	6	1	47	8	8	7	1	3	102	3	2
Blaugies	11	20	4	91	12	4	37	1	1	181	12	11
Bougnies	13	—	1	44	7	2	10	1	—	78	2	2
Boussu	486	484	67	669	165	51	194	33	4	2 153	100	71
Cambron-Casteau	54	—	4	14	2	—	6	—	—	80	5	4
Cambron-Saint-Vincent	38	1	14	41	5	—	11	—	3	113	—	—
Chaussée-Notre-Dame-Louvignies	29	4	5	59	16	8	72	—	1	194	4	1
Ciply	18	26	—	76	19	8	32	3	—	182	7	4
Cuesmes	568	437	87	831	156	57	160	115	18	2 429	81	39
Dour	190	412	62	555	117	41	78	21	1	1 477	75	61
Elouges	138	186	37	263	58	16	155	17	2	872	48	28
Erbaut	32	—	—	16	3	2	1	1	—	55	1	1
Erbisœul	109	6	1	117	13	2	31	2	—	281	19	2
Erquennes	7	11	3	55	8	4	23	3	—	114	4	2
Eugies	83	140	17	211	29	19	30	9	4	542	14	11
Fayt-le-Franc	5	18	3	45	2	3	11	4	1	92	3	3
Flénu	306	246	47	395	83	55	128	78	20	1 358	20	12
Frameries	750	385	84	676	160	25	88	31	5	2 204	108	59
Genly	129	10	3	79	18	1	16	4	4	264	11	5
Ghlin	216	218	22	606	87	32	151	3	18	1 353	55	47
Givry	29	63	74	102	20	6	49	4	—	347	9	7
Goegnies-Chaussée	6	7	11	26	7	1	11	1	—	70	—	—
Hainin	71	5	1	52	12	3	37	1	5	187	3	1
Harmignies	8	35	3	63	9	1	7	2	—	128	9	—
Harveng	9	10	2	53	8	4	36	—	—	122	5	5
Hautrage	80	19	6	158	19	4	88	2	30	406	48	40
Havay	5	8	5	49	6	8	19	2	1	103	9	6
Havré	267	151	39	382	74	46	104	39	3	1 105	57	42
Hensies	103	30	10	98	17	14	75	5	11	363	23	20
Herchies	118	5	4	137	18	9	57	2	5	355	7	2
Hornu	371	422	34	722	115	51	258	77	6	2 056	70	44
Hyon	126	86	16	501	79	15	104	63	12	1 002	48	32
Jemappes	682	452	90	718	173	24	188	49	26	2 402	99	84
Jurbise	161	1	9	104	7	3	19	1	3	308	12	7
La Bouverie	285	348	80	506	143	15	111	136	2	1 626	97	56
Lens	164	1	32	99	14	5	25	—	—	340	15	7
Lombise	7	—	7	21	1	1	5	—	—	42	9	4
Maisières	55	63	4	172	27	7	81	7	—	416	38	33
Marchipont	1	—	—	3	4	—	3	—	—	11	2	1
Masnuy-Saint-Jean	58	9	4	137	12	13	36	6	5	280	10	4
Masnuy-Saint-Pierre	43	1	—	19	—	1	4	2	—	70	2	2
Mesvin	14	24	4	93	16	6	39	5	—	201	8	6
Mons	1 146	490	142	1 235	170	24	206	96	84	3 593	246	122
Montignies-lez-Lens	37	—	—	47	14	2	30	—	—	130	5	4
Montignies-sur-Roc	9	13	3	47	10	5	15	1	1	104	10	8
Montrœul-sur-Haine	31	1	1	49	5	9	54	—	2	152	3	2
Neufmaison	5	25	3	40	5	10	10	—	1	99	1	1
Neufvilles	161	7	3	106	14	9	49	1	—	350	10	2
Nimy	166	136	32	420	89	17	114	26	5	1 005	47	20
Noirchain	18	2	10	30	9	2	11	20	2	104	2	2
Nouvelles	5	5	—	39	7	4	16	—	—	76	5	2
Obourg	105	37	11	243	38	11	44	7	3	499	26	18
Onnezies	2	6	4	16	1	1	10	—	—	40	1	1

TABLEAU I

COMMUNE DE RESIDENCE	Population travaillant hors de la commune de résidence et se déplaçant chaque jour à un lieu fixe de travail ou à un endroit fixe déterminé									Autres		
	Train	Autobus ou tram (trans- port public)	Transport de personnel organisé par l'em- ployeur	Auto		Motocyclette scooter	Bicyclette ou vélomoteur	Aucun (à pied)	Moyen de trans- port inconnu	Total	Total	Dont logeant dans la commune de travail ou à proximité de celle-ci
				comme conducteur	comme passager							
Pâturages	300	502	94	642	129	50	145	85	15	1 962	102	67
Quaregnon	785	500	99	940	219	100	373	229	4	3 249	184	103
Quévy-le-Grand	25	10	8	62	11	6	23	1	2	148	4	3
Quévy-le-Petit	33	2	3	51	16	3	22	1	—	131	7	1
Quiévrain	302	52	16	252	38	39	235	34	2	970	59	25
Roisin	21	26	20	78	11	6	21	1	—	184	21	20
Saint-Ghislain	283	70	9	230	27	6	35	17	—	677	58	36
Saint-Symphorien	41	68	7	226	24	9	26	2	2	405	23	11
Sars-la-Bruyère	13	8	1	57	12	10	6	—	3	110	2	2
Sirault	78	66	33	238	42	22	115	2	3	599	20	14
Spiennes	8	13	1	35	7	5	11	—	2	82	5	1
Tertre	163	142	16	285	55	12	145	21	4	843	40	36
Thulin	165	10	37	163	32	11	70	1	1	490	25	16
Villerot	23	10	3	64	3	4	49	—	—	156	8	—
Warquignies	14	48	8	76	15	6	17	3	—	187	10	8
Wasmes	548	571	60	811	201	99	170	61	14	2 535	98	65
Wasmueel	192	173	21	258	53	17	117	52	8	891	21	9
Wihéries	38	152	28	150	36	10	78	3	1	496	9	4
Tot.	10 899	7 789	1 632	16 954	3 206	1 143	5 212	1 423	365	48 623	2 316	1 446

ARRONDISSEMENT DE MOUSCRON

Bas-Warneton (Neerwaasten)	43	4	25	91	25	1	96	1	1	287	10	7
Comines (Komen)	283	94	214	372	82	8	332	23	19	1 427	64	31
Dottignies (Dotteijis)	21	96	54	402	112	10	127	4	1	827	52	31
Herseaux	127	138	57	685	165	50	747	82	6	2 057	34	23
Houthem	70	22	52	73	12	1	48	1	1	280	12	11
Luingne	23	40	12	245	49	23	321	202	—	915	14	4
Mouscron (Moeskroen)	297	320	90	1 801	379	190	1 319	173	50	4 619	223	154
Ploegsteert	40	94	38	325	67	35	475	13	1	1 088	51	47
Warneton (Waasten)	36	40	60	139	44	5	168	13	8	513	24	15
Tot.	940	848	602	4 133	935	323	3 633	512	87	12 013	484	323

ARRONDISSEMENT DE SOIGNIES

Bassilly	207	16	16	45	6	1	15	—	—	306	13	8
Bois-de-Lessines	123	35	12	79	8	4	42	10	1	314	15	10
Bousoit	38	92	16	84	13	7	41	8	—	299	14	12
Braine-le-Comte	1 579	54	40	368	65	9	38	8	3	2 164	101	53
Bray	22	249	24	228	77	20	44	2	11	677	18	10
Casteau	31	35	5	214	33	3	47	1	5	374	19	8
Deux-Acren	290	30	26	157	31	17	121	8	5	685	22	17
Écaussinnes-d'Enghien	804	24	11	300	43	29	93	22	16	1 342	37	23
Écaussinnes-Lalaing	84	2	3	52	7	5	22	12	—	187	6	6
Enghien (Edingen)	593	27	60	112	21	1	37	57	4	912	20	11
Estinnes-au-Val	8	72	23	97	24	3	20	4	2	253	18	14
Ghoy	51	5	5	44	7	3	28	3	—	146	6	5
Graty	34	1	13	36	4	1	8	—	9	106	7	4
Haine-Saint-Paul	231	306	50	531	165	62	210	290	14	1 859	48	19
Hennuyères	224	21	11	140	18	6	27	4	5	456	25	22
Henripont	19	2	2	24	5	5	14	1	2	74	1	1
Horrues	85	17	9	146	19	7	95	1	5	384	8	3
Houdeng-Aimeries	329	341	51	518	109	46	339	94	10	1 837	60	51
Houdeng-Goegnies	228	345	32	594	126	60	321	151	9	1 866	62	36
Hoves	28	2	12	44	13	1	8	—	—	109	1	—

COMMUNE DE RESIDENCE	Population travaillant hors de la commune de résidence et se déplaçant chaque jour à un lieu fixe de travail ou à un endroit fixe déterminé										Autres	
	Train	Autobus ou tram (trans- port public)	Transport de personnel organisé par l'em- ployeur	Auto		Motocyclette scooter	Bicyclette ou vélomoteur	Aucun (à pied)	Moyen de trans- port inconnu	Total	Total	Dont logeant dans la commune de travail ou à proximité de celle-ci
				comme conducteur	comme passager							
La Louvière	843	593	78	1 029	218	47	296	305	23	3 432	178	97
Lessines	899	95	36	234	38	10	92	30	13	1 447	81	35
Marche-lez-Écaussinnes	287	10	6	130	17	12	74	9	8	553	10	5
Marcq (Mark)	106	5	4	68	10	5	45	14	2	259	8	4
Maurage	269	298	40	305	74	61	68	8	9	1 132	28	24
Mignault	66	8	4	84	20	10	42	4	1	239	4	2
Naast	83	59	4	137	30	9	139	4	1	466	15	14
Ogy	45	20	1	43	5	—	9	4	2	129	4	2
Ollignies	150	19	12	69	9	6	38	1	1	305	6	6
Papignies	112	5	16	70	10	5	48	—	1	267	5	2
Péronnes	50	405	45	318	83	33	122	14	11	1 081	33	19
Petit-Enghien (Lettelingen)	578	24	29	187	26	7	66	40	1	958	23	20
Petit-Rœulx-lez-Braine	14	3	1	27	7	3	12	—	—	67	2	—
Rœulx	55	111	5	235	41	8	32	8	11	506	27	24
Ronquières	88	8	5	70	11	7	18	53	9	269	9	2
Saint-Vaast	164	236	17	314	80	32	179	48	3	1 073	35	13
Silly	125	12	33	70	15	6	15	1	—	277	14	11
Soignies	1 017	44	29	371	50	4	45	12	4	1 576	68	29
Steenkerque	11	—	5	17	1	3	2	—	1	40	4	3
Strépy-Bracquegnies ...	431	339	62	563	136	89	284	33	22	1 959	67	41
Thieu	141	23	10	173	40	25	58	12	5	487	13	4
Thieusies	25	4	2	75	8	2	12	2	1	131	5	3
Thoricourt	10	1	1	28	6	—	8	1	5	60	2	1
Trivières	89	189	20	184	54	21	89	48	6	700	23	8
Vellereille-le-Sec	2	—	4	12	1	5	5	1	2	32	3	2
Villers-Saint-Ghislain ..	9	14	7	53	6	1	18	1	—	109	10	9
Ville-sur-Haine	84	20	5	126	21	20	30	7	5	318	17	8
Tot.	10 761	4 221	902	8 805	1 811	721	3 416	1 337	248	32 222	1 195	701

ARRONDISSEMENT DE THUIN

Anderlues	115	889	139	755	100	55	172	33	25	2 283	81	56
Baileux	2	23	6	58	23	1	5	—	—	118	15	15
Baillièvre	—	—	5	16	2	1	1	—	—	25	6	6
Barbençon	4	8	4	25	4	2	2	1	—	50	5	2
Beaumont	15	120	8	83	5	4	4	8	—	247	26	18
Beauwelz	2	4	6	47	9	4	46	2	—	120	7	6
Bersillies-l'Abbaye	31	6	23	28	8	3	35	3	—	137	8	5
Bienne-lez-Happart	9	1	—	23	5	2	6	—	—	46	2	2
Biercée	33	2	1	39	7	—	7	1	—	90	2	1
Biesme-sous-Thuin	7	17	—	49	7	—	4	1	—	85	6	—
Binche	199	300	64	552	149	52	61	32	9	1 418	67	25
Bourlers	—	22	—	49	8	4	18	—	—	101	17	—
Boussu-lez-Walcourt	27	4	1	40	7	—	4	1	—	84	4	3
Buvrines	15	21	10	130	27	7	27	22	—	259	12	10
Carnières	412	292	72	557	153	53	159	95	—	1 793	52	36
Chimay	7	103	10	136	39	12	10	13	4	334	67	55
Cour-sur-Heure	80	2	—	28	5	—	7	—	—	122	10	7
Croix-lez-Rouveroy	—	4	2	13	5	—	6	—	—	30	5	5
Donstiennes	—	12	—	10	5	—	3	—	—	30	3	3
Épinois	14	84	24	173	42	8	52	23	14	434	6	5
Erpion	3	1	—	11	2	1	8	—	—	26	3	1
Erquelines	198	47	5	200	20	14	144	98	12	738	52	31
Estinnes-au-Mont	20	89	55	141	43	14	25	6	2	395	10	3
Faurœulx	3	14	6	28	6	3	6	4	—	70	1	—
Fontaine-Valmont	95	3	4	41	9	5	2	4	—	163	7	6

TABLEAU I

COMMUNE DE RESIDENCE	Population travaillant hors de la commune de résidence et se déplaçant chaque jour à un lieu fixe de travail ou à un endroit fixe déterminé									Autres		
	Train	Autobus ou tram (trans- port public)	Transport de personnel organisé par l'em- ployeur	Auto		Motocyclette scooter	Bicyclette ou vélomoteur	Aucun (à pied)	Moyen de trans- port inconnu	Total	Total	Dont logeant dans la commune de travail ou à proximité de celle-ci
				comme conducteur	comme passager							
Forge-Philippe	1	—	—	12	2	1	2	—	1	19	2	—
Forges	—	11	3	43	4	5	13	1	—	80	12	1
Froid-Chapelle	5	49	14	58	7	2	9	1	1	146	23	21
Gozée	35	127	3	239	53	15	27	11	—	510	22	12
Grand-Reng	32	83	30	135	24	15	66	7	1	393	10	6
Grandrieu	2	24	8	27	3	3	1	1	1	70	11	2
Haine-Saint-Pierre	317	280	66	439	112	52	137	150	4	1 557	40	27
Ham-sur-Heure	233	39	2	349	52	21	33	8	2	739	24	12
Hantes-Wihéries	31	3	1	43	10	7	63	6	1	165	6	5
Haulchin	19	40	36	77	13	3	11	1	—	200	7	2
Jamioux	80	27	—	179	16	5	12	4	1	324	13	6
Labussièrre	162	7	4	35	6	6	6	2	1	229	8	5
Leers-et-Fosteau	17	3	3	23	2	1	3	2	—	54	4	2
L'Escaillère	1	5	—	19	7	2	3	3	—	40	8	4
Leugnies	—	20	2	17	1	1	5	—	3	49	6	4
Leval-Chaudeville	1	12	—	11	1	—	1	3	—	29	4	3
Leval-Trahegnies	140	285	71	435	137	39	118	17	—	1 242	38	29
Lobbès	260	153	10	227	36	16	24	9	2	737	27	17
Lompret	2	1	—	7	1	—	1	—	—	12	3	3
Macon	—	31	12	83	23	2	16	—	—	167	16	16
Macquenoise	—	2	1	36	9	2	7	—	—	57	5	5
Marbaix	7	31	4	66	16	7	8	2	—	141	2	1
Merbes-le-Château	65	39	6	64	8	8	21	3	3	217	10	8
Merbes-Sainte-Marie	11	26	3	51	6	12	3	—	—	112	5	2
Momignies	1	17	12	37	5	—	5	1	1	79	29	29
Monceau-Imbrechies	—	8	1	21	4	—	5	—	1	40	4	3
Montbliart	4	10	2	13	1	3	9	3	—	45	9	6
Montignies- Saint-Christophe	4	—	1	28	7	1	3	3	—	47	5	5
Mont-Sainte-Aldegonde	44	72	28	135	43	9	55	21	1	408	12	5
Mont-Sainte-Genève	12	15	3	33	8	4	16	—	—	91	7	4
Morlanwelz-Mariemont	447	316	51	527	165	40	92	40	11	1 689	73	58
Nalinnes	25	215	—	661	118	28	47	3	1	1 098	36	17
Peissant	12	18	12	32	6	4	9	—	—	93	1	—
Ragnies	18	8	—	38	6	—	11	2	—	83	7	6
Rance	6	63	21	54	9	1	3	—	—	157	21	17
Renlies	3	5	3	16	2	1	4	2	—	36	7	4
Ressaix	124	236	39	301	86	41	114	95	2	1 038	31	11
Rièzes	1	2	1	21	—	—	3	1	—	29	5	3
Robechies	1	7	3	21	1	1	5	—	1	40	2	2
Rouveroy	7	23	8	24	4	—	1	—	—	67	2	2
Saint-Remy	3	15	—	32	3	3	18	—	1	75	7	4
Salles	1	4	3	20	—	1	5	—	1	35	2	1
Sars-la-Buissière	61	4	1	42	9	2	20	1	2	142	7	2
Sautin	1	35	6	24	5	—	2	—	—	73	8	8
Seloignes	—	16	1	58	6	3	9	1	—	94	15	14
Sivry	2	96	21	48	15	2	10	5	—	199	17	11
Solre-Saint-Géry	4	62	7	47	12	1	6	1	4	144	13	11
Solre-sur-Sambre	229	41	—	145	25	22	133	1	3	599	30	30
Strée	7	90	7	76	6	9	16	2	4	217	11	9
Thirimont	2	19	7	40	4	2	10	1	2	87	5	5
Thuillies	24	187	3	141	22	5	22	—	2	406	21	12
Thuin	516	48	4	324	54	12	17	11	5	991	60	39
Vaulx	—	1	—	4	1	—	1	—	—	7	2	2
Vellereille-les-Brayeux	7	18	3	60	9	2	11	—	—	110	12	11
Vergnies	2	1	1	7	—	—	4	—	—	15	1	1
Villers-la-Tour	—	25	—	37	10	4	14	3	3	96	5	5
Virelles	4	16	3	53	8	1	17	7	1	110	14	9
Waudrez	44	75	13	231	52	16	54	139	8	632	19	8
Tot.	4 328	5 134	989	9 258	1 945	688	2 155	921	141	25 559	1 280	848

COMMUNE DE RESIDENCE	Population travaillant hors de la commune de résidence et se déplaçant chaque jour à un lieu fixe de travail ou à un endroit fixe déterminé										Autres	
	Train	Autobus ou tram (transport public)	Transport de personnel organisé par l'employeur	Auto		Motocyclette scooter	Bicyclette ou vélomoteur	Aucun (à pied)	Moyen de transport inconnu	Total	Total	Dont logeant dans la commune de travail ou à proximité de celle-ci
				comme conducteur	comme passager							
ARRONDISSEMENT DE TOURNAI												
Amougies	10	47	1	43	8	1	17	2	—	129	10	10
Anserœul	5	31	7	83	29	3	60	4	1	223	2	1
Antoing	210	58	8	199	32	11	66	6	2	592	30	19
Bailleul	17	5	2	23	2	2	27	—	—	78	4	3
Barry	64	3	4	59	11	4	13	1	3	162	7	—
Baugnies	14	1	2	31	9	—	28	1	—	86	1	—
Beclers	26	1	—	66	12	5	47	3	—	160	8	6
Blandain	55	23	3	208	60	10	138	5	3	505	17	12
Blaton	259	75	83	209	42	4	143	1	11	827	29	16
Bléharies	19	63	3	98	7	2	23	1	2	218	4	1
Bon-Secours	53	14	6	140	33	9	93	8	—	356	33	26
Braffe	6	4	11	33	6	2	15	—	—	77	6	5
Brasmenil	31	5	4	54	10	8	51	1	—	164	7	4
Bruyelle	27	43	7	89	22	8	37	4	3	240	2	1
Bury	13	21	11	47	14	3	54	2	3	168	4	4
Callenelle	47	1	—	24	3	2	21	2	—	100	7	7
Calonne	32	44	3	84	29	2	60	6	2	262	2	1
Celles	15	31	24	71	12	2	22	2	1	180	15	12
Chapelle-à-Oie	30	2	3	13	1	—	21	—	—	70	5	2
Chapelle-à-Wattines	67	2	5	40	11	—	46	—	3	174	6	1
Chercq	19	33	1	74	17	2	69	14	3	232	3	3
Ere	21	11	2	69	15	—	75	1	2	196	2	1
Escanaffles	3	77	11	48	19	2	46	2	1	209	5	2
Esplechin	9	10	15	72	27	5	38	—	—	176	3	3
Esquelmes	—	2	—	12	1	—	8	1	—	24	1	—
Estaimbourg	40	9	18	99	36	4	42	—	1	249	7	5
Estaimpuis	43	69	11	299	58	11	206	29	4	730	27	5
Évregnies	14	15	5	104	31	14	112	1	2	298	2	—
Fontenoy	27	7	3	27	15	3	36	2	2	152	5	2
Froidmont	17	18	10	85	29	2	40	1	3	205	7	4
Froyennes	34	26	4	206	31	15	96	14	4	430	19	10
Gallaix	7	—	—	4	1	2	8	—	—	22	—	—
Gaurain-Ramecroix	65	71	15	281	58	9	99	4	5	607	21	21
Grandmetz	70	2	1	48	10	3	35	—	5	174	9	7
Guignies	7	25	31	63	15	3	25	1	7	177	2	2
Havennes	50	1	1	62	10	2	34	3	—	163	11	7
Hérinnes	21	53	28	91	16	—	51	—	—	260	13	7
Hertain	3	3	—	19	6	1	6	—	—	38	3	1
Hollain	21	50	8	113	26	6	49	—	—	273	23	20
Howardries	2	—	—	10	1	1	1	1	—	16	1	1
Jollain-Merlin	8	4	3	52	8	2	40	3	—	120	3	1
Kain	149	108	9	498	88	21	279	28	3	1 183	60	31
La Glanerie	6	28	26	69	11	4	15	—	—	159	7	6
Lamain	8	18	10	62	20	—	18	—	—	136	6	3
Laplaigne	14	44	2	103	24	3	75	—	1	266	2	1
Leers-Nord	85	7	9	152	56	8	118	4	—	439	13	5
Lesdain	3	14	7	31	6	3	8	—	—	72	2	2
Leuze	601	24	14	227	21	4	22	6	6	925	47	22
Ligne	130	2	3	40	5	4	14	2	2	202	8	4
Marquain	7	14	7	99	37	1	56	1	—	222	7	3
Maubray	92	12	—	87	21	8	45	—	2	267	11	10
Maulde	28	1	1	58	15	1	31	2	1	138	5	—
Melles	3	—	—	23	6	3	7	—	—	42	4	3
Molenbaix	5	18	2	62	9	3	15	—	—	114	6	6
Montœul-au-Bois	5	3	—	30	9	5	17	1	—	70	1	1
Mont-Saint-Aubert	4	3	4	72	12	9	8	—	—	112	5	3
Mourcourt	9	12	16	85	27	5	35	—	—	189	1	—
Néchin	83	46	14	181	44	16	153	5	4	546	15	11
Obigies	12	12	2	70	15	1	10	—	—	120	4	3
Orcq	21	11	5	124	25	2	35	1	4	228	11	4

TABLEAU I

COMMUNE DE RESIDENCE	Population travaillant hors de la commune de résidence et se déplaçant chaque jour à un lieu fixe de travail ou à un endroit fixe déterminé									Autres		
	Train	Autobus ou tram (transport public)	Transport de personnel organisé par l'employeur	Auto		Motoscooter	Bicyclette ou vélomoteur	Aucun (à pied)	Moyen de transport inconnu	Total	Total	Dont logeant dans la commune de travail ou à proximité de celle-ci
				comme conducteur	comme passager							
Orroir	10	66	9	44	10	3	38	1	—	181	5	1
Pecq	23	37	19	172	55	6	89	5	—	406	14	6
Péronnes	40	57	6	115	18	6	44	2	2	290	12	10
Péruwelz	368	41	23	366	57	9	155	10	22	1 051	76	68
Pipaix	89	—	6	73	16	—	75	—	—	259	16	1
Popuelles	1	1	2	11	4	1	6	—	—	26	3	3
Pottes	14	95	31	85	29	5	38	1	—	298	6	3
Quartes	4	2	2	16	—	3	7	—	—	34	6	5
Ramegnies-Chin	15	8	3	92	16	7	20	—	3	164	7	5
Rongy	12	42	2	84	25	2	36	1	—	204	8	6
Roucourt	54	8	4	52	12	3	81	1	3	218	11	9
Rumes	21	121	136	147	31	14	22	—	1	493	12	3
Rumillies	79	29	4	220	45	17	137	19	3	553	20	8
Russegny	5	53	6	44	12	—	24	—	2	146	2	1
Saint-Léger	1	11	3	64	11	11	69	4	1	175	7	1
Saint-Maur	4	5	5	55	9	—	39	—	—	117	9	8
Taintignies	68	144	114	195	59	9	15	—	1	605	15	12
Templeuve	41	67	9	247	35	22	145	4	1	571	28	13
Thieulain	30	3	—	31	7	4	39	1	—	115	5	3
Thimougies	7	—	4	28	4	—	7	—	—	50	1	1
Tournai	941	219	70	955	152	29	298	81	4	2 749	336	253
Vaulx	41	34	1	120	34	8	69	3	—	310	16	10
Velaines	11	22	28	110	20	6	24	1	—	222	5	2
Vezen	28	24	3	82	20	7	42	2	4	212	13	6
Warchin	45	15	1	121	18	3	140	19	—	362	10	7
Warcoing	7	59	15	81	36	5	48	1	—	252	8	2
Wasmes-Audeméz-Briffœil	7	8	—	18	4	1	22	—	1	61	6	4
Wez-Velvain	9	16	20	61	14	1	35	—	2	158	11	8
Wiers	111	14	17	167	31	21	210	3	4	578	28	20
Willaupuis	18	3	7	38	8	2	18	—	7	101	1	1
Willemeau	6	21	11	62	19	3	38	—	2	162	6	4
Tot.	4 854	2 562	1 046	9 511	2 045	474	5 089	335	159	26 075	1 284	835

PROVINCE DE LIEGE

ARRONDISSEMENT DE HUY

Abée	—	7	2	63	12	2	2	—	—	88	10	8
Aineffe	9	3	8	12	1	1	1	—	—	35	—	—
Amay	633	109	19	606	102	26	129	19	16	1 659	47	30
Ampsin	222	36	10	253	32	17	50	41	4	665	24	13
Antheit	176	90	4	314	47	29	89	10	4	763	37	29
Bas-Oha	75	13	4	115	12	8	54	4	1	286	17	9
Ben-Ahin	33	75	5	270	52	10	69	13	6	533	34	31
Bois-et-Borsu	1	17	1	41	6	—	13	—	—	79	19	14
Burdinne	14	18	3	48	5	1	8	—	—	97	1	—
Chapon-Seraing	8	6	7	39	10	2	7	—	—	79	1	—
Clavier	9	41	8	60	13	3	18	4	—	156	14	10
Clermont-sous-Huy	9	10	1	102	13	6	20	—	1	162	5	1
Comblain-Fairon	153	4	2	58	11	3	8	—	—	239	13	7
Couthuin	36	34	7	196	28	26	52	1	—	380	34	20
Ehein	1	4	—	39	5	2	2	5	—	58	5	—
Ellemelle	—	8	—	13	4	—	3	—	—	28	6	5
Ernonheid	1	3	—	13	1	1	—	—	—	19	5	2
Ferrières	27	4	6	62	6	1	11	3	3	123	19	17
Filot	19	—	1	18	1	4	9	3	—	55	2	1
Fize-Fontaine	6	33	1	43	8	4	4	—	1	100	6	3

COMMUNE DE RESIDENCE	Population travaillant hors de la commune de résidence et se déplaçant chaque jour à un lieu fixe de travail ou à un endroit fixe déterminé										Autres	
	Train	Autobus ou tram (trans- port public)	Transport de personnel organisé par l'em- ployeur	Auto		Motocyclette scooter	Bicyclette ou vélomoteur	Aucun (à pied)	Moyen de trans- port inconnu	Total	Total	Dont logeant dans la commune de travail ou à proximité de celle-ci
				comme conducteur	comme passager							
Flône	12	1	—	13	1	1	10	12	—	50	3	—
Fraiture	1	6	1	43	4	1	9	1	—	66	8	7
Hamoir	134	4	6	58	8	—	2	5	5	222	22	19
Hannêche	5	7	1	10	1	—	4	—	—	28	2	2
Harzé	18	13	3	66	19	—	9	1	6	135	22	18
Hermalle-sous-Huy	43	22	—	124	16	4	47	17	1	274	1	1
Héron	9	14	4	56	7	7	28	—	—	125	13	3
Hody	1	19	—	21	3	—	1	—	—	45	3	1
Huccorgne	32	29	3	50	6	4	19	4	—	147	7	4
Huy	521	98	20	602	97	19	81	46	11	1 495	116	57
Jehay-Bodegnée	8	41	—	106	26	6	23	1	—	211	18	3
Lamontzée	2	8	3	15	1	1	4	1	—	35	1	1
Landenne	31	39	3	103	38	32	70	3	7	326	13	11
Lavoir	13	6	2	19	6	3	6	—	1	56	1	—
Les Avins	3	22	—	26	3	2	11	1	—	68	6	5
Lorcé	18	3	—	14	4	2	1	2	1	45	3	3
Marchin	71	117	6	336	72	30	66	27	2	727	39	26
Marneffe	22	21	1	46	9	2	10	—	—	111	9	7
Modave	2	34	7	30	4	1	8	3	2	91	5	4
Moha	57	41	12	118	25	9	26	1	4	293	11	8
Nandrin	4	30	8	111	11	4	10	—	—	178	13	12
Neuville-en-Condroz	5	169	3	422	62	10	15	3	—	689	23	18
Ocquier	2	8	4	24	2	1	—	—	4	45	8	7
Ombret-Rawsa	30	22	5	91	21	5	33	6	—	213	10	8
Oteppe	7	11	4	36	6	6	7	1	—	78	9	8
Ouffet	8	57	5	93	29	6	13	—	12	223	36	28
Outrelouxhe	1	—	2	8	1	—	2	—	—	14	—	—
Pailhe	1	5	2	15	1	1	2	1	2	30	4	4
Poulseur	201	15	6	105	34	5	24	10	2	402	21	12
Ramelot	2	4	1	16	2	2	3	—	—	30	3	1
Saint-Séverin	—	18	4	80	13	4	12	3	—	134	3	2
Seilles	285	10	9	212	44	27	140	53	4	784	54	37
Seny	—	4	2	22	3	—	2	—	—	33	8	6
Seraing-le-Château	4	1	3	14	2	—	6	—	2	32	—	—
Soheit-Tinlot	—	21	2	26	2	1	4	—	1	57	11	10
Strée	10	13	12	77	18	6	12	—	1	149	7	1
Tavier	3	51	3	98	20	2	10	1	3	191	18	11
Terwagne	1	14	3	30	3	—	2	—	1	54	5	2
Tihange	56	36	9	212	29	17	80	30	5	474	30	10
Vaux-et-Borset	3	23	4	50	7	2	5	—	2	96	10	9
Verlaine	4	51	4	132	22	3	15	1	3	235	8	8
Vierset-Barse	24	59	9	130	22	10	34	15	1	304	13	5
Vieuxville	16	1	—	14	—	—	—	1	1	33	4	—
Vieux-Waleffe	6	6	1	15	—	1	3	—	—	32	6	5
Villers-aux-Tours	1	17	2	45	5	2	7	3	—	82	3	2
Villers-le-Bouillet	84	79	4	195	30	11	28	3	—	434	9	8
Villers-le-Temple	6	15	1	98	20	7	6	2	—	155	11	7
Vinalmont	38	19	2	64	15	3	23	2	—	166	15	11
Vyle-et-Tharoul	9	19	2	34	7	2	10	2	1	86	7	2
Wanze	177	61	5	195	26	4	62	29	—	559	26	22
Waret-l'Évêque	14	29	—	63	14	4	19	1	2	146	8	7
Warnant-Dreye	38	56	4	61	10	4	3	—	2	178	4	3
Warzée	2	30	1	37	3	3	12	—	—	88	7	1
Werbomont	—	2	7	25	4	3	5	1	1	48	9	7
Xhoris	37	15	9	79	12	1	13	2	—	168	22	21
Yernée-Fraineux	—	8	—	33	5	2	3	2	1	54	1	1
Tot.	3 514	2 039	303	7 183	1 224	429	1 609	400	127	16 828	1 028	676

COMMUNE DE RESIDENCE	Population travaillant hors de la commune de résidence et se déplaçant chaque jour à un lieu fixe de travail ou à un endroit fixe déterminé									Autres		
	Train	Autobus ou tram (trans- port public)	Transport de personnel organisé par l'em- ployeur	Auto		Motocyclette scooter	Bicyclette ou vélomoteur	Aucun (à pied)	Moyen de trans- port inconnu	Total	Total	Dont logeant dans la commune de travail ou à proximité de celle-ci
				comme conducteur	comme passager							
ARRONDISSEMENT DE LIEGE												
Alleur	156	512	27	968	138	21	97	62	15	1 996	40	21
Angleur	185	681	28	1 431	221	32	124	232	16	2 950	144	81
Ans	242	1 404	43	1 605	337	61	132	192	18	4 034	149	78
Anthisnes	12	69	15	96	15	3	15	2	—	227	22	19
Argenteau	2	54	4	170	42	9	24	8	1	314	25	9
Awans	77	99	3	338	62	6	43	4	4	636	29	16
Awirs	56	75	5	311	61	15	64	4	3	594	20	11
Ayeneux	1	40	—	176	23	13	30	9	—	292	17	15
Aywaille	128	57	22	254	53	9	14	8	8	553	37	19
Barchon	1	18	1	85	22	3	8	7	1	146	9	4
Bassenge	—	68	1	94	22	3	11	1	—	200	8	4
Beaufays	9	95	—	342	42	6	6	2	5	507	23	7
Bellaire	3	166	12	244	74	17	19	15	—	550	17	16
Berneau	7	18	6	87	33	3	9	—	—	163	4	2
Beyne-Heusay	20	595	42	816	181	36	50	69	10	1 819	63	39
Bierset	64	38	6	154	22	5	28	9	3	329	12	9
Boirs	3	22	6	78	37	3	10	1	2	162	12	10
Bombaye	1	6	1	67	15	4	8	4	1	107	5	5
Boncelles	4	258	2	456	61	21	23	4	7	836	21	12
Bressoux	49	1 161	38	1 168	256	31	148	594	43	3 488	132	102
Cerexhe-Heuseux	2	13	3	79	23	9	11	1	2	143	6	6
Chaufontaine	23	84	8	311	45	12	28	19	3	533	29	14
Chênée	85	691	17	1 420	195	44	149	193	11	2 805	119	66
Cheratte	7	314	11	375	110	16	36	27	6	902	18	11
Comblain-au-Pont	282	35	22	210	36	7	18	5	3	618	36	25
Dalhem	4	30	14	167	50	8	27	1	2	303	9	4
Dolembreux	7	28	1	92	11	3	5	1	2	150	5	4
Eben-Emael	3	28	9	192	74	8	35	—	1	350	16	13
Embourg	46	171	7	1 011	74	5	25	11	24	1 374	70	47
Engis	157	47	6	362	57	18	71	35	6	759	21	12
Esneux	324	132	3	663	96	12	14	15	10	1 269	81	41
Evegnée-Tignée	4	10	1	60	16	6	18	2	1	118	1	1
Feneur	1	5	1	31	8	1	2	—	—	49	—	—
Fexhe-Slins	2	43	1	91	24	1	31	2	—	195	6	3
Flémalle-Grande	40	423	16	769	109	64	171	184	11	1 787	56	24
Flémalle-Haute	109	335	14	681	96	38	73	52	16	1 414	60	19
Fléron	19	287	18	584	119	14	70	40	6	1 157	50	23
Fooz	4	23	—	49	10	3	14	2	—	105	2	1
Forêt	38	233	8	382	62	6	35	17	5	786	24	18
Fraipont	140	2	5	132	24	8	32	14	6	363	17	10
Glain	17	248	21	199	53	11	22	181	3	755	10	8
Glons	85	53	16	181	74	2	14	6	8	439	21	14
Gomzé-Andoumont	—	10	—	57	5	—	2	—	1	75	7	4
Grâce-Hollogne	43	1 172	41	1 687	319	81	225	111	11	3 690	121	60
Grivegnée	128	1 863	44	2 733	465	78	190	423	120	6 044	224	119
Haccourt	4	131	9	424	115	15	138	12	14	862	32	18
Hermalle-sous- Argenteau	4	96	3	280	78	12	65	8	3	549	21	8
Hermée	9	147	5	240	66	11	32	8	—	518	9	5
Herstal	105	1 177	61	1 601	293	62	138	165	35	3 637	173	153
Heure-le-Romain	1	107	6	219	59	7	27	3	1	430	15	11
Hognoul	2	41	1	65	8	3	14	—	—	134	7	—
Horion-Hozémont	12	207	8	405	52	18	50	3	8	763	20	15
Housse	1	14	—	128	40	4	11	12	8	218	1	1
Houtain-Saint-Siméon	2	78	2	132	40	3	11	2	2	272	4	3
Ivoz-Ramet	29	243	20	892	98	49	154	112	5	1 602	43	33
Jemeppe	66	833	53	1 192	184	37	145	312	12	2 834	101	53
Jupille-sur-Meuse	37	814	23	1 461	271	51	116	143	2	2 918	118	88
Juprelle	1	65	10	138	35	3	11	2	8	273	8	2
Lanaye	1	23	1	86	25	9	39	1	2	187	16	8

COMMUNE DE RESIDENCE	Population travaillant hors de la commune de résidence et se déplaçant chaque jour à un lieu fixe de travail ou à un endroit fixe déterminé										Autres	
	Train	Autobus ou tram (trans- port public)	Transport de personnel organisé par l'em- ployeur	Auto		Motocyclette scooter	Bicyclette ou vélomoteur	Aucun (à pied)	Moyen de trans- port inconnu	Total	Total	Dont logeant dans la commune de travail ou à proximité de celle-ci
				comme conducteur	comme passager							
Lantin	2	15	3	64	16	2	13	—	1	116	2	1
Liège	1 184	5 440	416	6 397	895	139	324	800	78	15 673	1 261	976
Liers	12	133	3	225	50	4	36	2	—	465	16	12
Lixhe	1	27	3	107	41	6	50	9	2	246	7	4
Loncin	87	180	9	274	66	5	34	59	8	722	20	7
Louveigné	7	60	5	208	22	9	21	5	2	339	25	11
Magnée	—	48	5	169	30	6	26	20	—	304	3	2
Melen	3	94	18	174	53	8	60	14	5	429	21	16
Micheroux	5	64	7	118	28	4	23	6	1	256	11	9
Milmort	11	123	6	271	88	7	56	18	5	585	14	7
Mons-lez-Liège	11	348	9	808	103	31	67	21	1	1 399	31	24
Montegnée	40	879	24	1 167	279	69	119	160	47	2 784	63	39
Mortier	—	7	—	71	15	9	11	42	—	155	8	8
Mortroux	—	7	2	45	6	4	16	—	—	80	2	1
Nessonvaux	58	3	5	76	15	1	13	14	4	189	6	3
Othée	5	108	16	131	32	3	14	2	3	314	11	6
Ougrée	124	1 068	38	1 415	197	60	130	483	9	3 524	141	59
Oupeye	8	389	4	613	170	13	67	11	34	1 309	30	22
Paifve	—	40	8	50	15	2	3	3	—	121	7	5
Plainevaux	9	62	6	271	39	4	8	5	2	406	12	7
Queue-du-Bois	4	131	7	205	62	10	29	8	3	459	6	2
Retinne	4	234	14	394	107	28	105	132	3	1 021	33	15
Richelle	4	30	—	106	40	5	20	7	2	214	7	3
Roclenge-sur-Geer	2	44	—	104	36	2	13	5	1	207	9	6
Rocourt	21	337	20	624	128	6	51	22	5	1 214	68	26
Romsée	6	211	21	455	118	27	101	68	2	1 009	27	23
Rotheux-Rimière	2	42	4	275	30	2	16	4	1	376	16	10
Rouvieux	20	37	3	106	23	2	12	13	8	224	18	15
Saint-André	2	3	1	50	3	5	8	1	—	73	6	3
Saint-Nicolas	29	933	24	1 224	274	53	93	306	6	2 942	57	32
Saint-Remy	—	14	1	132	48	9	39	16	3	262	8	3
Saive	6	112	5	379	93	30	39	14	—	678	18	5
Seraing	141	1 427	130	2 280	312	105	217	398	6	5 016	224	149
Slins	1	42	4	87	23	1	13	1	1	173	10	2
Sougné-Remouchamps	88	69	9	167	26	5	31	5	4	404	30	27
Soumagne	11	314	44	545	139	39	148	37	2	1 279	45	27
Sprimont	62	155	14	300	41	4	23	3	2	604	29	19
Tilff	182	187	7	603	71	14	24	12	7	1 107	79	44
Tilleur	24	505	21	455	69	35	51	162	2	1 324	33	13
Trembleur	3	30	2	254	83	7	21	5	3	408	7	3
Vaux-sous-Chèvremont	49	342	16	606	108	22	97	75	2	1 317	39	12
Velroux	6	13	—	60	7	3	6	1	—	96	8	6
Villers-l'Évêque	8	83	4	99	16	1	6	—	4	221	6	2
Villers-Saint-Siméon	1	15	—	32	10	2	5	1	1	67	5	4
Visé	29	226	32	672	172	14	99	28	8	1 280	90	70
Vivegnis	11	340	14	441	110	36	164	33	2	1 151	20	13
Voroux-lez-Liers	—	55	2	106	24	3	21	6	3	220	13	6
Vottem	23	586	26	965	314	47	156	208	4	2 329	57	36
Wandre	12	443	22	643	192	30	246	144	3	1 735	43	31
Warsage	4	33	4	102	14	4	14	1	—	176	14	12
Wihogne	2	33	6	63	11	1	3	2	2	123	2	2
Wonck	1	96	8	129	51	4	23	3	12	327	4	2
Tot.	5 189	31 909	1 803	54 038	10 151	1 982	6 117	6 747	799	118 735	5 088	3 266

ARRONDISSEMENT DE VERVIERS

Amel (Amblève)	2	41	37	89	15	3	5	—	—	192	50	45
Andrimont	97	371	54	668	103	35	89	415	—	1 832	114	73
Aubel	4	62	2	210	37	9	15	12	5	356	54	43
Baelen	9	125	29	197	46	27	47	14	6	500	28	20
Basse-Bodeux	9	1	1	34	7	2	5	—	—	59	9	7

TABLEAU I

COMMUNE DE RESIDENCE	Population travaillant hors de la commune de résidence et se déplaçant chaque jour à un lieu fixe de travail ou à un endroit fixe déterminé									Autres		
	Train	Autobus ou tram (trans- port public)	Transport de personnel organisé par l'em- ployeur	Auto		Motocyclette scooter	Bicyclette ou vélomoteur	Aucun (à pied)	Moyen de trans- port inconnu	Total	Total	Dont logeant dans la commune de travail ou à proximité de celle-ci
				comme conducteur	comme passager							
Battice	6	109	10	260	49	17	55	31	2	539	24	19
Bellevaux-Ligneuville ..	2	11	12	52	9	3	5	1	—	95	17	12
Bevercé	8	49	11	242	28	12	36	15	1	402	28	17
Bilstain	26	37	13	91	13	6	22	13	—	221	13	7
Bolland	1	8	—	48	7	7	28	1	—	100	9	8
Bra	—	—	—	21	4	1	—	—	1	27	15	13
Büllingen (Bullange) ...	4	35	73	95	38	—	15	1	—	261	74	67
Bütgenbach (Butgenbach)	1	48	202	160	78	1	15	10	3	518	51	38
Chaineux	2	51	6	91	14	5	20	3	—	192	13	9
Charneux	—	13	—	83	4	10	28	2	1	141	9	9
Chevron	5	1	3	30	9	1	6	1	—	56	12	11
Clermont	1	33	—	98	14	5	23	4	—	178	17	5
Crombach	—	38	36	123	25	6	20	3	3	254	54	51
Dison	100	525	80	739	182	43	86	196	7	1 958	114	42
Elsenborn	2	14	93	82	51	4	14	2	3	265	34	31
Ensival	138	288	20	437	78	29	33	173	2	1 198	47	35
Eupen	27	282	77	494	98	20	23	59	5	1 085	123	91
Eynatten	2	92	4	141	29	10	12	1	6	297	15	15
Faymonville	3	13	25	44	11	—	7	—	1	104	19	18
Francorchamps	8	25	10	58	6	1	1	3	—	112	26	21
Gemmenich	19	204	76	178	52	33	31	6	—	599	31	23
Goé	7	27	10	56	13	4	11	5	1	134	3	1
Grand-Rechain	4	26	3	116	22	—	15	3	—	189	11	11
Hauset	2	57	16	101	20	3	6	2	—	207	6	2
Henri-Chapelle	4	50	12	91	20	7	16	1	1	202	13	8
Heppenbach	1	11	31	52	8	2	2	2	1	110	35	25
Hergenrath	6	80	28	173	37	5	20	8	1	358	18	13
Herve	9	207	37	304	52	8	43	77	2	739	36	29
Heusy	72	241	14	945	121	16	32	143	8	1 592	81	48
Hombourg	1	32	9	66	9	12	25	8	1	163	13	13
Jalhay	7	31	4	209	38	2	7	2	1	301	26	22
Julémont	1	—	—	16	2	—	1	1	—	21	5	4
Kelmis (La Calamine) ..	20	559	175	388	187	22	62	83	10	1 506	47	36
Kettenis	6	96	17	198	45	13	60	88	—	523	23	19
La Gleize	9	4	1	47	10	1	4	2	—	78	19	9
Lambermont	44	126	10	338	47	24	31	140	4	764	23	6
La Reid	10	7	12	115	20	6	3	8	—	181	30	20
Lierneux	23	14	12	111	16	—	7	7	2	192	34	29
Limbourg	79	188	78	304	56	12	42	67	3	829	44	32
Lommersweiler	5	20	17	75	20	3	4	3	—	147	16	12
Lontzen	35	117	55	223	50	12	30	44	6	572	36	8
Malmédy	15	49	28	135	26	2	10	26	—	291	97	51
Manderfeld	1	20	4	38	8	2	—	1	2	76	25	22
Membach	—	34	10	97	30	7	38	6	2	224	14	5
Meyerode (Meyrode) ..	—	17	44	77	17	—	10	1	1	167	39	25
Montzen	28	137	88	133	30	13	20	12	10	471	21	16
Moresnet	12	87	26	102	29	15	34	6	5	316	14	5
Neufchâteau	1	4	—	33	6	—	4	—	—	48	3	2
Neu-Moresnet	13	85	11	101	29	8	8	20	6	281	22	9
Olne	29	64	10	288	39	32	44	18	1	525	40	24
Pepinster	260	233	14	450	71	19	27	24	4	1 102	63	38
Petit-Rechain	15	154	6	290	54	12	26	21	1	579	20	11
Polleur	19	86	7	357	51	9	12	3	7	551	23	13
Raeren	11	169	53	268	72	11	10	7	7	608	36	29
Rahier	3	—	1	9	—	—	1	—	—	14	7	5
Recht	5	32	77	68	22	8	5	—	—	217	33	20
Reuland	10	39	40	83	23	2	3	2	7	209	24	19
Robertville	1	33	26	112	29	6	13	5	1	226	40	36
Rocherath	—	11	57	51	29	3	13	3	4	171	40	39

COMMUNE DE RESIDENCE	Population travaillant hors de la commune de résidence et se déplaçant chaque jour à un lieu fixe de travail ou à un endroit fixe déterminé									Autres		
	Train	Autobus ou tram (trans- port public)	Transport de personnel organisé par l'em- ployeur	Auto		Motocyclette scooter	Bicyclette ou véloMOTEUR	Aucun (à pied)	Moyen de trans- port inconnu	Total	Total	Dont logent dans la commune de travail ou à proximité de celle-ci
				comme conducteur	comme passager							
Sankt-Vith (Saint-Vith)	2	16	27	94	37	2	2	6	8	194	58	42
Sart	15	73	13	229	25	5	20	8	4	392	49	40
Schoenberg	10	30	1	12	6	—	1	2	11	73	19	9
Sippenaeken	—	3	—	13	2	1	3	—	—	22	4	4
Soiron	1	9	1	68	9	7	14	1	—	110	7	5
Spa	243	61	27	428	75	8	8	22	7	879	123	87
Stavelot	67	110	12	201	32	13	16	10	11	472	63	48
Stembert	133	543	40	940	194	30	61	159	6	2 106	92	62
Stoumont	5	4	2	27	5	1	—	—	—	44	15	14
Theux	235	79	12	344	53	15	21	8	6	773	66	47
Thimister	3	44	23	157	50	16	35	5	—	333	20	12
Thommen	2	65	64	108	17	1	6	—	3	266	49	46
Trois-Ponts	42	23	4	90	15	5	9	5	1	194	38	12
Verviers	616	1 081	296	1 365	281	38	63	553	14	4 307	346	251
Waimès (Weismes)	7	77	39	186	46	4	5	9	3	376	55	46
Walhorn	3	53	10	125	18	6	10	1	1	227	25	22
Wegnez	61	189	18	291	46	22	29	104	2	762	36	22
Weikenraedt	179	182	95	376	124	22	61	96	5	1 140	75	47
Xhendelesse	—	34	13	94	21	8	36	1	2	209	16	11
Tot.	2 868	8 299	2 614	16 533	3 421	795	1 740	2 805	229	39 304	3 236	2 273

ARRONDISSEMENT DE WAREMME

Acosse	4	2	7	7	12	3	4	—	1	40	1	1
Ambresin	8	2	2	19	6	—	9	—	—	46	2	2
Avennes	44	13	8	22	2	2	9	—	—	100	2	2
Avin	15	5	5	21	3	8	4	—	2	63	6	3
Berloz	124	12	6	39	10	2	28	4	—	225	8	—
Boëlhe	17	2	5	15	3	—	14	1	—	57	1	—
Braives	57	45	10	74	7	1	10	—	—	204	5	3
Ciplet	27	20	2	26	2	—	5	2	1	85	7	1
Corswarem	195	4	7	37	2	—	20	—	—	265	7	3
Crisnée	10	163	11	187	34	5	20	2	—	432	6	3
Darion	10	—	1	8	2	1	9	—	—	31	2	—
Donceel	11	10	2	27	2	—	5	—	—	57	1	—
Faimès	81	45	7	158	39	7	36	2	1	376	22	2
Fallais	20	33	3	21	6	4	4	1	2	94	4	3
Fexhe-le-Haut-Clocher	160	44	16	275	40	8	19	3	3	568	23	12
Fumal	15	58	3	27	5	3	7	1	1	120	5	2
Geer	7	3	1	14	—	—	4	1	—	30	1	1
Grand-Hallet	114	11	29	69	4	8	18	1	—	254	16	12
Haneffe	22	28	8	77	26	—	14	—	—	175	6	5
Hannut	542	88	36	271	37	22	47	9	10	1 062	48	21
Hodeige	58	25	14	57	15	7	35	—	—	211	6	2
Hollogne-sur-Geer	53	9	6	45	11	7	16	2	—	149	10	8
Jeneffe	33	11	3	49	7	—	9	—	1	113	5	4
Latinne	29	41	8	34	8	1	10	1	1	133	5	3
Lens-Saint-Servais	11	5	3	15	2	—	13	—	1	50	2	1
Ligny	17	7	6	20	1	2	30	4	—	87	2	2
Limont	24	10	6	38	9	3	13	—	1	104	7	4
Lincent	169	27	26	49	13	6	10	5	1	306	14	9
Meeffe	6	12	7	25	5	4	13	—	1	73	2	1
Merdorp	9	8	3	27	4	13	5	1	—	70	4	2
Momalle	96	30	5	114	26	3	10	2	1	287	16	4
Moxhe	8	4	4	32	6	4	—	—	2	60	4	—
Omalle	26	7	2	19	4	2	6	—	—	66	1	—
Oreye	22	202	25	157	32	4	15	—	1	458	11	7
Pellaines	37	9	2	11	4	1	4	—	1	69	5	4

TABLEAU I

COMMUNE DE RESIDENCE	Population travaillant hors de la commune de résidence et se déplaçant chaque jour à un lieu fixe de travail ou à un endroit fixe déterminé									Autres		
	Train	Autobus ou tram (trans- port public)	Transport de personnel organisé par l'em- ployeur	Auto		Motocyclette scooter	Bicyclette ou véloMOTEUR	Aucun (à pied)	Moyen de trans- port inconnu	Total	Total	Dont logeant dans la commune de travail ou à proximité de celle-ci
				comme conducteur	comme passager							
Pousset	39	8	4	39	13	2	27	—	1	133	8	5
Racour	134	18	11	30	4	—	4	2	—	203	8	8
Remicourt	221	5	11	103	18	4	15	—	—	377	12	6
Rosoux-Crenwick	103	14	5	30	6	1	14	1	2	176	4	3
Saint-Georges	55	182	17	689	135	38	112	93	15	1 336	39	25
Thisnes	52	14	9	55	12	10	37	1	—	190	14	2
Tourinne	4	8	2	21	4	1	4	—	—	44	1	1
Trognée	13	3	8	14	4	1	17	—	—	60	1	—
Viemme	26	15	12	43	12	3	12	—	—	123	8	3
Ville-en-Hesbaye	12	40	5	26	3	4	11	—	1	102	7	5
Waremmé	1 295	40	48	495	85	12	51	13	1	2 040	64	39
Wasseiges	8	17	9	40	4	3	14	3	1	99	6	3
Tot.	4 043	1 359	430	3 671	689	210	793	155	53	11 403	439	227

PROVINCE DE LIMBOURG

ARRONDISSEMENT DE HASSELT

As	16	383	174	491	114	9	91	4	8	1 290	48	33
Beringen	14	235	86	257	69	8	231	3	1	904	49	21
Beverlo	21	180	321	270	82	16	558	165	17	1 630	64	59
Borlo	119	106	34	143	37	10	24	—	4	477	21	16
Brustem	76	81	69	287	77	20	133	4	5	752	31	29
Diepenbeek	52	591	144	1 159	375	48	373	3	13	2 758	59	36
Duras	53	22	61	204	23	11	158	3	2	537	15	9
Gelmen	42	166	44	183	27	10	23	—	2	497	25	14
Genk	88	1 295	757	1 180	300	20	162	26	8	3 836	416	328
Gingelom	299	62	26	96	31	6	19	2	1	542	14	11
Halen	50	149	233	228	66	10	53	6	7	802	34	25
Hasselt	453	702	174	1 421	264	18	171	45	35	3 283	455	361
Heppen	15	123	165	259	56	3	134	2	3	760	66	37
Herk-de-Stad	40	191	177	331	93	15	115	2	4	968	34	22
Heusden	24	483	443	561	126	22	1 136	39	11	2 845	105	76
Jeuk	109	54	74	102	24	1	18	—	—	382	17	11
Kermt	34	163	49	389	98	16	167	5	6	927	44	31
Koersel	23	467	435	448	96	17	319	11	2	1 818	87	60
Kozen	7	73	98	213	50	15	80	1	9	546	16	4
Kuringen	42	242	101	819	148	24	734	13	16	2 139	72	68
Kwaadmechelen	11	100	166	212	51	4	194	1	3	742	40	19
Leopoldsburg	81	439	344	357	108	10	66	2	9	1 416	254	244
Linkhout	17	45	68	132	28	10	55	—	—	355	13	9
Lummen	37	237	448	429	152	8	106	2	8	1 427	48	34
Meldert	14	92	48	136	43	9	49	2	4	397	10	9
Montenaken	247	36	7	89	9	7	10	2	1	408	9	7
Nieuwerkerken	37	93	173	215	53	21	119	2	—	713	23	14
Oostham	8	87	282	235	52	9	231	—	1	905	38	25
Opglabbeek	6	209	188	354	107	4	29	1	11	909	55	50
Paal	27	380	226	500	145	13	433	4	18	1 746	45	33
Schulen	80	112	137	264	48	15	90	1	7	754	29	23
Sint-Lambrechts-Herk	19	54	27	350	90	16	251	1	3	811	23	15
Sint-Truiden	748	292	215	630	108	8	93	22	5	2 121	161	94
Stevoort	11	41	45	245	50	13	102	1	4	512	21	12
Tessenderlo	70	366	419	440	108	13	148	6	5	1 575	100	80
Velm	197	100	24	111	46	5	36	—	1	520	13	10
Wimmertingen	1	17	6	39	8	—	20	—	—	91	3	3
Zelem	49	98	34	156	23	11	47	—	4	422	24	13
Zeppersen	38	84	43	220	53	—	84	1	1	524	15	10
Zolder	15	378	233	536	163	13	194	7	10	1 549	83	70
Zonhoven	28	689	233	999	292	29	332	4	11	2 617	112	75
Zutendaal	9	155	61	433	99	14	94	—	4	869	41	28
Tot.	3 327	9 872	7 092	16 123	3 992	531	7 482	393	264	49 076	2 832	2 128

COMMUNE DE RESIDENCE	Population travaillant hors de la commune de résidence et se déplaçant chaque jour à un lieu fixe de travail ou à un endroit fixe déterminé										Autres	
	Train	Autobus ou tram (trans- port public)	Transport de personnel organisé par l'em- ployeur	Auto		Motocyclette scooter	Bicyclette ou vélomoteur	Aucun (à pied)	Moyen de trans- port inconnu	Total	Total	Dont logeant dans la commune de travail ou à proximité de celle-ci
				comme conducteur	comme passager							
Achel	3	146	325	261	35	6	88	—	8	872	24	23
Bocholt	3	53	400	325	83	27	167	—	13	1 071	89	80
Bree	7	130	525	335	70	7	55	7	4	1 140	140	124
Dilsen	18	553	685	722	124	32	419	12	25	2 590	151	131
Eksel	6	135	239	247	42	3	59	4	—	735	30	21
Grote-Brogel	—	13	75	70	18	—	46	—	—	222	17	16
Gruitrode	5	170	129	135	46	6	69	2	4	566	23	17
Hamont	8	200	295	294	58	11	168	—	21	1 055	59	55
Hechtel	4	231	307	249	43	6	66	1	1	908	72	64
Helchteren	5	261	198	243	35	3	99	2	5	851	53	34
Houthalen	27	874	630	864	303	24	347	28	7	3 104	140	111
Kaulille	3	43	201	145	65	7	93	1	1	559	25	24
Kessenich	—	51	116	50	10	2	58	2	1	290	21	18
Kinrooi	4	53	205	125	30	5	37	1	1	461	42	33
Lommel	15	567	923	926	152	20	878	5	20	3 506	182	173
Maaseik	7	280	370	279	53	4	29	8	19	1 049	171	163
Meeuwen	3	123	466	388	132	11	134	2	20	1 279	61	58
Molenbeersel	2	98	218	105	25	12	58	—	10	528	30	23
Neeroeteren	2	300	556	292	102	15	74	2	26	1 369	100	91
Neerpelt	11	258	480	556	93	19	479	8	18	1 922	77	63
Ophoven	1	54	218	124	30	7	69	—	2	505	36	15
Opitter	1	148	133	114	27	15	92	1	11	542	44	43
Opoeteren	4	182	91	157	47	8	39	2	1	531	24	10
Overpelt	10	313	473	384	64	7	197	13	16	1 477	112	85
Peer	6	234	430	308	55	13	96	3	6	1 151	85	65
Sint-Huibrechts-Lille ..	—	80	109	171	25	6	109	—	11	511	24	23
Wijchmaal	2	66	168	117	24	2	58	1	4	442	20	17
Tot.	157	5 616	8 965	7 986	1 791	278	4 083	105	255	29 236	1 852	1 580

ARRONDISSEMENT DE TONGRES

Alken	48	285	62	701	177	10	146	2	17	1 448	42	31
Berg	19	9	16	59	17	1	19	3	1	144	11	9
Berlingen	—	8	3	15	2	1	11	1	—	41	1	1
Beverst	33	176	42	274	114	11	127	1	3	781	21	20
Bilzen	192	283	70	475	149	13	106	5	3	1 296	66	59
Boorseme	1	139	105	152	38	6	66	—	3	510	15	13
Borgloon	73	192	54	142	48	8	36	5	—	558	42	23
Bovelingen	85	77	84	78	31	8	14	2	1	380	4	3
Broekom	—	22	42	27	8	1	14	1	—	115	5	5
Eigenbilzen	25	146	38	170	41	11	44	1	3	479	22	22
Elderen	70	96	75	147	79	6	32	—	3	508	21	16
Gellik	4	59	30	182	35	13	70	—	—	393	15	7
Gors-Opleeuw	3	21	18	38	8	1	10	—	—	99	4	4
Gotem	2	19	8	19	4	—	9	—	—	61	4	3
Groot-Loon	—	5	—	11	1	—	—	—	—	17	1	—
Guigoven	—	44	42	57	20	2	8	1	2	176	2	2
Haren	24	114	60	140	35	8	24	—	1	406	11	3
Heers	34	294	100	147	27	11	24	2	4	643	23	18
Heks	8	22	102	99	22	1	18	1	2	275	12	9
Hendrieken	3	7	4	10	5	—	5	1	—	35	—	—
Henis	12	17	3	57	13	6	16	1	—	125	8	8
Herderen	3	60	76	73	60	2	11	—	2	287	5	4
Herstappe	1	3	—	3	1	3	1	—	—	12	1	—
Herten	1	1	—	7	4	—	1	—	—	14	2	2
Hoelbeek	9	36	8	29	11	3	12	—	1	109	3	2

TABLEAU I

COMMUNE DE RESIDENCE	Population travaillant hors de la commune de résidence et se déplaçant chaque jour à un lieu fixe de travail ou à un endroit fixe déterminé									Autres		
	Train	Autobus ou tram (trans- port public)	Transport de personnel organisé par l'em- ployeur	Auto		Motoscyclette scooter	Bicyclette ou véloMOTEUR	Aucun (à pied)	Moyen de trans- port inconnu	Total	Total	Dont logeant dans la commune de travail ou à proximité de celle-ci
				comme conducteur	comme passager							
Hoepertingen	35	37	57	114	20	4	14	—	1	282	24	21
Hoeselt	229	232	156	502	255	17	89	3	—	1 483	38	35
Kanne	1	16	28	134	42	10	85	3	1	320	24	18
Kerniel	19	30	19	58	12	1	7	3	—	149	7	3
Kolmont	30	70	24	105	27	—	16	—	3	275	6	5
Koninksem	19	27	22	58	25	4	37	1	1	194	7	7
Kortessem	7	156	12	201	55	2	53	2	—	488	20	13
Kuttekovén	5	12	3	4	—	—	2	—	—	26	—	—
Lanaken	20	339	345	500	150	27	217	13	8	1 619	95	79
Lauw	6	36	14	51	18	4	19	1	—	149	2	—
Leut	3	78	76	172	39	25	118	—	1	512	29	27
Maasmechelen	25	415	1 008	750	504	35	190	7	18	2 952	219	193
Mal	26	39	12	54	22	—	18	2	2	175	9	5
Martenslinde	9	27	12	40	24	1	16	—	—	129	1	1
Millen	11	47	49	88	49	5	8	—	—	257	16	12
Moelingen (Mouland) ..	6	25	7	103	25	7	29	—	3	205	13	4
Mopertingen	29	146	75	208	59	7	69	2	1	596	18	15
Munsterbilzen	24	115	26	224	66	19	110	1	1	586	9	8
Neerharen	3	108	24	139	22	12	64	—	1	373	23	20
Neerrepen	12	2	8	27	12	1	9	—	—	71	5	2
Nerem	37	46	32	63	40	1	14	—	5	238	5	2
Rekem	4	175	85	184	46	19	79	4	1	597	51	43
Remersdaal	—	7	2	22	5	1	7	—	1	45	1	1
Riemst	3	71	37	59	31	2	11	1	6	221	12	6
Rijkel	18	41	16	58	12	2	15	—	1	163	8	7
Riksingén	26	32	31	111	43	—	15	3	—	261	9	1
Rutten	23	24	30	53	17	9	15	—	1	172	8	4
Schalkhoven	2	11	8	15	9	—	—	—	—	45	5	1
's Gravenvoeren (Fouron-le-Comte) ..	3	19	20	122	47	3	28	2	6	250	13	12
Sint-Huibrechts-Hern ..	1	23	6	36	21	4	6	—	1	98	1	1
Sint-Martens-Voeren (Fouron-St-Martin) ..	2	26	13	80	10	4	12	1	4	152	15	14
Sint-Pieters-Voeren (Fouron-St-Pierre) ..	2	1	3	21	7	2	3	—	—	39	3	2
Sluizen	20	20	19	59	34	2	8	3	2	167	3	3
Spouwen	76	126	92	237	116	11	41	1	4	704	26	21
Teuven	—	28	12	34	7	6	9	1	1	98	3	1
Tongeren	476	422	264	689	266	10	27	6	26	2 186	143	133
Uikhoven	2	62	45	77	17	6	58	1	—	268	11	10
Ulbeek	12	22	5	57	19	3	22	—	1	141	3	3
Val-Meer	1	128	56	123	66	5	14	1	4	398	17	12
Veldwezelt	8	135	116	236	54	13	125	1	7	695	19	17
Vliermaal	8	104	54	122	46	2	19	—	3	358	15	13
Vliermaalroot	4	47	21	96	25	2	19	—	1	215	11	8
Vlijtingen	8	156	90	160	82	11	65	3	8	583	20	18
Voort	4	10	5	8	4	3	5	—	1	40	1	1
Vreeren	16	148	17	129	65	2	14	1	1	393	15	9
Vroenhoven	1	66	52	112	27	4	39	—	—	301	10	7
Waltwilder	28	67	31	89	38	3	43	2	—	301	14	11
Wellen	34	234	132	323	87	16	161	5	1	993	27	21
Wintershoven	4	20	17	33	7	2	9	—	—	92	7	7
Zichen-Zussen-Bolder ..	6	222	97	198	149	9	11	—	2	694	29	22
Tot.	1 998	6 585	4 427	10 250	3 773	464	2 888	101	175	30 661	1 411	1 143

COMMUNE DE RESIDENCE	Population travaillant hors de la commune de résidence et se déplaçant chaque jour à un lieu fixe de travail ou à un endroit fixe déterminé										Autres	
	Train	Autobus ou tram (trans- port public)	Transport de personnel organisé par l'em- ployeur	Auto		Motosclette scooter	Bicyclette ou véloporteur	Aucun (à pied)	Moyen de trans- port inconnu	Total	Total	Dont logeant dans la commune de travail ou à proximité de celle-ci
				comme conducteur	comme passager							

PROVINCE DE LUXEMBOURG

ARRONDISSEMENT D'ARLON

Arlon	157	342	224	460	121	3	35	35	9	1 386	236	188
Athus	76	154	57	325	55	26	237	152	1	1 083	65	58
Attert	4	38	26	34	6	—	4	—	—	112	8	8
Aubange	30	140	134	282	37	23	238	13	—	897	35	29
Autelbas	49	93	6	120	22	2	21	4	4	321	8	7
Bonnert	20	71	42	291	52	10	44	64	5	599	49	31
Guirsch	2	6	1	24	2	—	2	—	2	39	3	1
Habergy	1	23	8	30	2	—	5	2	1	72	6	6
Hachy	70	75	64	69	11	3	10	—	6	308	18	9
Halanzuy	35	380	103	211	26	12	42	8	—	817	42	14
Heisch	51	98	33	238	46	6	31	28	13	544	49	44
Hondelange	11	78	12	22	2	—	12	1	—	138	5	4
Martelange	3	44	53	59	12	3	19	28	—	221	30	27
Meix-le-Tige	—	22	25	24	—	—	1	—	2	74	2	1
Messancy	61	275	28	204	27	28	121	8	5	757	25	21
Nobressart	—	31	45	36	5	—	—	—	—	117	10	9
Nothomb	—	10	21	23	6	—	2	—	—	62	19	18
Rachecourt	2	42	40	37	3	—	1	—	—	125	2	1
Selange	4	86	—	34	9	5	5	1	1	145	9	2
Thiaumont	2	27	15	29	3	3	5	—	—	84	5	4
Toernich	5	55	14	39	7	1	8	1	1	131	5	2
Tontelange	1	13	15	35	7	—	4	1	3	79	8	8
Wolkrange	6	89	7	52	6	1	9	2	—	172	9	1
Tot.	590	2 192	973	2 678	467	126	856	348	53	8 283	648	493

ARRONDISSEMENT DE BASTOGNE

Amberloup	—	4	24	24	3	4	5	1	2	67	26	26
Arbrefontaine	6	2	—	35	3	2	3	—	2	53	7	5
Bastogne	54	13	97	159	69	1	11	8	29	441	165	156
Beho	17	13	2	58	9	2	10	6	2	119	20	19
Bertogne	1	5	17	27	8	2	1	2	—	63	25	23
Bihain	11	10	7	48	10	2	7	—	—	95	26	20
Bovigny	29	14	6	36	9	3	3	1	—	101	16	6
Cherain	2	2	4	27	3	1	5	2	1	47	15	10
Fauvillers	5	7	19	38	6	—	6	—	—	81	15	15
Flamierge	4	7	10	34	3	1	6	—	2	67	17	4
Grand-Halleux	42	9	2	55	7	4	5	1	2	127	24	24
Hollange	—	2	5	33	6	—	—	—	—	46	22	22
Hompré	2	13	9	26	5	4	3	2	—	64	13	10
Houffalize	4	10	9	36	2	—	3	2	1	67	37	20
Limerlé	41	4	1	45	2	2	3	2	1	101	58	40
Longchamps	—	2	6	51	13	4	14	—	—	90	30	27
Longvilly	12	3	8	47	16	—	2	2	—	90	18	14
Mabompré	2	1	1	39	2	3	1	1	1	51	13	12
Mont	—	3	9	19	4	1	7	1	7	51	16	10
Montleban	1	1	—	23	2	4	4	3	4	42	10	9
Nadrin	2	—	7	23	4	1	2	5	4	48	13	11
Noville	5	12	14	53	11	4	6	4	1	110	29	19
Petit-Thier	3	9	3	27	7	2	8	1	1	61	12	12
Sibret	10	20	6	51	12	1	4	1	3	108	32	29
Tailles	—	1	1	10	2	—	1	1	—	16	6	2
Tavigny	3	3	3	29	22	2	3	1	1	67	21	13
Tillet	3	7	12	33	11	1	2	2	2	73	17	16
Tintange	—	2	4	9	—	—	2	—	3	20	13	4
Vaux-sur-Sûre	12	20	16	54	7	5	2	2	—	118	29	27

TABLEAU I

COMMUNE DE RESIDENCE	Population travaillant hors de la commune de résidence et se déplaçant chaque jour à un lieu fixe de travail ou à un endroit fixe déterminé									Autres		
	Train	Autobus ou tram (transport public)	Transport de personnel organisé par l'employeur	Auto		Motocyclette scooter	Bicyclette ou vélomoteur	Aucun (à pied)	Moyen de transport inconnu	Total	Total	Dont logeant dans la commune de travail ou à proximité de celle-ci
				comme conducteur	comme passager							
Vielsalm	97	24	16	97	19	8	5	7	2	275	95	77
Villers-la-Bonne-Eau ..	—	2	—	14	3	1	1	—	—	21	3	2
Wardin	3	21	27	92	11	5	17	6	—	182	12	2
Wibrin	—	1	2	14	3	1	7	—	—	28	5	5
Tot.	371	247	347	1 366	294	71	159	64	71	2 990	860	691

ARRONDISSEMENT DE MARCHE-EN-FAMENNE

Amonines	1	1	1	11	2	2	1	—	—	19	12	8
Aye	70	21	—	73	11	5	33	—	1	214	16	7
Bande	7	9	5	33	12	2	3	—	1	72	20	16
Barvaux	103	2	9	67	7	5	13	4	1	211	47	44
Beausaint	—	11	2	25	9	1	4	1	—	53	10	2
Beffe	—	—	—	11	—	1	—	1	—	13	3	—
Bende	1	1	1	13	4	—	1	—	—	21	5	3
Bornal	82	—	3	45	2	2	8	—	—	142	17	14
Borlon	5	2	3	18	2	1	6	—	—	37	4	4
Champlon	5	16	5	47	7	1	6	—	4	91	17	16
Dochamps	2	2	2	20	5	1	1	—	1	34	10	1
Durbuy	5	—	1	12	2	—	1	—	—	21	5	5
Erezée	3	4	2	41	3	1	1	5	2	62	15	14
Erneuville	1	3	1	17	6	—	2	—	—	30	16	4
Forrières	92	9	4	80	7	9	19	1	5	226	23	13
Grandhan	14	3	5	49	8	5	7	1	3	95	5	4
Grandmenil	1	2	1	27	5	1	7	—	10	54	23	15
Grune	2	6	6	17	2	1	3	2	1	40	2	2
Grupont	12	—	—	10	—	—	1	1	—	24	9	2
Halleux	1	3	—	14	—	1	1	—	—	20	2	—
Hampteau	15	1	2	19	5	1	7	2	1	53	7	5
Hargimont	21	10	4	38	2	7	20	—	2	104	11	7
Harre	11	4	6	38	14	1	5	2	—	81	11	5
Harsin	2	4	3	16	1	4	2	—	1	33	7	6
Heyd	19	—	3	24	8	3	7	—	3	67	20	20
Hives	2	—	1	15	1	1	3	—	—	23	6	6
Hodister	3	4	1	27	3	5	6	1	—	50	21	16
Hotton	97	2	13	67	15	3	14	3	6	220	28	25
Humain	4	4	6	37	13	2	18	—	1	85	2	2
Izier	21	—	3	26	4	3	—	1	3	61	10	6
La Roche-en-Ardenne ..	14	7	8	40	7	—	1	6	1	84	59	55
Lestery	11	—	—	15	1	1	3	—	—	31	9	8
Malempré	—	—	—	10	—	—	—	—	—	10	6	6
Marche-en-Famenne	116	26	30	137	11	11	29	22	22	404	82	59
Marcourt	11	—	—	31	3	—	6	3	1	55	13	10
Marenne	18	—	3	50	8	3	11	1	6	100	7	7
Masbourg	18	2	3	9	—	2	2	1	7	44	9	6
Mormont	4	—	—	30	9	2	3	—	2	50	8	8
My	12	3	—	20	3	1	6	1	—	46	2	2
Nassogne	35	4	2	56	10	1	8	4	4	124	24	24
Odeigne	—	2	1	19	2	1	1	1	—	27	12	10
On	125	9	5	79	10	12	63	24	1	328	21	17
Ortho	4	11	3	26	4	5	2	3	1	59	21	15
Rendeux	12	7	2	52	10	4	8	1	1	97	30	12
Roy	—	2	4	28	5	1	6	—	—	46	5	5
Samrée	—	3	5	26	6	2	4	5	1	52	16	15
Septon	5	—	—	21	4	—	5	—	—	35	10	8
Soy	23	5	4	46	4	4	15	1	—	102	22	22
Tenneville	2	18	17	52	20	2	6	1	—	119	28	24
Tohogne	65	1	2	51	13	6	12	1	1	152	14	14

COMMUNE DE RESIDENCE	Population travaillant hors de la commune de résidence et se déplaçant chaque jour à un lieu fixe de travail ou à un endroit fixe déterminé									Autres		
	Train	Autobus ou tram (transport public)	Transport de personnel organisé par l'employeur	Auto		Motocyclette scooter	Bicyclette ou vélomoteur	Aucun (à pied)	Moyen de transport inconnu	Total	Total	Dont logeant dans la commune de travail ou à proximité de celle-ci
				comme conducteur	comme passager							
Vaux-Chavanne	3	2	—	14	2	1	5	3	—	30	14	14
Villers-Sainte-Gertrude	7	—	—	9	1	—	—	—	—	17	2	2
Waha	123	19	22	154	24	10	22	17	7	398	24	16
Weris	25	—	1	20	7	3	8	—	6	70	11	9
Tot.	1 235	245	205	1 932	324	141	426	120	108	4 736	833	640

ARRONDISSEMENT DE NEUFCHATEAU

Anlier	2	22	16	23	5	—	3	—	2	73	17	16
Anloy	3	5	6	16	3	3	2	1	—	39	13	12
Arville	37	15	15	39	4	4	10	1	—	125	18	14
Assenois	53	9	13	46	5	1	2	1	1	131	11	9
Auby-sur-Semois	4	—	1	9	4	—	1	—	1	20	6	2
Awenne	15	1	5	18	—	1	1	2	—	43	9	7
Bellevaux	2	1	2	17	7	—	—	—	—	30	3	3
Bertrix	197	27	29	111	21	2	9	11	7	414	92	73
Bouillon	2	7	9	45	6	1	3	6	5	84	72	52
Bras	12	6	13	43	7	4	6	1	—	92	12	12
Carlsbourg	17	1	4	29	3	—	8	1	—	63	36	35
Chanly	8	1	—	24	1	—	14	—	—	48	8	7
Corbion	5	7	3	31	8	1	7	—	—	62	7	1
Cugnon	6	2	3	22	1	—	8	—	1	43	14	10
Daverdisse	1	—	1	4	—	—	—	—	—	6	3	1
Dohan	—	—	4	5	6	2	1	—	—	18	4	4
Ebly	7	5	7	23	3	2	6	—	—	53	16	14
Fays-les-Veneurs	7	5	4	33	6	2	7	2	—	66	14	13
Framont	1	—	—	8	1	1	3	1	—	15	4	—
Freux	5	2	9	23	4	3	1	—	—	47	4	2
Gembes	2	2	8	14	2	—	—	—	2	30	8	8
Grandvoir	5	8	7	13	4	1	1	—	1	40	2	2
Grapfontaine	12	9	2	9	3	1	4	—	1	41	3	3
Halma	5	—	2	13	4	2	6	—	1	33	3	1
Hamipré	24	2	12	25	3	3	5	—	—	74	5	3
Hatrival	22	5	11	37	4	5	9	1	2	96	15	13
Haut-Fays	15	8	15	32	8	2	8	—	1	89	28	22
Herbeumont	5	12	14	30	3	—	1	2	1	68	6	3
Jehonville	18	3	18	40	9	4	9	—	—	101	17	14
Juseret	4	17	7	29	2	—	—	—	—	59	14	11
Lavacherie	4	10	18	19	3	—	—	3	—	57	13	12
Léglise	19	5	21	28	4	1	6	—	—	84	8	8
Les Hayons	2	4	3	10	—	1	1	—	—	21	5	4
Libin	15	11	21	60	17	3	4	3	5	139	25	22
Libramont	118	2	9	93	11	3	4	6	3	249	47	36
Lomprez	5	5	9	22	3	4	12	—	5	65	12	8
Longlier	36	7	8	67	4	11	14	3	1	151	17	12
Maissin	2	2	10	17	—	—	4	—	—	35	17	12
Mellier	60	9	4	18	6	—	7	—	—	104	13	11
Mirwart	12	—	—	7	—	—	—	—	—	19	6	6
Moircy	3	4	6	23	3	1	1	—	—	41	8	8
Neufchâteau	62	10	40	74	15	2	7	7	4	221	50	48
Noirefontaine	4	4	3	33	3	1	1	1	1	51	8	8
Nollevaux	3	—	7	19	2	3	3	—	—	37	10	9
Ochamps	12	4	5	41	5	12	4	1	—	84	18	15
Offagne	41	1	5	49	7	4	13	1	—	121	15	14
Opont	4	5	5	20	7	1	5	2	—	49	16	12
Orgeo	31	17	14	62	13	4	16	5	—	162	23	2
Paliseul	44	4	13	78	20	3	11	12	6	191	34	11
Porcheresse	5	1	1	19	3	2	2	2	—	35	4	4

TABLEAU I

COMMUNE DE RESIDENCE	Population travaillant hors de la commune de résidence et se déplaçant chaque jour à un lieu fixe de travail ou à un endroit fixe déterminé									Autres		
	Train	Autobus ou tram (trans- port public)	Transport de personnel organisé par l'em- ployeur	Auto		Motocyclette scooter	Bicyclette ou vélomoteur	Aucun (à pied)	Moyen de trans- port inconnu	Total	Total	Dont logeant dans la commune de travail ou à proximité de celle-ci
				comme conducteur	comme passager							
Poupehan	—	1	5	17	3	1	1	1	1	30	2	1
Recogne	26	5	2	54	10	7	18	1	—	123	11	7
Redu	1	2	—	16	21	1	1	1	8	51	10	7
Remagne	1	3	4	14	1	—	1	—	—	24	8	8
Rochehaut	3	—	3	19	3	1	5	1	2	37	14	13
Sainte-Marie-Chevigny	11	19	11	34	2	1	2	—	3	83	9	7
Saint-Hubert	48	15	99	73	11	2	4	5	3	260	74	42
Saint-Médard	25	15	4	23	2	—	9	—	—	78	13	12
Saint-Pierre	9	1	4	37	7	5	9	1	1	74	1	1
Sensenruth	1	1	4	26	7	1	—	3	—	43	18	17
Smuid	11	—	5	11	2	3	2	2	2	38	3	3
Sohier	2	1	2	15	4	—	3	—	—	27	13	9
Straimont	18	1	9	15	2	3	3	—	2	53	8	7
Sugny	1	25	7	35	9	2	1	1	5	86	40	36
Suxy	5	2	14	14	2	1	1	—	2	41	7	6
Tellin	23	6	2	43	5	11	—	—	1	91	18	12
Tournay	7	5	9	19	3	1	2	1	1	48	5	4
Transinne	5	2	15	19	3	—	3	1	2	50	12	5
Ucimont	—	1	5	17	2	—	—	2	—	27	7	7
Vesqueville	10	4	9	36	4	—	3	—	—	66	12	11
Villance	3	7	8	47	5	3	2	—	1	76	16	16
Vivy	5	3	4	12	7	1	3	—	—	35	17	2
Wellin	11	10	6	36	3	—	2	3	—	71	29	22
Witry	4	4	10	12	2	—	8	—	—	40	16	16
Tot.	1 208	420	683	2 214	383	146	333	99	85	5 571	1 176	900

ARRONDISSEMENT DE VIRTON

Bellefontaine	25	41	36	55	8	7	8	—	—	180	11	9
Bleid	16	89	17	61	10	3	15	1	1	213	9	4
Buzenol	2	11	—	13	7	1	2	1	—	37	3	3
Chantemelle	—	19	3	13	1	2	2	—	—	40	7	7
Chassepierre	6	6	11	19	4	—	9	—	—	55	8	6
Châtillon	1	38	37	50	7	2	3	—	1	139	7	7
Chiny	15	6	11	38	10	—	6	1	—	87	26	24
Dampicourt	6	11	4	49	5	1	26	1	2	105	12	8
Etalle	5	44	35	50	4	—	4	2	—	144	24	17
Ethe	8	125	57	108	19	7	15	—	9	348	20	12
Florenville	31	21	62	87	10	2	16	10	5	244	38	30
Fontenoille	1	3	3	12	2	3	2	—	—	26	5	5
Gérouville	3	9	19	41	2	—	6	3	1	84	11	6
Habay-la-Neuve	59	112	109	88	16	5	15	5	7	416	14	11
Habay-la-Vieille	36	20	21	36	3	1	10	3	—	130	14	9
Harnoncourt	1	4	1	14	1	—	5	1	—	27	3	3
Houdemont	34	9	10	12	2	1	—	1	—	69	8	6
Izel	35	43	64	81	12	3	6	3	2	249	25	18
Jamoigne	12	13	26	46	7	4	8	1	3	120	14	12
Lacuisine	8	3	1	23	2	—	8	—	—	45	13	9
Lamorteau	4	12	1	39	5	3	14	2	2	82	8	7
Latour	11	38	15	53	8	6	20	6	—	157	12	11
Les Bulles	5	7	16	30	3	3	9	—	—	73	15	14
Meix-devant-Virton	31	17	24	50	14	3	9	2	—	150	12	12
Muno	4	15	25	31	6	2	9	1	1	94	23	22
Musson	25	193	114	121	15	8	18	2	2	498	21	15
Mussy-la-Ville	4	86	12	43	6	3	4	2	5	165	5	3
Robelmont	—	7	1	26	2	—	2	—	—	38	8	6
Rosignol	21	23	31	23	8	4	6	3	—	119	15	13
Ruette	10	44	4	45	2	6	4	—	—	115	10	10

COMMUNE DE RESIDENCE	Population travaillant hors de la commune de résidence et se déplaçant chaque jour à un lieu fixe de travail ou à un endroit fixe déterminé										Autres	
	Train	Autobus ou tram (transport public)	Transport de personnel organisé par l'employeur	Auto		Moto-cyclette scooter	Bicyclette ou vélomoteur	Aucun (à pied)	Moyen de transport inconnu	Total	Total	Dont logeant dans la commune de travail ou à proximité de celle-ci
				comme conducteur	comme passager							
Rulles	126	31	28	36	3	1	5	5	4	239	28	25
Sainte-Cécile	3	7	17	24	4	2	1	2	—	60	2	—
Sainte-Marie	5	53	1	62	8	5	13	1	—	148	16	12
Saint-Léger	1	61	62	102	18	—	9	1	6	260	48	41
Saint-Mard	33	84	41	156	24	15	67	52	11	483	39	29
Saint-Vincent	7	22	11	23	3	—	5	—	—	71	6	3
Sommethomme	2	8	6	30	1	—	4	—	—	51	6	6
Termes	5	2	2	11	1	—	2	—	—	23	9	7
Tintigny	33	29	17	50	7	—	8	2	5	151	14	11
Torgny	2	2	10	18	1	—	5	—	—	38	7	6
Vance	1	27	24	29	9	1	4	—	1	96	6	5
Villers-devant-Orval	3	11	16	39	14	—	5	1	1	90	12	7
Villers-la-Loue	13	20	14	38	7	3	7	1	—	103	13	5
Villers-sur-Semois	20	8	6	25	1	—	1	1	—	62	5	4
Virton	17	93	49	178	33	8	55	27	1	461	62	46
Tot.	690	1 527	1 074	2 178	335	115	452	144	70	6 585	674	526

PROVINCE DE NAMUR

ARRONDISSEMENT DE DINANT

Achène	13	11	1	49	4	2	11	2	1	94	7	4
Achet	9	20	1	29	6	2	6	—	2	75	4	3
Alle	1	4	1	23	3	—	—	1	3	36	20	18
Ambly	20	4	—	25	3	—	3	—	—	55	9	8
Anhée	102	33	9	153	24	9	27	4	4	365	44	34
Annevoie-Rouillon	14	13	1	50	11	5	14	3	1	112	22	17
Ave-et-Auffe	2	2	1	25	5	3	7	3	—	48	3	3
Baillonville	2	4	1	17	1	2	3	—	—	30	7	6
Baronville	9	2	4	24	6	2	10	2	1	60	7	4
Barvaux-Condroz	4	3	1	18	3	1	1	1	—	32	1	1
Beauraing	89	13	35	137	12	2	11	5	5	309	64	30
Bièvre	24	2	4	38	5	1	7	2	1	84	11	8
Bioul	24	34	18	133	27	22	28	1	3	290	20	14
Blaimont	3	—	—	9	—	1	—	1	—	14	1	1
Bohan	6	—	3	17	4	—	2	—	3	35	5	3
Bonsin	1	3	4	22	1	1	10	—	—	42	7	4
Bourseigne-Neuve	2	5	7	7	2	—	2	—	2	27	7	1
Bourseigne-Vieille	—	7	4	2	—	—	—	—	—	13	3	—
Braibant	37	18	2	45	4	2	13	—	1	122	7	3
Buissonville	8	—	2	10	3	1	8	—	—	32	3	2
Bure	32	4	3	30	5	3	9	2	—	88	23	9
Celles	9	2	—	28	3	1	3	—	—	46	16	11
Chevetogne	9	6	1	29	4	1	4	—	—	54	9	9
Ciergnon	7	4	2	13	3	1	3	—	—	33	14	13
Ciney	353	36	22	173	17	6	18	6	6	637	73	41
Conneux	3	—	3	29	10	1	4	—	1	51	8	7
Custinne	3	1	1	16	2	—	3	—	—	26	6	6
Dinant	290	56	47	295	55	9	41	24	1	818	153	131
Dion	7	1	—	26	8	4	14	5	—	65	3	2
Dorinne	6	21	1	37	6	5	14	2	2	94	10	6
Durnal	14	22	3	38	4	7	8	1	1	98	5	3
Emptinne	9	14	—	50	16	10	6	—	—	105	10	10
Éprave	16	12	3	21	1	2	9	—	—	64	8	6
Falaën	2	7	—	46	4	8	7	1	4	79	13	3
Falmagne	4	11	2	22	6	1	5	1	1	53	7	5
Falmignoul	5	8	6	39	9	2	5	2	2	78	9	9
Felenne	7	5	27	29	4	—	—	—	2	74	13	1
Feschaux	1	8	6	33	8	1	10	—	—	67	16	16
Finnevaux	4	6	—	15	4	—	2	—	—	31	4	4
Flostoy	1	5	1	24	4	1	5	—	5	46	16	15

TABLEAU I

COMMUNE DE RESIDENCE	Population travaillant hors de la commune de résidence et se déplaçant chaque jour à un lieu fixe de travail ou à un endroit fixe déterminé										Autres	
	Train	Autobus ou tram (trans- port public)	Transport de personnel organisé par l'em- ployeur	Auto		Motocyclette scooter	Bicyclette ou vélomoteur	Aucun (à pied)	Moyen de trans- port inconnu	Total	Total	Dont logeant dans la commune de travail ou à proximité de celle-ci
				comme conducteur	comme passager							
Focant	5	3	1	26	3	1	6	—	—	45	9	8
Foy-Notre-Dame	4	2	1	6	—	3	3	—	—	19	3	3
Froidfontaine	8	—	—	11	3	—	2	—	—	24	1	—
Fronville	17	—	3	22	5	8	14	—	2	71	4	3
Furfooz	1	—	—	5	—	—	2	—	—	8	3	3
Gedinne	13	3	11	26	4	2	2	6	—	67	34	29
Gerin	7	8	—	19	2	—	6	1	—	43	6	6
Godinne	88	2	4	102	19	3	17	4	2	241	9	7
Graide	17	3	8	30	10	1	9	—	—	78	22	22
Hamois	22	56	1	71	13	2	8	3	—	176	20	19
Han-sur-Lesse	11	9	2	44	2	3	4	1	2	78	9	6
Hastière-Lavaux	56	1	7	58	—	1	7	5	3	138	28	27
Hastière-par-delà	15	1	5	19	3	3	4	6	1	57	7	1
Havelange	16	66	2	76	9	1	7	3	—	180	41	33
Heer	19	1	3	41	5	3	15	3	—	90	17	14
Heure	—	—	—	15	7	1	3	—	—	26	2	—
Hogne	—	—	—	2	—	—	1	—	—	3	1	—
Honnay	13	6	1	27	6	3	—	—	3	59	4	3
Houdremont	—	1	7	3	2	—	—	—	1	14	11	11
Hour	18	5	3	17	4	2	2	1	1	53	20	16
Houyet	77	11	6	40	5	1	—	2	—	142	26	21
Hulsonniaux	7	—	1	13	—	—	—	—	—	21	8	8
Javingue	7	5	8	16	—	2	2	1	—	41	5	3
Jemelle	149	18	4	50	7	3	14	13	2	260	39	28
Jeneffe	2	25	—	25	2	4	6	—	—	64	5	4
Lavaux-Sainte-Anne	3	1	2	20	4	1	3	1	—	35	6	6
Leignon	117	8	5	110	18	15	20	—	6	299	6	6
Lessive	—	1	—	6	—	—	1	—	—	8	4	3
Lisogne	6	8	1	50	9	7	11	—	8	100	2	1
Louette-Saint-Denis	11	3	19	23	3	4	2	1	—	66	27	19
Louette-Saint-Pierre	—	—	10	19	1	7	8	—	—	45	11	9
Maffe	4	2	2	19	—	2	1	—	—	30	4	2
Malvoisin	4	4	4	17	3	—	2	—	2	36	2	1
Martouzin-Neuville	2	—	2	13	7	3	3	—	—	30	4	4
Méan	4	1	4	30	6	1	3	—	—	49	11	11
Mesnil-Église	—	—	—	7	—	1	1	1	—	10	2	—
Mesnil-Saint-Blaise	12	18	4	34	6	4	3	2	—	83	19	19
Miécret	5	32	1	22	1	2	11	1	—	75	13	8
Mohville	2	6	1	27	4	1	4	—	—	45	5	5
Monceau-en-Ardenne	4	—	3	39	5	1	8	—	—	60	27	27
Mont-Gauthier	8	7	8	27	1	2	8	—	2	63	8	5
Nafrature	3	4	—	22	11	1	1	—	1	43	6	5
Naomé	7	—	2	25	3	5	5	1	—	48	9	8
Natoye	129	1	3	75	10	9	13	4	1	245	17	11
Nettinne	3	—	—	10	2	2	2	—	1	20	4	3
Noiseux	13	5	3	16	5	—	4	—	1	47	5	4
Oizy	7	—	2	44	6	2	9	1	—	71	25	22
Onhaye	9	10	1	63	11	1	2	3	—	100	7	3
Orchimont	1	—	—	15	4	1	3	3	—	27	10	9
Patignies	1	2	8	17	2	—	2	—	—	32	4	4
Pessoux	8	11	1	23	7	1	4	—	1	56	6	6
Pondrôme	16	—	3	30	2	1	—	—	1	53	21	10
Porcheresse	1	1	—	4	1	1	—	—	—	8	1	1
Purnode	18	9	3	26	7	7	6	—	—	76	7	6
Resteigne	10	2	3	29	3	1	17	1	5	71	23	15
Rienne	2	4	26	23	7	8	1	1	1	73	19	18
Rivière	9	10	1	30	4	—	3	6	3	66	10	8
Rochefort	162	45	29	197	23	16	37	5	2	516	69	61
Sart-Custinne	1	—	9	10	1	—	—	—	—	21	2	2
Schaltin	8	11	1	32	5	7	1	—	—	65	6	6

COMMUNE DE RESIDENCE	Population travaillant hors de la commune de résidence et se déplaçant chaque jour à un lieu fixe de travail ou à un endroit fixe déterminé									Autres		
	Train	Autobus ou tram (trans- port public)	Transport de personnel organisé par l'em- ployeur	Auto		Motocyclette scooter	Bicyclette ou vélomoteur	Aucun (à pied)	Moyen de trans- port inconnu	Total	Total	Dont logeant dans la commune de travail ou à proximité de celle-ci
				comme conducteur	comme passager							
Scy	2	1	—	8	3	—	3	1	1	19	1	1
Serinchamps	67	3	4	55	7	5	5	2	3	151	12	8
Sinsin	2	1	3	21	2	1	4	—	—	34	5	5
Somme-Leuze	8	2	12	25	7	2	3	1	—	60	6	4
Sommière	7	11	3	28	4	4	3	—	1	61	6	6
Sorinnes	2	10	4	40	6	4	6	1	3	76	11	7
Sovet	8	6	—	38	5	6	19	1	1	84	9	4
Spontin	16	18	1	31	4	—	—	1	2	73	6	6
Thynes	14	4	1	42	7	1	12	1	3	85	7	6
Vencimont	2	6	16	23	5	—	2	1	—	55	20	15
Verlée	2	6	—	3	—	—	4	—	—	15	2	2
Villers-sur-Lesse	10	7	1	16	6	2	4	1	1	48	20	17
Vonêche	14	—	1	13	2	1	1	2	—	34	5	5
Vresse	2	1	2	20	4	—	—	2	—	31	28	27
Waillet	—	—	—	6	1	1	3	—	—	11	7	6
Wancennes	5	1	1	3	—	—	—	—	—	10	6	6
Wanlin	13	8	3	22	1	1	3	2	—	53	12	12
Waulsort	24	—	—	21	2	5	6	1	1	60	13	13
Wavreille	21	3	4	47	7	2	4	1	1	90	9	5
Weillen	1	2	—	17	3	2	3	—	1	29	16	15
Wiesme	13	—	—	10	1	—	4	—	—	28	2	1
Willerzie	—	5	29	18	7	2	1	1	1	64	16	15
Winenne	34	50	26	68	10	5	11	3	—	207	29	26
Yvoir	158	24	6	123	20	9	57	5	1	403	49	46
Tot.	2 739	1 008	583	4 442	704	333	824	176	124	10 933	1 701	1 332

ARRONDISSEMENT DE NAMUR

Aische-en-Refail	39	35	22	49	22	2	14	—	—	183	7	6
Aisemont	24	10	—	52	12	—	23	2	—	123	3	3
Andenne	329	90	3	329	70	35	91	51	27	1 025	92	45
Arbre	8	5	5	31	2	4	8	—	6	69	10	7
Arsimont	62	32	2	243	34	29	106	10	6	524	4	2
Assesse	97	2	3	58	9	3	8	—	5	185	16	13
Auvelais	416	11	18	402	69	29	204	50	1	1 200	75	51
Balâtre	14	6	—	52	5	10	28	—	1	116	5	4
Beez	72	40	5	129	17	12	37	3	5	320	19	17
Belgrade	183	239	14	314	39	7	96	47	8	947	49	26
Beuzet	98	6	3	46	7	—	6	2	1	169	3	3
Bierwart	1	14	2	47	3	1	3	—	—	71	—	—
Biesme	21	110	1	150	20	19	13	5	—	339	16	11
Bois-de-Villers	16	44	9	164	25	6	18	5	3	290	30	23
Boinne	23	40	8	27	6	1	18	—	—	123	9	6
Boneffe	12	18	5	12	1	—	5	—	—	53	2	1
Boninne	17	26	2	88	16	5	9	—	—	163	12	9
Bonneville	21	5	5	60	13	23	14	2	—	143	7	6
Bossière	43	1	—	34	5	2	12	3	1	101	7	6
Bothey	14	10	1	28	3	4	11	6	1	78	5	5
Bouge	181	148	19	374	58	20	54	67	5	926	51	18
Bovesse	69	5	5	27	2	5	2	1	1	117	4	3
Branchon	3	17	—	15	5	1	4	—	—	45	9	7
Champion	45	56	8	137	19	9	7	1	—	282	22	17
Cognelée	12	28	—	34	4	6	2	5	—	91	2	—
Corroy-le-Château	79	19	2	52	7	2	10	11	—	182	12	5
Cortil-Wodon	16	26	3	39	10	4	7	—	1	106	2	—
Courrière	107	1	7	44	4	6	7	—	2	178	10	8
Coutisse	10	11	1	54	4	8	5	1	—	94	8	8
Crupet	5	3	1	23	8	3	5	2	—	50	12	12

TABLEAU I

COMMUNE DE RESIDENCE	Population travaillant hors de la commune de résidence et se déplaçant chaque jour à un lieu fixe de travail ou à un endroit fixe déterminé									Autres		
	Train	Autobus ou tram (trans- port public)	Transport de personnel organisé par l'em- ployeur	Auto		Motocyclette scooter	Bicyclette ou vélomoteur	Aucun (à pied)	Moyen de trans- port inconnu	Total	Total	Dont logent dans la commune de travail ou à proximité de celle-ci
				comme conducteur	comme passager							
Daussoulx	28	36	1	36	6	1	7	—	—	115	2	1
Dave	59	11	5	96	15	6	14	—	1	207	29	27
Denée	6	21	7	35	4	3	5	—	—	81	7	2
Dhuy	22	53	6	71	16	8	13	3	—	192	4	4
Eghezée	37	72	14	71	7	—	10	2	3	216	24	17
Emines	33	36	5	87	18	3	11	2	3	198	10	6
Ermeton-sur-Biert	11	24	1	28	5	8	6	—	2	85	6	4
Erpent	24	17	1	135	26	5	16	5	1	230	14	9
Evelette	3	3	3	21	6	1	1	1	1	40	9	4
Falisolle	130	16	4	231	42	35	111	16	21	606	33	25
Faulx-les-Tombes	19	13	3	75	8	10	5	1	1	135	11	9
Flawinne	262	178	12	329	58	31	55	11	—	936	40	24
Florée	21	—	—	31	8	—	1	—	1	62	6	4
Floréffe	165	71	4	203	30	16	57	12	8	566	51	27
Floriffoux	38	3	1	55	7	5	25	2	—	136	9	9
Forville	3	57	14	60	9	6	12	—	4	165	24	21
Fosses-la-Ville	72	122	22	344	70	28	58	2	6	724	46	39
Franc-Waret	9	14	2	21	7	3	1	—	1	58	—	—
Franrière	155	1	1	88	11	3	8	1	—	268	21	21
Furnaux	2	23	1	32	6	2	4	2	—	72	4	2
Gelbressée	10	22	4	42	5	3	10	1	1	98	6	1
Gembloux	1 237	50	25	307	39	8	11	9	1	1 687	96	85
Gesves	40	2	36	78	11	5	22	—	—	194	19	14
Goesnes	4	1	—	22	10	1	4	—	—	42	2	1
Grand-Leez	73	60	4	83	24	1	8	3	2	258	7	6
Graux	—	10	2	10	1	—	4	—	—	27	2	2
Haillot	9	16	2	67	8	3	20	2	—	127	13	13
Haltinne	12	9	8	53	8	4	14	1	—	109	16	12
Ham-sur-Sambre	109	8	1	229	29	26	233	21	3	659	16	11
Hanret	18	41	11	45	4	3	8	—	1	131	12	8
Hemptinne	5	15	2	23	4	3	6	—	—	58	7	5
Hingon	4	16	2	51	10	10	16	—	1	110	5	1
Isnes	57	4	2	53	5	4	21	3	—	149	10	3
Jallet	3	1	—	16	2	—	3	—	1	26	1	1
Jambes	618	581	41	1 167	177	48	265	285	28	3 210	228	112
Jemeppe	244	8	3	284	40	19	90	15	4	707	31	18
Keumiée	24	19	—	116	21	2	46	4	—	232	4	3
Le Roux	9	11	—	93	8	8	22	6	3	160	9	8
Lesve	15	30	8	127	27	7	5	—	5	224	17	17
Leuze	48	135	9	97	17	1	16	5	2	330	52	5
Liernu	14	24	10	32	8	—	11	—	—	99	1	—
Ligny	275	41	15	118	26	5	14	3	2	499	11	8
Lives-sur-Meuse	6	24	—	44	9	2	4	1	1	91	10	2
Longchamps	9	25	6	19	3	1	10	—	—	73	5	4
Loyers	12	16	6	104	24	6	15	2	2	187	8	7
Lustin	78	7	2	111	17	6	8	2	7	238	28	18
Mailen	29	1	16	25	1	3	9	—	—	84	7	7
Maizeret	5	13	—	24	3	5	5	2	2	59	5	4
Malonne	114	158	18	410	66	33	70	11	6	886	63	60
Marche-les-Dames	48	20	2	79	13	2	27	6	—	197	15	2
Marchevelette	7	36	1	32	4	3	—	—	1	84	4	2
Mazy	113	3	—	65	9	5	6	1	—	202	12	10
Mehaigne	6	16	4	28	2	2	11	2	—	71	11	4
Mettet	38	223	11	207	36	6	21	2	3	547	40	25
Meux	67	32	22	70	15	4	8	—	3	221	19	16
Moignelée	99	47	3	144	27	24	87	16	8	455	11	2
Mornimont	47	1	1	63	5	10	64	12	1	204	7	5
Moustier	166	4	3	100	13	8	38	9	3	344	18	11
Mozet	6	6	2	35	7	2	6	3	1	68	4	4
Namêche	107	22	4	75	15	7	17	15	—	262	13	8

COMMUNE DE RESIDENCE	Population travaillant hors de la commune de résidence et se déplaçant chaque jour à un lieu fixe de travail ou à un endroit fixe déterminé									Autres		
	Train	Autobus ou tram (trans- port public)	Transport de personnel organisé par l'em- ployeur	Auto		Motocyclette scooter	Bicyclette ou vélomoteur	Aucun (à pied)	Moyen de trans- port inconnu	Total	Total	Dont logeant dans la commune de travail ou à proximité de celle-ci
				comme conducteur	comme passager							
Namur	1 646	470	142	1 001	166	38	165	211	13	3 852	403	267
Naninne	117	4	1	103	13	5	13	4	—	260	14	5
Noville-les-Bois	26	47	2	70	7	7	11	3	—	173	13	9
Ohéy	13	34	6	95	12	4	14	1	1	180	18	17
Onoz	29	2	1	26	1	1	12	—	1	73	3	2
Perwez	1	6	—	23	5	—	12	3	1	51	7	6
Pontillas	11	23	—	37	8	4	22	—	1	106	2	—
Profondeville	36	54	11	151	22	7	8	1	4	294	41	30
Rhisnes	157	9	10	109	6	7	17	1	1	317	32	28
Saint-Denis	64	11	6	48	5	1	12	—	1	148	12	6
Saint-Gérard	28	52	18	107	23	13	21	1	—	263	16	9
Saint-Germain	11	20	12	31	8	1	6	1	—	90	2	1
Saint-Marc	47	100	11	145	18	10	42	10	3	386	17	10
Saint-Martin	5	6	1	42	6	4	13	—	2	79	2	1
Saint-Servais	392	399	29	509	104	41	130	271	11	1 886	73	27
Sart-Bernard	83	1	4	47	7	—	5	—	3	150	9	5
Sart-Eustache	—	10	—	29	1	—	2	1	1	44	3	1
Sart-Saint-Laurent	5	10	2	49	12	6	5	1	1	91	5	5
Sclayn	54	50	6	93	39	20	71	8	—	341	16	12
Sombreffe	168	85	13	141	33	4	21	2	—	467	25	24
Sorée	2	14	1	31	7	4	2	1	—	62	15	11
Sorinne-la-Longue	14	—	6	10	3	3	3	—	1	40	4	3
Sosoye	7	16	1	46	8	4	13	6	1	102	5	5
Soye	68	—	1	69	15	5	34	1	4	197	8	3
Spy	77	86	8	323	56	44	125	4	2	725	32	21
Suarlée	11	23	1	59	7	2	5	1	5	114	7	5
Tamines	585	41	14	488	99	46	273	46	7	1 599	62	36
Taviers	17	62	9	24	5	1	6	—	2	126	6	5
Temploux	17	53	3	133	24	9	29	4	2	274	13	10
Thon	24	30	4	62	15	3	26	7	—	171	5	4
Tillier	4	8	—	13	3	1	3	—	—	32	4	4
Tongrinne	59	54	3	84	11	3	18	4	5	241	7	3
Upigny	6	8	3	6	2	2	6	—	—	33	2	—
Vedrin	227	352	23	456	67	48	83	38	2	1 296	53	23
Velaine	45	45	3	265	34	25	117	11	8	553	14	7
Veziin	57	49	7	159	30	27	42	8	3	382	34	30
Villers-lez-Heest	4	26	4	37	2	2	6	—	1	82	8	6
Vitruval	25	28	3	100	16	8	23	4	3	210	5	3
Waret-la-Chaussée	16	43	6	51	5	3	13	2	3	142	1	—
Warisoulx	9	14	—	44	2	3	11	1	—	84	2	1
Wépion	119	141	11	540	69	12	29	6	14	941	61	40
Wierde	29	15	3	106	15	3	10	1	—	182	11	11
Tot.	11 236	6 088	936	15 873	2 602	1 151	3 981	1 440	326	43 633	2 770	1 798

ARRONDISSEMENT DE PHILIPPEVILLE

Agimont	21	10	7	51	6	3	20	7	1	126	8	8
Anthée	5	2	4	26	2	3	3	—	1	46	6	2
Aublain	3	9	—	42	9	—	11	—	—	74	7	5
Berzée	147	5	—	48	9	—	12	1	—	222	11	9
Biesmerée	3	44	1	47	14	3	11	2	9	134	7	5
Boussu-en-Fagne	3	4	—	38	3	—	19	1	2	70	8	8
Brûly	—	10	2	30	1	—	4	—	—	47	8	7
Brûly-de-Pesche	—	—	—	10	1	—	3	—	—	14	4	4
Castillon	6	1	—	10	—	—	6	—	—	23	4	4
Cerfontaine	79	119	2	86	11	4	3	2	1	307	10	6
Chastrès	50	6	1	46	4	4	14	7	3	135	6	4
Clermont	6	27	17	50	15	3	23	1	3	145	10	8
Corenne	—	10	1	14	—	—	5	—	—	30	4	4
Couvin	12	32	4	139	28	6	29	3	18	271	69	65
Cul-des-Sarts	2	10	—	68	17	1	6	3	—	107	17	10

TABLEAU I

COMMUNE DE RESIDENCE	Population travaillant hors de la commune de résidence et se déplaçant chaque jour à un lieu fixe de travail ou à un endroit fixe déterminé									Autres		
	Train	Autobus ou tram (trans- port public)	Transport de personnel organisé par l'em- ployeur	Auto		Motocyclette scooter	Bicyclette ou vélomoteur	Aucun (à pied)	Moyen de trans- port inconnu	Total	Total	Dont logeant dans la commune de travail ou à proximité de celle-ci
				comme conducteur	comme passager							
Dailly	3	1	—	23	4	4	11	—	1	47	3	1
Daussois	8	10	—	43	6	—	8	1	—	76	3	1
Doische	10	40	4	44	7	4	9	—	5	123	30	25
Dourbes	4	10	—	27	6	1	1	1	—	50	7	4
Fagnolle	3	8	—	21	3	1	6	—	—	42	4	3
Flavion	8	22	—	60	8	—	5	—	—	103	9	1
Florennes	54	254	13	122	10	4	5	5	5	472	72	57
Fontenelle	2	—	—	12	1	1	7	—	—	23	1	1
Fraire	19	74	3	84	8	4	3	1	—	196	13	12
Franchimont	1	5	—	17	1	1	3	2	1	31	3	3
Frasnes	9	39	—	86	14	3	31	2	1	185	21	16
Gimnée	3	18	3	43	2	1	8	—	4	82	10	10
Gochenée	—	—	1	10	2	1	3	2	—	19	8	5
Gonrieux	—	14	—	65	14	2	9	1	—	105	4	4
Gourdinne	24	21	2	54	5	9	20	1	2	138	5	5
Hanzinelle	12	83	3	65	9	4	7	3	1	187	4	2
Hanzinne	10	90	3	49	4	4	4	1	1	166	6	6
Hemptinne	6	14	—	16	—	—	1	2	—	39	5	—
Hermeton-sur-Meuse	14	2	4	33	5	3	10	—	1	72	15	15
Jamagne	11	6	—	17	2	1	2	2	—	41	5	4
Jamiolle	—	6	—	7	2	—	—	—	—	15	—	—
Laneffe	15	71	—	81	13	4	3	—	3	190	10	9
Le Mesnil	1	6	1	6	2	—	2	—	—	18	1	—
Mariembourg	47	62	—	111	17	3	16	2	6	264	35	26
Matagne-la-Grande	3	5	—	10	—	1	2	—	—	21	6	6
Matagne-la-Petite	—	5	—	12	5	—	5	1	—	28	3	3
Mazée	3	27	—	60	5	3	30	3	7	138	7	3
Merlemont	1	14	1	21	4	—	5	2	1	49	9	8
Morialmé	10	167	3	72	9	4	10	1	—	276	14	14
Morville	4	15	12	34	8	—	3	—	—	76	9	9
Neuville	4	15	2	52	13	5	9	4	1	105	4	3
Nismes	22	49	12	152	65	14	30	—	—	344	40	25
Nivelée	—	—	—	7	—	—	—	—	—	7	1	1
Oignies-en-Thiérache	3	13	1	46	24	3	5	4	4	103	28	17
Olloy-sur-Viroin	11	35	13	71	39	4	9	2	—	184	23	23
Omezée	—	1	—	2	—	—	—	—	—	3	2	2
Oret	5	37	2	45	6	6	13	5	1	120	1	1
Pesche	10	8	2	62	18	9	42	1	2	154	15	12
Petigny	3	29	4	88	28	6	34	7	2	201	22	16
Petite-Chapelle	1	6	—	10	1	1	4	1	—	24	2	2
Philippeville	32	63	41	121	14	9	5	3	8	296	28	22
Presgaux	1	13	2	5	18	3	14	—	5	95	9	5
Pry	82	6	—	27	7	5	5	14	1	147	4	3
Rognée	13	3	—	20	1	—	11	1	1	50	5	4
Roly	1	1	—	20	5	1	4	—	1	33	5	5
Romedenne	4	21	1	53	15	2	6	1	1	104	5	5
Romerée	1	20	1	26	2	1	2	2	6	61	3	2
Rosée	1	10	1	43	3	2	8	1	—	69	14	14
Saint-Aubin	6	82	—	37	5	2	13	5	3	153	10	9
Samart	—	1	—	11	—	—	2	—	—	14	2	2
Sart-en-Fagne	1	3	2	15	1	2	7	1	—	32	4	2
Sautour	1	6	1	15	2	1	7	—	—	33	9	9
Senzeille	35	22	1	37	15	—	5	1	3	119	9	7
Serville	3	2	4	5	1	—	—	—	—	15	5	5
Silenrieux	65	14	2	48	12	4	6	1	7	159	7	6
Somzée	5	80	2	88	25	3	5	2	1	211	15	12
Soulme	—	1	—	5	—	—	—	—	—	6	4	3
Soumoy	8	8	—	9	1	—	2	—	1	29	2	2
Stave	3	52	1	66	5	4	7	2	4	144	6	4
Surice	6	9	—	39	6	4	4	1	—	69	17	12

COMMUNE DE RESIDENCE	Population travaillant hors de la commune de résidence et se déplaçant chaque jour à un lieu fixe de travail ou à un endroit fixe déterminé									Autres		
	Train	Autobus ou tram (trans- port public)	Transport de personnel organisé par l'em- ployeur	Auto		Motocyclette scooter	Bicyclette ou vélomoteur	Aucun (à pied)	Moyen de trans- port inconnu	Total	Total	Dont logeant dans la commune de travail ou à proximité de celle-ci
				comme conducteur	comme passager							
Tarcienne	5	71	—	146	27	5	13	—	1	268	13	9
Thy-le-Bauduin	2	19	—	29	2	3	5	1	5	66	2	2
Thy-le-Château	141	8	16	66	13	6	11	4	—	265	14	13
Treignes	6	35	1	72	17	6	31	—	1	169	8	8
Vauclles	—	2	—	15	1	1	8	—	—	27	6	6
Viervres-sur-Viroin	8	15	1	22	9	5	2	1	—	63	12	8
Villers-Deux-Églises	6	20	2	13	1	—	4	1	—	47	2	2
Villers-en-Fagne	—	4	—	7	1	3	2	—	—	17	3	3
Villers-le-Gambon	4	27	2	45	4	1	10	2	3	98	10	7
Vodecée	1	3	1	6	1	2	5	—	—	19	3	3
Vodelée	2	3	4	21	2	2	2	—	—	36	1	1
Vogenée	6	1	—	16	3	—	2	—	—	28	—	—
Walcourt	224	29	6	95	16	7	9	6	7	399	19	13
Yves-Gomezée	70	68	1	80	11	7	6	1	3	247	14	13
Tot.	1 424	2 293	221	3 902	736	229	767	135	149	9 856	909	728

PROVINCE DE LA FLANDRE ORIENTALE

ARRONDISSEMENT D'ALOST

Aaigem	204	10	45	58	26	4	37	4	7	395	9	7
Aalst	3 779	232	124	1 413	256	36	531	63	23	6 457	265	191
Appelterre-Eichem	455	5	50	94	22	3	49	2	4	684	10	7
Aspelare	70	34	38	76	19	2	40	—	11	290	9	9
Baardegem	122	119	15	111	53	9	40	2	3	474	5	2
Bambrugge	223	21	37	72	14	1	38	—	—	406	12	7
Bavegem	56	19	65	56	5	2	45	—	—	248	7	5
Borsbeke	271	11	33	53	8	1	46	5	2	430	9	5
Burst	434	16	26	73	14	2	57	17	3	642	11	2
Denderhoutem	449	55	108	237	47	8	141	3	8	1 056	17	7
Denderleeuw	1 881	11	118	294	50	13	199	23	31	2 620	54	19
Denderwindeke	126	106	35	238	83	19	92	2	6	707	16	7
Erembodegem	1 428	110	48	632	158	25	561	34	5	3 001	40	22
Erondegem	87	38	16	115	25	4	78	1	1	365	7	4
Erpe	443	37	88	271	59	10	307	6	7	1 228	24	17
Geraardsbergen	2 316	71	77	353	65	10	48	14	21	2 975	101	68
Gijzegem	188	63	16	144	17	2	75	—	—	505	14	5
Grimminge	109	2	3	31	7	2	22	—	1	177	3	3
Haaltert	862	46	90	274	103	14	307	8	3	1 707	18	11
Heldergem	151	15	74	88	23	2	38	—	1	392	6	3
Herdersem	132	34	7	154	39	18	191	3	4	582	6	5
Herzele	770	33	81	130	14	9	103	5	6	1 151	18	17
Hillegem	493	34	31	83	25	7	71	4	3	751	17	5
Hofstade	323	103	29	289	46	12	301	28	1	1 132	23	9
Iddergem	211	12	21	71	20	5	57	16	—	413	9	5
Idegem	369	1	1	35	7	2	24	1	—	440	9	4
Impe	63	7	18	50	6	4	63	3	5	219	7	5
Kerksken	269	23	58	117	47	5	109	2	5	635	14	8
Lede	1 375	28	153	442	126	17	237	5	32	2 415	81	69
Letterhoutem	16	5	17	85	8	1	106	4	—	242	3	2
Lieferringe	6	4	7	28	8	1	31	—	—	85	1	—
Meerbeke	122	340	61	369	114	9	315	26	2	1 358	30	19
Meldert	98	136	46	173	72	10	53	3	4	595	13	1
Mere	514	36	70	212	33	18	159	6	4	1 052	13	10
Moerbeke	554	7	4	103	24	12	45	1	1	751	10	9
Moorsel	358	113	41	304	70	12	252	—	3	1 153	16	7
Nederhasselt	53	11	29	68	26	2	57	—	1	247	9	5
Neigem	21	41	9	35	25	1	19	2	—	153	7	6
Nieuwenhove	27	8	3	18	3	1	10	1	2	73	—	—
Nieuwerkerken	562	28	135	342	59	8	390	—	23	1 547	19	16

TABLEAU I

COMMUNE DE RESIDENCE	Population travaillant hors de la commune de résidence et se déplaçant chaque jour à un lieu fixe de travail ou à un endroit fixe déterminé									Autres		
	Train	Autobus ou tram (trans- port public)	Transport de personnel organisé par l'em- ployeur	Auto		Motocyclette scooter	Bicyclette ou vélomoteur	Aucun (à pied)	Moyen de trans- port inconnu	Total	Total	Dont logeant dans la commune de travail ou à proximité de celle-ci
				comme conducteur	comme passager							
Ninove	1 040	204	86	394	90	7	93	10	4	1 928	70	38
Okegem	404	4	11	77	20	4	77	1	4	602	6	3
Oombergen	92	13	17	23	6	1	30	2	—	184	3	3
Oordegem	70	41	52	149	25	3	70	1	11	422	23	7
Ophasselt	131	39	41	93	13	2	40	—	1	360	10	2
Ottergem	51	7	8	34	9	1	28	—	2	140	1	—
Outer	201	33	56	171	49	5	166	7	—	688	15	5
Pollare	71	24	13	77	18	2	73	4	2	284	7	1
Ressegem	206	2	8	39	8	1	64	2	—	330	2	2
Schendelbeke	312	4	6	76	6	4	32	—	2	442	2	1
Sint-Antelinks	34	11	34	43	15	4	37	—	—	178	6	6
Sint-Lievens-Esse	176	35	70	93	19	3	51	1	4	452	12	8
Sint-Lievens-Houtem	342	91	82	182	54	7	99	8	2	867	15	10
Sint-Maria-Oudenhove	383	93	68	99	23	4	75	2	1	748	16	9
Smeerebbe-Vloerzegem	100	2	5	37	5	2	25	2	—	178	3	2
Smetede	38	9	47	64	22	1	82	1	—	264	6	3
Steenhuize-Wijnhuize	107	29	43	76	17	3	41	—	1	317	8	8
Viane	322	2	7	70	10	3	19	—	8	441	6	3
Vlekkem	18	4	6	15	4	—	1	—	1	67	2	2
Vlierzele	139	33	69	131	23	2	94	2	3	496	11	6
Voorde	104	23	20	73	11	2	24	1	2	260	7	4
Waarbeke	30	3	—	19	5	—	4	—	—	61	1	—
Wanzele	207	3	19	31	6	6	54	—	3	329	3	2
Welle	684	27	31	168	23	12	150	9	8	1 112	10	7
Woubrechtgem	86	11	45	41	15	—	26	—	—	224	8	1
Zandbergen	305	9	11	74	18	3	28	—	1	449	14	3
Zarlardingem	75	3	15	46	10	4	39	2	1	195	11	6
Zonnegem	70	4	16	28	4	—	26	1	—	149	7	6
Zottegem	3 154	79	102	473	87	7	102	5	16	4 025	130	78
Tot.	28 942	2 867	2 915	10 687	2 441	416	7 012	355	310	55 945	1 357	829

ARRONDISSEMENT DE TERMONDE

Appels	146	93	45	170	37	4	218	2	4	719	18	11
Baasrode	443	154	122	218	52	7	216	12	6	1 230	35	26
Berlare	324	130	188	340	74	8	249	5	6	1 324	52	32
Buggenhout	1 240	164	141	490	122	15	381	64	6	2 623	58	40
Denderbelle	128	18	17	143	33	11	210	3	9	572	10	8
Dendermonde	565	139	61	347	52	8	211	20	8	1 411	78	48
Grembergen	332	163	93	326	62	6	265	6	11	1 264	36	14
Hamme	314	915	202	707	201	37	400	6	21	2 803	99	77
Kalken	79	67	103	319	89	16	276	1	11	961	37	26
Laarne	50	63	18	404	96	16	365	4	12	1 028	42	29
Lebbeke	1 444	67	122	536	138	24	397	7	6	2 741	56	40
Massemen	129	17	37	153	31	4	143	2	—	516	9	8
Mespelare	18	9	7	40	9	3	35	—	—	121	2	2
Moerzeke	75	112	164	178	61	15	331	7	3	946	29	21
Oudegem	274	113	37	200	34	6	183	1	9	857	19	15
Overmere	35	41	118	212	52	3	157	4	4	626	30	19
Schellebelle	392	22	56	153	13	2	99	1	2	740	17	15
Schoonaarde	129	40	45	104	17	11	123	1	3	473	16	11
Serskamp	351	6	35	132	23	3	142	1	2	695	22	12
Sint-Gillis- bij-Dendermonde	1 016	124	89	495	102	25	548	68	19	2 486	65	38
Uitbergen	82	10	54	76	24	3	121	3	1	374	12	8
Waasmunster	79	176	45	473	64	18	355	3	4	1 217	58	13
Westrem	19	14	26	45	11	—	91	1	1	208	1	—
Wetteren	1 410	231	250	773	165	30	422	16	7	3 304	118	69
Wichelen	260	119	71	185	46	5	188	13	1	888	26	6

COMMUNE DE RESIDENCE	Population travaillant hors de la commune de résidence et se déplaçant chaque jour à un lieu fixe de travail ou à un endroit fixe déterminé									Autres		
	Train	Autobus ou tram (trans- port public)	Transport de personnel organisé par l'em- ployeur	Auto		Motocyclette scooter	Bicyclette ou véloporteur	Aucun (à pied)	Moyen de trans- port inconnu	Total	Total	Dont logeant dans la commune de travail ou à proximité de celle-ci
				comme conducteur	comme passager							
Wieze	67	20	12	114	17	20	132	1	—	383	12	5
Zele	753	201	441	568	155	18	202	8	5	2 351	124	95
Tot.	10 154	3 228	2 599	7 901	1 780	318	6 460	260	161	32 861	1 081	688

ARRONDISSEMENT D'EEKLO

Adegem	39	215	238	268	84	18	303	—	5	1 170	33	25
Assenede	6	76	85	388	90	16	416	3	—	1 080	36	22
Bassevelde	11	158	56	148	22	2	61	—	—	458	27	19
Boekhoute	—	155	84	101	27	4	59	4	1	435	19	16
Eeklo	350	410	331	496	85	5	107	7	31	1 822	138	97
Ertvelde	31	145	53	579	144	19	477	3	9	1 460	45	31
Kaprijke	14	78	175	142	35	1	135	2	4	586	46	45
Lembeke	27	70	79	163	46	4	131	1	2	523	28	14
Maldegem	150	709	474	545	123	14	135	3	18	2 171	108	68
Middelburg	3	16	9	49	15	7	15	—	—	114	4	4
Oosteeklo	4	69	41	204	76	12	124	—	—	530	25	22
Sint-Jan-in-Eremo	1	37	36	47	14	—	24	—	—	159	7	7
Sint-Laureins	16	50	133	126	35	6	95	—	1	462	30	30
Sint-Margriete	3	8	40	39	8	1	13	—	1	113	23	21
Waterland-Oudeman	—	18	34	15	3	—	9	—	—	79	13	12
Watervliet	1	29	73	75	11	4	22	—	—	215	30	26
Zelzate	52	312	204	1 021	177	43	912	12	26	2 759	97	61
Tot.	708	2 555	2 145	4 406	995	156	3 038	35	98	14 136	709	520

ARRONDISSEMENT DE GAND

Aalter	864	50	66	240	39	8	64	1	30	1 362	65	57
Afsnee	20	12	2	137	26	2	60	3	5	267	12	4
Asper	258	21	119	137	38	3	132	3	2	713	49	39
Baalgem	3	5	8	67	28	—	21	—	—	132	5	5
Bachte-Maria-Leerne	16	27	19	119	23	2	95	2	1	304	15	12
Balegem	506	13	18	176	20	13	60	9	23	838	21	20
Beervelde	12	87	14	174	28	13	87	1	3	419	15	14
Bellem	130	1	14	76	14	5	40	—	1	281	13	9
Bottelare	24	46	8	192	43	7	101	2	1	424	1	1
Deinze	726	77	102	528	80	5	122	9	6	1 655	103	81
De Pinte	342	15	7	510	70	8	128	6	1	1 087	38	17
Destelbergen	70	157	26	861	126	21	423	28	1	1 713	57	40
Deurle	34	22	3	238	24	—	46	2	—	369	20	11
Dikkelvenne	33	21	48	86	18	3	61	2	3	275	9	9
Drongen	222	104	13	928	165	24	422	3	4	1 885	57	19
Eke	124	41	47	195	65	5	101	1	2	581	17	8
Evergem	66	279	36	1 120	160	23	1 096	11	12	2 803	96	73
Gavere	90	10	73	102	43	3	73	—	2	396	21	20
Gent	3 401	1 434	208	2 913	438	63	1 286	450	114	10 307	1 180	909
Gentbrugge	663	1 062	44	1 809	301	44	938	262	13	5 136	189	93
Gijzenzele	49	1	8	67	19	2	85	1	—	232	6	6
Gontrode	47	—	—	83	12	6	63	—	—	211	3	3
Gottem	13	3	11	46	8	—	51	1	—	133	4	3
Grammene	24	4	8	41	8	2	36	—	—	123	4	4
Hansbeke	226	8	12	94	14	5	34	1	2	396	18	13
Heusden	78	104	28	610	103	24	449	4	21	1 421	37	19
Knesselare	126	90	200	261	77	7	130	1	4	896	32	22
Landegem	218	7	4	170	23	3	71	—	1	497	16	13
Landskouter	34	1	2	43	8	2	20	—	—	110	6	3
Ledeberg	254	641	22	736	112	26	522	287	54	2 654	95	65

COMMUNE DE RESIDENCE	Population travaillant hors de la commune de résidence et se déplaçant chaque jour à un lieu fixe de travail ou à un endroit fixe déterminé									Autres		
	Train	Autobus ou tram (trans- port public)	Transport de personnel organisé par l'em- ployeur	Auto		Motocyclette scooter	Bicyclette ou vélototeur	Aucun (à pied)	Moyen de trans- port inconnu	Total	Total	Dont logeant dans la commune de travail ou à proximité de celle-ci
				comme conducteur	comme passager							
Lochristi	33	118	20	362	60	4	155	10	4	766	36	23
Lotenhulle	41	36	63	95	25	2	50	—	—	312	31	15
Lovendegem	38	176	108	540	157	10	210	6	12	1 257	40	18
Machelen	79	80	28	288	76	17	289	7	—	864	15	13
Mariakerke	162	391	10	1 081	146	29	530	62	7	2 418	80	46
Meigem	3	14	4	44	11	2	59	—	—	137	9	7
Melle	379	126	14	646	82	14	413	36	8	1 718	67	41
Melsen	18	7	28	130	45	2	87	—	—	317	6	6
Merelbeke	269	285	46	1 198	188	52	892	49	8	2 987	86	42
Merendree	57	18	7	147	24	3	51	—	1	308	21	18
Moerbeke	48	279	77	229	53	6	50	4	6	752	39	34
Moortsele	74	9	5	83	31	1	35	—	1	239	8	6
Munte	8	4	6	69	15	1	41	—	5	149	8	6
Nazareth	243	39	110	320	64	13	201	3	2	995	28	24
Nevele	28	80	29	150	30	7	68	1	23	416	33	30
Olsene	45	67	26	163	17	5	210	7	3	543	14	7
Oostakker	75	194	23	784	141	31	731	29	14	2 022	59	30
Oosterzele	105	45	27	238	65	10	113	2	12	617	21	14
Oostwinkel	1	14	17	59	12	1	51	—	1	156	10	9
Poeke	15	7	5	40	11	2	30	—	—	110	7	7
Poessele	2	21	6	27	5	—	24	—	—	85	1	1
Ronsele	2	28	29	34	11	1	17	—	—	122	5	4
Schelderode	9	10	10	109	43	3	82	1	3	270	4	2
Scheldewindeke	249	19	19	195	48	11	53	3	1	598	22	12
Semmerzake	51	8	67	98	28	1	93	2	2	350	20	13
Sint-Amandsberg	460	1 131	41	2 273	360	85	1 290	368	70	6 078	226	177
Sint-Denijs-Westrem	146	101	14	668	80	6	138	9	13	1 175	75	33
Sint-Martens-Latem	72	76	17	619	75	9	91	3	5	967	44	15
Sint-Martens-Lerne	8	20	4	57	8	3	23	—	1	124	5	4
Sleidinge	64	119	95	458	73	12	235	1	1	1 058	39	24
Ursel	35	46	110	185	53	1	92	—	13	535	11	8
Vinderhoute	7	9	1	97	23	2	65	2	1	207	8	5
Vinkt	18	14	9	106	20	10	89	—	4	270	10	8
Vosselare	5	38	7	86	13	3	56	1	—	209	4	3
Vurste	6	9	27	92	21	1	62	—	—	218	10	6
Waarschoot	166	198	210	386	73	7	161	2	23	1 226	43	34
Wachtebeke	12	114	110	563	80	15	354	5	3	1 256	44	32
Wondelgem	198	306	32	1 274	272	46	844	75	8	3 055	85	41
Wontergem	41	7	12	59	10	3	91	7	8	238	7	4
Zaffelare	7	37	31	275	58	11	106	2	2	529	23	17
Zeveneken	8	108	9	121	17	7	79	1	—	350	21	14
Zevergem	18	15	13	154	35	4	97	—	—	336	11	5
Zomergem	33	288	202	401	87	17	146	4	3	1 181	33	20
Zulte	72	106	23	270	36	6	203	—	—	716	31	20
Zwijnaarde	103	116	20	537	90	16	401	13	12	1 308	40	20
Tot.	12 186	9 276	2 941	28 569	5 005	821	15 975	1 805	586	77 164	3 644	2 510

ARRONDISSEMENT D'AUDENARDE

Brakel	712	346	506	312	53	3	62	7	31	2 032	93	69
Deftinge	146	18	10	85	11	7	49	—	1	327	8	8
Etikhove	58	27	26	139	54	3	120	3	1	431	13	7
Everbeek	78	8	62	109	20	7	33	—	7	324	27	13
Hemelveerdegem	46	3	5	14	1	—	20	—	—	89	2	1
Huise	65	20	111	185	80	1	147	4	1	614	28	18
Kluisbergen	80	200	75	301	59	11	153	18	9	906	43	33
Kruishoutem	66	21	90	251	57	10	144	3	2	644	29	26
Maarke-Kerkem	27	10	13	78	20	5	78	—	—	231	7	5
Mullem	9	2	14	23	6	—	44	—	—	98	1	1

COMMUNE DE RESIDENCE	Population travaillant hors de la commune de résidence et se déplaçant chaque jour à un lieu fixe de travail ou à un endroit fixe déterminé									Autres		
	Train	Autobus ou tram (trans- port public)	Transport de personnel organisé par l'em- ployeur	Auto		Motocyclette scooter	Bicyclette ou véloporteur	Aucun (à pied)	Moyen de trans- port inconnu	Total	Total	Dont logeant dans la commune de travail ou à proximité de celle-ci
				comme conducteur	comme passager							
Munkzwalm	756	52	144	246	45	9	149	1	30	1 432	41	36
Nederzwalm- Hermelgem	71	7	34	41	7	1	31	—	1	193	17	15
Nokere	9	6	19	81	15	3	50	1	—	184	3	—
Nukerke	37	31	14	193	40	6	105	3	2	431	13	11
Ooike	12	12	3	63	13	3	37	—	—	143	5	5
Oudenaarde	1 544	135	257	602	107	9	160	14	24	2 852	157	91
Ouwgem	38	2	48	76	20	—	60	—	—	244	8	8
Parike	18	17	10	35	10	6	34	—	—	130	9	6
Ronse (Renaix)	525	151	69	504	77	7	74	21	12	1 440	189	164
Schorisse	23	35	54	110	20	4	39	—	—	285	13	3
Sint-Kornelis-Horebeke	21	12	33	24	4	—	38	1	—	133	6	5
Sint-Maria-Horebeke ..	48	24	44	60	9	2	38	5	—	230	14	9
Sint-Maria-Lierde	294	44	35	106	15	3	41	3	5	546	13	10
Sint-Martens-Lierde	201	13	43	74	7	8	65	2	15	428	9	5
Wanegem-Lede	6	3	14	50	13	1	41	1	—	129	10	8
Wortegem-Petegem	134	56	32	329	107	4	282	1	11	956	25	20
Zingem	341	56	128	166	42	2	177	1	—	913	31	19
Tot.	5 365	1 311	1 893	4 257	912	115	2 271	89	152	16 365	814	596

ARRONDISSEMENT DE SAINT-NICOLAS

Bazel	11	289	82	290	96	13	339	4	23	1 147	16	11
Belsele	120	209	34	569	114	4	621	13	5	1 689	27	18
Beveren	201	1 098	188	1 264	340	22	273	5	8	3 399	79	53
Daknam	18	6	3	43	6	2	79	1	1	159	10	2
De Klinge	30	217	103	187	63	6	140	4	4	754	20	12
Doel	—	45	22	75	21	1	16	1	—	181	28	8
Eksaarde	76	164	71	257	89	13	172	3	1	846	29	27
Elversele	9	58	20	114	35	7	112	—	—	355	13	9
Haasdonk	15	238	43	318	84	12	155	4	1	870	22	17
Kallo	—	82	26	154	36	4	66	6	3	377	26	18
Kemzeke	43	168	85	209	55	16	130	2	—	708	18	17
Kieldrecht	8	115	309	199	58	8	38	7	4	746	122	83
Kruibeke	10	455	75	540	131	27	431	121	2	1 792	34	17
Lokeren	1 212	281	242	732	160	25	224	16	16	2 908	207	146
Meerdonk	4	77	140	118	23	—	43	5	5	415	23	20
Melsele	56	419	87	567	108	26	386	6	2	1 657	23	10
Nieuwerkerken-Waas	247	102	40	410	111	27	434	7	2	1 380	33	17
Rupelmonde	6	316	47	171	36	10	82	2	5	675	21	10
Sinaai	60	271	87	358	111	31	264	1	—	1 183	41	13
Sint-Gillis-Waas	109	416	100	436	126	12	191	9	1	1 400	39	28
Sint-Niklaas	1 111	285	99	1 537	293	19	280	25	16	3 665	306	223
Sint-Pauwels	58	119	33	269	61	16	286	1	1	844	20	13
Steendorp	3	252	31	162	44	21	187	8	2	710	16	7
Stekene	136	667	303	510	217	19	197	6	29	2 084	78	41
Temse	184	724	92	683	227	26	266	14	27	2 243	84	60
Tielrode	5	96	24	147	37	12	297	4	—	622	14	5
Verrebroek	2	59	41	94	16	7	25	—	—	244	10	6
Vrasene	4	165	68	238	53	2	133	5	1	669	33	12
Tot.	3 738	7 393	2 495	10 651	2 751	388	5 867	280	159	33 722	1 392	903

PROVINCE DE LA FLANDRE OCCIDENTALE

ARRONDISSEMENT DE BRUGES

Aartrijke	18	70	46	290	91	3	171	3	5	697	23	19
Beerzem	370	42	117	246	62	5	123	4	11	980	57	34
Blankenberge	337	307	28	561	199	42	154	15	16	1 659	150	99
Brugge	2 996	722	267	1 983	365	38	519	64	141	7 095	1 088	780
Damme	2	3	8	87	3	1	60	—	—	164	5	3

TABLEAU I

COMMUNE DE RESIDENCE	Population travaillant hors de la commune de résidence et se déplaçant chaque jour à un lieu fixe de travail ou à un endroit fixe déterminé									Autres		
	Train	Autobus ou tram (trans- port public)	Transport de personnel organisé par l'em- ployeur	Auto		Motocyclette scooter	Bicyclette ou vélomoteur	Aucun (à pied)	Moyen de trans- port inconnu	Total	Total	Dont logeant dans la commune de travail ou à proximité de celle-ci
				comme conducteur	comme passager							
Hertsberge	2	1	15	98	22	2	40	1	—	181	5	5
Houtave	1	2	2	29	7	3	4	—	1	49	6	4
Jabbekke	72	45	102	246	62	14	126	—	3	670	34	10
Knokke-Heist	467	238	82	880	167	37	334	35	43	2 283	535	306
Loppem	65	53	48	265	43	7	197	1	8	687	31	28
Meetkerke	1	9	2	34	5	—	24	—	—	75	4	4
Moerkerke	10	42	65	220	48	14	130	1	1	531	26	22
Nieuwmunster	3	4	1	22	5	—	12	—	—	47	3	3
Oedelem	33	35	146	340	68	7	195	8	—	832	49	44
Oostkamp	229	55	76	533	103	29	422	9	3	1 459	72	47
Oosterkerke	—	1	—	51	6	2	42	1	2	105	2	1
Ruddervoorde	14	37	149	301	78	7	174	3	10	773	45	37
Sijsele	43	114	86	290	69	20	153	1	4	780	39	26
Sint-Joris	121	26	86	89	30	2	81	1	—	436	10	6
Snellegem	14	8	8	107	22	9	104	1	1	274	13	8
Stalhiile	19	—	16	66	8	1	47	—	—	157	7	7
Torhout	681	203	356	627	186	20	259	6	4	2 342	142	79
Varsenare	28	30	18	198	14	6	142	—	7	443	43	21
Veldegem	43	78	123	223	57	5	403	16	—	948	44	27
Waardamme	7	15	23	101	20	9	79	—	—	254	13	7
Wenduine	14	51	9	104	17	2	29	3	—	229	33	20
Zedelgem	60	57	63	209	38	5	107	6	4	549	30	20
Zerkegem	5	23	81	88	23	3	79	—	2	304	14	6
Zuienkerke	2	19	1	81	19	2	44	—	2	170	7	5
Tot.	5 657	2 290	2 024	8 369	1 837	295	4 254	179	268	25 173	2 530	1 678

ARRONDISSEMENT DE DIXMUDE

Beerst	18	71	86	128	21	4	86	2	2	418	49	45
Diksmuide	157	80	93	181	13	6	63	—	11	604	89	71
Driekapellen	12	2	7	43	8	1	29	—	—	102	18	16
Handzame	88	31	67	163	33	9	118	2	5	516	21	16
Houthulst	11	73	235	149	68	—	75	2	1	614	47	43
Klerken	9	17	80	107	25	2	59	—	—	299	38	35
Koekelare	29	193	498	387	148	15	110	2	25	1 407	102	88
Kortemark	206	66	143	277	65	7	110	3	19	896	58	47
Leke	3	29	57	82	12	3	10	3	5	204	25	25
Lo	7	21	10	74	6	3	18	—	3	142	42	37
Merkem	5	19	63	109	15	2	45	3	10	271	32	28
Reninge	6	7	14	70	11	1	19	1	1	130	27	22
Vladslo	14	12	15	78	25	—	47	—	2	193	32	30
Woumen	15	31	88	147	16	4	85	—	1	387	60	37
Zarren-Werken	90	54	87	166	38	2	97	1	7	542	46	40
Tot.	670	706	1 543	2 161	504	59	971	19	92	6 725	686	580

ARRONDISSEMENT D'YPRES

Beselare	8	44	224	113	24	11	52	1	—	477	24	18
Boezinge	7	36	31	131	21	8	76	1	1	312	34	21
Dikkebus	6	7	18	115	30	2	63	—	5	246	12	—
Dranouter	2	22	22	52	8	1	31	—	—	138	9	9
Elverdinge	6	26	47	122	32	1	55	—	1	290	22	21
Geluveld	11	42	148	132	24	1	54	—	1	413	22	20
Geluwe	35	143	302	398	83	25	414	2	18	1 420	50	47
Ieper	293	339	200	418	60	13	92	14	13	1 442	215	185
Kemmel	3	17	13	75	13	1	32	—	4	158	15	10
Langemark	11	90	213	263	59	3	122	—	3	764	62	45

COMMUNE DE RESIDENCE	Population travaillant hors de la commune de résidence et se déplaçant chaque jour à un lieu fixe de travail ou à un endroit fixe déterminé										Autres	
	Train	Autobus ou tram (transport public)	Transport de personnel organisé par l'employeur	Auto		Motocyclette scooter	Bicyclette ou vélomoteur	Aucun (à pied)	Moyen de transport inconnu	Total	Total	Dont logeant dans la commune de travail ou à proximité de celle-ci
				comme conducteur	comme passager							
Loker	—	13	11	41	17	1	16	—	—	99	11	11
Mesen (Messines)	3	51	15	91	27	9	39	8	2	245	22	20
Nieuwkerke	10	39	3	125	40	16	35	1	—	269	37	32
Oostvleteren	2	25	20	72	25	1	13	—	1	159	27	17
Passendale	20	126	23	161	47	6	47	—	1	431	20	13
Poelkapelle	13	38	60	127	17	4	74	—	4	337	27	26
Poperinge	201	170	124	413	106	25	68	5	5	1 117	145	138
Proven	15	10	29	139	35	9	37	1	5	280	17	15
Reningelst	7	37	11	138	34	12	51	—	1	291	22	14
Roesbrugge-Haringe	4	22	25	73	23	2	25	2	1	177	39	35
Vlamertinge	61	100	31	196	58	9	123	2	9	589	22	14
Watou	16	26	37	135	45	6	59	1	3	328	44	18
Wervik	462	130	233	540	124	41	1 157	74	64	2 825	114	91
Westouter	3	14	24	93	26	2	43	1	1	207	15	14
Westvleteren	6	17	19	58	20	—	46	—	—	166	16	2
Wijtschate	15	56	46	134	31	23	63	3	16	387	25	23
Woesten	3	35	27	111	25	2	28	—	2	233	16	12
Wulvergem	—	5	—	30	10	—	8	1	—	54	5	1
Zillebeke	31	52	106	216	47	16	203	1	3	675	30	26
Zonnebeke	25	233	133	205	45	3	91	1	20	756	42	32
Tot.	1 279	1 965	2 195	4 917	1 156	253	3 217	119	184	15 285	1 161	930

ARRONDISSEMENT DE COURTRAI

Aalbeke	21	76	47	196	38	1	153	2	7	541	25	19
Anzegem	103	28	64	307	82	4	278	4	9	879	15	15
Avelgem	18	148	227	276	52	2	192	1	3	919	33	25
Bavikhove	16	38	56	214	48	4	283	1	3	663	11	10
Bellegem	11	89	154	243	63	—	160	3	5	728	17	6
Beveren	20	52	27	310	40	7	287	6	1	750	25	20
Bissegem	84	72	32	479	91	11	517	32	8	1 326	54	30
Bossuit	1	12	25	47	10	1	30	—	—	126	7	7
Deerlijk	37	53	33	525	61	11	651	15	1	1 387	42	24
Desseigem	18	76	41	285	58	10	338	8	2	836	18	14
Gullegem	49	84	78	525	108	16	699	4	12	1 575	55	39
Harelbeke	280	207	217	1 166	231	47	1 946	54	36	4 184	101	72
Heestert	5	44	99	133	25	5	177	3	—	491	10	6
Helkijn (Helchin)	1	70	57	74	23	4	65	1	2	297	9	8
Heule	64	98	59	660	83	23	978	70	18	2 053	73	56
Hulste	19	65	36	266	50	3	262	2	4	707	14	5
Ingoogem	7	8	19	122	35	5	223	—	1	420	13	5
Kaster	19	6	9	56	13	2	59	—	—	164	8	2
Kerkhove	11	29	21	65	14	4	67	7	—	218	7	3
Kooigem	—	24	69	45	9	3	31	1	—	182	5	5
Kortrijk	627	323	109	1 755	230	33	760	58	30	3 925	385	342
Kuurne	85	144	141	1 030	156	30	1 023	27	15	2 651	77	48
Lauwe	123	153	82	461	101	18	404	4	2	1 348	64	45
Lendeledede	12	104	30	428	90	19	231	4	9	927	35	21
Marke	70	58	32	480	68	9	454	15	6	1 192	34	22
Menen	561	602	403	1 132	277	62	770	154	10	3 971	136	91
Moen	5	64	158	146	23	3	119	1	—	519	15	11
Moorsele	13	161	127	406	123	18	367	4	7	1 226	25	8
Otegem	2	27	98	154	31	—	164	1	4	481	18	6
Outrijve	5	27	93	51	20	1	102	2	—	301	8	8
Rekkem	18	171	130	404	122	21	457	5	17	1 345	41	27
Rollegem	5	106	104	197	63	8	238	1	8	730	10	9
Sint-Denijs	3	144	136	126	29	3	74	2	5	522	13	12
Sint-Eloois-Vijve	27	48	16	219	34	4	294	3	3	648	17	4
Spiere (Espierres)	3	26	26	73	20	—	53	2	—	203	2	2

TABLEAU I

— 98 —

COMMUNE DE RESIDENCE	Population travaillant hors de la commune de résidence et se déplaçant chaque jour à un lieu fixe de travail ou à un endroit fixe déterminé									Autres		
	Train	Autobus ou tram (trans- port public)	Transport de personnel organisé par l'em- ployeur	Auto		Motocyclette scooter	Bicyclette ou véloMOTEUR	Aucun (à pied)	Moyen de trans- port inconnu	Total	Total	Dont logeant dans la commune de travail ou à proximité de celle-ci
				comme conducteur	comme passager							
Tiegem	22	17	49	137	21	2	93	—	2	343	14	4
Vichte	22	7	14	177	24	1	187	1	—	433	18	18
Waarmaarde	5	18	9	61	10	3	71	3	2	182	4	3
Waregem	258	107	93	697	94	7	498	8	9	1 771	106	62
Wevegem	216	306	216	997	239	31	759	10	10	2 784	106	79
Zwevegem	31	192	7	375	65	11	338	9	13	1 041	49	36
Tot.	2 897	4 084	3 443	15 500	2 974	447	14 852	528	264	44 989	1 719	1 229

ARRONDISSEMENT D'OSTENDE

Bekegem	4	14	74	65	16	—	44	—	2	219	18	17
Bredene	119	172	66	624	78	63	885	11	15	2 033	149	93
Eernegem	63	213	324	255	129	19	93	—	23	1 119	69	68
Ettelgem	12	18	23	83	30	4	128	—	2	300	9	6
Gistel	54	247	187	432	75	32	153	1	36	1 217	111	84
Ichtegem	59	163	328	325	122	8	149	8	7	1 169	40	22
Klemskerke	16	91	17	239	53	18	89	6	8	537	63	39
Leffinge	20	34	21	171	18	7	100	—	11	382	29	23
Middelkerke	43	99	54	236	38	1	62	17	3	553	71	50
Oostende	1 272	420	267	1 103	197	30	325	64	49	3 727	1 022	933
Oudenburg	63	47	39	213	47	20	248	6	8	691	29	21
Roksem	6	15	37	92	15	4	75	1	2	247	14	4
Snaaskerke	13	17	22	77	12	1	54	2	2	200	15	12
Spermalie	3	43	14	112	11	17	73	—	4	277	25	18
Viissegem	3	35	3	97	18	1	89	15	1	262	13	11
Westende	22	104	49	208	41	8	183	2	29	646	91	73
Westkerke	19	39	59	110	23	3	113	2	1	369	10	8
Wilskerke	1	9	10	31	8	—	26	12	—	97	8	6
Tot.	1 792	1 780	1 594	4 473	931	236	2 889	147	203	14 045	1 786	1 488

ARRONDISSEMENT DE ROULERS

Ardoie	50	53	45	358	69	17	353	29	6	980	46	29
Dadizele	16	178	83	244	62	13	217	2	2	817	18	15
Gits	26	41	22	218	40	11	201	16	11	586	25	20
Hooglede	31	48	36	360	64	9	295	2	3	848	26	22
Ingelmunster	164	101	63	643	122	16	847	12	7	1 975	61	41
Izegem	280	174	65	785	100	13	448	16	3	1 884	119	99
Kachtem	10	9	11	169	34	—	311	3	—	547	15	12
Ledegegem	19	109	87	235	51	12	106	—	8	627	29	21
Lichtervelde	359	51	89	333	46	8	157	4	23	1 070	47	38
Moorslede	41	302	57	464	80	10	224	4	1	1 183	53	44
Oekene	1	8	13	116	17	—	131	—	1	287	12	5
Oostnieuwkerke	17	15	35	247	60	10	296	5	4	689	33	14
Roeselare	631	264	132	1 115	167	14	583	22	57	2 985	381	314
Rollegem-Kapelle	—	42	84	104	15	2	81	1	—	329	10	4
Rumbeke	50	133	51	715	112	42	847	12	6	1 968	72	33
Sint-Eloois-Winkel	6	33	158	277	75	3	170	—	8	730	24	20
Staden	27	113	141	337	66	12	190	4	9	899	67	61
Westrozebeke	4	36	17	121	12	3	73	2	—	268	26	21
Tot.	1 732	1 710	1 189	6 841	1 192	195	5 530	134	149	18 672	1 064	813

COMMUNE DE RESIDENCE	Population travaillant hors de la commune de résidence et se déplaçant chaque jour à un lieu fixe de travail ou à un endroit fixe déterminé									Autres		
	Train	Autobus ou tram (trans- port public)	Transport de personnel organisé par l'em- ployeur	Auto		Motocyclette scooter	Bicyclette ou vélomoteur	Aucun (à pied)	Moyen de trans- port inconnu	Total	Total	Dont logeant dans la commune de travail ou à proximité de celle-ci
				comme conducteur	comme passager							
ARRONDISSEMENT DE TIELT												
Aarsele	117	56	57	147	17	13	78	1	1	487	25	24
Dentergem	50	15	33	151	23	10	76	—	1	359	11	7
Egem	7	2	28	85	27	1	59	2	—	211	14	14
Kanegem	21	10	38	45	4	1	41	—	1	161	5	4
Koolskamp	7	14	39	122	30	4	163	2	10	391	27	25
Markegem	2	1	3	65	9	1	64	1	2	148	6	6
Meulebeke	66	235	124	530	97	14	406	11	42	1 525	50	36
Oeselgem	10	8	10	87	12	—	71	3	8	209	6	4
Ooigem	8	21	22	176	25	3	219	3	1	478	17	11
Oostrozebeke	22	36	23	385	59	15	275	—	16	831	26	22
Pittem	76	24	69	254	55	8	135	4	9	634	48	28
Ruisselede	136	51	158	235	72	19	70	2	1	744	57	48
Schuijerskapelle	4	1	6	82	13	—	24	—	—	130	11	11
Sint-Baafs-Vijve	18	15	46	150	21	6	186	3	3	448	8	7
Tielt	387	172	206	499	124	5	167	3	6	1 569	119	95
Wakken	9	22	16	157	33	10	91	1	—	339	13	11
Wielsbeke	11	21	44	199	31	4	202	4	1	517	14	9
Wingene	44	42	191	326	81	7	115	32	12	850	56	48
Zwevezele	18	46	151	306	75	9	129	3	1	738	42	31
Tot.	1 013	792	1 264	4 001	808	130	2 571	75	115	10 769	555	441

ARRONDISSEMENT DE FURNES

Adinkerke	27	8	7	185	36	11	133	3	2	412	40	29
Alveringen	7	28	27	84	11	10	31	3	5	206	26	15
Beauvoorde	3	5	1	37	9	1	42	—	2	100	9	8
De Panne	34	66	20	392	40	16	149	8	3	728	147	120
Houtem	—	3	19	49	14	3	15	—	5	108	23	21
Koksijde	26	57	13	354	48	13	122	5	7	645	127	101
Leisele	5	20	12	88	13	8	41	2	7	196	38	31
Nieuwpoort	28	126	49	345	58	13	145	15	7	786	181	111
Oostduinkerke	13	29	16	258	26	16	192	5	8	563	75	46
Pervijze	21	36	9	87	13	1	26	2	2	197	34	32
Stavele	2	5	40	82	30	4	30	3	1	197	44	44
Veurne	99	53	21	300	33	19	129	5	6	665	121	105
Tot.	265	436	234	2 261	331	115	1 055	51	55	4 803	865	663

TABLEAU RECAPITULATIF PAR PROVINCE ET PAR REGION LINGUISTIQUE

COMMUNE DE RESIDENCE	Population travaillant hors de la commune de résidence et se déplaçant chaque jour à un lieu fixe de travail ou à un endroit fixe déterminé									Autres		
	Train	Autobus ou tram (trans- port public)	Transport de personnel organisé par l'em- ployeur	Auto		Motocyclette scooter	Bicyclette ou vélomoteur	Aucun (à pied)	Moyen de trans- port inconnu	Total	Total	Dont logeant dans la commune de travail ou à proximité de celle-ci
				comme conducteur	comme passager							
Anvers	29 183	56 454	22 442	105 782	22 735	2 199	43 594	7 187	1 691	291 267	9 850	5 756
Brabant	69 098	48 854	10 425	102 282	19 858	2 154	19 555	6 612	1 742	280 580	12 761	7 502
Hainaut	51 345	45 236	7 246	87 000	16 824	5 985	28 569	11 581	1 602	255 388	10 702	6 781
Liège	15 614	43 606	5 150	81 425	15 485	3 416	10 259	10 107	1 208	186 270	9 791	6 442
Limbourg	5 482	22 073	20 484	34 359	9 556	1 273	14 453	599	694	108 973	6 095	4 851
Luxembourg	4 094	4 631	3 282	10 368	1 803	599	2 226	775	387	28 165	4 191	3 250
Namur	15 399	9 389	1 740	24 217	4 042	1 713	5 572	1 751	599	64 422	5 380	3 858
Flandre orientale.....	61 093	26 630	14 988	66 471	13 884	2 214	40 623	2 824	1 466	230 193	8 997	6 046
Flandre occidentale ...	15 305	13 763	13 486	48 523	9 733	1 730	35 339	1 252	1 330	140 461	10 366	7 822
Le Royaume	266 613	270 636	99 243	560 427	113 920	21 283	200 190	42 688	10 719	1 585 719	78 133	52 308
Bruxelles-Capitale.....	6 384	6 405	1 062	13 451	1 682	99	397	799	343	30 622	4 490	2 854
Région de langue néer- landaise.....	155 629	155 646	79 654	326 619	71 144	8 956	150 786	15 997	6 222	970 653	41 274	27 733
Régions de langues fran- çaise et allemande ...	104 600	108 585	18 527	220 357	41 094	12 228	49 007	25 892	4 154	584 444	32 369	21 721

Tableau II

REPARTITION, AU 31 DECEMBRE 1970, DES MIGRANTS ALTERNANTS
SORTANTS SELON LA DUREE DU TRAJET ET LA DISTANCE EN KM
RESULTATS PAR COMMUNE

TABLEAU II

COMMUNE DE RESIDENCE	Durée de trajet au lieu de travail						Distance en km jusqu'au lieu de travail					Total
	< 30 min.	30 min. à < 1 h.	1 h. à < 1 h. 30	1 h. 30 à < 2 h.	2 h. et plus	Durée du trajet inconnue	< 10 km	10 km à < 30 km	30 km à < 50 km	50 km et plus	Distance inconnue	
Aartselaar	1 297	364	25	3	3	11	1 066	575	39	12	11	1 703
Antwerpen	9 654	4 831	1 221	326	127	89	9 742	3 975	1 539	874	118	16 248
Berchem	9 066	2 762	510	106	62	160	9 473	2 033	666	277	217	12 666
Boechout	1 186	424	21	2	1	17	992	574	49	19	17	1 651
Boom	1 949	1 161	103	36	11	21	1 259	1 826	155	20	21	3 281
Borgerhout	9 561	3 229	476	127	44	130	10 174	2 419	540	231	203	13 567
Borsbeek	1 296	428	57	16	5	9	1 244	471	50	29	17	1 811
Brasschaat	3 362	1 916	258	80	32	96	1 523	3 824	131	165	101	5 744
Brecht	759	627	92	26	8	10	465	953	73	20	11	1 522
Brochem	441	193	11	3	1	7	200	432	12	5	7	656
Burcht	795	589	95	15	6	8	713	719	47	19	10	1 508
Deurne	15 038	5 769	799	197	92	225	15 879	4 772	692	455	322	22 120
Edegem	3 425	1 137	238	42	18	26	3 265	1 226	286	76	33	4 886
Ekeren	5 076	1 798	267	79	27	24	3 706	3 258	127	155	25	7 271
Emblem	432	186	29	8	2	2	298	322	29	6	4	659
Essen	425	907	217	75	43	2	179	633	804	50	3	1 669
Halle	361	275	38	6	9	11	177	471	29	10	13	700
Hemiksem	1 418	532	67	17	7	10	1 211	725	75	26	14	2 051
Hoboken	4 235	2 479	452	93	29	49	4 708	2 121	314	131	63	7 337
Hoevenen	661	292	37	10	—	4	342	634	14	8	6	1 004
Hove	1 077	454	104	20	10	20	953	489	174	40	29	1 685
Kalmthout	918	1 102	224	57	4	20	328	1 710	185	79	23	2 325
Kapellen	1 756	1 059	137	40	12	10	691	2 179	63	70	11	3 014
Kontich	2 092	975	183	28	13	27	1 619	1 365	254	32	48	3 318
Lint	554	360	66	14	2	12	438	464	84	9	13	1 008
Loenhout	149	206	17	3	4	3	90	241	42	6	3	382
Massenhoven	118	45	12	1	—	6	49	118	5	4	6	182
Merksem	6 914	2 208	289	94	46	58	6 929	2 181	203	196	100	9 609
Mortsel	3 374	1 868	388	79	29	37	3 528	1 407	603	179	58	5 775
Niel	1 592	587	87	20	5	31	1 340	847	85	19	31	2 322
Oelegem	354	248	21	5	4	—	158	448	9	17	—	632
Oostmalle	424	260	69	12	5	4	340	334	83	12	5	774
Pulderbos	185	116	14	2	—	1	132	172	11	1	2	318
Pulle	214	125	1	2	1	—	120	208	13	2	—	343
Ranst	616	300	27	9	—	5	345	583	22	1	6	957
Reet	825	214	28	6	1	6	608	422	36	8	6	1 080
Rumst	759	312	70	11	4	7	641	451	57	7	7	1 163
Schelle	1 269	376	55	10	1	7	1 090	550	64	7	7	1 718
Schildre	1 191	681	103	20	14	14	375	1 498	78	54	18	2 023
Schoten	4 504	2 043	238	68	32	39	3 501	3 042	204	127	50	6 924
's Gravenwezel	616	242	25	6	9	10	187	656	26	29	10	908
Sint-Job-in-'t-Goor	548	267	17	4	4	—	303	510	16	10	1	840
Sint-Lenaarts	393	376	61	3	3	2	240	496	88	12	2	838
Stabroek	751	461	50	12	4	9	349	897	19	14	8	1 287
Terhagen	563	157	14	1	—	1	409	306	15	5	1	736
Viersel	123	103	11	4	1	4	72	148	18	4	4	246
Vremde	197	86	11	1	2	—	158	129	7	3	—	297
Waarloos	234	45	8	1	—	2	188	92	8	—	2	290
Westmalle	338	350	70	9	2	2	200	497	52	20	2	771
Wijnegem	1 385	520	62	15	3	47	1 004	894	53	26	55	2 032

COMMUNE DE RESIDENCE	Durée de trajet au lieu de travail						Distance en km jusqu'au lieu de travail					Total
	< 30 min.	30 min. à < 1 h.	1 h. à < 1 h. 30	1 h. 30 à < 2 h.	2 h. et plus	Durée du trajet inconnue	< 10 km	10 km à < 30 km	30 km à < 50 km	50 km et plus	Distance inconnue	
Wilrijk	8 074	2 630	391	129	44	55	8 369	2 227	486	174	67	11 323
Wommelgem	1 393	503	69	15	6	36	1 091	821	52	18	40	2 022
Wuustwezel	545	931	60	7	1	14	280	1 235	24	5	14	1 558
Zandhoven	324	191	20	4	—	2	169	324	37	7	4	541
Zoersel	480	299	22	5	2	5	369	391	39	9	5	813
Zwijndrecht	1 319	771	124	24	5	19	1 252	901	49	35	25	2 262
Tot.	116 605	51 370	8 161	2 008	800	1 426	104 531	61 196	8 935	3 829	1 879	180 370

ARRONDISSEMENT DE MALINES

Beerzel	643	471	79	17	1	20	447	544	209	12	19	1 231
Berlaar	867	603	172	31	7	25	715	785	156	24	25	1 705
Bevel	137	111	42	7	1	1	108	152	37	1	1	299
Blaasveld	619	183	59	18	3	10	563	242	69	10	8	892
Bonheiden	1 183	447	174	36	13	8	1 157	475	196	22	11	1 861
Booischoot	417	607	315	57	12	5	329	360	611	109	4	1 413
Bornem	721	908	300	43	11	29	391	1 109	417	66	29	2 012
Breendonk	483	150	19	9	2	10	425	207	26	6	9	673
Duffel	1 152	871	183	17	8	40	745	1 195	265	25	41	2 271
Hallaar	387	234	19	—	2	3	291	243	102	5	4	645
Heffen	298	100	21	5	1	2	288	113	22	2	2	427
Heindonk	109	32	4	1	2	—	80	60	5	3	—	148
Heist-op-den-Berg	951	1 238	421	79	10	46	628	1 322	685	61	49	2 745
Hingene	629	330	66	14	9	5	487	461	85	14	6	1 053
Hombeek	622	256	74	12	3	8	569	353	40	7	6	975
Itegem	538	293	72	26	7	19	404	409	114	13	15	955
Kessel	693	357	83	19	3	21	522	552	66	14	22	1 176
Koningshooikt	367	200	25	9	3	8	302	262	31	8	9	612
Leest	322	111	46	7	2	5	325	112	48	2	6	493
Lier	2 348	1 967	328	96	21	25	1 159	3 059	475	61	31	4 785
Liezele	190	59	19	2	1	—	149	95	23	3	1	271
Lippelo	113	55	21	6	2	4	78	96	20	2	5	201
Mariekerke	205	127	63	23	7	—	155	161	82	26	1	425
Mechelen	2 844	4 159	995	132	52	91	1 003	6 474	554	148	94	8 273
Nijlen	894	868	133	18	12	16	558	1 129	195	44	15	1 941
O.L.-Vr.-Waver	525	165	39	7	—	9	392	272	64	6	11	745
Oppuurs	204	137	57	16	1	7	133	221	49	12	7	422
Putte	860	364	63	15	2	12	456	698	138	14	10	1 316
Puurs	796	486	111	24	8	1	633	636	131	24	2	1 426
Rijmenam	538	241	78	21	7	8	368	391	114	10	10	893
Ruisbroek	618	223	9	6	1	15	504	325	18	8	17	872
Schriek	359	390	99	19	10	12	244	462	145	25	13	889
Sint-Amands	395	298	184	56	6	11	293	405	214	27	11	950
Sint-Katelijne-Waver	2 154	765	147	22	9	32	1 842	1 078	162	16	31	3 129
Tisselt	412	112	46	13	5	8	340	196	47	8	5	596
Walem	372	93	38	4	—	—	336	138	31	1	1	507
Weert	74	34	6	6	4	4	78	35	10	1	4	128
Wiekevorst	284	173	63	12	12	5	209	220	88	25	7	549
Willebroek	1 564	909	212	38	11	7	1 213	1 252	236	34	6	2 741
Tot.	26 887	19 127	4 885	943	271	532	18 919	26 299	5 980	899	548	52 645

ARRONDISSEMENT DE TURNHOUT

Arendonk	810	662	181	45	12	12	282	775	457	194	14	1 722
Baarle-Hertog	246	82	17	3	—	6	148	171	12	17	6	354
Balen	1 763	669	154	56	17	12	1 311	926	178	243	13	2 671
Beerse	879	400	171	30	7	17	828	226	366	65	19	1 504
Bouwel	302	170	40	7	1	8	207	234	60	19	8	528

TABLEAU II

COMMUNE DE RESIDENCE	Durée de trajet au lieu de travail						Distance en km jusqu'au lieu de travail					Total
	< 30 min.	30 min. à < 1 h.	1 h. à < 1 h. 30	1 h. 30 à < 2 h.	2 h. et plus	Durée du trajet inconnue	< 10 km	10 km à < 30 km	30 km à < 50 km	50 km et plus	Distance inconnue	
Dessel	1 078	308	86	21	8	12	921	394	85	98	15	1 513
Eindhoven	298	124	75	22	13	—	247	104	54	127	—	532
Geel	2 309	1 319	680	158	25	19	1 343	1 510	799	837	21	4 510
Gierle	411	119	55	22	7	9	359	130	91	31	12	623
Grobbendonk	594	272	46	16	2	37	352	457	88	32	38	967
Herentals	1 320	1 021	232	64	18	109	855	922	637	238	112	2 764
Herenthout	744	404	68	9	4	3	589	422	196	22	3	1 232
Herselt	702	510	354	100	44	38	387	574	405	344	38	1 748
Hoogstraten	259	215	73	5	3	8	133	217	192	13	8	563
Houtvenne	128	131	81	24	2	4	107	95	137	27	4	370
Hulshout	304	262	86	8	4	1	195	199	239	31	1	665
Kasterlee	846	227	57	15	3	59	558	411	90	88	60	1 207
Lichtaart	547	260	100	11	3	14	317	350	169	84	15	935
Lille	494	114	90	7	1	25	216	324	120	46	25	731
Meer	176	126	35	14	2	24	109	125	79	40	24	377
Meerhout	1 008	531	194	59	24	11	573	845	116	281	12	1 827
Meerle	213	147	38	9	2	5	101	187	93	28	5	414
Merksplas	425	181	36	6	1	33	440	92	93	24	33	682
Minderhout	196	122	47	3	2	3	146	119	89	16	3	373
Mol	2 184	769	421	79	37	39	1 567	1 108	265	551	38	3 529
Morkhoven	170	72	34	5	1	2	123	94	58	7	2	284
Noorderwijk	514	215	71	20	4	24	397	241	146	39	25	848
Oevel	384	152	30	8	3	17	366	83	100	28	17	594
Olen	889	396	63	20	10	13	778	340	199	61	13	1 391
Olmén	393	110	27	8	5	3	203	278	21	41	3	546
Oud-Turnhout	1 766	326	153	40	9	23	1 610	319	231	132	25	2 317
Poederlee	231	90	40	12	5	—	135	156	57	30	—	378
Poppel	202	112	43	6	—	—	78	176	57	49	3	363
Ramsel	275	235	215	73	24	11	214	232	265	111	11	833
Ravels	466	239	76	22	3	10	315	285	114	92	10	816
Retie	1 051	344	118	10	9	16	595	698	136	103	16	1 548
Rijkevorsel	818	500	161	27	7	12	566	478	402	67	12	1 525
Tielen	427	122	56	13	10	39	203	277	107	41	39	667
Turnhout	1 396	1 174	742	145	46	62	880	832	1 319	467	67	3 565
Varendonk	34	23	20	2	2	—	23	23	21	14	—	81
Veerle	425	165	287	88	13	8	176	293	163	346	8	986
Vlimmeren	212	84	23	2	2	9	143	132	44	4	9	332
Vorselaar	581	351	112	22	7	5	439	354	226	54	5	1 078
Vorst	709	313	180	51	10	9	368	520	107	266	11	1 272
Vosselaar	1 605	244	84	18	9	5	1 510	134	255	58	8	1 965
Wechelderzande	206	136	33	8	1	1	118	161	94	11	1	385
Weelde	283	119	39	9	2	8	111	241	57	44	7	460
Westerlo	1 822	910	312	86	24	26	1 074	1 179	611	289	27	3 180
Westmeerbeek	107	64	56	41	12	4	60	93	70	57	4	284
Wortel	145	54	13	—	—	1	104	74	33	1	1	213
Tot.	33 347	15 695	6 405	1 529	460	816	22 880	18 610	10 003	5 908	851	58 252

PROVINCE DE BRABANT

ARRONDISSEMENT DE BRUXELLES-CAPITALE

Agglomération bruxel- loise	13 564	10 813	3 692	1 277	633	643	10 897	12 589	2 799	3 542	795	30 622
--------------------------------------	--------	--------	-------	-------	-----	-----	--------	--------	-------	-------	-----	--------

ARRONDISSEMENT DE HAL-VILVORDE

Alsenberg	560	321	52	16	3	22	326	589	18	15	26	974
Asse	1 156	1 487	218	41	10	9	675	2 163	53	23	7	2 921
Beersel	526	311	43	11	7	11	489	387	7	10	16	909
Beert	48	16	7	1	1	—	42	28	1	2	—	73
Beigem	196	117	18	3	1	1	134	193	5	3	1	336

COMMUNE DE RESIDENCE	Durée de trajet au lieu de travail						Distance en km jusqu'au lieu de travail					Total
	< 30 min.	30 min. à < 1 h.	1 h. à < 1 h. 30	1 h. 30 à < 2 h.	2 h. et plus	Durée du trajet inconnue	< 10 km	10 km à < 30 km	30 km à < 50 km	50 km et plus	Distance inconnue	
Bekkerzeel	69	37	7	2	—	—	58	55	1	1	—	115
Bellingen	96	77	9	3	2	3	60	121	6	—	3	190
Berg	252	204	19	6	4	18	126	346	6	4	21	503
Bever	96	123	96	19	6	—	61	68	190	21	—	340
Bogaarden	33	25	8	5	—	—	14	56	1	—	—	71
Borchtlombeek	156	238	79	9	5	6	83	372	28	4	6	493
Brussegem	382	195	30	4	4	4	247	358	7	4	3	619
Buizingen	984	471	112	15	4	2	787	764	15	13	9	1 588
Buken	51	16	2	1	1	1	30	38	2	1	1	72
Diegem	1 046	279	24	4	3	1	1 076	261	11	7	2	1 357
Dilbeek	2 420	1 384	210	32	26	44	2 918	1 028	52	67	51	4 116
Drogenbos	845	445	87	15	11	17	1 023	351	9	18	19	1 420
Dworp	679	256	77	18	2	8	541	463	16	7	13	1 040
Elewijt	590	257	36	10	1	9	420	447	22	5	9	903
Elingen	22	10	1	—	—	2	12	19	1	—	3	35
Epepegem	564	245	42	7	3	13	429	371	48	11	15	874
Essene	255	257	80	13	3	1	179	398	20	12	—	609
Gaasbeek	36	17	8	3	1	—	24	40	—	1	—	65
Galmaarden	105	291	214	38	7	1	56	130	443	23	4	656
Gooik	269	391	126	31	3	4	108	671	34	7	4	824
Grimbergen	1 991	854	157	28	7	15	1 509	1 461	41	25	16	3 052
Groot-Bijgaarden	874	722	121	18	7	19	1 003	679	29	28	22	1 761
Halle	2 212	1 938	387	56	18	25	1 439	2 993	121	55	28	4 636
Hamme	85	21	2	2	1	2	67	42	—	3	1	113
Heikruis	45	43	14	—	1	1	23	70	9	1	1	104
Hekelgem	468	328	119	31	9	8	353	530	61	7	12	963
Herfelingen	92	76	38	12	4	—	49	147	25	1	—	222
Herne	206	337	198	26	9	8	158	229	367	17	13	784
Hoelaart	810	518	104	18	7	5	418	983	34	20	7	1 462
Hofstade	562	280	67	12	2	3	403	478	35	6	4	926
Huizingen	403	179	51	2	2	1	321	304	3	6	4	638
Humbeek	344	219	52	7	5	11	265	351	6	5	11	638
Itterbeek	461	322	59	12	4	10	455	379	11	11	12	868
Kampenhout	361	225	66	12	1	4	163	481	17	3	5	669
Kapelle-op-den-Bos	366	277	102	11	5	22	271	339	146	5	22	783
Kester	122	104	78	15	1	1	73	222	22	3	1	321
Kobbegegem	70	25	13	3	—	—	56	51	2	2	—	111
Kraainem	1 808	1 042	145	20	11	56	1 715	1 228	23	42	74	3 082
Leerbeek	84	150	35	11	1	1	39	234	6	3	—	282
Lembeek	1 024	573	83	13	3	6	858	812	15	11	6	1 702
Liedekerke	1 083	1 480	295	35	7	13	579	2 035	243	42	14	2 913
Linkebeek	573	472	50	9	7	21	479	591	12	22	28	1 132
Londerzeel	962	769	183	38	4	37	581	1 159	195	21	37	1 993
Lot	535	317	41	6	—	13	450	428	14	3	17	912
Machelen	1 228	387	66	8	8	14	1 145	501	32	16	17	1 711
Malderen	320	234	162	28	6	3	197	396	151	5	4	753
Mazenzele	122	73	21	7	2	2	88	124	8	5	2	227
Meise	780	474	67	17	8	22	345	932	44	16	31	1 368
Melsbroek	358	121	17	1	1	10	330	156	7	5	10	508
Merchtem	634	708	187	29	8	6	362	1 131	57	11	11	1 572
Mollem	184	199	42	5	—	1	112	312	6	—	1	431
Muizen	784	408	96	25	1	15	732	530	47	4	16	1 329
Nederokerzeel	112	95	25	6	2	—	52	172	8	4	4	240
Nieuwenrode	229	75	12	1	—	1	179	127	10	1	1	318
Nossegem	311	208	23	4	1	4	207	336	5	2	1	551
Oetingen	104	233	28	4	—	2	58	286	24	1	2	371
Opwijk	624	878	293	58	9	12	334	1 336	164	16	24	1 874
Oudenaken	32	21	3	—	—	1	25	28	1	2	1	57
Overijse	1 488	1 259	162	37	17	22	597	2 258	59	39	32	2 985
Pepingen	173	96	27	6	1	4	121	181	2	—	3	307

TABLEAU II

COMMUNE DE RESIDENCE	Durée de trajet au lieu de travail						Distance en km jusqu'au lieu de travail					Total
	< 30 min.	30 min. à < 1 h.	1 h. à < 1 h. 30	1 h. 30 à < 2 h.	2 h. et plus	Durée du trajet inconnue	< 10 km	10 km à < 30 km	30 km à < 50 km	50 km et plus	Distance inconnue	
Perk	273	88	17	—	1	1	247	125	6	1	1	380
Peutie	493	91	10	3	1	1	477	111	7	1	3	599
Ramsdonk	281	62	37	9	—	1	220	129	36	3	2	390
Relegem	145	58	6	1	1	2	128	79	1	2	3	213
Roosdaal	510	950	295	52	12	14	271	1 392	136	16	18	1 833
Ruisbroek	1 433	453	54	6	4	18	1 445	487	9	7	20	1 968
Schepdaal	424	428	91	14	4	1	222	724	10	4	2	962
Sint-Genesius-Rode	1 586	1 236	183	21	14	29	653	2 249	80	53	34	3 069
Rhode-Saint-Genèse	442	727	127	14	2	5	204	1 036	57	13	7	1 317
St-Katharina-Lombeek	319	614	170	35	4	18	96	1 002	39	6	17	1 160
Sint-Kwintens-Lennik	42	23	4	—	1	—	29	37	3	1	—	70
Sint-Laureins-Berchem	236	156	25	5	—	2	128	288	6	—	2	424
Sint-Martens-Bodegem	199	245	59	12	4	4	97	408	10	3	5	523
Sint-Martens-Lennik	106	98	79	17	1	—	88	50	159	4	—	301
Sint-Pieters-Kapelle	2 651	1 335	259	41	26	37	2 680	1 542	43	41	43	4 349
Sint-Stevens-Woluwe	744	276	54	4	3	10	842	224	7	7	11	1 091
Sint-Ulriks-Kapelle	177	135	16	—	1	2	134	188	4	3	2	331
Steenhuffel	260	124	53	7	1	5	188	226	31	—	5	450
Steenokkerzeel	664	299	49	19	7	9	498	507	15	16	11	1 047
Sterrebeek	751	515	79	9	7	13	428	906	11	18	11	1 374
Strombeek-Bever	2 015	1 202	155	33	14	20	2 280	1 047	47	42	23	3 439
Terafene	478	393	78	16	2	8	272	612	61	20	10	975
Ternat	523	548	115	13	3	4	211	953	23	7	12	1 206
Tollembeek	165	263	220	30	10	5	117	154	406	12	4	693
Vilvoorde	4 256	2 262	364	69	25	41	3 630	3 105	148	82	52	7 017
Vlezenbeek	393	158	50	4	1	—	311	277	12	6	—	606
Vollezele	81	107	120	33	—	4	55	130	153	4	3	345
Wambeek	194	260	49	7	1	8	102	398	4	3	12	519
Weerde	336	233	29	1	1	11	192	364	32	4	19	611
Wemmel	1 911	1 296	219	39	8	20	1 968	1 371	65	52	37	3 493
Wezembeek-Oppem	1 307	1 063	170	32	8	38	904	1 595	25	43	51	2 618
Wolvertem	608	462	49	7	1	20	350	759	15	3	20	1 147
Zaventem	1 266	641	106	21	14	15	833	1 160	27	27	16	2 063
Zellik	1 169	799	106	20	9	15	1 357	691	29	26	15	2 118
Zemst	524	330	67	7	—	6	443	442	40	5	4	934
Tot.	61 422	42 140	8 860	1 541	479	965	48 629	59 517	4 815	1 263	1 183	115 407

ARRONDISSEMENT DE LOUVAIN

Aarschot	561	792	579	160	45	22	154	795	910	271	29	2 159
Assent	65	35	16	10	1	56	60	31	14	22	56	183
Attenhoven	146	132	150	83	40	5	98	130	97	226	5	556
Attenrode	111	27	23	9	5	—	72	61	10	32	—	175
Averbode	247	253	183	75	32	5	154	266	116	252	7	795
Baal	247	341	127	24	10	15	164	316	228	41	15	764
Begijnendijk	388	437	290	74	26	4	317	251	525	118	8	1 219
Bekkevoort	182	221	155	62	12	13	126	225	110	173	11	645
Bertem	404	195	84	10	—	3	355	310	26	2	3	696
Betekom	354	310	129	43	7	10	286	206	295	55	11	853
Bierbeek	293	122	49	12	3	3	256	141	76	7	2	482
Binkom	171	61	36	6	1	2	58	168	34	15	2	277
Blanden	252	53	24	3	2	1	244	60	26	3	2	335
Boortmeerbeek	573	361	77	10	—	5	409	531	74	7	5	1 026
Boutersem	474	415	305	69	21	4	193	526	520	42	7	1 288
Budingem	154	148	93	45	14	11	69	187	55	141	13	465
Bunsbeek	267	94	53	30	10	3	230	105	41	74	7	457
Deurne	197	41	35	22	6	5	166	52	30	55	3	306
Diest	549	323	212	107	20	4	322	415	153	320	5	1 215
Drieslinter	113	82	67	53	13	3	56	119	44	109	3	331

COMMUNE DE RESIDENCE	Durée de trajet au lieu de travail						Distance en km jusqu'au lieu de travail					Total
	< 30 min.	30 min. à < 1 h.	1 h. à < 1 h. 30	1 h. 30 à < 2 h.	2 h. et plus	Durée du trajet inconnue	< 10 km	10 km à < 30 km	30 km à < 50 km	50 km et plus	Distance inconnue	
Duisburg	244	145	45	11	—	4	158	280	4	2	5	449
Erps-Kwerps	428	410	69	8	2	4	223	669	15	9	5	921
Everberg	296	154	44	11	2	1	150	340	8	9	1	508
Geetbets	148	183	120	117	42	10	60	231	109	205	15	620
Gelrode	201	141	79	24	3	4	139	158	124	29	2	452
Glabbek-Zuurbemde ..	100	92	36	12	1	1	61	101	17	60	3	242
Goetsenhoven	92	32	34	25	11	—	100	16	27	51	—	194
Haacht	584	338	89	7	5	1	422	500	95	6	1	1 024
Haasrode	380	84	33	3	1	2	375	76	47	4	1	503
Hakendover	226	72	37	9	4	5	223	47	31	46	6	353
Halle-Booienhoven	297	99	74	46	11	17	236	119	55	120	14	544
Helen-Bos	42	29	10	10	5	—	30	34	12	20	—	96
Herent	1 381	709	253	59	15	18	1 310	810	261	33	21	2 435
Hever	518	294	108	10	4	1	405	404	113	11	2	935
Heverlee	2 854	770	331	67	24	26	2 733	815	393	102	29	4 072
Hoegaarden	476	220	210	97	23	5	404	218	112	292	5	1 031
Hoeleden	116	80	33	30	12	3	56	114	24	77	3	274
Holsbeek	497	154	55	19	4	—	497	144	78	10	—	729
Honsem	158	125	118	38	2	4	65	189	163	23	5	445
Houwaart	43	116	60	7	—	2	28	129	51	17	3	228
Huldenberg	228	120	28	2	2	7	130	237	11	2	7	387
Kagevinne	347	122	79	53	19	4	306	133	71	108	6	624
Kapellen	90	66	40	14	2	—	39	113	19	40	1	212
Keerbergen	706	534	145	22	14	14	434	694	268	23	16	1 435
Kersbeek-Miskom	82	58	24	24	6	6	21	92	35	46	6	200
Kessel-Lo	4 127	1 681	598	88	31	37	4 062	1 357	973	131	39	6 562
Korbeek-Dijle	85	41	9	—	—	1	76	48	10	1	1	136
Korbeek-Lo	699	278	87	21	10	—	734	165	173	20	3	1 095
Kortenaken	128	132	110	58	11	14	72	163	62	149	7	453
Kortenbergh	552	458	83	14	7	16	303	777	20	14	16	1 130
Kortrijk-Dutssel	206	70	16	7	1	4	83	173	37	7	4	304
Kumtich	351	237	129	46	10	10	251	232	206	86	8	783
Landen	305	539	421	96	27	17	74	276	307	728	20	1 405
Langdorp	521	389	357	131	31	3	424	373	360	267	8	1 432
Leefdaal	287	234	50	12	2	8	173	395	10	6	9	593
Leuven	1 761	1 254	359	75	27	42	1 414	1 368	557	134	45	3 518
Linden	377	123	60	18	6	—	392	83	98	11	—	584
Loonbeek	54	76	8	1	1	5	23	114	2	2	4	145
Lovenjoel	167	141	44	12	8	3	211	71	80	11	2	375
Lubbeek	518	302	92	32	12	5	227	574	132	21	7	961
Meensel-Kiezezem	87	79	25	8	1	1	34	135	16	14	2	201
Meerbeek	145	90	25	5	—	2	98	153	14	—	2	267
Messelbroek	133	103	143	32	3	1	78	139	68	129	1	415
Molenbeek-Wersbeek ..	72	68	27	14	4	8	24	109	18	34	8	193
Molenstede	303	82	75	41	13	2	249	103	53	109	2	516
Neerijse	124	108	28	2	—	—	101	156	4	1	—	262
Neerlinter	159	58	57	67	3	12	148	48	42	106	12	356
Neerwinden	268	185	216	90	26	10	211	135	106	330	13	795
Nieuwrode	186	133	68	34	4	3	106	214	83	21	4	428
Opinter	301	97	82	41	14	1	292	80	47	116	1	536
Orsmaal	193	57	78	41	15	—	162	69	40	113	—	384
Ottenburg	173	100	21	12	2	13	118	144	43	4	12	321
Oud-Heverlee	398	96	48	17	1	10	366	118	66	10	10	570
Outgaarden	53	21	49	28	5	3	50	15	27	61	6	159
Pellenberg	182	59	16	3	1	2	176	60	23	2	2	263
Ransberg	20	68	22	14	4	1	16	59	12	41	1	129
Rillaar	330	392	385	137	40	4	243	364	290	384	7	1 288
Rotselaar	560	321	191	38	20	9	391	464	245	28	11	1 139
Rùmmen	206	105	76	49	23	28	114	153	69	121	30	487
Schaffen	542	173	74	34	12	5	399	249	74	110	8	840

TABLEAU II

COMMUNE DE RESIDENCE	Durée de trajet au lieu de travail						Distance en km jusqu'au lieu de travail					Total
	< 30 min.	30 min. à < 1 h.	1 h. à < 1 h. 30	1 h. 30 à < 2 h.	2 h. et plus	Durée du trajet inconnue	< 10 km	10 km à < 30 km	30 km à < 50 km	50 km et plus	Distance inconnue	
Scherpenheuvel	361	418	477	92	59	4	275	310	224	598	4	1 411
Sint-Agatha-Rode	112	98	24	6	—	1	66	135	34	4	2	241
Sint-Joris-Weert	144	98	49	11	—	1	67	161	69	5	1	303
Sint-Joris-Winge	217	156	37	8	8	2	42	323	45	15	3	428
Sint-Margriete-Houtem	146	40	27	7	2	1	131	31	24	33	4	223
Sint-Pieters-Rode	61	82	14	5	2	3	9	127	21	7	3	167
Tervuren	1 145	1 256	220	28	12	27	498	2 103	26	32	29	2 688
Testelt	249	270	211	76	15	5	155	221	164	279	7	826
Tielt	211	366	209	84	16	5	78	554	138	115	6	891
Tienen	917	1 420	739	214	86	15	351	1 014	906	1 065	55	3 391
Tildonk	221	63	32	4	1	9	170	113	33	4	10	330
Tremelo	540	575	119	39	7	6	231	756	256	37	6	1 286
Vaalbeek	50	15	4	3	2	—	48	16	8	2	—	74
Veltem-Beisem	383	306	62	14	3	2	284	446	30	7	3	770
Vossem	170	208	60	6	1	1	92	341	8	4	1	446
Waanrode	100	117	100	59	11	2	56	159	37	134	3	389
Walshoutem	139	148	198	123	38	8	98	91	147	308	10	654
Webbekom	227	46	28	12	4	5	181	70	27	38	6	322
Werchter	330	186	37	25	4	1	228	284	59	8	4	583
Wespelaar	427	202	89	13	3	6	268	333	115	14	10	740
Wezemaal	346	243	90	32	7	14	295	262	142	22	11	732
Wilsela	1 390	502	227	39	17	9	1 378	440	306	50	10	2 184
Winksele	457	143	36	4	1	4	401	210	19	11	4	645
Wommersom	228	61	44	77	12	34	217	49	43	114	33	456
Zichem	459	364	470	179	36	7	311	346	234	617	7	1 515
Zoutleeuw	195	108	100	64	20	5	149	109	103	124	7	492
Tot.	40 080	25 431	12 673	4 174	1 224	770	30 368	29 698	13 112	10 279	895	84 352

ARRONDISSEMENT DE NIVELLES

Archennes	101	83	35	11	3	—	72	58	97	6	—	233
Autre-Église	29	53	76	1	1	—	17	50	28	65	—	160
Baisy-Thy	217	163	69	29	5	2	123	199	147	14	2	485
Baulers	171	90	27	7	2	5	147	68	76	3	8	302
Beauvechain	84	59	33	26	3	2	40	91	57	17	2	207
Bierges	342	295	52	19	4	1	261	358	83	10	1	713
Bierghes	64	80	28	7	—	2	45	102	28	5	1	181
Biez	50	46	2	1	—	2	34	39	25	1	2	101
Bonlez	36	38	3	7	—	—	24	25	33	2	—	84
Bornival	36	4	—	—	—	—	26	11	3	—	—	40
Bossut-Gottechain	132	94	68	19	5	2	85	96	117	20	2	320
Bousval	249	194	64	16	2	1	178	179	161	8	—	526
Braine-l'Alleud	1 664	1 900	419	61	35	4	722	2 969	302	85	5	4 083
Braine-le-Château	619	309	178	39	7	13	471	553	105	18	18	1 165
Céroux-Mousty	371	186	84	11	2	—	306	194	147	7	—	654
Chastre-Villeroux- Blamont	134	178	79	16	7	5	94	113	196	10	6	419
Chaumont-Gistoux	99	98	28	6	2	—	67	76	84	5	1	233
Clabecq	310	215	87	22	5	4	249	343	37	10	4	643
Corbais	57	52	20	1	—	—	41	43	46	—	—	130
Corroy-le-Grand	107	46	14	2	1	3	72	60	35	3	3	173
Cortil-Noirmont	85	58	30	4	1	4	59	52	51	15	5	182
Court-Saint-Étienne	431	322	159	32	10	21	323	279	325	28	20	975
Couture-Saint-Germain	54	82	21	4	3	4	35	98	23	8	4	168
Dion-Valmont	93	65	20	9	2	1	73	55	54	6	2	190
Dongelberg	43	10	6	6	2	—	29	17	10	9	2	67
Genappe	187	79	66	11	3	3	105	151	83	7	3	349
Gentignes	60	22	14	6	—	—	36	43	19	4	—	102
Genval	469	603	121	19	6	7	206	905	83	25	6	1 225
Gérompont	65	73	84	22	4	3	30	97	59	61	4	251

COMMUNE DE RESIDENCE	Durée de trajet au lieu de travail						Distance en km jusqu'au lieu de travail					Total
	< 30 min.	30 min. à < 1 h.	1 h. à < 1 h. 30	1 h. 30 à < 2 h.	2 h. et plus	Durée du trajet inconnue	< 10 km	10 km à < 30 km	30 km à < 50 km	50 km et plus	Distance inconnue	
Glabais	49	53	9	2	—	1	16	75	21	1	1	114
Glimes	32	23	5	—	1	—	19	20	10	11	1	61
Grand-Rosière- Hottomont	41	15	26	10	4	3	13	38	18	27	3	99
Grez-Doiceau	316	193	76	23	8	12	219	189	189	18	13	628
Hamme-Mille	162	62	40	14	3	3	68	134	63	13	6	284
Haut-Ittre	76	17	10	1	—	—	54	37	8	5	—	104
Hévillers	143	100	59	16	3	6	113	68	132	2	12	327
Houtain-le-Val	126	38	22	5	—	1	110	31	46	3	2	192
Huppaye	68	38	31	42	13	—	55	52	24	61	—	192
Incourt	56	39	13	2	3	4	37	52	13	11	4	117
Ittre	387	79	6	2	1	11	262	183	29	1	11	486
Jandrain-Jandrenouille	69	33	37	34	8	5	46	31	41	61	7	186
Jauche	119	88	56	95	41	5	85	109	45	160	5	404
Jauchette	16	10	3	2	—	—	11	10	4	6	—	31
Jodoigne	183	120	125	91	41	17	86	182	108	185	16	577
Joidoigne-Souveraine	44	9	3	5	—	—	28	25	5	3	—	61
La Hulpe	585	540	103	11	6	16	234	936	52	19	20	1 261
Lasne-Chapelle-Saint- Lambert	203	188	48	15	2	15	111	291	47	8	14	471
Lathuy	52	14	8	6	10	6	27	34	12	18	5	96
L'Écluse	13	7	2	1	1	—	10	8	3	3	—	24
Lillois-Witterzée	204	229	48	5	2	—	119	282	79	8	—	488
Limal	448	441	150	25	9	2	332	505	214	20	4	1 075
Limelette	283	297	99	14	5	2	218	276	190	15	1	700
Linsmeau	38	21	19	7	6	—	21	19	18	33	—	91
Longueville	30	24	9	5	2	—	8	45	13	4	—	70
Loupoigne	273	103	46	13	5	8	153	204	75	6	10	448
Malèves-Sainte-Marie- Wastines	49	18	5	2	1	2	32	25	14	4	2	77
Maransart	46	43	4	1	—	4	25	61	7	1	4	98
Marbais	153	147	77	23	10	6	60	248	73	27	8	416
Marilles	56	14	22	8	11	1	52	13	12	34	1	112
Mélin	67	38	43	11	2	—	39	54	21	47	—	161
Mellery	46	40	22	9	4	—	27	57	33	4	—	121
Monstreux	33	15	2	—	—	—	28	14	8	—	—	50
Mont-Saint-Guibert	117	125	49	6	2	6	81	107	109	3	5	305
Neerhylssem	113	69	113	59	26	10	89	46	38	207	10	390
Nethen	104	157	95	14	11	8	42	158	172	10	7	389
Nil-Saint-Vincent- Saint-Martin	84	82	50	9	2	1	46	79	98	3	2	228
Nivelles	616	1 075	391	51	22	58	200	848	1 036	65	64	2 213
Nodebais	44	24	9	5	1	—	16	35	28	4	—	83
Noduwez	41	16	34	20	9	—	25	27	12	56	—	120
Noville-sur-Méhaigne	57	61	16	11	5	—	28	88	15	18	1	150
Ohain	354	295	36	7	6	12	166	451	61	12	20	710
Ophain-Bois-Seigneur- Isaac	230	138	56	2	—	5	184	208	30	4	5	431
Opheylissem	43	33	28	28	16	6	28	32	15	73	6	154
Opprebais	71	44	35	15	7	—	39	68	42	23	—	172
Orbais	36	35	24	9	2	—	11	55	32	8	—	106
Orp-le-Grand	103	60	98	72	43	8	66	68	64	172	14	384
Ottignies	599	618	200	25	14	—	430	549	460	16	1	1 456
Perwez	197	164	160	51	18	5	64	263	131	133	4	595
Piétrain	39	15	20	15	21	4	31	20	11	47	5	114
Piètrebais	38	31	17	5	—	—	22	30	31	8	—	91
Plancenoit	78	91	17	6	3	4	47	122	20	4	6	199
Quenast	256	176	69	12	4	3	259	213	44	1	3	520
Ramillies-Offus	27	50	24	24	6	2	20	55	20	36	2	133
Rebecq-Rognon	506	257	173	12	4	9	450	407	92	4	8	961
Rixensart	731	1 131	271	29	12	36	404	1 537	192	32	45	2 210

TABLEAU II

COMMUNE DE RESIDENCE	Durée de trajet au lieu de travail						Distance en km jusqu'au lieu de travail					Total
	< 30 min.	30 min. à < 1 h.	1 h. à < 1 h. 30	1 h. 30 à < 2 h.	2 h. et plus	Durée du trajet inconnue	< 10 km	10 km à < 30 km	30 km à < 50 km	50 km et plus	Distance inconnue	
Rosières	203	152	33	5	6	13	114	249	26	8	15	412
Roux-Miroir	27	19	7	3	2	—	17	29	5	7	—	58
Saint-Géry	30	20	11	9	—	1	30	15	19	6	1	71
Saint-Jean-Geest	66	26	9	23	9	1	47	40	13	31	3	134
Saint-Remy-Geest	24	5	9	3	5	—	15	13	3	15	—	46
Saintes	400	229	121	22	6	4	348	373	49	7	5	782
Sart-Dames-Avelines ..	184	134	45	19	6	10	41	240	81	10	26	398
Thines	60	13	3	1	1	—	55	11	9	3	—	78
Thorembais-les- Béguines	29	17	11	3	—	1	10	27	12	11	1	61
Thorembais-Saint- Trond	72	48	36	7	—	3	57	45	46	15	3	166
Tilly	87	85	57	12	4	—	18	146	68	11	2	245
Tourinnes-la-Grosse ..	76	51	13	17	6	—	26	94	29	14	—	163
Tourinnes-Saint- Lambert	107	67	30	23	3	1	40	113	60	17	1	231
Tubize	1 828	788	172	21	12	18	1 498	1 202	99	21	19	2 839
Vieux-Genappe	180	83	41	6	2	4	120	130	54	7	5	316
Villers-la-Ville	70	93	45	14	1	16	41	83	84	8	23	239
Virginal-Samme	218	112	55	8	—	—	218	108	64	2	1	393
Walhain-Saint-Paul ..	218	80	41	18	4	4	46	168	125	21	5	365
Waterloo	1 666	1 884	299	48	22	54	453	3 199	178	80	63	3 973
Wauthier-Braine	233	171	66	8	5	6	167	267	37	10	8	489
Wavre	976	906	283	73	24	42	589	1 218	394	50	53	2 304
Ways	88	66	16	2	1	1	49	85	35	4	1	174
Zétrud-Lumay	67	24	46	26	1	1	52	26	20	66	1	165
Tot.	22 218	18 413	6 549	1 772	671	576	13 487	24 979	8 404	2 634	695	50 199

PROVINCE DE HAINAUT

ARRONDISSEMENT D'ATH

Anvaing	84	24	14	12	—	9	53	52	6	23	9	143
Arbre	75	35	29	20	8	2	70	38	13	45	3	169
Arc-Wattpont	151	29	14	11	4	1	141	38	4	25	2	210
Ath	448	748	505	145	41	5	217	509	210	952	4	1 892
Attre	33	20	40	3	1	—	29	25	6	37	—	97
Aubechies	21	4	1	—	—	—	21	3	—	2	—	26
Basècles	524	155	36	81	13	—	314	334	42	117	2	809
Belœil	228	83	45	33	26	4	126	183	25	78	7	419
Bernissart	668	355	46	55	83	29	611	409	35	152	29	1 236
Blicquy	86	23	31	9	1	2	62	38	11	39	2	152
Bouvignies	73	32	27	4	—	1	62	34	14	26	1	137
Brugelette	111	64	64	37	4	2	69	88	27	96	2	282
Buissenal	59	21	10	1	—	1	56	22	4	9	1	92
Chièvres	236	130	110	83	30	11	110	248	39	189	14	600
Cordes	18	3	—	—	—	—	10	11	—	—	—	21
Dergneau	144	13	7	6	19	—	138	22	4	25	—	189
Ellezelles	409	100	25	47	85	5	366	129	17	153	6	671
Ellignies-Sainte-Anne ..	115	23	13	3	2	4	96	37	7	16	4	160
Flobecq (Vloesberg) ..	231	86	52	86	30	25	114	176	42	152	26	510
Forest	70	16	10	—	—	—	50	40	—	6	—	96
Fouleng	5	3	4	—	1	—	3	2	6	2	—	13
Frasnes-lez-Buissenal ..	241	75	50	30	26	10	168	142	28	81	13	432
Gages	21	15	4	2	—	—	16	15	5	6	—	42
Chislenghien	61	53	50	13	1	1	50	21	82	24	2	179
Gibecq	26	6	5	5	—	1	23	6	8	5	1	43
Gondregnies	11	4	7	1	—	—	5	9	1	8	—	23
Grosage	42	13	3	4	3	1	37	14	4	9	2	66
Hacquegnies	62	9	11	3	3	1	45	23	7	14	—	89
Hellebecq	45	48	28	6	4	—	31	23	70	7	—	131
Herquegies	23	5	2	3	1	—	18	7	2	7	—	34

COMMUNE DE RESIDENCE	Durée de trajet au lieu de travail						Distance en km jusqu'au lieu de travail					Total
	< 30 min.	30 min. à < 1 h.	1 h. à < 1 h. 30	1 h. 30 à < 2 h.	2 h. et plus	Durée du trajet inconnue	< 10 km	10 km à < 30 km	30 km à < 50 km	50 km et plus	Distance inconnue	
Houtaing	57	26	17	6	4	—	38	38	7	27	—	110
Huissignies	168	34	46	7	4	3	137	66	7	49	3	262
Irchonwelz	128	81	46	25	6	1	110	52	42	82	1	287
Isières	104	54	55	16	4	—	99	36	29	69	—	233
Ladeuze	64	35	32	16	4	5	44	47	13	46	6	156
Lahamaide	40	17	7	8	2	—	16	33	4	21	—	74
Lanquesaint	49	16	7	6	1	1	44	7	8	20	1	80
Maffle	149	77	86	31	9	3	118	99	33	102	3	355
Mainvault	111	22	55	4	2	1	79	42	15	58	1	195
Meslin-l'Évêque	83	39	60	22	4	—	71	32	47	58	—	208
Mévergnies-lez-Lens ..	49	26	17	34	12	2	50	25	10	53	2	140
Moulbaix	50	31	17	12	10	—	47	26	9	38	—	120
Moustier	82	18	8	4	5	7	63	32	7	15	7	124
Oeudeghien	52	8	12	11	1	2	28	30	3	23	2	86
Ormeignies	72	38	28	15	3	1	64	27	15	51	—	157
Ostiches	40	19	12	6	1	1	35	19	6	19	—	79
Pommerœul	372	80	22	19	16	1	303	136	19	49	3	510
Quevaucamps	280	117	37	26	5	1	177	223	16	50	—	466
Ramegnies	31	12	3	—	—	—	25	19	1	1	—	46
Rebaix	95	56	9	4	4	5	74	31	48	15	5	173
Saint-Sauveur	224	50	20	14	1	17	206	53	14	36	17	326
Stambruges	338	102	29	35	13	17	243	210	15	54	12	534
Thumaide	72	15	11	9	4	3	55	36	3	17	3	114
Tongre-Notre-Dame ..	62	28	27	14	1	—	48	38	8	37	1	132
Tourpes	103	31	4	—	—	1	66	53	4	15	1	139
Villers-Notre-Dame ..	17	9	9	2	—	3	15	4	5	14	2	40
Villers-Saint-Amand ..	57	23	17	10	2	4	45	25	6	32	5	113
Wadelincourt	39	26	3	2	1	—	31	33	2	5	—	71
Wodecq	154	41	22	33	14	1	65	113	18	67	2	265
Tot.	7 463	3 326	1 961	1 094	519	195	5 507	4 283	1 133	3 428	207	14 558

ARRONDISSEMENT DE CHARLEROI

Acoz	380	89	14	2	7	1	310	162	7	13	1	493
Aiseau	635	131	51	20	8	17	511	281	18	30	22	862
Arquennes	346	56	52	7	—	2	299	65	96	1	2	463
Boignée	85	17	—	—	—	—	20	77	1	4	—	102
Bois-d'Haine	819	110	49	20	6	1	782	109	42	67	5	1 005
Bouffioux	818	256	49	24	10	14	897	203	20	38	13	1 171
Brye	44	21	10	1	—	1	18	45	9	4	1	77
Buzet	116	101	45	6	2	1	81	112	63	13	2	271
Chapelle-lez- Herlaimont	1 131	695	96	28	8	12	888	900	82	88	12	1 970
Charleroi	2 563	740	227	58	34	17	2 796	359	134	332	18	3 639
Châtelet	2 287	561	99	58	41	27	2 279	571	54	138	31	3 073
Châtelaineau	2 956	1 060	205	81	34	15	3 376	664	111	185	15	4 351
Couillet	1 821	453	120	28	11	24	1 972	248	76	141	20	2 457
Courcelles	2 111	1 015	253	68	33	33	1 961	1 014	235	270	33	3 513
Dampremy	1 666	348	79	18	5	88	1 903	103	31	79	88	2 204
Familleureux	439	110	26	10	2	1	386	115	68	18	1	588
Farciennes	1 027	415	117	42	9	1	838	593	54	125	1	1 611
Fayt-lez-Manage	1 162	162	46	9	3	38	1 048	231	68	34	39	1 420
Feiuy	307	97	52	16	6	—	247	124	95	12	—	478
Fleurus	1 054	570	101	36	17	6	597	986	74	120	7	1 784
Fontaine-l'Évêque	1 102	451	126	47	31	13	941	619	53	140	17	1 770
Forchies-la-Marche ..	906	301	100	40	12	27	756	472	36	94	28	1 386
Frasnes-lez-Gosselies ..	286	180	88	22	5	5	137	341	83	19	6	586
Gerpinnes	556	133	31	6	13	2	221	471	15	30	4	741

TABLEAU II

COMMUNE DE RESIDENCE	Durée de trajet au lieu de travail						Distance en km jusqu'au lieu de travail					Total
	< 30 min.	30 min. à < 1 h.	1 h. à < 1 h. 30	1 h. 30 à < 2 h.	2 h. et plus	Durée du trajet inconnue	< 10 km	10 km à < 30 km	30 km à < 50 km	50 km et plus	Distance inconnue	
Gilly	3 377	1 005	221	93	23	48	3 958	439	109	212	49	4 767
Godarville	266	159	79	8	2	2	174	206	49	85	2	516
Gosselies	1 079	470	102	25	10	9	1 103	412	73	96	11	1 695
Gougny	125	52	8	2	1	—	80	97	4	6	1	188
Goutroux	640	147	60	5	6	8	709	91	18	40	8	866
Gouy-lez-Piéton	330	227	102	19	9	3	207	357	53	68	5	690
Heppignies	177	94	12	9	1	—	161	116	7	9	—	293
Joncret	82	26	6	—	—	3	62	48	2	2	3	117
Jumet	4 199	1 323	197	80	28	47	4 981	472	138	234	49	5 874
La Hestre	993	245	70	24	15	7	1 049	180	42	73	10	1 354
Lambusart	384	147	25	4	3	—	259	265	22	17	—	563
Landelies	201	57	11	4	6	—	176	82	7	14	—	279
Leernes	580	216	52	8	7	1	617	206	12	28	1	864
Lodelinsart	1 961	446	110	34	14	1	2 253	131	61	119	2	2 566
Loverval	371	63	19	7	5	6	360	65	14	24	8	471
Luttre	281	278	125	25	8	8	126	399	144	47	9	725
Manage	790	174	40	13	5	14	698	180	113	31	14	1 036
Marchienne-au-Pont	2 404	520	131	38	16	2	2 554	253	93	209	2	3 111
Marcinelle	3 859	985	357	116	45	47	4 145	576	162	471	55	5 409
Mellet	254	130	18	2	1	8	167	213	25	—	8	413
Monceau-sur-Sambre ..	1 341	400	99	25	6	15	1 488	155	87	141	15	1 886
Montignies-le-Tilleul ..	1 497	397	119	45	33	39	1 470	439	48	131	42	2 130
Montignies-sur-Sambre	3 941	832	205	73	25	52	4 371	343	99	260	55	5 128
Mont-sur-Marchienne ..	2 945	414	122	48	17	29	2 966	312	83	185	29	3 575
Obaix	138	114	46	11	3	—	50	162	88	12	—	312
Petit-Rœulx-lez-												
Nivelles	27	10	5	—	1	3	17	16	9	1	3	46
Piéton	275	221	60	10	5	3	213	289	28	41	3	574
Pironchamps	387	128	32	5	2	—	400	135	6	13	—	554
Pont-à-Celles	430	487	207	51	7	14	158	720	202	103	13	1 196
Pont-de-Loup	519	154	32	10	4	1	501	174	24	20	1	720
Presles	258	46	11	7	—	13	152	161	2	8	12	335
Ransart	1 443	549	87	29	12	27	1 491	502	55	71	28	2 147
Rèves	106	79	44	13	3	9	40	144	53	9	8	254
Roselies	379	133	20	10	3	6	342	171	13	18	7	551
Roux	1 600	658	195	44	9	36	1 915	295	82	213	37	2 542
Saint-Amand	118	63	16	7	1	1	42	139	10	14	1	206
Seneffe	354	89	52	22	8	10	270	160	69	25	11	535
Souvret	701	208	86	20	6	16	601	303	37	79	17	1 037
Thiméon	382	93	21	7	1	7	328	146	10	18	9	511
Trazegnies	717	483	128	51	15	10	570	640	63	120	11	1 404
Viesville	316	142	55	15	3	4	271	204	30	23	7	535
Villers-Perwin	102	62	32	10	2	3	65	99	36	7	4	211
Villers-Poterie	159	52	13	2	1	—	103	117	2	5	—	227
Wagnelée	78	53	20	4	2	—	28	108	15	4	2	157
Wanfercée-Baulet	946	297	119	23	3	13	772	502	49	59	19	1 401
Wanzenies	164	68	15	4	—	—	120	116	6	9	—	251
Wayaux	73	22	3	3	—	—	59	34	5	3	—	101
Tot.	66 366	21 090	5 625	1 712	674	871	65 906	20 239	3 884	5 372	937	96 338

ARRONDISSEMENT DE MONS

Angre	124	39	8	6	8	1	112	56	6	11	1	186
Angreau	54	28	6	4	—	1	29	53	6	4	1	93
Asquillies	68	6	3	3	—	1	61	15	1	3	1	81
Athis	56	16	5	3	1	3	41	33	3	4	3	84
Audregnies	116	41	9	14	3	—	96	60	12	15	—	183

COMMUNE DE RESIDENCE	Durée de trajet au lieu de travail						Distance en km jusqu'au lieu de travail					Total
	< 30 min.	30 min. à < 1 h.	1 h. à < 1 h. 30	1 h. 30 à < 2 h.	2 h. et plus	Durée du trajet inconnue	< 10 km	10 km à < 30 km	30 km à < 50 km	50 km et plus	Distance inconnue	
Aulnois	119	43	29	9	6	—	74	83	9	39	1	206
Autreppe	26	9	2	4	—	—	18	18	—	5	—	41
Baisieux	168	27	12	9	3	1	140	57	5	15	3	220
Baudour	877	103	68	40	16	18	741	212	26	123	20	1 122
Bauffe	37	16	15	4	3	1	18	37	6	15	—	76
Blaregnies	72	13	9	2	3	3	33	45	7	12	5	102
Blaugies	114	48	7	8	3	1	67	91	9	12	2	181
Bougnies	57	7	9	3	2	—	33	32	4	9	—	78
Boussu	1 180	496	165	131	157	24	902	761	78	387	25	2 153
Cambron-Casteau	27	24	13	15	1	—	14	35	7	24	—	80
Cambron-Saint- Vincent	55	41	11	1	—	5	30	31	11	35	6	113
Chaussée-Notre-Dame- Louvignies	143	27	17	5	1	1	111	48	18	16	1	194
Ciply	130	35	13	3	—	1	128	34	6	12	2	182
Cuesmes	1 461	531	272	72	31	62	1 443	410	175	337	64	2 429
Dour	727	501	143	82	21	3	477	754	53	190	3	1 477
Elouges	513	205	56	65	29	4	415	313	24	116	4	872
Erbaut	26	25	3	1	—	—	7	34	9	5	—	55
Erbiseul	178	54	27	14	4	4	120	98	16	43	4	281
Erquennes	74	28	5	6	1	—	61	42	3	8	—	114
Eygies	299	140	22	62	8	11	276	158	13	84	11	542
Fayt-le-Franc	58	17	7	4	4	2	43	33	2	11	3	92
Flénu	872	249	127	45	20	45	876	167	101	167	47	1 358
Frameries	1 315	462	292	99	22	14	1 173	467	108	440	16	2 204
Genly	136	70	36	8	6	8	111	91	6	49	7	264
Ghlin	939	227	104	39	23	21	863	256	40	173	21	1 353
Givry	182	126	16	15	7	1	100	184	30	32	1	347
Goegnies-Chaussée	45	17	2	3	3	—	32	27	4	7	—	70
Hainin	104	51	17	11	1	3	92	64	8	18	5	187
Harmignies	85	27	8	5	2	1	50	57	5	15	1	128
Harveng	93	22	3	2	—	2	65	43	5	4	5	122
Hautrage	258	74	35	2	4	33	221	98	18	36	33	406
Havay	67	25	4	4	1	2	35	54	4	6	4	103
Havré	720	225	82	45	21	12	562	372	53	107	11	1 105
Hensies	197	84	23	25	24	10	153	137	17	45	11	363
Herchies	208	75	47	14	8	3	110	164	21	59	1	355
Hornu	1 450	350	146	45	52	13	1 218	501	77	246	14	2 056
Hyon	734	137	69	30	13	19	677	149	43	107	26	1 002
Jemappes	1 472	488	318	57	17	50	1 429	362	147	412	52	2 402
Jurbise	175	71	44	11	3	4	82	125	37	60	4	308
La Bouverie	978	338	164	115	18	13	931	346	86	251	12	1 626
Lens	167	92	58	11	5	7	42	191	25	74	8	340
Lombise	17	11	8	4	2	—	11	18	1	12	—	42
Maisières	331	46	19	13	7	—	300	67	10	39	—	416
Marchipont	10	1	—	—	—	—	10	—	—	1	—	11
Masnuy-Saint-Jean	201	43	19	9	4	4	137	97	15	29	2	280
Masnuy-Saint-Pierre	34	24	10	2	—	—	15	39	12	4	—	70
Mesvin	163	25	7	5	1	—	158	27	3	12	1	201
Mons	1 896	869	451	153	82	142	1 546	868	272	777	130	3 593
Montignies-lez-Lens	79	23	25	1	1	1	47	56	7	19	1	130
Montignies-sur-Roc	70	18	4	4	6	2	45	43	1	10	5	104
Montrœul-sur-Haine	89	35	18	6	—	4	83	45	6	15	3	152
Neufmaison	72	7	8	9	2	1	48	37	2	11	1	99
Neufvilles	189	110	35	13	3	—	153	104	69	24	—	350
Nimy	743	138	71	29	12	12	689	158	34	109	15	1 005
Noirchain	76	10	10	7	1	—	69	17	6	11	1	104
Nouvelles	57	11	2	1	3	2	54	14	2	5	1	76
Obourg	355	78	45	8	7	6	308	104	28	54	5	499
Onnezies	29	8	3	—	—	—	19	18	2	1	—	40

TABLEAU II

COMMUNE DE RESIDENCE	Durée de trajet au lieu de travail						Distance en km jusqu'au lieu de travail					Total
	< 30 min.	30 min. à < 1 h.	1 h. à < 1 h. 30	1 h. 30 à < 2 h.	2 h. et plus	Durée du trajet inconnue	< 10 km	10 km à < 30 km	30 km à < 50 km	50 km et plus	Distance inconnue	
Pâturages	1 121	548	151	58	59	25	934	676	96	226	30	1 962
Quaregnon	2 095	632	339	121	50	12	2 131	452	166	488	12	3 249
Quévy-le-Grand	101	23	18	5	—	1	55	72	5	15	1	148
Quévy-le-Petit	83	29	12	4	2	1	42	65	10	11	3	131
Quiévrain	579	194	76	74	44	3	520	278	40	129	3	970
Roisin	95	61	10	10	8	—	22	134	17	11	—	184
Saint-Ghislain	410	136	84	37	9	1	294	228	33	122	—	677
Saint-Symphorien	302	62	19	13	4	5	278	83	13	29	2	405
Sars-la-Bruyère	77	19	2	6	3	3	47	46	3	11	3	110
Sirault	411	93	33	34	20	8	295	211	19	67	7	599
Spiennes	63	10	4	2	1	2	47	21	1	10	3	82
Tertre	557	155	65	44	14	8	473	206	40	116	8	843
Thulin	300	102	36	38	12	2	253	156	9	70	2	490
Villerot	123	17	6	6	4	—	101	37	2	16	—	156
Warquignies	121	39	14	8	4	1	96	71	6	13	1	187
Wasmes	1 474	543	271	128	93	26	1 323	654	120	411	27	2 535
Wasmuel	626	155	65	28	12	5	612	138	32	102	7	891
Wihéries	311	124	29	22	8	2	251	199	10	34	2	496
Tot.	30 216	10 129	4 500	2 058	1 033	687	25 778	12 837	2 436	6 857	715	48 623

ARRONDISSEMENT DE MOUSCRON

Bas-Warleton (Neerwaasten)	209	49	22	5	1	1	195	79	5	7	1	287
Comines (Komen)	853	414	81	28	26	25	602	640	69	92	24	1 427
Dottignies (Dottemijs)	693	106	12	7	8	1	529	270	12	15	1	827
Herseaux	1 785	198	23	15	21	15	1 762	217	18	44	16	2 057
Houthem	126	90	55	5	3	1	108	147	15	9	1	280
Luingne	874	31	4	4	2	—	840	62	3	10	—	915
Mouscron (Moeskroen)	3 597	655	100	79	109	79	3 252	968	84	222	93	4 619
Ploegsteert	886	147	31	12	12	—	815	211	42	20	—	1 088
Warneton (Waasten)	345	131	18	2	13	4	311	153	28	16	5	513
Tot.	9 368	1 821	346	157	195	126	8 414	2 747	276	435	141	12 013

ARRONDISSEMENT DE SOIGNIES

Bassilly	70	152	70	12	2	—	41	44	204	17	—	306
Bois-de-Lessines	145	50	84	28	2	5	126	35	89	60	4	314
Boussoit	163	86	34	9	5	2	130	136	10	21	2	299
Braine-le-Comte	781	1 029	292	39	22	1	334	744	1 030	55	1	2 164
Bray	421	175	46	14	7	14	263	341	28	29	16	677
Casteau	260	70	28	5	4	7	240	81	23	23	7	374
Deux-Acres	327	98	145	82	27	6	292	69	119	198	7	685
Écaussinnes-d'Enghien	558	537	198	22	5	22	344	465	488	22	23	1 342
Écaussinnes-Lalaing	89	62	24	9	2	1	75	56	50	6	—	187
Enghien (Edingen)	240	504	126	22	11	9	146	289	443	22	12	912
Estinnes-au-Val	165	72	6	7	2	1	117	115	12	8	1	253
Ghoy	85	41	10	8	2	—	71	21	39	15	—	146
Graty	42	14	25	11	1	13	12	37	42	1	14	106
Haine-Saint-Paul	1 431	225	123	44	9	27	1 383	245	72	133	26	1 859
Hennyeres	206	173	54	16	3	4	185	176	79	7	9	456
Henripont	48	18	4	2	—	2	37	20	14	1	2	74
Horrues	257	77	30	16	1	3	228	70	70	14	2	384
Houdeng-Aimeries	1 302	304	141	49	22	19	1 269	312	79	158	19	1 837
Houdeng-Goegnies	1 351	325	123	48	6	13	1 314	319	81	137	15	1 866
Hoves	43	55	10	1	—	—	26	37	45	1	—	109

COMMUNE DE RESIDENCE	Durée de trajet au lieu de travail						Distance en km jusqu'au lieu de travail					Total
	< 30 min.	30 min. à < 1 h.	1 h. à < 1 h. 30	1 h. 30 à < 2 h.	2 h. et plus	Durée du trajet inconnue	< 10 km	10 km à < 30 km	30 km à < 50 km	50 km et plus	Distance inconnue	
La Louvière	2 197	805	288	69	30	43	2 022	709	291	366	44	3 432
Lessines	352	224	573	213	60	25	285	173	329	628	32	1 447
Marche-lez-Écaussinnes	298	145	81	16	5	8	239	156	124	24	10	553
Marcq (Mark)	118	76	49	12	2	2	100	45	102	8	4	259
Maurage	548	340	152	62	18	12	474	438	73	136	11	1 132
Mignault	143	53	32	8	1	2	107	83	33	14	2	239
Naast	326	92	34	11	3	—	294	92	73	7	—	466
Ogy	73	11	17	18	6	4	61	16	18	31	3	129
Ollignies	132	38	100	25	6	4	114	32	96	59	4	305
Papignies	139	40	57	28	2	1	121	41	33	71	1	267
Péronnes	881	149	27	9	4	11	768	232	16	54	11	1 081
Petit-Enghien (Lettelingen)	290	471	153	36	7	1	192	273	476	17	—	958
Petit-Rœulx-lez-Braine	46	18	3	—	—	—	35	17	12	3	—	67
Rœulx	363	66	35	23	6	13	290	141	28	36	11	506
Ronquières	149	70	25	7	6	12	108	94	46	8	13	269
Saint-Vaast	750	207	73	28	12	3	762	166	49	93	3	1 073
Silly	93	100	59	17	7	1	33	104	112	27	1	277
Soignies	534	661	312	37	19	13	267	473	760	63	13	1 576
Steenkerque	17	16	5	—	1	1	14	4	20	1	1	40
Strépy-Bracquegnies ...	1 281	397	183	56	8	34	1 234	430	93	168	34	1 959
Thieu	307	102	50	15	8	5	269	134	24	55	5	487
Thieusies	95	31	3	2	—	—	66	39	14	12	—	131
Thoricourt	31	13	5	5	—	6	8	36	9	2	5	60
Trivières	514	116	34	22	7	7	528	98	24	44	6	700
Vellerville-le-Sec	28	1	1	—	—	2	18	11	—	1	2	32
Villers-Saint-Ghislain ..	84	10	8	4	3	—	57	40	3	9	—	109
Ville-sur-Haine	189	94	20	5	4	6	134	138	21	19	6	318
Tot.	17 962	8 413	3 952	1 172	358	365	15 233	7 827	5 896	2 884	382	32 222

ARRONDISSEMENT DE THUIN

Anderlues	1 355	776	89	20	9	34	992	1 095	72	86	38	2 283
Baileux	103	7	5	2	1	—	48	60	2	8	—	118
Baillièvre	22	3	—	—	—	—	13	10	2	—	—	25
Barbençon	28	19	2	—	1	—	23	15	8	4	—	50
Beaumont	93	127	11	12	4	—	42	159	32	14	—	247
Béauwelz	104	12	4	—	—	—	101	12	3	3	1	120
Bersillies-l'Abbaye	69	48	19	—	1	—	48	57	29	3	—	137
Bienne-lez-Happart	23	20	2	—	1	—	12	31	2	1	—	46
Biercée	42	36	8	3	—	1	23	57	4	5	1	90
Biesme-sous-Thuin	55	24	5	1	—	—	25	57	1	2	—	85
Binche	845	376	114	46	16	21	606	610	47	132	23	1 418
Bourlers	90	7	3	1	—	—	68	28	3	2	—	101
Boussu-lez-Walcourt	37	33	9	4	1	—	8	65	7	4	—	84
Buvrines	193	45	10	7	3	1	141	103	5	9	1	259
Carnières	1 098	472	155	47	19	2	1 068	535	57	129	4	1 793
Chimay	198	68	31	23	8	6	92	165	43	28	6	334
Cour-sur-Heure	44	62	9	2	4	1	7	106	1	7	1	122
Croix-lez-Rouvroys	17	11	1	—	—	1	7	22	1	—	—	30
Donstiennes	21	6	1	2	—	—	12	16	—	2	—	30
Épinois	317	67	18	6	1	25	239	154	6	11	24	434
Erpion	17	3	6	—	—	—	12	8	5	1	—	26
Erquelinnes	497	176	36	13	3	13	419	170	97	39	13	738
Estinnes-au-Mont	266	90	18	9	9	3	144	210	20	19	2	395
Faureulx	39	22	5	2	1	1	24	42	1	2	1	70
Fontaine-Valmont	115	31	3	8	—	6	44	92	12	9	6	163

TABLEAU II

COMMUNE DE RESIDENCE	Durée de trajet au lieu de travail						Distance en km jusqu'au lieu de travail					Total
	< 30 min.	30 min. à < 1 h.	1 h. à < 1 h. 30	1 h. 30 à < 2 h.	2 h. et plus	Durée du trajet inconnue	< 10 km	10 km à < 30 km	30 km à < 50 km	50 km et plus	Distance inconnue	
Forge-Philippe	14	3	1	—	—	1	7	9	2	—	1	19
Forges	68	4	2	4	1	1	46	28	—	4	2	80
Froid-Chapelle	62	45	27	5	3	4	29	54	49	11	3	146
Gozée	353	116	24	8	8	1	210	265	10	23	2	510
Grand-Reng	258	86	26	14	6	3	235	89	41	24	4	393
Grandrieu	35	23	10	1	—	1	20	24	23	2	1	70
Haine-Saint-Pierre	1 132	265	125	19	9	7	1 119	228	87	116	7	1 557
Ham-sur-Heure	442	197	52	24	15	9	116	551	17	43	12	739
Hantes-Wihéries	94	55	13	1	1	1	84	44	34	2	1	165
Haulchin	103	73	7	8	5	4	59	112	14	11	4	200
Jamioux	203	92	18	5	5	1	176	122	6	19	1	324
Labuissière	86	112	16	12	2	1	50	90	70	17	2	229
Leers-et-Fosteau	27	19	5	1	—	2	17	30	4	—	3	54
L'Escaillère	31	7	—	1	1	—	14	25	—	1	—	40
Leugnies	22	17	7	—	—	3	15	12	17	1	4	49
Leval-Chaudeville	8	19	—	1	1	—	8	14	6	1	—	29
Leval-Trahegnies	885	239	83	20	11	4	682	446	36	75	3	1 242
Lobbes	351	275	70	18	16	7	153	509	29	38	8	737
Lompret	8	3	1	—	—	—	3	8	—	1	—	12
Macon	139	17	5	4	2	—	121	30	4	12	—	167
Macquenoise	50	6	1	—	—	—	29	24	1	3	—	57
Marbaix	94	29	14	2	—	2	33	95	1	8	4	141
Merbes-le-Château	109	67	24	7	7	3	91	74	37	13	2	217
Merbes-Sainte-Marie	62	30	12	1	—	7	40	44	14	6	8	112
Momignies	30	31	15	—	1	2	15	41	11	10	2	79
Monceau-Imbrechies	35	1	1	1	1	1	31	5	—	3	1	40
Montbliart	21	15	4	3	1	1	18	3	17	4	3	45
Montignies- Saint-Christophe	31	10	3	2	1	—	19	21	5	2	—	47
Mont-Sainte-Aldegonde	282	82	29	7	7	1	237	129	11	30	1	408
Mont-Sainte-Geneviève	52	27	5	3	3	1	41	44	1	3	2	91
Morlanwelz-Mariemont	1 014	406	163	68	17	21	986	440	81	161	21	1 689
Nalines	819	206	29	21	4	19	362	665	12	40	19	1 098
Peissant	40	34	11	5	2	1	24	53	9	6	1	93
Ragnies	45	29	6	1	1	1	22	55	4	1	1	83
Rance	68	57	19	4	8	1	20	59	61	15	2	157
Renlies	17	7	7	2	2	1	12	9	10	5	—	36
Ressaix	767	208	51	7	3	2	591	368	18	59	2	1 038
Rièzes	25	2	—	1	1	—	19	7	1	2	—	29
Robechies	29	2	6	1	1	1	16	14	2	7	1	40
Rouveroy	38	21	5	2	—	1	11	44	6	4	2	67
Saint-Remy	62	4	6	2	1	—	39	25	5	6	—	75
Salles	29	3	3	—	—	—	25	5	3	2	—	35
Sars-la-Buissière	63	52	14	5	2	6	35	80	15	7	5	142
Sautin	24	25	21	2	1	—	14	22	33	4	—	73
Seloignes	75	14	2	1	2	—	66	20	3	5	—	94
Sivry	81	76	37	2	3	—	47	57	87	8	—	199
Solre-Saint-Géry	49	66	22	3	—	4	30	53	53	4	4	144
Solre-sur-Sambre	365	196	27	5	3	3	286	217	54	39	3	599
Strée	122	72	16	2	1	4	55	140	14	4	4	217
Thirimont	48	25	9	2	1	2	25	49	9	2	2	87
Thuillies	225	129	31	9	7	5	82	294	10	16	4	406
Thuin	493	348	83	36	18	13	146	710	41	81	13	991
Vaulx	6	1	—	—	—	—	1	6	—	—	—	7
Vellereille-les-Brayeux	79	22	4	3	2	—	49	52	4	5	—	110
Vergnies	8	4	1	1	1	—	7	3	3	2	—	15
Villers-la-Tour	67	13	6	5	2	3	44	36	8	5	3	96
Virelles	82	11	6	4	4	3	53	32	7	14	4	110
Waudrez	477	81	40	14	6	14	330	248	5	34	15	632
Tot.	15 992	6 620	1 789	588	282	288	11 333	10 812	1 565	1 541	308	25 559

COMMUNE DE RESIDENCE	Durée de trajet au lieu de travail						Distance en km jusqu'au lieu de travail					Total
	< 30 min.	30 min. à < 1 h.	1 h. à < 1 h. 30	1 h. 30 à < 2 h.	2 h. et plus	Durée du trajet inconnue	< 10 km	10 km à < 30 km	30 km à < 50 km	50 km et plus	Distance inconnue	
ARRONDISSEMENT DE TOURNAI												
Amougies	91	23	6	2	6	1	84	28	5	10	2	129
Anserœul	187	26	1	5	1	3	166	45	3	7	2	223
Antoing	405	97	43	28	15	4	402	86	30	70	4	592
Bailleul	67	6	2	3	—	—	57	16	1	4	—	78
Barry	102	19	23	5	3	10	72	42	10	28	10	162
Baugnies	56	14	9	5	1	1	42	26	5	10	3	86
Beclers	125	19	11	5	—	—	76	64	6	14	—	160
Blandain	386	90	8	9	7	5	322	143	10	16	14	505
Blaton	515	162	60	49	27	14	378	308	18	108	15	827
Bléharis	161	29	11	8	8	1	55	136	10	15	2	218
Bon-Secours	239	86	15	12	4	—	188	129	14	25	—	356
Braffe	56	13	5	1	2	—	39	27	6	5	—	77
Brasmenil	108	37	8	6	4	1	80	69	5	10	—	164
Bruyelle	171	35	18	4	6	6	172	38	10	14	6	240
Bury	113	37	10	6	—	2	109	37	7	13	2	168
Callenelle	51	33	8	5	3	—	30	51	10	9	—	100
Calonne	215	16	10	5	14	2	216	12	7	25	2	262
Celles	112	45	7	3	8	5	55	101	1	18	5	180
Chapelle-à-Oie	33	10	15	11	1	—	28	12	5	25	—	70
Chapelle-à-Watines	99	33	21	14	2	5	81	34	8	45	6	174
Chercq	193	15	8	6	7	3	193	16	3	17	3	232
Ere	161	11	10	4	8	2	158	10	8	18	2	196
Escanaffles	154	33	9	6	4	3	88	103	4	8	6	209
Espelchin	119	40	8	6	3	—	73	87	8	8	—	176
Esquelmes	21	3	—	—	—	—	19	5	—	—	—	24
Estaimbourg	211	25	9	1	1	2	103	133	3	8	2	249
Estaimpuis	574	130	10	5	2	9	558	148	7	7	10	730
Évregnies	241	47	2	2	4	2	206	80	4	6	2	298
Fontenoy	114	27	10	1	—	—	97	39	8	7	1	152
Froidmont	162	19	9	7	5	3	147	31	7	16	4	205
Froyennes	346	36	16	8	9	15	334	42	10	29	15	430
Gallaix	13	4	2	—	3	—	13	4	1	4	—	22
Gaurain-Ramecroix	441	97	37	14	11	7	415	108	32	45	7	607
Grandmetz	117	16	16	18	1	6	99	35	6	29	5	174
Guignies	100	42	19	7	1	8	39	95	16	17	10	177
Havannes	115	20	20	7	1	—	117	15	9	22	—	163
Hérinnes	182	52	14	7	5	—	93	147	8	12	—	260
Hertain	29	7	1	—	1	—	24	12	—	2	—	38
Hollain	206	42	12	6	6	1	130	115	7	17	4	273
Howardries	13	1	2	—	—	—	5	8	2	1	—	16
Jollain-Merlin	87	25	8	—	—	—	49	60	2	9	—	120
Kain	953	81	62	50	21	16	899	116	20	122	26	1 183
La Glanerie	68	61	17	8	5	—	22	108	15	14	—	159
Lamain	97	27	6	5	—	1	68	56	2	9	1	136
Laplaigne	161	81	12	5	3	4	61	179	9	12	5	266
Leers-Nord	346	77	5	5	6	—	311	111	5	11	1	439
Lesdain	37	26	2	4	1	2	22	39	7	2	2	72
Leuze	298	203	287	94	31	12	79	340	70	420	16	925
Ligne	74	50	40	26	8	4	69	43	11	73	6	202
Marquain	189	23	6	2	2	—	184	28	—	10	—	222
Maubray	179	69	7	4	6	2	98	137	19	10	3	267
Maulde	106	15	9	6	2	—	80	42	6	8	2	138
Melles	36	4	1	—	1	—	30	10	—	2	—	42
Molenbaix	82	25	1	2	3	1	39	63	3	6	3	114
Montreul-au-Bois	59	8	1	1	1	—	40	27	1	2	—	70
Mont-Saint-Aubert	92	10	7	1	—	2	72	28	5	5	2	112
Mourcourt	173	11	3	2	—	—	140	40	3	6	—	189
Néchin	407	103	20	4	7	5	276	246	6	12	6	546
Obigies	93	17	2	5	3	—	85	24	4	7	—	120
Orcq	185	18	9	5	3	8	179	20	6	16	7	228

TABLEAU II

COMMUNE DE RESIDENCE	Durée de trajet au lieu de travail						Distance en km jusqu'au lieu de travail					Total
	< 30 min.	30 min. à < 1 h.	1 h. à < 1 h. 30	1 h. 30 à < 2 h.	2 h. et plus	Durée du trajet inconnue	< 10 km	10 km à < 30 km	30 km à < 50 km	50 km et plus	Distance inconnue	
Orroir	131	32	3	11	3	1	87	72	7	14	1	181
Pecq	328	57	15	2	4	—	190	193	7	14	2	406
Péronnes	207	51	15	8	5	4	180	68	12	26	4	290
Péruwelz	505	315	94	52	59	26	286	465	103	173	24	1 051
Pipaix	152	47	36	18	4	2	129	67	7	55	1	259
Popuelles	18	6	1	1	—	—	8	16	—	2	—	26
Pottes	167	94	27	6	3	1	103	176	8	10	1	298
Quartes	22	9	3	—	—	—	13	18	—	3	—	34
Ramegnies-Chin	136	17	4	2	2	3	128	23	4	7	2	164
Rongy	118	66	10	6	3	1	58	122	8	13	3	204
Roucourt	147	37	16	8	4	6	114	60	13	25	6	218
Rumes	243	202	17	20	1	10	110	279	51	37	16	493
Rumillies	432	50	30	26	9	6	435	39	20	56	3	553
Russeignies	89	45	6	1	—	5	85	44	7	3	7	146
Saint-Léger	143	25	4	—	—	3	114	52	2	—	7	175
Saint-Maur	109	2	2	2	2	—	108	3	1	5	—	117
Taintignies	355	119	81	36	9	5	173	274	77	74	7	605
Templeuve	475	72	15	6	3	—	428	111	8	23	1	571
Thieulain	78	20	15	1	1	—	70	24	6	15	—	115
Thimougies	34	14	2	—	—	—	15	31	3	1	—	50
Tournai	1 540	440	376	259	127	7	1 217	639	201	684	8	2 749
Vaulx	265	27	14	4	—	—	266	19	13	11	1	310
Velaines	147	63	6	2	4	—	51	151	9	10	1	222
Vezeon	131	49	15	5	3	9	73	106	12	12	9	212
Warchin	312	16	21	8	4	1	305	15	9	32	1	362
Warcoing	185	49	15	2	1	—	123	119	5	5	—	252
Wasmes-Audemez- Briffeil	37	14	7	1	—	2	15	35	6	4	1	61
Wez-Velvain	109	23	8	8	4	6	85	48	8	13	4	158
Wiers	356	147	35	16	13	11	275	224	33	36	10	578
Willaupuis	62	15	13	3	—	8	59	18	6	10	8	101
Willemeau	131	21	5	1	2	2	128	25	3	4	2	162
Tot.	17 690	4 575	1 921	1 035	557	297	13 797	7 890	1 157	2 877	354	26 075

PROVINCE DE LIEGE

ARRONDISSEMENT DE HUY

Abée	54	29	2	1	1	1	16	65	4	1	2	88
Aineffe	11	18	4	2	—	—	6	21	3	4	1	35
Amay	856	586	127	45	24	21	495	1 026	61	52	25	1 659
Ampsin	388	207	47	6	8	9	285	316	38	10	16	665
Antheit	502	163	69	21	5	3	439	210	86	23	5	763
Bas-Oha	213	58	11	2	1	1	184	65	30	6	1	286
Ben-Ahin	427	73	20	6	—	7	358	117	37	14	7	533
Bois-et-Borsu	47	27	1	2	1	1	27	37	10	4	1	79
Burdinne	42	35	14	3	3	—	20	51	15	11	—	97
Chapon-Seraing	38	29	9	1	1	1	13	54	7	4	1	79
Clavier	74	52	15	12	2	1	45	75	27	8	1	156
Clermont-sous-Huy	98	59	4	—	—	1	54	103	3	1	1	162
Comblain-Fairon	61	99	61	12	6	—	30	71	125	9	4	239
Couthuin	262	86	15	15	2	—	212	123	23	22	—	380
Ehein	49	5	1	1	—	2	37	19	—	—	2	58
Ellemelle	15	6	7	—	—	—	10	16	1	—	1	28
Ernonheid	10	7	2	—	—	—	7	5	7	—	—	19
Ferrières	62	34	18	3	4	2	31	42	46	1	3	123
Filot	28	19	6	2	—	—	22	16	16	1	—	55
Fize-Fontaine	68	20	9	1	—	2	41	47	8	2	2	100

COMMUNE DE RESIDENCE	Durée de trajet au lieu de travail						Distance en km jusqu'au lieu de travail					Total
	< 30 min.	30 min. à < 1 h.	1 h. à < 1 h. 30	1 h. 30 à < 2 h.	2 h. et plus	Durée du trajet inconnue	< 10 km	10 km à < 30 km	30 km à < 50 km	50 km et plus	Distance inconnue	
Flône.....	39	9	1	—	1	—	32	17	—	1	—	50
Fraiture.....	38	23	3	1	1	—	17	43	5	1	—	66
Hamoir.....	68	85	43	14	9	3	32	59	112	16	3	222
Hannêche.....	11	9	4	2	2	—	7	9	2	10	—	28
Harzé.....	62	49	15	1	2	6	45	44	37	3	6	135
Hermalle-sous-Huy.....	208	54	7	2	2	1	115	145	5	8	1	274
Héron.....	98	18	7	—	2	—	37	78	7	3	—	125
Hody.....	16	16	12	—	1	—	10	32	3	—	—	45
Huccorgne.....	90	26	22	6	3	—	62	53	25	7	—	147
Huy.....	778	452	172	34	30	29	544	493	319	111	28	1 495
Jehay-Bodegnée.....	128	79	3	—	1	—	68	130	11	2	—	211
Lamontzée.....	17	9	2	5	2	—	8	15	9	3	—	35
Landenne.....	228	58	12	7	2	19	180	103	11	12	20	326
Lavoir.....	26	16	8	5	—	1	11	30	9	5	1	56
Les Avins.....	45	19	2	1	1	—	15	46	5	2	—	68
Lorcé.....	18	13	12	1	—	1	14	10	18	2	1	45
Marchin.....	525	133	47	10	9	3	459	185	57	23	3	727
Marneffe.....	63	28	13	5	2	—	21	62	25	3	—	111
Modave.....	63	18	4	—	1	5	23	54	6	1	7	91
Moha.....	163	71	27	16	8	8	132	98	42	13	8	293
Nandrin.....	112	56	7	—	3	—	19	148	8	3	—	178
Neuville-en-Condroz.....	473	181	23	5	4	3	140	530	10	5	4	689
Ocquier.....	17	11	5	5	3	4	2	15	18	6	4	45
Ombret-Rawsa.....	146	46	15	4	1	1	110	88	12	2	1	213
Oteppe.....	40	23	10	2	2	1	18	41	14	4	1	78
Ouffet.....	96	53	33	25	2	14	52	98	56	4	13	223
Outrelouxhe.....	8	3	1	—	—	2	3	6	3	—	2	14
Pailhe.....	18	9	1	—	1	1	9	15	3	1	2	30
Poulseur.....	161	167	47	17	8	2	95	264	28	13	2	402
Ramelot.....	15	11	3	1	—	—	8	17	4	1	—	30
Saint-Séverin.....	100	22	7	—	4	1	29	99	—	4	2	134
Seilles.....	497	155	75	40	11	6	362	267	60	88	7	784
Seny.....	14	15	3	1	—	—	5	20	7	1	—	33
Seraing-le-Château.....	22	3	3	2	1	1	11	17	2	1	1	32
Soheit-Tinlot.....	31	16	9	—	—	1	5	50	1	—	1	57
Strée.....	97	32	11	4	—	5	51	75	9	8	6	149
Tavier.....	80	84	18	3	1	5	19	156	8	3	5	191
Terwagne.....	31	15	6	1	—	1	12	31	9	1	1	54
Tihange.....	344	77	28	11	7	7	310	107	32	18	7	474
Vaux-et-Borset.....	42	37	8	5	3	1	12	70	7	6	1	96
Verlaine.....	124	80	21	5	—	5	36	179	11	5	4	235
Vierset-Barse.....	202	68	20	8	4	2	151	114	26	10	3	304
Vieuxville.....	15	8	6	1	2	1	14	1	12	6	—	33
Vieux-Waleffe.....	12	10	8	2	—	—	4	15	10	3	—	32
Villers-aux-Tours.....	43	32	6	—	—	1	21	55	4	1	1	82
Villers-le-Bouillet.....	235	132	55	7	—	5	188	182	50	9	5	434
Villers-le-Temple.....	103	48	2	2	—	—	19	121	15	—	—	155
Vinalmont.....	87	46	22	8	2	1	97	50	15	3	1	166
Vyle-et-Tharoul.....	56	21	1	6	1	1	38	34	11	2	1	86
Wanze.....	334	156	45	17	7	—	297	135	101	26	—	559
Waret-l'Évêque.....	88	35	8	11	1	3	30	94	10	10	2	146
Warnant-Dreye.....	81	37	39	15	2	4	31	96	37	9	5	178
Warzée.....	32	30	18	5	3	—	21	49	15	2	1	88
Werbomont.....	27	12	6	2	—	1	15	18	12	2	1	48
Xhoris.....	81	56	19	8	4	—	55	51	58	3	1	168
Yernée-Fraineux.....	35	13	3	1	—	2	10	41	2	—	1	54
Tot.	9 888	4 597	1 450	469	214	210	6 463	7 534	1 935	659	237	16 828

TABLEAU II

COMMUNE DE RESIDENCE	Durée de trajet au lieu de travail						Distance en km jusqu'au lieu de travail					Total
	< 30 min.	30 min. à < 1 h.	1 h. à < 1 h. 30	1 h. 30 à < 2 h.	2 h. et plus	Durée du trajet inconnue	< 10 km	10 km à < 30 km	30 km à < 50 km	50 km et plus	Distance inconnue	
Alleur	1 311	494	96	19	11	65	1 197	643	22	64	70	1 996
Angleur	2 435	392	45	28	16	34	2 434	396	32	54	34	2 950
Ans	2 880	851	203	36	17	47	2 855	992	51	83	53	4 034
Anthignes	88	84	50	5	—	—	44	148	26	9	—	227
Argenteau	244	49	15	2	—	4	151	151	5	3	4	314
Awans	455	145	17	3	4	12	240	368	4	12	12	636
Awirs	443	109	21	6	8	7	314	257	7	9	7	594
Ayeneux	210	75	6	1	—	—	139	148	4	1	—	292
Aywaille	190	254	77	14	10	8	115	309	106	14	9	553
Barchon	117	22	5	—	—	2	79	61	2	1	3	146
Bassenge	100	85	11	—	3	1	45	143	4	6	2	200
Beaufays	323	155	12	6	5	6	105	376	2	16	8	507
Bellaire	400	123	20	5	—	2	375	161	8	4	2	550
Berneau	115	34	8	2	1	3	55	99	1	5	3	163
Beyne-Heusay	1 187	477	94	19	9	33	1 151	559	36	34	39	1 819
Bierset	229	75	11	5	5	4	128	181	9	6	5	329
Boirs	118	26	10	3	—	5	48	102	2	6	4	162
Bombaye	89	14	1	1	1	1	59	44	2	1	1	107
Bonnelles	602	186	27	10	5	6	518	288	6	17	7	836
Bressoux	2 699	597	88	23	20	61	2 889	427	33	59	80	3 488
Cerexhe-Heuseux	103	32	4	1	1	2	66	67	6	1	3	143
Chaufontaine	411	97	14	2	5	4	267	246	4	12	4	533
Chénée	2 204	474	64	23	15	25	2 193	507	30	45	30	2 805
Cheratte	683	176	22	4	8	9	628	244	10	10	10	902
Comblain-au-Pont	173	338	74	19	7	7	101	363	128	19	7	618
Dalhem	217	68	12	1	1	4	98	190	8	3	4	303
Dolembreux	89	50	7	1	—	3	30	109	6	2	3	150
Eben-Emael	248	89	9	2	1	1	115	223	9	2	1	350
Embourg	1 083	197	34	26	11	23	851	428	22	47	26	1 374
Engis	581	145	18	5	4	6	465	268	7	12	7	759
Esneux	575	542	79	22	14	37	119	1 021	62	31	36	1 269
Evegnée-Tignée	100	12	4	1	1	—	63	49	1	4	1	118
Feneur	34	14	—	—	1	—	20	26	2	1	—	49
Fexhe-Slins	145	43	5	—	2	—	107	79	4	5	—	195
Flémalle-Grande	1 310	376	60	17	10	14	1 354	389	7	23	14	1 787
Flémalle-Haute	1 028	270	49	26	11	30	827	507	17	29	34	1 414
Fléron	799	282	45	18	8	5	608	503	13	25	8	1 157
Foos	78	19	3	3	—	2	40	60	1	2	2	105
Forêt	481	247	29	11	6	12	267	482	13	11	13	786
Fraipont	255	69	20	6	5	8	133	206	5	9	10	363
Glain	579	140	22	6	4	4	645	82	10	13	5	755
Glons	261	125	39	7	—	7	62	349	11	10	7	439
Gomzé-Andoumont	44	26	3	1	—	1	14	60	—	—	1	75
Grâce-Hollogne	2 552	902	162	28	19	27	2 685	890	28	59	28	3 690
Grivegnée	4 557	1 054	171	64	39	159	4 698	995	56	110	185	6 044
Haccourt	683	142	17	3	—	17	518	308	11	3	22	862
Hermalle-sous- Argenteau	439	92	9	4	2	3	363	172	7	4	3	549
Hermée	423	72	14	4	4	1	352	145	9	11	1	518
Herstal	2 682	716	119	40	35	45	2 805	603	80	103	46	3 637
Heure-le-Romain	337	74	9	4	3	3	259	157	4	7	3	430
Hognoul	107	20	6	1	—	—	75	55	1	2	1	134
Horion-Hozémont	501	195	36	18	5	8	265	471	8	9	10	763
Housse	177	26	4	—	—	11	115	86	4	1	12	218
Houtain-Saint-Siméon	171	85	12	1	2	1	93	168	5	5	1	272
Ivoz-Ramet	1 284	247	39	12	8	12	1 169	375	25	22	11	1 602
Jemeppe	1 977	687	90	23	4	53	2 058	680	14	25	57	2 834
Jupille-sur-Meuse	2 274	511	90	20	15	8	2 325	521	27	36	9	2 918
Juprelle	185	66	11	2	1	8	93	168	1	2	9	273
Lanaye	144	31	6	1	3	2	87	88	3	5	4	187

COMMUNE DE RESIDENCE	Durée de trajet au lieu de travail						Distance en km jusqu'au lieu de travail					Total
	< 30 min.	30 min. à < 1 h.	1 h. à < 1 h. 30	1 h. 30 à < 2 h.	2 h. et plus	Durée du trajet inconnue	< 10 km	10 km à < 30 km	30 km à < 50 km	50 km et plus	Distance inconnue	
Lantin	89	21	3	2	—	1	66	45	2	2	1	116
Liège	9 856	4 182	871	379	221	164	9 992	4 029	474	973	205	15 673
Liers	362	88	10	3	1	1	316	142	4	2	1	465
Lixhe	193	44	3	3	1	2	118	124	1	1	2	246
Loncin	508	155	25	10	8	16	535	137	11	22	17	722
Louveigné	182	130	14	3	4	6	90	212	19	11	7	339
Magnée	227	66	7	4	—	—	164	133	3	4	—	304
Melen	314	81	19	4	4	7	193	215	7	5	9	429
Micheroux	174	70	7	2	2	1	94	149	7	5	1	256
Milmort	465	85	18	2	6	9	457	98	5	15	10	585
Mons-lez-Liège	1 038	292	45	13	9	2	951	416	14	16	2	1 399
Montegnée	2 028	593	94	13	4	52	2 339	339	10	45	51	2 784
Mortier	138	16	1	—	—	—	104	50	—	1	—	155
Mortroux	65	10	4	—	—	1	46	32	1	—	1	80
Nessonvaux	123	51	10	2	1	2	66	114	5	2	2	189
Othée	161	127	14	6	2	4	77	218	7	8	4	314
Ougrée	2 575	740	130	30	13	36	2 771	621	32	64	36	3 524
Oupeye	1 045	197	29	2	3	33	885	359	7	15	43	1 309
Paifve	72	43	4	1	—	1	49	69	1	1	1	121
Plainevaux	286	82	16	8	6	8	109	271	7	9	10	406
Queue-du-Bois	315	114	16	3	3	8	284	158	4	4	9	459
Retinne	750	224	19	16	6	6	566	423	11	15	6	1 021
Richelle	166	42	—	—	3	3	125	81	3	3	2	214
Roclenge-sur-Geer	145	46	9	1	5	1	39	158	2	7	1	207
Rocourt	920	205	44	17	9	19	852	286	19	33	24	1 214
Romsée	665	275	51	8	6	4	573	400	11	20	5	1 009
Rotheux-Rimière	272	89	10	2	1	2	81	279	10	4	2	376
Rouvreux	87	94	18	7	1	17	83	108	12	4	17	224
Saint-André	57	11	1	3	1	—	33	34	1	5	—	73
Saint-Nicolas	2 243	560	106	14	5	14	2 446	436	27	17	16	2 942
Saint-Remy	230	28	1	—	—	3	140	115	4	—	3	262
Saive	521	130	15	3	7	2	384	278	4	8	4	678
Seraing	3 267	1 352	257	70	35	35	3 206	1 615	70	83	42	5 016
Slins	115	45	7	—	3	3	68	99	—	3	3	173
Sougné-Remouchamps	162	180	43	9	6	4	112	180	97	11	4	404
Soumagne	892	341	23	6	11	6	543	688	19	22	7	1 279
Sprimont	284	270	30	11	4	5	98	477	20	5	4	604
Tilff	651	352	56	21	14	13	233	808	18	33	15	1 107
Tilleur	942	289	57	8	7	21	1 082	197	4	20	21	1 324
Trembleur	314	63	20	2	1	8	129	263	3	4	9	408
Vaux-sous-Chèvremont	979	259	42	12	11	14	975	291	11	21	19	1 317
Velroux	75	20	—	1	—	—	18	77	—	1	—	96
Villers-l'Évêque	113	83	14	6	1	4	51	155	—	9	6	221
Villers-Saint-Siméon	43	20	2	—	1	1	27	37	1	1	1	67
Visé	961	259	34	11	3	12	476	750	25	12	17	1 280
Vivegnis	860	228	39	10	6	8	860	258	6	15	12	1 151
Voroux-lez-Liers	172	31	12	1	1	3	155	56	2	2	5	220
Vottem	1 780	435	79	17	9	9	1 920	347	23	29	10	2 329
Wandre	1 459	227	36	6	3	4	1 457	241	12	19	6	1 735
Warsage	108	56	8	1	1	2	62	108	3	2	1	176
Wihogne	63	44	13	—	1	2	35	78	3	5	2	123
Wonck	189	95	28	1	1	13	72	229	10	3	13	327
Tot.	83 910	26 538	4 642	1 369	821	1 455	76 581	35 676	2 073	2 745	1 660	118 735

ARRONDISSEMENT DE VERVIERS

Amel (Amblève)	121	54	12	4	—	1	68	85	21	16	2	192
Andrimont	1 454	292	56	13	13	4	1 458	261	92	18	3	1 832
Aubel	221	110	8	8	4	5	94	224	27	5	6	356
Baelen	379	96	14	3	1	7	321	151	13	8	7	500
Basse-Bodeux	40	6	12	—	1	—	23	20	6	9	1	59

TABLEAU II

COMMUNE DE RESIDENCE	Durée de trajet au lieu de travail						Distance en km jusqu'au lieu de travail					Total
	< 30 min.	30 min. à < 1 h.	1 h. à < 1 h. 30	1 h. 30 à < 2 h.	2 h. et plus	Durée du trajet inconnue	< 10 km	10 km à < 30 km	30 km à < 50 km	50 km et plus	Distance inconnue	
Battice	395	118	15	4	4	3	286	230	14	7	2	539
Bellevaux-Ligneuville ..	75	14	3	2	1	—	49	34	4	8	—	95
Bevercé	344	48	4	—	3	3	309	68	15	7	3	402
Bilstain	166	42	10	3	—	—	134	72	11	2	2	221
Boiland	80	16	2	2	—	—	66	32	2	—	—	100
Bra	22	2	1	—	—	2	1	23	—	1	2	27
Büllingen (Bullange) ...	132	71	42	11	4	1	46	133	38	43	1	261
Bügenbach (Butgenbach)	257	202	37	10	6	6	124	220	137	33	4	518
Chaineux	151	37	—	1	2	1	154	31	4	2	1	192
Charneux	114	22	3	—	1	1	87	50	2	1	1	141
Chevron	29	19	6	—	1	1	14	29	10	3	—	56
Clermont	138	35	2	2	1	—	99	68	9	2	—	178
Crombach	166	59	13	5	7	4	117	84	18	30	5	254
Dison	1 477	404	29	14	5	29	1 565	266	66	33	28	1 958
Elsenborn	112	125	18	1	6	3	68	87	87	20	3	265
Ensival	975	176	25	8	7	7	924	209	44	14	7	1 198
Eupen	594	392	47	25	20	7	365	649	70	53	8	1 085
Eynatten	223	57	8	4	2	3	135	143	4	6	9	297
Faymonville	62	34	4	2	1	1	31	39	26	7	1	104
Francorchamps	68	32	8	—	4	—	35	57	12	7	1	112
Gemmenich	314	216	49	9	11	—	167	376	39	14	3	599
Goé	101	25	3	1	3	1	74	48	4	4	4	134
Grand-Rechain	152	26	6	3	—	2	144	39	3	1	2	189
Hauset	160	39	4	1	1	2	114	84	3	3	3	207
Henri-Chapelle	158	31	3	3	1	6	89	101	4	1	7	202
Heppenbach	74	22	10	2	1	1	41	46	6	16	1	110
Hergenrath	254	77	13	5	6	3	117	223	6	7	5	358
Herve	508	201	15	8	2	5	356	351	19	8	5	739
Heusy	1 327	171	42	10	21	21	1 265	176	89	35	27	1 592
Hombourg	126	29	5	2	—	1	76	77	9	—	1	163
Jalhay	245	48	2	2	3	1	155	124	16	5	1	301
Julémont	20	1	—	—	—	—	9	12	—	—	—	21
Kelmis (La Calamine) ..	1 056	395	24	5	11	15	655	766	53	16	16	1 506
Kettenis	438	76	5	2	2	—	406	104	7	6	—	523
La Gleize	51	16	5	4	1	1	23	38	9	7	1	78
Lambermont	623	99	19	8	8	7	618	94	26	15	11	764
La Reid	128	40	3	1	—	9	80	74	18	—	9	181
Lierneux	121	35	19	9	4	4	66	74	23	25	4	192
Limbourg	629	137	33	12	11	7	550	194	49	23	13	829
Lommersweiler	99	22	9	7	6	4	75	45	5	18	4	147
Lontzen	409	102	28	14	12	7	290	225	29	21	7	572
Malmédy	169	69	24	9	17	3	101	106	39	41	4	291
Manderfeld	53	13	—	3	4	3	18	46	4	4	4	76
Membach	183	30	4	3	2	2	167	46	2	7	2	224
Meyerode (Meyrode) ..	94	46	24	1	1	1	69	58	17	22	1	167
Montzen	263	161	22	11	4	10	130	295	29	7	10	471
Moresnet	210	80	11	6	4	5	117	171	17	7	4	316
Neufchâteau	36	8	—	1	2	1	18	27	—	3	—	48
Neu-Moresnet	183	72	11	4	3	8	115	133	17	9	7	281
Ole	341	159	11	1	2	11	184	319	6	5	11	525
Pepinster	747	249	67	11	16	12	672	338	57	21	14	1 102
Petit-Rechain	465	84	16	7	6	1	475	73	19	11	1	579
Polleur	432	84	13	2	9	11	382	112	29	16	12	551
Raeren	413	161	24	2	1	7	197	375	13	16	7	608
Rahier	9	3	1	1	—	—	2	8	3	1	—	14
Recht	113	53	17	13	19	2	51	88	23	52	3	217
Reuland	70	73	30	15	16	5	25	85	45	50	4	209
Robertville	142	67	7	3	3	4	95	88	24	15	4	226
Rocherath	66	69	23	7	2	4	47	48	51	20	5	171

COMMUNE DE RESIDENCE	Durée de trajet au lieu de travail						Distance en km jusqu'au lieu de travail					Total
	< 30 min.	30 min. à < 1 h.	1 h. à < 1 h. 30	1 h. 30 à < 2 h.	2 h. et plus	Durée du trajet inconnue	< 10 km	10 km à < 30 km	30 km à < 50 km	50 km et plus	Distance inconnue	
Sankt-Vith (Saint-Vith)	93	48	15	16	15	7	42	76	17	52	7	194
Sart	264	95	22	5	1	5	131	215	34	7	5	392
Schoenberg	50	5	7	—	—	11	26	26	3	7	11	73
Sippenaeken	16	5	1	—	—	—	10	12	—	—	—	22
Soiron	91	19	—	—	—	—	72	38	—	—	—	110
Spa	397	313	91	27	35	16	146	432	231	50	20	879
Stavelot	305	90	34	16	19	8	183	178	46	51	14	472
Stembert	1 725	299	32	18	19	13	1 684	294	90	27	11	2 106
Stoumont	33	6	3	—	2	—	15	22	4	3	—	44
Theux	514	184	35	20	15	5	329	317	98	22	7	773
Thimister	252	67	8	4	2	—	204	113	11	5	—	333
Thommen	110	88	41	17	9	1	46	121	50	48	1	266
Trois-Ponts	138	32	12	4	6	2	89	65	13	24	3	194
Verviers	2 954	1 021	151	64	67	50	2 582	1 143	393	136	53	4 307
Waimes (Weismes)	269	78	13	11	3	2	187	119	47	21	2	376
Walhorn	169	47	5	1	2	3	112	104	4	4	3	227
Wegnez	595	129	21	5	4	8	597	125	23	6	11	762
Welkenraedt	869	207	38	9	7	10	584	456	66	23	11	1 140
Xhendelesse	156	41	6	2	—	4	114	82	5	3	5	209
Tot.	27 777	8 526	1 516	549	515	421	21 901	12 890	2 679	1 356	478	39 304

ARRONDISSEMENT DE WAREMME

Acosse	24	8	6	—	2	—	9	20	2	9	—	40
Ambresin	17	14	6	4	3	2	18	13	1	12	2	46
Avennes	37	20	19	20	4	—	30	19	30	21	—	100
Avin	32	8	11	8	2	2	24	18	5	14	2	63
Berloz	91	69	35	29	1	—	72	76	58	19	—	225
Boëlhe	32	9	7	9	—	—	28	10	10	9	—	57
Braives	94	43	21	31	14	1	59	74	46	24	1	204
Ciplet	36	17	10	14	7	1	26	24	17	17	1	85
Corswarem	75	81	68	35	5	1	64	36	110	54	1	265
Crisnée	216	172	32	10	2	—	104	306	12	10	—	432
Darion	17	9	3	2	—	—	16	5	7	3	—	31
Donceel	28	19	5	3	2	—	10	41	3	2	1	57
Faimes	205	103	42	18	4	4	157	145	37	31	6	376
Fallais	35	29	11	15	4	—	14	42	28	10	—	94
Fexhe-le-Haut-Clocher	355	151	36	16	4	6	142	395	13	14	4	568
Fumal	46	36	22	5	9	2	14	68	30	6	2	120
Geer	16	8	3	2	1	—	15	8	6	1	—	30
Grand-Hallet	84	37	55	56	21	1	65	38	46	103	2	254
Haneffe	93	62	16	4	—	—	25	136	9	5	—	175
Hannut	302	197	223	238	83	19	165	249	253	369	26	1 062
Hodeige	103	69	25	11	3	—	64	118	19	10	—	211
Hollogne-sur-Geer	72	42	20	11	3	1	55	51	26	14	3	149
Jeneffe	69	37	6	—	—	1	30	80	1	1	1	113
Latinne	50	26	28	15	10	4	23	51	29	25	5	133
Lens-Saint-Servais	32	10	4	3	1	—	29	8	7	6	—	50
Ligny	50	18	17	1	1	—	50	19	10	8	—	87
Limont	49	41	11	—	1	2	34	61	1	6	2	104
Lincent	89	61	86	59	11	—	67	50	55	132	2	306
Meeffe	43	16	10	2	1	1	29	35	2	6	1	73
Merdorp	52	9	7	1	—	1	42	10	8	10	—	70
Momalle	140	100	34	9	1	3	46	211	12	13	5	287
Moxhe	34	17	5	1	1	2	20	22	9	7	2	60
Omal	31	12	10	10	3	—	21	20	12	13	—	66
Oreye	186	198	52	16	3	3	69	336	34	18	1	458
Pellaines	18	5	9	30	6	1	13	10	4	41	1	69

TABLEAU II

— 124 —

COMMUNE DE RESIDENCE	Durée de trajet au lieu de travail						Distance en km jusqu'au lieu de travail					Total
	< 30 min.	30 min. à < 1 h.	1 h. à < 1 h. 30	1 h. 30 à < 2 h.	2 h. et plus	Durée du trajet inconnue	< 10 km	10 km à < 30 km	30 km à < 50 km	50 km et plus	Distance inconnue	
Pousset	59	36	27	9	1	1	46	62	16	8	1	133
Racour	37	40	79	38	9	—	19	27	50	107	—	203
Remicourt	152	143	55	18	8	1	73	238	29	34	3	377
Rosoux-Crenwick	69	46	39	18	2	2	53	39	60	22	2	176
Saint-Georges	903	335	59	13	3	23	460	804	40	8	24	1 336
Thisnes	108	18	34	17	10	3	91	33	24	39	3	190
Tourinne	33	8	1	2	—	—	25	15	3	1	—	44
Trognée	30	16	8	4	2	—	27	9	15	9	—	60
Viemme	61	37	17	6	1	1	43	59	17	4	—	123
Ville-en-Hesbaye	38	30	10	11	12	1	27	36	20	18	1	102
Waremme	643	778	463	130	24	2	271	994	411	360	4	2 040
Wasseiges	56	16	16	5	2	4	47	32	10	7	3	99
Tot.	5 042	3 256	1 763	959	287	96	2 831	5 153	1 647	1 660	112	11 403

PROVINCE DE LIMBOURG

ARRONDISSEMENT DE HASSELT

As	935	270	37	24	12	12	609	557	51	59	14	1 290
Beringen	666	170	42	17	7	2	479	295	61	63	6	904
Beverlo	1 143	268	122	67	8	22	1 003	298	139	167	23	1 630
Borlo	217	112	81	54	7	6	162	113	133	63	6	477
Brustem	509	122	78	23	11	9	450	120	89	82	11	752
Diepenbeek	2 099	500	90	36	17	16	1 522	1 048	111	61	16	2 758
Duras	381	71	33	32	15	5	355	80	28	69	5	537
Gelmen	265	166	44	15	5	2	175	201	76	43	2	497
Genk	1 966	1 166	263	231	151	59	695	2 192	301	578	70	3 836
Gingelom	181	159	114	70	16	2	100	123	175	143	1	542
Halen	387	193	134	63	17	8	208	256	151	177	10	802
Hasselt	1 877	825	255	192	79	55	713	1 763	266	477	64	3 283
Heppen	559	142	32	20	3	4	393	239	52	71	5	760
Herk-de-Stad	493	273	93	80	21	8	176	501	112	170	9	968
Heusden	2 040	488	166	90	43	18	1 714	656	153	301	21	2 845
Jeuk	153	107	78	37	7	—	61	128	153	40	—	382
Kermt	727	132	31	19	11	7	598	249	17	56	7	927
Koersel	1 027	485	211	67	17	11	781	529	216	281	11	1 818
Kozen	380	99	32	18	7	10	213	226	45	52	10	546
Kuringen	1 804	227	53	17	15	23	1 625	373	46	66	29	2 139
Kwaadmechelen	504	170	38	17	6	7	414	201	48	72	7	742
Leopoldsburg	740	438	131	55	38	14	275	701	249	173	18	1 416
Linkhout	211	84	37	14	9	—	126	137	36	54	2	355
Lummen	996	296	81	27	18	9	484	687	110	138	8	1 427
Meldert	267	73	34	15	3	5	156	160	34	42	5	397
Montenaken	106	166	114	16	4	2	62	85	139	121	1	408
Nieuwerkerken	403	133	132	26	6	13	338	139	112	108	16	713
Oostham	627	194	54	20	9	1	464	310	38	92	1	905
Opplabbeek	648	180	42	15	11	13	219	564	48	65	13	909
Paal	1 381	214	77	43	12	19	1 098	381	106	141	20	1 746
Schulen	518	137	43	35	11	10	245	370	46	84	9	754
Sint-Lambrechts-Herk	698	77	22	7	4	3	597	166	14	30	4	811
Sint-Truiden	820	602	436	159	79	25	366	709	456	559	31	2 121
Stevoort	366	101	20	13	9	3	307	150	25	27	3	512
Tessenderlo	745	431	239	101	50	9	370	611	156	426	12	1 575
Velm	222	103	79	94	21	1	192	98	70	159	1	520
Wimmertingen	71	15	2	3	—	—	57	30	2	2	—	91
Zelem	238	138	22	10	10	4	185	144	49	40	4	422
Zepperen	353	89	50	21	11	—	297	125	45	55	2	524
Zolder	1 013	389	71	35	26	15	529	765	85	156	14	1 549
Zonhoven	2 157	330	50	34	13	33	1 677	744	77	87	32	2 617
Zutendaal	714	114	12	12	3	14	530	277	29	19	14	869
Tot.	31 607	10 449	3 775	1 944	822	479	21 020	17 501	4 349	5 669	537	49 076

COMMUNE DE RESIDENCE	Durée de trajet au lieu de travail						Distance en km jusqu'au lieu de travail					Total
	< 30 min.	30 min. à < 1 h.	1 h. à < 1 h. 30	1 h. 30 à < 2 h.	2 h. et plus	Durée du trajet inconnue	< 10 km	10 km à < 30 km	30 km à < 50 km	50 km et plus	Distance inconnue	
ARRONDISSEMENT DE MAASEIK												
Achel	498	297	51	12	3	11	276	462	92	31	11	872
Bocholt	657	303	68	21	7	15	412	342	216	85	16	1 071
Bree	524	491	92	13	11	9	214	550	295	70	11	1 140
Dilsen	1 520	752	206	52	33	27	1 018	1 080	258	210	24	2 590
Eksel	431	226	60	3	5	10	194	338	158	33	12	735
Grote-Brogel	129	67	22	2	2	—	99	62	56	3	2	222
Gruitrode	335	157	54	14	3	3	194	234	69	66	3	566
Hamont	511	413	86	16	8	21	353	368	276	37	21	1 055
Hechtel	536	306	45	16	3	2	246	445	169	47	1	908
Helchteren	644	167	21	13	2	4	353	397	59	37	5	851
Houthalen	2 214	631	152	67	28	12	1 186	1 465	179	258	16	3 104
Kaulille	338	172	34	8	5	2	233	173	132	19	2	559
Kessenich	170	83	28	5	4	—	109	90	65	26	—	290
Kinrooi	227	182	34	12	3	3	161	123	121	54	2	461
Lommel	2 121	1 196	115	24	23	27	1 530	1 448	394	105	29	3 506
Maaseik	482	411	111	18	7	20	233	421	289	86	20	1 049
Meeuwen	686	480	75	10	2	26	402	617	153	82	25	1 279
Molenbeersel	290	219	8	1	—	10	226	81	109	102	10	528
Neeroeteren	655	464	184	31	8	27	263	630	190	257	29	1 369
Neerpelt	1 149	641	89	17	9	17	875	631	328	67	21	1 922
Ophoven	290	145	58	8	—	4	199	167	86	50	3	505
Opitter	272	188	58	8	5	11	198	187	78	68	11	542
Opoeteren	347	141	27	9	2	5	144	322	28	32	5	531
Overpelt	724	619	87	18	11	18	418	620	341	78	20	1 477
Peer	578	435	94	28	6	10	261	548	244	86	12	1 151
Sint-Huibrechts-Lille ..	328	142	18	5	3	15	281	127	74	17	12	511
Wijchmaal	245	126	52	9	6	4	128	191	69	51	3	442
Tot.	16 901	9 454	1 929	440	199	313	10 206	12 119	4 528	2 057	326	29 236

ARRONDISSEMENT DE TONGRES

Alken	1 016	278	87	29	8	30	528	724	60	105	31	1 448
Berg	107	25	9	—	1	2	67	67	3	5	2	144
Berlingen	21	9	4	4	3	—	19	11	9	2	—	41
Beverst	629	118	20	6	4	4	387	318	59	13	4	781
Bilzen	889	296	63	25	14	9	443	626	179	38	10	1 296
Boorseme	412	55	17	6	17	3	260	195	19	31	5	510
Borgloon	268	156	75	40	19	—	127	246	120	65	—	558
Bovelingen	138	103	109	27	1	2	91	104	146	35	4	380
Broekom	52	31	28	4	—	—	26	77	8	4	—	115
Eigenbilzen	277	135	32	16	13	6	200	201	42	27	9	479
Elderen	276	165	40	18	4	5	181	259	47	15	6	508
Gellik	329	38	12	8	4	2	197	169	16	10	1	393
Gors-Opleeuw	53	31	12	3	—	—	13	70	13	3	—	99
Gotem	31	14	10	4	1	1	13	34	13	—	1	61
Groot-Loon	13	4	—	—	—	—	6	10	1	—	—	17
Guigoven	98	67	7	2	1	1	29	128	13	5	1	176
Haren	234	139	24	7	1	1	189	146	58	11	2	406
Heers	271	255	86	16	8	7	137	327	128	40	11	643
Heks	111	142	16	4	—	2	69	172	31	1	2	275
Hendrieken	17	10	2	5	1	—	14	13	6	2	—	35
Henis	83	37	1	2	—	2	63	55	2	3	2	125
Herderen	170	82	18	9	4	4	76	162	30	14	5	287
Herstappe	8	3	1	—	—	—	5	6	1	—	—	12
Herten	9	3	2	—	—	—	2	8	2	2	—	14
Hoelbeek	73	22	7	2	2	3	34	54	19	1	1	109

TABLEAU II

COMMUNE DE RESIDENCE	Durée de trajet au lieu de travail						Distance en km jusqu'au lieu de travail					Total
	< 30 min.	30 min. à < 1 h.	1 h. à < 1 h. 30	1 h. 30 à < 2 h.	2 h. et plus	Durée du trajet inconnue	< 10 km	10 km à < 30 km	30 km à < 50 km	50 km et plus	Distance inconnue	
Hoepertingen	163	63	36	13	6	1	127	75	35	44	1	282
Hocselt	876	449	119	29	10	—	417	800	225	40	1	1 483
Kanne	256	46	14	3	—	1	188	99	18	14	1	320
Kerniel	78	47	13	7	4	—	35	75	29	10	—	149
Kolmont	158	61	32	8	7	9	115	120	24	9	7	275
Koninksem	120	59	11	2	1	1	83	102	3	5	1	194
Kortessem	286	152	32	14	4	—	151	277	45	15	—	488
Kuttehoven	10	5	2	5	4	—	3	11	4	8	—	26
Lanaken	1 175	349	48	14	20	13	819	636	108	44	12	1 619
Lauw	84	48	14	2	—	1	59	73	13	3	1	149
Leut	374	107	17	4	7	3	272	167	46	22	5	512
Maasmechelen	1 587	1 094	139	64	42	26	608	1 815	262	240	27	2 952
Mal	107	51	12	3	—	2	64	99	7	3	2	175
Martenslinde	87	31	9	2	—	—	57	47	17	8	—	129
Millen	140	79	29	7	1	1	77	151	19	10	—	257
Moelingen (Mouland) ..	150	41	6	1	3	4	83	111	5	3	3	205
Mopertingen	359	158	51	19	7	2	243	226	89	36	2	596
Munsterbilzen	438	106	27	9	5	1	330	194	46	14	2	586
Neerharen	285	60	20	1	2	5	211	120	25	11	6	373
Neerrepn	37	21	7	4	2	—	28	37	5	1	—	71
Nerem	125	95	14	—	—	4	81	129	20	4	4	238
Rekem	423	138	15	9	7	5	335	197	37	20	8	597
Remersdaal	25	15	3	1	—	1	18	20	5	1	1	45
Riemsst	122	63	18	9	4	5	60	118	23	15	5	221
Rijkel	94	32	17	16	2	2	77	32	28	21	5	163
Rixingen	166	61	24	6	4	—	120	113	19	8	1	261
Rutten	91	64	11	2	2	2	62	91	12	5	2	172
Schalkhoven	27	13	5	—	—	—	12	21	8	4	—	45
's Gravenvoeren (Fouron-le-Comte) ..	190	46	8	—	—	6	91	144	9	—	6	250
Sint-Huibrechts-Hern ..	55	39	2	1	—	1	33	47	14	2	2	98
Sint-Martens-Voeren (Fouron-St-Martin) ..	82	51	7	4	1	7	33	101	4	6	8	152
Sint-Pieters-Voeren (Fouron-St-Pierre) ..	29	8	—	2	—	—	14	22	3	—	—	39
Sluizen	99	53	9	1	1	4	50	102	10	1	4	167
Spouwen	390	220	62	17	7	8	202	390	82	20	10	704
Teuven	45	41	7	2	2	1	30	51	13	3	1	98
Tongeren	960	914	156	60	49	47	214	1 637	139	149	47	2 186
Uikhoven	193	57	12	2	4	—	132	111	14	10	1	268
Ujbeek	92	27	10	8	3	1	48	71	8	13	1	141
Val-Meer	230	132	24	5	2	5	97	258	31	7	5	398
Veldwezelt	487	167	16	8	7	10	383	219	54	31	8	695
Vliermaal	166	153	26	8	—	5	84	205	56	9	4	358
Vliermaalroot	138	55	17	5	—	—	47	142	23	3	—	215
Vlijtingen	325	186	34	18	10	10	169	324	58	21	11	583
Voort	16	15	4	3	1	1	7	15	12	5	1	40
Vreren	225	132	25	3	6	2	158	214	8	9	4	393
Vroenhoven	173	98	24	3	2	1	135	133	27	4	2	301
Waltwilder	204	74	19	1	3	—	103	154	39	5	—	301
Wellen	617	233	98	32	10	3	314	474	161	41	3	993
Wintershoven	44	36	8	3	1	—	14	66	10	2	—	92
Zichen-Zussen-Bolder ..	242	360	51	27	11	3	103	453	75	60	3	694
Tot.	18 430	8 823	2 046	704	370	288	10 372	15 471	3 052	1 451	315	30 661

COMMUNE DE RESIDENCE	Durée de trajet au lieu de travail						Distance en km jusqu'au lieu de travail					Total
	< 30 min.	30 min. à < 1 h.	1 h. à < 1 h. 30	1 h. 30 à < 2 h.	2 h. et plus	Durée du trajet inconnue	< 10 km	10 km à < 30 km	30 km à < 50 km	50 km et plus	Distance inconnue	
PROVINCE DE LUXEMBOURG												
ARRONDISSEMENT D'ARLON												
Arlon	802	487	54	9	21	13	431	766	127	46	16	1 386
Athus	875	173	18	10	4	3	704	348	16	12	3	1 083
Attert	46	33	31	1	1	—	26	49	35	2	—	112
Aubange	802	80	11	1	1	2	700	189	3	3	2	897
Autelbas	182	105	14	2	2	16	125	165	14	5	12	321
Bonnert	431	134	25	3	3	3	383	174	24	10	8	599
Guirsch	26	10	—	2	—	1	18	15	5	—	1	39
Habergy	24	43	1	—	3	1	14	53	1	3	1	72
Hachy	121	118	54	6	3	6	89	123	86	4	6	308
Halanzy	591	184	18	13	8	3	438	326	37	11	5	817
Heinsch	349	136	32	7	5	15	295	168	49	13	19	544
Hondelange	101	30	5	1	1	—	41	95	1	1	—	138
Martelange	97	62	54	5	2	1	70	45	95	10	1	221
Meix-le-Tige	22	42	7	1	—	2	9	60	2	—	3	74
Messancy	590	136	19	5	—	7	473	260	12	5	7	757
Nobressart	32	30	48	4	2	1	9	39	66	2	1	117
Nothomb	25	9	24	4	—	—	3	26	30	2	1	62
Rachecourt	69	54	1	—	—	1	7	112	3	2	1	125
Selange	106	30	5	3	—	1	67	76	1	—	1	145
Thiaumont	42	31	11	—	—	—	32	37	15	—	—	84
Toernich	65	51	10	1	3	1	43	71	12	4	1	131
Tontelange	46	22	7	—	2	2	39	22	14	2	2	79
Wolkrange	84	76	10	—	—	2	45	114	10	1	2	172
Tot.	5 528	2 076	459	78	61	81	4 061	3 333	658	138	93	8 283
ARRONDISSEMENT DE BASTOGNE												
Amberloup	42	17	5	2	—	1	26	29	4	7	1	67
Arbrefontaine	45	1	6	—	—	1	31	16	1	4	1	53
Bastogne	142	161	54	20	22	42	45	162	101	89	44	441
Beho	64	27	11	7	4	6	48	42	6	19	4	119
Bertogne	27	24	2	3	6	1	16	27	9	10	1	63
Bihain	48	28	4	5	7	3	25	37	12	18	3	95
Bovigny	57	18	12	6	8	—	40	32	9	20	—	101
Cherain	33	7	2	1	3	1	19	21	3	4	—	47
Fauvillers	39	25	9	2	5	1	24	25	21	10	1	81
Flamierge	41	17	3	3	—	3	18	35	2	7	5	67
Grand-Halleux	84	26	9	5	2	1	44	64	6	12	1	127
Hollange	27	13	6	—	—	—	3	28	10	5	—	46
Hompré	42	14	5	2	1	—	28	20	10	6	—	64
Houffalize	41	9	7	4	3	3	13	31	4	16	3	67
Limerlé	41	34	11	5	7	3	21	43	14	21	2	101
Longchamps	69	16	5	—	—	—	61	14	7	7	1	90
Longvilly	59	25	4	2	—	—	14	58	8	10	—	90
Mabompré	44	5	1	—	—	1	34	12	2	—	3	51
Mont	29	11	3	1	—	7	21	15	5	3	7	51
Montleban	32	5	—	—	3	2	16	19	2	3	2	42
Nadrin	30	8	1	2	3	4	17	19	2	6	4	48
Noville	64	29	10	4	2	1	53	23	15	18	1	110
Petit-Thier	39	9	3	2	1	7	32	16	2	4	7	61
Sibret	75	21	5	1	4	2	65	23	9	9	2	108
Tailles	8	5	2	1	—	—	5	5	1	3	2	16
Tavigny	36	25	3	1	—	2	13	48	—	3	3	67
Tillet	52	12	7	1	1	—	26	39	7	1	—	73
Tintange	8	10	1	—	—	1	7	6	4	2	1	20
Vaux-sur-Sûre	63	35	8	4	5	3	9	73	13	18	5	118

TABLEAU II

— 128 —

COMMUNE DE RESIDENCE	Durée de trajet au lieu de travail						Distance en km jusqu'au lieu de travail					Total
	< 30 min.	30 min. à < 1 h.	1 h. à < 1 h. 30	1 h. 30 à < 2 h.	2 h. et plus	Durée du trajet inconnue	< 10 km	10 km à < 30 km	30 km à < 50 km	50 km et plus	Distance inconnue	
Vielsalm	137	65	33	23	9	8	54	131	28	53	9	275
Villers-la-Bonne-Eau ..	15	5	1	—	—	—	10	5	6	—	—	21
Wardin	126	38	9	4	4	1	74	71	19	14	4	182
Wibrin	18	8	—	—	1	1	6	17	3	1	1	28
Tot.	1 677	753	242	111	101	106	918	1 206	345	403	118	2 990

ARRONDISSEMENT DE MARCHE-EN-FAMENNE

Amonines	15	2	2	—	—	—	10	8	1	—	—	19
Aye	135	39	7	27	2	4	124	28	19	39	4	214
Bande	46	8	12	2	3	1	12	40	3	16	1	72
Barvaux	91	54	46	13	2	5	54	47	75	28	7	211
Beausaint	38	12	2	1	—	—	28	22	2	1	—	53
Beffe	9	3	—	1	—	—	7	3	2	1	—	13
Bende	16	4	—	1	—	—	12	5	3	1	—	21
Bomal	50	52	23	10	5	2	34	31	65	10	2	142
Borlon	20	12	4	1	—	—	15	12	9	1	—	37
Champlon	62	15	9	2	—	3	28	49	3	8	3	91
Dochamps	17	10	4	2	—	1	10	11	6	6	1	34
Durbuy	12	1	3	3	2	—	8	5	4	4	—	21
Erezée	42	16	—	2	—	2	18	36	4	2	2	62
Erneuville	23	3	4	—	—	—	17	8	1	4	—	30
Forrières	137	43	16	13	12	5	95	65	14	44	8	226
Grandhan	58	14	5	8	5	5	33	31	11	15	5	95
Grandmenil	37	5	—	1	—	11	22	16	4	1	11	54
Grunc	26	4	2	2	4	2	22	7	1	7	3	40
Grupont	13	5	4	2	—	—	6	8	2	8	—	24
Halleux	10	7	1	1	1	—	3	14	—	3	—	20
Hampteau	32	8	6	3	3	1	17	17	3	12	4	53
Hargimont	70	13	6	10	3	2	69	4	10	17	4	104
Harre	33	31	6	5	5	1	26	31	14	10	—	81
Harsin	24	5	1	1	2	—	17	10	1	5	—	33
Heyd	36	9	12	8	—	2	24	17	19	5	2	67
Hives	12	7	—	1	1	2	12	4	3	2	2	23
Hodister	39	7	3	—	1	—	24	20	2	3	1	50
Hotton	106	34	33	7	11	29	56	58	21	55	30	220
Humain	65	10	3	5	—	2	48	25	1	9	2	85
Izier	28	10	13	2	2	6	12	17	14	10	8	61
La Roche-en-Ardenne ..	49	18	6	7	3	1	11	51	6	15	1	84
Lesterny	22	3	2	1	3	—	16	9	1	5	—	31
Malempré	6	2	1	—	—	1	4	3	1	1	1	10
Marche-en-Famenne	209	47	60	44	18	26	143	76	38	120	27	404
Marcourt	30	11	4	2	5	3	17	21	3	11	3	55
Marenne	72	6	10	2	3	7	66	10	3	14	7	100
Masbourg	14	12	1	5	4	8	10	13	2	11	8	44
Mormont	23	13	3	2	7	2	13	19	6	10	2	50
My	22	8	10	1	2	3	13	15	14	2	2	46
Nassogne	64	25	13	8	8	6	27	52	10	28	7	124
Odeigne	19	5	1	—	1	1	11	10	4	—	2	27
On	187	73	27	22	17	2	172	36	36	82	2	328
Ortho	45	9	2	—	1	2	36	14	5	2	2	59
Rendeux	68	9	10	6	2	2	20	50	9	16	2	97
Roy	35	7	1	1	—	2	18	22	2	2	2	46
Samrée	37	10	—	—	1	4	26	19	2	1	4	52
Septon	20	13	1	—	1	—	16	7	10	2	—	35
Soy	64	18	12	6	2	—	35	39	12	16	—	102
Tenneville	95	12	6	2	2	2	64	42	—	11	2	119
Tohogne	67	44	29	7	4	1	45	37	60	9	1	152

COMMUNE DE RESIDENCE	Durée de trajet au lieu de travail						Distance en km jusqu'au lieu de travail					Total
	< 30 min.	30 min. à < 1 h.	1 h. à < 1 h. 30	1 h. 30 à < 2 h.	2 h. et plus	Durée du trajet inconnue	< 10 km	10 km à < 30 km	30 km à < 50 km	50 km et plus	Distance inconnue	
Vaux-Chavanne	23	7	—	—	—	—	14	11	3	2	—	30
Villers-Sainte-Gertrude.	9	4	2	1	1	—	2	9	5	1	—	17
Waha	237	47	41	43	23	7	194	55	26	114	9	398
Weris	37	7	13	4	4	5	21	21	6	17	5	70
Tot.	2 756	853	482	298	176	171	1 857	1 290	581	819	189	4 736

ARRONDISSEMENT DE NEUFCHATEAU

Anlier	26	18	19	7	1	2	11	32	24	4	2	73
Anloy	17	13	6	2	1	—	7	21	6	5	—	39
Arville	67	28	16	9	4	1	43	42	10	27	3	125
Assenois	53	33	9	27	5	4	20	54	22	32	3	131
Auby-sur-Semois	6	3	5	1	4	1	2	6	1	10	1	20
Awenne	25	10	2	3	2	1	10	21	3	8	1	43
Bellevaux	18	2	2	1	1	6	12	7	1	4	6	30
Bertrix	239	69	38	24	29	15	56	218	41	81	18	414
Bouillon	49	19	7	1	4	4	28	33	8	12	3	84
Bras	64	13	4	7	2	2	51	22	7	11	1	92
Carlsbourg	39	15	5	1	3	—	22	25	9	6	1	63
Chanly	33	8	—	4	3	—	24	8	8	8	—	48
Corbion	51	3	4	3	1	—	37	17	3	5	—	62
Cugnon	28	10	2	—	1	2	18	19	2	3	1	43
Daverdisse	4	1	—	—	1	—	2	2	—	1	1	6
Dohan	14	2	1	—	—	1	6	10	—	1	1	18
Ebly	29	14	8	1	1	—	20	19	9	5	—	53
Fays-les-Veneurs	49	12	4	1	—	—	26	32	3	5	—	66
Framont	13	2	—	—	—	—	11	3	—	—	1	15
Freux	32	7	2	2	2	2	19	20	1	5	2	47
Gembes	18	6	3	1	2	—	2	18	4	6	—	30
Grandvoir	30	4	2	1	1	2	21	7	4	4	4	40
Grapfontaine	18	6	6	7	3	1	12	10	5	13	1	41
Halma	26	—	2	2	1	2	20	6	1	3	3	33
Hampré	39	22	1	9	1	2	28	18	21	6	1	74
Hatrival	63	16	6	3	5	3	33	39	8	13	3	96
Haut-Fays	49	24	5	2	5	4	20	41	11	11	6	89
Herbeumont	41	12	2	9	—	4	8	42	1	12	5	68
Jehonville	64	25	4	2	1	5	36	43	8	9	5	101
Juseret	24	20	7	4	2	2	9	29	8	11	2	59
Lavacherie	31	17	7	—	2	—	22	21	9	5	—	57
Léglise	40	19	23	1	1	—	11	42	12	19	—	84
Les Hayons	13	3	3	1	1	—	9	8	—	4	—	21
Libin	72	37	11	5	8	6	20	75	18	19	7	139
Libramont	101	71	26	13	25	13	36	75	64	57	17	249
Lomprez	42	12	4	—	2	5	28	22	5	5	5	65
Longlier	98	33	10	3	6	1	66	42	27	16	—	151
Maissin	14	13	3	3	—	2	8	11	9	5	2	35
Mellier	56	22	12	10	3	1	21	49	23	11	—	104
Mirwart	11	3	3	2	—	—	1	9	1	4	4	19
Moircy	36	2	2	1	—	—	20	16	1	4	—	41
Neufchâteau	106	60	22	12	16	5	51	73	49	42	6	221
Noirefontaine	37	5	4	—	2	3	31	11	—	5	4	51
Nollevaux	29	4	1	1	1	1	14	18	—	4	1	37
Ochamps	52	18	8	3	1	2	40	22	7	13	2	84
Offagne	82	28	6	3	2	—	59	49	3	10	—	121
Opont	29	9	3	1	4	3	23	12	5	6	3	49
Orgeo	116	26	7	7	6	—	73	60	9	19	1	162
Paliseul	102	34	17	11	15	12	38	85	15	37	16	191
Porcheresse	23	7	1	1	3	—	20	10	—	5	—	35

TABLEAU II

COMMUNE DE RESIDENCE	Durée de trajet au lieu de travail						Distance en km jusqu'au lieu de travail					Total
	< 30 min.	30 min. à < 1 h.	1 h. à < 1 h. 30	1 h. 30 à < 2 h.	2 h. et plus	Durée du trajet inconnue	< 10 km	10 km à < 30 km	30 km à < 50 km	50 km et plus	Distance inconnue	
Poupehan	22	2	2	2	—	2	3	21	—	4	2	30
Recogne	91	15	5	7	4	1	75	27	7	13	1	123
Redu	15	20	4	2	—	10	3	8	3	1	36	51
Remagne	11	10	2	—	1	—	4	16	2	2	—	24
Rochehaut	27	6	—	—	1	3	14	15	3	2	3	37
Sainte-Marie-Chevigny	51	16	7	2	3	4	31	29	9	11	3	83
Saint-Hubert	125	42	41	32	12	8	48	100	28	76	8	260
Saint-Médard	42	23	4	4	4	1	39	22	9	7	1	78
Saint-Pierre	59	8	3	3	1	—	53	11	4	6	—	74
Sensenruth	36	3	1	—	3	—	36	3	—	4	—	43
Smuid	18	10	7	1	1	1	16	10	3	8	1	38
Sohier	19	5	1	2	—	—	13	12	—	2	—	27
Straimont	24	14	7	2	4	2	13	20	10	8	2	53
Sugny	47	26	1	4	4	4	21	46	6	9	4	86
Suxy	18	13	7	—	1	2	7	17	13	2	2	41
Tellin	55	14	8	7	5	2	17	43	6	23	2	91
Tournay	32	10	4	1	—	1	27	10	8	3	—	48
Transinne	23	12	8	2	2	3	10	26	6	6	2	50
Ucimont	11	10	5	—	—	1	5	11	4	6	1	27
Vesqueville	47	8	6	1	2	2	25	28	3	8	2	66
Villance	52	16	3	2	2	1	20	41	7	7	1	76
Vivy	26	4	3	1	1	—	20	10	—	4	1	35
Wellin	40	13	9	3	3	3	11	35	7	15	3	71
Witry	14	16	5	4	1	—	7	17	10	6	—	40
Tot.	3 223	1 156	488	294	239	171	1 723	2 152	634	844	218	5 571

ARRONDISSEMENT DE VIRTON

Bellefontaine	80	47	40	7	5	1	48	68	50	12	2	180
Bleid	110	77	12	2	6	6	45	140	15	9	4	213
Buzenol	20	12	5	—	—	—	8	24	5	—	—	37
Chantemelle	20	13	7	—	—	—	2	34	3	1	—	40
Chassepierre	38	5	8	3	—	1	25	14	9	6	1	55
Châtillon	73	54	6	—	—	6	11	108	10	—	10	139
Chiny	37	36	2	9	2	1	29	18	29	10	1	87
Dampicourt	82	9	9	3	—	2	78	14	9	1	3	105
Etalle	51	65	21	2	4	1	23	68	45	7	1	144
Ethe	165	120	47	2	2	12	123	157	41	11	16	348
Florenville	121	74	20	9	14	6	65	107	36	30	6	244
Fontenoille	18	4	2	—	2	—	14	5	5	2	—	26
Gérouville	56	5	21	—	1	1	13	46	24	—	1	84
Habay-la-Neuve	161	166	63	14	3	9	51	172	162	20	11	416
Habay-la-Vieille	62	31	28	7	2	—	24	55	43	8	—	130
Harmoncourt	18	3	3	1	1	1	17	3	4	3	—	27
Houdemont	42	7	15	3	2	—	11	34	17	7	—	69
Izel	119	63	23	30	5	9	74	75	40	48	12	249
Jamoigne	56	27	24	6	3	4	39	29	28	19	5	120
Lacuisine	30	11	1	3	—	—	23	11	8	3	—	45
Lamorteau	59	12	3	3	3	2	55	10	10	5	2	82
Latour	95	47	12	2	—	1	80	60	13	3	1	157
Les Bulles	42	14	9	4	1	3	29	20	12	7	5	73
Meix-devant-Virton	84	29	26	6	4	1	67	26	50	7	—	150
Muno	39	37	11	—	4	3	21	44	19	7	3	94
Musson	313	169	11	2	3	—	85	386	22	4	1	498
Mussy-la-Ville	85	67	9	—	1	3	27	122	7	5	4	165
Robelmont	28	2	2	6	—	—	28	6	3	1	—	38
Rosignol	47	31	24	12	5	—	31	39	33	16	—	119
Ruette	68	38	7	—	2	—	46	57	10	2	—	115

COMMUNE DE RESIDENCE	Durée de trajet au lieu de travail						Distance en km jusqu'au lieu de travail					Total
	< 30 min.	30 min. à < 1 h.	1 h. à < 1 h. 30	1 h. 30 à < 2 h.	2 h. et plus	Durée du trajet inconnue	< 10 km	10 km à < 30 km	30 km à < 50 km	50 km et plus	Distance inconnue	
Rulles	123	39	51	11	9	6	19	116	63	34	7	239
Sainte-Cécile	29	27	3	—	1	—	16	25	15	3	1	60
Sainte-Marie	83	23	40	—	2	—	44	52	46	6	—	148
Saint-Léger	107	94	44	2	1	12	18	188	34	8	12	260
Saint-Mard	308	100	44	7	6	18	275	148	26	19	15	483
Saint-Vincent	30	23	12	3	3	—	17	23	23	6	2	71
Sommethomme	40	5	5	—	1	—	26	18	7	—	—	51
Termes	13	4	3	1	1	1	10	7	2	3	1	23
Tintigny	67	44	18	11	5	6	26	69	34	17	5	151
Torgny	19	7	10	2	—	—	13	9	16	—	—	38
Vance	45	39	7	1	1	3	13	50	29	1	3	96
Villers-devant-Orval	46	23	13	2	4	2	11	53	12	12	2	90
Villers-la-Loue	62	24	11	3	2	1	58	19	20	2	4	103
Villers-sur-Semois	34	15	7	2	3	1	19	26	11	5	1	62
Virton	288	117	40	3	6	7	258	137	42	16	8	461
Tot.	3 513	1 859	779	184	120	130	2 015	2 892	1 142	386	150	6 585

PROVINCE DE NAMUR

ARRONDISSEMENT DE DINANT

Achène	73	11	5	3	—	2	67	13	6	6	2	94
Achet	53	8	1	5	4	4	37	20	5	8	5	75
Alle	19	6	2	3	3	3	8	16	2	8	2	36
Ambly	26	13	5	8	3	—	23	11	4	17	—	55
Anhée	205	93	26	23	13	5	147	141	27	41	9	365
Annevoie-Rouillon	81	22	2	6	—	1	56	42	5	8	1	112
Ave-et-Auffe	39	3	1	1	3	1	26	14	1	4	3	48
Baillonville	20	4	3	2	1	—	13	8	6	3	—	30
Baronville	42	8	2	3	2	3	37	10	3	6	4	60
Barvaux-Condruz	21	5	4	1	—	1	6	20	2	3	1	32
Beauraing	170	68	36	5	23	7	66	149	26	60	8	309
Bièvre	49	15	6	4	9	1	35	21	9	18	1	84
Bioul	197	67	13	6	4	3	111	142	18	16	3	290
Blaimont	11	1	—	—	2	—	6	5	—	3	—	14
Bohan	27	1	—	1	4	2	22	5	1	5	2	35
Bonsin	27	9	6	—	—	—	12	16	11	3	—	42
Bourseigne-Neuve	15	7	2	1	—	2	7	16	1	—	3	27
Bourseigne-Vieille	4	7	1	—	—	1	2	10	—	1	—	13
Braibant	87	23	3	3	4	2	78	26	6	10	2	122
Buissonville	24	4	4	—	—	—	15	12	3	2	—	32
Bure	64	8	4	4	4	4	35	32	4	13	4	88
Celles	33	8	4	1	—	—	8	29	5	4	—	46
Chevetogne	34	10	5	4	—	1	17	25	8	4	—	54
Ciergnon	22	4	2	3	2	—	8	16	4	5	—	33
Ciney	268	154	115	45	39	16	103	212	124	180	18	637
Conneux	36	7	4	3	—	1	29	10	5	6	1	51
Custinne	19	4	1	2	—	—	10	13	1	2	—	26
Dinant	349	280	77	61	48	3	169	395	115	134	5	818
Dion	49	6	5	2	3	—	45	11	—	9	—	65
Dorinne	67	20	3	1	—	3	40	48	4	—	2	94
Durnal	68	16	7	3	3	1	50	37	7	3	1	98
Emptinne	89	6	5	4	—	1	83	12	1	8	1	105
Éprave	38	8	8	2	3	5	31	10	5	13	5	64
Falaën	59	13	3	2	—	2	30	37	6	4	2	79
Falmagne	40	6	1	2	2	2	26	17	6	4	—	53
Falmignoul	60	6	3	4	2	3	33	30	7	5	3	78
Felenne	60	4	4	2	4	—	46	15	4	8	1	74
Feschaux	49	14	2	—	2	—	39	23	3	2	—	67
Finnevaux	20	—	7	2	—	2	15	6	1	9	—	31
Flostoy	30	10	1	—	—	5	8	29	3	1	5	46

TABLEAU II

COMMUNE DE RESIDENCE	Durée de trajet au lieu de travail						Distance en km jusqu'au lieu de travail					Total
	< 30 min.	30 min. à < 1 h.	1 h. à < 1 h. 30	1 h. 30 à < 2 h.	2 h. et plus	Durée du trajet inconnue	< 10 km	10 km à < 30 km	30 km à < 50 km	50 km et plus	Distance inconnue	
Focant	36	4	2	2	1	—	23	14	3	5	—	45
Foy-Notre-Dame	10	4	3	—	2	—	7	9	2	1	—	19
Froidfontaine	16	4	1	1	2	—	10	9	—	3	2	24
Fronville	45	12	6	6	—	2	29	19	8	12	3	71
Furfooz	6	1	—	1	—	—	4	3	—	1	—	8
Gedinne	35	23	2	3	4	—	22	28	8	9	—	67
Gerin	27	8	5	—	2	1	20	12	7	4	—	43
Godinne	156	41	22	11	5	6	58	130	12	33	8	241
Graide	38	26	7	5	2	—	24	24	12	17	1	78
Hamois	130	16	11	12	6	1	104	41	15	14	2	176
Han-sur-Lesse	61	6	3	4	1	3	43	20	2	10	3	78
Hastière-Lavaux	79	32	14	6	5	2	34	62	29	10	3	138
Hastière-par-delà	31	19	5	—	2	—	18	23	8	—	—	57
Havelange	90	56	14	12	6	2	26	106	30	17	1	180
Heer	60	17	8	3	2	—	44	27	12	5	2	90
Heure	22	3	—	1	—	—	8	16	1	1	—	26
Hogne	1	1	1	—	—	—	1	—	1	1	—	3
Honnay	39	9	4	3	1	3	31	13	3	9	3	59
Houdremont	8	2	3	—	—	1	5	4	2	2	1	14
Hour	19	20	6	3	3	2	13	26	1	11	2	53
Houyet	59	44	24	7	7	1	11	76	29	26	—	142
Hulsonniaux	13	4	1	1	2	—	3	12	2	4	—	21
Javingue	24	7	6	2	2	—	22	10	2	7	—	41
Jemelle	117	50	31	37	23	2	88	43	22	105	2	260
Jeneffe	34	25	2	—	2	1	18	39	2	3	2	64
Lavaux-Sainte-Anne	26	4	1	2	1	1	19	9	3	4	—	35
Leignon	191	59	17	15	8	9	174	32	48	35	10	299
Lessive	7	—	—	1	—	—	5	2	—	1	—	8
Lisogne	60	20	5	5	3	7	45	35	8	5	7	100
Louette-Saint-Denis	42	15	4	2	2	1	38	16	4	7	1	66
Louette-Saint-Pierre	30	10	3	—	1	1	22	18	1	3	1	45
Maffe	18	4	2	3	1	2	11	11	2	4	2	30
Malvoisin	21	8	3	1	2	1	15	8	7	4	2	36
Martouzin-Neuville	21	7	—	2	—	—	15	13	1	1	—	30
Méan	29	14	3	2	1	—	16	16	12	5	—	49
Mesnil-Église	10	—	—	—	—	—	3	6	—	1	—	10
Mesnil-Saint-Blaise	54	9	10	5	4	1	30	32	12	9	—	83
Miécret	36	26	6	2	4	1	25	30	15	4	1	75
Mohiville	40	2	2	—	1	—	28	13	2	2	—	45
Monceau-en-Ardenne	41	12	6	—	1	—	29	23	5	3	—	60
Mont-Gauthier	36	14	5	4	1	3	14	33	1	11	4	63
Nafrature	33	7	1	—	2	—	5	32	3	3	—	43
Naomé	32	12	1	2	1	—	25	17	3	3	—	48
Natoye	136	68	18	15	7	1	67	122	14	41	1	245
Nettine	17	1	1	—	—	1	7	11	1	—	1	20
Noiseux	27	2	8	5	4	1	11	17	3	15	1	47
Oizy	57	6	3	1	3	1	35	24	3	8	1	71
Onhayé	78	13	2	4	3	—	56	31	4	7	2	100
Orchimont	22	4	—	1	—	—	12	12	3	—	—	27
Patignies	20	7	3	—	1	1	12	12	5	1	2	32
Pessoux	42	9	—	3	1	1	39	5	6	4	2	56
Pondrôme	33	16	—	1	2	1	27	18	3	4	1	53
Porcheresse	4	2	2	—	—	—	3	3	1	1	—	8
Purnode	45	21	7	3	—	—	28	39	8	1	—	76
Resteigne	49	7	1	3	5	6	35	21	2	8	5	71
Rienne	29	35	6	—	2	1	19	46	1	6	1	73
Rivière	34	18	9	4	—	1	15	35	6	9	1	66
Rochefort	266	106	60	44	31	9	203	123	39	140	11	516
Sart-Custinne	5	11	4	1	—	—	3	11	6	1	—	21
Schaltin	43	11	9	2	—	—	44	8	2	11	—	65

COMMUNE DE RESIDENCE	Durée de trajet au lieu de travail						Distance en km jusqu'au lieu de travail					Total
	< 30 min.	30 min. à < 1 h.	1 h. à < 1 h. 30	1 h. 30 à < 2 h.	2 h. et plus	Durée du trajet inconnue	< 10 km	10 km à < 30 km	30 km à < 50 km	50 km et plus	Distance inconnue	
Sey	11	4	1	—	—	3	5	9	1	3	1	19
Serinchamps	92	29	10	6	12	2	29	77	23	19	3	151
Sinsin	28	2	3	1	—	—	14	16	3	1	—	34
Somme-Leuze	30	18	7	3	2	—	15	21	20	4	—	60
Sommière	40	11	5	2	2	1	35	13	7	5	1	61
Sorinnes	61	10	—	1	1	3	43	23	3	4	3	76
Sovet	71	9	1	—	2	1	56	18	7	2	1	84
Spontin	47	12	4	3	5	2	19	41	4	7	2	73
Thynes	61	13	6	1	1	3	33	36	11	2	3	85
Vencimont	20	22	11	—	—	2	8	29	13	4	1	55
Verlée	7	6	2	—	—	—	5	8	1	1	—	15
Villers-sur-Lesse	34	5	3	2	4	—	15	23	2	8	—	48
Vonèche	18	7	4	2	3	—	13	11	3	7	—	34
Vresse	22	6	3	—	—	—	10	17	1	3	—	31
Waillet	11	—	—	—	—	—	8	3	—	—	—	11
Wancennes	2	5	—	—	3	—	2	5	—	3	—	10
Wanlin	27	13	10	1	2	—	8	27	8	10	—	53
Waulsort	37	15	3	3	1	1	22	20	10	7	1	60
Wavreille	60	11	11	5	1	2	54	13	7	14	2	90
Weillen	23	3	1	1	—	1	18	8	1	1	1	29
Wiesme	15	7	5	—	1	—	14	6	2	6	—	28
Willerzie	31	30	2	—	—	1	20	39	3	1	1	64
Wipenne	108	61	8	7	22	1	83	81	9	34	—	207
Yvoir	217	95	33	36	18	4	133	174	22	69	5	403
Tot.	6 507	2 347	899	549	439	192	4 062	4 072	1 057	1 531	211	10 933

ARRONDISSEMENT DE NAMUR

Aishe-en-Refail	81	51	23	21	5	2	36	99	24	23	1	183
Aisemont	85	25	6	5	1	1	62	50	3	7	1	123
Andenne	572	210	109	53	31	50	356	373	105	139	52	1 025
Arbre	43	10	3	4	3	6	22	31	2	7	7	69
Arsimont	411	80	16	7	2	8	379	109	7	20	9	524
Assesse	102	39	19	8	4	13	23	114	11	24	13	185
Auvelais	818	239	96	37	9	1	688	394	39	77	2	1 200
Balâtre	87	15	9	3	—	2	37	63	10	4	2	116
Beez	230	44	25	7	1	13	221	36	10	40	13	320
Belgrade	691	126	85	28	7	10	665	118	37	109	18	947
Beuzet	76	50	36	3	1	3	44	73	28	19	5	169
Bierwart	55	13	2	1	—	—	16	49	4	2	—	71
Biesme	200	110	23	3	3	—	77	234	15	12	1	339
Bois-de-Villers	197	68	13	4	3	5	72	187	11	15	5	290
Bolinne	47	46	14	9	7	—	30	58	16	19	—	123
Boneffe	14	18	14	5	2	—	10	23	8	12	—	53
Boninne	119	28	8	4	2	2	101	38	4	17	3	163
Bonneville	120	15	6	—	—	2	81	45	7	8	2	143
Bossière	53	22	19	6	—	1	38	35	9	18	1	101
Bothey	52	19	6	—	—	1	37	34	4	2	1	78
Bouge	654	133	92	37	4	6	650	98	43	124	11	926
Bovesse	57	31	18	6	4	2	26	58	6	25	2	117
Branchon	15	22	1	4	3	—	9	26	4	5	1	45
Champion	204	44	19	12	2	1	189	44	17	31	1	282
Cognelée	69	9	6	3	3	1	56	25	3	6	1	91
Corroy-le-Château	87	42	39	12	2	—	68	60	22	32	—	182
Cortil-Wodon	55	32	8	7	3	1	20	66	4	13	3	106
Courrière	104	31	24	11	4	4	30	97	12	34	5	178
Coutisse	61	19	7	4	2	1	53	24	9	8	—	94
Crupet	39	8	2	1	—	—	17	31	2	—	—	50

TABLEAU II

COMMUNE DE RESIDENCE	Durée de trajet au lieu de travail						Distance en km jusqu'au lieu de travail					Total
	< 30 min.	30 min. à < 1 h.	1 h. à < 1 h. 30	1 h. 30 à < 2 h.	2 h. et plus	Durée du trajet inconnue	< 10 km	10 km à < 30 km	30 km à < 50 km	50 km et plus	Distance inconnue	
Daussoulx	69	21	10	12	3	—	58	31	6	20	—	115
Dave	151	27	18	8	2	1	128	50	7	21	1	207
Denée	37	35	5	3	1	—	20	45	8	7	1	81
Dhuy	118	55	14	2	3	—	32	139	8	13	—	192
Eghezée	86	81	23	20	4	2	30	136	13	35	2	216
Emines	124	40	18	5	4	7	98	66	7	18	9	198
Ermeton-sur-Biert	35	27	12	6	3	2	20	49	11	3	2	85
Erpent	178	22	18	8	2	2	160	34	10	24	2	230
Evelette	19	11	6	1	—	3	6	22	—	9	3	40
Falisolle	472	65	25	10	4	30	380	170	5	21	30	606
Faulx-les-Tombes	82	31	13	7	1	1	15	86	15	19	—	135
Flawinne	661	160	67	39	9	—	590	210	33	103	—	936
Florée	32	17	5	2	1	5	9	37	4	7	5	62
Floréffe	374	127	40	11	7	7	219	283	18	40	6	566
Floriffoux	94	25	11	5	1	—	62	62	3	9	—	136
Forville	58	70	21	7	3	6	22	108	12	16	7	165
Fosses-la-Ville	472	176	38	21	12	5	284	393	16	25	6	724
Franc-Waret	32	11	9	4	1	1	11	34	3	10	—	58
Franière	168	70	16	12	2	—	70	153	17	28	—	268
Furnaux	31	19	17	1	4	—	26	28	13	5	—	72
Gelbressée	71	18	4	5	—	—	54	33	—	11	—	98
Gembloux	435	780	372	76	21	3	115	615	725	230	2	1 687
Gesves	86	58	31	10	8	1	40	98	12	42	2	194
Goesnes	30	7	1	2	2	—	13	23	—	6	—	42
Grand-Leez	121	78	39	14	4	2	112	46	55	43	2	258
Graux	13	9	5	—	—	—	7	18	2	—	—	27
Haillot	95	24	6	1	1	—	55	59	8	5	—	127
Haltinne	79	14	10	4	2	—	59	37	3	10	—	109
Ham-sur-Sambre	524	84	30	10	6	5	503	118	14	17	7	659
Hanret	51	46	20	9	4	1	28	67	17	18	1	131
Hemptinne	32	13	6	4	2	1	16	33	3	5	1	58
Hingeon	73	28	3	3	—	3	21	78	3	5	3	110
Isnes	86	36	20	5	1	1	40	84	11	13	1	149
Jallet	16	5	2	1	1	1	9	11	1	4	1	26
Jambes	2 193	524	284	111	37	61	2 111	445	159	431	64	3 210
Jemeppe	470	149	59	15	7	7	387	226	16	70	8	707
Keumiée	166	47	16	2	—	1	154	57	9	11	1	232
Le Roux	121	27	5	1	3	3	69	82	3	4	2	160
Lesve	128	73	12	3	1	7	40	157	11	9	7	224
Leuze	194	67	36	22	9	2	59	208	16	44	3	330
Liernu	48	31	11	4	2	3	20	60	4	11	4	99
Ligny	218	192	59	21	8	1	84	339	34	41	1	499
Lives-sur-Meuse	71	11	5	2	1	1	57	23	2	8	1	91
Longchamps	43	17	10	3	—	—	14	48	7	4	—	73
Loyers	143	26	10	2	—	6	92	66	10	12	7	187
Lustin	149	43	29	10	4	3	52	145	15	22	4	238
Maillen	49	23	10	1	1	—	18	56	7	3	—	84
Maizeret	40	12	5	—	—	2	33	18	3	3	2	59
Malonne	624	149	51	30	22	10	463	304	37	75	7	886
Marche-les-Dames	134	40	15	6	2	—	73	98	2	24	—	197
Marcholette	68	11	2	1	—	2	6	67	5	4	2	84
Mazy	105	56	36	5	—	—	57	102	23	20	—	202
Mehaigne	31	26	6	1	7	—	12	39	8	12	—	71
Mettet	177	278	55	18	13	6	67	406	38	28	8	547
Meux	92	82	29	8	6	4	16	166	14	20	5	221
Moignelée	335	70	20	15	5	10	306	114	7	19	9	455
Mornimont	170	29	3	2	—	—	155	43	1	5	—	204
Moustier	212	75	34	14	7	2	156	123	17	46	2	344
Mozet	46	15	2	3	1	1	19	39	4	5	1	68
Namêche	182	44	21	10	1	4	80	134	18	26	4	262

COMMUNE DE RESIDENCE	Durée de trajet au lieu de travail						Distance en km jusqu'au lieu de travail					Total
	< 30 min.	30 min. à < 1 h.	1 h. à < 1 h. 30	1 h. 30 à < 2 h.	2 h. et plus	Durée du trajet inconnue	< 10 km	10 km à < 30 km	30 km à < 50 km	50 km et plus	Distance inconnue	
Namur	1 908	1 061	561	191	69	62	1 461	942	318	1 064	67	3 852
Naninne	180	45	22	8	4	1	145	78	7	29	1	260
Noville-les-Bois	82	56	17	9	4	5	26	105	14	23	5	173
Ohey	117	40	10	5	6	2	71	83	6	16	4	180
Onoz	46	16	9	2	—	—	38	26	7	2	—	73
Perwez	43	4	1	1	—	2	27	19	1	1	3	51
Pontillas	58	36	5	3	3	1	16	74	6	10	—	106
Profondeville	172	76	22	11	9	4	50	186	17	37	4	294
Rhisnes	188	66	48	13	—	2	162	73	31	48	3	317
Saint-Denis	96	25	16	7	2	2	20	98	7	20	3	148
Saint-Gérard	149	67	25	11	7	4	64	168	21	7	3	263
Saint-Germain	41	32	11	2	1	3	11	60	10	5	4	90
Saint-Marc	270	65	25	10	4	12	282	40	14	34	16	386
Saint-Martin	61	11	1	2	1	3	39	31	2	3	4	79
Saint-Servais	1 281	325	170	66	20	24	1 247	244	88	273	34	1 886
Sart-Bernard	94	33	15	6	—	2	22	98	11	16	3	150
Sart-Eustache	26	15	1	1	—	1	11	27	3	2	1	44
Sart-Saint-Laurent	74	13	1	1	—	2	30	54	4	1	2	91
Sclayn	259	48	11	17	6	—	205	99	10	27	—	341
Sombreffe	180	151	100	29	7	—	94	250	74	49	—	467
Sorée	31	22	—	4	2	3	11	39	2	7	3	62
Sorinne-la-Longue	19	13	4	3	—	1	3	26	4	6	1	40
Sosoye	58	26	7	3	3	5	34	43	11	8	6	102
Soye	133	39	11	9	—	5	88	87	2	14	6	197
Spy	517	129	54	11	4	10	408	231	22	47	17	725
Suarlée	89	13	4	2	1	5	74	26	1	8	5	114
Tâmines	1 111	327	99	41	15	6	865	593	32	103	6	1 599
Taviers	31	55	25	7	5	3	19	75	13	14	5	126
Temploux	213	41	5	6	3	6	132	117	6	12	7	274
Thon	121	31	11	3	4	1	84	67	4	15	1	171
Tillier	21	9	2	—	—	—	10	16	2	4	—	32
Tongrinne	135	53	33	11	3	6	93	107	19	14	8	241
Upigny	16	8	7	2	—	—	9	19	1	4	—	33
Vedrin	868	233	113	58	16	8	896	170	57	163	10	1 296
Velaine	443	63	26	6	1	14	401	106	10	21	15	553
Veizin	261	73	18	11	13	6	149	180	9	37	7	382
Villers-lez-Heest	51	26	5	—	—	—	36	35	4	7	—	82
Vitruval	142	54	3	7	2	2	78	121	1	5	5	210
Waret-la-Chaussée	97	22	16	3	2	2	48	66	9	16	3	142
Warisoulx	61	16	5	1	1	—	17	61	2	4	—	84
Wépion	649	149	75	31	20	17	542	221	39	121	18	941
Wierde	126	32	10	10	3	1	111	38	10	23	—	182
Tot.	27 130	9 625	4 112	1 567	605	594	20 154	14 912	2 920	4 971	676	43 633

ARRONDISSEMENT DE PHILIPPEVILLE

Agimont	74	34	9	2	5	2	54	47	11	12	2	126
Anthée	30	11	1	—	3	1	10	25	7	3	1	46
Aublain	68	5	—	1	—	—	59	12	2	1	—	74
Berzée	63	143	8	4	4	—	39	163	8	12	—	222
Biesmerée	56	38	18	10	2	10	41	50	30	3	10	134
Boussu-en-Fagne	58	6	2	—	2	2	44	18	2	4	2	70
Brûly	41	4	2	—	—	—	4	39	2	2	—	47
Brûly-de-Pesche	12	2	—	—	—	—	4	10	—	—	—	14
Castillon	11	9	3	—	—	—	11	9	3	—	—	23
Cerfontaine	85	82	104	14	17	5	29	116	129	29	4	307
Chastrès	66	37	17	8	3	4	52	58	11	10	4	135
Clermont	72	61	2	4	3	3	34	89	11	8	3	145
Corenne	18	7	4	—	1	—	16	7	7	—	—	30
Couvin	191	38	17	4	—	21	146	70	28	6	21	271
Cul-des-Sarts	83	18	3	1	1	1	19	78	4	5	1	107

TABLEAU II

COMMUNE DE RESIDENCE	Durée de trajet au lieu de travail						Distance en km jusqu'au lieu de travail					Total
	< 30 min.	30 min. à < 1 h.	1 h. à < 1 h. 30	1 h. 30 à < 2 h.	2 h. et plus	Durée du trajet inconnue	< 10 km	10 km à < 30 km	30 km à < 50 km	50 km et plus	Distance inconnue	
Dailly	41	3	—	1	1	1	38	3	3	2	1	47
Daussois	40	29	6	1	—	—	34	33	9	—	—	76
Doische	64	35	6	5	7	6	33	68	2	14	6	123
Dourbes	38	8	2	2	—	—	21	21	4	4	—	50
Fagnolle	36	5	1	—	—	—	28	11	3	—	—	42
Flavion	62	27	8	4	2	—	48	25	28	2	—	103
Florennes	119	234	68	21	23	7	62	268	72	63	7	472
Fontenelle	16	7	—	—	—	—	10	13	—	—	—	23
Fraire	67	95	24	5	4	1	30	145	11	9	1	196
Franchimont	21	4	4	—	2	—	15	9	6	1	—	31
Frasnes	153	20	5	1	1	5	139	29	4	8	5	185
Gimnée	45	27	5	1	—	4	32	40	2	4	4	82
Gochenée	11	5	3	—	—	—	3	11	3	1	1	19
Gonrioux	97	7	—	—	1	—	86	14	2	3	—	105
Gourdinne	87	43	7	—	1	—	47	87	2	1	1	138
Hanzinelle	90	71	14	7	2	3	46	118	8	11	4	187
Hanzinne	100	48	8	7	1	2	45	107	4	8	2	166
Hemptinne	18	6	10	3	2	—	15	14	7	3	—	39
Hermeton-sur-Meuse	55	9	2	1	3	2	36	23	5	7	1	72
Jamagne	28	11	1	1	—	—	20	17	3	1	—	41
Jamiolle	6	7	1	1	—	—	4	9	1	1	—	15
Laneffe	125	52	7	2	1	3	30	147	1	9	3	190
Le Mesnil	5	11	1	—	1	—	3	11	2	2	—	18
Mariembourg	186	34	29	4	4	7	160	43	45	9	7	264
Matagne-la-Grande	15	2	2	2	—	—	5	11	2	3	—	21
Matagne-la-Petite	23	3	2	—	—	—	18	9	1	—	—	28
Mazée	99	24	2	2	3	8	78	45	3	3	9	138
Merlemont	33	10	3	2	1	—	18	15	12	2	2	49
Morialmé	86	170	13	5	2	—	57	200	10	9	—	276
Morville	39	34	3	—	—	—	22	33	15	5	1	76
Neuville	84	15	2	—	2	2	46	50	6	1	2	105
Nismes	299	25	12	3	4	1	263	43	19	18	1	344
Niverlée	7	—	—	—	—	—	5	2	—	—	—	7
Oignies-en-Thiérache	71	23	1	2	1	5	16	71	6	4	6	103
Olloy-sur-Viroin	148	21	6	8	1	—	94	74	5	11	—	184
Omezée	3	—	—	—	—	—	1	2	—	—	—	3
Oret	69	36	7	2	1	5	45	65	6	4	—	120
Pesche	132	8	8	2	2	2	123	14	4	11	2	154
Petigny	180	13	2	3	1	2	176	15	3	5	2	201
Petite-Chapelle	19	2	2	—	1	—	7	15	—	2	—	24
Philippeville	187	64	22	10	5	8	64	180	27	16	9	296
Presgaux	82	6	—	—	1	6	63	24	1	1	6	95
Pry	70	52	9	7	6	3	35	90	9	10	3	147
Rognée	27	19	1	1	—	2	25	20	1	2	2	50
Roly	24	6	—	1	1	1	16	8	6	2	1	33
Romedenne	56	29	9	5	4	1	20	59	16	8	1	104
Romerée	37	7	3	2	1	11	21	23	4	1	12	61
Rosée	53	12	2	1	1	—	36	20	11	2	—	69
Saint-Aubin	67	58	20	3	1	4	61	60	25	3	4	153
Samart	13	1	—	—	—	—	9	5	—	—	—	14
Sart-en-Fagne	24	3	2	2	—	1	16	11	3	2	—	32
Sautour	26	5	1	—	—	1	18	13	2	—	—	33
Senzeille	57	27	21	4	5	5	30	52	27	5	5	119
Serville	4	6	—	2	2	1	3	5	4	2	1	15
Silenrieux	53	48	31	11	9	7	39	66	34	12	8	159
Somzée	128	60	13	5	2	3	20	176	6	6	3	211
Soulme	3	2	1	—	—	—	2	2	2	—	—	6
Soumoy	11	9	8	—	—	1	6	13	9	—	1	29
Stave	64	51	15	7	3	4	52	62	22	4	4	144
Surice	45	13	2	6	3	—	19	34	8	8	—	69

COMMUNE DE RESIDENCE	Durée de trajet au lieu de travail						Distance en km jusqu'au lieu de travail					Total
	< 30 min.	30 min. à < 1 h.	1 h. à < 1 h. 30	1 h. 30 à < 2 h.	2 h. et plus	Durée du trajet inconnue	< 10 km	10 km à < 30 km	30 km à < 50 km	50 km et plus	Distance inconnue	
Tarcienne	187	69	4	6	—	2	59	197	2	6	4	268
Thy-le-Bauduin	38	20	2	1	—	5	13	46	—	2	5	66
Thy-le-Château	105	107	24	18	11	—	36	206	8	15	—	265
Treignes	115	40	4	3	3	4	83	72	1	9	4	169
Vauclelles	19	6	—	—	—	2	18	6	1	—	2	27
Vierves-sur-Viroin	41	14	4	4	—	—	17	38	3	5	—	63
Villers-Deux-Églises	21	12	8	3	3	—	17	21	7	2	—	47
Villers-en-Fagne	15	1	—	—	1	—	12	5	—	—	—	17
Villers-le-Gambon	63	15	10	3	3	4	42	29	19	4	4	98
Vodécécé	14	4	—	—	1	—	13	4	1	1	—	19
Vodelécé	20	12	2	1	1	—	4	23	5	4	—	36
Vogenée	14	10	1	2	1	—	9	16	1	2	—	28
Walcourt	105	195	55	20	16	8	57	278	29	25	10	399
Yves-Gomezée	82	113	27	10	11	4	61	158	13	11	4	247
Tot.	5 615	2 775	768	284	211	203	3 517	4 743	881	506	209	9 856

PROVINCE DE LA FLANDRE ORIENTALE

ARRONDISSEMENT D'ALOST

Aaigem	100	142	123	16	2	12	63	113	192	13	14	395
Aalst	2 017	2 837	1 215	254	101	33	1 396	2 582	2 216	224	39	6 457
Appelterre-Eichem	188	167	273	46	6	4	159	132	351	38	4	684
Aspelare	111	82	58	21	5	13	73	99	92	12	14	290
Baardegem	191	138	99	31	10	5	167	215	83	3	6	474
Bambrugge	118	94	171	15	6	2	82	66	239	17	2	406
Bavegem	95	81	70	2	—	—	69	102	72	4	1	248
Borsbeke	121	203	79	17	6	4	87	52	264	19	8	430
Burst	192	298	127	17	3	5	121	106	386	22	7	642
Denderhoutem	408	278	312	38	11	9	303	378	334	31	10	1 056
Denderleeuw	938	1 339	261	39	11	32	497	1 454	575	62	32	2 620
Denderwindeke	323	241	96	33	6	8	306	232	142	17	10	707
Erembodegem	1 382	1 134	409	53	16	7	1 194	1 010	745	46	6	3 001
Erondegem	205	78	52	19	6	5	200	55	91	13	6	365
Erpe	620	274	241	67	18	8	585	182	404	48	9	1 228
Geraardsbergen	513	630	1 301	412	101	18	310	465	1 714	465	21	2 975
Gijzegem	257	121	91	31	3	2	248	65	182	9	1	505
Grimminge	51	43	70	11	—	2	48	19	101	7	2	177
Haaltert	603	693	336	56	11	8	536	410	697	54	10	1 707
Heidergem	136	110	102	32	10	2	90	102	172	25	3	392
Herdersem	402	91	62	18	5	4	389	59	121	6	7	582
Herzele	261	319	450	88	24	9	210	132	696	105	8	1 151
Hillegem	192	227	264	49	8	11	159	76	363	142	11	751
Hofstade	661	258	166	27	14	6	632	184	284	26	6	1 132
Iddergem	209	135	60	7	2	—	146	170	86	11	—	413
Idegem	105	81	211	34	8	1	76	69	270	24	1	440
Impe	114	49	36	11	2	7	97	45	54	14	9	219
Kerksken	247	212	123	33	8	12	193	196	205	22	19	635
Lede	828	772	674	86	19	36	688	557	1 049	84	37	2 415
Letterhoutem	91	48	102	1	—	—	83	56	103	—	—	242
Lieferringe	53	22	4	6	—	—	51	23	10	—	1	85
Meerbeke	660	437	195	39	15	12	539	665	121	21	12	1 358
Meldert	247	215	91	34	3	5	179	362	41	4	9	595
Mere	384	296	318	43	5	6	367	171	478	30	6	1 052
Moerbeke	173	245	286	40	3	4	149	73	483	43	3	751
Moorsel	649	240	200	54	9	1	586	362	191	13	1	1 153
Nederhasselt	132	54	41	8	2	10	115	57	50	13	12	247
Nejgem	61	50	30	8	4	—	58	61	25	8	1	153
Nieuwenhove	33	11	9	15	3	2	19	21	28	3	2	73
Nieuwerkerken	744	312	419	42	8	22	720	308	459	39	21	1 547

TABLEAU II

COMMUNE DE RESIDENCE	Durée de trajet au lieu de travail						Distance en km jusqu'au lieu de travail					Total
	< 30 min.	30 min. à < 1 h.	1 h. à < 1 h. 30	1 h. 30 à < 2 h.	2 h. et plus	Durée du trajet inconnue	< 10 km	10 km à < 30 km	30 km à < 50 km	50 km et plus	Distance inconnue	
Ninove	450	849	484	94	28	23	272	900	684	49	23	1 928
Okegem	210	255	121	12	1	3	178	257	149	11	7	602
Oombergen	54	36	61	26	4	3	51	28	74	28	3	184
Oordegem	229	144	27	6	1	15	136	154	106	12	14	422
Ophasselt	169	63	73	44	10	1	138	58	145	18	1	360
Ottergem	57	29	41	9	2	2	41	31	64	2	2	140
Outer	344	155	130	43	13	3	303	192	158	30	5	688
Pollare	149	69	55	10	—	1	129	107	42	3	3	284
Ressegem	108	132	60	24	3	3	90	31	188	19	2	330
Schendelbeke	125	84	188	27	16	2	93	72	251	24	2	442
Sint-Antelinks	80	43	26	24	5	—	48	60	59	11	—	178
Sint-Lievens-Esse	151	119	119	36	19	8	105	118	150	69	10	452
Sint-Lievens-Houtem	322	232	253	48	9	3	226	216	350	69	6	867
Sint-Maria-Oudenhove	232	133	219	115	42	7	214	86	199	240	9	748
Smeerebbe-Vloerzegem	73	18	60	23	4	—	63	21	86	8	—	178
Smetlede	134	89	28	9	4	—	106	85	59	14	—	264
Steenhuize-Wijnhuize	126	61	78	45	5	2	100	61	118	36	2	317
Viane	93	134	144	49	13	8	78	44	259	51	9	441
Vlekkem	33	11	18	4	—	1	26	16	25	—	—	67
Vlierzele	226	119	89	40	18	4	166	143	137	44	6	496
Voorde	105	57	69	16	9	4	87	55	99	15	4	260
Waarbeke	22	11	15	12	1	—	15	11	32	2	1	61
Wanzele	93	110	111	8	5	2	85	71	159	10	4	329
Welle	393	558	131	20	3	7	310	545	222	25	10	1 112
Woubrechtgem	80	26	82	32	4	—	41	49	119	15	—	224
Zandbergen	145	144	120	32	7	1	119	68	240	19	3	449
Zarlardingem	99	19	50	23	3	1	82	33	65	14	1	195
Zonnegem	55	26	60	7	1	—	41	23	78	7	—	149
Zottegem	535	1 671	1 230	421	141	27	259	805	1 794	1 134	33	4 025
Tot.	19 707	18 454	13 369	3 112	845	458	15 592	15 826	20 280	3 716	531	55 945

ARRONDISSEMENT DE TERMONDE

Appels	425	140	103	40	9	2	370	155	171	19	4	719
Baasrode	539	311	246	101	23	10	457	349	374	35	15	1 230
Berlare	619	272	299	75	25	34	468	353	327	139	37	1 324
Buggenhout	1 033	834	558	143	44	11	762	1 020	763	65	13	2 623
Denderbelle	353	101	63	27	6	22	326	93	116	14	23	572
Dendermonde	637	458	230	55	20	11	527	336	503	33	12	1 411
Grembergen	648	313	207	66	18	12	568	266	381	39	10	1 264
Hamme	1 598	688	328	134	22	33	1 417	712	566	75	33	2 803
Kalken	674	189	51	23	10	14	436	397	59	56	13	961
Laarne	715	254	38	7	3	11	507	441	25	44	11	1 028
Lebbeke	944	1 028	585	135	33	16	770	1 223	665	61	22	2 741
Massemen	333	82	67	25	9	—	246	143	68	58	1	516
Mespelare	81	13	14	6	5	2	69	18	18	14	2	121
Moerzeke	553	220	89	60	22	2	470	277	131	65	3	946
Oudegem	465	176	157	37	11	11	406	153	250	37	11	857
Overmere	390	150	47	30	5	4	311	212	43	57	3	626
Schellebelle	293	289	134	18	2	4	166	258	129	183	4	740
Schoonaarde	261	93	75	34	6	4	225	94	118	33	3	473
Serskamp	338	190	130	27	8	2	239	189	201	64	2	695
Sint-Gillis- bij-Dendermonde	1 198	700	445	97	24	22	1 016	618	774	49	29	2 486
Uitbergen	189	82	73	19	7	4	151	111	57	52	3	374
Waasmunster	864	234	66	28	9	16	729	313	130	28	17	1 217
Westrem	125	38	26	14	3	2	102	53	20	31	2	208
Wetteren	1 526	981	548	166	56	27	767	1 344	636	525	32	3 304
Wichelen	453	226	148	49	9	3	369	219	234	63	3	888

COMMUNE DE RESIDENCE	Durée de trajet au lieu de travail						Distance en km jusqu'au lieu de travail					Total
	< 30 min.	30 min. à < 1 h.	1 h. à < 1 h. 30	1 h. 30 à < 2 h.	2 h. et plus	Durée du trajet inconnue	< 10 km	10 km à < 30 km	30 km à < 50 km	50 km et plus	Distance inconnue	
Wieze	258	93	24	5	1	2	247	80	50	3	3	383
Zele	807	686	596	186	64	12	602	613	962	159	15	2 351
Tot.	16 319	8 841	5 347	1 607	454	293	12 723	10 040	7 771	2 001	326	32 861

ARRONDISSEMENT D'EEKLO

Adegem	705	339	83	25	10	8	602	407	96	57	8	1 170
Assenede	780	261	27	8	4	—	506	539	13	22	—	1 080
Bassevelde	168	242	37	8	2	1	63	355	27	11	2	458
Boekhoute	147	274	8	1	3	2	104	318	7	4	2	435
Eeklo	693	839	128	70	55	37	306	1 152	147	176	41	1 822
Ertvelde	1 045	336	36	12	16	15	717	677	15	35	16	1 460
Kaprijke	331	204	40	4	3	4	242	286	43	11	4	586
Lembeke	304	178	23	9	5	4	229	255	20	14	5	523
Maldegem	923	903	213	83	29	20	377	1 226	362	188	18	2 171
Middelburg	69	29	8	6	2	—	35	61	10	8	—	114
Oosteeklo	295	210	15	5	1	4	108	398	8	10	6	530
Sint-Jan-in-Eremo	88	57	9	3	2	—	38	89	19	13	—	159
Sint-Laureins	232	139	73	11	5	2	190	166	71	32	3	462
Sint-Margriete	44	44	20	1	4	—	14	49	44	6	—	113
Waterland-Oudeman	28	45	6	—	—	—	10	39	30	—	—	79
Watervliet	87	114	8	3	—	3	40	137	31	5	2	215
Zelzate	2 112	472	64	38	31	42	1 709	856	63	86	45	2 759
Tot.	8 051	4 686	798	287	172	142	5 290	7 010	1 006	678	152	14 136

ARRONDISSEMENT DE GAND

Aalter	572	446	138	84	84	38	173	761	86	304	38	1 362
Afsnee	209	37	5	6	4	6	196	38	4	19	10	267
Asper	311	216	82	62	40	2	186	340	34	150	3	713
Baalgem	91	30	8	3	—	—	49	72	2	9	—	132
Bachte-Maria-Leerne	224	67	8	2	—	3	169	114	10	8	3	304
Balegem	308	231	181	64	25	29	192	326	56	235	29	838
Beervelde	266	128	14	5	1	5	143	251	9	11	5	419
Bellem	124	96	31	13	8	9	76	125	30	46	4	281
Bottelare	304	90	14	11	4	1	184	209	7	21	3	424
Deinze	811	499	206	61	65	13	291	953	61	333	17	1 655
De Pinte	700	245	92	32	13	5	465	448	36	134	4	1 087
Destelbergen	1 365	252	50	30	9	7	1 262	326	22	94	9	1 713
Deurle	278	70	16	2	1	2	114	203	19	27	6	369
Dikkelvenne	148	67	25	21	11	3	85	116	15	56	3	275
Drongen	1 391	365	79	32	7	11	1 177	504	48	141	15	1 885
Eke	345	139	36	14	7	40	138	343	20	41	39	581
Evergem	2 314	396	44	20	6	23	2 029	666	24	60	24	2 803
Gavere	182	110	61	25	17	1	100	190	38	67	1	396
Gent	4 884	3 044	1 502	506	204	167	4 840	1 497	724	3 069	177	10 307
Gentbrugge	3 609	940	342	126	64	55	3 905	511	93	562	65	5 136
Gijzenzele	145	59	16	8	4	—	107	94	4	27	—	232
Gontrode	154	34	12	6	4	1	109	82	3	16	1	211
Gottes	104	19	6	4	—	—	91	35	4	3	—	133
Grammene	90	16	8	5	4	—	81	23	4	15	—	123
Hansbeke	170	154	57	8	4	3	48	282	7	57	2	396
Heusden	1 056	268	43	20	10	24	929	373	20	77	22	1 421
Knesselare	545	216	86	25	17	7	343	381	81	83	8	896
Landegem	279	153	38	16	6	5	94	331	12	55	5	497
Landskouter	76	24	5	4	1	—	36	65	1	8	—	110
Ledeberg	2 029	361	121	53	22	68	2 123	166	53	239	73	2 654

TABLEAU II

COMMUNE DE RESIDENCE	Durée de trajet au lieu de travail						Distance en km jusqu'au lieu de travail					Total
	< 30 min.	30 min. à < 1 h.	1 h. à < 1 h. 30	1 h. 30 à < 2 h.	2 h. et plus	Durée du trajet inconnue	< 10 km	10 km à < 30 km	30 km à < 50 km	50 km et plus	Distance inconnue	
Lochristi	541	166	29	13	9	8	333	377	14	33	9	766
Lotenhulle	177	94	25	7	5	4	129	150	5	25	3	312
Lovendegem	983	222	23	4	6	19	478	712	13	31	23	1 257
Machelen	668	121	36	17	10	12	613	186	18	34	13	864
Mariakerke	1 828	377	100	41	35	37	1 927	237	51	169	34	2 418
Meigem	105	26	5	1	—	—	92	42	2	—	1	137
Melle	1 189	346	120	36	15	12	1 159	312	46	186	15	1 718
Melsen	251	42	11	11	2	—	105	177	10	25	—	317
Merelbeke	2 207	539	132	53	31	25	2 141	541	64	210	31	2 987
Merendree	203	77	18	6	2	2	64	221	5	16	2	308
Moerbeke	461	204	56	14	12	5	146	494	70	35	7	752
Moortsele	168	41	22	5	2	1	69	135	5	29	1	239
Munte	77	54	8	5	—	5	31	100	3	10	5	149
Nazareth	595	272	64	39	19	6	359	483	26	121	6	995
Nevele	278	96	13	3	2	24	162	209	6	15	24	416
Olsene	436	55	22	16	6	8	400	104	7	23	9	543
Oostakker	1 577	335	43	28	17	22	1 596	299	19	86	22	2 022
Oosterzele	349	160	46	37	10	15	204	295	31	72	15	617
Oostwinkel	94	51	8	2	—	1	76	70	8	1	1	156
Poeke	65	35	5	1	3	1	36	65	2	7	—	110
Poesele	61	22	1	—	1	—	49	32	—	4	—	85
Ronsele	69	46	4	3	—	—	39	68	11	4	—	122
Schelderode	195	56	13	1	1	4	95	155	2	12	6	270
Scheldewindeke	300	185	69	28	12	4	106	362	29	94	7	598
Semmerzake	190	79	39	23	18	1	117	151	12	69	1	350
Sint-Amandsberg	4 647	871	251	152	70	87	4 837	597	101	452	91	6 078
Sint-Denijs-Westrem	873	183	77	18	6	18	805	167	41	144	18	1 175
Sint-Martens-Latem	689	166	61	22	10	19	407	399	37	102	22	967
Sint-Martens-Leerne	102	18	3	—	—	1	64	49	4	6	1	124
Sleidinge	832	206	14	3	2	1	360	667	14	16	1	1 058
Ursel	307	151	37	17	7	16	261	187	26	45	16	535
Vinderhoute	165	29	6	4	—	3	132	59	1	11	4	207
Vinkt	211	38	8	5	4	4	191	59	3	13	4	270
Vosselare	155	41	10	2	1	—	111	87	6	5	—	209
Vurste	162	41	11	3	1	—	71	123	10	14	—	218
Waarschoot	655	459	57	11	10	34	290	839	36	31	30	1 226
Wachtebeke	845	341	30	27	7	6	657	526	25	37	11	1 256
Wondelgem	2 468	388	84	57	24	34	2 459	340	68	158	30	3 055
Wontergem	172	36	12	6	4	8	144	71	2	13	8	238
Zaffelare	366	131	12	6	5	9	144	345	14	12	14	529
Zeveneken	229	97	12	6	4	2	152	178	7	9	4	350
Zevergem	250	66	12	2	3	3	225	82	9	18	2	336
Zomergem	649	476	34	13	5	4	253	855	28	41	4	1 181
Zulte	552	95	34	22	10	3	449	205	20	37	5	716
Zwijnaarde	964	236	74	18	3	13	980	171	32	108	17	1 308
Tot.	51 444	16 542	5 077	2 056	1 036	1 009	43 253	21 808	2 470	8 550	1 083	77 164

ARRONDISSEMENT D'AUDENARDE

Brakel	564	339	374	588	130	37	190	557	486	758	41	2 032
Deftinge	161	53	56	52	5	—	148	33	116	30	—	327
Etikhove	340	52	26	9	3	1	321	60	17	31	2	431
Everbeek	153	24	54	66	17	10	113	58	69	74	10	324
Hemelveerdegem	37	6	11	31	4	—	31	7	31	20	—	89
Huise	358	162	46	29	15	4	285	228	30	67	4	614
Kluisbergen	631	172	25	40	23	15	451	330	35	74	16	906
Kruishoutem	463	124	28	11	4	4	335	248	28	29	4	644
Maarke-Kerkem	182	24	17	6	2	—	163	40	7	21	—	231
Mullem	64	15	13	6	—	—	56	28	5	9	—	98

COMMUNE DE RESIDENCE	Durée de trajet au lieu de travail						Distance en km jusqu'au lieu de travail					Total
	< 30 min.	30 min. à < 1 h.	1 h. à < 1 h. 30	1 h. 30 à < 2 h.	2 h. et plus	Durée du trajet inconnue	< 10 km	10 km à < 30 km	30 km à < 50 km	50 km et plus	Distance inconnue	
Munkzwalm	454	273	388	242	44	31	290	403	89	618	32	1 432
Nederzwalm- Hermelgem	89	33	19	37	12	3	63	56	6	66	2	193
Nokere	152	27	3	1	1	—	136	42	2	2	2	184
Nukerke	305	77	18	20	7	4	296	84	17	30	4	431
Ooike	102	29	11	1	—	—	98	30	4	11	—	143
Oudenaarde	880	793	707	301	131	40	404	991	320	1 094	43	2 852
Ouwegem	126	77	27	13	1	—	94	103	11	36	—	244
Parike	70	15	16	22	7	—	57	23	19	30	1	130
Ronse (Renaix)	563	301	214	217	128	17	309	407	217	491	16	1 440
Schorisse	180	60	16	19	8	2	130	99	14	40	2	285
Sint-Kornelis-Horebeke	77	12	21	22	1	—	60	23	7	43	—	133
Sint-Maria-Horebeke ..	123	50	49	7	1	—	87	77	16	49	1	230
Sint-Maria-Lierde	170	87	127	121	30	11	132	88	141	170	15	546
Sint-Martens-Lierde	159	55	113	60	25	16	144	44	96	129	15	428
Wannegem-Lede	117	8	3	1	—	—	94	28	1	6	—	129
Wortegem-Petegem	732	132	64	14	2	12	582	260	26	77	11	956
Zingem	402	253	100	97	58	3	316	329	45	218	5	913
Tot.	7 654	3 253	2 556	2 033	659	210	5 385	4 676	1 855	4 223	226	16 365

ARRONDISSEMENT DE SAINT-NICOLAS

Bazel	603	448	56	11	5	24	478	601	33	10	25	1 147
Belsele	1 416	179	67	15	5	7	1 342	217	107	15	8	1 689
Beveren	1 751	1 385	200	34	11	18	779	2 448	90	61	21	3 399
Daknam	121	25	6	5	1	1	115	29	9	4	2	159
De Klinge	438	225	66	12	5	8	217	392	105	30	10	754
Doel	57	86	30	6	2	—	39	115	21	4	2	181
Eksaarde	557	208	55	18	7	1	411	346	55	32	2	846
Elversele	284	50	14	6	1	—	286	54	12	3	—	355
Haasdonk	490	321	48	7	2	2	396	425	30	14	5	870
Kallo	229	120	24	1	1	2	122	232	14	6	3	377
Kemzeke	445	188	40	14	7	14	371	200	101	22	14	708
Kieldrecht	261	371	79	18	12	5	73	455	133	80	5	746
Kruikebe	1 039	637	84	9	6	17	784	922	47	22	17	1 792
Lokeren	1 246	925	451	193	68	25	591	1 418	595	276	28	2 908
Meerdonk	180	179	45	4	1	6	78	249	61	21	6	415
Melsele	1 044	497	85	17	6	8	697	895	29	24	12	1 657
Nieuwkerken-Waas	987	325	51	5	1	11	850	450	52	14	14	1 380
Rupelmonde	298	296	54	12	5	10	234	372	40	15	14	675
Sinaai	813	275	54	29	7	5	583	478	94	24	4	1 183
Sint-Gillis-Waas	962	326	78	18	8	8	737	526	105	22	10	1 400
Sint-Niklaas	1 747	1 416	346	85	37	34	921	2 000	500	205	39	3 665
Sint-Pauwels	641	128	47	13	7	8	628	127	62	17	10	844
Steendorp	370	284	41	11	2	2	302	378	22	6	2	710
Stekene	977	779	158	78	49	43	325	1 258	336	119	46	2 084
Temse	1 292	672	175	57	18	29	1 016	935	196	66	30	2 243
Tielrode	495	108	13	5	—	1	467	126	25	3	1	622
Verrebroek	119	99	17	2	3	4	37	168	21	13	5	244
Vrasene	439	206	17	1	—	6	307	339	13	4	6	669
Tot.	19 301	10 758	2 401	686	277	299	13 186	16 155	2 908	1 132	341	33 722

PROVINCE DE LA FLANDRE OCCIDENTALE

ARRONDISSEMENT DE BRUGES

Aartrijke	579	83	10	5	4	16	435	216	12	17	17	697
Beernem	512	284	96	46	26	16	196	522	136	107	19	980
Blankenberge	1 171	303	71	52	44	18	698	739	41	164	17	1 659
Brugge	3 252	1 728	1 025	572	319	199	1 870	2 426	310	1 781	208	7 095
Damme	115	43	1	—	5	—	85	72	3	4	—	164

TABLEAU II

— 142 —

COMMUNE DE RESIDENCE	Durée de trajet au lieu de travail						Distance en km jusqu'au lieu de travail					Total
	< 30 min.	30 min. à < 1 h.	1 h. à < 1 h. 30	1 h. 30 à < 2 h.	2 h. et plus	Durée du trajet inconnue	< 10 km	10 km à < 30 km	30 km à < 50 km	50 km et plus	Distance inconnue	
Hertsberge	150	22	3	2	2	2	105	64	4	7	1	181
Houtave	32	10	4	—	—	3	9	35	1	2	2	49
Jabbeke	432	185	27	12	8	6	153	458	15	38	6	670
Knokke-Heist	1 477	478	119	88	65	56	979	892	118	242	52	2 283
Loppem	559	61	33	12	12	10	504	117	9	49	8	687
Meetkerke	55	15	2	1	—	2	43	29	2	—	1	75
Moerkerke	362	140	12	1	7	9	107	387	12	14	11	531
Nieuwmunster	38	3	5	1	—	—	16	26	1	4	—	47
Oedelem	578	205	20	18	10	1	302	451	45	31	3	832
Oostkamp	1 031	256	78	41	36	17	935	298	63	139	24	1 459
Oostkerke	83	19	—	2	1	—	53	48	1	2	1	105
Ruddervoorde	600	122	17	9	6	19	460	245	31	19	18	773
Sijsele	537	190	23	12	15	3	402	302	38	32	6	780
Sint-Joris	236	115	58	15	12	—	148	166	73	49	—	436
Snellegem	211	49	9	2	2	1	159	101	2	11	1	274
Stalhille	88	62	4	1	2	—	26	123	4	4	—	157
Torhout	1 440	582	164	88	55	13	840	1 135	152	203	12	2 342
Varsenare	372	43	14	4	3	7	338	68	9	21	7	443
Veldegem	824	82	31	4	6	1	650	245	29	23	1	948
Waardamme	224	19	4	4	3	—	191	49	4	8	2	254
Wenduine	172	44	6	3	2	2	93	119	5	10	2	229
Zedelgem	430	78	21	5	3	12	293	194	11	36	15	549
Zerkegem	207	78	14	1	2	2	109	177	4	12	2	304
Zuikerkerke	148	16	3	—	—	3	131	33	1	3	2	170
Tot.	15 915	5 315	1 874	1 001	650	418	10 330	9 737	1 636	3 032	438	25 173

ARRONDISSEMENT DE DIXMUDE

Beerst	210	144	31	15	11	7	171	158	55	30	4	418
Diksmuide	261	218	62	26	26	11	124	311	97	61	11	604
Driekapellen	70	21	6	1	4	—	56	24	14	7	1	102
Handzame	301	121	35	21	18	20	195	213	39	48	21	516
Houthuist	336	147	64	41	23	3	135	285	82	109	3	614
Klerken	182	87	18	6	6	—	127	102	47	21	2	299
Koekelare	539	486	153	133	63	33	193	749	133	294	38	1 407
Kortemark	501	264	64	29	18	20	332	397	86	60	21	896
Leke	103	84	11	—	1	5	46	129	8	16	5	204
Lo	87	31	15	4	2	3	18	99	9	13	3	142
Merkem	151	61	35	7	5	12	81	105	37	36	12	271
Reninge	88	25	11	3	3	—	28	79	14	9	—	130
Vladslo	123	41	10	10	6	3	79	84	8	20	2	193
Woumen	196	138	24	10	8	11	164	149	35	25	14	387
Zarren-Werken	318	155	38	14	10	7	216	230	56	33	7	542
Tot.	3 466	2 023	577	320	204	135	1 965	3 114	720	782	144	6 725

ARRONDISSEMENT D'YPRES

Beselare	201	182	81	8	5	—	71	338	58	10	—	477
Boezinge	216	54	20	11	10	1	169	93	33	17	—	312
Dikkebus	214	16	3	4	1	8	205	14	13	6	8	246
Dranouter	89	39	7	2	1	—	42	78	14	4	—	138
Elverdinge	217	33	30	8	1	1	199	35	49	6	1	290
Geluveld	211	156	40	4	1	1	146	201	57	8	1	413
Geluwe	880	451	55	7	7	20	671	689	21	18	21	1 420
Ieper	542	504	203	63	101	29	258	612	353	187	32	1 442
Kemmel	127	18	6	—	3	4	59	80	11	4	4	158
Langemark	420	230	66	29	13	6	244	347	120	45	8	764

COMMUNE DE RESIDENCE	Durée de trajet au lieu de travail						Distance en km jusqu'au lieu de travail					Total
	< 30 min.	30 min. à < 1 h.	1 h. à < 1 h. 30	1 h. 30 à < 2 h.	2 h. et plus	Durée du trajet inconnue	< 10 km	10 km à < 30 km	30 km à < 50 km	50 km et plus	Distance inconnue	
Loker	80	10	7	1	1	—	27	60	5	7	—	99
Mesen (Messines)	181	53	6	1	2	2	134	98	9	2	2	245
Nieuwkerke	171	81	7	2	7	1	58	185	14	11	1	269
Oostvleteren	105	33	12	6	2	1	23	106	15	14	1	159
Passendale	303	80	29	9	9	1	120	256	36	18	1	431
Poelkapelle	212	84	22	11	4	4	156	127	38	12	4	337
Poperinge	627	211	184	58	28	9	254	474	292	90	7	1 117
Proven	192	36	14	13	4	21	135	80	28	16	21	280
Reningelst	213	44	19	8	4	3	143	104	26	17	1	291
Roesbrugge-Haringe	111	39	13	4	8	2	46	98	10	22	1	177
Vlamertinge	418	94	33	14	19	11	399	75	67	37	11	589
Watou	199	75	23	14	13	4	138	125	26	35	4	328
Wervik	2 123	481	92	37	33	59	1 607	1 005	66	86	61	2 825
Westouter	162	29	7	4	2	3	95	91	15	3	3	207
Westvleteren	113	24	12	10	6	1	68	68	21	9	—	166
Wijtschate	262	82	14	4	10	15	189	143	32	8	15	387
Woesten	162	38	20	8	2	3	134	56	31	9	3	233
Wulvergem	43	9	2	—	—	—	14	34	5	1	—	54
Zillebeke	443	115	82	17	13	5	392	137	95	46	5	675
Zonnebeke	386	234	86	18	10	22	276	298	128	29	25	756
Tot.	9 623	3 535	1 195	375	320	237	6 472	6 107	1 688	777	241	15 285

ARRONDISSEMENT DE COURTRAI

Aalbeke	459	62	3	5	3	9	416	104	3	9	9	541
Anzegem	670	133	50	12	4	10	535	276	22	36	10	879
Aveigem	702	166	25	10	7	9	406	459	20	26	8	919
Bavikhove	562	83	8	2	1	7	538	100	11	7	7	663
Bellegem	636	76	5	4	2	5	564	145	4	9	6	728
Beveren	684	46	9	9	1	1	627	90	16	15	2	750
Bissegem	1 187	78	23	22	9	7	1 116	141	29	33	7	1 326
Bossuit	92	27	5	2	—	—	66	57	2	1	—	126
Deerlijk	1 260	79	19	10	9	10	1 176	155	23	23	10	1 387
Desselgem	718	94	14	4	4	2	645	165	11	13	2	836
Gullegem	1 324	180	29	14	13	15	1 244	251	27	38	15	1 575
Harelbeke	3 628	329	64	61	36	66	3 482	393	108	134	67	4 184
Heestert	442	37	6	3	2	1	389	93	3	4	2	491
Helkijn (Helchin)	207	77	10	—	1	2	152	138	4	1	2	297
Heule	1 834	145	28	12	14	20	1 740	216	37	40	20	2 053
Hulste	608	79	10	3	3	4	540	140	14	8	5	707
Ingooigem	389	23	5	2	—	1	362	53	1	2	2	420
Kaster	143	12	4	3	—	2	109	43	4	5	3	164
Kerkhove	172	31	6	5	3	1	143	59	7	7	2	218
Kooigem	136	44	2	—	—	—	73	108	—	1	—	182
Kortrijk	2 934	519	205	136	88	43	2 478	784	256	360	47	3 925
Kuurne	2 329	224	28	29	18	23	2 234	293	39	61	24	2 651
Lauwe	1 093	202	24	12	12	5	1 000	300	9	36	3	1 348
Lendeledede	795	106	8	5	3	10	689	208	11	9	10	927
Marke	1 041	95	18	15	13	10	998	132	19	32	11	1 192
Menen	2 678	967	142	71	76	37	1 825	1 864	63	179	40	3 971
Moën	439	71	2	4	—	3	384	124	3	5	3	519
Moorsele	957	231	11	5	8	14	807	383	6	13	17	1 226
Otegem	465	12	1	—	—	2	397	80	—	2	2	481
Outrijve	184	95	17	2	3	—	158	137	1	5	—	301
Rekkem	1 146	155	8	7	8	21	1 061	232	11	19	22	1 345
Rollegem	591	109	14	3	3	10	539	172	3	5	11	730
Sint-Denijs	312	190	13	2	—	5	242	261	8	5	6	522
Sint-Eloois-Vijve	569	49	16	7	2	5	478	132	12	21	5	648
Spiere (Espierres)	163	33	4	2	1	—	110	88	1	4	—	203

TABLEAU II

— 144 —

COMMUNE DE RESIDENCE	Durée de trajet au lieu de travail						Distance en km jusqu'au lieu de travail					Total
	< 30 min.	30 min. à < 1 h.	1 h. à < 1 h. 30	1 h. 30 à < 2 h.	2 h. et plus	Durée du trajet inconnue	< 10 km	10 km à < 30 km	30 km à < 50 km	50 km et plus	Distance inconnue	
Tiegem	278	46	10	5	1	3	194	128	3	12	6	343
Vichte	401	26	5	1	—	—	350	74	6	3	—	433
Waarmaarde	147	26	2	3	1	3	122	45	4	5	6	182
Waregem	1 436	218	58	23	19	17	981	610	65	97	18	1 771
Wevegem	2 179	447	62	40	36	20	1 990	644	45	85	20	2 784
Zwevegem	887	106	16	6	3	23	822	167	11	18	23	1 041
Tot.	36 877	5 728	989	562	407	426	32 182	10 044	922	1 388	453	44 989

ARRONDISSEMENT D'OSTENDE

Bekegem	119	85	8	3	2	2	55	136	15	11	2	219
Bredene	1 709	186	51	27	39	21	1 645	242	33	95	18	2 033
Eernegem	554	398	87	23	28	29	213	668	85	124	29	1 119
Ettelgem	182	97	7	1	7	6	149	125	3	16	7	300
Gistel	716	348	36	27	39	51	260	808	30	65	54	1 217
Ichtegem	599	354	78	45	80	13	316	596	59	182	16	1 169
Klemskerke	394	103	9	8	12	11	182	311	12	20	12	537
Leffinge	282	65	12	6	6	11	237	101	11	21	12	382
Middelkerke	410	84	22	14	20	3	318	142	47	43	3	553
Oostende	1 643	1 028	447	307	240	62	877	1 491	341	955	63	3 727
Oudenburg	514	116	23	13	11	14	442	179	16	40	14	691
Roksem	185	52	6	2	—	2	122	114	5	4	2	247
Snaaskerke	157	28	2	7	—	6	97	88	—	9	6	200
Spermalie	192	54	13	4	7	7	96	145	19	11	6	277
Vlissingem	216	40	2	1	1	2	112	140	3	5	2	262
Westende	445	135	15	9	8	34	296	256	37	22	35	646
Westkerke	242	99	14	4	6	4	158	171	7	29	4	369
Wilskerke	84	11	—	1	—	1	83	8	4	1	1	97
Tot.	8 643	3 283	832	502	506	279	5 658	5 721	727	1 653	286	14 045

ARRONDISSEMENT DE ROULERS

Ardoois	854	84	20	10	4	8	793	128	31	21	7	980
Dadizele	541	230	33	8	4	1	388	403	14	9	3	817
Gits	493	58	12	6	3	14	452	100	10	9	15	586
Hoogleden	756	66	12	7	3	4	686	120	28	10	4	848
Ingelmunster	1 660	231	28	21	18	17	1 408	453	51	39	24	1 975
Izegem	1 472	275	62	31	37	7	1 107	599	82	89	7	1 884
Kachtem	523	21	2	1	—	—	503	30	9	4	1	547
Ledegem	431	149	26	6	8	7	238	355	13	15	6	627
Lichtervelde	717	242	47	23	10	31	486	426	75	53	30	1 070
Moorslede	876	205	70	20	10	2	642	476	35	26	4	1 183
Oekene	268	15	1	1	—	2	243	38	4	—	2	287
Oostnieuwkerke	607	64	4	3	2	9	577	80	18	6	8	689
Roeselare	1 952	643	151	85	89	65	1 486	909	325	199	66	2 985
Rollegem-Kapelle	211	104	11	1	2	—	165	159	3	2	—	329
Rumbeke	1 721	179	31	5	14	18	1 663	216	43	29	17	1 968
Sint-Eloois-Winkel	576	135	8	2	1	8	448	261	4	9	8	730
Staden	719	134	15	5	13	13	435	394	28	28	14	899
Westrozebeke	228	34	4	1	1	—	152	106	5	5	—	268
Tot.	14 605	2 869	537	236	219	206	11 872	5 253	778	553	216	18 672

COMMUNE DE RESIDENCE	Durée de trajet au lieu de travail						Distance en km jusqu'au lieu de travail					Total
	< 30 min.	30 min. à < 1 h.	1 h. à < 1 h. 30	1 h. 30 à < 2 h.	2 h. et plus	Durée du trajet inconnue	< 10 km	10 km à < 30 km	30 km à < 50 km	50 km et plus	Distance inconnue	
ARRONDISSEMENT DE TIELT												
Aarsele	301	113	34	23	14	2	229	180	13	63	2	487
Dentergem	250	73	13	9	6	8	168	147	12	23	9	359
Egem	193	11	2	2	1	2	139	61	4	2	5	211
Kanegem	99	35	15	4	1	7	66	68	9	11	7	161
Koolskamp	352	24	1	3	1	10	316	55	2	5	13	391
Markegem	119	21	3	2	1	2	116	25	3	2	2	148
Meulebeke	1 083	297	52	33	15	45	863	476	78	64	44	1 525
Oeselgem	162	18	7	1	2	19	126	54	7	3	19	209
Ooigem	416	49	5	4	2	2	361	101	5	9	2	478
Oostrozebeke	715	78	15	3	3	17	593	200	15	7	16	831
Pittem	438	122	35	8	17	14	300	246	49	25	14	634
Ruiselede	422	202	57	36	25	2	303	258	97	85	1	744
Schuijferskapelle	106	21	1	—	2	—	74	45	8	3	—	130
Sint-Baafs-Vijve	411	24	6	2	2	3	360	68	6	11	3	448
Tielt	814	440	170	78	45	22	455	658	228	207	21	1 569
Wakken	283	42	8	4	1	1	233	92	6	7	1	339
Wielsbeke	420	77	9	3	3	5	351	143	9	9	5	517
Wingene	531	215	54	18	14	18	312	411	62	48	17	850
Zwevezele	592	119	16	4	4	3	316	374	23	22	3	738
Tot.	7 707	1 981	503	237	159	182	5 681	3 662	636	606	184	10 769

ARRONDISSEMENT DE FURNES

Adinkerke	340	50	8	6	6	2	260	115	13	22	2	412
Alveringen	154	27	13	2	4	6	66	109	11	14	6	206
Beauvoorde	87	5	4	1	1	2	56	34	4	4	2	100
De Panne	556	97	36	8	24	7	440	166	54	62	6	728
Houtem	80	20	2	—	—	6	10	79	8	3	8	108
Koksijde	472	93	22	14	28	16	418	93	53	64	17	645
Leisele	144	32	7	2	1	10	56	115	11	5	9	196
Nieuwpoort	572	154	24	14	13	9	339	348	45	44	10	786
Oostduinkerke	465	67	14	3	8	6	382	138	14	21	8	563
Pervijze	135	33	17	3	4	5	76	85	25	6	5	197
Stavele	91	81	20	3	2	—	45	119	13	20	—	197
Veurne	470	123	36	14	17	5	317	229	60	54	5	665
Tot.	3 566	782	203	70	108	74	2 465	1 630	311	319	78	4 803

TABLEAU RECAPITULATIF PAR PROVINCE ET PAR REGION LINGUISTIQUE

PROVINCE ET REGION LINGUISTIQUE DE RESIDENCE	Durée de trajet au lieu de travail						Distance en km jusqu'au lieu de travail					Total
	< 30 min.	30 min. à < 1 h.	1 h. à < 1 h. 30	1 h. 30 à < 2 h.	2 h. et plus	Durée du trajet inconnue	< 10 km	10 km à < 30 km	30 km à < 50 km	50 km et plus	Distance inconnue	
Anvers	176 839	86 192	19 451	4 480	1 531	2 774	146 330	106 105	24 918	10 636	3 278	291 267
Brabant.....	137 284	96 797	31 774	8 764	3 007	2 954	103 381	126 783	29 130	17 718	3 568	280 580
Hainaut	165 057	55 974	20 094	7 816	3 618	2 829	145 968	66 635	16 347	23 394	3 044	255 388
Liège	126 617	42 917	9 371	3 346	1 837	2 182	107 776	61 253	8 334	6 420	2 487	186 270
Limbourg	66 938	28 726	7 750	3 088	1 391	1 080	41 598	45 091	11 929	9 177	1 178	108 973
Luxembourg	16 697	6 697	2 450	965	697	659	10 574	10 873	3 360	2 590	768	28 165
Namur	39 252	14 747	5 779	2 400	1 255	989	27 733	23 727	4 858	7 008	1 096	64 422
Flandre orientale.....	122 476	62 534	29 548	9 781	3 443	2 411	95 429	75 515	36 290	20 300	2 659	230 193
Flandre occidentale ...	100 402	25 516	6 710	3 303	2 573	1 957	76 625	45 268	7 418	9 110	2 040	140 461
Le Royaume	951 562	420 100	132 927	43 943	19 352	17 835	755 414	561 250	142 584	106 353	20 118	1 585 719
Bruxelles-Capitale	13 564	10 813	3 692	1 277	633	643	10 897	12 589	2 799	3 542	795	30 622
Région de langue néerlandaise.....	568 157	270 539	84 992	26 367	10 641	9 957	438 979	361 194	98 482	60 765	11 233	970 653
Régions de langues française et allemande...	369 841	138 748	44 243	16 299	8 078	7 235	305 538	187 467	41 303	42 046	8 090	584 444

Tableau III

REPARTITION, AU 31 DECEMBRE 1970, DES MIGRANTS ALTERNANTS
ENTRANTS SELON LE MOYEN DE TRANSPORT UTILISE
RESULTATS POUR LES COMMUNES OU TRAVAILLENT PLUS DE
150 MIGRANTS ALTERNANTS

TABLEAU III

COMMUNE DE TRAVAIL	Population travaillant hors de la commune de résidence et se déplaçant chaque jour à un lieu fixe de travail ou à un endroit fixe déterminé										Autres	
	Train	Autobus ou tram (trans- port public)	Transport de personnel organisé par l'em- ployeur	Auto		Motocyclette, scooter	Bicyclette ou véloMOTEUR	Aucun (à pied)	Moyen de transport inconnu	Total	Total	Dont logeant dans la commune de travail ou à proximité de celle-ci
				comme conducteur	comme passager							

PROVINCE D'ANVERS

ARRONDISSEMENT D'ANVERS

Aartselaar	69	256	137	980	268	23	262	11	19	2 025	30	12
Antwerpen	14 115	30 849	7 013	46 076	9 330	699	8 878	3 051	769	120 780	4 900	2 712
Berchem	850	1 628	353	2 069	457	43	600	487	37	6 524	158	83
Boechout	161	172	146	433	89	11	208	12	7	1 239	23	10
Boom	164	404	72	711	177	12	621	33	19	2 213	54	23
Borgerhout	331	1 042	172	1 997	348	38	546	526	29	5 029	117	43
Borsbeek	13	150	35	260	57	6	175	44	3	743	22	10
Brasschaat	71	286	122	944	138	16	331	37	19	1 964	186	125
Brecht	8	114	39	199	60	4	178	14	5	621	25	19
Brochem	4	30	8	58	10	2	45	1	1	159	9	3
Burcht	124	240	188	650	222	26	423	34	3	1 910	25	19
Deurne	238	1 573	301	2 854	463	79	1 103	362	30	7 003	185	93
Edegem	106	600	107	1 249	255	29	520	109	9	2 984	52	22
Ekeren	74	174	98	463	100	9	263	36	16	1 233	65	28
Emblem	13	31	26	281	78	5	131	5	3	573	3	1
Essen	74	11	40	179	30	12	98	1	1	446	22	14
Hemiksem	237	591	133	821	193	42	1 036	47	4	3 104	20	8
Hoboken	887	2 486	409	2 984	751	100	1 383	506	16	9 522	99	48
Hove	34	26	10	106	15	3	75	9	—	278	16	8
Kalmthout	109	24	90	222	46	12	128	7	9	647	26	11
Kapellen	137	162	94	384	53	18	287	31	11	1 177	44	22
Kontich	103	134	100	503	104	13	217	10	5	1 189	27	11
Lint	198	73	60	210	41	12	133	26	—	753	6	2
Massenhoven	1	7	30	66	10	6	62	1	1	184	4	1
Merkssem	285	2 126	427	3 008	643	69	1 143	326	71	8 098	273	113
Mortsel	1 997	1 977	960	3 629	664	61	1 905	510	25	11 728	160	68
Niel	24	122	13	234	49	9	272	10	2	735	17	4
Oelegem	14	39	23	145	25	8	83	—	—	337	7	3
Oostmalle	4	72	39	237	28	3	135	2	9	529	21	7
Pulle	—	3	13	39	17	2	82	1	1	158	1	—
Reet	5	19	27	109	23	4	111	6	2	306	6	2
Rumst	4	32	16	140	27	6	218	18	1	462	3	1
Schelle	32	65	45	271	44	8	293	19	5	782	9	5
Schilde	6	91	51	168	31	6	67	4	4	428	28	18
Schoten	95	864	305	1 879	347	49	860	191	27	4 617	133	56
Sint-Job-in-'t-Goor	3	23	13	106	24	4	49	6	1	229	20	14
Sint-Lenaarts	2	12	26	196	29	7	127	2	5	406	15	1
Stabroek	5	38	20	123	22	2	67	6	1	284	7	2
Terhagen	—	27	4	77	27	5	220	25	—	385	1	1
Waarloos	1	10	18	122	12	11	67	1	3	245	2	—
Westmalle	3	72	32	425	245	12	310	7	3	1 109	37	24
Wijnegem	23	174	54	458	90	10	219	9	4	1 041	33	11
Wilrijk	168	1 224	346	2 768	747	72	1 014	152	23	6 514	181	111
Wommelgem	34	144	95	540	94	21	236	13	8	1 185	28	14
Wuustwezel	4	41	39	207	41	1	84	1	3	421	14	7
Zandhoven	5	15	16	121	15	1	73	6	1	253	10	8
Zoersel	—	9	52	64	16	—	41	5	2	189	4	2
Zwijndrecht	222	233	439	1 037	155	16	228	14	9	2 353	54	28

ARRONDISSEMENT DE MALINES

Beerzel	9	26	23	177	28	5	166	7	6	447	6	3
Berlaar	61	60	109	283	68	7	142	14	6	750	25	13
Bonheiden	9	85	27	152	34	4	79	5	6	401	30	24
Booischoot	10	8	20	120	8	4	73	4	2	249	4	1
Bornem	52	145	87	598	198	11	282	8	4	1 385	55	15

COMMUNE DE TRAVAIL	Population travaillant hors de la commune de résidence et se déplaçant chaque jour à un lieu fixe de travail ou à un endroit fixe déterminé									Autres		
	Train	Autobus ou tram (transport public)	Transport de personnel organisé par l'employeur	Auto		Motoscyclette, scooter	Bicyclette ou vélomoteur	Aucun (à pied)	Moyen de transport inconnu	Total	Total	Dont logeant dans la commune de travail ou à proximité de celle-ci
				comme conducteur	comme passager							
Breendonk	5	12	34	206	55	6	131	4	5	458	12	5
Duffel	298	192	394	714	93	27	361	6	5	2 090	89	51
Hallaar	1	6	24	73	14	1	102	10	2	233	2	—
Heist-op-den-Berg	36	148	80	620	104	14	465	7	11	1 485	30	9
Itegem	2	28	12	163	39	4	156	4	3	411	10	2
Kessel	11	28	25	97	20	7	121	1	1	311	2	—
Koningshooikt	9	172	289	377	111	17	237	2	5	1 219	5	3
Lier	482	772	232	1 314	191	27	553	32	34	3 637	139	82
Mechelen	2 669	2 953	754	4 926	1 056	78	2 138	119	77	14 770	323	164
Nijlen	11	55	50	168	54	7	150	10	5	510	8	4
Onze-Lieve-Vrouw-Waver	3	52	8	77	20	2	57	6	4	229	8	5
Putte	11	43	33	236	45	9	128	5	8	518	13	5
Puurs	21	83	35	492	234	13	265	3	2	1 148	22	7
Rijmenam	1	35	10	377	130	11	257	6	—	827	14	8
Ruisbroek	106	43	24	171	56	9	221	13	1	644	5	3
Schriek	1	15	43	73	28	5	105	4	6	280	4	2
Sint-Amands	4	26	19	53	12	1	89	2	3	209	8	4
Sint-Katelijne-Waver	14	100	58	270	58	8	147	9	9	673	17	5
Tisselt	15	13	12	176	50	4	292	11	4	577	3	2
Walem	16	19	70	68	17	2	33	3	4	232	11	6
Weert	1	15	113	27	5	2	8	—	—	171	2	2
Willebroek	106	139	102	942	185	30	919	13	15	2 451	31	15

ARRONDISSEMENT DE TURNHOUT

Arendonk	4	91	65	176	35	—	58	2	6	437	11	5
Balen	36	420	422	790	133	18	945	29	15	2 808	26	16
Beerse	3	156	59	824	229	29	737	19	17	2 073	31	14
Bouwel	2	8	11	56	19	1	72	2	2	173	2	2
Dessel	7	36	82	443	99	8	208	4	7	894	24	12
Eindhout	1	27	192	76	11	4	86	5	1	403	10	6
Geel	80	853	1 451	1 467	557	20	440	9	33	4 910	62	34
Gierle	—	7	18	96	11	—	44	—	1	177	3	2
Grobbendonk	9	42	36	477	167	21	460	9	10	1 231	11	2
Herentals	390	886	774	1 273	298	35	731	13	24	4 424	57	20
Herenthout	3	60	15	128	38	—	135	3	4	386	9	1
Herselt	5	10	27	125	22	1	75	—	—	265	4	2
Hoogstraten	—	48	22	213	38	7	139	3	6	476	26	16
Hulshout	—	25	13	168	45	3	242	1	1	498	3	2
Lille	7	9	20	70	15	1	38	1	1	162	5	3
Meerhout	1	8	21	90	17	2	70	—	1	210	10	2
Merkspias	1	12	5	227	34	3	89	4	4	379	21	14
Mol	135	577	149	2 084	522	38	1 522	24	24	5 075	170	122
Noorderwijk	2	10	9	61	15	1	58	2	4	162	5	1
Oevel	3	31	64	530	189	14	281	—	2	1 114	5	3
Olen	13	167	264	992	205	27	889	2	6	2 565	9	7
Oud-Turnhout	—	24	28	139	18	6	134	5	3	357	5	4
Ravels	3	28	128	158	29	10	115	3	6	480	9	5
Retie	—	13	4	112	28	4	46	1	4	212	4	3
Rijkevorsel	1	30	99	185	46	5	178	1	11	556	8	3
Tielen	11	8	10	105	17	3	30	1	3	188	9	6
Turnhout	72	1 940	325	2 623	938	66	2 051	15	62	8 092	286	180
Vorselaar	3	20	32	116	16	1	61	9	7	265	13	5
Vorst	172	47	60	128	27	2	46	1	1	484	13	4
Vosselaar	1	47	100	113	20	6	111	2	9	409	9	4
Weelde	—	27	98	79	14	3	51	—	4	276	4	2
Westerlo	2	21	39	324	36	8	255	2	7	694	17	8
Westmeerbeek	1	27	21	32	6	—	89	—	—	176	1	—

COMMUNE DE TRAVAIL	Population travaillant hors de la commune de résidence et se déplaçant chaque jour à un lieu fixe de travail ou à un endroit fixe déterminé										Autres	
	Train	Autobus ou tram (trans- port public)	Transport de personnel organisé par l'em- ployeur	Auto		Motocyclette, scooter	Bicyclette ou vélomoteur	Aucun (à pied)	Moyen de transport inconnu	Total	Total	Dont logeant dans la commune de travail ou à proximité de celle-ci
				comme conducteur	comme passager							
PRONVINCE DE BRABANT												
ARRONDISSEMENT DE BRUXELLES-CAPITALE												
Agglomération bruxel- loise	127 886	26 450	6 113	53 481	11 061	434	3 044	2 307	1 946	232 722	13 178	8 521
ARRONDISSEMENT DE HALLE-VILVORDE												
Alsemberg	52	87	44	236	43	11	48	63	3	587	9	4
Asse	117	159	63	422	95	12	70	2	5	945	27	17
Buizingen	271	50	11	233	77	14	143	34	4	837	26	20
Diegem	584	297	128	1 148	239	10	78	42	7	2 533	52	29
Dilbeek	80	264	52	247	56	4	36	25	4	768	44	17
Drogenbos	615	575	258	947	279	17	246	343	7	3 287	41	18
Dworp	40	44	38	86	33	5	31	2	—	279	8	5
Epegem	35	18	13	79	14	4	45	4	1	213	5	2
Essene	9	6	29	66	19	4	64	4	—	201	4	—
Grimbergen	116	184	180	531	106	4	115	54	8	1 298	37	18
Groot-Bijgaarden	501	445	104	954	194	11	72	140	10	2 431	40	20
Halle	502	479	123	1 026	189	43	234	62	10	2 668	71	26
Hekelgem	1	15	18	65	9	9	43	3	1	164	4	4
Herne	15	6	14	82	19	7	36	1	2	182	4	2
Hoilaart	39	26	8	195	38	16	43	6	5	376	14	12
Hofstade	11	19	21	84	17	1	67	10	1	231	6	3
Huizingen	257	57	17	342	108	27	168	72	2	1 050	9	4
Kampenhout	11	53	35	166	26	4	90	3	—	388	4	2
Kapelle-op-den-bos	452	236	242	602	241	13	529	15	14	2 344	23	10
Kobbelegem	69	78	21	207	94	3	48	15	2	537	3	1
Kraainem	44	79	42	350	44	5	31	30	10	635	65	39
Lembeek	185	55	10	188	35	10	60	12	1	556	2	1
Liedekerke	70	9	44	188	42	9	101	7	5	475	12	5
Linkebeek	81	36	11	126	14	1	9	18	1	297	6	4
Londerzeel	36	51	31	303	48	5	153	3	4	634	13	9
Lot	1 044	242	48	814	198	39	207	47	9	2 648	23	7
Machelen	926	559	134	964	249	24	324	135	7	3 322	26	14
Malderen	10	12	29	121	14	5	104	5	1	301	5	1
Meise	22	46	61	134	39	5	42	7	4	360	17	13
Melsbroek	254	169	24	573	64	7	42	4	9	1 146	71	54
Merchtem	38	96	64	217	37	16	192	5	1	666	17	6
Mollem	12	16	46	57	22	1	13	3	—	170	3	2
Muizen	53	38	6	122	14	2	85	9	—	329	3	1
Opwijk	109	48	25	274	54	14	234	3	5	766	10	7
Overijse	114	254	146	893	155	22	73	12	12	1 681	80	45
Peutie	14	21	11	102	25	2	43	25	—	243	1	—
Roosdaal	9	16	27	114	27	3	50	6	2	254	11	5
Ruisbroek	801	196	34	460	174	12	117	70	4	1 868	15	11
Schepdaal	8	29	36	86	15	4	21	6	—	205	7	5
Sint-Genesius-Rode Rhode-Saint-Genèse	368	160	78	618	93	25	104	46	13	1 505	80	45
Sint-Katharina-Lom- beek	24	4	13	49	23	8	59	2	2	184	3	1
Sint-Kwintens-Lennik	10	45	15	136	21	4	23	4	2	260	17	10
Sint-Pieters-Leeuw	412	750	92	1 201	209	39	153	61	15	2 932	46	23
Sint-Stevens-Woluwe	21	98	18	194	32	7	16	25	2	413	13	6
Sterrebeek	30	49	92	198	39	7	30	5	2	452	19	13
Strombeek-Bever	107	209	68	541	104	7	54	61	12	1 163	29	14
Teralfene	10	1	7	41	7	7	90	6	—	169	3	1
Ternat	219	146	233	348	113	13	126	14	4	1 216	22	10
Vilvoorde	3 297	1 970	895	3 508	829	63	904	251	65	11 782	255	154

COMMUNE DE TRAVAIL	Population travaillant hors de la commune de résidence et se déplaçant chaque jour à un lieu fixe de travail ou à un endroit fixe déterminé									Autres		
	Train	Autobus ou tram (trans- port public)	Transport de personnel organisé par l'em- ployeur	Auto		Motocyclette, scooter	Bicyclette ou véloMOTEUR	Aucun (à pied)	Moyen de transport inconnu	Total	Total	Dont logeant dans la commune de travail ou à proximité de celle-ci
				comme conducteur	comme passager							
Vollezele	13	18	11	72	18	4	26	1	1	164	2	1
Wemmel	84	201	48	336	47	8	63	5	7	799	36	27
Wezembeek-Oppem	40	69	19	189	21	3	42	13	4	400	52	27
Wolvertem	8	21	9	170	24	1	45	5	3	286	8	2
Zaventem	2 260	1 286	141	4 697	680	34	224	84	72	9 478	461	183
Zellik	658	636	224	886	213	11	76	78	10	2 792	64	35
Zemst	8	18	70	71	29	1	26	—	1	224	9	8

ARRONDISSEMENT DE LOUVAIN

Aarschot	125	397	357	890	150	27	609	10	11	2 576	35	13
Averbode	3	2	22	97	14	3	83	1	2	227	5	5
Betekom	13	12	7	98	13	2	66	2	1	214	8	3
Bierbeek	9	5	23	105	11	1	29	3	—	186	9	8
Boortmeerbeek	45	27	10	292	53	17	390	26	4	864	7	2
Boutersem	22	11	11	103	13	2	16	3	—	181	7	5
Diest	161	461	129	1 047	222	41	530	27	29	2 647	105	77
Erps-Kwerps	51	40	29	86	13	2	21	3	4	249	5	4
Glabbeek-Zuurbemde	47	5	24	75	6	2	28	3	2	192	2	2
Goetsenhoven	34	17	18	147	26	2	40	2	—	286	40	31
Haacht	23	29	31	219	33	3	95	3	2	438	18	7
Herent	95	193	68	437	77	11	263	11	1	1 156	40	27
Heverlee	468	662	206	1 377	364	35	458	214	21	3 805	234	173
Hoegaarden	11	81	28	107	24	6	34	1	1	293	4	4
Keerbergen	9	15	22	196	20	1	77	1	3	344	17	11
Kessel-Lo	213	351	74	497	100	15	184	71	9	1 514	36	25
Korbeek-Lo	20	101	13	134	20	8	52	7	4	359	7	3
Kortenberg	76	107	27	169	35	3	113	15	4	549	35	20
Landen	93	53	17	218	16	8	58	7	3	473	17	7
Leuven	3 462	3 843	790	7 031	1 415	130	1 974	1 057	165	19 867	1 599	1 091
Lovenjoel	22	47	5	93	17	2	33	—	—	219	45	29
Lubbeek	1	25	37	96	11	3	24	—	3	200	8	5
Molenbeek-Wersbeek	44	18	5	55	13	—	11	6	—	152	10	7
Molenstede	1	19	7	50	7	4	93	6	1	188	4	1
Pellenberg	9	40	7	127	40	1	23	5	3	255	38	29
Rotselaar	10	36	9	165	18	12	152	4	3	409	6	4
Schaffen	24	16	14	139	8	10	111	3	—	325	16	7
Scherpenheuvel	4	23	10	103	8	3	60	5	—	216	13	7
Tervuren	99	201	61	394	59	7	69	21	7	918	74	49
Tienen	327	892	230	1 849	372	58	484	29	33	4 274	107	70
Tildonk	28	93	137	174	37	6	102	2	1	580	5	4
Tremelo	—	3	16	119	9	2	60	2	2	213	4	3
Webekom	2	19	2	68	11	2	57	8	1	170	2	1
Wespelaar	67	42	49	154	41	3	191	6	1	554	3	1
Wilsle	71	162	65	621	91	24	384	84	11	1 513	14	2
Winksele	14	16	21	65	10	1	14	5	2	148	4	2
Zichem	6	11	16	48	6	5	78	—	1	171	1	1
Zoutleeuw	4	50	21	96	15	1	65	1	—	253	7	—

ARRONDISSEMENT DE NIVELLES

Archennes	223	37	42	245	33	18	78	10	1	687	8	5
Beauvechain	75	155	9	455	67	8	15	2	2	788	37	26
Bierges	138	85	43	353	93	8	69	63	6	858	21	14
Bierghes	16	13	1	57	7	5	63	5	1	168	3	1
Braine-L'Alleud	388	228	115	535	84	27	63	24	12	1 476	91	42
Braine-le-Château	52	86	58	109	31	5	17	4	2	364	8	5
Céroux-Mousty	217	125	32	98	34	14	60	53	4	637	7	4
Clabecq	1 480	589	34	811	85	134	539	606	6	4 284	18	8
Court-Saint-Etienne	694	400	119	432	71	23	156	76	7	1 978	32	14
Genappe	18	59	6	106	12	5	61	32	2	301	18	12

TABLEAU III

— 152 —

COMMUNE DE TRAVAIL	Population travaillant hors de la commune de résidence et se déplaçant chaque jour à un lieu fixe de travail ou à un endroit fixe déterminé									Autres		
	Train	Autobus ou tram (trans- port public)	Transport de personnel organisé par l'em- ployeur	Auto		Motocyclette, scooter	Bicyclette ou vélomoteur	Aucun (à pied)	Moyen de transport inconnu	Total	Total	Dont logeant dans la commune de travail ou à proximité de celle-ci
				comme conducteur	comme passager							
Genval	601	73	20	776	138	43	104	100	15	1 870	58	30
Grez-Doiceau	24	56	30	149	18	10	62	10	2	361	19	8
Ittre	32	16	14	51	6	3	18	9	—	149	9	7
Jodoigne	20	160	33	364	48	14	47	4	8	698	40	20
La Hulpe	144	34	21	272	44	15	50	16	8	604	60	44
Limal	54	18	12	80	25	3	14	4	2	212	8	6
Mont-Saint-Guibert	73	24	13	238	36	15	70	35	3	507	10	7
Nivelles	1 301	959	239	1 792	370	50	149	54	29	4 943	151	97
Ohain	18	19	24	120	37	9	17	11	—	255	19	9
Orp-le-Grand	7	28	8	91	12	12	34	—	2	194	5	—
Ottignies	306	57	50	301	42	10	62	56	6	890	42	23
Quenast	14	20	4	129	20	8	137	59	—	391	5	2
Rixensart	122	29	44	248	48	8	23	15	2	539	38	27
Thorembais-les-Béguines	4	27	47	71	27	5	28	—	2	211	—	—
Tubize	564	349	109	571	82	17	127	28	8	1 855	40	23
Virginal-Samme	37	20	20	150	29	19	68	75	2	420	5	1
Waterloo	503	304	155	835	149	23	59	34	12	2 074	106	61
Wauthier-Braine	15	35	13	91	27	2	13	5	—	201	7	5
Wavre	398	330	108	744	143	17	83	43	14	1 880	112	63

PROVINCE DE HAINAUT

ARRONDISSEMENT D'ATH

Anvaing	23	17	43	181	59	10	88	1	4	426	5	1
Ath	426	165	23	738	69	21	224	7	9	1 682	62	31
Basècles	32	2	5	123	20	13	107	3	5	310	6	5
Belœil	24	39	14	116	18	5	139	1	7	363	9	3
Brugelette	39	6	5	94	15	7	37	1	3	207	28	19
Chièvres	42	28	42	167	28	5	27	1	4	344	5	1
Flobecq (Vloesberg)	17	31	23	109	13	3	33	4	2	235	17	5
Frasnes-lez-Buissenal	43	1	3	128	19	11	54	2	2	263	5	2
Pommerœul	70	34	45	152	36	8	77	2	6	430	16	5
Quevaucamps	94	182	5	211	68	17	308	5	5	895	8	—
Stambruges	6	26	5	44	14	9	73	3	2	182	3	2

ARRONDISSEMENT DE CHARLEROI

Aiseau	41	33	22	130	24	13	49	15	2	329	3	—
Bois-d'Haine	51	120	10	331	53	45	219	192	5	1 026	6	1
Bouffoulx	16	126	1	242	41	42	88	58	1	615	5	3
Chapelle-lez-Herlaimont	119	109	19	175	42	15	63	18	3	563	13	6
Charleroi	4 197	6 808	233	7 384	1 473	168	406	1 709	131	22 509	732	343
Châtelet	138	298	37	554	117	25	77	146	10	1 402	59	25
Châtelineau	217	448	10	658	84	58	151	184	18	1 828	40	14
Couillet	528	1 502	31	2 272	237	235	665	470	18	5 958	46	27
Courcelles	99	298	19	401	55	38	120	54	4	1 088	25	13
Dampremy	61	351	21	548	66	28	73	162	5	1 315	18	7
Familleureux	230	79	28	306	96	40	102	15	1	897	5	1
Farciennes	396	359	460	787	71	85	334	127	3	2 622	17	10
Fayt-Lez-Manage	23	115	15	176	42	19	50	36	1	477	11	7
Feluy	66	38	159	220	92	7	26	10	5	623	19	12
Fleurus	70	186	10	285	48	9	74	11	2	695	33	7
Fontaine-l'Évêque	48	359	8	470	87	63	206	56	6	1 303	18	5
Forchies-la-Marche	29	33	3	77	11	12	35	9	—	209	4	2
Gerpinnes	6	29	2	82	11	3	17	4	—	154	10	5
Gilly	212	1 331	69	1 488	327	66	213	359	12	4 077	99	41
Gosselies	199	1 370	227	2 963	808	129	325	101	12	6 134	115	63

COMMUNE DE TRAVAIL	Population travaillant hors de la commune de résidence et se déplaçant chaque jour à un lieu fixe de travail ou à un endroit fixe déterminé									Autres		
	Train	Autobus ou tram (transport public)	Transport de personnel organisé par l'employeur	Auto		Motocyclette, scooter	Bicyclette ou vélomoteur	Aucun (à pied)	Moyen de transport inconnu	Total	Total	Dont logeant dans la commune de travail ou à proximité de celle-ci
				comme conducteur	comme passager							
Goutroux	5	25	18	54	6	11	62	35	—	216	—	—
Heppignies	5	47	3	122	33	6	17	7	—	240	1	1
Jumet	75	635	89	955	180	43	111	174	14	2 276	82	40
La Hestre	48	259	2	367	119	12	57	75	5	944	16	8
Lambusart	46	187	288	249	19	35	198	54	—	1 076	2	—
Lodelinsart	110	520	36	674	113	45	143	225	8	1 874	34	18
Loverval	9	62	5	119	46	4	22	37	2	306	18	11
Luttre	187	41	10	88	14	12	42	29	—	423	16	15
Manage	538	372	46	693	217	58	214	65	12	2 215	32	24
Marchienne-au-Pont ..	1 091	2 436	90	2 733	277	281	559	458	17	7 942	70	36
Marcinelle	1 967	3 904	64	4 862	707	321	595	795	46	13 261	172	96
Monceau-sur-Sambre ..	552	1 026	63	1 640	143	171	460	356	14	4 425	25	14
Montignies-le-Tilleul ..	113	328	53	376	94	20	33	24	8	1 049	42	28
Montignies-sur-Sambre	266	1 044	25	1 456	183	128	345	280	14	3 741	67	38
Mont-sur-Marchienne ..	193	344	9	528	67	42	81	121	7	1 392	31	21
Petit-Rœulx-lez-Nivelles	33	46	29	56	21	3	6	1	2	197	4	2
Piéton	80	18	31	86	7	15	58	17	5	317	1	—
Pont-à-Celles	77	23	—	74	7	8	25	12	3	229	5	4
Ransart	57	153	9	284	56	8	56	46	17	686	44	14
Roux	135	207	12	469	71	61	137	112	2	1 206	16	8
Seneffe	414	411	31	1 224	686	68	193	20	4	3 051	22	16
Trazegnies	61	132	13	244	29	18	78	30	5	610	11	5
Wanfercée-Baulet	3	34	11	67	21	9	43	2	2	192	15	4

ARRONDISSEMENT DE MONS

Baudour	43	383	42	576	131	41	161	13	6	1 396	21	10
Boussu	64	223	26	321	59	21	142	21	6	883	33	16
Cuesmes	434	179	61	466	80	38	177	38	9	1 482	20	2
Dour	16	167	7	468	80	29	245	27	2	1 041	14	4
Eugies	6	82	28	78	7	16	44	43	1	305	4	—
Flénu	6	18	6	93	11	3	25	15	1	178	3	1
Frameries	54	407	24	434	210	42	122	98	9	1 400	28	5
Ghlin	162	691	35	1 493	299	76	265	15	25	3 061	62	24
Harmignies	4	19	3	188	21	28	120	—	3	386	3	—
Hautrage	24	15	11	159	22	17	103	5	1	357	8	5
Havré	85	73	37	164	33	13	40	8	6	459	24	21
Hensies	165	174	233	238	35	27	181	2	4	1 059	10	7
Hornu	36	191	11	363	49	13	69	48	7	787	24	4
Hyon	6	29	17	82	15	21	43	19	3	235	6	3
Jemappes	131	564	51	983	122	128	451	219	12	2 661	53	21
Jurbise	149	4	1	55	8	3	25	4	2	251	2	1
La Bouverie	6	29	8	92	18	9	29	40	—	231	11	3
Maisières	24	116	43	301	52	6	27	5	4	578	17	3
Mons	2 466	2 289	168	4 518	858	108	496	231	73	11 207	315	136
Neufvilles	14	3	3	71	13	5	92	—	2	203	11	3
Nimy	99	75	6	223	41	17	98	20	6	585	13	5
Obourg	125	64	10	625	74	64	267	11	3	1 243	36	25
Pâturages	25	182	16	215	61	15	62	75	11	662	24	4
Quaregnon	123	576	34	493	140	26	155	94	7	1 648	34	11
Quiévrain	38	71	16	229	36	12	121	3	3	529	15	8
Saint-Ghislain	421	302	19	841	126	98	403	57	5	2 272	56	29
Tertré	181	228	66	1 100	117	111	484	10	8	2 305	25	15
Wasmes	38	200	11	340	124	18	49	70	3	853	22	5

ARRONDISSEMENT DE MOUSCRON

Comines (Komen)	37	60	20	194	28	4	148	2	3	496	22	18
Dottignies (Dottenijs) ..	9	75	92	349	140	15	258	10	6	954	14	5
Herseaux	76	99	46	207	74	9	199	36	3	749	29	21
Luingne	9	7	4	123	33	11	94	19	2	302	6	5
Mouscron (Moeskroen) ..	293	431	386	1 251	313	58	1 001	247	15	3 995	112	60

COMMUNE DE TRAVAIL	Population travaillant hors de la commune de résidence et se déplaçant chaque jour à un lieu fixe de travail ou à un endroit fixe déterminé										Autres	
	Train	Autobus ou tram (trans- port public)	Transport de personnel organisé par l'em- ployeur	Auto		Motocyclette, scooter	Bicyclette ou véloMOTEUR	Aucun (à pied)	Moyen de transport inconnu	Total	Total	Dont logeant dans la commune de travail ou à proximité de celle-ci
				comme conducteur	comme passager							
Ploegsteert	—	4	3	135	30	5	56	6	9	248	12	9
Warneton (Waasten) ..	3	13	2	196	70	19	130	—	2	435	1	1

ARRONDISSEMENT DE SOIGNIES

Braine-le-Comte	537	68	38	353	57	29	74	2	11	1 169	30	18
Casteau	105	224	91	635	98	15	31	10	44	1 253	68	41
Deux-Acres	50	4	3	126	18	10	115	8	4	338	8	3
Ecaussines-d'Enghien ..	67	8	9	111	13	9	75	15	2	309	13	8
Enghien (Edingen)	284	48	16	260	31	17	108	60	3	827	20	9
Haine-Saint-Paul	130	315	13	545	120	28	132	220	23	1 526	60	25
Hennuyères	70	15	8	43	8	4	31	7	—	186	2	1
Houdeng-Aimeries	78	111	14	254	41	31	156	101	5	791	19	5
Houdeng-Goegnies	75	202	13	566	93	79	316	85	7	1 436	13	8
La Louvière	1 285	2 132	87	3 242	508	383	1 290	439	43	9 409	179	80
Lessines	254	151	80	550	114	35	232	13	11	1 440	31	12
Maurage	21	24	9	91	17	8	20	17	3	210	10	5
Péronnes	5	58	1	279	165	20	61	19	2	610	3	1
Petit-Enghien (Lettelin- gen)	33	12	5	69	5	6	54	59	2	245	4	2
Rœulx	12	68	12	176	43	16	63	12	1	403	16	6
Saint-Vaast	19	24	13	56	10	6	30	23	3	184	6	3
Soignies	580	209	57	860	167	56	348	6	11	2 294	50	20
Strépy-Bracquegnies ..	23	24	6	81	12	5	33	12	5	201	10	5
Trivières	96	165	14	109	11	26	157	24	3	605	2	1
Ville-sur-Haine	38	23	5	53	8	12	54	33	—	226	3	2

ARRONDISSEMENT DE THUIN

Anderlues	20	214	49	246	33	22	70	9	3	666	12	4
Beaumont	6	67	5	107	13	4	15	4	2	223	20	10
Binche	278	1 390	15	478	237	23	183	250	16	2 870	64	28
Carnières	10	67	6	132	12	11	48	24	3	313	13	3
Chimay	1	93	6	176	24	4	55	4	6	369	29	20
Erquelines	111	40	4	156	9	9	45	3	1	378	15	6
Forges	1	3	3	91	16	9	26	—	—	149	3	2
Haine-Saint-Pierre	290	206	8	475	78	60	217	165	8	1 507	26	10
Leval-Trahegnies	39	28	6	95	12	18	72	25	1	296	4	—
Lobbès	43	42	6	113	16	5	33	1	—	259	12	9
Momignies	5	77	5	261	53	11	64	2	3	481	26	22
Morlanwelz-Mariemont	141	249	48	695	95	50	176	120	7	1 581	45	22
Rance	5	22	6	99	11	4	8	2	—	157	10	3
Ressaix	4	25	5	86	10	4	30	20	—	184	4	1
Thuin	53	50	10	166	16	5	31	5	2	338	29	13

ARRONDISSEMENT DE TOURNAI

Amougies	1	47	65	82	25	2	66	3	—	291	4	—
Antoing	55	47	18	330	35	14	144	14	1	658	22	16
Blaton	96	60	14	96	32	2	126	11	4	441	9	6
Callenelle	27	1	1	54	10	10	94	2	1	200	1	—
Ere	1	48	9	70	38	10	71	3	—	250	—	—
Escanaffles	3	8	3	72	4	7	65	—	—	162	2	—
Froyennes	4	8	7	61	14	3	60	8	1	166	13	9
Gaurain-Ramecroix ..	13	23	12	556	70	26	175	6	1	882	8	7
Hérinnes	3	6	6	72	14	5	46	5	2	159	1	1
Kain	27	68	23	271	53	11	126	10	2	591	20	9

COMMUNE DE TRAVAIL	Population travaillant hors de la commune de résidence et se déplaçant chaque jour à un lieu fixe de travail ou à un endroit fixe déterminé										Autres	
	Train	Autobus ou tram (transport public)	Transport de personnel organisé par l'employeur	Auto		Motoscyclette, scooter	Bicyclette ou vélomoteur	Aucun (à pied)	Moyen de transport inconnu	Total	Total	Dont logeant dans la commune de travail ou à proximité de celle-ci
				comme conducteur	comme passager							
Leuze	628	115	39	591	155	25	412	10	15	1 990	93	20
Orcq	16	107	18	118	49	6	55	15	1	385	4	1
Pecq	4	12	11	142	24	10	65	1	1	270	12	3
Péruwelz	149	35	16	355	48	20	343	14	6	986	33	17
Ramegnies-Chin	15	20	2	115	16	1	40	1	—	210	22	6
Templeuve	19	16	3	61	19	4	37	2	1	162	13	6
Tournai	1 131	1 327	183	3 631	878	144	1 320	112	65	8 791	316	167
Vaulx	6	5	6	114	13	5	58	—	—	207	2	—
Warchin	3	10	—	60	13	1	62	16	—	165	2	2
Warcoing	2	5	4	103	24	4	102	2	—	246	3	—
Wez-Velvain	2	4	2	79	10	3	66	2	—	168	3	2

PROVINCE DE LIÈGE

ARRONDISSEMENT DE HUY

Amay	47	32	25	166	19	12	49	24	1	375	29	22
Ampsin	45	32	1	146	26	10	69	8	1	338	7	1
Ben-Ahin	4	18	3	86	15	4	21	4	3	158	17	14
Clermont-sous-Huy	—	2	2	114	26	3	33	8	1	189	—	—
Flône	26	3	11	149	16	19	78	30	1	333	6	2
Hamoir	67	8	4	69	22	2	24	2	1	199	7	4
Hermalle-sous-Huy	32	3	11	239	32	18	59	62	—	456	2	1
Huy	254	994	77	1 553	279	89	337	88	26	3 697	131	62
Marchin	5	92	3	216	35	22	71	21	1	466	6	5
Poulseur	26	7	17	54	15	5	18	4	3	149	6	4
Seilles	70	55	9	356	64	52	199	26	6	837	10	4
Strée	6	14	62	118	28	4	18	6	—	256	6	4
Tihange	9	35	27	144	38	5	29	10	6	303	16	12
Wanze	16	85	31	238	62	21	77	23	5	558	9	1

ARRONDISSEMENT DE LIÈGE

Allieur	46	389	27	308	146	15	68	46	6	1 051	13	7
Angleur	627	491	45	1 301	173	43	146	159	16	3 001	57	27
Ans	244	665	102	1 008	226	37	142	156	18	2 598	60	23
Awans	66	140	5	406	102	22	78	16	—	835	11	8
Awirs	36	57	61	245	22	8	59	34	10	532	11	5
Aywaille	28	82	13	179	18	6	36	7	4	373	23	16
Barchon	8	40	3	178	54	13	25	14	—	335	1	1
Beaufays	12	33	25	70	18	4	8	1	3	174	13	9
Beyne-Heusay	83	193	14	416	92	14	49	59	7	927	10	3
Bierset	186	34	5	250	24	2	22	5	4	532	60	47
Boncelles	2	55	10	78	15	3	5	5	—	173	6	2
Bressoux	102	583	99	958	132	45	99	190	10	2 218	61	38
Chaufontaine	34	262	7	223	58	12	46	16	2	660	10	6
Chênée	131	502	31	904	139	30	107	172	12	2 028	46	17
Cheratte	9	284	39	297	35	24	110	52	3	853	7	2
Comblain-au-Pont	47	27	16	104	34	8	23	6	4	269	6	5
Embourg	22	156	16	216	52	10	26	17	6	521	21	7
Engis	64	79	58	464	77	34	135	47	3	961	11	5
Esneux	87	50	18	211	34	7	30	9	3	449	38	23
Flémalle-Grande	45	91	29	288	25	13	29	39	6	565	8	5
Flémalle-Haute	561	575	196	1 945	239	98	292	155	10	4 071	27	14
Fléron	11	191	29	369	65	21	88	64	7	845	26	8
Forêt	125	245	16	551	56	43	84	23	2	1 145	22	9
Glain	8	37	5	83	16	3	17	55	4	228	9	5
Glons	10	33	46	156	12	1	14	2	4	278	45	17

COMMUNE DE TRAVAIL	Population travaillant hors de la commune de résidence et se déplaçant chaque jour à un lieu fixe de travail ou à un endroit fixe déterminé										Autres	
	Train	Autobus ou tram (transport public)	Transport de personnel organisé par l'employeur	Auto		Motocyclette, scooter	Bicyclette ou vélomoteur	Aucun (à pied)	Moyen de transport inconnu	Total	Total	Dont logeant dans la commune de travail ou à proximité de celle-ci
				comme conducteur	comme passager							
Grâce-Hollogne	92	199	18	537	101	14	55	77	8	1 101	30	17
Grivegnée	124	792	27	1 146	197	45	88	267	16	2 702	43	19
Haccourt	—	19	25	240	35	10	94	11	—	434	5	5
Hermalle-sous-Argenteau	4	59	19	265	130	19	105	26	2	629	3	—
Herstal	862	4 916	335	7 495	2 727	248	823	434	41	17 881	180	84
Houtain-Saint-Siméon	1	33	19	78	31	6	20	4	2	194	2	1
Ivoz-Ramet	31	108	16	287	67	17	33	21	4	584	18	4
Jemeppe	152	713	109	1 304	160	40	131	220	11	2 840	63	21
Jupille-sur-Meuse	24	403	32	894	143	39	104	87	9	1 735	49	27
Liège	6 537	14 781	1 060	17 729	3 915	314	829	1 740	394	47 299	2 003	1 060
Lixhe	—	12	10	301	48	15	91	1	9	487	9	4
Loncin	58	117	21	453	66	17	46	28	3	809	33	24
Micheroux	5	130	100	210	18	36	220	156	3	878	16	8
Milmort	3	23	5	78	16	2	20	6	—	153	1	1
Mons-lez-Liège	95	55	11	175	24	6	27	27	5	425	26	13
Montegnée	47	362	18	401	60	15	86	303	4	1 296	25	12
Nessonvaux	58	10	3	163	43	17	31	20	1	346	6	5
Ougrée	980	2 345	219	3 856	506	207	358	381	29	8 881	82	44
Retinne	1	32	11	72	16	9	30	9	2	182	5	5
Rocourt	44	289	56	823	124	22	101	25	3	1 487	24	16
Romsée	2	19	13	77	8	9	27	45	3	203	2	—
Saint-Nicolas	9	143	9	154	22	9	28	121	1	496	10	4
Seraing	1 113	2 835	526	6 072	612	262	585	858	31	12 894	131	65
Soumagne	2	28	3	97	13	7	32	14	1	197	9	5
Sprimont	5	33	18	137	15	9	29	17	5	268	14	4
Tilff	47	61	13	131	7	4	8	2	2	275	16	10
Tilleur	129	441	59	1 085	64	39	92	110	6	2 025	17	7
Trembleur	3	66	72	176	25	23	62	59	2	488	6	5
Vaux-sous-Chèvremont	29	96	11	415	34	21	40	43	1	690	14	9
Visé	25	191	63	573	109	22	111	27	9	1 130	41	20
Vivegnis	27	164	49	429	67	14	41	19	7	817	9	6
Vottem	29	126	28	434	41	11	49	84	10	812	64	47
Wandre	18	146	28	593	76	13	55	23	5	957	15	7

ARRONDISSEMENT DE VERVIERS

Andrimont	15	255	46	281	66	24	37	145	2	871	38	24
Aubel	1	21	7	97	19	16	34	2	—	197	9	4
Battice	7	122	45	877	219	29	120	88	2	1 509	20	8
Bilstain	27	100	18	125	28	9	12	44	2	365	9	4
Dison	29	314	51	686	109	28	52	203	5	1 477	25	14
Eisenborn	—	7	73	87	7	5	17	12	1	209	8	4
Ensival	44	370	4	691	120	27	55	214	4	1 529	33	13
Eupen	28	908	538	1 087	359	59	149	101	16	3 245	144	113
Eynatten	4	22	148	172	92	3	4	3	2	450	18	11
Goé	2	57	49	81	16	6	33	3	—	247	4	1
Hauset	3	34	25	60	22	4	7	—	1	156	3	2
Henri-Chapelle	—	11	6	91	8	13	22	8	—	159	5	1
Herve	6	127	24	250	46	14	66	31	4	568	27	12
Heusy	21	99	8	144	33	4	15	52	3	379	29	18
Kelmis (La Calamine)	9	55	8	105	17	9	15	21	3	242	11	1
Kettenis	—	62	10	98	21	16	19	41	1	268	4	1
Lambermont	13	117	21	122	36	10	22	175	—	516	12	7
Limbourg	21	111	12	158	33	7	17	18	—	377	10	7
Lontzen	40	78	14	108	22	20	51	78	2	413	7	7
Malmédy	26	277	167	746	153	23	51	26	2	1 471	68	44
Montzen	75	107	14	217	16	33	76	20	2	560	13	9
Pepinster	53	254	38	272	68	18	33	35	3	774	12	8
Petit-Rechain	4	92	9	133	27	14	20	29	—	328	6	3
Raeren	—	31	67	77	23	5	7	2	—	212	10	7
Robertville	2	14	20	76	18	3	11	2	1	147	9	5

COMMUNE DE TRAVAIL	Population travaillant hors de la commune de résidence et se déplaçant chaque jour à un lieu fixe de travail ou à un endroit fixe déterminé										Autres	
	Train	Autobus ou tram (transport public)	Transport de personnel organisé par l'employeur	Auto		Motocyclette, scooter	Bicyclette ou vélomoteur	Aucun (à pied)	Moyen de transport inconnu	Total	Total	Dont logeant dans la commune de travail ou à proximité de celle-ci
				comme conducteur	comme passager							
Sankt-Vith (Saint-Vith)	2	202	18	288	58	13	34	5	5	625	50	38
Spa	95	100	41	312	46	15	25	14	9	657	173	131
Stavelot	42	70	10	268	62	8	13	9	5	487	73	58
Stembert	10	219	19	263	41	16	22	51	3	644	14	8
Theux	43	60	23	222	53	16	24	3	1	445	34	24
Trois-Ponts	40	39	15	113	19	12	9	5	4	256	28	20
Verviers	599	2 541	169	3 982	792	137	283	950	29	9 482	344	170
Waimes (Weismes)	2	49	72	128	42	9	15	4	1	322	14	9
Wagnez	5	54	3	178	28	9	14	21	2	314	7	3
Welkenraedt	122	119	44	231	45	20	40	46	6	673	15	9

ARRONDISSEMENT DE WAREMME

Crisnée	9	15	17	141	35	6	10	—	1	234	13	9
Fexhe-le-Haut-Clocher	54	13	3	51	12	2	23	3	1	162	6	1
Geer	15	34	65	112	21	8	56	5	—	316	8	7
Hannut	20	136	34	304	52	27	83	5	1	662	41	15
Oreye	2	93	103	171	32	17	36	—	2	456	15	8
Remicourt	35	4	6	122	54	8	55	3	2	289	4	2
Waremmes	310	159	63	526	117	32	134	7	6	1 354	45	21

PROVINCE DE LIMBOURG

ARRONDISSEMENT DE HASSELT

As	11	38	42	98	8	1	16	5	4	223	17	12
Beringen	20	497	686	445	72	11	255	7	5	1 998	45	26
Beverlo	3	16	19	103	9	1	65	1	3	220	4	—
Borlo	10	20	10	82	13	2	51	1	1	190	6	3
Brustem	67	142	27	457	78	8	100	7	11	897	106	90
Diepenbeek	3	59	51	227	58	8	61	4	3	474	20	16
Genk	119	3 860	2 802	4 784	1 924	95	672	16	46	14 318	158	111
Halen	10	25	21	181	23	8	91	8	13	380	7	5
Hasselt	1 421	4 548	504	5 449	1 686	104	1 609	46	106	15 473	422	259
Herk-de-Stad	2	25	31	242	33	7	105	2	8	455	24	14
Heusden	3	79	48	282	73	4	139	4	5	637	23	13
Kermt	1	18	40	257	22	10	155	2	7	512	6	4
Koersel	7	415	311	504	29	17	805	161	5	2 054	12	4
Kuringen	27	73	115	302	55	11	159	5	3	750	9	5
Kwaadmechelen	5	40	36	243	32	13	242	1	3	615	8	4
Leopoldsburg	98	158	53	674	109	14	220	5	8	1 339	138	112
Lummen	1	38	36	216	35	14	87	—	6	433	18	11
Opglabbeek	1	120	114	346	165	14	72	—	4	836	8	6
Paal	1	54	30	93	29	2	90	4	2	305	8	4
Schulen	3	11	15	83	15	5	42	3	5	182	3	1
Sint-Truiden	211	877	230	2 063	518	87	634	18	26	4 664	188	132
Stevoort	—	3	3	93	16	7	71	2	2	197	4	1
Tessenderlo	14	164	142	1 044	361	32	722	5	12	2 496	31	21
Zelem	5	8	13	85	17	11	54	—	1	194	6	6
Zolder	16	923	1 263	637	54	33	1 419	61	9	4 415	26	18
Zonhoven	12	73	75	437	70	15	132	6	1	821	22	18
Zutendaal	—	62	25	133	69	8	27	2	2	328	2	1

ARRONDISSEMENT DE MAASEIK

Achel	1	17	14	74	14	5	46	1	1	173	3	1
Bocholt	1	21	18	173	50	2	126	3	3	397	6	5
Bree	1	134	147	617	162	47	261	4	15	1 388	48	33
Dilsen	49	46	58	386	149	21	115	6	7	837	38	30
Eksel	2	59	29	89	22	5	53	2	—	261	6	2

TABLEAU III

COMMUNE DE TRAVAIL	Population travaillant hors de la commune de résidence et se déplaçant chaque jour à un lieu fixe de travail ou à un endroit fixe déterminé										Autres	
	Train	Autobus ou tram (transport public)	Transport de personnel organisé par l'employeur	Auto		Motocyclette, scooter	Bicyclette ou vélomoteur	Aucun (à pied)	Moyen de transport inconnu	Total	Total	Dont logeant dans la commune de travail ou à proximité de celle-ci
				comme conducteur	comme passager							
Grote-Brogel	1	3	5	111	34	8	58	2	—	222	2	1
Grutrode	1	9	23	66	13	6	31	1	1	151	4	2
Hamont	1	101	113	159	54	8	87	—	7	530	13	9
Hechtel	4	86	9	105	20	3	32	3	4	266	10	9
Helchteren	20	89	83	198	21	3	64	—	1	479	24	15
Houthalen	13	287	318	473	77	11	199	10	8	1 396	29	18
Kaulille	1	9	20	87	12	2	94	—	5	230	—	—
Lommel	3	344	110	750	289	11	136	6	6	1 655	33	22
Maaseik	5	260	237	506	61	20	189	1	12	1 291	40	25
Meeuwen	2	4	7	87	10	2	30	3	5	150	9	9
Neeroeteren	1	63	13	121	21	3	48	—	4	274	5	4
Neerpelt	3	191	29	273	39	6	204	5	13	763	28	17
Overpelt	6	303	31	799	136	35	995	11	7	2 323	24	16
Peer	23	97	60	433	71	9	109	1	6	809	52	35
Sint-Huibrechts-Lille ..	1	11	22	75	16	4	70	—	2	201	4	2
Wijchmaal	13	13	18	81	15	4	75	—	1	220	13	11

ARRONDISSEMENT DE TONGRES

Alken	15	48	21	324	60	23	160	7	4	662	23	13
Bilzen	17	210	13	327	103	18	203	1	2	894	14	8
Borgloon	—	41	4	159	12	8	51	5	2	282	14	7
Hoepertingen	4	7	3	105	7	8	51	—	1	186	7	6
Hoeselt	3	22	12	118	14	5	37	2	2	215	16	10
Lanaken	3	336	67	687	154	45	167	3	7	1 469	25	17
Maasmechelen	22	783	489	793	132	60	519	6	10	2 814	30	22
Munsterbilzen	—	14	6	102	17	5	43	3	—	190	9	7
Rekem	1	31	42	186	28	15	138	—	—	441	33	31
Riemst	—	119	5	41	38	3	34	3	—	243	4	3
Spouwen	1	33	36	75	16	7	52	1	5	226	14	6
Tongeren	109	718	105	1 162	326	38	201	16	17	2 692	117	59

PROVINCE DE LUXEMBOURG

ARRONDISSEMENT D'ARLON

Arlon	539	393	69	1 053	163	24	111	100	37	2 489	299	223
Athus	195	1 078	195	377	57	32	228	15	1	2 178	32	21
Aubange	10	26	50	61	12	4	18	6	2	189	6	6
Heinsch	187	62	96	218	13	9	50	8	3	646	30	24
Messancy	4	19	54	56	4	2	14	3	—	156	9	6

ARRONDISSEMENT DE BASTOGNE

Bastogne	59	107	42	294	61	19	38	11	4	635	151	121
Limerlé	72	18	7	78	6	6	11	2	1	201	11	6
Vielsalm	46	45	18	170	23	5	15	8	8	338	37	28

ARRONDISSEMENT DE MARCHE-EN-FAMENNE

Barvaux	27	1	12	128	24	5	24	—	2	223	21	12
Hotton	17	15	2	98	22	15	37	4	1	211	11	5
La Roche-en-Ardenne ..	8	27	14	112	17	8	19	3	2	210	38	24
Marche-en-Famenne	100	47	32	458	83	24	82	24	13	863	79	58
Waha	103	37	13	202	28	14	47	13	19	476	39	16

COMMUNE DE TRAVAIL	Population travaillant hors de la commune de résidence et se déplaçant chaque jour à un lieu fixe de travail ou à un endroit fixe déterminé										Autres	
	Train	Autobus ou tram (transport public)	Transport de personnel organisé par l'employeur	Auto		Motoscyclette, scooter	Bicyclette ou vélomoteur	Aucun (à pied)	Moyen de transport inconnu	Total	Total	Dont logeant dans la commune de travail ou à proximité de celle-ci
				comme conducteur	comme passager							

ARRONDISSEMENT DE NEUFCHATEAU

Bertrix	122	49	58	215	38	11	36	8	3	540	38	26
Bouillon	3	37	57	181	54	12	17	6	3	370	45	27
Lavacherie	—	7	38	75	16	5	8	1	3	153	2	—
Libramont	399	65	38	393	62	21	35	16	9	1 038	68	41
Neufchâteau	36	46	26	152	21	10	20	3	4	318	32	20
Paliseul	25	10	9	101	22	11	34	—	—	212	14	12
Recogne	32	4	17	121	13	7	15	7	4	220	6	3
Saint-Hubert	34	25	20	141	22	5	17	—	4	268	24	15
Wellin	2	15	16	91	21	5	38	1	2	191	9	7

ARRONDISSEMENT DE VIRTON

Dampicourt	—	4	82	45	8	—	11	2	4	156	3	3
Florenville	31	60	8	103	20	2	19	—	1	244	17	14
Harnoncourt	6	3	4	345	75	16	55	2	3	509	9	5
Jamoigne	6	5	74	49	5	7	15	—	1	162	2	1
Latour	34	11	2	106	8	13	55	10	—	239	3	2
Saint-Mard	33	40	14	112	13	6	42	17	3	280	19	11
Virton	46	96	32	271	35	14	64	46	10	614	60	37

PROVINCE DE NAMUR

ARRONDISSEMENT DE DINANT

Anhée	11	16	23	172	28	33	77	4	5	369	13	6
Baronville	8	4	1	159	24	6	19	—	2	223	16	9
Beauraing	44	46	23	206	27	10	32	6	—	394	33	26
Bièvre	12	—	2	101	23	3	20	—	—	161	8	6
Ciney	366	350	33	693	127	53	97	17	32	1 768	139	85
Dinant	273	177	33	593	83	23	53	10	18	1 263	194	138
Gedinne	17	17	54	107	23	19	21	1	3	262	16	10
Godinne	45	10	8	63	16	3	15	4	1	165	39	31
Jemelle	172	61	9	342	27	33	120	30	6	800	21	13
Monceau-en Ardenne	77	94	17	117	10	19	27	9	2	372	3	2
Rochefort	25	53	14	137	20	15	39	1	3	307	11	8
Spontin	7	18	3	94	12	20	33	3	2	192	9	4
Yvoir	44	10	4	91	10	8	28	4	4	203	28	23

ARRONDISSEMENT DE NAMUR

Aisemont	2	8	8	165	16	17	55	13	1	285	1	1
Andenne	156	139	33	522	81	85	225	52	5	1 298	50	31
Auvélais	513	153	30	1 345	194	139	560	68	22	3 024	54	30
Beez	23	71	6	101	15	12	17	6	2	253	7	—
Belgrade	51	67	9	121	16	9	14	7	2	296	7	4
Bois-de-Villers	10	38	16	136	32	13	21	3	1	270	5	4
Bouge	13	62	14	83	21	7	13	18	3	234	28	19
Champion	14	32	16	103	18	4	11	1	2	201	23	15
Dave	10	9	2	95	14	3	29	7	—	169	6	4
Eghezée	11	35	18	136	15	9	54	2	1	281	12	4
Falisolle	31	27	13	145	26	18	81	15	2	358	14	5
Flawinne	201	83	15	332	21	28	122	42	5	849	96	78
Floreffe	45	25	10	129	14	7	28	4	1	263	16	12
Fosses-la-Ville	4	22	9	91	13	5	14	1	1	160	7	3
Franière	92	9	3	132	20	22	73	19	2	372	3	1

TABLEAU III

— 160 —

COMMUNE DE TRAVAIL	Population travaillant hors de la commune de résidence et se déplaçant chaque jour à un lieu fixe de travail ou à un endroit fixe déterminé									Autres		
	Train	Autobus ou tram (transport public)	Transport de personnel organisé par l'employeur	Auto		Motocyclette, scooter	Bicyclette ou vélomoteur	Aucun (à pied)	Moyen de transport inconnu	Total	Total	Dont logeant dans la commune de travail ou à proximité de celle-ci
				comme conducteur	comme passager							
Gembloux	627	618	100	736	137	19	59	10	12	2 318	73	44
Jambes	457	586	120	1 070	186	53	167	91	13	2 743	119	75
Jemeppe	614	111	199	1 198	238	108	519	42	4	3 033	32	15
Lustin	21	3	8	80	13	5	14	1	1	146	5	4
Malonne	9	39	10	108	11	8	14	1	3	203	24	19
Marche-les-Dames	31	8	3	129	24	25	63	13	1	297	12	10
Mettet	2	36	11	107	15	20	20	3	5	219	4	4
Moustier	389	40	3	541	99	76	288	22	2	1 460	7	3
Namèche	43	16	2	184	33	31	86	14	1	410	5	3
Namur	3 103	3 163	165	4 387	790	194	624	654	101	13 181	796	497
Profondeville	3	18	18	85	10	6	8	4	1	153	8	5
Saint-Servais	134	283	24	566	110	32	119	96	10	1 374	60	40
Sclayn	6	11	4	74	12	12	27	2	2	150	8	7
Tamines	257	114	14	386	59	14	115	38	4	1 001	39	25
Wépion	4	28	10	70	12	8	12	3	4	151	12	7

ARRONDISSEMENT DE PHILIPPEVILLE

Couvin	21	314	75	724	245	35	168	6	8	1 596	50	29
Florennes	128	301	75	599	52	12	55	10	10	1 242	91	58
Frasnes	10	48	2	265	105	18	66	3	8	525	2	2
Mariembourg	7	35	5	133	11	9	36	1	2	239	8	5
Matagne-la-Grande	1	187	—	63	43	4	4	1	—	303	2	1
Philippeville	23	99	14	236	27	13	32	8	13	465	34	21
Thy-le-Château	30	70	8	131	19	24	84	15	3	384	11	5
Walcourt	42	45	4	89	5	7	17	14	1	224	4	3

PROVINCE DE FLANDRE ORIENTALE

ARRONDISSEMENT DE ALOST

Aalst	1 098	986	286	2 867	495	114	2 117	65	50	8 078	143	70
Borsbeke	14	16	15	48	10	1	119	3	6	232	8	—
Burst	22	3	10	43	13	3	55	1	—	150	3	—
Denderhoutem	6	17	16	72	23	4	96	3	2	239	6	2
Denderleeuw	392	43	83	388	50	19	470	35	3	1 483	16	11
Denderwindeke	6	8	11	65	8	9	52	1	2	162	3	—
Erembodegem	140	40	57	546	96	30	529	22	5	1 465	13	7
Erpe	5	11	19	69	18	1	86	2	4	215	3	1
Geraardsbergen	248	67	35	622	75	30	176	6	11	1 270	33	20
Gijzegem	15	66	5	219	62	19	276	—	1	663	16	5
Haaltert	11	8	13	107	17	8	115	1	3	283	2	—
Herdersem	4	5	10	191	43	14	137	4	2	410	3	1
Herzele	28	22	31	183	31	10	157	5	—	467	12	2
Hofstade	11	38	78	187	34	6	183	14	1	552	9	7
Lede	49	28	48	169	26	4	161	2	2	489	20	9
Meerbeke	9	13	12	102	23	4	71	4	4	242	6	1
Mere	6	11	18	100	15	3	81	4	5	243	12	2
Nieuwerkerken	5	9	11	63	23	9	119	2	1	242	4	—
Ninove	338	217	90	923	222	49	786	39	13	2 677	37	14
Oordgem	—	14	10	85	13	5	160	—	2	289	4	1
Sint-Lievens-Houtem	1	5	25	79	16	1	66	1	1	195	3	—
Welle	12	3	5	72	19	7	83	3	1	205	1	1
Zottegem	425	215	89	600	79	21	258	17	30	1 734	43	22

ARRONDISSEMENT DE TERMONDE

Baasrode	25	92	105	332	56	20	451	65	4	1 150	9	4
Berlare	7	13	44	144	20	8	118	1	2	357	11	6
Buggenhout	16	66	66	306	76	23	299	16	8	876	15	2
Dendermonde	177	461	93	1 138	140	29	864	72	19	2 993	78	24
Grembergen	14	51	42	187	25	9	201	3	3	535	6	1

COMMUNE DE TRAVAIL	Population travaillant hors de la commune de résidence et se déplaçant chaque jour à un lieu fixe de travail ou à un endroit fixe déterminé									Autres		
	Train	Autobus ou tram (transport public)	Transport de personnel organisé par l'employeur	Auto		Motocyclette, scooter	Bicyclette ou vélomoteur	Aucun (à pied)	Moyen de transport inconnu	Total	Total	Dont logent dans la commune de travail ou à proximité de celle-ci
				comme conducteur	comme passager							
Hamme	3	92	52	253	36	8	207	3	2	656	13	4
Kalken	1	3	7	85	16	5	62	1	—	180	4	2
Laarne	4	13	20	108	28	11	237	2	1	424	1	—
Lebbeke	36	20	14	255	52	7	261	7	2	663	12	5
Oudegem	20	42	7	163	21	12	223	3	1	492	3	—
Overmere	2	5	15	65	14	5	76	2	—	184	8	4
Schellebelle	60	136	8	113	53	7	277	3	5	662	10	2
Schoonaarde	7	10	5	79	11	5	107	1	2	227	2	1
Serskamp	2	—	5	69	9	8	62	—	1	156	3	1
Sint-Gillis-bij-Dendermonde	32	72	27	203	30	17	355	15	4	755	13	4
Waasmunster	6	118	58	274	56	14	256	2	5	789	12	8
Wetteren	228	81	68	829	125	16	656	14	17	2 034	77	29
Wichelen	3	13	7	88	13	5	132	2	1	264	3	1
Wieze	8	7	9	168	11	7	153	4	4	371	5	2
Zele	44	107	253	412	82	21	234	5	10	1 168	26	13

ARRONDISSEMENT D'EEKLO

Adegem	4	9	27	105	21	9	68	1	1	245	7	6
Assenede	1	17	32	75	18	3	66	1	1	214	10	3
Eeklo	65	413	152	869	176	33	629	4	13	2 354	89	58
Ertvelde	6	30	45	298	54	8	333	11	8	793	15	9
Maldegem	8	67	56	205	37	3	105	—	1	482	16	12
Zelzate	109	286	426	598	124	10	230	5	10	1 798	86	67

ARRONDISSEMENT DE GAND

Aalter	93	133	401	741	171	19	267	3	11	1 839	31	22
Asper	8	—	17	55	10	2	73	1	4	170	1	1
Beervelde	3	12	—	62	13	4	84	1	—	179	4	2
Deinze	236	249	161	1 011	194	42	798	12	12	2 715	78	45
De Pinte	50	7	10	85	16	2	96	2	—	268	11	6
Destelbergen	39	212	17	310	68	14	347	43	7	1 057	24	10
Deurle	8	9	11	64	9	1	38	2	2	144	18	16
Dikkelvenne	—	6	—	42	7	2	116	1	—	174	2	2
Drongen	99	178	46	288	69	11	206	40	9	946	24	16
Eke	6	10	21	91	14	7	96	3	—	248	15	12
Evergem	15	111	23	458	93	21	284	6	2	1 013	14	6
Gavere	89	40	13	256	36	5	218	2	4	663	29	11
Gent	7 585	7 362	2 713	19 349	3 715	457	8 591	873	313	50 958	1 602	985
Gentbrugge	677	563	77	1 243	194	57	1 083	248	21	4 163	62	37
Heusden	3	31	15	88	12	8	79	2	2	240	19	15
Knesselare	2	9	3	113	17	3	75	—	4	226	3	1
Ledeberg	105	326	35	608	140	18	314	180	3	1 729	37	16
Lochristi	5	22	17	129	21	6	72	3	3	278	13	6
Lovendegem	6	13	14	86	13	6	66	—	1	205	8	6
Machelen	231	77	36	156	23	2	41	7	5	578	10	8
Mariakerke	14	106	45	221	31	9	158	32	1	617	21	9
Melle	136	52	16	488	83	26	443	26	4	1 274	46	25
Merelbeke	441	102	73	678	87	27	519	46	11	1 984	31	16
Nazareth	14	2	8	110	16	4	70	2	1	227	10	6
Olsene	6	29	8	96	8	6	123	1	1	278	3	2
Oostakker	25	94	57	337	57	9	227	12	3	821	30	22
Semmerzake	19	5	4	50	5	1	57	—	1	142	22	16
Sint-Amandsberg	154	326	64	765	128	21	534	184	22	2 198	55	27
Sint-Denijs-Westrem	86	139	31	392	49	11	193	13	4	918	34	16
Sint-Martens-Latem	6	32	4	113	27	4	69	3	3	261	21	12

TABLEAU III

COMMUNE DE TRAVAIL	Population travaillant hors de la commune de résidence et se déplaçant chaque jour à un lieu fixe de travail ou à un endroit fixe déterminé									Autres		
	Train	Autobus ou tram (transport public)	Transport de personnel organisé par l'employeur	Auto		Motoscyclette, scooter	Bicyclette ou vélomoteur	Aucun (à pied)	Moyen de transport inconnu	Total	Total	Dont logeant dans la commune de travail ou à proximité de celle-ci
				comme conducteur	comme passager							
Sleidinge	9	38	6	138	28	6	144	3	6	378	13	10
Waarschoot	34	119	68	149	25	6	172	1	5	579	8	3
Wachtebeke	2	18	61	101	17	4	43	2	1	249	11	4
Wondelgem	58	81	44	208	38	8	209	17	10	673	18	12
Zeveneken	2	22	15	60	11	1	73	6	1	191	6	2
Zomergem	1	29	24	135	19	4	60	—	5	277	12	6
Zulte	7	40	90	298	44	14	385	9	6	893	9	5
Zwijnaarde	83	141	73	887	178	28	470	14	6	1 880	17	10

ARRONDISSEMENT DE AUDENARDE

Brakel	10	66	22	205	24	4	114	3	3	451	30	13
Huise	4	5	19	51	13	2	77	—	—	171	4	3
Kluisbergen	26	82	120	268	41	5	223	6	2	773	18	13
Kruishoutem	5	25	33	162	49	4	77	1	1	357	11	5
Munkzwalm	17	5	5	59	9	4	45	3	7	154	18	10
Oudenaarde	309	225	225	1 018	199	21	565	18	20	2 600	73	41
Ronse (Renaix)	254	776	384	1 171	343	41	436	18	24	3 447	87	52
Wortegem-Petegem	14	15	95	163	45	2	94	2	5	435	8	1

ARRONDISSEMENT DE SAINT-NICOLAS

Belsele	7	36	14	97	13	5	76	1	2	251	9	2
Beveren	41	323	72	373	57	11	235	5	1	1 118	30	11
Doel	1	14	92	29	12	1	7	2	2	160	17	14
Elversele	1	19	7	54	8	4	57	—	1	151	5	4
Haasdonk	126	72	11	261	59	6	124	3	4	666	5	2
Kallo	21	30	107	243	39	5	51	—	—	496	25	23
Kemzeke	—	7	21	70	14	3	80	6	3	204	10	6
Kieldrecht	2	26	56	60	7	2	35	6	—	194	6	3
Kruibeke	3	37	22	79	18	2	44	2	2	209	10	3
Lokeren	123	331	83	686	157	30	511	6	11	1 938	58	31
Melsele	2	20	20	61	8	2	45	—	—	158	8	2
Nieuwkerken-Waas	4	17	8	72	16	1	41	3	1	163	2	1
Rupelmonde	3	62	9	70	16	10	119	6	—	295	6	2
Sint-Gillis-Waas	10	35	22	85	19	4	79	7	3	264	7	3
Sint-Niklaas	626	3 596	339	2 962	866	142	2 267	48	35	10 881	206	95
Stekene	—	16	74	82	13	2	34	—	—	221	9	6
Temse	91	304	40	699	195	50	661	4	6	2 050	26	14
Tielrode	—	18	6	40	7	9	66	4	1	151	3	1
Vrasene	3	12	44	74	12	2	35	1	—	183	10	3

PROVINCE DE FLANDRE OCCIDENTALE

ARRONDISSEMENT DE BRUGES

Aatrijke	4	31	14	115	51	10	145	1	2	373	27	17
Beernem	43	4	57	225	37	8	152	4	5	535	8	4
Blankenberge	153	159	62	243	55	3	69	15	5	764	125	88
Brugge	2 329	1 513	1 523	4 621	1 005	177	1 871	57	126	13 222	932	559
Jabbeke	25	19	12	102	15	2	91	1	2	269	5	—
Knokke-Heist	179	230	90	386	81	17	108	11	35	1 137	209	149
Loppem	6	15	17	111	14	4	64	2	1	234	12	7
Oedelem	4	11	17	78	14	3	46	3	5	181	5	2
Oostkamp	58	537	915	700	361	20	220	8	13	2 832	41	29
Ruddervoorde	2	13	43	231	70	6	128	4	5	502	13	6

COMMUNE DE TRAVAIL	Population travaillant hors de la commune de résidence et se déplaçant chaque jour à un lieu fixe de travail ou à un endroit fixe déterminé										Autres	
	Train	Autobus ou tram (transport public)	Transport de personnel organisé par l'employeur	Auto		Motocyclette, scooter	Bicyclette ou vélomoteur	Aucun (à pied)	Moyen de transport inconnu	Total	Total	Dont logeant dans la commune de travail ou à proximité de celle-ci
				comme conducteur	comme passager							
Sijsele	57	111	8	206	32	5	97	1	2	519	25	21
Torhout	80	64	84	478	62	10	245	9	10	1 042	40	23
Veldegem	15	16	14	98	17	7	77	2	2	248	3	2
Waardamme	1	3	14	75	9	3	68	4	1	178	1	1
Wenduine	12	43	4	46	20	3	33	1	2	164	44	41
Zedelgem	440	402	646	1 200	442	42	763	20	19	3 974	106	78

ARRONDISSEMENT DE DIXMUDE

Diksmuide	85	101	69	515	93	9	219	4	4	1 099	44	22
Handzame	2	25	3	64	5	2	60	—	3	164	9	7
Houthulst	5	7	7	52	9	4	75	1	—	160	3	3
Klerken	—	2	5	76	8	1	53	—	1	146	20	16
Koekelare	3	9	24	120	7	4	29	4	4	204	11	8
Kortemark	21	18	61	207	42	10	155	3	1	518	17	10

ARRONDISSEMENT D'YPRES

Geluveld	20	5	26	73	14	7	27	1	4	177	4	3
Geluwe	2	14	11	63	5	3	50	—	2	151	3	2
Ieper	189	670	114	1 709	521	58	636	1	26	3 924	114	76
Langemark	1	16	15	167	15	7	99	1	5	326	13	6
Passendale	6	14	4	88	11	3	61	2	2	191	8	4
Poperinge	20	97	31	433	116	18	190	4	9	918	46	27
Vlamertinge	2	37	82	272	48	27	102	5	6	581	14	10
Wervik	60	18	119	195	51	10	194	2	4	653	24	12

ARRONDISSEMENT DE COURTRAI

Aalbeke	107	149	268	431	136	36	469	23	8	1 627	6	5
Anzegem	14	44	97	135	30	3	165	6	4	498	13	—
Avelgem	15	170	52	235	58	7	243	4	—	784	16	9
Bavikhove	1	3	4	80	4	2	72	—	2	168	2	1
Bellegem	4	8	6	80	17	2	73	2	3	195	5	3
Beveren	21	46	48	372	70	8	465	9	5	1 044	4	1
Bissegem	37	69	24	237	63	10	328	9	3	780	6	4
Deerlijk	16	50	279	666	148	17	856	5	8	2 045	19	3
Desselgem	4	16	16	181	17	2	192	6	4	438	7	3
Gullegem	6	41	80	524	74	9	390	6	2	1 132	21	7
Harelbeke	98	182	261	922	116	31	690	20	11	2 331	41	25
Heule	100	190	130	885	208	33	847	53	5	2 451	24	8
Huilste	2	12	23	101	15	—	50	1	1	205	10	7
Ingoogem	1	3	10	93	20	2	171	—	3	303	3	—
Kortrijk	2 413	2 210	700	5 377	978	144	4 147	159	116	16 244	478	283
Kuurne	67	190	178	779	154	18	690	21	13	2 110	38	22
Lauwe	19	53	144	369	110	19	481	3	4	1 202	11	5
Lendeledede	6	81	136	182	33	7	180	5	—	630	12	5
Marke	86	34	31	322	77	15	318	9	7	899	22	8
Menen	170	188	75	815	134	36	519	2	21	1 960	70	41
Moen	2	23	32	78	26	7	174	7	2	351	5	4
Moorsele	4	19	58	88	20	5	88	—	—	282	2	2
Rekkem	2	9	2	72	6	5	63	6	—	165	7	5
Sint-Eloois-Vijve	3	12	3	131	17	6	214	2	2	390	3	2
Vichte	19	36	201	396	142	8	727	10	7	1 546	22	9
Waregem	101	73	156	1 045	171	23	800	12	9	2 390	63	40
Wevegem	47	96	35	435	88	18	376	5	5	1 105	28	15
Zwevegem	71	600	1 554	1 379	305	32	806	4	9	4 760	59	41

TABLEAU III

— 164 —

COMMUNE DE TRAVAIL	Population travaillant hors de la commune de résidence et se déplaçant chaque jour à un lieu fixe de travail ou à un endroit fixe déterminé									Autres		
	Train	Autobus ou tram (trans- port public)	Transport de personnel organisé par l'em- ployeur	Auto		Motoscyclette, scooter	Bicyclette ou vélomoteur	Aucun (à pied)	Moyen de transport inconnu	Total	Total	Dont logeant dans la commune de travail ou à proximité de celle-ci
				comme conducteur	comme passager							
ARRONDISSEMENT D'OSTENDE												
Bredene	6	90	57	219	49	12	163	11	7	614	68	55
Eernegem	2	24	41	134	29	5	118	—	9	362	9	5
Gistel	7	67	62	184	22	11	118	3	8	482	18	12
Ichtegem	4	17	14	81	9	2	70	1	3	201	5	1
Klemskerke	5	60	11	140	30	8	94	15	4	367	92	74
Middelkerke	25	62	53	135	22	6	110	22	6	441	41	32
Oostende	1 196	1 146	352	2 556	398	133	1 560	42	61	7 444	631	415
Oudenburg	7	35	47	199	14	6	180	3	6	497	14	6
Snaaskerke	—	3	12	78	16	11	68	3	2	193	6	2
Westende	57	73	68	248	50	5	95	9	9	614	109	87
ARRONDISSEMENT DE ROULERS												
Ardoie	7	36	73	329	57	7	219	9	6	743	12	6
Gits	11	109	237	293	48	7	138	4	10	857	26	15
Hoogede	2	29	27	265	61	13	212	20	5	634	10	6
Ingelmunster	72	48	59	445	102	4	373	7	13	1 123	25	17
Izegem	207	184	56	1 259	235	38	1 380	14	20	3 393	77	33
Kachtem	—	5	11	134	43	13	191	1	1	399	2	2
Ledegem	5	15	12	147	26	7	276	3	1	492	4	2
Lichtervelde	107	61	48	423	85	12	214	3	5	958	17	8
Moorslede	11	43	21	159	23	6	74	3	4	344	6	5
Rooselare	620	1 048	459	2 757	518	71	1 694	27	43	7 237	220	145
Rumbeke	8	40	42	522	52	12	460	16	6	1 158	22	16
Sint-Eloois-Winkel	1	7	5	91	9	2	46	1	2	164	2	—
Staden	4	13	27	173	12	4	66	2	4	305	13	11
Westrozebeke	9	7	26	120	23	1	63	1	1	251	4	1
ARRONDISSEMENT DE TIELT												
Aarsele	2	13	21	88	10	3	65	1	5	208	8	5
Dentergem	3	2	14	65	7	4	98	2	3	198	3	2
Meulebeke	34	53	76	359	62	7	194	4	4	793	19	11
Ooigem	1	5	14	189	23	5	137	1	6	381	13	8
Oostrozebeke	2	16	44	374	63	9	412	3	6	929	11	8
Pittem	1	8	11	154	23	6	152	3	1	359	18	14
Ruiselede	7	—	17	97	11	2	67	29	1	231	8	5
Sint-Baafs-Vijve	3	4	34	85	15	6	135	1	—	283	6	3
Tielt	76	171	63	582	96	19	228	5	13	1 253	77	54
Wakken	3	11	90	97	22	3	140	3	3	372	2	2
Wielsbeke	2	7	13	258	19	7	213	3	2	524	6	5
Wingene	3	25	45	147	29	7	56	1	2	315	8	4
Zwevezele	4	18	20	201	51	4	95	3	4	400	6	2
ARRONDISSEMENT DE FURNES												
Adinkerke	7	6	5	62	14	3	60	2	1	160	7	5
De Panne	18	60	13	196	20	15	116	7	8	453	81	56
Koksijde	89	71	17	380	56	16	211	6	10	856	147	113
Nieuwpoort	19	87	23	307	44	19	214	5	9	727	78	52
Oostduinkerke	10	48	31	134	20	15	109	5	4	376	93	71
Stavele	15	12	28	56	12	2	34	2	—	161	5	4
Veurne	65	156	57	704	133	27	230	6	3	1 381	60	39

TABLEAU RECAPITULATIF PAR ARRONDISSEMENT, PAR PROVINCE ET PAR REGION LINGUISTIQUE

PROVINCE ET ARRONDISSEMENT DE TRAVAIL	Population travaillant hors de la commune de résidence et se déplaçant chaque jour à un lieu fixe de travail ou à un endroit fixe déterminé									Autres		
	Train	Autobus ou tram (trans- port public)	Transport de personnel organisé par l'em- ployeur	Auto		Motoscyclette, scooter	Bicyclette ou véloporteur	Aucun (à pied)	Moyen de transport inconnu	Total	Total	Dont logeant dans la commune de travail ou à proximité de celle-ci
				comme conducteur	comme passager							
Anvers	21 081	48 557	12 917	81 063	16 758	1 621	25 785	6 740	1 233	215 755	7 252	3 876
Malines	3 998	5 370	2 777	13 255	2 965	323	7 940	325	242	37 195	903	453
Turnhout	989	5 766	4 833	15 102	3 999	366	10 913	186	316	42 470	930	534
Anvers	26 068	59 693	20 527	109 420	23 722	2 310	44 638	7 251	1 791	295 420	9 085	4 863
Bruxelles-Capitale	127 886	26 450	6 113	53 481	11 061	434	3 044	2 307	1 946	232 722	13 178	8 521
Hal-Vilvorde	15 372	11 026	4 456	28 332	5 909	706	6 755	2 030	403	74 989	2 037	1 057
Louvain	5 950	8 484	3 112	19 611	3 694	541	7 989	1 743	382	51 506	2 745	1 820
Nivelles	7 850	4 679	1 786	11 634	2 088	618	2 751	1 587	199	33 192	1 188	688
Brabant	157 058	50 639	15 467	113 058	22 752	2 299	20 539	7 667	2 930	392 409	19 148	12 086
Ath	1 019	630	312	2 782	468	151	1 547	66	65	7 040	231	111
Charleroi	12 938	26 532	2 443	37 619	7 022	2 547	7 057	6 812	436	103 406	2 070	1 034
Mons	5 064	7 529	1 104	16 035	2 965	1 079	4 907	1 256	245	40 184	963	398
Mouscron	429	691	554	2 469	689	121	1 897	322	41	7 213	200	120
Soignies	3 840	3 969	584	8 961	1 619	840	3 667	1 220	191	24 891	594	277
Thuin	1 122	2 779	353	4 334	816	357	1 447	732	73	12 013	428	215
Tournai	2 329	2 121	564	8 080	1 693	378	4 243	278	118	19 804	684	330
Hainaut	26 741	44 251	5 914	80 280	15 272	5 473	24 765	10 686	1 169	214 551	5 170	2 485
Huy	666	1 524	416	4 810	862	352	1 464	373	73	10 540	391	222
Liège	13 242	35 417	4 139	59 358	11 623	2 149	6 530	6 755	793	140 006	3 712	1 938
Verviers	1 437	7 387	2 087	14 166	2 998	739	1 688	2 643	157	33 302	1 533	961
Wareme	488	521	395	2 012	393	178	637	36	24	4 684	190	97
Liège	15 833	44 849	7 037	80 346	15 876	3 418	10 319	9 807	1 047	188 532	5 826	3 218
Hasselt	2 105	12 414	6 859	19 856	5 644	572	8 317	390	314	56 471	1 359	920
Maaseik	154	2 178	1 420	5 845	1 322	226	3 123	64	119	14 451	403	272
Tongres	212	2 601	1 130	5 139	1 107	310	2 264	75	70	12 908	373	232
Limbourg	2 471	17 193	9 409	30 840	8 073	1 108	13 704	529	503	83 830	2 135	1 424
Arlon	957	1 619	490	1 921	275	79	455	144	53	5 993	410	304
Bastogne	204	259	156	1 034	170	57	145	41	25	2 091	283	209
Marche-en-Famenne	338	190	201	1 714	294	129	377	78	66	3 387	316	195
Neufchâteau	714	344	486	2 059	376	138	332	67	55	4 571	330	208
Virton	252	315	313	1 637	253	95	412	97	31	3 405	192	116
Luxembourg	2 465	2 727	1 646	8 365	1 368	498	1 721	427	230	19 447	1 531	1 032
Dinant	1 247	960	431	3 869	593	338	854	152	103	8 547	729	498
Namur	7 144	6 208	1 102	15 227	2 590	1 177	4 083	1 364	261	39 156	1 774	1 123
Philippeville	339	1 316	267	2 954	603	195	658	93	66	6 491	296	179
Namur	8 730	8 484	1 800	22 050	3 786	1 710	5 595	1 609	430	54 194	2 799	1 800
Alost	3 016	1 960	1 189	8 631	1 580	420	7 353	276	175	24 600	458	201
Termonde	701	1 433	941	5 437	900	251	5 404	230	95	15 392	325	117
Eeklo	205	865	784	2 347	454	68	1 631	30	37	6 421	250	170
Gand	10 457	10 839	4 448	31 291	5 793	925	17 507	1 827	514	83 601	2 460	1 478
Audenarde	675	1 265	956	3 479	788	106	2 030	70	83	9 452	295	160
Saint-Nicolas	1 068	5 037	1 087	6 395	1 579	305	4 762	120	79	20 432	473	240
Flandre orientale	16 122	21 399	9 405	57 580	11 094	2 075	38 687	2 553	983	159 898	4 261	2 366
Bruges	3 439	3 206	3 560	9 190	2 324	335	4 382	149	241	26 826	1 623	1 045
Dixmude	126	194	269	1 314	206	46	778	16	24	2 973	140	90
Ypres	318	947	507	3 679	868	183	1 727	38	74	8 341	318	204
Courtrai	3 459	4 678	4 643	16 786	3 312	517	14 977	405	265	49 042	1 035	579
Ostende	1 331	1 610	769	4 143	666	205	2 694	133	118	11 669	1 022	710
Roulers	1 068	1 663	1 145	7 254	1 318	205	5 536	114	124	18 427	455	278
Tielt	142	340	508	2 890	454	91	2 192	61	56	6 734	192	128
Furnes	225	450	194	1 963	312	107	1 060	42	41	4 394	489	352
Flandre occidentale	10 108	13 088	11 595	47 219	9 460	1 689	33 346	958	943	128 406	5 274	3 386
LE ROYAUME	265 596	262 323	82 800	549 158	111 403	20 580	193 314	41 487	10 026	1 536 687	55 229	32 660
Région de langue néer- landaise	76 091	130 883	58 504	293 002	61 952	8 429	145 119	15 064	5 005	794 049	25 537	14 916
Région de langue fran- çaise + allemande	61 619	104 990	18 183	202 675	38 390	11 717	45 151	24 116	3 075	509 916	16 514	9 223

Tableau IV

REPARTITION, AU 31 DECEMBRE 1970, DES MIGRANTS ALTERNANTS
ENTRANTS, SE DEPLAÇANT CHAQUE JOUR, SELON LA DUREE DU TRAJET
ET LA DISTANCE EN KM
RESULTATS POUR LES COMMUNES OU TRAVAILLENT
PLUS DE 150 MIGRANTS ALTERNANTS

COMMUNE DE TRAVAIL	Durée de trajet au lieu de travail						Distance en km jusqu'au lieu de travail					Total
	< 30 min.	30 min. à < 1 h.	1 h. à < 1 h. 30	1 h. 30 à < 2 h.	2 h. et plus	Durée du trajet inconnue	< 10 km	10 km à < 30 km	30 km à < 50 km	50 km et plus	Distance inconnue	
PROVINCE D'ANVERS												
ARRONDISSEMENT D'ANVERS												
Aartselaar	1 342	493	104	27	20	39	1 002	775	123	78	47	2 025
Antwerpen	61 156	44 879	9 713	2 582	1 132	1 318	53 234	49 097	11 248	5 556	1 645	120 780
Berchem	3 981	1 871	479	102	37	54	3 913	1 762	542	239	68	6 524
Bocchout	797	317	86	16	7	16	650	389	138	43	19	1 239
Boom	1 756	365	46	17	8	21	1 494	596	65	36	22	2 213
Borgerhout	3 471	1 219	230	41	20	48	3 279	1 300	262	129	59	5 029
Borsbeek	539	161	27	6	3	7	506	197	31	4	5	743
Brasschaat	1 169	577	126	46	22	24	791	897	162	88	26	1 964
Brecht	460	119	26	6	2	8	347	204	44	18	8	621
Broechem	113	36	6	2	1	1	94	54	9	1	1	159
Burcht	1 296	450	99	22	19	24	991	723	103	68	25	1 910
Deurne	4 774	1 746	328	71	24	60	4 374	2 015	407	129	78	7 003
Edegem	2 043	675	145	83	14	24	1 822	848	155	119	40	2 984
Ekeren	827	298	62	12	12	22	661	444	62	41	25	1 233
Emblem	391	156	17	3	2	4	229	306	24	6	8	573
Essen	303	104	23	10	2	4	187	180	56	19	4	446
Hemiksem	2 139	784	141	24	10	6	1 951	1 022	100	19	12	3 104
Hoboken	5 321	3 223	749	148	47	34	5 135	3 629	510	200	48	9 522
Hove	203	63	11	—	—	1	180	80	15	1	2	278
Kalmthout	378	188	52	12	6	11	246	296	57	35	13	647
Kapellen	878	227	40	13	—	19	687	408	44	18	20	1 177
Kontich	807	275	80	14	1	12	622	429	88	37	13	1 189
Lint	484	191	57	18	1	2	396	261	65	28	3	753
Massenhoven	150	23	4	3	—	4	109	62	7	3	3	184
Merksem	4 991	2 320	516	107	47	117	4 589	2 592	503	281	133	8 098
Mortsel	7 132	3 553	842	125	31	45	6 027	4 143	1 286	201	71	11 728
Niel	618	91	19	3	—	4	566	137	22	5	5	735
Oelegem	228	78	20	5	3	3	155	144	32	5	1	337
Oostmalle	396	108	4	3	7	11	274	208	25	10	12	529
Pulle	127	30	—	—	—	1	102	50	2	2	2	158
Reet	253	31	16	3	—	3	217	55	18	13	3	306
Rumst	386	59	10	4	1	2	348	93	13	6	2	462
Schelle	570	157	34	9	3	9	479	233	41	17	12	782
Schilde	302	99	19	—	2	6	202	169	40	9	8	428
Schoten	3 103	1 217	181	42	23	51	2 523	1 685	237	109	63	4 617
Sint-Job-in-'t-Goor	170	55	2	1	—	1	95	121	9	2	2	229
Sint-Lenaarts	328	65	4	2	—	7	250	136	10	3	7	406
Stabroek	195	67	12	5	4	1	167	89	8	18	2	284
Terhagen	357	23	4	—	—	1	356	26	2	1	—	385
Waarloos	201	32	6	1	1	4	166	58	10	6	5	245
Westmalle	928	163	9	3	2	4	697	370	33	4	5	1 109
Wijnegem	770	208	34	13	7	9	625	331	46	28	11	1 041
Wilrijk	4 537	1 533	291	65	25	63	3 821	2 109	338	163	83	6 514
Wommelgem	861	254	40	9	10	11	683	396	69	23	14	1 185
Wuustwezel	316	87	10	2	2	4	157	231	22	6	5	421
Zandhoven	205	35	10	—	1	2	151	84	14	3	1	253
Zoersel	127	57	1	1	—	3	101	63	21	1	3	189
Zwijndrecht	1 503	613	182	31	9	15	807	1 290	132	110	14	2 353
ARRONDISSEMENT DE MALINES												
Beerzel	374	51	8	1	5	8	350	72	8	10	7	447
Berlaar	521	159	46	8	5	11	405	254	63	17	11	750
Bonheiden	298	76	17	—	2	8	239	122	24	7	9	401
Booischoot	194	37	7	3	4	4	162	60	14	9	4	249
Bornem	1 066	248	32	8	13	18	833	406	91	39	16	1 385

COMMUNE DE TRAVAIL	Durée de trajet au lieu de travail						Distance en km jusqu'au lieu de travail					Total
	< 30 min.	30 min. à < 1 h.	1 h. à < 1 h. 30	1 h. 30 à < 2 h.	2 h. et plus	Durée du trajet inconnue	< 10 km	10 km à < 30 km	30 km à < 50 km	50 km et plus	Distance inconnue	
Breendonk	366	73	8	2	—	9	312	109	22	5	10	458
Duffel	1 336	565	163	16	4	6	1 074	723	217	68	8	2 090
Hallaar	189	35	2	1	1	5	180	32	15	1	5	233
Heist-op-den-Berg	1 221	201	30	6	6	21	985	395	66	21	18	1 485
Itegem	363	35	5	2	2	4	297	90	14	5	5	411
Kessel	251	50	7	2	—	1	218	79	9	2	3	311
Koningshooikt	832	322	54	4	1	6	616	469	89	40	5	1 219
Lier	2 530	870	157	18	16	46	1 814	1 520	188	66	49	3 637
Mechelen	8 880	4 370	982	282	146	110	6 543	6 446	1 126	542	113	14 770
Nijlen	397	90	8	6	—	9	321	157	15	7	10	510
Onze-Lieve-Vrouw- Waver	182	41	2	—	—	4	151	69	4	1	4	229
Putte	393	100	9	4	3	9	313	163	22	11	9	518
Puurs	856	242	23	11	5	11	681	377	54	24	12	1 148
Rijmenam	717	102	4	2	—	2	557	248	16	3	3	827
Ruisbroek	471	110	39	20	3	1	403	170	42	28	1	644
Schriek	219	46	5	—	3	7	183	80	6	4	7	280
Sint-Amands	167	29	3	2	2	6	150	41	5	6	7	209
Sint-Katelijne-Waver	529	111	14	5	2	12	441	188	18	12	14	673
Tisselt	510	45	15	3	—	4	468	84	13	8	4	577
Walem	107	61	38	17	5	4	94	54	34	44	6	232
Weert	78	84	8	1	—	—	21	104	38	7	1	171
Willebroek	1 989	367	43	20	11	21	1 626	691	76	39	19	2 451

ARRONDISSEMENT DE TURNHOUT

Arendonk	333	79	11	3	2	9	200	201	14	14	8	437
Balen	2 014	609	129	18	12	26	1 588	893	203	97	27	2 808
Beerse	1 738	276	19	7	9	24	1 425	499	98	27	24	2 073
Bouwel	159	11	—	—	—	3	132	34	4	—	3	173
Dessel	732	110	24	5	7	16	552	254	42	31	15	894
Eindhout	173	132	77	15	4	2	150	41	130	80	2	403
Geel	2 732	1 723	367	35	15	38	1 299	2 500	805	265	41	4 910
Gierle	148	23	2	3	—	1	107	59	8	2	1	177
Grobbendonk	1 043	163	10	3	2	10	827	346	40	7	11	1 231
Herentals	2 739	1 343	223	56	18	45	1 689	2 000	502	180	53	4 424
Herenthout	305	63	7	7	—	4	265	90	23	4	4	386
Herselt	209	45	7	3	—	1	168	76	16	4	1	265
Hoogstraten	396	61	9	2	1	7	317	122	22	8	7	476
Hulshout	413	77	2	2	1	3	354	123	14	3	4	498
Lille	113	31	11	3	3	1	99	37	17	8	1	162
Meerhout	171	35	2	—	1	1	122	77	8	2	1	210
Merksplas	333	40	1	1	—	4	231	128	14	2	4	379
Mol	4 027	878	97	28	17	28	2 718	2 050	142	135	30	5 075
Noorderwijk	135	21	1	1	—	4	99	54	4	1	4	162
Oevel	936	150	18	4	2	4	645	404	46	15	4	1 114
Olen	2 051	436	56	3	8	11	1 464	955	87	46	13	2 565
Oud-Turnhout	283	60	7	1	1	5	240	97	13	2	5	357
Ravels	311	105	28	7	1	28	231	152	55	12	30	480
Retie	179	24	2	—	—	7	136	63	4	2	7	212
Rijkevorsel	410	101	21	8	—	16	346	147	29	21	13	556
Tielen	144	27	6	1	6	4	81	81	11	11	4	188
Turnhout	6 019	1 764	156	39	24	90	4 147	3 396	349	106	94	8 092
Vorselaar	200	45	9	3	—	8	148	83	19	7	8	265
Vorst	169	154	113	33	10	5	128	178	121	52	5	484
Vosselaar	295	73	15	5	—	21	241	101	31	14	22	409
Weelde	174	58	32	6	1	5	116	92	32	29	7	276
Westerlo	575	96	12	2	—	9	418	226	33	8	9	694
Westmeerbeek	149	23	3	1	—	—	136	36	4	—	—	176

TABLEAU IV

COMMUNE DE TRAVAIL	Durée de trajet au lieu de travail						Distance en km jusqu'au lieu de travail					Total
	< 30 min.	30 min. à < 1 h.	1 h. à < 1 h. 30	1 h. 30 à < 2 h.	2 h. et plus	Durée du trajet inconnue	< 10 km	10 km à < 30 km	30 km à < 50 km	50 km et plus	Distance inconnue	
PROVINCE DE BRABANT												
ARRONDISSEMENT DE BRUXELLES-CAPITALE												
Agglomération bruxel- loise.....	47 922	91 855	58 892	22 018	8 373	3 662	30 217	88 735	52 036	57 685	4 049	232 722
ARRONDISSEMENT DE HAL-VILVORDE												
Alsemberg	373	113	62	26	7	6	336	146	40	60	5	587
Asse.....	654	232	35	11	6	7	441	433	44	18	9	945
Buizingen	529	201	71	25	6	5	486	243	68	33	7	837
Diegem	1 271	786	298	104	51	23	938	1 103	259	210	23	2 533
Dilbeek	422	249	65	12	5	15	353	317	61	22	15	768
Drogenbos	1 918	880	324	110	39	16	1 822	959	305	180	21	3 287
Dworp	160	52	41	19	6	1	130	99	19	30	1	279
Epegem.....	146	47	15	4	—	1	124	63	15	8	3	213
Essene	144	36	11	7	3	—	116	53	7	24	1	201
Grimbergen	700	357	122	85	21	13	557	424	171	131	15	1 298
Groot-Bijgaarden	1 317	768	215	76	32	23	1 113	996	201	88	33	2 431
Halle	1 686	668	191	57	39	27	1 296	1 007	204	124	37	2 668
Hekelgem	133	19	8	3	—	1	118	29	8	7	2	164
Herne	143	27	3	2	5	2	105	58	9	7	3	182
Hoeilaart	267	74	15	9	5	6	191	152	13	13	7	376
Hofstade	167	45	11	3	2	3	143	63	18	4	3	231
Huizingen	716	209	83	26	12	4	642	276	92	33	7	1 050
Kamphenhout	303	64	14	5	1	1	237	118	21	10	2	388
Kapelle-op-den-bos.....	1 481	542	231	55	21	14	1 185	774	248	119	18	2 344
Kobbegem	365	105	39	16	6	6	276	200	28	28	5	537
Kraainem	393	141	61	18	8	14	312	205	48	53	17	635
Lembeek	322	151	48	22	10	3	259	208	43	42	4	556
Liedekerke	321	93	30	10	13	8	261	144	34	28	8	475
Linkebeek	160	81	25	20	8	3	138	107	27	21	4	297
Londerzeel	490	107	16	8	3	10	395	197	13	11	8	634
Lot	1 395	723	361	102	46	21	1 179	901	357	186	25	2 648
Machelen	1 846	909	399	105	50	13	1 605	1 092	364	239	22	3 322
Malderen	251	34	11	3	—	2	222	53	12	12	2	301
Meise	184	93	47	23	4	9	159	97	46	49	9	360
Melsbroek	520	324	132	100	63	7	313	466	198	163	6	1 146
Merchtem	521	116	12	4	6	7	433	196	19	11	7	666
Mollem	82	54	16	16	1	1	48	85	14	15	8	170
Muizen	229	78	15	4	2	1	200	105	16	6	2	329
Opwijk	593	142	17	2	3	9	494	238	15	7	12	766
Overijse	966	415	164	75	39	22	629	717	131	174	30	1 681
Peutie	178	46	11	6	1	1	158	54	15	15	1	243
Roosdaal	188	53	6	3	2	2	151	82	12	7	2	254
Ruisbroek	913	618	249	55	26	7	819	661	236	141	11	1 868
Schepdaal	126	38	15	10	14	2	91	78	6	27	3	205
Sint-Genesius-Rode Rhode-Saint-Genèse ..	812	376	174	77	40	26	625	516	176	152	36	1 505
Sint-Katharina-Lom- beek	145	21	9	5	—	4	122	45	9	2	6	184
Sint-Kwintens-Lennik ..	208	37	9	3	2	1	139	108	5	7	1	260
Sint-Pieters-Leeuw	1 641	817	280	117	49	28	1 442	1 003	254	192	41	2 932
Sint-Stevens-Woluwe ..	258	94	36	10	10	5	230	125	27	24	7	413
Sterrebeek	215	111	87	29	6	4	149	140	59	97	7	452
Strombeek-Bever	627	357	97	39	25	18	518	409	150	63	23	1 163
Teralfene	155	12	1	1	—	—	141	23	4	1	—	169
Ternat	752	306	99	36	17	6	536	535	82	53	10	1 216
Vilvoorde	5 107	3 794	1 811	646	304	120	4 018	4 286	1 955	1 382	141	11 782

COMMUNE DE TRAVAIL	Durée de trajet au lieu de travail						Distance en km jusqu'au lieu de travail					Total
	< 30 min.	30 min. à < 1 h.	1 h. à < 1 h. 30	1 h. 30 à < 2 h.	2 h. et plus	Durée du trajet inconnue	< 10 km	10 km à < 30 km	30 km à < 50 km	50 km et plus	Distance inconnue	
Vollezele	116	31	11	2	—	4	103	36	18	2	5	164
Wemmel	476	212	56	24	17	14	417	256	61	44	21	799
Wezembeek-Oppem	249	84	29	21	9	8	208	121	28	32	11	400
Wolvertem	233	42	5	1	—	5	175	97	8	1	5	286
Zaventem	4 720	2 853	1 125	496	213	71	3 041	4 297	1 224	833	83	9 478
Zellik	1 305	877	359	142	83	26	1 092	1 156	259	249	36	2 792
Zemst	81	57	73	11	2	—	64	36	51	72	1	224

ARRONDISSEMENT DE LOUVAIN

Aarschot	1 983	500	53	12	9	19	1 573	828	112	39	24	2 576
Averbode	198	21	6	—	—	2	170	38	10	6	3	227
Betekom	160	42	8	—	—	4	123	72	12	2	5	214
Bierbeek	123	43	11	6	3	—	97	59	19	11	—	186
Boortmeerbeek	706	125	18	7	3	5	633	194	21	9	7	864
Boutersem	125	38	10	2	5	1	76	79	9	15	2	181
Diest	2 132	380	68	15	20	32	1 520	913	116	62	36	2 647
Erps-Kwerps	124	70	36	11	5	3	96	103	26	22	2	249
Glabbeek-Zuurbemde	118	37	21	8	6	2	90	64	13	23	2	192
Goetsenhoven	146	85	31	13	10	1	112	85	46	43	—	286
Haacht	346	75	8	2	3	4	259	146	20	9	4	438
Herent	784	283	65	12	4	8	733	336	62	17	8	1 156
Heverlee	2 334	1 038	292	76	40	25	2 098	1 224	283	173	27	3 805
Hoegaarden	192	68	23	3	2	5	164	93	16	15	5	293
Keerbergen	270	58	7	4	1	4	191	120	21	8	4	344
Kessel-Lo	979	451	63	8	3	10	885	498	93	28	10	1 514
Korbeek-Lo	249	76	23	4	2	5	227	95	20	9	8	359
Kortenberg	394	102	34	6	8	5	325	160	40	20	4	549
Landen	368	74	22	4	2	3	264	144	40	20	5	473
Leuven	12 622	5 294	1 255	305	141	250	10 431	6 883	1 563	719	271	19 867
Lovenjoel	163	35	13	3	3	2	136	66	9	6	2	219
Lubbeek	142	49	7	—	—	2	85	88	20	3	4	200
Molenbeek-Wersbeek	56	55	28	7	6	—	46	57	35	13	1	152
Molenstede	171	12	1	2	—	2	156	30	—	1	1	188
Pellenberg	185	51	13	2	—	4	143	88	16	4	4	255
Rotselaar	322	69	14	1	—	3	257	140	9	—	3	409
Schaffen	263	43	11	4	4	—	202	90	17	15	1	325
Scherpenheuvel	182	25	5	3	1	—	148	59	2	7	—	216
Stervuren	498	238	73	59	37	13	377	359	73	95	14	918
Tienen	3 111	874	163	53	31	42	2 352	1 516	182	180	44	4 274
Tildonk	351	168	52	4	3	2	243	240	61	31	5	580
Tremelo	187	16	3	3	—	4	140	59	6	4	4	213
Webbekom	152	13	2	—	1	2	122	41	2	1	4	170
Wespelaar	420	111	17	3	1	2	347	172	29	5	1	554
Wilsele	1 039	371	67	14	8	14	950	475	53	20	15	1 513
Winksele	81	41	12	10	—	4	71	48	14	11	4	148
Zichem	136	27	3	4	1	—	114	45	4	8	—	171
Zoutleeuw	178	54	15	1	3	2	144	90	10	8	1	253

ARRONDISSEMENT DE NIVELLES

Archennes	438	185	46	12	5	1	241	357	54	33	2	687
Beauvechain	365	281	67	36	35	4	111	457	126	89	5	788
Bierges	570	196	58	14	6	14	404	344	76	19	15	858
Bierghes	126	31	6	2	1	2	110	51	3	2	2	168
Braine-l'Alleud	818	437	119	51	29	22	534	668	139	109	26	1 476
Braine-le-Château	197	119	25	13	7	3	139	168	38	16	3	364
Céroux-Mousty	399	179	42	6	5	6	290	286	43	10	8	637
Clabecq	2 648	976	429	168	55	8	2 504	911	625	233	11	4 284
Court-Saint-Etienne	1 057	650	190	55	17	9	728	975	191	69	15	1 978
Genappe	241	42	9	4	2	3	211	71	10	5	4	301

TABLEAU IV

COMMUNE DE TRAVAIL	Durée de trajet au lieu de travail						Distance en km jusqu'au lieu de travail					Total
	< 30 min.	30 min. à < 1 h.	1 h. à < 1 h. 30	1 h. 30 à < 2 h.	2 h. et plus	Durée du trajet inconnue	< 10 km	10 km à < 30 km	30 km à < 50 km	50 km et plus	Distance inconnue	
Genval	1 208	462	122	36	19	23	897	777	115	51	30	1 870
Grez-Doiceau	266	71	16	2	2	4	198	137	12	9	5	361
Ittre	75	44	15	6	6	3	68	39	23	14	5	149
Jodoigne	495	135	42	10	7	9	319	260	72	39	8	698
La Hulpe	382	141	49	13	11	8	266	248	44	39	7	604
Limal	141	45	12	10	2	2	105	80	13	11	3	212
Mont-Saint-Guibert	399	68	26	11	1	2	294	169	27	12	5	507
Nivelles	2 523	1 589	501	203	88	39	1 196	2 645	708	337	57	4 943
Ohain	157	59	19	10	7	3	112	99	19	20	5	255
Orp-le-Grand	157	16	11	3	3	4	133	38	7	12	4	194
Ottignies	537	223	66	41	16	7	426	265	116	75	8	890
Quenast	351	27	8	2	3	—	333	46	10	2	—	391
Rixensart	328	131	49	21	7	3	238	209	55	34	3	539
Thorembais-les-Bégui- nes	134	51	23	1	—	2	89	77	37	5	3	211
Tubize	1 053	519	197	63	14	9	884	569	295	95	12	1 855
Virginal-Samme	334	63	11	6	3	3	295	77	29	16	3	420
Waterloo	978	690	240	94	45	27	676	874	263	231	30	2 074
Wauthier-Braine	139	46	8	5	2	1	108	70	10	12	1	201
Wavre	1 109	519	160	50	21	21	810	768	189	89	24	1 880

PROVINCE DE HAINAUT

ARRONDISSEMENT D'ATH

Anvaing	378	43	2	1	—	2	325	94	3	—	4	426
Ath	1 193	351	75	25	10	28	842	619	143	53	25	1 682
Basècles	244	44	9	3	2	8	214	81	—	8	7	310
Belœil	268	71	11	5	2	6	225	111	13	7	7	363
Brugellette	137	41	14	7	5	3	102	72	13	18	2	207
Chièvres	207	88	26	7	8	8	143	126	42	25	8	344
Flobecq (Vloesberg)	167	46	15	2	1	4	129	68	25	9	4	235
Frasnes-lez-Buissonal	209	40	6	5	1	2	170	76	9	5	3	263
Pommeroeul	301	70	20	10	20	9	218	152	13	34	13	430
Quevauchamps	710	170	7	—	—	8	670	205	10	2	8	895
Stambrugge	149	26	4	—	—	3	128	48	1	—	5	182

ARRONDISSEMENT DE CHARLEROI

Aiseau	235	76	10	2	3	3	215	89	17	5	3	329
Bois-d'Haine	877	122	11	6	4	6	857	145	13	5	6	1 026
Bouffloux	529	71	8	3	4	—	502	104	4	5	—	615
Chapelle-lez-Herlaimont	375	114	37	17	10	10	353	155	18	26	11	563
Charleroi	14 400	6 034	1 225	408	205	237	13 087	7 109	1 228	830	255	22 509
Châtelet	1 037	252	67	10	14	22	934	342	61	41	24	1 402
Châtelineau	1 297	397	76	18	13	27	1 221	494	56	28	29	1 828
Couillet	4 320	1 300	234	54	24	26	4 170	1 574	132	53	29	5 958
Courcelles	812	213	39	14	5	5	738	301	26	18	5	1 088
Dampremy	1 009	250	43	6	1	6	962	284	38	23	8	1 315
Familleureux	607	196	64	13	16	1	520	288	52	34	3	897
Farciennes	1 800	584	152	45	31	10	1 681	711	145	72	13	2 622
Fayt-lez-Manage	373	87	9	2	1	5	343	116	11	2	5	477
Feluy	270	193	74	53	30	3	150	231	105	134	3	623
Fleurus	517	124	26	16	7	5	460	180	22	26	7	695
Fontaine-l'Évêque	1 049	201	30	7	6	10	997	255	23	16	12	1 303
Forchies-la-Marche	158	42	8	1	—	—	147	56	5	1	—	209
Gerpinnes	118	25	6	1	—	4	78	64	6	1	5	154
Gilly	3 037	838	127	30	19	26	3 111	795	86	62	23	4 077
Gosselies	4 058	1 544	323	118	65	26	3 463	1 988	384	265	34	6 134

COMMUNE DE TRAVAIL	Durée de trajet au lieu de travail						Distance en km jusqu'au lieu de travail					Total
	< 30 min.	30 min. à < 1 h.	1 h. à < 1 h. 30	1 h. 30 à < 2 h.	2 h. et plus	Durée du trajet inconnue	< 10 km	10 km à < 30 km	30 km à < 50 km	50 km et plus	Distance inconnue	
Goutroux	180	26	7	—	2	1	174	39	1	1	1	216
Heppignies	158	61	17	3	1	—	130	84	13	13	—	240
Jumet	1 543	513	100	59	38	23	1 536	540	63	111	26	2 276
La Hestre	739	158	26	8	1	12	657	246	19	10	12	944
Lambusart	708	223	100	24	18	3	655	272	100	45	4	1 076
Lodelinsart	1 396	385	56	18	8	11	1 433	363	45	19	14	1 874
Loverval	221	61	15	5	2	2	202	90	7	5	2	306
Luttre	236	128	34	16	7	2	203	163	31	24	2	423
Manage	1 467	545	119	46	17	21	1 301	694	131	65	24	2 215
Marchienne-au-Pont	5 342	2 115	312	90	49	34	5 305	2 190	244	163	40	7 942
Marcinelle	8 249	4 066	662	153	64	67	8 489	4 119	387	185	81	13 261
Monceau-sur-Sambre	3 164	963	192	45	41	20	3 075	1 137	115	77	21	4 425
Montignies-le-Tilleul	614	292	89	29	14	11	499	440	67	29	14	1 049
Montignies-sur-Sambre	2 647	860	164	33	9	28	2 670	900	98	47	26	3 741
Mont-sur-Marchienne	873	382	104	11	10	12	828	451	86	13	14	1 392
Petit-Reulx-lez-Nivelles	114	67	11	3	1	1	70	106	14	6	1	197
Piéton	229	66	12	4	1	5	239	60	11	1	6	317
Pont-à-Celles	125	61	31	5	2	5	118	85	14	7	5	229
Ransart	475	138	32	8	3	30	453	149	27	26	31	686
Roux	875	254	53	14	3	7	862	283	38	17	6	1 206
Seneffe	2 108	721	137	51	29	5	1 523	1 259	185	76	8	3 051
Trazegnies	453	107	33	6	5	6	409	145	17	33	6	610
Wanfercée-Baulet	158	22	5	4	2	1	139	39	6	7	1	192

ARRONDISSEMENT DE MONS

Baudour	980	340	40	18	2	16	813	512	33	21	17	1 396
Boussu	724	129	14	2	6	8	652	201	11	9	10	883
Cuesmes	950	331	138	25	21	17	871	423	115	55	18	1 482
Dour	947	71	11	4	4	4	863	154	10	8	6	1 041
Eugies	240	50	6	6	2	1	247	39	11	5	3	305
Flénu	137	28	6	2	—	5	127	44	1	1	5	178
Frameries	1 106	231	37	6	6	14	1 065	277	24	20	14	1 400
Ghlin	2 106	746	124	30	20	35	1 620	1 262	78	66	35	3 061
Harmignies	331	39	6	3	4	3	266	103	3	11	3	386
Hautrage	269	76	8	2	1	1	190	156	5	5	1	357
Havré	313	108	25	2	2	9	273	155	15	9	7	459
Hensies	709	260	49	18	17	6	606	376	43	26	8	1 059
Hornu	640	111	22	4	4	6	539	205	23	13	7	787
Hyon	185	43	1	1	1	4	162	66	1	1	5	235
Jemappes	2 083	454	61	24	13	26	2 004	551	36	45	25	2 661
Jurbise	130	80	33	5	1	2	89	132	24	4	2	251
La Bouverie	195	28	1	2	1	4	195	27	2	2	5	231
Maisières	422	101	37	10	1	7	306	239	14	11	8	578
Mons	7 416	2 860	591	153	64	123	5 989	4 107	600	379	132	11 207
Neufvilles	178	17	4	2	—	2	158	36	5	2	2	203
Nimy	398	144	25	5	7	6	331	212	22	12	8	585
Obourg	953	235	35	9	4	7	803	384	36	11	9	1 243
Pâturages	543	80	16	8	1	14	514	116	13	7	12	662
Quaregnon	1 243	313	54	14	11	13	1 163	409	30	31	15	1 648
Quiévrain	433	76	12	3	2	3	349	156	13	6	5	529
Saint-Ghislain	1 692	435	92	29	10	14	1 379	684	143	50	16	2 272
Tertre	1 726	427	73	31	38	10	1 225	952	62	58	8	2 305
Wasmes	663	152	17	13	2	6	619	187	26	15	6	853

ARRONDISSEMENT DE MOUSCRON

Comines (Komen)	383	87	16	1	6	3	332	134	15	12	3	496
Dottignies (Dottenijs)	836	99	7	—	2	10	747	181	12	5	9	954
Herseaux	605	100	28	10	3	3	547	164	24	11	3	749
Luingne	280	18	2	—	—	2	273	23	3	1	2	302
Mouscron (Moeskroen)	3 177	585	129	46	31	27	2 868	843	164	90	30	3 995

TABLEAU IV

— 174 —

COMMUNE DE TRAVAIL	Durée de trajet au lieu de travail						Distance en km jusqu'au lieu de travail					Total
	< 30 min.	30 min. à < 1 h.	1 h. à < 1 h. 30	1 h. 30 à < 2 h.	2 h. et plus	Durée du trajet inconnue	< 10 km	10 km à < 30 km	30 km à < 50 km	50 km et plus	Distance inconnue	
Ploegsteert	200	34	4	—	—	10	121	100	13	4	10	248
Warneton (Waasten) ..	390	37	2	2	1	3	349	76	6	3	1	435

ARRONDISSEMENT DE SOIGNIES

Braine-le-Comte	667	331	107	33	12	19	531	395	177	49	17	1 169
Casteau	725	336	106	24	19	43	469	587	83	98	16	1 253
Deux-Acres	287	40	6	1	—	4	279	45	8	2	4	338
Ecaussinnes-d'Enghien ..	229	56	20	1	—	3	194	85	22	5	3	309
Enghien (Edingen)	530	212	59	11	8	7	377	315	98	30	7	827
Haine-Saint-Paul	1 209	212	46	23	7	29	1 123	313	36	24	30	1 526
Hennuyères	107	55	16	7	—	—	100	56	25	5	—	186
Houdeng-Aimeries	634	109	23	9	6	10	596	155	18	10	12	791
Houdeng-Goegnies	1 176	213	24	10	6	7	1 081	304	30	12	9	1 436
La Louvière	7 140	1 727	309	114	60	59	6 506	2 306	325	211	61	9 409
Lessines	1 046	249	68	38	22	17	779	487	100	56	18	1 440
Maurage	149	44	5	3	2	7	121	67	12	3	7	210
Péronnes	542	57	6	1	—	4	487	110	7	3	3	610
Petit-Enghien (Lettelin- gen)	202	29	7	3	3	1	175	51	7	8	4	245
Rœulx	326	63	7	2	1	4	297	84	18	—	4	403
Saint-Vaast	123	32	8	9	3	9	127	31	7	9	10	184
Soignies	1 458	635	138	39	12	12	1 024	981	231	43	15	2 294
Strépy-Bracquegnies ..	142	45	6	6	—	2	132	47	13	7	2	201
Trivières	470	103	15	8	7	2	502	86	8	7	2	605
Ville-sur-Haine	208	14	2	1	—	1	196	27	1	1	1	226

ARRONDISSEMENT DE THUIN

Anderlues	469	152	32	7	1	5	414	220	19	8	5	666
Beaumont	160	45	5	8	2	3	89	101	21	7	5	223
Binche	2 222	534	75	12	8	19	2 171	636	21	20	22	2 870
Carnières	256	44	3	2	3	5	245	57	1	5	5	313
Chimay	303	46	2	3	6	9	218	122	11	9	9	369
Erquelines	259	85	18	8	5	3	179	142	38	15	4	378
Forges	133	15	1	—	—	—	104	43	1	1	—	149
Haine-Saint-Pierre	1 130	250	67	33	20	7	1 077	304	78	38	10	1 507
Leval-Trahegnies	251	34	5	4	1	1	233	47	10	5	1	296
Lobbès	201	42	10	1	—	5	146	95	11	2	5	259
Momignies	418	46	7	3	5	2	297	155	11	15	3	481
Morlanwelz-Mariemont ..	1 240	247	50	19	11	14	1 130	345	56	33	17	1 581
Rance	121	29	3	1	1	2	67	65	19	4	2	157
Ressaix	156	21	3	3	1	—	149	33	2	—	—	184
Thuin	227	79	18	6	2	6	158	143	15	16	6	338

ARRONDISSEMENT DE TOURNAI

Amougies	227	55	7	2	—	—	194	88	7	2	—	291
Antoing	542	87	12	7	5	5	445	173	22	10	8	658
Blaton	350	59	10	6	8	8	317	92	17	8	7	441
Callenelle	172	22	4	1	—	1	140	51	7	—	2	200
Ere	214	31	3	—	—	2	206	38	1	—	5	250
Escanaffles	142	17	1	—	1	1	123	35	3	1	—	162
Froyennes	132	28	5	—	—	1	118	41	2	3	2	166
Gaurain-Ramecroix	726	130	12	6	4	4	521	324	20	12	5	882
Hérinnes	130	23	—	—	1	5	118	33	1	3	4	159
Kain	466	105	13	3	2	2	375	189	14	9	4	591

COMMUNE DE TRAVAIL	Durée de trajet au lieu de travail						Distance en km jusqu'au lieu de travail					Total
	< 30 min.	30 min. à < 1 h.	1 h. à < 1 h. 30	1 h. 30 à < 2 h.	2 h. et plus	Durée du trajet inconnue	< 10 km	10 km à < 30 km	30 km à < 50 km	50 km et plus	Distance inconnue	
Leuze	1 415	463	73	13	6	20	964	908	70	25	23	1 990
Orcq	311	63	7	2	—	2	278	100	3	2	2	385
Pecq	217	48	—	2	—	3	161	92	9	2	6	270
Péruwelz	784	137	35	8	11	11	668	242	43	21	12	986
Ramegnies-Chin	183	17	5	2	3	—	158	39	6	7	—	210
Templeuve	120	25	11	4	1	1	95	51	11	3	2	162
Tournai	6 696	1 582	284	70	61	98	4 906	3 252	320	200	113	8 791
Vaulx	166	38	3	—	—	—	153	51	2	1	—	207
Warchin	150	11	3	—	—	1	140	24	—	1	—	165
Warcoing	223	22	—	—	—	1	194	51	—	—	1	246
Wez-Velvain	147	19	1	—	—	1	127	37	3	—	1	168

ARRONDISSEMENT DE LIÈGE

ARRONDISSEMENT DE HUY

Amay	267	67	22	12	3	4	193	130	23	25	4	375
Ampsins	263	53	14	2	2	4	227	99	6	3	3	338
Ben-Ahin	106	41	5	1	2	3	84	47	19	4	4	158
Clermont-sous-Huy	166	21	1	1	—	—	118	66	4	1	—	189
Flône	257	66	7	2	1	—	182	141	10	—	—	333
Hamoir	153	34	5	2	1	4	105	73	15	3	3	199
Hermalle-sous-Huy	379	66	8	1	1	1	295	143	7	5	6	456
Huy	2 670	770	166	35	21	35	2 055	1 286	233	89	34	3 697
Marchin	341	101	14	7	—	3	261	179	18	5	3	466
Poulseur	96	29	10	2	4	8	68	58	11	5	7	149
Seilles	658	131	25	8	6	9	523	254	29	20	11	837
Strée	145	58	20	19	2	12	91	94	26	32	13	256
Tihange	187	64	20	19	7	6	133	107	23	34	6	303
Wanze	440	86	16	3	1	12	344	177	17	8	12	558

ARRONDISSEMENT DE LIÈGE

Aleur	667	272	86	13	4	9	654	323	44	16	14	1 051
Angleur	1 815	799	274	81	17	15	1 621	1 006	255	98	21	3 001
Ans	1 703	642	164	48	9	32	1 542	824	137	60	35	2 598
Awans	643	145	29	9	5	4	509	288	24	10	4	835
Awirs	367	112	28	9	1	15	307	167	25	17	16	532
Aywaille	263	72	25	4	2	7	192	123	40	13	5	373
Barchon	271	50	9	3	—	2	184	137	8	2	4	335
Beaufays	77	71	13	5	2	6	52	79	21	14	8	174
Beyne-Heusay	579	240	78	15	3	12	497	318	80	19	13	927
Bierset	240	138	55	41	56	2	140	190	75	125	2	532
Bonnelles	92	57	15	4	2	3	82	75	7	5	4	173
Bressoux	1 475	538	126	30	19	30	1 448	587	109	40	34	2 218
Chaufontaine	436	172	32	10	3	7	378	241	25	9	7	660
Chênée	1 446	444	87	30	7	14	1 325	568	90	24	21	2 028
Cheratte	600	202	39	7	2	3	539	265	39	5	5	853
Comblain-au-Pont	145	86	24	6	3	5	93	112	40	19	5	269
Embourg	329	142	27	8	4	11	288	191	23	8	11	521
Engis	698	211	31	12	2	7	538	361	42	11	9	961
Esneux	275	133	20	14	4	3	189	194	49	12	5	449
Flémalle-Grande	373	141	24	14	3	10	332	173	30	19	11	565
Flémalle-Haute	2 737	841	273	155	51	14	2 083	1 478	312	187	11	4 071
Fléron	649	149	25	8	1	13	575	217	26	10	17	845
Forêt	726	301	74	29	8	7	529	512	50	44	10	1 145
Glain	173	39	7	3	—	6	168	47	5	2	6	228
Glons	196	54	11	9	4	4	90	145	14	24	5	278
Grâce-Hollogne	782	205	61	25	16	12	645	349	46	50	11	1 101
Grivegnée	1 896	615	121	31	10	29	1 828	726	86	29	33	2 702
Haccourt	381	41	9	2	1	—	325	93	7	6	3	434
Hermalle-sous-Argen- teau	521	81	15	4	—	8	417	185	6	11	10	629

TABLEAU IV

COMMUNE DE TRAVAIL	Durée de trajet au lieu de travail						Distance en km jusqu'au lieu de travail					Total
	< 30 min.	30 min. à < 1 h.	1 h. à < 1 h. 30	1 h. 30 à < 2 h.	2 h. et plus	Durée du trajet inconnue	< 10 km	10 km à < 30 km	30 km à < 50 km	50 km et plus	Distance inconnue	
Herstal	11 694	4 715	1 063	257	88	64	9 171	7 579	879	164	88	17 881
Houtain-Saint-Siméon	138	43	5	2	2	4	89	91	5	5	4	194
Ivoz-Ramet	418	130	15	8	5	8	350	202	17	8	7	584
Jemeppe	2 004	600	154	44	23	15	1 855	742	153	71	19	2 840
Jupille-sur-Meuse	1 295	333	62	15	6	24	1 157	476	48	21	33	1 735
Liège	26 621	15 175	3 367	943	480	713	24 269	16 453	3 991	1 781	805	47 299
Lixhe	427	47	1	3	—	9	321	149	5	3	9	487
Loncin	540	197	39	12	5	16	411	312	48	21	17	809
Micheroux	742	110	15	5	2	4	667	184	21	2	4	878
Milmort	112	32	9	—	—	—	87	59	5	2	—	153
Mons-lez-Liège	247	101	44	17	10	6	203	129	51	34	8	425
Montegnée	968	261	39	14	7	7	984	244	45	11	12	1 296
Nessonvaux	287	51	4	3	—	1	201	138	3	3	1	346
Ougrée	5 334	2 399	733	285	86	44	5 117	2 783	621	301	59	8 881
Retinne	129	36	8	5	2	2	121	47	7	4	3	182
Rocourt	1 088	302	67	12	7	11	881	507	61	25	13	1 487
Romsée	162	32	3	1	—	5	156	35	6	1	5	203
Saint-Nicolas	389	79	20	5	—	3	396	82	12	2	4	496
Seraing	8 272	3 039	948	452	116	67	7 071	4 414	884	445	80	12 894
Soumagne	168	25	2	—	—	2	127	63	3	2	2	197
Spirmont	216	39	5	1	1	6	164	88	5	4	7	268
Tilff	167	83	18	2	—	5	101	154	13	2	5	275
Tilleur	1 378	427	148	52	10	10	1 284	569	119	39	14	2 025
Trembleur	364	86	26	8	3	1	293	138	45	11	1	488
Vaux-sous-Chèvremont	537	131	14	3	2	3	485	178	16	5	6	690
Visé	840	215	35	17	5	18	611	430	40	29	20	1 130
Vivegnis	567	204	28	9	—	9	411	349	43	4	10	817
Vottem	597	154	26	13	9	13	529	217	35	19	12	812
Wandre	696	208	27	9	8	9	530	361	47	10	9	957

ARRONDISSEMENT DE VERVIERS

Andrimont	700	141	15	3	1	11	720	129	8	3	11	871
Aubel	160	27	3	1	4	2	115	74	1	6	1	197
Battice	1 250	220	21	8	5	5	879	570	35	19	6	1 509
Bilstain	275	75	12	3	—	—	248	99	17	1	—	365
Dison	1 148	245	46	18	8	12	1 105	269	32	54	17	1 477
Elsenborn	151	48	5	2	1	2	121	55	29	2	2	209
Ensisval	1 279	206	30	5	2	7	1 256	244	17	4	8	1 529
Eupen	2 292	813	70	18	30	22	1 490	1 513	132	78	32	3 245
Eynatten	365	71	7	2	2	3	112	309	21	4	4	450
Goé	193	48	5	1	—	—	171	62	11	2	1	247
Hauset	113	34	7	—	—	2	62	82	7	2	3	156
Henri-Chapelle	143	14	—	—	—	2	110	47	2	—	—	159
Herve	484	59	10	5	5	5	394	149	11	9	5	568
Heusy	271	87	9	2	4	6	294	58	17	6	4	379
Kelmis (La Calamine)	187	35	9	3	2	6	138	80	12	5	7	242
Kettenis	209	50	5	2	—	2	179	76	4	7	2	268
Lambermont	434	70	10	1	1	—	449	50	10	7	—	516
Limbourg	285	67	18	5	1	1	243	102	19	12	1	377
Lontzen	350	54	5	1	—	3	284	115	9	3	2	413
Malmédy	1 065	292	61	20	14	19	591	684	126	47	23	1 471
Montzen	385	116	35	13	9	2	283	230	32	11	4	560
Pepinster	587	153	24	4	1	5	597	143	19	6	9	774
Petit-Rechain	278	37	8	3	1	1	277	36	7	7	1	328
Raeren	146	57	4	1	1	3	52	148	5	5	2	212
Robertville	113	22	5	4	1	2	81	49	8	7	2	147
Sankt Vith (Saint-Vith)	496	111	7	1	2	8	309	284	10	10	12	625
Spa	415	168	36	10	14	14	234	304	80	26	13	657
Stavelot	289	139	39	3	7	10	129	251	59	38	10	487
Stembert	501	119	13	1	3	7	506	101	23	7	7	644

COMMUNE DE TRAVAIL	Durée de trajet au lieu de travail						Distance en km jusqu'au lieu de travail					Total
	< 30 min.	30 min. à < 1 h.	1 h. à < 1 h. 30	1 h. 30 à < 2 h.	2 h. et plus	Durée du trajet inconnue	< 10 km	10 km à < 30 km	30 km à < 50 km	50 km et plus	Distance inconnue	
Theux	361	64	11	1	1	7	262	162	12	2	7	445
Trois-Ponts	157	64	21	3	6	5	99	101	35	17	4	256
Verviers	7 407	1 657	241	61	49	67	6 930	1 998	320	149	85	9 482
Waimes (Weismes)	198	93	17	6	2	6	122	132	36	24	8	322
Wegnez	273	34	6	—	—	1	257	50	6	—	1	314
Welkenraedt	495	138	18	8	3	11	332	288	31	11	11	673

ARRONDISSEMENT DE WAREMME

Crisnée	134	70	24	3	2	1	55	123	31	22	3	234
Fexhe-le-Haut-Clocher	93	47	16	3	1	2	75	60	20	4	3	162
Geer	232	67	13	1	3	—	204	90	17	4	1	316
Hannut	523	97	25	11	3	3	375	224	33	23	7	662
Oreye	326	84	26	7	1	12	253	144	28	18	13	456
Remicourt	244	32	5	1	4	3	197	76	8	4	4	289
Waremmes	919	301	98	19	7	10	617	585	89	50	13	1 354

PROVINCE DE LIMBOURG

ARRONDISSEMENT DE HASSELT

As	148	46	14	8	5	2	83	102	14	22	2	223
Beringen	1 293	505	123	38	19	20	854	831	156	132	25	1 998
Beverlo	186	20	2	2	4	6	147	59	4	6	4	220
Borlo	149	29	7	—	2	3	124	51	8	4	3	190
Brustem	562	234	51	22	20	8	353	358	117	62	7	897
Diepenbeek	337	116	11	3	2	5	206	209	32	21	6	474
Genk	8 335	5 080	635	131	79	58	3 361	8 891	1 670	321	75	14 318
Halen	287	52	20	2	2	17	242	86	20	15	17	380
Hasselt	10 311	4 206	597	107	75	177	5 138	8 752	1 101	292	190	15 473
Herk-de-Stad	392	44	6	3	—	10	289	129	22	3	12	455
Heusden	517	92	12	8	3	5	404	181	25	21	6	637
Kermt	428	60	7	6	—	11	323	147	19	11	12	512
Koersel	1 874	156	14	3	—	7	1 703	308	29	6	8	2 054
Kuringen	566	136	31	3	—	14	388	287	49	11	15	750
Kwaadmechelen	487	96	14	7	5	6	388	179	24	18	6	615
Leopoldsburg	963	281	48	18	20	9	586	536	140	68	9	1 339
Lummen	347	72	5	2	1	6	243	151	23	8	8	433
Oplabbeek	669	151	3	3	6	4	365	427	30	7	7	836
Paal	256	26	11	3	3	6	201	71	12	15	6	305
Schulen	143	26	5	—	—	8	108	56	6	3	9	182
Sint-Truiden	3 552	780	150	69	60	53	2 301	1 899	201	209	54	4 664
Stevoort	169	22	2	—	—	4	136	52	5	—	4	197
Tessenderlo	2 081	331	46	7	12	19	1 530	806	65	75	20	2 496
Zelem	161	22	4	3	—	4	125	51	8	6	4	194
Zolder	3 439	837	96	21	11	11	2 780	1 314	247	60	14	4 415
Zonhoven	599	182	21	9	4	6	382	356	57	19	7	821
Zutendaal	260	58	5	1	—	4	150	163	8	4	3	328

ARRONDISSEMENT DE MAASEIK

Achel	146	23	—	—	2	2	115	49	5	3	1	173
Bocholt	358	28	3	2	—	6	295	84	8	4	6	397
Bree	1 157	158	28	14	2	29	793	480	45	39	31	1 388
Dilsen	664	116	28	9	10	10	435	290	52	48	12	837
Eksel	223	33	4	1	—	—	145	108	6	2	—	261

TABLEAU IV

COMMUNE DE TRAVAIL	Durée de trajet au lieu de travail						Distance en km jusqu'au lieu de travail					Total
	< 30 min.	30 min. à < 1 h.	1 h. à < 1 h. 30	1 h. 30 à < 2 h.	2 h. et plus	Durée du trajet inconnue	< 10 km	10 km à < 30 km	30 km à < 50 km	50 km et plus	Distance inconnue	
Grote-Brogel	202	17	2	—	—	1	152	65	2	2	1	222
Gruitrode	128	15	1	2	2	3	97	40	5	6	3	151
Hamont	419	86	10	2	2	11	286	203	23	6	12	530
Hechtel	214	37	7	2	1	5	133	107	14	7	5	266
Hechteren	319	125	28	5	—	2	150	251	54	22	2	479
Houthalen	949	341	63	20	14	9	569	625	128	65	9	1 396
Kaulille	199	20	6	—	—	5	159	53	9	3	6	230
Lommel	1 170	425	40	8	4	8	376	1 136	100	32	11	1 655
Maaseik	995	231	37	8	4	16	713	436	103	22	17	1 291
Meeuwen	124	16	1	—	4	5	89	43	9	4	5	150
Neeroeteren	221	30	12	5	—	6	169	70	21	8	6	274
Neerpelt	646	78	14	5	3	17	483	218	36	10	16	763
Overpelt	2 079	212	17	7	2	6	1 740	508	56	12	7	2 323
Peer	536	194	52	13	9	5	285	341	108	70	5	809
Sint-Huibrechts-Lille ..	180	14	3	1	1	2	148	43	4	4	2	201
Wijchmaal	166	46	4	1	1	2	136	65	14	3	2	220

ARRONDISSEMENT DE TONGRES

Alken	573	67	10	2	3	7	443	190	15	7	7	662
Bilzen	811	67	7	2	4	3	676	195	13	8	2	894
Borgloon	248	29	2	1	—	2	199	70	10	1	2	282
Hoepertingen	163	15	4	1	1	2	121	52	4	7	2	186
Hoeselt	185	22	2	3	—	3	135	73	3	—	4	215
Lanaken	1 126	289	35	4	5	10	670	706	63	20	10	1 469
Maasmechelen	2 041	613	87	24	24	25	1 370	1 194	128	94	28	2 814
Munsterbilzen	162	25	1	—	2	—	136	41	11	2	—	190
Rekem	371	55	8	2	3	2	306	111	12	10	2	441
Riemst	223	19	1	—	—	—	186	56	1	—	—	243
Spouwen	191	20	3	4	—	8	158	45	8	5	10	226
Tongeren	2 118	435	72	24	19	24	1 497	1 004	108	59	24	2 692

PROVINCE DE LUXEMBOURG

ARRONDISSEMENT D'ARLON

Arlon	1 648	539	147	62	48	45	944	1 055	248	190	52	2 489
Athus	1 232	588	225	96	28	9	877	917	274	98	12	2 178
Aubange	106	42	25	9	5	2	76	56	23	30	4	189
Heinsch	488	92	43	12	8	3	390	154	58	38	6	646
Messancy	83	33	17	16	2	5	57	49	9	36	5	156

ARRONDISSEMENT DE BASTOGNE

Bastogne	436	143	32	11	9	4	262	254	81	33	5	635
Limerlé	126	57	8	2	5	3	68	88	33	9	3	201
Vielsalm	221	61	24	13	13	6	132	133	28	39	6	338

ARRONDISSEMENT DE MARCHE-EN-FAMENNE

Barvaux	170	32	13	1	1	6	81	117	12	8	5	223
Hotton	180	23	3	2	—	3	116	80	6	4	5	211
La Roche-en-Ardenne ..	158	30	12	1	3	6	88	93	12	11	6	210
Marche-en-Famenne	647	130	44	14	8	20	412	330	43	57	21	863
Waha	317	90	32	4	6	27	217	171	31	28	29	476

COMMUNE DE TRAVAIL	Durée de trajet au lieu de travail						Distance en km jusqu'au lieu de travail					Total
	< 30 min.	30 min. à < 1 h.	1 h. à < 1 h. 30	1 h. 30 à < 2 h.	2 h. et plus	Durée du trajet inconnue	< 10 km	10 km à < 30 km	30 km à < 50 km	50 km et plus	Distance inconnue	
ARRONDISSEMENT DE NEUFCHATEAU												
Bertrix	310	164	28	13	9	16	165	248	71	36	20	540
Bouillon	262	69	27	5	3	4	137	175	20	33	5	370
Lavacherie	101	35	12	1	1	3	60	66	12	10	5	153
Libramont	658	263	64	23	12	18	237	528	178	70	25	1 038
Neufchâteau	227	64	18	2	4	3	120	158	23	12	5	318
Paliseul	175	26	7	2	—	2	106	93	3	8	2	212
Recogne	154	54	5	1	1	5	72	117	21	7	3	220
Saint-Hubert	180	61	14	7	1	5	103	117	26	17	5	268
Wellin	157	19	6	2	2	5	116	53	8	10	4	191
ARRONDISSEMENT DE VIRTON												
Dampicourt	56	46	30	4	8	12	44	40	23	37	12	156
Florenville	181	45	9	1	5	3	116	95	22	6	5	244
Harnoncourt	458	42	2	1	2	4	334	138	27	5	5	509
Jamoinne	85	48	15	8	1	5	63	45	31	13	10	162
Latour	194	28	13	1	—	3	163	51	14	6	5	239
Saint-Mard	219	38	9	3	4	7	171	88	8	6	7	280
Virton	470	96	23	4	7	14	335	210	33	22	14	614
PROVINCE DE NAMUR												
ARRONDISSEMENT DE DINANT												
Anhée	292	52	11	3	6	5	210	122	17	15	5	369
Baronville	185	34	3	—	—	1	112	98	10	2	1	223
Beauraing	287	69	18	6	6	8	200	138	32	18	6	394
Bièvre	130	24	1	—	—	6	72	76	6	—	7	161
Ciney	1 233	363	92	22	18	40	735	781	139	67	46	1 768
Dinant	816	308	72	22	18	27	388	688	109	48	30	1 263
Gedinne	194	38	14	6	7	3	134	77	25	18	8	262
Godinne	103	45	12	4	—	1	59	86	11	6	3	165
Hamois	29	1	1	1	—	2	24	8	—	1	1	34
Jemelle	619	115	25	21	10	10	474	198	59	58	11	800
Monceau-en-Ardenne ..	198	138	25	8	2	1	198	142	21	9	2	372
Rochefort	249	37	9	4	5	3	178	98	13	14	4	307
Spontin	164	18	7	—	—	3	120	65	4	1	2	192
Yvoir	141	42	8	6	3	3	94	87	11	8	3	203
ARRONDISSEMENT DE NAMUR												
Aisemont	254	24	5	1	1	—	207	70	2	4	2	285
Andenne	992	213	49	22	18	4	709	474	64	47	4	1 298
Auvélais	2 269	510	152	45	12	36	1 911	900	118	60	35	3 024
Beez	181	53	12	5	—	2	144	93	7	7	2	253
Belgrade	186	80	22	4	—	4	160	102	23	8	3	296
Bois-de-Villers	180	71	10	6	1	2	123	110	16	18	3	270
Bouge	175	43	6	3	2	5	153	59	9	6	7	234
Champion	118	45	20	13	3	2	93	55	25	25	3	201
Dave	139	24	4	1	1	—	97	63	4	4	1	169
Eghezée	218	48	14	—	—	1	155	107	14	4	1	281
Falisolle	285	52	17	2	2	—	254	88	6	9	1	358
Flawinne	540	188	70	30	13	8	451	257	73	60	8	849
Floreffe	177	56	19	5	2	4	121	99	32	8	3	263
Fosses-la-Ville	121	26	8	1	2	2	76	67	9	6	2	160
Eranière	290	56	17	6	1	2	216	134	16	4	2	372

TABLEAU IV

COMMUNE DE TRAVAIL	Durée de trajet au lieu de travail						Distance en km jusqu'au lieu de travail					Total
	< 30 min.	30 min. à < 1 h.	1 h. à < 1 h. 30	1 h. 30 à < 2 h.	2 h. et plus	Durée du trajet inconnue	< 10 km	10 km à < 30 km	30 km à < 50 km	50 km et plus	Distance inconnue	
Gembloux	1 233	742	242	65	20	16	528	1 381	278	106	25	2 318
Jambes	1 703	723	190	67	29	31	1 298	1 087	180	139	39	2 743
Jemeppe	2 133	611	196	59	25	9	1 591	1 164	196	68	14	3 033
Lustin	107	24	7	2	1	5	55	72	7	6	6	146
Malonne	154	36	4	3	2	4	106	74	15	5	3	203
Marche-les-Dames	240	39	9	3	3	3	169	113	5	7	3	297
Mettet	166	33	7	3	1	9	115	82	10	4	8	219
Moustier	1 086	281	54	18	15	6	799	581	58	11	11	1 460
Namèche	350	38	10	10	—	2	253	131	17	7	2	410
Namur	8 701	3 068	877	251	123	161	6 653	4 644	944	753	187	13 181
Profondeville	92	38	14	3	1	5	54	69	7	16	7	153
Saint-Servais	1 009	274	56	15	7	13	874	421	34	31	14	1 374
Sclayn	117	22	6	1	1	3	83	56	1	7	3	150
Tamines	697	195	56	21	20	12	585	297	57	48	14	1 001
Wépion	101	39	4	1	—	6	65	68	11	1	6	151

ARRONDISSEMENT DE PHILIPPEVILLE

Couvin	1 287	228	44	16	10	11	873	621	50	41	11	1 596
Florennes	645	330	129	65	68	5	352	477	222	184	7	1 242
Frasnes	449	49	13	3	2	9	306	199	8	4	8	525
Mariembourg	186	35	6	5	4	3	114	103	7	11	4	239
Matagne-la-Grande	195	80	22	3	1	2	103	173	24	2	1	303
Philippeville	338	88	13	4	5	17	185	218	32	13	17	465
Thy-le-Château	272	91	15	3	—	3	228	140	10	2	4	384
Walcourt	144	56	14	5	—	5	115	79	21	4	5	224

PRONVINCE DE LA FLANDRE ORIENTALE

ARRONDISSEMENT D'ALOST

Aalst	6 174	1 526	230	62	25	61	5 233	2 373	295	111	66	8 078
Borsbeke	180	38	3	1	2	8	161	46	12	6	7	232
Burst	123	21	5	—	—	1	104	36	8	1	1	150
Denderhoutem	188	36	10	1	—	4	182	39	8	4	6	239
Denderleeuw	1 127	270	50	20	7	9	931	434	67	43	8	1 483
Denderwindeke	135	17	5	1	2	2	119	32	6	3	2	162
Erembodegem	1 184	213	44	7	6	11	1 036	343	58	17	11	1 465
Erpe	169	30	7	1	—	8	154	38	10	5	8	215
Geraardsbergen	970	220	37	22	7	14	729	426	65	33	17	1 270
Gijzegem	586	63	10	1	2	1	532	111	17	2	1	663
Haaltert	225	44	6	1	—	7	196	67	11	4	5	283
Herdersem	372	28	6	—	1	3	326	78	1	3	2	410
Herzele	401	49	6	2	3	6	342	98	16	4	7	467
Hofstade	399	96	36	12	4	5	353	127	36	30	6	552
Lede	354	95	22	7	4	7	303	129	42	10	5	489
Meerbeke	201	29	4	1	1	6	175	49	8	4	6	242
Mere	197	32	8	—	—	6	184	35	13	5	6	243
Nieuwerkerken	208	27	4	1	—	2	193	40	7	1	1	242
Ninove	2 174	377	67	21	13	25	1 842	685	87	37	26	2 677
Oordegem	259	25	2	—	1	2	240	41	3	2	3	289
Sint-Lievens-Houtem	150	30	9	2	—	4	119	52	11	8	5	195
Welle	178	19	4	1	2	1	156	40	6	2	1	205
Zottegem	1 315	315	45	16	5	38	993	611	65	25	40	1 734

ARRONDISSEMENT DE TERMONDE

Baasrode	883	211	33	11	6	6	802	265	46	29	8	1 150
Berlare	273	64	13	4	2	1	221	103	21	11	1	357
Buggenhout	716	128	11	9	1	11	602	220	30	10	14	876
Dendermonde	2 497	365	68	15	11	37	2 124	659	141	31	38	2 993
Grembergen	444	56	18	8	1	8	410	82	17	17	9	535

COMMUNE DE TRAVAIL	Durée de trajet au lieu de travail						Distance en km jusqu'au lieu de travail					Total
	< 30 min.	30 min. à < 1 h.	1 h. à < 1 h. 30	1 h. 30 à < 2 h.	2 h. et plus	Durée du trajet inconnue	< 10 km	10 km à < 30 km	30 km à < 50 km	50 km et plus	Distance inconnue	
Hamme	532	97	15	2	3	7	449	162	27	11	7	656
Kalken	156	20	1	1	—	2	125	51	1	1	2	180
Laarne	378	36	6	2	2	—	352	60	5	5	2	424
Lebbeke	574	72	11	2	1	3	496	146	13	4	4	663
Oudegem	408	65	9	4	2	4	369	96	15	6	6	492
Overmere	152	24	5	—	—	3	135	38	9	—	2	184
Schellebelle	558	85	7	2	2	8	538	106	7	6	5	662
Schoonaarde	201	17	2	—	—	7	179	34	7	—	7	227
Serskamp	144	9	—	1	—	2	127	24	2	—	3	156
Sint-Gillis-bij-Dender- monde	648	76	16	4	3	8	590	133	15	8	9	755
Waasmunster	660	102	15	3	2	7	609	146	12	15	7	789
Wetteren	1 612	310	46	23	20	23	1 249	632	88	42	23	2 034
Wichelen	228	27	7	1	—	1	204	51	7	1	1	264
Wieze	318	39	1	—	4	9	292	57	7	6	9	371
Zele	819	251	46	16	14	22	653	371	80	41	23	1 168

ARRONDISSEMENT D'EEKLO

Adegem	191	43	4	4	1	2	152	75	7	9	2	245
Assenede	159	49	2	1	—	3	129	75	5	3	2	214
Eeklo	1 830	445	44	11	6	18	1 345	894	60	32	23	2 354
Ertvelde	601	142	22	15	5	8	511	213	20	41	8	793
Maldegem	351	103	19	5	3	1	224	191	44	16	7	482
Zelzate	697	707	212	92	72	18	425	797	277	274	25	1 798

ARRONDISSEMENT DE GAND

Aalter	1 326	441	40	12	2	18	769	965	67	22	16	1 839
Asper	150	13	2	2	—	3	132	25	4	4	5	170
Beervelde	154	19	5	—	1	—	139	35	5	—	—	179
Deinze	2 141	453	59	11	18	33	1 745	784	88	65	33	2 715
De Pinte	196	49	17	4	1	1	156	94	7	9	2	268
Destelbergen	774	224	37	10	4	8	724	285	23	17	8	1 057
Deurle	98	32	5	1	1	7	70	57	4	4	9	144
Dikkelvenne	160	12	—	—	2	—	151	19	2	1	1	174
Drongen	672	226	30	6	1	11	549	346	22	18	11	946
Eke	207	29	9	1	1	1	157	77	4	9	1	248
Evergem	787	196	18	6	3	3	558	424	21	6	4	1 013
Gavere	438	137	49	23	13	3	309	229	65	55	5	663
Gent	32 141	14 467	2 753	750	343	504	25 093	19 978	3 433	1 888	566	50 958
Gentbrugge	2 838	1 010	230	42	16	27	2 664	1 202	203	67	27	4 163
Heusden	181	43	7	2	3	4	165	51	10	11	3	240
Knesselare	197	22	1	—	—	6	146	73	3	1	3	226
Ledeberg	1 311	338	57	11	4	8	1 278	368	46	30	7	1 729
Lochristi	221	43	8	2	—	4	181	80	6	8	3	278
Lovendegem	157	42	3	1	1	1	127	67	6	4	1	205
Machelen	199	179	117	55	19	9	147	204	124	94	9	578
Mariakerke	458	136	20	1	—	2	420	167	24	3	3	617
Melle	998	203	49	11	6	7	851	348	36	29	10	1 274
Merelbeke	1 319	477	116	31	20	21	1 016	743	125	73	27	1 984
Nazareth	189	26	4	1	2	5	150	58	10	4	5	227
Olsene	259	13	3	1	—	2	237	35	1	3	2	278
Oostakker	588	197	24	7	2	3	492	258	55	13	3	821
Semmerzake	89	25	14	7	6	1	76	30	12	23	1	142
Sint-Aamandsberg	1 593	466	72	22	1	44	1 529	516	74	31	48	2 198
Sint-Denijs-Westrem	637	234	33	5	3	6	545	307	47	9	10	918
Sint-Martens-Latem	201	43	11	3	—	3	148	90	11	5	7	261
Sleidinge	309	57	6	—	—	6	246	112	11	2	7	378
Waarschoot	456	103	9	3	2	6	398	165	7	3	6	579
Wachtebeke	161	71	7	4	1	5	113	100	22	8	6	249
Wondelgem	444	186	29	3	1	10	372	257	30	4	10	673
Zeveneken	147	36	6	—	—	2	127	56	5	2	1	191

TABLEAU IV

COMMUNE DE TRAVAIL	Durée de trajet au lieu de travail						Distance en km jusqu'au lieu de travail					Total
	< 30 min.	30 min. à < 1 h.	1 h. à < 1 h. 30	1 h. 30 à < 2 h.	2 h. et plus	Durée du trajet inconnue	< 10 km	10 km à < 30 km	30 km à < 50 km	50 km et plus	Distance inconnue	
Zomergem	225	32	7	2	2	9	162	92	6	8	9	277
Zulte	782	83	15	5	—	8	743	109	22	12	7	893
Zwijnaarde	1 386	401	58	14	5	16	1 076	697	60	29	18	1 880

ARRONDISSEMENT D'AUDENARDE

Brakel	346	75	9	7	9	5	266	140	21	18	6	451
Huise	153	13	3	—	1	1	133	33	2	2	1	171
Kluisbergen	592	146	19	7	4	5	446	272	29	20	6	773
Kruishoutem	294	54	6	1	—	2	234	106	12	3	2	357
Munkzwalm	113	24	7	3	—	7	88	45	6	8	7	154
Oudenaarde	1 965	468	88	27	19	33	1 361	999	135	69	36	2 600
Ronse (Renaix)	2 446	805	129	19	13	35	1 635	1 582	136	58	36	3 447
Wortegem-Petegem	342	72	8	2	2	9	263	149	8	6	9	435

ARRONDISSEMENT DE SAINT-NICOLAS

Belsele	201	38	8	—	1	3	171	67	5	4	4	251
Beveren	782	234	79	11	7	5	560	476	49	24	9	1 118
Doel	44	18	43	34	18	3	21	35	21	80	3	160
Elversele	120	24	4	2	—	1	112	26	11	—	2	151
Haasdonk	400	178	51	19	13	5	282	291	67	20	6	666
Kallo	295	112	54	23	11	1	156	218	42	77	3	496
Kemzeke	184	16	1	—	—	3	172	20	5	3	4	204
Kieldrecht	125	52	13	2	1	1	92	79	13	8	2	194
Kruike	147	49	7	2	1	3	107	87	7	5	3	209
Lokeren	1 521	321	60	12	9	15	1 224	594	72	33	15	1 938
Melsele	133	18	6	1	—	—	100	48	3	6	1	158
Nieuwkerken-Waas	134	24	3	1	—	1	120	35	4	3	1	163
Rupelmonde	259	29	3	4	—	—	236	48	6	5	—	295
Sint-Gillis-Waas	210	37	5	3	3	6	177	65	13	2	7	264
Sint-Niklaas	8 185	2 303	229	71	32	61	6 159	4 180	345	125	72	10 881
Stekene	144	40	20	8	7	2	95	75	15	35	1	221
Temse	1 646	311	59	15	11	8	1 462	485	58	35	10	2 050
Tielrode	121	25	4	—	—	1	120	21	7	2	1	151
Vrasene	133	35	10	1	2	2	111	49	12	8	3	183

PROVINCE DE FLANDRE OCCIDENTALE

ARRONDISSEMENT DE BRUGES

Aartrijke	311	52	7	—	—	3	261	102	7	—	3	373
Beernem	409	91	21	4	2	8	300	175	36	14	10	535
Blankenberge	451	191	65	25	24	8	236	367	57	96	8	764
Brugge	7 736	4 133	838	221	103	191	4 075	7 066	1 303	587	191	13 222
Jabbeke	218	45	3	—	1	2	148	111	5	3	2	269
Knokke-Heist	613	368	86	22	15	33	244	668	123	67	35	1 137
Loppem	188	34	5	2	1	4	160	66	5	1	2	234
Oedelem	136	35	4	1	1	4	110	58	9	—	4	181
Oostkamp	2 024	718	63	9	2	16	1 293	1 330	167	27	15	2 832
Ruddervoorde	431	55	6	1	1	8	304	173	11	6	8	502
Sijsele	353	108	29	20	6	3	260	180	63	13	3	519
Torhout	814	183	17	9	4	15	577	388	47	10	20	1 042
Veldegem	200	37	8	—	—	3	154	84	6	1	3	248
Waardamme	153	18	2	1	1	3	129	39	6	2	2	178
Wenduine	121	28	6	3	4	2	89	61	6	6	2	164
Zedelgem	2 706	1 023	183	26	12	24	1 769	1 790	324	65	26	3 974

COMMUNE DE TRAVAIL	Durée de trajet au lieu de travail						Distance en km jusqu'au lieu de travail					Total
	< 30 min.	30 min. à < 1 h.	1 h. à < 1 h. 30	1 h. 30 à < 2 h.	2 h. et plus	Durée du trajet inconnue	< 10 km	10 km à < 30 km	30 km à < 50 km	50 km et plus	Distance inconnue	
ARRONDISSEMENT DE DIXMUDE												
Diksmuide	847	185	40	9	7	11	564	436	60	26	13	1 099
Handzame	146	14	1	—	—	3	114	44	2	1	3	164
Houthulst	136	20	—	1	3	—	110	40	9	1	—	160
Klerken	129	13	—	—	—	4	103	35	4	—	4	146
Koekelare	147	35	10	4	2	6	106	71	11	9	7	204
Kortemark	436	56	8	9	2	7	314	175	14	8	7	518
ARRONDISSEMENT D'YPRES												
Geluvelde	122	37	9	3	4	2	88	62	17	8	2	177
Geluwe	134	14	—	—	1	2	114	31	3	1	2	151
Ieper	3 079	691	79	25	16	34	1 737	1 946	146	65	30	3 924
Langemark	263	55	1	—	—	6	201	106	9	3	7	326
Passendale	165	17	5	2	—	2	130	50	6	3	2	191
Poperinge	749	135	16	3	2	13	518	334	49	7	10	918
Vlamertinge	460	69	24	8	1	19	300	225	13	24	19	581
Wervik	467	125	40	6	5	10	393	188	46	17	9	653
ARRONDISSEMENT DE COURTRAI												
Aalbeke	1 316	261	26	6	6	12	1 248	336	19	9	15	1 627
Anzegem	388	83	13	2	4	8	331	125	23	14	5	498
Avelgem	657	83	21	12	10	1	561	178	16	29	—	784
Bavikhove	148	16	—	—	1	3	130	30	3	1	4	168
Bellegem	162	27	3	—	—	3	139	48	4	1	3	195
Beveren	927	93	13	2	1	8	841	175	16	6	6	1 044
Bissegem	679	82	12	2	2	3	610	147	12	8	3	780
Deerlijk	1 666	296	51	10	5	17	1 448	456	87	31	23	2 045
Desselgem	397	29	4	1	1	6	349	69	5	8	7	438
Gullegem	1 012	103	6	2	3	6	852	251	6	13	8	1 132
Harelbeke	1 711	439	118	28	14	21	1 382	736	130	57	26	2 331
Heule	2 028	346	56	7	6	8	1 765	599	55	22	10	2 451
Hulste	167	23	8	1	1	5	138	46	8	7	6	205
Ingoigem	289	9	2	—	1	2	272	25	3	1	2	303
Kortrijk	11 948	3 197	715	151	66	167	9 324	5 475	908	356	181	16 244
Kuurne	1 656	313	95	17	5	24	1 431	540	99	15	25	2 110
Lauwe	1 024	151	17	2	1	7	922	243	21	9	7	1 202
Lendeledede	518	102	7	1	2	—	449	164	11	4	2	630
Marke	718	120	37	9	4	11	644	194	38	13	10	899
Menen	1 577	289	41	13	11	29	1 267	547	79	38	29	1 960
Moën	321	23	2	2	—	3	295	47	—	4	5	351
Moorsele	237	41	2	—	—	2	219	56	5	—	2	282
Rekkem	144	18	2	1	—	—	130	32	1	2	—	165
Sint-Eloois-Vijve	354	29	4	—	—	3	332	47	4	4	3	390
Vichte	1 297	180	56	4	1	8	1 186	210	115	22	13	1 546
Waregem	2 037	261	43	16	9	24	1 652	592	78	38	30	2 390
Wevegem	940	139	12	1	1	12	846	228	13	7	11	1 105
Zwevegem	3 493	1 118	110	16	10	13	2 892	1 749	64	41	14	4 760
ARRONDISSEMENT D'OSTENDE												
Bredene	461	116	21	5	3	8	376	190	22	17	9	614
Eernegem	284	51	8	2	—	17	214	113	11	3	21	362
Gistel	364	90	10	3	1	14	239	205	15	11	12	482
Ichtegem	168	24	1	—	3	5	134	51	6	2	8	201
Klemskerke	286	62	9	5	—	5	189	148	18	7	5	367
Middelkerke	322	80	21	10	1	7	279	104	31	20	7	441
Oostende	4 723	1 948	405	169	105	94	2 909	3 514	492	435	94	7 444
Oudenburg	406	76	4	1	4	6	313	163	8	6	7	497
Snaaskerke	156	33	—	—	—	4	107	77	5	—	4	193
Westende	397	126	33	25	28	5	244	245	60	60	5	614

TABLEAU IV

COMMUNE DE TRAVAIL	Durée de trajet au lieu de travail						Distance en km jusqu'au lieu de travail					Total
	< 30 min.	30 min. à < 1 h.	1 h. à < 1 h. 30	1 h. 30 à < 2 h.	2 h. et plus	Durée du trajet inconnue	< 10 km	10 km à < 30 km	30 km à < 50 km	50 km et plus	Distance inconnue	
ARRONDISSEMENT DE ROULERS												
Ardoie	646	83	5	—	2	7	543	173	15	5	7	743
Gits	654	179	11	2	2	9	523	300	21	4	9	857
Hooglede	561	64	2	1	—	6	461	158	9	—	6	634
Ingelmunster	944	119	28	8	7	17	739	313	36	18	17	1 123
Izegem	2 909	379	50	7	8	40	2 583	662	73	33	42	3 393
Kachtem	360	29	5	1	1	3	327	58	7	4	3	399
Ledegeem	449	37	3	1	—	2	396	84	6	3	3	492
Lichtervelde	760	165	20	5	2	6	530	377	40	5	6	958
Moorslede	272	59	7	1	1	4	229	97	11	3	4	344
Roeselare	5 539	1 440	147	29	20	62	3 965	2 892	254	65	61	7 237
Rumbeke	1 040	98	9	2	1	8	891	235	21	2	9	1 158
Sint-Eloois-Winkel	149	12	1	1	—	1	130	27	5	1	1	164
Staden	229	51	12	6	—	7	171	96	22	9	7	305
Westrozebeke	207	38	1	3	1	1	155	84	8	3	1	251
ARRONDISSEMENT DE TIELT												
Aarsele	189	12	1	—	—	6	162	36	4	—	6	208
Dentergem	174	18	—	1	1	4	152	38	2	2	4	198
Meulebeke	601	120	35	16	6	15	466	212	64	33	18	793
Ooigem	324	39	8	—	1	9	282	70	13	7	9	381
Oostrozebeke	848	63	4	1	2	11	741	166	8	5	9	929
Pittem	327	29	—	—	1	2	275	72	8	2	2	359
Ruislede	189	36	3	2	—	1	153	64	9	4	1	231
Sint-Baafs-Vijve	252	19	11	1	—	—	233	33	13	4	—	283
Tielt	979	204	31	10	6	23	705	415	92	17	24	1 253
Wakken	327	34	3	1	1	6	272	86	3	5	6	372
Wielsbeke	482	35	2	—	—	5	429	84	4	2	5	524
Wingene	272	33	4	2	2	2	224	81	5	3	2	315
Zwevezele	351	38	5	1	1	4	241	151	3	1	4	400
ARRONDISSEMENT DE FURNES												
Adinkerke	138	16	2	—	2	2	111	42	3	2	2	160
De Panne	349	69	14	9	3	9	280	102	47	17	7	453
Koksijde	566	170	48	37	24	11	429	224	104	85	14	856
Nieuwpoort	564	122	22	6	6	7	391	284	27	16	9	727
Oostduinkerke	295	61	7	2	9	2	248	92	16	17	3	376
Stavele	119	31	5	3	—	3	90	57	8	3	3	161
Veurne	1 129	200	35	2	3	12	768	520	56	23	14	1 381

TABLEAU RÉCAPITULATIF PAR ARRONDISSEMENT, PAR PROVINCE ET PAR RÉGION LINGUISTIQUE

PROVINCE ET ARRONDISSEMENT DE TRAVAIL	Durée de trajet au lieu de travail						Distance en km jusqu'au lieu de travail					Total
	< 30 min.	30 min. à < 1 h.	1 h. à < 1 h. 30	1 h. 30 à < 2 h.	2 h. et plus	Durée du trajet inconnue	< 10 km	10 km à < 30 km	30 km à < 50 km	50 km et plus	Distance inconnue	
Anvers	123 855	69 503	14 940	3 733	1 570	2 154	106 827	80 993	17 294	7 967	2 674	215 755
Malines	25 706	8 670	1 765	448	241	365	20 008	13 424	2 343	1 041	379	37 195
Turnhout	30 967	9 034	1 521	320	151	477	21 702	15 998	3 025	1 243	502	42 470
Anvers	180 528	87 207	18 226	4 501	1 962	2 996	148 537	110 415	22 662	10 251	3 555	295 420
Bruxelles-Capitale	47 922	91 855	58 892	22 018	8 373	3 662	30 217	88 735	52 036	57 685	4 049	232 722
Hal-Vilvorde	41 795	20 291	7 877	2 949	1 366	711	33 288	27 190	7 971	5 644	896	74 989
Louvain	35 077	11 913	2 794	757	404	561	28 558	17 074	3 365	1 891	618	51 506
Nivelles	19 906	8 728	2 770	1 012	460	316	14 480	12 843	3 636	1 843	390	33 192
Brabant	144 700	132 787	72 333	26 736	10 603	5 250	106 543	145 842	67 008	67 063	5 953	392 409
Ath	5 198	1 313	271	86	70	102	4 182	2 135	372	241	110	7 040
Charleroi	70 208	25 200	4 963	1 479	797	759	66 030	29 633	4 223	2 680	840	103 406
Mons	29 196	8 279	1 595	449	260	405	24 626	12 743	1 458	923	434	40 184
Mouscron	5 895	966	189	59	43	61	5 260	1 526	239	127	61	7 213
Soignies	18 339	4 746	1 013	354	180	259	15 869	6 886	1 277	616	243	24 891
Thuin	9 263	2 049	376	126	78	121	8 073	3 194	391	214	141	12 013
Tournai	15 445	3 349	548	140	118	204	11 988	6 572	644	357	243	19 804
Hainaut	153 544	45 902	8 955	2 693	1 546	1 911	136 028	62 689	8 604	5 158	2 072	214 551
Huy	7 761	1 995	425	146	74	139	5 874	3 592	583	340	151	10 540
Liège	89 002	36 772	8 817	2 863	1 133	1 419	77 224	48 035	9 098	3 993	1 656	140 006
Verviers	25 480	6 125	929	247	198	323	20 902	9 986	1 359	676	379	33 302
Waremme	3 388	900	258	60	29	49	2 494	1 651	294	184	61	4 684
Liège	125 631	45 792	10 429	3 316	1 434	1 930	106 494	63 264	11 334	5 193	2 247	188 532
Hasselt	39 332	13 828	1 974	492	336	509	23 551	26 760	4 144	1 453	563	56 471
Maaseik	11 439	2 306	373	106	61	166	7 744	5 332	819	382	174	14 451
Tongres	10 252	2 052	309	97	71	127	7 551	4 408	526	293	130	12 908
Limbourg	61 023	18 186	2 656	695	468	802	38 846	36 500	5 489	2 128	867	83 830
Arlon	3 789	1 351	475	203	97	78	2 494	2 353	638	416	92	5 993
Bastogne	1 465	432	102	32	33	27	887	852	212	112	28	2 091
Marche-en-Famenne	2 495	558	158	35	28	113	1 564	1 325	207	165	126	3 387
Neufchâteau	3 079	1 010	248	82	49	103	1 679	2 027	454	287	124	4 571
Virton	2 554	562	156	31	35	67	1 831	1 098	258	134	84	3 405
Luxembourg	13 382	3 913	1 139	383	242	388	8 455	7 655	1 769	1 114	454	19 447
Dinant	6 164	1 635	367	125	89	167	4 072	3 379	582	329	185	8 547
Namur	26 984	8 341	2 323	732	337	439	20 301	14 257	2 419	1 660	519	39 156
Philippeville	4 621	1 219	331	123	109	88	3 090	2 535	453	321	92	6 491
Namur	37 769	11 195	3 021	980	535	694	27 463	20 171	3 454	2 310	796	54 194
Alost	19 420	3 901	702	204	97	276	16 533	6 415	956	408	288	24 600
Termonde	12 585	2 101	341	110	74	181	10 863	3 531	558	249	191	15 392
Eeklo	4 249	1 574	313	135	92	58	3 121	2 403	430	392	75	6 421
Gand	56 153	21 047	3 994	1 079	491	837	45 233	30 060	4 764	2 621	923	83 601
Audenarde	7 158	1 767	286	72	50	119	5 219	3 533	375	197	128	9 452
Saint-Nicolas	15 347	3 941	677	214	118	135	11 944	7 067	774	485	162	20 432
Flandre orientale	114 912	34 331	6 313	1 814	922	1 606	92 913	53 009	7 857	4 352	1 767	159 898
Bruges	17 369	7 227	1 364	346	181	339	10 492	12 885	2 193	910	346	26 826
Dixmude	2 353	447	78	31	16	48	1 717	1 004	135	66	51	2 973
Ypres	6 584	1 354	200	57	36	110	4 349	3 398	340	152	102	8 341
Courtrai	38 678	7 968	1 487	313	169	427	32 410	13 534	1 857	771	470	49 042
Ostende	7 906	2 693	527	225	151	167	5 251	4 978	683	580	177	11 669
Roulers	15 049	2 783	301	67	45	182	11 933	5 620	533	155	186	18 427
Tielt	5 750	717	114	36	22	95	4 715	1 594	238	89	98	6 734
Furnes	3 389	710	136	61	47	51	2 475	1 425	270	165	59	4 394
Flandre occidentale	97 078	23 899	4 207	1 136	667	1 419	73 342	44 438	6 249	2 888	1 489	128 406
LE ROYAUME	928 567	403 212	127 279	42 254	18 379	16 996	738 621	543 983	134 426	100 457	19 200	1 536 687
Bruxelles-Capitale	47 922	91 855	58 892	22 018	8 373	3 662	30 217	88 735	52 036	57 685	4 049	232 722
Région de langue néer- landaise	530 413	195 827	42 073	11 852	5 789	8 095	415 484	288 626	53 593	27 154	9 192	794 049
Région de langue fran- çaise + allemande	350 232	115 530	26 314	8 384	4 217	5 239	292 920	166 622	28 797	15 618	5 959	509 916

Tableau V.

REPARTITION DE LA POPULATION ACTIVE SELON
LA COMMUNE DE RESIDENCE ET LA COMMUNE DE
TRAVAIL. TAUX D'EMPLOI PAR COMMUNE.

REMARQUE RELATIVE AU TABLEAU V.

La population active totale résidant dans la commune (col. 2) comprend les chômeurs et les miliciens ainsi que la population active dont la commune de travail est inconnue ou variable. Ces dernières catégories **ne sont pas comprises** dans les col. 3 à 6 ou 8 à 11.

TABLEAU V.

COMMUNE	Population active résidant dans la commune						Population active travaillant dans la commune					Taux d'emploi
	Total	dont					Total	dont résidant en dehors de la commune				
		travaillant dans la commune	travaillant hors de la commune					se déplaçant chaque jour	autres	Total	en % de la population active totale	
			se déplaçant chaque jour	autres	Total	en % de la population active totale						
1	2	3	4	5	6	7	8	9	10	11	12	13
Aartselaar	2 758	857	1 703	37	1 740	63,1	2 912	2 025	30	2 055	70,6	105,6
Antwerpen	91 659	68 655	16 248	1 295	17 543	19,1	194 335	120 780	4 900	125 680	64,7	212,0
Berchem	18 661	4 515	12 666	505	13 171	70,6	11 197	6 524	158	6 682	59,7	60,0
Boechout	2 876	1 028	1 651	38	1 689	58,7	2 290	1 239	23	1 262	55,1	79,6
Boom	6 852	3 011	3 281	92	3 373	49,2	5 278	2 213	54	2 267	43,0	77,0
Borgerhout	19 132	4 209	13 567	385	13 952	72,9	9 355	5 029	117	5 146	55,0	48,9
Borsbeek	2 573	649	1 811	33	1 844	71,7	1 414	743	22	765	54,1	55,0
Brasschaat	9 607	3 075	5 744	288	6 032	62,8	5 225	1 964	186	2 150	41,1	54,4
Brecht	2 870	1 177	1 522	57	1 579	55,0	1 823	621	25	646	35,4	63,5
Brochem	1 053	341	656	22	678	64,4	509	159	9	168	33,0	48,3
Burcht	2 545	825	1 508	59	1 567	61,6	2 760	1 910	25	1 935	70,1	108,4
Deurne	32 395	8 222	22 120	668	22 788	70,3	15 410	7 003	185	7 188	46,6	47,6
Edegem	6 778	1 378	4 886	169	5 055	74,6	4 414	2 984	52	3 036	68,8	65,1
Ekeren	9 697	1 877	7 271	213	7 484	77,2	3 175	1 233	65	1 298	40,9	32,7
Emblem	1 021	288	659	15	674	66,0	864	573	3	576	66,7	84,6
Essen	3 825	1 970	1 669	64	1 733	45,3	2 438	446	22	468	19,2	63,7
Halle	979	207	700	25	725	74,1	346	122	17	139	40,2	35,3
Hemiksem	4 221	1 959	2 051	48	2 099	49,7	5 083	3 104	20	3 124	61,5	120,4
Hoboken	13 312	5 312	7 337	198	7 535	56,6	14 933	9 522	99	9 621	64,4	112,2
Hoevenen	1 265	205	1 004	19	1 023	80,9	316	111	—	111	35,1	25,0
Hove	2 208	385	1 685	57	1 742	78,9	679	278	16	294	43,3	30,8
Kalmthout	4 370	1 667	2 325	92	2 417	55,3	2 340	647	26	673	28,8	53,5
Kapellen	4 799	1 476	3 014	109	3 123	65,1	2 697	1 177	44	1 221	45,3	56,2
Kontich	5 220	1 605	3 318	76	3 394	65,0	2 821	1 189	27	1 216	43,1	54,0
Lint	1 540	461	1 008	17	1 025	66,6	1 220	753	6	759	62,2	79,2
Loenhout	982	534	382	30	412	42,0	612	77	1	78	12,7	62,3
Massenhoven	317	124	182	—	182	57,4	312	184	4	188	60,3	98,4
Merksem	15 503	4 834	9 609	280	9 889	63,8	13 205	8 098	273	8 371	63,4	85,2
Mortsel	9 985	3 578	5 775	197	5 972	59,8	15 466	11 728	160	11 888	76,9	154,9
Niel	3 931	1 249	2 322	43	2 365	60,2	2 001	735	17	752	37,6	50,9
Oelegem	1 027	311	632	8	640	62,3	655	337	7	344	52,5	63,8
Oostmalle	1 435	586	774	17	791	55,1	1 136	529	21	550	48,4	79,2
Pulderbos	471	132	318	4	322	68,4	242	81	29	110	45,5	51,4
Pulle	652	271	343	12	355	54,4	430	158	1	159	37,0	66,0
Ranst	1 421	326	957	17	974	68,5	438	107	5	112	25,6	30,8
Reet	1 622	442	1 080	13	1 093	67,4	754	306	6	312	41,4	46,5
Rumst	2 416	1 029	1 163	17	1 180	48,8	1 494	462	3	465	31,1	61,8
Schelle	2 574	669	1 718	29	1 747	67,9	1 460	782	9	791	54,2	56,7
Schilde	2 947	711	2 023	75	2 098	71,2	1 167	428	28	456	39,1	39,6
Schoten	10 835	3 211	6 924	235	7 159	66,1	7 961	4 617	133	4 750	59,7	73,5
's Gravenwezel	1 322	271	908	30	938	71,0	369	84	14	98	26,6	27,9
Sint-Job-in-'t-Goor	1 277	348	840	16	856	67,0	597	229	20	249	41,7	46,8
Sint-Lenaarts	1 711	757	838	22	860	50,3	1 178	406	15	421	35,7	68,8
Stabroek	1 909	510	1 287	38	1 325	69,4	801	284	7	291	36,3	42,0
Terhagen	1 350	464	736	13	749	55,5	850	385	1	386	45,4	63,0
Viersel	334	62	246	4	250	74,9	94	30	2	32	34,0	28,1
Vremde	467	155	297	2	299	64,0	206	49	2	51	24,8	44,1
Waarloos	535	223	290	8	298	55,7	470	245	2	247	52,6	87,9
Westmalle	1 757	883	771	36	807	45,9	2 029	1 109	37	1 146	56,5	115,5
Wijnegem	3 233	921	2 032	59	2 091	64,7	1 995	1 041	33	1 074	53,8	61,7

COMMUNE	Population active résidant dans la commune						Population active travaillant dans la commune					Taux d'emploi
	Total	dont					Total	dont résidant en dehors de la commune				
		travaillant dans la commune	travaillant hors de la commune					se déplaçant chaque jour	autres	Total	en % de la population active totale	
			se déplaçant chaque jour	autres	Total	en % de la population active totale						
1	2	3	4	5	6	7	8	9	10	11	12	13
Wilrijk	16 704	4 270	11 323	352	11 675	69,9	10 965	6 514	181	6 695	61,1	65,6
Wommelgem	3 270	1 049	2 022	62	2 084	63,7	2 262	1 185	28	1 213	53,6	69,2
Wuustwezel	3 240	1 504	1 558	38	1 596	49,3	1 939	421	14	435	22,4	59,8
Zandhoven	1 005	364	541	24	565	56,2	627	253	10	263	41,9	62,4
Zoersel	1 192	274	813	54	867	72,7	467	189	4	193	41,3	39,2
Zwijndrecht	3 513	1 038	2 262	64	2 326	66,2	3 445	2 353	54	2 407	69,9	98,1
Tot.	351 153	146 454	180 370	6 380	186 750	53,2	369 461	215 755	7 252	223 007	60,4	105,2

ARRONDISSEMENT DE MALINES

Beerzel	2 143	784	1 231	23	1 254	58,5	1 237	447	6	453	36,6	57,7
Berlaar	3 678	1 838	1 705	30	1 735	47,2	2 613	750	25	775	29,7	71,0
Bevel	610	276	299	4	303	49,7	379	100	3	103	27,2	62,1
Blaasveld	1 152	207	892	18	910	79,0	335	125	3	128	38,2	29,1
Bonheiden	2 674	611	1 861	45	1 906	71,3	1 042	401	30	431	41,4	39,0
Booischoot	2 058	511	1 413	20	1 433	69,6	764	249	4	253	33,1	37,1
Bornem	4 221	1 970	2 012	58	2 070	49,0	3 410	1 385	55	1 440	42,2	80,8
Breendonk	1 209	458	673	13	686	56,7	928	458	12	470	50,6	76,8
Duffel	5 192	2 700	2 271	54	2 325	44,8	4 879	2 090	89	2 179	44,7	94,0
Hallaar	934	227	645	15	660	70,7	462	233	2	235	50,9	49,5
Heffen	621	168	427	7	434	69,9	285	116	1	117	41,1	45,9
Heindonk	201	41	148	2	150	74,6	52	10	1	11	21,2	25,9
Heist-op-den-Berg	5 148	2 170	2 745	57	2 802	54,4	3 685	1 485	30	1 515	41,1	71,6
Hingene	1 551	347	1 053	29	1 082	69,8	440	91	2	93	21,1	28,4
Hombeek	1 358	298	975	20	995	73,3	389	87	4	91	23,4	28,6
Itegem	1 833	771	955	29	984	53,7	1 192	411	10	421	35,3	65,0
Kessel	1 989	742	1 176	16	1 192	59,9	1 055	311	2	313	29,7	53,0
Koningshooikt	1 321	645	612	12	624	47,2	1 869	1 219	5	1 224	65,5	141,5
Leest	781	252	493	9	502	64,3	314	61	1	62	19,7	40,2
Lier	11 285	5 972	4 785	205	4 990	44,2	9 748	3 637	139	3 776	38,7	86,4
Liezele	447	147	271	15	286	64,0	172	23	2	25	14,5	38,5
Lippelo	294	73	201	2	203	69,0	112	33	6	39	34,8	38,1
Mariekerke	766	243	425	11	436	56,9	324	81	—	81	25,0	42,3
Mechelen	25 767	16 031	8 273	390	8 663	33,6	31 124	14 770	323	15 093	48,5	120,8
Nijlen	3 833	1 685	1 941	46	1 987	51,8	2 203	510	8	518	23,5	57,5
O.L.-Vr.-Waver	1 716	883	745	12	757	44,1	1 120	229	8	237	21,2	65,3
Oppuurs	601	139	422	11	433	72,0	177	37	1	38	21,5	29,5
Putte	2 613	1 201	1 316	29	1 345	51,5	1 732	518	13	531	30,7	66,3
Puurs	2 583	1 054	1 426	29	1 455	56,3	2 224	1 148	22	1 170	52,6	86,1
Rijmenam	1 679	658	893	27	920	54,8	1 499	827	14	841	56,1	89,3
Ruisbroek	1 480	476	872	8	880	59,5	1 125	644	5	649	57,7	76,0
Schriek	1 484	484	889	21	910	61,3	768	280	4	284	37,0	51,8
Sint-Amands	1 616	526	950	37	987	61,1	743	209	8	217	29,2	46,0
Sint-Katelijne-Waver	4 960	1 640	3 129	68	3 197	64,5	2 330	673	17	690	29,6	47,0
Tisselt	1 020	372	596	13	609	59,7	952	577	3	580	60,9	93,3
Walem	695	144	507	7	514	74,0	387	232	11	243	62,8	55,7
Weert	177	39	128	1	129	72,9	212	171	2	173	81,6	119,8
Wiekevorst	926	303	549	8	557	60,2	420	116	1	117	27,9	45,4
Willebroek	6 184	2 992	2 741	94	2 835	45,8	5 474	2 451	31	2 482	45,3	88,5
Tot.	108 800	50 078	52 645	1 495	54 140	49,8	88 176	37 195	903	38 098	43,2	81,0

TABLEAU V.

COMMUNE	Population active résidant dans la commune						Population active travaillant dans la commune					Taux d'emploi
	Total	dont					Total	dont résidant en dehors de la commune				
		travaillant dans la commune	travaillant hors de la commune					se déplaçant chaque jour	autres	Total	en % de la population active totale	
			se déplaçant chaque jour	autres	Total	en % de la population active totale						
1	2	3	4	5	6	7	8	9	10	11	12	13
Arendonk	3 962	2 058	1 722	70	1 792	45,2	2 506	437	11	448	17,9	63,3
Baarle-Hertog	821	389	354	32	386	47,0	462	72	1	73	15,8	56,3
Balen	5 487	2 341	2 671	145	2 816	51,3	5 175	2 808	26	2 834	54,8	94,3
Beerse	3 708	2 003	1 504	59	1 563	42,2	4 107	2 073	31	2 104	51,2	110,8
Bouwel	744	179	528	6	534	71,8	354	173	2	175	49,4	47,6
Dessel	2 825	1 175	1 513	31	1 544	54,7	2 093	894	24	918	43,9	74,1
Eindhout	770	193	532	8	540	70,1	606	403	10	413	68,2	78,7
Geel	10 894	5 793	4 510	153	4 663	42,8	10 765	4 910	62	4 972	46,2	98,8
Gierle	1 033	347	623	9	632	61,2	527	177	3	180	34,2	51,0
Grobbendonk	2 117	984	967	20	987	46,6	2 226	1 231	11	1 242	55,8	105,1
Herentals	7 177	3 970	2 764	104	2 868	40,0	8 451	4 424	57	4 481	53,0	117,8
Herenthout	2 541	1 174	1 232	14	1 246	49,0	1 569	386	9	395	25,2	61,7
Herselt	2 719	839	1 748	24	1 772	65,2	1 108	265	4	269	24,3	40,8
Hoogstraten	1 458	849	563	12	575	39,4	1 351	476	26	502	37,2	92,7
Houtvenne	518	121	370	7	377	72,8	178	57	—	57	32,0	34,4
Hulshout	1 490	708	665	3	668	44,8	1 209	498	3	501	41,4	81,1
Kasterlee	1 961	601	1 207	30	1 237	63,1	746	143	2	145	19,4	38,0
Lichtaart	1 298	301	935	18	953	73,4	415	109	5	114	27,5	32,0
Lille	1 359	490	731	16	747	55,0	657	162	5	167	25,4	48,3
Meer	998	560	377	37	414	41,5	648	82	6	88	13,6	64,9
Meerhout	2 933	893	1 827	52	1 879	64,1	1 113	210	10	220	19,8	37,9
Meerle	960	495	414	35	449	46,8	566	67	4	71	12,5	59,0
Merkspas	1 717	968	682	34	716	41,7	1 368	379	21	400	29,2	79,7
Minderhout	657	260	373	11	384	58,4	322	62	—	62	19,3	49,0
Mol	10 247	6 069	3 529	198	3 727	36,4	11 314	5 075	170	5 245	46,4	110,4
Morkhoven	427	129	284	4	288	67,4	232	102	1	103	44,4	54,3
Noorderwijk	1 267	309	848	21	869	68,6	476	162	5	167	35,1	37,6
Oevel	982	347	594	4	598	60,9	1 466	1 114	5	1 119	76,3	149,3
Olen	2 974	1 426	1 391	58	1 449	48,7	4 000	2 565	9	2 574	64,4	134,5
Olmen	865	265	546	17	563	65,1	378	102	11	113	29,9	43,7
Oud-Turnhout	3 411	900	2 317	59	2 376	69,7	1 262	357	5	362	28,7	37,0
Poederlee	599	186	378	7	385	64,3	267	80	1	81	30,3	44,6
Poppel	780	368	363	23	386	49,5	456	86	2	88	19,3	58,5
Ramsel	1 290	330	833	13	846	65,6	475	139	6	145	30,5	36,8
Ravels	1 586	670	816	37	853	53,8	1 159	480	9	489	42,2	73,1
Retie	2 441	746	1 548	56	1 604	65,7	962	212	4	216	22,5	39,4
Rijkevorsel	3 222	1 564	1 525	33	1 558	48,4	2 128	556	8	564	26,5	66,0
Tielen	1 007	254	667	16	683	67,8	451	188	9	197	43,7	44,8
Turnhout	15 040	10 470	3 565	245	3 810	25,3	18 848	8 092	286	8 378	44,5	125,3
Varendonk	122	28	81	3	84	68,9	38	10	—	10	26,3	31,1
Veerle	1 509	414	986	34	1 020	67,6	521	104	3	107	20,5	34,5
Vlimmeren	568	212	332	5	337	59,3	288	71	5	76	26,4	50,7
Vorselaar	2 117	923	1 078	22	1 100	52,0	1 201	265	13	278	23,1	56,7
Vorst	1 920	513	1 272	30	1 302	67,8	1 010	484	13	497	49,2	52,6
Vosselaar	2 738	618	1 965	27	1 992	72,8	1 036	409	9	418	40,3	37,8
Wechelderzande	671	244	385	7	392	58,4	334	90	—	90	26,9	49,8
Weelde	1 113	570	460	38	498	44,7	850	276	4	280	32,9	76,4
Westerlo	5 258	1 721	3 180	58	3 238	61,6	2 432	694	17	711	29,2	46,3
Westmeerbeek	510	172	284	16	300	58,8	349	176	1	177	50,7	68,4
Wortel	438	184	213	14	227	51,8	268	83	1	84	31,3	61,2
Tot.	123 249	57 323	58 252	1 975	60 227	48,9	100 723	42 470	930	43 400	43,1	81,7

COMMUNE	Population active résidant dans la commune						Population active travaillant dans la commune					Taux d'emploi
	Total	dont					Total	dont résidant en dehors de la commune				
		travaillant dans la commune	travaillant hors de la commune					se déplaçant chaque jour	autres	Total	en % de la population active totale	
			se déplaçant chaque jour	autres	Total	en % de la population active totale						
1	2	3	4	5	6	7	8	9	10	11	12	13

PROVINCE DE BRABANT

ARRONDISSEMENT DE BRUXELLES-CAPITALE

Agglomération bruxelloise.....	Tot.	456 305	360 622	30 622	4 490	35 112	7,7	606 522	232 722	13 178	245 900	40,5	132,9
--------------------------------	------	---------	---------	--------	-------	--------	-----	---------	---------	--------	---------	------	-------

ARRONDISSEMENT DE HAL-VILVORDE

Alsemberg	1 397	349	974	26	1 000	71,6	945	587	9	596	63,1	67,6
Asse.....	5 262	2 088	2 921	77	2 998	57,0	3 060	945	27	972	31,8	58,2
Beersel	1 554	415	909	24	933	60,0	563	142	6	148	26,3	36,2
Beert	109	28	73	3	76	69,7	45	17	—	17	37,8	41,3
Beigem	523	143	336	16	352	67,3	177	33	1	34	19,2	33,8
Bekkerzeel	160	35	115	2	117	73,1	44	8	1	9	20,5	27,5
Bellingen	256	53	190	3	193	75,4	78	25	—	25	32,1	30,5
Berg.....	817	259	503	18	521	63,8	344	83	2	85	24,7	42,1
Bever.....	624	256	340	14	354	56,7	286	29	1	30	10,5	45,8
Bogaarden	145	64	71	4	75	51,7	77	12	1	13	16,9	53,1
Borchtlombeek	717	175	493	9	502	70,0	250	74	1	75	30,0	34,9
Brussegem	1 101	441	619	13	632	57,4	542	98	3	101	18,6	49,2
Buizingen	2 129	415	1 588	33	1 621	76,1	1 278	837	26	863	67,5	60,0
Buken	159	75	72	—	72	45,3	96	20	1	21	21,9	60,4
Diegem	1 962	529	1 357	21	1 378	70,2	3 114	2 533	52	2 585	83,0	158,7
Dilbeek	5 726	1 155	4 116	101	4 217	73,6	1 967	768	44	812	41,3	34,4
Drogenbos	2 010	505	1 420	18	1 438	71,5	3 833	3 287	41	3 328	86,8	190,7
Dworp	1 505	355	1 040	23	1 063	70,6	642	279	8	287	44,7	42,7
Elewijt.....	1 192	234	903	10	913	76,6	336	95	7	102	30,4	28,2
Elingen	92	49	35	5	40	43,5	61	12	—	12	19,7	66,3
Eppegem.....	1 196	273	874	8	882	73,7	491	213	5	218	44,4	41,1
Essene	853	206	609	12	621	72,8	411	201	4	205	49,9	48,2
Gaasbeek	110	41	65	1	66	60,0	59	18	—	18	30,5	53,6
Galmaarden	992	288	656	13	669	67,4	436	148	—	148	33,9	44,0
Gooik	1 354	424	824	22	846	62,5	525	97	4	101	19,2	38,8
Grimbergen	4 387	1 130	3 052	75	3 127	71,3	2 465	1 298	37	1 335	54,2	56,2
Groot-Bijgaarden	2 570	677	1 761	40	1 801	70,1	3 148	2 431	40	2 471	78,5	122,5
Halle	8 249	3 184	4 636	93	4 729	57,3	5 923	2 668	71	2 739	46,2	71,8
Hamme	172	46	113	4	117	68,0	108	60	2	62	57,4	62,8
Heikruis	190	76	104	3	107	56,3	90	12	2	14	15,6	47,4
Hekelgem	1 546	450	963	42	1 005	65,0	618	164	4	168	27,2	40,0
Herfelingen	434	187	222	4	226	52,1	253	66	—	66	26,1	58,3
Herne	1 253	416	784	19	803	64,1	602	182	4	186	30,9	48,0
Hoeilaart	3 049	1 415	1 462	36	1 498	49,1	1 805	376	14	390	21,6	59,2
Hofstade.....	1 241	236	926	29	955	77,0	473	231	6	237	50,1	38,1
Huizingen	1 039	339	638	9	647	62,3	1 398	1 050	9	1 059	75,8	134,6
Humbeek	1 009	317	638	6	644	63,8	443	121	5	126	28,4	43,9
Itterbeek	1 197	257	868	31	899	75,1	381	121	3	124	32,5	31,8
Kampenhout	1 609	866	669	21	690	42,9	1 258	388	4	392	31,2	78,2
Kapelle-op-den-bos.....	1 892	1 031	783	21	804	42,5	3 398	2 344	23	2 367	69,7	179,6
Kester	527	186	321	8	329	62,4	229	42	1	43	18,8	43,5
Kobbelegem	207	87	111	3	114	55,1	627	537	3	540	86,1	302,9
Kraainem	4 059	562	3 082	129	3 211	79,1	1 262	635	65	700	55,5	31,1
Leerbeek	402	98	282	5	287	71,4	165	66	1	67	40,6	41,0
Lembeek	2 584	735	1 702	46	1 748	67,6	1 293	556	2	558	43,2	50,0

TABLEAU V.

COMMUNE	Population active résidant dans la commune						Population active travaillant dans la commune					Taux d'emploi
	Total	dont					Total	dont résidant en dehors de la commune				
		travaillant dans la commune	travaillant hors de la commune					se déplaçant chaque jour	autres	Total	en % de la population active totale	
			se déplaçant chaque jour	autres	Total	en % de la population active totale						
1	2	3	4	5	6	7	8	9	10	11	12	13
Liedekerke	4 136	1 010	2 913	27	2 940	71,1	1 497	475	12	487	32,5	36,2
Linkebeek	1 582	317	1 132	32	1 164	73,6	620	297	6	303	48,9	39,2
Londerzeel	3 520	1 365	1 993	33	2 026	57,6	2 012	634	13	647	32,2	57,2
Lot	1 598	619	912	10	922	57,7	3 290	2 648	23	2 671	81,2	205,9
Machelen	2 909	1 086	1 711	34	1 745	60,0	4 434	3 322	26	3 348	75,5	152,4
Malderen	1 271	460	753	14	767	60,3	766	301	5	306	39,9	60,3
Mazenzele	367	120	227	10	237	64,6	144	22	2	24	16,7	39,2
Meise	1 993	484	1 368	52	1 420	71,2	861	360	17	377	43,8	43,2
Melsbroek	811	281	508	11	519	64,0	1 498	1 146	71	1 217	81,2	184,7
Merchtem	3 272	1 542	1 572	40	1 612	49,3	2 225	666	17	683	30,7	68,0
Mollem	628	155	431	10	441	70,2	328	170	3	173	52,7	52,2
Muizen	1 755	301	1 329	33	1 362	77,6	633	329	3	332	52,4	36,1
Nederokkerzeel	472	194	240	8	248	52,5	218	22	2	24	11,0	46,2
Nieuwenrode	503	166	318	3	321	63,8	225	59	—	59	26,2	44,7
Nossegem	826	191	551	8	559	67,7	339	145	3	148	43,7	41,0
Oetingen	576	177	371	10	381	66,1	237	57	3	60	25,3	41,1
Opwijk	3 653	1 592	1 874	48	1 922	52,6	2 368	766	10	776	32,8	64,8
Oudenaken	108	46	57	2	59	54,6	57	11	—	11	19,3	52,8
Overijse	6 037	2 710	2 985	133	3 118	51,6	4 471	1 681	80	1 761	39,4	74,1
Pepingen	510	175	307	10	317	62,2	229	54	—	54	23,6	44,9
Perk	684	275	380	15	395	57,7	336	61	—	61	18,2	49,1
Peutie	841	180	599	10	609	72,4	424	243	1	244	57,5	50,4
Ramsdonk	549	131	390	6	396	72,1	285	149	5	154	54,0	51,9
Relegem	323	85	213	8	221	68,4	195	108	2	110	56,4	60,4
Roosdaal	2 861	870	1 833	38	1 871	65,4	1 135	254	11	265	23,3	39,7
Ruisbroek	2 645	584	1 968	28	1 996	75,5	2 467	1 868	15	1 883	76,3	93,3
Schepdaal	1 479	437	962	21	983	66,5	649	205	7	212	32,7	43,9
Sint-Genesius-Rode												
Rhode-Saint-Genèse	5 045	1 501	3 069	106	3 175	62,9	3 086	1 505	80	1 585	51,4	61,2
St-Katharina-Lombeek	1 758	329	1 317	24	1 341	76,3	516	184	3	187	36,2	29,4
Sint-Kwintens-Lennik	1 879	596	1 160	42	1 202	64,0	873	260	17	277	31,7	46,5
Sint-Laureins-Berchem	98	26	70	2	72	73,5	40	14	—	14	35,0	40,8
Sint-Martens-Bodegem	622	182	424	5	429	69,0	226	43	1	44	19,5	36,3
Sint-Martens-Lennik	832	239	523	9	532	63,9	307	62	6	68	22,1	36,9
Sint-Pieters-Kapelle	480	152	301	6	307	64,0	185	33	—	33	17,8	38,5
Sint-Pieters-Leeuw	7 206	2 470	4 349	85	4 434	61,5	5 448	2 932	46	2 978	54,7	75,6
Sint-Stevens-Woluwe	1 488	318	1 091	38	1 129	75,9	744	413	13	426	57,3	50,0
Sint-Ulriks-Kapelle	519	148	331	3	334	64,4	274	125	1	126	46,0	52,8
Steenhuffel	873	368	450	32	482	55,2	515	145	2	147	28,5	59,0
Steenokkerzeel	1 539	417	1 047	24	1 071	69,6	546	123	6	129	23,6	35,5
Sterrebeek	1 970	389	1 374	50	1 424	72,3	860	452	19	471	54,8	43,7
Strombeek-Bever	4 724	949	3 439	103	3 542	75,0	2 141	1 163	29	1 192	55,7	45,3
Teralfene	1 349	323	975	10	985	73,0	495	169	3	172	34,7	36,7
Ternat	1 825	543	1 206	18	1 224	67,1	1 781	1 216	22	1 238	69,5	97,6
Tollembeek	974	246	693	6	699	71,8	278	31	1	32	11,5	28,5
Vilvoorde	14 641	6 807	7 017	196	7 213	49,3	18 844	11 782	255	12 037	63,9	128,7
Vlezenbeek	980	328	606	9	615	62,8	479	129	22	151	31,5	48,9
Vollezele	574	209	345	5	350	61,0	375	164	2	166	44,3	65,3
Wambeek	746	173	519	13	532	71,3	216	43	—	43	19,9	29,0
Weerde	781	120	611	15	626	80,2	182	60	2	62	34,1	23,3
Wemmel	4 984	1 083	3 493	137	3 630	72,8	1 918	799	36	835	43,5	38,5
Wezembeek-Oppem	3 694	645	2 618	119	2 737	74,1	1 097	400	52	452	41,2	29,7
Wolvertem	1 906	683	1 147	17	1 164	61,1	977	286	8	294	30,1	51,3
Zaventem	4 537	2 264	2 063	60	2 123	46,8	12 203	9 478	461	9 939	81,4	269,0
Zellik	3 069	753	2 118	39	2 157	70,3	3 609	2 792	64	2 856	79,1	117,6
Zemst	1 410	418	934	17	951	67,4	651	224	9	233	35,8	46,2
Tot.	185 973	59 382	115 407	2 944	118 351	63,6	136 408	74 989	2 037	77 026	56,5	73,3

COMMUNE	Population active résidant dans la commune						Population active travaillant dans la commune					Taux d'emploi
	Total	dont					Total	dont résidant en dehors de la commune				
		travaillant dans la commune	travaillant hors de la commune					se déplaçant chaque jour	autres	Total	en % de la population active totale	
			se déplaçant chaque jour	autres	Total	en % de la population active totale						
1	2	3	4	5	6	7	8	9	10	11	12	13
Aarschot	4 884	2 350	2 159	80	2 239	45,8	4 961	2 576	35	2 611	52,6	101,6
Assent	530	324	183	6	189	35,7	471	144	3	147	31,2	88,9
Attenhoven	796	156	556	17	573	72,0	173	17	—	17	9,8	21,7
Attenrode	318	128	175	5	180	56,6	208	77	3	80	38,5	65,4
Averbode	1 279	382	795	29	824	64,4	614	227	5	232	37,8	48,0
Baal	1 118	299	764	12	776	69,4	427	125	3	128	30,0	38,2
Begijnendijk	1 683	315	1 219	29	1 248	74,2	433	117	1	118	27,3	25,7
Bekkevoort	1 058	323	645	23	668	63,1	390	64	3	67	17,2	36,9
Bertem	1 105	348	696	21	717	64,9	451	98	5	103	22,8	40,8
Betekom	1 372	442	853	16	869	63,3	664	214	8	222	33,4	48,4
Bierbeek	807	267	482	15	497	61,6	462	186	9	195	42,2	57,2
Binkom	512	202	277	10	287	56,1	230	27	1	28	12,2	44,9
Blanden	465	98	335	15	350	75,3	166	68	—	68	41,0	35,7
Boortmeerbeek	1 797	705	1 026	17	1 043	58,0	1 576	864	7	871	55,3	87,7
Boutersem	1 877	492	1 288	20	1 308	69,7	680	181	7	188	27,6	36,2
Budingen	788	264	465	8	473	60,0	339	72	3	75	22,1	43,0
Bunsbeek	687	180	457	16	473	68,9	234	51	3	54	23,1	34,1
Deurne	444	110	306	9	315	70,9	191	79	2	81	42,4	43,0
Diest	3 714	2 054	1 215	148	1 363	36,7	4 806	2 647	105	2 752	57,3	129,4
Drieslinter	513	145	331	7	338	65,9	209	62	2	64	30,6	40,7
Duisburg	841	359	449	11	460	54,7	407	46	2	48	11,8	48,4
Erps-Kwerps	1 434	425	921	28	949	66,2	679	249	5	254	37,4	47,4
Everberg	722	179	508	9	517	71,6	246	64	3	67	27,2	34,1
Geetbets	1 057	339	620	25	645	61,0	409	67	3	70	17,1	38,7
Gelrode	659	174	452	11	463	70,3	237	61	2	63	26,6	36,0
Glabbeek-Zuurbemde	445	179	242	12	254	57,1	373	192	2	194	52,0	83,8
Goetsenhoven	337	116	194	2	196	58,2	442	286	40	326	73,8	131,2
Haacht	1 567	489	1 024	6	1 030	65,7	945	438	18	456	48,3	60,3
Haasrode	697	159	503	12	515	73,9	291	118	14	132	45,4	41,8
Hakendover	516	125	353	12	365	70,7	148	23	—	23	15,5	28,7
Halle-Booienhoven	876	264	544	17	561	64,0	316	49	3	52	16,5	36,1
Helen-Bos	146	39	96	4	100	68,5	72	32	1	33	45,8	49,3
Herent	3 978	1 264	2 435	75	2 510	63,1	2 460	1 156	40	1 196	48,6	61,8
Hever	1 321	299	935	32	967	73,2	444	142	3	145	32,7	33,6
Heverlee	6 537	1 938	4 072	230	4 302	65,8	5 977	3 805	234	4 039	67,6	91,4
Hoegaarden	1 803	659	1 031	40	1 071	59,4	956	293	4	297	31,1	53,0
Hoeleden	426	130	274	6	280	65,7	146	16	—	16	11,0	34,3
Holsbeek	960	157	729	16	745	77,6	301	144	—	144	47,8	31,4
Honsem	892	406	445	11	456	51,1	475	68	1	69	14,5	53,3
Houwaart	364	106	228	1	229	62,9	116	10	—	10	8,6	31,9
Huldenberg	725	308	387	8	395	54,5	381	59	14	73	19,2	52,6
Kaggevinne	888	209	624	20	644	72,5	317	105	3	108	34,1	35,7
Kapellen	366	134	212	6	218	59,6	183	44	5	49	26,8	50,0
Keerbergen	2 436	821	1 435	63	1 498	61,5	1 182	344	17	361	30,5	48,5
Kersbeek-Miskom	421	177	200	14	214	50,8	229	51	1	52	22,7	54,4
Kessel-Lo	8 710	1 596	6 562	224	6 786	77,9	3 146	1 514	36	1 550	49,3	36,1
Korbeek-Dijle	225	77	136	2	138	61,3	88	10	1	11	12,5	39,1
Korbeek-Lo	1 439	245	1 095	52	1 147	79,7	611	359	7	366	59,9	42,5
Kortenaken	923	390	453	17	470	50,9	445	51	4	55	12,4	48,2
Kortenberg	1 921	663	1 130	46	1 176	61,2	1 247	549	35	584	46,8	64,9
Kortrijk-Dutsele	459	127	304	7	311	67,8	149	21	1	22	14,8	32,5
Kumtich	1 194	352	783	18	801	67,1	474	120	2	122	25,7	39,7
Landen	2 233	687	1 405	44	1 449	64,9	1 177	473	17	490	41,6	52,7
Langdorp	1 960	359	1 432	21	1 453	74,1	460	100	1	101	22,0	23,5
Leefdaal	971	323	593	21	614	63,2	395	72	—	72	18,2	40,7

TABLEAU V.

COMMUNE	Population active résidant dans la commune						Population active travaillant dans la commune					Taux d'emploi
	Total	dont					Total	dont résidant en dehors de la commune				
		travaillant dans la commune	travaillant hors de la commune			en % de la population active totale		se déplaçant chaque jour	autres	Total	en % de la population active totale	
			se déplaçant chaque jour	autres	Total							
1	2	3	4	5	6	7	8	9	10	11	12	13
Leuven	11 121	6 841	3 518	285	3 803	34,2	28 307	19 867	1 599	21 466	75,8	254,5
Linden	782	126	584	34	618	79,0	236	108	2	110	46,6	30,2
Loonbeek	226	67	145	2	147	65,0	76	9	—	9	11,8	33,6
Lovenjoel	584	181	375	7	382	65,4	445	219	45	264	59,3	76,2
Lubbeek	1 606	552	961	25	986	61,4	760	200	8	208	27,4	47,3
Meensel-Kiezegem	353	123	201	10	211	59,8	156	33	—	33	21,2	44,2
Meerbeek	498	195	267	5	272	54,6	272	77	—	77	28,3	54,6
Messelbroek	572	119	415	11	426	74,5	140	20	1	21	15,0	24,5
Molenbeek-Wersbeek	385	167	193	10	203	52,7	329	152	10	162	49,2	85,5
Molendstede	831	226	516	32	548	65,9	418	188	4	192	45,9	50,3
Neerijse	509	210	262	13	275	54,0	245	31	4	35	14,3	48,1
Neerlinter	511	124	356	7	363	71,0	167	43	—	43	25,7	32,7
Neerwinden	1 170	312	795	17	812	69,4	387	71	4	75	19,4	33,1
Nieuwrode	691	226	428	5	433	62,7	253	27	—	27	10,7	36,6
Oplinter	785	173	536	7	543	69,2	224	50	1	51	22,8	28,5
Orsmaal	771	339	384	13	397	51,5	452	110	3	113	25,0	58,6
Ottenburg	500	143	321	11	332	66,4	154	11	—	11	7,1	30,8
Oud-Heverlee	745	127	570	13	583	78,3	204	72	5	77	37,7	27,4
Outgaarden	228	62	159	5	164	71,9	83	20	1	21	25,3	36,4
Pellenberg	416	131	263	5	268	64,4	424	255	38	293	69,1	101,9
Ransberg	255	114	129	2	131	51,4	164	50	—	50	30,5	64,3
Rillaar	1 906	483	1 288	19	1 307	68,6	598	111	4	115	19,2	31,4
Rotselaar	1 743	484	1 139	44	1 183	67,9	899	409	6	415	46,2	51,6
Rummen	936	391	487	16	503	53,7	448	56	1	57	12,7	47,9
Schaffen	1 337	387	840	38	878	65,7	728	325	16	341	46,8	54,5
Scherpenheuvel	2 327	588	1 411	84	1 495	64,2	817	216	13	229	28,0	35,1
Sint-Agatha-Rode	336	75	241	2	243	72,3	89	13	1	14	15,7	26,5
Sint-Joris-Weert	439	106	303	17	320	72,9	147	40	1	41	27,9	33,5
Sint-Joris-Winge	700	234	428	14	442	63,1	348	110	4	114	32,8	49,7
Sint-Margriete-Houtem	323	92	223	4	227	70,3	112	20	—	20	17,9	34,7
Sint-Pieters-Rode	278	93	167	5	172	61,9	112	19	—	19	17,0	40,3
Tervuren	3 981	1 026	2 688	82	2 770	69,6	2 018	918	74	992	49,2	50,7
Testelt	1 097	203	826	13	839	76,5	337	132	2	134	39,8	30,7
Tielt	1 360	374	891	23	914	67,2	441	63	4	67	15,2	32,4
Tienen	9 422	5 474	3 391	177	3 568	37,9	9 855	4 274	107	4 381	44,5	104,6
Tildonk	646	270	330	15	345	53,4	855	580	5	585	68,4	132,4
Tremelo	1 930	536	1 286	26	1 312	68,0	753	213	4	217	28,8	39,0
Vaalbeek	128	45	74	5	79	61,7	157	107	5	112	71,3	122,7
Veltem-Beisem	1 104	259	770	20	790	71,6	364	100	5	105	28,8	33,0
Vossem	695	208	446	16	462	66,5	255	45	2	47	18,4	36,7
Waanrode	601	153	389	14	403	67,1	177	21	3	24	13,6	29,5
Walshoutem	996	239	654	38	692	69,5	305	64	2	66	21,6	30,6
Webbekom	472	128	322	11	333	70,6	300	170	2	172	57,3	63,6
Werchter	1 010	372	583	15	598	59,2	485	111	2	113	23,3	48,0
Wespelaar	1 150	342	740	22	762	66,3	899	554	3	557	62,0	78,2
Wezemaal	1 058	245	732	3	735	69,5	345	96	4	100	29,0	32,6
Wilsele	3 083	684	2 184	62	2 246	72,9	2 211	1 513	14	1 527	69,1	71,7
Winksele	968	248	645	30	675	69,7	400	148	4	152	38,0	41,3
Wommersom	619	131	456	6	462	74,6	145	14	—	14	9,7	23,4
Zichem	2 025	375	1 515	34	1 549	76,5	547	171	1	172	31,4	27,0
Zoutleeuw	954	376	492	22	514	53,9	636	253	7	260	40,9	66,7
Tot.	143 359	49 037	84 352	3 022	87 374	60,9	103 288	51 506	2 745	54 251	52,5	72,0

COMMUNE	Population active résidant dans la commune						Population active travaillant dans la commune					Taux d'emploi
	Total	dont					Total	dont résidant en dehors de la commune				
		travaillant dans la commune	travaillant hors de la commune					se déplaçant chaque jour	autres	Total	en % de la population active totale	
			se déplaçant chaque jour	autres	Total	en % de la population active totale						
1	2	3	4	5	6	7	8	9	10	11	12	13

ARRONDISSEMENT DE NIVELLES

Archennes	375	119	233	11	244	65,1	814	687	8	695	85,4	217,1
Autre-Eglise	282	101	160	7	167	59,2	117	15	1	16	13,7	41,5
Baisy-Thy	807	236	485	45	530	65,7	292	51	5	56	19,2	36,2
Baulers	425	98	302	10	312	73,4	180	79	3	82	45,6	42,4
Beauvechain	607	360	207	22	229	37,7	1 185	788	37	825	69,6	195,2
Bierges	1 088	302	713	38	751	69,0	1 181	858	21	879	74,4	108,5
Bierghes	341	144	181	5	186	54,5	315	168	3	171	54,3	92,4
Biez	184	67	101	7	108	58,7	151	72	12	84	55,6	82,1
Bonlez	160	49	84	10	94	58,8	88	38	1	39	44,3	55,0
Bornival	87	38	40	6	46	52,9	54	16	—	16	29,6	62,1
Bossut-Gottechain	464	117	320	9	329	70,9	149	31	1	32	21,5	32,1
Bousval	718	145	526	24	550	76,6	250	101	4	105	42,0	34,8
Braine-l'Alleud	7 098	2 508	4 083	175	4 258	60,0	4 075	1 476	91	1 567	38,5	57,4
Braine-le-Château	1 725	429	1 165	29	1 194	69,2	801	364	8	372	46,4	46,4
Céroux-Mousty	950	239	654	28	682	71,8	883	637	7	644	72,9	92,9
Chastre-Villeroux-Blammont	597	133	419	22	441	73,9	278	141	4	145	52,2	46,6
Chaumont-Gistoux	521	216	233	29	262	50,3	291	68	7	75	25,8	55,9
Clabecq	1 539	831	643	19	662	43,0	5 133	4 284	18	4 302	83,8	333,5
Corbais	204	60	130	4	134	65,7	84	20	4	24	28,6	41,2
Corroy-le-Grand	295	103	173	7	180	61,0	140	36	1	37	26,4	47,5
Cortil-Noirmont	303	106	182	6	188	62,0	176	49	21	70	39,8	58,1
Court-Saint-Etienne	2 142	1 018	975	39	1 014	47,3	3 028	1 978	32	2 010	66,4	141,4
Couture-Saint-Germain	242	50	168	10	178	73,6	79	29	—	29	36,7	32,6
Dion-Valmont	325	106	190	6	196	60,3	206	94	6	100	48,5	63,4
Dongelberg	138	59	67	6	73	52,9	112	36	17	53	47,3	81,2
Genappe	664	275	349	16	365	55,0	594	301	18	319	53,7	89,5
Gentignes	200	65	102	9	111	55,5	84	17	2	19	22,6	42,0
Genval	2 322	935	1 225	61	1 286	55,4	2 863	1 870	58	1 928	67,3	123,3
Gérompont	439	152	251	18	269	61,3	190	38	—	38	20,0	43,3
Glabais	177	55	114	4	118	66,7	84	28	1	29	34,5	47,5
Glimes	127	56	61	2	63	49,6	82	26	—	26	31,7	64,6
Grand-Rosière-Hottomont	184	73	99	4	103	56,0	90	16	1	17	18,9	48,9
Grez-Doiceau	1 195	471	628	45	673	56,3	851	361	19	380	44,7	71,2
Hamme-Mille	490	168	284	16	300	61,2	262	93	1	94	35,9	53,5
Haut-Ittre	164	48	104	6	110	67,1	60	11	1	12	20,0	36,6
Hévillers	436	67	327	11	338	77,5	118	38	13	51	43,2	27,1
Houtain-le-Val	323	111	192	5	197	61,0	139	26	2	28	20,1	43,0
Huppaye	309	92	192	11	203	65,7	107	15	—	15	14,0	34,6
Incourt	233	93	117	16	133	57,1	156	61	2	63	40,4	67,0
Ittre	700	193	486	8	494	70,6	351	149	9	158	45,0	50,1
Jandrain-Jandrenouille	336	121	186	6	192	57,1	126	5	—	5	4,0	37,5
Jauche	799	336	404	31	435	54,4	482	146	—	146	30,3	60,3
Jauchelette	66	23	31	4	35	53,0	37	12	2	14	37,8	56,1
Jodoigne	1 593	882	577	54	631	39,6	1 620	698	40	738	45,6	101,7
Joidoigne-Souveraine	149	75	61	3	64	43,0	94	19	—	19	20,2	63,1
La Hulpe	2 133	679	1 261	59	1 320	61,9	1 343	604	60	664	49,4	63,0
Lasne-Chapelle-Saint-Lambert	795	245	471	33	504	63,4	329	74	10	84	25,5	41,4
Lathuy	178	75	96	3	99	55,6	86	11	—	11	12,8	48,3
L'Ecluse	75	48	24	2	26	34,7	65	17	—	17	26,2	86,7
Lillois-Witterzée	686	143	488	14	502	73,2	273	123	7	130	47,6	39,8
Limal	1 506	331	1 075	39	1 114	74,0	551	212	8	220	39,9	36,6
Limelette	889	131	700	20	720	81,0	280	144	5	149	53,2	31,5

TABLEAU V.

COMMUNE	Population active résidant dans la commune						Population active travaillant dans la commune					Taux d'emploi
	Total	dont					Total	dont résidant en dehors de la commune				
		travaillant dans la commune	travaillant hors de la commune					se déplaçant chaque jour	autres	Total	en % de la population active totale	
			se déplaçant chaque jour	autres	Total	en % de la population active totale						
1	2	3	4	5	6	7	8	9	10	11	12	13
Linsmeau	135	39	91	4	95	70,4	59	20	—	20	33,9	43,7
Longueville	153	68	70	5	75	49,0	84	15	1	16	19,0	54,9
Loupoigne	579	103	448	6	454	78,4	137	34	—	34	24,8	23,7
Malèves-Sainte-Marie-Wastines	166	73	77	10	87	52,4	77	3	1	4	5,2	46,4
Maransart	154	39	98	3	101	65,6	78	33	6	39	50,0	50,6
Marbais	665	190	416	25	441	66,3	236	44	2	46	19,5	35,5
Marilles	201	74	112	10	122	60,7	86	12	—	12	14,0	42,8
Mélin	296	99	161	17	178	60,1	140	40	1	41	29,3	47,3
Mellery	182	45	121	11	132	72,5	52	7	—	7	13,5	28,6
Monstreux	75	20	50	—	50	66,7	28	8	—	8	28,6	37,3
Mont-Saint-Guibert	591	263	305	5	310	52,5	780	507	10	517	66,3	132,0
Neerheysssem	646	202	390	8	398	61,6	263	59	2	61	23,2	40,7
Nethen	541	112	389	19	408	75,4	131	19	—	19	14,5	24,2
Nil-Saint-Vincent-Saint-Martin	380	122	228	17	245	64,5	155	28	5	33	21,3	40,8
Nivelles	6 362	3 783	2 213	113	2 326	36,6	8 877	4 943	151	5 094	57,4	139,5
Nodebais	141	53	83	2	85	60,3	70	17	—	17	24,3	49,6
Noduwez	204	65	120	6	126	61,8	67	1	1	2	3,0	32,8
Noville-sur-Méhaigne	249	76	150	7	157	63,1	101	23	2	25	24,8	40,6
Ohain	1 212	385	710	48	758	62,5	659	255	19	274	41,6	54,4
Ophain-Bois-Seigneur-Isaac	625	155	431	14	445	71,2	229	64	10	74	32,3	36,6
Opheysssem	234	62	154	7	161	68,8	112	46	4	50	44,6	47,9
Opprebais	368	168	172	15	187	50,8	214	46	—	46	21,5	58,2
Orbais	190	73	106	7	113	59,5	143	70	—	70	49,0	75,3
Orp-le-Grand	733	290	384	14	398	54,3	489	194	5	199	40,7	66,7
Ottignies	2 289	641	1 456	80	1 536	67,1	1 573	890	42	932	59,2	68,7
Perwez	1 042	365	595	32	627	60,2	451	82	4	86	19,1	43,3
Piétrain	266	127	114	11	125	47,0	132	5	—	5	3,8	49,6
Pièrebais	200	78	91	14	105	52,5	99	20	1	21	21,2	49,5
Plancenoit	322	101	199	10	209	64,9	160	58	1	59	36,9	49,7
Quegnast	1 020	449	520	11	531	52,1	845	391	5	396	46,9	82,8
Ramillies-Offus	208	63	133	7	140	67,3	92	28	1	29	31,5	44,2
Rebecq-Rognon	1 388	364	961	29	990	71,3	435	63	8	71	16,3	31,3
Rixensart	3 176	665	2 210	126	2 336	73,6	1 242	539	38	577	46,5	39,1
Rosières	550	91	412	15	427	77,6	149	55	3	58	38,9	27,1
Roux-Miroir	134	65	58	4	62	46,3	78	12	1	13	16,7	58,2
Saint-Géry	121	33	71	11	82	67,8	42	9	—	9	21,4	34,7
Saint-Jean-Geest	212	67	134	4	138	65,1	99	31	1	32	32,3	46,7
Saint-Remy-Geest	90	38	46	2	48	53,3	42	4	—	4	9,5	46,7
Saintes	1 048	213	782	17	799	76,2	308	87	8	95	30,8	29,4
Sart-Dames-Avelines	620	166	398	20	418	67,4	187	21	—	21	11,2	30,2
Thines	111	29	78	—	78	70,3	40	10	1	11	27,5	36,0
Thorembais-les-Béguines	166	92	61	6	67	40,4	303	211	—	211	69,6	182,5
Thorembais-Saint-Trond	281	91	166	8	174	61,9	187	95	1	96	51,3	66,5
Tilly	406	109	245	14	259	63,8	221	111	1	112	50,7	54,4
Tourinnes-la-Grosse	284	98	163	9	172	60,6	179	79	2	81	45,3	63,0
Tourinnes-Saint-Lambert	442	176	231	8	239	54,1	210	32	2	34	16,2	47,5
Tubize	4 646	1 608	2 839	35	2 874	61,9	3 503	1 855	40	1 895	54,1	75,4
Vieux-Genappe	456	122	316	4	320	70,2	196	73	1	74	37,8	43,0
Villers-la-Ville	414	114	239	11	250	60,4	151	33	4	37	24,5	36,5
Virginal-Samme	833	402	393	13	406	48,7	827	420	5	425	51,4	99,3
Walhain-Saint-Paul	589	178	365	11	376	63,8	246	67	1	68	27,6	41,8

COMMUNE	Population active résidant dans la commune						Population active travaillant dans la commune					Taux d'emploi
	Total	dont					Total	dont résidant en dehors de la commune				
		travaillant dans la commune	travaillant hors de la commune					se déplaçant chaque jour	autres	Total	en % de la population active totale	
			se déplaçant chaque jour	autres	Total	en % de la population active totale						
1	2	3	4	5	6	7	8	9	10	11	12	13
Waterloo	6 373	1 910	3 973	213	4 186	65,7	4 090	2 074	106	2 180	53,3	64,2
Wauthier-Braine	824	291	489	9	498	60,4	499	201	7	208	41,7	60,6
Wavre	4 676	2 037	2 304	114	2 418	51,7	4 029	1 880	112	1 992	49,4	86,2
Ways	247	64	174	3	177	71,7	93	28	1	29	31,2	37,7
Zétrud-Lumay	255	72	165	7	172	67,5	81	9	—	9	11,1	31,8
Tot.	87 556	31 055	50 199	2 305	52 504	60,0	65 435	33 192	1 188	34 380	52,5	74,7

PROVINCE DE HAINAUT

ARRONDISSEMENT D'ATH

Anvaing	441	251	143	19	162	36,7	682	426	5	431	63,2	154,6
Arbre	222	45	169	2	171	77,0	52	6	1	7	13,5	23,4
Arc-Wattripont	374	133	210	13	223	59,6	234	101	—	101	43,2	62,6
Ath	4 375	2 215	1 892	93	1 985	45,4	3 959	1 682	62	1 744	44,1	90,5
Attre	164	52	97	9	106	64,6	68	16	—	16	23,5	41,5
Aubechies	54	25	26	3	29	53,7	28	2	1	3	10,7	51,9
Basècles	1 586	597	809	60	869	54,8	913	310	6	316	34,6	57,6
Belœil	885	410	419	22	441	49,8	782	363	9	372	47,6	88,4
Bernissart	1 759	428	1 236	38	1 274	72,4	572	140	4	144	25,2	32,5
Blicquy	305	129	152	12	164	53,8	165	30	6	36	21,8	54,1
Bouvignies	205	54	137	6	143	69,8	69	13	2	15	21,7	33,7
Brugelette	563	229	282	25	307	54,5	464	207	28	235	50,6	82,4
Buissenal	175	74	92	5	97	55,4	87	13	—	13	14,9	49,7
Chièvres	1 154	475	600	15	615	53,3	824	344	5	349	42,4	71,4
Cordes	65	38	21	—	21	32,3	47	9	—	9	19,1	72,3
Dergneau	306	92	189	12	201	65,7	107	15	—	15	14,0	35,0
Ellezelles	1 385	632	671	32	703	50,8	774	135	7	142	18,3	55,9
Ellignies-Sainte-Anne	312	128	160	5	165	52,9	151	22	1	23	15,2	48,4
Flobecq (Vloesberg)	1 077	476	510	47	557	51,7	728	235	17	252	34,6	67,6
Forest	154	45	96	8	104	67,5	149	99	5	104	69,8	96,8
Fouleng	39	23	13	1	14	35,9	28	2	3	5	17,9	71,8
Frasnes-lez-Buissenal	1 024	533	432	31	463	45,2	801	263	5	268	33,5	78,2
Gages	94	49	42	2	44	46,8	60	10	1	11	18,3	63,8
Ghislenghien	301	108	179	6	185	61,5	246	136	2	138	56,1	81,7
Gibecq	102	51	43	5	48	47,1	55	4	—	4	7,3	53,9
Gondregnies	53	29	23	1	24	45,3	35	5	1	6	17,1	66,0
Grosage	115	43	66	3	69	60,0	56	12	1	13	23,2	48,7
Hacquegnies	169	66	89	8	97	57,4	102	36	—	36	35,3	60,4
Hellebecq	216	71	131	6	137	63,4	103	32	—	32	31,1	47,7
Herquegies	65	23	34	3	37	56,9	28	5	—	5	17,9	43,1
Houtaing	187	61	110	6	116	62,0	87	25	1	26	29,9	46,5
Huissignies	398	110	262	13	275	69,1	133	22	1	23	17,3	33,4
Irchonwelz	412	90	287	15	302	73,3	179	87	2	89	49,7	43,4
Isières	345	92	233	6	239	69,3	103	10	1	11	10,7	29,9
Ladeuze	304	137	156	3	159	52,3	256	114	5	119	46,5	84,2
Lahamaide	156	71	74	4	78	50,0	79	8	—	8	10,1	50,6
Lanquesaint	122	33	80	2	82	67,2	49	16	—	16	32,7	40,2
Maffle	515	140	355	2	357	69,3	210	67	3	70	33,3	40,8
Mainvault	379	147	195	9	204	53,8	158	10	1	11	7,0	41,7
Meslin-l'Évêque	387	166	208	6	214	55,3	298	130	2	132	44,3	77,0
Mévergnies-lez-Lens	189	37	140	2	142	75,1	47	10	—	10	21,3	24,9
Moulbaix	185	57	120	2	122	65,9	74	17	—	17	23,0	40,0
Moustier	281	134	124	5	129	45,9	253	117	2	119	47,0	90,0
Oeudeghien	212	106	86	12	98	46,2	111	5	—	5	4,5	52,4
Ormeignies	283	108	157	9	166	58,7	139	30	1	31	22,3	49,1

TABLEAU V.

COMMUNE	Population active résidant dans la commune						Population active travaillant dans la commune					Taux d'emploi
	Total	dont					Total	dont résidant en dehors de la commune				
		travaillant dans la commune	travaillant hors de la commune					se déplaçant chaque jour	autres	Total	en % de la population active totale	
			se déplaçant chaque jour	autres	Total	en % de la population active totale						
1	2	3	4	5	6	7	8	9	10	11	12	13
Ostiches	180	90	79	1	80	44,4	98	7	1	8	8,2	54,4
Pommerœul	858	294	510	11	521	60,7	740	430	16	446	60,3	86,2
Quevaucamps	1 135	568	466	20	486	42,8	1 471	895	8	903	61,4	129,6
Ramegnies	76	20	46	2	48	63,2	38	13	5	18	47,4	50,0
Rebaix	276	83	173	5	178	64,5	128	44	1	45	35,2	46,4
Saint-Sauveur	558	198	326	7	333	59,7	249	51	—	51	20,5	44,6
Stambruges	868	260	534	18	552	63,6	445	182	3	185	41,6	51,3
Thumaide	172	49	114	2	116	67,4	53	4	—	4	7,5	30,8
Tongre-Notre-Dame	207	68	132	1	133	64,3	87	19	—	19	21,8	42,0
Tourpes	263	111	139	3	142	54,0	128	16	1	17	13,3	48,7
Villers-Notre-Dame	67	21	40	4	44	65,7	26	4	1	5	19,2	38,8
Villers-Saint-Amand	179	55	113	4	117	65,4	68	13	—	13	19,1	38,0
Wadelincourt	112	29	71	4	75	67,0	33	3	1	4	12,1	29,5
Wodecq	470	171	265	10	275	58,5	192	18	3	21	10,9	40,9
Tot.	27 515	11 030	14 558	680	15 238	55,4	18 301	7 040	231	7 271	39,7	66,5

ARRONDISSEMENT DE CHARLEROI

Acoz	622	91	493	6	499	80,2	224	132	1	133	59,4	36,0
Aiseau	1 230	266	862	31	893	72,6	598	329	3	332	55,5	48,6
Arquennes	672	175	463	11	474	70,5	259	79	5	84	32,4	38,5
Boignée	149	36	102	5	107	71,8	47	9	2	11	23,4	31,5
Bois-d'Haine	1 473	392	1 005	31	1 036	70,3	1 424	1 026	6	1 032	72,5	96,7
Bouffloux	1 770	465	1 171	56	1 227	69,3	1 085	615	5	620	57,1	61,3
Bryc	103	16	77	4	81	78,6	23	7	—	7	30,4	22,3
Buzet	373	80	271	10	281	75,3	112	28	4	32	28,6	30,0
Chapelle-lez-Herlaimont	2 997	868	1 970	44	2 014	67,2	1 444	563	13	576	39,9	48,2
Charleroi	9 852	5 461	3 639	219	3 858	39,2	28 702	22 509	732	23 241	81,0	291,3
Châtelet	5 131	1 699	3 073	80	3 153	61,5	3 160	1 402	59	1 461	46,2	61,6
Châtelineau	6 380	1 583	4 351	106	4 457	69,9	3 451	1 828	40	1 868	54,1	54,1
Couillet	4 989	2 248	2 457	99	2 556	51,2	8 252	5 958	46	6 004	72,8	165,4
Courcelles	5 600	1 740	3 513	112	3 625	64,7	2 853	1 088	25	1 113	39,0	50,9
Dampremy	3 141	727	2 204	39	2 243	71,4	2 060	1 315	18	1 333	64,7	65,6
Familleureux	890	252	588	11	599	67,3	1 154	897	5	902	78,2	129,7
Farciennes	3 361	1 534	1 611	85	1 696	50,5	4 173	2 622	17	2 639	63,2	124,2
Fayt-lez-Manage	1 922	410	1 420	23	1 443	75,1	898	477	11	488	54,3	46,7
Feluy	749	221	478	16	494	66,0	863	623	19	642	74,4	115,2
Fleurus	2 928	947	1 784	60	1 844	63,0	1 675	695	33	728	43,5	57,2
Fontaine-l'Évêque	3 361	1 371	1 770	72	1 842	54,8	2 692	1 303	18	1 321	49,1	80,1
Forchies-la-Marche	1 980	479	1 386	35	1 421	71,8	692	209	4	213	30,8	34,9
Frasnes-lez-Gosselies	905	279	586	18	604	66,7	416	130	7	137	32,9	46,0
Gerpinnes	1 135	321	741	24	765	67,4	485	154	10	164	33,8	42,7
Gilly	8 459	3 085	4 767	156	4 923	58,2	7 261	4 077	99	4 176	57,5	85,8
Godarville	689	120	516	20	536	77,8	202	82	—	82	40,6	29,3
Gosselies	3 998	2 036	1 695	51	1 746	43,7	8 285	6 134	115	6 249	75,4	207,2
Gougnies	271	61	188	9	197	72,7	101	40	—	40	39,6	37,3
Goutroux	1 097	163	866	30	896	81,7	379	216	—	216	57,0	34,5
Gouy-lez-Piéton	992	244	690	18	708	71,4	323	75	4	79	24,5	32,6
Heppignies	458	124	293	15	308	67,2	365	240	1	241	66,0	79,7
Joncret	164	41	117	3	120	73,2	49	5	3	8	16,3	29,9
Jumet	9 805	3 279	5 874	179	6 053	61,7	5 637	2 276	82	2 358	41,8	57,5
La Hestre	1 919	458	1 354	33	1 387	72,3	1 418	944	16	960	67,7	73,9
Lambusart	1 005	381	563	13	576	57,3	1 459	1 076	2	1 078	73,9	145,2
Landelies	410	95	279	17	296	72,2	160	62	3	65	40,6	39,0
Leernes	1 091	168	864	18	882	80,8	264	90	6	96	36,4	24,2
Lodelinsart	3 703	861	2 566	79	2 645	71,4	2 769	1 874	34	1 908	68,9	74,8
Loverval	675	120	471	52	523	77,5	444	306	18	324	73,0	65,8

COMMUNE	Population active résidant dans la commune						Population active travaillant dans la commune					Taux d'emploi
	Total	dont					Total	dont résidant en dehors de la commune				
		travaillant dans la commune	travaillant hors de la commune					se déplaçant chaque jour	autres	Total	en % de la population active totale	
			se déplaçant chaque jour	autres	Total	en % de la population active totale						
1	2	3	4	5	6	7	8	9	10	11	12	13
Luttre	1 056	247	725	21	746	70,6	686	423	16	439	64,0	65,0
Manage	2 024	884	1 036	48	1 084	53,6	3 131	2 215	32	2 247	71,8	154,7
Marchienne-au-Pont ..	6 536	2 989	3 111	213	3 324	50,9	11 001	7 942	70	8 012	72,8	168,3
Marcinelle	10 114	3 958	5 409	234	5 643	55,8	17 391	13 261	172	13 433	77,2	171,9
Mellet	678	168	413	29	442	65,2	237	67	2	69	29,1	35,0
Monceau-sur-Sambre ..	3 490	1 406	1 886	60	1 946	55,8	5 856	4 425	25	4 450	76,0	167,8
Montignies-le-Tilleul ..	3 125	771	2 130	75	2 205	70,6	1 862	1 049	42	1 091	58,6	59,6
Montignies-sur-Sambre.	8 068	2 278	5 128	177	5 305	65,8	6 086	3 741	67	3 808	62,6	75,4
Mont-sur-Marchienne ..	5 021	1 041	3 575	194	3 769	75,1	2 464	1 392	31	1 423	57,8	49,1
Obaix	420	83	312	12	324	77,1	157	71	3	74	47,1	37,4
Petit-Rœulx-lez-												
Nivelles	83	32	46	3	49	59,0	233	197	4	201	86,3	280,7
Piéton	794	176	574	7	581	73,2	494	317	1	318	64,4	62,2
Pironchamps	748	131	554	23	577	77,1	209	77	1	78	37,3	27,9
Pont-à-Celles	1 783	466	1 196	38	1 234	69,2	700	229	5	234	33,4	39,3
Pont-de-Loup	940	131	720	27	747	79,5	213	80	2	82	38,5	22,7
Presles	448	80	335	9	344	76,8	127	45	2	47	37,0	28,3
Ransart	3 285	891	2 147	87	2 234	68,0	1 621	686	44	730	45,0	49,3
Rèves	407	134	254	13	267	65,6	1 691	56	1	57	29,8	46,9
Roselies	704	109	551	14	565	80,3	244	133	2	135	55,3	34,7
Roux	3 574	783	2 542	78	2 620	73,3	2 005	1 206	16	1 222	60,9	56,1
Saint-Amand	306	70	206	12	218	71,2	106	34	2	36	34,0	34,6
Seneffe	1 149	528	535	22	557	48,5	3 601	3 051	22	3 073	85,3	313,4
Souvret	1 444	313	1 037	23	1 060	73,4	446	128	5	133	29,8	30,9
Thiméon	676	117	511	12	523	77,4	154	35	2	37	24,0	22,8
Trazegnies	2 283	685	1 404	48	1 452	63,6	1 306	610	11	621	47,5	57,2
Viesville	676	106	535	7	542	80,2	154	47	1	48	31,2	22,8
Villers-Perwin	311	74	211	16	227	73,0	116	40	2	42	36,2	37,3
Villers-Poterie	285	41	227	12	239	83,9	54	12	1	13	24,1	18,9
Wagnelée	240	53	157	12	169	70,4	115	61	1	62	53,9	47,9
Wanfercée-Baulet	2 134	599	1 401	37	1 438	67,4	806	192	15	207	25,7	37,8
Wangenies	363	91	251	7	258	71,1	178	85	2	87	48,9	49,0
Wayaux	148	27	101	3	104	70,3	33	4	2	6	18,2	22,3
Tot.	159 762	52 359	96 338	3 463	99 801	62,5	157 835	103 406	2 070	105 476	66,8	98,8

ARRONDISSEMENT DE MONS

Angre	306	88	186	6	192	62,7	100	11	1	12	12,0	32,7
Angreau	136	34	93	3	96	70,6	41	5	2	7	17,1	30,1
Asquillies	122	30	81	3	84	68,9	48	18	—	18	37,5	39,3
Athis	135	35	84	5	89	65,9	53	16	2	18	34,0	39,3
Audregnies	289	71	183	17	200	69,2	90	18	1	19	21,1	31,1
Aulnois	350	104	206	8	214	61,1	153	48	1	49	32,0	43,7
Autreppe	76	19	41	6	47	61,8	23	4	—	4	17,4	30,3
Baisieux	326	82	220	4	224	68,7	122	39	1	40	32,8	37,4
Baudour	2 058	732	1 122	55	1 177	57,2	2 149	1 396	21	1 417	65,9	104,4
Bauffe	148	58	76	5	81	54,7	82	23	1	24	29,3	55,4
Blaregnies	197	83	102	3	105	53,3	100	16	1	17	17,0	50,8
Blaugies	326	96	181	12	193	59,2	136	40	—	40	29,4	41,7
Bougnies	133	41	78	2	80	60,2	63	20	2	22	34,9	47,4
Boussu	3 602	1 044	2 153	100	2 253	62,5	1 960	883	33	916	46,7	54,4
Cambron-Casteau	121	29	80	5	85	70,2	60	31	—	31	51,7	49,6
Cambron-Saint-												
Vincent	207	88	113	—	113	54,6	101	12	1	13	12,9	48,8
Chaussée-Notre-Dame-												
Louvignies	296	93	194	4	198	66,9	101	7	1	8	7,9	34,1
Ciply	271	60	182	7	189	69,7	95	35	—	35	36,8	35,1

TABLEAU V.

COMMUNE	Population active résidant dans la commune						Population active travaillant dans la commune					Taux d'emploi
	Total	dont					Total	dont résidant en dehors de la commune				
		travaillant dans la commune	travaillant hors de la commune					se déplaçant chaque jour	autres	Total	en % de la population active totale	
			se déplaçant chaque jour	autres	Total	en % de la population active totale						
1	2	3	4	5	6	7	8	9	10	11	12	13
Cuesmes	3 705	948	2 429	81	2 510	67,7	2 450	1 482	20	1 502	61,3	66,1
Dour	3 243	1 425	1 477	75	1 552	47,9	2 480	1 041	14	1 055	42,5	76,5
Elouges	1 361	302	872	48	920	67,6	370	67	1	68	18,4	27,2
Erbaut	98	27	55	1	56	57,1	36	9	—	9	25,0	36,7
Erbiseul	432	94	281	19	300	69,4	118	24	—	24	20,3	27,3
Erquennes	185	59	114	4	118	63,8	83	21	3	24	28,9	44,9
Eugies	869	229	542	14	556	64,0	538	305	4	309	57,4	61,9
Fayt-le-Franc	170	52	92	3	95	55,9	82	29	1	30	36,6	48,2
Flénu	1 909	340	1 358	20	1 378	72,2	521	178	3	181	34,7	27,3
Frameries	3 884	1 235	2 204	108	2 312	59,5	2 663	1 400	28	1 428	53,6	68,6
Genly	378	78	264	11	275	72,8	100	22	—	22	22,0	26,5
Ghlin	2 583	983	1 353	55	1 408	54,5	4 106	3 061	62	3 123	76,1	159,0
Givry	622	223	347	9	356	57,2	275	48	4	52	18,9	44,2
Goegnies-Chaussée	116	45	70	—	70	60,3	51	6	—	6	11,8	44,0
Hainin	253	47	187	3	190	75,1	83	34	2	36	43,4	32,8
Harmignies	351	191	128	9	137	39,0	580	386	3	389	67,1	165,2
Harveng	205	66	122	5	127	62,0	85	17	2	19	22,4	41,5
Hautrage	764	215	406	48	454	59,4	580	357	8	365	62,9	75,9
Havay	278	143	103	9	112	40,3	220	71	6	77	35,0	79,1
Havré	1 681	385	1 105	57	1 162	69,1	868	459	24	483	55,6	51,6
Hensies	913	488	363	23	386	42,3	1 557	1 059	10	1 069	68,7	170,5
Herchies	668	272	355	7	362	54,2	319	45	2	47	14,7	47,8
Hornu	3 239	778	2 056	70	2 126	65,6	1 589	787	24	811	51,0	49,1
Hyon	1 349	224	1 002	48	1 050	77,8	465	235	6	241	51,8	34,5
Jemappes	4 306	1 502	2 402	99	2 501	58,1	4 216	2 661	53	2 714	64,4	97,9
Jurbise	519	163	308	12	320	61,7	416	251	2	253	60,8	80,2
La Bouverie	2 494	490	1 626	97	1 723	69,1	732	231	11	242	33,1	29,4
Lens	658	263	340	15	355	54,0	355	90	2	92	25,9	54,0
Lombise	89	33	42	9	51	57,3	46	12	1	13	28,3	51,7
Maisières	755	252	416	38	454	60,1	847	578	17	595	70,2	112,2
Marchipont	28	13	11	2	13	46,4	42	27	2	29	69,0	150,0
Masnuy-Saint-Jean	506	166	280	10	290	57,3	204	36	2	38	18,6	40,3
Masnuy-Saint-Pierre	129	51	70	2	72	55,8	83	32	—	32	38,6	64,3
Mesvin	278	48	201	8	209	75,2	66	18	—	18	27,3	23,7
Mons	10 547	5 917	3 593	246	3 839	36,4	17 439	11 207	315	11 522	66,1	165,3
Montignies-lez-Lens	247	104	130	5	135	54,7	121	17	—	17	14,0	49,0
Montignies-sur-Roc	176	46	104	10	114	64,8	71	25	—	25	35,2	40,3
Montrœul-sur-Haine	222	53	152	3	155	69,8	58	5	—	5	8,6	26,1
Neufmaison	186	76	99	1	100	53,8	94	18	—	18	19,1	50,5
Neufvilles	765	382	350	10	360	47,1	596	203	11	214	35,9	77,9
Nimy	1 518	353	1 005	47	1 052	69,3	951	585	13	598	62,9	62,6
Noirchain	138	22	104	2	106	76,8	44	22	—	22	50,0	31,9
Nouvelles	108	22	76	5	81	75,0	37	13	2	15	40,5	34,3
Obourg	1 150	528	499	26	525	45,7	1 807	1 243	36	1 279	70,8	157,1
Onnezies	75	25	40	1	41	54,7	42	17	—	17	40,5	56,0
Pâturages	3 131	694	1 962	102	2 064	65,9	1 380	662	24	686	49,7	44,1
Quaregnon	5 535	1 575	3 249	184	3 433	62,0	3 257	1 648	34	1 682	51,6	58,8
Quévy-le-Grand	276	109	148	4	152	55,1	227	118	—	118	52,0	82,2
Quévy-le-Petit	243	98	131	7	138	56,8	125	26	1	27	21,6	51,4
Quiévrain	1 906	755	970	59	1 029	54,0	1 299	529	15	544	41,9	68,2
Roisin	392	160	184	21	205	52,3	177	15	2	17	9,6	45,2
Saint-Ghislain	1 554	692	677	58	735	47,3	3 020	2 272	56	2 328	77,1	194,3
Saint-Symphorien	648	151	405	23	428	66,0	249	91	7	98	39,4	38,4
Sars-la-Bruyère	192	61	110	2	112	58,3	90	27	2	29	32,2	46,9
Sirault	1 007	288	599	20	619	61,5	435	145	2	147	33,8	43,2

COMMUNE	Population active résidant dans la commune						Population active travaillant dans la commune					Taux d'emploi
	Total	dont					Total	dont résidant en dehors de la commune				
		travaillant dans la commune	travaillant hors de la commune					se déplaçant chaque jour	autres	Total	en % de la population active totale	
			se déplaçant chaque jour	autres	Total	en % de la population active totale						
1	2	3	4	5	6	7	8	9	10	11	12	13
Spiennes	145	49	82	5	87	60,0	93	43	1	44	47,3	64,1
Terre	1 599	614	843	40	883	55,2	2 944	2 305	25	2 330	79,1	184,1
Thulin	905	282	490	25	515	56,9	430	144	4	148	34,4	47,5
Villerot	215	40	156	8	164	76,3	68	28	—	28	41,2	31,6
Warquignies	284	54	187	10	197	69,4	107	49	4	53	49,5	37,7
Wasmes	4 160	1 033	2 535	98	2 633	63,3	1 908	853	22	875	45,9	45,9
Wasmuel	1 214	188	891	21	912	75,1	334	144	2	146	43,7	27,5
Wihéries	762	184	496	9	505	66,3	213	29	—	29	13,6	28,0
Tot.	87 417	29 172	48 623	2 316	50 939	58,3	70 319	40 184	963	41 147	58,5	80,4

ARRONDISSEMENT DE MOUSCRON

Bas-Warneton (Neerwaasten)	393	71	287	10	297	75,6	93	20	2	22	23,7	23,7
Comines (Komen)	3 151	1 522	1 427	64	1 491	47,3	2 040	496	22	518	25,4	64,7
Dottignies (Dottenijs)	2 453	1 471	827	52	879	35,8	2 439	954	14	968	39,7	99,4
Herseaux	3 116	878	2 057	34	2 091	67,1	1 656	749	29	778	47,0	53,1
Houthem	443	132	280	12	292	65,9	148	14	2	16	10,8	33,4
Luingne	1 248	236	915	14	929	74,4	544	302	6	308	56,6	43,6
Mouscron (Moeskroen)	15 704	10 095	4 619	223	4 842	30,8	14 202	3 995	112	4 107	28,9	90,4
Ploegsteert	1 965	732	1 088	51	1 139	58,0	992	248	12	260	26,2	50,5
Warneton (Waasten)	1 192	600	513	24	537	45,1	1 036	435	1	436	42,1	86,9
Tot.	29 665	15 737	12 013	484	12 497	42,1	23 150	7 213	200	7 413	32,0	78,0

ARRONDISSEMENT DE SOIGNIES

Bassilly	520	185	306	13	319	61,3	237	50	2	52	21,9	45,6
Bois-de-Lessines	447	101	314	15	329	73,6	158	57	—	57	36,1	35,3
Boussoit	378	48	299	14	313	82,8	68	19	1	20	29,4	18,0
Brairie-le-Comte	4 338	1 850	2 164	101	2 265	52,2	3 049	1 169	30	1 199	39,3	70,3
Bray	966	167	677	18	695	71,9	221	50	4	54	24,4	22,9
Casteau	690	254	374	19	393	57,0	1 575	1 253	68	1 321	83,9	228,3
Deux-Acres	1 148	395	685	22	707	61,6	741	338	8	346	46,7	64,5
Écaussinnes-d'Enghien	2 328	819	1 342	37	1 379	59,2	1 141	309	13	322	28,2	49,0
Écaussinnes-Lalaing	319	119	187	6	193	60,5	269	150	—	150	55,8	84,3
Enghien (Edingen)	1 561	592	912	20	932	59,7	1 439	827	20	847	58,9	92,2
Estinnes-au-Val	473	154	253	18	271	57,3	220	62	4	66	30,0	46,5
Ghoy	288	125	146	6	152	52,8	135	9	1	10	7,4	46,9
Graty	182	63	106	7	113	62,1	74	11	—	11	14,9	40,7
Haine-Saint-Paul	2 774	675	1 859	48	1 907	68,7	2 261	1 526	60	1 586	70,1	81,5
Hennuyères	729	211	456	25	481	66,0	399	186	2	188	47,1	54,7
Henripont	93	16	74	1	75	80,6	18	1	1	2	11,1	19,4
Horrues	637	229	384	8	392	61,5	277	34	14	48	17,3	43,5
Houdeng-Aimeries	2 573	566	1 837	60	1 897	73,7	1 376	791	19	810	58,9	53,5
Houdeng-Goegnies	3 068	1 003	1 866	62	1 928	62,8	2 452	1 436	13	1 449	59,1	79,9
Hoves	203	84	109	1	110	54,2	105	21	—	21	20,0	51,7
La Louvière	8 933	4 976	3 432	178	3 610	40,4	14 564	9 409	179	9 588	65,8	163,0
Lessines	3 315	1 675	1 447	81	1 528	46,1	3 146	1 440	31	1 471	46,8	94,9
Marche-lez-Écaussinnes	743	157	553	10	563	75,8	197	37	3	40	20,3	26,5
Marcq (Mark)	456	170	259	8	267	58,6	308	135	3	138	44,8	67,5
Maurage	1 569	330	1 132	28	1 160	73,9	550	210	10	220	40,0	35,1
Mignault	371	114	239	4	243	65,5	154	39	1	40	26,0	41,5
Naast	694	185	466	15	481	69,3	241	55	1	56	23,2	34,7
Ogy	224	83	129	4	133	59,4	93	9	1	10	10,8	41,5
Ollignies	484	167	305	6	311	64,3	289	120	2	122	42,2	59,7
Papignies	433	144	267	5	272	62,8	159	15	—	15	9,4	36,7

TABLEAU V.

COMMUNE	Population active résidant dans la commune						Population active travaillant dans la commune					Taux d'emploi
	Total	dont					Total	dont résidant en dehors de la commune				
		travaillant dans la commune	travaillant hors de la commune					se déplaçant chaque jour	autres	Total	en % de la population active totale	
			se déplaçant chaque jour	autres	Total	en % de la population active totale						
1	2	3	4	5	6	7	8	9	10	11	12	13
Péronnes	1 583	367	1 081	33	1 114	70,4	980	610	3	613	62,6	61,9
Petit-Enguien (Lettelingen)	1 357	316	958	23	981	72,3	565	245	4	249	44,1	41,6
Petit-Rœux-lez-Braine	122	52	67	2	69	56,6	76	24	—	24	31,6	62,3
Rœux	927	350	506	27	533	57,5	769	403	16	419	54,5	83,0
Ronquières	454	151	269	9	278	61,6	254	100	3	103	40,6	55,9
Saint-Vaast	1 404	222	1 073	35	1 108	78,9	412	184	6	190	46,1	29,3
Silly	514	205	277	14	291	56,6	254	48	1	49	19,3	49,4
Soignies	4 575	2 736	1 576	68	1 644	35,9	5 080	2 294	50	2 344	46,1	111,0
Steenkerque	123	73	40	4	44	35,8	86	13	—	13	15,1	69,9
Strépy-Bracquegnies	2 625	479	1 959	67	2 026	77,2	690	201	10	211	30,6	26,3
Thieu	692	150	487	13	500	72,3	270	118	2	120	44,4	39,0
Thieusies	236	91	131	5	136	57,6	104	11	2	13	12,5	44,1
Thoricourt	110	41	60	2	62	56,4	53	12	—	12	22,6	48,2
Trivières	1 140	368	700	23	723	63,4	975	605	2	607	62,3	85,5
Vellereille-le-Sec	57	18	32	3	35	61,4	44	26	—	26	59,1	77,2
Villers-Saint-Ghislain	208	75	109	10	119	57,2	79	3	1	4	5,1	38,0
Ville-sur-Haine	643	273	318	17	335	52,1	502	226	3	229	45,6	78,1
Tot.	57 707	21 624	32 222	1 195	33 417	57,9	47 109	24 891	594	25 485	54,1	81,6

ARRONDISSEMENT DE THUIN

Anderlues	3 898	1 395	2 283	81	2 364	60,6	2 073	666	12	678	32,7	53,2
Baileux	265	126	118	15	133	50,2	158	32	—	32	20,3	59,6
Baillivière	62	25	25	6	31	50,0	28	3	—	3	10,7	45,2
Barbençon	152	88	50	5	55	36,2	111	17	6	23	20,7	73,0
Beaumont	688	382	247	26	273	39,7	625	223	20	243	38,9	90,8
Beauwelz	179	47	120	7	127	70,9	53	5	1	6	11,3	29,6
Bersillies-l'Abbaye	205	47	137	8	145	70,7	55	7	1	8	14,5	26,8
Bienne-lez-Happart	97	34	46	2	48	49,5	136	96	6	102	75,0	140,2
Biercée	150	51	90	2	92	61,3	69	16	2	18	26,1	46,0
Biesme-sous-Thuin	139	38	85	6	91	65,5	58	20	—	20	34,5	41,7
Binche	3 817	2 070	1 418	67	1 485	38,9	5 004	2 870	64	2 934	58,6	131,1
Boulers	239	111	101	17	118	49,4	151	40	—	40	26,5	63,2
Boussu-lez-Walcourt	240	142	84	4	88	36,7	227	76	9	85	37,4	94,6
Buvrines	470	163	259	12	271	57,7	215	51	1	52	24,2	45,7
Carnières	2 649	675	1 793	52	1 845	69,6	1 001	313	13	326	32,6	37,8
Chimay	1 167	729	334	67	401	34,4	1 127	369	29	398	35,3	96,6
Cour-sur-Heure	163	25	122	10	132	81,0	36	11	—	11	30,6	22,1
Croix-lez-Rouvois	65	25	30	5	35	53,8	28	3	—	3	10,7	43,1
Donstiennes	82	47	30	3	33	40,2	108	61	—	61	56,5	131,7
Épinois	590	112	434	6	440	74,6	207	91	4	95	45,9	35,1
Erpion	63	30	26	3	29	46,0	35	5	—	5	14,3	55,6
Erquelinnes	1 560	655	738	52	790	50,6	1 048	378	15	393	37,5	67,2
Estinnes-au-Mont	649	191	395	10	405	62,4	278	84	3	87	31,3	42,8
Faurœux	112	38	70	1	71	63,4	46	8	—	8	17,4	41,1
Fontaine-Valmont	265	64	163	7	170	64,2	115	49	2	51	44,3	43,4
Forge-Philippe	121	92	19	2	21	17,4	95	2	1	3	3,2	78,5
Forges	261	155	80	12	92	35,2	307	149	3	152	49,5	117,6
Froid-Chapelle	509	305	146	23	169	33,2	323	18	—	18	5,6	63,5
Gozée	754	183	510	22	532	70,6	278	86	9	95	34,2	36,9
Grand-Reng	558	124	393	10	403	72,2	144	19	1	20	13,9	25,8
Grandrieu	196	108	70	11	81	41,3	126	17	1	18	14,3	64,3
Haine-Saint-Pierre	2 503	784	1 557	40	1 597	63,8	2 317	1 507	26	1 533	66,2	92,6
Ham-sur-Heure	1 038	219	739	24	763	73,5	278	57	2	59	21,2	26,8
Hantes-Wihéries	247	55	165	6	171	69,2	68	11	2	13	19,1	27,5
Haulchin	343	116	200	7	207	60,3	180	64	—	64	35,6	52,5

COMMUNE	Population active résidant dans la commune						Population active travaillant dans la commune					Taux d'emploi
	Total	dont					Total	dont résidant en dehors de la commune				
		travaillant dans la commune	travaillant hors de la commune					se déplaçant chaque jour	autres	Total	en % de la population active totale	
			se déplaçant chaque jour	autres	Total	en % de la population active totale						
1	2	3	4	5	6	7	8	9	10	11	12	13
Jamioux	457	106	324	13	337	73,7	193	83	4	87	45,1	42,2
Labuissière	368	102	229	8	237	64,4	201	98	1	99	49,3	54,6
Leers-et-Fosteau	92	30	54	4	58	63,0	36	6	—	6	16,7	39,1
L'Escaillère	89	35	40	8	48	53,9	55	16	4	20	36,4	61,8
Leugnies	120	61	49	6	55	45,8	65	2	2	4	6,2	54,2
Leval-Chaudeville	88	41	29	4	33	37,5	55	13	1	14	25,5	62,5
Leval-Trahegnies	1 982	592	1 242	38	1 280	64,6	892	296	4	300	33,6	45,0
Lobbes	1 185	338	737	27	764	64,5	609	259	12	271	44,5	51,4
Lompret	39	22	12	3	15	38,5	31	8	1	9	29,0	79,5
Macon	290	92	167	16	183	63,1	105	13	—	13	12,4	36,2
Macquenoise	165	94	57	5	62	37,6	107	11	2	13	12,1	64,8
Marbaix	212	57	141	2	143	67,5	82	23	2	25	30,5	38,7
Merbes-le-Château	401	146	217	10	227	56,6	205	55	4	59	28,8	51,1
Merbes-Sainte-Marie	182	51	112	5	117	64,3	63	11	1	12	19,0	34,6
Momignies	816	669	79	29	108	13,2	1 176	481	26	507	43,1	144,1
Monceau-Imbrechies	78	33	40	4	44	56,4	66	33	—	33	50,0	84,6
Montbliart	92	37	45	9	54	58,7	37	—	—	—	—	40,2
Montignies-Saint-Christophe	95	34	47	5	52	54,7	42	7	1	8	19,0	44,2
Mont-Sainte-Aldegonde	601	124	408	12	420	69,9	172	48	—	48	27,9	28,6
Mont-Sainte-Geneviève	159	54	91	7	98	61,6	75	21	—	21	28,0	47,2
Morlanwelz-Mariemont	2 899	993	1 689	73	1 762	60,8	2 619	1 581	45	1 626	62,1	90,3
Nalinnes	1 528	303	1 098	36	1 134	74,2	427	119	5	124	29,0	27,9
Peissant	157	56	93	1	94	59,9	73	17	—	17	23,3	46,5
Ragnies	162	58	83	7	90	55,6	85	27	—	27	31,8	52,5
Rance	499	294	157	21	178	35,7	461	157	10	167	36,2	92,4
Renlies	120	72	36	7	43	35,8	96	23	1	24	25,0	80,0
Ressaix	1 371	203	1 038	31	1 069	78,0	391	184	4	188	48,1	28,5
Rièzes	103	64	29	5	34	33,0	68	4	—	4	5,9	66,0
Robechies	77	29	40	2	42	54,5	36	5	2	7	19,4	46,8
Rouveroy	129	49	67	2	69	53,5	60	11	—	11	18,3	46,5
Saint-Remy	148	53	75	7	82	55,4	83	28	2	30	36,1	56,1
Salles	87	45	35	2	37	42,5	47	2	—	2	4,3	54,0
Sars-la-Buissière	264	91	142	7	149	56,4	113	22	—	22	19,5	42,8
Sautin	144	55	73	8	81	56,3	65	10	—	10	15,4	45,1
Seloignes	282	154	94	15	109	38,7	207	50	3	53	25,6	73,4
Sivry	452	224	199	17	216	47,8	245	18	3	21	8,6	54,2
Solre-Saint-Géry	335	148	144	13	157	46,9	175	26	1	27	15,4	52,2
Solre-sur-Sambre	892	220	599	30	629	70,5	336	106	10	116	34,5	37,7
Strée	428	166	217	11	228	53,3	267	101	—	101	37,8	62,4
Thirimont	213	104	87	5	92	43,2	117	12	1	13	11,1	54,9
Thuillies	679	225	406	21	427	62,9	304	75	4	79	26,0	44,8
Thuin	2 097	710	991	60	1 051	50,1	1 077	338	29	367	34,1	51,4
Vaulx	36	25	7	2	9	25,0	29	3	1	4	13,8	80,6
Vellereille-les-Brayeux	197	61	110	12	122	61,9	90	24	5	29	32,2	45,7
Vergnies	68	49	15	1	16	23,5	53	4	—	4	7,5	77,9
Villers-la-Tour	183	70	96	5	101	55,2	100	30	—	30	30,0	54,6
Virelles	246	113	110	14	124	50,4	188	74	1	75	39,9	76,4
Waudrez	962	234	632	19	651	67,7	291	54	3	57	19,6	30,2
Tot.	46 765	17 037	25 559	1 280	26 839	57,4	29 478	12 013	428	12 441	42,2	63,0

ARRONDISSEMENT DE TOURNAI

Amougies	394	246	129	10	139	35,3	541	291	4	295	54,5	137,3
Anserœul	352	122	223	2	225	63,9	134	11	1	12	9,0	38,1
Antoing	1 266	555	592	30	622	49,1	1 235	658	22	680	55,1	97,6
Bailleul	142	48	78	4	82	57,7	71	20	3	23	32,4	50,0
Barry	284	106	162	7	169	59,5	202	94	2	96	47,5	71,1

TABLEAU V.

COMMUNE	Population active résidant dans la commune						Population active travaillant dans la commune					Taux d'emploi
	Total	dont					Total	dont résidant en dehors de la commune				
		travaillant dans la commune	travaillant hors de la commune					se déplaçant chaque jour	autres	Total	en % de la population active totale	
			se déplaçant chaque jour	autres	Total	en % de la population active totale						
1	2	3	4	5	6	7	8	9	10	11	12	13
Baugnies	166	69	86	1	87	52,4	83	12	2	14	16,9	50,0
Beclers	283	102	160	8	168	59,4	123	20	1	21	17,1	43,5
Blandain	843	285	505	17	522	61,9	360	73	2	75	20,8	42,7
Blaton	1 478	562	827	29	856	57,9	1 012	441	9	450	44,5	68,5
Bléharies	421	173	218	4	222	52,7	223	50	—	50	22,4	53,0
Bon-Secours	646	208	356	33	389	60,2	312	98	6	104	33,3	48,3
Braffe	146	56	77	6	83	56,8	80	24	—	24	30,0	54,8
Brasmenil	260	75	164	7	171	65,8	87	11	1	12	13,8	33,5
Bruyelle	338	54	240	2	242	71,6	85	30	1	31	36,5	25,1
Bury	295	105	168	4	172	58,3	155	42	8	50	32,3	52,5
Callenelle	195	81	100	7	107	54,9	282	200	1	201	71,3	144,6
Calonne	325	42	262	2	264	81,2	51	9	—	9	17,6	15,7
Celles	363	155	180	15	195	53,7	229	66	8	74	32,3	63,1
Chapelle-à-Oie	126	48	70	5	75	59,5	57	8	1	9	15,8	45,2
Chapelle-à-Watines	280	94	174	6	180	64,3	112	17	1	18	16,1	40,0
Cherq	307	56	232	3	235	76,5	110	54	—	54	49,1	35,8
Ere	277	58	196	2	198	71,5	308	250	—	250	81,2	111,2
Escanaffles	439	218	209	5	214	48,7	382	162	2	164	42,9	87,0
Esplechin	331	136	176	3	179	54,1	149	13	—	13	8,7	45,0
Esquelmes	48	23	24	1	25	52,1	30	7	—	7	23,3	62,5
Estaimbourg	422	143	249	7	256	60,7	270	125	2	127	47,0	64,0
Estaimpuis	1 089	289	730	27	757	69,5	414	118	7	125	30,2	38,0
Evregnies	371	55	298	2	300	80,9	65	10	—	10	15,4	17,5
Fontenoy	225	54	152	5	157	69,8	62	8	—	8	12,9	27,6
Froidmont	337	105	205	7	212	62,9	152	46	1	47	30,9	45,1
Froyennes	650	169	430	19	449	69,1	348	166	13	179	51,4	53,5
Gallaix	49	25	22	—	22	44,9	32	7	—	7	21,9	65,3
Gaurain-Ramecroix	1 222	537	607	21	628	51,4	1 427	882	8	890	62,4	116,8
Grandmetz	281	91	174	9	183	65,1	100	9	—	9	9,0	35,6
Guignies	261	76	177	2	179	68,6	90	14	—	14	15,6	34,5
Havennes	303	123	163	11	174	57,4	229	105	1	106	46,3	75,6
Hérinnes	515	225	260	13	273	53,0	385	159	1	160	41,6	74,8
Hertain	75	31	38	3	41	54,7	78	46	1	47	60,3	104,0
Hollain	456	132	273	23	296	64,9	234	101	1	102	43,6	51,3
Howardries	28	10	16	1	17	60,7	10	—	—	—	—	35,7
Jollain-Merlin	189	56	120	3	123	65,1	61	5	—	5	8,2	32,3
Kain	1 869	541	1 183	60	1 243	66,5	1 152	591	20	611	53,0	61,6
La Glanerie	260	85	159	7	166	63,8	103	14	4	18	17,5	39,6
Lamain	213	66	136	6	142	66,7	87	21	—	21	24,1	40,8
Laplaigne	373	81	266	2	268	71,8	117	36	—	36	30,8	31,4
Leers-Nord	632	145	439	13	452	71,5	194	46	3	49	25,3	30,7
Lesdain	174	87	72	2	74	42,5	104	17	—	17	16,3	59,8
Leuze	3 085	2 014	925	47	972	31,5	4 097	1 990	93	2 083	50,8	132,8
Ligne	333	100	202	8	210	63,1	155	55	—	55	35,5	46,5
Marquain	321	72	222	7	229	71,3	88	16	—	16	18,2	27,4
Maubray	396	94	267	11	278	70,2	128	33	1	34	26,6	32,3
Maulde	284	111	138	5	143	50,4	163	50	2	52	31,9	57,4
Melles	94	46	42	4	46	48,9	60	14	—	14	23,3	63,8
Molenbaix	232	97	114	6	120	51,7	115	17	1	18	15,7	49,6
Montreul-au-Bois	135	57	70	1	71	52,6	65	8	—	8	12,3	48,1
Mont-Saint-Aubert	213	90	112	5	117	54,9	105	14	1	15	14,3	49,3
Mourcourt	331	129	189	1	190	57,4	173	41	3	44	25,4	52,3
Néchin	827	209	546	15	561	67,8	271	61	1	62	22,9	32,8
Obigies	202	68	120	4	124	61,4	70	1	1	2	2,9	34,7
Orcq	378	109	228	11	239	63,2	498	385	4	389	78,1	131,7

COMMUNE	Population active résidant dans la commune						Population active travaillant dans la commune					Taux d'emploi
	Total	dont					Total	dont résidant en dehors de la commune				
		travaillant dans la commune	travaillant hors de la commune					se déplaçant chaque jour	autres	Total	en % de la population active totale	
			se déplaçant chaque jour	autres	Total	en % de la population active totale						
1	2	3	4	5	6	7	8	9	10	11	12	13
Orroir	274	73	181	5	186	67,9	96	21	2	23	24,0	35,0
Pecq	831	354	406	14	420	50,5	636	270	12	282	44,3	76,5
Péronnes	471	138	290	12	302	64,1	257	114	5	119	46,3	54,6
Péruwelz	2 853	1 585	1 051	76	1 127	39,5	2 604	986	33	1 019	39,1	91,3
Pipaix	455	150	259	16	275	60,4	187	36	1	37	19,8	41,1
Popuelles	61	28	26	3	29	47,5	29	1	—	1	3,4	47,5
Pottes	488	158	298	6	304	62,3	180	22	—	22	12,2	36,9
Quartes	79	35	34	6	40	50,6	40	5	—	5	12,5	50,6
Ramegnies-Chin	339	146	164	7	171	50,4	378	210	22	232	61,4	111,5
Rongy	361	115	204	8	212	58,7	149	33	1	34	22,8	41,3
Roucourt	345	78	218	11	229	66,4	204	118	8	126	61,8	59,1
Rumes	687	160	493	12	505	73,5	186	24	2	26	14,0	27,1
Rumillies	727	117	553	20	573	78,8	137	16	4	20	14,6	18,8
Rusegnies	214	56	146	2	148	69,2	75	15	4	19	25,3	35,0
Saint-Léger	289	86	175	7	182	63,0	128	41	1	42	32,8	44,3
Saint-Maur	169	33	117	9	126	74,6	44	11	—	11	25,0	26,0
Taintignies	921	251	605	15	620	67,3	380	127	2	129	33,9	41,3
Templeuve	1 221	542	571	28	599	49,1	717	162	13	175	24,4	58,7
Thieulain	229	101	115	5	120	52,4	112	11	—	11	9,8	48,9
Thimougies	79	25	50	1	51	64,6	27	2	—	2	7,4	34,2
Tournai	12 584	8 781	2 749	336	3 085	24,5	17 888	8 791	316	9 107	50,9	142,1
Vaulx	498	144	310	16	326	65,5	353	207	2	209	59,2	70,9
Velaines	459	215	222	5	227	49,5	252	34	3	37	14,7	54,9
Vezone	346	97	212	13	225	65,0	131	34	—	34	26,0	37,9
Warchin	459	68	362	10	372	81,0	235	165	2	167	71,1	51,2
Warcoing	473	201	252	8	260	55,0	450	246	3	249	55,3	95,1
Wasmes-Audemez-Briffeil	133	55	61	6	67	50,4	58	3	—	3	5,2	43,6
Wez-Velvain	354	172	158	11	169	47,7	343	168	3	171	49,9	96,9
Wiers	952	283	578	28	606	63,7	324	40	1	41	12,7	34,0
Willaupuis	174	68	101	1	102	58,6	80	12	—	12	15,0	46,0
Willemeau	246	69	162	6	168	68,3	76	7	—	7	9,2	30,9
Tot.	54 601	24 383	26 075	1 284	27 359	50,1	44 871	19 804	684	20 488	45,7	82,2

PROVINCE DE LIEGE

ARRONDISSEMENT DE HUY

Abée	189	77	88	10	98	51,9	118	35	6	41	34,7	62,4
Aineffe	57	15	35	—	35	61,4	20	5	—	5	25,0	35,1
Amay	2 637	728	1 659	47	1 706	64,7	1 132	375	29	404	35,7	42,9
Ampsin	1 043	259	665	24	689	66,1	604	338	7	345	57,1	57,9
Antheit	1 123	245	763	37	800	71,2	395	135	15	150	38,0	35,2
Bas-Oha	416	77	286	17	303	72,8	145	67	1	68	46,9	34,9
Ben-Ahin	880	251	533	34	567	64,4	426	158	17	175	41,1	48,4
Bois-et-Borsu	232	97	79	19	98	42,2	118	18	3	21	17,8	50,9
Burdinne	190	78	97	1	98	51,6	105	27	—	27	25,7	55,3
Chapon-Seraing	148	61	79	1	80	54,1	89	27	1	28	31,5	60,1
Clavier	387	199	156	14	170	43,9	282	78	5	83	29,4	72,9
Clermont-sous-Huy	288	104	162	5	167	58,0	293	189	—	189	64,5	101,7
Comblain-Fairon	401	115	239	13	252	62,8	148	32	1	33	22,3	36,9
Couthuin	640	172	380	34	414	64,7	202	30	—	30	14,9	31,6
Ehein	95	25	58	5	63	66,3	74	48	1	49	66,2	77,9
Ellemelle	67	24	28	6	34	50,7	28	4	—	4	14,3	41,8
Ernonheid	60	28	19	5	24	40,0	30	2	—	2	6,7	50,0
Ferrières	330	165	123	19	142	43,0	243	62	16	78	32,1	73,6
Filot	109	46	55	2	57	52,3	51	4	1	5	9,8	46,8
Fize-Fontaine	168	48	100	6	106	63,1	86	35	3	38	44,2	51,2

TABLEAU V.

COMMUNE	Population active résidant dans la commune						Population active travaillant dans la commune					Taux d'emploi
	Total	dont					Total	dont résidant en dehors de la commune				
		travaillant dans la commune	travaillant hors de la commune					se déplaçant chaque jour	autres	Total	en % de la population active totale	
			se déplaçant chaque jour	autres	Total	en % de la population active totale						
1	2	3	4	5	6	7	8	9	10	11	12	13
Flône.....	84	23	50	3	53	63,1	362	333	6	339	93,6	431,0
Fraiture.....	147	64	66	8	74	50,3	94	28	2	30	31,9	63,9
Hamoir.....	543	269	222	22	244	44,9	475	199	7	206	43,4	87,5
Hannêche.....	74	38	28	2	30	40,5	41	2	1	3	7,3	55,4
Harzé.....	349	136	135	22	157	45,0	173	35	2	37	21,4	49,6
Hermalle-sous-Huy.....	468	160	274	1	275	58,8	618	456	2	458	74,1	132,1
Héron.....	268	105	125	13	138	51,5	128	23	—	23	18,0	47,8
Hody.....	77	27	45	3	48	62,3	35	8	—	8	22,9	45,5
Huccorgne.....	210	49	147	7	154	73,3	92	39	4	43	46,7	43,8
Huy.....	4 873	2 938	1 495	116	1 611	33,1	6 766	3 697	131	3 828	56,6	138,8
Jehay-Bodegnée.....	318	69	211	18	229	72,0	92	23	—	23	25,0	28,9
Lamontzée.....	65	18	35	1	36	55,4	30	12	—	12	40,0	46,2
Landenne.....	509	134	326	13	339	66,6	157	22	1	23	14,6	30,8
Lavoir.....	90	30	56	1	57	63,3	97	55	12	67	69,1	107,8
Les Avoins.....	149	62	68	6	74	49,7	102	39	1	40	39,2	68,5
Lorocé.....	98	47	45	3	48	49,0	52	4	1	5	9,6	53,1
Marchin.....	1 408	547	727	39	766	54,4	1 019	466	6	472	46,3	72,4
Marneffe.....	216	78	111	9	120	55,6	139	61	—	61	43,9	64,4
Modave.....	188	80	91	5	96	51,1	191	110	1	111	58,1	101,6
Moha.....	464	135	293	11	304	65,5	251	112	4	116	46,2	54,1
Nandrin.....	352	145	178	13	191	54,3	199	50	4	54	27,1	56,5
Neuville-en-Condroz.....	866	116	689	23	712	82,2	217	96	5	101	46,5	25,1
Ocquier.....	196	131	45	8	53	27,0	220	85	4	89	40,5	112,2
Ombret-Rawsa.....	329	70	213	10	223	67,8	103	33	—	33	32,0	31,3
Oteppe.....	180	87	78	9	87	48,3	101	12	2	14	13,9	56,1
Ouffet.....	586	291	223	36	259	44,2	429	131	7	138	32,2	73,2
Outrelouxhe.....	28	10	14	—	14	50,0	11	1	—	1	9,1	39,3
Pailhe.....	81	39	30	4	34	42,0	43	3	1	4	9,3	53,1
Poulseur.....	653	191	402	21	423	64,8	346	149	6	155	44,8	53,0
Ramelot.....	60	24	30	3	33	55,0	25	1	—	1	4,0	41,7
Saint-Séverin.....	199	37	134	3	137	68,8	51	14	—	14	27,5	25,6
Seilles.....	1 602	637	784	54	838	52,3	1 484	837	10	847	57,1	92,6
Seny.....	78	31	33	8	41	52,6	50	17	2	19	38,0	64,1
Seraing-le-Château.....	71	37	32	—	32	45,1	58	21	—	21	36,2	81,7
Soheit-Tinlot.....	145	70	57	11	68	46,9	92	19	3	22	23,9	63,4
Strée.....	337	159	149	7	156	46,3	421	256	6	262	62,2	124,9
Tavier.....	324	94	191	18	209	64,5	117	22	1	23	19,7	36,1
Terwagne.....	125	56	54	5	59	47,2	61	5	—	5	8,2	48,8
Tihange.....	784	209	474	30	504	64,3	528	303	16	319	60,4	67,3
Vaux-et-Borset.....	193	74	96	10	106	54,9	84	10	—	10	11,9	43,5
Verlaine.....	488	211	235	8	243	49,8	299	85	3	88	29,4	61,3
Vierset-Barse.....	516	161	304	13	317	61,4	244	82	1	83	34,0	47,3
Vieuxville.....	87	35	33	4	37	42,5	45	9	1	10	22,2	51,7
Vieux-Walleffe.....	65	20	32	6	38	58,5	22	2	—	2	9,1	33,8
Villers-aux-Tours.....	120	30	82	3	85	70,8	39	8	1	9	23,1	32,5
Villers-le-Bouillet.....	627	146	434	9	443	70,7	206	58	2	60	29,1	32,9
Villers-le-Temple.....	286	98	155	11	166	58,0	129	31	—	31	24,0	45,1
Vinalmont.....	308	84	166	15	181	58,8	127	39	4	43	33,9	41,2
Vyle-et-Tharoul.....	135	41	86	7	93	68,9	50	7	2	9	18,0	37,0
Wanze.....	878	237	559	26	585	66,6	804	558	9	567	70,5	91,6
Waret-l'Évêque.....	230	66	146	8	154	67,0	81	13	2	15	18,5	35,2
Warnant-Dreye.....	289	90	178	4	182	63,0	194	96	8	104	53,6	67,1
Warzée.....	199	86	88	7	95	47,7	113	26	1	27	23,9	56,8
Werbomont.....	147	81	48	9	57	38,8	111	28	2	30	27,0	75,5
Xhoris.....	297	94	168	22	190	64,0	129	34	1	35	27,1	43,4
Yernée-Fraineux.....	114	47	54	1	55	48,2	53	6	—	6	11,3	46,5
Tot.	32 033	11 858	16 828	1 028	17 856	55,7	22 789	10 540	391	10 931	48,0	71,1

COMMUNE	Population active résidant dans la commune						Population active travaillant dans la commune					Taux d'emploi
	Total	dont					Total	dont résidant en dehors de la commune				
		travaillant dans la commune	travaillant hors de la commune					se déplaçant chaque jour	autres	Total	en % de la population active totale	
			se déplaçant chaque jour	autres	Total	en % de la population active totale						
1	2	3	4	5	6	7	8	9	10	11	12	13

ARRONDISSEMENT DE LIEGE

Alleur	2 661	512	1 996	40	2 036	76,5	1 576	1 051	13	1 064	67,5	59,2
Angleur	4 759	1 374	2 950	144	3 094	65,0	4 432	3 001	57	3 058	69,0	93,1
Ans	6 279	1 501	4 034	149	4 183	66,6	4 159	2 598	60	2 658	63,9	66,2
Anthignes	495	198	227	22	249	50,3	247	45	4	49	19,8	49,9
Argenteau	420	56	314	25	339	80,7	197	136	5	141	71,6	46,9
Awans	1 081	346	636	29	665	61,5	1 192	835	11	846	71,0	110,3
Awirs	974	293	594	20	614	63,0	836	532	11	543	65,0	85,8
Ayeneux	484	133	292	17	309	63,8	183	47	3	50	27,3	37,8
Aywaille	1 438	695	553	37	590	41,0	1 091	373	23	396	36,3	75,9
Barchon	234	73	146	9	155	66,2	409	335	1	336	82,2	174,8
Bassenge	305	81	200	8	208	68,2	233	143	9	152	65,2	76,4
Beaufays	822	204	507	23	530	64,5	391	174	13	187	47,8	47,6
Bellaire	736	119	550	17	567	77,0	155	34	2	36	23,2	21,1
Berneau	221	49	163	4	167	75,6	67	18	—	18	26,9	30,3
Beyne-Heusay	2 597	522	1 819	63	1 882	72,5	1 459	927	10	937	64,2	56,2
Bierset	460	75	329	12	341	74,1	667	532	60	592	88,8	145,0
Boirs	283	82	162	12	174	61,5	160	77	1	78	48,8	56,5
Bombaye	176	50	107	5	112	63,6	76	26	—	26	34,2	43,2
Bonnelles	1 125	178	836	21	857	76,2	357	173	6	179	50,1	31,7
Bressoux	5 326	1 279	3 488	132	3 620	68,0	3 558	2 218	61	2 279	64,1	66,8
Cerexhe-Heuseux	261	99	143	6	149	57,1	146	42	5	47	32,2	55,9
Chaufontaine	976	316	533	29	562	57,6	986	660	10	670	68,0	101,0
Chênée	4 516	1 326	2 805	119	2 924	64,7	3 400	2 028	46	2 074	61,0	75,3
Cheratte	1 868	819	902	18	920	49,3	1 679	853	7	860	51,2	89,9
Comblain-au-Pont	1 244	480	618	36	654	52,6	755	269	6	275	36,4	60,7
Dalhem	440	103	303	9	312	70,9	140	33	4	37	26,4	31,8
Dolembreux	250	83	150	5	155	62,0	101	14	4	18	17,8	40,4
Eben-Emael	539	145	350	16	366	67,9	200	52	3	55	27,5	37,1
Embourg	1 980	359	1 374	70	1 444	72,9	901	521	21	542	60,2	45,5
Engis	1 412	512	759	21	780	55,2	1 484	961	11	972	65,5	105,1
Esneux	2 188	691	1 269	81	1 350	61,7	1 178	449	38	487	41,3	53,8
Evegnée-Tignée	166	37	118	1	119	71,7	72	34	1	35	48,6	43,4
Feneur	81	27	49	—	49	60,5	44	—	—	17	38,6	54,3
Fexhe-Slins	318	92	195	6	201	63,2	132	38	2	40	30,3	41,5
Flémalle-Grande	2 453	353	1 787	56	1 843	75,1	926	565	8	573	61,9	37,7
Flémalle-Haute	2 932	1 285	1 414	60	1 474	50,3	5 383	4 071	27	4 098	76,1	183,6
Fléron	1 836	512	1 157	50	1 207	65,7	1 383	845	26	871	63,0	75,3
Foos	162	44	105	2	107	66,0	59	15	—	15	25,4	36,4
Forêt	1 919	1 009	786	24	810	42,2	2 176	1 145	22	1 167	53,6	113,4
Fraipont	600	161	363	17	380	63,3	271	104	6	110	40,6	45,2
Glain	1 011	144	755	10	765	75,7	381	228	9	237	62,2	37,7
Glons	852	340	439	21	460	54,0	663	278	45	323	48,7	77,8
Gomzée-Andoumont	135	42	75	7	82	60,7	62	17	3	20	32,3	45,9
Grâce-Hollogne	5 512	1 205	3 690	121	3 811	69,1	2 336	1 101	30	1 131	48,4	42,4
Grivegnée	8 967	1 965	6 044	224	6 268	69,9	4 710	2 702	43	2 745	58,3	52,5
Haccourt	1 356	381	862	32	894	65,9	820	434	5	439	53,5	60,5
Hermalle-sous-Argenteau	873	264	549	21	570	65,3	896	629	3	632	70,5	102,6
Hermée	699	135	518	9	527	75,4	207	70	2	72	34,8	29,6
Herstal	12 479	7 861	3 637	173	3 810	30,5	25 922	17 881	180	18 061	69,7	207,7
Heure-le-Romain	654	146	430	15	445	68,0	198	49	3	52	26,3	30,3
Hognoul	212	54	134	7	141	66,5	103	45	4	49	47,6	48,6
Horion-Hozémont	1 142	239	763	20	783	68,6	317	77	1	78	24,6	27,8
Housse	279	40	218	1	219	78,5	85	43	2	45	52,9	30,5
Houtain-Saint-Siméon	474	160	272	4	276	58,2	356	194	2	196	55,1	75,1

TABLEAU V.

COMMUNE	Population active résidant dans la commune						Population active travaillant dans la commune					Taux d'emploi
	Total	travaillant dans la commune	dont				Total	dont résidant en dehors de la commune				
			se déplaçant chaque jour	autres	Total	en % de la population active totale		se déplaçant chaque jour	autres	Total	en % de la population active totale	
1	2	3	4	5	6	7	8	9	10	11	12	13
Ivoz-Ramet	2 132	380	1 602	43	1 645	77,2	982	584	18	602	61,3	46,1
Jemeppe	4 780	1 407	2 834	101	2 935	61,4	4 310	2 840	63	2 903	67,4	90,2
Jupille-sur-Meuse	4 507	1 196	2 918	118	3 036	67,4	2 980	1 735	49	1 784	59,9	66,1
Juprelle	391	88	273	8	281	71,9	116	26	2	28	24,1	29,7
Lanaye	350	95	187	16	203	58,0	144	47	2	49	34,0	41,1
Lantin	166	32	116	2	118	71,1	66	32	2	34	51,5	39,8
Liège	59 019	36 134	15 673	1 261	16 934	28,7	85 436	47 299	2 003	49 302	57,7	144,8
Liers	664	153	465	16	481	72,4	278	120	5	125	45,0	41,9
Lixhe	459	144	246	7	253	55,1	640	487	9	496	77,5	139,4
Loncin	985	198	722	20	742	75,3	1 040	809	33	842	81,0	105,6
Louveigné	860	442	339	25	364	42,3	556	104	10	114	20,5	64,7
Magnée	372	49	304	3	307	82,5	142	88	5	93	65,5	38,2
Melen	671	161	429	21	450	67,1	235	71	3	74	31,5	35,0
Micheroux	647	343	256	11	267	41,3	1 237	878	16	894	72,3	191,2
Milmort	802	148	585	14	599	74,7	302	153	1	154	51,0	37,7
Mons-lez-Liège	1 786	220	1 399	31	1 430	80,1	671	425	26	451	67,2	37,6
Montegnée	4 533	1 194	2 784	63	2 847	62,8	2 515	1 296	25	1 321	52,5	55,5
Mortier	252	67	155	8	163	64,7	88	20	1	21	23,9	34,9
Mortroux	155	50	80	2	82	52,9	60	10	—	10	16,7	38,7
Nessonvaux	351	131	189	6	195	55,6	483	346	6	352	72,9	137,6
Othée	476	105	314	11	325	68,3	212	106	1	107	50,5	44,5
Ougrée	7 554	3 354	3 524	141	3 665	48,5	12 317	8 881	82	8 963	72,8	163,1
Oupeye	1 661	231	1 309	30	1 339	80,6	379	138	10	148	39,1	22,8
Paifve	173	27	121	7	128	74,0	48	19	2	21	43,8	27,7
Plainevaux	552	104	406	12	418	75,7	150	46	—	46	30,7	27,2
Queue-du-Bois	675	153	459	6	465	68,9	301	145	3	148	49,2	44,6
Retinne	1 430	281	1 021	33	1 054	73,7	468	182	5	187	40,0	32,7
Richelle	273	40	214	7	221	81,0	66	25	1	26	39,4	24,2
Roclenge-sur-Geer	323	85	207	9	216	66,9	138	53	—	53	38,4	42,7
Rocourt	1 881	496	1 214	68	1 282	68,2	2 007	1 487	24	1 511	75,3	106,7
Romsée	1 392	229	1 009	27	1 036	74,4	434	203	2	205	47,2	31,2
Rotheux-Rimière	570	154	376	16	392	68,8	250	91	5	96	38,4	43,9
Rouvreux	350	84	224	18	242	69,1	99	14	1	15	15,2	28,3
Saint-André	146	59	73	6	79	54,1	65	6	—	6	9,2	44,5
Saint-Nicolas	3 921	464	2 942	57	2 999	76,5	970	496	10	506	52,2	24,7
Saint-Remy	354	64	262	8	270	76,3	82	17	1	18	22,0	23,2
Saive	967	195	678	18	696	72,0	287	89	3	92	32,1	29,7
Seraing	15 177	8 752	5 016	224	5 240	34,5	21 777	12 894	131	13 025	59,8	143,5
Slins	297	89	173	10	183	61,6	104	15	—	15	14,4	35,0
Sougné-Remouchamps	817	349	404	30	434	53,1	483	127	7	134	27,7	59,1
Soumagne	2 121	607	1 279	45	1 324	62,4	813	197	9	206	25,3	38,3
Sprimont	1 340	628	604	29	633	47,2	910	268	14	282	31,0	67,9
Tilff	1 883	537	1 107	79	1 186	63,0	828	275	16	291	35,1	44,0
Tilleur	2 084	492	1 324	33	1 357	65,1	2 534	2 025	17	2 042	80,6	121,6
Trembleur	926	475	408	7	415	44,8	969	488	6	494	51,0	104,6
Vaux-sous-Chèvremont	2 119	598	1 317	39	1 356	64,0	1 302	690	14	704	54,1	61,4
Velroux	152	23	96	8	104	68,4	33	10	—	10	30,3	21,7
Villers-l'Évêque	386	130	221	6	227	58,8	189	53	6	59	31,2	49,0
Villers-Saint-Siméon	98	23	67	5	72	73,5	31	8	—	8	25,8	31,6
Visé	2 537	1 024	1 280	90	1 370	54,0	2 195	1 130	41	1 171	53,3	86,5
Vivegnis	1 596	344	1 151	20	1 171	73,4	1 170	817	9	826	70,6	73,3
Voroux-lez-Liers	298	52	220	13	233	78,2	112	58	2	60	53,6	37,6
Vottem	3 270	608	2 329	57	2 386	73,0	1 484	812	64	876	59,0	45,4
Wandre	2 620	624	1 735	43	1 778	67,9	1 596	957	15	972	60,9	60,9
Warsage	365	152	176	14	190	52,1	192	38	2	40	20,8	52,6

COMMUNE	Population active résidant dans la commune						Population active travaillant dans la commune					Taux d'emploi
	Total	dont					Total	dont résidant en dehors de la commune				
		travaillant dans la commune	travaillant hors de la commune					se déplaçant chaque jour	autres	Total	en % de la population active totale	
			se déplaçant chaque jour	autres	Total	en % de la population active totale						
1	2	3	4	5	6	7	8	9	10	11	12	13
Wihogne	209	63	123	2	125	59,8	87	24	—	24	27,6	41,6
Wonck	469	103	327	4	331	70,6	117	13	1	14	12,0	24,9
Tot.	237 006	93 679	118 735	5 088	123 823	52,2	237 397	140 006	3 712	143 718	60,5	100,2

ARRONDISSEMENT DE VERVIERS

Amel (Amblève)	701	438	192	50	242	34,5	559	116	5	121	21,6	79,7
Andrimont	2 732	600	1 832	114	1 946	71,2	1 509	871	38	909	60,2	55,2
Aubel	1 108	630	356	54	410	37,0	836	197	9	206	24,6	75,5
Baelen	832	272	500	28	528	63,5	394	120	2	122	31,0	47,4
Basse-Bodeux	154	79	59	9	68	44,2	100	20	1	21	21,0	64,9
Battice	1 322	624	539	24	563	42,6	2 153	1 509	20	1 529	71,0	162,9
Bellevaux-Ligneuville	359	233	95	17	112	31,2	281	41	7	48	17,1	78,3
Bevercé	832	363	402	28	430	51,7	420	48	9	57	13,6	50,5
Bilstain	370	125	221	13	234	63,2	499	365	9	374	74,9	134,9
Bolland	205	84	100	9	109	53,2	92	8	—	8	8,7	44,9
Bra	167	105	27	15	42	25,1	109	3	1	4	3,7	65,3
Büllingen (Bullange)	908	553	261	74	335	36,9	687	131	3	134	19,5	75,7
Bütgenbach (Butgenbach)	1 114	509	518	51	569	51,1	613	86	18	104	17,0	55,0
Chaineux	322	102	192	13	205	63,7	136	32	2	34	25,0	42,2
Charneux	410	241	141	9	150	36,6	276	27	8	35	12,7	67,3
Chevron	201	128	56	12	68	33,8	173	41	4	45	26,0	86,1
Clermont	507	296	178	17	195	38,5	354	56	2	58	16,4	69,8
Crombach	762	421	254	54	308	40,4	468	46	1	47	10,0	61,4
Dison	3 339	996	1 958	114	2 072	62,1	2 498	1 477	25	1 502	60,1	74,8
Elsenborn	722	403	265	34	299	41,4	620	209	8	217	35,0	85,9
Ensival	2 042	667	1 198	47	1 245	61,0	2 229	1 529	33	1 562	70,1	109,2
Eupen	5 806	4 422	1 085	123	1 208	20,8	7 811	3 245	144	3 389	43,4	134,5
Eynatten	560	224	297	15	312	55,7	692	450	18	468	67,6	123,6
Faymonville	319	184	104	19	123	38,6	221	35	2	37	16,7	69,3
Francorchamps	446	274	112	26	138	30,9	319	41	4	45	14,1	71,5
Gemmenich	942	287	599	31	630	66,9	391	91	13	104	26,6	41,5
Goé	313	154	134	3	137	43,8	405	247	4	251	62,0	129,4
Grand-Rechain	318	114	189	11	200	62,9	177	58	5	63	35,6	55,7
Hauset	337	117	207	6	213	63,2	276	156	3	159	57,6	81,9
Henri-Chapelle	501	266	202	13	215	42,9	430	159	5	164	38,1	85,8
Heppenbach	455	286	110	35	145	31,9	324	36	2	38	11,7	71,2
Hergenrath	548	163	358	18	376	68,6	244	80	1	81	33,2	44,5
Herve	1 572	643	739	36	775	49,3	1 238	568	27	595	48,1	78,8
Heusy	2 190	350	1 592	81	1 673	76,4	758	379	29	408	53,8	34,6
Hombourg	461	269	163	13	176	38,2	387	112	6	118	30,5	83,9
Jalhay	659	295	301	26	327	49,6	389	87	7	94	24,2	59,0
Julémont	67	40	21	5	26	38,8	88	43	5	48	54,5	131,3
Kelmis (La Calamine)	2 166	557	1 506	47	1 553	71,7	810	242	11	253	31,2	37,4
Kettenis	865	260	523	23	546	63,1	532	268	4	272	51,1	61,5
La Gleize	308	196	78	19	97	31,5	279	65	18	83	29,7	90,6
Lambermont	1 020	172	764	23	787	77,2	700	516	12	528	75,4	68,6
La Reid	487	241	181	30	211	43,3	326	74	11	85	26,1	66,9
Lierneux	920	628	192	34	226	24,6	731	94	9	103	14,1	79,5
Limbourg	1 525	586	829	44	873	57,2	973	377	10	387	39,8	63,8
Lommersweiler	383	197	147	16	163	42,6	244	43	4	47	19,3	63,7
Lontzen	957	313	572	36	608	63,5	733	413	7	420	57,3	76,6
Malmédy	2 434	1 947	291	97	388	15,9	3 486	1 471	68	1 539	44,1	143,2
Manderfeld	489	358	76	25	101	20,7	451	82	11	93	20,6	92,2
Membach	347	95	224	14	238	68,6	145	47	3	50	34,5	41,8

TABLEAU V.

— 210 —

COMMUNE	Population active résidant dans la commune						Population active travaillant dans la commune					Taux d'emploi
	Total	travaillant dans la commune	dont				Total	dont résidant en dehors de la commune				
			se déplaçant chaque jour	autres	travaillant hors de la commune			se déplaçant chaque jour	autres	Total	en % de la population active totale	
					Total	en % de la population active totale						
1	2	3	4	5	6	7	8	9	10	11	12	13
Meyerode (Meyrode) ..	455	245	167	39	206	45,3	261	14	2	16	6,1	57,4
Montzen	935	406	471	21	492	52,6	979	560	13	573	58,5	104,7
Moresnet	515	152	316	14	330	64,1	256	97	7	104	40,6	49,7
Neufchâteau	148	90	48	3	51	34,5	144	47	7	54	37,5	97,3
Neu-Moresnet	443	130	281	22	303	68,4	261	125	6	131	50,2	58,9
Oïne	850	213	525	40	565	66,5	265	51	1	52	19,6	31,2
Pepinster	2 001	705	1 102	63	1 165	58,2	1 491	774	12	786	52,7	74,5
Petit-Rechain	977	293	579	20	599	61,3	627	328	6	334	53,3	64,2
Polleur	913	270	551	23	574	62,9	341	69	2	71	20,8	37,3
Raeren	1 332	634	608	36	644	48,3	856	212	10	222	25,9	64,3
Rahier	71	47	14	7	21	29,6	63	15	1	16	25,4	88,7
Recht	572	296	217	33	250	43,7	372	74	2	76	20,4	65,0
Reuland	599	347	209	24	233	38,9	382	30	5	35	9,2	63,8
Robertville	706	411	226	40	266	37,7	557	147	9	156	27,5	80,3
Rocherath	478	254	171	40	211	44,1	300	41	5	46	15,3	62,8
Sankt Vith (Saint-Vith)	1 113	785	194	58	252	22,6	1 460	625	50	675	46,2	131,2
Sart	869	360	392	49	441	50,7	448	69	19	88	19,6	51,6
Schoenberg	251	156	73	19	92	36,7	190	34	—	34	17,9	75,7
Sippenaeken	82	46	22	4	26	31,7	52	6	—	6	11,5	63,4
Soiron	181	51	110	7	117	64,6	68	16	1	17	25,0	37,6
Spa	3 507	2 311	879	123	1 002	28,6	3 141	657	173	830	26,4	89,6
Stavelot	1 751	1 112	472	63	535	30,6	1 672	487	73	560	33,5	95,5
Stembert	2 967	596	2 106	92	2 198	74,1	1 254	644	14	658	52,5	42,3
Stoumont	165	95	44	15	59	35,8	161	46	20	66	41,0	97,6
Theux	1 969	1 000	773	66	839	42,6	1 479	445	34	479	32,4	75,1
Thimister	691	309	333	20	353	51,1	410	99	2	101	24,6	59,3
Thommen	822	475	266	49	315	38,3	509	32	2	34	6,7	61,9
Trois-Ponts	628	356	194	38	232	36,9	640	256	28	284	44,4	101,9
Verviers	13 858	8 130	4 307	346	4 653	33,6	17 956	9 482	344	9 826	54,7	129,6
Waimès (Weismes)	1 044	562	376	55	431	41,3	898	322	14	336	37,4	86,0
Walhorn	485	221	227	25	252	52,0	301	79	1	80	26,6	62,1
Wegnez	1 188	305	762	36	798	67,2	626	314	7	321	51,3	52,7
Welkenraedt	2 132	853	1 140	75	1 215	57,0	1 541	673	15	688	44,6	72,3
Xhendelesse	340	87	209	16	225	66,2	108	21	—	21	19,4	31,8
Tot.	91 542	43 810	39 304	3 236	42 540	46,5	78 645	33 302	1 533	34 835	44,3	85,9

ARRONDISSEMENT DE WAREMME

Acosse	63	21	40	1	41	65,1	25	4	—	4	16,0	39,7
Ambresin	120	65	46	2	48	40,0	120	55	—	55	45,8	100,0
Avennes	170	64	100	2	102	60,0	98	34	—	34	34,7	57,6
Avin	160	80	63	6	69	43,1	96	16	—	16	16,7	60,0
Berloz	321	65	225	8	233	72,6	79	13	1	14	17,7	24,6
Boëlhe	83	22	57	1	58	69,9	32	9	1	10	31,3	38,6
Braives	345	123	204	5	209	60,6	155	32	—	32	20,6	44,9
Ciplet	193	84	85	7	92	47,7	138	54	—	54	39,1	71,5
Corswarem	371	62	265	7	272	73,3	86	23	1	24	27,9	23,2
Crisnée	742	250	432	6	438	59,0	497	234	13	247	49,7	67,0
Darion	49	12	31	2	33	67,3	12	—	—	—	—	24,5
Donceel	84	18	57	1	58	69,0	28	9	1	10	35,7	33,3
Faimès	687	240	376	22	398	57,9	299	56	3	59	19,7	43,5
Fallais	195	80	94	4	98	50,3	111	28	3	31	27,9	56,9
Fexhe-le-Haut-Clocher	891	240	568	23	591	66,3	408	162	6	168	41,2	45,8

COMMUNE	Population active résidant dans la commune						Population active travaillant dans la commune					Taux d'emploi
	Total	dont					Total	dont résidant en dehors de la commune				
		travaillant dans la commune	travaillant hors de la commune			en % de la population active totale		se déplaçant chaque jour	autres	Total	en % de la population active totale	
			se déplaçant chaque jour	autres	Total							
1	2	3	4	5	6	7	8	9	10	11	12	13
Fumal	165	31	120	5	125	75,8	38	5	2	7	18,4	23,0
Geer	111	74	30	1	31	27,9	398	316	8	324	81,4	358,6
Grand-Hallet	422	125	254	16	270	64,0	152	26	1	27	17,8	36,0
Haneffe	280	59	175	6	181	64,6	81	22	—	22	27,2	28,9
Hannut	2 628	1 371	1 062	48	1 110	42,2	2 074	662	41	703	33,9	78,9
Hodeige	297	63	211	6	217	73,1	98	33	2	35	35,7	33,0
Hollogne-sur-Geer	266	87	149	10	159	59,8	184	96	1	97	52,7	69,2
Jeneffe	203	76	113	5	118	58,1	95	18	1	19	20,0	46,8
Latinne	212	57	133	5	138	65,1	78	19	2	21	26,9	36,8
Lens-Saint-Servais	82	27	50	2	52	63,4	35	8	—	8	22,9	42,7
Ligny	132	37	87	2	89	67,4	45	8	—	8	17,8	34,1
Limont	170	44	104	7	111	65,3	65	18	3	21	32,3	38,2
Lincent	481	138	306	14	320	66,5	228	79	11	90	39,5	47,4
Meeffe	143	63	73	2	75	52,4	79	16	—	16	20,3	55,2
Merdorp	172	91	70	4	74	43,0	101	9	1	10	9,9	58,7
Momalle	509	163	287	16	303	59,5	208	41	4	45	21,6	40,9
Moxhe	140	56	60	4	64	45,7	68	12	—	12	17,6	48,6
Omali	119	41	66	1	67	56,3	99	57	1	58	58,6	83,2
Oreye	1 039	532	458	11	469	45,1	1 003	456	15	471	47,0	96,5
Pellaines	97	18	69	5	74	76,3	25	6	1	7	28,0	25,8
Pousset	228	73	133	8	141	61,8	104	31	—	31	29,8	45,6
Racour	354	128	203	8	211	59,6	179	48	3	51	28,5	50,6
Remicourt	629	212	377	12	389	61,8	505	289	4	293	58,0	80,3
Rosoux-Crenwick	244	48	176	4	180	73,8	54	6	—	6	11,1	22,1
Saint-Georges	1 966	472	1 336	39	1 375	69,9	626	144	10	154	24,6	31,8
Thisnes	361	129	190	14	204	56,5	165	36	—	36	21,8	45,7
Tourinne	74	28	44	1	45	60,8	48	19	1	20	41,7	64,9
Trognée	106	44	60	1	61	57,5	101	56	1	57	56,4	95,3
Viemme	211	65	123	8	131	62,1	79	14	—	14	17,7	37,4
Ville-en-Hesbaye	175	59	102	7	109	62,3	67	8	—	8	11,9	38,3
Waremmes	4 192	1 853	2 040	64	2 104	50,2	3 252	1 354	45	1 399	43,0	77,6
Wasseiges	217	92	99	6	105	48,4	138	43	3	46	33,3	63,6
Tot.	20 899	7 782	11 403	439	11 842	56,7	12 656	4 684	190	4 874	38,5	60,6

PROVINCE DE LIMBOURG

ARRONDISSEMENT DE HASSELT

As	1 850	413	1 290	48	1 338	72,3	653	223	17	240	36,8	35,3
Beringen	1 751	663	904	49	953	54,4	2 706	1 998	45	2 043	75,5	154,5
Beverlo	2 184	412	1 630	64	1 694	77,6	636	220	4	224	35,2	29,1
Borlo	855	303	477	21	498	58,2	499	190	6	196	39,3	58,4
Brustem	1 839	934	752	31	783	42,6	1 937	897	106	1 003	51,8	105,3
Diepenbeek	4 290	1 280	2 758	59	2 817	65,7	1 774	474	20	494	27,8	41,4
Duras	738	146	537	15	552	74,8	221	74	1	75	33,9	29,9
Gelmen	934	368	497	25	522	55,9	449	79	2	81	18,0	48,1
Genk	20 361	15 061	3 836	416	4 252	20,9	29 537	14 318	158	14 476	49,0	145,1
Gingelom	830	210	542	14	556	67,0	275	62	3	65	23,6	33,1
Halen	1 818	857	802	34	836	46,0	1 244	380	7	387	31,1	68,4
Hasselt	14 818	10 058	3 283	455	3 738	25,2	25 953	15 473	422	15 895	61,2	175,1
Heppen	1 083	217	760	66	826	76,3	333	115	1	116	34,8	30,7
Herk-de-Stad	2 050	870	968	34	1 002	48,9	1 349	455	24	479	35,5	65,8
Heusden	4 264	1 127	2 845	105	2 950	69,2	1 787	637	23	660	36,9	41,9

TABLEAU V.

COMMUNE	Population active résidant dans la commune						Population active travaillant dans la commune					Taux d'emploi
	Total	dont					Total	dont résidant en dehors de la commune				
		travaillant dans la commune	travaillant hors de la commune					se déplaçant chaque jour	autres	Total	en % de la population active totale	
			se déplaçant chaque jour	autres	Total	en % de la population active totale						
1	2	3	4	5	6	7	8	9	10	11	12	13
Jeuk (Goyer)	619	184	382	17	399	64,5	231	42	5	47	20,3	37,3
Kermt	1 569	529	927	44	971	61,9	1 047	512	6	518	49,5	66,7
Koersel	3 855	1 800	1 818	87	1 905	49,4	3 866	2 054	12	2 066	53,4	100,3
Kozen	944	302	546	16	562	59,5	350	46	2	48	13,7	37,1
Kuringen	3 069	665	2 139	72	2 211	72,0	1 424	750	9	759	53,3	46,4
Kwaadmechelen	1 344	513	742	40	782	58,2	1 136	615	8	623	54,8	84,5
Leopoldsburg	3 484	1 638	1 416	254	1 670	47,9	3 115	1 339	138	1 477	47,4	89,4
Linkhout	516	119	355	13	368	71,3	162	42	1	43	26,5	31,4
Lummen	2 565	991	1 427	48	1 475	57,5	1 442	433	18	451	31,3	56,2
Meldert	607	161	397	10	407	67,1	241	78	2	80	33,2	39,7
Montenaken	661	212	408	9	417	63,1	350	133	5	138	39,4	53,0
Nieuwerkerken	1 116	331	713	23	736	65,9	429	97	1	98	22,8	38,4
Oostham	1 189	214	905	38	943	79,3	265	49	2	51	19,2	22,3
Opglabbeek	1 910	850	909	55	964	50,5	1 694	836	8	844	49,8	88,7
Paal	2 595	712	1 746	45	1 791	69,0	1 025	305	8	313	30,5	39,5
Schulen	1 154	323	754	29	783	67,9	508	182	3	185	36,4	44,0
Sint-Lambrechts-Herk	1 157	252	811	23	834	72,1	323	68	3	71	22,0	27,9
Sint-Truiden	7 952	5 205	2 121	161	2 282	28,7	10 057	4 664	188	4 852	48,2	126,5
Stevoort	877	301	512	21	533	60,8	502	197	4	201	40,0	57,2
Tessenderlo	4 100	2 226	1 575	100	1 675	40,9	4 753	2 496	31	2 527	53,2	115,9
Velm	763	193	520	13	533	69,9	276	75	8	83	30,1	36,2
Wimmertingen	135	35	91	3	94	69,6	61	25	1	26	42,6	45,2
Zelem	789	317	422	24	446	56,5	517	194	6	200	38,7	65,5
Zepperen	958	362	524	15	539	56,3	443	80	1	81	18,3	46,2
Zolder	3 576	1 794	1 549	83	1 632	45,6	6 235	4 415	26	4 441	71,2	174,4
Zonhoven	4 555	1 559	2 617	112	2 729	59,9	2 402	821	22	843	35,1	52,7
Zutendaal	1 438	442	869	41	910	63,3	772	328	2	330	42,7	53,7
Tot.	113 162	55 149	49 076	2 832	51 908	45,9	112 979	56 471	1 359	57 830	51,2	99,8

ARRONDISSEMENT DE MAASEIK

Achel	1 387	440	872	24	896	64,6	616	173	3	176	28,6	44,4
Bocholt	2 351	1 036	1 071	89	1 160	49,3	1 439	397	6	403	28,0	61,2
Bree	3 578	2 119	1 140	140	1 280	35,8	3 555	1 388	48	1 436	40,4	99,4
Dilsen	4 691	1 702	2 590	151	2 741	58,4	2 577	837	38	875	34,0	54,9
Eksel	1 198	357	735	30	765	63,9	624	261	6	267	42,8	52,1
Grote-Brogel	528	261	222	17	239	45,3	485	222	2	224	46,2	91,9
Gruitrode	943	324	566	23	589	62,5	479	151	4	155	32,4	50,8
Hamont	2 439	1 241	1 055	59	1 114	45,7	1 784	530	13	543	30,4	73,1
Hechtel	1 579	502	908	72	980	62,1	778	266	10	276	35,5	49,3
Helchteren	1 602	588	851	53	904	56,4	1 091	479	24	503	46,1	68,1
Houthalen	5 458	1 929	3 104	140	3 244	59,4	3 354	1 396	29	1 425	42,5	65,1
Kaulille	982	361	559	25	584	59,5	591	230	—	230	38,9	60,2
Kessenich	571	231	290	21	311	54,5	303	72	—	72	23,8	53,1
Kinrooi	792	266	461	42	503	63,5	360	90	4	94	26,1	45,5
Lommel	8 149	4 014	3 506	182	3 688	45,3	5 702	1 655	33	1 688	29,6	70,0
Maaseik	3 005	1 660	1 049	171	1 220	40,6	2 991	1 291	40	1 331	44,5	99,5
Meeuwen	2 008	573	1 279	61	1 340	66,7	732	150	9	159	21,7	36,5
Molenbeersel	888	288	528	30	558	62,8	362	72	2	74	20,4	40,8
Neeroeteren	2 322	763	1 369	100	1 469	63,3	1 042	274	5	279	26,8	44,9
Neerpelt	3 204	1 073	1 922	77	1 999	62,4	1 864	763	28	791	42,4	58,2
Ophoven	817	246	505	36	541	66,2	307	60	1	61	19,9	37,6
Opitter	906	278	542	44	586	64,7	374	92	4	96	25,7	41,3
Opoeteren	826	236	531	24	555	67,2	286	49	1	50	17,5	34,6
Overpelt	3 697	1 906	1 477	112	1 589	40,1	4 253	2 323	24	2 347	55,2	115,0
Peer	2 605	1 257	1 151	85	1 236	47,4	2 118	809	52	861	40,7	81,3

COMMUNE	Population active résidant dans la commune						Population active travaillant dans la commune					Taux d'emploi
	Total	dont					Total	dont résidant en dehors de la commune				
		travaillant dans la commune	travaillant hors de la commune					se déplaçant chaque jour	autres	Total	en % de la population active totale	
			se déplaçant chaque jour	autres	Total	en % de la population active totale						
1	2	3	4	5	6	7	8	9	10	11	12	13
Sint-Huibrechts-Lille ...	825	252	511	24	535	64,8	457	201	4	205	44,9	55,4
Wijchmaal	639	156	442	20	462	72,3	389	220	13	233	59,9	60,9
Tot.	57 990	24 059	29 236	1 852	31 088	53,6	38 913	14 451	403	14 854	38,2	67,1

ARRONDISSEMENT DE TONGRES

Alken	2 920	1 314	1 448	42	1 490	51,0	1 999	662	23	685	34,3	68,5
Berg	197	33	144	11	155	78,7	78	43	2	45	57,7	39,6
Berlingen	92	45	41	1	42	45,7	62	15	2	17	27,4	67,4
Beverst	1 048	206	781	21	802	76,5	312	103	3	106	34,0	29,8
Bilzen	2 636	1 129	1 296	66	1 362	51,7	2 037	894	14	908	44,6	77,3
Boorseem	678	122	510	15	525	77,4	172	50	—	50	29,1	25,4
Borgloon	1 174	490	558	42	600	51,1	786	282	14	296	37,7	67,0
Bovelingen	627	159	380	4	384	61,2	217	57	1	58	26,7	34,6
Broekom	149	25	115	5	120	80,5	29	4	—	4	13,8	19,5
Eigenbilzen	748	209	479	22	501	67,0	282	73	—	73	25,9	37,7
Elderen	796	225	508	21	529	66,5	278	51	2	53	19,1	34,9
Gellik	559	126	393	15	408	73,0	234	101	7	108	46,2	41,9
Gors-Opleeuw	172	58	99	4	103	59,9	72	14	—	14	19,4	41,9
Gotem	88	19	61	4	65	73,9	33	13	1	14	42,4	37,5
Groot-Loon	48	24	17	1	18	37,5	28	4	—	4	14,3	58,3
Guigoven	260	59	176	2	178	68,5	107	48	—	48	44,9	41,2
Haren	715	245	406	11	417	58,3	292	46	1	47	16,1	40,8
Heers	1 049	337	643	23	666	63,5	422	84	1	85	20,1	40,2
Heks	531	223	275	12	287	54,0	249	22	4	26	10,4	46,9
Hendrieken	53	15	35	—	35	66,0	24	7	2	9	37,5	45,3
Henis	163	25	125	8	133	81,6	78	53	—	53	67,9	47,9
Herderen	492	181	287	5	292	59,3	249	67	1	68	27,3	50,6
Herstappe	33	17	12	1	13	39,4	21	4	—	4	19,0	63,6
Herten	32	15	14	2	16	50,0	152	137	—	137	90,1	475,0
Hoelbeek	148	28	109	3	112	75,7	36	7	1	8	22,2	24,3
Hoepertingen	585	257	282	24	306	52,3	450	186	7	193	42,9	76,9
Hoeselt	2 408	767	1 483	38	1 521	63,2	998	215	16	231	23,1	41,4
Kanne	487	92	320	24	344	70,6	121	27	2	29	24,0	28,8
Kerniel	262	88	149	7	156	59,5	150	62	—	62	41,3	57,3
Kolmont	430	138	275	6	281	65,3	163	24	1	25	15,3	37,9
Koninksem	276	60	194	7	201	72,8	71	9	2	11	15,5	25,7
Kortessem	790	232	488	20	508	64,3	335	100	3	103	30,7	42,4
Kuttekovens	38	12	26	—	26	68,4	19	7	—	7	36,8	50,0
Lanaken	3 219	1 356	1 619	95	1 714	53,2	2 850	1 469	25	1 494	52,4	88,5
Lauw	332	158	149	2	151	45,5	168	10	—	10	6,0	50,6
Leut	727	157	512	29	541	74,4	206	46	3	49	23,8	28,3
Maasmechelen	8 425	4 856	2 952	219	3 171	37,6	7 700	2 814	30	2 844	36,9	91,4
Mal	271	72	175	9	184	67,9	101	27	2	29	28,7	37,3
Martenslinde	211	66	129	1	130	61,6	119	53	—	53	44,5	56,4
Millen	504	200	257	16	273	54,2	234	33	1	34	14,5	46,4
Moelingen (Mouland) ..	316	85	205	13	218	69,0	116	30	1	31	26,7	36,7
Mopertingen	878	232	596	18	614	69,9	289	57	—	57	19,7	32,9
Munsterbilzen	1 003	359	586	9	595	59,3	558	190	9	199	35,7	55,6
Neerharen	538	102	373	23	396	73,6	177	73	2	75	42,4	32,9
Neerrepens	111	31	71	5	76	68,5	40	8	1	9	22,5	36,0
Nerem	364	93	238	5	243	66,8	199	104	2	106	53,3	54,7
Rekem	1 150	417	597	51	648	56,3	891	441	33	474	53,2	77,5
Remersdaal	124	73	45	1	46	37,1	94	21	—	21	22,3	75,8
Riemst	377	120	221	12	233	61,8	367	243	4	247	67,3	97,3
Rijkel	267	79	163	8	171	64,0	97	18	—	18	18,6	36,3

TABLEAU V.

COMMUNE	Population active résidant dans la commune						Population active travaillant dans la commune					Taux d'emploi
	Total	dont					Total	dont résidant en dehors de la commune				
		travaillant dans la commune	travaillant hors de la commune					se déplaçant chaque jour	autres	Total	en % de la population active totale	
			se déplaçant chaque jour	autres	Total	en % de la population active totale						
1	2	3	4	5	6	7	8	9	10	11	12	13
Rixingen	345	60	261	9	270	78,3	75	15	—	15	20,0	21,7
Rutten (Russon)	316	120	172	8	180	57,0	144	23	1	24	16,7	45,6
Schalkhoven	92	39	45	5	50	54,3	68	29	—	29	42,6	73,9
's Gravenvoeren (Fouron-le-Comte) ..	483	200	250	13	263	54,5	215	13	2	15	7,0	44,5
Sint-Huibrechts-Hern ..	170	59	98	1	99	58,2	63	4	—	4	6,3	37,1
Sint-Martens-Voeren (Fouron-St-Martin) ..	308	129	152	15	167	54,2	148	18	1	19	12,8	48,1
Sint-Pieters-Voeren (Fouron-St-Pierre) ..	95	48	39	3	42	44,2	56	6	2	8	14,3	58,9
Sluizen	235	57	167	3	170	72,3	73	16	—	16	21,9	31,1
Spouwen	1 207	402	704	26	730	60,5	642	226	14	240	37,4	53,2
Teuven	187	77	98	3	101	54,0	92	15	—	15	16,3	49,2
Tongeren	6 271	3 586	2 186	143	2 329	37,1	6 395	2 692	117	2 809	43,9	102,0
Uikhoven	392	101	268	11	279	71,2	152	49	2	51	33,6	38,8
Ulbeek	244	88	141	3	144	59,0	109	20	1	21	19,3	44,7
Val-Meer	635	194	398	17	415	65,4	239	44	1	45	18,8	37,6
Veldwezelt	1 115	360	695	19	714	64,0	469	109	—	109	23,2	42,1
Vliermaal	560	153	358	15	373	66,6	182	29	—	29	15,9	32,5
Vliermaalroot	320	75	215	11	226	70,6	92	16	1	17	18,5	28,8
Vlijtingen	858	211	583	20	603	70,3	252	39	2	41	16,3	29,4
Voort	59	17	40	1	41	69,5	38	18	3	21	55,3	64,4
Vreeren	603	164	393	15	408	67,7	263	98	1	99	37,6	43,6
Vroenhoven	482	155	301	10	311	64,5	207	52	—	52	25,1	42,9
Waltwilder	425	95	301	14	315	74,1	125	30	—	30	24,0	29,4
Wellen	1 623	531	993	27	1 020	62,8	675	143	1	144	21,3	41,6
Wintershoven	148	38	92	7	99	66,9	61	23	—	23	37,7	41,2
Zichen-Zussen-Bolder ..	1 098	337	694	29	723	65,8	411	73	1	74	18,0	37,4
Tot.	57 772	22 727	30 661	1 411	32 072	55,5	36 008	12 908	373	13 281	36,9	62,3

PROVINCE DE LUXEMBOURG

ARRONDISSEMENT D'ARLON

Arlon	4 925	3 010	1 386	236	1 622	32,9	5 798	2 489	299	2 788	48,1	117,7
Athus	2 646	1 429	1 083	65	1 148	43,4	3 639	2 178	32	2 210	60,7	137,5
Attert	222	94	112	8	120	54,1	105	9	2	11	10,5	47,3
Aubange	1 264	290	897	35	932	73,7	485	189	6	195	40,2	38,4
Autelbas	545	193	321	8	329	60,4	218	22	3	25	11,5	40,0
Bonnert	831	148	599	49	648	78,0	162	14	—	14	8,6	19,5
Guirsch	73	24	39	3	42	57,5	28	3	1	4	14,3	38,4
Habergy	144	59	72	6	78	54,2	67	7	1	8	11,9	46,5
Hachy	484	128	308	18	326	67,4	166	36	2	38	22,9	34,3
Halanzy	1 197	298	817	42	859	71,8	366	63	5	68	18,6	30,6
Heinsch	1 004	363	544	49	593	59,1	1 039	646	30	676	65,1	103,5
Hondelange	196	45	138	5	143	73,0	62	16	1	17	27,4	31,6
Martelange	526	241	221	30	251	47,7	338	83	14	97	28,7	64,3
Meix-le-Tige	102	23	74	2	76	74,5	27	3	1	4	14,8	26,5
Messancy	1 078	253	757	25	782	72,5	418	156	9	165	39,5	38,8
Nobressart	198	60	117	10	127	64,1	65	5	—	5	7,7	32,8
Nothomb	128	44	62	19	81	63,3	46	2	—	2	4,3	35,9
Rachecourt	172	34	125	2	127	73,8	43	8	1	9	20,9	25,0
Selange	223	57	145	9	154	69,1	81	23	1	24	29,6	36,3
Thiaumont	152	52	84	5	89	58,6	70	17	1	18	25,7	46,1

COMMUNE	Population active résidant dans la commune						Population active travaillant dans la commune					Taux d'emploi
	Total	dont					Total	dont résidant en dehors de la commune				
		travaillant dans la commune	travaillant hors de la commune					se déplaçant chaque jour	autres	Total	en % de la population active totale	
			se déplaçant chaque jour	autres	Total	en % de la population active totale						
1	2	3	4	5	6	7	8	9	10	11	12	13
Toernich	213	52	131	5	136	63,8	58	6	—	6	10,3	27,2
Tontelange	150	50	79	8	87	58,0	64	14	—	14	21,9	42,7
Wolkrange	245	54	172	9	181	73,9	59	4	1	5	8,5	24,1
Tot.	16 718	7 001	8 283	648	8 931	53,4	13 404	5 993	410	6 403	47,8	80,2

ARRONDISSEMENT DE BASTOGNE

Amberloup	241	133	67	26	93	38,6	197	63	1	64	32,5	81,7
Arbrefontaine	153	91	53	7	60	39,2	99	4	4	8	8,1	64,7
Bastogne	2 401	1 692	441	165	606	25,2	2 478	635	151	786	31,7	103,2
Beho	345	190	119	20	139	40,3	212	22	—	22	10,4	61,4
Bertogne	248	138	63	25	88	35,5	178	38	2	40	22,5	71,8
Bihain	298	157	95	26	121	40,6	199	38	4	42	21,1	66,8
Bovigny	310	171	101	16	117	37,7	223	51	1	52	23,3	71,9
Cherain	205	136	47	15	62	30,2	147	10	1	11	7,5	71,7
Fauvillers	242	106	81	15	96	39,7	131	22	3	25	19,1	54,1
Flamierge	287	195	67	17	84	29,3	324	121	8	129	39,8	112,9
Grand-Halleux	356	180	127	24	151	42,4	219	39	—	39	17,8	61,5
Hollange	206	127	46	22	68	33,0	145	17	1	18	12,4	70,4
Hompré	273	187	64	13	77	28,2	193	4	2	6	3,1	70,7
Houffalize	403	250	67	37	104	25,8	345	74	21	95	27,5	85,6
Limérlé	542	351	101	58	159	29,3	563	201	11	212	37,7	103,9
Longchamps	360	217	90	30	120	33,3	241	22	2	24	10,0	66,9
Longvilly	333	208	90	18	108	32,4	244	34	2	36	14,8	73,3
Mabompré	168	98	51	13	64	38,1	113	14	1	15	13,3	67,3
Mont	219	132	51	16	67	30,6	154	16	6	22	14,3	70,3
Montleban	178	110	42	10	52	29,2	120	9	1	10	8,3	67,4
Nadrin	168	99	48	13	61	36,3	135	29	7	36	26,7	80,4
Noville	390	242	110	29	139	35,6	298	56	—	56	18,8	76,4
Petit-Thier	141	65	61	12	73	51,8	72	7	—	7	9,7	51,1
Sibret	373	202	108	32	140	37,5	222	18	2	20	9,0	59,5
Tailles	67	31	16	6	22	32,8	67	36	—	36	53,7	100,0
Tavigny	277	168	67	21	88	31,8	182	12	2	14	7,7	65,7
Tillet	322	208	73	17	90	28,0	229	19	2	21	9,2	71,1
Tintange	96	52	20	13	33	34,4	55	3	—	3	5,5	57,3
Vaux-sur-Sûre	466	292	118	29	147	31,5	345	51	2	53	15,4	74,0
Vielsalm	1 220	759	275	95	370	30,3	1 134	338	37	375	33,1	93,0
Villers-la-Bonne-Eau ..	114	86	21	3	24	21,1	91	4	1	5	5,5	79,8
Wardin	437	205	182	12	194	44,4	225	16	4	20	8,9	51,5
Wibrin	125	83	28	5	33	26,4	155	68	4	72	46,5	124,0
Tot.	11 964	7 361	2 990	860	3 850	32,2	9 735	2 091	283	2 374	24,4	81,4

ARRONDISSEMENT DE MARCHE-EN-FAMENNE

Amonines	87	55	19	12	31	35,6	81	23	3	26	32,1	93,1
Aye	381	127	214	16	230	60,4	213	79	7	86	40,4	55,9
Bande	186	81	72	20	92	49,5	107	19	7	26	24,3	57,5
Barvaux	676	383	211	47	258	38,2	627	223	21	244	38,9	92,8
Beausaint	157	89	53	10	63	40,1	100	9	2	11	11,0	63,7
Beffe	49	33	13	3	16	32,7	37	4	—	4	10,8	75,5
Bende	57	29	21	5	26	45,6	46	16	1	17	37,0	80,7
Bomal	374	206	142	17	159	42,5	312	101	5	106	34,0	83,4
Borlon	74	29	37	4	41	55,4	30	—	1	1	3,3	40,5
Champlon	270	121	91	17	108	40,0	187	58	8	66	35,3	69,3

TABLEAU V.

— 216 —

COMMUNE	Population active résidant dans la commune						Population active travaillant dans la commune					Taux d'emploi
	Total	dont					Total	dont résidant en dehors de la commune				
		travaillant dans la commune	travaillant hors de la commune					se déplaçant chaque jour	autres	Total	en % de la population active totale	
			se déplaçant chaque jour	autres	Total	en % de la population active totale						
1	2	3	4	5	6	7	8	9	10	11	12	13
Dochamps	152	104	34	10	44	28,9	180	68	8	76	42,2	118,4
Durbuy	114	82	21	5	26	22,8	151	53	16	69	45,7	132,5
Erezée	241	156	62	15	77	32,0	202	44	2	46	22,8	83,8
Erneuville	155	101	30	16	46	29,7	121	20	—	20	16,5	78,1
Forrières	415	134	226	23	249	60,0	202	63	5	68	33,7	48,7
Grandhan	207	91	95	5	100	48,3	125	33	1	34	27,2	60,4
Grandmenil	188	108	54	23	77	41,0	157	48	1	49	31,2	83,5
Grune	76	32	40	2	42	55,3	39	6	1	7	17,9	51,3
Grupont	69	25	24	9	33	47,8	56	28	3	31	55,4	81,2
Halleux	65	43	20	2	22	33,8	75	28	4	32	42,7	115,4
Hampteau	117	49	53	7	60	51,3	98	48	1	49	50,0	83,8
Hargimont	193	66	104	11	115	59,6	92	26	—	26	28,3	47,7
Harre	196	92	81	11	92	46,9	127	35	—	35	27,6	64,8
Harsin	131	88	33	7	40	30,5	106	15	3	18	17,0	80,9
Heyd	195	100	67	20	87	44,6	137	33	4	37	27,0	70,3
Hives	66	36	23	6	29	43,9	46	10	—	10	21,7	69,7
Hodister	150	76	50	21	71	47,3	84	7	1	8	9,5	56,0
Hotton	658	383	220	28	248	37,7	605	211	11	222	36,7	91,9
Humain	155	55	85	2	87	56,1	67	11	1	12	17,9	43,2
Izier	144	65	61	10	71	49,3	76	10	1	11	14,5	52,8
La Roche-en-Ardenne	722	533	84	59	143	19,8	781	210	38	248	31,8	108,2
Lesterny	65	21	31	9	40	61,5	26	5	—	5	19,2	40,0
Malempré	62	44	10	6	16	25,8	51	6	1	7	13,7	82,3
Marche-en-Famenne	1 612	1 057	404	82	486	30,1	1 999	863	79	942	47,1	124,0
Marcourt	189	105	55	13	68	36,0	114	8	1	9	7,9	60,3
Marenne	185	66	100	7	107	57,8	80	13	1	14	17,5	43,2
Masbourg	74	18	44	9	53	71,6	20	2	—	2	10,0	27,0
Mormont	136	76	50	8	58	42,6	115	38	1	39	33,9	84,6
My	111	56	46	2	48	43,2	87	31	—	31	35,6	78,4
Nassogne	354	188	124	24	148	41,8	313	115	10	125	39,9	88,4
Odeigne	103	62	27	12	39	37,9	66	4	—	4	6,1	64,1
On	467	101	328	21	349	74,7	169	66	2	68	40,2	36,2
Ortho	278	192	59	21	80	28,8	212	20	—	20	9,4	76,3
Rendeux	273	131	97	30	127	46,5	151	18	2	20	13,2	55,3
Roy	167	110	46	5	51	30,5	121	10	1	11	9,1	72,5
Samrée	195	118	52	16	68	34,9	140	21	1	22	15,7	71,8
Septon	110	58	35	10	45	40,9	66	8	—	8	12,1	60,0
Soy	277	141	102	22	124	44,8	157	12	4	16	10,2	56,7
Tenneville	317	143	119	28	147	46,4	182	29	10	39	21,4	57,4
Tohogne	355	177	152	14	166	46,8	215	35	3	38	17,7	60,6
Vaux-Chavanne	128	75	30	14	44	34,4	131	51	5	56	42,7	102,3
Villers-Sainte-Gertrude	47	28	17	2	19	40,4	31	3	—	3	9,7	66,0
Waha	945	454	398	24	422	44,7	969	476	39	515	53,1	102,5
Weris	200	114	70	11	81	40,5	128	14	—	14	10,9	64,0
Tot.	13 370	7 107	4 736	833	5 569	41,7	10 810	3 387	316	3 703	34,3	80,9

ARRONDISSEMENT DE NEUFCHATEAU

Anlier	221	119	73	17	90	40,7	156	37	—	37	23,7	70,6
Anloy	105	48	39	13	52	49,5	59	10	1	11	18,6	56,2
Arville	257	98	125	18	143	55,6	122	24	—	24	19,7	47,5
Assenois	289	131	131	11	142	49,1	138	6	1	7	5,1	47,8
Auby-sur-Semois	75	40	20	6	26	34,7	49	9	—	9	18,4	65,3

COMMUNE	Population active résidant dans la commune						Population active travaillant dans la commune					Taux d'emploi
	Total	dont					Total	dont résidant en dehors de la commune				
		travaillant dans la commune	travaillant hors de la commune					se déplaçant chaque jour	autres	Total	en % de la population active totale	
			se déplaçant chaque jour	autres	Total	en % de la population active totale						
1	2	3	4	5	6	7	8	9	10	11	12	13
Awenne	115	58	43	9	52	45,2	191	131	2	133	69,6	166,1
Bellevaux	84	47	30	3	33	39,3	79	29	3	32	40,5	94,0
Bertrix	1 503	953	414	92	506	33,7	1 531	540	38	578	37,8	101,9
Bouillon	1 129	880	84	72	156	13,8	1 295	370	45	415	32,0	114,7
Bras	233	121	92	12	104	44,6	159	37	1	38	23,9	68,2
Carlsbourg	310	203	63	36	99	31,9	290	78	9	87	30,0	93,5
Chanly	117	59	48	8	56	47,9	77	15	3	18	23,4	65,8
Corbion	212	122	62	7	69	32,5	165	39	4	43	26,1	77,8
Cugnon	118	51	43	14	57	48,3	70	18	1	19	27,1	59,3
Daverdisse	53	40	6	3	9	17,0	53	11	2	13	24,5	100,0
Dohan	62	37	18	4	22	35,5	40	2	1	3	7,5	64,5
Ebly	149	74	53	16	69	46,3	82	5	3	8	9,8	55,0
Fays-les-Veneurs	156	50	66	14	80	51,3	62	11	1	12	19,4	39,7
Framont	65	45	15	4	19	29,2	56	11	—	11	19,6	86,2
Freux	170	113	47	4	51	30,0	128	15	—	15	11,7	75,3
Gembes	78	26	30	8	38	48,7	28	2	—	2	7,1	35,9
Grandvoir	93	35	40	2	42	45,2	39	4	—	4	10,3	41,9
Grapfontaine	166	111	41	3	44	26,5	164	53	—	53	32,3	98,8
Halma	86	43	33	3	36	41,9	60	16	1	17	28,3	69,8
Hamipré	190	92	74	5	79	41,6	118	24	2	26	22,0	62,1
Hatrival	178	60	96	15	111	62,4	102	34	8	42	41,2	57,3
Haut-Fays	265	108	89	28	117	44,2	132	23	1	24	18,2	49,8
Herbeumont	153	74	68	6	74	48,4	116	38	4	42	36,2	75,8
Jehonville	235	111	101	17	118	50,2	122	10	1	11	9,0	51,9
Juseret	215	135	59	14	73	34,0	140	4	1	5	3,6	65,1
Lavacherie	168	96	57	13	70	41,7	251	153	2	155	61,8	149,4
Léglise	216	114	84	8	92	42,6	124	10	—	10	8,1	57,4
Les Hayons	51	19	21	5	26	51,0	36	15	2	17	47,2	70,6
Libin	382	204	139	25	164	42,9	295	84	7	91	30,8	77,2
Libramont	1 102	771	249	47	296	26,9	1 877	1 038	68	1 106	58,9	170,3
Lomppez	122	41	65	12	77	63,1	42	1	—	1	2,4	34,4
Longier	392	206	151	17	168	42,9	270	61	3	64	23,7	68,9
Maissin	139	83	35	17	52	37,4	106	17	6	23	21,7	76,3
Mellier	243	107	104	13	117	48,1	124	16	1	17	13,7	51,0
Mirwart	46	20	19	6	25	54,3	30	9	1	10	33,3	65,2
Moircy	104	45	41	8	49	47,1	48	3	—	3	6,3	46,2
Neufchâteau	895	588	221	50	271	30,3	938	318	32	350	37,3	104,8
Noirefontaine	116	51	51	8	59	50,9	78	25	2	27	34,6	67,2
Nolleveaux	122	71	37	10	47	38,5	78	5	2	7	9,0	63,9
Ochamps	227	120	84	18	102	44,9	136	15	1	16	11,8	59,9
Offagne	235	87	121	15	136	57,9	98	11	—	11	11,2	41,7
Opont	160	87	49	16	65	40,6	112	24	1	25	22,3	70,0
Orgeo	353	157	162	23	185	52,4	188	31	—	31	16,5	53,3
Paliseul	599	350	191	34	225	37,6	576	212	14	226	39,2	96,2
Porcheresse	85	46	35	4	39	45,9	53	7	—	7	13,2	62,4
Poupehan	76	38	30	2	32	42,1	39	1	—	1	2,6	51,3
Recogne	283	133	123	11	134	47,3	359	220	6	226	63,0	126,9
Redu	142	72	51	10	61	43,0	102	29	1	30	29,4	71,8
Remagne	165	127	24	8	32	19,4	136	7	2	9	6,6	82,4
Rochehaut	130	69	37	14	51	39,2	73	3	1	4	5,5	56,2
Sainte-Marie-Chevigny	258	152	83	9	92	35,7	160	8	—	8	5,0	62,0
Saint-Hubert	1 096	622	260	74	334	30,5	914	268	24	292	31,9	83,4
Saint-Médard	163	49	78	13	91	55,8	63	13	1	14	22,2	38,7
Saint-Pierre	174	93	74	1	75	43,1	116	23	—	23	19,8	66,7
Sensenruth	110	39	43	18	61	55,5	47	6	2	8	17,0	42,7

TABLEAU V.

COMMUNE	Population active résidant dans la commune						Population active travaillant dans la commune					Taux d'emploi
	Total	dont					Total	dont résidant en dehors de la commune				
		travaillant dans la commune	travaillant hors de la commune					se déplaçant chaque jour	autres	Total	en % de la population active totale	
			se déplaçant chaque jour	autres	Total	en % de la population active totale						
1	2	3	4	5	6	7	8	9	10	11	12	13
Smuid	73	26	38	3	41	56,2	29	3	—	3	10,3	39,7
Sohier	103	55	27	13	40	38,8	63	8	—	8	12,7	61,2
Straimont	115	46	53	8	61	53,0	65	17	2	19	29,2	56,5
Sugny	246	111	86	40	126	51,2	132	19	2	21	15,9	53,7
Suxy	107	57	41	7	48	44,9	60	3	—	3	5,0	56,1
Tellin	222	98	91	18	109	49,1	121	23	—	23	19,0	54,5
Tournay	136	80	48	5	53	39,0	100	20	—	20	20,0	73,5
Transinne	138	54	50	12	62	44,9	64	9	1	10	15,6	46,4
Ucimont	80	44	27	7	34	42,5	45	1	—	1	2,2	56,3
Vesqueville	158	60	66	12	78	49,4	81	20	1	21	25,9	51,3
Villance	206	107	76	16	92	44,7	114	5	2	7	6,1	55,3
Vivy	131	74	35	17	52	39,7	81	7	—	7	8,6	61,8
Wellin	381	261	71	29	100	26,2	461	191	9	200	43,4	121,0
Witry	181	118	40	16	56	30,9	125	6	1	7	5,6	69,1
Tot.	17 713	9 932	5 571	1 176	6 747	38,1	14 833	4 571	330	4 901	33,0	83,7

ARRONDISSEMENT DE VIRTON

Bellefontaine	302	92	180	11	191	63,2	102	10	—	10	9,8	33,8
Bleid	363	120	213	9	222	61,2	152	32	—	32	21,1	41,9
Buzenol	55	14	37	3	40	72,7	15	1	—	1	6,7	27,3
Chantemelle	74	23	40	7	47	63,5	46	23	—	23	50,0	62,2
Chassepierre	127	60	55	8	63	49,6	67	6	1	7	10,4	52,8
Châtillon	199	43	139	7	146	73,4	55	10	2	12	21,8	27,6
Chiny	209	77	87	26	113	54,1	89	11	1	12	13,5	42,6
Dampicourt	213	79	105	12	117	54,9	238	156	3	159	66,8	111,7
Etalle	360	184	144	24	168	46,7	266	79	3	82	30,8	73,9
Ethe	537	126	348	20	368	68,5	158	32	—	32	20,3	29,4
Florenville	890	557	244	38	282	31,7	818	244	17	261	31,9	91,9
Fontenoille	83	47	26	5	31	37,3	61	13	1	14	23,0	73,5
Gérouville	204	95	84	11	95	46,6	116	20	1	21	18,1	56,9
Habay-la-Neuve	733	263	416	14	430	58,7	385	106	16	122	31,7	52,5
Habay-la-Vieille	243	79	130	14	144	59,3	103	24	—	24	23,3	42,4
Harnoncourt	117	85	27	3	30	25,6	603	509	9	518	85,9	515,4
Houdemont	122	41	69	8	77	63,1	61	20	—	20	32,8	50,0
Izel	604	298	249	25	274	45,4	443	131	14	145	32,7	73,3
Jamoigne	385	222	120	14	134	34,8	386	162	2	164	42,5	100,3
Lacuisine	140	76	45	13	58	41,4	101	18	7	25	24,8	72,1
Lamorteau	141	42	82	8	90	63,8	72	30	—	30	41,7	51,1
Latour	270	94	157	12	169	62,6	336	239	3	242	72,0	124,4
Les Bulles	170	60	73	15	88	51,8	73	12	1	13	17,8	42,9
Meix-devant-Virton	247	77	150	12	162	65,6	107	30	—	30	28,0	43,3
Muno	300	165	94	23	117	39,0	183	18	—	18	9,8	61,0
Musson	765	215	498	21	519	67,8	287	64	8	72	25,1	37,5
Mussy-la-Ville	239	52	165	5	170	71,1	58	6	—	6	10,3	24,3
Robelmont	69	22	38	8	46	66,7	27	4	1	5	18,5	39,1
Rossignol	204	61	119	15	134	65,7	83	21	1	22	26,5	40,7
Ruette	193	53	115	10	125	64,8	66	12	1	13	19,7	34,2
Rulles	455	159	239	28	267	58,7	292	126	7	133	45,5	64,2
Sainte-Cécile	147	80	60	2	62	42,2	94	14	—	14	14,9	63,9
Sainte-Marie	286	107	148	16	164	57,3	172	65	—	65	37,8	60,1
Saint-Léger	533	181	260	48	308	57,8	224	40	3	43	19,2	42,0
Saint-Mard	863	306	483	39	522	60,5	605	280	19	299	49,4	70,1

COMMUNE	Population active résidant dans la commune						Population active travaillant dans la commune					Taux d'emploi
	Total	dont					Total	dont résidant en dehors de la commune				
		travaillant dans la commune	travaillant hors de la commune					se déplaçant chaque jour	autres	Total	en % de la population active totale	
			se déplaçant chaque jour	autres	Total	en % de la population active totale						
1	2	3	4	5	6	7	8	9	10	11	12	13
Saint-Vincent	137	59	71	6	77	56,2	98	36	3	39	39,8	71,5
Sommethomme	104	38	51	6	57	54,8	43	4	1	5	11,6	41,3
Termes	79	44	23	9	32	40,5	56	12	—	12	21,4	70,9
Tintigny	380	199	151	14	165	43,4	315	112	4	116	36,8	82,9
Torgny	75	29	38	7	45	60,0	31	2	—	2	6,5	41,3
Vance	162	52	96	6	102	63,0	71	18	1	19	26,8	43,8
Villers-devant-Orval	224	115	90	12	102	45,5	145	29	1	30	20,7	64,7
Villers-la-Loue	164	42	103	13	116	70,7	48	5	1	6	12,5	29,3
Villers-sur-Semois	153	83	62	5	67	43,8	88	5	—	5	5,7	57,5
Virton	1 170	607	461	62	523	44,7	1 281	614	60	674	52,6	109,5
Tot.	13 490	5 523	6 585	674	7 259	53,8	9 120	3 405	192	3 597	39,4	67,6

PROVINCE DE NAMUR

ARRONDISSEMENT DE DINANT

Achène	203	89	94	7	101	49,8	229	140	—	140	61,1	112,8
Achet	155	70	75	4	79	51,0	80	8	2	10	12,5	51,6
Alle	264	187	36	20	56	21,2	241	39	15	54	22,4	91,3
Ambly	110	41	55	9	64	58,2	53	8	4	12	22,6	48,2
Anhée	906	448	365	44	409	45,1	830	369	13	382	46,0	91,6
Annevoie-Rouillon	234	68	112	22	134	57,3	114	41	5	46	40,4	48,7
Ave-et-Auffe	95	41	48	3	51	53,7	52	9	2	11	21,2	54,7
Baillonville	89	47	30	7	37	41,6	62	12	3	15	24,2	69,7
Baronville	107	33	60	7	67	62,6	272	223	16	239	87,9	254,2
Barvaux-Condroz	97	60	32	1	33	34,0	71	11	—	11	15,5	73,2
Beauraing	966	552	309	64	373	38,6	979	394	33	427	43,6	101,3
Bièvre	308	201	84	11	95	30,8	370	161	8	169	45,7	120,1
Bioul	547	187	290	20	310	56,7	205	14	4	18	8,8	37,5
Blaimont	44	29	14	1	15	34,1	35	6	—	6	17,1	79,5
Bohan	143	93	35	5	40	28,0	132	25	14	39	29,5	92,3
Bonsin	118	65	42	7	49	41,5	73	8	—	8	11,0	61,9
Bourseigne-Neuve	51	14	27	7	34	66,7	14	—	—	—	—	27,5
Bourseigne-Vieille	29	11	13	3	16	55,2	11	—	—	—	—	37,9
Braibant	184	42	122	7	129	70,1	85	43	—	43	50,6	46,2
Buissonville	94	54	32	3	35	37,2	60	6	—	6	10,0	63,8
Bure	209	89	88	23	111	53,1	148	57	2	59	39,9	70,8
Celles	194	118	46	16	62	32,0	161	31	12	43	26,7	83,0
Chevetogne	145	68	54	9	63	43,4	90	20	2	22	24,4	62,1
Ciergnon	88	35	33	14	47	53,4	47	9	3	12	25,5	53,4
Ciney	2 620	1 811	637	73	710	27,1	3 718	1 768	139	1 907	51,3	141,9
Conneux	94	33	51	8	59	62,8	42	6	3	9	21,4	44,7
Custinne	68	32	26	6	32	47,1	40	7	1	8	20,0	58,8
Dinant	3 493	2 305	818	153	971	27,8	3 762	1 263	194	1 457	38,7	107,7
Dion	116	39	65	3	68	58,6	54	15	—	15	27,8	46,6
Dorinne	156	49	94	10	104	66,7	70	21	—	21	30,0	44,9
Durnal	189	68	98	5	103	54,5	84	16	—	16	19,0	44,4
Emptinne	204	80	105	10	115	56,4	97	16	1	17	17,5	47,5
Éprave	134	58	64	8	72	53,7	83	21	4	25	30,1	61,9
Falaën	172	68	79	13	92	53,5	82	11	3	14	17,1	47,7
Falmagne	107	42	53	7	60	56,1	43	1	—	1	2,3	40,2
Falmignoul	146	56	78	9	87	59,6	64	8	—	8	12,5	43,8
Felenne	130	33	74	13	87	66,9	50	14	3	17	34,0	38,5
Feschaux	137	47	67	16	83	60,6	57	9	1	10	17,5	41,6
Finnevaux	54	17	31	4	35	64,8	20	3	—	3	15,0	37,0
Flostoy	153	83	46	16	62	40,5	91	6	2	8	8,8	59,5

TABLEAU V.

COMMUNE	Population active résidant dans la commune						Population active travaillant dans la commune					Taux d'emploi
	Total	dont					Total	dont résidant en dehors de la commune				
		travaillant dans la commune	travaillant hors de la commune					se déplaçant chaque jour	autres	Total	en % de la population active totale	
			se déplaçant chaque jour	autres	Total	en % de la population active totale						
1	2	3	4	5	6	7	8	9	10	11	12	13
Focant	93	31	45	9	54	58,1	44	13	—	13	29,5	47,3
Foy-Notre-Dame	38	16	19	3	22	57,9	17	1	—	1	5,9	44,7
Froidfontaine	50	24	24	1	25	50,0	26	2	—	2	7,7	52,0
Fronville	139	60	71	4	75	54,0	68	6	2	8	11,8	48,9
Furfooz	33	17	8	3	11	33,3	23	5	1	6	26,1	69,7
Gedinne	395	264	67	34	101	25,6	542	262	16	278	51,3	137,2
Gerin	86	25	43	6	49	57,0	31	6	—	6	19,4	36,0
Godinne	482	203	241	9	250	51,9	407	165	39	204	50,1	84,4
Graide	231	118	78	22	100	43,3	207	88	1	89	43,0	89,6
Hamois	387	166	176	20	196	50,6	201	34	1	35	17,4	51,9
Han-sur-Lesse	225	120	78	9	87	38,7	172	43	9	52	30,2	76,4
Hastière-Lavaux	325	137	138	28	166	51,1	202	60	5	65	32,2	62,2
Hastière-par-delà	108	34	57	7	64	59,3	47	12	1	13	27,7	43,5
Havelange	579	325	180	41	221	38,2	473	141	7	148	31,3	81,7
Heer	176	53	90	17	107	60,8	117	63	1	64	54,7	66,5
Heure	104	70	26	2	28	26,9	80	10	—	10	12,5	76,9
Hogne	16	10	3	1	4	25,0	17	6	1	7	41,2	106,3
Honnay	119	55	59	4	63	52,9	62	7	—	7	11,3	52,1
Houdremont	62	36	14	11	25	40,3	44	4	4	8	18,2	71,0
Hour	154	75	53	20	73	47,4	94	18	1	19	20,2	61,0
Houyet	316	126	142	26	168	53,2	180	53	1	54	30,0	57,0
Hulsonniaux	86	51	21	8	29	33,7	57	6	—	6	10,5	66,3
Javingue	80	26	41	5	46	57,5	28	2	—	2	7,1	35,0
Jemelle	697	357	260	39	299	42,9	1 178	800	21	821	69,7	169,0
Jeneffe	106	33	64	5	69	65,1	45	12	—	12	26,7	42,5
Lavaux-Sainte-Anne	88	41	35	6	41	46,6	45	3	1	4	8,9	51,1
Leignon	490	162	299	6	305	62,2	196	32	2	34	17,3	40,0
Lessive	33	19	8	4	12	36,4	27	8	—	8	29,6	81,8
Lisogne	186	63	100	2	102	54,8	72	9	—	9	12,5	38,7
Louette-Saint-Denis	154	47	66	27	93	60,4	55	8	—	8	14,5	35,7
Louette-Saint-Pierre	101	39	45	11	56	55,4	44	4	1	5	11,4	43,6
Maffe	115	70	30	4	34	29,6	87	17	—	17	19,5	75,7
Malvoisin	90	43	36	2	38	42,2	65	22	—	22	33,8	72,2
Martouzin-Neuville	59	23	30	4	34	57,6	31	8	—	8	25,8	52,5
Méan	139	73	49	11	60	43,2	86	12	1	13	15,1	61,9
Mesnil-Église	38	21	10	2	12	31,6	22	1	—	1	4,5	57,9
Mesnil-Saint-Blaise	192	78	83	19	102	53,1	101	22	1	23	22,8	52,6
Miécret	144	47	75	13	88	61,1	60	13	—	13	21,7	41,7
Mohiville	113	54	45	5	50	44,2	59	5	—	5	8,5	52,2
Monceau-en-Ardenne	195	102	60	27	87	44,6	477	372	3	375	78,6	244,6
Mont-Gauthier	129	47	63	8	71	55,0	72	24	1	25	34,7	55,8
Nafraiture	87	37	43	6	49	56,3	40	2	1	3	7,5	46,0
Naomé	102	39	48	9	57	55,9	62	21	2	23	37,1	60,8
Natoye	446	157	245	17	262	58,7	209	49	3	52	24,9	46,9
Nettine	73	48	20	4	24	32,9	69	14	7	21	30,4	94,5
Noiseux	112	53	47	5	52	46,4	59	6	—	6	10,2	52,7
Oizy	245	132	71	25	96	39,2	138	6	—	6	4,3	56,3
Onhaye	202	80	100	7	107	53,0	121	41	—	41	33,9	59,9
Orchimont	79	39	27	10	37	46,8	40	1	—	1	2,5	50,6
Patignies	62	23	32	4	36	58,1	28	4	1	5	17,9	45,2
Pessoux	136	66	56	6	62	45,6	79	13	—	13	16,5	58,1
Pondrôme	169	78	53	21	74	43,8	112	29	5	34	30,4	66,3
Porcheresse	48	34	8	1	9	18,8	36	2	—	2	5,6	75,0
Purnode	148	59	76	7	83	56,1	107	47	1	48	44,9	72,3
Resteigne	175	68	71	23	94	53,7	86	18	—	18	20,9	49,1

COMMUNE	Population active résidant dans la commune						Population active travaillant dans la commune					Taux d'emploi
	Total	dont					Total	dont résidant en dehors de la commune				
		travaillant dans la commune	travaillant hors de la commune					se déplaçant chaque jour	autres	Total	en % de la population active totale	
			se déplaçant chaque jour	autres	Total	en % de la population active totale						
1	2	3	4	5	6	7	8	9	10	11	12	13
Rienne	190	66	73	19	92	48,4	89	23	—	23	25,8	46,8
Rivière	128	45	66	19	76	59,4	86	39	2	41	47,7	67,2
Rochefort	1 411	750	516	69	585	41,5	1 068	307	11	318	29,8	75,7
Sart-Custinne	48	24	21	2	23	47,9	28	4	—	4	14,3	58,3
Schaltin	151	68	65	6	71	47,0	88	17	3	20	22,7	58,3
Scy	44	18	19	1	20	45,5	26	6	2	8	30,8	59,1
Serinchamps	356	168	151	12	163	45,8	261	75	18	93	35,6	73,3
Sinsin	119	78	34	5	39	32,8	101	22	1	23	22,8	84,9
Somme-Leuze	169	91	60	6	66	39,1	101	9	1	10	9,9	59,8
Sommière	107	36	61	6	67	62,6	55	18	1	19	34,5	51,4
Sorinnes	141	47	76	11	87	61,7	54	7	—	7	13,0	38,3
Sovet	180	77	84	9	93	51,7	84	6	1	7	8,3	46,7
Spontin	203	116	73	6	79	38,9	317	192	9	201	63,4	156,2
Thynes	138	41	85	7	92	66,7	48	7	—	7	14,6	34,8
Vencimont	117	31	55	20	75	64,1	35	4	—	4	11,4	29,9
Verlée	48	29	15	2	17	35,4	35	6	—	6	17,1	72,9
Villers-sur-Lesse	156	65	48	20	68	43,6	84	18	1	19	22,6	53,8
Vonèche	91	43	34	5	39	42,9	56	12	1	13	23,2	61,5
Vresse	175	110	31	28	59	33,7	142	19	13	32	22,5	81,1
Waillet	41	23	11	7	18	43,9	24	1	—	1	4,2	58,5
Wancennes	45	26	10	6	16	35,6	27	1	—	1	3,7	60,0
Wanlin	132	61	53	12	65	49,2	77	16	—	16	20,8	58,3
Waulsort	126	46	60	13	73	57,9	91	43	2	45	49,5	72,2
Wavreille	189	74	90	9	99	52,4	85	11	—	11	12,9	45,0
Weillen	75	28	29	16	45	60,0	32	3	1	4	12,5	42,7
Wiesme	55	21	28	2	30	54,5	28	5	2	7	25,0	50,9
Willerzie	144	50	64	16	80	55,6	57	6	1	7	12,3	39,6
Winenne	352	94	207	29	236	67,0	111	16	1	17	15,3	31,5
Yvoir	866	362	403	49	452	52,2	593	203	28	231	39,0	68,5
Tot.	28 787	14 425	10 933	1 701	12 634	43,9	23 701	8 547	729	9 276	39,1	82,3

ARRONDISSEMENT DE NAMUR

Aische-en-Refail	276	71	183	7	190	68,8	90	16	3	19	21,1	32,6
Aisemont	219	83	123	3	126	57,5	369	285	1	286	77,5	168,5
Andenne	2 867	1 576	1 025	92	1 117	39,0	2 924	1 298	50	1 348	46,1	102,0
Arbre	150	62	69	10	79	52,7	98	36	—	36	36,7	65,3
Arsimont	698	118	524	4	528	75,6	175	53	4	57	32,6	25,1
Assesse	405	193	185	16	201	49,6	266	71	2	73	27,4	65,7
Auvelais	2 933	1 539	1 200	75	1 275	43,5	4 617	3 024	54	3 078	66,7	157,4
Balâtre	151	25	116	5	121	80,1	31	6	—	6	19,4	20,5
Beez	468	107	320	19	339	72,4	367	253	7	260	70,8	78,4
Belgrade	1 294	197	947	49	996	77,0	500	296	7	303	60,6	38,6
Beuzet	281	98	169	3	172	61,2	113	15	—	15	13,3	40,2
Bierwart	125	41	71	—	71	56,8	57	15	1	16	28,1	45,6
Biesme	583	180	339	16	355	60,9	242	61	1	62	25,6	41,5
Bois-de-Villers	597	252	290	30	320	53,6	527	270	5	275	52,2	88,3
Bolinne	182	41	123	9	132	72,5	51	10	—	10	19,6	28,0
Boneffe	96	32	53	2	55	57,3	50	17	1	18	36,0	52,1
Boninne	225	40	163	12	175	77,8	52	10	2	12	23,1	23,1
Bonneville	242	80	143	7	150	62,0	198	111	7	118	59,6	81,8
Bossière	178	56	101	7	108	60,7	82	24	2	26	31,7	46,1
Bothey	112	23	78	5	83	74,1	25	2	—	2	8,0	22,3

TABLEAU V.

COMMUNE	Population active résidant dans la commune						Population active travaillant dans la commune					Taux d'emploi
	Total	dont					Total	dont résidant en dehors de la commune				
		travaillant dans la commune	travaillant hors de la commune					se déplaçant chaque jour	autres	Total	en % de la population active totale	
			se déplaçant chaque jour	autres	Total	en % de la population active totale						
1	2	3	4	5	6	7	8	9	10	11	12	13
Bouge	1 273	198	926	51	977	76,7	460	234	28	262	57,0	36,1
Bovesse	179	45	117	4	121	67,6	86	38	3	41	47,7	48,0
Branchon	108	48	45	9	54	50,0	74	25	1	26	35,1	68,5
Champion	422	99	282	22	304	72,0	323	201	23	224	69,3	76,5
Cognelée	144	46	91	2	93	64,6	141	94	1	95	67,4	97,9
Corroy-le-Château	277	77	182	12	194	70,0	107	22	8	30	28,0	38,6
Cortil-Wodon	179	61	106	2	108	60,3	83	20	2	22	26,5	46,4
Courrière	292	88	178	10	188	64,4	123	30	5	35	28,5	42,1
Coutisse	201	89	94	8	102	50,7	107	18	—	18	16,8	53,2
Crupet	119	51	50	12	62	52,1	64	13	—	13	20,3	53,8
Daussoulx	165	36	115	2	117	70,9	104	52	16	68	65,4	63,0
Dave	354	89	207	29	236	66,7	264	169	6	175	66,3	74,6
Denée	238	138	81	7	88	37,0	265	118	9	127	47,9	111,3
Dhuy	285	74	192	4	196	68,8	94	18	2	20	21,3	33,0
Eghezée	510	253	216	24	240	47,1	546	281	12	293	53,7	107,1
Emines	314	84	198	10	208	66,2	108	22	2	24	22,2	34,4
Ermeton-sur-Biert	184	84	85	6	91	49,5	109	23	2	25	22,9	59,2
Erpent	364	81	230	14	244	67,0	203	119	3	122	60,1	55,8
Evelette	144	55	40	9	49	34,0	72	17	—	17	23,6	50,0
Falisolle	951	267	606	33	639	67,2	639	358	14	372	58,2	67,2
Faulx-les-Tombes	271	102	135	11	146	53,9	149	38	9	47	31,5	55,0
Flawinne	1 418	374	936	40	976	68,8	1 319	849	96	945	71,6	93,0
Florée	135	57	62	6	68	50,4	78	17	4	21	26,9	57,8
Floreffe	993	314	566	51	617	62,1	593	263	16	279	47,0	59,7
Floriffoux	201	44	136	9	145	72,1	78	33	1	34	43,6	38,8
Forville	356	145	165	24	189	53,1	186	41	—	41	22,0	52,2
Fosses-la-Ville	1 360	512	724	46	770	56,6	679	160	7	167	24,6	49,9
Franc-Waret	78	16	58	—	58	74,4	90	65	9	74	82,2	115,4
Franière	491	191	268	21	289	58,9	566	372	3	375	66,3	115,3
Furieux	115	34	72	4	76	66,1	51	16	1	17	33,3	44,3
Gelbressée	135	22	98	6	104	77,0	32	10	—	10	31,3	23,7
Gembloux	4 261	2 299	1 687	96	1 783	41,8	4 690	2 318	73	2 391	51,0	110,1
Gesves	502	259	194	19	213	42,4	378	116	3	119	31,5	75,3
Goesnes	75	30	42	2	44	58,7	38	7	1	8	21,1	50,7
Grand-Leez	445	144	258	7	265	59,6	179	32	3	35	19,6	40,2
Graux	58	25	27	2	29	50,0	30	5	—	5	16,7	51,7
Haillot	270	120	127	13	140	51,9	147	27	—	27	18,4	54,4
Haltinne	206	65	109	16	125	60,7	79	13	1	14	17,7	38,3
Ham-sur-Sambre	914	192	659	16	675	73,9	282	89	1	90	31,9	30,9
Hanret	228	72	131	12	143	62,7	93	21	—	21	22,6	40,8
Hemptinne	106	35	58	7	65	61,3	61	25	1	26	42,6	57,5
Hingeon	166	43	110	5	115	69,3	58	15	—	15	25,9	34,9
Isnes	217	47	149	10	159	73,3	66	19	—	19	28,8	30,4
Jallet	58	31	26	1	27	46,6	36	4	1	5	13,9	62,1
Jambes	5 869	2 041	3 210	228	3 438	58,6	4 903	2 743	119	2 862	58,4	83,5
Jemeppe	1 831	1 007	707	31	738	40,3	4 072	3 033	32	3 065	75,3	222,4
Keumiée	299	42	232	4	236	78,9	55	12	1	13	23,6	18,4
Le Roux	253	62	160	9	169	66,8	88	24	2	26	29,5	34,8
Lesve	420	163	224	17	241	57,4	236	68	5	73	30,9	56,2
Leuze	536	111	330	52	382	71,3	186	75	—	75	40,3	34,7
Liernu	148	42	99	1	100	67,6	54	9	3	12	22,2	36,5
Ligny	719	180	499	11	510	70,9	258	68	10	78	30,2	35,9
Lives-sur-Meuse	147	24	91	10	101	68,7	86	61	1	62	72,1	58,5
Longchamps	137	50	73	5	78	56,9	83	31	2	33	39,8	60,6
Loyers	278	63	187	8	195	70,1	97	31	3	34	35,1	34,9

COMMUNE	Population active résidant dans la commune						Population active travaillant dans la commune					Taux d'emploi
	Total	dont					Total	dont résidant en dehors de la commune				
		travaillant dans la commune	travaillant hors de la commune					se déplaçant chaque jour	autres	Total	en % de la population active totale	
			se déplaçant chaque jour	autres	Total	en % de la population active totale						
1	2	3	4	5	6	7	8	9	10	11	12	13
Lustin	488	189	238	28	266	54,5	340	146	5	151	44,4	69,7
Maillen	202	108	84	7	91	45,0	130	18	4	22	16,9	64,4
Maizeret	92	25	59	5	64	69,6	62	36	1	37	59,7	67,4
Malonne	1 371	348	886	63	949	69,2	575	203	24	227	39,5	41,9
Marche-les-Dames	363	133	197	15	212	58,4	442	297	12	309	69,9	121,8
Marcholette	129	35	84	4	88	68,2	85	47	3	50	58,8	65,9
Mazy	357	134	202	12	214	59,9	234	99	1	100	42,7	65,5
Mehaigne	128	34	71	11	82	64,1	53	19	—	19	35,8	41,4
Mettet	1 093	459	547	40	587	53,7	682	219	4	223	32,7	62,4
Meux	402	145	221	19	240	59,7	176	31	—	31	17,6	43,8
Moignelée	587	83	455	11	466	79,4	133	46	4	50	37,6	22,7
Mornimont	264	43	204	7	211	79,9	52	9	—	9	17,3	19,7
Moustier	886	480	344	18	362	40,9	1 947	1 460	7	1 467	75,3	219,8
Mozet	117	34	68	4	72	61,5	50	14	2	16	32,0	42,7
Namêche	578	260	262	13	275	47,6	675	410	5	415	61,5	116,8
Namur	12 249	7 263	3 852	403	4 255	34,7	21 240	13 181	796	13 977	65,8	173,4
Naninne	411	99	260	14	274	66,7	213	113	1	114	53,5	51,8
Noville-les-Bois	323	113	173	13	186	57,6	151	38	—	38	25,2	46,7
Ohey	400	177	180	18	198	49,5	219	41	1	42	19,2	54,8
Onoz	117	28	73	3	76	65,0	96	66	2	68	70,8	82,1
Perwez	98	32	51	7	58	59,2	74	37	5	42	56,8	75,5
Pontillas	140	26	106	2	108	77,1	30	3	1	4	13,3	21,4
Profondeville	655	266	294	41	335	51,1	427	153	8	161	37,7	65,2
Rhisnes	508	134	317	32	349	68,7	238	101	3	104	43,7	46,9
Saint-Denis	265	97	148	12	160	60,4	128	31	—	31	24,2	48,3
Saint-Gérard	503	203	263	16	279	55,5	258	54	1	55	21,3	51,3
Saint-Germain	126	30	90	2	92	73,0	42	11	1	12	28,6	33,3
Saint-Marc	505	76	386	17	403	79,8	221	141	4	145	65,6	43,8
Saint-Martin	111	25	79	2	81	73,0	46	20	1	21	45,7	41,4
Saint-Servais	3 089	961	1 886	73	1 959	63,4	2 395	1 374	60	1 434	59,9	77,5
Sart-Bernard	213	35	150	9	159	74,6	59	24	—	24	40,7	27,7
Sart-Eustache	96	44	44	3	47	49,0	64	19	1	20	31,3	66,7
Sart-Saint-Laurent	160	58	91	5	96	60,0	74	14	2	16	21,6	46,3
Sclayn	532	112	341	16	357	67,1	270	150	8	158	58,5	50,8
Sombreffe	859	309	467	25	492	57,3	446	132	5	137	30,7	51,9
Sorée	140	56	62	15	77	55,0	57	1	—	1	1,8	40,7
Sorinne-la-Longue	78	25	40	4	44	56,4	28	3	—	3	10,7	35,9
Sosoye	155	42	102	5	107	69,0	54	12	—	12	22,2	34,8
Soye	272	44	197	8	205	75,4	55	11	—	11	20,0	20,2
Spy	1 108	307	725	32	757	68,3	436	119	10	129	29,6	39,4
Suarlée	196	67	114	7	121	61,7	112	35	10	45	40,2	57,1
Tamines	2 802	895	1 599	62	1 661	59,3	1 935	1 001	39	1 040	53,7	69,1
Taviers	190	53	126	6	132	69,5	63	10	—	10	15,9	33,2
Temploux	445	136	274	13	287	64,5	205	68	1	69	33,7	46,1
Thon	257	72	171	5	176	68,5	139	66	1	67	48,2	54,1
Tillier	58	20	32	4	36	62,1	29	9	—	9	31,0	50,0
Tongrinne	396	122	241	7	248	62,6	156	29	5	34	21,8	39,4
Upigny	60	25	33	2	35	58,3	31	6	—	6	19,4	51,7
Vedrin	1 607	172	1 296	53	1 349	83,9	324	144	8	152	46,9	30,4
Velaine	822	189	553	14	567	69,0	287	94	4	98	34,1	34,9
Vezein	554	117	382	34	416	75,1	204	83	4	87	42,6	36,8
Villers-lez-Heest	129	29	82	8	90	69,8	39	10	—	10	25,6	30,2
Vitruval	315	78	210	5	215	68,3	95	17	—	17	17,9	30,2
Waret-la-Chaussée	244	84	142	1	143	58,6	100	14	2	16	16,0	41,0
Warisoulx	132	38	84	2	86	65,2	52	13	1	14	26,9	39,4

COMMUNE	Population active résidant dans la commune						Population active travaillant dans la commune					Taux d'emploi
	Total	dont					Total	dont résidant en dehors de la commune				
		travaillant dans la commune	travaillant hors de la commune					se déplaçant chaque jour	autres	Total	en % de la population active totale	
			se déplaçant chaque jour	autres	Total	en % de la population active totale						
1	2	3	4	5	6	7	8	9	10	11	12	13
Wépion	1 453	348	941	61	1 002	69,0	511	151	12	163	31,9	35,2
Wierde	300	86	182	11	193	64,3	147	48	13	61	41,5	49,0
Tot.	82 611	31 338	43 633	2 770	46 403	56,2	72 268	39 156	1 774	40 930	56,6	87,5

ARRONDISSEMENT DE PHILIPPEVILLE

Aigmont	413	137	126	8	134	32,4	191	49	5	54	28,3	46,2
Anthée	123	69	46	6	52	42,3	112	43	—	43	38,4	91,1
Aublain	137	47	74	7	81	59,1	62	15	—	15	24,2	45,3
Berzée	314	61	222	11	233	74,2	100	36	3	39	39,0	31,8
Biesmerée	208	63	134	7	141	67,8	70	6	1	7	10,0	33,7
Boussu-en-Fagne	164	81	70	8	78	47,6	102	17	4	21	20,6	62,2
Brûly	148	83	47	8	55	37,2	100	16	1	17	17,0	67,6
Brûly-de-Pesche	44	22	14	4	18	40,9	24	2	—	2	8,3	54,5
Castillon	77	46	23	4	27	35,1	47	1	—	1	2,1	61,0
Cerfontaine	571	212	307	10	317	55,5	274	57	5	62	22,6	48,0
Chastrès	207	46	135	6	141	68,1	94	48	—	48	51,1	45,4
Clermont	280	110	145	10	155	55,4	129	17	2	19	14,7	46,1
Corenne	66	23	30	4	34	51,5	34	10	1	11	32,4	51,5
Couvin	1 619	1 226	271	69	340	21,0	2 872	1 596	50	1 646	57,3	177,4
Cul-des-Sarts	306	164	107	17	124	40,5	191	26	1	27	14,1	62,4
Dailly	89	34	47	3	50	56,2	40	6	—	6	15,0	44,9
Daussois	164	77	76	3	79	48,2	99	22	—	22	22,2	60,4
Doische	257	88	123	30	153	59,5	131	41	2	43	32,8	51,0
Dourbes	128	62	50	7	57	44,5	84	22	—	22	26,2	65,6
Fagnolle	71	22	42	4	46	64,8	25	3	—	3	12,0	35,2
Flavion	209	88	103	9	112	53,6	104	13	3	16	15,4	49,8
Florennes	1 545	935	472	72	544	35,2	2 268	1 242	91	1 333	58,8	146,8
Fontenelle	42	15	23	1	24	57,1	16	—	1	1	6,3	38,1
Fraire	341	112	196	13	209	61,3	164	51	1	52	31,7	48,1
Franchimont	62	26	31	3	34	54,8	46	20	—	20	43,5	74,2
Frasnes	451	218	185	21	206	45,7	745	525	2	527	70,7	165,2
Gimnée	157	53	82	10	92	58,6	61	7	1	8	13,1	38,9
Gochenée	69	28	19	8	27	39,1	36	8	—	8	22,2	52,2
Gonriex	165	50	105	4	109	66,1	63	11	2	13	20,6	38,2
Gourdinne	203	49	138	5	143	70,4	86	37	—	37	43,0	42,4
Hanzinelle	302	92	187	4	191	63,2	126	31	3	34	27,0	41,7
Hanzinne	250	68	166	6	172	68,8	82	14	—	14	17,1	32,8
Hemptinne	81	35	39	5	44	54,3	39	4	—	4	10,3	48,1
Hermeton-sur-Meuse	147	50	72	15	87	59,2	61	11	—	11	18,0	41,5
Jamagne	77	28	41	5	46	59,7	33	5	—	5	15,2	42,9
Jamiolle	50	35	15	—	15	30,0	40	4	1	5	12,5	80,0
Laneffe	275	61	190	10	200	72,7	89	28	—	28	31,5	32,4
Le Mesnil	35	15	18	1	19	54,3	27	12	—	12	44,4	77,1
Mariembourg	628	284	264	35	299	47,6	531	239	8	247	46,5	84,6
Matagne-la-Grande	116	84	21	6	27	23,3	389	303	2	305	78,4	335,3
Matagne-la-Petite	65	34	28	3	31	47,7	41	7	—	7	17,1	63,1
Mazée	194	43	138	7	145	74,7	57	14	—	14	24,6	29,4
Merlemont	110	46	49	9	58	52,7	93	44	3	47	50,5	84,5
Morialmé	448	143	276	14	290	64,7	236	88	5	93	39,4	52,7
Morville	139	50	76	9	85	61,2	56	6	—	6	10,7	40,3
Neuville	220	97	105	4	109	49,5	141	39	5	44	31,2	64,1
Nismes	612	186	344	40	384	62,7	247	55	6	61	24,7	40,4
Niverlée	20	12	7	1	8	40,0	18	6	—	6	33,3	90,0
Oignies-en-Thiérache	218	78	103	28	131	60,1	102	24	—	24	23,5	46,8
Oloy-sur-Viroin	309	90	184	23	207	67,0	103	11	2	13	12,6	33,3

COMMUNE	Population active résidant dans la commune						Population active travaillant dans la commune					Taux d'emploi
	Total	dont					Total	dont résidant en dehors de la commune				
		travaillant dans la commune	travaillant hors de la commune					se déplaçant chaque jour	autres	Total	en % de la population active totale	
			se déplaçant chaque jour	autres	Total	en % de la population active totale						
1	2	3	4	5	6	7	8	9	10	11	12	13
Omezée	15	7	3	2	5	33,3	10	2	1	3	30,0	66,7
Oret	183	51	120	1	121	66,1	82	30	1	31	37,8	44,8
Pesche	295	99	154	15	169	57,3	139	34	6	40	28,8	47,1
Petigny	300	56	201	22	223	74,3	76	17	3	20	26,3	25,3
Petite-Chapelle	54	24	24	2	26	48,1	24	—	—	—	—	44,4
Philippeville	783	416	296	28	324	41,4	915	465	34	499	54,5	116,9
Presgaux	165	52	95	9	104	63,0	55	3	—	3	5,5	33,3
Pry	182	26	147	4	151	83,0	33	6	1	7	21,2	18,1
Rognée	89	32	50	5	55	61,8	36	4	—	4	11,1	40,4
Roly	69	26	33	5	38	55,1	35	9	—	9	25,7	50,7
Romedenne	206	89	104	5	109	52,9	112	21	2	23	20,5	54,4
Romerée	112	41	61	3	64	57,1	52	9	2	11	21,2	46,4
Rosée	158	63	69	14	83	52,5	73	9	1	10	13,7	46,2
Saint-Aubin	241	61	153	10	163	67,6	73	12	—	12	16,4	30,3
Samart	43	26	14	2	16	37,2	28	2	—	2	7,1	65,1
Sart-en-Fagne	52	13	32	4	36	69,2	13	—	—	—	—	25,0
Sautour	77	33	33	9	42	54,5	33	—	—	—	—	42,9
Senzeille	230	90	119	9	128	55,7	114	24	—	24	21,1	49,6
Serville	53	28	15	5	20	37,7	33	4	1	5	15,2	62,3
Silenrieux	275	101	159	7	166	60,4	147	42	4	46	31,3	53,5
Somzée	310	72	211	15	226	72,9	147	69	6	75	51,0	47,4
Soulme	27	15	6	4	10	37,0	21	5	1	6	28,6	77,8
Soumoy	55	21	29	2	31	56,4	24	2	1	3	12,5	43,6
Stave	228	66	144	6	150	65,8	71	5	—	5	7,0	31,1
Surice	151	57	69	17	86	57,0	61	3	1	4	6,6	40,4
Tarcienne	373	78	268	13	281	75,3	96	17	1	18	18,8	25,7
Thy-le-Bauduin	105	35	66	2	68	64,8	42	7	—	7	16,7	40,0
Thy-le-Château	585	287	265	14	279	47,7	682	384	11	395	57,9	116,6
Treignes	266	71	169	8	177	66,5	80	9	—	9	11,3	30,1
Vauclles	44	10	27	6	33	75,0	12	1	1	2	16,7	27,3
Viervres-sur-Viroin	135	55	63	12	75	55,6	67	11	1	12	17,9	49,6
Villers-Deux-Églises	97	44	47	2	49	50,5	48	4	—	4	8,3	49,5
Villers-en-Fagne	50	28	17	3	20	40,0	29	1	—	1	3,4	58,0
Villers-le-Gambon	219	103	98	10	108	49,3	166	63	—	63	38,0	75,8
Vodecée	63	37	19	3	22	34,9	44	7	—	7	15,9	69,8
Vodelée	63	19	36	1	37	58,7	28	8	1	9	32,1	44,4
Vogenée	50	21	28	—	28	56,0	30	8	1	9	30,0	60,0
Walcourt	751	288	399	19	418	55,7	516	224	4	228	44,2	68,7
Yves-Gomezée	416	134	247	14	261	62,7	212	78	—	78	36,8	51,0
Tot.	20 496	8 553	9 856	909	10 765	52,5	15 340	6 491	296	6 787	44,2	74,8

PROVINCE DE LA FLANDRE ORIENTALE

ARRONDISSEMENT D'ALOST

Aaigem	640	218	395	9	404	63,1	299	80	1	81	27,1	46,7
Aalst	18 696	10 859	6 457	265	6 722	36,0	19 080	8 078	143	8 221	43,1	102,1
Appelterre-Eichem	948	206	684	10	694	73,2	252	45	1	46	18,3	26,6
Aspelare	497	164	290	9	299	60,2	213	48	1	49	23,0	42,9
Baardegem	704	192	474	5	479	68,0	261	63	6	69	26,4	37,1
Bambrugge	639	181	406	12	418	65,4	299	117	1	118	39,5	46,8
Bavegem	509	238	248	7	255	50,1	361	119	4	123	34,1	70,9
Borsbeke	689	218	430	9	439	63,7	458	232	8	240	52,4	66,5
Burst	1 021	310	642	11	653	64,0	463	150	3	153	33,0	45,3
Denderhoutem	1 963	723	1 056	17	1 073	54,7	968	239	6	245	25,3	49,3

TABLEAU V.

COMMUNE	Population active résidant dans la commune						Population active travaillant dans la commune					Taux d'emploi
	Total	dont					Total	dont résidant en dehors de la commune				
		travaillant dans la commune	travaillant hors de la commune					se déplaçant chaque jour	autres	Total	en % de la population active totale	
			se déplaçant chaque jour	autres	Total	en % de la population active totale						
1	2	3	4	5	6	7	8	9	10	11	12	13
Denderleeuw	4 132	1 275	2 620	54	2 674	64,7	2 774	1 483	16	1 499	54,0	67,1
Denderwindeke	1 194	411	707	16	723	60,6	576	162	3	165	28,6	48,2
Erembodegem	4 606	1 326	3 001	40	3 041	66,0	2 804	1 465	13	1 478	52,7	60,9
Erondegem	596	202	365	7	372	62,4	340	137	1	138	40,6	57,0
Erpe	1 789	419	1 228	24	1 252	70,0	637	215	3	218	34,2	35,6
Geraardsbergen	6 998	3 455	2 975	101	3 076	44,0	4 758	1 270	33	1 303	27,4	68,0
Gijzegem	939	368	505	14	519	55,3	1 047	663	16	679	64,9	111,5
Grimminge	240	55	177	3	180	75,0	81	24	2	26	32,1	33,8
Haaltert	2 575	727	1 707	18	1 725	67,0	1 012	283	2	285	28,2	39,3
Heldergem	617	188	392	6	398	64,5	248	60	—	60	24,2	40,2
Herdersem	944	308	582	6	588	62,3	721	410	3	413	57,3	76,4
Herzele	2 019	766	1 151	18	1 169	57,9	1 245	467	12	479	38,5	61,7
Hillegem	1 045	223	751	17	768	73,5	268	44	1	45	16,8	25,6
Hofstade	1 759	487	1 132	23	1 155	65,7	1 048	552	9	561	53,5	59,6
Iddergem	689	198	413	9	422	61,2	325	126	1	127	39,1	47,2
Idegem	634	144	440	9	449	70,8	243	98	1	99	40,7	38,3
Impe	326	83	219	7	226	69,3	97	14	—	14	14,4	29,8
Kerksken	1 046	343	635	14	649	62,0	477	131	3	134	28,1	45,6
Lede	3 966	1 249	2 415	81	2 496	62,9	1 758	489	20	509	29,0	44,3
Letterhoutem	426	161	242	3	245	57,5	223	60	2	62	27,8	52,3
Lieveringe	115	24	85	1	86	74,8	28	4	—	4	14,3	24,3
Méerbeke	2 088	591	1 358	30	1 388	66,5	839	242	6	248	29,6	40,2
Meldert	986	339	595	13	608	61,7	403	63	1	64	15,9	40,9
Mere	1 775	568	1 052	13	1 065	60,0	823	243	12	255	31,0	46,4
Moerbeke	955	162	751	10	761	79,7	207	43	2	45	21,7	21,7
Moorsel	1 935	643	1 153	16	1 169	60,4	779	135	1	136	17,5	40,3
Nederhasselt	413	119	247	9	256	62,0	145	26	—	26	17,9	35,1
Neigem	251	64	153	7	160	63,7	143	75	4	79	55,2	57,0
Nieuwenhove	103	28	73	—	73	70,9	47	19	—	19	40,4	45,6
Nieuwerkerken	2 363	623	1 547	19	1 566	66,3	869	242	4	246	28,3	36,8
Ninove	5 201	2 888	1 928	70	1 998	38,4	5 602	2 677	37	2 714	48,4	107,7
Okegem	777	136	602	6	608	78,2	222	86	—	86	38,7	28,6
Oombergen	275	81	184	3	187	68,0	112	31	—	31	27,7	40,7
Oordegem	1 045	559	422	23	445	42,6	852	289	4	293	34,4	81,5
Ophasselt	604	207	360	10	370	61,3	278	70	1	71	25,5	46,0
Ottergem	191	50	140	1	141	73,8	66	15	1	16	24,2	34,6
Outer	1 038	238	688	15	703	67,7	301	62	1	63	20,9	29,0
Pollare	382	74	284	7	291	76,2	86	12	—	12	14,0	22,5
Ressegem	426	81	330	2	332	77,9	125	44	—	44	35,2	29,3
Schendelbeke	606	127	442	2	444	73,3	262	132	3	135	51,5	43,2
Sint-Antelinks	256	62	178	6	184	71,9	81	17	2	19	23,5	31,6
Sint-Lievens-Esse	763	260	452	12	464	60,8	350	89	1	90	25,7	45,9
Sint-Lievens-Houtem	1 676	644	867	15	882	52,6	842	195	3	198	23,5	50,2
Sint-Maria-Oudenhove	1 147	315	748	16	764	66,6	415	93	7	100	24,1	36,2
Smeerebbe-Vloerzegem	243	47	178	3	181	74,5	58	11	—	11	19,0	23,9
Smetlede	439	135	264	6	270	61,5	171	36	—	36	21,1	39,0
Steenhuize-Wijnhuize	596	239	317	8	325	54,5	284	45	—	45	15,8	47,7
Viane	628	146	441	6	447	71,2	202	55	1	56	27,7	32,2
Vlekkem	116	42	67	2	69	59,5	59	17	—	17	28,8	50,9
Vlierzele	871	324	496	11	507	58,2	395	69	2	71	18,0	45,4
Voorde	465	172	260	7	267	57,4	219	45	2	47	21,5	47,1
Waarbeke	96	24	61	1	62	64,6	26	2	—	2	7,7	27,1
Wanzele	415	71	329	3	332	80,0	84	12	1	13	15,5	20,2
Welle	1 488	318	1 112	10	1 122	75,4	524	205	1	206	39,3	35,2
Woubrechtgem	350	107	224	8	232	66,3	129	22	—	22	17,1	36,9

COMMUNE	Population active résidant dans la commune						Population active travaillant dans la commune					Taux d'emploi
	Total	dont					Total	dont résidant en dehors de la commune				
		travaillant dans la commune	travaillant hors de la commune					se déplaçant chaque jour	autres	Total	en % de la population active totale	
			se déplaçant chaque jour	autres	Total	en % de la population active totale						
1	2	3	4	5	6	7	8	9	10	11	12	13
Zandbergen	660	168	449	14	463	70,2	255	84	3	87	34,1	38,6
Zarlardingne	321	95	195	11	206	64,2	118	23	—	23	19,5	36,8
Zonnegem	247	75	149	7	156	63,2	87	12	—	12	13,8	35,2
Zottegem	8 563	4 086	4 025	130	4 155	48,5	5 863	1 734	43	1 777	30,3	68,5
Tot.	103 715	40 629	55 945	1 357	57 302	55,2	65 687	24 600	458	25 058	38,1	63,3

ARRONDISSEMENT DE TERMONDE

Appels	1 088	303	719	18	737	67,7	452	149	—	149	33,0	41,5
Baasrode	2 693	1 205	1 230	35	1 265	47,0	2 364	1 150	9	1 159	49,0	87,8
Berlare	2 483	970	1 324	52	1 376	55,4	1 338	357	11	368	27,5	53,9
Buggenhout	4 813	1 904	2 623	58	2 681	55,7	2 795	876	15	891	31,9	58,1
Denderbelle	821	207	572	10	582	70,9	250	42	1	43	17,2	30,5
Dendermonde	3 428	1 722	1 411	78	1 489	43,4	4 793	2 993	78	3 071	64,1	139,8
Grembergen	2 163	691	1 264	36	1 300	60,1	1 232	535	6	541	43,9	57,0
Hamme	7 050	3 886	2 803	99	2 902	41,2	4 555	656	13	669	14,7	64,6
Kalken	2 030	952	961	37	998	49,2	1 136	180	4	184	16,2	56,0
Laarne	2 222	1 098	1 028	42	1 070	48,2	1 523	424	1	425	27,9	68,5
Lebbeke	5 193	2 186	2 741	56	2 797	53,9	2 861	663	12	675	23,6	55,1
Massemem	853	301	516	9	525	61,5	380	74	5	79	20,8	44,5
Mespelare	166	34	121	2	123	74,1	44	10	—	10	22,7	26,5
Moerzeke	1 722	627	946	29	975	56,6	711	80	4	84	11,8	41,3
Oudegem	1 546	597	857	19	876	56,7	1 092	492	3	495	45,3	70,6
Overmere	1 340	607	626	30	656	49,0	799	184	8	192	24,0	59,6
Schellebelle	1 490	673	740	17	757	50,8	1 345	662	10	672	50,0	90,3
Schoonaarde	847	322	473	16	489	57,7	551	227	2	229	41,6	65,1
Serskamp	1 174	363	695	22	717	61,1	522	156	3	159	30,5	44,5
Sint-Gillis- bij-Dendermonde	3 913	1 199	2 486	65	2 551	65,2	1 967	755	13	768	39,0	50,3
Uitbergen	591	179	374	12	386	65,3	230	47	4	51	22,2	38,9
Waasmunster	2 905	1 462	1 217	58	1 275	43,9	2 263	789	12	801	35,4	77,9
Westrem	343	129	208	1	209	60,9	183	54	—	54	29,5	53,4
Wetteren	8 229	4 419	3 304	118	3 422	41,6	6 530	2 034	77	2 111	32,3	79,4
Wichelen	1 451	432	888	26	914	63,0	699	264	3	267	38,2	48,2
Wieze	953	534	383	12	395	41,4	910	371	5	376	41,3	95,5
Zelee	7 370	4 615	2 351	124	2 475	33,6	5 809	1 168	26	1 194	20,6	78,8
Tot.	68 877	31 617	32 861	1 081	33 942	49,3	47 334	15 392	325	15 717	33,2	68,7

ARRONDISSEMENT D'EEKLO

Adegem	2 107	811	1 170	33	1 203	57,1	1 063	245	7	252	23,7	50,5
Assenede	1 912	718	1 080	36	1 116	58,4	942	214	10	224	23,8	49,3
Bassevelde	1 076	546	458	27	485	45,1	667	101	20	121	18,1	62,0
Boekhoute	749	270	435	19	454	60,6	286	16	—	16	5,6	38,2
Eeklo	7 399	5 135	1 822	138	1 960	26,5	7 578	2 354	89	2 443	32,2	102,4
Ertvelde	2 559	979	1 460	45	1 505	58,8	1 787	793	15	808	45,2	69,8
Kaprijke	1 100	408	586	46	632	57,5	472	63	1	64	13,6	42,9
Lembeke	1 107	513	523	28	551	49,8	657	143	1	144	21,9	59,3
Maldegem	5 390	2 906	2 171	108	2 279	42,3	3 404	482	16	498	14,6	63,2
Middelburg	214	84	114	4	118	55,1	99	15	—	15	15,2	46,3
Oosteeklo	956	354	530	25	555	58,1	403	47	2	49	12,2	42,2
Sint-Jan-in-Eremo	334	151	159	7	166	49,7	184	33	—	33	17,9	55,1
Sint-Laureins	1 085	540	462	30	492	45,3	581	39	2	41	7,1	53,5
Sint-Margriete	283	136	113	23	136	48,1	144	8	—	8	5,6	50,9
Waterland-Oudeman	175	69	79	13	92	52,6	78	9	—	9	11,5	44,6

TABLEAU V.

COMMUNE	Population active résidant dans la commune						Population active travaillant dans la commune					Taux d'emploi
	Total	dont					Total	dont résidant en dehors de la commune				
		travaillant dans la commune	travaillant hors de la commune					se déplaçant chaque jour	autres	Total	en % de la population active totale	
			se déplaçant chaque jour	autres	Total	en % de la population active totale						
1	2	3	4	5	6	7	8	9	10	11	12	13
Watervliet	554	283	215	30	245	44,2	345	61	1	62	18,0	62,3
Zelzate	4 682	1 661	2 759	97	2 856	61,0	3 545	1 798	86	1 884	53,1	75,7
Tot.	31 682	15 564	14 136	709	14 845	46,9	22 235	6 421	250	6 671	30,0	70,2

ARRONDISSEMENT DE GAND

Aalter	3 346	1 824	1 362	65	1 427	42,6	3 694	1 839	31	1 870	50,6	110,4
Afsnee	395	93	267	12	279	70,6	155	59	3	62	40,0	39,2
Asper	1 107	301	713	49	762	68,8	472	170	1	171	36,2	42,6
Baigem	214	69	132	5	137	64,0	88	19	—	19	21,6	41,1
Bachte-Maria-Leerne ..	560	215	304	15	319	57,0	277	57	5	62	22,4	49,5
Balegem	1 302	401	838	21	859	66,0	484	79	4	83	17,1	37,2
Beervelde	986	518	419	15	434	44,0	701	179	4	183	26,1	71,1
Bellem	555	244	281	13	294	53,0	320	71	5	76	23,8	57,7
Bottelare	623	173	424	1	425	68,2	256	82	1	83	32,4	41,1
Deinze	6 590	4 579	1 655	103	1 758	26,7	7 372	2 715	78	2 793	37,9	111,9
De Pinte	1 745	479	1 087	38	1 125	64,5	758	268	11	279	36,8	43,4
Destelbergen	3 023	1 075	1 713	57	1 770	58,6	2 156	1 057	24	1 081	50,1	71,3
Deurle	655	204	369	20	389	59,4	366	144	18	162	44,3	55,9
Dikkelvenne	664	359	275	9	284	42,8	535	174	2	176	32,9	80,6
Drongen	3 333	1 253	1 885	57	1 942	58,3	2 223	946	24	970	43,6	66,7
Eke	1 089	435	581	17	598	54,9	698	248	15	263	37,7	64,1
Evergem	4 644	1 596	2 803	96	2 899	62,4	2 623	1 013	14	1 027	39,2	56,5
Gavere	873	430	396	21	417	47,8	1 122	663	29	692	61,7	128,5
Gent	60 374	44 670	10 307	1 180	11 487	19,0	97 230	50 958	1 602	52 560	54,1	161,0
Gentbrugge	8 494	2 666	5 136	189	5 325	62,7	6 891	4 163	62	4 225	61,3	81,1
Gijzenzele	342	94	232	6	238	69,6	139	45	—	45	32,4	40,6
Gontrode	295	72	211	3	214	72,5	152	78	2	80	52,6	51,5
Gottem	248	104	133	4	137	55,2	136	30	2	32	23,5	54,8
Grammene	224	94	123	4	127	56,7	134	36	4	40	29,9	59,8
Hansbeke	682	242	396	18	414	60,7	292	48	2	50	17,1	42,8
Heusden	2 326	762	1 421	37	1 458	62,7	1 021	240	19	259	25,4	43,9
Knesselare	1 968	944	896	32	928	47,2	1 173	226	3	229	19,5	59,6
Landegem	884	328	497	16	513	58,0	464	127	9	136	29,3	52,5
Landskouter	181	52	110	6	116	64,1	76	23	1	24	31,6	42,0
Ledeberg	4 057	1 110	2 654	95	2 749	67,8	2 876	1 729	37	1 766	61,4	70,9
Lochristi	2 245	1 360	766	36	802	35,7	1 651	278	13	291	17,6	73,5
Lotenhulle	839	473	312	31	343	40,9	554	80	1	81	14,6	66,0
Lovendegem	2 035	659	1 257	40	1 297	63,7	872	205	8	213	24,4	42,9
Machelen	1 359	448	864	15	879	64,7	1 036	578	10	588	56,8	76,2
Mariakerke	3 372	668	2 418	80	2 498	74,1	1 306	617	21	638	48,9	38,7
Meigem	283	129	137	9	146	51,6	146	16	1	17	11,6	51,6
Melle	3 116	1 183	1 718	67	1 785	57,3	2 503	1 274	46	1 320	52,7	80,3
Melsen	425	93	317	6	323	76,0	127	31	3	34	26,8	29,9
Merelbeke	5 152	1 781	2 987	86	3 073	59,6	3 796	1 984	31	2 015	53,1	73,7
Merendree	603	254	308	21	329	54,6	295	39	2	41	13,9	48,9
Moerbeke	1 785	899	752	39	791	44,3	1 042	138	5	143	13,7	58,4
Moortsele	340	79	239	8	247	72,6	112	31	2	33	29,5	32,9
Munte	258	92	149	8	157	60,9	127	35	—	35	27,6	49,2
Nazareth	1 892	800	995	28	1 023	54,1	1 037	227	10	237	22,9	54,8
Nevele	956	473	416	33	449	47,0	610	134	3	137	22,5	63,8
Olsene	1 276	694	543	14	557	43,7	975	278	3	281	28,8	76,4
Oostakker	3 292	1 073	2 022	59	2 081	63,2	1 924	821	30	851	44,2	58,4
Oosterzele	1 074	402	617	21	638	59,4	523	112	9	121	23,1	48,7
Oostwinkel	301	130	156	10	166	55,1	147	16	1	17	11,6	48,8
Poeke	224	101	110	7	117	52,2	120	16	3	19	15,8	53,6

COMMUNE	Population active résidant dans la commune						Population active travaillant dans la commune					Taux d'emploi
	Total	dont					Total	dont résidant en dehors de la commune				
		travaillant dans la commune	travaillant hors de la commune					se déplaçant chaque jour	autres	Total	en % de la population active totale	
			se déplaçant chaque jour	autres	Total	en % de la population active totale						
1	2	3	4	5	6	7	8	9	10	11	12	13
Poesele	158	66	85	1	86	54,4	76	10	—	10	13,2	48,1
Ronsele	178	46	122	5	127	71,3	52	5	1	6	11,5	29,2
Schelderode	383	97	270	4	274	71,5	117	19	1	20	17,1	30,5
Scheldewindeke	1 003	347	598	22	620	61,8	446	96	3	99	22,2	44,5
Semmerzake	548	156	350	20	370	67,5	320	142	22	164	51,3	58,4
Sint-Amandsberg	9 526	2 640	6 078	226	6 304	66,2	4 893	2 198	55	2 253	46,0	51,4
Sint-Denijs-Westrem	1 882	518	1 175	75	1 250	66,4	1 470	918	34	952	64,8	78,1
Sint-Martens-Latem	1 550	457	967	44	1 011	65,2	739	261	21	282	38,2	47,7
Sint-Martens-Leerne	207	74	124	5	129	62,3	102	27	1	28	27,5	49,3
Sleidinge	2 127	970	1 058	39	1 097	51,6	1 361	378	13	391	28,7	64,0
Ursel	914	341	535	11	546	59,7	390	48	1	49	12,6	42,7
Vinderhout	329	102	207	8	215	65,3	123	21	—	21	17,1	37,4
Vinkt	517	225	270	10	280	54,2	247	22	—	22	8,9	47,8
Vosselare	333	114	209	4	213	64,0	167	53	—	53	31,7	50,2
Vurste	359	115	218	10	228	63,5	226	110	1	111	49,1	63,0
Waarschoot	3 161	1 799	1 226	43	1 269	40,1	2 386	579	8	587	24,6	75,5
Wachtebeke	2 042	682	1 256	44	1 300	63,7	942	249	11	260	27,6	46,1
Wondelgem	4 039	682	3 055	85	3 140	77,7	1 373	673	18	691	50,3	34,0
Wontergem	336	87	238	7	245	72,9	105	18	—	18	17,1	31,3
Zaffelare	1 100	514	529	23	552	50,2	588	66	8	74	12,6	53,5
Zeveneken	770	340	350	21	371	48,2	537	191	6	197	36,7	69,7
Zevergem	587	213	336	11	347	59,1	288	71	4	75	26,0	49,1
Zomergem	2 221	944	1 181	33	1 214	54,7	1 233	277	12	289	23,4	55,5
Zulte	2 142	1 339	716	31	747	34,9	2 241	893	9	902	40,2	104,6
Zwijnaarde	2 270	834	1 308	40	1 348	59,4	2 731	1 880	17	1 897	69,5	120,3
Tot.	181 288	90 879	77 164	3 644	80 808	44,6	176 940	83 601	2 460	86 061	48,6	97,6

ARRONDISSEMENT D'AUDENARDE

Brakel	4 397	2 141	2 032	93	2 125	48,3	2 622	451	30	481	18,3	59,6
Deftinge	581	219	327	8	335	57,7	283	60	4	64	22,6	48,7
Etikhove	746	272	431	13	444	59,5	361	87	2	89	24,7	48,4
Everbeek	620	225	324	27	351	56,6	265	35	5	40	15,1	42,7
Hemelveerdgem	142	45	89	2	91	64,1	85	39	1	40	47,1	59,9
Huise	1 045	357	614	28	642	61,4	532	171	4	175	32,9	50,9
Kluisbergen	2 420	1 384	906	43	949	39,2	2 175	773	18	791	36,4	89,9
Kruishoutem	1 750	1 031	644	29	673	38,5	1 399	357	11	368	26,3	79,9
Maarke-Kerkem	383	134	231	7	238	62,1	165	30	1	31	18,8	43,1
Mullem	159	53	98	1	99	62,3	68	15	—	15	22,1	42,8
Munkzwalm	2 491	931	1 432	41	1 473	59,1	1 103	154	18	172	15,6	44,3
Nederzwalm- Hermelgem	343	113	193	17	210	61,2	154	41	—	41	26,6	44,9
Nokere	351	152	184	3	187	53,3	217	63	2	65	30,0	61,8
Nukerke	702	240	431	13	444	63,2	315	72	3	75	23,8	44,9
Ooike	275	114	143	5	148	53,8	144	27	3	30	20,8	52,4
Oudenaarde	10 556	7 129	2 852	157	3 009	28,5	9 802	2 600	73	2 673	27,3	92,9
Ouwegem	474	206	244	8	252	53,2	293	86	1	87	29,7	61,8
Parike	211	68	130	9	139	65,9	123	53	2	55	44,7	58,3
Ronse (Renaix)	10 546	8 421	1 440	189	1 629	15,4	11 955	3 447	87	3 534	29,6	113,4
Schorisse	619	301	285	13	298	48,1	418	117	—	117	28,0	67,5
Sint-Kornelis-Horebeke	216	63	133	6	139	64,4	76	12	1	13	17,1	35,2
Sint-Maria-Horebeke	469	198	230	14	244	52,0	280	79	3	82	29,3	59,7
Sint-Maria-Lierde	977	353	546	13	559	57,2	456	93	10	103	22,6	46,7
Sint-Martens-Lierde	672	205	428	9	437	65,0	273	67	1	68	24,9	40,6

COMMUNE	Population active résidant dans la commune						Population active travaillant dans la commune				Taux d'emploi	
	Total	dont					Total	dont résidant en dehors de la commune				
		travaillant dans la commune	travaillant hors de la commune					se déplaçant chaque jour	autres	Total		en % de la population active totale
			se déplaçant chaque jour	autres	Total	en % de la population active totale						
1	2	3	4	5	6	7	8	9	10	11	12	13
Wanegem-Lede	241	95	129	10	139	57,7	113	16	2	18	15,9	46,9
Wortegem-Petegem	1 851	792	956	25	981	53,0	1 235	435	8	443	35,9	66,7
Zingem	1 324	327	913	31	944	71,3	404	72	5	77	19,1	30,5
Tot.	44 561	25 569	16 365	814	17 179	38,6	35 316	9 452	295	9 747	27,6	79,3

ARRONDISSEMENT DE SAINT-NICOLAS

Bazel	1 643	437	1 147	16	1 163	70,8	553	113	3	116	21,0	33,7
Belsele	2 511	722	1 689	27	1 716	68,3	982	251	9	260	26,5	39,1
Beveren	6 065	2 348	3 399	79	3 478	57,3	3 496	1 118	30	1 148	32,8	57,6
Daknam	283	100	159	10	169	59,7	123	23	—	23	18,7	43,5
De Klinge	1 090	271	754	20	774	71,0	332	59	2	61	18,4	30,5
Doel	461	211	181	28	209	45,3	388	160	17	177	45,6	84,2
Eksaarde	1 688	744	846	29	875	51,8	884	135	5	140	15,8	52,4
Elversele	571	191	355	13	368	64,4	347	151	5	156	45,0	60,8
Haasdonk	1 396	432	870	22	892	63,9	1 103	666	5	671	60,8	79,0
Kallo	813	362	377	26	403	49,6	883	496	25	521	59,0	108,6
Kemzeke	1 109	343	708	18	726	65,5	557	204	10	214	38,4	50,2
Kieldrecht	1 478	525	746	122	868	58,7	725	194	6	200	27,6	49,1
Kruike	2 542	647	1 792	34	1 826	71,8	866	209	10	219	25,3	34,1
Lokeren	10 915	7 310	2 908	207	3 115	28,5	9 306	1 938	58	1 996	21,4	85,3
Meerdonk	684	219	415	23	438	64,0	269	47	3	50	18,6	39,3
Melsele	2 537	703	1 657	23	1 680	66,2	869	158	8	166	19,1	34,3
Nieuwkerken-Waas	2 011	530	1 380	33	1 413	70,3	695	163	2	165	23,7	34,6
Rupelmonde	1 190	397	675	21	696	58,5	698	295	6	301	43,1	58,7
Sinaai	1 943	650	1 183	41	1 224	63,0	732	82	—	82	11,2	37,7
Sint-Gillis-Waas	2 372	892	1 400	39	1 439	60,7	1 163	264	7	271	23,3	49,0
Sint-Niklaas	20 308	15 616	3 665	306	3 971	19,6	26 703	10 881	206	11 087	41,5	131,5
Sint-Pauwels	1 290	393	844	20	864	67,0	514	119	2	121	23,5	39,8
Steendorp	1 151	258	710	16	726	63,1	317	55	4	59	18,6	27,5
Stekene	3 457	1 113	2 084	78	2 162	62,5	1 343	221	9	230	17,1	38,8
Temse	5 932	3 353	2 243	84	2 327	39,2	5 429	2 050	26	2 076	38,2	91,5
Tielrode	993	326	622	14	636	64,0	480	151	3	154	32,1	48,3
Verrebroek	473	200	244	10	254	53,7	248	46	2	48	19,4	52,4
Vrasene	1 380	560	669	33	702	50,9	753	183	10	193	25,6	54,6
Tot.	78 286	39 853	33 722	1 392	35 114	44,9	60 758	20 432	473	20 905	34,4	77,6

PROVINCE DE LA FLANDRE OCCIDENTALE

ARRONDISSEMENT DE BRUGES

Aatrijke	1 489	717	697	23	720	48,4	1 117	373	27	400	35,8	75,0
Beernem	2 169	1 080	980	57	1 037	47,8	1 623	535	8	543	33,5	74,8
Blankenberge	5 231	3 143	1 659	150	1 809	34,6	4 032	764	125	889	22,0	77,1
Brugge	43 481	32 774	7 095	1 088	8 183	18,8	46 928	13 222	932	14 154	30,2	107,9
Damme	338	149	164	5	169	50,0	205	51	5	56	27,3	60,7
Hertsberge	406	209	181	5	186	45,8	276	60	7	67	24,3	68,0
Houtave	156	97	49	6	55	35,3	119	21	1	22	18,5	76,3
Jabbeke	1 210	465	670	34	704	58,2	739	269	5	274	37,1	61,1
Knokke-Heist	9 861	6 569	2 283	535	2 818	28,6	7 915	1 137	209	1 346	17,0	80,3
Loppem	1 100	338	687	31	718	65,3	584	234	12	246	42,1	53,1

COMMUNE	Population active résidant dans la commune						Population active travaillant dans la commune					Taux d'emploi
	Total	dont					Total	dont résidant en dehors de la commune				
		travaillant dans la commune	travaillant hors de la commune					se déplaçant chaque jour	autres	Total	en % de la population active totale	
			se déplaçant chaque jour	autres	Total	en % de la population active totale						
1	2	3	4	5	6	7	8	9	10	11	12	13
Meeterke	173	88	75	4	79	45,7	115	27	—	27	23,5	66,5
Moerkerke	1 194	534	531	26	557	46,6	665	125	6	131	19,7	55,7
Nieuwmunster	123	69	47	3	50	40,7	95	25	1	26	27,4	77,2
Oedelem	1 822	883	832	49	881	48,4	1 069	181	5	186	17,4	58,7
Oostkamp	3 368	1 697	1 459	72	1 531	45,5	4 570	2 832	41	2 873	62,9	135,7
Oostkerke	259	144	105	2	107	41,3	202	57	1	58	28,7	78,0
Ruddervoorde	1 884	1 006	773	45	818	43,4	1 521	502	13	515	33,9	80,7
Sijsele	1 441	548	780	39	819	56,8	1 092	519	25	544	49,8	75,8
Sint-Joris	682	200	436	10	446	65,4	247	45	2	47	19,0	36,2
Snellegem	469	166	274	13	287	61,2	196	30	—	30	15,3	41,8
Stalhill	264	94	157	7	164	62,1	130	36	—	36	27,7	49,2
Torhout	5 791	3 035	2 342	142	2 484	42,9	4 117	1 042	40	1 082	26,3	71,1
Varsenare	798	247	443	43	486	60,9	375	125	3	128	34,1	47,0
Veidegem	1 572	522	948	44	992	63,1	773	248	3	251	32,5	49,2
Waardamme	541	264	254	13	267	49,4	443	178	1	179	40,4	81,9
Wenduine	748	438	229	33	262	35,0	646	164	44	208	32,2	86,4
Zedelgem	1 995	1 384	549	30	579	29,0	5 464	3 974	106	4 080	74,7	273,9
Zerkegem	557	201	304	14	318	57,1	227	26	—	26	11,5	40,8
Zuizenkerke	337	147	170	7	177	52,5	172	24	1	25	14,5	51,0
Tot.	89 459	57 208	25 173	2 530	27 703	31,0	85 657	26 826	1 623	28 449	33,2	95,8

ARRONDISSEMENT DE DIXMUDE

Beerst	856	352	418	49	467	54,6	447	92	3	95	21,3	52,2
Diksmuide	2 296	1 498	604	89	693	30,2	2 641	1 099	44	1 143	43,3	115,0
Driekapellen	291	158	102	18	120	41,2	179	19	2	21	11,7	61,5
Handzame	1 127	526	516	21	537	47,6	699	164	9	173	24,7	62,0
Houthulst	1 318	408	614	47	661	50,2	571	160	3	163	28,5	43,3
Klerken	665	274	299	38	337	50,7	440	146	20	166	37,7	66,2
Koekelare	2 805	1 155	1 407	102	1 509	53,8	1 370	204	11	215	15,7	48,8
Kortemark	2 170	1 122	896	58	954	44,0	1 657	518	17	535	32,3	76,4
Leke	464	202	204	25	229	49,4	252	50	—	50	19,8	54,3
Lo	689	451	142	42	184	26,7	552	93	8	101	18,3	80,1
Merkem	792	404	271	32	303	38,3	497	83	10	93	18,7	62,8
Reininge	544	373	130	27	157	28,9	445	72	—	72	16,2	81,8
Vladslo	493	252	193	32	225	45,6	284	31	1	32	11,3	57,6
Woumen	1 031	430	387	60	447	43,4	561	125	6	131	23,4	54,4
Zarren-Werken	1 314	626	542	46	588	44,7	749	117	6	123	16,4	57,0
Tot.	16 855	8 231	6 725	686	7 411	44,0	11 344	2 973	140	3 113	27,4	67,3

ARRONDISSEMENT D'YPRES

Beselare	894	341	477	24	501	56,0	391	50	—	50	12,8	43,7
Boezinge	841	477	312	34	346	41,1	584	102	5	107	18,3	69,4
Dikkebus	459	168	246	12	258	56,2	222	51	3	54	24,3	48,4
Dranouter	297	132	138	9	147	49,5	146	14	—	14	9,6	49,2
Elverdinge	544	203	290	22	312	57,4	268	63	2	65	24,3	49,3
Geluveld	823	318	413	22	435	52,9	499	177	4	181	36,3	60,6
Geluwe	2 270	704	1 420	50	1 470	64,8	858	151	3	154	17,9	37,8
Ieper	7 894	5 841	1 442	215	1 657	21,0	9 879	3 924	114	4 038	40,9	125,1
Kemmel	469	267	158	15	173	36,9	416	139	10	149	35,8	88,7
Langemark	1 944	1 034	764	62	826	42,5	1 373	326	13	339	24,7	70,6

TABLEAU V.

— 232 —

COMMUNE	Population active résidant dans la commune						Population active travaillant dans la commune					Taux d'emploi
	Total	dont					Total	dont résidant en dehors de la commune				
		travaillant dans la commune	travaillant hors de la commune					se déplaçant chaque jour	autres	Total	en % de la population active totale	
			se déplaçant chaque jour	autres	Total	en % de la population active totale						
1	2	3	4	5	6	7	8	9	10	11	12	13
Loker	263	146	99	11	110	41,8	165	17	2	19	11,5	62,7
Mesen (Messines)	418	107	245	22	267	63,9	135	27	1	28	20,7	32,3
Nieuwkerke	634	293	269	37	306	48,3	365	66	6	72	19,7	57,6
Oostvleteren	469	244	159	27	186	39,7	297	53	—	53	17,8	63,3
Passendale	1 122	624	431	20	451	40,2	823	191	8	199	24,2	73,4
Poelkapelle	701	303	337	27	364	51,9	436	132	1	133	30,5	62,2
Poperinge	4 548	3 003	1 117	145	1 262	27,7	3 967	918	46	964	24,3	87,2
Proven	786	443	280	17	297	37,8	593	137	13	150	25,3	75,4
Reningelst	688	335	291	22	313	45,5	421	82	4	86	20,4	61,2
Roesbrugge-Haringe	529	288	177	39	216	40,8	357	62	7	69	19,3	67,5
Vlamertinge	1 315	590	589	22	611	46,5	1 185	581	14	595	50,2	90,1
Watou	841	402	328	44	372	44,2	434	27	5	32	7,4	51,6
Wervik	5 194	1 965	2 825	114	2 939	56,6	2 642	653	24	677	25,6	50,9
Westouter	449	194	207	15	222	49,4	237	25	18	43	18,1	52,8
Westvleteren	440	236	166	16	182	41,4	260	21	3	24	9,2	59,1
Wijtschate	851	405	387	25	412	48,4	480	73	2	75	15,6	56,4
Woesten	467	206	233	16	249	53,3	237	31	—	31	13,1	50,7
Wulvergem	109	46	54	5	59	54,1	49	3	—	3	6,1	45,0
Zillebeke	1 342	568	675	30	705	52,5	694	120	6	126	18,2	51,7
Zonnebeke	1 386	518	756	42	798	57,6	647	125	4	129	19,9	46,7
Tot.	38 987	20 401	15 285	1 161	16 446	42,2	29 060	8 341	318	8 659	29,8	74,5

ARRONDISSEMENT DE COURTRAI

Aalbeke	1 073	482	541	25	566	52,7	2 115	1 627	6	1 633	77,2	197,1
Anzegem	1 789	857	879	15	894	50,0	1 368	498	13	511	37,4	76,5
Avelgem	2 290	1 272	919	33	952	41,6	2 072	784	16	800	38,6	90,5
Bavikhove	979	272	663	21	674	68,8	442	168	2	170	38,5	45,1
Bellegem	1 303	506	728	17	745	57,2	706	195	5	200	28,3	54,2
Beveren	1 690	876	750	25	775	45,9	1 924	1 044	4	1 048	54,5	113,8
Bissegem	2 119	639	1 326	54	1 380	65,1	1 425	780	6	786	55,2	67,2
Bossuit	191	54	126	7	133	69,6	105	50	1	51	48,6	55,0
Deerlijk	3 887	2 360	1 387	42	1 429	36,8	4 424	2 045	19	2 064	46,7	113,8
Desselgem	1 690	791	836	18	854	50,5	1 236	438	7	445	36,0	73,1
Gullegem	2 817	1 131	1 575	55	1 630	57,9	2 284	1 132	21	1 153	50,5	81,1
Harelbeke	7 348	2 850	4 184	101	4 285	58,3	5 222	2 331	41	2 372	45,4	71,1
Heestert	916	388	491	10	501	54,7	531	143	—	143	26,9	58,0
Helkijn (Helchin)	402	88	297	9	306	76,1	112	23	1	24	21,4	27,9
Heule	3 695	1 454	2 053	73	2 126	57,5	3 929	2 451	24	2 475	63,0	106,3
Hulste	1 150	401	707	14	721	62,7	616	205	10	215	34,9	53,6
Ingooigem	873	410	420	13	433	49,6	716	303	3	306	42,7	82,0
Kaster	244	68	164	8	172	70,5	90	18	4	22	24,4	36,9
Kerkhove	340	107	218	7	225	66,2	186	78	1	79	42,5	54,7
Kooigem	312	118	182	5	187	59,9	165	46	1	47	28,5	52,9
Kortrijk	17 188	12 053	3 925	385	4 310	25,1	28 775	16 244	478	16 722	58,1	167,4
Kuurne	4 869	1 975	2 651	77	2 728	56,0	4 123	2 110	38	2 148	52,1	84,7
Lauwe	3 005	1 485	1 348	64	1 412	47,0	2 698	1 202	11	1 213	45,0	89,8
Lendeledede	1 996	979	927	35	962	48,2	1 621	630	12	642	39,6	81,2
Marke	2 102	793	1 192	34	1 226	58,3	1 714	899	22	921	53,7	81,5
Menen	8 882	4 486	3 971	136	4 107	46,2	6 516	1 960	70	2 030	31,2	73,4
Moen	1 032	476	519	15	534	51,7	832	351	5	356	42,8	80,6
Moorsele	1 944	609	1 226	25	1 251	64,4	893	282	2	284	31,8	45,9
Otegem	827	316	481	18	499	60,3	432	116	—	116	26,9	52,2
Outrijve	386	59	301	8	309	80,1	87	26	2	28	32,2	22,5

COMMUNE	Population active résidant dans la commune						Population active travaillant dans la commune					Taux d'emploi
	Total	dont					Total	dont résidant en dehors de la commune				
		travaillant dans la commune	travaillant hors de la commune					se déplaçant chaque jour	autres	Total	en % de la population active totale	
			se déplaçant chaque jour	autres	Total	en % de la population active totale						
1	2	3	4	5	6	7	8	9	10	11	12	13
Rekkem	1 870	424	1 345	41	1 386	74,1	596	165	7	172	28,9	31,9
Rollegem	1 039	277	730	10	740	71,2	400	110	13	123	30,8	38,5
Sint-Denijs	943	368	522	13	535	56,7	518	143	7	150	29,0	54,9
Sint-Eloois-Vijve	1 115	388	648	17	665	59,6	781	390	3	393	50,3	70,0
Spiere (Espierres)	320	105	203	2	205	64,1	194	86	3	89	45,9	60,6
Tiegem	645	263	343	14	357	55,3	413	145	5	150	36,3	64,0
Vichte	1 315	843	433	18	451	34,3	2 411	1 546	22	1 568	65,0	183,3
Waarmaarde	253	60	182	4	186	73,5	83	23	—	23	27,7	32,8
Waregem	6 784	4 688	1 771	106	1 877	27,7	7 141	2 390	63	2 453	34,4	105,3
Wevelgem	5 301	2 226	2 784	106	2 890	54,5	3 359	1 105	28	1 133	33,7	63,4
Zwevegem	4 391	3 189	1 041	49	1 090	24,8	8 008	4 760	59	4 819	60,2	182,4
Tot.	101 315	51 186	44 989	1 719	46 708	46,1	101 263	49 042	1 035	50 077	49,5	99,9

ARRONDISSEMENT D'OSTENDE

Bekegem	375	120	219	18	237	63,2	141	18	3	21	14,9	37,6
Bredene	3 374	1 065	2 033	149	2 182	64,7	1 747	614	68	682	39,0	51,8
Eernegem	2 126	865	1 119	69	1 188	55,9	1 236	362	9	371	30,0	58,1
Ettelgem	472	142	300	9	309	65,5	211	67	2	69	32,7	44,7
Gistel	2 731	1 259	1 217	111	1 328	48,6	1 759	482	18	500	28,4	64,4
Ichtegem	2 174	875	1 169	40	1 209	55,6	1 081	201	5	206	19,1	49,7
Klenskerke	1 448	744	537	63	600	41,4	1 203	367	92	459	38,2	83,1
Lefinge	720	264	382	29	411	57,1	357	87	6	93	26,1	49,6
Middelkerke	1 511	763	553	71	624	41,3	1 245	441	41	482	38,7	82,4
Oostende	25 942	19 637	3 727	1 022	4 749	18,3	27 712	7 444	631	8 075	29,1	106,8
Oudenburg	1 299	498	691	29	720	55,4	1 009	497	14	511	50,6	77,7
Roksem	408	107	247	14	261	64,0	155	46	2	48	31,0	38,0
Snaaskerke	357	94	200	15	215	60,2	293	193	6	199	67,9	82,1
Spermalie	623	285	277	25	302	48,5	396	106	5	111	28,0	63,6
Vlissingem	484	194	262	13	275	56,8	253	52	7	59	23,3	52,3
Westende	1 721	862	646	91	737	42,8	1 585	614	109	723	45,6	92,1
Westkerke	572	172	369	10	379	66,3	223	47	4	51	22,9	39,0
Wilskerke	178	57	97	8	105	59,0	88	31	—	31	35,2	49,4
Tot.	46 515	28 003	14 045	1 786	15 831	34,0	40 694	11 669	1 022	12 691	31,2	87,5

ARRONDISSEMENT DE ROULERS

Ardooie	2 765	1 666	980	46	1 026	37,1	2 421	743	12	755	31,2	87,6
Dadizele	1 218	326	817	18	835	68,6	436	103	7	110	25,2	35,8
Gits	1 309	656	586	25	611	46,7	1 539	857	26	883	57,4	117,9
Hooglede	1 885	923	848	26	874	46,4	1 567	634	10	644	41,1	83,1
Ingelmunster	4 136	1 983	1 975	61	2 036	49,2	3 131	1 123	25	1 148	36,7	75,7
Izegem	9 394	6 999	1 884	119	2 003	21,3	10 469	3 393	77	3 470	33,1	111,4
Kachtem	921	324	547	15	562	61,0	725	399	2	401	55,3	78,7
Ledegem	1 563	810	627	29	656	42,0	1 306	492	4	496	38,0	83,6
Lichtervelde	2 710	1 533	1 070	47	1 117	41,2	2 508	958	17	975	38,9	92,5
Moorslede	2 465	1 142	1 183	53	1 236	50,1	1 492	344	6	350	23,5	60,5
Oekene	454	132	287	12	299	65,9	157	24	1	25	15,9	34,6
Oostnieuwkerke	1 262	477	689	33	722	57,2	607	126	4	130	21,4	48,1
Roeselare	16 189	11 967	2 985	381	3 366	20,8	19 424	7 237	220	7 457	38,4	120,0
Rollegem-Kapelle	510	151	329	10	339	66,5	270	116	3	119	44,1	52,9
Rumbeke	3 610	1 461	1 968	72	2 040	56,5	2 641	1 158	22	1 180	44,7	73,2
Sint-Eloois-Winkel	1 321	527	730	24	754	57,1	693	164	2	166	24,0	52,5
Staden	2 029	1 018	899	67	966	47,6	1 336	305	13	318	23,8	65,8
Westrozebeke	745	425	268	26	294	39,5	680	251	4	255	37,5	91,3
Tot.	54 486	32 520	18 672	1 064	19 736	36,2	51 402	18 427	455	18 882	36,7	94,3

TABLEAU V.

COMMUNE	Population active résidant dans la commune						Population active travaillant dans la commune					Taux d'emploi
	Total	dont					Total	dont résidant en dehors de la commune				
		travaillant dans la commune	travaillant hors de la commune					se déplaçant chaque jour	autres	Total	en % de la population active totale	
			se déplaçant chaque jour	autres	Total	en % de la population active totale						
1	2	3	4	5	6	7	8	9	10	11	12	13
ARRONDISSEMENT DE TIELT												
Aarsele	1 118	568	487	25	512	45,8	784	208	8	216	27,6	70,1
Dentergem	942	550	359	11	370	39,3	751	198	3	201	26,8	79,7
Egem	507	269	211	14	225	44,4	396	127	—	127	32,1	78,1
Kanegem	377	200	161	5	166	44,0	215	14	1	15	7,0	57,0
Koolskamp	796	363	391	27	418	52,5	516	149	4	153	29,7	64,8
Markegem	292	132	148	6	154	52,7	169	37	—	37	21,9	57,9
Meulebeke	4 207	2 515	1 525	50	1 575	37,4	3 327	793	19	812	24,4	79,1
Oeselgem	409	185	209	6	215	52,6	278	91	2	93	33,5	68,0
Ooigem	907	391	478	17	495	54,6	785	381	13	394	50,2	86,5
Oostrozebeke	2 423	1 472	831	26	857	35,4	2 412	929	11	940	39,0	99,5
Pittem	1 662	938	634	48	682	41,0	1 315	359	18	377	28,7	79,1
Ruiselede	1 805	953	744	57	801	44,4	1 192	231	8	239	20,1	66,0
Schuierskapelle	385	232	130	11	141	36,6	302	70	—	70	23,2	78,4
Sint-Baafs-Vijve	830	327	448	8	456	54,9	616	283	6	289	46,9	74,2
Tielt	5 318	3 446	1 569	119	1 688	31,7	4 776	1 253	77	1 330	27,8	89,8
Wakken	925	545	339	13	352	38,1	919	372	2	374	40,7	99,4
Wielsbeke	1 115	553	517	14	531	47,6	1 083	524	6	530	48,9	97,1
Wingene	2 923	1 929	850	56	906	31,0	2 252	315	8	323	14,3	77,5
Zwevezele	2 094	1 212	738	42	780	37,2	1 618	400	6	406	25,1	77,3
Tot.	29 035	16 780	10 769	555	11 324	39,0	23 706	6 734	192	6 926	29,2	81,6

ARRONDISSEMENT DE FURNES

Adinkerke	924	406	412	40	452	48,9	573	160	7	167	29,1	62,0
Alveringem	847	564	206	26	232	27,4	689	119	6	125	18,1	81,3
Beauvoorde	344	214	100	9	109	31,7	239	24	1	25	10,5	69,5
De Panne	2 506	1 433	728	147	875	34,9	1 967	453	81	534	27,1	78,5
Houtem	371	206	108	23	131	35,3	240	32	2	34	14,2	64,7
Koksijde	2 508	1 565	645	127	772	30,8	2 568	856	147	1 003	39,1	102,4
Leisele	599	341	196	38	234	39,1	370	26	3	29	7,8	61,8
Nieuwpoort	3 064	1 817	786	181	967	31,6	2 622	727	78	805	30,7	85,6
Oostduinkerke	1 530	787	563	75	638	41,7	1 256	376	93	469	37,3	82,1
Pervijze	593	332	197	34	231	39,0	417	79	6	85	20,4	70,3
Stavele	630	367	197	44	241	38,3	533	161	5	166	31,1	84,6
Veurne	3 461	2 309	665	121	786	22,7	3 750	1 381	60	1 441	38,4	108,4
Tot.	17 377	10 341	4 803	865	5 668	32,6	15 224	4 394	489	4 883	32,1	87,6

TABLEAU RECAPITULATIF PAR PROVINCE ET PAR REGION LINGUISTIQUE

PROVINCE ET REGION LINGUISTIQUE	Population active résidant dans la commune						Population active travaillant dans la commune					Taux d'emploi
	Total	dont					Total	dont résidant en dehors de la commune				
		travaillant dans la commune	travaillant hors de la commune					se déplaçant chaque jour	autres	Total	en % de la population active totale	
			se déplaçant chaque jour	autres	Total	en % de la population active totale						
1	2	3	4	5	6	7	8	9	10	11	12	13
Anvers	583 202	253 855	291 267	9 850	301 117	51,6	558 360	295 420	9 085	304 505	54,5	95,7
Brabant	873 193	500 126	280 580	12 761	293 341	33,6	911 653	392 409	19 148	411 557	45,1	104,4
Hainaut	463 432	171 342	255 388	10 702	266 090	57,4	391 063	214 551	5 170	219 721	56,2	84,4
Liège	381 480	157 129	186 270	9 791	196 061	51,4	351 487	188 532	5 826	194 358	55,3	92,1
Limbourg	228 924	101 935	108 973	6 095	115 068	50,3	187 900	83 830	2 135	85 965	45,8	82,1
Luxembourg	73 255	36 924	28 165	4 191	32 356	44,2	57 902	19 447	1 531	20 978	36,2	79,0
Namur	131 894	54 316	64 422	5 380	69 802	52,9	111 309	54 194	2 799	56 993	51,2	84,4
Flandre Orientale	508 409	244 111	230 193	8 997	239 190	47,1	408 270	159 898	4 261	164 159	40,2	80,3
Flandre Occidentale	394 029	224 670	140 461	10 366	150 827	38,3	358 350	128 406	5 274	133 680	37,3	91,0
Le Royaume	3 637 818	1 744 408	1 585 719	78 133	1 663 852	45,7	3 336 294	1 536 687	55 229	1 591 916	47,7	91,7
Bruxelles-Capitale	456 305	360 622	30 622	4 490	35 112	7,7	606 522	232 722	13 178	245 900	40,5	132,9
Région de langue néerlandaise	2 043 896	932 990	970 653	41 274	1 011 927	49,5	1 752 576	794 049	25 537	819 586	46,8	85,7
Régions de langues française et allemande	1 137 617	450 796	584 444	32 369	616 813	54,2	977 196	509 916	16 514	526 430	53,9	85,9

Tableau VI

MIGRANTS ALTERNANTS
ENTRANTS DE L'AGGLOMERATION BRUXELLOISE
SELON LEUR COMMUNE DE RESIDENCE HABITUELLE

Relevé des communes comptant plus de 25 migrants alternants
en 1961 ou en 1970

ARRONDISSEMENT ET COMMUNE DE RESIDENCE HABITUELLE	Nombre de migrants alternants entrants						Différence de 1961 à 1970 en %
	ne se déplaçant pas chaque jour		se déplaçant chaque jour		Total		
	1961	1970	1961	1970	1961	1970	
PROVINCE D'ANVERS							
ARRONDISSEMENT D'ANVERS							
Aartselaar	2	2	12	37	14	39	+ 178,6
Antwerpen	300	164	1 446	1 754	1 746	1 918	+ 9,9
Berchem	106	54	455	601	561	655	+ 16,8
Boechout	1	1	46	45	47	46	— 2,1
Boom	11	8	98	110	109	118	+ 8,3
Borgerhout	64	27	403	403	467	430	— 7,9
Brasschaat	47	24	70	137	117	161	+ 37,6
Deurne	94	56	427	622	521	678	+ 30,1
Edegem	42	9	136	222	178	231	+ 29,8
Ekeren	12	19	69	164	81	183	+ 125,9
Essen	2	7	19	31	21	38	+ 81,0
Hemiksem	3	3	25	26	28	29	+ 3,6
Hoboken	12	9	89	157	101	166	+ 64,4
Hove	8	9	125	164	133	173	+ 30,1
Kalmthout	5	10	24	40	29	50	+ 72,4
Kapellen	8	12	57	55	65	67	+ 3,1
Kontich	8	10	105	200	113	210	+ 85,8
Lint	1	2	58	56	59	58	— 1,7
Merksem	24	34	185	225	209	259	+ 23,9
Mortsel	52	23	482	548	534	571	+ 6,9
Niel	7	8	29	53	36	61	+ 69,4
Rumst	1	2	35	39	36	41	+ 13,9
Schilde	21	6	24	49	45	55	+ 22,2
Schoten	22	21	102	145	124	166	+ 33,9
's Gravenwezel	12	3	13	26	25	29	+ 16,0
Terhagen	1	4	14	27	15	31	+ 106,7
Wijnegem	7	1	25	29	32	30	— 6,2
Wilrijk	69	34	208	359	277	393	+ 41,9
Wommelgem	6	2	20	20	26	22	— 15,4
Zwijndrecht	2	3	15	36	17	39	+ 129,4
Autres communes	40	35	151	232	191	267	+ 39,8
Total	990	602	4 967	6 612	5 957	7 214	+ 21,1

ARRONDISSEMENT DE MALINES

Beerzel	1	1	73	59	74	60	— 18,9
Berlaar	3	1	82	47	85	48	— 43,5
Blaasveld	—	1	63	55	63	56	— 11,1
Bonheiden	10	7	261	293	271	300	+ 10,7
Booischoot	4	1	118	88	122	89	— 27,0
Bornem	13	12	216	152	229	164	— 28,4
Breendonk	5	1	83	68	88	69	— 21,6
Duffel	7	7	401	324	408	331	— 18,9
Heffen	—	—	45	42	45	42	— 6,7
Heist-op-den-Berg	10	4	115	106	125	110	— 12,0
Hingene	1	2	30	48	31	50	+ 61,3
Hombeek	4	3	193	183	197	186	— 5,6
Koningshooikt	—	2	28	21	28	23	— 17,9
Leest	1	1	46	68	47	69	+ 46,8
Lier	13	12	269	227	282	239	— 15,2
Mariekerke	15	1	48	34	63	35	— 44,4
Mechelen	123	70	3 428	3 440	3 551	3 510	— 1,1
Nijlen	2	2	107	37	109	39	— 64,2
Onze-Lieve-Vrouw-Waver	5	—	56	56	61	56	— 8,2
Oppuurs	3	1	21	30	24	31	+ 29,2
Putte	4	2	47	61	51	63	+ 23,5

ARRONDISSEMENT ET COMMUNE DE RESIDENCE HABITUELLE	Nombre de migrants alternants entrants						Différence de 1961 à 1970 en %
	ne se déplaçant pas chaque jour		se déplaçant chaque jour		Total		
	1961	1970	1961	1970	1961	1970	
Puurs	3	3	103	86	106	89	— 16,0
Rijmenam	3	6	82	105	85	111	+ 30,6
Ruisbroek	3	1	24	40	27	41	+ 51,9
Schriek	3	2	67	48	70	50	— 28,6
Sint-Amands	2	7	118	113	120	120	—
Sint-Katelijne-Waver	6	6	444	428	450	434	— 3,6
Tisselt	4	—	44	75	48	75	+ 56,3
Walem	2	2	43	48	45	50	+ 11,1
Willebroek	9	7	289	262	298	269	— 9,7
Autres communes	16	6	103	106	119	112	— 5,9
Total	275	171	7 047	6 750	7 322	6 921	— 5,5

ARRONDISSEMENT DE TURNHOUT

Arendonk	6	6	3	28	9	34	+ 277,8
Balen	16	12	4	33	20	45	+ 125,0
Beerse	10	9	6	17	16	26	+ 62,5
Geel	15	14	68	128	83	142	+ 71,1
Grobbendonk	3	4	27	41	30	45	+ 50,0
Herentals	22	14	129	101	151	115	— 23,8
Herselt	12	2	132	210	144	212	+ 47,2
Houtvenne	1	—	26	20	27	20	— 25,9
Hulshout	—	—	22	32	22	32	+ 45,5
Meerhout	5	3	14	34	19	37	+ 94,7
Mol	24	31	19	91	43	122	+ 183,7
Ramsel	—	1	98	83	98	84	— 14,3
Turnhout	52	32	46	75	98	107	+ 9,2
Veerle	5	1	77	61	82	62	— 24,4
Vorselaar	2	2	27	21	29	23	— 20,7
Vorst	6	1	27	32	33	33	—
Vosselaar	4	3	7	25	11	28	+ 154,6
Westerlo	11	4	55	80	66	84	+ 27,3
Westmeerbeek	2	3	26	23	28	26	— 7,1
Wortel	—	1	3	33	3	34	+ 1 033,3
Autres communes	69	49	135	227	204	276	+ 35,3
Total	265	192	951	1 395	1 216	1 587	+ 30,5

PROVINCE DU BRABANT

ARRONDISSEMENT DE HAL-VILVORDE

Alsemberg	11	9	357	685	368	694	+ 88,6
Asse	26	41	1 907	1 927	1 933	1 968	+ 1,8
Beersel	24	15	710	705	734	720	— 1,9
Beigem	11	3	188	185	199	188	— 5,5
Bekkerzeel	2	—	53	65	55	65	+ 18,2
Bellingen	—	2	58	71	58	73	+ 25,9
Berg	1	10	165	249	166	259	+ 56,0
Bever	3	6	84	171	87	177	+ 103,5
Bogaarden	1	2	31	33	32	35	+ 9,4
Borchtlombeek	13	6	327	307	340	313	— 7,9
Brussegem	8	5	301	388	309	393	+ 27,2
Buizingen	8	10	589	680	597	690	+ 15,6
Diegem	7	5	755	739	762	744	— 2,4
Dilbeek	66	61	2 420	3 640	2 486	3 701	+ 48,9
Drogenbos	23	8	925	1 267	948	1 275	+ 34,5
Dworp	13	8	372	428	385	436	+ 13,3
Elewijt	8	2	273	299	281	301	+ 7,1
Eppegem	6	—	296	336	302	336	+ 11,3
Essene	15	3	325	334	340	337	— 0,9
Gaasbeek	1	—	33	43	34	43	+ 26,5

ARRONDISSEMENT ET COMMUNE DE RESIDENCE HABITUELLE	Nombre de migrants alternants entrants						Différence de 1961 à 1970 en %	
	ne se déplaçant pas chaque jour		se déplaçant chaque jour		Total			
	1961	1970	1961	1970	1961	1970		
Galmaarden	5	8	288	407	293	415	+	41,6
Gooik	22	12	467	474	489	486	—	0,6
Grimbergen	30	34	1 088	1 699	1 118	1 733	+	55,0
Groot-Bijgaarden	14	11	948	1 508	962	1 519	+	57,9
Halle	63	35	2 265	2 594	2 328	2 629	+	12,9
Hamme	—	1	50	73	50	74	+	48,0
Heikruis	1	1	55	54	56	55	—	1,8
Hekelgem	10	13	410	443	420	456	+	8,6
Herfelingen	1	1	98	99	99	100	+	1,0
Herne	2	6	325	409	327	415	+	26,9
Hoeilaart	11	16	569	976	580	992	+	71,0
Hofstade	4	5	265	237	269	242	—	10,0
Huizingen	3	3	334	296	337	299	—	11,3
Humbeek	3	2	231	280	234	282	+	20,5
Itterbeek	17	17	586	706	603	723	+	19,9
Kampenhout	6	7	232	239	238	246	+	3,4
Kapelle-op-den-bos	10	6	224	246	234	252	+	7,7
Kester	6	2	155	144	161	146	—	9,3
Kobbegem	5	2	61	61	66	63	—	4,5
Kraainem	51	70	2 062	2 651	2 113	2 721	+	28,8
Leerbeek	4	1	125	148	129	149	+	15,5
Lembeek	19	8	582	607	601	615	+	2,3
Liederkeke	7	16	1 900	1 794	1 907	1 810	—	5,1
Linkebeek	44	14	888	997	932	1 011	+	8,5
Londerzeel	19	8	756	816	775	824	+	6,3
Lot	6	3	512	534	518	537	+	3,7
Machelen	12	10	855	849	867	859	—	0,9
Malderen	5	1	204	228	209	229	+	9,6
Mazenzele	5	5	99	97	104	102	—	1,9
Meise	21	32	684	1 039	705	1 071	+	51,9
Melsbroek	6	1	204	217	210	218	+	3,8
Merchtem	25	11	820	907	845	918	+	8,6
Mollem	6	1	266	277	272	278	+	2,2
Muizen	1	4	296	282	297	286	—	3,7
Nederokkerzeel	5	1	81	107	86	108	+	25,6
Nieuwenrode	4	—	70	71	74	71	—	4,0
Nossegem	5	1	266	347	271	348	+	28,4
Oetingen	7	2	157	217	164	219	+	33,5
Opwijk	30	19	1 065	1 141	1 095	1 160	+	5,9
Overijse	43	45	1 151	2 200	1 194	2 245	+	88,0
Pepingen	4	3	95	102	99	105	+	6,1
Perk	—	3	77	102	77	105	+	36,4
Peutie	1	2	143	154	144	156	+	8,3
Ramsdonk	1	2	42	71	43	73	+	69,8
Relegem	1	3	90	147	91	150	+	64,8
Roosdaal	29	19	1 070	1 210	1 099	1 229	+	11,8
Ruisbroek	15	11	884	1 119	899	1 130	+	25,7
Schepdaal	21	7	633	763	654	770	+	17,7
Sint-Genesius-Rode - Rhode-Saint-Genèse	64	55	1 822	2 477	1 886	2 532	+	34,3
Sint-Katharina-Lombeek	19	9	896	918	915	927	+	1,3
Sint-Kwintens-Lennik	28	21	753	854	781	875	+	12,0
Sint-Laureins-Berchem	—	—	23	29	23	29	+	26,1
Sint-Martens-Bodegem	5	3	201	307	206	310	+	50,5
Sint-Martens-Lennik	8	5	296	367	304	372	+	22,4
Sint-Pieters-Kapelle	1	2	104	152	105	154	+	46,7
Sint-Pieters-Leeuw	74	37	2 563	3 113	2 637	3 150	+	19,5
Sint-Stevens-Woluwe	5	7	711	859	716	866	+	21,0
Sint-Ulriks-Kapelle	6	2	242	240	248	242	—	2,4
Steenhuffel	11	17	118	145	129	162	+	25,6

ARRONDISSEMENT ET COMMUNE DE RESIDENCE HABITUELLE	Nombre de migrants alternants entrants						Différence de 1961 à 1970 en %
	ne se déplaçant pas chaque jour		se déplaçant chaque jour		Total		
	1961	1970	1961	1970	1961	1970	
Steenokkerzeel	8	6	330	442	338	448	+ 32,5
Sterrebeek	15	22	651	1 014	666	1 036	+ 55,6
Strombeek-Bever	62	60	2 143	2 817	2 205	2 877	+ 30,5
Teralfene	3	2	562	558	565	560	— 0,9
Ternat	4	11	838	915	842	926	+ 10,0
Tollembeek	10	3	285	373	295	376	+ 27,5
Vilvoorde	117	59	4 222	4 794	4 339	4 853	+ 11,9
Vlezenbeek	13	5	276	439	289	444	+ 53,6
Vollezele	8	2	172	183	180	185	+ 2,8
Wambeek	11	6	319	336	330	342	+ 3,6
Weerde	2	3	280	310	282	313	+ 11,0
Wemmel	86	85	2 325	3 043	2 411	3 128	+ 29,7
Wezembeek-Oppem	56	57	1 735	2 185	1 791	2 242	+ 25,2
Wolvertem	13	5	468	633	481	638	+ 32,6
Zaventem	22	18	1 180	1 482	1 202	1 500	+ 24,8
Zellik	14	14	850	1 661	864	1 675	+ 93,9
Zemst	10	5	228	243	238	248	+ 4,2
Autres communes	7	4	58	65	65	69	+ 6,2
Total	1 539	1 206	59 548	73 645	61 087	74 851	+ 22,5

ARRONDISSEMENT DE LOUVAIN

Aarschot	18	11	520	579	538	590	+ 9,7
Attenhoven	2	3	132	165	134	168	+ 25,4
Attenrode	1	2	16	30	17	32	+ 88,2
Averbode	3	3	116	129	119	132	+ 10,9
Baal	6	1	175	136	181	137	— 24,3
Begijnendijk	4	1	58	91	62	92	+ 48,4
Bekkevoort	11	3	30	86	41	89	+ 117,1
Bertem	2	4	194	228	196	232	+ 18,4
Betekom	3	5	154	149	157	154	— 1,9
Bierbeek	3	1	72	81	75	82	+ 9,3
Binkom	2	—	22	33	24	33	+ 37,5
Blanden	2	2	33	35	35	37	+ 5,7
Boortmeerbeek	4	3	226	248	230	251	+ 9,1
Bouterssem	17	4	355	460	372	464	+ 24,7
Budingen	4	1	46	72	50	73	+ 46,0
Bunsbeek	8	4	52	79	60	83	+ 38,3
Diest	26	25	203	228	229	253	+ 10,5
Drieslinter	—	—	53	72	53	72	+ 35,9
Duisburg	3	4	180	243	183	247	+ 35,0
Erps-Kwerps	4	6	385	453	389	459	+ 18,0
Everberg	2	4	191	257	193	261	+ 35,2
Geetbets	15	6	54	88	69	94	+ 36,2
Gelrode	—	1	97	110	97	111	+ 14,4
Glabbeek-Zuurbemde	8	1	23	52	31	53	+ 71,0
Goetsenhoven	1	—	42	46	43	46	+ 7,0
Haacht	6	1	227	203	233	204	— 12,4
Haasrode	1	—	23	54	24	54	+ 125,0
Hakendover	2	1	23	56	25	57	+ 128,0
Halle-Booienhoven	8	4	36	72	44	76	+ 72,7
Herent	22	9	559	604	581	613	+ 5,5
Hever	3	5	181	242	184	247	+ 34,2
Heverlee	30	31	562	800	592	831	+ 40,4
Hoegaarden	5	12	198	301	203	313	+ 54,2
Hoeleden	5	2	32	47	37	49	+ 32,4
Holsbeek	10	1	90	92	100	93	— 7,0

ARRONDISSEMENT ET COMMUNE DE RESIDENCE HABITUELLE	Nombre de migrants alternants entrants						Différence de 1961 à 1970 en %	
	ne se déplaçant pas chaque jour		se déplaçant chaque jour		Total			
	1961	1970	1961	1970	1961	1970		
Honsem	3	1	117	140	120	141	+	17,5
Houwaart	1	—	15	41	16	41	+	156,3
Huldenberg	6	3	97	143	103	146	+	41,8
Kagevinne	7	1	48	77	55	78	+	41,8
Keerbergen	25	19	233	252	258	271	+	5,0
Kessel-Lo	47	33	1 266	1 561	1 313	1 594	+	21,4
Korbeek-Dijle	—	1	28	28	28	29	+	3,6
Korbeek-Lo	8	4	147	204	155	208	+	34,2
Kortenaken	9	2	26	51	35	53	+	51,4
Kortenbergh	21	14	584	688	605	702	+	16,0
Kortrijk-Dutsele	4	1	35	31	39	32	—	17,9
Kumtich	12	5	149	226	161	231	+	43,5
Landen	15	6	340	608	355	614	+	73,0
Langdorp	6	3	213	241	219	244	+	11,4
Leefdaal	15	6	271	280	286	286	—	—
Leuven	68	44	1 308	1 202	1 376	1 246	—	9,4
Linden	1	6	78	105	79	111	+	40,5
Loonbeek	5	1	50	57	55	58	+	5,5
Lovenjoel	3	—	94	84	97	84	—	13,4
Lubbeek	7	5	86	111	93	116	+	24,7
Meerbeek	4	2	91	93	95	95	—	—
Messelbroek	3	3	56	81	59	84	+	42,4
Molenstede	3	6	38	50	41	56	+	36,6
Neerijse	6	2	73	84	79	86	+	8,9
Neerlinter	3	—	53	83	56	83	+	48,2
Neerwinden	2	2	197	263	199	265	+	33,2
Nieuwrode	4	1	39	44	43	45	+	4,7
Oplinter	1	2	71	113	72	115	+	59,7
Orsmaal	9	2	56	80	65	82	+	26,2
Ottenburg	10	5	30	91	40	96	+	140,0
Oud-Heverlee	—	—	64	85	64	85	+	32,8
Outgaarden	4	—	36	68	40	68	+	70,0
Pellenberg	2	—	26	28	28	28	—	—
Rillaar	4	4	156	236	160	240	+	50,0
Rotselaar	12	10	216	243	228	253	+	11,0
Rummen	10	2	29	43	39	45	+	15,4
Schaffen	5	2	30	73	35	75	+	114,3
Scherpenheuvel	12	11	234	297	246	308	+	25,2
Sint-Agatha-Rode	1	1	48	82	49	83	+	69,4
Sint-Joris-Weert	4	5	70	80	74	85	+	14,9
Sint-Joris-Wingene	7	2	18	31	25	33	+	32,0
Sint-Margriete-Houtem	2	1	25	36	27	37	+	37,0
Tervuren	41	28	1 618	2 191	1 659	2 219	+	33,8
Testelt	—	—	176	209	176	209	+	18,8
Tielt	8	2	54	111	62	113	+	82,3
Tienen	39	28	1 053	1 467	1 092	1 495	+	36,9
Tildonk	—	—	34	45	34	45	+	32,4
Tremelo	14	6	203	195	217	201	—	7,4
Veltem-Beisem	9	5	291	293	300	298	—	0,7
Vossem	4	4	257	258	261	262	+	0,4
Waanrode	9	7	34	49	43	56	+	30,2
Walshoutem	5	6	154	225	159	231	+	45,3
Werchter	6	4	71	86	77	90	+	16,9
Wespelaar	2	7	169	188	171	195	+	14,0
Wezemaal	3	—	94	122	97	122	+	25,8
Wilsele	12	11	364	394	376	405	+	7,7
Winksele	3	4	109	133	112	137	+	22,3
Wommersom	2	1	52	105	54	106	+	96,3
Zichem	6	6	283	344	289	350	+	21,1
Zoutleeuw	5	5	44	86	49	91	+	85,7
Autres communes	22	19	127	185	149	204	+	36,9
Total	802	522	17 388	21 721	18 190	22 243	+	22,3

ARRONDISSEMENT ET COMMUNE DE RESIDENCE HABITUELLE	Nombre de migrants alternants entrants						Différence de 1961 à 1970 en %
	ne se déplaçant pas chaque jour		se déplaçant chaque jour		Total		
	1961	1970	1961	1970	1961	1970	
ARRONDISSEMENT DE NIVELLES							
Archennes	1	8	37	94	38	102	+ 171,1
Autre-Eglise	2	2	34	60	36	62	+ 72,2
Baisy-Thy	3	19	127	154	130	173	+ 33,1
Baulers	3	—	75	96	78	96	+ 23,1
Beauvechain	2	5	45	59	47	64	+ 36,2
Bierges	7	16	198	320	205	336	+ 63,9
Bierghes	4	2	69	91	73	93	+ 27,4
Biez	4	3	19	35	23	38	+ 65,2
Bonlez	2	9	14	43	16	52	+ 225,0
Bossut-Gottechain	6	2	104	143	110	145	+ 31,8
Bousval	6	9	112	172	118	181	+ 53,4
Braine-l'Alleud	45	66	1 688	2 591	1 733	2 657	+ 53,3
Braine-le-Château	12	9	335	446	347	455	+ 31,1
Céroux-Mousty	5	11	134	248	139	259	+ 86,3
Chastre-Villeroux-Blanmont	3	7	116	189	119	196	+ 64,7
Chaumont-Gistoux	2	15	61	97	63	112	+ 77,8
Clabecq	3	5	146	266	149	271	+ 81,9
Corbais	—	1	33	60	33	61	+ 84,9
Corroy-le-Grand	—	3	21	44	21	47	+ 123,8
Cortil-Noirmont	1	2	24	53	25	55	+ 120,0
Court-Saint-Etienne	15	5	278	386	293	391	+ 33,5
Couture-Saint-Germain	—	5	50	91	50	96	+ 92,0
Dion-Valmont	—	2	44	76	44	78	+ 77,3
Genappe	4	5	76	116	80	121	+ 51,3
Genval	18	23	651	848	669	871	+ 30,2
Gérompont	7	5	39	63	46	68	+ 47,8
Glabais	1	3	24	46	25	49	+ 96,0
Grand-Rosière-Hottomont	—	2	20	32	20	34	+ 70,0
Grez-Doiceau	18	12	169	215	187	227	+ 21,4
Hamme-Mille	9	5	63	73	72	78	+ 8,3
Héவில்lers	7	4	91	142	98	146	+ 49,0
Houtain-le-Val	1	2	18	43	19	45	+ 136,8
Huppaye	1	4	16	61	17	65	+ 282,4
Incourt	1	8	9	21	10	29	+ 190,0
Ittre	1	3	60	91	61	94	+ 54,1
Jandrain-Jandrenouille	—	3	16	48	16	51	+ 218,8
Jauche	4	6	71	132	75	138	+ 84,0
Jodoigne	14	23	151	185	165	208	+ 26,1
La Hulpe	22	26	650	872	672	898	+ 33,6
Lasne-Chapelle-Saint-Lambert	5	13	177	254	182	267	+ 46,7
Lillois-Witterzée	5	3	121	277	126	280	+ 122,2
Limal	11	14	419	568	430	582	+ 35,4
Limelette	5	7	273	380	278	387	+ 39,2
Loupogne	4	2	51	83	55	85	+ 54,6
Maransart	—	2	29	43	29	45	+ 55,2
Marbais	2	7	38	84	40	91	+ 127,5
Marilles	3	2	14	34	17	36	+ 111,8
Mélin	4	12	37	56	41	68	+ 65,9
Mellery	1	4	21	33	22	37	+ 68,2
Mont-Saint-Guibert	3	—	86	125	89	125	+ 40,5
Neerheylissem	2	3	97	173	99	176	+ 77,8
Nethen	6	11	168	198	174	209	+ 20,1
Nil-Saint-Vincent-Saint-Martin	4	8	56	100	60	108	+ 80,0
Nivelles	31	38	839	1 220	870	1 258	+ 44,6
Nodebais	1	—	15	28	16	28	+ 75,0
Noduwez	2	1	30	57	32	58	+ 81,3
Ohain	10	18	234	428	244	446	+ 82,8
Ophain-Bois-Seigneur-Isaac	2	4	105	160	107	164	+ 53,3
Opheylissem	3	3	33	56	36	59	+ 63,9
Opprebais	3	3	35	42	38	45	+ 18,4

ARRONDISSEMENT ET COMMUNE DE RESIDENCE HABITUELLE	Nombre de migrants alternants entrants						Différence de 1961 à 1970 en %
	ne se déplaçant pas chaque jour		se déplaçant chaque jour		Total		
	1961	1970	1961	1970	1961	1970	
Orbais	—	1	12	28	12	29	+ 141,7
Orp-le-Grand	8	3	57	153	65	156	+ 140,0
Ottignies	21	23	612	781	633	804	+ 27,0
Perwez	3	10	129	183	132	193	+ 46,2
Piétrain	—	3	19	38	19	41	+ 115,8
Piétrebais	3	6	14	35	17	41	+ 141,2
Plancenoit	1	5	56	98	57	103	+ 80,7
Quenast	9	4	145	137	154	141	— 8,4
Ramillies-Offus	—	1	12	31	12	32	+ 166,7
Rebec-Rognon	14	15	236	289	250	304	+ 21,6
Rixensart	31	56	1 116	1 543	1 147	1 599	+ 39,4
Rosières	4	6	155	243	159	249	+ 56,6
Saint-Jean-Geest	2	3	21	36	23	39	+ 69,6
Saintes	5	5	238	301	243	306	+ 25,9
Sart-Dames-Avelines	7	5	46	82	53	87	+ 64,2
Thorenbais-Saint-Trond	3	7	7	38	10	45	+ 350,0
Tilly	7	4	51	58	58	62	+ 6,9
Tourinnes-la-Grosse	5	4	33	37	38	41	+ 7,9
Tourinnes-Saint-Lambert	3	4	33	57	36	61	+ 69,4
Tubize	18	19	637	911	655	930	+ 42,0
Vieux-Genappe	—	3	53	83	53	86	+ 62,3
Villers-la-Ville	3	5	78	87	81	92	+ 13,6
Virginal-Samme	3	6	75	84	78	90	+ 15,4
Walhain-Saint-Paul	4	4	78	140	82	144	+ 75,6
Waterloo	68	107	1 831	3 045	1 899	3 152	+ 66,0
Wauthier-Braine	1	—	191	208	192	208	+ 8,3
Wavre	22	29	651	1 007	673	1 036	+ 53,9
Ways	—	1	41	66	41	67	+ 63,4
Zétrud-Lumay	—	2	42	63	42	65	+ 54,8
Autres communes	29	28	169	259	198	287	+ 45,0
Total	615	864	15 604	23 322	16 219	24 186	+ 49,1

PROVINCE DE HAINAUT

ARRONDISSEMENT D'ATH

Anvaing	6	7	11	24	17	31	+ 82,4
Arbre	—	—	21	38	21	38	+ 81,0
Arc-Wattpont	2	3	10	27	12	30	+ 150,0
Ath	23	36	664	938	687	974	+ 41,8
Attre	1	4	14	32	15	36	+ 140,0
Basècles	2	15	38	104	40	119	+ 197,5
Belœil	5	7	28	73	33	80	+ 142,4
Bernissart	7	10	3	116	10	126	+ 116,0
Blicquy	2	6	14	42	16	48	+ 200,0
Bouvignies	2	1	19	26	21	27	+ 28,6
Brugelette	2	15	35	111	37	126	+ 240,5
Chièvres	1	3	46	180	47	183	+ 289,4
Dergneau	2	7	4	23	6	30	+ 400,0
Ellezelles	11	16	70	141	81	157	+ 93,8
Flobecq (<i>Vloesberg</i>)	13	17	98	143	111	160	+ 44,1
Frasnes-lez-Buissenal	10	11	32	81	42	92	+ 119,1
Ghislenghien	—	3	50	74	50	77	+ 54,0
Hellebecq	—	—	47	61	47	61	+ 29,8
Huissignies	1	3	11	40	12	43	+ 258,3
Irchonwelz	1	2	52	89	53	91	+ 71,7
Isières	2	3	38	68	40	71	+ 77,5
Ladeuze	2	1	15	42	17	43	+ 152,9
Maffle	—	—	68	87	68	87	+ 27,9
Mainvault	—	3	28	49	28	52	+ 85,7
Meslin-l'Évêque	1	2	59	82	60	84	+ 40,0

ARRONDISSEMENT ET COMMUNE DE RESIDENCE HABITUELLE	Nombre de migrants alternants entrants						Différence de 1961 à 1970 en %
	ne se déplaçant pas chaque jour		se déplaçant chaque jour		Total		
	1961	1970	1961	1970	1961	1970	
Mévergnies-lez-Lens	—	—	24	37	24	37	+ 54,2
Moulbaix	—	—	16	32	16	32	+ 100,0
Oeudeghien	2	6	9	23	11	29	+ 163,6
Ormeignies	1	4	26	49	27	53	+ 96,3
Pommercœur	2	2	8	42	10	44	+ 340,0
Quevaucamps	6	7	24	43	30	50	+ 66,7
Rebaix	4	1	24	43	28	44	+ 57,1
Saint-Sauveur	2	2	14	31	16	33	+ 106,3
Stambruges	2	3	7	40	9	43	+ 377,8
Tongre-Notre-Dame	—	1	11	33	11	34	+ 209,1
Wodecq	7	1	43	58	50	59	+ 18,0
Autres communes	25	22	132	248	157	270	+ 72,0
Total	147	224	1 813	3 370	1 960	3 594	+ 83,4

ARRONDISSEMENT DE CHARLEROI

Aiseau	3	6	14	43	17	49	+ 188,2
Arquennes	—	3	68	81	68	84	+ 23,5
Bois-d'Haine	3	5	22	79	25	84	+ 236,0
Bouffioulx	3	3	12	33	15	36	+ 140,0
Buzet	—	—	26	78	26	78	+ 200,0
Chapelle-lez-Herlaimont	21	8	55	130	76	138	+ 81,6
Charleroi	55	65	186	336	241	401	+ 66,4
Châtelet	24	16	57	133	81	149	+ 84,0
Châtelineau	16	27	58	217	74	244	+ 229,7
Couillet	22	14	63	201	85	215	+ 152,9
Courcelles	18	23	161	358	179	381	+ 112,9
Dampremy	25	4	48	92	73	96	+ 31,5
Familleureux	—	5	17	61	17	66	+ 288,2
Farciennes	7	17	38	126	45	143	+ 217,8
Fayt-lez-Manage	6	2	54	80	60	82	+ 36,7
Feluy	1	6	44	91	45	97	+ 115,6
Fleurus	13	3	68	134	81	137	+ 69,1
Fontaine-L'Évêque	21	18	38	144	59	162	+ 174,6
Forchies-la-Marche	10	2	18	101	28	103	+ 267,9
Frasnes-lez-Gosselies	8	3	55	82	63	85	+ 34,9
Gerpinnes	2	2	6	38	8	40	+ 400,0
Gilly	20	19	94	263	114	282	+ 147,4
Godarville	4	7	34	107	38	114	+ 200,0
Gosselies	14	13	80	132	94	145	+ 54,3
Goutroux	1	3	6	45	7	48	+ 585,7
Gouy-lez-Piéton	2	4	50	94	52	98	+ 88,5
Jumet	26	25	139	340	165	365	+ 121,2
La Hestre	4	4	21	75	25	79	+ 216,0
Lambusart	3	2	14	25	17	27	+ 58,8
Lodelinsart	27	15	44	145	71	160	+ 125,4
Loverval	3	9	17	22	20	31	+ 55,0
Luttre	1	6	80	193	81	199	+ 145,7
Manage	10	15	50	111	60	126	+ 110,0
Marchienne-au-Pont	11	16	100	230	111	246	+ 121,6
Marcinelle	61	37	210	479	271	516	+ 90,4
Mellet	1	4	13	58	14	62	+ 342,9
Monceau-sur-Sambre	13	24	53	305	66	329	+ 398,5
Montignies-le-Tilleul	14	14	54	144	68	158	+ 132,4
Montignies-sur-Sambre	39	8	122	167	161	175	+ 8,7
Mont-sur-Marchienne	46	45	96	210	142	255	+ 79,6
Obaix	3	2	41	94	44	96	+ 118,2
Piéton	—	—	14	39	14	39	+ 178,6
Pont-à-Celles	4	5	170	259	174	264	+ 51,7
Ransart	4	12	25	74	29	86	+ 196,6
Rèves	4	1	39	60	43	61	+ 41,9

ARRONDISSEMENT ET COMMUNE DE RESIDENCE HABITUELLE	Nombre de migrants alternants entrants						Différence de 1961 à 1970 en %
	ne se déplaçant pas chaque jour		se déplaçant chaque jour		Total		
	1961	1970	1961	1970	1961	1970	
Roux	13	12	105	246	118	258	+ 118,6
Seneffe	7	5	48	76	55	81	+ 47,3
Souvret	3	3	37	92	40	95	+ 137,5
Trazegnies	8	5	43	143	51	148	+ 190,2
Viesville	1	1	27	66	28	67	+ 139,3
Villers-Perwin	1	7	30	33	31	40	+ 29,0
Wanfercée-Baulet	7	9	24	65	31	74	+ 138,7
Autres communes	32	34	90	210	122	244	+ 97,5
Total	645	598	3 078	7 240	3 723	7 838	+ 110,5

ARRONDISSEMENT DE MONS

Aulnois	3	6	8	36	11	42	+ 281,8
Baudour	8	12	20	110	28	122	+ 335,7
Boussu	40	30	95	323	135	353	+ 161,5
Cambron-Saint-Vincent	3	—	12	36	15	36	+ 140,0
Chaussée-Notre-Dame-Louvignies	—	—	8	28	8	28	+ 250,0
Cuesmes	17	14	122	359	139	373	+ 168,4
Dour	30	18	53	164	83	182	+ 119,3
Elouges	12	7	29	92	41	99	+ 141,5
Erbisceul	—	2	21	41	21	43	+ 104,8
Eugies	6	3	13	75	19	78	+ 310,5
Flénu	15	2	71	164	86	166	+ 93,0
Frameries	21	20	178	391	199	411	+ 106,5
Genly	3	6	12	55	15	61	+ 306,7
Ghlin	20	8	73	132	93	140	+ 50,5
Givry	3	—	9	27	12	27	+ 125,0
Hautrage	8	29	12	37	20	66	+ 230,0
Havré	16	9	21	109	37	118	+ 218,9
Hensies	1	8	8	33	9	41	+ 355,6
Herchies	—	1	9	64	9	65	+ 622,2
Hornu	32	11	76	210	108	221	+ 104,6
Hyon	20	15	28	106	48	121	+ 152,1
Jemappes	36	17	147	413	183	430	+ 135,0
Jurbise	1	3	36	75	37	78	+ 110,8
La Bouverie	17	10	96	177	113	187	+ 65,5
Lens	2	4	17	68	19	72	+ 279,0
Maisières	4	5	22	37	26	42	+ 61,5
Masnuy-Saint-Jean	1	2	15	30	16	32	+ 100,0
Mons	73	51	376	764	449	815	+ 81,5
Neufvilles	—	3	38	79	38	82	+ 115,8
Nimy	5	6	56	110	61	116	+ 90,2
Obourg	7	4	24	62	31	66	+ 112,9
Pâturages	16	11	83	230	99	241	+ 143,4
Quaregnon	38	33	189	406	227	439	+ 93,4
Quiévrain	9	19	27	93	36	112	+ 211,1
Saint-Ghislain	7	7	42	111	49	118	+ 140,8
Saint-Symphorien	5	1	19	38	24	39	+ 62,5
Sirault	5	7	9	62	14	69	+ 392,9
Tertre	8	12	18	99	26	111	+ 326,9
Thulin	6	5	18	69	24	74	+ 208,3
Wasmès	28	28	127	318	155	346	+ 223,2
Wasmuel	2	3	37	81	39	84	+ 115,4
Wihéries	2	2	5	24	7	26	+ 271,4
Autres communes	37	51	110	361	147	412	+ 180,3
Total	567	485	2 389	6 299	2 956	6 784	+ 129,5

ARRONDISSEMENT ET COMMUNE DE RESIDENCE HABITUELLE	Nombre de migrants alternants entrants						Différence de 1961 à 1970 en %
	ne se déplaçant pas chaque jour		se déplaçant chaque jour		Total		
	1961	1970	1961	1970	1961	1970	
ARRONDISSEMENT DE MOUSCRON							
Comines (<i>Komen</i>)	34	30	4	66	38	96	+ 152,6
Dottignies (<i>Dottenijs</i>)	18	15	4	19	22	34	+ 54,6
Herseaux	11	8	15	29	26	37	+ 42,3
Mouscron (<i>Moeskroen</i>)	78	54	49	186	127	240	+ 89,0
Autres communes	23	22	9	40	32	62	+ 93,8
Total	164	129	81	340	245	469	+ 91,4
ARRONDISSEMENT DE SOIGNIES							
Bassilly	3	6	132	182	135	188	+ 39,3
Bois-de-Lessines	7	6	119	110	126	116	— 7,9
Braine-le-Comte	21	34	781	1 054	802	1 088	+ 35,7
Bray	6	4	18	29	24	33	+ 37,5
Casteau	3	3	19	34	22	37	+ 68,2
Deux-Acren	3	8	217	221	220	229	+ 4,1
Ecaussinnes-d'Enghien	3	17	270	439	273	456	+ 67,0
Ecaussinnes-Lalaing	2	1	28	52	30	53	+ 76,7
Enghien (<i>Edingen</i>)	11	9	459	484	470	493	+ 4,9
Ghoy	1	2	41	33	42	35	— 16,7
Graty	2	4	16	33	18	37	+ 105,6
Haine-Saint-Paul	12	19	39	146	51	165	+ 223,5
Hennuyères	5	5	86	137	91	142	+ 56,0
Horrues	—	2	48	73	48	75	+ 56,3
Houdeng-Aimeries	13	7	62	163	75	170	+ 126,7
Houdeng-Goegnies	11	13	123	178	134	191	+ 42,5
Hoves	—	1	26	34	26	35	+ 34,6
La Louvière	24	52	153	493	177	545	+ 207,9
Lessines	33	34	656	681	689	715	+ 3,8
Marche-lez-Ecaussinnes	2	2	56	117	58	119	+ 105,2
Marcq (<i>Mark</i>)	2	2	56	98	58	100	+ 72,4
Maurage	8	9	36	132	44	141	+ 220,5
Mignault	3	—	10	39	13	39	+ 200,0
Naast	4	5	45	53	49	58	+ 18,4
Ogy	1	2	13	39	14	41	+ 192,9
Ollignies	2	4	113	98	115	102	— 11,3
Papignies	3	1	40	71	43	72	+ 67,4
Péronnes	7	7	5	58	12	65	+ 441,7
Petit-Enghien (<i>Lettelingen</i>)	12	7	384	554	396	561	+ 41,7
Rœulx	7	5	25	51	32	56	+ 75,0
Ronquières	1	1	28	58	29	59	+ 103,5
Saint-Vaast	3	6	18	85	21	91	+ 333,3
Silly	3	6	88	110	91	116	+ 27,5
Soignies	8	16	480	692	488	708	+ 45,1
Strépy-Bracquegnies	17	11	52	162	69	173	+ 150,7
Thieu	2	1	11	57	13	58	+ 346,2
Trivières	5	3	4	43	9	46	+ 411,1
Ville-sur-Haine	2	4	7	28	9	32	+ 255,6
Autres communes	9	14	59	110	68	124	+ 82,4
Total	261	333	4 823	7 231	5 084	7 564	+ 48,8
ARRONDISSEMENT DE THUIN							
Anderlues	18	18	26	125	44	143	+ 225,0
Beaumont	4	10	2	18	6	28	+ 366,7
Binche	16	20	56	144	72	164	+ 127,8
Carnières	9	16	67	150	76	166	+ 118,4
Chimay	7	11	—	19	7	30	+ 328,6

ARRONDISSEMENT ET COMMUNE DE RESIDENCE HABITUELLE	Nombre de migrants alternants entrants						Différence de 1961 à 1970 en %
	ne se déplaçant pas chaque jour		se déplaçant chaque jour		Total		
	1961	1970	1961	1970	1961	1970	
Erquelinnes	4	7	7	48	11	55	+ 400,0
Grand-Reng	1	1	3	27	4	28	+ 600,0
Haine-Saint-Pierre	5	3	61	118	66	121	+ 83,3
Ham-sur-Heure	3	6	8	40	11	46	+ 318,2
Leval-Trahegnies	7	11	27	78	34	89	+ 161,8
Lobbes	6	4	14	46	20	50	+ 150,0
Morlanwelz-Mariemont	12	13	64	193	76	206	+ 171,1
Nalinnes	7	4	7	45	14	49	+ 250,0
Ressaix	4	4	14	68	18	72	+ 300,0
Solre-sur-Sambre	2	3	5	36	7	39	+ 457,1
Thuin	11	12	22	77	33	89	+ 169,7
Waudrez	—	5	10	34	10	39	+ 290,0
Autres communes	57	110	69	313	126	423	+ 235,7
Total	173	258	462	1 579	635	1 837	+ 189,3

ARRONDISSEMENT DE TOURNAI

Antoing	10	5	8	64	18	69	+ 283,3
Barry	—	—	6	32	6	32	+ 433,3
Blaton	5	1	33	98	38	99	+ 160,5
Bon-Secours	4	4	3	23	7	27	+ 285,7
Chapelle-à-Wattines	—	—	19	39	19	39	+ 105,3
Froyennes	2	3	8	27	10	30	+ 200,0
Gaurain-Ramecroix	2	4	31	39	33	43	+ 30,3
Grandmetz	1	3	18	27	19	30	+ 57,9
Kain	8	12	39	113	47	125	+ 166,0
Leuze	11	10	245	382	256	392	+ 53,1
Ligne	—	1	45	77	45	78	+ 73,3
Péruwelz	20	16	39	121	59	137	+ 132,2
Pipaix	—	3	26	50	26	53	+ 103,9
Rumes	—	1	11	40	11	41	+ 272,7
Rumillies	1	2	30	43	31	45	+ 45,2
Taintignies	—	5	38	46	38	51	+ 34,2
Templeuve	3	2	9	25	12	27	+ 125,0
Tournai	93	99	349	626	442	725	+ 64,0
Warchin	—	1	10	25	10	26	+ 160,0
Wiers	5	6	5	28	10	34	+ 240,0
Autres communes	80	89	242	621	322	710	+ 120,5
Total	245	267	1 214	2 546	1 459	2 813	+ 92,8

PROVINCE DE LIÈGE

ARRONDISSEMENT DE HUY

Amay	6	9	5	39	11	48	+ 336,4
Huy	43	33	38	109	81	142	+ 75,3
Landenne	2	2	7	25	9	27	+ 200,0
Marchin	9	13	2	18	11	31	+ 181,8
Ouffet	—	19	1	11	1	30	+ 2 000,0
Seilles	11	8	35	64	46	72	+ 56,5
Wanze	6	5	10	23	16	28	+ 75,0
Autres communes	66	97	64	293	130	390	+ 200,0
Total	143	186	162	582	305	768	+ 151,8

ARRONDISSEMENT ET COMMUNE DE RESIDENCE HABITUELLE	Nombre de migrants alternants entrants						Différence de 1961 à 1970 en %
	ne se déplaçant pas chaque jour		se déplaçant chaque jour		Total		
	1961	1970	1961	1970	1961	1970	
ARRONDISSEMENT DE LIÈGE							
Alleur	12	3	16	83	28	86	+ 207,1
Angleur	39	13	21	105	60	118	+ 96,7
Ans	37	20	31	106	68	126	+ 85,3
Beyne-Heusay	10	10	3	22	13	32	+ 146,2
Bressoux	35	19	16	48	51	67	+ 31,4
Chênée	20	6	11	45	31	51	+ 64,5
Embourg	19	10	9	38	28	48	+ 71,4
Esneux	22	14	5	51	27	65	+ 140,7
Flémalle-Grande	6	4	—	28	6	32	+ 433,3
Flémalle-Haute	5	11	3	31	8	42	+ 425,0
Fléron	7	5	2	27	9	32	+ 355,6
Glons	6	6	1	21	7	27	+ 285,7
Grâce-Hollogne	15	13	9	73	24	86	+ 258,3
Grivegnée	96	25	32	88	128	113	— 11,7
Herstal	32	32	10	95	42	127	+ 202,4
Jemeppe	25	12	2	43	27	55	+ 103,7
Jupille-sur-Meuse	31	15	10	32	41	47	+ 14,6
Liège	521	180	362	808	883	988	+ 11,9
Montegnée	12	8	8	52	20	60	+ 200,0
Ougrée	36	20	20	67	56	87	+ 55,4
Rocourt	15	7	8	47	23	54	+ 134,8
Saint-Nicolas	7	6	8	34	15	40	+ 166,7
Seraing	39	32	12	101	51	133	+ 160,8
Tilff	17	14	8	29	25	43	+ 72,0
Visé	11	16	3	28	14	44	+ 214,3
Vottem	3	10	3	45	6	55	+ 816,7
Wandre	7	5	2	24	9	29	+ 222,2
Autres communes	225	160	109	549	334	709	+ 112,3
Total	1 310	676	724	2 720	2 034	3 396	+ 67,0
ARRONDISSEMENT DE VERVIERS							
Dison	18	14	7	45	25	59	+ 136,0
Ensival	12	9	1	24	13	33	+ 153,9
Eupen	29	19	5	23	34	42	+ 23,5
Heusy	13	18	8	52	21	70	+ 233,3
Lontzen	3	7	1	28	4	35	+ 775,0
Malmédy	20	12	—	17	20	29	+ 45,0
Pepinster	10	11	10	20	20	31	+ 55,0
Spa	29	30	7	39	36	69	+ 91,7
Stavelot	6	12	2	24	8	36	+ 350,0
Stembert	10	13	9	35	19	48	+ 152,6
Verviers	89	73	38	182	127	255	+ 100,8
Welkenraedt	13	10	2	20	15	30	+ 100,0
Autres communes	176	205	30	319	206	524	+ 154,4
Total	428	433	120	828	548	1 261	+ 130,1
ARRONDISSEMENT DE WAREMME							
Corswarem	—	1	13	33	13	34	+ 161,5
Faimes	—	2	3	26	3	28	+ 833,3
Grand-Hallet	4	4	40	69	44	73	+ 65,9
Hannut	13	14	146	284	159	298	+ 87,4
Lincet	7	3	41	90	48	93	+ 93,8

ARRONDISSEMENT ET COMMUNE DE RESIDENCE HABITUELLE	Nombre de migrants alternants entrants						Différence de 1961 à 1970 en %
	ne se déplaçant pas chaque jour		se déplaçant chaque jour		Total		
	1961	1970	1961	1970	1961	1970	
Pellaines	—	—	11	26	11	26	+ 136,4
Racour	4	4	34	60	38	64	+ 68,4
Remicourt	2	2	9	34	11	36	+ 227,3
Thisnes	5	3	11	34	16	37	+ 131,3
Wareme	23	12	121	371	144	383	+ 166,0
Autres communes	49	38	114	345	163	383	+ 135,0
Total	107	83	543	1 372	650	1 455	+ 123,9

PROVINCE DU LIMBOURG

ARRONDISSEMENT DE HASSELT

Borlo	—	5	13	45	13	50	+ 284,6
Brustem	4	5	13	49	17	54	+ 217,7
Diepenbeek	15	8	11	36	26	44	+ 69,2
Duras	1	3	1	37	2	40	+ 1 000,0
Gelmen	1	1	9	35	10	36	+ 260,0
Genk	66	91	28	143	94	234	+ 148,9
Gingelom	—	3	63	103	63	106	+ 68,3
Halen	11	6	35	73	46	79	+ 71,7
Hasselt	82	82	144	318	226	400	+ 77,0
Herk-de-Stad	11	3	37	32	48	35	— 27,1
Heusden	16	16	1	27	17	43	+ 152,9
Jeuk	—	7	20	30	20	37	+ 85,0
Koersel	12	11	4	21	16	32	+ 100,0
Kuringen	15	9	15	42	30	51	+ 70,0
Leopoldsburg	17	22	14	36	31	58	+ 87,1
Lummen	1	7	24	41	25	48	+ 92,0
Montenaken	1	2	49	88	50	90	+ 80,0
Nieuwerkerken	7	1	23	26	30	27	— 10,0
Paal	17	9	7	25	24	34	+ 41,7
Schulen	3	2	15	26	18	28	+ 55,6
Sint-Truiden	33	21	275	364	308	385	+ 25,0
Tessenderlo	22	15	62	117	84	132	+ 57,1
Velm	2	1	42	100	44	101	+ 129,6
Zelem	7	3	26	21	33	24	— 27,3
Zepperen	4	1	12	32	16	33	+ 106,3
Zolder	16	18	—	17	16	35	+ 118,8
Zonhoven	12	18	11	25	23	43	+ 87,0
Autres communes	69	57	128	162	197	219	+ 11,2
Total	445	427	1 082	2 071	1 527	2 498	+ 63,6

ARRONDISSEMENT DE MAASEIK

Bree	10	14	2	14	12	28	+ 133,3
Dilsen	5	30	16	17	21	47	+ 123,8
Houthalen	13	13	6	17	19	30	+ 57,9
Lommel	31	9	6	18	37	27	— 27,0
Maaseik	16	15	8	12	24	27	+ 12,5
Overpelt	23	20	3	22	26	42	+ 61,5
Autres communes	173	86	21	100	194	186	— 4,1
Total	271	187	62	200	333	387	+ 16,2

ARRONDISSEMENT ET COMMUNE DE RESIDENCE HABITUELLE	Nombre de migrants alternants entrants						Différence de 1961 à 1970 en %
	ne se déplaçant pas chaque jour		se déplaçant chaque jour		Total		
	1961	1970	1961	1970	1961	1970	
ARRONDISSEMENT DE TONGRES							
Alken	12	6	12	36	24	42	+ 75,0
Borgloon	9	6	14	55	23	61	+ 165,2
Bovelingen	1	—	3	26	4	26	+ 550,0
Hoeperdingen	3	7	18	23	21	30	+ 42,9
Hoeselt	13	7	8	19	21	26	+ 23,8
Lanaken	14	17	6	33	20	50	+ 150,0
Maasmechelen	38	23	8	30	46	53	+ 15,2
Rekem	5	15	2	13	7	28	+ 300,0
Tongeren	27	19	27	83	54	102	+ 88,9
Wellen	3	3	8	25	11	28	+ 154,6
Zichen-Zussen-Bolder	1	7	—	39	1	46	+ 3 600,0
Autres communes	112	98	79	263	191	361	+ 89,0
Total	238	208	185	645	423	853	+ 101,7
PROVINCE DU LUXEMBOURG							
ARRONDISSEMENT D'ARLON							
Arlon	65	41	3	47	68	88	+ 29,4
Autres communes	45	66	8	75	53	141	+ 166,0
Total	110	107	11	122	121	229	+ 89,3
ARRONDISSEMENT DE BASTOGNE							
Bastogne	16	29	—	17	16	46	+ 187,5
Autres communes	71	120	—	96	71	216	+ 204,2
Total	87	149	—	113	87	262	+ 201,2
ARRONDISSEMENT DE MARCHE-EN-FAMENNE							
La Roche-en-Ardenne	2	22	1	13	3	35	+ 1 066,7
Marche-en-Famenne	24	26	8	33	32	59	+ 84,4
Nassogne	10	10	4	16	14	26	+ 85,7
On	2	5	14	33	16	38	+ 137,5
Waha	9	9	15	27	24	36	+ 50,0
Autres communes	68	135	27	131	95	266	+ 181,1
Total	115	207	69	253	184	460	+ 150,5
ARRONDISSEMENT DE NEUFCHATEAU							
Bertrix	18	31	5	33	23	64	+ 178,3
Bouillon	9	27	1	15	10	42	+ 320,0
Libramont	16	17	6	28	22	45	+ 104,6
Neufchâteau	17	16	2	16	19	32	+ 68,4
Paliseul	10	15	—	14	10	29	+ 190,0
Saint-Hubert	11	25	2	18	13	43	+ 230,8
Sugny	5	23	1	11	6	34	+ 466,7
Autres communes	189	192	27	197	216	389	+ 80,1
Total	275	346	44	332	319	678	+ 112,5

ARRONDISSEMENT ET COMMUNE DE RESIDENCE HABITUELLE	Nombre de migrants alternants entrants						Différence de 1961 à 1970 en %
	ne se déplaçant pas chaque jour		se déplaçant chaque jour		Total		
	1961	1970	1961	1970	1961	1970	
ARRONDISSEMENT DE VIRTON							
Virton	10	14	—	17	10	31	+ 210,0
Autres communes	115	133	1	98	116	231	+ 99,1
Total	125	147	1	115	126	262	+ 107,9
PROVINCE DE NAMUR							
ARRONDISSEMENT DE DINANT							
Anhée	13	9	10	35	23	44	+ 91,3
Beauraing	4	12	5	40	9	52	+ 477,8
Ciney	15	17	55	153	70	170	+ 142,9
Dinant	30	55	28	118	58	173	+ 198,3
Godinne	13	2	5	42	18	44	+ 144,4
Jemelle	11	10	8	40	19	50	+ 163,2
Leignon	7	—	3	26	10	26	+ 160,0
Natoye	2	5	13	32	15	37	+ 146,7
Rochefort	24	17	14	59	38	76	+ 100,0
Winenne	7	7	—	21	7	28	+ 300,0
Yvoir	14	8	9	56	23	64	+ 178,3
Autres communes	207	338	95	439	302	777	+ 157,3
Total	347	480	245	1 061	592	1 541	+ 160,3
ARRONDISSEMENT DE NAMUR							
Aishe-en-Refail	5	2	25	18	30	20	— 33,3
Andenne	11	21	44	165	55	186	+ 238,2
Assesse	5	5	9	26	14	31	+ 121,4
Auvelais	16	13	28	69	44	82	+ 86,4
Beez	5	2	22	37	27	39	+ 44,4
Belgrade	13	5	53	109	66	114	+ 72,7
Beuzet	1	2	18	38	19	40	+ 110,5
Bossière	1	1	6	25	7	26	+ 271,4
Bouge	18	6	52	113	70	119	+ 70,0
Bovesse	2	—	15	27	17	27	+ 58,8
Champion	3	4	17	27	20	31	+ 55,0
Corroy-le-Château	3	8	17	71	20	79	+ 295,0
Courrière	—	2	14	33	14	35	+ 150,0
Dave	5	8	6	20	11	28	+ 154,6
Eghezée	2	5	21	29	23	34	+ 47,8
Falisolle	3	6	9	24	12	30	+ 150,0
Flawinne	15	4	39	97	54	101	+ 87,0
Floreffe	3	11	26	56	29	67	+ 131,0
Fosses-la-Ville	7	10	10	25	17	35	+ 105,9
Franière	—	1	9	29	9	30	+ 233,3
Gembloux	30	26	453	836	483	862	+ 78,5
Grand-Leez	3	4	46	84	49	88	+ 79,6
Isnes	3	3	10	26	13	29	+ 123,1
Jambes	62	37	170	402	232	439	+ 89,2
Jemeppe	7	3	24	68	31	71	+ 129,0
Leuze	4	5	7	42	11	47	+ 327,3
Ligny	1	1	29	58	30	59	+ 96,7
Lustin	8	6	12	21	20	27	+ 35,0
Malonne	4	11	20	63	24	74	+ 208,3
Mazy	4	4	26	39	30	43	+ 43,3
Mettet	4	17	1	23	5	40	+ 700,0
Meux	3	3	16	28	19	31	+ 63,2

ARRONDISSEMENT ET COMMUNE DE RESIDENCE HABITUELLE	Nombre de migrants alternants entrants						Différence de 1961 à 1970 en %
	ne se déplaçant pas chaque jour		se déplaçant chaque jour		Total		
	1961	1970	1961	1970	1961	1970	
Moustier	3	3	9	46	12	49	+ 308,3
Namèche	—	3	20	28	20	31	+ 55,0
Namur	175	74	493	965	668	1 039	+ 55,5
Naninne	1	2	5	30	6	32	+ 433,3
Profondeville	19	10	14	35	33	45	+ 36,4
Rhisnes	6	5	32	60	38	65	+ 71,1
Saint-Marc	2	1	26	34	28	35	+ 25,0
Saint-Servais	26	11	162	255	188	266	+ 41,5
Sombreffe	2	7	37	100	39	107	+ 174,4
Spy	2	5	25	56	27	61	+ 125,9
Tamines	21	15	34	107	55	122	+ 121,8
Tongrinne	3	—	5	28	8	28	+ 250,0
Vedrin	10	10	52	164	62	174	+ 180,7
Vezein	3	3	10	35	13	38	+ 192,3
Wépion	27	5	45	115	72	120	+ 66,7
Autres communes	134	147	309	796	443	943	+ 112,9
Total	685	537	2 532	5 582	3 217	6 119	+ 90,2

ARRONDISSEMENT DE PHILIPPEVILLE

Bersée	—	4	7	36	7	40	+ 471,4
Couvin	7	30	—	10	7	40	+ 471,4
Florennes	9	43	8	72	17	115	+ 576,5
Philippeville	6	10	2	29	8	39	+ 387,5
Walcourt	4	7	4	26	8	33	+ 312,5
Autres communes	99	141	40	285	139	426	+ 206,5
Total	125	235	61	458	186	693	+ 272,6

PROVINCE DE LA FLANDRE ORIENTALE

ARRONDISSEMENT D'ALOST

Aaigem	2	2	258	216	260	218	— 16,1
Aalst	82	53	3 203	3 586	3 285	3 639	+ 10,8
Appelterre-Eiçhem	3	3	350	390	353	393	+ 11,3
Aspelare	2	2	86	91	88	93	+ 5,7
Baardegem	—	2	208	215	208	217	+ 4,3
Bambrugge	1	6	214	210	215	216	+ 0,5
Bavegem	4	2	45	50	49	52	+ 6,1
Borsbeke	2	2	265	254	267	256	— 4,1
Burst	—	4	395	370	395	374	— 5,3
Denderhoutem	4	2	450	481	454	483	+ 6,4
Denderleeuw	15	21	1 587	1 671	1 602	1 692	+ 5,6
Denderwindeke	4	5	227	248	231	253	+ 9,5
Erembodegem	15	9	1 302	1 362	1 317	1 371	+ 4,1
Erondegem	2	2	111	90	113	92	— 18,6
Erpe	5	4	402	436	407	440	+ 8,1
Geraardsbergen	49	24	1 373	1 675	1 422	1 699	+ 19,5
Gijzegem	—	2	155	174	155	176	+ 13,6
Grimminge	1	1	68	94	69	95	+ 37,7
Haaltert	8	2	928	865	936	867	— 7,4
Heldergem	3	—	215	157	218	157	— 28,0
Herdersem	—	3	107	134	107	137	+ 28,0
Herzele	7	5	596	706	603	711	+ 17,9
Hillegem	4	11	500	445	504	456	— 9,5
Hofstade	7	4	314	339	321	343	+ 6,9
Iddergem	—	3	204	220	204	223	+ 9,3

ARRONDISSEMENT ET COMMUNE DE RESIDENCE HABITUELLE	Nombre de migrants alternants entrants						Différence de 1961 à 1970 en %	
	ne se déplaçant pas chaque jour		se déplaçant chaque jour		Total			
	1961	1970	1961	1970	1961	1970		
Idegem	3	5	232	260	235	265	+	12,8
Impe	—	—	43	61	43	61	+	41,9
Kerksken	3	3	283	276	286	279	—	2,4
Lede	8	12	1 020	1 049	1 028	1 061	+	3,2
Letterhoutem	1	1	87	90	88	91	+	3,4
Meerbeke	14	7	626	611	640	618	—	3,4
Meldert	—	5	298	230	298	235	—	21,1
Mere	2	6	567	487	569	493	—	13,4
Moerbeke	5	5	313	441	318	446	+	40,3
Moorsel	5	4	370	375	375	379	+	1,1
Nederhasselt	8	—	58	55	66	55	—	16,7
Neigem	—	2	46	67	46	69	+	50,0
Nieuwenhove	—	—	27	26	27	26	—	3,7
Nieuwerkerken	3	3	656	583	659	586	—	11,1
Ninove	19	19	1 049	1 190	1 068	1 209	+	13,2
Okegem	2	—	320	326	322	326	+	1,2
Oombergen	2	2	109	87	111	89	—	19,8
Oordegem	4	6	75	80	79	86	+	8,9
Ophasselt	6	2	90	130	96	132	+	37,5
Ottergem	—	—	51	61	51	61	+	19,6
Outer	7	3	199	232	206	235	+	14,1
Pollare	7	2	98	111	105	113	+	7,6
Ressegem	—	—	192	185	192	185	—	3,6
Schendelbeke	2	1	217	235	219	236	+	7,8
Sint-Antelinks	2	6	51	43	53	49	—	7,5
Sint-Lievens-Esse	4	3	152	158	156	161	+	3,2
Sint-Lievens-Houtem	9	3	338	374	347	377	+	8,7
Sint-Maria-Oudenhove	9	7	261	339	270	346	+	28,2
Smeerebbe-Vloerzegem	4	1	80	82	84	83	—	1,2
Smetlede	—	1	56	53	56	54	—	3,6
Steenhuize-Wijnhuize	10	4	74	127	84	131	+	56,0
Viane	5	2	193	244	198	246	+	24,2
Vlierzele	—	4	154	144	154	148	—	3,9
Voorde	8	2	87	103	95	105	+	10,5
Waarbeke	—	—	24	31	24	31	+	29,2
Wanzele	—	—	107	154	107	154	+	43,9
Welle	1	2	633	672	634	674	+	6,3
Woubrechtgem	2	1	119	106	121	107	—	11,6
Zandbergen	—	5	211	237	211	242	+	14,7
Zarlardingem	5	3	44	63	49	66	+	34,7
Zonnegem	—	2	71	60	71	62	—	12,7
Zottegem	50	33	2 137	2 538	2 187	2 571	+	17,6
Autres communes	—	1	27	45	27	46	+	70,4
Total	430	342	25 408	27 300	25 838	27 642	+	7,0

ARRONDISSEMENT DE TERMONDE

Appels	2	1	125	136	127	137	+	7,9
Baasrode	10	4	272	255	282	259	—	8,2
Berlare	20	7	318	282	338	289	—	14,5
Buggenhout	11	10	1 032	908	1 043	918	—	12,0
Denderbelle	2	1	95	107	97	108	+	11,3
Dendermonde	16	17	384	420	400	437	+	9,3
Grembergen	9	7	238	268	247	275	+	11,3
Hamme	16	9	277	336	293	345	+	17,8
Kalken	3	3	48	58	51	61	+	19,6
Laarne	1	8	32	44	33	52	+	57,6
Lebbeke	23	11	1 465	1 345	1 488	1 356	—	8,9
Massemem	3	1	63	79	66	80	+	21,2
Moerzeke	13	12	110	92	123	104	—	15,4
Oudegem	5	1	184	209	189	210	+	11,1
Overmere	4	1	38	34	42	35	—	16,7

ARRONDISSEMENT ET COMMUNE DE RESIDENCE HABITUELLE	Nombre de migrants alternants entrants						Différence de 1961 à 1970 en %
	ne se déplaçant pas chaque jour		se déplaçant chaque jour		Total		
	1961	1970	1961	1970	1961	1970	
Schellebelle	3	3	180	232	183	235	+ 28,4
Schoonaarde	—	1	118	112	118	113	— 4,2
Serskamp	1	8	173	201	174	209	+ 20,1
Sint-Gillis-bij-Dendermonde	11	6	838	786	849	792	— 6,7
Uitbergen	2	1	71	67	73	68	— 6,8
Waasmunster	16	13	34	58	50	71	+ 42,0
Westrem	2	—	21	33	23	33	+ 43,5
Wetteren	23	18	760	810	783	828	+ 5,8
Wichelen	5	2	220	264	225	266	+ 18,2
Wieze	5	3	65	89	70	92	+ 31,4
Zele	41	21	687	667	728	688	— 5,5
Autres communes	—	—	14	20	14	20	+ 42,9
Total	247	169	7 862	7 912	8 109	8 081	— 0,3

ARRONDISSEMENT D'EEKLO

Adegem	11	2	19	24	30	26	— 13,3
Eeklo	30	16	145	131	175	147	— 16,0
Ertvelde	2	6	19	29	21	35	+ 66,7
Maldegem	16	11	133	119	149	130	— 12,7
Zelzate	11	14	47	62	58	76	+ 31,0
Autres communes	29	36	57	55	86	91	+ 5,8
Total	99	85	420	420	519	505	— 2,7

ARRONDISSEMENT DE GAND

Aalter	20	9	302	280	322	289	— 10,2
Asper	4	8	125	98	129	106	— 17,8
Balegem	3	5	295	269	298	274	— 8,0
Bellem	1	3	29	33	30	36	+ 20,0
Deinze	33	24	199	288	232	312	+ 34,5
De Pinte	20	3	59	121	79	124	+ 57,0
Destelbergen	13	9	39	68	52	77	+ 48,1
Deurle	8	—	10	30	18	30	+ 66,7
Dikkelvenne	7	1	17	33	24	34	+ 41,7
Drongen	13	7	69	135	82	142	+ 73,2
Eke	4	5	52	46	56	51	— 8,9
Evergem	6	9	23	56	29	65	+ 124,1
Gavere	1	2	56	52	57	54	— 5,3
Gent	414	178	2 467	2 679	2 881	2 857	— 0,8
Gentbrugge	69	24	392	501	461	525	+ 13,9
Hansbeke	1	2	35	45	36	47	+ 30,6
Heusden	9	3	34	67	43	70	+ 62,8
Knesselare	6	2	87	46	93	48	— 48,4
Landegem	2	1	32	47	34	48	+ 41,2
Ledeberg	27	9	167	191	194	200	+ 3,1
Lochristi	7	5	18	33	25	38	+ 52,0
Lotenhulle	2	3	46	21	48	24	— 50,0
Lovendegem	10	4	17	29	27	33	+ 22,2
Machelen	7	2	17	26	24	28	+ 16,7
Mariakerke	27	13	72	152	99	165	+ 66,7
Melle	20	4	120	164	140	168	+ 20,0
Merelbeke	29	17	134	180	163	197	+ 20,9
Nazareth	10	3	63	99	73	102	+ 39,7
Nevele	5	2	23	16	28	18	— 35,7
Oostakker	14	9	35	193	49	202	+ 312,2

ARRONDISSEMENT ET COMMUNE DE RESIDENCE HABITUELLE	Nombre de migrants alternants entrants						Différence de 1961 à 1970 en %
	ne se déplaçant pas chaque jour		se déplaçant chaque jour		Total		
	1961	1970	1961	1970	1961	1970	
Oosterzele	2	7	61	73	63	80	+ 27,0
Scheldewindeke	8	8	86	91	94	99	+ 5,3
Semmerzake	—	3	22	24	22	27	+ 22,7
Sint-Amandsberg	68	19	262	332	330	351	+ 6,4
Sint-Denijs-Westrem	17	7	71	130	88	137	+ 55,7
Sint-Martens-Latem	17	10	28	88	45	98	+ 117,8
Ursel	4	—	26	23	30	23	— 23,3
Waarschoot	7	3	20	26	27	29	+ 7,4
Wachtebeke	13	7	18	22	31	29	— 6,4
Wondelgem	23	19	48	134	71	153	+ 115,5
Zomergem	9	5	21	22	30	27	— 10,0
Zulte	6	5	16	30	22	35	+ 59,1
Zwijnaarde	10	4	73	87	83	91	+ 9,6
Autres communes	65	34	266	329	331	363	+ 9,7
Total	1 041	497	6 052	7 409	7 093	7 906	+ 11,5

ARRONDISSEMENT D'AUDENARDE

Brakel	19	28	742	884	761	912	+ 19,8
Deftinge	1	3	87	106	88	109	+ 23,9
Etikhove	8	1	21	30	29	31	+ 6,9
Everbeek	5	11	50	88	55	99	+ 80,0
Hemelveerdegem	—	1	11	39	11	40	+ 263,6
Huise	4	3	52	46	56	49	— 12,5
Kluisbergen	9	6	53	64	62	70	+ 12,9
Kruishoutem	4	5	13	22	17	27	+ 58,8
Munkzwalm	18	16	520	510	538	526	— 2,2
Nederzwalm-Hermelgem	6	5	52	50	58	55	+ 3,5
Oudenaarde	42	33	768	977	810	1 010	+ 24,7
Parike	—	2	21	36	21	38	+ 81,0
Ronse (<i>renaix</i>)	75	49	282	435	357	484	+ 35,6
Schorisse	2	2	20	34	22	36	+ 63,6
Sint-Kornelis-Horebeke	2	1	23	26	25	27	+ 8,0
Sint-Maria-Horebeke	3	1	55	39	58	40	— 31,0
Sint-Maria-Lierde	5	3	156	211	161	214	+ 32,9
Sint-Martens-Lierde	7	1	115	169	122	170	+ 39,3
Wortegem-Petegem	—	4	19	65	19	69	+ 263,2
Zingem	8	9	133	145	141	154	+ 9,2
Autres communes	11	7	84	82	95	89	— 6,3
Total	229	191	3 277	4 058	3 506	4 249	+ 21,3

ARRONDISSEMENT DE SAINT-NICOLAS

Beveren	8	5	19	56	27	61	+ 125,9
De Klinge	1	1	3	27	4	28	+ 600,0
Eksaarde	4	2	25	20	29	22	— 24,1
Kieldrecht	5	8	6	20	11	28	+ 154,6
Lokeren	33	31	307	390	340	421	+ 23,8
Sint-Gillis-Waas	1	8	14	23	15	31	+ 106,7
Sint-Niklaas	50	25	159	290	209	315	+ 50,7
Stekene	7	6	33	48	40	54	+ 35,0
Temse	11	11	56	91	67	102	+ 52,2
Autres communes	39	33	103	230	142	263	+ 85,2
Total	159	130	725	1 195	884	1 325	+ 49,9

ARRONDISSEMENT ET COMMUNE DE RESIDENCE HABITUELLE	Nombre de migrants alternants entrants						Différence de 1961 à 1970 en %
	ne se déplaçant pas chaque jour		se déplaçant chaque jour		Total		
	1961	1970	1961	1970	1961	1970	
PROVINCE DE FLANDRE OCCIDENTALE							
ARRONDISSEMENT DE BRUGES							
Beernem	12	6	85	65	97	71	— 26,8
Blankenberge	32	23	105	107	137	130	— 5,1
Brugge	179	182	1 133	1 404	1 312	1 586	+ 20,9
Knokke-Heist	79	68	91	143	170	211	+ 24,1
Loppem	3	3	21	39	24	42	+ 75,0
Oostkamp	26	18	92	109	118	127	+ 7,6
Sint-Joris	1	2	33	43	34	45	+ 32,4
Torhout	28	27	56	130	84	157	+ 86,9
Zedelgem	10	7	15	32	25	39	+ 56,0
Autres communes	56	49	113	152	169	201	+ 18,9
Total	426	385	1 744	2 224	2 170	2 609	+ 20,2
ARRONDISSEMENT DE DIXMUDE							
Diksmuide	14	20	9	25	23	45	+ 95,7
Houthulst	11	6	—	32	11	38	+ 245,5
Koekelare	24	12	9	122	33	134	+ 306,1
Kortemark	17	9	7	32	24	41	+ 70,8
Autres communes	102	66	36	72	138	138	—
Total	168	113	61	283	229	396	+ 72,9
ARRONDISSEMENT D'YPRES							
Ieper	55	34	27	90	82	124	+ 51,2
Poperinge	41	16	2	24	43	40	— 7,0
Wervik	17	18	22	42	39	60	+ 53,9
Autres communes	122	89	22	126	144	215	+ 49,3
Total	235	157	73	282	308	439	+ 42,5
ARRONDISSEMENT DE COURTRAI							
Anzegem	1	2	15	35	16	37	+ 131,3
Bissegem	14	5	18	22	32	27	— 15,6
Gullegem	12	9	8	28	20	37	+ 85,0
Harelbeke	20	14	116	106	136	120	— 11,8
Heule	13	10	22	39	35	49	+ 40,0
Kortrijk	87	74	224	278	311	352	+ 13,2
Kuurne	13	7	20	54	33	61	+ 84,9
Lauwe	11	16	5	27	16	43	+ 168,8
Marke	6	7	5	20	11	27	+ 145,5
Menen	42	21	46	116	88	137	+ 55,7
Waregem	19	10	57	87	76	97	+ 27,6
Wevelgem	23	15	28	60	51	75	+ 47,1
Autres communes	86	64	101	207	187	271	+ 44,9
Total	347	254	665	1 079	1 012	1 333	+ 31,7

ARRONDISSEMENT ET COMMUNE DE RESIDENCE HABITUELLE	Nombre de migrants alternants entrants						Différence de 1961 à 1970 en %
	ne se déplaçant pas chaque jour		se déplaçant chaque jour		Total		
	1961	1970	1961	1970	1961	1970	
ARRONDISSEMENT D'OSTENDE							
Bredene	13	10	32	70	45	80	+ 77,8
Eernegem	40	9	17	42	57	51	— 10,5
Gistel	22	14	32	42	54	56	+ 3,7
Ichtegem	15	3	13	79	28	82	+ 192,9
Klemskerke	14	17	14	22	28	39	+ 39,3
Middelkerke	27	10	25	31	52	41	— 21,1
Oostende	137	149	384	621	521	770	+ 47,8
Oudenburg	13	2	23	20	36	22	— 38,9
Westende	9	17	2	76	11	93	+ 745,5
Autres communes	46	22	24	52	70	74	+ 5,7
Total	336	253	566	1 055	902	1 308	+ 45,0
ARRONDISSEMENT DE ROULERS							
Ardooie	4	4	10	24	14	28	+ 100,0
Ingelmunster	22	5	14	23	36	28	— 22,2
Izegem	25	24	32	59	57	83	+ 45,6
Lichtervelde	14	8	7	45	21	53	+ 152,4
Roeselare	83	54	80	124	163	178	+ 9,2
Rumbeke	11	10	10	16	21	26	+ 23,8
Staden	20	10	9	12	29	22	— 24,1
Autres communes	57	36	30	59	87	95	+ 9,2
Total	236	151	192	362	428	513	+ 19,9
ARRONDISSEMENT DE TIELT							
Aarsele	7	7	81	60	88	67	— 23,9
Dentergem	—	1	29	20	29	21	— 27,6
Meulebeke	9	4	32	46	41	50	+ 22,0
Pittem	3	7	22	21	25	28	+ 12,0
Ruiselede	10	7	138	65	148	72	— 51,3
Tielt	43	15	188	177	231	192	— 16,9
Wingene	13	6	42	37	55	43	— 21,8
Autres communes	28	17	80	72	108	89	— 17,6
Total	113	64	612	498	725	562	— 22,5
ARRONDISSEMENT DE FURNES							
De Panne	20	22	7	27	27	49	+ 81,5
Koksijde	24	24	8	39	32	63	+ 96,9
Nieuwpoort	13	22	7	27	20	49	+ 145,0
Veurne	22	20	11	20	33	40	+ 21,2
Autres communes	42	40	16	28	58	68	+ 17,2
Total	121	128	49	141	170	269	+ 58,2

TABLEAU RECAPITULATIF PAR PROVINCE ET PAR REGION LINGUISTIQUE

ARRONDISSEMENT ET COMMUNE DE RESIDENCE HABITUELLE	Nombre de migrants alternants entrants						Différence de 1961 à 1970 en %
	ne se déplaçant pas chaque jour		se déplaçant chaque jour		Total		
	1961	1970	1961	1970	1961	1970	
Anvers	1 530	965	12 965	14 757	14 495	15 722	+ 8,5
Brabant	2 956	2 592	92 540	118 688	95 496	121 280	+ 27,0
Hainaut	2 202	2 294	13 860	28 605	16 062	30 899	+ 92,4
Liège	1 988	1 378	1 549	5 502	3 537	6 880	+ 94,5
Limbourg	954	822	1 329	2 916	2 283	3 738	+ 63,7
Luxembourg	712	956	125	935	837	1 891	+ 125,9
Namur	1 157	1 252	2 838	7 101	3 995	8 353	+ 109,1
Flandre Orientale	2 205	1 414	43 744	48 294	45 949	49 708	+ 8,2
Flandre Occidentale	1 982	1 505	3 962	5 924	5 944	7 429	+ 25,0
Le Royaume	15 686	13 178	172 912	232 722	188 598	245 900	+ 30,4
Région de langue néerlandaise ...	9 012	6 434	138 936	167 257	147 948	173 691	+ 17,4
Région de langue française	6 595	6 641	33 962	65 317	40 557	71 958	+ 77,4
Région de langue allemande	79	103	14	148	93	251	+ 169,9

nombre de tables Cr, Cf 2350

104
P
M ou 58

LISTE DES TABLEAUX CONCERNANT LE RECENSEMENT DE LA POPULATION AU 31 DECEMBRE 1970 (1)

(ne sont relevés que les tableaux relatifs à la mobilité géographique de la main-d'œuvre et au mouvement des migrants alternants d'après le moyen de transport, la durée du trajet et la distance en kilomètres au lieu du travail)

N° du tableau	DESCRIPTION DES TABLEAUX	Unités géographiques pour lesquelles les tableaux sont établis (2)
C _F × E × H 91 130	14.01 Population travaillant dans la commune de résidence, par commune de résidence, d'après le moyen de transport principal vers le lieu de travail	R X
C _F × E × T 14 100	14.02 Population travaillant dans la commune de résidence, par commune de résidence, d'après la durée du trajet au lieu de travail	R
C _F × E × D 11 750	14.03 Population travaillant dans la commune de résidence, par commune de résidence et distance en kilomètres jusqu'au lieu de travail	R
C _H × C _E × H 49 702 500	14.04 Population travaillant hors de la commune de résidence, par commune de résidence, d'après la commune de travail et le principal moyen de transport vers le lieu de travail	C X
C _F × T 11 100	14.05 Population travaillant hors de la commune de résidence, par commune de résidence et durée du trajet au lieu de travail	R
C _F × D 11 750	14.06 Population travaillant hors de la commune de résidence, par commune de résidence et distance en kilomètres jusqu'au lieu de travail	R
C _E × C _F × H 49 702 500	14.07 Population travaillant hors de la commune de résidence, par commune de travail, d'après la commune de résidence et le principal moyen de transport vers le lieu de travail	C X
C _E × T 14 100	14.08 Population travaillant hors de la commune de résidence, par commune de travail et durée du trajet au lieu de travail	R
C _E × D 11 750	14.09 Population travaillant hors de la commune de résidence, par commune de travail et distance en kilomètres jusqu'au lieu de travail	R
A _F × A _E × H 18 925	14.10 Population travaillant hors de la commune de résidence, par arrondissement de résidence, selon l'arrondissement de travail et le principal moyen de transport vers le lieu de travail ...	A
C _F × H × T 126 900	14.11 Population travaillant hors de la commune de résidence à un lieu fixe de travail ou se rendant à un endroit fixe déterminé, par commune de résidence, d'après le principal moyen de transport vers le lieu de travail et la durée du trajet au lieu de travail	C X
C _E × H × T 126 900	14.12 Population travaillant hors de la commune de résidence à un lieu fixe de travail ou se rendant à un endroit fixe déterminé, par commune de travail, d'après le principal moyen de transport vers le lieu de travail et la durée du trajet au lieu de travail	C X
A _F × H × T 8 130	14.13 Population travaillant hors de la commune de résidence à un lieu fixe de travail ou se rendant à un endroit fixe déterminé, par arrondissement de résidence, d'après le principal moyen de transport vers le lieu de travail et la durée du trajet au lieu de travail	A
A _E × H × T 8 130	14.14 Population travaillant hors de la commune de résidence à un lieu fixe de travail ou se rendant à un endroit fixe déterminé, par arrondissement de travail, d'après le principal moyen de transport vers le lieu de travail et la durée du trajet au lieu de travail	A
C _F × P × M 448 - 23 400 891 - 469 8 900 - 302 997 - 1566	14.15 Population active occupée par groupe de professions et principal moyen de transport vers le lieu de travail pour les personnes se déplaçant chaque jour à un lieu fixe de travail ou à un endroit fixe déterminé hors de leur commune de résidence	C.A.P.R.T. X

(1) Des photocopies des tableaux peuvent être obtenues au prix de 5 F la page.
 (2) C = commune; A = arrondissement; P = province; R = Royaume; T = région linguistique.

