



*M. de Selys*

INSTITUT NATIONAL DE STATISTIQUE

ROYAUME DE BELGIQUE  
MINISTÈRE DES  
AFFAIRES ÉCONOMIQUES

31

DECEMBRE

**1970**

**RECENSEMENT  
DE LA  
POPULATION**

TOME 8 - POPULATION ACTIVE

A. ROYAUME, PROVINCES, ARRONDISSEMENTS  
ET REGIONS LINGUISTIQUES

1975



INSTITUT NATIONAL DE STATISTIQUE

ROYAUME DE BELGIQUE  
MINISTÈRE DES  
AFFAIRES ÉCONOMIQUES

31

DECEMBRE

**1970**

**RECENSEMENT  
DE LA  
POPULATION**

TOME 8 - POPULATION ACTIVE

A. ROYAUME, PROVINCES, ARRONDISSEMENTS  
ET REGIONS LINGUISTIQUES

1975

On peut se procurer le présent ouvrage au siège de l'INSTITUT NATIONAL DE STATISTIQUE  
44, rue de Louvain — 1000 Bruxelles

page 44. erreur en N° 71.124  
au lieu de 72.104

Droits d'auteur réservés.

Toute reproduction du contenu de cette publication, qu'elle soit intégrale ou partielle, dans la forme originale ou remaniée, est interdite sauf autorisation écrite de l'Institut National de Statistique.

L'usage, à titre explicatif ou documentaire, d'extraits de cette publication, dans un article, un compte rendu ou un livre, est subordonné à l'indication claire et précise de la source.

## TABLE DES MATIÈRES

	Page
<b>INTRODUCTION</b>	
1. Généralités . . . . .	7
2. Population active selon l'activité. . . . .	7
3. Population active selon la profession exercée . . . . .	8
4. Population selon les groupes socio-économiques . . . . .	8
5. Activité professionnelle féminine . . . . .	8
<b>CHAPITRE I. — Evolution générale de la population active</b>	
1. Population active et population totale . . . . .	9
2. Population active d'après l'âge. — Taux d'activité . . . . .	9
3. Population active selon l'activité économique . . . . .	12
4. Population active selon le statut professionnel . . . . .	12
5. Population active selon l'état civil . . . . .	13
<b>CHAPITRE II. — Population active selon l'activité</b>	
1. Introduction . . . . .	39
2. Population active selon l'activité par région linguistique, province et arrondissement . . . . .	39
3. Population active selon l'activité, le sexe, le statut professionnel et l'état civil . . . . .	
a) Population active occupée selon l'activité et l'état civil. . . . .	41
b) Population active occupée selon l'activité et le statut professionnel . . . . .	41
4. Personnes actives selon la nature de l'activité et par âge . . . . .	42
<b>CHAPITRE III. — Population active selon la profession</b>	
1. Introduction . . . . .	87
2. Population active selon la profession, l'état civil, le statut professionnel et l'âge . . . . .	87
3. Population active d'après l'activité et la profession . . . . .	88
4. Profession principale et profession accessoire . . . . .	88
<b>CHAPITRE IV — Population selon les groupes socio-économiques</b>	
1. Population non active . . . . .	107
2. Population active . . . . .	107
<b>CHAPITRE V. — Activité professionnelle féminine</b>	
1. Activité professionnelle selon l'état civil et l'âge des femmes et d'après la durée du mariage des femmes mariées . . . . .	114
2. Femmes mariées, vivant avec époux, selon le type d'activité, le nombre d'enfants appartenant au noyau familial et l'âge du plus jeune enfant . . . . .	115
3. Age, niveau d'enseignement et durée des prestations . . . . .	116
4. Activité professionnelle et niveau d'enseignement . . . . .	117

## TABLEAUX DÉTAILLÉS

Tableau I. — Population active occupée par divisions, classes et groupes d'activité et selon le sexe et le statut professionnel — Le Royaume . . . . .	123
Tableau II. — Population active occupée par groupes d'âges, classes d'activité et selon le sexe et le statut professionnel — Le Royaume . . . . .	151
Tableau III. — Population active occupée par classes d'activité et selon le statut professionnel, le sexe et l'état civil — Le Royaume . . . . .	183
Tableau IV. — Population active occupée par classes, groupes, sous-groupes de professions et selon le sexe et le statut professionnel — Le Royaume . . . . .	193
Tableau V. — Population active occupée par groupes de professions et selon le statut professionnel, le sexe et l'état civil — Le Royaume . . . . .	221
Tableau VI. — Population active occupée par classes et sous-groupes de professions et selon le sexe et l'âge — Le Royaume . . . . .	231
Tableau VII. — Population active occupée par classes d'activité et selon le sexe et la durée de travail hebdomadaire — Le Royaume . . . . .	251
Tableau VIII. — Population active occupée par classes et sous-groupes de professions et selon le sexe et la durée de travail hebdomadaire — Le Royaume . . . . .	255

	Page
Tableau IX. — Population active occupée selon le statut professionnel, le sexe, la classe d'activité et le groupe ou le sous-groupe de professions — Le Royaume . . . . .	275
Tableau X. — Population active occupée exerçant une profession accessoire par classes d'activité et selon le sexe et le statut professionnel — Le Royaume . . . . .	295
Tableau XI. — Population active occupée exerçant une profession accessoire par sous-groupes de professions et selon le sexe et le statut professionnel — Le Royaume . . . . .	297
Tableau XII. — Population active occupée exerçant une profession accessoire par sous-groupes de professions et selon le sexe et la durée de travail hebdomadaire — Le Royaume . . . . .	303
Tableau XIII. — Population active occupée selon les groupes de professions accessoires les plus importants, les groupes de professions principales les plus importants et le sexe — Le Royaume . . . . .	309
Tableau XIV. — Population active occupée selon la province de travail (ou travaillant à l'étranger) par divisions, classes et groupes d'activité et selon le sexe — Royaume . . . . .	319

RELEVÉ DES TABLEAUX FIGURANT DANS LE TEXTE

CHAPITRE I. — Evolution générale de la population active

1. Proportion de la population active par rapport à l'ensemble de la population en 1947, 1961, 1970 . . . . .	9
2. Population active par groupes d'âges et sexe au 31 décembre 1947, 1961, 1970 . . . . .	11
3. Taux d'activité par groupes d'âges et sexe au 31 décembre 1947, 1961, 1970 . . . . .	11
4. Population active par groupes d'âges et sexe au 31 décembre 1961 et 1970. Régions linguistiques . . . . .	19
5. Taux d'activité par groupes d'âges et sexe au 31 décembre 1961 et 1970. Régions linguistiques . . . . .	20
6. Population active par groupes d'âges et sexe au 31 décembre 1947, 1961, 1970. Provinces . . . . .	21
7. Taux d'activité par groupes d'âges et sexe au 31 décembre 1947, 1961, 1970. Provinces . . . . .	24
8. Population active par divisions d'activité et sexe au 31 décembre 1961 et 1970 . . . . .	27
9. Population active selon le statut professionnel et le sexe au 31 décembre 1961 et 1970. Royaume, régions linguistiques et provinces . . . . .	28
10. Population active occupée selon l'état civil et le sexe au 31 décembre 1961 et 1970 . . . . .	32
11. Proportion de la population active occupée de chaque sexe par rapport à la population active occupée totale par état civil, au 31 décembre 1961 et 1970 . . . . .	33
12. Proportion de la population active occupée par rapport à la population totale pour chaque état civil au 31 décembre 1961 et 1970 . . . . .	33
13. Taux d'activité selon l'âge, le sexe et l'état civil au 31 décembre 1970 . . . . .	34

CHAPITRE II. — Population active selon l'activité

14. Population active occupée par classes d'activité et sexe au 31 décembre 1970. Régions linguistiques. Chiffres absolus . . . . .	43
15. Population active occupée par classes d'activité et sexe au 31 décembre 1970. Provinces. Chiffres absolus . . . . .	45
16. Population active occupée par divisions d'activité et sexe au 31 décembre 1970. Arrondissements. Chiffres absolus . . . . .	51
17. Population active occupée par divisions d'activité et sexe au 31 décembre 1970. Régions linguistiques. Chiffres relatifs . . . . .	53
18. Population active occupée par divisions d'activité et sexe au 31 décembre 1970. Provinces. Chiffres relatifs . . . . .	54
19. Population active occupée par divisions d'activité, sexe, état civil et statut professionnel au 31 décembre 1970. Chiffres absolus . . . . .	56
20. Population active occupée par divisions d'activité, état civil et statut professionnel au 31 décembre 1970. Chiffres relatifs . . . . .	58
21. Population active occupée par divisions d'activité, le sexe et le statut professionnel au 31 décembre 1970 Régions linguistiques. Chiffres absolus . . . . .	59
22. Population active occupée par divisions d'activité, sexe et statut professionnel au 31 décembre 1970. Royaume et régions linguistiques. Chiffres relatifs . . . . .	61
23. Population active occupée par divisions d'activité, sexe et âge au 31 décembre 1970. Régions linguistiques. Chiffres absolus . . . . .	66
24. Population active occupée par divisions d'activité, sexe et âge au 31 décembre 1970. Royaume et régions linguistiques. Chiffres relatifs . . . . .	82

CHAPITRE III. — Population active selon la profession

25. Population active occupée par groupes de professions et sexe au 31 décembre 1970. Régions linguistiques . . . . .	89
26. Population active occupée par groupes de professions et sexe au 31 décembre 1970. Provinces . . . . .	91
27. Population active occupée par classes de professions et sexe au 31 décembre 1961 et 1970 . . . . .	97
28. Population active occupée par classes de professions, sexe et statut professionnel au 31 décembre 1961 et 1970	
A. Chiffres absolus . . . . .	98
B. Chiffres relatifs . . . . .	99
29. Population active occupée par classes de professions, sexe et âge au 31 décembre 1970. Royaume et régions linguistiques. Chiffres absolus . . . . .	100
30. Population active occupée par classes de professions, le sexe et l'âge au 31 décembre 1970. Royaume. Chiffres relatifs . . . . .	105
31. Population active occupée ayant une profession accessoire par professions principales, professions accessoires et sexe au 31 décembre 1970 . . . . .	106

	Page
<b>CHAPITRE IV. — Population selon les groupes socio-économiques</b>	
32. Population par groupes socio-économiques, âge et sexe au 31 décembre 1970. Chiffres absolus . . . . .	109
33. Population par groupes socio-économiques, au 31 décembre 1970. Régions linguistiques.	
A. Chiffres absolus . . . . .	112
B. Chiffres relatifs . . . . .	113
<b>CHAPITRE V. — Activité professionnelle féminine</b>	
34. Taux d'activité des femmes de 14 ans et plus selon l'âge et l'état civil au 31 décembre 1970 . . . . .	118
35. Taux d'activité des femmes mariées selon la durée du mariage au 31 décembre 1970 . . . . .	118
36. Femmes de 14 ans et plus selon le type d'activité, le statut professionnel et le groupe d'âges au 31 décembre 1970	
A. Chiffres absolus . . . . .	119
B. Chiffres relatifs . . . . .	119
37. Femmes mariées selon le type d'activité et statut professionnel au 31 décembre 1970	
A. Chiffres absolus . . . . .	119
B. Chiffres relatifs . . . . .	119
38. Femmes mariées, vivant avec époux, selon le type d'activité, le nombre d'enfants dans le noyau familial et l'âge du plus jeune enfant au 31 décembre 1970 . . . . .	120
39. Femmes actives occupées selon l'état civil, la durée des prestations et la classe d'âges au 31 décembre 1970	
A. Chiffres absolus . . . . .	120
B. Chiffres relatifs . . . . .	120
40. Femmes actives occupées selon la classe d'âges, la durée des prestations et le niveau d'enseignement au 31 décembre 1970	
A. Chiffres absolus . . . . .	121
B. Chiffres relatifs . . . . .	121
41. Femmes de 14 ans et plus ne suivant plus d'enseignement de plein exercice, selon le type d'activité, la classe d'âges et le niveau d'enseignement au 31 décembre 1970	
A. Chiffres absolus . . . . .	122
B. Chiffres relatifs . . . . .	122

**RELEVÉ DES GRAPHIQUES**

1. Taux d'activité par groupes d'âges en 1947, 1961 et 1970 . . . . .	10
2. Taux d'activité par groupes d'âges, sexe et état civil en 1970 . . . . .	14
3. Taux d'activité des femmes mariées, selon la durée du mariage en 1970 . . . . .	115
4. Taux d'activité des femmes mariées, vivant avec époux, selon le nombre d'enfants appartenant au noyau familial et l'âge du plus jeune enfant . . . . .	116

**CARTOGRAMME**

Population active : évolution de l'emploi 1961-1970 . . . . .	17
---	----



## INTRODUCTION

### 1. — Généralités

Le présent tome contient les résultats du recensement de la population au 31 décembre 1970, relatifs à la population active.

Sont considérés comme faisant partie de la population active :

- les recensés qui, au moment du recensement, exerçaient une profession, une fonction ou une activité lucrative;
- les recensés qui, au moment du recensement, étaient chômeurs ou miliciens.

Le premier groupe constitue la population active occupée. Les deux groupes réunis représentent la population active globale.

Les données concernant la population active de nationalité étrangère sont publiées dans le tome 4.

La profession, la fonction ou l'activité lucrative devait être mentionnée sur le bulletin individuel modèle B de façon à pouvoir en déduire la nature du travail accompli. Si plusieurs professions étaient exercées, il fallait indiquer celle qui occupait la plus grande partie de la semaine de travail. Le recensé qui, au moment du recensement, était chômeur partiel, mais dont le contrat d'emploi prévoyait des prestations de durée normale, était considéré comme une personne exerçant son activité à temps plein.

Pour le classement selon le statut professionnel, on a pris comme base les définitions suivantes :

- 1) *Indépendant, chef d'établissement ou d'entreprise, non lié par un contrat d'emploi* : le recensé qui, pour son compte propre, dirige un établissement commercial ou industriel, dont il est propriétaire ou co-propriétaire (sont également comprises dans cette catégorie les personnes exerçant une profession libérale, telle que avocat, notaire, médecin, etc...).
- 2) *Chef d'établissement ou d'entreprise lié par un contrat d'emploi* : le recensé qui, étant lié par un contrat d'emploi, est chargé de la gestion journalière d'une entreprise, par ex. directeurs de sociétés, gérants de succursales, etc...
- 3) *Employé ou appointé* : le recensé assujéti à la sécurité sociale pour employés, à l'exception de celui classé sous le 2) ci-dessus.
- 4) *Ouvrier ou salarié (travaillant hors de chez lui)* : le recensé assujéti à la sécurité sociale pour ouvriers, à l'exception de celui classé sous le 2) ci-dessus. Les domestiques ou les servantes sont à classer comme « ouvrier ou salarié ».

- 5) *Travailleur à domicile* : le recensé travaillant chez lui ou dans un local loué à cet effet ou dans un local où il loue un emplacement (atelier public) et ce, pour un ou plusieurs patrons et sans être en rapport direct avec le consommateur.
- 6) *Apprenti lié par un contrat d'apprentissage officiellement agréé* : l'apprenti lié par un contrat d'apprentissage officiellement agréé est classé sous le 4) ci-dessus.
7. *Aidant* : le recensé qui aide habituellement un autre membre du ménage dans l'exercice de sa profession, qu'il soit ou non rémunéré à cet effet.

### 2. — Population active selon l'activité

La répartition de la population active selon l'activité fournit des résultats qu'il convient de ranger parmi les plus importants d'un recensement de la population. Elle donne une image précise de l'activité économique du pays et permet, en même temps, par comparaison avec les recensements précédents, d'examiner les modifications de structure intervenues dans ce domaine.

Cette comparaison est toutefois rendue difficile par les modifications qui ont été apportées à la nomenclature des activités utilisée. Lors du recensement précédent en 1961, la classification des activités (I.S.I.C.) recommandée par les Nations-Unies avait été appliquée. Pour des raisons de comparabilité au plan européen, l'I.N.S. a été obligé, à l'occasion du recensement de 1970, de passer à la NACE (Nomenclature générale des Activités économiques dans les Communautés Européennes). Les écarts entre les deux nomenclatures susmentionnées sont tels que des chiffres comparables n'ont pu être établis que pour 10 divisions d'activité (rubriques à un code de la NACE). Pour réaliser cette comparabilité, les données de 1961 ont été regroupées et, dans certains cas des estimations ont été faites à partir des renseignements plus détaillés fournis par le recensement de l'industrie et du commerce.

Ces chiffres comparables pour 1961 et 1970 au niveau du Royaume sont publiés à la page 27.

En interprétant les données publiées, il faut, en outre, tenir compte des remarques suivantes :

- a) lors de la déclaration selon l'activité, on s'est basé sur la déclaration du recensé au sujet de la nature de l'activité industrielle ou commerciale ou de toute autre activité exercée dans l'établissement (ou la division) où l'intéressé était occupé. Il faut obser-



ver à cet égard, que dans certains cas, il n'existe pas de rapport entre la profession et cette activité; par exemple : un menuisier, occupé par une entreprise de distribution, est classé dans le commerce et non dans l'industrie transformatrice du bois; un conducteur de véhicule automobile, occupé par une brasserie, est relevé dans l'industrie des boissons et non dans le transport;

- b) les personnes qui exercent deux ou plusieurs professions sont classées selon l'activité dans laquelle elles exercent leur profession principale;
- c) dans la plupart des tableaux de ce tome, la population active est répartie selon le lieu de résidence habituelle (arrondissement, province, région linguistique de la résidence).

D'autres tableaux cependant fournissent une répartition de la population active selon le lieu de travail (arrondissement, province, région linguistique, Royaume, pays étrangers). L'énumération complète de ces tableaux est reproduite dans la liste des tableaux disponibles en fin de ce tome. Des photocopies peuvent être délivrées aux utilisateurs de statistiques qui en font la demande.

Seul le tableau XIV de ce tome fournit une répartition générale de la population active selon les groupes d'activité et selon la province de travail (ou travaillant à l'étranger).

Dans le tome 8, B, au tableau IV, figurent les principaux chiffres de la population active occupée, ventilés selon la commune de travail.

Enfin, un cartogramme en page 17 représente l'évolution de l'emploi, par commune de travail, entre 1961 et 1970. Il fait clairement ressortir comment l'activité économique s'est encore concentrée davantage en un certain nombre de pôles de croissance.

### 3. — Population active selon la profession exercée

La population active est ventilée, non seulement selon la nature de l'activité, mais également la profession, c'est-à-dire l'activité individuelle exercée par chaque personne active.

Pour procéder à cette répartition, il est fait usage de la nomenclature des professions, basée sur la Classification Internationale type par Professions, du Bureau international du Travail (C.I.T.P.), édition revue de

1968. Elle se compose de classes de professions (code à un chiffre), subdivisées en groupes de professions (code à deux chiffres) et en sous-groupes de professions (code à trois chiffres).

Enfin on a également interrogé le recensé au sujet de sa profession accessoire éventuelle. Elle devait être déclarée avec la même précision que la profession principale. Il fallait aussi mentionner la nature de l'activité de l'entreprise, de l'institution, etc... où était exercée la profession accessoire.

### 4. — Population selon les groupes socio-économiques

La répartition de la population selon les groupes socio-économiques a pour objet de classer la population active, aussi bien que la population sans profession, en un nombre restreint de groupes importants, présentant une certaine homogénéité sociale.

Pour la première fois, au cours d'un recensement de la population, la question sur la principale source des moyens d'existence (question 6a du bulletin individuel, modèle B) a été posée.

De cette manière la population sans profession a pu être scindée en deux groupes importants :

#### A. *Personnes à charge :*

- moins de 14 ans;
- étudiants de 14 ans et plus;
- personnes s'occupant exclusivement de leur propre ménage;
- autres personnes à charge.

#### B. *Personnes non à charge avec des moyens d'existence tels que :*

- biens personnels;
- pension;
- autres indemnités sociales, sauf indemnités de chômage;
- autre source.

### 5. — Activité professionnelle féminine

En plus de l'information générale sur les degrés d'activité, l'activité et la profession de la femme, dont il a été question dans les chapitres précédents, cette dernière partie concerne plus particulièrement la durée des prestations de travail, l'âge, la durée du mariage, le niveau d'enseignement, l'état civil et le nombre d'enfants de la femme active.

## CHAPITRE I

### ÉVOLUTION GÉNÉRALE DE LA POPULATION ACTIVE

#### 1. — Population active et population totale.

La population active comprend toutes les personnes qui, à la date du recensement, exerçaient une profession, une fonction ou une activité lucrative, y compris les chômeurs et les miliciens.

Au 31 décembre 1970, la population active comptait 3.637.818 personnes, dont 2.559.731 hommes et 1.078.087 femmes. Par rapport à la population totale, d'une part masculine, d'autre part féminine, le taux d'activité pour les hommes se situait à 54,2 % et pour les femmes à 21,9 %. 37,7 % de l'ensemble de la population était économiquement active.

Entre 1947 et 1970, le chiffre total de la population active du Royaume, exprimé en termes absolus, s'est à peine accru c.à.d. de 3.506.000 à 3.638.000, soit

une augmentation de 132.000 ou 3,8 %. En chiffres relatifs cependant, cette population active a baissé par rapport à l'ensemble de la population : de 41,2 % en 1947 à 38,2 % en 1961 et à 37,7 % en 1970. Il faut relever, en outre, qu'une régression s'est manifestée dans la population active masculine (une baisse de 4,7 % entre 1947 et 1970) tandis que la population active féminine enregistrait une hausse de 31,3 % pendant la même période.

La diminution relative de la population active totale est essentiellement imputable à

- 1) l'augmentation considérable du nombre de personnes âgées (plus de 65 ans);
- 2) la scolarité proportionnellement accrue parmi les jeunes de plus de 14 ans.

Tableau 1. — PROPORTION DE LA POPULATION ACTIVE PAR RAPPORT A L'ENSEMBLE DE LA POPULATION EN 1947 - 1961 - 1970.

	Population totale			Population active (y compris les miliciens et les chômeurs)			Taux d'activité		
	H	F	T	H	F	T	H	F	T
1947 .....	4 199 728	4 312 467	8 512 195	2 685 068	820 916	3 505 984	63,9	19,0	41,2
1961 .....	4 496 860	4 692 881	9 189 741	2 579 638	932 825	3 512 463	57,4	19,9	38,2
1970 .....	4 721 866	4 929 078	9 650 944	2 559 731	1 078 087	3 637 818	54,2	21,9	37,7

#### 2. — Population active d'après l'âge - taux d'activité.

On pourra se faire une idée plus exacte des écarts relevés ci-dessus en ventilant les chiffres en question, d'après l'âge et le sexe.

L'évolution pour le Royaume des taux d'activité d'après l'âge et le sexe est illustrée dans les tableaux 2 et 3.

Il ressort clairement des graphiques que la régression relative de la population active entre 1947 et 1970 découle essentiellement de la diminution de l'activité professionnelle parmi les jeunes entre 15 et 19 ans (augmentation de la proportion de scolarité) et parmi les personnes âgées, à partir de 60 ans. On

accède donc nettement plus tard à la vie professionnelle, et on l'abandonne plus tôt.

Cette diminution se manifeste essentiellement parmi la population active masculine. Ce recul est partiellement compensé par la progression remarquable des taux d'activité de la population féminine, surtout entre 20 et 29 ans.

Dans les tableaux 4 et 5, les taux d'activité d'après l'âge sont examinés pour les quatre régions linguistiques. La division administrative du pays ayant été modifiée en 1963, on ne pouvait comparer, qu'après leur révision, les chiffres de 1961 aux données du recensement de 1970. Il en ressort que dans toutes les régions linguistiques, la situation a évolué de façon quasi identique, c'est-à-dire que l'expansion de la po-

GRAPHIQUE 1. — TAUX D'ACTIVITÉ PAR GROUPES D'ÂGES  
EN 1947, 1961 et 1970



Tableau 2. — POPULATION ACTIVE PAR GROUPES D'AGES ET SEXE  
AU 31 DECEMBRE 1947, 1961 ET 1970.

GROUPE D'AGES	Hommes			Femmes			Total		
	1947	1961	1970	1947	1961	1970	1947	1961	1970
14 .....	16 126	12 714	6 487	9 664	8 157	4 216	25 790	20 871	10 703
15 - 19 .....	232 946	154 843	153 060	134 951	120 670	123 084	367 897	275 513	276 144
20 - 24 .....	295 184	242 256	307 641	134 340	143 515	215 526	429 524	385 771	523 167
25 - 29 .....	294 533	292 848	282 171	87 170	109 976	140 320	381 703	402 824	422 491
30 - 34 .....	257 223	320 083	290 790	66 549	101 753	115 243	323 772	421 836	406 033
35 - 39 .....	312 940	322 154	305 787	80 833	99 991	110 588	393 773	422 145	416 375
40 - 44 .....	315 056	248 460	307 021	79 238	79 133	108 489	394 294	327 593	415 510
45 - 49 .....	293 729	257 169	299 225	70 962	79 407	101 775	364 691	336 576	401 000
50 - 54 .....	237 570	268 571	197 570	57 543	78 217	63 563	295 113	346 788	261 133
55 - 59 .....	183 402	241 782	214 981	43 096	61 710	56 444	226 498	303 492	271 425
60 - 64 .....	145 180	172 106	158 826	29 729	26 432	21 845	174 909	198 538	180 671
65 et plus .....	101 179	46 652	36 172	26 841	23 864	16 994	128 020	70 516	53 166
<i>Total :</i>	<b>2 685 068</b>	<b>2 579 638</b>	<b>2 559 731</b>	<b>820 916</b>	<b>932 825</b>	<b>1 078 087</b>	<b>3 505 984</b>	<b>3 512 463</b>	<b>3 637 818</b>

Tableau 3. — TAUX D'ACTIVITE PAR GROUPES D'AGES ET SEXE  
AU 31 DECEMBRE 1947, 1961 ET 1970.

GROUPE D'AGES	Hommes			Femmes			Total		
	1947	1961	1970	1947	1961	1970	1947	1961	1970
14 .....	1,8	1,1	0,6	1,1	0,8	0,4	1,5	1,0	0,5
15 - 19 .....	71,1	50,7	41,3	41,8	40,6	34,5	56,6	45,5	37,9
20 - 24 .....	84,9	87,6	83,3	40,5	52,2	60,9	63,2	70,0	72,4
25 - 29 .....	95,6	97,2	96,0	29,5	36,5	49,7	63,2	66,9	73,3
30 - 34 .....	96,6	97,8	97,4	25,6	31,2	39,3	61,5	64,8	68,6
35 - 39 .....	96,3	96,6	96,7	25,1	30,0	35,3	60,9	63,3	66,1
40 - 44 .....	95,4	95,6	94,8	24,0	30,0	33,4	59,7	62,6	64,0
45 - 49 .....	93,8	94,0	92,2	22,0	28,4	30,8	57,4	60,9	61,2
50 - 54 .....	89,6	91,1	89,2	19,8	25,3	27,6	53,1	57,5	57,8
55 - 59 .....	82,9	85,1	82,3	17,3	20,1	20,0	48,2	51,4	50,0
60 - 64 .....	73,4	70,8	63,8	13,3	9,4	7,6	41,6	37,8	33,7
65 et plus .....	24,7	9,8	6,8	5,4	3,7	2,2	14,1	6,3	4,1
<i>Total :</i>	<b>63,9</b>	<b>57,4</b>	<b>54,2</b>	<b>19,0</b>	<b>19,9</b>	<b>21,9</b>	<b>41,2</b>	<b>38,2</b>	<b>37,7</b>

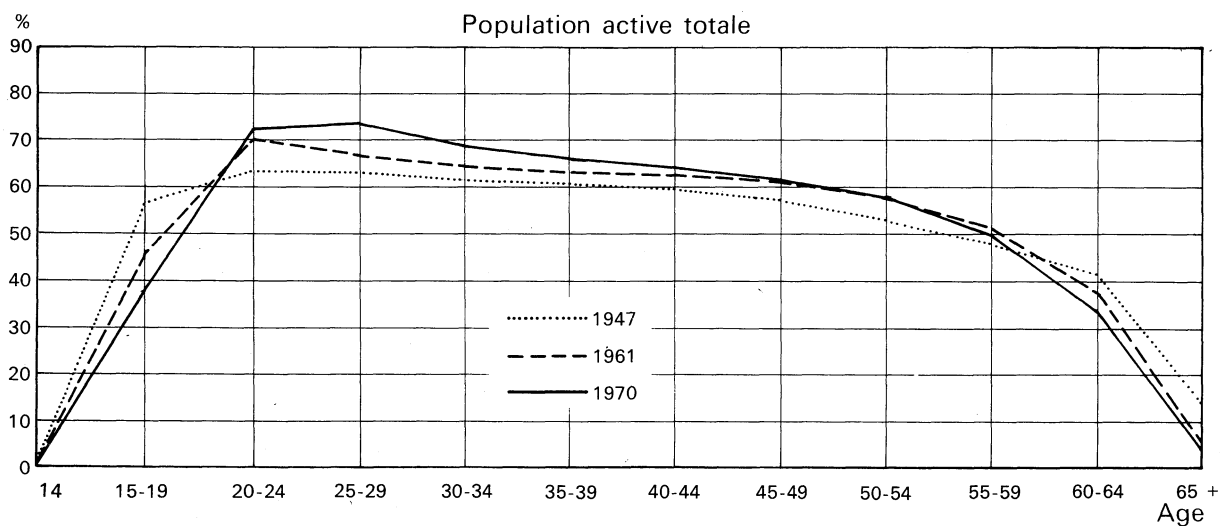
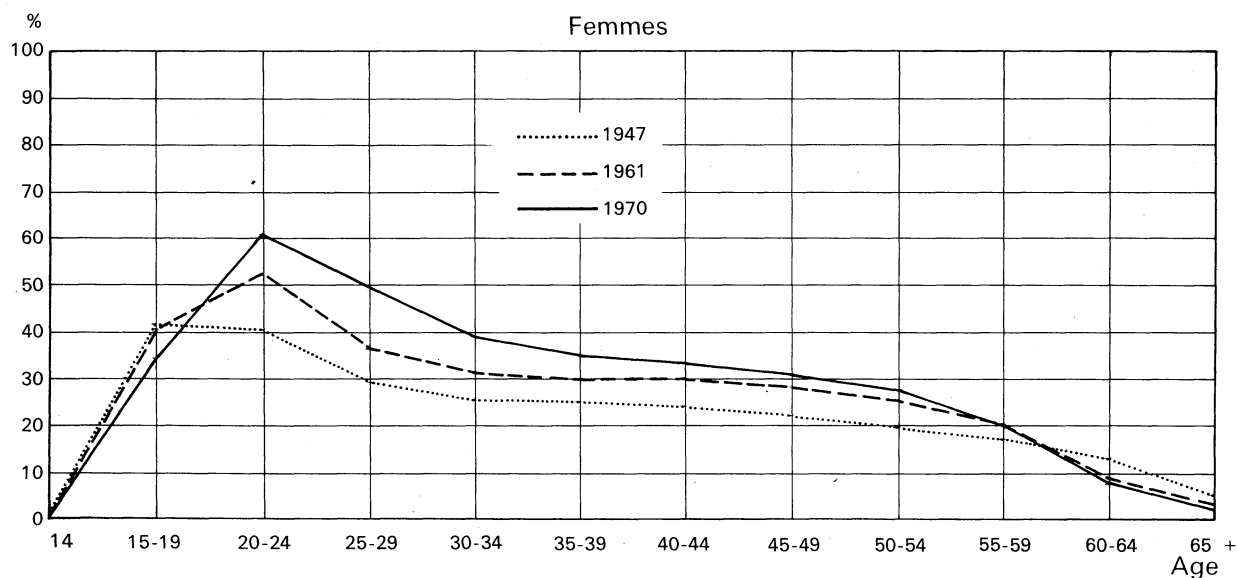
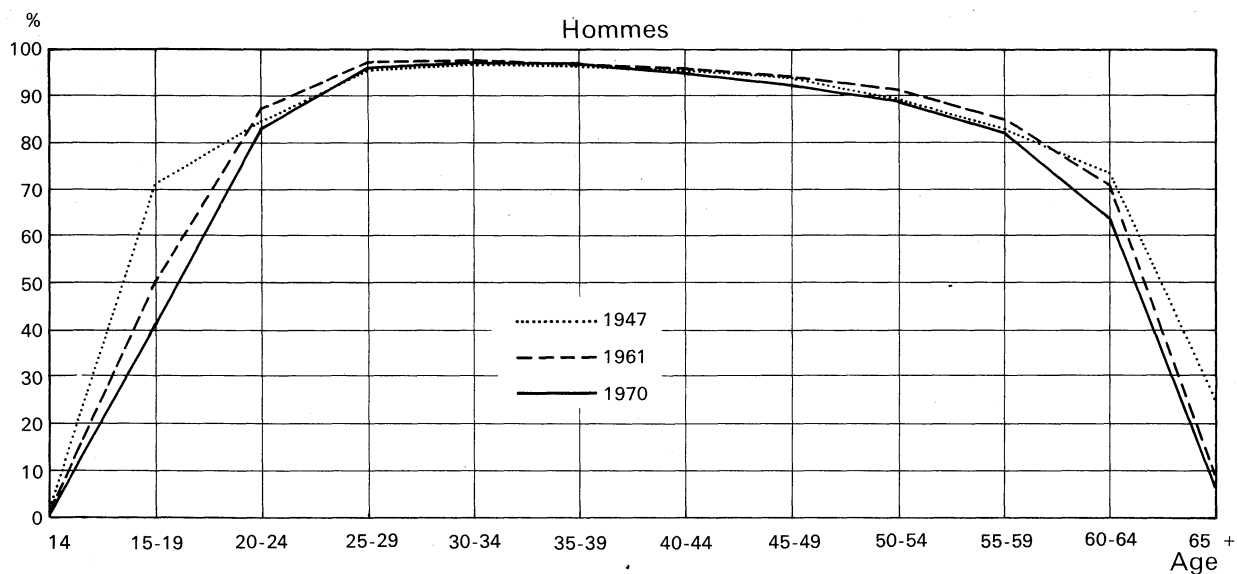
pulation active demeure de loin inférieure à l'accroissement de l'ensemble de la population. Les chiffres figurant ci-après démontrent que les taux d'activité pour le groupe d'âges entre 15 et 19 ans se situent à un niveau nettement plus élevé en région de langue

néerlandaise qu'en région de langue française. Ils tombent à leur point le plus bas à Bruxelles-capitale. En moyenne, les jeunes débutent plus tôt dans la vie professionnelle en région de langue néerlandaise qu'en région de langue française ou à Bruxelles-capitale.

	15-19 ans	20-24 ans	55-59 ans	60-64 ans
Bruxelles-capitale .....	29,6	68,2	58,6	39,2
Région de langue néerlandaise .....	40,4	74,5	49,9	35,4
Région de langue française .....	35,6	70,1	46,9	29,1

Le phénomène inverse se produit dans les autres groupes d'âges (55-59 ans et 60-64 ans) : on abandonne plus tôt la vie professionnelle en région de langue française qu'en région de langue néerlandaise. A Bruxelles-capitale par contre les pourcentages des actifs plus âgés sont plus élevés. Selon toute probabilité ces pourcentages résultent en partie des différences de structure de l'économie des régions considérées : industrie plus lourde dans la région de langue française que dans celle de langue néerlandaise et concentration du secteur des services à Bruxelles-capitale.

Aux tableaux 6 et 7 on trouvera un aperçu plus détaillé des taux d'activité par province.

### 3. — Population active selon l'activité économique.

Le tableau 8 donne la population active au 31 décembre 1961 (1) et 1970, groupée par divisions d'activité.

Au cours de la dernière décennie, d'importantes modifications structurelles se sont produites :

- la régression dans l'agriculture, la sylviculture et la pêche se poursuit,
- l'emploi diminue dans les industries manufacturières, sauf dans celle des fabrications métalliques,
- les secteurs les plus expansifs ayant un taux d'emploi croissant sont les banques, les assurances et les autres services.

On peut également ventiler la population active selon les groupes devenus classiques, à savoir, les secteurs primaire, secondaire et tertiaire.

	Le Royaume		
	31 décembre 1961	31 décembre 1970	Accroissement + ou décroissement — en %
Secteur primaire .....	253 919	162 118	— 36,2
Secteur secondaire ....	1 561 115	1 540 709	— 1,3
Secteur tertiaire .....	1 554 285	1 749 608	+ 12,6

Ce relevé illustre le glissement bien connu de l'activité économique vers le secteur tertiaire.

Le tableau 8 atteste lui aussi que les femmes participent de plus en plus à la vie professionnelle, alors que le nombre d'hommes est en légère régression.

(1) Les données au 31 décembre 1961 ont été recalculées sur base de la nomenclature générale des activités économiques dans les communautés européennes. (NACE).

Au total, le nombre de femmes actives a crû de 145.262 (+ 15,6 %) en l'espace de 10 ans. Surtout le secteur tertiaire et subsidiairement le secteur secondaire (principalement l'industrie des fabrications métalliques) ont profité de cet accroissement important du contingent de travailleurs féminins.

### 4. — Population active selon le statut professionnel.

Le tableau 9 compare, pour le Royaume, par région linguistique et par province la population active selon le statut professionnel en 1961 et en 1970.

Le nombre d'indépendants (d'employeurs) et d'aidants a fortement régressé entre 1961 et 1970, soit respectivement de 19,9 % et 27,8 %.

Par contre, le nombre des travailleurs rapporté à la population active totale est passé entre 1961 et 1970 de 73,5 % à 79,4 % chez les hommes et de 69,6 % à 77,7 % chez les femmes. La croissance absolue du groupe des travailleurs était de 7,4 % pour les hommes et de 28,8 % pour les femmes. Si l'on procède à la ventilation des travailleurs en appointés et salariés, on peut observer que ces groupes ont évolué de façon différente, comme le montre le tableau ci-dessous.

*Proportions de travailleurs par rapport à la population active totale en 1961 et 1970 (chiffres relatifs).*

	Appointés		Salariés	
	1961	1970	1961	1970
Hommes .....	25,3	32,2	48,2	47,2
Femmes .....	31,7	43,8	37,9	33,9
Total :	27,0	35,7	45,5	43,3

On constate une progression spectaculaire des appointés, surtout dans la population active féminine. Cette augmentation est accompagnée d'une régression en ce qui concerne les salariés. Celle-ci toutefois n'est pas tellement importante pour la main-d'œuvre masculine mais s'avère plus forte pour la main-d'œuvre féminine.

Le recul enregistré dans l'agriculture a indiscutablement mené à une réduction du nombre d'indépendants et d'aidants. La concentration dans les autres branches d'activité a également entraîné des modifications dans le même sens. L'augmentation du nombre d'appointés résulte de différents facteurs parmi lesquels l'expansion dans le secteur des services, la reconversion technique dans certaines entreprises et le taux d'emploi plus élevé de personnel féminin dans les services administratifs ont joué un rôle.

Les régions linguistiques connaissent une évolution identique à celle du Royaume.

Une exception doit toutefois être faite pour ce qui est des salariés. Si leur nombre a baissé pour le Royaume, il a par contre augmenté pour les régions de langue néerlandaise et de langue allemande et pour Bruxelles-capitale, alors qu'une diminution est enregistrée dans la région de langue française (— 8,2 %). Ce recul est la conséquence de l'activité réduite de l'industrie extractive et manufacturière en région de langue française.

Si l'on analyse la composition selon le statut professionnel par région linguistique, on constate qu'il y a de grands écarts dans le groupe des travailleurs. En 1970, Bruxelles-capitale compte plus d'appointés (52,1 %) que les autres régions linguistiques par suite de la prédominance de ces travailleurs dans le secteur commercial et le secteur des services de la capitale. C'est dans la région de langue néerlandaise que sont établis le plus de salariés (46,6 %), aussi bien en chiffres absolus que relatifs.

Une grande disparité existe également entre les provinces en ce qui concerne le groupe des travailleurs. Dans la province de Limbourg la population

active comporte, en 1970, 52,7 % de salariés. Au cours de la dernière décennie ce groupe a augmenté de 23,2 %, accroissement qui s'est surtout manifesté dans la population active féminine (+ 104,5 %). Cette progression doit être attribuée, en ordre principal, à l'implantation de nouveaux établissements industriels dans cette province, de sorte que l'offre d'emploi a augmenté. Le nombre de salariés a également progressé dans les provinces d'Anvers et de Luxembourg de respectivement 1,7 % et 2,6 %. La diminution relative la plus forte du nombre de salariés a été enregistrée dans les provinces de Hainaut (8,9 %), de Liège (8,5 %) et de Namur (6,5 %).

Dans toutes les provinces indistinctement le nombre d'appointés a augmenté. Ce fut plus particulièrement le cas au Limbourg où l'accroissement a été de 97,7 % pour les femmes, de 51,3 % pour les hommes et de 64,1 % pour l'ensemble des appointés concernés.

Le tableau ci-après fournit une récapitulation des proportions de travailleurs rapportées à la population active globale dans les régions linguistiques et les provinces pour les années de recensement 1961 et 1970.

RÉGIONS LINGUISTIQUES ET PROVINCES	Appointés		Salariés		Travailleurs	
	1961	1970	1961	1970	1961	1970
Bruxelles-capitale .....	45,2	52,1	32,1	31,0	77,3	83,1
Région de langue néerlandaise .....	22,8	32,0	48,0	46,6	70,8	78,6
Région de langue française .....	27,2	35,7	46,5	42,2	73,7	77,9
Région de langue allemande .....	18,5	27,0	41,8	43,1	60,3	70,1
Province d'Anvers .....	27,0	34,9	48,2	47,0	75,2	81,9
Province de Brabant .....	37,4	46,9	37,3	34,3	74,7	81,2
Province de Hainaut .....	25,2	33,5	50,4	46,3	75,6	79,8
Province de Liège .....	28,3	35,7	46,2	41,9	74,5	77,6
Province de Limbourg .....	20,4	27,6	51,7	52,7	72,1	80,3
Province de Luxembourg .....	23,6	31,7	35,6	36,3	59,2	68,0
Province de Namur .....	29,6	38,8	40,7	37,0	70,3	75,8
Province de Flandre orientale .....	19,8	29,2	49,4	48,1	69,2	77,3
Province de Flandre occidentale .....	18,7	27,0	47,1	47,1	65,8	74,1
<i>Le Royaume :</i>	<b>27,0</b>	<b>35,7</b>	<b>45,5</b>	<b>43,3</b>	<b>72,5</b>	<b>79,0</b>

### 5. — Population active selon l'état civil.

Le tableau 10 donne un aperçu général de la population active occupée (donc à l'exclusion des militaires et des chômeurs) selon le sexe et l'état civil.

En analysant ces chiffres dans le temps il y a lieu de tenir compte des facteurs ayant déterminé l'évolution :

1. L'élévation du taux de scolarité parmi les jeunes réduit le pourcentage des célibataires faisant partie de la population active.

2. Le pourcentage des mariés dans la population totale s'est accru du fait qu'on se marie plus jeune.

3. Une diminution des actifs dans les groupes d'âges de 60 ans et plus aura pour effet de réduire partiellement le nombre des mariés mais affectera surtout celui des veufs et des veuves faisant partie de la population active.

Le tableau 10 indique que le nombre de célibataires a baissé de 6,0 %. Le nombre de mariés s'est

GRAPHIQUE 2. — TAUX D'ACTIVITÉ PAR GROUPES D'ÂGES, SEXE ET ÉTAT CIVIL EN 1970

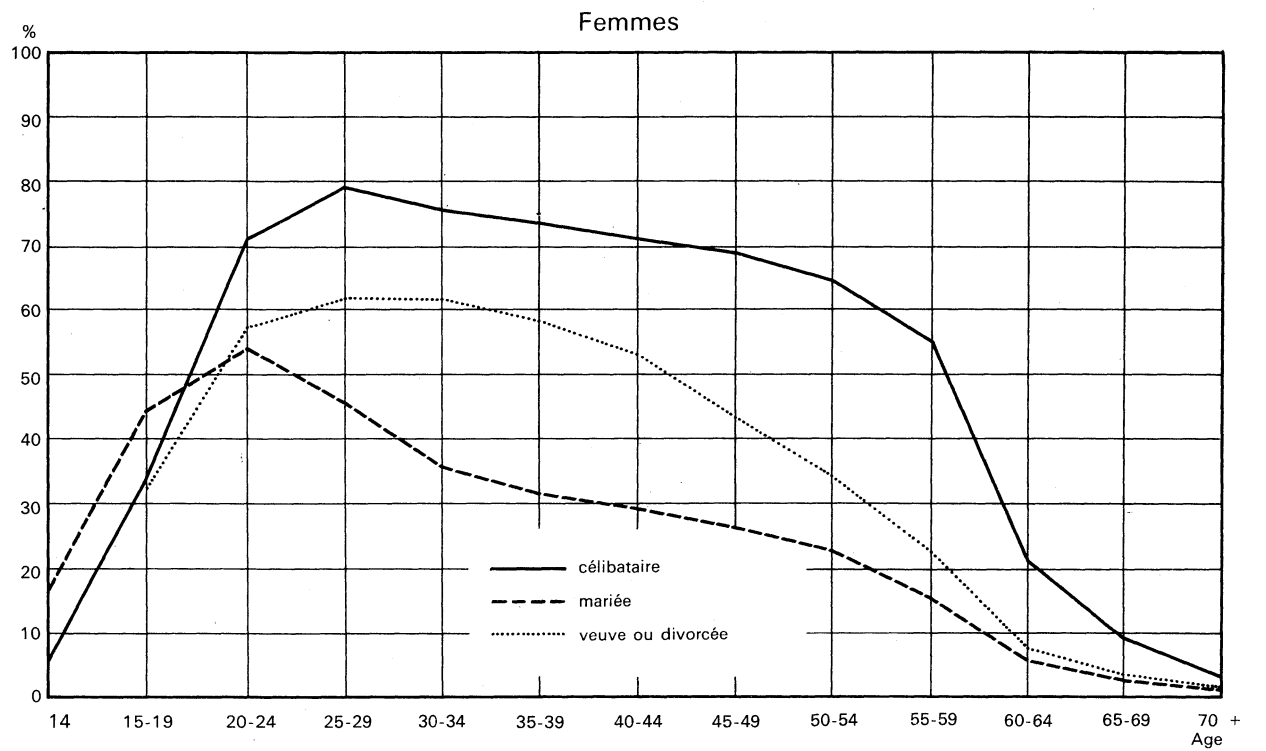
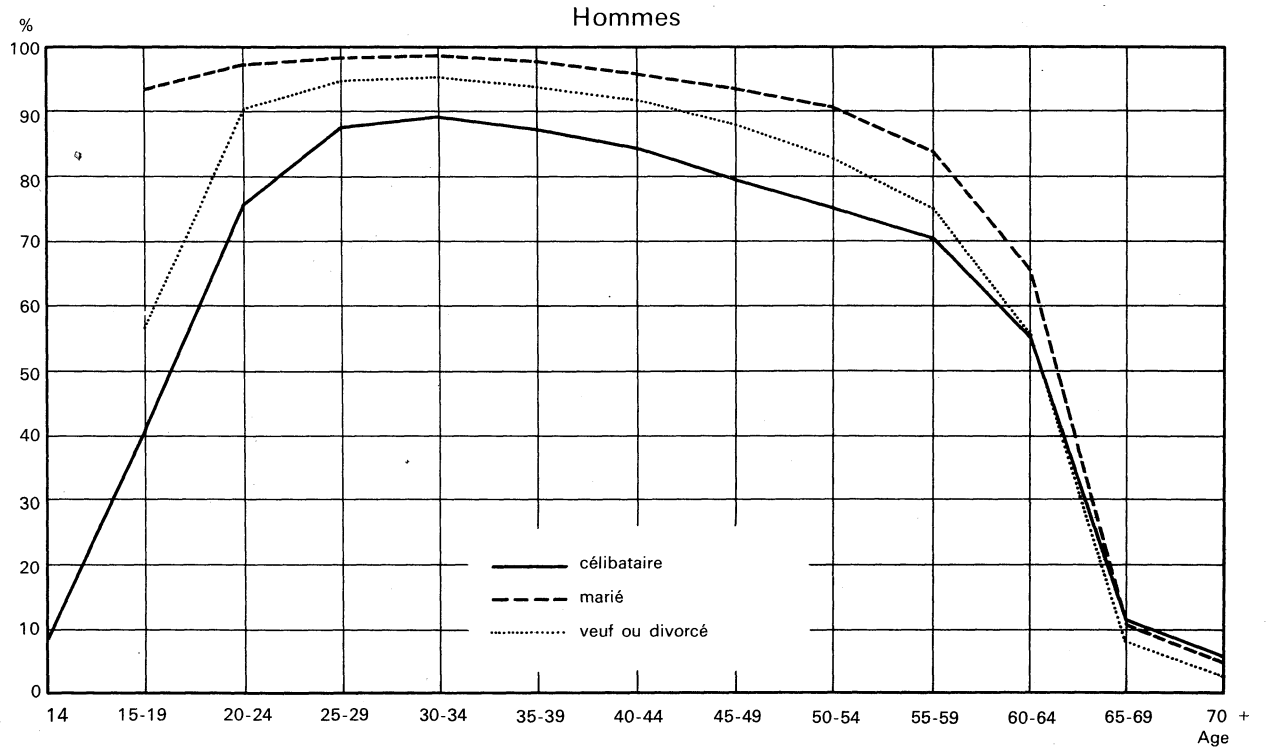

élevé de 8,8 %, alors que le nombre de veufs, de veuves et de divorcés a régressé de 4,2 %.

L'évolution selon le sexe a été très inégale en ce qui concerne les personnes mariées. Il est frappant de constater que dans cette catégorie l'accroissement a été minime chez les hommes (+ 2,1 %), alors qu'il a été très important chez les femmes (+ 34,7 %). Cette évolution indique donc que de plus en plus les femmes mariées exercent une activité économique.

La répartition relative de la population active occupée selon le sexe et l'état civil, révèle que les taux d'emploi sont plus élevés chez les femmes que chez les hommes pour les célibataires, les veufs et veuves et les divorcés.

Le tableau 11 comprend, pour 1961 et 1970, les proportions hommes-femmes de chaque état civil, tandis que le tableau 12 donne, par sexe, la proportion de la population active occupée (militiens et chômeurs non compris) rapportée à la population totale pour chaque état civil séparément.

La tendance déjà décrite plus haut, se manifeste ici également, c'est-à-dire, pour chaque état civil, tant parmi les hommes que parmi les femmes, une baisse de la proportion des personnes actives, exception faite toutefois des femmes mariées dont le taux d'activité est passé de 20,5 % en 1961 à 26,4 % en 1970. Cette dernière tendance se maintient, puisque ce chiffre se situait à 15,4 % en 1947.

Le tableau 13 reprend dans le détail les taux d'activité selon l'âge, le sexe et l'état civil. Il s'étend à l'ensemble de la population active (militiens et chômeurs inclus). A partir du groupe d'âges de 14 à 24 ans et pour celui de 55 à 69 ans, les données ont été ventilées par année d'âges, afin de pouvoir suivre avec précision, d'une part, l'entrée des jeunes dans la

vie professionnelle et, d'autre part, la mise à la retraite des personnes âgées. Le graphique 2 donne une image synoptique de ce tableau.

Ces données sont intéressantes tout d'abord parce qu'elles permettent d'étudier l'activité professionnelle des femmes et notamment des femmes mariées.

Les taux d'activité croissent avec l'âge. Chez les hommes on trouve la proportion la plus élevée (97,4 %) dans le groupe d'âges de 30-34 ans. La proportion la plus forte de femmes occupées se rencontre dans le groupe de 20-24 ans (60,9 %), pourcentage qui ensuite fléchit rapidement.

L'analyse de la répartition des femmes selon l'état civil conduit à certaines constatations importantes. En termes relatifs, le contingent de femmes célibataires actives est le plus élevé à l'âge de 24 ans (80,1 %), ensuite il diminue. Quant aux femmes mariées actives relativement moins nombreuses que leurs consœurs célibataires, la proportion la plus forte (55,7 %) se situe à l'âge de 22 ans pour s'amenuiser ensuite encore plus rapidement que pour les célibataires.

A l'âge de 55 ans la proportion d'hommes actifs est toujours de 85,7 % contre seulement 22,8 % pour les femmes. Cette baisse se poursuit graduellement de sorte qu'à l'âge de 64 ans le pourcentage est encore de 63,8 pour les hommes et de 7,6 pour les femmes.

L'âge de la retraite (65 ans) entraîne évidemment une baisse soudaine surtout de l'effectif des hommes.

Un certain nombre d'hommes et de femmes continuent de travailler après 65 ans. A 68 ans par exemple, 8,8 % d'hommes et 3,1 % de femmes sont encore économiquement actifs. A un âge avancé les femmes célibataires actives prédominent.





BEROEPSBEVOLKING: ONTWIKKELING VAN DE WERKGELEGENHEID 1961-1970  
POPULATION ACTIVE: EVOLUTION DE L'EMPOI

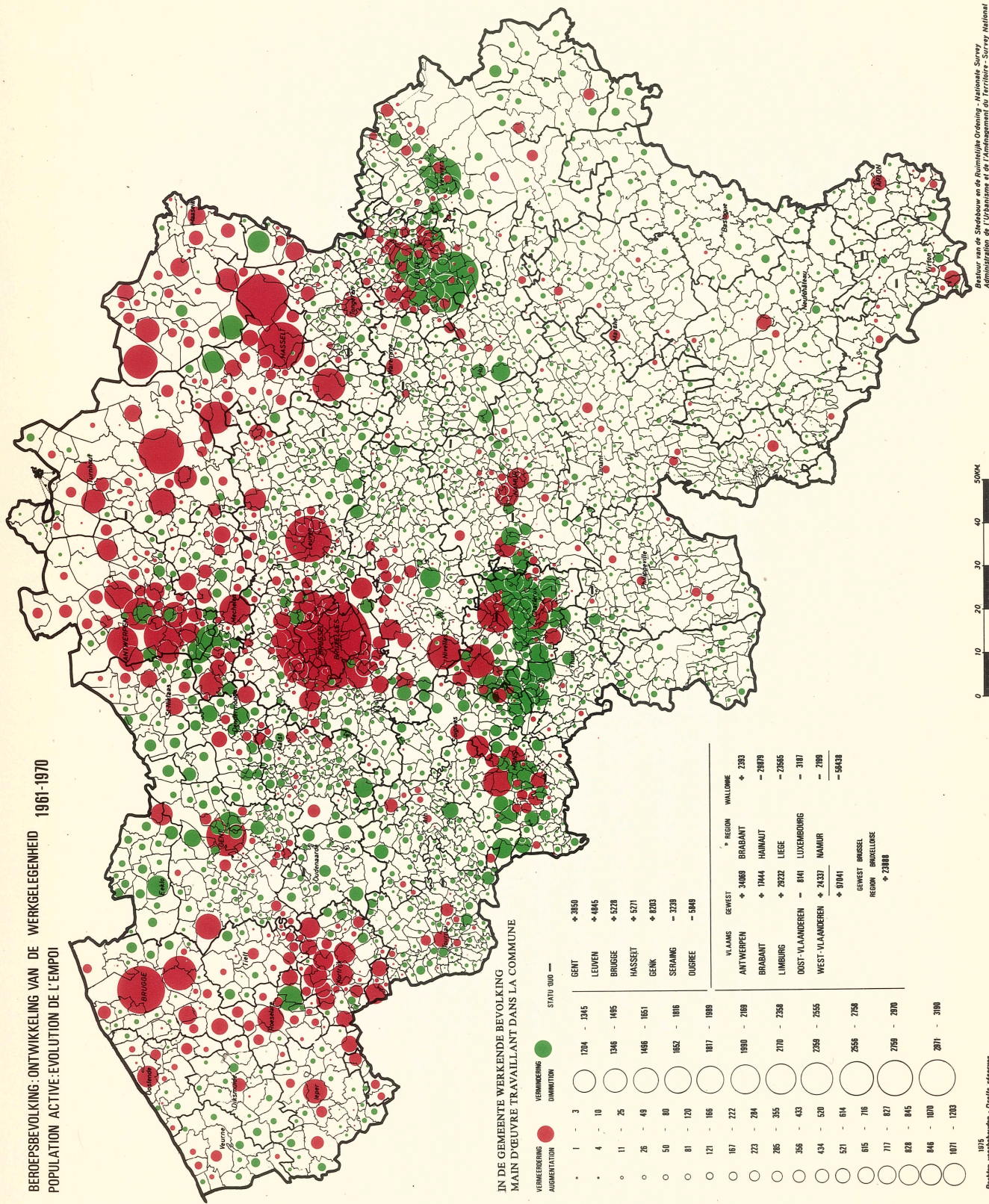

IN DE GEMEENTE WERKENDE BEVOLKING  
MAIN D'ŒUVRE TRAVAILLANT DANS LA COMMUNE

VERMEERDERING AUGMENTATION	VERMINNERING DIMINUTION	STATU 1960	STATU 1970
• 1 - 3	○ 1204 - 1345	• 3850	○ GENT
• 4 - 10	○ 1346 - 1485	• 4045	○ LEUVEN
• 11 - 25	○ 1486 - 1651	• 5228	○ BRUSSELE
• 26 - 49	○ 1652 - 1816	• 5271	○ HASSELT
• 50 - 80	○ 1817 - 1989	• 5283	○ GENK
• 81 - 120	○ 1990 - 2168	• 5289	○ SERINGE
• 121 - 165	○ 2169 - 2358	• 5448	○ OUDREE
• 166 - 222	○ 2359 - 2555		
• 223 - 284	○ 2556 - 2756		
• 285 - 355	○ 2757 - 2970		
• 356 - 433	○ 2971 - 3190		
• 434 - 520			
• 521 - 614			
• 615 - 716			
• 717 - 827			
• 828 - 945			
• 946 - 1070			
• 1071 - 1203			

VERMEERDERING AUGMENTATION	VERMINNERING DIMINUTION	STATU 1960	STATU 1970
• 1 - 3	○ 1204 - 1345	• 3850	○ GENT
• 4 - 10	○ 1346 - 1485	• 4045	○ LEUVEN
• 11 - 25	○ 1486 - 1651	• 5228	○ BRUSSELE
• 26 - 49	○ 1652 - 1816	• 5271	○ HASSELT
• 50 - 80	○ 1817 - 1989	• 5283	○ GENK
• 81 - 120	○ 1990 - 2168	• 5289	○ SERINGE
• 121 - 165	○ 2169 - 2358	• 5448	○ OUDREE
• 166 - 222	○ 2359 - 2555		
• 223 - 284	○ 2556 - 2756		
• 285 - 355	○ 2757 - 2970		
• 356 - 433	○ 2971 - 3190		
• 434 - 520			
• 521 - 614			
• 615 - 716			
• 717 - 827			
• 828 - 945			
• 946 - 1070			
• 1071 - 1203			

1975  
Rechtlijn voorhouden - Drafts reserves





Tableau 4. — POPULATION ACTIVE PAR GROUPES D'AGES ET SEXE  
AU 31 DECEMBRE 1961 ET 1970 — REGIONS LINGUISTIQUES.

GROUPE D'AGES	Hommes		Femmes		Total		Hommes		Femmes		Total	
	1961	1970	1961	1970	1961	1970	1961	1970	1961	1970	1961	1970
	<b>Bruxelles-capitale.</b>						<b>Région de langue néerlandaise.</b>					
14 .....	701	372	478	237	1 179	609	7 697	4 091	5 767	3 123	13 464	7 214
15-19 .....	11 071	10 877	9 957	8 825	21 028	19 702	96 493	91 369	79 908	79 756	176 401	171 125
20-24 .....	21 038	28 781	17 667	25 375	38 705	54 156	148 432	176 269	87 913	124 987	236 345	301 256
25-29 .....	30 234	32 284	17 791	22 455	48 025	54 739	173 130	169 279	61 710	79 025	234 840	248 304
30-34 .....	33 649	32 357	17 919	18 795	51 568	51 152	179 178	173 312	51 903	62 064	231 081	235 376
35-39 .....	35 685	33 158	18 623	18 595	54 308	51 753	174 389	179 438	48 559	57 006	222 948	236 444
40-44 .....	30 253	33 981	15 521	19 467	45 774	53 448	132 400	173 096	36 989	52 251	169 389	225 347
45-49 .....	30 896	35 516	15 728	19 787	46 624	55 303	141 176	164 263	37 886	46 843	179 062	211 106
50-54 .....	33 408	24 670	15 733	13 231	49 141	37 901	146 977	108 630	36 697	28 846	183 674	137 476
55-59 .....	30 429	26 670	13 231	12 854	43 660	39 524	131 943	121 201	28 303	25 030	160 246	146 231
60-64 .....	22 724	20 789	5 387	5 017	28 111	25 806	95 202	91 741	11 907	9 498	107 109	101 239
65 et plus .....	8 580	8 631	3 879	3 581	12 459	12 212	22 193	15 743	10 934	7 035	33 127	22 778
<i>Total:</i>	<b>288 668</b>	<b>288 086</b>	<b>151 914</b>	<b>168 219</b>	<b>440 582</b>	<b>456 305</b>	<b>1 449 210</b>	<b>1 468 432</b>	<b>498 476</b>	<b>575 464</b>	<b>1 947 686</b>	<b>2 043 896</b>
	<b>Région de langue française.</b>						<b>Région de langue allemande.</b>					
14 .....	4 118	1 892	1 807	783	5 925	2 675	198	132	105	73	303	205
15-19 .....	45 884	49 504	29 820	33 295	75 704	82 799	1 395	1 310	985	1 208	2 380	2 518
20-24 .....	70 656	100 734	36 874	64 003	107 530	164 737	2 130	1 857	1 061	1 161	3 191	3 018
25-29 .....	87 303	78 765	29 815	38 132	117 118	116 897	2 181	1 843	660	708	2 841	2 551
30-34 .....	105 203	83 042	31 360	33 757	136 563	116 799	2 053	2 079	571	627	2 624	2 706
35-39 .....	110 124	91 044	32 171	34 378	142 295	125 422	1 956	2 147	638	609	2 594	2 756
40-44 .....	84 589	97 919	26 218	36 153	110 807	134 072	1 218	2 025	405	618	1 623	2 643
45-49 .....	83 686	97 657	25 278	34 486	108 964	132 143	1 411	1 789	515	659	1 926	2 448
50-54 .....	86 659	63 289	25 250	21 135	111 909	84 424	1 527	981	537	351	2 064	1 332
55-59 .....	77 807	65 858	19 741	18 199	97 548	84 057	1 603	1 252	435	361	2 038	1 613
60-64 .....	53 210	45 283	8 946	7 173	62 156	52 456	970	1 013	192	157	1 162	1 170
65 et plus .....	15 489	11 551	8 864	6 262	24 353	17 813	390	247	187	116	577	363
<i>Total:</i>	<b>824 728</b>	<b>786 538</b>	<b>276 144</b>	<b>327 756</b>	<b>1 100 872</b>	<b>1 114 294</b>	<b>17 032</b>	<b>16 675</b>	<b>6 291</b>	<b>6 648</b>	<b>23 323</b>	<b>23 323</b>

Tableau 5. — TAUX D'ACTIVITE PAR GROUPES D'AGES ET SEXE  
AU 31 DECEMBRE 1961 ET 1970 — REGIONS LINGUISTIQUES.

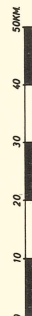
GROUPE D'AGES	Hommes		Femmes		Total		Hommes		Femmes		Total	
	1961	1970	1961	1970	1961	1970	1961	1970	1961	1970	1961	1970
	Bruxelles-capitale:						Région de langue néerlandaise.					
14 .....	0,7	0,4	0,5	0,2	0,6	0,3	1,2	0,6	0,9	0,5	1,0	0,5
15-19 .....	39,2	32,4	35,7	26,8	37,5	29,6	51,9	42,3	44,7	38,4	48,4	40,4
20-24 .....	78,9	73,7	61,2	62,8	69,7	68,2	88,8	85,2	53,8	63,4	71,5	74,5
25-29 .....	95,7	92,1	53,0	63,6	73,7	77,8	97,4	96,9	35,3	47,8	66,6	73,0
30-34 .....	97,9	96,2	48,3	56,4	72,2	76,4	98,2	97,8	28,8	36,2	63,7	67,5
35-39 .....	97,7	96,9	45,4	52,9	70,0	74,6	97,8	97,5	27,4	31,6	62,7	64,9
40-44 .....	97,3	96,1	44,2	51,1	69,1	72,8	97,1	96,4	27,0	29,3	62,0	63,0
45-49 .....	96,2	95,3	42,3	47,4 <sup>1</sup>	67,3	70,0	95,7	94,4	25,4	26,9	60,4	60,6
50-54 .....	94,1	93,0	38,3	43,1	64,2	66,2	93,4	91,4	22,7	23,8	57,6	57,3
55-59 .....	88,1	87,6	32,3	34,7	57,9	58,6	88,5	85,0	18,0	16,6	52,3	49,9
60-64 .....	74,7	71,8	13,7	13,6	40,3	39,2	76,0	67,5	8,6	6,3	40,5	35,4
65 et plus .....	15,3	13,9	3,9	3,3	8,1	7,1	9,0	5,5	3,6	1,9	6,0	3,4
<i>Total:</i>	<b>61,2</b>	<b>57,4</b>	<b>27,6</b>	<b>29,3</b>	<b>43,1</b>	<b>42,4</b>	<b>57,6</b>	<b>54,6</b>	<b>19,5</b>	<b>21,1</b>	<b>38,5</b>	<b>37,7</b>
	Région de langue française.						Région de langue allemande.					
14 .....	1,1	0,5	0,5	0,2	0,8	0,4	2,7	1,6	1,5	0,9	2,1	1,2
15-19 .....	49,9	41,6	33,6	29,3	41,9	35,6	71,9	55,6	53,2	52,3	62,8	54,0
20-24 .....	87,7	83,3	46,0	56,1	66,9	70,1	91,4	85,9	49,6	58,6	71,4	72,8
25-29 .....	97,2	95,8	32,9	47,7	64,9	72,1	97,5	96,8	33,9	38,7	67,9	68,4
30-34 .....	97,1	96,9	29,3	39,2	63,4	68,0	98,4	97,6	28,8	31,6	64,4	65,8
35-39 .....	94,4	95,2	28,4	35,7	61,9	65,4	98,0	97,4	30,0	31,4	62,9	66,5
40-44 .....	92,9	91,8	29,1	33,8	61,2	62,8	96,1	97,3	26,8	30,2	58,4	64,0
45-49 .....	90,4	87,8	27,7	30,7	59,3	59,1	95,4	94,9	28,9	31,5	59,0	61,5
50-54 .....	86,4	84,4	24,3	27,4	54,8	55,5	93,3	90,8	27,0	26,1	57,0	55,0
55-59 .....	78,8	76,1	18,5	19,7	47,5	46,9	88,3	86,6	22,7	19,8	54,7	49,3
60-64 .....	61,8	54,7	8,8	7,4	33,0	29,1	71,0	70,1	11,5	8,6	38,3	35,9
65 et plus .....	9,2	6,5	3,6	2,3	5,9	3,9	15,1	7,9	5,4	2,7	9,6	4,8
<i>Total:</i>	<b>55,6</b>	<b>52,4</b>	<b>17,7</b>	<b>20,6</b>	<b>36,2</b>	<b>36,0</b>	<b>60,5</b>	<b>55,0</b>	<b>21,3</b>	<b>21,0</b>	<b>40,4</b>	<b>37,6</b>

Tableau 6. — POPULATION ACTIVE PAR GROUPES D'AGES ET SEXE  
AU 31 DECEMBRE 1947, 1961 ET 1970 — PROVINCES.

GROUPE D'AGES	Hommes			Femmes			Total		
	1947	1961	1970	1947	1961	1970	1947	1961	1970
<b>Province d'Anvers.</b>									
14 .....	2 470	2 213	1 179	1 213	1 276	685	3 683	3 489	1 864
15-19 .....	37 098	26 425	25 675	21 164	20 759	21 116	58 262	47 184	46 791
20-24 .....	43 029	41 171	49 369	21 295	23 655	33 387	64 324	64 826	82 756
25-29 .....	43 908	48 867	48 466	12 549	16 813	20 934	56 457	65 680	69 400
30-34 .....	40 056	51 662	49 207	9 597	14 717	16 364	49 653	66 379	65 571
35-39 .....	47 952	49 783	50 159	10 855	14 073	15 428	58 807	63 856	65 587
40-44 .....	48 090	39 865	49 953	10 531	11 202	14 872	58 621	51 067	64 825
45-49 .....	43 613	42 448	47 649	9 064	11 201	13 548	52 677	53 649	61 197
50-54 .....	35 112	43 752	33 101	6 899	10 426	8 706	42 011	54 178	41 807
55-59 .....	27 928	39 628	37 167	5 142	7 977	7 625	33 070	47 605	44 792
60-64 .....	21 507	28 502	29 057	3 355	3 331	2 639	24 862	31 833	31 696
65 et plus .....	12 166	6 312	5 080	2 825	2 645	1 838	14 991	8 957	6 918
<i>Total:</i>	<b>402 929</b>	<b>420 628</b>	<b>426 062</b>	<b>114 489</b>	<b>138 075</b>	<b>157 142</b>	<b>517 418</b>	<b>558 703</b>	<b>583 204</b>
<b>Province de Brabant.</b>									
14 .....	2 227	1 805	856	1 451	1 112	504	3 678	2 917	1 360
15-19 .....	40 037	27 565	26 184	27 556	22 659	21 501	67 593	50 224	47 685
20-24 .....	54 650	46 700	61 326	32 115	32 809	49 889	86 765	79 509	111 215
25-29 .....	59 588	61 848	64 509	23 501	29 450	39 560	83 089	91 298	104 069
30-34 .....	53 500	69 290	66 252	18 609	28 539	32 466	72 109	97 829	98 718
35-39 .....	67 279	72 037	70 504	22 992	28 700	31 573	90 271	100 737	102 077
40-44 .....	68 632	58 204	72 161	22 313	22 944	31 614	90 945	81 148	103 775
45-49 .....	66 388	59 407	72 192	21 181	23 162	30 386	87 569	82 569	102 578
50-54 .....	55 045	63 503	48 664	17 451	22 727	19 379	72 496	86 230	68 043
55-59 .....	42 502	56 960	52 073	13 116	18 625	18 120	55 618	75 585	70 193
60-64 .....	33 360	41 471	39 311	9 023	7 708	6 965	42 383	49 179	46 276
65 et plus .....	24 119	13 384	12 097	6 948	6 153	5 108	31 067	19 537	17 205
<i>Total:</i>	<b>567 327</b>	<b>572 174</b>	<b>586 129</b>	<b>216 256</b>	<b>244 588</b>	<b>287 065</b>	<b>783 583</b>	<b>816 762</b>	<b>873 194</b>
<b>Province de Hainaut.</b>									
14 .....	2 581	2 142	1 009	1 409	1 032	413	3 990	3 174	1 422
15-19 .....	34 407	21 665	23 048	17 713	13 586	14 970	52 120	35 251	38 018
20-24 .....	48 689	29 751	44 803	14 683	15 039	27 608	63 372	44 790	72 411
25-29 .....	49 268	37 309	33 838	10 571	12 563	15 933	59 839	49 872	49 771
30-34 .....	38 783	45 822	33 883	8 359	13 553	13 848	47 142	59 375	47 731
35-39 .....	46 608	48 238	37 203	10 653	14 091	14 491	57 261	62 329	51 694
40-44 .....	47 142	36 254	39 665	10 552	11 451	15 242	57 694	47 705	54 907
45-49 .....	43 901	34 596	39 892	9 460	10 672	14 477	53 361	45 268	54 369
50-54 .....	34 643	35 158	25 104	7 558	10 579	8 471	42 201	45 737	33 575
55-59 .....	26 061	31 399	25 543	5 579	8 103	7 085	31 640	39 502	32 628
60-64 .....	20 561	21 191	17 351	3 729	3 641	2 784	24 290	24 832	20 135
65 et plus .....	13 043	5 645	4 192	3 824	3 782	2 579	16 867	9 427	6 771
<i>Total:</i>	<b>405 687</b>	<b>349 170</b>	<b>325 531</b>	<b>104 090</b>	<b>118 092</b>	<b>137 901</b>	<b>509 777</b>	<b>467 262</b>	<b>463 432</b>

Tableau 6. — POPULATION ACTIVE PAR GROUPES D'ÂGES ET SEXE  
AU 31 DECEMBRE 1947, 1961 ET 1970 — PROVINCES (suite).

GROUPE D'ÂGES	Hommes			Femmes			Total		
	1947	1961	1970	1947	1961	1970	1947	1961	1970
<b>Province de Liège.</b>									
14 .....	1 501	1 208	568	810	517	261	2 311	1 725	829
15-19 .....	23 650	14 158	14 929	13 808	9 802	10 673	37 458	23 960	25 602
20-24 .....	33 959	23 510	31 579	14 579	13 787	21 673	48 538	37 297	53 252
25-29 .....	34 697	29 296	26 200	10 037	11 240	13 829	44 734	40 536	40 029
30-34 .....	29 239	34 690	28 326	8 008	11 723	12 454	37 247	46 413	40 780
35-39 .....	35 846	36 408	31 069	9 862	11 797	12 498	45 708	48 205	43 567
40-44 .....	37 294	28 235	33 534	10 208	9 608	13 355	47 502	37 843	46 889
45-49 .....	35 890	28 061	33 333	9 431	9 480	12 732	45 321	37 541	46 065
50-54 .....	29 072	29 838	21 804	7 920	9 685	8 078	36 992	39 523	29 882
55-59 .....	22 681	27 157	22 791	6 210	7 654	7 030	28 891	34 811	29 821
60-64 .....	17 437	18 782	15 910	4 173	3 168	2 566	21 610	21 950	18 476
65 et plus .....	11 866	5 568	4 198	3 461	2 884	2 090	15 327	8 452	6 288
<i>Total:</i>	<b>313 132</b>	<b>276 911</b>	<b>264 241</b>	<b>98 507</b>	<b>101 345</b>	<b>117 239</b>	<b>411 639</b>	<b>378 256</b>	<b>381 480</b>
<b>Province de Limbourg.</b>									
14 .....	676	537	324	191	311	223	867	848	547
15-19 .....	15 018	11 354	13 262	4 592	7 634	11 025	19 610	18 988	24 287
20-24 .....	21 270	19 775	24 101	5 184	8 707	16 178	26 454	28 482	40 279
25-29 .....	17 721	21 681	21 648	2 401	4 658	8 749	20 122	26 339	30 397
30-34 .....	15 227	21 811	23 484	1 691	3 504	6 538	16 918	25 315	30 022
35-39 .....	15 860	20 102	22 495	1 772	3 192	5 158	17 632	23 294	27 653
40-44 .....	14 019	13 838	20 180	1 743	2 451	4 253	15 762	16 289	24 433
45-49 .....	11 642	13 367	16 583	1 316	2 344	3 562	12 958	15 711	20 145
50-54 .....	8 746	11 802	9 908	1 143	2 137	2 048	9 889	13 939	11 956
55-59 .....	6 527	9 138	9 419	959	1 630	1 728	7 486	10 768	11 147
60-64 .....	5 679	5 891	5 704	830	901	813	6 509	6 792	6 517
65 et plus .....	5 999	1 769	1 028	1 232	805	513	7 231	2 574	1 541
<i>Total:</i>	<b>138 384</b>	<b>151 065</b>	<b>168 136</b>	<b>23 054</b>	<b>38 274</b>	<b>60 788</b>	<b>161 438</b>	<b>189 339</b>	<b>228 924</b>
<b>Province de Luxembourg.</b>									
14 .....	233	198	94	67	64	35	300	262	129
15-19 .....	5 426	2 892	3 269	1 572	1 681	2 497	6 998	4 573	5 766
20-24 .....	7 164	5 626	6 921	1 836	2 242	3 733	9 000	7 868	10 654
25-29 .....	6 753	6 438	5 232	1 153	1 382	1 800	7 906	7 820	7 032
30-34 .....	6 502	7 263	5 771	803	1 368	1 664	7 305	8 631	7 435
35-39 .....	7 546	7 073	6 455	896	1 348	1 572	8 442	8 421	8 027
40-44 .....	7 381	5 618	6 790	933	1 193	1 712	8 314	6 811	8 502
45-49 .....	6 765	6 258	6 448	881	1 226	1 634	7 646	7 484	8 082
50-54 .....	5 659	6 370	4 590	839	1 283	1 158	6 498	7 653	5 748
55-59 .....	4 361	5 638	5 205	816	1 033	1 067	5 177	6 671	6 272
60-64 .....	3 989	3 794	3 552	675	651	565	4 664	4 445	4 117
65 et plus .....	4 405	1 659	1 005	924	653	486	5 329	2 312	1 491
<i>Total:</i>	<b>66 184</b>	<b>58 827</b>	<b>55 332</b>	<b>11 395</b>	<b>14 124</b>	<b>17 923</b>	<b>77 579</b>	<b>72 951</b>	<b>73 255</b>

Tableau 6. — POPULATION ACTIVE PAR GROUPES D'AGES ET SEXE  
AU 31 DECEMBRE 1947, 1961 ET 1970 — PROVINCES (suite).

GROUPE D'AGES	Hommes			Femmes			Total		
	1947	1961	1970	1947	1961	1970	1947	1961	1970
<b>Province de Namur.</b>									
14 .....	545	496	206	182	128	65	727	624	271
15-19 .....	9 436	5 457	6 119	3 398	3 354	3 924	12 834	8 811	10 043
20-24 .....	12 190	9 099	12 658	3 530	4 310	7 446	15 720	13 409	20 104
25-29 .....	11 936	10 590	9 289	2 231	3 130	4 080	14 167	13 720	13 369
30-34 .....	10 283	12 439	10 279	1 655	3 138	3 717	11 938	15 577	13 996
35-39 .....	12 312	12 843	10 764	2 048	3 333	3 632	14 360	16 176	14 396
40-44 .....	12 479	9 757	11 814	1 978	2 690	3 761	14 457	12 447	15 575
45-49 .....	11 812	9 967	11 775	1 906	2 704	3 709	13 718	12 671	15 484
50-54 .....	9 575	10 202	7 551	1 637	2 611	2 321	11 212	12 813	9 872
55-59 .....	7 514	9 262	7 991	1 433	2 175	2 081	8 947	11 437	10 072
60-64 .....	6 024	6 259	5 491	1 041	1 141	911	7 065	7 400	6 402
65 et plus .....	4 328	1 910	1 495	1 135	1 197	815	5 463	3 107	2 310
<i>Total:</i>	<b>108 434</b>	<b>98 281</b>	<b>95 432</b>	<b>22 174</b>	<b>29 911</b>	<b>36 462</b>	<b>130 608</b>	<b>128 192</b>	<b>131 894</b>
<b>Province de Flandre orientale.</b>									
14 .....	3 566	2 638	1 433	2 737	2 356	1 209	6 303	4 994	2 642
15-19 .....	36 916	25 765	23 043	25 481	23 031	20 305	62 397	48 796	43 348
20-24 .....	40 046	36 152	42 608	23 540	24 565	31 688	63 586	60 717	74 296
25-29 .....	39 072	42 293	39 912	14 885	18 841	20 467	53 957	61 134	60 379
30-34 .....	35 098	42 807	40 451	10 735	15 428	16 579	45 833	58 235	57 030
35-39 .....	44 042	41 877	42 656	13 062	14 078	15 655	57 104	55 955	58 311
40-44 .....	44 791	32 413	40 271	12 496	10 851	13 966	57 287	43 264	54 237
45-49 .....	41 591	36 178	39 631	10 685	11 437	12 656	52 276	47 615	52 287
50-54 .....	33 791	38 949	26 877	8 361	11 450	8 118	42 152	50 399	34 995
55-59 .....	26 146	36 315	31 526	5 686	8 932	6 928	31 832	45 247	38 454
60-64 .....	21 184	27 185	24 289	3 997	3 317	2 472	25 181	30 502	26 761
65 et plus .....	15 352	5 891	3 811	3 739	3 185	1 869	19 091	9 076	5 680
<i>Total:</i>	<b>381 595</b>	<b>368 463</b>	<b>356 508</b>	<b>135 404</b>	<b>147 471</b>	<b>151 912</b>	<b>516 999</b>	<b>515 934</b>	<b>508 420</b>
<b>Province de Flandre occidentale.</b>									
14 .....	2 327	1 477	818	1 604	1 361	823	3 931	2 838	1 641
15-19 .....	30 740	19 562	17 531	19 667	18 164	17 078	50 407	37 726	34 609
20-24 .....	34 707	30 472	34 276	17 578	18 401	23 927	52 285	48 873	58 203
25-29 .....	31 527	34 526	33 077	9 842	11 899	14 969	41 369	46 425	48 046
30-34 .....	28 296	34 299	33 137	7 092	9 783	11 614	35 388	44 082	44 751
35-39 .....	35 495	33 793	34 482	8 693	9 379	10 581	44 188	43 172	45 063
40-44 .....	35 228	24 276	32 653	8 484	6 743	9 715	43 712	31 019	42 368
45-49 .....	32 127	26 887	31 722	7 038	7 181	9 071	39 165	34 068	40 793
50-54 .....	25 927	28 997	19 971	5 735	7 319	5 285	31 662	36 316	25 256
55-59 .....	19 682	26 285	23 266	4 155	5 581	4 780	23 837	31 866	28 046
60-64 .....	15 439	19 031	18 161	2 906	2 574	2 130	18 345	21 605	20 291
65 et plus .....	9 901	4 514	3 266	2 753	2 560	1 696	12 654	7 074	4 962
<i>Total:</i>	<b>301 396</b>	<b>284 119</b>	<b>282 360</b>	<b>95 547</b>	<b>100 945</b>	<b>111 669</b>	<b>396 943</b>	<b>385 064</b>	<b>394 029</b>



Tableau 7. — TAUX D'ACTIVITE PAR GROUPES D'AGES ET SEXE  
AU 31 DECEMBRE 1947, 1961 ET 1970 — PROVINCES.

GROUPE D'AGES	Hommes			Femmes			Total		
	1947	1961	1970	1947	1961	1970	1947	1961	1970
<b>Province d'Anvers.</b>									
14 .....	1,7	1,2	0,6	0,8	0,7	0,4	1,3	1,0	0,5
15-19 .....	71,2	51,8	42,9	41,0	42,2	36,7	56,2	47,1	39,9
20-24 .....	83,9	89,2	86,0	41,3	52,0	60,1	62,6	70,8	73,3
25-29 .....	95,1	97,7	97,7	27,0	33,8	44,4	61,0	65,8	71,8
30-34 .....	96,6	98,4	98,2	22,9	28,5	34,1	59,5	63,7	66,8
35-39 .....	96,3	98,1	97,9	21,8	27,5	30,5	59,0	62,7	64,4
40-44 .....	96,3	97,7	97,2	21,0	27,1	29,2	58,6	62,2	63,3
45-49 .....	95,5	97,0	96,0	19,5	25,2	26,9	57,1	60,8	61,2
50-54 .....	92,3	95,0	93,6	17,1	21,9	24,0	53,6	57,9	58,3
55-59 .....	88,1	90,7	88,6	15,1	17,3	17,1	50,4	53,0	51,8
60-64 .....	78,3	78,8	73,4	11,3	8,3	6,0	43,6	41,6	37,9
65 et plus .....	22,8	9,1	6,3	4,6	3,0	1,7	13,0	5,7	3,7
<i>Total:</i>	<b>63,5</b>	<b>58,9</b>	<b>56,2</b>	<b>17,7</b>	<b>18,9</b>	<b>20,3</b>	<b>40,4</b>	<b>38,7</b>	<b>38,0</b>
<b>Province de Brabant.</b>									
14 .....	1,4	0,8	0,4	0,9	0,5	0,2	1,1	0,7	0,3
15-19 .....	65,7	44,7	34,7	44,3	37,8	29,2	54,9	41,3	32,0
20-24 .....	82,7	83,1	77,3	46,7	57,0	63,1	64,4	69,9	70,2
25-29 .....	95,0	96,0	93,3	35,7	44,6	57,9	64,6	70,0	75,7
30-34 .....	96,3	97,8	96,6	31,5	38,9	47,7	62,9	67,9	72,2
35-39 .....	96,6	97,7	97,3	31,1	36,9	43,1	62,9	66,5	70,0
40-44 .....	96,3	97,1	96,5	29,6	36,2	41,2	62,1	65,8	68,5
45-49 .....	95,3	95,9	95,3	28,0	34,7	38,1	60,3	64,2	65,9
50-54 .....	91,1	93,8	92,7	25,1	30,9	34,4	55,8	61,1	62,5
55-59 .....	84,4	87,9	86,4	21,8	25,7	26,6	50,3	55,1	54,7
60-64 .....	75,6	73,7	68,6	16,8	11,3	10,3	43,3	39,4	37,0
65 et plus .....	28,6	12,5	10,0	5,9	3,8	2,7	15,4	7,2	5,5
<i>Total:</i>	<b>66,1</b>	<b>59,6</b>	<b>56,1</b>	<b>23,0</b>	<b>23,3</b>	<b>25,4</b>	<b>43,6</b>	<b>40,7</b>	<b>40,1</b>
<b>Province de Hainaut.</b>									
14 .....	2,5	1,4	0,7	1,4	0,7	0,3	1,9	1,0	0,5
15-19 .....	79,3	54,0	45,7	43,2	35,3	30,8	61,7	44,8	38,4
20-24 .....	89,0	89,7	85,7	32,3	45,1	55,6	63,3	67,3	71,0
25-29 .....	97,0	97,4	96,0	25,0	32,5	47,2	64,3	64,8	72,1
30-34 .....	97,1	96,0	96,2	24,6	29,2	39,4	63,7	63,0	67,8
35-39 .....	96,0	91,2	93,1	24,2	28,5	36,1	61,9	60,9	64,5
40-44 .....	93,3	89,1	87,2	22,3	29,4	33,6	59,0	59,9	60,4
45-49 .....	89,1	85,9	81,4	19,5	27,5	29,8	54,6	57,3	55,7
50-54 .....	83,3	81,0	78,1	16,9	23,7	26,4	48,9	51,9	52,3
55-59 .....	73,6	72,9	69,3	14,1	17,4	18,1	42,2	44,1	42,9
60-64 .....	63,4	56,8	49,2	10,4	8,2	6,7	35,6	30,4	26,2
65 et plus .....	19,6	7,8	5,5	4,6	3,6	2,2	11,3	5,3	3,5
<i>Total:</i>	<b>65,7</b>	<b>54,2</b>	<b>50,9</b>	<b>17,1</b>	<b>17,5</b>	<b>20,4</b>	<b>41,6</b>	<b>35,5</b>	<b>35,2</b>

Tableau 7. — TAUX D'ACTIVITE PAR GROUPES D'AGES ET SEXE  
AU 31 DECEMBRE 1947, 1961 ET 1970 — PROVINCES (suite).

GROUPE D'AGES	Hommes			Femmes			Total		
	1947	1961	1970	1947	1961	1970	1947	1961	1970
<b>Province de Liège.</b>									
14 .....	1,8	1,1	0,5	1,0	0,5	0,2	1,4	0,8	0,4
15-19 .....	71,1	48,6	40,0	42,1	34,8	30,0	56,7	41,8	35,1
20-24 .....	86,5	86,2	81,8	41,1	50,2	59,3	64,9	68,1	70,8
25-29 .....	95,1	97,1	95,3	30,9	37,1	50,9	64,9	67,0	73,2
30-34 .....	95,7	98,0	97,3	28,1	33,2	42,5	63,0	65,6	69,8
35-39 .....	95,8	97,0	96,9	27,3	31,7	39,0	62,1	64,5	68,0
40-44 .....	94,9	95,8	95,4	26,4	32,3	37,6	60,9	63,9	66,3
45-49 .....	92,3	93,5	92,7	24,4	30,9	34,7	58,4	61,9	63,3
50-54 .....	87,9	90,0	89,1	21,9	27,4	31,2	53,5	57,7	59,3
55-59 .....	81,0	83,0	81,1	19,3	21,5	22,7	48,0	51,0	50,5
60-64 .....	70,7	65,5	58,6	14,3	9,4	7,9	40,1	35,1	30,9
65 et plus .....	23,0	10,2	7,3	5,2	3,5	2,3	12,9	6,2	4,2
<i>Total:</i>	<b>65,8</b>	<b>57,8</b>	<b>54,3</b>	<b>20,2</b>	<b>19,8</b>	<b>22,4</b>	<b>42,7</b>	<b>38,1</b>	<b>37,8</b>
<b>Province de Limbourg.</b>									
14 .....	1,0	0,6	0,3	0,3	0,3	0,2	0,6	0,5	0,3
15-19 .....	65,1	47,6	41,6	21,4	33,3	36,3	44,0	40,6	39,0
20-24 .....	86,4	89,6	86,6	25,7	41,3	61,1	59,0	66,1	74,1
25-29 .....	94,9	97,4	97,4	15,5	22,1	42,0	59,0	60,8	70,6
30-34 .....	95,7	97,9	97,5	12,5	17,0	29,8	57,4	59,1	65,2
35-39 .....	94,9	96,4	95,9	11,9	16,9	24,0	55,8	58,6	61,5
40-44 .....	93,0	94,0	92,2	12,6	18,2	21,1	54,6	57,8	58,1
45-49 .....	91,7	89,0	85,0	10,8	17,0	19,6	52,0	54,6	53,4
50-54 .....	88,0	83,2	78,2	11,5	15,6	17,2	49,8	50,0	48,6
55-59 .....	82,5	74,2	67,6	11,8	13,2	12,8	46,8	43,6	40,6
60-64 .....	76,1	60,8	49,1	11,4	8,8	6,5	44,2	34,0	27,0
65 et plus .....	37,1	9,4	4,6	7,7	3,9	1,9	22,4	6,5	3,1
<i>Total:</i>	<b>58,0</b>	<b>51,8</b>	<b>50,6</b>	<b>10,4</b>	<b>13,6</b>	<b>19,0</b>	<b>35,1</b>	<b>33,1</b>	<b>35,1</b>
<b>Province de Luxembourg.</b>									
14 .....	1,0	0,7	0,3	0,3	0,3	0,1	0,7	0,5	0,2
15-19 .....	60,7	41,2	35,8	18,5	24,8	28,5	40,2	33,1	32,2
20-24 .....	82,3	85,6	80,6	21,4	35,8	48,3	52,1	61,3	65,3
25-29 .....	95,1	97,1	96,7	16,0	21,5	35,6	55,2	59,8	67,2
30-34 .....	96,5	97,7	97,6	12,2	18,7	28,2	54,9	58,6	63,0
35-39 .....	96,4	98,0	97,0	11,9	18,3	24,7	54,9	57,7	61,6
40-44 .....	96,6	97,3	96,1	12,2	19,6	24,0	54,4	57,5	59,9
45-49 .....	94,7	95,6	94,3	12,0	19,2	22,9	52,7	58,0	57,9
50-54 .....	90,9	93,5	90,9	12,6	18,6	21,4	50,5	55,8	55,0
55-59 .....	80,3	87,0	83,6	13,4	15,1	16,6	45,0	50,0	49,6
60-64 .....	74,8	67,6	61,0	11,7	10,1	8,7	42,0	36,9	33,4
65 et plus .....	36,5	13,8	7,9	7,0	4,2	2,8	21,1	8,3	4,9
<i>Total:</i>	<b>62,4</b>	<b>55,0</b>	<b>51,8</b>	<b>10,6</b>	<b>12,8</b>	<b>16,2</b>	<b>36,3</b>	<b>33,6</b>	<b>33,7</b>

**Tableau 7. — TAUX D'ACTIVITE PAR GROUPES D'AGES ET SEXE  
AU 31 DECEMBRE 1947, 1961 ET 1970 — PROVINCES (suite).**

GROUPE D'AGES	Hommes			Femmes			Total		
	1947	1961	1970	1947	1961	1970	1947	1961	1970
<b>Province de Namur.</b>									
14 .....	1,6	1,0	0,4	0,5	0,3	0,1	1,1	0,7	0,3
15-19 .....	68,6	48,1	39,4	25,2	29,9	26,7	47,1	39,1	33,2
20-24 .....	83,9	87,4	82,2	25,4	42,6	52,5	55,3	65,3	67,9
25-29 .....	95,5	96,9	95,7	18,3	28,6	43,5	57,4	62,7	70,1
30-34 .....	96,2	97,7	96,9	16,1	25,1	35,3	57,0	61,7	66,2
35-39 .....	96,1	96,4	95,4	16,3	24,8	31,5	56,5	60,5	63,0
40-44 .....	94,8	95,2	93,5	15,3	25,6	29,9	55,4	60,0	61,7
45-49 .....	93,1	92,9	91,2	14,0	24,8	27,9	52,2	58,6	59,1
50-54 .....	86,8	89,2	86,5	13,4	21,8	24,8	48,1	54,6	54,5
55-59 .....	76,2	81,9	78,1	12,8	17,5	18,8	42,6	48,2	47,2
60-64 .....	67,3	63,4	56,7	10,4	9,5	7,9	37,2	33,8	30,1
65 et plus .....	21,8	9,5	7,1	4,6	4,1	2,5	12,2	6,3	4,3
<i>Total:</i>	<b>62,1</b>	<b>54,7</b>	<b>51,7</b>	<b>12,2</b>	<b>15,8</b>	<b>18,6</b>	<b>36,7</b>	<b>34,7</b>	<b>34,7</b>
<b>Province de Flandre orientale.</b>									
14 .....	2,6	1,7	0,9	2,0	1,6	0,8	2,3	1,7	0,9
15-19 .....	74,7	56,2	46,2	52,2	52,5	42,8	63,6	54,4	44,6
20-24 .....	84,5	90,1	86,2	50,1	61,9	67,7	67,4	76,1	77,2
25-29 .....	95,7	97,8	97,4	36,5	43,5	52,7	66,1	70,7	75,7
30-34 .....	96,8	98,3	98,1	29,5	35,3	40,8	63,0	66,8	69,7
35-39 .....	96,9	97,8	97,7	28,4	32,5	36,2	62,5	64,9	67,1
40-44 .....	96,5	97,3	96,8	26,5	31,7	33,2	61,2	64,1	64,8
45-49 .....	95,6	96,3	95,5	23,9	29,8	29,9	59,3	62,7	62,4
50-54 .....	92,3	94,2	92,8	20,9	26,7	27,0	55,0	59,8	59,3
55-59 .....	87,2	90,0	86,9	17,3	20,8	17,9	50,6	54,3	51,3
60-64 .....	77,7	78,2	68,1	13,7	8,6	6,2	44,6	41,6	35,5
65 et plus .....	25,0	8,3	4,8	5,5	3,7	1,8	14,8	5,8	3,1
<i>Total:</i>	<b>63,4</b>	<b>58,6</b>	<b>55,1</b>	<b>22,0</b>	<b>22,9</b>	<b>22,9</b>	<b>42,5</b>	<b>40,6</b>	<b>38,8</b>
<b>Province de Flandre occidentale.</b>									
14 .....	1,9	1,2	0,6	1,3	1,1	0,6	1,6	1,1	0,6
15-19 .....	71,8	51,4	42,1	45,8	49,6	42,6	58,8	50,5	42,4
20-24 .....	84,1	87,7	85,1	42,9	54,5	63,5	63,6	71,3	74,6
25-29 .....	95,9	97,4	97,3	29,6	34,6	46,6	62,6	66,4	72,7
30-34 .....	96,8	98,3	97,9	23,9	27,6	34,8	60,1	62,7	66,6
35-39 .....	97,0	98,0	97,7	23,3	26,8	30,3	59,7	62,1	64,2
40-44 .....	96,6	97,4	96,9	22,5	26,2	28,1	59,0	61,2	62,0
45-49 .....	95,7	96,5	95,6	20,2	24,7	26,7	57,3	59,8	60,7
50-54 .....	92,2	94,5	92,5	18,5	22,8	23,1	53,6	57,9	56,8
55-59 .....	87,4	89,7	85,5	16,7	17,7	16,3	50,3	52,4	49,6
60-64 .....	76,6	76,5	67,7	13,1	9,2	7,1	43,3	40,8	35,6
65 et plus .....	22,3	9,2	5,6	5,5	4,2	2,2	13,4	6,5	3,7
<i>Total:</i>	<b>61,3</b>	<b>57,6</b>	<b>54,1</b>	<b>18,9</b>	<b>20,0</b>	<b>21,0</b>	<b>39,8</b>	<b>38,6</b>	<b>37,4</b>

Tableau 8. — POPULATION ACTIVE PAR DIVISIONS D'ACTIVITE ET SEXE  
AU 31 DECEMBRE 1961 ET 1970.

DIVISION D'ACTIVITE	1961			1970			Augmentation (+) ou diminution (-) 1970 à 1961		
	H	F	T	H	F	T	H	F	T
<b>Chiffres absolus.</b>									
0. Agriculture, sylviculture et pêche .....	212 549	41 370	253 919	133 124	28 994	162 118	- 79 425	- 12 376	- 91 801
1. Energie et eau .....	133 206	2 910	136 116	79 107	3 393	82 500	- 54 099	+ 483	- 53 616
2. Extraction et transformation de minéraux non éner- gétiques et produits dérivés; industrie chimique ..	241 735	27 562	269 297	238 421	29 789	268 210	- 3 314	+ 2 227	- 1 087
3. Industrie transformatrice des métaux; mécanique / de précision .....	252 833	43 339	296 172	289 148	60 976	350 124	+ 36 315	+ 17 637	+ 53 952
4. Autres industries manufacturières .....	380 420	209 780	590 200	343 444	204 809	548 253	- 36 976	- 4 971	- 41 947
5. Bâtiment et génie civil .....	265 102	4 228	269 330	282 737	8 885	291 622	+ 17 635	+ 4 657	+ 22 292
6. Commerce, restauration et hébergements; répara- tions .....	327 571	251 504	579 075	344 202	258 077	602 279	+ 16 631	+ 6 573	+ 23 204
7. Transports et communications .....	218 952	18 686	237 638	210 774	23 131	233 905	- 8 178	+ 4 445	- 3 733
8. Institutions de crédit, assurances, services fournis aux entreprises, location .....	76 870	30 044	106 914	105 648	57 345	162 993	+ 28 778	+ 27 301	+ 56 079
9. Autres services .....	351 465	279 193	630 658	405 548	344 883	750 431	+ 54 083	+ 65 690	+ 119 773
- Activités inconnues .....	5 032	1 367	6 399	46 919	25 205	72 124	+ 41 887	+ 23 838	+ 65 725
Chômeurs .....	74 710	22 842	97 552	47 759	32 600	80 359	- 26 951	+ 9 758	- 17 193
Miliciens .....	39 193	—	39 193	32 900	—	32 900	- 6 293	—	- 6 293
<i>Total:</i>	<b>2 579 638</b>	<b>932 825</b>	<b>3 512 463</b>	<b>2 559 731</b>	<b>1 078 087</b>	<b>3 637 818</b>	<b>- 19 907</b>	<b>+ 145 262</b>	<b>+ 125 355</b>
<b>Pourcentages.</b>									
Agriculture, sylviculture et pêche .....	8,2	4,4	7,2	5,2	2,7	4,4	- 37,4	- 29,9	- 36,2
Energie et eau .....	5,2	0,3	3,9	3,1	0,3	2,3	- 40,6	- 16,6	- 39,4
Extraction et transformation de minéraux non éner- gétiques et produits dérivés; industrie chimique ..	9,4	3,0	7,7	9,3	2,8	7,4	- 1,4	- 8,1	- 0,4
Industrie transformatrice des métaux; mécanique de précision .....	9,8	4,7	8,4	11,3	5,7	9,6	+ 14,4	+ 40,7	+ 18,2
Autres industries manufacturières .....	14,7	22,5	16,8	13,4	19,0	15,1	- 9,7	- 2,4	- 7,1
Bâtiment et génie civil .....	10,3	0,5	7,7	11,1	0,8	8,0	+ 6,7	+ 110,1	+ 8,3
Commerce, restauration et hébergements; répara- tions .....	12,7	27,0	16,5	13,5	23,9	16,6	- 5,1	+ 2,6	+ 4,0
Transports et communications .....	8,5	2,0	6,8	8,2	2,2	6,4	- 3,7	+ 23,8	- 1,6
Institutions de crédit, assurances, services fournis aux entreprises, location .....	3,0	3,2	3,0	4,1	5,3	4,5	+ 37,4	+ 90,9	+ 52,5
Autres services .....	13,6	29,9	17,9	15,8	32,0	20,6	+ 15,4	+ 23,5	+ 19,0
Activités inconnues .....	0,2	0,1	0,2	1,8	2,3	2,0	- 832,4	+ 1 743,8	- 1 027,1
Chômeurs .....	2,9	2,4	2,8	1,9	3,0	2,2	- 36,1	+ 42,7	- 17,6
Miliciens .....	1,5	—	1,1	1,3	—	0,9	- 16,1	—	- 16,1
<i>Total:</i>	<b>100,0</b>	<b>100,0</b>	<b>100,0</b>	<b>100,0</b>	<b>100,0</b>	<b>100,0</b>	<b>- 0,8</b>	<b>+ 15,6</b>	<b>+ 3,6</b>

Tableau 9. — POPULATION ACTIVE SELON LE STATUT PROFESSIONNEL ET LE SEXE  
AU 31 DECEMBRE 1961 ET 1970 — ROYAUME, REGIONS LINGUISTIQUES ET PROVINCES.

STATUT PROFESSIONNEL	Hommes			Femmes			Total					
	1961	1970	Augmentation (+) ou diminution (-) en % 1970 à 1961	1961	1970	Augmentation (+) ou diminution (-) en % 1970 à 1961	Chiffres absolus		Chiffres relatifs		Augmentation (+) ou diminution (-) en % 1970 à 1961	
							1961	1970	1961	1970		
<b>Le Royaume.</b>												
Indépendants, employeurs .....	490 789	402 644	— 18,0	172 613	128 737	— 25,4	663 402	531 381	18,9	14,6	— 19,9	
Chefs d'entreprise liés par un contrat d'emploi .....	14 131	25 381	+ 79,6	7 564	10 195	+ 34,8	21 695	35 576	0,6	1,0	+ 64,0	
Employés .....	637 553	799 896	+ 25,5	288 586	461 596	+ 60,0	926 139	1 261 492	26,4	34,7	+ 36,2	
Ouvriers et ouvriers à domicile ..	1 243 151	1 209 111	— 2,7	353 834	365 176	+ 3,2	1 596 985	1 574 287	45,5	43,3	— 1,4	
Aidants .....	76 472	39 447	— 48,4	86 708	78 427	— 9,6	163 180	117 874	4,6	3,2	— 27,8	
Chômeurs .....	74 710	47 759	— 63,9	22 842	32 600	+ 42,7	97 552	80 359	2,8	2,2	+ 42,7	
Miliciens .....	39 193	32 900	— 16,1	—	—	—	39 193	32 900	1,1	0,9	— 16,1	
Statut inconnu .....	3 639	2 593	— 28,7	678	1 356	+ 100,0	4 317	3 949	0,1	0,1	— 8,5	
<b>Total:</b>	<b>2 579 638</b>	<b>2 559 731</b>	<b>— 0,8</b>	<b>932 825</b>	<b>1 078 087</b>	<b>+ 15,6</b>	<b>3 512 463</b>	<b>3 637 818</b>	<b>100,0</b>	<b>100,0</b>	<b>+ 3,6</b>	
<b>Bruxelles-capitale.</b>												
Indépendants, employeurs .....	51 588	39 805	— 22,8	18 621	13 210	— 29,1	70 209	53 015	15,9	11,6	— 24,5	
Chefs d'entreprise liés par un contrat d'emploi .....	2 637	5 007	+ 89,9	1 337	1 614	+ 20,7	3 974	6 621	0,9	1,5	+ 66,6	
Employés .....	123 706	134 934	+ 9,1	71 355	96 002	+ 34,5	195 061	230 936	44,3	50,6	+ 18,4	
Ouvriers et ouvriers à domicile ..	93 420	97 298	+ 4,2	47 799	44 028	— 7,9	141 219	141 326	32,1	31,0	+ 0,1	
Aidants .....	3 727	2 250	— 39,6	8 755	9 447	+ 7,9	12 482	11 697	2,8	2,6	— 6,3	
Chômeurs .....	7 789	4 726	— 39,3	3 659	3 191	— 12,8	11 448	7 917	2,6	1,7	— 30,8	
Miliciens .....	3 954	2 715	— 31,3	—	—	—	3 954	2 715	0,9	0,6	— 31,3	
Statut inconnu .....	1 847	1 351	— 28,3	388	727	+ 87,4	2 235	2 078	0,5	0,4	— 37,7	
<b>Total:</b>	<b>288 668</b>	<b>288 086</b>	<b>— 0,2</b>	<b>151 914</b>	<b>168 219</b>	<b>+ 10,7</b>	<b>440 582</b>	<b>456 305</b>	<b>100,0</b>	<b>100,0</b>	<b>+ 3,6</b>	
<b>Région de langue néerlandaise.</b>												
Indépendants, employeurs .....	286 627	241 660	— 15,7	94 818	71 347	— 24,8	381 445	313 007	19,6	15,3	— 17,9	
Chefs d'entreprise liés par un contrat d'emploi .....	7 989	13 858	+ 73,5	3 116	3 448	+ 10,7	11 105	17 306	0,5	0,8	+ 55,8	
Employés .....	305 320	414 266	+ 35,7	128 812	223 232	+ 73,3	434 132	637 498	22,3	31,2	+ 46,8	
Ouvriers et ouvriers à domicile ..	723 641	727 836	+ 0,6	211 038	224 964	+ 6,6	934 679	952 800	48,0	46,6	+ 2,1	
Aidants .....	51 523	24 744	— 52,0	47 469	39 167	— 17,5	98 992	63 911	5,1	3,1	— 35,4	
Chômeurs .....	49 075	25 065	— 48,9	12 991	12 951	— 0,3	62 066	38 016	3,2	1,9	— 38,8	
Miliciens .....	23 853	20 266	— 15,0	—	—	—	23 853	20 266	1,2	1,0	— 15,0	
Statut inconnu .....	1 182	737	— 37,7	232	355	+ 53,0	1 414	1 092	0,1	0,1	— 22,8	
<b>Total:</b>	<b>1 449 210</b>	<b>1 468 432</b>	<b>+ 1,3</b>	<b>498 476</b>	<b>575 464</b>	<b>+ 15,4</b>	<b>1 947 686</b>	<b>2 043 896</b>	<b>100,0</b>	<b>100,0</b>	<b>+ 4,9</b>	
<b>Région de langue française.</b>												
Indépendants, employeurs .....	147 835	117 322	— 20,6	56 997	42 585	— 25,3	204 832	159 907	18,6	14,3	— 21,9	
Chefs d'entreprise liés par un contrat d'emploi .....	3 469	6 401	+ 84,5	3 097	5 108	+ 64,9	6 566	11 509	0,6	1,0	+ 75,3	
Employés .....	205 400	246 566	+ 20,0	87 269	140 328	+ 60,8	292 669	386 894	26,6	34,7	+ 32,2	
Ouvriers et ouvriers à domicile ..	418 600	376 160	— 10,1	92 743	93 951	+ 1,3	511 343	470 111	46,5	42,2	— 8,1	
Aidants .....	20 144	12 016	— 40,4	29 837	29 178	— 2,2	49 981	41 194	4,5	3,7	— 17,6	
Chômeurs .....	17 674	17 825	+ 0,9	6 143	16 334	+ 165,9	23 817	34 159	2,1	3,1	+ 43,4	
Miliciens .....	11 002	9 747	— 11,4	—	—	—	11 002	9 747	1,0	0,9	— 11,4	
Statut inconnu .....	604	501	— 17,1	58	272	+ 369	662	773	0,1	0,1	+ 16,8	
<b>Total:</b>	<b>824 728</b>	<b>786 538</b>	<b>— 4,6</b>	<b>276 144</b>	<b>327 756</b>	<b>+ 18,7</b>	<b>1 100 872</b>	<b>1 114 294</b>	<b>100,0</b>	<b>100,0</b>	<b>+ 1,2</b>	

Tableau 9. — POPULATION ACTIVE SELON LE STATUT PROFESSIONNEL ET LE SEXE  
AU 31 DÉCEMBRE 1961 ET 1970 — ROYAUME, REGIONS LINGUISTIQUES ET PROVINCES (suite).

STATUT PROFESSIONNEL	Hommes			Femmes			Total				
	1961	1970	Augmentation (+) ou diminution (-) en % 1970 à 1961	1961	1970	Augmentation (+) ou diminution (-) en % 1970 à 1961	Chiffres absolus		Chiffres relatifs		Augmentation (+) ou diminution (-) en % 1970 à 1961
							1961	1970	1961	1970	
<b>Région de langue allemande.</b>											
Indépendants, employeurs .....	4 739	3 857	— 18,6	2 177	1 595	— 26,7	6 916	5 452	29,7	23,4	— 21,2
Chefs d'entreprise liés par un contrat d'emploi .....	36	115	+ 219,4	14	25	+ 44,0	50	140	0,2	0,6	+ 180,0
Employés .....	3 127	4 130	+ 32,1	1 150	2 034	+ 76,9	4 277	6 164	18,3	26,4	+ 44,1
Ouvriers et ouvriers à domicile ..	7 490	7 817	+ 4,4	2 254	2 233	— 0,9	9 744	10 050	41,8	43,1	+ 3,1
Aidants .....	1 078	437	— 59,5	647	635	— 1,9	1 725	1 072	7,4	4,6	— 37,9
Chômeurs .....	172	143	— 16,9	49	124	+ 153,1	221	267	1,0	1,1	+ 20,8
Miliciens .....	384	172	— 55,2	—	—	—	384	172	1,6	0,8	— 55,2
Statut inconnu .....	6	4	— 66,7	—	2	—	6	6	—	—	—
<b>Total:</b>	<b>17 032</b>	<b>16 675</b>	<b>— 2,1</b>	<b>6 291</b>	<b>6 648</b>	<b>+ 5,7</b>	<b>23 323</b>	<b>23 323</b>	<b>100,0</b>	<b>100,0</b>	<b>—</b>
<b>Province d'Anvers.</b>											
Indépendants, employeurs .....	67 524	57 529	— 14,8	22 158	16 605	— 25,1	89 682	74 134	16,1	12,7	— 17,3
Chefs d'entreprise liés par un contrat d'emploi .....	3 357	4 425	+ 31,8	1 407	966	— 31,3	4 764	5 391	0,9	0,9	+ 13,2
Employés .....	102 735	129 172	+ 25,7	43 322	69 117	+ 59,5	146 057	198 289	26,1	34,0	+ 35,8
Ouvriers et ouvriers à domicile ..	215 081	216 530	+ 0,7	54 369	57 537	+ 5,8	269 450	274 067	48,2	47,0	+ 1,7
Aidants .....	10 486	5 484	— 47,7	12 485	9 296	— 25,5	22 971	14 780	4,1	2,6	— 35,7
Chômeurs .....	14 445	6 966	— 51,8	4 267	3 494	— 17,2	18 712	10 460	3,3	1,8	— 44,1
Miliciens .....	6 690	5 719	— 14,5	—	—	—	6 690	5 719	1,2	0,9	— 14,5
Statut inconnu .....	310	237	— 23,5	67	125	+ 86,6	377	362	0,1	0,1	— 4,0
<b>Total:</b>	<b>420 628</b>	<b>426 062</b>	<b>+ 1,3</b>	<b>138 075</b>	<b>157 140</b>	<b>+ 13,8</b>	<b>558 703</b>	<b>583 202</b>	<b>100,0</b>	<b>100,0</b>	<b>+ 4,4</b>
<b>Province de Brabant.</b>											
Indépendants, employeurs .....	109 440	88 081	— 19,5	37 010	27 183	— 26,5	146 450	115 264	17,9	13,2	— 21,3
Chefs d'entreprise liés par un contrat d'emploi .....	3 870	8 340	+ 115,5	1 804	2 330	+ 29,2	5 674	10 670	0,7	1,2	+ 88,1
Employés .....	198 324	244 678	+ 23,4	101 236	154 493	+ 52,6	299 560	399 171	36,7	45,7	+ 33,3
Ouvriers et ouvriers à domicile ..	223 646	221 350	— 1,0	81 075	78 501	— 3,2	304 721	299 851	37,3	34,3	— 1,6
Aidants .....	12 841	6 725	— 47,6	17 538	17 836	+ 1,7	30 379	24 561	3,7	2,8	— 19,2
Chômeurs .....	13 418	8 749	— 34,8	5 416	5 883	+ 8,6	18 834	14 632	2,3	1,7	— 22,3
Miliciens .....	8 374	6 551	— 21,8	—	—	—	8 374	6 551	1,0	0,8	— 21,8
Statut inconnu .....	2 261	1 655	— 26,8	509	838	+ 64,6	2 770	2 493	0,4	0,3	— 10,0
<b>Total:</b>	<b>572 174</b>	<b>586 129</b>	<b>+ 2,4</b>	<b>244 588</b>	<b>287 064</b>	<b>+ 17,4</b>	<b>816 762</b>	<b>873 193</b>	<b>100,0</b>	<b>100,0</b>	<b>+ 6,9</b>
<b>Province de Hainaut.</b>											
Indépendants, employeurs .....	54 346	42 960	— 21,0	24 803	17 794	— 28,3	79 149	60 754	16,9	13,0	— 23,2
Chefs d'entreprise liés par un contrat d'emploi .....	1 327	2 191	+ 65,1	1 248	2 395	+ 91,9	2 575	4 586	0,6	1,0	+ 78,1
Employés .....	80 096	94 712	+ 18,3	34 734	55 858	+ 60,8	114 830	150 570	24,6	32,5	+ 31,1
Ouvriers et ouvriers à domicile ..	193 034	170 500	— 11,7	42 504	43 979	+ 3,5	235 538	214 479	50,4	46,3	— 8,9
Aidants .....	7 322	4 404	— 39,9	11 898	11 170	— 6,1	19 220	15 574	4,1	3,4	— 19,0
Chômeurs .....	8 436	6 637	— 21,3	2 900	6 604	+ 127,7	11 336	13 241	2,4	2,9	+ 16,8
Miliciens .....	4 487	3 944	— 12,1	—	—	—	4 487	3 944	1,0	0,8	— 12,1
Statut inconnu .....	122	183	+ 50,0	5	101	+ 192,0	127	284	—	0,1	+ 123,6
<b>Total:</b>	<b>349 170</b>	<b>325 531</b>	<b>— 6,8</b>	<b>118 092</b>	<b>137 901</b>	<b>+ 16,8</b>	<b>467 262</b>	<b>463 432</b>	<b>100,0</b>	<b>100,0</b>	<b>— 0,8</b>

Tableau 9. — POPULATION ACTIVE SELON LE STATUT PROFESSIONNEL ET LE SEXE  
AU 31 DECEMBRE 1961 ET 1970 — ROYAUME, REGIONS LINGUISTIQUES ET PROVINCES (suite).

STATUT PROFESSIONNEL	Hommes			Femmes			Total				
	1961	1970	Augmen- tation (+) ou dimi- nution (-) en % 1970 à 1961	1961	1970	Augmen- tation (+) ou dimi- nution (-) en % 1970 à 1961	Chiffres absolus		Chiffres relatifs		Augmen- tation (+) ou dimi- nution (-) en % 1970 à 1961
							1961	1970	1961	1970	
<b>Province de Liège.</b>											
Indépendants, employeurs .....	49 346	38 849	— 21,3	19 222	14 462	— 24,7	68 568	53 311	18,1	14,0	— 22,3
Chefs d'entreprise liés par un con- trat d'emploi .....	1 335	2 360	+ 76,8	1 243	1 328	+ 6,8	2 578	3 688	0,7	1,0	+ 43,1
Employés .....	71 088	82 363	+ 15,9	33 200	50 004	+ 50,6	104 288	132 367	27,6	34,7	+ 26,9
Ouvriers et ouvriers à domicile ..	138 941	125 229	— 9,9	35 770	34 628	+ 3,2	174 711	159 857	46,2	41,9	— 8,5
Aidants .....	6 141	3 614	— 41,2	9 650	9 585	+ 0,7	15 791	13 199	4,1	3,4	— 16,4
Chômeurs .....	5 992	8 382	+ 39,9	2 222	7 141	+ 221,4	8 214	15 523	2,2	4,0	+ 89,0
Miliciens .....	3 770	3 304	— 12,4	—	—	—	3 770	3 304	1,0	0,9	— 12,4
Statut inconnu .....	298	140	— 53,0	38	91	+ 139,5	336	231	0,1	0,1	— 31,3
<i>Total :</i>	<b>276 911</b>	<b>264 241</b>	<b>— 4,6</b>	<b>101 345</b>	<b>117 239</b>	<b>+ 15,7</b>	<b>378 256</b>	<b>381 480</b>	<b>100,0</b>	<b>100,0</b>	<b>+ 0,9</b>
<b>Province de Limbourg.</b>											
Indépendants, employeurs .....	26 318	23 785	— 9,6	9 544	7 659	— 19,8	35 862	31 444	19,0	13,8	— 12,3
Chefs d'entreprise liés par un con- trat d'emploi .....	452	1 180	+ 161,1	222	262	+ 18,0	674	1 442	0,4	0,6	+ 114,0
Employés .....	27 362	40 910	+ 49,5	10 467	20 813	+ 98,8	37 829	61 723	20,0	27,0	+ 63,2
Ouvriers et ouvriers à domicile ..	84 596	93 410	+ 10,4	13 351	27 304	+ 104,5	97 947	120 714	51,7	52,7	+ 23,2
Aidants .....	6 045	2 542	— 58,0	3 815	2 807	— 26,4	9 860	5 349	5,2	2,3	— 45,8
Chômeurs .....	3 750	3 757	+ 0,2	872	1 925	+ 120,8	4 622	5 682	2,4	2,5	+ 22,9
Miliciens .....	2 515	2 513	— 0,1	—	—	—	2 515	2 513	1,3	1,1	— 0,1
Statut inconnu .....	27	39	+ 44,4	3	18	+ 500,0	30	57	—	—	+ 90,0
<i>Total :</i>	<b>151 065</b>	<b>168 136</b>	<b>+ 11,3</b>	<b>38 274</b>	<b>60 788</b>	<b>+ 58,8</b>	<b>189 339</b>	<b>228 924</b>	<b>100,0</b>	<b>100,0</b>	<b>+ 20,9</b>
<b>Province de Luxembourg.</b>											
Indépendants, employeurs .....	17 705	13 438	— 24,1	4 667	3 651	— 21,8	22 372	17 089	30,7	23,3	— 23,6
Chefs d'entreprise liés par un con- trat d'emploi .....	182	356	+ 95,6	185	345	+ 86,5	367	701	0,5	1,0	+ 91,0
Employés .....	12 855	15 552	+ 20,0	3 978	6 925	+ 74,1	16 833	22 477	23,1	30,7	+ 33,5
Ouvriers et ouvriers à domicile ..	23 217	22 856	— 1,6	2 738	3 760	+ 37,3	25 955	26 616	35,6	36,3	+ 2,6
Aidants .....	3 035	1 676	— 44,8	2 386	2 630	+ 10,2	5 421	4 306	7,4	5,9	— 20,6
Chômeurs .....	876	699	— 20,2	166	592	+ 256,6	1 042	1 291	1,4	1,8	+ 24,0
Miliciens .....	920	718	— 22,0	—	—	—	920	718	1,3	1,0	— 22,0
Statut inconnu .....	37	37	—	4	20	+ 400,0	41	57	—	—	+ 39,0
<i>Total :</i>	<b>58 827</b>	<b>55 332</b>	<b>— 5,9</b>	<b>14 124</b>	<b>17 923</b>	<b>+ 26,9</b>	<b>72 951</b>	<b>73 255</b>	<b>100,0</b>	<b>100,0</b>	<b>+ 0,4</b>
<b>Province de Namur.</b>											
Indépendants, employeurs .....	19 766	16 032	— 18,9	7 021	5 516	— 21,4	26 787	21 548	20,9	16,3	— 19,6
Chefs d'entreprise liés par un con- trat d'emploi .....	394	819	+ 107,9	372	787	+ 111,6	766	1 606	0,6	1,2	+ 109,7
Employés .....	27 171	32 728	+ 20,5	10 011	16 873	+ 68,5	37 182	49 601	29,0	37,6	+ 33,4
Ouvriers et ouvriers à domicile ..	44 816	41 180	— 8,1	7 392	7 635	+ 3,3	52 208	48 815	40,7	37,0	— 6,5
Aidants .....	2 950	1 725	— 41,5	4 405	4 071	— 7,6	7 355	5 796	5,7	4,4	— 21,2
Chômeurs .....	1 690	1 583	— 6,3	700	1 546	+ 120,9	2 390	3 129	1,9	2,4	+ 30,9
Miliciens .....	1 368	1 270	— 7,2	—	—	—	1 368	1 270	1,1	1,0	— 7,2
Statut inconnu .....	126	95	— 24,6	10	34	+ 240,0	136	129	0,1	0,1	— 5,2
<i>Total :</i>	<b>98 281</b>	<b>95 432</b>	<b>— 2,9</b>	<b>29 911</b>	<b>36 462</b>	<b>+ 21,9</b>	<b>128 192</b>	<b>131 894</b>	<b>100,0</b>	<b>100,0</b>	<b>+ 2,9</b>

Tableau 9. — POPULATION ACTIVE SELON LE STATUT PROFESSIONNEL ET LE SEXE  
AU 31 DECEMBRE 1961 ET 1970 — ROYAUME, REGIONS LINGUISTIQUES ET PROVINCES (suite).

STATUT PROFESSIONNEL	Hommes			Femmes			Total				
	1961	1970	Augmen- tation (+) ou dimi- nution (-) en % 1970 à 1961	1961	1970	Augmen- tation (+) ou dimi- nution (-) en % 1970 à 1961	Chiffres absolus		Chiffres relatifs		Augmen- tation (+) ou dimi- nution (-) en % 1970 à 1961
							1961	1970	1961	1970	
<b>Province de Flandre orientale.</b>											
Indépendants, employeurs .....	79 255	63 436	— 20,0	27 389	19 842	— 27,6	106 644	83 278	20,7	16,4	— 21,9
Chefs d'entreprise liés par un con- trat d'emploi .....	1 781	2 908	+ 63,3	598	859	+ 43,7	2 379	3 767	0,5	0,7	+ 58,3
Employés .....	69 290	93 169	+ 34,5	30 389	51 638	+ 69,9	99 679	144 807	19,3	28,5	+ 45,3
Ouvriers et ouvriers à domicile ..	182 588	178 801	— 2,1	72 329	65 522	— 9,4	254 917	244 323	49,4	48,1	— 4,2
Aidants .....	14 634	6 833	— 53,3	13 376	10 548	— 21,1	28 010	17 381	5,4	3,4	— 38,0
Chômeurs .....	14 659	6 244	— 57,4	3 370	3 415	+ 1,3	18 029	9 659	3,5	1,9	— 46,4
Miliciens .....	6 077	5 000	— 17,7	—	—	—	6 077	5 000	1,2	1,0	— 17,7
Statut inconnu .....	179	117	— 34,6	20	77	+ 2,8	199	194	—	—	— 2,5
<b>Total:</b>	<b>368 463</b>	<b>356 508</b>	<b>— 3,2</b>	<b>147 471</b>	<b>151 901</b>	<b>+ 3,0</b>	<b>515 934</b>	<b>508 409</b>	<b>100,0</b>	<b>100,0</b>	<b>— 1,5</b>
<b>Province de Flandre occidentale.</b>											
Indépendants, employeurs .....	67 089	58 534	— 12,8	20 799	16 025	— 22,9	87 888	74 559	22,8	18,9	— 15,2
Chefs d'entreprise liés par un con- trat d'emploi .....	1 433	2 802	+ 95,5	485	923	+ 90,3	1 918	3 725	0,5	1,0	+ 94,2
Employés .....	48 632	66 612	+ 37,0	21 249	35 875	+ 68,8	69 881	102 487	18,2	26,0	+ 46,7
Ouvriers et ouvriers à domicile ..	137 232	139 255	+ 1,5	44 306	46 310	+ 4,5	181 538	185 565	47,1	47,1	— 2,2
Aidants .....	13 018	6 444	— 50,5	11 155	10 484	— 6,0	24 173	16 928	6,3	4,3	— 30,0
Chômeurs .....	11 444	4 742	— 58,6	2 929	2 000	— 31,7	14 373	6 742	3,7	1,7	— 53,1
Miliciens .....	4 992	3 881	— 22,3	—	—	—	4 992	3 881	1,3	1,0	— 22,3
Statut inconnu .....	279	90	— 67,7	22	52	+ 136,4	301	142	0,1	—	— 52,8
<b>Total:</b>	<b>284 119</b>	<b>282 360</b>	<b>— 0,6</b>	<b>100 945</b>	<b>111 669</b>	<b>+ 10,6</b>	<b>385 064</b>	<b>394 029</b>	<b>100,0</b>	<b>100,0</b>	<b>+ 2,3</b>



Tableau 10. — POPULATION ACTIVE OCCUPEE SELON L'ETAT CIVIL ET LE SEXE  
AU 31 DECEMBRE 1961 ET 1970.

ETAT CIVIL	Hommes			Femmes			Total		
	1961	1970	Augmen- tation (+) ou dimi- nution (-) en % 1970 à 1961	1961	1970	Augmen- tation (+) ou dimi- nution (-) en % 1970 à 1961	1961	1970	Augmen- tation (+) ou dimi- nution (-) en % 1970 à 1961
<b>Chiffres absolus.</b>									
Célibataires .....	516 952	493 822	— 4,5	358 954	329 358	— 8,2	875 906	823 180	— 6,0
Mariés .....	1 882 509	1 922 593	+ 2,1	482 549	649 777	+ 34,7	2 365 058	2 572 370	+ 8,8
Veufs et divorcés .....	66 232	62 657	— 5,4	68 468	66 352	— 3,1	134 700	129 009	— 4,2
Etat civil inconnu .....	42	—	—	12	—	—	54	—	—
<i>Total :</i>	<b>2 465 735</b>	<b>2 479 072</b>	<b>+ 0,5</b>	<b>909 983</b>	<b>1 045 487</b>	<b>+ 14,9</b>	<b>3 375 718</b>	<b>3 524 559</b>	<b>+ 4,4</b>
<b>Chiffres relatifs.</b>									
Célibataires .....	21,0	19,9	—	39,5	31,5	—	25,9	23,4	—
Mariés .....	76,3	77,6	—	53,0	62,1	—	70,1	73,0	—
Veufs et divorcés .....	2,7	2,5	—	7,5	6,4	—	4,0	3,6	—
<i>Total :</i>	<b>100,0</b>	<b>100,0</b>	<b>—</b>	<b>100,0</b>	<b>100,0</b>	<b>—</b>	<b>100,0</b>	<b>100,0</b>	<b>—</b>

Tableau 11. — PROPORTION DE LA POPULATION ACTIVE OCCUPEE DE CHAQUE SEXE  
PAR RAPPORT A LA POPULATION ACTIVE OCCUPEE TOTALE, PAR ETAT CIVIL  
AU 31 DECEMBRE 1961 ET 1970.

ETAT CIVIL	Hommes		Femmes		Total	
	1961	1970	1961	1970	1961	1970
Célibataires .....	59,0	60,0	41,0	40,0	100,0	100,0
Mariés .....	79,6	74,7	20,4	25,3	100,0	100,0
Veufs et divorcés .....	49,2	48,6	50,8	51,4	100,0	100,0
<i>Total:</i>	<b>73,0</b>	<b>70,3</b>	<b>27,0</b>	<b>29,7</b>	<b>100,0</b>	<b>100,0</b>

Tableau 12. — PROPORTION DE LA POPULATION ACTIVE OCCUPEE PAR RAPPORT  
A LA POPULATION TOTALE POUR CHAQUE ETAT CIVIL AU 31 DECEMBRE 1961 ET 1970.

ETAT CIVIL	Hommes		Femmes		Total	
	1961	1970	1961	1970	1961	1970
Célibataires .....	26,7	24,0	20,1	17,8	23,5-	21,1
Mariés .....	79,8	78,1	20,5	26,4	50,2	52,2
Veufs et divorcés .....	32,6	30,1	12,4	10,8	17,8	15,7
<i>Total:</i>	<b>54,8</b>	<b>52,5</b>	<b>19,4</b>	<b>21,2</b>	<b>36,7</b>	<b>36,5</b>

Tableau 13. — TAUX D'ACTIVITE SELON L'AGE, LE SEXE ET L'ETAT CIVIL  
AU 31 DECEMBRE 1970.

AGE ET ETAT CIVIL	Hommes			Femmes			Total		
	Population totale	Population active	Taux d'activité	Population totale	Population active	Taux d'activité	Population totale	Population active	Taux d'activité
<b>14 ans.</b>									
Célibataires .....	76 372	6 487	8,5	73 966	4 215	5,7	150 338	10 702	7,1
Mariés .....	—	—	—	6	1	16,7	6	1	16,7
Veufs et divorcés .....	—	—	—	—	—	—	—	—	—
<i>Total:</i>	<b>76 372</b>	<b>6 487</b>	<b>8,5</b>	<b>73 972</b>	<b>4 216</b>	<b>5,7</b>	<b>150 344</b>	<b>10 703</b>	<b>7,1</b>
<b>15 ans.</b>									
Célibataires .....	75 754	12 915	17,1	73 088	9 393	12,9	148 842	22 308	15,0
Mariés .....	4	2	50,0	303	69	22,8	307	71	23,1
Veufs et divorcés .....	—	—	—	11	1	9,1	11	1	9,1
<i>Total:</i>	<b>75 758</b>	<b>12 917</b>	<b>17,1</b>	<b>73 402</b>	<b>9 463</b>	<b>12,9</b>	<b>149 160</b>	<b>22 380</b>	<b>15,0</b>
<b>16 ans.</b>									
Célibataires .....	75 103	21 880	29,1	71 502	17 458	24,4	146 605	39 338	26,8
Mariés .....	12	11	91,7	972	267	27,5	984	278	28,3
Veufs et divorcés .....	—	—	—	11	4	36,4	11	4	36,4
<i>Total:</i>	<b>75 115</b>	<b>21 891</b>	<b>29,1</b>	<b>72 485</b>	<b>17 729</b>	<b>24,5</b>	<b>147 600</b>	<b>39 620</b>	<b>26,8</b>
<b>17 ans.</b>									
Célibataires .....	74 046	31 268	42,2	68 254	23 455	34,4	142 300	54 723	38,5
Mariés .....	89	85	95,5	2 606	904	34,7	2 695	989	36,7
Veufs et divorcés .....	—	—	—	7	2	28,6	7	2	28,6
<i>Total:</i>	<b>74 135</b>	<b>31 353</b>	<b>42,3</b>	<b>70 867</b>	<b>24 361</b>	<b>34,4</b>	<b>145 002</b>	<b>55 714</b>	<b>38,4</b>
<b>18 ans.</b>									
Célibataires .....	73 393	39 686	54,1	64 051	30 473	47,6	137 444	70 159	51,0
Mariés .....	978	881	90,1	6 803	2 838	41,7	7 781	3 719	47,8
Veufs et divorcés .....	15	9	60,0	41	10	24,4	56	19	33,9
<i>Total:</i>	<b>74 386</b>	<b>40 576</b>	<b>54,6</b>	<b>70 895</b>	<b>33 321</b>	<b>47,0</b>	<b>145 281</b>	<b>73 897</b>	<b>50,9</b>
<b>19 ans.</b>									
Célibataires .....	68 918	43 761	63,5	55 382	31 491	56,9	124 300	75 252	60,5
Mariés .....	2 698	2 554	94,7	13 634	6 693	49,1	16 332	9 247	56,6
Veufs et divorcés .....	15	8	53,3	63	26	41,3	78	34	43,6
<i>Total:</i>	<b>71 631</b>	<b>46 323</b>	<b>64,7</b>	<b>69 079</b>	<b>38 210</b>	<b>55,3</b>	<b>140 710</b>	<b>84 533</b>	<b>60,1</b>
<b>15-19 ans.</b>									
Célibataires .....	367 214	149 510	40,7	332 277	112 270	33,8	699 491	261 780	37,4
Mariés .....	3 781	3 533	93,4	24 318	10 771	44,3	28 099	14 304	50,9
Veufs et divorcés .....	30	17	56,7	133	43	32,3	163	60	36,8
<i>Total:</i>	<b>371 025</b>	<b>153 060</b>	<b>41,3</b>	<b>356 728</b>	<b>123 084</b>	<b>34,5</b>	<b>727 753</b>	<b>276 144</b>	<b>37,9</b>
<b>20 ans.</b>									
Célibataires .....	65 572	45 569	69,5	46 289	29 085	62,8	111 861	74 654	66,7
Mariés .....	6 860	6 586	96,0	23 560	12 353	52,4	30 420	18 939	62,3
Veufs et divorcés .....	19	14	73,7	99	40	40,4	118	54	45,8
<i>Total:</i>	<b>72 451</b>	<b>52 169</b>	<b>72,0</b>	<b>69 948</b>	<b>41 478</b>	<b>59,3</b>	<b>142 399</b>	<b>93 647</b>	<b>65,8</b>

Tableau 13. — TAUX D'ACTIVITE SELON L'AGE, LE SEXE ET L'ETAT CIVIL  
AU 31 DECEMBRE 1970 (suite).

AGE ET ETAT CIVIL	Hommes			Femmes			Total		
	Population totale	Population active	Taux d'activité	Population totale	Population active	Taux d'activité	Population totale	Population active	Taux d'activité
<b>21 ans.</b>									
Célibataires .....	57 141	42 317	74,1	35 327	24 896	70,5	92 468	67 213	72,7
Mariés .....	15 159	14 696	97,0	33 955	18 690	55,0	49 114	33 386	68,0
Veufs et divorcés .....	36	31	86,1	174	95	54,6	210	126	60,0
<i>Total:</i>	<b>72 336</b>	<b>57 044</b>	<b>78,9</b>	<b>69 456</b>	<b>43 681</b>	<b>62,9</b>	<b>141 792</b>	<b>100 725</b>	<b>71,0</b>
<b>22 ans.</b>									
Célibataires .....	48 252	37 394	77,5	26 778	20 282	75,7	75 030	57 676	76,9
Mariés .....	25 781	24 986	96,9	44 529	24 784	55,7	70 310	49 770	70,8
Veufs et divorcés .....	60	50	83,3	279	134	48,0	339	184	54,3
<i>Total:</i>	<b>74 093</b>	<b>62 430</b>	<b>84,3</b>	<b>71 586</b>	<b>45 200</b>	<b>63,1</b>	<b>145 679</b>	<b>107 630</b>	<b>73,9</b>
<b>23 ans.</b>									
Célibataires .....	37 746	30 340	80,4	19 108	15 167	79,4	56 854	45 507	80,0
Mariés .....	36 740	35 678	97,1	51 672	27 828	53,9	88 412	63 506	71,8
Veufs et divorcés .....	133	122	91,7	501	293	58,5	634	415	65,5
<i>Total:</i>	<b>74 619</b>	<b>66 140</b>	<b>88,6</b>	<b>71 281</b>	<b>43 288</b>	<b>60,7</b>	<b>145 900</b>	<b>109 428</b>	<b>75,0</b>
<b>24 ans.</b>									
Célibataires .....	29 542	24 795	83,9	14 292	11 448	80,1	43 834	36 243	82,7
Mariés .....	45 911	44 880	97,8	56 571	30 011	53,1	102 482	74 891	73,1
Veufs et divorcés .....	196	183	93,4	663	420	63,4	859	603	70,2
<i>Total:</i>	<b>75 649</b>	<b>69 858</b>	<b>92,3</b>	<b>71 526</b>	<b>41 879</b>	<b>58,6</b>	<b>147 175</b>	<b>111 737</b>	<b>75,9</b>
<b>20-24 ans.</b>									
Célibataires .....	238 253	180 415	75,7	141 794	100 878	71,1	380 047	281 293	74,0
Mariés .....	130 451	126 826	97,2	210 287	113 666	54,1	340 738	240 492	70,6
Veufs et divorcés .....	444	400	90,1	1 716	982	57,2	2 160	1 382	64,0
<i>Total:</i>	<b>369 148</b>	<b>307 641</b>	<b>83,3</b>	<b>353 797</b>	<b>215 526</b>	<b>60,9</b>	<b>722 945</b>	<b>523 167</b>	<b>72,4</b>
<b>25-29 ans.</b>									
Célibataires .....	64 585	56 726	87,8	32 937	26 044	79,1	97 522	82 770	84,9
Mariés .....	226 930	223 261	98,4	244 820	111 290	45,5	471 750	334 551	70,9
Veufs et divorcés .....	2 307	2 184	94,7	4 825	2 986	61,9	7 132	5 170	72,5
<i>Total:</i>	<b>293 822</b>	<b>282 171</b>	<b>96,0</b>	<b>282 582</b>	<b>140 320</b>	<b>49,7</b>	<b>576 404</b>	<b>422 491</b>	<b>73,3</b>
<b>30-34 ans.</b>									
Célibataires .....	37 410	33 288	89,0	21 244	16 048	75,5	58 654	49 336	84,1
Mariés .....	256 527	252 976	98,6	263 721	94 278	35,7	520 248	347 254	66,7
Veufs et divorcés .....	4 761	4 526	95,1	7 970	4 917	61,7	12 731	9 443	74,2
<i>Total:</i>	<b>298 698</b>	<b>290 790</b>	<b>97,4</b>	<b>292 935</b>	<b>115 243</b>	<b>39,3</b>	<b>591 633</b>	<b>406 033</b>	<b>68,6</b>
<b>35-39 ans.</b>									
Célibataires .....	31 866	27 820	87,3	20 748	15 187	73,2	52 614	43 007	81,7
Mariés .....	277 406	271 534	97,9	281 590	88 852	31,6	558 996	360 386	64,5
Veufs et divorcés .....	6 858	6 433	93,8	11 234	6 549	58,3	18 092	12 982	71,8
<i>Total:</i>	<b>316 130</b>	<b>305 787</b>	<b>96,7</b>	<b>313 572</b>	<b>110 588</b>	<b>35,3</b>	<b>629 702</b>	<b>416 375</b>	<b>66,1</b>

Tableau 13. — TAUX D'ACTIVITE SELON L'AGE, LE SEXE ET L'ETAT CIVIL  
AU 31 DECEMBRE 1970 (suite).

AGE ET ETAT CIVIL	Hommes			Femmes			Total		
	Population totale	Population active	Taux d'activité	Population totale	Population active	Taux d'activité	Population totale	Population active	Taux d'activité
<b>40-44 ans.</b>									
Célibataires .....	30 059	25 378	84,4	23 001	16 406	71,3	53 060	41 784	78,8
Mariés .....	285 044	273 690	96,0	285 755	83 309	29,2	570 799	356 999	62,5
Veufs et divorcés .....	8 672	7 953	91,7	16 521	8 774	53,1	25 193	16 727	66,4
<i>Total:</i>	<b>323 775</b>	<b>307 021</b>	<b>94,8</b>	<b>325 277</b>	<b>108 489</b>	<b>33,4</b>	<b>649 052</b>	<b>415 510</b>	<b>64,0</b>
<b>45-49 ans.</b>									
Célibataires .....	26 869	21 404	79,7	25 347	17 417	68,7	52 216	38 821	74,4
Mariés .....	287 072	268 620	93,6	280 340	73 614	26,3	567 412	342 234	60,3
Veufs et divorcés .....	10 451	9 201	88,0	24 851	10 744	43,2	35 302	19 945	56,5
<i>Total:</i>	<b>324 392</b>	<b>299 225</b>	<b>92,2</b>	<b>330 538</b>	<b>101 775</b>	<b>30,8</b>	<b>654 930</b>	<b>401 000</b>	<b>61,2</b>
<b>50-54 ans.</b>									
Célibataires .....	16 920	12 715	75,2	18 268	11 805	64,6	35 188	24 520	69,7
Mariés .....	195 618	177 463	90,7	185 482	42 652	23,0	381 100	220 115	57,8
Veufs et divorcés .....	8 932	7 392	82,8	26 555	9 106	34,3	35 487	16 498	46,5
<i>Total:</i>	<b>221 470</b>	<b>197 570</b>	<b>89,2</b>	<b>230 305</b>	<b>63 563</b>	<b>27,6</b>	<b>451 775</b>	<b>261 133</b>	<b>57,8</b>
<b>55 ans.</b>									
Célibataires .....	3 713	2 708	72,9	4 037	2 407	59,6	7 750	5 115	66,0
Mariés .....	40 812	35 580	87,2	37 888	6 856	18,1	78 700	42 436	53,9
Veufs et divorcés .....	2 273	1 811	79,7	7 292	1 969	27,0	9 565	3 780	39,5
<i>Total:</i>	<b>46 798</b>	<b>40 099</b>	<b>85,7</b>	<b>49 217</b>	<b>11 232</b>	<b>22,8</b>	<b>96 015</b>	<b>51 331</b>	<b>53,5</b>
<b>56 ans.</b>									
Célibataires .....	4 213	3 035	72,0	4 827	2 812	58,3	9 040	5 847	64,7
Mariés .....	47 463	40 509	85,4	44 216	7 501	17,0	91 679	48 010	52,4
Veufs et divorcés .....	2 850	2 234	78,4	9 304	2 421	26,0	12 154	4 655	38,3
<i>Total:</i>	<b>54 526</b>	<b>45 778</b>	<b>84,0</b>	<b>58 347</b>	<b>12 734</b>	<b>21,8</b>	<b>112 873</b>	<b>58 512</b>	<b>51,8</b>
<b>57 ans.</b>									
Célibataires .....	4 380	3 094	70,6	4 840	2 667	55,1	9 220	5 761	62,5
Mariés .....	47 128	39 686	84,2	43 987	6 965	15,8	91 115	46 651	51,2
Veufs et divorcés .....	3 091	2 343	75,8	10 023	2 319	23,1	13 114	4 662	35,6
<i>Total:</i>	<b>54 599</b>	<b>45 123</b>	<b>82,6</b>	<b>58 850</b>	<b>11 951</b>	<b>20,3</b>	<b>113 449</b>	<b>57 074</b>	<b>50,3</b>
<b>58 ans.</b>									
Célibataires .....	4 498	3 109	69,1	4 838	2 574	53,2	9 336	5 683	60,9
Mariés .....	46 374	38 317	82,6	43 314	6 171	14,3	89 688	44 488	49,6
Veufs et divorcés .....	3 383	2 502	74,0	11 084	2 381	21,5	14 467	4 883	33,8
<i>Total:</i>	<b>54 255</b>	<b>43 928</b>	<b>81,0</b>	<b>59 236</b>	<b>11 126</b>	<b>18,8</b>	<b>113 491</b>	<b>55 054</b>	<b>48,5</b>
<b>59 ans.</b>									
Célibataires .....	4 161	2 750	66,1	4 593	2 272	49,5	8 754	5 022	57,4
Mariés .....	43 420	34 977	80,6	40 256	5 000	12,4	83 676	39 977	47,8
Veufs et divorcés .....	3 309	2 326	70,3	11 285	2 129	18,9	14 594	4 455	30,5
<i>Total:</i>	<b>50 890</b>	<b>40 053</b>	<b>78,7</b>	<b>56 134</b>	<b>9 401</b>	<b>16,8</b>	<b>107 024</b>	<b>49 454</b>	<b>46,2</b>

**Tableau 13. — TAUX D'ACTIVITE SELON L'AGE, LE SEXE ET L'ETAT CIVIL  
AU 31 DECEMBRE 1970 (suite).**

AGE ET ETAT CIVIL	Hommes			Femmes			Total		
	Population totale	Population active	Taux d'activité	Population totale	Population active	Taux d'activité	Population totale	Population active	Taux d'activité
<b>55-59 ans.</b>									
Célibataires .....	20 965	14 696	70,1	23 135	12 732	55,0	44 100	27 428	62,2
Mariés .....	225 197	189 069	84,0	209 661	32 493	15,5	434 858	221 562	51,0
Veufs et divorcés .....	14 906	11 216	75,2	48 988	11 219	22,9	63 894	22 435	35,1
<i>Total:</i>	<b>261 068</b>	<b>214 981</b>	<b>82,4</b>	<b>281 784</b>	<b>56 444</b>	<b>20,0</b>	<b>542 852</b>	<b>271 425</b>	<b>50,0</b>
<b>60 ans.</b>									
Célibataires .....	4 431	2 705	61,1	4 888	1 375	28,1	9 319	4 080	43,8
Mariés .....	43 897	32 335	73,7	40 327	3 072	7,6	84 224	35 407	42,0
Veufs et divorcés .....	3 795	2 427	64,0	12 663	1 281	10,1	16 458	3 708	22,5
<i>Total:</i>	<b>52 123</b>	<b>37 467</b>	<b>71,9</b>	<b>57 878</b>	<b>5 728</b>	<b>9,9</b>	<b>110 001</b>	<b>43 195</b>	<b>39,3</b>
<b>61 ans.</b>									
Célibataires .....	4 291	2 489	58,0	4 907	1 148	23,4	9 198	3 637	39,5
Mariés .....	42 305	29 430	69,6	38 600	2 469	6,4	80 905	31 899	39,4
Veufs et divorcés .....	3 962	2 435	61,5	13 533	1 192	8,8	17 495	3 627	20,7
<i>Total:</i>	<b>50 558</b>	<b>34 354</b>	<b>68,0</b>	<b>57 040</b>	<b>4 809</b>	<b>8,4</b>	<b>107 598</b>	<b>39 163</b>	<b>36,4</b>
<b>62 ans.</b>									
Célibataires .....	4 174	2 301	55,1	5 061	990	19,6	9 235	3 291	35,6
Mariés .....	41 694	27 362	65,6	37 807	2 109	5,6	79 501	29 471	37,1
Veufs et divorcés .....	4 150	2 332	56,2	15 106	1 183	7,8	19 256	3 515	18,3
<i>Total:</i>	<b>50 018</b>	<b>31 995</b>	<b>64,0</b>	<b>57 974</b>	<b>4 282</b>	<b>7,4</b>	<b>107 992</b>	<b>36 277</b>	<b>33,6</b>
<b>63 ans.</b>									
Célibataires .....	4 004	2 130	53,2	4 897	954	19,5	8 901	3 084	34,7
Mariés .....	40 618	25 152	61,9	36 538	1 845	5,1	77 156	26 997	35,0
Veufs et divorcés .....	4 461	2 327	52,2	16 041	1 063	6,6	20 502	3 390	16,5
<i>Total:</i>	<b>49 083</b>	<b>29 609</b>	<b>60,3</b>	<b>57 476</b>	<b>3 862</b>	<b>6,7</b>	<b>106 559</b>	<b>33 471</b>	<b>31,4</b>
<b>64 ans.</b>									
Célibataires .....	3 809	1 789	47,0	4 765	777	16,3	8 574	2 566	29,9
Mariés .....	38 720	21 475	55,5	34 149	1 395	4,1	72 869	22 870	31,4
Veufs et divorcés .....	4 725	2 137	45,2	17 113	992	5,8	21 838	3 129	14,3
<i>Total:</i>	<b>47 254</b>	<b>25 401</b>	<b>53,8</b>	<b>56 027</b>	<b>3 164</b>	<b>5,7</b>	<b>103 281</b>	<b>28 565</b>	<b>27,7</b>
<b>60-64 ans.</b>									
Célibataires .....	20 709	11 414	55,1	24 518	5 244	21,4	45 227	16 658	36,8
Mariés .....	207 234	135 754	65,5	187 421	10 890	5,8	394 655	146 644	37,2
Veufs et divorcés .....	21 093	11 658	55,3	74 456	5 711	7,7	95 549	17 369	18,2
<i>Total:</i>	<b>249 036</b>	<b>158 826</b>	<b>63,8</b>	<b>286 395</b>	<b>21 845</b>	<b>7,6</b>	<b>535 431</b>	<b>180 671</b>	<b>33,7</b>
<b>65 ans.</b>									
Célibataires .....	3 693	525	14,2	4 818	595	12,4	8 511	1 120	13,2
Mariés .....	37 207	5 277	14,2	32 651	1 051	3,2	69 858	6 328	9,1
Veufs et divorcés .....	5 028	566	11,3	18 097	829	4,6	23 125	1 395	6,0
<i>Total:</i>	<b>45 928</b>	<b>6 368</b>	<b>13,9</b>	<b>55 566</b>	<b>2 475</b>	<b>4,5</b>	<b>101 494</b>	<b>8 843</b>	<b>8,7</b>

Tableau 13. — TAUX D'ACTIVITE SELON L'AGE, LE SEXE ET L'ETAT CIVIL  
AU 31 DECEMBRE 1970 (suite).

AGE ET ETAT CIVIL	Hommes			Femmes			Total		
	Population totale	Population active	Taux d'activité	Population totale	Population active	Taux d'activité	Population totale	Population active	Taux d'activité
<b>66 ans.</b>									
Célibataires .....	3 474	413	11,9	4 847	486	10,0	8 321	899	10,8
Mariés .....	36 317	4 099	11,3	30 915	887	2,9	67 232	4 986	7,4
Veufs et divorcés .....	5 343	499	9,3	19 138	718	3,8	24 481	1 217	5,0
<i>Total:</i>	<b>45 134</b>	<b>5 011</b>	<b>11,1</b>	<b>54 900</b>	<b>2 091</b>	<b>3,8</b>	<b>100 034</b>	<b>7 102</b>	<b>7,1</b>
<b>67 ans.</b>									
Célibataires .....	3 219	352	10,9	4 751	478	10,1	7 970	830	10,4
Mariés .....	33 391	3 475	10,4	28 615	653	2,3	62 006	4 128	6,7
Veufs et divorcés .....	5 584	446	8,0	19 891	723	3,6	25 475	1 169	4,6
<i>Total:</i>	<b>42 194</b>	<b>4 273</b>	<b>10,1</b>	<b>53 257</b>	<b>1 854</b>	<b>3,5</b>	<b>95 451</b>	<b>6 127</b>	<b>6,4</b>
<b>68 ans.</b>									
Célibataires .....	2 966	294	9,9	4 750	385	8,1	7 716	679	8,8
Mariés .....	32 333	2 912	9,0	26 975	605	2,2	59 308	3 517	5,9
Veufs et divorcés .....	5 935	400	6,7	21 054	653	3,1	26 989	1 053	3,9
<i>Total:</i>	<b>41 234</b>	<b>3 606</b>	<b>8,8</b>	<b>52 779</b>	<b>1 643</b>	<b>3,1</b>	<b>94 013</b>	<b>5 249</b>	<b>5,6</b>
<b>69 ans.</b>									
Célibataires .....	2 747	265	9,7	4 765	259	5,4	7 512	524	7,0
Mariés .....	30 398	2 540	8,4	24 822	486	2,0	55 220	3 026	5,5
Veufs et divorcés .....	6 164	367	6,0	22 147	600	2,7	28 311	967	3,4
<i>Total:</i>	<b>39 309</b>	<b>3 172</b>	<b>8,1</b>	<b>51 734</b>	<b>1 345</b>	<b>2,6</b>	<b>91 043</b>	<b>4 517</b>	<b>5,0</b>
<b>65-69 ans.</b>									
Célibataires .....	16 099	1 849	11,5	23 931	2 203	9,2	40 030	4 052	10,1
Mariés .....	169 646	18 303	10,8	143 978	3 682	2,6	313 624	21 985	7,0
Veufs et divorcés .....	28 054	2 278	8,1	100 327	3 523	3,5	128 381	5 801	4,5
<i>Total:</i>	<b>213 799</b>	<b>22 430</b>	<b>10,5</b>	<b>268 236</b>	<b>9 408</b>	<b>3,5</b>	<b>482 035</b>	<b>31 838</b>	<b>6,6</b>
<b>70 et plus.</b>									
Célibataires .....	20 723	1 154	5,6	52 544	1 730	3,3	73 267	2 884	3,9
Mariés .....	197 850	9 792	5,0	145 130	1 594	1,1	342 980	11 386	3,3
Veufs et divorcés .....	99 223	2 796	2,8	298 203	4 262	1,4	397 426	7 058	1,8
<i>Total:</i>	<b>317 796</b>	<b>13 742</b>	<b>4,3</b>	<b>495 877</b>	<b>7 586</b>	<b>1,5</b>	<b>813 673</b>	<b>21 328</b>	<b>2,6</b>
<b>Total (1).</b>									
Célibataires .....	2 053 382	542 856	26,4	1 850 786	342 179	18,5	3 904 168	885 035	22,7
Mariés .....	2 462 756	1 950 821	79,2	2 462 510	667 092	27,1	4 925 266	2 617 913	53,2
Veufs et divorcés .....	205 731	66 054	32,1	615 779	68 816	11,2	821 510	134 870	16,4
<i>Total général:</i>	<b>4 721 869</b>	<b>2 559 731</b>	<b>54,2</b>	<b>4 929 075</b>	<b>1 078 087</b>	<b>21,9</b>	<b>9 650 944</b>	<b>3 637 818</b>	<b>37,7</b>

(1) Population totale, y compris la population de moins de 14 ans.

## CHAPITRE II

### POPULATION ACTIVE SELON L'ACTIVITÉ

#### 1. — Introduction.

Le tableau 8 du chapitre I retrace l'évolution dans le temps de l'activité économique de l'ensemble de la population active du Royaume. Par ailleurs on note d'importantes modifications de structure. Dans ce chapitre on examine de plus près la structure de la population active selon l'activité par région linguistique et par province pour l'année de recensement 1970.

De plus l'activité économique de la population active occupée est mise en relation avec l'état civil, le statut professionnel et l'âge de ladite population. A ce propos, on trouvera dans l'annexe aux tableaux I, II et III des renseignements détaillés pour le Royaume.

#### 2. — Population active selon l'activité par région linguistique, province et arrondissement.

Les tableaux 14 et 15 fournissent une répartition selon les divisions et classes d'activité par région linguistique et par province. Le tableau 16 fournit les divisions d'activité par arrondissement.

Les chiffres proportionnels des tableaux 17 et 18 donnent un aperçu de la population active occupée selon l'activité par région linguistique et par province.

L'analyse de la structure générale de l'activité économique dans chacune des régions considérées permet de dégager les caractéristiques suivantes. En termes relatifs, les travailleurs du secteur agricole sont le mieux représentés dans les provinces de Luxembourg, de Flandre occidentale et de Namur avec respectivement 15,3 %, 7,6 % et 7,4 % de la population active occupée. Le taux le plus faible s'observe dans la province de Brabant avec 2,8 % de la population active occupée, soit un taux qui se situe bien en deçà de la moyenne du Royaume qui elle s'établit à 4,6 % du nombre total des travailleurs.

En ce qui concerne l'industrie manufacturière, les pourcentages ne sont pas très divergents dans les différentes provinces : les taux les plus importants sont toutefois enregistrés dans les provinces de langue

néerlandaise : Flandre occidentale (32,9 %), Flandre orientale (32,8 %), Limbourg 29,9 % et Anvers (28,7 %).

Le niveau de l'emploi dans la construction est à peu près identique dans toutes les provinces avec, en moyenne, un effectif de main-d'œuvre de 8,3 % de l'ensemble de la population active occupée.

Le commerce, les banques et les assurances exercent l'attraction la plus forte dans le Brabant avec 27,5 % de la population active totale, où Bruxelles-capitale attire 31,2 % de ladite population.

La répartition proportionnelle selon les 3 secteurs traditionnels reflète très clairement la structure de l'activité économique de chaque province.

Les provinces où, en chiffres relatifs, l'activité dans le secteur secondaire est plus importante que celle dans le secteur tertiaire, sont les suivantes :

Limbourg : 55,7 % contre 38,9 % dans le secteur tertiaire,

Flandre orientale : 49,6 % contre 44,2 % dans le secteur tertiaire,

Hainaut : 48,9 % contre 46,4 % dans le secteur tertiaire,

Flandre occidentale : 47,8 % contre 43,9 % dans le secteur tertiaire.

Le taux moyen de participation de la population féminine active dans le secteur secondaire est de 29,4 %. Dans ce secteur les pourcentages les plus élevés de femmes actives sont observés dans les provinces de Limbourg (42,2 %) et de Flandre orientale (41,1 %). C'est dans la province de Luxembourg que l'on enregistre le pourcentage le plus bas de femmes actives, notamment 10,2 % de l'ensemble de la population féminine active.

Le secteur des services occupe proportionnellement plus de femmes que d'hommes. Pour les femmes les taux de participation les plus élevés sont notés dans les provinces wallonnes.



		Anvers	Brabant	Hainaut	Liège	Limbourg	Luxembourg	Namur	Flandre orientale	Flandre occidentale
Secteur primaire	H	3,5	3,4	4,3	4,7	5,7	16,1	7,7	7,1	9,0
	F	1,6	1,6	2,9	3,8	2,5	12,9	6,7	2,4	4,1
	T	2,9	2,8	3,9	4,4	4,8	15,3	7,4	5,7	7,6
Secteur secondaire	H	51,9	37,8	57,5	53,4	60,6	38,5	44,2	53,2	52,4
	F	32,1	22,1	28,3	24,1	42,2	10,5	13,5	41,1	36,5
	T	46,6	32,6	48,9	44,6	55,7	31,7	35,7	49,6	47,8
Secteur tertiaire	H	44,1	52,9	37,4	40,9	33,1	44,6	47,1	39,2	38,0
	F	65,6	69,4	68,0	71,1	54,7	75,6	78,6	55,9	58,7
	T	49,9	58,4	46,4	50,0	38,9	52,2	55,8	44,2	43,9
		Bruxelles-capitale	Région de langue néerlandaise		Région de langue française		Région de langue allemande		Le Royaume	
Secteur primaire	H	0,2	6,1		5,6		14,3		5,4	
	F	0,1	2,8		4,0		16,0		2,8	
	T	0,2	5,2		5,1		14,8		4,6	
Secteur secondaire	H	31,1	51,9		52,5		47,0		49,7	
	F	18,1	35,9		23,8		26,4		29,4	
	T	26,4	47,3		44,2		41,2		43,7	
Secteur tertiaire	H	57,9	41,3		41,0		37,9		43,0	
	F	71,0	60,5		71,2		56,7		65,4	
	T	62,6	46,8		49,7		43,2		49,6	

*non compris les inconnus*

La seconde série de pourcentages des tableaux 17 et 18 donne, pour les provinces et régions linguistiques, la répartition proportionnelle de la main-d'œuvre par division d'activité. Ils mettent en évidence la dispersion géographique inégale ainsi que la prédominance dans une région déterminée de l'une ou l'autre division d'activité.

Pour faire ressortir l'importance d'une division d'activité déterminée dans une région, on peut faire la comparaison entre, d'une part, les pourcentages de la population active par division d'activité répartie par région, et, d'autre part, les pourcentages de la population active totale des régions par rapport à la population active totale du Royaume.

Prenons comme exemple l'agriculture. La Flandre occidentale occupe 18,0% de la population active dans l'agriculture, alors que cette même province n'occupe que 10,9% de l'ensemble de la population active du Royaume. Dans cette province, l'agriculture a donc une plus grande importance, en termes relatifs, que la province dans son ensemble par rapport à l'emploi global du Royaume.

La même comparaison en faveur de l'agriculture peut être faite dans les provinces suivantes :

Flandre orientale : agriculture : 17,3% ; population active totale 14,0%.

Luxembourg : agriculture : 6,7% ; population active totale 2,0%.

Limbourg : agriculture : 6,6% ; population active totale 6,3%.

Namur : agriculture : 5,8% ; population active totale 3,6%.

On peut procéder de la sorte pour chaque division d'activité.

Ainsi par région linguistique on peut observer les pourcentages remarquables suivants :

*Extraction et transformation des minerais non-énergétiques et leurs dérivés :*

Région de langue française : 50,3% dans la division et 30,4% de la population active totale.

*Autres industries manufacturières*

Région de langue néerlandaise : 69,8% dans la division et 56,3% de la population active totale.

*Construction*

Région de langue néerlandaise : 62,1% dans la division et 56,3% de la population active totale.

*Banques et assurances, services aux entreprises; location*

Bruxelles-capitale : 25,6% dans la division et 12,6% de la population active totale.

Selon le tableau ci-après la même méthode peut être appliquée par classe d'activité de l'industrie manufacturière (voir les chiffres relatifs en italique).

On peut en déduire que la plupart des classes d'activités considérées (non compris la fabrication de produits en métal, l'industrie du papier et l'imprimerie) sont, relativement, plus importantes dans la région de langue néerlandaise que dans les autres régions linguistiques.

### VALEUR RELATIVE DES CLASSES IMPORTANTES DANS L'INDUSTRIE TRANSFORMATRICE, PAR REGION LINGUISTIQUE ET PROVINCE.

RÉGIONS LINGUISTIQUES ET PROVINCES	Fabrication d'ouvrages en métaux (à l'exclusion des machines et de matériel de transport)	Construction électrique et électronique	Construction d'automobiles et pièces détachées	Industrie des produits alimentaires, des boissons et du tabac	Industrie textile	Industrie des chaussures et de l'habillement	Industrie du bois et du meuble en bois	Industrie du papier et fabrication d'articles en papier; imprimerie et édition	Proportion de la population active de la région linguistique et province par rapport au Royaume
Bruxelles-capitale . . . .	8,4	8,2	7,1	8,2	2,1	9,4	5,2	18,9	12,6
Région de langue néerlandaise . . . . .	53,2	63,7	83,2	68,5	73,4	74,3	75,4	52,6	56,3
Région de langue française . . . . .	37,6	26,5	9,6	22,7	23,8	15,9	18,5	28,1	30,4
Région de langue allemande . . . . .	0,8	1,6	0,1	0,6	0,7	0,4	0,9	0,4	0,7
Anvers . . . . .	17,2	22,1	31,5	21,4	1,6	12,7	17,4	19,5	16,1
Brabant . . . . .	20,7	20,6	17,4	23,6	4,7	19,5	17,0	36,6	24,2
Hainaut . . . . .	16,5	16,2	6,6	8,0	16,8	9,8	7,0	10,7	12,6
Liège . . . . .	13,1	8,3	1,2	9,7	6,4	3,9	5,4	7,6	10,3
Limbourg . . . . .	5,2	13,2	29,1	6,9	1,5	9,1	6,9	3,1	6,3
Luxembourg . . . . .	0,9	0,2	0,1	1,3	0,3	0,5	2,6	1,2	2,0
Namur . . . . .	4,7	1,3	0,2	2,7	0,2	0,8	3,0	3,0	3,6
Flandre-Orientale . . . . .	12,0	9,3	8,6	15,4	39,1	27,9	17,1	12,3	14,0
Flandre-Occidentale . . . . .	9,7	8,8	5,3	11,0	29,4	15,8	23,6	6,0	10,9
<i>Le Royaume :</i>	<b>100,0</b>	<b>100,0</b>	<b>100,0</b>	<b>100,0</b>	<b>100,0</b>	<b>100,0</b>	<b>100,0</b>	<b>100,0</b>	<b>100,0</b>

### 3. — Population active selon l'activité, le sexe, le statut professionnel et l'état civil.

Le tableau 19 donne, pour le Royaume, une répartition de la population active occupée, selon la division d'activité, le statut professionnel, le sexe et l'état civil.

#### a) Population active occupée selon l'activité et l'état civil

Les chiffres proportionnels de la population active occupée selon l'état civil et la division d'activité sont consignés au tableau 20.

L'ensemble de la population active occupée du Royaume est constitué de 23,4 % de célibataires, 73,0 % de personnes mariées et 3,6 % de veufs et de veuves et de divorcés.

Les chiffres du tableau 20 montrent que, dans un grand nombre de cas, les proportions par division d'activité s'écartent considérablement de ces moyennes. Ainsi on constate, par exemple, que la division énergie et eau n'occupe que 11,6 % de travailleurs non mariés, alors que ce pourcentage atteint 27,5 % dans la division autres industries manufacturières. L'emploi plus ou moins important de jeunes dans une division d'activité agit fortement sur le pourcentage enregistré.

#### b) Population active occupée selon l'activité et le statut professionnel

Les pourcentages du tableau 22 ont été calculés sur base des chiffres absolus des tableaux 19 et 21. Ces chiffres proportionnels donnent une répartition de la population active occupée selon l'activité et le statut professionnel pour le Royaume et les régions linguistiques.

Une première série de chiffres proportionnels a été calculée sur base du total par statut professionnel. Ils indiquent les divisions d'activité qui occupent le plus grand nombre d'indépendants, d'employés, d'ouvriers et d'aidants.

Il ressort de ces chiffres que 42,3 % des indépendants et des employeurs sont occupés dans le commerce (34,7 % pour les hommes et 66,0 % pour les femmes).

Dans l'agriculture on a dénombré 21,8 % du total des indépendants et des employeurs (25,5 % pour les hommes et 10,4 % pour les femmes).

On trouve le nombre relativement le plus élevé d'employés dans les autres services avec 41,3 % du total (37,4 % pour les hommes et 48,2 % pour les femmes).

Du nombre total d'ouvriers 25,9 % sont occupés dans les autres industries manufacturières (20,2 % pour les hommes et 44,9 % pour les femmes).

Les aidants sont surtout occupés dans l'agriculture (26,4 % du total) et le commerce (47,9 % du total).

Il y a lieu d'attirer l'attention sur les pourcentages de participation élevés des femmes actives dans le commerce, les autres industries manufacturières et les autres services.

En ce qui regarde les régions linguistiques, nous nous bornerons à faire remarquer que les tendances observées dans les proportions relevées pour le Royaume se retrouvent également au niveau des régions éventuellement de façon plus accusée suivant la prédominance de certaines divisions d'activité dans certaines régions.

La deuxième série de chiffres proportionnels donne, au tableau 22, les pourcentages par statut professionnel, pour chaque division d'activité séparément.

Dans le total des personnes occupées, on trouve la plus grande proportion d'indépendants et d'employeurs dans l'agriculture (71,6 %) et dans le commerce (37,3 %).

Les pourcentages d'employés les plus élevés sont enregistrés dans les activités services, banques, assurances (77,7 %) et autres services (71,5 %).

Parmi les travailleurs, les ouvriers sont prépondérants dans les secteurs industriels : construction (74,2 %) et autres industries manufacturières (74,4 %), etc...

#### 4. — Personnes actives selon l'activité et l'âge.

Le tableau II détaillé, reproduit en annexe, contient les données sur la population active occupée, selon la classe d'activité, le statut professionnel et l'âge et ce pour l'ensemble du Royaume. Un aperçu de la structure par âge de la population active occu-

pée, par classe d'activité et par sexe, est fourni au tableau 23, pour les régions linguistiques, tandis que le tableau 24 donne les chiffres proportionnels par division d'activité et par sexe.

Ces chiffres montrent que la jeunesse est peu représentée dans le secteur agricole. La régression constante de l'effectif des fils et des filles aidant dans l'entreprise familiale et la diminution du nombre de travailleurs agricoles a entraîné un accroissement relatif de celui des indépendants. L'âge de ces derniers étant plus avancé, il en résulte un vieillissement de la population active dans l'agriculture.

Pour ce qui est des autres divisions d'activité, une analyse plus poussée nous mènerait trop loin. On constate que, dans les entreprises occupant relativement plus d'ouvriers (par ex. dans l'industrie), la proportion de jeunes travailleurs est généralement plus élevée.

La structure par âge de la population active féminine est étroitement liée au type de la profession exercée dans chaque division d'activité. En comparant les chiffres dans ces différentes divisions, on s'aperçoit que les groupes d'âges de 14-19 et de 20-24 ans sont le mieux représentés dans les autres industries manufacturières (essentiellement l'industrie textile, l'industrie du bois et du meuble en bois, l'industrie du papier et la fabrication des articles en papier) avec respectivement 22,2 % et 23,2 %, dans les banques et assurances et dans les services aux entreprises avec respectivement 11,4 % et 27,8 %, et enfin dans les autres services, avec respectivement 7,2 % et 21,3 %.

Comme on l'a signalé en examinant les taux d'activité, les pourcentages de femmes diminuent dans les groupes d'âges de 25-29 ans et 30-34 ans et augmentent dans le groupe 35-44 ans; au-delà de cet âge ils régressent à nouveau.

Tableau 14. — POPULATION ACTIVE OCCUPEE PAR CLASSES D'ACTIVITE ET SEXE  
AU 31 DECEMBRE 1970 — REGIONS LINGUISTIQUES.  
Chiffres absolus.

DIVISION ET CLASSE D'ACTIVITE	Hommes					Femmes					Total général
	Bruxelles- capitale	Région de langue néerlandaise	Région de langue française	Région de langue allemande	Total	Bruxelles- capitale	Région de langue néerlandaise	Région de langue française	Région de langue allemande	Total	
<b>0. Agriculture, sylviculture et pêche.</b>											
Agriculture .....	602	85 646	40 271	2 151	128 670	114	15 410	12 316	1 039	28 879	157 549
Sylviculture .....	35	306	2 364	183	2 888	5	2	63	2	72	2 960
Pêche .....	5	1 496	62	3	1 566	1	33	8	1	43	1 609
<i>Total:</i>	<b>642</b>	<b>87 448</b>	<b>42 697</b>	<b>2 337</b>	<b>133 124</b>	<b>120</b>	<b>15 445</b>	<b>12 387</b>	<b>1 042</b>	<b>28 994</b>	<b>162 118</b>
<b>1. Energie et eau.</b>											
Extraction et agglomération de combustibles solides .....	270	22 020	17 526	29	39 845	12	132	283	1	428	40 273
Cokeries .....	77	393	436	—	906	3	6	12	—	21	927
Extraction de pétrole et de gaz naturel .....	5	147	13	1	166	4	13	1	—	18	184
Raffinage de pétrole .....	423	5 362	380	4	6 169	137	488	48	—	673	6 842
Industrie des combustibles nucléaires .....	10	26	29	—	65	2	4	1	—	7	72
Production et distribution d'énergie électrique, de gaz, de vapeur et d'eau chaude .....	3 233	13 794	8 830	60	25 917	453	787	567	3	1 810	27 727
Captage, épuration et distribution d'eau .....	813	2 832	2 383	11	6 039	137	165	133	1	436	6 475
<i>Total:</i>	<b>4 831</b>	<b>44 574</b>	<b>29 597</b>	<b>105</b>	<b>79 107</b>	<b>748</b>	<b>1 595</b>	<b>1 045</b>	<b>5</b>	<b>3 393</b>	<b>82 500</b>
<b>2. Extraction et transformation de minéraux non énergétiques et produits dérivés; industrie chi- mique.</b>											
Extraction et préparation de minerais métalliques	45	129	315	3	492	14	10	19	1	44	536
Production et première transformation des métaux	1 838	34 268	74 277	262	110 645	285	1 787	2 791	28	4 891	115 536
Extraction de minéraux autres que métalliques et énergétiques; tourbières .....	80	904	7 715	40	8 739	19	54	322	2	397	9 136
Industrie des produits minéraux non métalliques	1 890	32 533	29 157	134	63 714	522	3 595	5 023	28	9 168	72 882
Industrie chimique .....	5 827	34 814	10 803	38	51 482	4 051	7 132	3 154	16	14 353	65 835
Production de fibres artificielles et synthétiques .	195	2 152	994	8	3 349	76	494	365	1	936	4 285
<i>Total:</i>	<b>9 875</b>	<b>104 800</b>	<b>123 261</b>	<b>485</b>	<b>238 421</b>	<b>4 967</b>	<b>13 072</b>	<b>11 674</b>	<b>76</b>	<b>29 789</b>	<b>268 210</b>
<b>3. Industrie transformatrice des métaux, mécanique de précision.</b>											
Fabrication d'ouvrages en métaux (à l'exclusion des machines et de matériel de transport) . . . .	7 925	54 581	38 989	721	102 216	1 660	6 021	3 907	182	11 770	113 986
Construction de machines et de matériel mécanique	3 396	25 996	24 179	168	53 739	670	2 463	5 199	26	8 358	62 097
Construction de machines de bureau et de ma- chines et installations pour le traitement de l'information .....	141	675	278	3	1 097	40	370	131	2	543	1 640
Construction électrique et électronique .....	5 498	36 204	19 050	1 201	61 953	2 271	24 312	6 181	305	33 069	95 022
Construction d'automobiles et pièces détachées .	2 965	36 675	4 106	24	43 770	476	3 558	531	4	4 569	48 339
Construction d'autre matériel de transport .....	474	18 195	3 050	11	21 730	82	1 006	255	1	1 344	23 074
Fabrication d'instruments de précision, d'optique et similaires .....	1 041	2 045	1 544	13	4 643	354	620	348	1	1 323	5 966
<i>Total:</i>	<b>21 440</b>	<b>174 371</b>	<b>91 196</b>	<b>2 141</b>	<b>289 148</b>	<b>5 553</b>	<b>38 350</b>	<b>16 552</b>	<b>521</b>	<b>60 976</b>	<b>350 124</b>
<b>4. Autres industries manufacturières.</b>											
Industrie des produits alimentaires, des boissons et du tabac .....	7 586	66 771	22 294	590	97 241	3 159	23 013	7 518	208	33 898	131 139
Industrie textile .....	1 143	49 779	14 833	459	66 214	1 385	36 599	13 218	339	51 541	117 755
Industrie du cuir .....	1 052	2 551	926	101	4 630	630	1 532	368	15	2 545	7 175
Industrie des chaussures et de l'habillement . . . .	3 266	15 303	3 447	77	22 093	6 433	60 728	12 807	300	80 268	102 361
Industrie du bois et du meuble en bois .....	3 426	49 979	12 594	602	66 601	464	5 701	1 076	38	7 279	73 880
Industrie du papier et fabrication d'articles en papier; imprimerie et édition .....	9 908	28 623	14 491	209	53 231	3 623	9 031	5 666	87	18 407	71 638
Industrie du caoutchouc; transformation des matières plastiques .....	1 754	11 326	4 468	126	17 674	706	4 175	1 247	45	6 173	23 847
Autres industries manufacturières n.c.a. ....	1 033	14 024	691	12	15 760	512	3 722	450	14	4 698	20 458
<i>Total:</i>	<b>29 168</b>	<b>238 356</b>	<b>73 744</b>	<b>2 176</b>	<b>343 444</b>	<b>16 912</b>	<b>144 501</b>	<b>42 350</b>	<b>1 046</b>	<b>204 809</b>	<b>548 253</b>
<b>5. Bâtiment et génie civil .....</b>	<b>22 125</b>	<b>176 930</b>	<b>80 894</b>	<b>2 788</b>	<b>282 737</b>	<b>1 796</b>	<b>4 225</b>	<b>2 792</b>	<b>72</b>	<b>8 885</b>	<b>291 622</b>

Tableau 14. — POPULATION ACTIVE OCCUPEE PAR CLASSES D'ACTIVITE ET SEXE  
AU 31 DECEMBRE 1970 — REGIONS LINGUISTIQUES (suite).  
Chiffres absolus.

DIVISION ET CLASSE D'ACTIVITE	Hommes					Femmes					Total général
	Bruxelles- capitale	Région de langue néerlandaise	Région de langue française	Région de langue allemande	Total	Bruxelles- capitale	Région de langue néerlandaise	Région de langue française	Région de langue allemande	Total	
<b>6. Commerce, restauration et hébergement, réparations.</b>											
Commerce de gros, sauf récupération .....	19 594	56 492	26 398	428	102 912	8 804	15 886	9 171	136	33 997	136 909
Récupération .....	376	2 145	1 951	8	4 480	86	386	244	1	717	5 197
Intermédiaires du commerce .....	326	222	195	8	751	103	75	42	1	221	972
Commerce de détail .....	21 370	85 220	42 673	857	150 120	24 862	82 856	59 820	1 013	168 551	318 671
Restauration et hébergement .....	7 838	15 485	8 164	254	31 741	6 655	28 405	14 969	339	50 368	82 109
Réparation de biens de consommation et de véhicules .....	6 751	28 639	18 191	617	54 198	585	1 942	1 649	47	4 223	58 421
<i>Total:</i>	<b>56 255</b>	<b>188 203</b>	<b>97 572</b>	<b>2 172</b>	<b>344 202</b>	<b>41 095</b>	<b>129 550</b>	<b>85 895</b>	<b>1 537</b>	<b>258 077</b>	<b>602 279</b>
<b>7. Transports et communications.</b>											
Chemins de fer .....	2 439	30 933	24 106	222	57 700	203	526	385	6	1 120	58 820
Autres transports terrestres (urbains, routiers, etc.) .....	9 696	29 064	16 189	783	55 732	829	1 811	1 115	89	3 844	59 576
Navigation intérieure .....	128	5 122	1 501	3	6 754	60	1 868	659	—	2 587	9 341
Transports maritimes et par cabotage .....	395	4 921	637	9	5 962	25	679	35	—	739	6 701
Transports aériens .....	2 870	5 715	746	1	9 332	672	808	119	3	1 602	10 934
Activités annexes aux transports .....	375	12 626	390	5	13 396	85	922	44	1	1 052	14 448
Agences de voyage, intermédiaires des transports, dépôts et entrepôts .....	1 219	7 534	1 350	170	10 273	653	3 063	654	68	4 438	14 711
Communications .....	4 828	28 293	18 276	228	51 625	1 087	3 497	3 124	41	7 749	59 374
<i>Total:</i>	<b>21 950</b>	<b>124 208</b>	<b>63 195</b>	<b>1 421</b>	<b>210 774</b>	<b>3 614</b>	<b>13 174</b>	<b>6 135</b>	<b>208</b>	<b>23 131</b>	<b>233 905</b>
<b>8. Institutions de crédit, assurances, services fournis aux entreprises, location.</b>											
Institutions de crédit .....	8 772	21 326	10 995	107	41 200	4 757	10 109	5 026	43	19 935	61 135
Assurances, excepté assurances sociales obligatoires .....	5 648	11 027	4 884	70	21 629	3 805	7 934	3 448	50	15 237	36 866
Auxiliaires financiers et d'assurances; affaires immobilières (excepté location de biens immobiliers propres), services fournis aux entreprises .....	11 377	19 386	11 067	131	41 961	6 853	9 018	5 707	55	21 633	63 594
Location de biens mobiliers .....	177	295	198	—	670	91	115	54	—	260	930
Location de biens immobiliers propres .....	70	48	69	1	188	155	54	70	1	280	468
<i>Total:</i>	<b>26 044</b>	<b>52 082</b>	<b>27 213</b>	<b>309</b>	<b>105 648</b>	<b>15 661</b>	<b>27 230</b>	<b>14 305</b>	<b>149</b>	<b>57 345</b>	<b>162 993</b>
<b>9. Autres services.</b>											
Administration générale, défense nationale et sécurité sociale obligatoire .....	27 791	111 385	61 612	1 389	202 177	10 509	23 857	17 705	203	52 274	254 451
Services d'hygiène publique et administration des cimetières .....	1 759	2 679	1 928	9	6 375	1 281	1 251	1 140	5	3 677	10 052
Enseignement .....	8 011	51 261	30 664	471	90 407	14 797	64 852	45 895	552	126 096	216 503
Recherche et développement .....	1 005	3 301	1 760	23	6 089	585	1 066	719	3	2 373	8 462
Santé et services vétérinaires .....	3 979	14 001	8 772	135	26 887	7 815	33 502	20 736	335	62 388	89 275
Autres services fournis à la collectivité .....	2 404	17 923	5 423	112	25 862	3 060	11 035	6 801	92	20 988	46 850
Services récréatifs et autres services culturels .....	4 154	7 368	3 624	21	15 167	2 446	2 840	1 824	16	7 126	22 293
Services personnels .....	3 851	11 431	5 767	108	21 157	5 870	20 001	11 942	246	38 059	59 216
Autres services n.c.a. ....	5 038	3 371	2 990	28	11 427	10 398	12 755	8 390	359	31 902	43 329
<i>Total:</i>	<b>57 992</b>	<b>222 720</b>	<b>122 540</b>	<b>2 296</b>	<b>405 548</b>	<b>56 761</b>	<b>171 159</b>	<b>115 152</b>	<b>1 811</b>	<b>344 883</b>	<b>750 431</b>
<b>10. Activités mal désignées</b> .....	<b>30 323</b>	<b>9 409</b>	<b>7 057</b>	<b>130</b>	<b>46 919</b>	<b>17 801</b>	<b>4 212</b>	<b>3 135</b>	<b>57</b>	<b>25 205</b>	<b>72 124</b>
<b>Total général:</b>	<b>280 645</b>	<b>1 423 101</b>	<b>758 966</b>	<b>16 360</b>	<b>2 479 072</b>	<b>165 028</b>	<b>562 513</b>	<b>311 422</b>	<b>6 524</b>	<b>1 045 487</b>	<b>3 524 559</b>

Tableau 15. — POPULATION ACTIVE OCCUPEE PAR CLASSES D'ACTIVITE ET SEXE  
AU 31 DECEMBRE 1970 — PROVINCES.  
Chiffres absolus.

DIVISION ET CLASSE D'ACTIVITE	Anvers	Brabant	Hainaut	Liège	Limbourg	Luxem- bourg	Namur	Flandre Orientale	Flandre Occidentale
<b>A. Hommes</b>									
<b>0. Agriculture, sylviculture et pêche.</b>									
Agriculture .....	14 147	19 085	13 269	11 331	9 156	7 514	6 626	24 371	23 171
Sylviculture .....	97	147	256	565	49	1 164	509	53	48
Pêche .....	10	24	4	28	13	9	14	25	1 439
<i>Total:</i>	<b>14 254</b>	<b>19 256</b>	<b>13 529</b>	<b>11 924</b>	<b>9 218</b>	<b>8 687</b>	<b>7 149</b>	<b>24 449</b>	<b>24 658</b>
<b>1. Energie et eau.</b>									
Extraction et agglomération de combustibles solides .....	1 150	712	11 276	5 458	20 193	19	741	179	117
Cokeries .....	93	188	405	27	2	1	2	44	144
Extraction de pétrole et de gaz naturel .....	73	31	2	4	5	—	3	33	15
Raffinage de pétrole .....	3 281	881	147	122	62	6	35	1 504	131
Industrie des combustibles nucléaires .....	18	15	3	17	1	1	5	4	1
Production et distribution d'énergie électrique, de gaz, de vapeur et d'eau chaude .....	4 349	6 859	3 650	3 330	831	334	913	3 449	2 202
Captage, épuration et distribution d'eau .....	716	1 888	757	728	240	50	520	725	415
<i>Total:</i>	<b>9 680</b>	<b>10 574</b>	<b>16 240</b>	<b>9 686</b>	<b>21 334</b>	<b>411</b>	<b>2 219</b>	<b>5 938</b>	<b>3 025</b>
<b>2. Extraction et transformation de minéraux non énergétiques et produits dérivés; industrie chimique.</b>									
Extraction et préparation de minerais métalliques .....	58	101	111	119	20	31	30	17	5
Production et première transformation des métaux .....	10 615	7 985	30 522	30 847	5 123	6 954	2 974	8 597	7 028
Extraction de minéraux autres que métalliques et énergétiques; tourbières .....	286	770	2 452	1 975	446	497	2 221	68	24
Industrie des produits minéraux non métalliques .....	12 352	6 344	18 141	3 749	4 333	550	6 002	5 575	6 668
Industrie chimique .....	17 345	12 557	4 984	2 474	2 522	172	2 024	7 466	1 938
Production de fibres artificielles et synthétiques .....	122	794	438	108	379	4	40	1 345	119
<i>Total:</i>	<b>40 778</b>	<b>28 551</b>	<b>56 648</b>	<b>39 272</b>	<b>12 823</b>	<b>8 208</b>	<b>13 291</b>	<b>23 068</b>	<b>15 782</b>
<b>3. Industrie transformatrice des métaux, mécanique de précision.</b>									
Fabrication d'ouvrages en métaux (à l'exclusion des machines et de matériel de transport) .....	17 224	20 437	17 380	12 976	5 414	954	5 051	12 494	10 286
Construction de machines et de matériel mécanique .....	6 684	8 059	7 408	14 089	2 197	253	1 579	4 608	8 862
Construction de machines de bureau et de machines et instal- lations pour le traitement de l'information .....	267	327	153	80	29	7	9	115	110
Construction électrique et électronique .....	13 366	13 090	11 737	5 759	6 452	133	1 068	6 179	4 169
Construction d'automobiles et pièces détachées .....	14 295	7 336	2 802	508	12 439	26	89	3 884	2 391
Construction d'autre matériel de transport .....	9 402	1 558	2 430	272	278	16	210	4 979	2 585
Fabrication d'instruments de précision, d'optique et similaires	591	1 655	342	691	109	36	308	663	248
<i>Total:</i>	<b>61 829</b>	<b>52 462</b>	<b>42 252</b>	<b>34 375</b>	<b>26 918</b>	<b>1 425</b>	<b>8 314</b>	<b>32 922</b>	<b>28 651</b>
<b>4. Autres industries manufacturières.</b>									
Industrie des produits alimentaires, des boissons et du tabac ..	17 998	23 527	8 280	9 078	5 787	1 304	2 586	16 754	11 927
Industrie textile .....	910	2 441	10 337	4 223	667	168	102	25 378	21 988
Industrie du cuir .....	604	1 634	284	635	70	3	42	1 108	250
Industrie des chaussures et de l'habillement .....	2 868	5 586	2 115	885	1 343	99	161	5 645	3 391
Industrie du bois et du meuble en bois .....	11 460	11 116	4 697	3 738	4 522	1 815	1 995	11 561	15 697
Industrie du papier et fabrication d'articles en papier; imprimerie et édition .....	10 425	19 664	5 241	3 799	1 658	743	1 598	6 888	3 215
Industrie du caoutchouc; transformation des matières plas- tiques .....	2 623	3 450	1 471	2 141	1 841	556	215	3 831	1 546
Autres industries manufacturières n.c.a. ....	11 443	1 602	333	162	238	23	108	608	1 243
<i>Total:</i>	<b>58 331</b>	<b>69 020</b>	<b>32 758</b>	<b>24 661</b>	<b>16 126</b>	<b>4 711</b>	<b>6 807</b>	<b>71 773</b>	<b>59 257</b>
<b>5. Bâtiment et génie civil .....</b>									
	<b>43 924</b>	<b>54 958</b>	<b>33 171</b>	<b>27 087</b>	<b>20 895</b>	<b>5 976</b>	<b>10 191</b>	<b>49 976</b>	<b>36 559</b>

**Tableau 15. — POPULATION ACTIVE OCCUPEE PAR CLASSES D'ACTIVITE ET SEXE  
AU 31 DECEMBRE 1970 — PROVINCES (suite).  
Chiffres absolus.**

DIVISION ET CLASSE D'ACTIVITE	Anvers	Brabant	Hainaut	Liège	Limbourg	Luxem- bourg	Namur	Flandre Orientale	Flandre Occidentale
<b>A. Hommes.</b>									
<b>6. Commerce, restauration et hébergement, réparations.</b>									
Commerce de gros, sauf récupération .....	18 787	33 726	9 923	9 088	4 591	1 592	3 119	11 934	10 152
Récupération .....	479	729	829	638	191	164	234	664	552
Intermédiaires du commerce .....	88	404	60	82	17	9	20	43	28
Commerce de détail .....	24 363	38 142	17 693	14 876	7 952	2 726	4 982	21 250	18 136
Restauration et hébergement .....	4 668	10 595	2 616	3 380	1 263	711	1 138	2 759	4 611
Réparation de biens de consommation et de véhicules .....	8 008	13 476	7 045	6 485	2 872	1 366	2 270	6 727	5 949
<i>Total:</i>	<b>56 393</b>	<b>97 072</b>	<b>38 166</b>	<b>34 549</b>	<b>16 886</b>	<b>6 568</b>	<b>11 763</b>	<b>43 377</b>	<b>39 428</b>
<b>7. Transports et communications.</b>									
Chemins de fer .....	6 914	11 225	10 276	5 132	2 261	2 793	4 741	10 033	4 325
Autres transports terrestres (urbains, routiers, etc.) .....	9 631	16 651	5 950	6 958	2 823	1 073	1 787	6 123	4 736
Navigation intérieure .....	2 518	189	830	467	263	4	193	1 634	656
Transports maritimes et par cabotage .....	2 792	570	269	189	64	43	86	254	1 695
Transports aériens .....	657	7 444	188	89	169	40	60	466	219
Activités annexes aux transports .....	8 020	806	131	173	196	9	55	2 832	1 174
Agences de voyage, intermédiaires des transports, dépôts et entrepôts .....	5 519	1 879	588	695	205	52	90	709	536
Communications .....	6 645	11 739	6 934	5 278	2 341	1 819	3 125	8 447	5 297
<i>Total:</i>	<b>42 696</b>	<b>50 503</b>	<b>25 166</b>	<b>18 981</b>	<b>8 322</b>	<b>5 833</b>	<b>10 137</b>	<b>30 498</b>	<b>18 638</b>
<b>8. Institutions de crédit, assurances, services fournis aux entre- prises, location.</b>									
Institutions de crédit .....	5 193	17 026	4 355	2 597	1 494	628	1 474	5 294	3 139
Assurances, excepté assurances sociales obligatoires .....	3 477	10 034	1 610	1 665	622	228	580	2 206	1 207
Auxiliaires financiers et d'assurances; affaires immobilières (excepté location de biens immobiliers propres), services fournis aux entreprises .....	6 514	17 095	3 601	4 097	1 406	575	1 235	4 015	3 423
Location de biens mobiliers .....	106	236	54	98	14	6	25	62	69
Location de biens immobiliers propres .....	17	92	19	32	4	1	8	8	7
<i>Total:</i>	<b>15 307</b>	<b>44 483</b>	<b>9 639</b>	<b>8 489</b>	<b>3 540</b>	<b>1 438</b>	<b>3 322</b>	<b>11 585</b>	<b>7 845</b>
<b>9. Autres services.</b>									
Administration générale, défense nationale et sécurité sociale obligatoire .....	32 670	54 133	21 554	20 995	13 105	5 432	10 032	24 852	19 404
Services d'hygiène publique et administration des cimetières .....	834	2 295	735	867	154	83	142	734	531
Enseignement .....	12 609	20 314	11 507	10 056	6 973	2 884	4 314	12 402	9 348
Recherche et développement .....	1 571	2 087	366	744	251	103	262	509	196
Santé et services vétérinaires .....	3 519	7 381	3 841	2 915	1 583	444	1 075	3 564	2 565
Autres services fournis à la collectivité .....	9 211	4 865	1 947	1 625	1 234	507	930	3 345	2 198
Services récréatifs et autres services culturels .....	2 296	6 340	1 053	1 436	459	184	594	1 494	1 311
Services personnels .....	3 612	6 090	2 490	2 028	1 034	308	581	2 706	2 308
Autres services n.c.a. ....	1 637	6 507	1 333	449	109	267	510	325	290
<i>Total:</i>	<b>67 959</b>	<b>110 012</b>	<b>44 826</b>	<b>41 115</b>	<b>24 902</b>	<b>10 212</b>	<b>18 440</b>	<b>49 931</b>	<b>38 151</b>
<b>10. Activités mal désignées .....</b>	<b>2 226</b>	<b>33 938</b>	<b>2 555</b>	<b>2 416</b>	<b>902</b>	<b>446</b>	<b>946</b>	<b>1 747</b>	<b>1 743</b>
<b>Total général:</b>	<b>413 377</b>	<b>570 829</b>	<b>314 950</b>	<b>252 555</b>	<b>161 866</b>	<b>53 915</b>	<b>92 579</b>	<b>345 264</b>	<b>273 737</b>

Tableau 15. — POPULATION ACTIVE OCCUPEE PAR CLASSES D'ACTIVITE ET SEXE  
AU 31 DECEMBRE 1970 — PROVINCES (suite).  
Chiffres absolus.

DIVISION ET CLASSE D'ACTIVITE	Anvers	Brabant	Hainaut	Liège	Limbourg	Luxem- bourg	Namur	Flandre Orientale	Flandre Occidentale
<b>B. Femmes.</b>									
<b>0. Agriculture, sylviculture et pêche.</b>									
Agriculture .....	2 434	4 542	3 749	4 124	1 480	2 207	2 310	3 618	4 415
Sylviculture .....	1	7	8	9	—	30	16	1	—
Pêche .....	2	4	2	4	1	1	1	—	28
<i>Total:</i>	<b>2 437</b>	<b>4 553</b>	<b>3 759</b>	<b>4 137</b>	<b>1 481</b>	<b>2 238</b>	<b>2 327</b>	<b>3 619</b>	<b>4 443</b>
<b>1. Energie et eau.</b>									
Extraction et agglomération de combustibles solides .....	3	18	128	142	124	1	11	1	—
Cokeries .....	3	5	10	2	—	—	—	1	—
Extraction de pétrole et de gaz naturel .....	8	5	—	1	—	—	—	3	1
Raffinage de pétrole .....	318	217	21	11	7	—	1	81	17
Industrie des combustibles nucléaires .....	1	2	—	1	2	—	—	1	—
Production et distribution d'énergie électrique, de gaz, de vapeur et d'eau chaude .....	268	704	196	215	46	41	66	157	117
Captage, épuration et distribution d'eau .....	21	222	43	57	15	—	18	43	17
<i>Total:</i>	<b>622</b>	<b>1 173</b>	<b>398</b>	<b>429</b>	<b>194</b>	<b>42</b>	<b>96</b>	<b>287</b>	<b>152</b>
<b>2. Extraction et transformation de minéraux non énergétiques et produits dérivés; industrie chimique.</b>									
Extraction et préparation de minerais métalliques .....	4	20	5	8	—	2	3	1	1
Production et première transformation des métaux .....	596	643	921	1 628	176	127	66	429	305
Extraction de minéraux autres que métalliques et énergétiques: tourbières .....	30	51	67	129	13	10	92	3	2
Industrie des produits minéraux non métalliques .....	1 727	1 287	3 678	764	486	59	397	367	403
Industrie chimique .....	2 867	6 691	1 186	903	538	64	437	1 398	269
Production de fibres artificielles et synthétiques .....	10	287	169	27	84	1	10	302	46
<i>Total:</i>	<b>5 234</b>	<b>8 979</b>	<b>6 026</b>	<b>3 459</b>	<b>1 297</b>	<b>263</b>	<b>1 005</b>	<b>2 500</b>	<b>1 026</b>
<b>3. Industrie transformatrice des métaux, mécanique de précision.</b>									
Fabrication d'ouvrages en métaux (à l'exclusion des machines et de matériel de transport) .....	2 335	3 220	1 414	1 969	482	67	294	1 161	828
Construction de machines et de matériel mécanique .....	667	1 293	683	4 245	297	—	129	369	651
Construction de machines de bureau et de machines et instal- lations pour le traitement de l'information .....	186	109	86	39	10	24	2	30	81
Construction électrique et électronique .....	7 600	6 518	3 679	2 091	6 135	36	153	2 708	4 149
Construction d'automobiles et pièces détachées .....	916	1 102	381	56	1 642	5	13	297	157
Construction d'autre matériel de transport .....	403	164	184	45	21	—	15	221	291
Fabrication d'instruments de précision, d'optique et similaires	161	517	112	122	42	17	60	270	22
<i>Total:</i>	<b>12 268</b>	<b>12 923</b>	<b>6 539</b>	<b>8 567</b>	<b>8 629</b>	<b>149</b>	<b>666</b>	<b>5 056</b>	<b>6 179</b>
<b>4. Autres industries manufacturières.</b>									
Industrie des produits alimentaires, des boissons et du tabac ..	10 095	7 388	2 226	3 616	3 298	346	913	3 456	2 560
Industrie textile .....	926	3 114	9 500	3 314	1 092	160	125	20 694	12 616
Industrie du cuir .....	354	1 062	148	148	134	2	29	457	211
Industrie des chaussures et de l'habillement .....	10 114	14 338	7 922	3 136	8 000	406	687	22 881	12 784
Industrie du bois et du meuble en bois .....	1 356	1 474	445	281	567	119	202	1 081	1 754
Industrie du papier et fabrication d'articles en papier: imprimerie et édition .....	3 555	6 591	2 415	1 656	576	127	519	1 901	1 067
Industrie du caoutchouc: transformation des matières plas- tiques .....	897	1 528	421	684	618	49	67	1 324	585
Autres industries manufacturières n.c.a. ....	2 654	758	169	118	87	33	62	278	539
<i>Total:</i>	<b>29 951</b>	<b>36 253</b>	<b>23 246</b>	<b>12 953</b>	<b>14 372</b>	<b>1 242</b>	<b>2 604</b>	<b>52 072</b>	<b>32 116</b>
<b>5. Bâtiment et génie civil .....</b>									
	<b>1 260</b>	<b>2 913</b>	<b>997</b>	<b>1 132</b>	<b>356</b>	<b>125</b>	<b>332</b>	<b>1 074</b>	<b>696</b>



Tableau 15. — POPULATION ACTIVE OCCUPEE PAR CLASSES D'ACTIVITE ET SEXE  
AU 31 DECEMBRE 1970 — PROVINCES (suite).  
Chiffres absolus.

DIVISION ET CLASSE D'ACTIVITE	Anvers	Brabant	Hainaut	Liège	Limbourg	Luxembourg	Namur	Flandre Orientale	Flandre Occidentale
<b>B. Femmes.</b>									
<b>6. Commerce, restauration et hébergement, réparations.</b>									
Commerce de gros, sauf récupération .....	5 771	13 397	3 862	3 110	957	408	983	3 231	2 278
Récupération .....	79	144	110	94	10	7	20	137	116
Intermédiaires du commerce .....	30	134	15	15	2	1	6	16	2
Commerce de détail .....	24 700	41 642	24 525	21 881	7 951	3 432	7 057	20 142	17 221
Restauration et hébergement .....	6 890	11 611	6 442	4 677	2 638	1 324	2 025	7 152	7 609
Réparation de biens de consommation et de véhicules .....	543	1 105	594	656	165	82	229	478	371
<i>Total:</i>	<b>38 013</b>	<b>68 033</b>	<b>35 548</b>	<b>30 433</b>	<b>11 723</b>	<b>5 254</b>	<b>10 320</b>	<b>31 156</b>	<b>27 597</b>
<b>7. Transports et communications.</b>									
Chemins de fer .....	117	361	159	103	38	39	64	176	63
Autres transports terrestres (urbains, routiers, etc.) .....	842	1 233	448	543	84	44	87	318	245
Navigation intérieure .....	783	70	378	192	64	1	88	791	220
Transports maritimes et par cabotage .....	564	33	9	17	3	1	5	23	84
Transports aériens .....	155	1 238	32	32	17	1	10	65	52
Activités annexes aux transports .....	728	133	18	18	14	1	3	103	34
Agences de voyage, intermédiaires des transports, dépôts et entrepôts .....	2 138	1 045	273	337	91	30	39	270	215
Communications .....	1 012	2 104	1 156	1 039	251	211	522	962	492
<i>Total:</i>	<b>6 339</b>	<b>6 217</b>	<b>2 473</b>	<b>2 281</b>	<b>562</b>	<b>328</b>	<b>818</b>	<b>2 708</b>	<b>1 405</b>
<b>8. Institutions de crédit, assurances, services fournis aux entreprises, location.</b>									
Institutions de crédit .....	2 902	8 282	2 019	1 136	511	357	763	2 633	1 332
Assurances, excepté assurances sociales obligatoires .....	2 780	6 633	1 151	1 089	358	144	610	1 811	661
Auxiliaires financiers et d'assurances; affaires immobilières (excepté location de biens immobiliers propres), services fournis aux entreprises .....	3 106	9 495	1 825	2 301	598	237	632	1 937	1 502
Location de biens mobiliers .....	33	108	20	24	1	1	8	15	51
Location de biens immobiliers propres .....	17	164	21	36	2	—	9	5	25
<i>Total:</i>	<b>8 838</b>	<b>24 682</b>	<b>5 036</b>	<b>4 586</b>	<b>1 470</b>	<b>739</b>	<b>2 022</b>	<b>6 401</b>	<b>3 571</b>
<b>9. Autres services.</b>									
Administration générale, défense nationale et sécurité sociale obligatoire .....	7 528	17 691	6 418	7 195	1 478	821	2 063	6 572	2 508
Services d'hygiène publique et administration des cimetières .....	602	1 432	368	722	164	8	15	267	99
Enseignement .....	17 510	29 913	18 427	15 318	8 330	3 224	5 947	15 445	11 982
Recherche et développement .....	380	978	159	282	73	40	129	276	56
Santé et services vétérinaires .....	8 144	14 657	9 780	6 624	3 860	911	2 433	8 819	7 160
Autres services fournis à la collectivité .....	2 927	5 326	2 575	2 335	1 068	447	982	2 662	2 666
Services récréatifs et autres services culturels .....	1 041	3 228	625	789	119	68	218	546	492
Services personnels .....	6 038	9 944	4 949	4 478	2 104	540	1 273	4 776	3 957
Autres services n.c.a. ....	3 514	12 933	2 869	3 222	1 216	726	1 246	3 366	2 810
<i>Total:</i>	<b>47 684</b>	<b>96 102</b>	<b>46 170</b>	<b>40 965</b>	<b>18 412</b>	<b>6 785</b>	<b>14 306</b>	<b>42 729</b>	<b>31 730</b>
10. Activités mal désignées .....	<b>1 000</b>	<b>19 353</b>	<b>1 105</b>	<b>1 156</b>	<b>367</b>	<b>166</b>	<b>420</b>	<b>884</b>	<b>754</b>
<b>Total général:</b>	<b>153 646</b>	<b>281 181</b>	<b>131 297</b>	<b>110 098</b>	<b>58 863</b>	<b>17 331</b>	<b>34 916</b>	<b>148 486</b>	<b>109 669</b>

**Tableau 15. — POPULATION ACTIVE OCCUPEE PAR CLASSES D'ACTIVITE ET SEXE  
AU 31 DECEMBRE 1970 — PROVINCES (suite).  
Chiffres absolus.**

DIVISION ET CLASSE D'ACTIVITE	Anvers	Brabant	Hainaut	Liège	Limbourg	Luxem- bourg	Namur	Flandre Orientale	Flandre Occidentale
<b>C. Total.</b>									
<b>0. Agriculture, sylviculture et pêche.</b>									
Agriculture .....	16 581	23 627	17 018	15 455	10 636	9 721	8 936	27 989	27 586
Sylviculture .....	98	154	264	574	49	1 194	525	54	48
Pêche .....	12	28	6	32	14	10	15	25	1 467
<i>Total:</i>	<b>16 691</b>	<b>23 809</b>	<b>17 288</b>	<b>16 061</b>	<b>10 699</b>	<b>10 925</b>	<b>9 476</b>	<b>28 068</b>	<b>29 101</b>
<b>1. Energie et eau.</b>									
Extraction et agglomération de combustibles solides .....	1 153	730	11 404	5 600	20 317	20	752	180	117
Cokeries .....	96	193	415	29	2	1	2	45	144
Extraction de pétrole et de gaz naturel .....	81	36	2	5	5	—	3	36	16
Raffinage de pétrole .....	3 599	1 098	168	133	69	6	36	1 585	148
Industrie des combustibles nucléaires .....	19	17	3	18	3	1	5	5	1
Production et distribution d'énergie électrique, de gaz, de vapeur et d'eau chaude .....	4 617	7 563	3 846	3 545	877	375	979	3 606	2 319
Captage, épuration et distribution d'eau .....	737	2 110	800	785	255	50	538	768	432
<i>Total:</i>	<b>10 302</b>	<b>11 747</b>	<b>16 638</b>	<b>10 115</b>	<b>21 528</b>	<b>453</b>	<b>2 315</b>	<b>6 225</b>	<b>3 177</b>
<b>2. Extraction et transformation de minéraux non énergétiques et produits dérivés; industrie chimique.</b>									
Extraction et préparation de minerais métalliques .....	62	121	116	127	20	33	33	18	6
Production et première transformation des métaux .....	11 211	8 628	31 443	32 475	5 299	7 081	3 040	9 026	7 333
Extraction de minéraux autres que métalliques et énergétiques: tourbières .....	316	821	2 519	2 104	459	507	2 313	71	26
Industrie des produits minéraux non métalliques .....	14 079	7 631	21 819	4 513	4 819	609	6 399	5 942	7 071
Industrie chimique .....	20 212	19 248	6 170	3 377	3 060	236	2 461	8 864	2 207
Production de fibres artificielles et synthétiques .....	132	1 081	607	135	463	5	50	1 647	165
<i>Total:</i>	<b>46 012</b>	<b>37 530</b>	<b>62 674</b>	<b>42 731</b>	<b>14 120</b>	<b>8 471</b>	<b>14 296</b>	<b>25 568</b>	<b>16 808</b>
<b>3. Industrie transformatrice des métaux, mécanique de précision.</b>									
Fabrication d'ouvrages en métaux (à l'exclusion des machines et de matériel de transport) .....	19 559	23 657	18 794	14 945	5 896	1 021	5 345	13 655	11 114
Construction de machines et de matériel mécanique .....	7 351	9 352	8 091	18 334	2 494	277	1 708	4 977	9 513
Construction de machines de bureau et de machines et instal- lations pour le traitement de l'information .....	453	436	239	119	39	7	11	145	191
Construction électrique et électronique .....	20 966	19 608	15 416	7 850	12 587	169	1 221	8 887	8 318
Construction d'automobiles et pièces détachées .....	15 211	8 438	3 183	564	14 081	31	102	4 181	2 548
Construction d'autre matériel de transport .....	9 805	1 722	2 614	317	299	16	225	5 200	2 876
Fabrication d'instruments de précision, d'optique et similaires .....	752	2 172	454	813	151	53	368	933	270
<i>Total:</i>	<b>74 097</b>	<b>65 385</b>	<b>48 791</b>	<b>42 942</b>	<b>35 547</b>	<b>1 574</b>	<b>8 980</b>	<b>37 978</b>	<b>34 830</b>
<b>4. Autres industries manufacturières.</b>									
Industrie des produits alimentaires, des boissons et du tabac ..	28 093	30 915	10 506	12 694	9 085	1 650	3 499	20 210	14 487
Industrie textile .....	1 836	5 555	19 837	7 537	1 759	328	227	46 072	34 604
Industrie du cuir .....	958	2 696	432	783	204	5	71	1 565	461
Industrie des chaussures et de l'habillement .....	12 982	19 924	10 037	4 021	9 343	505	848	28 526	16 175
Industrie du bois et du meuble en bois .....	12 816	12 590	5 142	4 019	5 089	1 934	2 197	12 642	17 451
Industrie du papier et fabrication d'articles en papier; imprimerie et édition .....	13 980	26 255	7 656	5 455	2 234	870	2 117	8 789	4 282
Industrie du caoutchouc; transformation des matières plas- tiques .....	3 520	4 978	1 892	2 825	2 459	605	282	5 155	2 131
Autres industries manufacturières n.c.a. ....	14 097	2 360	502	280	325	56	170	886	1 782
<i>Total:</i>	<b>88 282</b>	<b>105 273</b>	<b>56 004</b>	<b>37 614</b>	<b>30 498</b>	<b>5 953</b>	<b>9 411</b>	<b>123 845</b>	<b>91 373</b>
<b>5. Bâtiment et génie civil</b> .....	<b>45 184</b>	<b>57 871</b>	<b>34 168</b>	<b>28 219</b>	<b>21 251</b>	<b>6 101</b>	<b>10 523</b>	<b>51 050</b>	<b>37 255</b>

Tableau 15. — POPULATION ACTIVE OCCUPEE PAR CLASSES D'ACTIVITE ET SEXE  
AU 31 DECEMBRE 1970 — PROVINCES (suite).  
Chiffres absolus.

DIVISION ET CLASSE D'ACTIVITE	Anvers	Brabant	Hainaut	Liège	Limbourg	Luxem- bourg	Namur	Flandre Orientale	Flandre Occidentale
<b>C. Total.</b>									
<b>6. Commerce, restauration et hébergement, réparations.</b>									
Commerce de gros, sauf récupération .....	24 558	47 123	13 785	12 198	5 548	2 000	4 102	15 165	12 430
Récupération .....	558	873	939	732	201	171	254	801	668
Intermédiaires du commerce .....	118	538	75	97	19	10	26	59	30
Commerce de détail .....	49 063	79 784	42 218	36 757	15 903	6 158	12 039	41 392	35 357
Restauration et hébergement .....	11 558	22 206	9 058	8 057	3 901	2 035	3 163	9 911	12 220
Réparation de biens de consommation et de véhicules .....	8 551	14 581	7 639	7 141	3 037	1 448	2 499	7 205	6 320
<i>Total:</i>	<b>94 406</b>	<b>165 105</b>	<b>73 714</b>	<b>64 982</b>	<b>28 609</b>	<b>11 822</b>	<b>22 083</b>	<b>74 533</b>	<b>67 025</b>
<b>7. Transports et communications.</b>									
Chemins de fer .....	7 031	11 586	10 435	5 235	2 299	2 832	4 805	10 209	4 388
Autres transports terrestres (urbains, routiers, etc.) .....	10 473	17 884	6 398	7 501	2 907	1 117	1 874	6 441	4 981
Navigation intérieure .....	3 301	259	1 208	659	327	5	281	2 425	876
Transports maritimes et par cabotage .....	3 356	603	278	206	67	44	91	277	1 779
Transports aériens .....	812	8 682	220	121	186	41	70	531	271
Activités annexes aux transports .....	8 748	939	149	191	210	10	58	2 935	1 208
Agences de voyage, intermédiaires des transports, dépôts et entrepôts .....	7 657	2 924	861	1 032	296	82	129	979	751
Communications .....	7 657	13 843	8 090	6 317	2 592	2 030	3 647	9 409	5 789
<i>Total:</i>	<b>49 035</b>	<b>56 720</b>	<b>27 639</b>	<b>21 262</b>	<b>8 884</b>	<b>6 161</b>	<b>10 955</b>	<b>33 206</b>	<b>20 043</b>
<b>8. Institutions de crédit, assurances, services fournis aux entre- prises, location.</b>									
Institutions de crédit .....	8 095	25 308	6 374	3 733	2 005	985	2 237	7 927	4 471
Assurances, excepté assurances sociales obligatoires .....	6 257	16 667	2 761	2 754	980	372	1 190	4 017	1 868
Auxiliaires financiers et d'assurances; affaires immobilières (excepté location de biens immobiliers propres), services fournis aux entreprises .....	9 620	26 590	5 426	6 398	2 004	812	1 867	5 952	4 925
Location de biens mobiliers .....	139	344	74	122	15	7	33	77	120
Location de biens immobiliers propres .....	34	256	40	68	6	1	17	13	32
<i>Total:</i>	<b>24 145</b>	<b>69 165</b>	<b>14 675</b>	<b>13 075</b>	<b>5 010</b>	<b>2 177</b>	<b>5 344</b>	<b>17 986</b>	<b>11 416</b>
<b>9. Autres services.</b>									
Administration générale, défense nationale et sécurité sociale obligatoire .....	40 198	71 824	27 972	28 190	14 583	6 253	12 095	31 424	21 912
Services d'hygiène publique et administration des cimetières .....	1 436	3 727	1 103	1 589	318	91	157	1 001	630
Enseignement .....	30 119	50 227	29 934	25 374	15 303	6 108	10 261	27 847	21 330
Recherche et développement .....	1 951	3 065	525	1 026	324	143	391	785	252
Santé et services vétérinaires .....	11 663	22 038	13 621	9 539	5 443	1 355	3 508	12 383	9 725
Autres services fournis à la collectivité .....	12 138	10 191	4 522	3 960	2 302	954	1 912	6 007	4 864
Services récréatifs et autres services culturels .....	3 337	9 568	1 678	2 225	578	252	812	2 040	1 803
Services personnels .....	9 650	16 034	7 439	6 506	3 138	848	1 854	7 482	6 265
Autres services n.c.a. ....	5 151	19 440	4 202	3 671	1 325	993	1 756	3 691	3 100
<i>Total:</i>	<b>115 643</b>	<b>206 114</b>	<b>90 996</b>	<b>82 080</b>	<b>43 314</b>	<b>16 997</b>	<b>32 746</b>	<b>92 660</b>	<b>69 881</b>
<b>10. Activités mal désignées .....</b>	<b>3 226</b>	<b>53 291</b>	<b>3 660</b>	<b>3 572</b>	<b>1 269</b>	<b>612</b>	<b>1 366</b>	<b>2 631</b>	<b>2 497</b>
<b>Total général:</b>	<b>567 023</b>	<b>852 010</b>	<b>446 247</b>	<b>362 653</b>	<b>220 729</b>	<b>71 246</b>	<b>127 495</b>	<b>493 750</b>	<b>383 406</b>

Tableau 16. — POPULATION ACTIVE OCCUPEE PAR DIVISIONS D'ACTIVITE ET SEXE  
AU 31 DECEMBRE 1970 — ARRONDISSEMENTS.  
Chiffres absolus.

PROVINCES ET ARRONDISSEMENTS	Agriculture, sylviculture et pêche		Energie et eau		Extraction et trans- formation de minéraux non énergétiques et produits dérivés; industrie chimique		Industrie transformatrice des métaux; mécaniques de précision		Autres industries manufacturières		Bâtiment et génie civil	
	H	F	H	F	H	F	H	F	H	F	H	F
Anvers .....	4 385	609	6 562	513	21 261	3 054	38 680	6 601	28 188	12 177	21 205	916
Malines .....	4 403	925	1 158	69	7 103	1 211	13 063	2 037	15 077	6 610	7 797	149
Turnhout .....	5 466	903	1 960	40	12 414	969	10 086	3 630	15 066	11 164	14 922	195
<i>Anvers:</i>	<b>14 254</b>	<b>2 437</b>	<b>9 680</b>	<b>622</b>	<b>40 778</b>	<b>5 234</b>	<b>61 829</b>	<b>12 268</b>	<b>58 331</b>	<b>29 951</b>	<b>43 924</b>	<b>1 260</b>
Bruxelles-capitale .....	642	120	4 831	748	9 875	4 967	21 440	5 553	29 168	16 912	22 125	1 796
Hal-Vilvorde .....	7 557	1 796	3 080	239	7 916	2 472	15 495	3 244	18 293	9 530	12 815	596
Louvain .....	7 312	1 669	1 517	101	4 433	543	8 556	2 974	14 576	6 460	12 761	243
Nivelles .....	3 745	968	1 146	85	6 327	997	6 971	1 152	6 983	3 351	7 257	278
<i>Brabant:</i>	<b>19 256</b>	<b>4 553</b>	<b>10 574</b>	<b>1 173</b>	<b>28 551</b>	<b>8 979</b>	<b>52 462</b>	<b>12 923</b>	<b>69 020</b>	<b>36 253</b>	<b>54 958</b>	<b>2 913</b>
Ath .....	2 286	540	721	13	1 498	230	1 169	254	2 322	2 184	2 639	68
Charleroi .....	1 461	457	8 367	193	27 565	2 353	20 789	3 619	6 345	3 640	9 453	363
Mons .....	1 883	572	3 037	78	9 956	1 386	5 272	958	4 167	2 756	6 489	177
Mouscron .....	594	146	197	16	1 000	109	1 061	137	7 280	5 043	2 198	62
Soignies .....	1 824	549	1 956	67	9 259	1 248	5 903	801	2 579	2 224	3 998	136
Thuin .....	2 419	820	1 377	17	4 813	455	5 604	567	2 824	2 071	3 849	96
Tournai .....	3 062	675	585	14	2 557	245	2 454	203	7 241	5 328	4 545	95
<i>Hainaut:</i>	<b>13 529</b>	<b>3 759</b>	<b>16 240</b>	<b>398</b>	<b>56 648</b>	<b>6 026</b>	<b>42 252</b>	<b>6 539</b>	<b>32 758</b>	<b>23 246</b>	<b>33 171</b>	<b>997</b>
Huy .....	1 628	605	494	17	5 570	259	2 135	233	1 706	552	2 581	91
Liège .....	2 245	764	7 760	342	30 035	2 747	24 054	7 045	10 456	6 189	14 870	738
Verviers .....	6 299	2 321	1 069	62	1 917	343	6 743	1 118	11 190	5 733	7 754	247
Waremmé .....	1 752	447	363	8	1 750	110	1 443	171	1 309	479	1 882	56
<i>Liège:</i>	<b>11 924</b>	<b>4 137</b>	<b>9 686</b>	<b>429</b>	<b>39 272</b>	<b>3 459</b>	<b>34 375</b>	<b>8 567</b>	<b>24 661</b>	<b>12 953</b>	<b>27 087</b>	<b>1 132</b>
Hasselt .....	3 139	566	14 104	145	4 376	572	11 467	5 143	6 861	5 801	10 121	193
Maaseik .....	2 421	352	4 153	18	5 022	364	8 409	1 745	4 339	5 541	4 652	68
Tongres .....	3 658	563	3 077	31	3 425	361	7 042	1 741	4 926	3 030	6 122	95
<i>Limbourg:</i>	<b>9 218</b>	<b>1 481</b>	<b>21 334</b>	<b>194</b>	<b>12 823</b>	<b>1 297</b>	<b>26 918</b>	<b>8 629</b>	<b>16 126</b>	<b>14 372</b>	<b>20 895</b>	<b>356</b>
Arlon .....	553	163	131	18	4 745	64	298	12	728	265	787	18
Bastogne .....	2 758	669	53	—	161	13	194	19	881	171	1 029	17
Marche-en-Famenne .....	1 772	562	100	9	473	32	281	35	912	294	1 222	26
Neufchâteau .....	2 607	635	63	9	784	122	409	76	979	316	1 844	40
Virton .....	997	209	64	6	2 045	32	243	7	1 211	196	1 094	24
<i>Luxembourg:</i>	<b>8 687</b>	<b>2 238</b>	<b>411</b>	<b>42</b>	<b>8 208</b>	<b>263</b>	<b>1 425</b>	<b>149</b>	<b>4 711</b>	<b>1 242</b>	<b>5 976</b>	<b>125</b>
Dinant .....	2 708	941	298	8	1 817	84	1 058	64	1 501	461	2 465	67
Namur .....	2 740	858	1 812	84	9 230	605	4 982	425	4 195	1 763	6 475	232
Philippeville .....	1 701	528	109	4	2 244	316	2 274	177	1 111	380	1 251	33
<i>Namur:</i>	<b>7 149</b>	<b>2 327</b>	<b>2 219</b>	<b>96</b>	<b>13 291</b>	<b>1 005</b>	<b>8 314</b>	<b>666</b>	<b>6 807</b>	<b>2 604</b>	<b>10 191</b>	<b>332</b>
Alost .....	3 370	549	901	45	2 620	663	5 985	797	12 779	12 044	12 440	195
Termonde .....	3 131	369	481	22	2 569	230	4 473	480	11 914	8 118	8 269	132
Eeklo .....	2 984	349	486	15	3 770	199	1 337	458	4 699	2 138	2 986	54
Gand .....	8 586	1 349	2 950	161	9 720	1 048	10 409	2 120	23 326	13 304	13 919	479
Audenarde .....	2 640	511	395	22	804	78	1 705	349	8 183	7 112	4 983	75
Saint-Nicolas .....	3 738	492	725	22	3 585	282	9 013	852	10 872	9 356	7 379	139
<i>Flandre orientale:</i>	<b>24 449</b>	<b>3 619</b>	<b>5 938</b>	<b>287</b>	<b>23 068</b>	<b>2 500</b>	<b>32 922</b>	<b>5 056</b>	<b>71 773</b>	<b>52 072</b>	<b>49 976</b>	<b>1 074</b>
Bruges .....	4 915	728	896	42	2 736	134	9 655	3 141	7 141	3 105	8 867	169
Dixmude .....	2 407	477	65	1	434	23	1 196	212	1 678	938	2 726	31
Ypres .....	4 346	921	216	3	929	59	3 758	346	5 345	3 563	3 864	63
Courtrai .....	2 653	483	907	49	7 770	558	4 748	837	23 827	13 186	6 894	154
Ostende .....	2 143	232	489	17	1 224	58	2 399	435	2 250	1 289	5 169	108
Roulers .....	3 160	499	246	34	1 688	132	4 515	923	11 689	6 206	4 327	84
Tielt .....	3 183	783	86	2	763	48	1 729	223	6 114	3 381	2 874	53
Furnes .....	1 851	320	120	4	238	14	651	62	1 213	448	1 838	34
<i>Flandre occidentale:</i>	<b>24 658</b>	<b>4 443</b>	<b>3 025</b>	<b>152</b>	<b>15 782</b>	<b>1 026</b>	<b>28 651</b>	<b>6 179</b>	<b>59 257</b>	<b>32 116</b>	<b>36 559</b>	<b>696</b>
<b>LE ROYAUME:</b>	<b>133 124</b>	<b>28 994</b>	<b>79 107</b>	<b>3 393</b>	<b>238 421</b>	<b>29 789</b>	<b>289 148</b>	<b>60 976</b>	<b>343 444</b>	<b>204 809</b>	<b>282 737</b>	<b>8 885</b>

Tableau 16. — POPULATION ACTIVE OCCUPEE PAR DIVISIONS D'ACTIVITE ET SEXE  
AU 31 DECEMBRE 1970 — ARRONDISSEMENTS (suite).  
Chiffres absolus.

PROVINCES ET ARRONDISSEMENTS	Commerce, restauration et hébergement; réparations		Transports et communications		Institutions de crédit, assurances, services fournis aux entreprises, location		Autres services		Activités mal désignées		Total	
	H	F	H	F	H	F	H	F	H	F	H	F
Anvers .....	38 198	25 728	31 660	5 441	11 393	7 078	45 514	30 573	1 387	636	248 433	93 326
Malines .....	9 536	6 656	6 714	613	2 369	1 189	9 968	8 591	371	178	77 559	28 228
Turnhout .....	8 659	5 629	4 322	285	1 545	571	12 477	8 520	468	186	87 385	32 092
<i>Anvers:</i>	<b>56 393</b>	<b>38 013</b>	<b>42 696</b>	<b>6 339</b>	<b>15 307</b>	<b>8 838</b>	<b>67 959</b>	<b>47 684</b>	<b>2 226</b>	<b>1 000</b>	<b>413 377</b>	<b>153 646</b>
Bruxelles-capitale .....	56 255	41 095	21 950	3 614	26 044	15 661	57 992	56 761	30 323	17 801	280 645	165 028
Hal-Vilvorde .....	20 000	12 508	12 697	1 527	8 820	4 680	20 217	15 788	1 803	765	128 693	53 145
Louvain .....	12 119	8 553	11 357	633	4 985	2 270	21 560	14 816	988	442	100 164	38 704
Nivelles .....	8 698	5 877	4 499	443	4 634	2 071	10 243	8 737	824	345	61 327	24 304
<i>Brabant:</i>	<b>97 072</b>	<b>68 033</b>	<b>50 503</b>	<b>6 217</b>	<b>44 483</b>	<b>24 682</b>	<b>110 012</b>	<b>96 102</b>	<b>33 938</b>	<b>19 353</b>	<b>570 829</b>	<b>281 181</b>
Ath .....	2 264	1 593	1 882	135	711	407	2 758	2 696	186	101	18 436	8 221
Charleroi .....	12 800	13 494	8 273	898	2 844	1 588	13 333	16 222	763	298	111 993	43 125
Mons .....	7 265	6 617	5 697	487	1 980	1 037	11 108	10 154	584	211	57 438	24 433
Mouscron .....	2 531	2 099	975	110	397	176	2 240	2 161	80	52	18 553	10 111
Soignies .....	4 807	4 302	2 705	248	1 689	942	4 940	5 369	357	183	40 017	16 069
Thuin .....	3 888	3 502	2 553	339	797	346	4 202	4 228	236	86	32 562	12 527
Tournai .....	4 611	3 941	3 081	256	1 221	540	6 245	5 340	349	174	35 951	16 811
<i>Hainaut:</i>	<b>38 166</b>	<b>35 548</b>	<b>25 166</b>	<b>2 473</b>	<b>9 639</b>	<b>5 036</b>	<b>44 826</b>	<b>46 170</b>	<b>2 555</b>	<b>1 105</b>	<b>314 950</b>	<b>131 297</b>
Huy .....	2 646	2 257	1 594	161	620	386	3 546	3 318	163	76	22 683	7 955
Liège .....	21 423	20 363	10 265	1 267	5 576	3 046	25 300	26 579	1 730	840	153 714	69 920
Verviers .....	8 687	6 477	5 861	754	1 778	851	9 640	8 802	418	187	61 356	26 895
Waremme .....	1 793	1 336	1 261	99	515	303	2 629	2 266	105	53	14 802	5 328
<i>Liège:</i>	<b>34 549</b>	<b>30 433</b>	<b>18 981</b>	<b>2 281</b>	<b>8 489</b>	<b>4 586</b>	<b>41 115</b>	<b>40 965</b>	<b>2 416</b>	<b>1 156</b>	<b>252 555</b>	<b>110 098</b>
Hasselt .....	8 965	6 295	4 669	288	2 060	866	13 510	9 320	319	163	79 591	29 352
Maaseik .....	3 547	2 393	1 643	133	592	217	5 769	4 266	254	99	40 801	15 196
Tongres .....	4 374	3 035	2 010	141	888	387	5 623	4 826	329	105	41 474	14 315
<i>Limbourg:</i>	<b>16 886</b>	<b>11 723</b>	<b>8 322</b>	<b>562</b>	<b>3 540</b>	<b>1 470</b>	<b>24 902</b>	<b>18 412</b>	<b>902</b>	<b>367</b>	<b>161 866</b>	<b>58 863</b>
Arlon .....	1 273	1 155	957	73	411	300	2 683	1 546	74	32	12 640	3 646
Bastogne .....	1 060	752	817	41	184	90	1 594	1 013	65	27	8 796	2 812
Marche-en-Famenne .....	1 516	1 138	1 207	70	311	121	1 688	1 155	55	37	9 537	3 479
Neufchâteau .....	1 548	1 273	1 610	78	312	128	2 572	1 685	126	45	12 854	4 407
Virton .....	1 171	936	1 242	66	220	100	1 675	1 386	126	25	10 088	2 987
<i>Luxembourg:</i>	<b>6 568</b>	<b>5 254</b>	<b>5 833</b>	<b>328</b>	<b>1 438</b>	<b>739</b>	<b>10 212</b>	<b>6 785</b>	<b>446</b>	<b>166</b>	<b>53 915</b>	<b>17 331</b>
Dinant .....	2 901	2 395	2 322	196	687	341	4 268	2 893	216	93	20 241	7 543
Namur .....	7 291	6 445	6 472	485	2 327	1 528	11 470	9 628	573	262	57 567	22 315
Philippeville .....	1 571	1 480	1 343	137	308	153	2 702	1 785	157	65	14 771	5 058
<i>Namur:</i>	<b>11 763</b>	<b>10 320</b>	<b>10 137</b>	<b>818</b>	<b>3 322</b>	<b>2 022</b>	<b>18 440</b>	<b>14 306</b>	<b>946</b>	<b>420</b>	<b>92 579</b>	<b>34 916</b>
Alost .....	8 510	5 806	7 798	573	3 405	1 907	10 000	8 538	523	257	68 331	31 374
Termonde .....	5 603	4 156	3 799	267	1 378	785	5 465	4 865	144	84	47 226	19 508
Eeklo .....	2 528	1 900	943	45	428	244	2 410	2 607	129	79	22 700	8 088
Gand .....	16 842	12 389	11 364	1 352	4 315	2 426	21 657	18 261	444	220	123 532	53 109
Audenarde .....	3 482	2 350	2 020	123	824	409	3 617	3 321	300	169	28 953	14 519
Saint-Nicolas .....	6 412	4 555	4 574	348	1 235	630	6 782	5 137	207	75	54 522	21 888
<i>Flandre orientale:</i>	<b>43 377</b>	<b>31 156</b>	<b>30 498</b>	<b>2 708</b>	<b>11 585</b>	<b>6 401</b>	<b>49 931</b>	<b>42 729</b>	<b>1 747</b>	<b>884</b>	<b>345 264</b>	<b>148 486</b>
Bruges .....	9 361	6 739	4 754	353	2 054	995	11 384	8 986	433	170	62 196	24 562
Dixmude .....	1 589	900	721	50	226	103	1 083	1 284	61	16	12 186	4 035
Ypres .....	3 328	2 477	1 340	72	550	254	3 081	2 806	201	116	26 958	10 680
Courtrai .....	9 423	6 352	3 638	304	2 199	916	7 048	7 044	447	212	69 554	30 095
Ostende .....	5 717	4 520	4 552	288	1 078	506	7 777	4 127	191	66	32 989	11 646
Roulers .....	5 289	3 347	1 807	100	951	391	3 717	3 916	195	94	37 584	15 726
Tielt .....	2 619	1 480	867	30	393	180	1 642	1 932	93	34	20 363	8 146
Furnes .....	2 102	1 782	959	208	394	226	2 419	1 635	122	46	11 907	4 779
<i>Flandre occidentale:</i>	<b>39 428</b>	<b>27 597</b>	<b>18 638</b>	<b>1 405</b>	<b>7 845</b>	<b>3 571</b>	<b>38 151</b>	<b>31 730</b>	<b>1 743</b>	<b>754</b>	<b>273 737</b>	<b>109 669</b>
<b>LE ROYAUME:</b>	<b>344 202</b>	<b>258 077</b>	<b>210 774</b>	<b>23 131</b>	<b>105 648</b>	<b>57 345</b>	<b>405 548</b>	<b>344 883</b>	<b>46 919</b>	<b>25 205</b>	<b>2 479 072</b>	<b>1 045 487</b>

Tableau 17. — POPULATION ACTIVE OCCUPEE PAR DIVISIONS D'ACTIVITE ET SEXE  
AU 31 DECEMBRE 1970 — REGIONS LINGUISTIQUES.  
Chiffres relatifs.

DIVISION D'ACTIVITE		En % du total de la région linguistique					En % du total de la division d'activité				
		Bruxelles- capitale	Région de langue néerlandaise	Région de langue française	Région de langue allemande	Le Royaume	Bruxelles- capitale	Région de langue néerlandaise	Région de langue française	Région de langue allemande	Le Royaume
0. Agriculture, sylviculture et pêche	H	0,2	6,1	5,6	14,3	5,4	0,5	65,7	32,1	1,7	100,0
	F	0,1	2,8	4,0	16,0	2,8	0,4	53,3	42,7	3,6	100,0
	T	<b>0,2</b>	<b>5,2</b>	<b>5,1</b>	<b>14,8</b>	<b>4,6</b>	<b>0,5</b>	<b>63,4</b>	<b>34,0</b>	<b>2,1</b>	<b>100,0</b>
1. Energie et eau	H	1,7	3,1	3,9	0,6	3,2	6,1	56,4	37,4	0,1	100,0
	F	0,4	0,3	0,3	0,1	0,3	22,0	47,0	30,8	0,2	100,0
	T	<b>1,3</b>	<b>2,3</b>	<b>2,9</b>	<b>0,5</b>	<b>2,3</b>	<b>6,8</b>	<b>56,0</b>	<b>37,1</b>	<b>0,1</b>	<b>100,0</b>
2. Extraction et transformation de minéraux non éner- gétiques et produits dérivés; industrie chimique	H	3,5	7,4	16,2	3,0	9,6	4,1	44,0	51,7	0,2	100,0
	F	3,0	2,3	3,7	1,2	2,8	16,7	43,9	39,2	0,2	100,0
	T	<b>3,3</b>	<b>5,9</b>	<b>12,6</b>	<b>2,5</b>	<b>7,6</b>	<b>5,5</b>	<b>44,0</b>	<b>50,3</b>	<b>0,2</b>	<b>100,0</b>
3. Industrie transformatrice des métaux; mécanique de précision	H	7,6	12,3	12,0	13,1	11,7	7,4	60,3	31,6	0,7	100,0
	F	3,4	6,8	5,3	8,0	5,8	9,1	62,9	27,1	0,9	100,0
	T	<b>6,1</b>	<b>10,7</b>	<b>10,1</b>	<b>11,6</b>	<b>9,9</b>	<b>7,7</b>	<b>60,7</b>	<b>30,8</b>	<b>0,8</b>	<b>100,0</b>
4. Autres industries manufacturières	H	10,4	16,7	9,7	13,3	13,8	8,5	69,4	21,5	0,6	100,0
	F	10,2	25,7	13,6	16,0	19,6	8,3	70,5	20,7	0,5	100,0
	T	<b>10,3</b>	<b>19,3</b>	<b>10,8</b>	<b>14,1</b>	<b>15,6</b>	<b>8,4</b>	<b>69,8</b>	<b>21,2</b>	<b>0,6</b>	<b>100,0</b>
5. Bâtiment et génie civil	H	7,9	12,4	10,7	17,0	11,4	7,8	62,6	28,6	1,0	100,0
	F	1,1	0,8	0,9	1,1	0,9	20,2	47,6	31,4	0,8	100,0
	T	<b>5,4</b>	<b>9,1</b>	<b>7,8</b>	<b>12,5</b>	<b>8,3</b>	<b>8,2</b>	<b>62,1</b>	<b>28,7</b>	<b>1,0</b>	<b>100,0</b>
6. Commerce, restauration et hébergement; réparations	H	20,1	13,2	12,9	13,3	13,9	16,3	54,7	28,4	0,6	100,0
	F	24,9	23,0	27,6	23,5	24,7	15,9	50,2	33,3	0,6	100,0
	T	<b>21,8</b>	<b>16,0</b>	<b>17,1</b>	<b>16,2</b>	<b>17,1</b>	<b>16,2</b>	<b>52,7</b>	<b>30,5</b>	<b>0,6</b>	<b>100,0</b>
7. Transports et communications	H	7,8	8,7	8,3	8,7	8,5	10,4	58,9	30,0	0,7	100,0
	F	2,2	2,3	2,0	3,2	2,2	15,6	57,0	26,5	0,9	100,0
	T	<b>5,7</b>	<b>6,9</b>	<b>6,5</b>	<b>7,1</b>	<b>6,6</b>	<b>10,9</b>	<b>58,7</b>	<b>29,7</b>	<b>0,7</b>	<b>100,0</b>
8. Institutions de crédit, assurances, services fournis aux entreprises, location	H	9,3	3,7	3,6	1,9	4,3	24,6	49,3	25,8	0,3	100,0
	F	9,5	4,8	4,6	2,3	5,5	27,3	47,5	24,9	0,3	100,0
	T	<b>9,4</b>	<b>4,0</b>	<b>3,9</b>	<b>2,0</b>	<b>4,6</b>	<b>25,6</b>	<b>48,6</b>	<b>25,5</b>	<b>0,3</b>	<b>100,0</b>
9. Autres services	H	20,7	15,7	16,2	14,0	16,3	14,3	54,9	30,2	0,6	100,0
	F	34,4	30,4	37,0	27,7	33,0	16,5	49,6	33,4	0,5	100,0
	T	<b>25,7</b>	<b>19,9</b>	<b>22,2</b>	<b>17,9</b>	<b>21,3</b>	<b>15,3</b>	<b>52,5</b>	<b>31,7</b>	<b>0,5</b>	<b>100,0</b>
10. Activités mal désignées	H	10,8	0,7	0,9	0,8	1,9	64,6	20,1	15,0	0,3	100,0
	F	10,8	0,8	1,0	0,9	2,4	70,6	16,7	12,5	0,2	100,0
	T	<b>10,8</b>	<b>0,7</b>	<b>1,0</b>	<b>0,8</b>	<b>2,1</b>	<b>66,7</b>	<b>18,9</b>	<b>14,1</b>	<b>0,3</b>	<b>100,0</b>
Total général	H	100,0	100,0	100,0	100,0	100,0	11,3	57,4	30,6	0,7	100,0
	F	100,0	100,0	100,0	100,0	100,0	15,8	53,8	29,8	0,6	100,0
	T	100,0	100,0	100,0	100,0	100,0	12,6	56,3	30,4	0,7	100,0



Tableau 18. — POPULATION ACTIVE OCCUPEE PAR DIVISIONS D'ACTIVITE ET SEXE  
 AU 31 DECEMBRE 1970 — PROVINCES (suite).  
 Chiffres relatifs.

DIVISION D'ACTIVITE		Anvers	Brabant	Hainaut	Liège	Limbourg	Luxem- bourg	Namur	Flandre Orientale	Flandre Occidentale	Total
En % du total de la division d'activité.											
0. Agriculture, sylviculture et pêche	H	10,7	14,5	10,2	8,9	6,9	6,5	5,4	18,4	18,5	100,0
	F	8,4	15,7	13,0	14,3	5,1	7,7	8,0	12,5	15,3	100,0
	T	10,3	14,7	10,7	9,9	6,6	6,7	5,8	17,3	18,0	100,0
1. Energie et eau	H	12,2	13,4	20,5	12,3	27,0	0,5	2,8	7,5	3,8	100,0
	F	18,3	34,6	11,7	12,7	5,7	1,2	2,8	8,5	4,5	100,0
	T	12,5	14,2	20,2	12,3	26,1	0,5	2,8	7,5	3,9	100,0
2. Extraction et transformation de minéraux non éner- gétiques et produits dérivés; industrie chimique	H	17,1	12,0	23,7	16,5	5,4	3,4	5,6	9,7	6,6	100,0
	F	17,6	30,1	20,2	11,6	4,4	0,9	3,4	8,4	3,4	100,0
	T	17,1	14,0	23,4	15,9	5,3	3,2	5,3	9,5	6,3	100,0
3. Industrie transformatrice des métaux: mécanique de précision	H	21,4	18,1	14,6	11,9	9,3	0,5	2,9	11,4	9,9	100,0
	F	20,1	21,2	10,7	14,1	14,2	0,2	1,1	8,3	10,1	100,0
	T	21,2	18,7	13,9	12,3	10,2	0,4	2,6	10,8	9,9	100,0
4. Autres industries manufacturières	H	17,0	20,1	9,5	7,2	4,7	1,4	2,0	20,9	17,2	100,0
	F	14,6	17,7	11,4	6,3	7,0	0,6	1,3	25,4	15,7	100,0
	T	16,1	19,2	10,2	6,8	5,6	1,1	1,7	22,6	16,7	100,0
5. Bâtiment et génie civil	H	15,5	19,5	11,7	9,6	7,4	2,1	3,6	17,7	12,9	100,0
	F	14,2	32,8	11,2	12,8	4,0	1,4	3,7	12,1	7,8	100,0
	T	15,5	19,8	11,7	9,7	7,3	2,1	3,6	17,5	12,8	100,0
6. Commerce, restauration et hébergement: réparations	H	16,4	28,2	11,1	10,0	4,9	1,9	3,4	12,6	11,5	100,0
	F	14,7	26,4	13,8	11,8	4,5	2,0	4,0	12,1	10,7	100,0
	T	15,7	27,4	12,2	10,8	4,7	2,0	3,7	12,4	11,1	100,0
7. Transports et communications	H	20,3	24,0	11,9	9,0	3,9	2,8	4,8	14,5	8,8	100,0
	F	27,4	26,9	10,7	9,9	2,4	1,4	3,5	11,7	6,1	100,0
	T	21,0	24,2	11,8	9,1	3,8	2,6	4,7	14,2	8,6	100,0
8. Institutions de crédit, assurances, services fournis aux entreprises, location	H	14,5	42,1	9,1	8,0	3,4	1,4	3,1	11,0	7,4	100,0
	F	15,4	43,0	8,8	8,0	2,6	1,3	3,5	11,2	6,2	100,0
	T	14,8	42,4	9,0	8,0	3,1	1,4	3,3	11,0	7,0	100,0
9. Autres services	H	16,8	27,1	11,1	10,1	6,1	2,5	4,6	12,3	9,4	100,0
	F	13,8	27,9	13,4	11,9	5,3	2,0	4,1	12,4	9,2	100,0
	T	15,4	27,5	12,1	10,9	5,8	2,3	4,4	12,3	9,3	100,0
10. Activités mal désignées	H	4,7	72,3	5,5	5,2	1,9	1,0	2,0	3,7	3,7	100,0
	F	4,0	76,8	4,4	4,6	1,4	0,6	1,7	3,5	3,0	100,0
	T	4,5	73,9	5,1	4,9	1,8	0,8	1,9	3,6	3,5	100,0
Total général	H	16,7	23,0	12,7	10,2	6,5	2,2	3,7	13,9	11,1	100,0
	F	14,7	26,9	12,6	10,5	5,6	1,7	3,3	14,2	10,5	100,0
	T	16,1	24,2	12,6	10,3	6,3	2,0	3,6	14,0	10,9	100,0



Tableau 19. — POPULATION ACTIVE OCCUPEE PAR DIVISIONS D'ACTIVITE  
Chiffre

DIVISION D'ACTIVITE		Célibataires					Total	Mariés		
		Em- ployeurs et indépen- dants	Employés	Ouvriers	Aidants	Statut inconnu		Em- ployeurs et indépen- dants	Employés	Ouvriers
0. Agriculture, sylviculture et pêche	H	13 748	244	4 514	14 394	19	32 919	86 620	987	7 758
	F	2 471	105	343	4 614	6	7 539	8 876	121	445
	T	16 219	349	4 857	19 008	25	40 458	95 496	1 108	8 203
1. Energie et eau	H	8	1 660	7 008	12	4	8 692	160	19 761	48 924
	F	2	794	128	—	—	924	8	1 567	636
	T	10	2 454	7 136	12	4	9 616	168	21 328	49 560
2. Extraction et transformation de minéraux non énergétiques et produits dérivés; industrie chimique	H	195	5 335	36 468	192	18	42 208	3 423	45 773	140 949
	F	35	4 542	3 811	26	1	8 415	142	7 665	11 479
	T	230	9 877	40 279	218	19	50 623	3 565	53 438	152 428
3. Industrie transformatrice des métaux; mécanique de précision	H	586	9 075	62 036	528	32	72 257	8 632	55 727	146 020
	F	51	6 851	11 164	56	4	18 126	214	11 063	28 175
	T	637	15 926	73 200	584	36	90 383	8 846	66 790	174 195
4. Autres industries manufacturières	H	2 101	7 024	68 049	2 339	28	79 541	34 187	50 609	170 284
	F	1 020	12 220	57 059	669	44	71 012	2 415	17 390	102 432
	T	3 121	19 244	125 108	3 008	72	150 553	36 602	67 999	272 716
5. Bâtiment et génie civil	H	2 195	3 320	55 159	2 406	35	63 115	39 056	18 388	154 128
	F	77	2 011	578	88	2	2 756	420	2 844	959
	T	2 272	5 331	55 737	2 494	37	65 871	39 476	21 232	155 087
6. Commerce, restauration et hébergement; réparations	H	8 246	13 355	34 593	6 548	31	62 773	126 176	74 408	64 349
	F	8 331	31 838	12 530	4 530	12	57 241	62 019	56 203	18 265
	T	16 577	45 193	47 123	11 078	43	120 014	188 195	130 611	82 614
7. Transports et communications	H	661	15 764	14 437	1 043	20	31 925	11 300	85 589	75 714
	F	81	5 855	650	268	1	6 855	353	8 987	2 970
	T	742	21 619	15 087	1 311	21	38 780	11 653	94 576	78 684
8. Institutions de crédit, assurances, services fournis aux entreprises, location	H	1 560	15 087	1 342	247	3	18 239	16 954	62 941	4 647
	F	575	18 871	752	151	4	20 353	2 837	25 736	3 012
	T	2 135	33 958	2 094	398	7	38 592	19 791	88 677	7 659
9. Autres services	H	2 822	53 890	12 611	857	102	70 282	27 671	249 820	48 482
	F	3 031	91 489	31 166	1 840	127	127 653	14 107	126 798	53 056
	T	5 853	145 379	43 777	2 697	229	197 935	41 778	376 618	101 538
10. Activités mal désignées	H	290	3 851	7 257	129	344	11 871	2 617	15 766	12 821
	F	163	5 464	2 499	95	263	8 484	707	8 104	4 022
	T	453	9 315	9 756	224	607	20 355	3 324	23 870	16 843
Total général	H	32 412	128 605	303 474	28 695	636	493 822	356 796	679 769	874 076
	F	15 837	180 040	120 680	12 337	464	329 358	92 098	266 478	225 451
	T	48 249	308 645	424 154	41 032	1 100	823 180	448 894	946 247	1 099 527

**SEXE, ETAT CIVIL ET STATUT PROFESSIONNEL AU 31 DECEMBRE 1970.**  
absolus.

Mariés			Veufs et divorcés						Total					
Aidants	Statut inconnu	Total	Em- ployeurs et indépen- dants	Employés	Ouvriers	Aidants	Statut inconnu	Total	Em- ployeurs et indépen- dants	Employés	Ouvriers	Aidants	Statut inconnu	Total
1 988	32	97 385	2 272	30	358	159	1	2 820	102 640	1 261	12 630	16 541	52	133 124
9 815	11	19 268	2 018	12	40	117	—	2 187	13 365	238	828	14 546	17	28 994
<b>11 803</b>	<b>43</b>	<b>116 653</b>	<b>4 290</b>	<b>42</b>	<b>398</b>	<b>276</b>	<b>1</b>	<b>5 007</b>	<b>116 005</b>	<b>1 499</b>	<b>13 458</b>	<b>31 087</b>	<b>69</b>	<b>162 118</b>
6	27	68 878	12	405	1 120	—	—	1 537	180	21 826	57 052	18	31	79 107
6	1	2 218	3	156	92	—	—	251	13	2 517	856	6	1	3 393
<b>12</b>	<b>28</b>	<b>71 096</b>	<b>15</b>	<b>561</b>	<b>1 212</b>	<b>—</b>	<b>—</b>	<b>1 788</b>	<b>193</b>	<b>24 343</b>	<b>57 908</b>	<b>24</b>	<b>32</b>	<b>82 500</b>
83	32	190 260	135	1 031	4 778	8	1	5 953	3 753	52 139	182 195	283	51	238 421
177	4	19 467	112	802	985	7	1	1 907	289	13 009	16 275	210	6	29 789
<b>260</b>	<b>36</b>	<b>209 727</b>	<b>247</b>	<b>1 833</b>	<b>5 763</b>	<b>15</b>	<b>2</b>	<b>7 860</b>	<b>4 042</b>	<b>65 148</b>	<b>198 470</b>	<b>493</b>	<b>57</b>	<b>268 210</b>
176	51	210 606	329	1 264	4 685	7	—	6 285	9 547	66 066	212 741	711	83	289 148
484	16	39 952	159	1 006	1 727	4	2	2 898	424	18 920	41 066	544	22	60 976
<b>660</b>	<b>67</b>	<b>250 558</b>	<b>488</b>	<b>2 270</b>	<b>6 412</b>	<b>11</b>	<b>2</b>	<b>9 183</b>	<b>9 971</b>	<b>84 986</b>	<b>253 807</b>	<b>1 255</b>	<b>105</b>	<b>350 124</b>
894	50	256 024	1 144	1 267	5 404	57	7	7 879	37 432	58 900	243 737	3 290	85	343 444
4 340	60	126 637	968	1 594	4 531	62	5	7 160	4 403	31 204	164 022	5 071	109	204 809
<b>5 234</b>	<b>110</b>	<b>382 661</b>	<b>2 112</b>	<b>2 861</b>	<b>9 935</b>	<b>119</b>	<b>12</b>	<b>15 039</b>	<b>41 835</b>	<b>90 104</b>	<b>407 759</b>	<b>8 361</b>	<b>194</b>	<b>548 253</b>
786	62	212 420	1 408	495	5 265	28	6	7 202	42 659	22 203	214 552	3 220	103	282 737
1 064	4	5 291	315	336	167	20	—	838	812	5 191	1 704	1 172	6	8 885
<b>1 850</b>	<b>66</b>	<b>217 711</b>	<b>1 723</b>	<b>831</b>	<b>5 432</b>	<b>48</b>	<b>6</b>	<b>8 040</b>	<b>43 471</b>	<b>27 394</b>	<b>216 256</b>	<b>4 392</b>	<b>109</b>	<b>291 622</b>
5 120	82	270 135	5 431	2 537	3 014	306	6	11 294	139 853	90 300	101 956	11 974	119	344 202
39 338	89	175 914	14 618	6 760	2 880	653	11	24 922	84 968	94 801	33 675	44 521	112	258 077
<b>44 458</b>	<b>171</b>	<b>446 049</b>	<b>20 049</b>	<b>9 297</b>	<b>5 894</b>	<b>959</b>	<b>17</b>	<b>36 216</b>	<b>224 821</b>	<b>185 101</b>	<b>135 631</b>	<b>56 495</b>	<b>231</b>	<b>602 279</b>
321	114	173 038	485	2 099	3 196	26	5	5 811	12 446	103 452	93 347	1 390	139	210 774
2 185	8	14 503	299	1 005	438	30	1	1 773	733	15 847	4 058	2 483	10	23 131
<b>2 506</b>	<b>122</b>	<b>187 541</b>	<b>784</b>	<b>3 104</b>	<b>3 634</b>	<b>56</b>	<b>6</b>	<b>7 584</b>	<b>13 179</b>	<b>119 299</b>	<b>97 405</b>	<b>3 873</b>	<b>149</b>	<b>233 905</b>
155	25	84 722	841	1 577	256	9	4	2 687	19 355	79 605	6 245	411	32	105 648
2 047	13	33 645	512	2 396	403	34	2	3 347	3 924	47 003	4 167	2 232	19	57 345
<b>2 202</b>	<b>38</b>	<b>118 367</b>	<b>1 353</b>	<b>3 973</b>	<b>659</b>	<b>43</b>	<b>6</b>	<b>6 034</b>	<b>23 279</b>	<b>126 608</b>	<b>10 412</b>	<b>2 643</b>	<b>51</b>	<b>162 993</b>
485	249	326 707	1 120	5 024	2 377	27	11	8 559	31 613	308 734	63 470	1 369	362	405 548
5 053	222	199 236	1 484	9 340	7 010	142	18	17 994	18 622	227 627	91 232	7 035	367	344 883
<b>5 538</b>	<b>471</b>	<b>525 943</b>	<b>2 604</b>	<b>14 364</b>	<b>9 387</b>	<b>169</b>	<b>29</b>	<b>26 553</b>	<b>50 235</b>	<b>536 361</b>	<b>154 702</b>	<b>8 404</b>	<b>729</b>	<b>750 431</b>
107	1 107	32 418	259	1 174	1 108	4	85	2 630	3 166	20 791	21 186	240	1 536	46 919
493	320	13 646	314	1 866	772	19	104	3 075	1 184	15 434	7 293	607	687	25 205
<b>600</b>	<b>1 427</b>	<b>46 064</b>	<b>573</b>	<b>3 040</b>	<b>1 880</b>	<b>23</b>	<b>189</b>	<b>5 705</b>	<b>4 350</b>	<b>36 225</b>	<b>28 479</b>	<b>847</b>	<b>2 223</b>	<b>72 124</b>
<b>10 121</b>	<b>1 831</b>	<b>1 922 593</b>	<b>13 436</b>	<b>16 903</b>	<b>31 561</b>	<b>631</b>	<b>126</b>	<b>62 657</b>	<b>402 644</b>	<b>825 277</b>	<b>1 209 111</b>	<b>39 447</b>	<b>2 593</b>	<b>2 479 072</b>
<b>65 002</b>	<b>748</b>	<b>649 777</b>	<b>20 802</b>	<b>25 273</b>	<b>19 045</b>	<b>1 088</b>	<b>144</b>	<b>66 352</b>	<b>128 737</b>	<b>471 791</b>	<b>365 176</b>	<b>78 427</b>	<b>1 356</b>	<b>1 045 487</b>
<b>75 123</b>	<b>2 579</b>	<b>2 572 370</b>	<b>34 238</b>	<b>42 176</b>	<b>50 606</b>	<b>1 719</b>	<b>270</b>	<b>129 009</b>	<b>531 381</b>	<b>1 297 068</b>	<b>1 574 287</b>	<b>117 874</b>	<b>3 949</b>	<b>3 524 559</b>

**Tableau 20. — POPULATION ACTIVE OCCUPEE PAR DIVISIONS D'ACTIVITE, ETAT CIVIL  
ET STATUT PROFESSIONNEL AU 31 DECEMBRE 1970.**

Chiffres relatifs par état civil.

DIVISION D'ACTIVITE	Em- p- loyeurs et indépen- dants	Em- p- loyés	Ouvriers	Aidants	Statut inconnu	Total	Em- p- loyeurs et indépen- dants	Em- p- loyés	Ouvriers	Aidants	Statut inconnu	Total
		<b>Célibataires.</b>						<b>Mariés.</b>				
0. Agriculture, sylviculture et pêche .....	33,6	0,1	1,1	46,3	2,3	4,9	21,3	0,1	0,8	15,7	1,7	4,5
1. Energie et eau .....	0,0	0,8	1,7	0,0	0,4	1,2	0,0	2,3	4,5	0,0	1,1	2,8
2. Extraction et transformation de minéraux non énergétiques et produits dérivés; industrie chimique .....	0,5	3,2	9,5	0,5	1,7	6,1	0,8	5,6	13,9	0,3	1,4	8,2
3. Industrie transformatrice des métaux; mécanique de précision .....	1,3	5,2	17,3	1,4	3,3	11,0	2,0	7,1	15,8	0,9	2,6	9,7
4. Autres industries manufacturières .....	6,5	6,2	29,5	7,3	6,5	18,3	8,2	7,2	24,8	7,0	4,3	14,9
5. Bâtiment et génie civil .....	4,7	1,7	13,1	6,1	3,4	8,0	8,8	2,2	14,1	2,5	2,5	8,5
6. Commerce, restauration et hébergement; réparations .....	34,4	14,7	11,1	27,0	3,9	14,6	41,9	13,8	7,5	59,2	6,6	17,3
7. Transports et communications .....	1,6	7,0	3,6	3,2	1,9	4,7	2,6	10,0	7,2	3,3	4,7	7,3
8. Institutions de crédit, assurances, services fournis aux entre- prises, location .....	4,4	11,0	0,5	1,0	0,6	4,7	4,4	9,4	0,7	2,9	1,5	4,6
9. Autres services .....	12,1	47,1	10,3	6,6	20,8	24,0	9,3	39,8	9,2	7,4	18,3	20,4
10. Activités mal désignées .....	0,9	3,0	2,3	0,6	55,2	2,5	0,7	2,5	1,5	0,8	55,3	1,8
<i>Total:</i>	<b>100,0</b>	<b>100,0</b>	<b>100,0</b>	<b>100,0</b>	<b>100,0</b>	<b>100,0</b>	<b>100,0</b>	<b>100,0</b>	<b>100,0</b>	<b>100,0</b>	<b>100,0</b>	<b>100,0</b>
	<b>Veufs et divorcés.</b>						<b>Total.</b>					
0. Agriculture, sylviculture et pêche .....	12,5	0,1	0,8	16,1	0,4	3,9	21,8	0,1	0,9	26,4	1,7	4,6
1. Energie et eau .....	0,0	1,3	2,4	—	—	1,4	0,0	1,9	3,7	0,0	0,8	2,3
2. Extraction et transformation de minéraux non énergétiques et produits dérivés; industrie chimique .....	0,7	4,3	11,4	0,9	0,8	6,1	0,8	5,0	12,6	0,4	1,4	7,6
3. Industrie transformatrice des métaux; mécanique de précision .....	1,4	5,4	12,7	0,6	0,8	7,1	1,9	6,5	16,1	1,1	2,7	9,9
4. Autres industries manufacturières .....	6,2	6,8	19,6	6,9	4,4	11,6	7,9	6,9	25,9	7,1	4,9	15,6
5. Bâtiment et génie civil .....	5,0	2,0	10,7	2,8	2,2	6,2	8,2	2,1	13,7	3,7	2,8	8,3
6. Commerce, restauration et hébergement; réparations .....	58,6	22,0	11,7	55,8	6,3	28,1	42,3	14,3	8,6	47,9	5,8	17,1
7. Transports et communications .....	2,3	7,4	7,2	3,3	2,2	5,9	2,5	9,2	6,2	3,3	3,8	6,6
8. Institutions de crédit, assurances, services fournis aux entre- prises, location .....	4,0	9,4	1,3	2,5	2,2	4,7	4,4	9,8	0,7	2,3	1,3	4,6
9. Autres services .....	7,6	34,1	18,5	9,8	10,7	20,6	9,4	41,4	9,8	7,1	18,5	21,3
10. Activités mal désignées .....	1,7	7,2	3,7	1,3	70,0	4,4	0,8	2,8	1,8	0,7	56,3	2,1
<i>Total:</i>	<b>100,0</b>	<b>100,0</b>	<b>100,0</b>	<b>100,0</b>	<b>100,0</b>	<b>100,0</b>	<b>100,0</b>	<b>100,0</b>	<b>100,0</b>	<b>100,0</b>	<b>100,0</b>	<b>100,0</b>

Chiffres relatifs par divisions d'activité.

DIVISION D'ACTIVITE	Célibataires	Mariés	Veufs et divorcés	Total
0. Agriculture, sylviculture et pêche .....	25,0	72,0	3,0	100,0
1. Energie et eau .....	11,6	86,2	2,2	100,0
2. Extraction et transformation de minéraux non énergétiques et produits dérivés; industrie chimique .....	18,9	78,2	2,9	100,0
3. Industrie transformatrice des métaux; mécanique de précision .....	25,8	71,6	2,6	100,0
4. Autres industries manufacturières .....	27,5	69,8	2,7	100,0
5. Bâtiment et génie civil .....	22,6	74,7	2,7	100,0
6. Commerce, restauration et hébergement; réparations .....	19,9	74,1	6,0	100,0
7. Transports et communications .....	16,6	80,2	3,2	100,0
8. Institutions de crédit, assurances, services fournis aux entre- prises, location .....	23,7	72,6	3,7	100,0
9. Autres services .....	26,4	70,1	3,5	100,0
10. Activités mal désignées .....	28,2	63,9	7,9	100,0
<i>Total:</i>	<b>23,4</b>	<b>73,0</b>	<b>3,6</b>	<b>100,0</b>

**Tableau 21. — POPULATION ACTIVE OCCUPEE PAR DIVISIONS D'ACTIVITE, SEXE  
ET STATUT PROFESSIONNEL AU 31 DECEMBRE 1970 — REGIONS LINGUISTIQUES.  
Chiffres absolus.**

DIVISION D'ACTIVITE		Em-	Em-	Ouvriers	Aidants	Statut	Total	Em-	Em-	Ouvriers	Aidants	Statut	Total
		ployeurs et indé- pendants	ployés			inconnu		ployeurs et indé- pendants	ployés			inconnu	
		<b>Bruxelles-capitale.</b>						<b>Région de langue néerlandaise.</b>					
0. Agriculture, sylviculture et pêche	H	339	73	197	33	—	642	68 370	695	7 574	10 781	28	87 448
	F	34	17	12	57	—	120	6 987	153	558	7 739	8	15 445
	T	<b>373</b>	<b>90</b>	<b>209</b>	<b>90</b>	—	<b>762</b>	<b>75 357</b>	<b>848</b>	<b>8 132</b>	<b>18 520</b>	<b>36</b>	<b>102 893</b>
1. Energie et eau	H	29	3 128	1 669	1	4	4 831	91	11 317	33 144	10	12	44 574
	F	1	632	114	1	—	748	6	1 217	369	3	—	1 595
	T	<b>30</b>	<b>3 760</b>	<b>1 783</b>	<b>2</b>	<b>4</b>	<b>5 579</b>	<b>97</b>	<b>12 534</b>	<b>33 513</b>	<b>13</b>	<b>12</b>	<b>46 169</b>
2. Extraction et transformation de minéraux non énergétiques et produits dérivés; industrie chimique	H	337	5 781	3 733	21	3	9 875	2 126	22 550	79 931	177	16	104 800
	F	52	3 009	1 880	24	2	4 967	127	5 694	7 147	102	2	13 072
	T	<b>389</b>	<b>8 790</b>	<b>5 613</b>	<b>45</b>	<b>5</b>	<b>14 842</b>	<b>2 253</b>	<b>28 244</b>	<b>87 078</b>	<b>279</b>	<b>18</b>	<b>117 872</b>
3. Industrie transformatrice des métaux; mécanique de précision	H	1 164	8 182	12 022	56	16	21 440	5 454	35 545	132 887	448	37	174 371
	F	83	3 099	2 253	115	3	5 553	212	9 965	27 951	208	14	38 350
	T	<b>1 247</b>	<b>11 281</b>	<b>14 275</b>	<b>171</b>	<b>19</b>	<b>26 993</b>	<b>5 666</b>	<b>45 510</b>	<b>160 838</b>	<b>656</b>	<b>51</b>	<b>212 721</b>
4. Autres industries manufacturières	H	4 247	7 694	16 964	240	23	29 168	23 877	36 394	175 754	2 287	44	238 356
	F	813	4 820	10 384	876	19	16 912	2 355	19 045	120 892	2 142	67	144 501
	T	<b>5 060</b>	<b>12 514</b>	<b>27 348</b>	<b>1 116</b>	<b>42</b>	<b>46 080</b>	<b>26 232</b>	<b>55 439</b>	<b>296 646</b>	<b>4 429</b>	<b>111</b>	<b>382 857</b>
5. Bâtiment et génie civil	H	3 975	3 720	14 170	239	21	22 125	24 946	11 793	138 046	2 095	50	176 930
	F	135	1 150	308	202	1	1 796	423	2 509	894	396	3	4 225
	T	<b>4 110</b>	<b>4 870</b>	<b>14 478</b>	<b>441</b>	<b>22</b>	<b>23 921</b>	<b>25 369</b>	<b>14 302</b>	<b>138 940</b>	<b>2 491</b>	<b>53</b>	<b>181 155</b>
6. Commerce, restauration et hébergement; réparations	H	16 358	22 473	16 154	1 228	42	56 255	83 465	42 584	55 080	7 034	40	188 203
	F	7 685	21 040	6 364	5 973	33	41 095	49 840	41 169	15 811	22 691	39	129 550
	T	<b>24 043</b>	<b>43 513</b>	<b>22 518</b>	<b>7 201</b>	<b>75</b>	<b>97 350</b>	<b>133 305</b>	<b>83 753</b>	<b>70 891</b>	<b>29 725</b>	<b>79</b>	<b>317 753</b>
7. Transports et communications	H	1 136	10 927	9 811	64	12	21 950	7 253	58 057	57 939	872	87	124 208
	F	66	2 758	655	133	2	3 614	400	8 796	2 358	1 616	4	13 174
	T	<b>1 202</b>	<b>13 685</b>	<b>10 466</b>	<b>197</b>	<b>14</b>	<b>25 564</b>	<b>7 653</b>	<b>66 853</b>	<b>60 297</b>	<b>2 488</b>	<b>91</b>	<b>137 382</b>
8. Institutions de crédit, assurances, services fournis aux entreprises, location	H	4 349	19 849	1 761	67	18	26 044	9 324	39 270	3 263	216	9	52 082
	F	590	13 033	1 517	513	8	15 661	2 203	22 199	1 870	950	8	27 230
	T	<b>4 939</b>	<b>32 882</b>	<b>3 278</b>	<b>580</b>	<b>26</b>	<b>41 705</b>	<b>11 527</b>	<b>61 469</b>	<b>5 133</b>	<b>1 166</b>	<b>17</b>	<b>79 312</b>
9. Autres services	H	5 914	43 244	8 541	209	84	57 992	16 045	166 673	39 066	748	188	222 720
	F	3 033	36 419	15 989	1 246	74	56 761	8 579	113 916	45 336	3 180	148	171 159
	T	<b>8 947</b>	<b>79 663</b>	<b>24 530</b>	<b>1 455</b>	<b>158</b>	<b>114 753</b>	<b>24 624</b>	<b>280 589</b>	<b>84 402</b>	<b>3 928</b>	<b>336</b>	<b>393 879</b>
10. Activités mal désignées	H	1 957	14 870	12 276	92	1 128	30 323	709	3 246	5 152	76	226	9 409
	F	718	11 639	4 552	307	585	17 801	215	2 017	1 778	140	62	4 212
	T	<b>2 675</b>	<b>26 509</b>	<b>16 828</b>	<b>399</b>	<b>1 713</b>	<b>48 124</b>	<b>924</b>	<b>5 263</b>	<b>6 930</b>	<b>216</b>	<b>288</b>	<b>13 621</b>
<b>Total général</b>	H	<b>39 805</b>	<b>139 941</b>	<b>97 298</b>	<b>2 250</b>	<b>1 351</b>	<b>280 645</b>	<b>241 660</b>	<b>428 124</b>	<b>727 836</b>	<b>24 744</b>	<b>737</b>	<b>1 423 101</b>
	F	<b>13 210</b>	<b>97 616</b>	<b>44 028</b>	<b>9 447</b>	<b>727</b>	<b>165 028</b>	<b>71 347</b>	<b>226 680</b>	<b>224 964</b>	<b>39 167</b>	<b>355</b>	<b>562 513</b>
	T	<b>53 015</b>	<b>237 557</b>	<b>141 326</b>	<b>11 697</b>	<b>2 078</b>	<b>445 673</b>	<b>313 007</b>	<b>654 804</b>	<b>952 800</b>	<b>63 911</b>	<b>1 092</b>	<b>1 985 614</b>

**Tableau 21. — POPULATION ACTIVE OCCUPEE PAR DIVISIONS D'ACTIVITE, SEXE  
ET STATUT PROFESSIONNEL AU 31 DECEMBRE 1970 — REGIONS LINGUISTIQUES (suite).  
Chiffres absolus.**

DIVISION D'ACTIVITE		Région de langue française.					Région de langue allemande.					Total	
		Em- ployeurs et indé- pendants	Em- ployés	Ouvriers	Aidants	Statut inconnu	Total	Em- ployeurs et indé- pendants	Em- ployés	Ouvriers	Aidants		Statut inconnu
0. Agriculture, sylviculture et pêche	H	32 122	474	4 641	5 436	24	42 697	1 809	19	218	291	—	2 337
	F	5 547	66	244	6 521	9	12 387	797	2	14	229	—	1 042
	T	37 669	540	4 885	11 957	33	55 084	2 606	21	232	520	—	3 379
1. Energie et eau	H	60	7 329	22 186	7	15	29 597	—	52	53	—	—	105
	F	5	665	372	2	1	1 045	1	3	1	—	—	5
	T	65	7 994	22 558	9	16	30 642	1	55	54	—	—	110
2. Extraction et transformation de minéraux non énergétiques et produits dérivés; industrie chimique	H	1 276	23 712	98 156	85	32	123 261	14	96	375	—	—	485
	F	107	4 259	7 224	82	2	11 674	3	47	24	2	—	76
	T	1 383	27 971	105 380	167	34	134 935	17	143	399	2	—	561
3. Industrie transformatrice des métaux; mécanique de précision	H	2 875	21 852	66 237	202	30	91 196	54	487	1 595	5	—	2 141
	F	129	5 660	10 539	219	5	16 552	—	196	323	2	—	521
	T	3 004	27 512	76 776	421	35	107 748	54	683	1 918	7	—	2 662
4. Autres industries manufacturières	H	9 079	14 441	49 469	737	18	73 744	229	371	1 550	26	—	2 176
	F	1 201	7 164	31 935	2 027	23	42 350	34	175	811	26	—	1 046
	T	10 280	21 605	81 404	2 764	41	116 094	263	546	2 361	52	—	3 222
5. Bâtiment et génie civil	H	13 273	6 566	60 173	851	31	80 894	465	124	2 163	35	1	2 788
	F	248	1 499	482	561	2	2 792	6	33	20	13	—	72
	T	13 521	8 065	60 655	1 412	33	83 686	471	157	2 183	48	1	2 860
6. Commerce, restauration et hébergement; réparations	H	39 117	24 830	29 936	3 654	35	97 572	913	413	786	58	2	2 172
	F	26 835	32 210	11 204	15 607	39	85 895	608	382	296	250	1	1 537
	T	65 952	57 040	41 140	19 261	74	183 467	1 521	795	1 082	308	3	3 709
7. Transports et communications	H	3 906	33 835	24 972	442	40	63 195	151	633	625	12	—	1 421
	F	255	4 125	1 024	727	4	6 135	12	168	21	7	—	208
	T	4 161	37 960	25 996	1 169	44	69 330	163	801	646	19	—	1 629
8. Institutions de crédit, assurances, services fournis aux entreprises, location	H	5 610	20 276	1 195	127	5	27 213	72	210	26	1	—	309
	F	1 106	11 665	768	764	2	14 305	25	106	12	5	1	149
	T	6 716	31 941	1 963	891	7	41 518	97	316	38	6	1	458
9. Autres services	H	9 514	97 033	15 499	404	90	122 540	140	1 784	364	8	—	2 296
	F	6 905	76 377	29 215	2 510	145	115 152	105	915	692	99	—	1 811
	T	16 419	173 410	44 714	2 914	235	237 692	245	2 699	1 056	107	—	4 107
10. Activités mal désignées	H	490	2 619	3 696	71	181	7 057	10	56	62	1	1	130
	F	247	1 746	944	158	40	3 135	4	32	19	2	—	57
	T	737	4 365	4 640	229	221	10 192	14	88	81	3	1	187
<b>Total général</b>	H	117 322	252 967	376 160	12 016	501	758 966	3 857	4 245	7 817	437	4	16 360
	F	42 585	145 436	93 951	29 178	272	311 422	1 595	2 059	2 233	635	2	6 524
	T	159 907	398 403	470 111	41 194	773	1 070 388	5 452	6 304	10 050	1 072	6	22 884

**Tableau 22. — POPULATION ACTIVE OCCUPEE PAR DIVISIONS D'ACTIVITE, SEXE  
ET STATUT PROFESSIONNEL AU 31 DECEMBRE 1970 — ROYAUME.**  
Chiffres relatifs.

DIVISION D'ACTIVITE		En % du total du statut professionnel						En % du total de la division d'activité					
		Em- ployeurs et indé- pendants	Em- ployés	Ouvriers	Aidants	Statut inconnu	Total	Em- ployeurs et indé- pendants	Em- ployés	Ouvriers	Aidants	Statut inconnu	Total
0. Agriculture, sylviculture et pêche	H	25,5	0,2	1,0	41,9	2,0	5,4	77,1	1,0	9,5	12,4	0,0	100,0
	F	10,4	0,0	0,2	18,5	1,3	2,8	46,1	0,8	2,8	50,2	0,1	100,0
	T	21,8	0,1	0,9	26,4	1,7	4,6	71,6	0,9	8,3	19,2	0,0	100,0
1. Energie et eau	H	0,0	2,7	4,7	0,1	1,2	3,2	0,2	27,6	72,1	0,0	0,1	100,0
	F	0,0	0,5	0,2	0,0	0,1	0,3	0,4	74,2	25,2	0,2	0,0	100,0
	T	0,0	1,9	3,7	0,0	0,8	2,3	0,2	29,5	70,2	0,0	0,1	100,0
2. Extraction et transformation de minéraux non énergétiques et produits dérivés; industrie chimique	H	0,9	6,3	15,1	0,7	2,0	9,6	1,6	21,9	76,4	0,1	0,0	100,0
	F	0,2	2,8	4,5	0,3	0,4	2,8	1,0	43,7	54,6	0,7	0,0	100,0
	T	0,8	5,0	12,6	0,4	1,4	7,6	1,5	24,3	74,0	0,2	0,0	100,0
3. Industrie transformatrice des métaux; mécanique de précision	H	2,4	8,0	17,6	1,8	3,2	11,7	3,3	22,9	73,6	0,2	0,0	100,0
	F	0,3	4,0	11,3	0,7	1,6	5,8	0,7	31,0	67,4	0,9	0,0	100,0
	T	1,9	6,6	16,1	1,1	2,7	9,9	2,8	24,3	72,5	0,4	0,0	100,0
4. Autres industries manufacturières	H	9,3	7,1	20,2	8,3	3,3	13,8	10,9	17,1	71,0	1,0	0,0	100,0
	F	3,4	6,6	44,9	6,4	8,0	19,6	2,1	15,2	80,1	2,5	0,1	100,0
	T	7,9	6,9	25,9	7,1	4,9	15,6	7,6	16,4	74,4	1,5	0,1	100,0
5. Bâtiment et génie civil	H	10,6	2,7	17,7	8,2	4,0	11,4	15,1	7,9	75,9	1,1	0,0	100,0
	F	0,6	1,1	0,5	1,5	0,4	0,9	9,1	58,4	19,2	13,2	0,1	100,0
	T	8,2	2,1	13,7	3,7	2,8	8,3	14,9	9,4	74,2	1,5	0,0	100,0
6. Commerce, restauration et hébergement; réparations	H	34,7	10,9	8,4	30,4	4,6	13,9	40,6	26,3	29,6	3,5	0,0	100,0
	F	66,0	20,1	9,2	56,8	8,3	24,7	32,9	36,7	13,1	17,3	0,0	100,0
	T	42,3	14,3	8,6	47,9	5,8	17,1	37,3	30,7	22,5	9,4	0,1	100,0
7. Transports et communications	H	3,1	12,5	7,7	3,5	5,3	8,5	5,9	49,1	44,3	0,6	0,1	100,0
	F	0,6	3,4	1,1	3,2	0,7	2,2	3,2	68,5	17,6	10,7	0,0	100,0
	T	2,5	9,2	6,2	3,3	3,8	6,6	5,6	51,0	41,6	1,7	0,1	100,0
8. Institutions de crédit, assurances, services fournis aux entreprises, location	H	4,8	9,7	0,5	1,0	1,2	4,3	18,3	75,4	5,9	0,4	0,0	100,0
	F	3,1	10,0	1,1	2,8	1,4	5,5	6,8	82,0	7,3	3,9	0,0	100,0
	T	4,4	9,8	0,7	2,3	1,3	4,6	14,3	77,7	6,4	1,6	0,0	100,0
9. Autres services	H	7,9	37,4	5,3	3,5	14,0	16,3	7,8	76,1	15,7	0,3	0,1	100,0
	F	14,5	48,2	25,0	9,0	27,1	33,0	5,4	66,0	26,5	2,0	0,1	100,0
	T	9,4	41,3	9,8	7,1	18,5	21,3	6,7	71,5	20,6	1,1	0,1	100,0
10. Activités mal désignées	H	0,8	2,5	1,8	0,6	59,2	1,9	6,7	44,3	45,2	0,5	3,3	100,0
	F	0,9	3,3	2,0	0,8	50,7	2,4	4,7	61,2	29,0	2,4	2,7	100,0
	T	0,8	2,8	1,8	0,7	56,3	2,1	6,0	50,2	39,5	1,2	3,1	100,0
Total général	H	100,0	100,0	100,0	100,0	100,0	100,0	16,2	33,3	48,8	1,6	0,1	100,0
	F	100,0	100,0	100,0	100,0	100,0	100,0	12,3	45,1	34,9	7,5	0,2	100,0
	T	100,0	100,0	100,0	100,0	100,0	100,0	15,1	36,8	44,7	3,3	0,1	100,0

Tableau 22 (suite). — BRUXELLES-CAPITALE.

Chiffres relatifs.

DIVISION D'ACTIVITE		En % du total du statut professionnel						En % du total de la division d'activité					
		Em- ployeurs et indé- pendants	Em- ployés	Ouvriers	Aidants	Statut inconnu	Total	Em- ployeurs et indé- pendants	Em- ployés	Ouvriers	Aidants	Statut inconnu	Total
0. Agriculture, sylviculture et pêche	H	0,9	0,1	0,2	1,5	—	0,2	52,8	11,4	30,7	5,1	—	100,0
	F	0,3	0,0	0,0	0,6	—	0,1	28,3	14,2	10,0	47,5	—	100,0
	T	0,7	0,0	0,2	0,8	—	0,2	49,0	11,8	27,4	11,8	—	100,0
1. Energie et eau	H	0,1	2,2	1,7	0,0	0,3	1,7	0,6	64,7	34,6	0,0	0,1	100,0
	F	0,0	0,7	0,3	0,0	—	0,4	0,1	84,5	15,3	0,1	—	100,0
	T	0,1	1,6	1,3	0,0	0,2	1,3	0,5	67,4	32,0	0,0	0,1	100,0
2. Extraction et transformation de minéraux non énergétiques et produits dérivés; industrie chimique	H	0,8	4,1	3,8	0,9	0,2	3,5	3,4	58,6	37,8	0,2	0,0	100,0
	F	0,4	3,1	4,3	0,3	0,3	3,0	1,1	60,6	37,8	0,5	0,0	100,0
	T	0,7	3,7	4,0	0,4	0,2	3,3	2,6	59,3	37,8	0,3	0,0	100,0
3. Industrie transformatrice des métaux; mécanique de précision	H	2,9	5,9	12,4	2,5	1,2	7,6	5,4	38,1	56,1	0,3	0,1	100,0
	F	0,6	3,2	5,1	1,2	0,4	3,4	1,5	55,8	40,6	2,1	0,0	100,0
	T	2,4	4,7	10,1	1,5	0,9	6,1	4,6	41,8	52,9	0,6	0,1	100,0
4. Autres industries manufacturières	H	10,7	5,5	17,4	10,7	1,7	10,4	14,6	26,4	58,1	0,8	0,1	100,0
	F	6,1	4,9	23,6	9,3	2,6	10,2	4,8	28,5	61,4	5,2	0,1	100,0
	T	9,5	5,3	19,3	9,5	2,0	10,3	11,0	27,2	59,3	2,4	0,1	100,0
5. Bâtiment et génie civil	H	10,0	2,7	14,6	10,6	1,6	7,9	18,0	16,8	64,0	1,1	0,1	100,0
	F	1,0	1,2	0,7	2,1	0,1	1,1	7,5	64,0	17,1	11,3	0,1	100,0
	T	7,7	2,1	10,2	3,8	1,1	5,4	17,2	20,4	60,5	1,8	0,1	100,0
6. Commerce, restauration et hébergement; réparations	H	41,1	16,1	16,6	54,6	3,1	20,1	29,1	39,9	28,7	2,2	0,1	100,0
	F	58,2	21,5	14,4	63,2	4,5	24,9	18,7	51,2	15,5	14,5	0,1	100,0
	T	45,3	18,3	15,9	61,5	3,6	21,8	24,7	44,7	23,1	7,4	0,1	100,0
7. Transports et communications	H	2,8	7,8	10,1	2,8	0,9	7,8	5,2	49,7	44,7	0,3	0,1	100,0
	F	0,5	2,8	1,5	1,4	0,3	2,2	1,8	76,3	18,1	3,7	0,1	100,0
	T	2,3	5,8	7,4	1,7	0,7	5,7	4,7	53,5	40,9	0,8	0,1	100,0
8. Institutions de crédit, assurances, services fournis aux entreprises, location	H	10,9	14,1	1,8	3,0	1,3	9,3	16,7	76,2	6,7	0,3	0,1	100,0
	F	4,5	13,4	3,5	5,4	1,1	9,5	3,7	83,2	9,7	3,3	0,1	100,0
	T	9,3	13,8	2,3	5,0	1,3	9,4	11,8	78,8	7,9	1,4	0,1	100,0
9. Autres services	H	14,9	30,9	8,8	9,3	6,2	20,7	10,2	74,6	14,7	0,4	0,1	100,0
	F	23,0	37,3	36,3	13,2	10,2	34,4	5,3	64,2	28,2	2,2	0,1	100,0
	T	16,9	33,5	17,4	12,4	7,6	25,7	7,8	69,4	21,4	1,3	0,1	100,0
10. Activités mal désignées	H	4,9	10,6	12,6	4,1	83,5	10,8	6,5	49,0	40,5	0,3	3,7	100,0
	F	5,4	11,9	10,3	3,3	80,5	10,8	4,0	65,4	25,6	1,7	3,3	100,0
	T	5,1	11,2	11,9	3,4	82,4	10,8	5,6	55,1	34,9	0,8	3,6	100,0
Total général	H	100,0	100,0	100,0	100,0	100,0	100,0	14,2	49,8	34,7	0,8	0,5	100,0
	F	100,0	100,0	100,0	100,0	100,0	100,0	8,0	59,2	26,7	5,7	0,4	100,0
	T	100,0	100,0	100,0	100,0	100,0	100,0	11,9	53,3	31,7	2,6	0,5	100,0

Tableau 22 (suite). — REGION DE LANGUE NEERLANDAISE.

Chiffres relatifs.

DIVISION D'ACTIVITE		En % du total du statut professionnel						En % du total de la division d'activité					
		Em- ployeurs et indé- pendants	Em- ployés	Ouvriers	Aidants	Statut inconnu	Total	Em- ployeurs et indé- pendants	Em- ployés	Ouvriers	Aidants	Statut inconnu	Total
0. Agriculture, sylviculture et pêche	H	28,3	0,2	1,0	43,6	3,8	6,1	78,2	0,8	8,7	12,3	0,0	100,0
	F	9,8	0,1	0,3	19,8	2,2	2,8	45,2	1,0	3,6	50,1	0,1	100,0
	T	<b>24,1</b>	<b>0,1</b>	<b>0,9</b>	<b>29,0</b>	<b>3,3</b>	<b>5,2</b>	<b>73,3</b>	<b>0,8</b>	<b>7,9</b>	<b>18,0</b>	<b>0,0</b>	<b>100,0</b>
1. Energie et eau	H	0,0	2,6	4,5	0,0	1,6	3,1	0,2	25,4	74,4	0,0	0,0	100,0
	F	0,0	0,5	0,2	0,0	—	0,3	0,4	76,3	23,1	0,2	—	100,0
	T	<b>0,0</b>	<b>1,9</b>	<b>3,5</b>	<b>0,0</b>	<b>1,1</b>	<b>2,3</b>	<b>0,2</b>	<b>27,2</b>	<b>72,6</b>	<b>0,0</b>	<b>0,0</b>	<b>100,0</b>
2. Extraction et transformation de minéraux non énergétiques et produits dérivés; industrie chimique	H	0,9	5,3	11,0	0,7	2,2	7,4	2,0	21,5	76,3	0,2	0,0	100,0
	F	0,2	2,5	3,2	0,3	0,6	2,3	1,0	43,5	54,7	0,8	0,0	100,0
	T	<b>0,7</b>	<b>4,3</b>	<b>9,2</b>	<b>0,4</b>	<b>1,6</b>	<b>5,9</b>	<b>1,9</b>	<b>24,0</b>	<b>73,9</b>	<b>0,2</b>	<b>0,0</b>	<b>100,0</b>
3. Industrie transformatrice des métaux; mécanique de précision	H	2,3	8,3	18,3	1,8	5,0	12,3	3,1	20,4	76,2	0,3	0,0	100,0
	F	0,3	4,4	12,4	0,5	3,9	6,8	0,6	26,0	72,9	0,5	0,0	100,0
	T	<b>1,8</b>	<b>7,0</b>	<b>16,9</b>	<b>1,0</b>	<b>4,7</b>	<b>10,7</b>	<b>2,7</b>	<b>21,4</b>	<b>75,6</b>	<b>0,3</b>	<b>0,0</b>	<b>100,0</b>
4. Autres industries manufacturières	H	9,9	8,5	24,1	9,2	6,0	16,7	10,0	15,3	73,7	1,0	0,0	100,0
	F	3,3	8,4	53,7	5,5	18,9	25,7	1,6	13,2	83,6	1,5	0,1	100,0
	T	<b>8,4</b>	<b>8,5</b>	<b>31,1</b>	<b>7,0</b>	<b>10,2</b>	<b>19,3</b>	<b>6,8</b>	<b>14,5</b>	<b>77,5</b>	<b>1,2</b>	<b>0,0</b>	<b>100,0</b>
5. Bâtiment et génie civil	H	10,3	2,7	19,0	8,5	6,8	12,4	14,1	6,7	78,0	1,2	0,0	100,0
	F	0,6	1,1	0,4	1,0	0,9	0,8	10,0	59,4	21,1	9,4	0,1	100,0
	T	<b>8,1</b>	<b>2,2</b>	<b>14,6</b>	<b>3,9</b>	<b>4,8</b>	<b>9,1</b>	<b>14,0</b>	<b>7,9</b>	<b>76,7</b>	<b>1,4</b>	<b>0,0</b>	<b>100,0</b>
6. Commerce, restauration et hébergement; réparations	H	34,5	9,9	7,6	28,5	5,4	13,2	44,4	22,6	29,3	3,7	0,0	100,0
	F	69,8	18,2	7,0	57,9	11,0	23,0	38,5	31,8	12,2	17,5	0,0	100,0
	T	<b>42,6</b>	<b>12,8</b>	<b>7,4</b>	<b>46,5</b>	<b>7,2</b>	<b>16,0</b>	<b>41,9</b>	<b>26,4</b>	<b>22,3</b>	<b>9,4</b>	<b>0,0</b>	<b>100,0</b>
7. Transports et communications	H	3,0	13,6	8,0	3,5	11,8	8,7	5,8	46,7	46,7	0,7	0,1	100,0
	F	0,6	3,9	1,1	4,1	1,1	2,3	3,0	66,8	17,9	12,3	0,0	100,0
	T	<b>2,4</b>	<b>10,2</b>	<b>6,3</b>	<b>3,9</b>	<b>8,3</b>	<b>6,9</b>	<b>5,6</b>	<b>48,6</b>	<b>43,9</b>	<b>1,8</b>	<b>0,1</b>	<b>100,0</b>
8. Institutions de crédit, assurances, services fournis aux entreprises, location	H	3,9	9,2	0,4	0,9	1,2	3,7	17,9	75,4	6,3	0,4	0,0	100,0
	F	3,1	9,8	0,8	2,4	2,2	4,8	8,1	81,5	6,9	3,5	0,0	100,0
	T	<b>3,7</b>	<b>9,4</b>	<b>0,5</b>	<b>1,8</b>	<b>1,6</b>	<b>4,0</b>	<b>14,5</b>	<b>77,5</b>	<b>6,5</b>	<b>1,5</b>	<b>0,0</b>	<b>100,0</b>
9. Autres services	H	6,6	38,9	5,4	3,0	25,5	15,7	7,2	74,9	17,5	0,3	0,1	100,0
	F	12,0	50,2	20,1	8,1	41,7	30,4	5,0	66,5	26,5	1,9	0,1	100,0
	T	<b>7,9</b>	<b>42,8</b>	<b>8,9</b>	<b>6,2</b>	<b>30,8</b>	<b>19,9</b>	<b>6,3</b>	<b>71,2</b>	<b>21,4</b>	<b>1,0</b>	<b>0,1</b>	<b>100,0</b>
10. Activités mal désignées	H	0,3	0,8	0,7	0,3	30,7	0,7	7,5	34,5	54,8	0,8	2,4	100,0
	F	0,3	0,9	0,8	0,4	17,5	0,8	5,1	47,9	42,2	3,3	1,5	100,0
	T	<b>0,3</b>	<b>0,8</b>	<b>0,7</b>	<b>0,3</b>	<b>26,4</b>	<b>0,7</b>	<b>6,8</b>	<b>38,6</b>	<b>50,9</b>	<b>1,6</b>	<b>2,1</b>	<b>100,0</b>
Total général	H	100,0	100,0	100,0	100,0	100,0	100,0	17,0	30,1	51,1	1,7	0,1	100,0
	F	100,0	100,0	100,0	100,0	100,0	100,0	12,7	40,3	40,0	6,9	0,1	100,0
	T	100,0	100,0	100,0	100,0	100,0	100,0	15,7	33,0	48,0	3,2	0,1	100,0



**Tableau 22 (suite). — REGION DE LANGUE FRANÇAISE.**

Chiffres relatifs.

DIVISION D'ACTIVITE		En % du total du statut professionnel						En % du total de la division d'activité					
		Em- ployeurs et indé- pendants	Em- ployés	Ouvriers	Aidants	Statut inconnu	Total	Em- ployeurs et indé- pendants	Em- ployés	Ouvriers	Aidants	Statut inconnu	Total
0. Agriculture, sylviculture et pêche	H	27,4	0,2	1,2	45,2	4,8	5,6	75,2	1,1	10,9	12,7	0,1	100,0
	F	13,0	0,1	0,3	22,3	3,3	4,0	44,8	0,5	2,0	52,6	0,1	100,0
	T	23,5	0,2	1,1	29,0	4,3	5,1	68,3	1,0	8,9	21,7	0,1	100,0
1. Energie et eau	H	0,1	2,9	5,9	0,1	3,0	3,9	0,2	24,8	74,9	0,0	0,1	100,0
	F	0,0	0,5	0,4	0,0	0,4	0,3	0,5	63,6	35,6	0,2	0,1	100,0
	T	0,0	2,0	4,8	0,0	2,1	2,9	0,2	26,1	73,6	0,0	0,1	100,0
2. Extraction et transformation de minéraux non énergétiques et produits dérivés; industrie chimique	H	1,1	9,4	26,1	0,7	6,4	16,2	1,0	19,3	79,6	0,1	0,0	100,0
	F	0,3	2,9	7,7	0,3	0,7	3,7	0,9	36,5	61,9	0,7	0,0	100,0
	T	0,9	7,0	22,4	0,4	4,4	12,6	1,0	20,8	78,1	0,1	0,0	100,0
3. Industrie transformatrice des métaux; mécanique de précision	H	2,5	8,6	17,6	1,7	6,0	12,0	3,2	24,0	72,6	0,2	0,0	100,0
	F	0,3	3,9	11,2	0,8	1,8	5,3	0,8	34,2	63,7	1,3	0,0	100,0
	T	1,9	6,9	16,3	1,0	4,5	10,1	2,8	25,5	71,3	0,4	0,0	100,0
4. Autres industries manufacturières	H	7,7	5,7	13,2	6,1	3,6	9,7	12,3	19,6	67,1	1,0	0,0	100,0
	F	2,8	4,9	34,0	7,0	8,5	13,6	2,8	16,9	75,4	4,8	0,1	100,0
	T	6,4	5,4	17,3	6,7	5,3	10,8	8,9	18,6	70,1	2,4	0,0	100,0
5. Bâtiment et génie civil	H	11,3	2,6	16,0	7,1	6,2	10,7	16,4	8,1	74,4	1,1	0,0	100,0
	F	0,6	1,0	0,5	1,9	0,7	0,9	8,9	53,7	17,2	20,1	0,1	100,0
	T	8,5	2,0	12,9	3,4	4,3	7,8	16,2	9,6	72,5	1,7	0,0	100,0
6. Commerce, restauration et hébergement; réparations	H	33,3	9,8	8,0	30,4	7,0	12,9	40,1	25,5	30,7	3,7	0,0	100,0
	F	63,0	22,2	11,9	53,5	14,4	27,6	31,2	37,5	13,0	18,2	0,1	100,0
	T	41,2	14,3	8,8	46,8	9,5	17,1	36,0	31,1	22,4	10,5	0,0	100,0
7. Transports et communications	H	3,3	13,4	6,6	3,7	8,0	8,3	6,2	53,5	39,5	0,7	0,1	100,0
	F	0,6	2,8	1,1	2,5	1,5	2,0	4,2	67,2	16,7	11,8	0,1	100,0
	T	2,6	9,5	5,5	2,8	5,7	6,5	6,0	54,7	37,5	1,7	0,1	100,0
8. Institutions de crédit, assurances, services fournis aux entreprises, location	H	4,8	8,0	0,3	1,1	1,0	3,6	20,6	74,5	4,4	0,5	0,0	100,0
	F	2,6	8,0	0,8	2,6	0,7	4,6	7,7	81,6	5,4	5,3	0,0	100,0
	T	4,2	8,0	0,4	2,2	0,9	3,9	16,2	76,9	4,7	2,2	0,0	100,0
9. Autres services	H	8,1	38,4	4,1	3,3	17,9	16,2	7,8	79,2	12,6	0,3	0,1	100,0
	F	16,2	52,5	31,1	8,6	53,3	37,0	6,0	66,3	25,4	2,2	0,1	100,0
	T	10,3	43,6	9,5	7,1	30,4	22,2	6,9	73,0	18,8	1,2	0,1	100,0
10. Activités mal désignées	H	0,4	1,0	1,0	0,6	36,1	0,9	6,9	37,1	52,4	1,0	2,6	100,0
	F	0,6	1,2	1,0	0,5	14,7	1,0	7,9	55,7	30,1	5,0	1,3	100,0
	T	0,5	1,1	1,0	0,6	28,6	1,0	7,2	42,8	45,5	2,3	2,2	100,0
Total général	H	100,0	100,0	100,0	100,0	100,0	100,0	15,5	33,3	49,5	1,6	0,1	100,0
	F	100,0	100,0	100,0	100,0	100,0	100,0	13,7	46,7	30,1	9,4	0,1	100,0
	T	100,0	100,0	100,0	100,0	100,0	100,0	14,9	37,2	43,9	3,9	0,1	100,0

Tableau 22 (suite). — REGION DE LANGUE ALLEMANDE.

Chiffres relatifs.

DIVISION D'ACTIVITE		En % du total du statut professionnel					En % du total de la division d'activité						
		Em- ployeurs et indé- pendants	Em- ployés	Ouvriers	Aidants	Statut inconnu	Total	Em- ployeurs et indé- pendants	Em- ployés	Ouvriers	Aidants	Statut inconnu	Total
0. Agriculture, sylviculture et pêche	H	46,9	0,5	2,8	66,6	—	14,3	77,4	0,8	9,3	12,5	—	100,0
	F	50,0	0,1	0,6	36,1	—	16,0	76,5	0,2	1,3	22,0	—	100,0
	T	<b>47,8</b>	<b>0,3</b>	<b>2,3</b>	<b>48,5</b>	—	<b>14,8</b>	<b>77,1</b>	<b>0,6</b>	<b>6,9</b>	<b>15,4</b>	—	<b>100,0</b>
1. Energie et eau	H	—	1,2	0,7	—	—	0,6	—	49,5	50,5	—	—	100,0
	F	0,1	0,2	0,0	—	—	0,1	20,0	60,0	20,0	—	—	100,0
	T	<b>0,0</b>	<b>0,9</b>	<b>0,5</b>	—	—	<b>0,5</b>	<b>0,9</b>	<b>50,0</b>	<b>49,1</b>	—	—	<b>100,0</b>
2. Extraction et transformation de minéraux non énergétiques et produits dérivés; industrie chimique	H	0,4	2,3	4,8	—	—	3,0	2,9	19,8	77,3	—	—	100,0
	F	0,2	2,3	1,1	0,3	—	1,2	4,0	61,8	31,6	2,6	—	100,0
	T	<b>0,3</b>	<b>2,3</b>	<b>4,0</b>	<b>0,2</b>	—	<b>2,5</b>	<b>3,0</b>	<b>25,5</b>	<b>71,1</b>	<b>0,4</b>	—	<b>100,0</b>
3. Industrie transformatrice des métaux; mécanique de précision	H	1,4	11,5	20,4	1,1	—	13,1	2,5	22,8	74,5	0,2	—	100,0
	F	—	9,5	14,5	0,3	—	8,0	—	37,6	62,0	0,4	—	100,0
	T	<b>1,0</b>	<b>10,8</b>	<b>19,1</b>	<b>0,6</b>	—	<b>11,6</b>	<b>2,0</b>	<b>25,7</b>	<b>72,0</b>	<b>0,3</b>	—	<b>100,0</b>
4. Autres industries manufacturières	H	5,9	8,7	19,8	6,0	—	13,3	10,5	17,1	71,2	1,2	—	100,0
	F	2,1	8,5	36,3	4,1	—	16,0	3,3	16,7	77,5	2,5	—	100,0
	T	<b>4,8</b>	<b>8,7</b>	<b>23,5</b>	<b>4,8</b>	—	<b>14,1</b>	<b>8,2</b>	<b>16,9</b>	<b>73,3</b>	<b>1,6</b>	—	<b>100,0</b>
5. Bâtiment et génie civil	H	12,0	2,9	27,7	8,0	25,0	17,0	16,7	4,4	77,6	1,3	0,0	100,0
	F	0,4	1,6	0,9	2,0	—	1,1	8,3	45,8	27,8	18,1	—	100,0
	T	<b>8,6</b>	<b>2,5</b>	<b>21,7</b>	<b>4,5</b>	<b>16,7</b>	<b>12,5</b>	<b>16,5</b>	<b>5,5</b>	<b>76,3</b>	<b>1,7</b>	<b>0,0</b>	<b>100,0</b>
6. Commerce, restauration et hébergement; réparations	H	23,7	9,7	10,0	13,3	50,0	13,3	42,0	19,0	36,2	2,7	0,1	100,0
	F	38,1	18,5	13,3	39,4	50,0	23,5	39,5	24,8	19,3	16,3	0,1	100,0
	T	<b>27,9</b>	<b>12,6</b>	<b>10,8</b>	<b>28,7</b>	<b>50,0</b>	<b>16,2</b>	<b>41,0</b>	<b>21,4</b>	<b>29,2</b>	<b>8,3</b>	<b>0,1</b>	<b>100,0</b>
7. Transports et communications	H	3,9	14,9	8,0	2,8	—	8,7	10,6	44,6	44,0	0,8	—	100,0
	F	0,7	8,2	0,9	1,1	—	3,2	5,8	80,7	10,1	3,4	—	100,0
	T	<b>3,0</b>	<b>12,7</b>	<b>6,4</b>	<b>1,8</b>	—	<b>7,1</b>	<b>10,0</b>	<b>49,2</b>	<b>39,6</b>	<b>1,2</b>	—	<b>100,0</b>
8. Institutions de crédit, assurances, services fournis aux entreprises, location	H	1,9	5,0	0,3	0,2	—	1,9	23,3	68,0	8,4	0,3	—	100,0
	F	1,6	5,2	0,5	0,8	50,0	2,3	16,8	71,1	8,0	3,4	0,7	100,0
	T	<b>1,8</b>	<b>5,0</b>	<b>0,4</b>	<b>0,6</b>	<b>16,7</b>	<b>2,0</b>	<b>21,2</b>	<b>69,0</b>	<b>8,3</b>	<b>1,3</b>	<b>0,2</b>	<b>100,0</b>
9. Autres services	H	3,6	42,0	4,7	1,8	—	14,0	6,1	77,7	15,8	0,4	—	100,0
	F	6,6	44,4	31,0	15,6	—	27,7	5,8	50,5	38,2	5,5	—	100,0
	T	<b>4,5</b>	<b>42,8</b>	<b>10,5</b>	<b>10,0</b>	—	<b>17,9</b>	<b>6,0</b>	<b>65,7</b>	<b>25,7</b>	<b>2,6</b>	—	<b>100,0</b>
10. Activités mal désignées	H	0,3	1,3	0,8	0,2	25,0	0,8	7,7	43,0	47,7	0,8	0,8	100,0
	F	0,2	1,5	0,9	0,3	—	0,9	7,0	56,2	33,3	3,5	—	100,0
	T	<b>0,3</b>	<b>1,4</b>	<b>0,8</b>	<b>0,3</b>	<b>16,6</b>	<b>0,8</b>	<b>7,5</b>	<b>47,1</b>	<b>43,3</b>	<b>1,6</b>	<b>0,5</b>	<b>100,0</b>
Total général	H	100,0	100,0	100,0	100,0	100,0	100,0	23,6	25,9	47,8	2,7	0,0	100,0
	F	100,0	100,0	100,0	100,0	100,0	100,0	24,5	31,6	34,2	9,7	0,0	100,0
	T	100,0	100,0	100,0	100,0	100,0	100,0	23,8	27,6	43,9	4,7	0,0	100,0

Tableau 23. — POPULATION ACTIVE OCCUPEE PAR DIVISIONS D'ACTIVITE,  
SEXE ET AGE AU 31 DECEMBRE 1970 — BRUXELLES-CAPITALE.  
Chiffres absolus.

DIVISION ET CLASSE D'ACTIVITE	Hommes											Total
	14-19	20-24	25-29	30-34	35-44	45-54	55-59	60-64	65-69	70-74	75 et plus	
<b>0. Agriculture, sylviculture et pêche.</b>												
Agriculture .....	32	50	38	30	110	142	84	69	32	6	9	602
Sylviculture .....	—	4	—	2	8	9	2	7	1	—	2	35
Pêche .....	—	—	2	2	—	1	—	—	—	—	—	5
<i>Total:</i>	<b>32</b>	<b>54</b>	<b>40</b>	<b>34</b>	<b>118</b>	<b>152</b>	<b>86</b>	<b>76</b>	<b>33</b>	<b>6</b>	<b>11</b>	<b>642</b>
<b>1. Energie et eau.</b>												
Extraction et agglomération de combustibles solides .....	1	—	7	42	119	66	15	13	4	2	1	270
Cokeries .....	—	1	7	8	30	20	4	7	—	—	—	77
Extraction de pétrole et de gaz naturel .....	—	—	—	1	4	—	—	—	—	—	—	5
Raffinage de pétrole .....	2	19	42	59	123	129	33	13	1	—	2	423
Industrie des combustibles nucléaires .....	—	1	—	—	2	5	1	—	1	—	—	10
Production et distribution d'énergie électrique, de gaz, de vapeur et d'eau chaude .....	22	262	450	419	703	726	357	264	20	7	3	3 233
Captage, épuration et distribution d'eau .....	6	75	96	85	207	212	73	45	6	5	3	813
<i>Total:</i>	<b>31</b>	<b>358</b>	<b>602</b>	<b>614</b>	<b>1 188</b>	<b>1 158</b>	<b>483</b>	<b>342</b>	<b>32</b>	<b>14</b>	<b>9</b>	<b>4 831</b>
<b>2. Extraction et transformation de minéraux non énergétiques et produits dérivés; industrie chimique.</b>												
Extraction et préparation de minerais métalliques .....	1	2	4	4	7	14	6	5	2	—	—	45
Production et première transformation des métaux .....	74	174	220	285	488	357	116	103	13	5	3	1 838
Extraction de minéraux autres que métalliques et énergétiques; tourbières .....	1	4	8	8	18	12	7	10	5	5	2	80
Industrie des produits minéraux non métalliques .....	56	130	188	232	492	438	141	167	29	12	5	1 890
Industrie chimique .....	87	357	711	819	1 599	1 210	566	382	68	21	7	5 827
Production de fibres artificielles et synthétiques .....	7	7	18	23	40	59	19	21	—	—	1	195
<i>Total:</i>	<b>226</b>	<b>674</b>	<b>1 149</b>	<b>1 371</b>	<b>2 644</b>	<b>2 090</b>	<b>855</b>	<b>688</b>	<b>117</b>	<b>43</b>	<b>18</b>	<b>9 875</b>
<b>3. Industrie transformatrice des métaux, mécanique de pré- cision.</b>												
Fabrication d'ouvrages en métaux (à l'exclusion des machines et de matériel de transport) .....	412	782	885	924	1 914	1 614	670	533	129	40	22	7 925
Construction de machines et de matériel mécanique .....	169	386	402	381	797	696	264	229	48	14	10	3 396
Construction de machines de bureau et de machines et instal- lations pour le traitement de l'information .....	8	26	23	23	34	12	6	8	1	—	—	141
Construction électrique et électronique .....	277	672	742	690	1 352	968	405	335	37	13	7	5 498
Construction d'automobiles et pièces détachées .....	131	350	389	430	825	470	201	152	8	6	3	2 965
Construction d'autre matériel de transport .....	16	43	63	73	112	90	33	32	9	1	2	474
Fabrication d'instruments de précision, d'optique et similaires .....	29	84	109	105	233	234	121	95	19	7	5	1 041
<i>Total:</i>	<b>1 042</b>	<b>2 343</b>	<b>2 613</b>	<b>2 626</b>	<b>5 267</b>	<b>4 084</b>	<b>1 700</b>	<b>1 384</b>	<b>251</b>	<b>81</b>	<b>49</b>	<b>21 440</b>
<b>4. Autres industries manufacturières.</b>												
Industrie des produits alimentaires, des boissons et du tabac ..	350	706	844	951	1 806	1 487	739	581	78	29	15	7 586
Industrie textile .....	79	93	93	121	264	234	117	89	27	14	12	1 143
Industrie du cuir .....	134	83	91	70	198	194	116	111	31	10	14	1 052
Industrie des chaussures et de l'habillement .....	79	200	207	245	667	874	445	374	109	41	25	3 266
Industrie du bois et du meuble en bois .....	225	351	262	360	756	636	374	374	61	17	10	3 426
Industrie du papier et fabrication d'articles en papier; imprimerie et édition .....	753	1 119	1 049	1 073	2 176	1 782	937	757	170	61	31	9 908
Industrie du caoutchouc; transformation des matières plastiques ..	81	178	214	262	473	332	105	91	15	2	1	1 754
Autres industries manufacturières n.c.a. ....	52	106	104	101	217	195	115	92	35	12	4	1 033
<i>Total:</i>	<b>1 753</b>	<b>2 836</b>	<b>2 864</b>	<b>3 183</b>	<b>6 557</b>	<b>5 734</b>	<b>2 948</b>	<b>2 469</b>	<b>526</b>	<b>186</b>	<b>112</b>	<b>29 168</b>
<b>5. Bâtiment et génie civil .....</b>												
<i>Total:</i>	<b>1 013</b>	<b>2 176</b>	<b>2 536</b>	<b>2 846</b>	<b>5 631</b>	<b>4 009</b>	<b>1 957</b>	<b>1 509</b>	<b>303</b>	<b>86</b>	<b>59</b>	<b>22 125</b>

Tableau 23. — POPULATION ACTIVE OCCUPEE PAR DIVISIONS D'ACTIVITE,  
SEXE ET AGE AU 31 DECEMBRE 1970 — BRUXELLES-CAPITALE.  
Chiffres absolus.

DIVISION ET CLASSE D'ACTIVITE	Hommes											
	14-19	20-24	25-29	30-34	35-44	45-54	55-59	60-64	65-69	70-74	75 et plus	Total
<b>6. Commerce, restauration et hébergement, réparations.</b>												
Commerce de gros, sauf récupération .....	441	1 700	2 423	2 212	4 685	4 187	1 695	1 469	443	212	127	19 594
Récupération .....	9	24	31	56	98	67	40	36	8	5	2	376
Intermédiaires du commerce .....	—	12	25	36	52	76	44	45	21	9	6	326
Commerce de détail .....	767	1 808	2 044	2 077	4 673	4 781	2 275	1 875	647	276	147	21 370
Restauration et hébergement .....	382	855	950	810	1 742	1 499	757	577	179	55	32	7 838
Réparation de biens de consommation et de véhicules .....	644	936	724	673	1 411	1 247	509	437	108	46	16	6 751
<i>Total:</i>	<b>2 243</b>	<b>5 335</b>	<b>6 197</b>	<b>5 864</b>	<b>12 661</b>	<b>11 857</b>	<b>5 320</b>	<b>4 439</b>	<b>1 406</b>	<b>603</b>	<b>330</b>	<b>56 255</b>
<b>7. Transports et communications.</b>												
Chemins de fer .....	37	114	112	113	458	1 048	372	165	12	4	4	2 439
Autres transports terrestres (urbains, routiers, etc.) .....	185	874	1 122	1 082	2 343	2 328	993	625	102	32	10	9 696
Navigation intérieure .....	10	8	9	10	28	34	13	8	6	1	1	128
Transports maritimes et par cabotage .....	30	74	67	44	75	56	25	17	6	1	—	395
Transports aériens .....	13	160	292	301	1 007	740	207	138	9	3	—	2 870
Activités annexes aux transports .....	5	36	37	37	79	84	53	32	10	—	2	375
Agences de voyage, intermédiaires des transports, dépôts et entrepôts .....	44	135	150	133	263	258	104	91	29	7	5	1 219
Communications .....	296	490	466	361	1 099	1 191	560	339	18	5	3	4 828
<i>Total:</i>	<b>620</b>	<b>1 891</b>	<b>2 255</b>	<b>2 081</b>	<b>5 352</b>	<b>5 739</b>	<b>2 327</b>	<b>1 415</b>	<b>192</b>	<b>53</b>	<b>25</b>	<b>21 950</b>
<b>8. Institutions de crédit, assurances, services fournis aux entre- prises, location.</b>												
Institutions de crédit .....	262	1 105	1 219	970	2 003	1 638	761	680	89	25	20	8 772
Assurances, excepté assurances sociales obligatoires .....	220	674	712	627	1 396	1 021	471	376	88	36	27	5 648
Auxiliaires financiers et d'assurances; affaires immobilières (excepté location de biens immobiliers propres), services fournis aux entreprises .....	166	963	1 463	1 358	2 468	2 174	989	832	526	266	172	11 377
Location de biens mobiliers .....	1	27	22	20	39	31	16	15	4	2	—	177
Location de biens immobiliers propres .....	—	2	5	2	18	19	8	9	2	4	1	70
<i>Total:</i>	<b>649</b>	<b>2 771</b>	<b>3 421</b>	<b>2 977</b>	<b>5 924</b>	<b>4 883</b>	<b>2 245</b>	<b>1 912</b>	<b>709</b>	<b>333</b>	<b>220</b>	<b>26 044</b>
<b>9. Autres services.</b>												
Administration générale, défense nationale et sécurité sociale obligatoire .....	614	2 761	2 106	2 374	6 897	7 811	3 062	1 872	196	67	31	27 791
Services d'hygiène publique et administration des cimetières ..	96	203	210	213	382	350	145	121	30	6	3	1 759
Enseignement .....	35	762	1 266	1 304	1 880	1 525	626	408	155	30	20	8 011
Recherche et développement .....	7	78	189	155	263	181	72	43	12	5	—	1 005
Santé et services vétérinaires .....	16	161	503	552	998	839	332	281	144	102	51	3 979
Autres services fournis à la collectivité .....	27	128	209	193	519	619	340	241	68	38	22	2 404
Services récréatifs et autres services culturels .....	74	339	521	418	872	895	425	388	125	75	22	4 154
Services personnels .....	247	475	439	412	719	723	384	300	90	48	14	3 851
Autres services n.c.a. ....	25	229	479	729	1 550	1 282	448	225	51	13	7	5 038
<i>Total:</i>	<b>1 141</b>	<b>5 136</b>	<b>5 922</b>	<b>6 350</b>	<b>14 080</b>	<b>14 225</b>	<b>5 834</b>	<b>3 879</b>	<b>871</b>	<b>384</b>	<b>170</b>	<b>57 992</b>
10. Activités mal désignées .....	937	3 126	3 862	4 011	7 056	5 638	2 478	1 862	847	325	181	30 323
<b>Total général:</b>	<b>9 687</b>	<b>26 700</b>	<b>31 461</b>	<b>31 957</b>	<b>66 478</b>	<b>59 569</b>	<b>26 233</b>	<b>19 975</b>	<b>5 287</b>	<b>2 114</b>	<b>1 184</b>	<b>280 645</b>

Tableau 23 (suite). — BRUXELLES-CAPITALE.  
Chiffres absolus.

DIVISION ET CLASSE D'ACTIVITE	Femmes											Total
	14-19	20-24	25-29	30-34	35-44	45-54	55-59	60-64	65-69	70-74	75 et plus	
<b>0. Agriculture, sylviculture et pêche.</b>												
Agriculture .....	5	5	4	12	27	23	16	12	7	2	1	114
Sylviculture .....	—	1	—	—	2	—	—	1	—	1	—	5
Pêche .....	—	1	—	—	—	—	—	—	—	—	—	1
<i>Total:</i>	<b>5</b>	<b>7</b>	<b>4</b>	<b>12</b>	<b>29</b>	<b>23</b>	<b>16</b>	<b>13</b>	<b>7</b>	<b>3</b>	<b>1</b>	<b>120</b>
<b>1. Energie et eau.</b>												
Extraction et agglomération de combustibles solides .....	—	1	—	3	1	6	1	—	—	—	—	12
Cokeries .....	—	—	—	—	2	—	1	—	—	—	—	3
Extraction de pétrole et de gaz naturel .....	—	—	—	—	3	—	1	—	—	—	—	4
Raffinage de pétrole .....	3	28	26	19	32	26	2	1	—	—	—	137
Industrie des combustibles nucléaires .....	—	—	1	—	1	—	—	—	—	—	—	2
Production et distribution d'énergie électrique, de gaz, de vapeur et d'eau chaude .....	12	75	78	45	103	87	47	3	2	1	—	453
Captage, épuration et distribution d'eau .....	2	28	35	12	20	19	14	6	—	1	—	137
<i>Total:</i>	<b>17</b>	<b>132</b>	<b>140</b>	<b>79</b>	<b>162</b>	<b>138</b>	<b>66</b>	<b>10</b>	<b>2</b>	<b>2</b>	<b>—</b>	<b>748</b>
<b>2. Extraction et transformation de minéraux non énergétiques et produits dérivés; industrie chimique.</b>												
Extraction et préparation de minerais métalliques .....	—	2	1	3	6	1	1	—	—	—	—	14
Production et première transformation des métaux .....	27	34	47	28	69	52	18	7	3	—	—	285
Extraction de minéraux autres que métalliques et énergétiques; tourbières .....	—	—	—	2	6	6	—	1	3	1	—	19
Industrie des produits minéraux non métalliques .....	32	79	74	55	136	100	23	9	6	3	5	522
Industrie chimique .....	251	627	579	492	953	797	272	46	23	4	7	4 051
Production de fibres artificielles et synthétiques .....	2	14	15	10	17	8	10	—	—	—	—	76
<i>Total:</i>	<b>312</b>	<b>756</b>	<b>716</b>	<b>590</b>	<b>1 187</b>	<b>964</b>	<b>324</b>	<b>63</b>	<b>35</b>	<b>8</b>	<b>12</b>	<b>4 967</b>
<b>3. Industrie transformatrice des métaux, mécanique de pré- cision.</b>												
Fabrication d'ouvrages en métaux (à l'exclusion des machines et de matériel de transport) .....	130	267	227	181	378	314	112	32	13	4	2	1 660
Construction de machines et de matériel mécanique .....	52	117	95	79	146	120	41	7	8	3	2	670
Construction de machines de bureau et de machines et instal- lations pour le traitement de l'information .....	3	12	4	3	8	6	1	3	—	—	—	40
Construction électrique et électronique .....	172	434	338	313	510	356	118	21	7	1	1	2 271
Construction d'automobiles et pièces détachées .....	24	73	80	81	104	77	29	4	1	3	—	476
Construction d'autre matériel de transport .....	2	16	15	14	19	12	3	—	1	—	—	82
Fabrication d'instruments de précision, d'optique et similaires .....	14	50	44	29	95	75	34	7	3	1	2	354
<i>Total:</i>	<b>397</b>	<b>969</b>	<b>803</b>	<b>700</b>	<b>1 260</b>	<b>960</b>	<b>338</b>	<b>74</b>	<b>33</b>	<b>12</b>	<b>7</b>	<b>5 553</b>
<b>4. Autres industries manufacturières.</b>												
Industrie des produits alimentaires, des boissons et du tabac ..	259	414	392	362	772	633	230	55	26	9	7	3 159
Industrie textile .....	178	196	169	159	328	224	88	22	14	5	2	1 385
Industrie du cuir .....	119	117	53	64	116	108	32	10	5	2	4	630
Industrie des chaussures et de l'habillement .....	487	921	719	630	1 451	1 351	562	169	89	35	19	6 433
Industrie du bois et du meuble en bois .....	24	51	54	51	113	116	31	10	9	1	4	464
Industrie du papier et fabrication d'articles en papier; impri- merie et édition .....	383	595	440	407	780	637	239	78	37	14	13	3 623
Industrie du caoutchouc; transformation des matières plastiques ..	75	125	104	97	159	100	26	9	8	1	2	706
Autres industries manufacturières n.c.a. ....	57	63	59	44	127	95	40	12	6	5	4	512
<i>Total:</i>	<b>1 582</b>	<b>2 482</b>	<b>1 990</b>	<b>1 814</b>	<b>3 846</b>	<b>3 264</b>	<b>1 248</b>	<b>365</b>	<b>194</b>	<b>72</b>	<b>55</b>	<b>16 912</b>
<b>5. Bâtiment et génie civil</b>												
.....	<b>100</b>	<b>296</b>	<b>241</b>	<b>200</b>	<b>393</b>	<b>319</b>	<b>143</b>	<b>59</b>	<b>27</b>	<b>11</b>	<b>7</b>	<b>1 796</b>

Tableau 23 (suite). — BRUXELLES-CAPITALE.  
Chiffres absolus.

DIVISION ET CLASSE D'ACTIVITE	Femmes											
	14-19	20-24	25-29	30-34	35-44	45-54	55-59	60-64	65-69	70-74	75 et plus	Total
<b>6. Commerce, restauration et hébergement, réparations.</b>												
Commerce de gros, sauf récupération .....	635	1 576	1 209	899	1 868	1 581	595	248	112	59	22	8 804
Récupération .....	6	11	4	11	26	15	7	2	4	—	—	86
Intermédiaires du commerce .....	3	14	9	16	20	20	9	7	2	2	1	103
Commerce de détail .....	1 422	2 624	2 389	2 565	6 195	5 735	2 149	910	486	224	163	24 862
Restauration et hébergement .....	140	444	585	678	1 606	1 809	749	370	177	62	35	6 655
Réparation de biens de consommation et de véhicules .....	36	79	76	73	131	123	41	11	11	3	1	585
<i>Total:</i>	<b>2 242</b>	<b>4 748</b>	<b>4 272</b>	<b>4 242</b>	<b>9 846</b>	<b>9 283</b>	<b>3 550</b>	<b>1 548</b>	<b>792</b>	<b>350</b>	<b>222</b>	<b>41 095</b>
<b>7. Transports et communications.</b>												
Chemins de fer .....	8	11	9	8	54	79	22	5	6	1	—	203
Autres transports terrestres (urbains, routiers, etc.) .....	46	176	105	81	190	140	54	20	12	4	1	829
Navigation intérieure .....	1	4	1	7	15	15	8	6	2	—	1	60
Transports maritimes et par cabotage .....	1	4	4	1	2	11	1	—	1	—	—	25
Transports aériens .....	9	133	139	100	171	86	31	2	—	—	1	672
Activités annexes aux transports .....	4	11	18	12	20	11	5	2	2	—	—	85
Agences de voyage, intermédiaires des transports, dépôts et entrepôts .....	55	165	94	72	115	106	31	9	5	1	—	653
Communications .....	45	149	131	89	298	227	92	52	3	1	—	1 087
<i>Total:</i>	<b>169</b>	<b>653</b>	<b>501</b>	<b>370</b>	<b>865</b>	<b>675</b>	<b>244</b>	<b>96</b>	<b>31</b>	<b>7</b>	<b>3</b>	<b>3 614</b>
<b>8. Institutions de crédit, assurances, services fournis aux entreprises, location.</b>												
Institutions de crédit .....	279	1 152	871	515	972	640	243	71	8	3	3	4 757
Assurances, excepté assurances sociales obligatoires .....	329	842	537	394	817	546	226	68	21	16	9	3 805
Auxiliaires financiers et d'assurances; affaires immobilières (excepté location de biens immobiliers propres), services fournis aux entreprises .....	359	1 413	1 116	762	1 484	991	393	188	88	36	23	6 853
Location de biens mobiliers .....	6	21	9	10	18	15	7	3	—	2	—	91
Location de biens immobiliers propres .....	1	8	7	13	36	39	23	16	9	1	2	155
<i>Total:</i>	<b>974</b>	<b>3 436</b>	<b>2 540</b>	<b>1 694</b>	<b>3 327</b>	<b>2 231</b>	<b>892</b>	<b>346</b>	<b>126</b>	<b>58</b>	<b>37</b>	<b>15 661</b>
<b>9. Autres services.</b>												
Administration générale, défense nationale et sécurité sociale obligatoire .....	263	1 304	1 212	1 065	2 777	2 556	880	381	50	13	8	10 509
Services d'hygiène publique et administration des cimetières ..	80	94	118	138	335	300	136	49	19	9	3	1 281
Enseignement .....	161	2 578	2 877	2 244	3 164	2 546	755	334	87	32	19	14 797
Recherche et développement .....	21	124	115	92	132	61	25	10	4	—	1	585
Santé et services vétérinaires .....	191	1 372	1 162	924	1 714	1 532	576	210	88	25	21	7 815
Autres services fournis à la collectivité .....	103	426	350	298	715	654	299	117	45	27	26	3 060
Services récréatifs et autres services culturels .....	51	265	315	258	597	587	203	102	44	18	6	2 446
Services personnels .....	708	1 007	891	627	1 116	932	379	121	52	26	11	5 870
Autres services n.c.a. ....	338	1 059	1 273	1 226	2 418	2 355	1 018	439	188	50	34	10 398
<i>Total:</i>	<b>1 916</b>	<b>8 229</b>	<b>8 313</b>	<b>6 872</b>	<b>12 968</b>	<b>11 523</b>	<b>4 271</b>	<b>1 763</b>	<b>577</b>	<b>200</b>	<b>129</b>	<b>56 761</b>
10. Activités mal désignées .....	<b>911</b>	<b>3 032</b>	<b>2 633</b>	<b>2 049</b>	<b>3 768</b>	<b>3 092</b>	<b>1 165</b>	<b>645</b>	<b>307</b>	<b>116</b>	<b>83</b>	<b>17 801</b>
<b>Total général:</b>	<b>8 625</b>	<b>24 740</b>	<b>22 153</b>	<b>18 622</b>	<b>37 651</b>	<b>32 472</b>	<b>12 257</b>	<b>4 982</b>	<b>2 131</b>	<b>839</b>	<b>556</b>	<b>165 028</b>

**Tableau 23 (suite). — REGION DE LANGUE NEERLANDAISE.**  
Chiffres absolus.

DIVISION ET CLASSE D'ACTIVITE	Hommes											
	14-19	20-24	25-29	30-34	35-44	45-54	55-59	60-64	65-69	70-74	75 et plus	Total
<b>0. Agriculture, sylviculture et pêche.</b>												
Agriculture .....	3 658	5 329	5 254	7 029	20 140	19 995	11 373	10 124	1 745	654	345	85 646
Sylviculture .....	11	21	26	29	71	71	37	33	3	3	1	306
Pêche .....	203	220	201	171	313	240	88	40	11	7	2	1 496
<i>Total:</i>	<b>3 872</b>	<b>5 570</b>	<b>5 481</b>	<b>7 229</b>	<b>20 524</b>	<b>20 306</b>	<b>11 498</b>	<b>10 197</b>	<b>1 759</b>	<b>664</b>	<b>348</b>	<b>87 448</b>
<b>1. Energie et eau.</b>												
Extraction et agglomération de combustibles solides .....	513	1 065	1 445	3 640	8 829	5 198	1 131	190	4	4	1	22 020
Cokeries .....	2	19	20	25	110	100	62	55	—	—	—	393
Extraction de pétrole et de gaz naturel .....	1	20	17	19	43	27	12	7	—	—	1	147
Raffinage de pétrole .....	37	439	726	764	1 613	1 144	408	221	8	1	1	5 362
Industrie des combustibles nucléaires .....	—	1	4	4	7	7	3	—	—	—	—	26
Production et distribution d'énergie électrique, de gaz, de vapeur et d'eau chaude .....	147	1 180	1 839	1 888	3 548	3 053	1 307	809	17	2	4	13 794
Captage, épuration et distribution d'eau .....	39	265	342	381	917	573	198	115	2	—	—	2 832
<i>Total:</i>	<b>739</b>	<b>2 989</b>	<b>4 393</b>	<b>6 721</b>	<b>15 067</b>	<b>10 102</b>	<b>3 121</b>	<b>1 397</b>	<b>31</b>	<b>7</b>	<b>7</b>	<b>44 574</b>
<b>2. Extraction et transformation de minéraux non énergétiques et produits dérivés; industrie chimique.</b>												
Extraction et préparation de minerais métalliques .....	2	9	15	15	31	38	11	8	—	—	—	129
Production et première transformation des métaux .....	1 654	4 534	4 397	4 543	8 976	6 217	2 325	1 575	33	8	6	34 268
Extraction de minéraux autres que métalliques et énergétiques; tourbières .....	32	114	117	128	257	134	58	56	5	2	1	904
Industrie des produits minéraux non métalliques .....	2 460	3 688	3 439	3 962	8 033	5 865	2 776	2 128	116	40	26	32 533
Industrie chimique .....	577	3 792	4 882	5 420	9 542	6 142	2 561	1 786	75	20	17	34 814
Production de fibres artificielles et synthétiques .....	59	201	235	252	546	490	228	137	4	—	—	2 152
<i>Total:</i>	<b>4 784</b>	<b>12 338</b>	<b>13 085</b>	<b>14 320</b>	<b>27 385</b>	<b>18 886</b>	<b>7 959</b>	<b>5 690</b>	<b>233</b>	<b>70</b>	<b>50</b>	<b>104 800</b>
<b>3. Industrie transformatrice des métaux, mécanique de pré- cision.</b>												
Fabrication d'ouvrages en métaux (à l'exclusion des machines et de matériel de transport) .....	6 124	8 807	6 614	5 926	11 437	8 774	3 824	2 812	174	52	37	54 581
Construction de machines et de matériel mécanique .....	2 001	4 394	3 863	3 473	5 603	4 058	1 511	1 004	59	15	15	25 996
Construction de machines de bureau et de machines et instal- lations pour le traitement de l'information .....	30	164	172	96	102	72	25	9	3	1	1	675
Construction électrique et électronique .....	2 699	6 838	5 563	4 829	8 407	5 012	1 692	1 100	44	14	6	36 204
Construction d'automobiles et pièces détachées .....	3 148	8 351	6 597	5 348	7 745	3 620	1 051	762	29	19	5	36 675
Construction d'autre matériel de transport .....	1 493	2 270	1 701	1 701	4 013	3 707	1 811	1 423	43	20	13	18 195
Fabrication d'instruments de précision, d'optique et similaires .....	149	291	340	245	491	299	121	92	15	2	—	2 045
<i>Total:</i>	<b>15 644</b>	<b>31 115</b>	<b>24 850</b>	<b>21 618</b>	<b>37 798</b>	<b>25 542</b>	<b>10 035</b>	<b>7 202</b>	<b>367</b>	<b>123</b>	<b>77</b>	<b>174 371</b>
<b>4. Autres industries manufacturières.</b>												
Industrie des produits alimentaires, des boissons et du tabac ..	4 649	7 063	6 932	7 435	16 213	13 311	6 215	4 419	341	116	77	66 771
Industrie textile .....	4 880	5 295	4 292	4 910	10 632	9 307	5 823	4 349	187	60	44	49 779
Industrie du cuir .....	286	223	180	223	586	528	275	235	6	5	4	2 551
Industrie des chaussures et de l'habillement .....	1 119	1 425	1 337	1 436	3 873	3 409	1 483	1 040	117	45	19	15 303
Industrie du bois et du meuble en bois .....	6 486	7 007	5 750	5 754	10 522	7 057	3 787	3 290	213	64	49	49 979
Industrie du papier et fabrication d'articles en papier; impri- merie et édition .....	2 212	4 129	3 665	3 499	6 189	4 792	2 222	1 632	168	71	44	28 623
Industrie du caoutchouc; transformation des matières plastiques ..	1 009	1 823	1 525	1 383	2 509	1 865	723	458	26	3	2	11 326
Autres industries manufacturières n.c.a. ....	1 644	1 966	1 688	1 494	2 650	2 311	1 405	729	92	24	21	14 024
<i>Total:</i>	<b>22 285</b>	<b>28 931</b>	<b>25 369</b>	<b>26 134</b>	<b>53 174</b>	<b>42 580</b>	<b>21 933</b>	<b>16 152</b>	<b>1 150</b>	<b>388</b>	<b>260</b>	<b>238 356</b>
<b>5. Bâtiment et génie civil .....</b>												
<i>Total:</i>	<b>12 978</b>	<b>22 636</b>	<b>20 571</b>	<b>21 705</b>	<b>43 657</b>	<b>29 132</b>	<b>14 286</b>	<b>11 108</b>	<b>602</b>	<b>187</b>	<b>68</b>	<b>176 930</b>

Tableau 23 (suite). — REGION DE LANGUE NEERLANDAISE.  
Chiffres absolus.

DIVISION ET CLASSE D'ACTIVITE	Hommes											
	14-19	20-24	25-29	30-34	35-44	45-54	55-59	60-64	65-69	70-74	75 et plus	Total
<b>6. Commerce, restauration et hébergement, réparations.</b>												
Commerce de gros, sauf récupération .....	1 900	6 143	7 208	7 283	14 319	10 908	4 461	3 137	699	289	145	56 492
Récupération .....	111	197	211	224	508	440	222	193	28	5	6	2 145
Intermédiaires du commerce .....	5	18	29	25	76	37	13	12	6	—	1	222
Commerce de détail .....	3 533	7 321	8 501	9 477	20 754	17 776	8 636	6 448	1 710	660	404	85 220
Restauration et hébergement .....	869	1 785	1 808	1 774	3 278	2 885	1 396	1 118	336	131	105	15 485
Réparation de biens de consommation et de véhicules .....	3 550	4 959	4 102	3 265	5 658	3 900	1 698	1 210	206	59	32	28 639
<i>Total:</i>	<b>9 968</b>	<b>20 423</b>	<b>21 859</b>	<b>22 048</b>	<b>44 593</b>	<b>35 946</b>	<b>16 426</b>	<b>12 118</b>	<b>2 985</b>	<b>1 144</b>	<b>693</b>	<b>188 203</b>
<b>7. Transports et communications.</b>												
Chemins de fer .....	891	1 805	1 642	1 724	6 566	12 468	4 435	1 376	13	12	1	30 933
Autres transports terrestres (urbains, routiers, etc.) .....	645	2 846	3 963	4 138	7 740	5 913	2 184	1 374	187	61	13	29 064
Navigation intérieure .....	335	510	501	511	1 099	1 041	511	409	111	59	35	5 122
Transports maritimes et par cabotage .....	230	620	666	670	1 239	861	329	261	28	10	7	4 921
Transports aériens .....	37	432	738	823	2 187	1 084	253	158	1	1	1	5 715
Activités annexes aux transports .....	297	1 156	1 204	1 520	3 445	2 579	1 298	1 045	63	12	7	12 626
Agences de voyage, intermédiaires des transports, dépôts et entrepôts .....	321	998	989	898	1 716	1 383	636	477	77	26	13	7 534
Communications .....	1 966	3 474	3 858	3 705	7 294	4 866	1 884	1 230	12	2	2	28 293
<i>Total:</i>	<b>4 722</b>	<b>11 841</b>	<b>13 561</b>	<b>13 989</b>	<b>31 286</b>	<b>30 195</b>	<b>11 530</b>	<b>6 330</b>	<b>492</b>	<b>183</b>	<b>79</b>	<b>124 208</b>
<b>8. Institutions de crédit, assurances, services fournis aux entre- prises, location.</b>												
Institutions de crédit .....	568	4 174	3 856	2 735	5 095	2 960	884	852	112	48	42	21 326
Assurances, excepté assurances sociales obligatoires .....	319	1 280	1 405	1 478	2 982	1 958	761	555	161	83	45	11 027
Auxiliaires financiers et d'assurances; affaires immobilières (excepté location de biens immobiliers propres), services fournis aux entreprises .....	344	2 100	3 038	2 767	4 515	3 291	1 427	1 065	512	197	130	19 386
Location de biens mobiliers .....	6	34	47	33	69	46	30	19	6	4	1	295
Location de biens immobiliers propres .....	—	3	8	6	9	12	3	6	1	—	—	48
<i>Total:</i>	<b>1 237</b>	<b>7 591</b>	<b>8 354</b>	<b>7 019</b>	<b>12 670</b>	<b>8 267</b>	<b>3 105</b>	<b>2 497</b>	<b>792</b>	<b>332</b>	<b>218</b>	<b>52 082</b>
<b>9. Autres services.</b>												
Administration générale, défense nationale et sécurité sociale obligatoire .....	2 888	9 837	10 783	12 950	34 173	26 213	8 728	5 462	250	65	36	111 385
Services d'hygiène publique et administration des cimetières ..	182	361	338	326	648	428	200	173	18	3	2	2 679
Enseignement .....	255	5 303	10 405	9 838	12 545	8 597	2 614	1 420	234	33	17	51 261
Recherche et développement .....	34	376	629	639	1 010	403	124	79	4	2	1	3 301
Santé et services vétérinaires .....	100	1 134	2 129	2 086	3 537	2 576	1 152	735	284	170	98	14 001
Autres services fournis à la collectivité .....	146	1 062	1 398	1 893	4 637	4 315	2 113	1 876	309	129	45	17 923
Services récréatifs et autres services culturels .....	220	820	990	934	1 676	1 399	650	495	114	43	27	7 368
Services personnels .....	653	1 263	1 453	1 363	2 496	2 185	1 157	665	130	42	24	11 431
Autres services n.c.a. ....	48	138	196	348	1 008	840	432	334	16	5	6	3 371
<i>Total:</i>	<b>4 526</b>	<b>20 294</b>	<b>28 321</b>	<b>30 377</b>	<b>61 730</b>	<b>46 956</b>	<b>17 170</b>	<b>11 239</b>	<b>1 359</b>	<b>492</b>	<b>256</b>	<b>222 720</b>
<b>10. Activités mal désignées .....</b>	<b>623</b>	<b>1 480</b>	<b>1 279</b>	<b>1 099</b>	<b>2 129</b>	<b>1 593</b>	<b>617</b>	<b>482</b>	<b>66</b>	<b>25</b>	<b>16</b>	<b>9 409</b>
<b>Total général:</b>	<b>81 378</b>	<b>165 208</b>	<b>167 123</b>	<b>172 259</b>	<b>350 013</b>	<b>269 505</b>	<b>117 680</b>	<b>84 412</b>	<b>9 836</b>	<b>3 615</b>	<b>2 072</b>	<b>1 423 101</b>



Tableau 23 (suite). — REGION DE LANGUE NEERLANDAISE.  
Chiffres absolus.

DIVISION ET CLASSE D'ACTIVITE	Femmes											Total
	14-19	20-24	25-29	30-34	35-44	45-54	55-59	60-64	65-69	70-74	75 et plus	
<b>0. Agriculture, sylviculture et pêche.</b>												
Agriculture .....	1 196	1 377	1 043	1 508	4 379	3 463	1 415	606	229	92	102	15 410
Sylviculture .....	1	—	—	—	1	—	—	—	—	—	—	2
Pêche .....	2	3	2	2	9	1	5	5	2	2	—	33
<i>Total:</i>	<b>1 199</b>	<b>1 380</b>	<b>1 045</b>	<b>1 510</b>	<b>4 389</b>	<b>3 464</b>	<b>1 420</b>	<b>611</b>	<b>231</b>	<b>94</b>	<b>102</b>	<b>15 445</b>
<b>1. Energie et eau.</b>												
Extraction et agglomération de combustibles solides .....	19	23	18	15	20	30	5	1	—	—	1	132
Cokeries .....	—	2	—	2	—	2	—	—	—	—	—	6
Extraction de pétrole et de gaz naturel .....	1	5	—	1	4	2	—	—	—	—	—	13
Raffinage de pétrole .....	35	120	74	53	121	57	21	3	4	—	—	488
Industrie des combustibles nucléaires .....	—	1	2	—	1	—	—	—	—	—	—	4
Production et distribution d'énergie électrique, de gaz, de vapeur et d'eau chaude .....	54	156	134	94	186	122	37	2	2	—	—	787
Captage, épuration et distribution d'eau .....	3	44	27	22	47	18	3	1	—	—	—	165
<i>Total:</i>	<b>112</b>	<b>351</b>	<b>255</b>	<b>187</b>	<b>379</b>	<b>231</b>	<b>66</b>	<b>7</b>	<b>6</b>	<b>—</b>	<b>1</b>	<b>1 595</b>
<b>2. Extraction et transformation de minéraux non énergétiques et produits dérivés; industrie chimique.</b>												
Extraction et préparation de minerais métalliques .....	—	4	1	2	1	2	—	—	—	—	—	10
Production et première transformation des métaux .....	242	469	256	162	345	230	63	8	8	3	1	1 787
Extraction de minéraux autres que métalliques et énergétiques; tourbières .....	11	10	10	8	9	4	1	1	—	—	—	54
Industrie des produits minéraux non métalliques .....	497	785	449	439	842	446	82	27	11	7	10	3 595
Industrie chimique .....	816	1 968	1 199	800	1 362	766	178	30	5	7	1	7 132
Production de fibres artificielles et synthétiques .....	51	95	100	71	104	62	11	—	—	—	—	494
<i>Total:</i>	<b>1 617</b>	<b>3 331</b>	<b>2 015</b>	<b>1 482</b>	<b>2 663</b>	<b>1 510</b>	<b>335</b>	<b>66</b>	<b>24</b>	<b>17</b>	<b>12</b>	<b>13 072</b>
<b>3. Industrie transformatrice des métaux, mécanique de pré- cision.</b>												
Fabrication d'ouvrages en métaux (à l'exclusion des machines et de matériel de transport) .....	951	1 466	825	613	1 187	735	164	38	24	10	8	6 021
Construction de machines et de matériel mécanique .....	300	723	430	278	435	221	53	11	5	6	1	2 463
Construction de machines de bureau et de machines et instal- lations pour le traitement de l'information .....	55	136	65	43	54	13	3	1	—	—	—	370
Construction électrique et électronique .....	5 618	6 856	4 039	2 601	3 471	1 497	201	23	2	2	2	24 312
Construction d'automobiles et pièces détachées .....	450	1 184	698	507	514	148	42	10	3	—	2	3 558
Construction d'autre matériel de transport .....	154	217	160	114	184	123	42	5	4	1	2	1 006
Fabrication d'instruments de précision, d'optique et similaires .....	90	156	92	65	119	80	11	3	4	—	—	620
<i>Total:</i>	<b>7 618</b>	<b>10 738</b>	<b>6 309</b>	<b>4 221</b>	<b>5 964</b>	<b>2 817</b>	<b>516</b>	<b>91</b>	<b>42</b>	<b>19</b>	<b>15</b>	<b>38 350</b>
<b>4. Autres industries manufacturières.</b>												
Industrie des produits alimentaires, des boissons et du tabac ..	4 474	4 997	2 979	2 324	4 458	2 810	725	133	61	25	27	23 013
Industrie textile .....	7 972	7 549	4 605	3 725	7 110	4 551	950	84	31	9	13	36 599
Industrie du cuir .....	337	310	191	171	266	202	48	7	—	—	—	1 532
Industrie des chaussures et de l'habillement .....	17 535	17 124	7 925	5 116	7 958	3 943	895	137	52	26	17	60 728
Industrie du bois et du meuble en bois .....	1 049	1 375	833	674	1 020	544	120	39	20	12	15	5 701
Industrie du papier et fabrication d'articles en papier; impri- merie et édition .....	1 892	2 306	1 201	887	1 541	889	235	36	21	14	9	9 031
Industrie du caoutchouc; transformation des matières plastiques ..	853	1 005	633	418	742	425	78	14	3	2	2	4 175
Autres industries manufacturières n.c.a. ....	1 295	887	429	310	438	267	66	15	9	3	3	3 722
<i>Total:</i>	<b>35 407</b>	<b>35 553</b>	<b>18 796</b>	<b>13 625</b>	<b>23 533</b>	<b>13 631</b>	<b>3 117</b>	<b>465</b>	<b>197</b>	<b>91</b>	<b>86</b>	<b>144 501</b>
<b>5. Bâtiment et génie civil .....</b>												
	<b>567</b>	<b>1 023</b>	<b>559</b>	<b>450</b>	<b>797</b>	<b>448</b>	<b>180</b>	<b>99</b>	<b>47</b>	<b>25</b>	<b>30</b>	<b>4 225</b>

**Tableau 23 (suite). — REGION DE LANGUE NEERLANDAISE.**  
Chiffres absolus.

DIVISION ET CLASSE D'ACTIVITE	Femmes											
	14-19	20-24	25-29	30-34	35-44	45-54	55-59	60-64	65-69	70-74	75 et plus	Total
<b>6. Commerce, restauration et hébergement, réparations.</b>												
Commerce de gros, sauf récupération .....	2 356	3 931	2 187	1 619	2 918	1 835	598	222	109	61	50	15 886
Récupération .....	56	54	38	40	88	80	14	7	4	3	2	386
Intermédiaires du commerce .....	5	19	9	8	17	10	6	1	—	—	—	75
Commerce de détail .....	8 463	11 059	8 570	8 913	19 607	14 824	5 745	2 955	1 522	689	509	82 856
Restauration et hébergement .....	944	2 105	2 650	2 982	7 475	6 980	2 580	1 441	653	342	253	28 405
Réparation de biens de consommation et de véhicules .....	290	461	266	220	375	216	56	35	14	6	3	1 942
<i>Total:</i>	<b>12 114</b>	<b>17 629</b>	<b>13 720</b>	<b>13 782</b>	<b>30 480</b>	<b>23 945</b>	<b>8 999</b>	<b>4 661</b>	<b>2 302</b>	<b>1 101</b>	<b>817</b>	<b>129 550</b>
<b>7. Transports et communications.</b>												
Chemins de fer .....	31	56	40	41	139	178	34	4	2	—	1	526
Autres transports terrestres (urbains, routiers, etc.) .....	250	431	226	172	331	224	92	42	23	13	7	1 811
Navigation intérieure .....	66	191	201	220	433	435	160	81	51	21	9	1 868
Transports maritimes et par cabotage .....	81	156	80	64	135	98	33	15	8	5	4	679
Transports aériens .....	34	170	186	121	185	95	17	—	—	—	—	808
Activités annexes aux transports .....	125	234	110	79	179	124	49	12	6	3	1	922
Agences de voyage, intermédiaires des transports, dépôts et entrepôts .....	500	1 022	492	261	400	257	85	28	9	5	4	3 063
Communications .....	382	597	446	366	898	528	189	83	3	4	1	3 497
<i>Total:</i>	<b>1 469</b>	<b>2 857</b>	<b>1 781</b>	<b>1 324</b>	<b>2 700</b>	<b>1 939</b>	<b>659</b>	<b>265</b>	<b>102</b>	<b>51</b>	<b>27</b>	<b>13 174</b>
<b>8. Institutions de crédit, assurances, services fournis aux entre- prises, location.</b>												
Institutions de crédit .....	1 619	3 455	1 817	880	1 282	746	188	66	25	15	16	10 109
Assurances, excepté assurances sociales obligatoires .....	1 176	2 195	1 048	798	1 379	827	285	121	68	25	12	7 934
Auxiliaires financiers et d'assurances; affaires immobilières (excepté location de biens immobiliers propres), services fournis aux entreprises .....	1 113	2 433	1 408	972	1 647	911	293	142	58	24	17	9 018
Location de biens mobiliers .....	9	32	15	3	16	23	10	3	2	1	1	115
Location de biens immobiliers propres .....	3	10	11	3	13	7	6	—	1	—	—	54
<i>Total:</i>	<b>3 920</b>	<b>8 125</b>	<b>4 299</b>	<b>2 656</b>	<b>4 337</b>	<b>2 514</b>	<b>782</b>	<b>332</b>	<b>154</b>	<b>65</b>	<b>46</b>	<b>27 230</b>
<b>9. Autres services.</b>												
Administration générale, défense nationale et sécurité sociale obligatoire .....	1 776	5 575	3 679	2 893	5 418	3 274	880	275	53	17	17	23 857
Services d'hygiène publique et administration des cimetières ..	109	161	144	133	311	259	101	21	9	2	1	1 251
Enseignement .....	1 460	14 133	13 390	10 204	12 352	9 097	2 503	1 274	357	67	15	64 852
Recherche et développement .....	72	346	222	142	185	71	17	10	—	—	1	1 066
Santé et services vétérinaires .....	3 317	10 588	5 367	3 596	5 233	3 378	1 269	503	140	66	45	33 502
Autres services fournis à la collectivité .....	1 206	2 418	1 330	1 159	2 200	1 722	646	223	84	26	21	11 035
Services récréatifs et autres services culturels .....	180	500	420	317	629	482	190	68	25	15	14	2 840
Services personnels .....	3 567	4 296	3 156	2 292	3 504	2 276	649	170	58	16	17	20 001
Autres services n.c.a. ....	3 452	1 905	1 008	919	1 993	2 118	1 035	229	53	28	15	12 755
<i>Total:</i>	<b>15 139</b>	<b>39 922</b>	<b>28 716</b>	<b>21 655</b>	<b>31 825</b>	<b>22 677</b>	<b>7 290</b>	<b>2 773</b>	<b>779</b>	<b>237</b>	<b>146</b>	<b>171 159</b>
<b>10. Activités mal désignées .....</b>	<b>718</b>	<b>1 067</b>	<b>551</b>	<b>443</b>	<b>708</b>	<b>486</b>	<b>133</b>	<b>60</b>	<b>17</b>	<b>14</b>	<b>15</b>	<b>4 212</b>
<b>Total général:</b>	<b>79 880</b>	<b>121 976</b>	<b>78 046</b>	<b>61 335</b>	<b>107 775</b>	<b>73 662</b>	<b>23 497</b>	<b>9 430</b>	<b>3 901</b>	<b>1 714</b>	<b>1 297</b>	<b>562 513</b>

Tableau 23 (suite). — REGION DE LANGUE FRANÇAISE.  
Chiffres absolus.

DIVISION ET CLASSE D'ACTIVITE	Hommes											
	14-19	20-24	25-29	30-34	35-44	45-54	55-59	60-64	65-69	70-74	75 et plus	Total
<b>0. Agriculture, sylviculture et pêche.</b>												
Agriculture .....	1 547	2 592	1 983	3 042	9 899	10 115	4 923	4 095	1 256	548	271	40 271
Sylviculture .....	137	223	171	198	609	576	242	174	22	8	4	2 364
Pêche .....	3	12	8	11	7	9	3	4	1	1	3	62
<i>Total:</i>	<b>1 687</b>	<b>2 827</b>	<b>2 162</b>	<b>3 251</b>	<b>10 515</b>	<b>10 700</b>	<b>5 168</b>	<b>4 273</b>	<b>1 279</b>	<b>557</b>	<b>278</b>	<b>42 697</b>
<b>1. Energie et eau.</b>												
Extraction et agglomération de combustibles solides .....	145	346	763	2 467	7 028	4 934	1 331	446	48	14	4	17 526
Cokeries .....	3	15	22	42	129	149	54	22	—	—	—	436
Extraction de pétrole et de gaz naturel .....	—	2	3	—	2	5	—	1	—	—	—	13
Raffinage de pétrole .....	5	34	63	52	120	75	27	3	—	1	—	380
Industrie des combustibles nucléaires .....	—	2	3	4	8	8	3	—	1	—	—	29
Production et distribution d'énergie électrique, de gaz, de vapeur et d'eau chaude .....	93	646	778	1 045	2 514	2 201	951	582	16	3	1	8 830
Captage, épuration et distribution d'eau .....	46	279	244	280	698	494	218	117	3	3	1	2 383
<i>Total:</i>	<b>292</b>	<b>1 324</b>	<b>1 876</b>	<b>3 890</b>	<b>10 499</b>	<b>7 866</b>	<b>2 584</b>	<b>1 171</b>	<b>68</b>	<b>21</b>	<b>6</b>	<b>29 597</b>
<b>2. Extraction et transformation de minéraux non énergétiques et produits dérivés; industrie chimique.</b>												
Extraction et préparation de minerais métalliques .....	10	23	28	29	108	92	17	6	2	—	—	315
Production et première transformation des métaux .....	2 913	8 352	7 060	8 685	21 591	16 343	6 118	3 086	87	22	20	74 277
Extraction de minéraux autres que métalliques et énergétiques: tourbières .....	297	723	595	759	1 922	1 805	956	604	36	9	9	7 715
Industrie des produits minéraux non métalliques .....	2 773	4 310	3 209	3 377	6 938	4 895	2 078	1 423	96	39	19	29 157
Industrie chimique .....	249	1 038	1 239	1 413	2 934	2 433	951	478	49	9	10	10 803
Production de fibres artificielles et synthétiques .....	16	89	91	102	230	253	114	97	1	—	1	994
<i>Total:</i>	<b>6 258</b>	<b>14 535</b>	<b>12 222</b>	<b>14 365</b>	<b>33 723</b>	<b>25 821</b>	<b>10 234</b>	<b>5 694</b>	<b>271</b>	<b>79</b>	<b>59</b>	<b>123 261</b>
<b>3. Industrie transformatrice des métaux, mécanique de pré- cision.</b>												
Fabrication d'ouvrages en métaux (à l'exclusion des machines et de matériel de transport) .....	4 519	6 062	3 833	4 032	8 764	6 901	2 696	1 888	166	73	55	38 989
Construction de machines et de matériel mécanique .....	1 759	4 080	2 724	2 615	5 579	4 618	1 646	1 041	70	27	20	24 179
Construction de machines de bureau et de machines et instal- lations pour le traitement de l'information .....	19	89	58	40	32	28	5	6	1	—	—	278
Construction électrique et électronique .....	1 160	3 053	2 212	2 002	4 956	3 681	1 253	689	31	9	4	19 050
Construction d'automobiles et pièces détachées .....	633	979	534	476	764	486	143	77	11	1	2	4 106
Construction d'autre matériel de transport .....	232	422	306	353	772	571	234	152	5	3	—	3 050
Fabrication d'instruments de précision, d'optique et similaires .....	134	252	180	163	305	301	117	72	14	3	3	1 544
<i>Total:</i>	<b>8 456</b>	<b>14 937</b>	<b>9 847</b>	<b>9 681</b>	<b>21 172</b>	<b>16 586</b>	<b>6 094</b>	<b>3 925</b>	<b>298</b>	<b>116</b>	<b>84</b>	<b>91 196</b>
<b>4. Autres industries manufacturières.</b>												
Industrie des produits alimentaires, des boissons et du tabac ..	2 041	2 742	2 198	2 273	5 308	4 470	1 797	1 179	188	60	38	22 294
Industrie textile .....	1 278	1 714	1 274	1 333	3 268	3 021	1 688	1 139	74	28	16	14 833
Industrie du cuir .....	84	80	86	77	190	202	105	80	11	5	6	926
Industrie des chaussures et de l'habillement .....	167	307	247	254	820	910	366	286	47	25	18	3 447
Industrie du bois et du meuble en bois .....	1 650	1 919	1 100	1 084	2 607	2 099	1 084	882	106	35	28	12 594
Industrie du papier et fabrication d'articles en papier; imprimerie et édition .....	936	2 223	1 641	1 514	3 319	2 742	1 171	794	91	38	22	14 491
Industrie du caoutchouc; transformation des matières plastiques ..	387	862	548	554	1 000	729	234	136	9	7	2	4 468
Autres industries manufacturières n.c.a. ....	58	114	80	47	157	132	52	29	16	3	3	691
<i>Total:</i>	<b>6 601</b>	<b>9 961</b>	<b>7 174</b>	<b>7 136</b>	<b>16 669</b>	<b>14 305</b>	<b>6 497</b>	<b>4 525</b>	<b>542</b>	<b>201</b>	<b>133</b>	<b>73 744</b>
<b>5. Bâtiment et génie civil .....</b>												
	<b>7 226</b>	<b>11 979</b>	<b>8 876</b>	<b>9 353</b>	<b>19 970</b>	<b>13 256</b>	<b>5 652</b>	<b>3 902</b>	<b>483</b>	<b>141</b>	<b>56</b>	<b>80 894</b>

Tableau 23 (suite). — REGION DE LANGUE FRANÇAISE.  
Chiffres absolus.

DIVISION ET CLASSE D'ACTIVITE	Hommes											Total
	14-19	20-24	25-29	30-34	35-44	45-54	55-59	60-64	65-69	70-74	75 et plus	
<b>6. Commerce, restauration et hébergement, réparations.</b>												
Commerce de gros, sauf récupération .....	880	3 000	3 060	2 908	6 658	5 562	2 118	1 422	457	220	113	26 398
Récupération .....	151	184	181	189	515	411	154	127	27	6	6	1 951
Intermédiaires du commerce .....	4	8	11	23	46	41	26	21	8	4	3	195
Commerce de détail .....	2 391	4 425	3 681	3 953	9 575	9 528	4 159	3 041	1 056	532	332	42 673
Restauration et hébergement .....	666	1 020	866	827	1 727	1 640	654	481	160	70	53	8 164
Réparation de biens de consommation et de véhicules .....	2 853	3 308	2 118	1 735	3 610	2 484	1 066	754	171	63	29	18 191
<i>Total:</i>	<b>6 945</b>	<b>11 945</b>	<b>9 917</b>	<b>9 635</b>	<b>22 131</b>	<b>19 666</b>	<b>8 177</b>	<b>5 846</b>	<b>1 879</b>	<b>895</b>	<b>536</b>	<b>97 572</b>
<b>7. Transports et communications.</b>												
Chemins de fer .....	690	1 698	1 299	1 365	5 519	9 263	3 072	1 171	21	4	4	24 106
Autres transports terrestres (urbains, routiers, etc.) .....	369	1 702	2 056	2 059	4 661	3 411	1 120	637	128	33	13	16 189
Navigation intérieure .....	99	184	130	161	304	295	133	118	49	14	14	1 501
Transports maritimes et par cabotage .....	152	220	98	51	58	32	11	15	—	—	—	637
Transports aériens .....	6	74	88	95	261	173	37	12	—	—	—	746
Activités annexes aux transports .....	32	62	51	36	70	69	42	19	3	5	1	390
Agences de voyage, intermédiaires des transports, dépôts et entrepôts .....	94	226	169	146	279	258	92	67	12	3	4	1 350
Communications .....	1 371	3 126	2 069	1 659	3 701	3 570	1 736	1 026	10	6	2	18 276
<i>Total:</i>	<b>2 813</b>	<b>7 292</b>	<b>5 960</b>	<b>5 572</b>	<b>14 853</b>	<b>17 071</b>	<b>6 243</b>	<b>3 065</b>	<b>223</b>	<b>65</b>	<b>38</b>	<b>63 195</b>
<b>8. Institutions de crédit, assurances, services fournis aux entre- prises, location.</b>												
Institutions de crédit .....	325	2 393	1 829	1 386	2 367	1 438	554	585	71	30	17	10 995
Assurances, excepté assurances sociales obligatoires .....	151	605	602	572	1 234	863	368	243	131	71	44	4 884
Auxiliaires financiers et d'assurances; affaires immobilières (excepté location de biens immobiliers propres), services fournis aux entreprises .....	178	1 079	1 339	1 337	2 665	2 060	916	749	407	212	125	11 067
Location de biens mobiliers .....	2	28	27	19	49	39	14	15	3	2	—	198
Location de biens immobiliers propres .....	1	2	3	13	21	20	5	2	2	—	—	69
<i>Total:</i>	<b>657</b>	<b>4 107</b>	<b>3 800</b>	<b>3 327</b>	<b>6 336</b>	<b>4 420</b>	<b>1 857</b>	<b>1 594</b>	<b>614</b>	<b>315</b>	<b>186</b>	<b>27 213</b>
<b>9. Autres services.</b>												
Administration générale, défense nationale et sécurité sociale obligatoire .....	2 016	7 705	5 561	6 056	15 156	15 270	5 813	3 598	301	89	47	61 612
Services d'hygiène publique et administration des cimetières ..	106	249	167	207	490	392	180	126	6	3	2	1 928
Enseignement .....	188	3 537	5 866	5 775	6 918	5 360	1 813	971	183	36	17	30 664
Recherche et développement .....	20	230	320	297	454	289	87	47	11	1	4	1 760
Santé et services vétérinaires .....	71	554	1 049	1 158	2 324	1 835	737	574	272	130	68	8 772
Autres services fournis à la collectivité .....	75	318	365	460	1 172	1 417	726	546	190	102	52	5 423
Services récréatifs et autres services culturels .....	115	452	432	439	789	688	305	252	90	36	26	3 624
Services personnels .....	486	822	625	495	1 131	1 098	588	359	94	47	22	5 767
Autres services n.c.a. ....	65	255	259	280	774	723	339	237	37	16	5	2 990
<i>Total:</i>	<b>3 142</b>	<b>14 122</b>	<b>14 644</b>	<b>15 167</b>	<b>29 208</b>	<b>27 072</b>	<b>10 588</b>	<b>6 710</b>	<b>1 184</b>	<b>460</b>	<b>243</b>	<b>122 540</b>
10. Activités mal désignées .....	<b>563</b>	<b>1 159</b>	<b>885</b>	<b>784</b>	<b>1 547</b>	<b>1 217</b>	<b>462</b>	<b>319</b>	<b>69</b>	<b>31</b>	<b>21</b>	<b>7 057</b>
<b>Total général:</b>	<b>44 640</b>	<b>94 188</b>	<b>77 363</b>	<b>82 161</b>	<b>186 623</b>	<b>157 980</b>	<b>63 556</b>	<b>41 024</b>	<b>6 910</b>	<b>2 881</b>	<b>1 640</b>	<b>758 966</b>

Tableau 23 (suite). — REGION DE LANGUE FRANÇAISE.  
Chiffres absolus.

DIVISION ET CLASSE D'ACTIVITE	Femmes											Total
	14-19	20-24	25-29	30-34	35-44	45-54	55-59	60-64	65-69	70-74	75 et plus	
<b>0. Agriculture, sylviculture et pêche.</b>												
Agriculture .....	531	721	605	1 151	3 604	3 261	1 253	608	289	138	155	12 316
Sylviculture .....	3	3	8	7	18	12	7	1	1	2	1	63
Pêche .....	1	1	1	1	3	1	—	—	—	—	—	8
<i>Total:</i>	<b>535</b>	<b>725</b>	<b>614</b>	<b>1 159</b>	<b>3 625</b>	<b>3 274</b>	<b>1 260</b>	<b>609</b>	<b>290</b>	<b>140</b>	<b>156</b>	<b>12 387</b>
<b>1. Energie et eau.</b>												
Extraction et agglomération de combustibles solides .....	7	23	11	27	78	89	38	6	—	3	1	283
Cokeries .....	—	2	—	—	5	2	2	1	—	—	—	12
Extraction de pétrole et de gaz naturel .....	—	—	—	1	—	—	—	—	—	—	—	1
Raffinage de pétrole .....	3	10	12	6	13	4	—	—	—	—	—	48
Industrie des combustibles nucléaires .....	—	—	—	—	—	1	—	—	—	—	—	1
Production et distribution d'énergie électrique, de gaz, de vapeur et d'eau chaude .....	22	83	74	72	149	111	50	—	4	—	2	567
Captage, épuration et distribution d'eau .....	5	36	26	12	31	12	8	2	1	—	—	133
<i>Total:</i>	<b>37</b>	<b>154</b>	<b>123</b>	<b>118</b>	<b>276</b>	<b>219</b>	<b>98</b>	<b>9</b>	<b>5</b>	<b>3</b>	<b>3</b>	<b>1 045</b>
<b>2. Extraction et transformation de minéraux non énergétiques et produits dérivés; industrie chimique.</b>												
Extraction et préparation de minerais métalliques .....	1	7	1	1	4	3	1	1	—	—	—	19
Production et première transformation des métaux .....	196	424	280	290	774	609	171	24	9	7	7	2 791
Extraction de minéraux autres que métalliques et énergétiques: tourbières .....	28	75	31	21	61	64	24	10	4	1	3	322
Industrie des produits minéraux non métalliques .....	912	1 068	540	516	1 124	653	155	34	10	7	4	5 023
Industrie chimique .....	390	727	385	316	712	488	115	10	4	4	3	3 154
Production de fibres artificielles et synthétiques .....	16	56	36	34	104	97	21	—	—	—	1	365
<i>Total:</i>	<b>1 543</b>	<b>2 357</b>	<b>1 273</b>	<b>1 178</b>	<b>2 779</b>	<b>1 914</b>	<b>487</b>	<b>79</b>	<b>27</b>	<b>19</b>	<b>18</b>	<b>11 674</b>
<b>3. Industrie transformatrice des métaux, mécanique de pré- cision.</b>												
Fabrication d'ouvrages en métaux (à l'exclusion des machines et de matériel de transport) .....	563	831	418	384	850	604	162	42	22	14	17	3 907
Construction de machines et de matériel mécanique .....	349	992	572	576	1 487	1 012	177	18	6	2	8	5 199
Construction de machines de bureau et de machines et instal- lations pour le traitement de l'information .....	31	50	21	10	14	5	—	—	—	—	—	131
Construction électrique et électronique .....	980	1 484	763	644	1 282	844	160	14	3	3	4	6 181
Construction d'automobiles et pièces détachées .....	108	137	62	59	109	43	11	1	1	—	—	531
Construction d'autre matériel de transport .....	22	62	36	22	63	41	5	2	—	1	1	255
Fabrication d'instruments de précision, d'optique et similaires .....	52	84	48	36	61	49	10	7	1	—	—	348
<i>Total:</i>	<b>2 105</b>	<b>3 640</b>	<b>1 920</b>	<b>1 731</b>	<b>3 866</b>	<b>2 598</b>	<b>525</b>	<b>84</b>	<b>33</b>	<b>20</b>	<b>30</b>	<b>16 552</b>
<b>4. Autres industries manufacturières.</b>												
Industrie des produits alimentaires, des boissons et du tabac ..	1 314	1 446	714	735	1 581	1 149	371	119	51	24	14	7 518
Industrie textile .....	2 336	2 489	1 448	1 312	2 935	2 018	601	52	14	7	6	13 218
Industrie du cuir .....	92	73	34	28	76	47	13	3	—	1	1	368
Industrie des chaussures et de l'habillement .....	2 844	3 411	1 308	997	2 278	1 454	376	69	43	16	11	12 807
Industrie du bois et du meuble en bois .....	204	217	95	85	223	141	56	27	14	7	7	1 076
Industrie du papier et fabrication d'articles en papier; imprime- rie et édition .....	1 065	1 311	624	565	1 063	760	210	31	21	8	8	5 666
Industrie du caoutchouc; transformation des matières plastiques ..	219	280	127	139	265	170	38	5	2	1	1	1 247
Autres industries manufacturières n.c.a. ....	115	105	45	39	76	43	16	6	5	—	—	450
<i>Total:</i>	<b>8 189</b>	<b>9 332</b>	<b>4 395</b>	<b>3 900</b>	<b>8 497</b>	<b>5 782</b>	<b>1 681</b>	<b>312</b>	<b>150</b>	<b>64</b>	<b>48</b>	<b>42 350</b>
<b>5. Bâtiment et génie civil .....</b>												
	<b>251</b>	<b>595</b>	<b>304</b>	<b>289</b>	<b>618</b>	<b>444</b>	<b>138</b>	<b>74</b>	<b>40</b>	<b>18</b>	<b>21</b>	<b>2 792</b>

**Tableau 23 (suite). — REGION DE LANGUE FRANÇAISE.**  
Chiffres absolus.

DIVISION ET CLASSE D'ACTIVITE	Femmes											
	14-19	20-24	25-29	30-34	35-44	45-54	55-59	60-64	65-69	70-74	75 et plus	Total
<b>6. Commerce, restauration et hébergement, réparations.</b>												
Commerce de gros, sauf récupération .....	1 175	2 044	1 038	872	1 929	1 320	387	170	125	64	47	9 171
Récupération .....	16	35	24	21	55	50	21	9	8	3	2	244
Intermédiaires du commerce .....	4	5	6	6	10	5	4	2	—	—	—	42
Commerce de détail .....	6 161	8 739	5 418	5 534	13 793	11 417	3 976	2 259	1 241	711	571	59 820
Restauration et hébergement .....	727	1 198	1 274	1 394	3 968	3 518	1 362	713	423	223	169	14 969
Réparation de biens de consommation et de véhicules .....	172	323	192	172	414	240	80	29	10	9	8	1 649
<i>Total:</i>	<b>8 255</b>	<b>12 344</b>	<b>7 952</b>	<b>7 999</b>	<b>20 169</b>	<b>16 550</b>	<b>5 830</b>	<b>3 182</b>	<b>1 807</b>	<b>1 010</b>	<b>797</b>	<b>85 895</b>
<b>7. Transports et communications.</b>												
Chemins de fer .....	17	37	24	20	101	145	21	10	2	5	3	385
Autres transports terrestres (urbains, routiers, etc.) .....	102	219	128	88	251	193	69	41	6	10	8	1 115
Navigation intérieure .....	35	79	81	67	128	158	52	31	13	11	4	659
Transports maritimes et par cabotage .....	4	8	6	1	6	5	3	—	1	—	1	35
Transports aériens .....	6	41	23	17	19	13	—	—	—	—	—	119
Activités annexes aux transports .....	1	14	3	4	14	6	—	1	—	1	—	44
Agences de voyage, intermédiaires des transports, dépôts et entrepôts .....	98	250	77	47	88	62	16	11	2	3	—	654
Communications .....	241	550	396	318	738	549	205	119	7	1	—	3 124
<i>Total:</i>	<b>504</b>	<b>1 198</b>	<b>738</b>	<b>562</b>	<b>1 345</b>	<b>1 131</b>	<b>366</b>	<b>213</b>	<b>31</b>	<b>31</b>	<b>16</b>	<b>6 135</b>
<b>8. Institutions de crédit, assurances, services fournis aux entre- prises, location.</b>												
Institutions de crédit .....	659	1 917	912	435	593	364	104	21	10	7	4	5 026
Assurances, excepté assurances sociales obligatoires .....	434	883	405	308	595	465	164	87	55	31	21	3 448
Auxiliaires financiers et d'assurances; affaires immobilières (excepté location de biens immobiliers propres), services fournis aux entreprises .....	548	1 523	710	610	1 159	731	237	102	51	24	12	5 707
Location de biens mobiliers .....	1	10	2	4	15	11	6	1	2	—	2	54
Location de biens immobiliers propres .....	3	13	7	8	16	17	2	1	2	—	1	70
<i>Total:</i>	<b>1 645</b>	<b>4 346</b>	<b>2 036</b>	<b>1 365</b>	<b>2 378</b>	<b>1 588</b>	<b>513</b>	<b>212</b>	<b>120</b>	<b>62</b>	<b>40</b>	<b>14 305</b>
<b>9. Autres services.</b>												
Administration générale, défense nationale et sécurité sociale obligatoire .....	944	4 067	2 257	1 893	4 126	3 135	852	336	61	23	11	17 705
Services d'hygiène publique et administration des cimetières ..	69	144	84	166	338	255	60	17	6	1	—	1 140
Enseignement .....	735	9 361	8 522	7 082	9 296	7 654	2 019	922	210	63	31	45 895
Recherche et développement .....	43	243	120	86	140	62	18	6	1	—	—	719
Santé et services vétérinaires .....	1 145	5 169	2 856	2 247	4 512	3 357	912	352	112	42	32	20 736
Autres services fournis à la collectivité .....	557	1 318	660	649	1 477	1 268	463	185	110	74	40	6 801
Services récréatifs et autres services culturels .....	97	291	218	195	413	351	137	73	26	15	8	1 824
Services personnels .....	2 249	2 781	1 657	1 160	2 022	1 342	478	164	58	22	9	11 942
Autres services n.c.a. ....	1 613	1 344	610	644	1 594	1 559	647	234	98	28	19	8 390
<i>Total:</i>	<b>7 452</b>	<b>24 718</b>	<b>16 984</b>	<b>14 122</b>	<b>23 918</b>	<b>18 983</b>	<b>5 586</b>	<b>2 289</b>	<b>682</b>	<b>268</b>	<b>150</b>	<b>115 152</b>
<b>10. Activités mal désignées .....</b>	<b>446</b>	<b>848</b>	<b>359</b>	<b>282</b>	<b>525</b>	<b>434</b>	<b>124</b>	<b>46</b>	<b>33</b>	<b>24</b>	<b>14</b>	<b>3 135</b>
<b>Total général:</b>	<b>30 962</b>	<b>60 257</b>	<b>36 698</b>	<b>32 705</b>	<b>67 996</b>	<b>52 917</b>	<b>16 608</b>	<b>7 109</b>	<b>3 218</b>	<b>1 659</b>	<b>1 293</b>	<b>311 422</b>

**Tableau 23 (suite). — REGION DE LANGUE ALLEMANDE.**  
Chiffres absolus.

DIVISION ET CLASSE D'ACTIVITE	Hommes											Total
	14-19	20-24	25-29	30-34	35-44	45-54	55-59	60-64	65-69	70-74	75 et plus	
<b>0. Agriculture, sylviculture et pêche.</b>												
Agriculture .....	146	148	137	213	486	397	248	277	66	21	12	2 151
Sylviculture .....	6	9	15	24	66	35	14	14	—	—	—	183
Pêche .....	—	1	1	1	—	—	—	—	—	—	—	3
<i>Total:</i>	<b>152</b>	<b>158</b>	<b>153</b>	<b>238</b>	<b>552</b>	<b>432</b>	<b>262</b>	<b>291</b>	<b>66</b>	<b>21</b>	<b>12</b>	<b>2 337</b>
<b>1. Energie et eau.</b>												
Extraction et agglomération de combustibles solides .....	—	—	1	9	13	4	2	—	—	—	—	29
Cokeries .....	—	—	—	—	—	—	—	—	—	—	—	—
Extraction de pétrole et de gaz naturel .....	—	—	—	—	—	1	—	—	—	—	—	1
Raffinage de pétrole .....	—	1	—	1	—	2	—	—	—	—	—	4
Industrie des combustibles nucléaires .....	—	—	—	—	—	—	—	—	—	—	—	—
Production et distribution d'énergie électrique, de gaz, de vapeur et d'eau chaude .....	3	2	3	4	18	21	7	2	—	—	—	60
Captage, épuration et distribution d'eau .....	—	—	2	2	1	5	—	1	—	—	—	11
<i>Total:</i>	<b>3</b>	<b>3</b>	<b>6</b>	<b>16</b>	<b>32</b>	<b>33</b>	<b>9</b>	<b>3</b>	—	—	—	<b>105</b>
<b>2. Extraction et transformation de minéraux non énergétiques et produits dérivés; industrie chimique.</b>												
Extraction et préparation de minerais métalliques .....	—	—	—	1	2	—	—	—	—	—	—	3
Production et première transformation des métaux .....	13	31	33	36	74	40	18	17	—	—	—	262
Extraction de minéraux autres que métalliques et énergétiques; tourbières .....	2	4	2	8	13	6	3	2	—	—	—	40
Industrie des produits minéraux non métalliques .....	10	15	18	20	36	20	10	5	—	—	—	134
Industrie chimique .....	2	1	7	8	5	12	2	1	—	—	—	38
Production de fibres artificielles et synthétiques .....	3	3	—	—	2	—	—	—	—	—	—	8
<i>Total:</i>	<b>30</b>	<b>54</b>	<b>60</b>	<b>73</b>	<b>132</b>	<b>78</b>	<b>33</b>	<b>25</b>	—	—	—	<b>485</b>
<b>3. Industrie transformatrice des métaux, mécanique de pré- cision.</b>												
Fabrication d'ouvrages en métaux (à l'exclusion des machines et de matériel de transport) .....	100	105	108	90	152	95	42	27	2	—	—	721
Construction de machines et de matériel mécanique .....	15	28	21	22	39	29	8	6	—	—	—	168
Construction de machines de bureau et de machines et instal- lations pour le traitement de l'information .....	1	1	—	1	—	—	—	—	—	—	—	3
Construction électrique et électronique .....	85	144	129	125	315	242	89	69	3	—	—	1 201
Construction d'automobiles et pièces détachées .....	3	4	5	3	6	1	1	1	—	—	—	24
Construction d'autre matériel de transport .....	1	1	2	4	1	2	—	—	—	—	—	11
Fabrication d'instruments de précision, d'optique et similaires .....	1	1	2	1	5	1	1	1	—	—	—	13
<i>Total:</i>	<b>206</b>	<b>284</b>	<b>267</b>	<b>246</b>	<b>518</b>	<b>370</b>	<b>141</b>	<b>104</b>	<b>5</b>	—	—	<b>2 141</b>
<b>4. Autres industries manufacturières.</b>												
Industrie des produits alimentaires, des boissons et du tabac ..	58	52	57	74	152	112	46	35	3	1	—	590
Industrie textile .....	37	25	36	44	129	84	58	42	1	3	—	459
Industrie du cuir .....	3	7	15	15	26	16	13	6	—	—	—	101
Industrie des chaussures et de l'habillement .....	6	4	7	5	25	19	6	5	—	—	—	77
Industrie du bois et du meuble en bois .....	77	70	53	68	161	78	52	41	1	1	—	602
Industrie du papier et fabrication d'articles en papier; impri- merie et édition .....	21	25	40	17	46	41	12	7	—	—	—	209
Industrie du caoutchouc; transformation des matières plastiques ..	12	13	20	18	29	20	5	7	2	—	—	126
Autres industries manufacturières n.c.a. ....	—	2	3	—	4	1	1	1	—	—	—	12
<i>Total:</i>	<b>214</b>	<b>198</b>	<b>231</b>	<b>241</b>	<b>572</b>	<b>371</b>	<b>193</b>	<b>144</b>	<b>7</b>	<b>5</b>	—	<b>2 176</b>
<b>5. Bâtiment et génie civil .....</b>												
	<b>269</b>	<b>340</b>	<b>309</b>	<b>427</b>	<b>756</b>	<b>363</b>	<b>182</b>	<b>121</b>	<b>18</b>	<b>2</b>	<b>1</b>	<b>2 788</b>

Tableau 23 (suite). — REGION DE LANGUE ALLEMANDE.  
Chiffres absolus.

DIVISION ET CLASSE D'ACTIVITE	Hommes											
	14-19	20-24	25-29	30-34	35-44	45-54	55-59	60-64	65-69	70-74	75 et plus	Total
<b>6. Commerce, restauration et hébergement, réparations.</b>												
Commerce de gros, sauf récupération .....	25	50	59	55	107	73	24	18	14	1	2	428
Récupération .....	—	1	—	2	5	—	—	—	—	—	—	8
Intermédiaires du commerce .....	—	—	—	2	4	2	—	—	—	—	—	8
Commerce de détail .....	55	77	80	96	221	144	88	57	20	15	4	857
Restauration et hébergement .....	27	23	31	20	66	52	21	9	4	—	1	254
Réparation de biens de consommation et de véhicules .....	132	115	74	64	126	53	26	22	2	3	—	617
<i>Total:</i>	<b>239</b>	<b>266</b>	<b>244</b>	<b>239</b>	<b>529</b>	<b>324</b>	<b>159</b>	<b>106</b>	<b>40</b>	<b>19</b>	<b>7</b>	<b>2 172</b>
<b>7. Transports et communications.</b>												
Chemins de fer .....	5	15	11	18	89	66	14	4	—	—	—	222
Autres transports terrestres (urbains, routiers, etc.) .....	46	120	140	117	215	86	32	16	8	3	—	783
Navigation intérieure .....	—	2	—	1	—	—	—	—	—	—	—	3
Transports maritimes et par cabotage .....	2	2	2	1	2	—	—	—	—	—	—	9
Transports aériens .....	—	—	1	—	—	—	—	—	—	—	—	1
Activités annexes aux transports .....	—	1	1	1	—	1	—	1	—	—	—	5
Agences de voyage, intermédiaires des transports, dépôts et entrepôts .....	36	41	31	21	18	11	6	5	1	—	—	170
Communications .....	12	29	32	30	51	40	18	16	—	—	—	228
<i>Total:</i>	<b>101</b>	<b>210</b>	<b>218</b>	<b>189</b>	<b>375</b>	<b>204</b>	<b>70</b>	<b>42</b>	<b>9</b>	<b>3</b>	<b>—</b>	<b>1 421</b>
<b>8. Institutions de crédit, assurances, services fournis aux entre- prises, location.</b>												
Institutions de crédit .....	2	27	25	14	14	16	3	6	—	—	—	107
Assurances, excepté assurances sociales obligatoires .....	1	13	9	8	10	17	5	5	2	—	—	70
Auxiliaires financiers et d'assurances; affaires immobilières (excepté location de biens immobiliers propres), services fournis aux entreprises .....	12	15	22	13	26	20	7	8	4	2	2	131
Location de biens mobiliers .....	—	—	—	—	—	—	—	—	—	—	—	—
Location de biens immobiliers propres .....	—	—	1	—	—	—	—	—	—	—	—	1
<i>Total:</i>	<b>15</b>	<b>55</b>	<b>57</b>	<b>35</b>	<b>50</b>	<b>53</b>	<b>15</b>	<b>19</b>	<b>6</b>	<b>2</b>	<b>2</b>	<b>309</b>
<b>9. Autres services.</b>												
Administration générale, défense nationale et sécurité sociale obligatoire .....	34	106	122	204	425	330	96	69	3	—	—	1 389
Services d'hygiène publique et administration des cimetières ..	—	1	—	—	6	2	—	—	—	—	—	9
Enseignement .....	5	60	107	96	80	83	21	16	1	2	—	471
Recherche et développement .....	1	7	1	4	6	3	1	—	—	—	—	23
Santé et services vétérinaires .....	3	9	14	16	32	33	12	9	5	1	1	135
Autres services fournis à la collectivité .....	1	7	17	9	25	21	14	13	4	—	1	112
Services récréatifs et autres services culturels .....	1	3	7	1	6	2	1	—	—	—	—	21
Services personnels .....	18	15	6	12	25	15	11	4	1	1	—	108
Autres services n.c.a. ....	4	1	1	2	8	7	1	4	—	—	—	28
<i>Total:</i>	<b>67</b>	<b>209</b>	<b>275</b>	<b>344</b>	<b>613</b>	<b>496</b>	<b>157</b>	<b>115</b>	<b>14</b>	<b>4</b>	<b>2</b>	<b>2 296</b>
10. Activités mal désignées .....	16	14	16	26	28	24	3	2	1	—	—	130
<b>Total général:</b>	<b>1 312</b>	<b>1 791</b>	<b>1 836</b>	<b>2 074</b>	<b>4 157</b>	<b>2 748</b>	<b>1 224</b>	<b>972</b>	<b>166</b>	<b>56</b>	<b>24</b>	<b>16 360</b>



Tableau 23 (suite). — REGION DE LANGUE ALLEMANDE.  
Chiffres absolus.

DIVISION ET CLASSE D'ACTIVITE	Femmes											Total
	14-19	20-24	25-29	30-34	35-44	45-54	55-59	60-64	65-69	70-74	75 et plus	
<b>0. Agriculture, sylviculture et pêche.</b>												
Agriculture .....	54	73	66	164	305	235	81	34	17	6	4	1 039
Sylviculture .....	—	—	1	—	—	—	1	—	—	—	—	2
Pêche .....	—	1	—	—	—	—	—	—	—	—	—	1
<i>Total:</i>	<b>54</b>	<b>74</b>	<b>67</b>	<b>164</b>	<b>305</b>	<b>235</b>	<b>82</b>	<b>34</b>	<b>17</b>	<b>6</b>	<b>4</b>	<b>1 042</b>
<b>1. Energie et eau.</b>												
Extraction et agglomération de combustibles solides .....	—	—	—	1	—	—	—	—	—	—	—	1
Cokeries .....	—	—	—	—	—	—	—	—	—	—	—	—
Extraction de pétrole et de gaz naturel .....	—	—	—	—	—	—	—	—	—	—	—	—
Raffinage de pétrole .....	—	—	—	—	—	—	—	—	—	—	—	—
Industrie des combustibles nucléaires .....	—	—	—	—	—	—	—	—	—	—	—	—
Production et distribution d'énergie électrique, de gaz, de vapeur et d'eau chaude .....	—	1	—	—	1	1	—	—	—	—	—	3
Captage, épuration et distribution d'eau .....	—	—	—	—	1	—	—	—	—	—	—	1
<i>Total:</i>	—	<b>1</b>	—	<b>1</b>	<b>2</b>	<b>1</b>	—	—	—	—	—	<b>5</b>
<b>2. Extraction et transformation de minéraux non énergétiques et produits dérivés; industrie chimique.</b>												
Extraction et préparation de minerais métalliques .....	—	1	—	—	—	—	—	—	—	—	—	1
Production et première transformation des métaux .....	8	7	8	1	—	3	—	1	—	—	—	28
Extraction de minéraux autres que métalliques et énergétiques; tourbières .....	1	—	—	—	—	1	—	—	—	—	—	2
Industrie des produits minéraux non métalliques .....	5	5	2	—	8	5	2	—	1	—	—	28
Industrie chimique .....	4	4	1	3	2	1	1	—	—	—	—	16
Production de fibres artificielles et synthétiques .....	—	—	1	—	—	—	—	—	—	—	—	1
<i>Total:</i>	<b>18</b>	<b>17</b>	<b>12</b>	<b>4</b>	<b>10</b>	<b>10</b>	<b>3</b>	<b>1</b>	<b>1</b>	—	—	<b>76</b>
<b>3. Industrie transformatrice des métaux, mécanique de pré- cision.</b>												
Fabrication d'ouvrages en métaux (à l'exclusion des machines et de matériel de transport) .....	40	39	22	27	17	30	6	1	—	—	—	182
Construction de machines et de matériel mécanique .....	4	7	7	3	3	2	—	—	—	—	—	26
Construction de machines de bureau et de machines et instal- lations pour le traitement de l'information .....	1	—	—	1	—	—	—	—	—	—	—	2
Construction électrique et électronique .....	54	62	44	34	49	43	17	—	1	—	1	305
Construction d'automobiles et pièces détachées .....	1	1	1	—	1	—	—	—	—	—	—	4
Construction d'autre matériel de transport .....	—	—	—	—	1	—	—	—	—	—	—	1
Fabrication d'instruments de précision, d'optique et similaires .....	—	1	—	—	—	—	—	—	—	—	—	1
<i>Total:</i>	<b>100</b>	<b>110</b>	<b>74</b>	<b>65</b>	<b>71</b>	<b>75</b>	<b>23</b>	<b>1</b>	<b>1</b>	—	<b>1</b>	<b>521</b>
<b>4. Autres industries manufacturières.</b>												
Industrie des produits alimentaires, des boissons et du tabac ..	46	39	33	7	31	41	8	3	—	—	—	208
Industrie textile .....	96	67	40	37	58	36	5	—	—	—	—	339
Industrie du cuir .....	—	5	1	2	1	5	1	—	—	—	—	15
Industrie des chaussures et de l'habillement .....	109	71	25	18	39	26	11	1	—	—	—	300
Industrie du bois et du meuble en bois .....	15	6	3	1	8	2	1	2	—	—	—	38
Industrie du papier et fabrication d'articles en papier; impri- merie et édition .....	28	19	13	5	11	10	1	—	—	—	—	87
Industrie du caoutchouc; transformation des matières plastiques ..	25	8	4	1	3	2	2	—	—	—	—	45
Autres industries manufacturières n.c.a. ....	7	5	—	1	1	—	—	—	—	—	—	14
<i>Total:</i>	<b>326</b>	<b>220</b>	<b>119</b>	<b>72</b>	<b>152</b>	<b>122</b>	<b>29</b>	<b>6</b>	—	—	—	<b>1 046</b>
<b>5. Bâtiment et génie civil .....</b>												
	<b>17</b>	<b>16</b>	<b>10</b>	<b>6</b>	<b>10</b>	<b>7</b>	<b>2</b>	<b>3</b>	<b>1</b>	—	—	<b>72</b>

Tableau 23 (suite). — REGION DE LANGUE ALLEMANDE.  
Chiffres absolus.

DIVISION ET CLASSE D'ACTIVITE	Femmes											
	14-19	20-24	25-29	30-34	35-44	45-54	55-59	60-64	65-69	70-74	75 et plus	Total
<b>6. Commerce, restauration et hébergement, réparations.</b>												
Commerce de gros, sauf récupération .....	40	30	18	10	19	6	7	2	3	1	—	136
Récupération .....	1	—	—	—	—	—	—	—	—	—	—	1
Intermédiaires du commerce .....	—	1	—	—	—	—	—	—	—	—	—	1
Commerce de détail .....	184	143	99	86	188	147	67	53	25	13	8	1 013
Restauration et hébergement .....	33	34	29	31	85	88	22	7	4	5	1	339
Réparation de biens de consommation et de véhicules .....	18	11	3	4	5	2	1	1	1	—	1	47
<i>Total:</i>	<b>276</b>	<b>219</b>	<b>149</b>	<b>131</b>	<b>297</b>	<b>243</b>	<b>97</b>	<b>63</b>	<b>33</b>	<b>19</b>	<b>10</b>	<b>1 537</b>
<b>7. Transports et communications.</b>												
Chemins de fer .....	1	1	2	—	2	—	—	—	—	—	—	6
Autres transports terrestres (urbains, routiers, etc.) .....	31	18	12	3	14	7	—	2	—	—	2	89
Navigation intérieure .....	—	—	—	—	—	—	—	—	—	—	—	—
Transports maritimes et par cabotage .....	—	—	—	—	—	—	—	—	—	—	—	—
Transports aériens .....	—	1	1	—	—	—	1	—	—	—	—	3
Activités annexes aux transports .....	—	1	—	—	—	—	—	—	—	—	—	1
Agences de voyage, intermédiaires des transports, dépôts et entrepôts .....	28	18	8	5	3	5	1	—	—	—	—	68
Communications .....	3	7	3	7	7	6	5	3	—	—	—	41
<i>Total:</i>	<b>63</b>	<b>46</b>	<b>26</b>	<b>15</b>	<b>26</b>	<b>18</b>	<b>7</b>	<b>5</b>	<b>—</b>	<b>—</b>	<b>2</b>	<b>208</b>
<b>8. Institutions de crédit, assurances, services fournis aux entre- prises, location.</b>												
Institutions de crédit .....	9	17	5	2	3	5	1	1	—	—	—	43
Assurances, excepté assurances sociales obligatoires .....	6	8	3	6	10	13	—	4	—	—	—	50
Auxiliaires financiers et d'assurances; affaires immobilières (excepté location de biens immobiliers propres), services fournis aux entreprises .....	10	15	5	4	7	8	5	1	—	—	—	55
Location de biens mobiliers .....	—	—	—	—	—	—	—	1	—	—	—	1
Location de biens immobiliers propres .....	—	—	—	—	—	—	—	—	—	—	—	—
<i>Total:</i>	<b>25</b>	<b>40</b>	<b>13</b>	<b>12</b>	<b>20</b>	<b>26</b>	<b>6</b>	<b>7</b>	<b>—</b>	<b>—</b>	<b>—</b>	<b>149</b>
<b>9. Autres services.</b>												
Administration générale, défense nationale et sécurité sociale obligatoire .....	14	46	27	19	37	47	9	2	1	—	1	203
Services d'hygiène publique et administration des cimetières ..	1	—	—	1	1	2	—	—	—	—	—	5
Enseignement .....	28	133	91	67	115	76	30	11	—	1	—	552
Recherche et développement .....	—	1	1	—	1	—	—	—	—	—	—	3
Santé et services vétérinaires .....	55	69	42	26	71	47	16	6	1	2	—	335
Autres services fournis à la collectivité .....	14	18	10	4	17	9	10	7	1	1	1	92
Services récréatifs et autres services culturels .....	4	2	1	1	2	4	1	—	—	1	—	16
Services personnels .....	97	41	33	13	31	17	8	4	—	2	—	246
Autres services n.c.a. ....	156	76	11	16	35	38	18	5	3	1	—	359
<i>Total:</i>	<b>369</b>	<b>386</b>	<b>216</b>	<b>147</b>	<b>310</b>	<b>240</b>	<b>92</b>	<b>35</b>	<b>6</b>	<b>8</b>	<b>2</b>	<b>1 811</b>
10. Activités mal désignées .....	14	16	6	1	8	6	3	1	—	2	—	57
<b>Total général:</b>	<b>1 262</b>	<b>1 145</b>	<b>692</b>	<b>618</b>	<b>1 211</b>	<b>983</b>	<b>344</b>	<b>156</b>	<b>59</b>	<b>35</b>	<b>19</b>	<b>6 524</b>

Tableau 24. — POPULATION ACTIVE OCCUPEE PAR DIVISIONS D'ACTIVITE, SEXE ET AGE  
AU 31 DECEMBRE 1970 — ROYAUME.  
Chiffres relatifs.

DIVISION D'ACTIVITE		Age										Total	
		14-19	20-24	25-29	30-34	35-44	45-54	55-59	60-64	65-69	70-74		75 et plus
0. Agriculture, sylviculture et pêche	H	4,3	6,5	5,9	8,1	23,8	23,7	12,8	11,1	2,4	0,9	0,5	100,0
	F	6,2	7,5	6,0	9,8	28,8	24,1	9,6	4,4	1,9	0,8	0,9	100,0
	T	4,6	6,7	5,9	8,4	24,7	23,8	12,2	9,9	2,3	0,9	0,6	100,0
1. Energie et eau	H	1,3	5,9	8,7	14,2	33,9	24,2	7,8	3,7	0,2	0,1	0,0	100,0
	F	4,9	18,8	15,3	11,3	24,1	17,4	6,8	0,8	0,4	0,1	0,1	100,0
	T	1,5	6,4	9,0	14,1	33,5	23,9	7,8	3,6	0,2	0,0	0,0	100,0
2. Extraction et transformation de minéraux non énergétiques et produits dérivés; industrie chimique	H	4,7	11,6	11,1	12,6	26,8	19,7	8,0	5,1	0,3	0,1	0,0	100,0
	F	11,7	21,7	13,5	10,9	22,3	14,8	3,9	0,7	0,3	0,1	0,1	100,0
	T	5,5	12,7	11,4	12,4	26,3	19,1	7,5	4,6	0,3	0,1	0,1	100,0
3. Industrie transformatrice des métaux; mécanique de précision	H	8,8	16,8	13,0	11,8	22,4	16,1	6,2	4,4	0,3	0,1	0,1	100,0
	F	16,8	25,3	14,9	11,0	18,3	10,6	2,3	0,4	0,2	0,1	0,1	100,0
	T	10,2	18,3	13,3	11,7	21,7	15,1	5,5	3,7	0,3	0,1	0,1	100,0
4. Autres industries manufacturières	H	9,0	12,2	10,4	10,7	22,4	18,3	9,2	6,8	0,7	0,2	0,1	100,0
	F	22,2	23,2	12,3	9,5	17,6	11,1	3,0	0,6	0,3	0,1	0,1	100,0
	T	13,9	16,3	11,1	10,2	20,6	15,7	6,9	4,5	0,5	0,2	0,1	100,0
5. Bâtiment et génie civil	H	7,6	13,1	11,4	12,1	24,8	16,5	7,8	5,9	0,5	0,2	0,1	100,0
	F	10,5	21,7	12,5	10,6	20,5	13,7	5,2	2,7	1,3	0,6	0,7	100,0
	T	7,7	13,4	11,5	12,1	24,6	16,4	7,7	5,8	0,5	0,2	0,1	100,0
6. Commerce, restauration et hébergement; réparations	H	5,6	11,0	11,1	11,0	23,2	19,7	8,8	6,5	1,8	0,8	0,5	100,0
	F	8,9	13,5	10,1	10,1	23,5	19,4	7,2	3,7	1,9	1,0	0,7	100,0
	T	7,0	12,1	10,7	10,6	23,4	19,5	8,1	5,3	1,9	0,8	0,6	100,0
7. Transports et communications	H	3,9	10,1	10,4	10,4	24,6	25,2	9,6	5,2	0,4	0,1	0,1	100,0
	F	9,5	20,6	13,2	9,8	21,3	16,3	5,5	2,5	0,7	0,4	0,2	100,0
	T	4,5	11,1	10,7	10,3	24,3	24,3	9,2	4,9	0,4	0,2	0,1	100,0
8. Institutions de crédit, assurances, services fournis aux entreprises, location	H	2,4	13,8	14,8	12,6	23,7	16,7	6,8	5,7	2,0	0,9	0,6	100,0
	F	11,4	27,8	15,5	10,0	17,6	11,1	3,8	1,6	0,7	0,3	0,2	100,0
	T	5,6	18,7	15,0	11,7	21,5	14,7	5,8	4,2	1,6	0,7	0,5	100,0
9. Autres services	H	2,2	9,8	12,1	12,9	26,1	21,9	8,3	5,4	0,8	0,3	0,2	100,0
	F	7,2	21,3	15,7	12,4	20,0	15,5	5,0	2,0	0,6	0,2	0,1	100,0
	T	4,5	15,1	13,8	12,7	23,3	18,9	6,8	3,8	0,7	0,3	0,1	100,0
10. Activités mal désignées	H	4,6	12,3	12,9	12,6	22,9	18,0	7,6	5,7	2,1	0,8	0,5	100,0
	F	8,3	19,7	14,1	11,0	19,9	15,9	5,7	3,0	1,4	0,6	0,4	100,0
	T	5,9	14,9	13,3	12,0	21,9	17,3	6,9	4,7	1,9	0,7	0,5	100,0
Total général	H	5,5	11,6	11,2	11,6	24,5	19,8	8,4	5,9	0,9	0,4	0,2	100,0
	F	11,6	19,9	13,2	10,8	20,5	15,3	5,0	2,1	0,9	0,4	0,3	100,0
	T	7,3	14,1	11,8	11,4	23,3	18,4	7,4	4,8	0,9	0,4	0,2	100,0

Tableau 24 (suite). — BRUXELLES-CAPITALE.  
Chiffres relatifs.

DIVISION D'ACTIVITE		Age											
		14-19	20-24	25-29	30-34	35-44	45-54	55-59	60-64	65-69	70-74	75 et plus	Total
0. Agriculture, sylviculture et pêche	H	5,0	8,4	6,2	5,3	18,4	23,7	13,4	11,8	5,2	0,9	1,7	100,0
	F	4,2	5,8	3,3	10,0	24,2	19,2	13,3	10,8	5,8	2,5	0,9	100,0
	T	<b>4,8</b>	<b>8,0</b>	<b>5,8</b>	<b>6,0</b>	<b>19,3</b>	<b>23,0</b>	<b>13,4</b>	<b>11,7</b>	<b>5,2</b>	<b>1,2</b>	<b>1,6</b>	<b>100,0</b>
1. Energie et eau	H	0,6	7,4	12,4	12,7	24,6	24,0	10,0	7,1	0,7	0,3	0,2	100,0
	F	2,3	17,6	18,7	10,6	21,7	18,4	8,8	1,3	0,3	0,3	—	100,0
	T	<b>0,9</b>	<b>8,8</b>	<b>13,3</b>	<b>12,4</b>	<b>24,2</b>	<b>23,2</b>	<b>9,8</b>	<b>6,3</b>	<b>0,6</b>	<b>0,3</b>	<b>0,2</b>	<b>100,0</b>
2. Extraction et transformation de minéraux non énergétiques et produits dérivés; industrie chimique	H	2,3	6,8	11,6	13,9	26,8	21,2	8,6	7,0	1,2	0,4	0,2	100,0
	F	6,3	15,2	14,4	11,9	23,9	19,4	6,5	1,3	0,7	0,2	0,2	100,0
	T	<b>3,6</b>	<b>9,6</b>	<b>12,6</b>	<b>13,2</b>	<b>25,8</b>	<b>20,6</b>	<b>8,0</b>	<b>5,1</b>	<b>1,0</b>	<b>0,3</b>	<b>0,2</b>	<b>100,0</b>
3. Industrie transformatrice des métaux; mécanique de précision	H	4,9	10,9	12,2	12,2	24,6	19,0	7,9	6,5	1,2	0,4	0,2	100,0
	F	7,1	17,5	14,5	12,6	22,7	17,3	6,1	1,3	0,6	0,2	0,1	100,0
	T	<b>5,3</b>	<b>12,3</b>	<b>12,7</b>	<b>12,3</b>	<b>24,2</b>	<b>18,7</b>	<b>7,5</b>	<b>5,4</b>	<b>1,1</b>	<b>0,3</b>	<b>0,2</b>	<b>100,0</b>
4. Autres industries manufacturières	H	6,0	9,7	9,8	10,9	22,5	19,7	10,1	8,5	1,8	0,6	0,4	100,0
	F	9,4	14,7	11,8	10,7	22,7	19,3	7,4	2,2	1,1	0,4	0,3	100,0
	T	<b>7,2</b>	<b>11,5</b>	<b>10,5</b>	<b>10,8</b>	<b>22,6</b>	<b>19,5</b>	<b>9,1</b>	<b>6,2</b>	<b>1,6</b>	<b>0,6</b>	<b>0,4</b>	<b>100,0</b>
5. Bâtiment et génie civil	H	4,6	9,8	11,5	12,9	25,4	18,1	8,8	6,8	1,4	0,4	0,3	100,0
	F	5,6	16,5	13,4	11,1	21,9	17,7	8,0	3,3	1,5	0,6	0,4	100,0
	T	<b>4,6</b>	<b>10,4</b>	<b>11,6</b>	<b>12,7</b>	<b>25,2</b>	<b>18,1</b>	<b>8,8</b>	<b>6,5</b>	<b>1,4</b>	<b>0,4</b>	<b>0,3</b>	<b>100,0</b>
6. Commerce, restauration et hébergement; réparations	H	4,0	9,5	11,0	10,4	22,5	21,1	9,4	7,9	2,5	1,1	0,6	100,0
	F	5,5	11,6	10,4	10,3	24,0	22,6	8,6	3,8	1,9	0,8	0,5	100,0
	T	<b>4,6</b>	<b>10,4</b>	<b>10,7</b>	<b>10,4</b>	<b>23,1</b>	<b>21,7</b>	<b>9,1</b>	<b>6,1</b>	<b>2,3</b>	<b>1,0</b>	<b>0,6</b>	<b>100,0</b>
7. Transports et communications	H	2,8	8,6	10,3	9,5	24,4	26,1	10,6	6,5	0,9	0,2	0,1	100,0
	F	4,7	18,1	13,9	10,2	23,9	18,7	6,7	2,6	0,9	0,2	0,1	100,0
	T	<b>3,1</b>	<b>9,9</b>	<b>10,8</b>	<b>9,6</b>	<b>24,3</b>	<b>25,1</b>	<b>10,1</b>	<b>5,9</b>	<b>0,9</b>	<b>0,2</b>	<b>0,1</b>	<b>100,0</b>
8. Institutions de crédit, assurances, services fournis aux entreprises, location	H	2,5	10,6	13,1	11,4	22,8	18,8	8,6	7,3	2,7	1,3	0,9	100,0
	F	6,2	21,9	16,2	10,8	21,3	14,3	5,7	2,2	0,8	0,4	0,2	100,0
	T	<b>3,9</b>	<b>14,9</b>	<b>14,3</b>	<b>11,2</b>	<b>22,2</b>	<b>17,1</b>	<b>7,5</b>	<b>5,4</b>	<b>2,0</b>	<b>0,9</b>	<b>0,6</b>	<b>100,0</b>
9. Autres services	H	2,0	8,8	10,2	10,9	24,3	24,5	10,1	6,7	1,5	0,7	0,3	100,0
	F	3,4	14,5	14,6	12,1	22,9	20,3	7,5	3,1	1,0	0,4	0,2	100,0
	T	<b>2,7</b>	<b>11,6</b>	<b>12,4</b>	<b>11,5</b>	<b>23,6</b>	<b>22,4</b>	<b>8,8</b>	<b>4,9</b>	<b>1,3</b>	<b>0,5</b>	<b>0,3</b>	<b>100,0</b>
10. Activités mal désignées	H	3,1	10,3	12,7	13,2	23,3	18,6	8,2	6,1	2,8	1,1	0,6	100,0
	F	5,1	17,0	14,8	11,5	21,2	17,4	6,5	3,6	1,7	0,7	0,5	100,0
	T	<b>3,8</b>	<b>12,8</b>	<b>13,5</b>	<b>12,6</b>	<b>22,5</b>	<b>18,1</b>	<b>7,6</b>	<b>5,2</b>	<b>2,4</b>	<b>0,9</b>	<b>0,6</b>	<b>100,0</b>
<b>Total général</b>	H	<b>3,5</b>	<b>9,5</b>	<b>11,2</b>	<b>11,4</b>	<b>23,7</b>	<b>21,2</b>	<b>9,3</b>	<b>7,1</b>	<b>1,9</b>	<b>0,8</b>	<b>0,4</b>	<b>100,0</b>
	F	<b>5,2</b>	<b>15,0</b>	<b>13,4</b>	<b>11,3</b>	<b>22,8</b>	<b>19,7</b>	<b>7,4</b>	<b>3,0</b>	<b>1,3</b>	<b>0,5</b>	<b>0,4</b>	<b>100,0</b>
	T	<b>4,1</b>	<b>11,5</b>	<b>12,0</b>	<b>11,3</b>	<b>23,4</b>	<b>20,7</b>	<b>8,6</b>	<b>5,6</b>	<b>1,7</b>	<b>0,7</b>	<b>0,4</b>	<b>100,0</b>

Tableau 24 (suite). — REGION DE LANGUE NEERLANDAISE.  
Chiffres relatifs.

DIVISION D'ACTIVITE		Age											Total
		14-19	20-24	25-29	30-34	35-44	45-54	55-59	60-64	65-69	70-74	75 et plus	
0. Agriculture, sylviculture et pêche	H	4,4	6,4	6,3	8,3	23,4	23,2	13,1	11,7	2,0	0,8	0,4	100,0
	F	7,8	8,9	6,8	9,8	28,4	22,4	9,2	3,9	1,5	0,6	0,7	100,0
	T	4,9	6,8	6,4	8,5	24,2	23,1	12,6	10,5	1,9	0,7	0,4	100,0
1. Energie et eau	H	1,7	6,7	9,8	15,1	33,8	22,7	7,0	3,1	0,1	0,0	0,0	100,0
	F	7,0	22,0	16,0	11,7	23,8	14,5	4,1	0,4	—	—	0,1	100,0
	T	1,8	7,2	10,1	15,0	33,5	22,4	6,9	3,0	0,1	0,0	0,0	100,0
2. Extraction et transformation de minéraux non énergétiques et produits dérivés; industrie chimique	H	4,6	11,8	12,5	13,7	26,1	18,0	7,6	5,4	0,2	0,1	0,0	100,0
	F	12,4	25,5	15,4	11,3	20,4	11,5	2,6	0,5	0,2	0,1	0,1	100,0
	T	5,4	13,3	12,8	13,4	25,5	17,3	7,0	4,9	0,2	0,1	0,1	100,0
3. Industrie transformatrice des métaux; mécanique de précision	H	9,0	17,8	14,3	12,4	21,7	14,6	5,8	4,1	0,2	0,1	0,0	100,0
	F	19,9	28,0	16,5	11,0	15,6	7,4	1,3	0,2	0,1	0,0	0,0	100,0
	T	10,9	19,7	14,7	12,1	20,6	13,3	5,0	3,4	0,2	0,1	0,0	100,0
4. Autres industries manufacturières	H	9,3	12,1	10,6	11,0	22,3	17,9	9,2	6,8	0,5	0,2	0,1	100,0
	F	24,5	24,6	13,0	9,4	16,3	9,4	2,2	0,3	0,1	0,1	0,1	100,0
	T	15,1	16,9	11,5	10,4	20,0	14,7	6,5	4,3	0,4	0,1	0,1	100,0
5. Bâtiment et génie civil	H	7,3	12,8	11,6	12,3	24,7	16,5	8,1	6,3	0,3	0,1	0,0	100,0
	F	13,4	24,2	13,2	10,7	18,9	10,6	4,3	2,3	1,1	0,6	0,7	100,0
	T	7,5	13,0	11,7	12,2	24,5	16,3	8,0	6,2	0,4	0,1	0,1	100,0
6. Commerce, restauration et hébergement; réparations	H	5,3	10,9	11,6	11,7	23,7	19,1	8,7	6,4	1,6	0,6	0,4	100,0
	F	9,4	13,6	10,6	10,6	23,5	18,5	6,9	3,6	1,8	0,9	0,6	100,0
	T	6,9	12,0	11,2	11,3	23,6	18,8	8,0	5,3	1,7	0,7	0,5	100,0
7. Transports et communications	H	3,8	9,5	10,9	11,3	25,2	24,3	9,3	5,1	0,4	0,1	0,1	100,0
	F	11,1	21,7	13,5	10,1	20,5	14,7	5,0	2,0	0,8	0,4	0,2	100,0
	T	4,5	10,7	11,2	11,1	24,7	23,4	8,9	4,8	0,4	0,2	0,1	100,0
8. Institutions de crédit, assurances, services fournis aux entreprises, location	H	2,4	14,6	16,0	13,5	24,3	15,9	6,0	4,8	1,5	0,6	0,4	100,0
	F	14,4	29,8	15,8	9,8	15,9	9,2	2,9	1,2	0,6	0,2	0,2	100,0
	T	6,5	19,8	16,0	12,2	21,4	13,6	4,9	3,6	1,2	0,5	0,3	100,0
9. Autres services	H	2,0	9,1	12,7	13,7	27,7	21,1	7,7	5,1	0,6	0,2	0,1	100,0
	F	8,8	23,3	16,8	12,7	18,6	13,2	4,3	1,6	0,5	0,1	0,1	100,0
	T	5,0	15,3	14,5	13,2	23,7	17,7	6,2	3,6	0,5	0,2	0,1	100,0
10. Activités mal désignées	H	6,6	15,7	13,6	11,7	22,6	16,9	6,6	5,1	0,7	0,3	0,2	100,0
	F	17,1	25,3	13,1	10,5	16,8	11,5	3,2	1,4	0,4	0,3	0,4	100,0
	T	9,9	18,7	13,4	11,3	20,8	15,3	5,5	4,0	0,6	0,3	0,2	100,0
Total général	H	5,7	11,6	11,8	12,1	24,6	18,9	8,3	5,9	0,7	0,3	0,1	100,0
	F	14,2	21,7	13,9	10,9	19,1	13,1	4,2	1,7	0,7	0,3	0,2	100,0
	T	8,1	14,5	12,3	11,8	23,0	17,3	7,1	4,7	0,7	0,3	0,2	100,0

Tableau 24 (suite). — REGION DE LANGUE FRANÇAISE.  
Chiffres relatifs.

DIVISION D'ACTIVITE		Age										Total	
		14-19	20-24	25-29	30-34	35-44	45-54	55-59	60-64	65-69	70-74		75 et plus
0. Agriculture, sylviculture et pêche	H	3,9	6,6	5,1	7,6	24,6	25,1	12,1	10,1	3,0	1,3	0,6	100,0
	F	4,3	5,8	5,0	9,4	29,3	26,4	10,2	4,9	2,3	1,1	1,3	100,0
	T	<b>4,0</b>	<b>6,5</b>	<b>5,0</b>	<b>8,0</b>	<b>25,6</b>	<b>25,4</b>	<b>11,6</b>	<b>8,9</b>	<b>2,9</b>	<b>1,3</b>	<b>0,8</b>	<b>100,0</b>
1. Energie et eau	H	1,0	4,5	6,3	13,1	35,5	26,6	8,7	4,0	0,2	0,1	0,0	100,0
	F	3,5	14,7	11,8	11,3	26,4	20,9	9,4	0,9	0,5	0,3	0,3	100,0
	T	<b>1,1</b>	<b>4,8</b>	<b>6,5</b>	<b>13,1</b>	<b>35,2</b>	<b>26,4</b>	<b>8,8</b>	<b>3,8</b>	<b>0,2</b>	<b>0,1</b>	<b>0,0</b>	<b>100,0</b>
2. Extraction et transformation de minéraux non énergétiques et produits dérivés; industrie chimique	H	5,1	11,8	9,9	11,7	27,4	20,9	8,3	4,6	0,2	0,1	0,0	100,0
	F	13,2	20,2	10,9	10,1	23,8	16,4	4,2	0,7	0,2	0,2	0,1	100,0
	T	<b>5,8</b>	<b>12,5</b>	<b>10,0</b>	<b>11,5</b>	<b>27,0</b>	<b>20,6</b>	<b>7,9</b>	<b>4,3</b>	<b>0,2</b>	<b>0,1</b>	<b>0,1</b>	<b>100,0</b>
3. Industrie transformatrice des métaux; mécanique de précision	H	9,3	16,4	10,8	10,6	23,2	18,2	6,7	4,3	0,3	0,1	0,1	100,0
	F	12,7	22,0	11,6	10,5	23,3	15,7	3,2	0,5	0,2	0,1	0,2	100,0
	T	<b>9,8</b>	<b>17,3</b>	<b>10,9</b>	<b>10,6</b>	<b>23,2</b>	<b>17,8</b>	<b>6,2</b>	<b>3,7</b>	<b>0,3</b>	<b>0,1</b>	<b>0,1</b>	<b>100,0</b>
4. Autres industries manufacturières	H	9,0	13,5	9,7	9,7	22,6	19,4	8,8	6,1	0,7	0,3	0,2	100,0
	F	19,3	22,0	10,4	9,2	20,1	13,6	4,0	0,7	0,3	0,3	0,1	100,0
	T	<b>12,7</b>	<b>16,6</b>	<b>10,0</b>	<b>9,5</b>	<b>21,7</b>	<b>17,3</b>	<b>7,0</b>	<b>4,2</b>	<b>0,6</b>	<b>0,2</b>	<b>0,2</b>	<b>100,0</b>
5. Bâtiment et génie civil	H	8,9	14,8	11,0	11,5	24,7	16,4	7,0	4,8	0,6	0,2	0,1	100,0
	F	9,0	21,3	10,9	10,4	22,1	15,9	4,9	2,7	1,4	0,6	0,8	100,0
	T	<b>8,9</b>	<b>15,0</b>	<b>11,0</b>	<b>11,5</b>	<b>24,6</b>	<b>16,4</b>	<b>6,9</b>	<b>4,8</b>	<b>0,6</b>	<b>0,2</b>	<b>0,1</b>	<b>100,0</b>
6. Commerce, restauration et hébergement; réparations	H	7,1	12,2	10,2	9,9	22,7	20,2	8,4	6,0	1,9	0,9	0,5	100,0
	F	9,6	14,4	9,2	9,3	23,5	19,3	6,8	3,7	2,1	1,2	0,9	100,0
	T	<b>8,3</b>	<b>13,2</b>	<b>9,8</b>	<b>9,6</b>	<b>23,1</b>	<b>19,8</b>	<b>7,6</b>	<b>4,9</b>	<b>2,0</b>	<b>1,0</b>	<b>0,7</b>	<b>100,0</b>
7. Transports et communications	H	4,5	11,5	9,4	8,8	23,5	27,0	9,9	4,8	0,4	0,1	0,1	100,0
	F	8,2	19,5	12,0	9,2	21,9	18,4	6,0	3,5	0,5	0,5	0,3	100,0
	T	<b>4,8</b>	<b>12,2</b>	<b>9,7</b>	<b>8,8</b>	<b>23,4</b>	<b>26,3</b>	<b>9,5</b>	<b>4,7</b>	<b>0,4</b>	<b>0,1</b>	<b>0,1</b>	<b>100,0</b>
8. Institutions de crédit, assurances, services fournis aux entreprises, location	H	2,4	15,1	14,0	12,2	23,3	16,2	6,8	5,8	2,3	1,2	0,7	100,0
	F	11,5	30,4	14,2	9,6	16,6	11,1	3,6	1,5	0,8	0,4	0,3	100,0
	T	<b>5,5</b>	<b>20,4</b>	<b>14,1</b>	<b>11,3</b>	<b>21,0</b>	<b>14,5</b>	<b>5,7</b>	<b>4,3</b>	<b>1,8</b>	<b>0,9</b>	<b>0,5</b>	<b>100,0</b>
9. Autres services	H	2,6	11,5	11,9	12,4	23,8	22,1	8,6	5,5	1,0	0,4	0,2	100,0
	F	6,5	21,5	14,7	12,3	20,8	16,5	4,8	2,0	0,6	0,2	0,1	100,0
	T	<b>4,5</b>	<b>16,3</b>	<b>13,3</b>	<b>12,3</b>	<b>22,3</b>	<b>19,4</b>	<b>6,8</b>	<b>3,8</b>	<b>0,8</b>	<b>0,3</b>	<b>0,2</b>	<b>100,0</b>
10. Activités mal désignées	H	8,0	16,4	12,6	11,1	21,9	17,2	6,6	4,5	1,0	0,4	0,3	100,0
	F	14,2	27,0	11,5	9,0	16,7	13,8	4,0	1,5	1,1	0,8	0,4	100,0
	T	<b>9,9</b>	<b>19,7</b>	<b>12,2</b>	<b>10,5</b>	<b>20,3</b>	<b>16,2</b>	<b>5,8</b>	<b>3,6</b>	<b>1,0</b>	<b>0,5</b>	<b>0,3</b>	<b>100,0</b>
Total général	H	5,9	12,4	10,2	10,8	24,6	20,8	8,4	5,4	0,9	0,4	0,2	100,0
	F	10,0	19,4	11,8	10,5	21,8	17,0	5,3	2,3	1,0	0,5	0,4	100,0
	T	<b>7,1</b>	<b>14,4</b>	<b>10,7</b>	<b>10,7</b>	<b>23,8</b>	<b>19,7</b>	<b>7,5</b>	<b>4,5</b>	<b>0,9</b>	<b>0,4</b>	<b>0,3</b>	<b>100,0</b>

Tableau 24 (suite). — REGION DE LANGUE ALLEMANDE.  
Chiffres relatifs.

DIVISION D'ACTIVITE		Age											
		14-19	20-24	25-29	30-34	35-44	45-54	55-59	60-64	65-69	70-74	75 et plus	Total
0. Agriculture, sylviculture et pêche	H	6,5	6,8	6,6	10,2	23,6	18,5	11,2	12,4	2,8	0,9	0,5	100,0
	F	5,2	7,1	6,4	15,7	29,3	22,5	7,9	3,3	1,6	0,6	0,4	100,0
	T	6,1	6,9	6,5	11,9	25,3	19,7	10,2	9,6	2,5	0,8	0,5	100,0
1. Energie et eau	H	2,9	2,9	5,7	15,2	30,5	31,4	8,5	2,9	—	—	—	100,0
	F	—	20,0	—	20,0	40,0	20,0	—	—	—	—	—	100,0
	T	2,7	3,6	5,5	15,5	30,9	30,9	8,2	2,7	—	—	—	100,0
2. Extraction et transformation de minéraux non énergétiques et produits dérivés; industrie chimique	H	6,2	11,1	12,4	15,0	27,2	16,1	6,8	5,2	—	—	—	100,0
	F	23,7	22,4	15,8	5,2	13,2	13,2	3,9	1,3	1,3	—	—	100,0
	T	8,6	12,7	12,8	13,7	25,3	15,7	6,4	4,6	0,2	—	—	100,0
3. Industrie transformatrice des métaux; mécanique de précision	H	9,6	13,2	12,5	11,5	24,2	17,3	6,6	4,9	0,2	—	—	100,0
	F	19,2	21,1	14,2	12,5	13,6	14,4	4,4	0,2	0,2	—	0,2	100,0
	T	11,5	14,8	12,8	11,7	22,1	16,7	6,2	4,0	0,2	—	0,0	100,0
4. Autres industries manufacturières	H	9,8	9,1	10,6	11,1	26,3	17,1	8,9	6,6	0,3	0,2	—	100,0
	F	31,2	21,0	11,4	6,9	14,5	11,6	2,8	0,6	—	—	—	100,0
	T	16,7	13,0	10,8	9,7	22,5	15,3	6,9	4,7	0,2	0,2	—	100,0
5. Bâtiment et génie civil	H	9,7	12,2	11,1	15,3	27,1	13,0	6,5	4,3	0,7	0,1	0,0	100,0
	F	23,6	22,2	13,9	8,3	13,9	9,7	2,8	4,2	1,4	—	—	100,0
	T	10,0	12,5	11,2	15,1	26,8	12,9	6,4	4,3	0,7	0,1	0,0	100,0
6. Commerce, restauration et hébergement; réparations	H	11,0	12,3	11,2	11,0	24,4	14,9	7,3	4,9	1,8	0,9	0,3	100,0
	F	18,0	14,2	9,7	8,5	19,3	15,8	6,3	4,1	2,2	1,2	0,7	100,0
	T	13,9	13,1	10,6	10,0	22,3	15,3	6,9	4,5	2,0	1,0	0,4	100,0
7. Transports et communications	H	7,1	14,8	15,3	13,3	26,4	14,4	4,9	3,0	0,6	0,2	—	100,0
	F	30,3	22,1	12,5	7,2	12,5	8,6	3,4	2,4	—	—	1,0	100,0
	T	10,0	15,7	15,0	12,5	24,6	13,6	4,7	3,0	0,6	0,2	0,1	100,0
8. Institutions de crédit, assurances, services fournis aux entreprises, location	H	4,9	17,8	18,4	11,3	16,2	17,1	4,9	6,1	1,9	0,7	0,7	100,0
	F	16,8	26,8	8,7	8,1	13,4	17,5	4,0	4,7	—	—	—	100,0
	T	8,7	20,7	15,3	10,3	15,3	17,3	4,6	5,7	1,3	0,4	0,4	100,0
9. Autres services	H	2,9	9,1	12,0	15,0	26,7	21,6	6,8	5,0	0,6	0,2	0,1	100,0
	F	20,4	21,3	11,9	8,1	17,1	13,3	5,1	1,9	0,3	0,5	0,1	100,0
	T	10,6	14,5	12,0	12,0	22,5	17,9	6,0	3,6	0,5	0,3	0,1	100,0
10. Activités mal désignées	H	12,3	10,8	12,3	20,0	21,5	18,5	2,3	1,5	0,8	—	—	100,0
	F	24,6	28,1	10,5	1,7	14,0	10,5	5,3	1,8	—	3,5	—	100,0
	T	16,0	16,0	11,8	14,4	19,3	16,1	3,2	1,6	0,5	1,1	—	100,0
Total général	H	8,0	11,0	11,2	12,7	25,4	16,8	7,5	5,9	1,0	0,3	0,2	100,0
	F	19,3	17,5	10,6	9,5	18,6	15,1	5,3	2,4	0,9	0,5	0,3	100,0
	T	11,2	12,8	11,0	11,8	23,5	16,3	6,9	4,9	1,0	0,4	0,2	100,0

## CHAPITRE III

### POPULATION ACTIVE SELON LA PROFESSION

#### 1. — Introduction.

Les personnes actives exerçant un emploi, sont réparties non seulement selon l'activité de l'établissement où elles travaillent, mais aussi selon la profession exercée, c'est-à-dire d'après la nature du travail effectué individuellement dans l'établissement.

La classification professionnelle utilisée lors du recensement de la population, est basée sur la Classification internationale type des professions du Bureau International du Travail. (C.I.T.P., édition 1958, révisée en 1968).

#### 2. — Population active selon la profession, l'état civil, le statut professionnel et l'âge.

Les tableaux détaillés IV, V et VI fournissent, pour le Royaume, les principales données, relatives aux professions exercées, sont ventilées selon le sexe, l'âge, l'état civil et le statut professionnel. Ces tableaux s'avèrent surtout utiles lors d'investigations portant sur les problèmes salariaux, sur l'emploi, la mobilité sociale, l'orientation professionnelle etc... Un examen plus approfondi de ces données détaillées ne se justifie guère dans un commentaire général. Toujours est-il que quelques tableaux récapitulatifs par classe de professions ont été établis.

Les tableaux 25 et 26 donnent une répartition selon les classes et groupes de professions par région linguistique et par province, au 31 décembre 1970. Le tableau 27 comporte une répartition par classe de professions et par sexe au 31 décembre 1961 et 1970. Le tableau 28 donne pour les deux années de recensement une répartition par classe de professions et statut professionnel.

Du tableau 27, il ressort que la classe des artisans, travailleurs des industries manufacturières et de la construction et manœuvres n.d.a. occupe de loin la place la plus importante avec 40,4 % de l'ensemble de la population active occupée. Suivent alors le personnel administratif (13,3 % du total), les personnes exerçant une profession scientifique ou libérale, les techniciens et similaires (11,4 % du total) et les commerçants, le personnel occupé dans le commerce, les vendeurs et similaires (10,5 % du total).

Par rapport à l'année 1961, la catégorie des chefs d'entreprise, directeurs et cadres administratifs supérieurs a fortement augmenté en termes relatifs (79,9 %); cette observation s'applique en particulier aux femmes où l'accroissement est de + 117,4 %. Une augmentation importante se remarque aussi parmi ceux qui exercent une profession scientifique ou libérale, les techniciens et similaires (+ 43,3 %). Le nombre d'employés de bureau s'est accru de 17,6 %; la part des hommes dans le personnel de bureau a cependant diminué de 5,5 %, tandis que celle des femmes s'est accrue de 62,7 %.

Les chiffres proportionnels du tableau 28 donnent un aperçu de la population active occupée selon le statut professionnel et par classes de professions, pour les années de recensement 1961 et 1970.

Pour 1970 on remarquera que la représentation des indépendants et employeurs est la plus forte parmi les agriculteurs (70,2 % par rapport au total de la classe) et les commerçants (54,1 % par rapport au total de la classe). Les proportions s'élevaient en 1961 à 65,7 % pour les agriculteurs et à 63,2 % pour les commerçants. Par rapport à 1961, les pourcentages d'employés sont plus élevés dans presque toutes les classes de professions. Parmi les classes composées principalement d'ouvriers, citons les mineurs et les carriers (98,4 %), les artisans, les travailleurs des industries manufacturières et de la construction et les manœuvres n.d.a. (84,5 %), les professions des transports et des communications (66,2 %) et les professions spécialisées des services, des sports et des activités récréatives (60,4 %). Par rapport à 1961, les pourcentages n'ont presque pas subi de modifications. Les aidants se retrouvent surtout dans la classe des agriculteurs où ils représentent 18,8 % du total.

Le tableau 29 comporte, pour le Royaume et les régions linguistiques la répartition de la population active occupée selon les classes de professions, le sexe et l'âge. Le tableau IV publié à l'annexe donne en détail, pour le Royaume, la population active occupée ventilée selon les sous-groupes de professions, le sexe et l'âge.

Les chiffres proportionnels selon l'âge et le sexe par classe de professions pour le Royaume, sont repris au tableau 30.

La proportion des jeunes (groupe d'âges 14-19 ans) est la plus importante chez les artisans (11,1 %) et les professions spécialisées des services (9,5 %) et dans



une moindre mesure, chez le personnel de bureau (7,5 %). Dans cette dernière catégorie, c'est surtout le groupe d'âges 20-24 ans qui émerge (21,9 %) et plus particulièrement parmi les employées (29,3 %). Quant aux professions scientifiques ou libérales, la comparaison avec les autres classes de professions fait ressortir que les groupes d'âges de 20-24 ans à 30-34 ans prédominent.

Les personnes actives travaillant encore à un âge avancé se retrouvent principalement chez les agriculteurs, les chefs d'entreprise et les commerçants.

### 3. — Population active d'après l'activité et la profession.

Jusqu'à présent la population active a été répartie d'une part selon l'activité et d'autre part selon la profession.

Une combinaison de ces deux caractéristiques, revêt aussi une grande importance, car elle permet de constater dans quelle mesure certaines professions sont exercées dans un groupe d'activités dont, par nature, elles ne relèvent pas. Elle rend possible, par ailleurs, d'examiner de quelle manière les professions générales telles que les employés de bureau, les représentants de commerce, les chauffeurs, etc... sont réparties entre les différents secteurs d'activité.

Le tableau IX comprend, par classe d'activité, un relevé des principales professions qui y sont exercées. Cette répartition se fait en outre par sexe et statut professionnel. Enumérer toutes les professions fut irréalisable. On s'est efforcé toutefois d'inventorier chaque fois les professions spécialisées de chaque classe d'activité et les principaux groupes d'activités générales. Ceux-ci sont mentionnés pour autant qu'ils comprennent au moins 500 personnes par classe d'activité. Le tableau entièrement détaillé est disponible à l'Institut national de Statistique.

### 4. — Profession principale et profession accessoire.

Outre la profession principale, qui constitue la source principale des moyens d'existence, le recensement a également relevé la profession accessoire éventuelle. Le nombre de personnes occupées qui exercent aussi une profession accessoire est assez restreint : seulement 104.527 personnes dont 95.233 hommes et 9.294 femmes (voir tableau 31). Par rapport à la population active totale, 2,9 % ont une profession accessoire. Ainsi qu'il ressort des chiffres ci-dessous, la proportion est de 3,7 % pour les hommes et de 0,9 % pour les femmes.

	Hommes	Femmes	Total
Population active . . . .	2 559 731	1 078 087	3 637 818
Personnes ayant une profession accessoire	95 233	9 294	104 527
Personnes ayant une profession accessoire en % de la population active . . . . .	3,7	0,9	2,9

On peut admettre que ces chiffres sont en-dessous de la réalité; lors du recensement, certaines personnes n'ont pas voulu déclarer leur profession accessoire parce qu'il s'agissait d'une activité peu importante et peu lucrative. L'ampleur de la sous-estimation est difficile à déterminer.

Les tableaux X et XI nous fournissent des chiffres détaillés sur les professions accessoires par groupes de professions et classes d'activité. Le tableau XII donne un aperçu des principaux groupes de professions accessoires et des principaux groupes de professions principales.

Parmi les professions accessoires, les statuts de chef d'établissement et d'employé l'emportent de loin. Sur les 104.527 professions accessoires recensées, il y a 50.995 employeurs et indépendants, dont 22.856 commerçants et 13.873 agriculteurs. Lorsqu'on y ajoute les 41.178 professions accessoires exercées en tant qu'employé dont 18.393 enseignants, 7.209 employés de bureau et 6.280 commerçants, l'énumération des professions accessoires est à peu près complète. On constatera que les professions accessoires relèvent surtout de quelques classes d'activités bien déterminées : agriculture, commerce, banques et assurances et les autres services (notamment : enseignement, secteur public).

Il convient de signaler, en outre, que dans de nombreux cas, la profession principale et la profession accessoire appartiennent à la même classe de professions. Cette situation indique donc que les deux professions exercées sont intimement liées. Par exemple :

75,5 % dans la classe des professions libérales (18.990 personnes sur 25.163);

48,3 % dans la classe des commerçants (6.422 personnes sur 13.293);

41,7 % dans la classe des employés de bureau (5.411 personnes sur 12.975).

Dans maints cas cependant, aucune relation immédiate n'existe entre la profession principale et la profession accessoire. Parmi les 24.701 artisans et ouvriers spécialisés de la construction 8.325 exercent une profession accessoire relevant de la classe des commerçants et 7.167 de la classe des agriculteurs. Le tableau XII fournit des données plus détaillées à ce sujet. Le tableau 31 résume ces renseignements.

**Tableau 25. — POPULATION ACTIVE OCCUPEE PAR GROUPES DE PROFESSIONS ET SEXE  
AU 31 DECEMBRE 1970.**

CLASSE ET GROUPE DE PROFESSIONS	Hommes					Femmes					Total général
	Bruxelles-capitale	Région de langue néerlandaise	Région de langue française	Région de langue allemande	Total	Bruxelles-capitale	Région de langue néerlandaise	Région de langue française	Région de langue allemande	Total	
<b>0. Personnel des professions scientifiques, techniques, libérales et assimilées.</b>											
Architectes, ingénieurs, ingénieurs techniciens et géomètres .....	6 717	14 699	9 426	101	30 943	179	286	159	1	625	31 568
Chimistes, physiciens et autres spécialistes des sciences physico-chimiques .....	785	663	1 082	6	2 536	192	137	172	2	503	3 039
Biologistes, vétérinaires, agronomes et techniciens assimilés .....	173	778	761	17	1 729	50	28	33	1	112	1 841
Médecins, chirurgiens, dentistes, pharmaciens, spécialistes paramédicaux, infirmiers et assimilés .....	4 257	12 707	8 642	107	25 713	7 716	29 149	17 384	225	54 474	80 187
Personnel de l'enseignement .....	6 377	43 444	26 187	422	76 430	11 634	53 441	35 876	395	101 346	177 776
Prêtres et membres assimilés d'ordres religieux ..	679	4 440	2 838	66	8 023	214	280	391	22	907	8 930
Professions juridiques .....	1 910	3 340	2 135	18	7 403	273	281	173	—	727	8 130
Artistes, écrivains, journalistes et assimilés .....	3 705	3 708	2 050	38	9 501	1 477	1 129	879	11	3 496	12 997
Dessinateurs et techniciens du niveau secondaire	7 416	19 233	17 279	153	44 081	1 084	3 297	2 181	22	6 584	50 665
Autres personnes exerçant une profession libérale, techniciens et assimilés, n.c.a. ....	5 186	7 876	5 942	30	19 034	2 480	3 235	3 027	20	8 762	27 796
<i>Total:</i>	<b>37 205</b>	<b>110 888</b>	<b>76 342</b>	<b>958</b>	<b>225 393</b>	<b>25 299</b>	<b>91 263</b>	<b>60 275</b>	<b>699</b>	<b>177 536</b>	<b>402 929</b>
<b>1. Chefs d'entreprise, directeurs et cadres administratifs supérieurs.</b>											
Chefs d'entreprise et assimilés du secteur privé (sauf agriculture, commerce, hôtels, restaurants, cafés) .....	2 951	13 614	6 102	151	22 818	566	1 693	763	16	3 038	25 856
Directeurs et cadres administratifs supérieurs du secteur privé .....	23 090	52 223	27 133	446	102 892	3 749	5 037	3 124	42	11 952	114 844
Directeurs et cadres administratifs supérieurs de l'administration publique .....	4 825	10 745	7 637	120	23 327	796	658	725	2	2 181	25 508
<i>Total:</i>	<b>30 866</b>	<b>76 582</b>	<b>40 872</b>	<b>717</b>	<b>149 037</b>	<b>5 111</b>	<b>7 388</b>	<b>4 612</b>	<b>60</b>	<b>17 171</b>	<b>166 208</b>
<b>2. Employés de bureau .....</b>	<b>44 757</b>	<b>133 653</b>	<b>68 020</b>	<b>1 377</b>	<b>247 807</b>	<b>55 316</b>	<b>102 668</b>	<b>59 827</b>	<b>1 079</b>	<b>218 890</b>	<b>466 697</b>
<b>3. Commerçants, personnel commercial, vendeurs et assimilés.</b>											
Commerçants .....	14 405	69 183	29 480	705	113 773	13 608	70 923	42 513	819	127 863	241 636
Agents d'assurances, agents immobiliers, courtiers en valeurs, vendeurs aux enchères et assimilés, autres courtiers, commissionnaires et agents de vente de services .....	2 182	6 104	3 744	70	12 100	420	2 736	1 622	38	4 816	16 916
Voyageurs et représentants de commerce .....	8 593	20 728	11 293	123	40 737	783	943	914	13	2 653	43 390
Vendeurs et travailleurs assimilés .....	3 397	8 943	4 561	143	17 044	9 684	23 671	18 284	349	51 988	69 032
<i>Total:</i>	<b>28 577</b>	<b>104 958</b>	<b>49 078</b>	<b>1 041</b>	<b>183 654</b>	<b>24 495</b>	<b>98 273</b>	<b>63 333</b>	<b>1 219</b>	<b>187 320</b>	<b>370 974</b>
<b>4. Agriculteurs, pêcheurs, bûcherons et assimilés.</b>											
Directeurs et chefs d'exploitations agricoles, horticoles et d'élevage .....	4	55	39	1	99	—	5	—	—	5	104
Agriculteurs, horticulteurs et éleveurs .....	351	78 729	36 908	2 071	118 059	90	14 693	12 007	1 021	27 811	145 870
Travailleurs dans l'agriculture, l'horticulture et l'élevage .....	638	8 400	4 631	80	13 749	25	585	203	12	825	14 574
Pêcheurs et travailleurs assimilés .....	4	1 278	46	—	1 328	—	23	4	—	27	1 355
Bûcherons et autres travailleurs forestiers .....	14	210	2 290	241	2 755	—	4	32	3	39	2 794
<i>Total:</i>	<b>1 011</b>	<b>88 672</b>	<b>43 914</b>	<b>2 393</b>	<b>135 990</b>	<b>115</b>	<b>15 310</b>	<b>12 246</b>	<b>1 036</b>	<b>28 707</b>	<b>164 697</b>
<b>5. Mineurs, carriers et travailleurs assimilés .....</b>	<b>232</b>	<b>18 919</b>	<b>17 102</b>	<b>51</b>	<b>36 304</b>	<b>3</b>	<b>4</b>	<b>20</b>	<b>1</b>	<b>28</b>	<b>36 332</b>

**Tableau 25. — POPULATION ACTIVE OCCUPEE PAR GROUPES DE PROFESSIONS ET SEXE  
AU 31 DECEMBRE 1970 (suite).**

CLASSE ET GROUPE DE PROFESSIONS	Hommes					Femmes					Total général
	Bruxelles-capitale	Région de langue néerlandaise	Région de langue française	Région de langue allemande	Total	Bruxelles-capitale	Région de langue néerlandaise	Région de langue française	Région de langue allemande	Total	
<b>6. Professions des transports et des communications.</b>											
Officiers de pont, officiers mécaniciens, pilotes et commandants de bateau (navigations maritime et fluviale) .....	287	6 698	1 398	7	8 390	54	1 983	523	—	2 560	10 950
Matelots, mousles, machinistes et chauffeurs de navire et assimilés (navigations maritime et fluviale) .....	133	3 145	547	2	3 827	14	114	142	—	270	4 097
Pilotes d'avion, navigateurs et mécaniciens de bord .....	269	421	183	—	873	1	3	—	—	4	877
Conducteurs et chauffeurs de locomotive, conducteurs de tramway, chauffeurs et autres charretiers .....	15 160	67 923	34 946	1 009	119 038	266	637	444	15	1 362	120 400
Inspecteurs, contrôleurs (transports) .....	277	1 430	1 577	11	3 295	6	1	2	—	9	3 304
Dispatchers et dirigeants de la circulation et autres travailleurs des transports n.c.a. ....	1 092	8 386	6 658	76	16 212	35	137	148	—	320	16 532
Téléphonistes, télégraphistes, radiotélégraphistes, facteurs, messagers et autres travailleurs des communications n.c.a. ....	1 911	10 797	8 335	121	21 164	950	1 708	888	17	3 563	24 727
<i>Total:</i>	<b>19 129</b>	<b>98 800</b>	<b>53 644</b>	<b>1 226</b>	<b>172 799</b>	<b>1 326</b>	<b>4 583</b>	<b>2 147</b>	<b>32</b>	<b>8 088</b>	<b>180 887</b>
<b>7/8. Artisans, travailleurs des industries manufacturières et de la construction et manœuvres n.c.a.</b>											
Agents de maîtrise et assimilés .....	5 648	46 134	28 585	504	80 871	461	3 096	1 012	25	4 594	85 465
Fileurs, tisserands, tricoteurs, teinturiers et assimilés .....	320	30 876	7 525	253	38 974	695	27 132	8 837	257	36 921	75 895
Taillleurs, coupeurs, fourreurs et assimilés .....	2 671	9 379	2 762	57	14 869	6 126	55 250	13 602	280	75 258	90 127
Cordonniers et autres travailleurs du cuir .....	1 285	5 315	1 318	64	7 982	552	5 756	409	10	6 727	14 709
Conducteurs de four, de laminoir, tréfileurs, mouleurs et assimilés .....	619	9 846	21 300	117	31 882	53	328	486	10	877	32 759
Mécaniciens en instruments, horlogers, orfèvres et assimilés .....	1 186	13 558	1 812	45	16 601	108	2 180	226	3	2 517	19 118
Ajusteurs, outilleurs, plombiers, soudeurs, tôliers et assimilés .....	19 881	186 804	101 206	1 866	309 757	761	10 298	4 947	155	16 161	325 918
Electriciens et assimilés .....	6 537	40 952	24 265	673	72 427	647	12 118	2 460	94	15 319	87 746
Charpentiers, menuisiers, ébénistes et autres travailleurs du bois .....	4 275	62 562	18 288	812	85 937	71	2 324	372	16	2 783	88 720
Peintres et travailleurs assimilés .....	3 966	18 598	8 408	244	31 216	99	301	258	1	659	31 875
Maçons, carreleurs, plafonneurs et autres ouvriers et artisans de la construction n.c.a. ....	5 572	90 226	38 564	1 343	135 705	81	571	283	15	950	136 655
Travailleurs de l'imprimerie, de l'édition et de la reliure .....	5 580	13 162	5 379	87	24 208	1 089	1 907	1 505	15	4 516	28 724
Verriers, potiers et autres travailleurs du verre et de la céramique .....	193	8 968	8 855	37	18 053	31	1 251	2 372	9	3 663	21 716
Travailleurs de l'industrie alimentaire et des boissons .....	4 884	42 251	17 841	494	65 470	1 570	7 470	5 331	136	14 507	79 977
Travailleurs de l'industrie chimique et du papier .....	667	9 683	4 318	36	14 704	597	2 634	1 747	27	5 005	19 709
Ouvriers et travailleurs assimilés en tabac .....	54	790	67	—	911	115	4 314	408	—	4 837	5 748
Artisans, ouvriers de métier et ouvriers à la production n.c.a. ....	838	17 156	2 523	104	20 621	340	7 683	686	32	8 741	29 362
Emballers, capsuleurs, étiquetteurs et assimilés .....	469	4 022	1 003	46	5 540	1 792	14 402	2 364	83	18 641	24 181
Conducteurs de machines fixes, d'appareils d'excavation et de levage et assimilés n.c.a. ....	820	16 519	11 878	134	29 351	12	139	198	2	351	29 702
Dockers et manutentionnaires, manœuvres n.c.a. ....	22 874	86 858	58 962	846	169 540	6 321	9 528	10 404	160	26 413	195 953
<i>Total:</i>	<b>88 339</b>	<b>713 659</b>	<b>364 859</b>	<b>7 762</b>	<b>1 174 619</b>	<b>21 521</b>	<b>168 682</b>	<b>57 907</b>	<b>1 330</b>	<b>249 440</b>	<b>1 424 059</b>
<b>9. Travailleurs spécialisés des services, des sports et des activités récréatives.</b>											
Pompiers, policiers, gardiens et assimilés .....	6 514	19 587	13 706	228	40 035	127	265	176	3	571	40 606
Professions spécialisées des services domestiques, hôteliers et de la restauration .....	8 637	13 964	8 361	151	31 113	23 237	53 003	38 949	837	116 026	147 139
Travailleurs des services personnels .....	3 260	9 188	4 813	99	17 360	4 982	19 350	10 749	221	35 302	52 662
Athlètes, sportifs et assimilés .....	160	549	216	1	926	33	52	36	—	121	1 047
Autres professions des services .....	371	1 197	704	6	2 278	551	657	431	1	1 640	3 918
<i>Total:</i>	<b>18 942</b>	<b>44 485</b>	<b>27 800</b>	<b>485</b>	<b>91 712</b>	<b>28 930</b>	<b>73 327</b>	<b>50 341</b>	<b>1 062</b>	<b>153 660</b>	<b>245 372</b>
<b>10. Militaires de carrière</b> .....	<b>6 199</b>	<b>29 973</b>	<b>15 489</b>	<b>324</b>	<b>51 985</b>	—	—	—	—	—	<b>51 985</b>
<b>11. Personnes actives dont la profession est inconnue</b> .....	<b>5 388</b>	<b>2 512</b>	<b>1 846</b>	<b>26</b>	<b>9 772</b>	<b>2 912</b>	<b>1 015</b>	<b>714</b>	<b>6</b>	<b>4 647</b>	<b>14 419</b>
<b>Total général:</b>	<b>280 645</b>	<b>1 423 101</b>	<b>758 966</b>	<b>16 360</b>	<b>2 479 072</b>	<b>165 028</b>	<b>562 513</b>	<b>311 422</b>	<b>6 524</b>	<b>1 045 487</b>	<b>3 524 559</b>

**Tableau 26. — POPULATION ACTIVE OCCUPEE PAR GROUPES DE PROFESSIONS ET SEXE  
AU 31 DECEMBRE 1970.**

**A. Hommes.**

CLASSE ET GROUPE DE PROFESSIONS	Anvers	Brabant	Hainaut	Liège	Limbourg	Luxembourg	Namur	Flandre orientale	Flandre occidentale
<b>0. Personnel des professions scientifiques, techniques, libérales et assimilées.</b>									
Architectes, ingénieurs, ingénieurs techniciens et géomètres ..	4 660	11 074	3 565	3 291	1 251	387	944	3 423	2 348
Chimistes, physiciens et autres spécialistes des sciences physico-chimiques ..	234	1 091	437	375	42	51	92	150	64
Biologistes, vétérinaires, agronomes et techniciens assimilés ..	145	370	206	228	76	121	155	211	217
Médecins, chirurgiens, dentistes, pharmaciens, spécialistes paramédicaux, infirmiers et assimilés ..	3 629	7 048	3 378	3 293	1 455	394	1 050	2 995	2 471
Personnel de l'enseignement ..	11 372	15 531	9 973	8 487	6 457	2 582	3 687	9 927	8 414
Prêtres et membres assimilés d'ordres religieux ..	1 092	1 603	985	820	647	371	501	993	1 011
Professions juridiques ..	1 034	2 613	698	828	299	164	269	865	633
Artistes, écrivains, journalistes et assimilés ..	1 515	4 757	654	871	185	84	226	753	456
Dessinateurs et techniciens du niveau secondaire ..	6 634	13 301	7 097	6 120	1 518	699	1 747	4 468	2 497
Autres personnes exerçant une profession libérale, techniciens et assimilés, n.c.a. ....	2 636	7 805	2 283	2 159	541	198	631	1 700	1 081
<i>Total:</i>	<b>32 951</b>	<b>65 193</b>	<b>29 276</b>	<b>26 472</b>	<b>12 471</b>	<b>5 051</b>	<b>9 302</b>	<b>25 485</b>	<b>19 192</b>
<b>1. Chefs d'entreprise, directeurs et cadres administratifs supérieurs.</b>									
Chefs d'entreprise et assimilés du secteur privé (sauf agriculture, commerce, hôtels, restaurants, cafés) ..	3 752	5 444	2 141	2 245	1 086	486	794	3 378	3 492
Directeurs et cadres administratifs supérieurs du secteur privé ..	18 969	39 562	9 377	9 678	3 714	832	2 855	10 504	7 401
Directeurs et cadres administratifs supérieurs de l'administration publique ..	2 799	8 348	2 732	2 374	877	633	1 234	2 725	1 605
<i>Total:</i>	<b>25 520</b>	<b>53 354</b>	<b>14 250</b>	<b>14 297</b>	<b>5 677</b>	<b>1 951</b>	<b>4 883</b>	<b>16 607</b>	<b>12 498</b>
<b>2. Employés de bureau ..</b>	<b>44 465</b>	<b>80 735</b>	<b>27 753</b>	<b>21 268</b>	<b>10 694</b>	<b>3 869</b>	<b>9 116</b>	<b>30 837</b>	<b>19 070</b>
<b>3. Commerçants, personnel commercial, vendeurs et assimilés.</b>									
Commerçants ..	19 261	26 393	11 518	10 337	6 583	2 466	3 639	17 200	16 376
Agents d'assurances, agents immobiliers, courtiers en valeurs, vendeurs aux enchères et assimilés, autres courtiers, commissionnaires et agents de vente de services ..	1 920	3 536	1 266	1 397	516	292	499	1 348	1 326
Voyageurs et représentants de commerce ..	6 076	13 106	3 954	4 368	2 006	662	1 423	4 970	4 172
Vendeurs et travailleurs assimilés ..	3 114	5 376	1 683	1 987	746	170	467	1 969	1 532
<i>Total:</i>	<b>30 371</b>	<b>48 411</b>	<b>18 421</b>	<b>18 089</b>	<b>9 851</b>	<b>3 590</b>	<b>6 028</b>	<b>25 487</b>	<b>23 406</b>
<b>4. Agriculteurs, pêcheurs, bûcherons et assimilés.</b>									
Directeurs et chefs d'exploitations agricoles, horticoles et d'élevage ..	6	13	9	10	5	5	9	29	13
Agriculteurs, horticulteurs et éleveurs ..	13 111	17 375	12 132	10 397	8 425	7 324	5 929	21 954	21 412
Travailleurs dans l'agriculture, l'horticulture et l'élevage ..	1 560	2 774	1 548	1 356	838	257	871	2 621	1 924
Pêcheurs et travailleurs assimilés ..	5	19	3	18	11	9	8	24	1 231
Bûcherons et autres travailleurs forestiers ..	67	97	197	641	43	1 229	429	21	31
<i>Total:</i>	<b>14 749</b>	<b>20 278</b>	<b>13 889</b>	<b>12 422</b>	<b>9 322</b>	<b>8 824</b>	<b>7 246</b>	<b>24 649</b>	<b>24 611</b>
<b>5. Mineurs, carriers et travailleurs assimilés ..</b>	<b>1 045</b>	<b>795</b>	<b>10 072</b>	<b>5 185</b>	<b>17 292</b>	<b>250</b>	<b>1 399</b>	<b>178</b>	<b>88</b>
<b>6. Professions des transports et des communications.</b>									
Officiers de pont, officiers mécaniciens, pilotes et commandants de bateau (navigations maritime et fluviale) ..	3 451	411	740	400	243	22	211	1 657	1 255
Matelots, mousses, machinistes et chauffeurs de navire et assimilés (navigations maritime et fluviale) ..	1 631	214	292	168	57	15	51	416	983
Pilotes d'avion, navigateurs et mécaniciens de bord ..	65	652	25	28	20	5	21	34	23
Conducteurs et chauffeurs de locomotive, conducteurs de tramway, chauffeurs et autres charretiers ..	20 339	30 028	13 902	12 216	7 399	2 906	4 537	15 402	12 309
Inspecteurs, contrôleurs (transports) ..	325	656	650	416	112	164	278	437	257
Dispatchers et dirigeants de la circulation et autres travailleurs des transports n.c.a. ....	2 123	3 264	2 715	1 588	666	848	1 247	2 455	1 306
Téléphonistes, télégraphistes, radiotélégraphistes, facteurs, messagers et autres travailleurs des communications n.c.a. ....	2 668	4 507	3 270	2 378	1 073	832	1 363	3 020	2 053
<i>Total:</i>	<b>30 602</b>	<b>39 732</b>	<b>21 594</b>	<b>17 194</b>	<b>9 570</b>	<b>4 792</b>	<b>7 708</b>	<b>23 421</b>	<b>18 186</b>

**Tableau 26. — POPULATION ACTIVE OCCUPEE PAR GROUPES DE PROFESSIONS ET SEXE  
AU 31 DECEMBRE 1970 (suite).**

**A. Hommes.**

CLASSE ET GROUPE DE PROFESSIONS	Anvers	Brabant	Hainaut	Liège	Limbourg	Luxembourg	Namur	Flandre orientale	Flandre occidentale
<b>7/8. Artisans, travailleurs des industries manufacturières et de la construction et manœuvres n.c.a.</b>									
Agents de maîtrise et assimilés .....	14 671	15 047	11 823	10 570	4 890	1 547	2 867	11 972	7 484
Fileurs, tisserands, tricoteurs, teinturiers et assimilés .....	432	911	5 468	1 955	463	52	44	14 791	14 858
Tailleurs, coupeurs, fourreurs et assimilés .....	2 254	4 209	1 729	669	978	91	146	2 847	1 946
Cordonniers et autres travailleurs du cuir .....	1 222	2 043	519	583	401	82	114	1 746	1 272
Conducteurs de four, de laminoir, tréfileurs, mouleurs et assimilés .....	2 589	2 425	9 375	7 287	1 609	2 059	1 673	2 239	2 626
Mécaniciens en instruments, horlogers, orfèvres et assimilés .....	10 690	1 863	619	844	358	90	202	692	1 243
Ajusteurs, outilleurs, plombiers, soudeurs, tôliers et assimilés .....	57 968	53 488	44 292	37 597	24 156	4 758	9 621	43 113	34 764
Electriciens et assimilés .....	12 614	15 240	10 894	8 328	5 034	1 444	2 691	9 040	7 142
Charpentiers, menuisiers, ébénistes et autres travailleurs du bois .....	15 196	14 277	7 740	5 704	5 855	1 846	2 352	16 637	16 330
Peintres et travailleurs assimilés .....	5 451	7 168	3 569	3 033	1 676	396	1 097	4 846	3 980
Maçons, carreleurs, plafonneurs et autres ouvriers et artisans de la construction n.c.a. ....	22 161	21 920	16 302	11 359	10 782	3 343	5 176	25 537	19 125
Travailleurs de l'imprimerie, de l'édition et de la reliure .....	4 520	9 064	2 587	1 536	553	160	591	3 192	2 005
Verriers, potiers et autres travailleurs du verre et de la céramique .....	4 084	696	5 586	909	1 243	115	2 187	1 012	2 221
Travailleurs de l'industrie alimentaire et des boissons .....	10 231	13 384	7 316	6 387	3 902	1 378	2 125	11 664	9 083
Travailleurs de l'industrie chimique et du papier .....	4 080	3 172	1 523	911	881	125	844	2 520	648
Ouvriers et travailleurs assimilés en tabac .....	330	176	19	37	133	6	2	99	109
Artisans, ouvriers de métier et ouvriers à la production n.c.a. ....	5 907	3 335	1 011	1 078	2 634	250	181	4 256	1 969
Emballleurs, capsuleurs, étiquetteurs et assimilés .....	1 303	1 235	534	309	597	14	115	953	480
Conducteurs de machines fixes, d'appareils d'excavation et de levage et assimilés n.c.a. ....	5 384	3 060	5 365	4 012	2 369	959	1 129	4 673	2 400
Dockers et manutentionnaires, manœuvres n.c.a. ....	30 656	41 896	27 548	18 957	8 448	3 222	6 381	21 011	11 421
<i>Total:</i>	<b>211 743</b>	<b>214 609</b>	<b>163 819</b>	<b>122 065</b>	<b>76 962</b>	<b>21 937</b>	<b>39 538</b>	<b>182 840</b>	<b>141 106</b>
<b>9. Travailleurs spécialisés des services, des sports et des activités récréatives.</b>									
Pompiers, policiers, gardiens et assimilés .....	6 823	10 559	5 107	4 919	1 691	1 152	1 955	4 734	3 095
Professions spécialisées des services domestiques, hôteliers et de la restauration .....	4 596	11 814	3 130	3 176	1 026	481	1 031	2 750	3 109
Travailleurs des services personnels .....	2 819	5 093	2 085	1 667	843	265	502	2 211	1 875
Athlètes, sportifs et assimilés .....	149	315	72	93	40	4	24	127	102
Autres professions des services .....	363	588	206	244	149	68	156	300	204
<i>Total:</i>	<b>14 750</b>	<b>28 369</b>	<b>10 600</b>	<b>10 099</b>	<b>3 749</b>	<b>1 970</b>	<b>3 668</b>	<b>10 122</b>	<b>8 385</b>
<b>10. Militaires de carrière</b> .....	<b>6 553</b>	<b>13 057</b>	<b>4 599</b>	<b>4 925</b>	<b>6 078</b>	<b>1 547</b>	<b>3 372</b>	<b>5 175</b>	<b>6 679</b>
<b>11. Personnes actives dont la profession est inconnue</b> .....	<b>628</b>	<b>6 296</b>	<b>677</b>	<b>539</b>	<b>200</b>	<b>134</b>	<b>319</b>	<b>463</b>	<b>516</b>
<b>Total général:</b>	<b>413 377</b>	<b>570 829</b>	<b>314 950</b>	<b>252 555</b>	<b>161 866</b>	<b>53 915</b>	<b>92 579</b>	<b>345 264</b>	<b>273 737</b>

Tableau 26. — POPULATION ACTIVE OCCUPEE PAR GROUPES DE PROFESSIONS ET SEXE  
AU 31 DECEMBRE 1970 (suite).

B. Femmes.

CLASSE ET GROUPE DE PROFESSIONS	Anvers	Brabant	Hainaut	Liège	Limbourg	Luxembourg	Namur	Flandre orientale	Flandre occidentale
<b>0. Personnel des professions scientifiques, techniques, libérales et assimilées.</b>									
Architectes, ingénieurs, ingénieurs techniciens et géomètres ..	71	247	52	59	16	8	17	97	58
Chimistes, physiciens et autres spécialistes des sciences physico-chimiques ..	25	249	68	61	11	8	15	51	15
Biologistes, vétérinaires, agronomes et techniciens assimilés ..	7	67	10	8	1	1	7	7	4
Médecins, chirurgiens, dentistes, pharmaciens, spécialistes paramédicaux, infirmiers et assimilés ..	7 834	13 359	7 853	5 915	3 446	749	1 979	7 361	5 978
Personnel de l'enseignement ..	15 059	23 435	14 824	11 636	7 049	2 504	4 595	12 213	10 031
Prêtres et membres assimilés d'ordres religieux ..	49	271	167	160	13	30	42	83	92
Professions juridiques ..	92	345	53	71	16	7	20	80	43
Artistes, écrivains, journalistes et assimilés ..	457	1 809	313	370	55	24	82	240	146
Dessinateurs et techniciens du niveau secondaire ..	951	1 947	742	976	246	67	196	1 019	440
Autres personnes exerçant une profession libérale, techniciens et assimilés, n.c.a. ....	923	3 457	1 069	1 201	306	159	391	751	505
<i>Total:</i>	<b>25 468</b>	<b>45 186</b>	<b>25 151</b>	<b>20 457</b>	<b>11 159</b>	<b>3 557</b>	<b>7 344</b>	<b>21 902</b>	<b>17 312</b>
<b>1. Chefs d'entreprise, directeurs et cadres administratifs supérieurs.</b>									
Chefs d'entreprise et assimilés du secteur privé (sauf agriculture, commerce, hôtels, restaurants, cafés) ..	472	853	293	287	83	34	92	549	375
Directeurs et cadres administratifs supérieurs du secteur privé ..	1 660	5 305	1 195	1 163	294	97	302	1 172	764
Directeurs et cadres administratifs supérieurs de l'administration publique ..	179	1 097	229	283	26	31	92	184	60
<i>Total:</i>	<b>2 311</b>	<b>7 255</b>	<b>1 717</b>	<b>1 733</b>	<b>403</b>	<b>162</b>	<b>486</b>	<b>1 905</b>	<b>1 199</b>
<b>2. Employés de bureau</b> ..	<b>33 387</b>	<b>87 165</b>	<b>23 097</b>	<b>21 124</b>	<b>6 845</b>	<b>2 545</b>	<b>7 224</b>	<b>23 782</b>	<b>13 721</b>
<b>3. Commerçants, personnel commercial, vendeurs et assimilés.</b>									
Commerçants ..	17 184	26 171	18 835	13 312	6 921	3 159	5 368	20 022	16 891
Agents d'assurances, agents immobiliers, courtiers en valeurs, vendeurs aux enchères et assimilés, autres courtiers, commissionnaires et agents de vente de services ..	608	941	654	490	235	129	248	824	687
Voyageurs et représentants de commerce ..	287	1 007	359	334	60	51	116	244	195
Vendeurs et travailleurs assimilés ..	8 452	14 639	6 996	7 740	2 626	814	2 069	4 329	4 323
<i>Total:</i>	<b>26 531</b>	<b>42 758</b>	<b>26 844</b>	<b>21 876</b>	<b>9 842</b>	<b>4 153</b>	<b>7 801</b>	<b>25 419</b>	<b>22 096</b>
<b>4. Agriculteurs, pêcheurs, bûcherons et assimilés.</b>									
Directeurs et chefs d'exploitations agricoles, horticoles et d'élevage ..	—	—	—	—	—	—	—	3	2
Agriculteurs, horticulteurs et éleveurs ..	2 335	4 389	3 672	4 013	1 421	2 180	2 237	3 312	4 252
Travailleurs dans l'agriculture, l'horticulture et l'élevage ..	73	122	51	76	64	13	50	218	158
Pêcheurs et travailleurs assimilés ..	1	1	1	2	1	—	1	—	20
Bûcherons et autres travailleurs forestiers ..	2	2	2	6	—	21	4	—	2
<i>Total:</i>	<b>2 411</b>	<b>4 514</b>	<b>3 726</b>	<b>4 097</b>	<b>1 486</b>	<b>2 214</b>	<b>2 292</b>	<b>3 533</b>	<b>4 434</b>
<b>5. Mineurs, carriers et travailleurs assimilés</b> ..	—	3	11	9	2	1	—	2	—
<b>6. Professions des transports et des communications.</b>									
Officiers de pont, officiers mécaniciens, pilotes et commandants de bateau (navigations maritime et fluviale) ..	930	62	288	152	62	—	83	773	210
Matelots, mousles, machinistes et chauffeurs de navire et assimilés (navigations maritime et fluviale) ..	52	18	95	38	4	1	7	46	9
Pilotes d'avion, navigateurs et mécaniciens de bord ..	1	2	—	—	—	—	—	—	1
Conducteurs et chauffeurs de locomotive, conducteurs de tramway, chauffeurs et autres charretiers ..	202	430	202	148	61	26	48	144	101
Inspecteurs, contrôleurs (transports) ..	—	7	—	—	—	1	1	—	—
Dispatchers et dirigeants de la circulation et autres travailleurs des transports n.c.a. ....	28	64	61	51	12	18	16	35	35
Téléphonistes, télégraphistes, radiotélégraphistes, facteurs, messagers et autres travailleurs des communications n.c.a. ..	683	1 410	319	352	103	32	121	353	190
<i>Total:</i>	<b>1 896</b>	<b>1 993</b>	<b>965</b>	<b>741</b>	<b>242</b>	<b>78</b>	<b>276</b>	<b>1 351</b>	<b>546</b>

**Tableau 26. — POPULATION ACTIVE OCCUPEE PAR GROUPES DE PROFESSIONS ET SEXE  
AU 31 DECEMBRE 1970 (suite).**

**B. Femmes.**

CLASSE ET GROUPE DE PROFESSIONS	Anvers	Brabant	Hainaut	Liège	Limbourg	Luxembourg	Namur	Flandre orientale	Flandre occidentale
<b>7/8. Artisans, travailleurs des industries manufacturières et de la construction et manœuvres n.c.a.</b>									
Agents de maîtrise et assimilés .....	735	985	557	310	448	17	52	898	592
Fileurs, tisserands, tricoteurs, teinturiers et assimilés .....	619	1 891	6 332	2 244	849	68	88	14 239	10 591
Tailleurs, coupeurs, fourreurs et assimilés .....	8 830	13 406	8 737	3 123	7 089	423	685	22 259	10 706
Cordonniers et autres travailleurs du cuir .....	1 063	1 228	224	118	625	6	30	1 687	1 746
Conducteurs de four, de laminoir, tréfileurs, mouleurs et assimilés .....	99	131	208	210	49	40	12	56	72
Mécaniciens en instruments, horlogers, orfèvres et assimilés .....	1 815	182	61	110	43	25	19	94	168
Ajusteurs, outilleurs, plombiers, soudeurs, tôliers et assimilés .....	3 370	2 016	1 252	3 517	1 967	59	117	1 889	1 974
Electriciens et assimilés .....	3 521	2 559	1 511	778	3 370	26	49	1 112	2 393
Charpentiers, menuisiers, ébénistes et autres travailleurs du bois .....	587	337	139	94	161	46	90	420	909
Peintres et travailleurs assimilés .....	82	172	102	102	38	12	27	55	69
Maçons, carreleurs, plafonneurs et autres ouvriers et artisans de la construction n.c.a. ....	172	192	121	101	55	12	35	147	115
Travailleurs de l'imprimerie, de l'édition et de la reliure .....	746	1 441	723	549	104	21	116	448	368
Verriers, potiers et autres travailleurs du verre et de la céramique .....	833	96	1 887	363	167	14	95	62	146
Travailleurs de l'industrie alimentaire et des boissons .....	2 749	3 209	1 903	2 122	855	383	650	1 275	1 361
Travailleurs de l'industrie chimique et du papier .....	1 017	1 528	720	411	255	20	271	509	274
Ouvriers et travailleurs assimilés en tabac .....	2 237	459	28	363	1 326	2	4	201	217
Artisans, ouvriers de métier et ouvriers à la production n.c.a. ....	1 973	1 982	220	364	1 682	34	42	1 498	946
Emballleurs, capsuleurs, étiquetteurs et assimilés .....	5 980	4 493	1 131	841	1 631	36	158	3 315	1 056
Conducteurs de machines fixes, d'appareils d'excavation et de levage et assimilés n.c.a. ....	74	46	54	116	25	3	10	16	7
Dockers et manutentionnaires, manœuvres n.c.a. ....	2 944	9 409	4 826	3 738	1 152	296	774	1 994	1 280
<i>Total:</i>	<b>39 446</b>	<b>45 762</b>	<b>30 736</b>	<b>19 574</b>	<b>21 891</b>	<b>1 543</b>	<b>3 324</b>	<b>52 174</b>	<b>34 990</b>
<b>9. Travailleurs spécialisés des services, des sports et des activités récréatives.</b>									
Pompiers, policiers, gardiens et assimilés .....	74	182	64	67	14	7	30	59	74
Professions spécialisées des services domestiques, hôteliers et de la restauration .....	16 020	33 577	14 070	16 035	4 744	2 507	4 813	13 116	11 144
Travailleurs des services personnels .....	5 581	8 766	4 491	3 958	2 128	496	1 172	4 890	3 820
Athlètes, sportifs et assimilés .....	17	49	7	18	3	2	2	14	9
Autres professions des services .....	224	726	130	189	42	22	54	120	133
<i>Total:</i>	<b>21 916</b>	<b>43 300</b>	<b>18 762</b>	<b>20 267</b>	<b>6 931</b>	<b>3 034</b>	<b>6 071</b>	<b>18 199</b>	<b>15 180</b>
<b>11. Personnes actives dont la profession est inconnue .....</b>	<b>280</b>	<b>3 245</b>	<b>288</b>	<b>220</b>	<b>62</b>	<b>44</b>	<b>98</b>	<b>219</b>	<b>191</b>
<b>Total général:</b>	<b>153 646</b>	<b>281 181</b>	<b>131 297</b>	<b>110 098</b>	<b>58 863</b>	<b>17 331</b>	<b>34 916</b>	<b>148 486</b>	<b>109 669</b>

**Tableau 26. — POPULATION ACTIVE OCCUPEE PAR GROUPES DE PROFESSIONS ET SEXE  
AU 31 DECEMBRE 1970 (suite).**

**C. Total.**

CLASSE ET GROUPE DE PROFESSIONS	Anvers	Brabant	Hainaut	Liège	Limbourg	Luxembourg	Namur	Flandre orientale	Flandre occidentale
<b>0. Personnel des professions scientifiques, techniques, libérales et assimilées.</b>									
Architectes, ingénieurs, ingénieurs techniciens et géomètres ..	4 731	11 321	3 617	3 350	1 267	395	961	3 520	2 406
Chimistes, physiciens et autres spécialistes des sciences physico-chimiques .....	259	1 340	505	436	53	59	107	201	79
Biologistes, vétérinaires, agronomes et techniciens assimilés ..	152	437	216	236	77	122	162	218	221
Médecins, chirurgiens, dentistes, pharmaciens, spécialistes paramédicaux, infirmiers et assimilés .....	11 463	20 407	11 231	9 208	4 901	1 143	3 029	10 356	8 449
Personnel de l'enseignement .....	26 431	38 966	24 797	20 123	13 506	5 086	8 282	22 140	18 445
Prêtres et membres assimilés d'ordres religieux .....	1 141	1 874	1 152	980	660	401	543	1 076	1 103
Professions juridiques .....	1 126	2 958	751	899	315	171	289	945	676
Artistes, écrivains, journalistes et assimilés .....	1 972	6 566	967	1 241	240	108	308	993	602
Dessinateurs et techniciens du niveau secondaire .....	7 585	15 248	7 839	7 096	1 764	766	1 943	5 487	2 937
Autres personnes exerçant une profession libérale, techniciens et assimilés, n.c.a. ....	3 559	11 262	3 352	3 360	847	357	1 022	2 451	1 586
<i>Total:</i>	<b>58 419</b>	<b>110 379</b>	<b>54 427</b>	<b>46 929</b>	<b>23 630</b>	<b>8 608</b>	<b>16 646</b>	<b>47 387</b>	<b>36 504</b>
<b>1. Chefs d'entreprise, directeurs et cadres administratifs supérieurs.</b>									
Chefs d'entreprise et assimilés du secteur privé (sauf agriculture, commerce, hôtels, restaurants, cafés) .....	4 224	6 297	2 434	2 532	1 169	520	886	3 927	3 867
Directeurs et cadres administratifs supérieurs du secteur privé .....	20 629	44 867	10 572	10 841	4 008	929	3 157	11 676	8 165
Directeurs et cadres administratifs supérieurs de l'administration publique .....	2 978	9 445	2 961	2 657	903	664	1 326	2 909	1 665
<i>Total:</i>	<b>27 831</b>	<b>60 609</b>	<b>15 967</b>	<b>16 030</b>	<b>6 080</b>	<b>2 113</b>	<b>5 369</b>	<b>18 512</b>	<b>13 697</b>
<b>2. Employés de bureau</b> .....	<b>77 852</b>	<b>167 900</b>	<b>50 850</b>	<b>42 392</b>	<b>17 539</b>	<b>6 414</b>	<b>16 340</b>	<b>54 619</b>	<b>32 791</b>
<b>3. Commerçants, personnel commercial, vendeurs et assimilés.</b>									
Commerçants .....	36 445	52 564	30 353	23 649	13 504	5 625	9 007	37 222	33 267
Agents d'assurances, agents immobiliers, courtiers en valeurs, vendeurs aux enchères et assimilés, autres courtiers, commissionnaires et agents de vente de services .....	2 528	4 477	1 920	1 887	751	421	747	2 172	2 013
Voyageurs et représentants de commerce .....	6 363	14 113	4 313	4 702	2 066	713	1 539	5 214	4 367
Vendeurs et travailleurs assimilés .....	11 566	20 015	8 679	9 727	3 372	984	2 536	6 298	5 855
<i>Total:</i>	<b>56 902</b>	<b>91 169</b>	<b>45 265</b>	<b>39 965</b>	<b>19 693</b>	<b>7 743</b>	<b>13 829</b>	<b>50 906</b>	<b>45 502</b>
<b>4. Agriculteurs, pêcheurs, bûcherons et assimilés.</b>									
Directeurs et chefs d'exploitations agricoles, horticoles et d'élevage .....	6	13	9	10	5	5	9	32	15
Agriculteurs, horticulteurs et éleveurs .....	15 446	21 764	15 804	14 410	9 846	9 504	8 166	25 266	25 664
Travailleurs dans l'agriculture, l'horticulture et l'élevage .....	1 633	2 896	1 599	1 432	902	270	921	2 839	2 082
Pêcheurs et travailleurs assimilés .....	6	20	4	20	12	9	9	24	1 251
Bûcherons et autres travailleurs forestiers .....	69	99	199	647	43	1 250	433	21	33
<i>Total:</i>	<b>17 160</b>	<b>24 792</b>	<b>17 615</b>	<b>16 519</b>	<b>10 808</b>	<b>11 038</b>	<b>9 538</b>	<b>28 182</b>	<b>29 045</b>
<b>5. Mineurs, carriers et travailleurs assimilés</b> .....	<b>1 045</b>	<b>798</b>	<b>10 083</b>	<b>5 194</b>	<b>17 294</b>	<b>251</b>	<b>1 399</b>	<b>180</b>	<b>88</b>
<b>6. Professions des transports et des communications.</b>									
Officiers de pont, officiers mécaniciens, pilotes et commandants de bateau (navigations maritime et fluviale) .....	4 381	473	1 028	552	305	22	294	2 430	1 465
Matelots, mousses, machinistes et chauffeurs de navire et assimilés (navigations maritime et fluviale) .....	1 683	232	387	206	61	16	58	462	992
Pilotes d'avion, navigateurs et mécaniciens de bord .....	66	654	25	28	20	5	21	34	24
Conducteurs et chauffeurs de locomotive, conducteurs de tramway, chauffeurs et autres charretiers .....	20 541	30 458	14 104	12 364	7 460	2 932	4 585	15 546	12 410
Inspecteurs, contrôleurs (transports) .....	325	663	650	416	112	165	279	437	257
Dispatchers et dirigeants de la circulation et autres travailleurs des transports n.c.a. ....	2 151	3 328	2 776	1 639	678	866	1 263	2 490	1 341
Téléphonistes, télégraphistes, radiotélégraphistes, facteurs, messagers et autres travailleurs des communications n.c.a. ..	3 351	5 917	3 589	2 730	1 176	864	1 484	3 373	2 243
<i>Total:</i>	<b>32 498</b>	<b>41 725</b>	<b>22 559</b>	<b>17 935</b>	<b>9 812</b>	<b>4 870</b>	<b>7 984</b>	<b>24 772</b>	<b>18 732</b>



Tableau 26. — POPULATION ACTIVE OCCUPEE PAR GROUPES DE PROFESSIONS ET SEXE  
AU 31 DECEMBRE 1970 (suite).

C. Total.

CLASSE ET GROUPE DE PROFESSIONS	Anvers	Brabant	Hainaut	Liège	Lim- bourg	Luxem- bourg	Namur	Flandre orientale	Flandre occidentale
<b>7/8. Artisans, travailleurs des industries manufacturières et de la construction et manœuvres n.c.a.</b>									
Agents de maîtrise et assimilés	15 406	16 032	12 380	10 880	5 338	1 564	2 919	12 870	8 076
Fileurs, tisserands, tricoteurs, teinturiers et assimilés	1 051	2 802	11 800	4 199	1 312	120	132	29 030	25 449
Tailleurs, coupeurs, fourreurs et assimilés	11 084	17 615	10 466	3 792	8 067	514	831	25 106	12 652
Cordonniers et autres travailleurs du cuir	2 285	3 271	743	701	1 026	88	144	3 433	3 018
Conducteurs de four, de laminoir, tréfileurs, mouleurs et assimilés	2 688	2 556	9 583	7 497	1 658	2 099	1 685	2 295	2 698
Mécaniciens en instruments, horlogers, orfèvres et assimilés	12 505	2 045	680	954	401	115	221	786	1 411
Ajusteurs, outilleurs, plombiers, soudeurs, tôliers et assimilés	61 338	55 504	45 544	41 114	26 123	4 817	9 738	45 002	36 738
Electriciens et assimilés	16 135	17 799	12 405	9 106	8 404	1 470	2 740	10 152	9 535
Charpentiers, menuisiers, ébénistes et autres travailleurs du bois	15 783	14 614	7 879	5 798	6 016	1 892	2 442	17 057	17 239
Peintres et travailleurs assimilés	5 533	7 340	3 671	3 135	1 714	408	1 124	4 901	4 049
Maçons, carreleurs, plafonneurs et autres ouvriers et artisans de la construction n.c.a.	22 333	22 112	16 423	11 460	10 837	3 355	5 211	25 684	19 240
Travailleurs de l'imprimerie, de l'édition et de la reliure	5 266	10 505	3 310	2 085	657	181	707	3 640	2 373
Verriers, potiers et autres travailleurs du verre et de la céramique	4 917	792	7 473	1 272	1 410	129	2 282	1 074	2 367
Travailleurs de l'industrie alimentaire et des boissons	12 980	16 593	9 219	8 509	4 757	1 761	2 775	12 939	10 444
Travailleurs de l'industrie chimique et du papier	5 097	4 700	2 243	1 322	1 136	145	1 115	3 029	922
Ouvriers et travailleurs assimilés en tabac	2 567	635	47	400	1 459	8	6	300	326
Artisans, ouvriers de métier et ouvriers à la production n.c.a.	7 880	5 317	1 231	1 442	4 316	284	223	5 754	2 915
Emballers, capsuleurs, étiquetteurs et assimilés	7 283	5 728	1 665	1 150	2 228	50	273	4 268	1 536
Conducteurs de machines fixes, d'appareils d'excavation et de levage et assimilés n.c.a.	5 458	3 106	5 419	4 128	2 394	962	1 139	4 689	2 407
Dockers et manutentionnaires, manœuvres n.c.a.	33 600	51 305	32 374	22 695	9 600	3 518	7 155	23 005	12 701
<i>Total:</i>	<b>251 189</b>	<b>260 371</b>	<b>194 555</b>	<b>141 639</b>	<b>98 853</b>	<b>23 480</b>	<b>42 862</b>	<b>235 014</b>	<b>176 096</b>
<b>9. Travailleurs spécialisés des services, des sports et des activités récréatives.</b>									
Pompiers, policiers, gardiens et assimilés	6 897	10 741	5 171	4 986	1 705	1 159	1 985	4 793	3 169
Professions spécialisées des services domestiques, hôteliers et de la restauration	20 616	45 391	17 200	19 211	5 770	2 988	5 844	15 866	14 253
Travailleurs des services personnels	8 400	13 859	6 576	5 625	2 971	761	1 674	7 101	5 695
Athlètes, sportifs et assimilés	166	364	79	111	43	6	26	141	111
Autres professions des services	587	1 314	336	433	191	90	210	420	337
<i>Total:</i>	<b>36 666</b>	<b>71 669</b>	<b>29 362</b>	<b>30 366</b>	<b>10 680</b>	<b>5 004</b>	<b>9 739</b>	<b>28 321</b>	<b>23 565</b>
<b>10. Militaires de carrière</b>	<b>6 553</b>	<b>13 057</b>	<b>4 599</b>	<b>4 925</b>	<b>6 078</b>	<b>1 547</b>	<b>3 372</b>	<b>5 175</b>	<b>6 679</b>
<b>11. Personnes actives dont la profession est inconnue</b>	<b>908</b>	<b>9 541</b>	<b>965</b>	<b>759</b>	<b>262</b>	<b>178</b>	<b>417</b>	<b>682</b>	<b>707</b>
<b>Total général:</b>	<b>567 023</b>	<b>852 010</b>	<b>446 247</b>	<b>362 653</b>	<b>220 729</b>	<b>71 246</b>	<b>127 495</b>	<b>493 750</b>	<b>383 406</b>

**Tableau 27. — POPULATION ACTIVE OCCUPEE PAR CLASSES DE PROFESSIONS ET SEXE  
AU 31 DECEMBRE 1961 ET 1970.**

CLASSE DE PROFESSIONS	Hommes			Femmes			Total				
	1961	1970	Augmen- tation (+) ou dimi- nution(-) en % 1970 à 1961	1961	1970	Augmen- tation (+) ou dimi- nution(-) en % 1970 à 1961	Chiffres absolus		Chiffres relatifs		Augmen- tation (+) ou dimi- nution(-) en % 1970 à 1961
							1961	1970	1961	1970	
Personnel des professions scientifiques, techniques, libérales et assimilées .....	162 500	225 393	+ 38,7	118 696	177 536	+ 49,6	281 196	402 929	8,3	11,4	+ 43,3
Chefs d'entreprise, directeurs et cadres administratifs supérieurs .....	84 473	149 037	+ 76,4	7 900	17 171	+ 117,4	92 373	166 208	2,7	4,7	+ 79,9
Employés de bureau .....	262 237	247 807	— 5,5	134 564	218 890	+ 62,7	396 801	466 697	11,8	13,3	+ 17,6
Commerçants, personnel commercial, vendeurs et assimilés .....	185 214	183 654	— 0,8	199 130	187 320	— 5,9	384 344	370 974	11,4	10,5	— 3,5
Agriculteurs, pêcheurs, bûcherons et assimilés ..	217 843	135 990	— 37,6	41 131	28 707	— 30,2	258 974	164 697	7,7	4,7	— 36,4
Mineurs, carriers et travailleurs assimilés .....	84 166	36 304	— 56,9	244	28	— 88,5	84 410	36 332	2,5	1,0	— 57,0
Professions des transports et des communications	174 016	172 799	0,7	8 241	8 088	— 1,9	182 257	180 887	5,4	5,1	— 0,8
Artisans, travailleurs des industries manufacturières et de la construction et manœuvres n.c.a.	1 143 208	1 174 619	+ 2,7	241 721	249 440	+ 3,2	1 384 929	1 424 059	41,0	40,4	+ 2,8
Travailleurs spécialisés des services, des sports et des activités récréatives .....	87 577	91 712	+ 4,7	157 882	153 660	— 2,7	245 459	245 372	7,3	7,0	— 0,0
Militaires de carrière .....	61 676	51 985	— 15,7	—	—	—	61 676	51 985	1,8	1,5	— 15,7
Profession inconnue .....	2 825	9 772	+ 245,9	474	4 647	+ 880,4	3 299	14 419	0,1	0,4	+ 337,1
<b>Total:</b>	<b>2 465 735</b>	<b>2 479 072</b>	<b>+ 0,5</b>	<b>909 983</b>	<b>1 045 487</b>	<b>+ 14,9</b>	<b>3 375 718</b>	<b>3 524 559</b>	<b>100,0</b>	<b>100,0</b>	<b>+ 4,4</b>

Tableau 28. — POPULATION ACTIVE OCCUPEE PAR CLASSES DE PROFESSIONS, SEXE ET STATUT PROFESSIONNEL AU 31 DECEMBRE 1961 ET 1970.

## A. Chiffres absolus.

CLASSE DE PROFESSIONS	Employeurs et indépendants		Chefs d'entreprise liés par un contrat d'emploi		Autres employés		Ouvriers		Aidants		Total (1)	
	1961	1970	1961	1970	1961	1970	1961	1970	1961	1970	1961	1970
Personnel des professions scientifiques, techniques, libérales et assimilées	H 29 590 F 4 961 T 34 551	34 305 6 670 40 975	556 161 717	1 883 418 2 301	122 876 96 563 219 439	178 873 162 338 341 211	5 679 1 861 7 540	9 354 5 110 14 464	3 493 15 076 18 569	650 2 760 3 410	162 500 118 696 281 196	225 393 177 536 402 929
Chefs d'entreprise, directeurs et cadres administratifs supérieurs	H 31 460 F 4 457 T 35 917	22 323 2 088 24 411	7 685 589 8 274	14 685 1 529 16 214	44 924 2 676 47 600	111 478 12 601 124 079	— — —	— — —	365 177 542	531 952 1 483	84 473 7 900 92 373	149 037 17 171 166 208
Employés de bureau	H — F — T —	— — —	— — —	— — —	229 788 128 246 358 034	237 840 208 926 446 766	31 790 4 358 36 148	9 492 4 749 14 241	432 1 809 2 241	469 5 209 5 678	262 237 134 564 396 801	247 807 218 890 466 697
Commerçants, personnel commercial, vendeurs et assimilés	H 123 706 F 119 021 T 242 727	113 397 87 243 200 640	3 594 6 501 10 095	5 343 7 571 12 914	42 124 36 020 78 144	51 049 42 405 93 454	4 136 8 128 12 264	4 440 10 960 15 400	11 531 29 452 40 983	9 306 39 040 48 346	185 214 199 130 384 344	183 654 187 320 370 974
Agriculteurs, pêcheurs, bûcherons et assimilés	H 149 877 F 20 328 T 170 205	102 347 13 343 115 690	351 38 389	78 5 83	1 304 29 1 333	1 274 33 1 307	28 637 994 29 631	15 725 822 16 547	37 669 19 742 57 411	16 515 14 487 31 002	217 843 41 131 258 974	135 990 28 707 164 697
Mineurs, carriers et travailleurs assimilés	H 236 F 13 T 249	119 8 127	5 — 5	3 — 3	714 — 714	440 1 441	83 181 226 83 407	35 716 15 35 731	30 5 35	13 4 17	84 166 244 84 410	36 304 28 36 332
Professions des transports et des communications	H 13 647 F 682 T 14 329	11 443 539 11 982	452 7 459	440 14 454	46 297 3 355 49 652	41 484 3 601 45 085	111 243 1 453 112 696	117 917 1 742 119 659	2 203 2 733 - 4 936	1 443 2 188 3 631	174 016 8 241 182 257	172 799 8 088 180 887
Artisans, travailleurs des industries manufacturières et de la construction et manœuvres n.c.a.	H 127 108 F 8 737 T 135 845	104 404 5 090 109 494	1 315 70 1 385	2 532 135 2 667	50 126 2 889 53 015	81 751 7 806 89 557	945 974 221 807 1 167 781	976 139 227 377 1 203 516	18 575 8 207 26 782	9 227 8 880 18 107	1 143 208 241 721 1 384 929	1 174 619 249 440 1 424 059
Travailleurs spécialisés des services, des sports et des activités récréatives	H 15 118 F 14 409 T 29 527	13 307 13 440 26 747	171 198 369	291 466 757	37 973 18 772 56 745	41 215 22 454 63 669	32 087 114 972 147 059	35 651 112 427 148 078	2 167 9 489 11 656	1 196 4 684 5 880	87 577 157 882 245 459	91 712 153 660 245 372
Militaires de carrière	H — F — T —	— — —	— — —	— — —	61 333 — 61 333	51 985 — 51 985	332 — 332	— — —	— — —	— — —	61 676 — 61 676	51 985 — 51 985
Profession inconnue	H 47 F 5 T 52	999 316 1 315	2 — 2	126 57 183	94 36 130	2 507 1 431 3 938	92 35 127	4 677 1 974 6 651	7 18 25	97 223 320	2 825 474 3 299	9 772 4 647 14 419
<b>Total général</b>	H 490 789 F 172 613 T 663 402	402 644 128 737 531 381	14 131 7 564 21 695	25 381 10 195 35 576	637 553 288 586 926 139	799 896 461 596 1 261 492	1 243 151 353 834 1 596 985	1 209 111 365 176 1 574 287	76 472 86 708 163 180	39 447 78 427 117 874	2 465 735 909 983 3 375 718	2 479 072 1 045 487 3 524 559

(1) Dans le total sont inclus les personnes dont le statut professionnel est inconnu.

Tableau 28. — POPULATION ACTIVE OCCUPEE PAR CLASSES DE PROFESSIONS, SEXE ET STATUT PROFESSIONNEL AU 31 DECEMBRE 1961 ET 1970 (suite).

B. Chiffres relatifs.

CLASSE DE PROFESSIONS	Employeurs et indépendants		Chefs d'entreprise liés par un contrat d'emploi		Autres employés		Ouvriers		Aidants		Total (1)		
	1961	1970	1961	1970	1961	1970	1961	1970	1961	1970	1961	1970	
Personnel des professions scientifiques, techniques, libérales et assimilées	H	18,2	15,2	0,3	0,8	75,6	79,4	3,5	4,1	2,2	0,3	100,0	100,0
	F	4,2	3,8	0,1	0,2	81,3	91,4	1,6	2,9	12,7	1,6	100,0	100,0
	T	<b>12,3</b>	<b>10,2</b>	<b>0,3</b>	<b>0,6</b>	<b>78,0</b>	<b>84,7</b>	<b>2,7</b>	<b>3,6</b>	<b>6,6</b>	<b>0,8</b>	<b>100,0</b>	<b>100,0</b>
Chefs d'entreprise, directeurs et cadres administratifs supérieurs	H	37,2	15,0	9,1	9,8	53,2	74,8	—	—	0,4	0,4	100,0	100,0
	F	56,4	12,2	7,5	8,9	33,9	73,4	—	—	2,2	5,5	100,0	100,0
	T	<b>38,9</b>	<b>14,7</b>	<b>9,0</b>	<b>9,8</b>	<b>51,5</b>	<b>74,6</b>	—	—	<b>0,6</b>	<b>0,9</b>	<b>100,0</b>	<b>100,0</b>
Employés de bureau	H	—	—	—	—	87,6	96,0	12,1	3,8	0,2	0,2	100,0	100,0
	F	—	—	—	—	95,3	95,4	3,2	2,2	1,4	2,4	100,0	100,0
	T	—	—	—	—	<b>90,2</b>	<b>95,7</b>	<b>9,1</b>	<b>3,1</b>	<b>0,6</b>	<b>1,2</b>	<b>100,0</b>	<b>100,0</b>
Commerçants, personnel commercial, vendeurs et assimilés	H	66,8	61,7	1,9	2,9	22,8	27,8	2,2	2,4	6,2	5,1	100,0	100,0
	F	59,8	46,6	3,2	4,0	18,1	22,6	4,1	5,9	14,8	20,8	100,0	100,0
	T	<b>63,2</b>	<b>54,1</b>	<b>2,6</b>	<b>3,5</b>	<b>20,3</b>	<b>25,2</b>	<b>3,2</b>	<b>4,1</b>	<b>10,7</b>	<b>13,0</b>	<b>100,0</b>	<b>100,0</b>
Agriculteurs, pêcheurs, bûcherons et assimilés	H	68,8	75,3	0,2	0,1	0,6	0,9	13,1	11,6	17,3	12,1	100,0	100,0
	F	49,4	46,5	0,1	0,0	0,1	0,1	2,4	2,9	48,0	50,5	100,0	100,0
	T	<b>65,7</b>	<b>70,2</b>	<b>0,2</b>	<b>0,1</b>	<b>0,5</b>	<b>0,8</b>	<b>11,4</b>	<b>10,1</b>	<b>22,2</b>	<b>18,8</b>	<b>100,0</b>	<b>100,0</b>
Mineurs, carriers et travailleurs assimilés	H	0,3	0,3	0,0	0,0	0,9	1,2	98,8	98,4	0,0	0,1	100,0	100,0
	F	5,3	28,6	—	—	—	3,6	92,6	53,5	2,1	14,3	100,0	100,0
	T	<b>0,3</b>	<b>0,3</b>	<b>0,0</b>	<b>0,0</b>	<b>0,9</b>	<b>1,2</b>	<b>98,8</b>	<b>98,4</b>	<b>0,0</b>	<b>0,1</b>	<b>100,0</b>	<b>100,0</b>
Professions des transports et des communications	H	7,8	6,6	0,3	0,3	26,6	24,0	63,9	68,3	1,3	0,8	100,0	100,0
	F	8,3	6,7	0,1	0,2	40,7	44,5	17,6	21,5	33,2	27,1	100,0	100,0
	T	<b>7,9</b>	<b>6,6</b>	<b>0,3</b>	<b>0,3</b>	<b>27,2</b>	<b>24,9</b>	<b>61,8</b>	<b>66,2</b>	<b>2,7</b>	<b>2,0</b>	<b>100,0</b>	<b>100,0</b>
Artisans, travailleurs des industries manufacturières et de la construction et manœuvres n.c.a.	H	11,1	8,9	0,1	0,2	4,4	7,0	82,8	83,1	1,6	0,8	100,0	100,0
	F	3,6	2,0	0,0	0,0	1,2	3,1	91,8	91,2	3,4	3,6	100,0	100,0
	T	<b>9,8</b>	<b>7,7</b>	<b>0,1</b>	<b>0,2</b>	<b>3,8</b>	<b>6,3</b>	<b>84,3</b>	<b>84,5</b>	<b>2,0</b>	<b>1,3</b>	<b>100,0</b>	<b>100,0</b>
Travailleurs spécialisés des services, des sports et des activités récréatives	H	17,3	14,5	0,2	0,3	43,3	44,9	36,6	38,9	2,5	1,3	100,0	100,0
	F	9,1	8,8	0,1	0,3	11,9	14,6	72,8	73,2	6,0	3,0	100,0	100,0
	T	<b>12,0</b>	<b>10,9</b>	<b>0,2</b>	<b>0,3</b>	<b>23,1</b>	<b>25,9</b>	<b>59,9</b>	<b>60,4</b>	<b>4,7</b>	<b>2,4</b>	<b>100,0</b>	<b>100,0</b>
Militaires de carrière	H	—	—	—	—	99,5	100,0	0,5	—	—	—	100,0	100,0
	F	—	—	—	—	—	—	—	—	—	—	—	—
	T	—	—	—	—	<b>99,5</b>	<b>100,0</b>	<b>0,5</b>	—	—	—	<b>100,0</b>	<b>100,0</b>
Profession inconnue	H	1,7	10,2	0,1	1,3	3,3	25,6	3,3	47,9	0,2	1,0	100,0	100,0
	F	1,0	6,8	—	1,2	7,6	30,8	7,4	42,5	3,8	4,8	100,0	100,0
	T	<b>1,6</b>	<b>9,1</b>	<b>0,1</b>	<b>1,3</b>	<b>3,9</b>	<b>27,3</b>	<b>3,8</b>	<b>46,1</b>	<b>0,8</b>	<b>2,2</b>	<b>100,0</b>	<b>100,0</b>
Total général	H	<b>19,9</b>	<b>16,2</b>	<b>0,6</b>	<b>1,0</b>	<b>25,9</b>	<b>32,3</b>	<b>50,4</b>	<b>48,8</b>	<b>3,1</b>	<b>1,6</b>	<b>100,0</b>	<b>100,0</b>
	F	<b>19,0</b>	<b>12,3</b>	<b>0,8</b>	<b>1,0</b>	<b>31,7</b>	<b>44,2</b>	<b>38,9</b>	<b>34,9</b>	<b>9,5</b>	<b>7,5</b>	<b>100,0</b>	<b>100,0</b>
	T	<b>19,7</b>	<b>15,1</b>	<b>0,7</b>	<b>1,0</b>	<b>27,4</b>	<b>35,8</b>	<b>47,3</b>	<b>44,7</b>	<b>4,8</b>	<b>3,3</b>	<b>100,0</b>	<b>100,0</b>

(1) Dans le total sont inclus les personnes dont le statut professionnel est inconnu.

Tableau 29. — POPULATION ACTIVE OCCUPEE PAR CLASSES DE PROFESSIONS, SEXE ET AGE  
 AU 31 DECEMBRE 1970 — ROYAUME.  
 Chiffres absolus.

CLASSE DE PROFESSIONS	Groupes d'âges											Total	
	14-19	20-24	25-29	30-34	35-44	45-54	55-59	60-64	65-69	70-74	75 et plus		
Personnel des professions scienti- fiques, techniques, libérales et assimilées	H	1 631	25 378	41 679	37 052	53 118	38 125	13 571	9 160	3 438	1 395	846	225 393
	F	5 192	44 120	35 427	25 796	31 642	23 365	6 949	3 315	1 105	378	247	177 536
	<i>T</i>	<b>6 823</b>	<b>69 498</b>	<b>77 106</b>	<b>62 848</b>	<b>84 760</b>	<b>61 490</b>	<b>20 520</b>	<b>12 475</b>	<b>4 543</b>	<b>1 773</b>	<b>1 093</b>	<b>402 929</b>
Chefs d'entreprise, directeurs et cadres administratifs supérieurs	H	127	4 368	12 975	17 765	44 932	39 605	14 353	10 382	2 692	1 153	685	149 037
	F	84	1 461	1 860	1 921	4 961	4 008	1 429	658	387	193	209	17 171
	<i>T</i>	<b>211</b>	<b>5 829</b>	<b>14 835</b>	<b>19 686</b>	<b>49 893</b>	<b>43 613</b>	<b>15 782</b>	<b>11 040</b>	<b>3 079</b>	<b>1 346</b>	<b>894</b>	<b>166 208</b>
Employés de bureau	H	8 438	38 122	33 618	28 322	55 516	49 136	19 130	13 386	1 511	447	181	247 807
	F	26 777	64 130	34 390	22 046	38 056	23 245	6 918	2 291	668	232	137	218 890
	<i>T</i>	<b>35 215</b>	<b>102 252</b>	<b>68 008</b>	<b>50 368</b>	<b>93 572</b>	<b>72 381</b>	<b>26 048</b>	<b>15 677</b>	<b>2 179</b>	<b>679</b>	<b>318</b>	<b>466 697</b>
Commerçants, personnel commer- cial, vendeurs et assimilés	H	2 474	11 399	17 024	19 887	46 860	42 069	19 016	14 951	5 687	2 665	1 622	183 654
	F	13 046	18 037	16 494	18 906	46 990	40 253	15 537	8 899	4 832	2 476	1 850	187 320
	<i>T</i>	<b>15 520</b>	<b>29 436</b>	<b>33 518</b>	<b>38 793</b>	<b>93 850</b>	<b>82 322</b>	<b>34 553</b>	<b>23 850</b>	<b>10 519</b>	<b>5 141</b>	<b>3 472</b>	<b>370 974</b>
Agriculteurs, pêcheurs, bûcherons et assimilés	H	5 843	8 739	7 893	10 925	32 163	32 437	17 614	15 357	3 130	1 242	647	135 990
	F	1 767	2 119	1 687	2 818	8 304	6 950	2 753	1 260	545	242	262	28 707
	<i>T</i>	<b>7 610</b>	<b>10 858</b>	<b>9 580</b>	<b>13 743</b>	<b>40 467</b>	<b>39 387</b>	<b>20 367</b>	<b>16 617</b>	<b>3 675</b>	<b>1 484</b>	<b>909</b>	<b>164 697</b>
Mineurs, carriers et travailleurs assimilés	H	663	1 267	2 056	5 846	14 706	8 939	2 155	637	25	8	2	36 304
	F	1	5	3	1	6	5	4	2	—	1	—	28
	<i>T</i>	<b>664</b>	<b>1 272</b>	<b>2 059</b>	<b>5 847</b>	<b>14 712</b>	<b>8 944</b>	<b>2 159</b>	<b>639</b>	<b>25</b>	<b>9</b>	<b>2</b>	<b>36 332</b>
Professions des transports et des communications	H	5 650	17 839	20 265	22 080	47 466	37 389	13 605	7 519	675	224	96	172 799
	F	485	1 280	996	905	1 870	1 551	538	272	103	60	28	8 088
	<i>T</i>	<b>6 135</b>	<b>19 119</b>	<b>21 261</b>	<b>22 985</b>	<b>49 336</b>	<b>38 931</b>	<b>14 143</b>	<b>7 791</b>	<b>778</b>	<b>284</b>	<b>124</b>	<b>180 887</b>
Artisans, travailleurs des industries manufacturières et de la construc- tion et manœuvres n.c.a.	H	103 436	161 925	126 823	130 004	271 560	209 096	97 452	68 459	4 042	1 159	663	1 174 619
	F	54 334	54 905	30 715	24 789	46 123	28 901	7 159	1 450	578	271	215	249 440
	<i>T</i>	<b>157 770</b>	<b>216 830</b>	<b>157 538</b>	<b>154 793</b>	<b>317 683</b>	<b>237 997</b>	<b>104 611</b>	<b>69 909</b>	<b>4 620</b>	<b>1 430</b>	<b>878</b>	<b>1 424 059</b>
Travailleurs spécialisés des services, des sports et des activités récréa- tives	H	4 611	10 733	9 544	9 421	19 305	21 253	9 698	5 912	815	298	122	91 712
	F	18 602	21 230	15 387	15 631	35 789	30 953	11 147	3 387	1 009	344	181	153 660
	<i>T</i>	<b>23 213</b>	<b>31 963</b>	<b>24 931</b>	<b>25 052</b>	<b>55 094</b>	<b>52 206</b>	<b>20 845</b>	<b>9 299</b>	<b>1 824</b>	<b>642</b>	<b>303</b>	<b>245 372</b>
Militaires de carrière	H	3 584	6 818	4 638	5 993	19 446	9 991	1 378	105	17	9	6	51 985
	F	—	—	—	—	—	—	—	—	—	—	—	—
	<i>T</i>	<b>3 584</b>	<b>6 818</b>	<b>4 638</b>	<b>5 993</b>	<b>19 446</b>	<b>9 991</b>	<b>1 378</b>	<b>105</b>	<b>17</b>	<b>9</b>	<b>6</b>	<b>51 985</b>
Profession inconnue	H	560	1 299	1 268	1 156	2 199	1 771	721	515	167	66	50	9 772
	F	441	831	630	467	892	803	272	143	82	50	36	4 647
	<i>T</i>	<b>1 001</b>	<b>2 130</b>	<b>1 898</b>	<b>1 623</b>	<b>3 091</b>	<b>2 574</b>	<b>993</b>	<b>658</b>	<b>249</b>	<b>116</b>	<b>86</b>	<b>14 419</b>
<b>Total général</b>	H	<b>137 017</b>	<b>287 887</b>	<b>277 783</b>	<b>288 451</b>	<b>607 271</b>	<b>489 802</b>	<b>208 693</b>	<b>146 383</b>	<b>22 199</b>	<b>8 666</b>	<b>4 920</b>	<b>2 479 072</b>
	F	<b>120 729</b>	<b>208 118</b>	<b>137 589</b>	<b>113 280</b>	<b>214 633</b>	<b>160 034</b>	<b>52 706</b>	<b>21 677</b>	<b>9 309</b>	<b>4 247</b>	<b>3 165</b>	<b>1 045 487</b>
	<i>T</i>	<b>257 746</b>	<b>496 005</b>	<b>415 372</b>	<b>401 731</b>	<b>821 904</b>	<b>649 836</b>	<b>261 399</b>	<b>168 060</b>	<b>31 508</b>	<b>12 913</b>	<b>8 085</b>	<b>3 524 559</b>

Tableau 29 (suite). — BRUXELLES-CAPITALE.  
Chiffres absolus.

CLASSE DE PROFESSIONS	Groupes d'âges											Total
	14-19	20-24	25-29	30-34	35-44	45-54	55-59	60-64	65-69	70-74	75 et plus	
Personnel des professions scienti- H fiques, techniques, libérales et F assimilées T	197 336 533	3 119 4 631 7 750	6 019 4 907 10 926	5 399 3 547 8 946	8 709 5 289 13 998	6 989 4 218 11 207	2 770 1 369 4 139	2 216 594 2 810	1 043 250 1 293	442 93 535	302 65 367	37 205 25 299 62 504
Chefs d'entreprise, directeurs et H cadres administratifs supérieurs F T	14 9 23	610 279 889	2 260 507 2 767	3 056 516 3 572	8 354 1 494 9 848	8 926 1 373 10 299	3 624 515 4 139	2 681 205 2 886	779 107 886	356 53 409	206 53 259	30 866 5 111 35 977
Employés de bureau H F T	1 433 3 432 4 865	5 639 11 547 17 186	5 586 8 843 14 429	4 712 6 309 11 021	9 327 11 908 21 235	9 447 8 654 18 101	4 433 2 995 7 428	3 304 1 096 4 400	606 370 976	194 113 307	76 49 125	44 757 55 316 100 073
Commerçants, personnel commer- H cial, vendeurs et assimilés F T	238 1 003 1 241	1 617 1 937 3 554	2 601 2 010 4 611	2 774 2 388 5 162	6 518 6 068 12 586	6 644 6 061 12 705	3 173 2 413 5 586	2 729 1 309 4 038	1 277 733 2 010	639 342 981	367 231 598	28 577 24 495 53 072
Agriculteurs, pêcheurs, bûcherons H et assimilés F T	56 5 61	81 7 88	58 5 63	65 10 75	191 30 221	222 21 243	150 14 164	136 13 149	35 8 43	6 1 7	11 1 12	1 011 115 1 126
Mineurs, carriers et travailleurs H assimilés F T	1 — 1	— — —	7 — 7	37 — 37	114 — 114	59 — 59	8 2 10	5 — 5	1 — 1	— 1 1	— — —	232 3 235
Professions des transports et des H communications F T	454 65 519	1 763 221 1 984	2 252 173 2 425	2 301 130 2 431	4 871 327 5 198	4 366 271 4 637	1 758 84 1 842	1 147 42 1 189	163 9 172	42 1 43	12 3 15	19 129 1 326 20 455
Artisans, travailleurs des industries H manufacturières et de la construc- F tion et manœuvres n.c.a. T	5 895 2 154 8 049	9 835 2 952 12 787	9 405 2 488 11 893	10 429 2 439 12 868	21 090 5 075 26 165	16 290 4 146 20 436	7 783 1 527 9 310	6 245 432 6 677	938 183 1 121	284 71 355	145 54 199	88 339 21 521 109 860
Travailleurs spécialisés des services, H des sports et des activités récréa- F tives T	830 1 444 2 274	2 514 2 718 5 232	2 099 2 830 4 929	1 968 2 952 4 920	4 078 6 872 10 950	4 022 7 170 11 192	1 818 3 144 4 962	1 179 1 180 2 359	295 411 706	104 132 236	35 77 112	18 942 28 930 47 872
Militaires de carrière H F T	396 — 396	928 — 928	448 — 448	530 — 530	2 005 — 2 005	1 583 — 1 583	265 — 265	32 — 32	9 — 9	2 — 2	1 — 1	6 199 — 6 199
Profession inconnue H F T	173 177 350	594 448 1 042	726 390 1 116	686 331 1 017	1 221 588 1 809	1 021 558 1 579	451 194 645	301 111 412	141 60 201	45 32 77	29 23 52	5 388 2 912 8 300
<b>Total général</b> H F T	<b>9 687</b> <b>8 625</b> <b>18 312</b>	<b>26 700</b> <b>24 740</b> <b>51 440</b>	<b>31 461</b> <b>22 153</b> <b>53 614</b>	<b>31 957</b> <b>18 622</b> <b>50 579</b>	<b>66 478</b> <b>37 651</b> <b>104 129</b>	<b>59 569</b> <b>32 472</b> <b>92 041</b>	<b>26 233</b> <b>12 257</b> <b>38 490</b>	<b>19 975</b> <b>4 982</b> <b>24 957</b>	<b>5 287</b> <b>2 131</b> <b>7 418</b>	<b>2 114</b> <b>839</b> <b>2 953</b>	<b>1 184</b> <b>556</b> <b>1 740</b>	<b>280 645</b> <b>165 028</b> <b>445 673</b>

**Tableau 29 (suite). — REGION DE LANGUE NEERLANDAISE.  
Chiffres absolus.**

CLASSE DE PROFESSIONS	Groupes d'âges											Total	
	14-19	20-24	25-29	30-34	35-44	45-54	55-59	60-64	65-69	70-74	75 et plus		
Personnel des professions scientifiques, techniques, libérales et assimilées	H	839	13 220	22 575	19 291	26 059	17 341	5 884	3 615	1 301	482	281	110 888
	F	3 242	24 433	18 816	13 364	15 269	10 470	3 274	1 662	522	130	81	91 263
	T	<b>4 081</b>	<b>37 653</b>	<b>41 391</b>	<b>32 655</b>	<b>41 328</b>	<b>27 811</b>	<b>9 158</b>	<b>5 277</b>	<b>1 823</b>	<b>612</b>	<b>362</b>	<b>202 151</b>
Chefs d'entreprise, directeurs et cadres administratifs supérieurs	H	78	2 672	7 907	10 344	24 185	18 649	6 335	4 506	1 164	474	268	76 582
	F	51	768	874	876	2 126	1 520	547	286	169	84	87	7 388
	T	<b>129</b>	<b>3 440</b>	<b>8 781</b>	<b>11 220</b>	<b>26 311</b>	<b>20 169</b>	<b>6 882</b>	<b>4 792</b>	<b>1 333</b>	<b>558</b>	<b>355</b>	<b>83 970</b>
Employés de bureau	H	4 388	21 076	19 774	16 773	31 210	24 735	8 827	6 145	524	141	60	133 653
	F	15 977	33 643	16 939	9 813	15 393	7 964	2 112	598	134	55	40	102 668
	T	<b>20 365</b>	<b>54 719</b>	<b>36 713</b>	<b>26 586</b>	<b>46 603</b>	<b>32 699</b>	<b>10 939</b>	<b>6 743</b>	<b>658</b>	<b>196</b>	<b>100</b>	<b>236 321</b>
Commerçants, personnel commercial, vendeurs et assimilés	H	1 453	6 599	10 248	12 271	27 657	23 388	10 652	8 134	2 702	1 138	716	104 958
	F	6 743	9 283	9 242	10 609	25 096	20 470	8 030	4 557	2 311	1 111	821	98 273
	T	<b>8 196</b>	<b>15 882</b>	<b>19 490</b>	<b>22 880</b>	<b>52 753</b>	<b>43 858</b>	<b>18 682</b>	<b>12 691</b>	<b>5 013</b>	<b>2 249</b>	<b>1 537</b>	<b>203 231</b>
Agriculteurs, pêcheurs, bûcherons et assimilés	H	3 904	5 576	5 484	7 283	20 685	20 697	11 824	10 456	1 753	662	348	88 672
	F	1 193	1 333	1 014	1 500	4 372	3 449	1 412	608	230	97	102	15 310
	T	<b>5 097</b>	<b>6 909</b>	<b>6 498</b>	<b>8 783</b>	<b>25 057</b>	<b>24 146</b>	<b>13 236</b>	<b>11 064</b>	<b>1 983</b>	<b>759</b>	<b>450</b>	<b>103 982</b>
Mineurs, carriers et travailleurs assimilés	H	444	877	1 252	3 338	7 763	4 265	858	116	3	2	1	18 919
	F	—	—	1	1	2	—	—	—	—	—	—	4
	T	<b>444</b>	<b>877</b>	<b>1 253</b>	<b>3 339</b>	<b>7 765</b>	<b>4 265</b>	<b>858</b>	<b>116</b>	<b>3</b>	<b>2</b>	<b>1</b>	<b>18 923</b>
Professions des transports et des communications	H	3 177	9 616	12 025	13 463	27 559	20 775	7 562	4 118	320	131	54	98 800
	F	310	767	559	526	1 014	838	302	141	72	38	16	4 583
	T	<b>3 487</b>	<b>10 383</b>	<b>12 584</b>	<b>13 989</b>	<b>28 573</b>	<b>21 613</b>	<b>7 864</b>	<b>4 259</b>	<b>392</b>	<b>169</b>	<b>70</b>	<b>103 383</b>
Artisans, travailleurs des industries manufacturières et de la construction et manœuvres n.c.a.	H	62 897	97 408	80 117	80 706	162 140	123 374	60 284	44 170	1 792	485	286	713 659
	F	41 057	40 127	22 283	16 706	28 281	15 964	3 342	527	204	105	86	168 682
	T	<b>103 954</b>	<b>137 535</b>	<b>102 400</b>	<b>97 412</b>	<b>190 421</b>	<b>139 338</b>	<b>63 626</b>	<b>44 697</b>	<b>1 996</b>	<b>590</b>	<b>372</b>	<b>882 341</b>
Travailleurs spécialisés des services, des sports et des activités récréatives	H	2 157	4 601	4 855	4 954	9 684	10 245	4 626	2 971	259	87	46	44 485
	F	11 156	11 391	8 156	7 857	16 049	12 865	4 434	1 030	249	85	55	73 327
	T	<b>13 313</b>	<b>15 992</b>	<b>13 011</b>	<b>12 811</b>	<b>25 733</b>	<b>23 110</b>	<b>9 060</b>	<b>4 001</b>	<b>508</b>	<b>172</b>	<b>101</b>	<b>117 812</b>
Militaires de carrière	H	1 840	3 150	2 573	3 553	12 506	5 607	688	46	3	4	3	29 973
	F	—	—	—	—	—	—	—	—	—	—	—	—
	T	<b>1 840</b>	<b>3 150</b>	<b>2 573</b>	<b>3 553</b>	<b>12 506</b>	<b>5 607</b>	<b>688</b>	<b>46</b>	<b>3</b>	<b>4</b>	<b>3</b>	<b>29 973</b>
Profession inconnue	H	201	413	313	283	565	429	140	135	15	9	9	2 512
	F	151	231	162	83	173	122	44	21	10	9	9	1 015
	T	<b>352</b>	<b>644</b>	<b>475</b>	<b>366</b>	<b>738</b>	<b>551</b>	<b>184</b>	<b>156</b>	<b>25</b>	<b>18</b>	<b>18</b>	<b>3 527</b>
<b>Total général</b>	H	<b>81 378</b>	<b>165 208</b>	<b>167 123</b>	<b>172 259</b>	<b>350 013</b>	<b>269 505</b>	<b>117 680</b>	<b>84 412</b>	<b>9 836</b>	<b>3 615</b>	<b>2 072</b>	<b>1 423 101</b>
	F	<b>79 880</b>	<b>121 976</b>	<b>78 046</b>	<b>61 335</b>	<b>107 775</b>	<b>73 662</b>	<b>23 497</b>	<b>9 430</b>	<b>3 901</b>	<b>1 714</b>	<b>1 297</b>	<b>562 513</b>
	T	<b>161 258</b>	<b>287 184</b>	<b>245 169</b>	<b>233 594</b>	<b>457 788</b>	<b>343 167</b>	<b>141 177</b>	<b>93 842</b>	<b>13 737</b>	<b>5 329</b>	<b>3 369</b>	<b>1 985 614</b>

Tableau 29 (suite). — REGION DE LANGUE FRANÇAISE.  
Chiffres absolus.

CLASSE DE PROFESSIONS	Groupes d'âges											Total	
	14-19	20-24	25-29	30-34	35-44	45-54	55-59	60-64	65-69	70-74	75 et plus		
Personnel des professions scientifiques, techniques, libérales et assimilées	H	570	8 906	12 900	12 201	18 167	13 636	4 866	3 284	1 085	468	259	76 342
	F	1 562	14 874	11 587	8 814	10 947	8 593	2 272	1 045	332	150	99	60 275
	T	<b>2 132</b>	<b>23 780</b>	<b>24 487</b>	<b>21 015</b>	<b>29 114</b>	<b>22 229</b>	<b>7 138</b>	<b>4 329</b>	<b>1 417</b>	<b>618</b>	<b>358</b>	<b>136 617</b>
Chefs d'entreprise, directeurs et cadres administratifs supérieurs	H	30	1 058	2 730	4 267	12 197	11 844	4 325	3 153	739	318	211	40 872
	F	21	411	466	522	1 327	1 105	362	165	109	56	68	4 612
	T	<b>51</b>	<b>1 469</b>	<b>3 196</b>	<b>4 789</b>	<b>13 524</b>	<b>12 949</b>	<b>4 687</b>	<b>3 318</b>	<b>848</b>	<b>374</b>	<b>279</b>	<b>45 484</b>
Employés de bureau	H	2 505	11 165	8 060	6 670	14 697	14 701	5 798	3 894	374	111	45	68 020
	F	7 087	18 618	8 455	5 848	10 659	6 519	1 784	584	161	64	48	59 827
	T	<b>9 592</b>	<b>29 783</b>	<b>16 515</b>	<b>12 518</b>	<b>25 356</b>	<b>21 220</b>	<b>7 582</b>	<b>4 478</b>	<b>535</b>	<b>175</b>	<b>93</b>	<b>127 847</b>
Commerçants, personnel commercial, vendeurs et assimilés	H	752	3 112	4 044	4 699	12 332	11 783	5 069	4 009	1 669	873	532	48 874
	F	5 126	6 682	5 117	5 795	15 552	13 493	5 005	2 972	1 758	1 004	791	63 295
	T	<b>5 878</b>	<b>9 794</b>	<b>9 161</b>	<b>10 494</b>	<b>27 884</b>	<b>25 276</b>	<b>10 074</b>	<b>6 981</b>	<b>3 427</b>	<b>1 877</b>	<b>1 323</b>	<b>112 169</b>
Agriculteurs, pêcheurs, bûcherons et assimilés	H	1 729	2 933	2 231	3 360	10 774	11 115	5 393	4 477	1 277	553	276	44 118
	F	515	709	609	1 151	3 611	3 252	1 249	605	290	138	155	12 284
	T	<b>2 244</b>	<b>3 642</b>	<b>2 840</b>	<b>4 511</b>	<b>14 385</b>	<b>14 367</b>	<b>6 642</b>	<b>5 082</b>	<b>1 567</b>	<b>691</b>	<b>431</b>	<b>56 402</b>
Mineurs, carriers et travailleurs assimilés	H	217	388	797	2 461	6 804	4 609	1 284	514	21	6	1	17 102
	F	1	5	2	—	4	4	2	2	—	—	—	20
	T	<b>218</b>	<b>393</b>	<b>799</b>	<b>2 461</b>	<b>6 808</b>	<b>4 613</b>	<b>1 286</b>	<b>516</b>	<b>21</b>	<b>6</b>	<b>1</b>	<b>17 122</b>
Professions des transports et des communications	H	1 989	6 311	5 783	6 119	14 682	12 066	4 216	2 211	187	50	30	53 644
	F	108	288	260	244	518	439	150	89	22	21	8	2 147
	T	<b>2 097</b>	<b>6 599</b>	<b>6 043</b>	<b>6 363</b>	<b>15 200</b>	<b>12 505</b>	<b>4 366</b>	<b>2 300</b>	<b>209</b>	<b>71</b>	<b>38</b>	<b>55 791</b>
Artisans, travailleurs des industries manufacturières et de la construction et manœuvres n.c.a.	H	33 757	53 749	36 458	37 926	86 331	68 265	28 839	17 636	1 285	382	231	364 859
	F	10 755	11 583	5 798	5 521	12 558	8 618	2 241	478	189	95	71	57 907
	T	<b>44 512</b>	<b>65 332</b>	<b>42 256</b>	<b>43 447</b>	<b>98 889</b>	<b>76 883</b>	<b>31 080</b>	<b>18 114</b>	<b>1 474</b>	<b>477</b>	<b>302</b>	<b>422 766</b>
Travailleurs spécialisés des services, des sports et des activités récréatives	H	1 573	3 565	2 546	2 434	5 441	6 880	3 216	1 742	257	105	41	27 800
	F	5 675	6 935	4 326	4 758	12 690	10 771	3 511	1 158	345	123	49	50 341
	T	<b>7 248</b>	<b>10 500</b>	<b>6 872</b>	<b>7 192</b>	<b>18 131</b>	<b>17 651</b>	<b>6 727</b>	<b>2 900</b>	<b>602</b>	<b>228</b>	<b>90</b>	<b>78 141</b>
Militaires de carrière	H	1 336	2 711	1 588	1 844	4 792	2 763	420	25	5	3	2	15 489
	F	—	—	—	—	—	—	—	—	—	—	—	—
	T	<b>1 336</b>	<b>2 711</b>	<b>1 588</b>	<b>1 844</b>	<b>4 792</b>	<b>2 763</b>	<b>420</b>	<b>25</b>	<b>5</b>	<b>3</b>	<b>2</b>	<b>15 489</b>
Profession inconnue	H	182	290	226	180	406	318	130	79	11	12	12	1 846
	F	112	152	78	52	130	123	32	11	12	8	4	714
	T	<b>294</b>	<b>442</b>	<b>304</b>	<b>232</b>	<b>536</b>	<b>441</b>	<b>162</b>	<b>90</b>	<b>23</b>	<b>20</b>	<b>16</b>	<b>2 560</b>
Total général	H	<b>44 640</b>	<b>94 188</b>	<b>77 363</b>	<b>82 161</b>	<b>186 623</b>	<b>157 980</b>	<b>63 556</b>	<b>41 024</b>	<b>6 910</b>	<b>2 881</b>	<b>1 640</b>	<b>758 966</b>
	F	<b>30 962</b>	<b>60 257</b>	<b>36 698</b>	<b>32 705</b>	<b>67 996</b>	<b>52 917</b>	<b>16 608</b>	<b>7 109</b>	<b>3 218</b>	<b>1 659</b>	<b>1 293</b>	<b>311 422</b>
	T	<b>75 602</b>	<b>154 445</b>	<b>114 061</b>	<b>114 866</b>	<b>254 619</b>	<b>210 897</b>	<b>80 164</b>	<b>48 133</b>	<b>10 128</b>	<b>4 540</b>	<b>2 933</b>	<b>1 070 388</b>



**Tableau 29 (suite). — REGION DE LANGUE ALLEMANDE.**  
Chiffres absolus.

CLASSE DE PROFESSIONS	Groupes d'âges											Total	
	14-19	20-24	25-29	30-34	35-44	45-54	55-59	60-64	65-69	70-74	75 et plus		
Personnel des professions scientifiques, techniques, libérales et assimilées	H	25	133	185	161	183	159	51	45	9	3	4	958
	F	52	182	117	71	137	84	34	14	1	5	2	699
	T	77	315	302	232	320	243	85	59	10	8	6	1 657
Chefs d'entreprise, directeurs et cadres administratifs supérieurs	H	5	28	78	98	196	186	69	42	10	5	—	717
	F	3	3	13	7	14	10	5	2	2	—	1	60
	T	8	31	91	105	210	196	74	44	12	5	1	777
Employés de bureau	H	112	242	198	167	282	253	72	43	7	1	—	1 377
	F	281	322	153	76	96	108	27	13	3	—	—	1 079
	T	393	564	351	243	378	361	99	56	10	1	—	2 456
Commerçants, personnel commercial, vendeurs et assimilés	H	31	57	97	117	294	207	106	72	38	15	7	1 041
	F	174	133	117	109	261	222	86	61	30	19	7	1 219
	T	205	190	214	226	555	429	192	133	68	34	14	2 260
Agriculteurs, pêcheurs, bûcherons et assimilés	H	154	163	154	243	572	450	263	295	66	21	12	2 393
	F	54	72	67	162	304	235	81	34	17	6	4	1 036
	T	208	235	221	405	876	685	344	329	83	27	16	3 429
Mineurs, carriers et travailleurs assimilés	H	1	2	—	10	25	6	5	2	—	—	—	51
	F	—	—	—	—	—	1	—	—	—	—	—	1
	T	1	2	—	10	25	7	5	2	—	—	—	52
Professions des transports et des communications	H	30	149	205	197	354	173	69	43	5	1	—	1 226
	F	2	4	4	5	11	3	2	—	—	—	1	32
	T	32	153	209	202	365	176	71	43	5	1	1	1 258
Artisans, travailleurs des industries manufacturières et de la construction et manœuvres n.c.a.	H	887	933	843	943	1 999	1 167	546	408	27	8	1	7 762
	F	368	243	146	123	209	173	49	13	2	—	4	1 330
	T	1 255	1 176	989	1 066	2 208	1 340	595	421	29	8	5	9 092
Travailleurs spécialisés des services, des sports et des activités récréatives	H	51	53	44	65	102	106	38	20	4	2	—	485
	F	327	186	75	64	178	147	58	19	4	4	—	1 062
	T	378	239	119	129	280	253	96	39	8	6	—	1 547
Militaires de carrière	H	12	29	29	66	143	38	5	2	—	—	—	324
	F	—	—	—	—	—	—	—	—	—	—	—	—
	T	12	29	29	66	143	38	5	2	—	—	—	324
Profession inconnue	H	4	2	3	7	7	3	—	—	—	—	—	26
	F	1	—	—	1	1	—	2	—	—	1	—	6
	T	5	2	3	8	8	3	2	—	—	1	—	32
<b>Total général</b>	H	1 312	1 791	1 836	2 074	4 157	2 748	1 224	972	166	56	24	16 360
	F	1 262	1 145	692	618	1 211	983	344	156	59	35	19	6 524
	T	2 574	2 936	2 528	2 692	5 368	3 731	1 568	1 128	225	91	43	22 884

Tableau 30. — POPULATION ACTIVE OCCUPEE PAR CLASSES DE PROFESSIONS, SEXE ET AGE  
AU 31 DECEMBRE 1970.  
Chiffres relatifs.

CLASSE DE PROFESSIONS	Groupes d'âges											Total	
	14-19	20-24	25-29	30-34	35-44	45-54	55-59	60-64	65-69	70-74	75 et plus		
Personnel des professions scientifiques, techniques, libérales et assimilées	H	0,7	11,3	18,5	16,4	23,6	16,9	6,0	4,1	1,5	0,6	0,4	100,0
	F	2,9	24,9	20,0	14,5	17,8	13,2	3,9	1,9	0,6	0,2	0,1	100,0
	T	1,7	17,3	19,1	15,6	21,0	15,3	5,1	3,1	1,1	0,4	0,3	100,0
Chefs d'entreprise, directeurs et cadres administratifs supérieurs	H	0,1	2,9	8,7	11,9	30,1	26,6	9,6	7,0	1,8	0,8	0,5	100,0
	F	0,5	8,5	10,8	11,2	28,9	23,4	8,3	3,8	2,3	1,1	1,2	100,0
	T	0,1	3,5	8,9	11,9	30,0	26,2	9,5	6,7	1,9	0,8	0,5	100,0
Employés de bureau	H	3,4	15,4	13,6	11,4	22,4	19,8	7,7	5,4	0,6	0,2	0,1	100,0
	F	12,2	29,3	15,7	10,1	17,4	10,6	3,2	1,0	0,3	0,1	0,1	100,0
	T	7,5	21,9	14,6	10,8	20,0	15,5	5,6	3,4	0,5	0,1	0,1	100,0
Commerçants, personnel commercial, vendeurs et assimilés	H	1,3	6,2	9,3	10,8	25,5	22,9	10,4	8,1	3,1	1,5	0,9	100,0
	F	7,0	9,6	8,8	10,1	25,1	21,5	8,3	4,7	2,6	1,3	1,0	100,0
	T	4,2	7,9	9,0	10,5	25,3	22,2	9,3	6,4	2,8	1,4	1,0	100,0
Agriculteurs, pêcheurs, bûcherons et assimilés	H	4,3	6,4	5,8	8,0	23,6	23,9	13,0	11,3	2,3	0,9	0,5	100,0
	F	6,2	7,4	5,9	9,8	28,9	24,2	9,6	4,4	1,9	0,8	0,9	100,0
	T	4,6	6,6	5,8	8,3	24,6	23,9	12,4	10,1	2,2	0,9	0,6	100,0
Mineurs, carriers et travailleurs assimilés	H	1,8	3,5	5,7	16,1	40,5	24,6	5,9	1,8	0,1	0,0	0,0	100,0
	F	3,6	17,8	10,7	3,6	21,4	17,8	14,3	7,2	—	3,6	—	100,0
	T	1,8	3,5	5,7	16,1	40,5	24,6	5,9	1,8	0,1	0,0	0,0	100,0
Professions des transports et des communications	H	3,3	10,3	11,7	12,8	27,5	21,6	7,9	4,3	0,4	0,1	0,1	100,0
	F	6,0	15,8	12,3	11,2	23,1	19,2	6,7	3,4	1,3	0,7	0,3	100,0
	T	3,4	10,6	11,7	12,7	27,3	21,5	7,8	4,3	0,4	0,2	0,1	100,0
Artisans, travailleurs des industries manufacturières et de la construction et manœuvres n.c.a.	H	8,8	13,8	10,8	11,1	23,1	17,8	8,3	5,8	0,3	0,1	0,1	100,0
	F	21,8	22,0	12,3	9,9	18,5	11,6	2,9	0,6	0,2	0,1	0,1	100,0
	T	11,1	15,2	11,1	10,9	22,3	16,7	7,3	4,9	0,3	0,1	0,1	100,0
Travailleurs spécialisés des services, des sports et des activités récréatives	H	5,0	11,7	10,4	10,3	21,1	23,2	10,6	6,4	0,9	0,3	0,1	100,0
	F	12,1	13,8	10,0	10,2	23,3	20,1	7,3	2,2	0,7	0,2	0,1	100,0
	T	9,5	13,0	10,2	10,2	22,4	21,3	8,5	3,8	0,7	0,3	0,1	100,0
Militaires de carrière	H	6,9	13,1	8,9	11,5	37,4	19,2	2,7	0,2	0,1	0,0	0,0	100,0
	F	—	—	—	—	—	—	—	—	—	—	—	—
	T	6,9	13,1	8,9	11,5	37,4	19,2	2,7	0,2	0,1	0,0	0,0	100,0
Profession inconnue	H	5,7	13,3	13,0	11,8	22,5	18,1	7,4	5,3	1,7	0,7	0,5	100,0
	F	9,5	17,9	13,5	10,0	19,2	17,3	5,8	3,1	1,8	1,1	0,8	100,0
	T	6,9	14,8	13,2	11,3	21,4	17,8	6,9	4,6	1,7	0,8	0,6	100,0
Total général	H	5,5	11,6	11,2	11,6	24,5	19,8	8,4	5,9	0,9	0,4	0,2	100,0
	F	11,6	19,9	13,2	10,8	20,5	15,3	5,0	2,1	0,9	0,4	0,3	100,0
	T	7,3	14,1	11,8	11,4	23,3	18,4	7,4	4,8	0,9	0,4	0,2	100,0

**Tableau 31. — POPULATION ACTIVE OCCUPEE AYANT UNE PROFESSION ACCESSOIRE  
PAR PROFESSIONS PRINCIPALES, PROFESSIONS ACCESSOIRES ET SEXE AU 31 DECEMBRE 1970.**

GROUPE DE PROFESSIONS ACCESSOIRES →		Professions scientifiques, techniques, libérales e.a.	Chefs d'entreprise, directeurs et cadres administratifs supérieurs	Employés de bureau	Commerçants, personnel commercial, vendeurs et assimilés	Agriculteurs, pêcheurs, bûcherons et assimilés	Mineurs, carriers et travailleurs assimilés	Professions des transports et des communications	Artisans, travailleurs des industries manufacturières et de la construction et manœuvres n.c.a.	Travailleurs spécialisés des services, des sports et des activités récréatives	Militaires de carrière	Autres professions accessoires	Total général
GROUPE DE PROFESSIONS PRINCIPALES ↓													
Professions scientifiques, techniques, libérales e.a.	H	16 659	734	1 299	2 152	280	—	49	308	389	13	110	21 993
	F	2 331	30	281	340	44	—	6	29	92	—	17	3 170
	T	<b>18 990</b>	<b>764</b>	<b>1 580</b>	<b>2 492</b>	<b>324</b>	—	<b>55</b>	<b>337</b>	<b>481</b>	<b>13</b>	<b>127</b>	<b>25 163</b>
Chefs d'entreprise, directeurs et cadres administratifs supérieurs	H	4 387	1 612	1 553	3 985	256	—	59	219	171	2	84	12 328
	F	141	33	60	122	4	—	2	3	8	—	6	379
	T	<b>4 528</b>	<b>1 645</b>	<b>1 613</b>	<b>4 107</b>	<b>260</b>	—	<b>61</b>	<b>222</b>	<b>179</b>	<b>2</b>	<b>90</b>	<b>12 707</b>
Employés de bureau	H	2 100	428	2 207	4 747	642	—	119	356	582	2	66	11 249
	F	362	31	461	664	49	—	6	28	104	—	21	1 726
	T	<b>2 462</b>	<b>459</b>	<b>2 668</b>	<b>5 411</b>	<b>691</b>	—	<b>125</b>	<b>384</b>	<b>686</b>	<b>2</b>	<b>87</b>	<b>12 975</b>
Commerçants, personnel commercial, vendeurs et assimilés	H	822	394	549	5 306	2 246	1	494	966	456	4	66	11 304
	F	103	26	135	1 116	189	—	32	95	177	—	14	1 887
	T	<b>925</b>	<b>420</b>	<b>684</b>	<b>6 422</b>	<b>2 435</b>	<b>1</b>	<b>526</b>	<b>1 061</b>	<b>633</b>	<b>4</b>	<b>80</b>	<b>13 191</b>
Agriculteurs, pêcheurs, bûcherons et assimilés	H	124	179	321	2 635	2 043	6	313	837	196	—	18	6 672
	F	9	3	10	142	92	—	3	16	23	—	1	299
	T	<b>133</b>	<b>182</b>	<b>331</b>	<b>2 777</b>	<b>2 135</b>	<b>6</b>	<b>316</b>	<b>853</b>	<b>219</b>	—	<b>19</b>	<b>6 971</b>
Mineurs, carriers et travailleurs assimilés	H	20	5	16	119	324	4	16	99	30	—	3	636
	F	—	—	—	—	—	—	—	—	—	—	—	—
	T	<b>20</b>	<b>5</b>	<b>16</b>	<b>119</b>	<b>324</b>	<b>4</b>	<b>16</b>	<b>99</b>	<b>30</b>	—	<b>3</b>	<b>636</b>
Professions des transports et des communications	H	149	42	158	1 236	1 460	—	216	333	253	—	16	3 863
	F	5	1	6	31	7	—	5	1	8	—	2	66
	T	<b>154</b>	<b>43</b>	<b>164</b>	<b>1 267</b>	<b>1 467</b>	—	<b>221</b>	<b>334</b>	<b>261</b>	—	<b>18</b>	<b>3 929</b>
Artisans, travailleurs des industries manufacturières et de la construction et manœuvres n.c.a.	H	1 680	204	601	7 989	7 070	5	448	4 188	1 600	—	138	23 923
	F	39	6	41	336	97	—	9	95	147	—	8	778
	T	<b>1 719</b>	<b>210</b>	<b>642</b>	<b>8 325</b>	<b>7 167</b>	<b>5</b>	<b>457</b>	<b>4 283</b>	<b>1 747</b>	—	<b>146</b>	<b>24 701</b>
Travailleurs spécialisés des services, des sports et des activités récréatives	H	378	29	179	748	454	—	114	306	340	—	14	2 562
	F	88	6	44	303	63	—	10	42	408	—	15	979
	T	<b>466</b>	<b>35</b>	<b>223</b>	<b>1 051</b>	<b>517</b>	—	<b>124</b>	<b>348</b>	<b>748</b>	—	<b>29</b>	<b>3 541</b>
Militaires de carrière	H	248	12	44	61	74	—	10	44	60	2	2	557
	F	—	—	—	—	—	—	—	—	—	—	—	—
	T	<b>248</b>	<b>12</b>	<b>44</b>	<b>61</b>	<b>74</b>	—	<b>10</b>	<b>44</b>	<b>60</b>	<b>2</b>	<b>2</b>	<b>557</b>
Total général (1)	H	26 587	3 646	6 936	29 007	14 864	16	1 841	7 666	4 083	23	564	95 233
	F	3 078	136	1 038	3 054	545	—	73	309	967	—	94	9 294
	T	<b>29 665</b>	<b>3 782</b>	<b>7 974</b>	<b>32 061</b>	<b>15 409</b>	<b>16</b>	<b>1 914</b>	<b>7 975</b>	<b>5 050</b>	<b>23</b>	<b>658</b>	<b>104 527</b>

(1) Dans le total général sont inclus les personnes dont la profession principale est inconnue.

## CHAPITRE IV

### POPULATION SELON LES GROUPES SOCIO-ÉCONOMIQUES

Le tableau 32 donne une répartition de la population selon les groupes socio-économiques. Au moyen d'une combinaison de données relatives à la profession, à l'activité économique, au statut professionnel et à l'âge, on se propose de décrire sommairement la structure socio-économique de notre population. Le tome 11, concernant le niveau d'enseignement de la population, contient un tableau qui reprend, par groupe socio-économique, des données relatives à l'enseignement suivi et les diplômes obtenus. Ces chiffres constituent dès lors, un complément de renseignements qui permet de fouiller les groupes socio-économiques sur la base des données concernant l'enseignement. Une répartition selon l'importance du revenu serait également un élément de poids dans l'analyse, mais elle ne peut être déduite des données du recensement de la population.

#### 1. — Population non active.

Les résultats du recensement de la population permettent de répartir la population non active, en chiffres relatifs, selon les critères suivants :

— Personnes non à charge	Hom.	Fem.	Total
Source des moyens d'existence :			
— Biens personnels	1,2	1,2	1,2
— Pension	29,3	20,5	23,7
— Autres indemnités sociales, sauf indemnités de chômage	1,7	0,4	0,9
— Autre source	0,7	0,5	0,5
<b>Total :</b>	<b>32,9</b>	<b>22,6</b>	<b>26,3</b>
— Personnes à charge			
— moins de 14 ans	50,2	26,9	35,3
— étudiants de 14 ans et plus	15,2	7,4	10,2
— s'occupant de leur propre ménage	0,2	40,7	26,1
— autres personnes à charge	1,2	2,1	1,8
— population sans profession, statut inconnu	0,3	0,3	0,3
<b>Total :</b>	<b>67,1</b>	<b>77,4</b>	<b>73,7</b>
<b>Total général :</b>	<b>100,0</b>	<b>100,0</b>	<b>100,0</b>

Pour la première fois, les informations d'un recensement donnent la source des moyens d'existence. Ainsi, la population non active a pu être répartie en deux catégories : d'une part les personnes à charge et d'autre part les personnes non à charge.

En outre, il a été demandé aux personnes à charge — principalement des enfants, des étudiants et des conjoints s'occupant exclusivement de leur propre ménage — d'identifier le soutien du ménage de sorte qu'il fût possible de déterminer de quelle activité ou quelle autre situation chaque personne à charge tire finalement ses moyens d'existence. Un aperçu de cette structure, à savoir la répartition de la population totale selon la profession, l'activité, les prestations de sécurité sociale (par ex. pension) ou les biens personnels dont découlent directement ou indirectement les moyens d'existence, est publié dans le tome 10.

Signalons que parmi la population totale non active, 73,7% peut être considérée comme étant à charge. La proportion des personnes non à charge est de 26,3%, pour la plupart des pensionnés (23,7%), ensuite un nombre restreint tirant leurs moyens d'existence de biens personnels (1,2%) ou d'autres avantages de la sécurité sociale que la pension (0,9%).

#### 2. — Population active.

Outre le tableau 9 du chapitre I et le tableau 22 du chapitre II, où la population active a été répartie respectivement selon le statut professionnel et les divisions d'activité, la subdivision en groupes socio-économiques offre la possibilité de distinguer la population active selon le niveau social.

En plus des indépendants (sans personnel) les employeurs furent différenciés d'après le nombre de personnes qu'ils occupent.

Les professions libérales et assimilées comprennent les indépendants et chefs d'entreprises exerçant une profession qui relève du premier groupe de la nomenclature : professions scientifiques, techniques, libérales et assimilées (avocats, notaires, médecins, pharmaciens, etc...).

Les chefs d'établissements liés par un contrat d'emploi, souvent des directeurs appointés chargés de la gestion d'établissements d'une certaine importance, constituent un groupe distinct.

Ensuite, l'important groupe des employés est subdivisé en sept catégories : ministres des cultes, professeurs, officiers et magistrats, cadres supérieurs, instituteurs et institutrices, militaires de carrière (sauf officiers) et police, autres employés.

Le groupe isolé des contremaîtres contient aussi bien des employés que des ouvriers.

Les ouvriers sont répartis en trois catégories : travailleurs agricoles, ouvriers qualifiés, semi-qualifiés et spécialisés et autres ouvriers. Une ventilation plus détaillée selon les classes d'activité, bien qu'elle fût souhaitable, n'a pu être réalisée.

Parmi les aidants, on distingue ceux occupés dans l'agriculture et les autres.

Enfin, les chômeurs et les miliciens forment également des groupes séparés.

Les chiffres absolus et relatifs des groupes socio-économiques, par région linguistique et pour le Royaume, font l'objet du tableau 33.

Abstraction faite de la structure de Bruxelles-capitale, on ne constate pas de différences marquées entre les proportions existant dans les régions de langues néerlandaise et française.

Pour le Royaume les chiffres proportionnels suivants ont été calculés pour le groupe des indépendants et employeurs :

	Hommes	Femmes	Total
Indépendants dans l'agriculture	24,2	10,1	20,8
Indépendants dans l'artisanat et l'industrie	12,3	2,7	10,0
Indépendants dans le commerce, le transport et les services	31,9	72,0	41,6
Employeurs dans l'agriculture	1,4	0,3	1,1
Employeurs dans l'artisanat et l'industrie			
occupant 1 à 4 personnes	5,8	0,8	4,5
occupant 5 à 9 personnes	1,9	0,4	1,5
occupant 10 à 49 personnes	2,1	0,5	1,7
occupant 50 personnes et plus	0,7	0,1	0,6
Employeurs dans le commerce, le transport et les services			
occupant 1 à 4 personnes	8,2	6,9	7,9
occupant 5 à 9 personnes	1,6	0,7	1,4
occupant 10 personnes et plus	1,5	0,5	1,3
Professions libérales et assimilées	8,4	5,0	7,6
	100,0	100,0	100,0

Les indépendants représentent donc 72,4 % de l'ensemble de ce groupe (dont 20,8 % dans l'agriculture) contre 20,0 % d'employeurs et 7,6 % de professions libérales et assimilées.

**Tableau 32. — POPULATION PAR GROUPES SOCIO-ECONOMIQUES, AGE ET SEXE  
AU 31 DECEMBRE 1970.  
Chiffres absolus.**

GROUPE SOCIO-ECONOMIQUE	Hommes											Total
	0-14	15-19	20-24	25-29	30-34	35-39	40-44	45-49	50-54	55-59	60 et plus	
<b>I. Population active.</b>												
<i>Population active occupée.</i>												
Indépendants dans l'agriculture .....	—	248	2 020	4 546	7 855	11 469	13 938	15 130	10 880	14 239	16 810	97 135
Employeurs dans l'agriculture .....	—	4	81	254	491	686	820	853	639	700	919	5 447
Indépendants dans l'artisanat et l'industrie .....	—	97	2 086	4 108	5 567	6 684	6 639	6 268	4 848	6 339	6 925	49 561
Employeurs dans l'artisanat et l'industrie:												
— avec 1 à 4 personnes .....	—	3	389	1 692	2 921	3 696	3 620	3 106	2 171	2 708	2 917	23 223
— avec 5 à 9 personnes .....	—	1	106	420	830	1 254	1 223	1 095	691	933	1 124	7 677
— avec 10 à 49 personnes .....	—	2	106	399	815	1 161	1 320	1 308	810	991	1 632	8 544
— avec 50 personnes et plus .....	—	1	35	137	207	312	449	439	304	327	638	2 849
Indépendants dans le commerce, transports et services .....	—	210	5 242	10 027	12 908	15 518	16 891	17 699	13 248	15 813	20 351	127 907
Employeurs dans le commerce, transports et services:												
— avec 1 à 4 personnes .....	—	10	691	2 496	3 668	4 586	4 971	4 879	3 386	3 641	4 561	32 889
— avec 5 à 9 personnes .....	—	3	82	326	645	880	1 075	1 102	705	696	1 044	6 558
— avec 10 personnes et plus .....	—	—	77	258	501	735	975	1 016	694	730	1 163	6 149
Professions libérales et assimilées .....	—	12	764	3 245	4 410	4 598	4 443	4 348	3 062	3 296	5 524	33 702
Chefs d'entreprise liés par un contrat d'emploi .....	—	54	846	2 111	2 830	3 392	3 927	3 865	2 341	2 435	3 452	25 253
Ministres des cultes .....	—	5	65	287	574	691	912	1 162	1 074	1 161	1 561	7 492
Professeurs .....	—	79	4 169	10 141	11 021	8 218	5 320	4 961	3 330	2 691	1 966	51 896
Officiers, magistrats .....	—	119	631	758	797	1 438	1 319	987	748	313	269	7 379
Personnel de cadre supérieur .....	—	113	6 758	19 554	20 980	20 092	22 634	22 416	12 530	11 928	10 020	147 025
Instituteurs et institutrices .....	—	165	4 005	5 397	4 034	2 429	1 888	2 459	1 872	1 044	479	23 772
Militaires de carrière (excepté les officiers), policiers .....	—	3 985	9 163	6 439	8 228	12 208	11 477	9 318	7 468	3 603	863	72 752
Autres employés .....	119	12 951	63 888	62 914	54 449	51 145	54 242	55 126	34 784	34 655	27 052	451 325
Ouvriers agricoles .....	56	974	1 249	811	969	1 186	1 391	1 593	1 206	1 665	1 495	12 595
Agents de maîtrise .....	—	231	3 961	7 290	9 585	12 214	13 454	13 356	7 747	7 987	5 037	80 862
Ouvriers qualifiés, semi-qualifiés, spécialisés .....	4 568	87 306	149 054	113 656	112 255	115 970	108 366	100 284	63 573	71 342	50 435	976 809
Autres ouvriers .....	855	15 066	19 677	14 368	17 572	19 293	19 520	19 853	14 140	17 265	13 097	170 706
Aidants agricoles .....	183	4 032	4 880	1 827	1 163	840	801	690	523	630	869	16 438
Autres aidants .....	301	4 762	6 677	3 036	1 928	1 410	1 175	1 080	729	761	1 065	22 924
Profession inconnue, statut professionnel inconnu .....	43	459	1 185	1 286	1 248	1 158	1 218	1 144	762	800	900	10 203
<i>Total:</i>	<b>6 125</b>	<b>130 892</b>	<b>287 887</b>	<b>277 783</b>	<b>288 451</b>	<b>303 263</b>	<b>304 008</b>	<b>295 537</b>	<b>194 265</b>	<b>208 693</b>	<b>182 168</b>	<b>2 479 072</b>
<i>Chômeurs.</i>												
Chômeurs avec indemnités de chômage .....	48	1 638	3 145	1 929	1 953	2 238	2 712	3 360	3 067	5 888	11 997	37 975
Autres chômeurs .....	314	2 968	3 017	771	328	286	301	328	238	400	833	9 784
<i>Total:</i>	<b>362</b>	<b>4 606</b>	<b>6 162</b>	<b>2 700</b>	<b>2 281</b>	<b>2 524</b>	<b>3 013</b>	<b>3 688</b>	<b>3 305</b>	<b>6 288</b>	<b>12 830</b>	<b>47 759</b>
<i>Miliciens</i> .....	—	17 562	13 592	1 688	58	—	—	—	—	—	—	32 900
<i>Total de la population active:</i>	<b>6 487</b>	<b>153 060</b>	<b>307 641</b>	<b>282 171</b>	<b>290 790</b>	<b>305 787</b>	<b>307 021</b>	<b>299 225</b>	<b>197 570</b>	<b>214 981</b>	<b>194 998</b>	<b>2 559 731</b>
<b>II. Population non active.</b>												
<i>Personnes non à charge.</i>												
Moyens d'existence provenant de biens personnels .....	3	79	370	345	321	362	568	862	1 112	3 039	19 485	26 546
Moyens d'existence provenant d'une pension .....	32	297	875	1 138	2 190	4 843	10 426	17 529	16 928	33 061	546 611	633 930
Moyens d'existence provenant d'autres indemnités sociales, sauf indemnités de chômage .....	171	1 480	3 677	2 781	1 830	1 970	2 470	3 311	3 145	6 090	9 538	36 463
Moyens d'existence provenant d'autre source .....	207	951	873	907	996	1 051	1 182	1 364	1 134	1 751	3 540	13 956
<i>Total:</i>	<b>413</b>	<b>2 807</b>	<b>5 795</b>	<b>5 171</b>	<b>5 337</b>	<b>8 226</b>	<b>14 646</b>	<b>23 066</b>	<b>22 319</b>	<b>43 941</b>	<b>579 174</b>	<b>710 895</b>
<i>Personnes à charge.</i>												
Moins de 14 ans .....	1 085 335	—	—	—	—	—	—	—	—	—	—	1 085 335
Etudiants de 14 ans et plus .....	68 067	206 826	49 825	3 759	443	121	41	26	13	9	30	329 160
S'occupent de leur propre ménage .....	115	781	668	319	332	338	414	394	314	382	924	4 981
Autres personnes à charge .....	947	6 659	4 578	1 956	1 421	1 216	1 173	1 104	816	1 148	3 671	24 689
Population sans profession, statut inconnu .....	343	892	641	446	375	442	480	577	438	607	1 834	7 075
<i>Total:</i>	<b>1 554 807</b>	<b>215 158</b>	<b>55 712</b>	<b>6 480</b>	<b>2 571</b>	<b>2 117</b>	<b>2 108</b>	<b>2 101</b>	<b>1 581</b>	<b>2 146</b>	<b>6 459</b>	<b>1 451 240</b>
<i>Total de la population non active:</i>	<b>1 555 220</b>	<b>217 965</b>	<b>61 507</b>	<b>11 651</b>	<b>7 908</b>	<b>10 343</b>	<b>16 754</b>	<b>25 167</b>	<b>23 900</b>	<b>46 087</b>	<b>585 633</b>	<b>2 162 135</b>
<b>Total général:</b>	<b>1 161 707</b>	<b>371 025</b>	<b>369 148</b>	<b>293 822</b>	<b>298 698</b>	<b>316 130</b>	<b>323 775</b>	<b>324 392</b>	<b>221 470</b>	<b>261 068</b>	<b>780 631</b>	<b>4 721 866</b>

**Tableau 32. — POPULATION PAR GROUPES SOCIO-ECONOMIQUES, AGE ET SEXE  
AU 31 DECEMBRE 1970 (suite).  
Chiffres absolus.**

GROUPE SOCIO-ECONOMIQUE	Femmes											
	0-14	15-19	20-24	25-29	30-34	35-39	40-44	45-49	50-54	55-59	60 et plus	Total
<b>I. Population active.</b>												
<i>Population active occupée.</i>												
Indépendants dans l'agriculture .....	—	71	373	614	1 267	1 891	2 293	2 142	1 462	1 428	1 411	12 952
Employeurs dans l'agriculture .....	—	3	2	3	12	27	40	56	43	73	151	410
Indépendants dans l'artisanat et l'industrie .....	—	52	159	231	326	401	460	551	375	431	439	3 425
Employeurs dans l'artisanat et l'industrie:												
— avec 1 à 4 personnes .....	—	3	16	48	63	101	95	162	115	112	245	960
— avec 5 à 9 personnes .....	—	—	9	19	27	43	47	50	44	63	154	456
— avec 10 à 49 personnes .....	—	—	7	17	29	69	81	97	59	93	210	662
— avec 50 personnes et plus .....	—	1	3	5	6	10	19	23	20	20	71	178
Indépendants dans le commerce, transports et services .....	—	622	6 052	8 351	9 307	11 185	12 682	12 895	9 005	9 476	12 902	92 477
Employeurs dans le commerce, transports et services:												
— avec 1 à 4 personnes .....	—	13	347	905	874	1 043	1 131	1 142	804	984	1 590	8 833
— avec 5 à 9 personnes .....	—	—	9	35	55	81	131	138	99	111	234	893
— avec 10 personnes et plus .....	—	—	5	33	43	61	79	104	73	98	193	689
Professions libérales et assimilées .....	—	35	676	1 026	964	815	792	770	459	466	476	6 479
Chefs d'entreprise liés par un contrat d'emploi .....	—	119	954	1 088	1 170	1 285	1 463	1 478	983	796	801	10 137
Ministres des cultes .....	—	1	17	35	42	47	79	62	78	108	231	700
Professeurs .....	—	293	9 818	11 492	8 088	5 600	3 921	3 694	2 296	1 713	1 182	48 097
Officiers, magistrats .....	—	—	2	4	9	11	21	4	4	10	5	70
Personnel de cadre supérieur .....	—	105	2 306	2 695	2 209	2 187	2 447	2 167	1 088	957	453	16 614
Instituteurs et institutrices .....	—	1 152	13 292	10 686	8 590	4 431	3 601	4 459	3 201	1 884	1 404	52 700
Militaires de carrière (excepté les officiers), policiers .....	—	1	7	4	6	7	6	3	3	—	9	46
Autres employés .....	241	39 223	94 986	51 869	34 967	31 004	30 284	26 028	13 987	12 122	5 850	340 561
Ouvriers agricoles .....	15	136	117	72	72	66	98	87	57	44	30	794
Agents de maîtrise .....	—	152	641	647	595	675	658	595	343	221	64	4 591
Ouvriers qualifiés, semi-qualifiés, spécialisés .....	2 890	57 770	57 225	30 771	24 322	23 811	21 326	18 909	11 181	8 236	2 563	259 004
Autres ouvriers .....	621	12 352	13 874	9 521	10 557	12 295	12 867	12 135	7 784	6 357	2 160	100 523
Aidants agricoles .....	37	1 502	1 614	989	1 458	1 885	1 984	1 875	1 212	1 201	720	14 477
Autres aidants .....	130	2 740	4 804	5 766	7 704	9 024	8 955	8 833	5 895	5 376	4 504	63 731
Profession inconnue, statut professionnel inconnu .....	44	405	803	663	518	505	513	513	392	326	346	5 028
<i>Total:</i>	<b>3 978</b>	<b>116 751</b>	<b>208 118</b>	<b>137 589</b>	<b>113 280</b>	<b>108 560</b>	<b>106 073</b>	<b>98 972</b>	<b>61 062</b>	<b>52 706</b>	<b>38 398</b>	<b>1 045 487</b>
<i>Chômeurs.</i>												
Chômeurs avec indemnités de chômage .....	32	2 099	4 119	1 932	1 510	1 670	2 076	2 468	2 200	3 393	201	21 700
Autres chômeurs .....	206	4 234	3 289	799	453	358	340	335	301	345	240	10 900
<i>Total:</i>	<b>238</b>	<b>6 333</b>	<b>7 408</b>	<b>2 731</b>	<b>1 963</b>	<b>2 028</b>	<b>2 416</b>	<b>2 803</b>	<b>2 501</b>	<b>3 738</b>	<b>441</b>	<b>32 600</b>
Miliciens .....	—	—	—	—	—	—	—	—	—	—	—	—
<i>Total de la population active:</i>	<b>4 216</b>	<b>123 084</b>	<b>215 526</b>	<b>140 320</b>	<b>115 243</b>	<b>110 588</b>	<b>108 489</b>	<b>101 775</b>	<b>63 563</b>	<b>56 444</b>	<b>38 839</b>	<b>1 078 087</b>
<b>II. Population non active.</b>												
<i>Personnes non à charge.</i>												
Moyens d'existence provenant de biens personnels .....	6	92	461	489	570	787	1 422	2 292	2 682	5 111	31 292	45 204
Moyens d'existence provenant d'une pension .....	26	368	812	1 288	2 238	3 979	7 322	14 475	19 406	54 231	686 735	790 880
Moyens d'existence provenant d'autres indemnités sociales, sauf indemnités de chômage .....	186	1 356	1 750	1 148	1 023	1 186	1 516	1 791	1 467	2 010	2 015	15 448
Moyens d'existence provenant d'autre source .....	197	813	620	760	1 036	1 173	1 469	1 821	1 580	2 302	5 379	17 150
<i>Total:</i>	<b>415</b>	<b>2 629</b>	<b>3 643</b>	<b>3 685</b>	<b>4 867</b>	<b>7 125</b>	<b>11 729</b>	<b>20 379</b>	<b>25 135</b>	<b>63 654</b>	<b>725 421</b>	<b>869 682</b>
<i>Personnes à charge.</i>												
Moins de 14 ans .....	1 037 080	—	—	—	—	—	—	—	—	—	—	1 037 080
Etudiants de 14 ans et plus .....	66 580	193 475	25 240	1 037	161	65	33	33	12	11	14	286 661
S'occupent de leur propre ménage .....	1 168	25 454	99 456	131 742	167 084	189 906	198 809	201 590	136 606	154 446	259 182	1 565 443
Autres personnes à charge .....	1 231	11 072	9 110	5 075	4 783	4 991	5 173	5 591	4 100	5 990	23 726	80 842
Population sans profession, statut inconnu .....	362	1 014	822	723	797	897	1 044	1 170	889	1 239	3 326	12 283
<i>Total:</i>	<b>1 106 421</b>	<b>231 015</b>	<b>134 628</b>	<b>138 577</b>	<b>172 825</b>	<b>195 859</b>	<b>205 059</b>	<b>208 384</b>	<b>141 607</b>	<b>161 686</b>	<b>286 248</b>	<b>2 982 309</b>
<i>Total de la population non active:</i>	<b>1 106 836</b>	<b>233 644</b>	<b>138 271</b>	<b>142 262</b>	<b>177 692</b>	<b>202 984</b>	<b>216 788</b>	<b>228 763</b>	<b>166 742</b>	<b>225 340</b>	<b>1 011 669</b>	<b>3 850 991</b>
<b>Total général:</b>	<b>1 111 052</b>	<b>356 728</b>	<b>353 797</b>	<b>282 582</b>	<b>292 935</b>	<b>313 572</b>	<b>325 277</b>	<b>330 538</b>	<b>230 305</b>	<b>281 784</b>	<b>1 050 508</b>	<b>4 929 078</b>

**Tableau 32. — POPULATION PAR GROUPES SOCIO-ECONOMIQUES, AGE ET SEXE  
AU 31 DECEMBRE 1970 (suite).  
Chiffres absolus.**

GROUPE SOCIO-ECONOMIQUE	Total											
	0-14	15-19	20-24	25-29	30-34	35-39	40-44	45-49	50-54	55-59	60 et plus	Total
<b>I. Population active.</b>												
<i>Population active occupée.</i>												
Indépendants dans l'agriculture .....	—	319	2 393	5 160	9 122	13 360	16 231	17 272	12 342	15 667	18 221	110 087
Employeurs dans l'agriculture .....	—	7	83	257	503	713	860	909	682	773	1 070	5 857
Indépendants dans l'artisanat et l'industrie .....	—	149	2 245	4 339	5 893	7 085	7 099	6 819	5 223	6 770	7 364	52 986
Employeurs dans l'artisanat et l'industrie :												
— avec 1 à 4 personnes .....	—	6	405	1 740	2 984	3 797	3 715	3 268	2 286	2 820	3 162	24 183
— avec 5 à 9 personnes .....	—	1	115	439	857	1 297	1 270	1 145	735	996	1 278	8 133
— avec 10 à 49 personnes .....	—	2	113	416	844	1 230	1 401	1 405	869	1 084	1 842	9 206
— avec 50 personnes et plus .....	—	2	38	142	213	322	468	462	324	347	709	3 027
Indépendants dans le commerce, transports et services .....	—	832	11 294	18 378	22 215	26 703	29 573	30 594	22 253	25 289	33 253	220 384
Employeurs dans le commerce, transports et services :												
— avec 1 à 4 personnes .....	—	23	1 038	3 401	4 542	5 629	6 102	6 021	4 190	4 625	6 151	41 722
— avec 5 à 9 personnes .....	—	3	91	361	700	961	1 206	1 240	804	807	1 278	7 451
— avec 10 personnes et plus .....	—	—	82	291	544	796	1 054	1 120	767	828	1 356	6 838
Professions libérales et assimilées .....	—	47	1 440	4 271	5 374	5 413	5 235	5 118	3 521	3 762	6 000	40 181
Chefs d'entreprise liés par un contrat d'emploi .....	—	173	1 800	3 199	4 000	4 677	5 390	5 343	3 324	3 231	4 253	35 390
Ministres des cultes .....	—	6	82	322	616	738	991	1 224	1 152	1 269	1 792	8 192
Professeurs .....	—	372	13 987	21 633	19 109	13 818	9 241	8 655	5 626	4 404	3 148	99 993
Officiers, magistrats .....	—	119	633	762	806	1 449	1 340	991	752	323	274	7 449
Personnel de cadre supérieur .....	—	218	9 064	22 249	23 189	22 279	25 081	24 583	13 618	12 885	10 473	163 639
Instituteurs et institutrices .....	—	1 317	17 297	16 083	12 624	6 860	5 489	6 918	5 073	2 928	1 883	76 472
Militaires de carrière (excepté les officiers), policiers .....	—	3 986	9 170	6 443	8 234	12 215	11 483	9 321	7 471	3 603	872	72 798
Autres employés .....	360	52 174	158 874	114 783	89 416	82 149	84 526	81 154	48 771	46 777	32 902	791 886
Ouvriers agricoles .....	71	1 110	1 366	883	1 041	1 252	1 489	1 680	1 263	1 709	1 525	13 389
Agents de maîtrise .....	—	383	4 602	7 937	10 180	12 889	14 112	13 951	8 090	8 208	5 101	85 453
Ouvriers qualifiés, semi-qualifiés, spécialisés .....	7 458	145 076	206 279	144 427	136 577	139 781	129 692	119 193	74 754	79 578	52 998	1 235 813
Autres ouvriers .....	1 476	27 418	33 551	23 889	28 129	31 588	32 387	31 988	21 924	23 622	15 257	271 229
Aidants agricoles .....	220	5 534	6 494	2 816	2 621	2 725	2 785	2 565	1 735	1 831	1 589	30 915
Autres aidants .....	431	7 502	11 481	8 802	9 632	10 434	10 130	9 913	6 624	6 137	5 569	86 655
Profession inconnue, statut professionnel inconnu .....	87	864	1 988	1 949	1 766	1 663	1 731	1 657	1 154	1 126	1 246	15 231
<b>Total :</b>	<b>10 103</b>	<b>247 643</b>	<b>496 005</b>	<b>415 372</b>	<b>401 731</b>	<b>411 823</b>	<b>410 081</b>	<b>394 509</b>	<b>255 327</b>	<b>261 399</b>	<b>220 566</b>	<b>3 524 559</b>
<i>Chômeurs.</i>												
Chômeurs avec indemnités de chômage .....	80	3 737	7 264	3 861	3 463	3 908	4 788	5 828	5 267	9 281	12 198	59 675
Autres chômeurs .....	520	7 202	6 306	1 570	781	644	641	663	539	745	1 073	20 684
<b>Total :</b>	<b>600</b>	<b>10 939</b>	<b>13 570</b>	<b>5 431</b>	<b>4 244</b>	<b>4 552</b>	<b>5 429</b>	<b>6 491</b>	<b>5 806</b>	<b>10 026</b>	<b>13 271</b>	<b>80 359</b>
<i>Miliciens</i> .....	—	17 562	13 592	1 688	58	—	—	—	—	—	—	32 900
<b>Total de la population active :</b>	<b>10 703</b>	<b>276 144</b>	<b>523 167</b>	<b>422 491</b>	<b>406 033</b>	<b>416 375</b>	<b>415 510</b>	<b>401 000</b>	<b>261 133</b>	<b>271 425</b>	<b>233 837</b>	<b>3 637 818</b>
<b>II. Population non active.</b>												
<i>Personnes non à charge.</i>												
Moyens d'existence provenant de biens personnels .....	9	171	831	834	891	1 149	1 990	3 154	3 794	8 150	50 777	71 750
Moyens d'existence provenant d'une pension .....	58	665	1 687	2 426	4 428	8 822	17 748	32 004	36 334	87 292	1 233 346	1 424 810
Moyens d'existence provenant d'autres indemnités sociales, sauf indemnités de chômage .....	357	2 836	5 427	3 929	2 853	3 156	3 986	5 102	4 612	8 100	11 553	51 911
Moyens d'existence provenant d'autre source .....	404	1 764	1 493	1 667	2 032	2 224	2 651	3 185	2 714	4 053	8 919	31 106
<b>Total :</b>	<b>828</b>	<b>5 436</b>	<b>9 438</b>	<b>8 856</b>	<b>10 204</b>	<b>15 351</b>	<b>26 375</b>	<b>43 445</b>	<b>47 454</b>	<b>107 595</b>	<b>1 304 595</b>	<b>1 579 577</b>
<i>Personnes à charge.</i>												
Moins de 14 ans .....	2 122 415	—	—	—	—	—	—	—	—	—	—	2 122 415
Etudiants de 14 ans et plus .....	134 647	400 301	75 065	4 796	604	186	74	59	25	20	44	615 821
S'occupent de leur propre ménage .....	1 283	26 235	100 124	132 061	167 416	190 244	199 223	201 984	136 920	154 828	260 106	1 570 424
Autres personnes à charge .....	2 178	17 731	13 688	7 031	6 204	6 207	6 346	6 695	4 916	7 138	27 397	105 531
Population sans profession, statut inconnu .....	705	1 906	1 463	1 169	1 172	1 339	1 524	1 747	1 327	1 846	5 160	19 358
<b>Total :</b>	<b>2 261 228</b>	<b>446 173</b>	<b>190 340</b>	<b>145 057</b>	<b>175 396</b>	<b>197 976</b>	<b>207 167</b>	<b>210 485</b>	<b>143 188</b>	<b>163 832</b>	<b>292 707</b>	<b>4 433 549</b>
<b>Total de la population non active :</b>	<b>2 262 056</b>	<b>451 609</b>	<b>199 778</b>	<b>153 913</b>	<b>185 600</b>	<b>213 327</b>	<b>233 542</b>	<b>253 930</b>	<b>190 642</b>	<b>271 427</b>	<b>1 597 302</b>	<b>6 013 126</b>
<b>Total général :</b>	<b>2 272 759</b>	<b>727 753</b>	<b>722 945</b>	<b>576 404</b>	<b>591 633</b>	<b>629 702</b>	<b>649 052</b>	<b>654 930</b>	<b>451 775</b>	<b>542 852</b>	<b>1 831 139</b>	<b>9 650 944</b>

9631 586



Tableau 33. — POPULATION PAR GROUPES SOCIO-ECONOMIQUES ET PAR REGIONS LINGUISTIQUES  
AU 31 DECEMBRE 1970.  
A. Chiffres absolus.

GRUPE SOCIO-ECONOMIQUE	Bruxelles- capitale	Région de langue néerlandaise	Région de langue française	Région de langue allemande	Le Royaume
<b>I. Population active.</b>					
<i>Population active occupée.</i>					
Indépendants dans l'agriculture .....	317	72 112	35 087	2 571	110 087
Employeurs dans l'agriculture .....	52	3 215	2 555	35	5 857
Indépendants dans l'artisanat et l'industrie .....	5 959	31 320	15 236	471	52 986
Employeurs dans l'artisanat et l'industrie:					
— avec 1 à 4 personnes .....	2 095	14 710	7 180	198	24 183
— avec 5 à 9 personnes .....	802	5 053	2 218	60	8 133
— avec 10 à 49 personnes .....	953	5 869	2 324	60	9 206
— avec 50 personnes et plus .....	352	1 999	663	13	3 027
Indépendants dans le commerce, transports et services .....	25 140	129 396	64 437	1 411	220 384
Employeurs dans le commerce, transports et services:					
— avec 1 à 4 personnes .....	5 404	22 755	13 194	369	41 722
— avec 5 à 9 personnes .....	1 016	4 371	2 003	61	7 451
— avec 10 personnes et plus .....	1 095	4 036	1 649	58	6 838
Professions libérales et assimilées .....	9 140	17 804	13 094	143	40 181
Chefs d'entreprise liés par un contrat d'emploi .....	6 497	17 279	11 475	139	35 390
Ministres des cultes .....	799	4 283	3 044	66	8 192
Professeurs .....	11 498	52 474	35 652	369	99 993
Officiers, magistrats .....	2 092	3 354	1 979	24	7 449
Personnel de cadre supérieur .....	38 485	77 791	46 712	651	163 639
Instituteurs et institutrices .....	6 282	43 886	25 864	440	76 472
Militaires de carrières (excepté les officiers), policiers .....	9 429	39 857	23 018	494	72 798
Autres employés .....	156 705	396 444	234 855	3 882	791 886
Ouvriers agricoles .....	565	8 382	4 358	84	13 389
Agents de maîtrise .....	6 108	49 222	29 594	529	85 453
Ouvriers qualifiés, semi-qualifiés, spécialisés .....	92 453	776 406	358 753	8 201	1 235 813
Autres ouvriers .....	42 155	136 109	91 516	1 449	271 229
Aidants agricoles .....	87	18 472	11 844	512	30 915
Autres aidants .....	11 491	45 348	29 258	558	86 655
Profession inconnue, statut professionnel inconnu .....	8 702	3 667	2 826	36	15 231
<b>Total:</b>	<b>445 673</b>	<b>1 985 614</b>	<b>1 070 388</b>	<b>22 884</b>	<b>3 524 559</b>
<i>Chômeurs.</i>					
Chômeurs avec indemnités de chômage .....	5 530	28 005	25 939	201	59 675
Autres chômeurs .....	2 387	10 011	8 220	66	20 684
<b>Total:</b>	<b>7 917</b>	<b>38 016</b>	<b>34 159</b>	<b>267</b>	<b>80 359</b>
<i>Miliciens</i> .....	<b>2 715</b>	<b>20 266</b>	<b>9 747</b>	<b>172</b>	<b>32 900</b>
<b>Total de la population active:</b>	<b>456 305</b>	<b>2 043 896</b>	<b>1 114 294</b>	<b>23 323</b>	<b>3 637 818</b>
<b>II. Population non active.</b>					
<i>Personnes non à charge.</i>					
Moyens d'existence provenant de biens personnels .....	16 492	31 902	22 960	396	71 750
Moyens d'existence provenant d'une pension .....	176 291	713 811	526 326	8 382	1 424 810
Moyens d'existence provenant d'autres indemnités sociales, sauf indemnités de chômage .....	5 364	27 718	18 677	152	51 911
Moyens d'existence provenant d'autre source .....	3 255	17 736	10 004	111	31 106
<b>Total:</b>	<b>201 402</b>	<b>791 167</b>	<b>577 967</b>	<b>9 041</b>	<b>1 579 577</b>
<i>Personnes à charge.</i>					
Moins de 14 ans .....	193 916	1 259 036	653 800	15 663	2 122 415
Etudiants de 14 ans et plus .....	68 331	346 214	198 501	2 775	615 821
S'occupent de leur propre ménage .....	133 784	920 562	505 711	10 367	1 570 424
Autres personnes à charge .....	15 490	49 668	39 670	703	105 531
Population sans profession, statut inconnu .....	5 908	6 040	7 310	100	19 358
<b>Total:</b>	<b>417 429</b>	<b>2 581 520</b>	<b>1 404 992</b>	<b>29 608</b>	<b>4 433 549</b>
<b>Total de la population non active:</b>	<b>618 831</b>	<b>3 372 687</b>	<b>1 982 959</b>	<b>38 649</b>	<b>6 013 126</b>
<b>Total général:</b>	<b>1 075 136</b>	<b>5 416 583</b>	<b>3 097 253</b>	<b>61 972</b>	<b>9 650 944</b>

Tableau 33. — POPULATION PAR GROUPES SOCIO-ECONOMIQUES ET PAR REGIONS LINGUISTIQUES  
AU 31 DECEMBRE 1970 (suite).  
B. Chiffre relatifs.

GROUPE SOCIO-ECONOMIQUE	Bruxelles- capitale	Région de langue néerlandaise	Région de langue française	Région de langue allemande	Le Royaume
<b>I. Population active.</b>					
<i>Population active occupée.</i>					
Indépendants dans l'agriculture .....	0.1	3.5	3.1	11.0	3.0
Employeurs dans l'agriculture .....	0.0	0.2	0.2	0.1	0.2
Indépendants dans l'artisanat et l'industrie .....	1.3	1.5	1.4	2.0	1.5
Employeurs dans l'artisanat et l'industrie:					
— avec 1 à 4 personnes .....	0.5	0.7	0.6	0.8	0.7
— avec 5 à 9 personnes .....	0.2	0.2	0.2	0.3	0.2
— avec 10 à 49 personnes .....	0.2	0.3	0.2	0.3	0.2
— avec 50 personnes et plus .....	0.1	0.1	0.1	0.1	0.1
Indépendants dans le commerce, transports et services .....	5.5	6.3	5.8	6.0	6.1
Employeurs dans le commerce, transports et services:					
— avec 1 à 4 personnes .....	1.2	1.1	1.2	1.6	1.1
— avec 5 à 9 personnes .....	0.2	0.2	0.2	0.3	0.2
— avec 10 personnes et plus .....	0.2	0.2	0.1	0.2	0.2
Professions libérales et assimilées .....	2.0	0.9	1.2	0.6	1.1
Chefs d'entreprise liés par un contrat d'emploi .....	1.4	0.8	1.0	0.6	1.0
Ministres des cultes .....	0.2	0.2	0.3	0.3	0.2
Professeurs .....	2.5	2.6	3.2	1.6	2.7
Officiers, magistrats .....	0.4	0.2	0.2	0.1	0.2
Personnel de cadre supérieur .....	8.4	3.8	4.2	2.8	4.5
Instituteurs et institutrices .....	1.4	2.1	2.3	1.9	2.1
Militaires de carrières (excepté les officiers), policiers .....	2.1	2.0	2.1	2.1	2.0
Autres employés .....	34.3	19.4	21.1	16.6	21.8
Ouvriers agricoles .....	0.1	0.4	0.4	0.4	0.4
Agents de maîtrise .....	1.3	2.4	2.6	2.3	2.3
Ouvriers qualifiés, semi-qualifiés, spécialisés .....	20.3	38.0	32.2	35.2	34.0
Autres ouvriers .....	9.2	6.7	8.2	6.2	7.5
Aidants agricoles .....	0.2	0.9	1.1	2.2	0.8
Autres aidants .....	2.5	2.2	2.6	2.4	2.4
Profession inconnue, statut professionnel inconnu .....	1.9	0.2	0.2	0.1	0.4
<b>Total:</b>	<b>97,7</b>	<b>97,1</b>	<b>96,0</b>	<b>98,1</b>	<b>96,9</b>
<i>Chômeurs.</i>					
Chômeurs avec indemnités de chômage .....	1.2	1.4	2.3	0.9	1.6
Autres chômeurs .....	0.5	0.5	0.8	0.3	0.6
<b>Total:</b>	<b>1,7</b>	<b>1,9</b>	<b>3,1</b>	<b>1,2</b>	<b>2,2</b>
<i>Miliciens</i> .....	<b>0,6</b>	<b>1,0</b>	<b>0,9</b>	<b>0,7</b>	<b>0,9</b>
<b>Total de la population active:</b>	<b>100,0</b>	<b>100,0</b>	<b>100,0</b>	<b>100,0</b>	<b>100,0</b>
<b>II. Population non active.</b>					
<i>Personnes non à charge.</i>					
Moyens d'existence provenant de biens personnels .....	2.6	1.0	1.1	1.0	1.2
Moyens d'existence provenant d'une pension .....	28.5	21.2	26.5	21.7	23.7
Moyens d'existence provenant d'autres indemnités sociales, sauf indemnités de chômage .....	0.9	0.8	1.0	0.4	0.9
Moyens d'existence provenant d'autre source .....	0.5	0.5	0.5	0.3	0.5
<b>Total:</b>	<b>32,5</b>	<b>23,5</b>	<b>29,1</b>	<b>23,4</b>	<b>26,3</b>
<i>Personnes à charge.</i>					
Moins de 14 ans .....	31.3	37.3	33.0	40.5	35.3
Etudiants de 14 ans et plus .....	11.1	10.2	10.0	7.2	10.2
S'occupent de leur propre ménage .....	21.6	27.3	25.5	26.8	26.1
Autres personnes à charge .....	2.5	1.5	2.0	1.8	1.8
Population sans profession, statut inconnu .....	1.0	0.2	0.4	0.3	0.3
<b>Total:</b>	<b>67,5</b>	<b>76,5</b>	<b>70,9</b>	<b>76,6</b>	<b>73,7</b>
<b>Total de la population non active:</b>	<b>100,0</b>	<b>100,0</b>	<b>100,0</b>	<b>100,0</b>	<b>100,0</b>

## CHAPITRE V

### ACTIVITE PROFESSIONNELLE FEMININE

Dans les chapitres précédents, des résultats généraux relatifs à la population active féminine ont été publiés d'après la profession, l'âge, l'état civil et le statut professionnel.

Il est notoire que, depuis la seconde guerre mondiale, le nombre de femmes, tant célibataires que mariées, exerçant une profession, est en progression constante. La marche ascendante de la conjoncture et son influence sur le marché de l'emploi, un taux de scolarisation plus élevé et une formation professionnelle plus poussée de la population féminine, l'évolution des idées en ce qui concerne le rôle de la femme dans la société, constituent, à côté de nombreuses autres raisons, les causes principales de cet accroissement.

Le recensement de la population a permis le rassemblement d'un certain nombre de données qui permettent d'analyser quelques aspects spécifiques de l'activité professionnelle de la femme. C'est ainsi que l'on trouvera dans ce chapitre, la répartition de la population active féminine d'après l'âge, l'état civil, la durée du mariage, le nombre d'enfants vivant au sein de la famille et l'âge du plus jeune enfant, la durée du travail (à temps plein ou à temps partiel) et le niveau d'enseignement.

Pour ce qui est de l'état civil, les femmes mariées ont été réparties en deux groupes :

- celles vivant avec leur époux ;
- les autres.

Bien que cette dernière catégorie soit peu importante (4,3 % de la population féminine mariée) la répartition ci-avant se justifie, le comportement des deux groupes par rapport à l'exercice d'une profession étant sensiblement différent.

Il est évident que tous les aspects sociologiques de l'activité professionnelle féminine ne peuvent être examinés. Beaucoup d'autres éléments devraient y être associés, tels que les revenus des membres du ménage, par exemple. Les données publiées peuvent néanmoins servir de base à d'autres enquêtes.

A ce propos, il convient de signaler aussi le tome 6 du Recensement de la population : Ménages et noyaux familiaux, où sont publiés des tableaux rapportant l'évolution du noyau familial d'après le nombre et l'âge des enfants à l'exercice ou non d'une profession par le mari et/ou la femme.

#### 1. — Activité professionnelle selon l'état civil et l'âge des femmes, et d'après la durée du mariage des femmes mariées

Ces données sont consignées dans les tableaux 34, 35, 36 et 37.

Le graphique 3 illustre l'évolution des taux d'activité d'après la durée du mariage.

Le groupe d'âges de 14 à 19 ans est à analyser séparément. La grande majorité des personnes constituant ce groupe sont célibataires et fréquentent encore l'école : 28,7 % sont cependant déjà économiquement actives. La moitié à peu près des mariées de ce groupe (44,3 %) exercent une profession.

Si l'on se borne aux groupes d'âges de 20 à 59 ans, on peut faire les constatations suivantes :

- Pour l'ensemble des groupes d'âges de 20 à 59 ans, 70,6 % des célibataires exercent une activité. Viennent ensuite les femmes mariées qui ne vivent pas avec leur mari : elles comptent 52,6 % de personnes actives; les veuves et divorcées se classent en troisième position avec un taux de 38,7 %; enfin, les femmes qui vivent avec leur époux occupent la dernière place avec 31,8 %.
- Il est frappant, mais explicable du point de vue sociologique, que l'on enregistre chez les femmes célibataires, dans tous les groupes d'âges, un taux d'activité élevé se situant aux alentours de 70 %. Ce n'est qu'à partir de 55 ans qu'on peut observer une chute notable. La courbe d'activité des femmes mariées, ne vivant pas avec leur époux, se présente de façon analogue, les taux se situant autour de 50 %.

Quant aux femmes mariées qui vivent avec leur mari et qui constituent le groupe le plus important parmi la population féminine active, soit 622.278 personnes, leurs effectifs diminuent constamment au fur et à mesure que l'âge augmente; en effet, dans le groupe de 20-24 ans, 53,8 % d'entre elles sont encore actives, dans celui de 30-34 ans, 34,9 %, dans celui de 35-44 ans, 29,4 %; et dans celui de 45-54 ans, il n'y en a plus que 23,9 % qui exercent encore une profession.

Il est évident que durant les premières années de mariage, l'éducation des enfants, et par la suite le bien-être croissant du ménage, constituent un frein à l'épanouissement de la vie professionnelle de la femme.

GRAPHIQUE 3. — TAUX D'ACTIVITE DES FEMMES MARIEES, SELON LA DUREE DU MARIAGE EN 1970

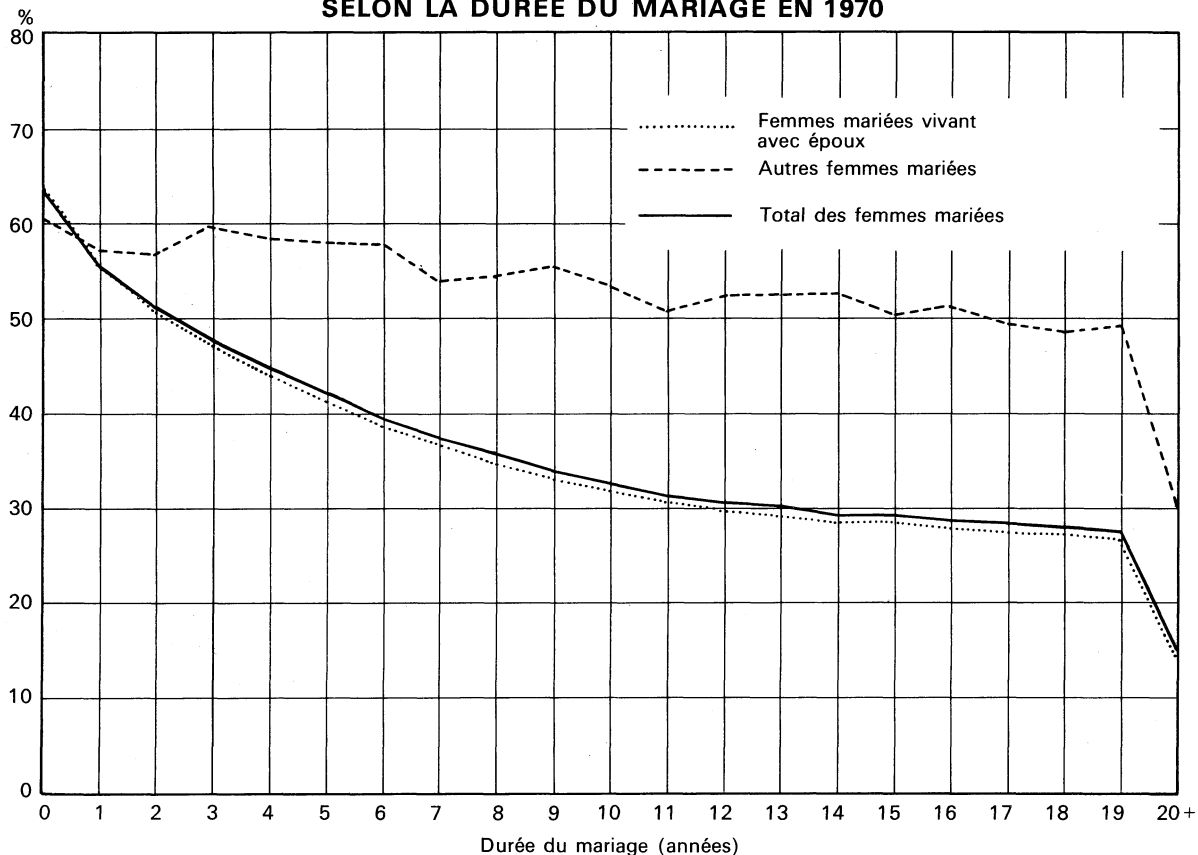

Le tableau 35 permet de considérer ce phénomène sous un autre angle. En effet, on y trouve les taux d'activité des femmes mariées selon la durée du mariage. La courbe de celle-ci suit un tracé à peu près parallèle à celle de l'âge, de sorte que les mêmes constatations que ci-dessus restent valables, c'est-à-dire la baisse continue du taux d'activité au fur et à mesure qu'augmente le nombre d'années de mariage : 63,4 % la première année de mariage, 41,3 % la cinquième, 31,8 % la dixième, 28,4 % la quinzième, etc...

Il est d'ailleurs frappant qu'au cours des premières années de mariage, beaucoup de femmes quittent la vie professionnelle pour mieux se consacrer à l'éducation des enfants, tandis qu'à partir de 10 ans de mariage, la diminution est plus lente.

Au tableau 36, on trouvera une ventilation de l'ensemble de la population féminine de 14 ans et plus, selon le type d'activité, le statut professionnel et l'âge; le tableau 37, lui, fournit des renseignements complémentaires sur les femmes mariées.

Le nombre de femmes employeurs ou travailleurs indépendants (12,3 % de l'ensemble de la population active féminine) et le nombre d'aidants (7,5 % du total) s'accroît dans les groupes d'âges plus élevés; ceci s'explique en partie parce qu'il est possible d'exercer la profession sous cette forme à la maison.

Le groupe d'âges 14-19 ans comporte relativement plus d'ouvrières que d'employées (respectivement 61,4 % et 34,1 %). Le nombre d'employées devient prépondérant dans les groupes des personnes plus âgées. L'effectif global des femmes compte 45,1 % d'employées et 35,0 % d'ouvrières.

Les femmes mariées sont occupées à concurrence de 67,3 % dans les secteurs commerce et services, de 29,8 % dans l'industrie.

2. — Femmes mariées, vivant avec leur époux, selon le type d'activité, le nombre d'enfants appartenant au noyau familial et l'âge du plus jeune enfant

Au tableau 38 et au graphique 4, on tente une approche du problème du travail professionnel de la femme mariée eu égard au nombre d'enfants au foyer. Il est toutefois évident que d'autres facteurs interviennent simultanément, de sorte que l'incidence du nombre d'enfants sur le taux d'activité ne peut être mesurée avec précision. Cette observation explique pourquoi les femmes sans enfant n'atteignent qu'un pourcentage d'activité de 26,0 %, tandis que la proportion est plus élevée chez les femmes qui ont 1 ou 2 enfants. En effet, la première catégorie renferme également des femmes plus âgées qui n'ont plus d'enfants faisant partie du noyau familial ou qui ont

**GRAPHIQUE 4. — TAUX D'ACTIVITE DES FEMMES MARIEES, VIVANT AVEC LEUR EPOUX, SELON LE NOMBRE D'ENFANTS DANS LE NOYAU FAMILIAL ET L'AGE DU PLUS JEUNE ENFANT.**

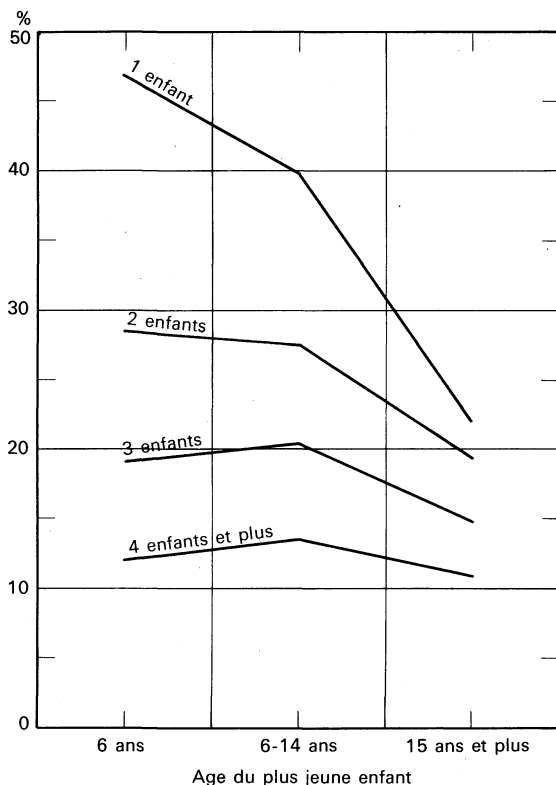

cessé leur activité professionnelle pour d'autres raisons que le nombre d'enfants, par exemple à cause de l'âge, de l'aisance acquise etc... Une analyse plus approfondie s'imposerait ici.

De toute façon, le taux d'activité des femmes mariées diminue à la naissance d'un premier enfant ou à mesure que le nombre d'enfants augmente. Parmi les femmes ayant 1 enfant, 34,5 % d'entre elles continuent à travailler; parmi celles ayant 4 enfants et plus, le taux n'atteint plus que 12,6 %.

Parmi toutes les femmes actives ayant des enfants faisant partie du noyau familial, on en compte 53,4 % qui ont un enfant, 29,3 % qui en ont deux et 17,3 % qui en ont trois ou plus.

A mesure que l'âge de l'enfant unique ou du cadet augmente, le taux d'activité diminue. Par ailleurs, la progression en âge des enfants va de pair évidemment avec celle de la mère qui a tendance à mettre fin à ses activités professionnelles. Si nous prenons le cas des femmes ayant un enfant, nous constatons que 46,7 % des femmes, dont l'enfant n'a pas atteint l'âge de 6 ans, continuent à travailler. Lorsque l'âge de l'enfant se situe entre 6 et 14 ans, 39,8 % des femmes

travaillent encore, tandis que ce pourcentage n'atteint plus que 22,0 % lorsque l'enfant atteint l'âge de 15 ans et plus.

En étudiant le problème de l'activité professionnelle de la femme mariée, on ne peut pas perdre de vue non plus ce que révèle le tableau 38 c'est-à-dire que 20,3 % des femmes mariées actives avec un enfant travaillent à domicile; avec deux enfants, ce pourcentage atteint 29,8 %, avec trois enfants 38,2 % et avec quatre enfants et plus 46,1 %. Il est donc évident qu'au fur et à mesure qu'augmente le nombre d'enfants au sein du ménage, la femme mariée a tendance à exercer une profession qui ne l'oblige pas à quitter le milieu familial.

### 3. — Age, niveau d'enseignement et durée des prestations

Les tableaux détaillés VII, VIII et XII font l'analyse de la durée du travail pour l'ensemble de la population active selon l'activité et la profession.

Aux tableaux 39 et 40, on trouvera des données concernant la durée du travail de la population active féminine selon l'état civil et l'âge, d'une part, selon le niveau d'enseignement, d'autre part.

Afin de pouvoir faire une synthèse, deux groupes de durée de travail seulement ont été prévus :

- prestations à temps plein : 40 h et plus par semaine;
- prestations à temps partiel : 39 h et moins par semaine (19 h et moins pour les enseignants).

Bien que la limite entre ces deux groupes soit assez arbitraire, la démarcation adoptée permet néanmoins de se faire une idée suffisante des différences de structure qui apparaissent suivant les caractéristiques considérées de la population active féminine.

En ce qui concerne la répartition selon l'âge, on constate que la proportion de femmes travaillant à temps partiel s'accroît à mesure qu'elles avancent en âge. Dans le groupe d'âges de 14-24 ans, 5,4 % des femmes accomplissent des prestations partielles, dans celui de 25-44 ans, 15,7 % et dans celui de 45-64 ans, 18,0 %. Dans l'ensemble de la population active, 13,1 % des femmes travaillent à temps partiel.

Ce mouvement ascendant avec l'âge apparaît dans chaque état civil. Pour des raisons compréhensibles, la fréquence du phénomène est très divergente. Les chiffres généraux s'établissent comme suit :

- célibataires :  
5,4 % de prestations à temps partiel;
- mariées vivant avec leur époux :  
17,4 % de prestations à temps partiel;
- autres mariées :  
10,5 % de prestations à temps partiel;
- veuves et divorcées :  
13,4 % de prestations à temps partiel.

En ce qui concerne la relation entre la durée du travail et le niveau d'enseignement (tableau 40), on peut noter ce qui suit :

Si l'on procède à la répartition selon le niveau d'enseignement, on constate qu'en général les pourcentages des prestations à temps partiel ne sont pas tellement divergents, bien que les pourcentages pour les niveaux supérieurs soient légèrement plus élevés. C'est ainsi que l'on peut constater que les femmes détenant un diplôme du niveau supérieur non universitaire (15,6 % de prestations à temps partiel) ou du niveau universitaire (18,7 %) dépassent la moyenne générale (13,1 %). Les diplômées de l'enseignement artistique constituent l'exception (bien que leur nombre soit peu important en termes absolus) : 28,7 % d'entre elles travaillent à temps partiel.

#### 4. — Activité professionnelle et niveau d'enseignement

Le tome 11 du Recensement de la population : degré d'instruction, contient des tableaux détaillés, où la population est ventilée selon le sexe, le diplôme, l'activité, la profession etc... Au tableau 41, publié ci-après, on se borne à examiner à l'aide de chiffres globaux, quelle est l'incidence du niveau d'enseignement de la femme sur son activité professionnelle. La population féminine de 14 ans et plus, qui ne suit plus un enseignement de plein exercice, s'y trouve ventilée selon l'activité, la classe d'âges et le niveau d'enseignement.

Les chiffres généraux montrent clairement que le taux d'activité des femmes croît avec le niveau d'enseignement. En guise d'illustration, nous nous bornons à citer les chiffres suivants. Parmi les femmes n'ayant suivi que l'enseignement primaire, 20 %

seulement exercent une profession. Parmi celles qui sont titulaires d'un certificat de l'enseignement secondaire du degré supérieur (formation générale), 50 % exercent une profession. Le pourcentage le plus élevé, c'est-à-dire 70 %, est atteint par les femmes ayant un diplôme universitaire.

On peut donc admettre que l'accroissement important de l'effectif global des femmes mariées au cours des dernières décennies s'explique, pour une grande part, par la qualification professionnelle croissante, résultant d'un taux de scolarisation plus élevé parmi les femmes.

La ventilation par classes d'âges permet de voir, par ailleurs, que les femmes d'un niveau d'enseignement moins élevé cessent leur activité professionnelle à un âge moins avancé que les femmes d'un niveau d'enseignement plus élevé. C'est ce que révèlent les taux d'activité suivants :

AGE DE LA FEMME	Taux d'activité		
	Enseignement primaire	Enseignement secondaire du degré supérieur	Enseignement universitaire
25-44 ans .....	30,5 %	48,7 %	71,2 %
45-64 ans .....	16,5 %	32,4 %	62,3 %
<i>Diminution en % :</i>	<b>45,9 %</b>	<b>33,5 %</b>	<b>12,5 %</b>

Les femmes possédant un diplôme universitaire continuent donc à exercer leur profession en avançant en âge. Les femmes ayant reçu une formation moins poussée renoncent plus vite à leur activité professionnelle à mesure qu'elles progressent en âge.

Tableau 34. — TAUX D'ACTIVITÉ DES FEMMES DE 14 ANS ET PLUS SELON L'ÉTAT CIVIL ET L'ÂGE AU 31 DÉCEMBRE 1970.

GROUPE D'ÂGES	Célibataires			Mariées vivant avec époux			Autres femmes mariées			Veuves et divorcées			Total		
	Population totale	Population active	Taux d'activité	Population totale	Population active	Taux d'activité	Population totale	Population active	Taux d'activité	Population totale	Population active	Taux d'activité	Population totale	Population active	Taux d'activité
14-19 .....	406 243	116 485	28,7	22 367	9 898	44,3	1 957	874	44,7	133	43	32,3	430 700	127 300	29,6
20-24 .....	141 794	100 878	71,1	200 707	107 992	53,8	9 580	5 674	59,2	1 716	982	57,2	353 797	215 526	60,9
25-29 .....	32 937	26 044	79,1	234 179	105 017	44,8	10 641	6 273	59,0	4 825	2 986	61,9	282 582	140 320	49,7
30-34 .....	21 244	16 048	75,5	253 486	88 530	34,9	10 235	5 748	56,2	7 970	4 917	61,7	292 935	115 243	39,3
35-44 .....	43 749	31 593	72,2	545 707	160 613	29,4	21 638	11 548	53,4	27 755	15 323	55,2	638 849	219 077	34,3
45-54 .....	43 615	29 222	67,0	446 562	106 874	23,9	19 260	9 392	48,8	51 406	19 850	38,6	560 843	165 338	29,5
55-59 .....	23 135	12 732	55,0	200 623	28 865	14,4	9 038	3 628	40,1	48 988	11 219	22,9	281 784	56 444	20,0
<b>Total 20-59 :</b>	<b>306 474</b>	<b>216 517</b>	<b>70,6</b>	<b>1 881 264</b>	<b>597 891</b>	<b>31,8</b>	<b>80 392</b>	<b>42 263</b>	<b>52,6</b>	<b>142 660</b>	<b>55 277</b>	<b>38,7</b>	<b>2 410 790</b>	<b>911 948</b>	<b>37,8</b>
60-64 .....	24 518	5 244	21,4	179 100	9 764	5,5	8 321	1 126	13,5	74 456	5 711	7,7	286 395	21 845	7,6
65-69 .....	23 931	2 203	9,2	137 349	3 315	2,4	6 629	367	5,5	100 327	3 523	3,5	268 236	9 408	3,5
70-74 .....	20 650	998	4,8	82 999	1 017	1,2	4 369	118	2,7	109 355	2 182	2,0	217 373	4 315	2,0
75 et plus .....	31 894	732	2,3	53 763	393	0,7	3 999	66	1,7	188 848	2 080	1,1	278 504	3 271	1,2
<b>Total :</b>	<b>813 710</b>	<b>342 179</b>	<b>42,1</b>	<b>2 356 842</b>	<b>622 278</b>	<b>26,4</b>	<b>105 667</b>	<b>44 814</b>	<b>42,4</b>	<b>615 779</b>	<b>68 816</b>	<b>11,2</b>	<b>3 891 998</b>	<b>1 078 087</b>	<b>27,7</b>

Tableau 35. — TAUX D'ACTIVITÉ DES FEMMES MARIÉES (1) SELON LA DURÉE DU MARIAGE AU 31 DÉCEMBRE 1970.

DURÉE DU MARIAGE	Femmes mariées vivant avec époux			Autres femmes mariées			Total des femmes mariées		
	Population totale	Population active	Taux d'activité	Population totale	Population active	Taux d'activité	Population totale	Population active	Taux d'activité
0 an .....	69 498	44 084	63,4	3 060	1 849	60,4	72 558	45 933	63,3
1 an .....	69 944	39 018	55,8	2 400	1 378	57,4	72 344	40 396	55,8
2 ans .....	67 300	34 211	50,8	2 506	1 426	56,9	69 806	35 637	51,1
3 ans .....	64 840	30 639	47,3	2 624	1 561	59,5	67 464	32 200	47,7
4 ans .....	64 191	28 235	44,0	2 605	1 525	58,5	66 796	29 760	44,6
<b>0-4 ans :</b>	<b>335 773</b>	<b>176 187</b>	<b>52,5</b>	<b>13 195</b>	<b>7 739</b>	<b>58,7</b>	<b>348 968</b>	<b>183 926</b>	<b>52,7</b>
5 ans .....	62 479	25 777	41,3	2 769	1 606	58,0	65 248	27 383	42,0
6 ans .....	60 230	23 274	38,6	2 664	1 542	57,9	62 894	24 816	39,5
7 ans .....	57 799	21 203	36,7	2 503	1 349	53,9	60 302	22 552	37,4
8 ans .....	56 917	19 812	34,8	2 364	1 284	54,3	59 281	21 096	35,6
9 ans .....	56 897	18 828	33,1	2 262	1 251	55,3	59 159	20 079	33,9
<b>5-9 ans :</b>	<b>294 322</b>	<b>108 894</b>	<b>37,0</b>	<b>12 562</b>	<b>7 032</b>	<b>56,0</b>	<b>306 884</b>	<b>115 926</b>	<b>37,8</b>
10 ans .....	59 627	18 944	31,8	2 447	1 310	53,5	62 074	20 254	32,6
11 ans .....	58 299	17 757	30,5	2 286	1 158	50,7	60 585	18 915	31,2
12 ans .....	60 126	17 907	29,8	2 217	1 163	52,5	62 343	19 070	30,6
13 ans .....	60 325	17 650	29,3	2 239	1 175	52,5	62 564	18 825	30,1
14 ans .....	60 428	17 188	28,4	2 279	1 198	52,6	62 707	18 386	29,3
<b>10-14 ans :</b>	<b>298 805</b>	<b>89 446</b>	<b>29,9</b>	<b>11 468</b>	<b>6 004</b>	<b>52,4</b>	<b>310 273</b>	<b>95 450</b>	<b>30,8</b>
15 ans .....	59 917	17 025	28,4	2 195	1 103	50,3	62 112	18 128	29,2
16 ans .....	58 469	16 200	27,7	2 231	1 138	51,0	60 700	17 338	28,6
17 ans .....	57 270	15 674	27,4	2 187	1 083	49,5	59 457	16 757	28,2
18 ans .....	56 525	15 347	27,2	2 182	1 058	48,5	58 707	16 405	27,9
19 ans .....	57 212	15 213	26,6	2 227	1 101	49,4	59 439	16 314	27,4
<b>15-19 ans :</b>	<b>289 393</b>	<b>79 459</b>	<b>27,5</b>	<b>11 022</b>	<b>5 483</b>	<b>49,7</b>	<b>300 415</b>	<b>84 942</b>	<b>28,3</b>
<b>20 et plus :</b>	<b>1 094 539</b>	<b>157 756</b>	<b>14,4</b>	<b>46 037</b>	<b>13 911</b>	<b>30,2</b>	<b>1 140 576</b>	<b>171 667</b>	<b>15,1</b>
Inconnue .....	41 312	10 303	24,9	11 189	4 627	41,4	52 501	14 930	28,4
<b>Total :</b>	<b>2 354 144</b>	<b>622 045</b>	<b>26,4</b>	<b>105 473</b>	<b>44 796</b>	<b>42,5</b>	<b>2 459 617</b>	<b>666 841</b>	<b>27,1</b>

(1) Les femmes mariées dans les ménages collectifs ne sont pas reprises.

**Tableau 36. — FEMMES DE 14 ANS ET PLUS SELON LE TYPE D'ACTIVITÉ,  
LE STATUT PROFESSIONNEL ET LE GROUPE D'AGES AU 31 DÉCEMBRE 1970.**

GROUPE D'AGES	Actives							Non actives			Total	
	Em- ployeurs et indépen- dantes	Em- ployées	Ouvrières	Aidantes	Statut profes- sionnel inconnu	Total des femmes actives occupées	En chômage	Total des femmes actives	Etu- diantes	Autres		Total
14-19 .....	809	41 240	74 161	4 426	93	120 729	6 571	127 300	264 830	38 570	303 400	430 700
20-24 .....	7 675	121 857	71 923	6 445	218	208 118	7 408	215 526	26 734	111 537	138 271	353 797
25-29 .....	11 307	78 308	41 032	6 777	165	137 589	2 731	140 320	1 582	140 680	142 262	282 582
30-34 .....	13 002	55 405	35 553	9 172	148	113 280	1 963	115 243	351	177 341	177 692	292 935
35-44 .....	33 636	87 068	71 711	21 905	313	214 633	4 444	219 077	229	419 543	419 772	638 849
45-54 .....	30 774	60 101	51 055	17 865	239	160 034	5 304	165 338	89	395 416	395 505	560 843
55-59 .....	13 391	17 771	14 855	6 593	96	52 706	3 738	56 444	18	225 322	225 340	281 784
60-64 .....	8 382	6 684	3 303	3 264	44	21 677	168	21 845	13	264 537	264 550	286 395
65-69 .....	4 879	2 134	984	1 291	21	9 309	99	9 408	8	258 820	258 828	268 236
70-74 .....	2 679	726	374	458	10	4 247	68	4 315	4	213 054	213 058	217 373
75 et plus .....	2 203	497	225	231	9	3 165	106	3 271	6	275 227	275 233	278 504
<b>Total :</b>	<b>128 737</b>	<b>471 791</b>	<b>365 176</b>	<b>78 427</b>	<b>1 356</b>	<b>1 045 487</b>	<b>32 600</b>	<b>1 078 087</b>	<b>293 864</b>	<b>2 520 047</b>	<b>2 813 911</b>	<b>3 891 998</b>
	<i>18143</i>	<i>10041</i>	<i>4886</i>	<i>5244</i>	<i>84</i>	<i>38398</i>						

**B. Chiffres relatifs.**

14-19 .....	0,7	34,1	61,4	3,7	0,1	100,0	5,2	100,0	87,3	12,7	100,0	
20-24 .....	3,7	58,5	34,6	3,1	0,1	100,0	3,4	100,0	19,3	80,7	100,0	
25-29 .....	8,2	56,9	29,9	4,9	0,1	100,0	1,9	100,0	1,1	98,9	100,0	
30-34 .....	11,5	48,9	31,4	8,1	0,1	100,0	1,7	100,0	0,2	99,8	100,0	
35-44 .....	15,7	40,6	33,4	10,2	0,1	100,0	2,0	100,0	0,1	99,9	100,0	
45-54 .....	19,2	37,6	31,9	11,2	0,1	100,0	3,2	100,0	0,0	100,0	100,0	
55-59 .....	25,4	33,7	28,2	12,5	0,2	100,0	6,6	100,0	0,0	100,0	100,0	
60-64 .....	38,7	30,8	15,2	15,1	0,2	100,0	0,8	100,0	0,0	100,0	100,0	
65-69 .....	52,4	22,9	10,6	13,9	0,2	100,0	1,0	100,0	0,0	100,0	100,0	
70-74 .....	63,1	17,1	8,8	10,8	0,2	100,0	1,6	100,0	0,0	100,0	100,0	
75 et plus .....	69,6	15,7	7,1	7,3	0,3	100,0	3,2	100,0	0,0	100,0	100,0	
<b>Total :</b>	<b>12,3</b>	<b>45,1</b>	<b>35,0</b>	<b>7,5</b>	<b>0,1</b>	<b>100,0</b>	<b>3,0</b>	<b>100,0</b>	<b>10,4</b>	<b>89,6</b>	<b>100,0</b>	

**Tableau 37. — FEMMES MARIÉES SELON LE TYPE D'ACTIVITÉ ET STATUT PROFESSIONNEL  
AU 31 DÉCEMBRE 1970. (1)**

RELATION AVEC L'EPOUX	Travaillant comme aidante			Autres femmes exerçant une profession			Total des femmes actives occupées	En chômage	Total des femmes actives	Femmes non actives	Total
	dans l'agri- culture	dans l'industrie	dans le commerce et les services	dans l'agri- culture	dans l'industrie	dans le commerce et les services					
1. Femmes mariées vivant avec époux .....	9 698	6 017	48 401	9 170	176 332	357 249	606 867	15 178	622 045	1 732 099	2 354 144
2. Autres femmes mariées .....	117	54	689	283	11 154	30 362	42 659	2 137	44 796	60 677	105 473
<b>Total :</b>	<b>9 815</b>	<b>6 071</b>	<b>49 090</b>	<b>9 453</b>	<b>187 486</b>	<b>387 611</b>	<b>649 526</b>	<b>17 315</b>	<b>666 841</b>	<b>1 792 776</b>	<b>2 459 617</b>

**B. Chiffres relatifs.**

1. Femmes mariées vivant avec époux .....	1,6	1,0	8,0	1,5	29,0	58,9	100,0	2,4	100,0	73,6	100,0
2. Autres femmes mariées .....	0,3	0,1	1,6	0,7	26,1	71,2	100,0	4,8	100,0	57,5	100,0
<b>Total :</b>	<b>1,5</b>	<b>0,9</b>	<b>7,6</b>	<b>1,4</b>	<b>28,9</b>	<b>59,7</b>	<b>100,0</b>	<b>2,6</b>	<b>100,0</b>	<b>72,9</b>	<b>100,0</b>

(1) Les femmes mariées dans les ménages collectifs ne sont pas reprises.



Tableau 38. — FEMMES MARIÉES VIVANT AVEC ÉPOUX SELON LE TYPE D'ACTIVITÉ, LE NOMBRE D'ENFANTS DANS LE NOYAU FAMILIAL ET L'ÂGE DU PLUS JEUNE ENFANT AU 31 DÉCEMBRE 1970 (1).

NOMBRE D'ENFANTS DANS LE NOYAU FAMILIAL ET L'ÂGE DU PLUS JEUNE ENFANT	Total (2)	Non actives	Actives	Taux d'activité	dont				En chômage
					travaillant comme aidantes		autres femmes actives occupées		
					à domicile	au dehors	travaillant à domicile	travaillant au dehors	
En %.									
Sans enfant .....	899 241	665 270	233 971	26,0	6,3	1,6	11,0	78,3	2,8
Avec 1 enfant									
— moins de 6 ans .....	199 341	106 327	93 014	46,7	3,9	1,0	8,6	84,0	2,5
— 6-14 ans .....	146 593	88 179	58 414	39,8	7,7	2,0	13,8	75,1	1,4
— 15 ans et plus .....	254 182	198 354	55 828	22,0	12,3	2,7	19,6	62,7	2,7
	600 116	392 860	207 256	34,5	7,3	1,7	13,0	75,7	2,3
Avec 2 enfants									
dont le plus jeune a									
— moins de 6 ans .....	176 605	126 015	50 590	28,6	8,5	1,8	15,7	71,5	2,5
— 6-14 ans .....	165 639	120 443	45 196	27,3	12,3	2,6	20,1	63,5	1,5
— 15 ans et plus .....	92 484	74 623	17 861	19,3	15,8	3,0	23,1	55,7	2,4
	434 728	321 081	113 647	26,1	11,2	2,3	18,6	65,8	2,1
Avec 3 enfants									
dont le plus jeune a									
— moins de 6 ans .....	98 581	79 720	18 861	19,1	13,4	2,3	22,2	59,7	2,4
— 6-14 ans .....	92 746	73 948	18 798	20,3	14,3	2,6	24,8	56,6	1,7
— 15 ans et plus .....	25 875	22 033	3 842	14,8	18,8	3,2	28,0	47,6	2,4
	217 202	175 701	41 501	19,1	14,3	2,5	23,9	57,2	2,1
Avec 4 enfants et plus									
dont le plus jeune a									
— moins de 6 ans .....	103 764	91 281	12 483	12,0	15,3	2,7	30,2	49,2	2,6
— 6-14 ans .....	88 729	76 718	12 011	13,5	15,2	2,6	30,7	49,3	2,2
— 15 ans et plus .....	10 193	9 080	1 113	10,9	23,3	3,8	31,3	39,9	1,7
	202 686	177 079	25 607	12,6	15,6	2,7	30,5	48,8	2,4
Total :	2 353 973	1 731 991	621 982	26,4	8,4	1,9	14,7	72,6	2,4

(1) Les femmes mariées dans les ménages collectifs ne sont pas reprises.

(2) 171 femmes (parmi lesquelles 108 non actives) ne sont pas reprises dans ce tableau faute de renseignements complets.

Tableau 39. — FEMMES ACTIVES OCCUPÉES SELON L'ÉTAT CIVIL, LA DURÉE DES PRESTATIONS ET LA CLASSE D'ÂGES AU 31 DÉCEMBRE 1970 (1).

CLASSE D'ÂGES	Célibataires		Mariées vivant avec époux		Autres femmes mariées		Veuves et divorcées		Total	
	travaillant à temps		travaillant à temps		travaillant à temps		travaillant à temps		travaillant à temps	
	plein	partiel	plein	partiel	plein	partiel	plein	partiel	plein	partiel
<b>A. Chiffres absolus.</b>										
14-24 ans .....	198 541	8 177	105 234	9 069	5 873	361	897	81	310 545	17 688
25-44 ans .....	67 814	4 259	283 858	64 168	20 428	2 276	20 185	2 303	392 285	73 006
45-64 ans .....	41 587	4 442	108 836	31 107	11 432	1 752	30 257	4 982	192 112	42 283
65 ans et plus .....	3 142	756	3 348	1 303	437	103	6 091	1 541	13 018	3 703
Total :	311 084	17 634	501 276	105 647	38 170	4 492	57 430	8 907	907 960	136 680
<b>B. Chiffres relatifs.</b>										
14-24 ans .....	96,0	4,0	92,1	7,9	94,2	5,8	91,7	8,3	94,6	5,4
25-44 ans .....	94,1	5,9	81,6	18,4	90,0	10,0	89,8	10,2	84,3	15,7
45-64 ans .....	90,3	9,7	77,8	22,2	86,7	13,3	85,9	14,1	82,0	18,0
65 ans et plus .....	80,6	19,4	72,0	28,0	80,9	19,1	79,8	20,2	77,9	22,1
Total :	94,6	5,4	82,6	17,4	89,5	10,5	86,6	13,4	86,9	13,1

(1) 847 femmes actives, suivant un enseignement de plein exercice, ne sont pas reprises.

Tabel 40. — FEMMES ACTIVES OCCUPÉES SELON LA CLASSE D'ÂGES, LA DURÉE DES PRESTATIONS ET LE NIVEAU D'ENSEIGNEMENT AU 31 DÉCEMBRE 1970 (1).

NIVEAU D'ENSEIGNEMENT	14-24 ans		25-44 ans		45-64 ans		65 ans et plus		Total	
	travaillant à temps		travaillant à temps		travaillant à temps		travaillant à temps		travaillant à temps	
	plein	partiel	plein	partiel	plein	partiel	plein	partiel	plein	partiel

A. Chiffres absolus.

Niveau primaire .....	93 207	4 487	153 189	30 029	104 952	25 896	7 775	2 191	359 123	62 603
Niveau secondaire inférieur inachevé .....	46 970	2 704	42 493	9 132	17 693	4 311	1 490	524	108 646	16 671
Niveau secondaire inférieur :										
— enseignement général .....	29 508	1 551	34 955	6 421	12 812	2 753	588	201	77 863	10 926
— technique ou professionnel .....	46 771	2 521	31 482	6 781	7 740	1 901	275	89	86 268	11 292
Niveau secondaire supérieur :										
— enseignement général .....	20 472	809	21 061	3 159	6 954	1 428	353	124	48 840	5 520
— technique ou professionnel .....	28 805	1 409	22 379	3 868	5 982	1 056	232	78	57 398	6 411
Normal inférieur (+ gardienne) .....	15 120	946	28 378	1 598	12 853	871	529	90	56 880	3 505
Enseignement supérieur non universitaire .....	16 946	2 023	29 632	6 710	8 832	1 482	232	91	55 642	10 306
Enseignement universitaire ou assimilé .....	3 462	564	10 338	2 615	3 025	663	163	54	16 988	3 896
Enseignement artistique .....	936	217	1 560	690	721	379	54	31	3 271	1 317
N'a pas suivi d'enseignement ou inconnu .....	8 348	457	16 818	2 003	10 548	1 543	1 327	230	37 041	4 233
<i>Total :</i>	<b>310 545</b>	<b>17 688</b>	<b>392 285</b>	<b>73 006</b>	<b>192 112</b>	<b>42 283</b>	<b>13 018</b>	<b>3 703</b>	<b>907 960</b>	<b>136 680</b>

B. Chiffres relatifs.

Niveau primaire .....	95,4	4,6	83,6	16,4	80,2	19,8	78,0	22,0	85,2	14,8
Niveau secondaire inférieur inachevé .....	94,6	5,4	82,3	17,7	80,4	19,6	74,0	26,0	86,7	13,3
Niveau secondaire inférieur :										
— enseignement général .....	95,0	5,0	84,5	15,5	82,3	17,7	74,5	25,5	87,7	12,3
— technique ou professionnel .....	94,9	5,1	82,3	17,7	80,3	19,7	75,5	24,5	88,4	11,6
Niveau secondaire supérieur :										
— enseignement général .....	96,2	3,8	87,0	13,0	83,0	17,0	74,0	26,0	89,8	10,2
— technique ou professionnel .....	95,3	4,7	85,3	14,7	85,0	15,0	74,8	25,2	90,0	10,0
Normal inférieur (+ gardienne) .....	94,1	5,9	94,7	5,3	93,7	6,3	85,5	14,5	94,2	5,8
Enseignement supérieur non universitaire .....	89,3	10,7	81,5	18,5	85,6	14,4	71,8	28,2	84,4	15,6
Enseignement universitaire ou assimilé .....	86,0	14,0	79,8	20,2	82,0	18,0	75,1	24,9	81,3	18,7
Enseignement artistique .....	81,2	18,8	69,3	30,7	65,5	34,5	63,5	36,5	71,3	28,7
N'a pas suivi d'enseignement ou inconnu .....	94,8	5,2	89,4	10,6	87,2	12,8	85,2	14,8	89,7	10,3
<i>Total :</i>	<b>94,6</b>	<b>5,4</b>	<b>84,3</b>	<b>15,7</b>	<b>82,0</b>	<b>18,0</b>	<b>77,9</b>	<b>22,1</b>	<b>86,9</b>	<b>13,1</b>



Tableau I

POPULATION ACTIVE OCCUPÉE PAR DIVISIONS, CLASSES ET GROUPES D'ACTIVITÉ  
ET SELON LE SEXE ET LE STATUT PROFESSIONNEL

Le Royaume

DIVISION, CLASSE ET GROUPE D'ACTIVITÉ	Em- ployeurs	Indé- pendants	Chefs d'entreprise liés par un contrat d'emploi	Autres employés	Ouvriers	Aidants	Statut inconnu	Total
<b>0 - AGRICULTURE, SYLVICULTURE ET PÊCHE</b>								
<b>Agriculture</b>								
Agriculture et élevage .....	3 669	86 970	43	484	5 045	15 089	48	111 348
Horti-, fruiti-, floriculture .....	1 309	9 216	24	334	4 150	1 315	2	16 350
Activités annexes à l'agricult., à l'élevage et à l'horticulture .....	121	433	3	78	281	56	—	972
<b>Total:</b>	<b>5 099</b>	<b>96 619</b>	<b>70</b>	<b>896</b>	<b>9 476</b>	<b>16 460</b>	<b>50</b>	<b>128 670</b>
<b>Sylviculture et exploitation forestière .....</b>	<b>170</b>	<b>491</b>	<b>13</b>	<b>223</b>	<b>1 924</b>	<b>65</b>	<b>2</b>	<b>2 888</b>
<b>Pêche</b>								
Pêche en eaux maritimes .....	184	34	15	36	1 170	8	—	1 447
Pêche en eaux douces-piscicult. ....	9	33	1	4	49	7	—	103
Mytiliculture et ostréiculture .....	—	1	—	3	11	1	—	16
<b>Total:</b>	<b>193</b>	<b>68</b>	<b>16</b>	<b>43</b>	<b>1 230</b>	<b>16</b>	<b>—</b>	<b>1 566</b>
<i>Total division d'activité 0:</i>	<i>5 462</i>	<i>97 178</i>	<i>99</i>	<i>1 162</i>	<i>12 630</i>	<i>16 541</i>	<i>52</i>	<i>133 124</i>
<b>1 - ÉNERGIE ET EAU</b>								
<b>Extraction, agglomération de combustibles solides</b>	<b>9</b>	<b>12</b>	<b>69</b>	<b>2 577</b>	<b>37 164</b>	<b>3</b>	<b>11</b>	<b>39 845</b>
<b>Cokeries .....</b>	<b>—</b>	<b>—</b>	<b>4</b>	<b>163</b>	<b>739</b>	<b>—</b>	<b>—</b>	<b>906</b>
<b>Extraction de pétrole et de gaz naturel .....</b>	<b>1</b>	<b>—</b>	<b>1</b>	<b>61</b>	<b>103</b>	<b>—</b>	<b>—</b>	<b>166</b>
<b>Raffinage de pétrole .....</b>	<b>14</b>	<b>20</b>	<b>77</b>	<b>2 904</b>	<b>3 150</b>	<b>2</b>	<b>2</b>	<b>6 169</b>
<b>Industrie des combustibles nucléaires .....</b>	<b>1</b>	<b>—</b>	<b>—</b>	<b>35</b>	<b>29</b>	<b>—</b>	<b>—</b>	<b>65</b>
<b>Production et distribution d'énergie électrique, gaz, vapeur, eau chaude</b>								
Prod. et distr. d'énergie électr. ....	32	54	110	9 661	9 685	10	6	19 558
Usines à gaz; distrib. de gaz .....	2	8	17	1 934	2 716	1	3	4 681
Prod. et distrib. vapeur, eau chaude, air com- primé; centrales de production de cha- leur .....	—	1	1	60	77	—	—	139
Production et distribution de plusieurs sortes d'énergie .....	2	2	13	816	705	1	—	1 539
<b>Total:</b>	<b>36</b>	<b>65</b>	<b>141</b>	<b>12 471</b>	<b>13 183</b>	<b>12</b>	<b>9</b>	<b>25 917</b>
<b>Captage, épuration et distribution d'eau .....</b>	<b>10</b>	<b>12</b>	<b>22</b>	<b>3 301</b>	<b>2 684</b>	<b>1</b>	<b>9</b>	<b>6 039</b>
<i>Total division d'activité 1:</i>	<i>71</i>	<i>109</i>	<i>314</i>	<i>21 512</i>	<i>57 052</i>	<i>18</i>	<i>31</i>	<i>79 107</i>
<b>2 - EXTRACTION ET TRANSFORMA- TION DE MINÉRAUX NON ÉNERGÉ- TIQUES ET PRODUITS DÉRIVÉS; IN- DUSTRIE CHIMIQUE</b>								
<b>Extraction, préparation de minerais métalliques</b>								
Extract., prépar. de miner. de fer .....	—	1	6	57	103	—	2	169
Extraction et préparation de minerais de métaux non ferreux .....	3	—	6	206	108	—	—	323
<b>Total:</b>	<b>3</b>	<b>1</b>	<b>12</b>	<b>263</b>	<b>211</b>	<b>—</b>	<b>2</b>	<b>492</b>
<b>Production et première transformation métaux</b>								
Sidérurgie .....	49	66	95	12 147	63 446	14	20	75 837
Fabrication de tubes d'acier .....	14	9	14	712	3 628	—	—	4 377
Tréfil., étir., laminage acier .....	33	17	47	2 093	10 670	5	1	12 866
Prod. prem. trans. mét. non ferr. ....	81	64	55	3 491	13 864	9	1	17 565
<b>Total:</b>	<b>177</b>	<b>156</b>	<b>211</b>	<b>18 443</b>	<b>91 608</b>	<b>28</b>	<b>22</b>	<b>110 645</b>

DIVISION, CLASSE ET GROUPE D'ACTIVITÉ	Em- ployeurs	Indé- pendants	Chefs d'entreprise liés par un contrat d'emploi	Autres employés	Ouvriers	Aidants	Statut inconnu	Total
<b>Extraction de minéraux autres que métalliques et énergétiques, tourbières</b>								
Extr. d'ard., schiste ardoisier .....	5	4	1	21	179	—	—	210
Extraction de la pierre à bâtir .....	78	63	44	626	4 047	8	1	4 867
Extr. et drag. de sable, gravier .....	50	42	17	144	922	11	—	1 186
Extraction de pierres à chaux, à ciment, de craie et calcaires pour amendements .....	21	7	13	361	1 557	1	1	1 961
Extraction d'autres minéraux; tourbières .....	13	1	6	83	407	1	4	515
<b>Total:</b>	<b>167</b>	<b>117</b>	<b>81</b>	<b>1 235</b>	<b>7 112</b>	<b>21</b>	<b>6</b>	<b>8 739</b>
<b>Industrie des produits minéraux non métalliques</b>								
Fabr. mat. constr. en terre cuite .....	182	84	96	777	8 082	14	—	9 235
Fabr. de ciment, chaux et plâtre .....	25	19	27	1 039	4 157	2	—	5 269
Fabr. matér. de constr. et trav. publics en béton, ciment, plâtre .....	394	208	141	1 744	11 389	77	3	13 956
Fabr. d'articles en asbeste .....	9	5	1	83	609	1	—	708
Travail de la pierre et de prod. minéraux non métalliques .....	564	547	61	319	3 409	76	3	4 979
Production de meules et autres produits abrasifs appliqués .....	12	3	6	62	133	2	—	218
Industrie du verre .....	157	167	96	4 487	18 851	18	2	23 778
Fabrication de produits céramiques .....	96	69	51	749	4 590	14	2	5 571
<b>Total:</b>	<b>1 439</b>	<b>1 102</b>	<b>479</b>	<b>9 260</b>	<b>51 220</b>	<b>204</b>	<b>10</b>	<b>63 714</b>
<b>Industrie chimique</b>								
Ind. pétrochimique et carbochim. ....	13	12	60	2 323	4 360	—	—	6 768
Autres ind. chimiques de base .....	27	35	110	5 708	8 264	5	2	14 151
Ind. de peint.; d'encres d'impr. ....	82	42	67	1 644	2 141	5	1	3 982
Fabrication d'autres produits chimiques .....	59	43	87	2 291	5 453	3	1	7 937
Fabr. produits pharmaceutiques .....	38	29	110	3 387	1 472	5	—	5 041
Savonn., fabr. déterg. synthét., prod. d'hygiène corp. et de parf. ....	79	53	66	2 065	1 497	8	2	3 770
Fabr. d'autres prod. chimiques destinés à la consommation .....	36	27	55	3 230	6 476	4	5	9 833
<b>Total:</b>	<b>334</b>	<b>241</b>	<b>555</b>	<b>20 648</b>	<b>29 663</b>	<b>30</b>	<b>11</b>	<b>51 482</b>
<b>Production de fibres artificielles et synthétiques .....</b>	<b>10</b>	<b>6</b>	<b>22</b>	<b>930</b>	<b>2 381</b>	<b>—</b>	<b>—</b>	<b>3 349</b>
<i>Total division d'activité 2:</i>	<i>2 130</i>	<i>1 623</i>	<i>1 360</i>	<i>50 779</i>	<i>182 195</i>	<i>283</i>	<i>51</i>	<i>238 421</i>
<b>3 - INDUSTRIES TRANSFORMATRICES DES MÉTAUX, MÉCANIQUE DE PRÉCISION</b>								
<b>Fabrication d'ouvrages en métaux, sauf machines et matériel de transport</b>								
Fonderies de métaux ferreux, fonderies de métaux non-ferreux .....	168	106	78	1 962	10 440	12	6	12 772
Forge, estampage, matricage, emboutissage, découp., repoussage .....	145	445	19	213	1 688	38	4	2 552
Seconde transformation, traitement et revêtement des métaux .....	235	179	89	1 576	6 791	30	5	8 905
Construction métallique .....	1 097	690	233	3 950	21 779	134	8	27 891
Chaudronn., constr. réservoirs .....	168	91	67	2 433	10 095	23	3	12 880
Fabr. outils et articles finis en métaux, sauf mat. électrique .....	702	664	273	5 471	25 405	100	8	32 623
Ateliers mécaniques n.d.a. ....	368	987	40	378	2 712	107	1	4 593
<b>Total:</b>	<b>2 883</b>	<b>3 162</b>	<b>799</b>	<b>15 983</b>	<b>78 910</b>	<b>444</b>	<b>35</b>	<b>102 216</b>

DIVISION, CLASSE ET GROUPE D'ACTIVITÉ	Em- ploveurs	Indé- pendants	Chefs d'entreprise liés par un contrat d'emploi	Autres employés	Ouvriers	Aidants	Statut inconnu	Total
<b>Construction de machines et matériel mécanique</b>								
Constr. matériel agricole .....	102	88	44	1 492	4 875	22	6	6 629
Constr. de machines-outils pour travail des métaux .....	52	26	31	1 211	3 674	7	2	5 003
Constr. machines textiles, fabr. machines à coudre .....	40	19	25	1 024	4 316	2	2	5 428
Constr. de machines et appareils pour les industr. alimentaires, chimiques et connexes ..	64	26	32	801	2 041	5	1	2 970
Constr. matériel pour mines, sidérurgie, fonderies, génie civil et bâtiment-matériel de levage et manutention .....	72	37	68	2 982	7 964	17	2	11 142
Fabrication d'organes de transmission .....	13	5	11	439	843	1	—	1 312
Construction d'autres matériels spécifiques ..	56	24	16	405	1 239	8	—	1 748
Autres mach. et matér. mécanique .....	162	115	132	4 563	14 517	12	6	19 507
<b>Total:</b>	<b>561</b>	<b>340</b>	<b>359</b>	<b>12 917</b>	<b>39 469</b>	<b>74</b>	<b>19</b>	<b>53 739</b>
<b>Construction de machines de bureau et pour traitement de l'information .....</b>	<b>3</b>	<b>9</b>	<b>15</b>	<b>586</b>	<b>483</b>	<b>1</b>	<b>—</b>	<b>1 097</b>
<b>Construction électrique et électronique</b>								
Fabr. de fils et câbles électriq. ....	15	18	18	703	2 557	1	1	3 313
Fabrication de matériel électrique d'équipement	100	69	78	7 862	15 345	12	3	23 469
Fabrication de matériel électrique d'utilisation, piles et accumulateurs .....	26	28	32	1 065	1 906	6	1	3 064
Fabr. de mat. de télécommun., de compteurs, d'appareils de mesure et de matériel électromédical .....	37	45	79	7 524	10 467	10	2	18 164
Constr. d'app. électron., radio, télév., électro-acoustique, disques et bandes enregistrées ..	48	75	61	2 462	3 993	10	—	6 649
Fabr. d'appar. électrodomestiques .....	71	52	45	936	2 153	5	—	3 262
Fabr. de lampes et mat. d'éclair. ....	43	18	34	662	1 776	3	1	2 537
Montage, travaux d'installation technique ....	48	41	7	404	987	8	—	1 495
<b>Total:</b>	<b>388</b>	<b>346</b>	<b>354</b>	<b>21 618</b>	<b>39 184</b>	<b>55</b>	<b>8</b>	<b>61 953</b>
<b>Construction d'automobiles et pièces détachées</b>								
Constr. assembl. d'automobiles, de tract. et leurs moteurs .....	121	138	95	6 336	30 594	27	12	37 323
Constr. carrosseries - bennes .....	140	105	22	324	2 914	24	1	3 530
Fabr. d'équip., d'access.; pièces détachées pour véhic. autom. ....	38	38	18	700	2 120	2	1	2 917
<b>Total:</b>	<b>299</b>	<b>281</b>	<b>135</b>	<b>7 360</b>	<b>35 628</b>	<b>53</b>	<b>14</b>	<b>43 770</b>
<b>Construction d'autre matériel de transport</b>								
Constr. navale, répar. et entret. navires, démolition de navires .....	117	97	77	2 537	12 271	56	2	15 157
Constr. mat. ferroviaire roulant .....	3	3	5	358	1 119	2	—	1 490
Constr. de cycles, motocycles et de leurs pièces détachées .....	39	39	12	286	1 561	5	2	1 944
Constr. et réparation d'aéronefs .....	3	9	2	1 121	1 582	—	—	2 717
Constr. autres mat. transport .....	11	7	2	79	323	—	—	422
<b>Total:</b>	<b>173</b>	<b>155</b>	<b>98</b>	<b>4 381</b>	<b>16 856</b>	<b>63</b>	<b>4</b>	<b>21 730</b>
<b>Fabrication d'instruments de précision, optique</b>								
Fabr. d'instr. de précision, d'appar. de mesure et contrôles .....	63	66	26	644	979	2	—	1 780
Fabr. de matériel médico-chirurg. et d'appareils orthopédiques .....	210	360	27	515	934	12	1	2 059
Fabr. d'instr. d'optique et de mat. photo- et cinématographique .....	45	143	10	199	230	4	2	633
Fabr. de montres et horloges .....	10	50	3	37	68	3	—	171
<b>Total:</b>	<b>328</b>	<b>619</b>	<b>66</b>	<b>1 395</b>	<b>2 211</b>	<b>21</b>	<b>3</b>	<b>4 643</b>
<i>Total division d'activité 3:</i>	<i>4 635</i>	<i>4 912</i>	<i>1 826</i>	<i>64 240</i>	<i>212 741</i>	<i>711</i>	<i>83</i>	<i>289 148</i>

DIVISION, CLASSE ET GROUPE D'ACTIVITÉ	Em- ployeurs	Indé- pendants	Chefs d'entreprise liés par un contrat d'emploi	Autres employés	Ouvriers	Aidants	Statut inconnu	Total
<b>4 - AUTRES INDUSTRIES MANUFACTURIÈRES</b>								
<b>Industrie des prod. alimentaires, boissons, tabac</b>								
Industrie des corps gras végétaux et animaux	33	15	24	1 122	1 732	3	1	2 930
Abatt. du bétail, de la volaille, préparation et mise en cons. de viande (à l'excl. de la boucher.-charc.)	587	1 033	114	1 092	6 738	136	3	9 703
Industrie du lait	90	134	146	1 843	5 808	26	1	8 048
Fabr. de cons. de fruits et légumes	45	18	41	759	2 051	6	—	2 920
Fabr. de conserves de poissons	25	12	11	83	649	7	—	787
Travail des grains	179	401	63	840	2 872	56	—	4 411
Fabrication de pâtes alimentaires	6	6	5	115	255	3	—	390
Ind. des produits amylacés	7	5	8	223	639	1	—	883
Boulangerie, pâtisserie, biscotterie, biscuiterie.	3 639	5 534	213	1 183	11 466	1 085	3	23 123
Industrie du sucre	16	20	45	1 057	3 469	5	—	4 612
Ind. cacao, chocolat, conf. sucre	129	118	56	1 233	2 952	19	1	4 508
Fabr. prod. pour alim. animaux	125	57	93	1 311	3 435	15	2	5 038
Fabr. de produits aliment. divers	146	110	66	1 339	1 713	16	—	3 390
Industrie des alcools éthyliques de fermentation	41	32	16	331	721	3	—	1 144
Industrie du vin et des boissons à base de vin	9	12	7	120	227	—	—	375
Cidrierie et fabr. vins de fruits	5	1	3	27	96	—	—	132
Brasserie et malterie	234	91	209	3 804	14 718	73	5	19 134
Ind. eaux minérales, limonades	53	27	32	696	1 777	11	1	2 597
Industrie du tabac	59	65	48	1 075	1 856	13	—	3 116
<b>Total:</b>	<b>5 428</b>	<b>7 691</b>	<b>1 200</b>	<b>18 253</b>	<b>63 174</b>	<b>1 478</b>	<b>17</b>	<b>97 241</b>
<b>Industrie textile</b>								
Industrie lainière	139	69	112	2 614	12 104	18	7	15 063
Industrie cotonnière	256	158	163	2 097	14 116	42	2	16 834
Industrie de la soierie	34	29	35	366	2 186	6	—	2 656
Ind. du lin, chanvre et ramie	75	122	30	170	1 761	24	—	2 182
Industrie du jute	46	21	41	338	3 259	7	1	3 713
Bonneterie	378	106	95	1 117	3 208	25	2	4 931
Achèvement des textiles	66	38	66	872	4 872	8	—	5 922
Fabr. tapis, linoléum et couvre-parq. ainsi que de toiles cirées	162	65	85	1 151	7 450	39	1	8 953
Autres industries textiles	180	122	74	899	4 648	36	1	5 960
<b>Total:</b>	<b>1 336</b>	<b>730</b>	<b>701</b>	<b>9 624</b>	<b>53 604</b>	<b>205</b>	<b>14</b>	<b>66 214</b>
<b>Industrie du cuir</b>								
Tannerie-mégiss. et ind. connexes	49	49	24	306	1 967	10	—	2 405
Fabr. art. cuir (sauf chaussures)	185	176	24	257	1 563	20	—	2 225
<b>Total:</b>	<b>234</b>	<b>225</b>	<b>48</b>	<b>563</b>	<b>3 530</b>	<b>30</b>	<b>—</b>	<b>4 630</b>
<b>Industrie des chaussures et de l'habillement</b>								
Fabr. chauss. (sauf caoutc., bois)	218	264	77	715	3 261	24	—	4 559
Fabric. à la main de chaussures	27	84	4	33	128	5	—	281
Conf. en série d'art. d'habil. et de leurs accessoires	1 342	1 174	318	3 852	6 821	102	6	13 615
Fabr. de mesure de vêtements	273	1 753	19	83	436	37	2	2 603
Conf. d'autres articles textiles	47	18	7	76	207	5	—	360
Ind. des pelleteries et fourrure	87	94	8	72	403	11	—	675
<b>Total:</b>	<b>1 994</b>	<b>3 387</b>	<b>433</b>	<b>4 831</b>	<b>11 256</b>	<b>184</b>	<b>8</b>	<b>22 093</b>
<b>Industrie du bois et du meuble en bois</b>								
Sciage, prépar. industr. du bois	416	277	65	406	5 356	89	2	6 611
Fabr. de prod. demi-finis en bois	75	46	32	292	2 144	9	—	2 598
Fabr. charpente, menuis., parquet	2 225	2 816	154	692	13 304	493	8	19 692
Fabrication d'emballages en bois	53	43	14	79	878	10	—	1 077
Fabr. d'autres ouvrages en bois	236	306	29	217	2 358	33	2	3 181
Fabr. d'art. en liège, brosse	79	115	10	96	611	17	—	928
Industrie du meuble en bois	1 694	2 028	235	2 560	25 660	328	9	32 514
<b>Total:</b>	<b>4 778</b>	<b>5 631</b>	<b>539</b>	<b>4 342</b>	<b>50 311</b>	<b>979</b>	<b>21</b>	<b>66 601</b>



DIVISION, CLASSE ET GROUPE D'ACTIVITÉ	Em- ploveurs	Indé- pendants	Chefs d'entre- prise liés par un contrat d'emploi	Autres employés	Ouvriers	Aidants	Statut inconnu	Total
<b>Industrie du papier et fabrication d'articles en papier, imprimerie et édition</b>								
Fabrication de la pâte, du papier et du carton .....	56	30	64	2 330	7 895	7	—	10 382
Transform. papier, carton, fabr. d'art. en papier cet en carton .....	183	69	107	1 769	6 332	20	—	8 480
Impr., reliure, et ind. annexes .....	1 453	1 698	325	5 092	19 735	230	12	28 545
Edition .....	124	234	108	3 086	2 254	14	4	5 824
<b>Total:</b>	<b>1 816</b>	<b>2 031</b>	<b>604</b>	<b>12 277</b>	<b>36 216</b>	<b>271</b>	<b>16</b>	<b>53 231</b>
<b>Industrie du caoutchouc-transf. plastiques</b>								
Ind. du caoutchouc et dérivés .....	78	48	57	1 650	5 875	12	3	7 723
Rechapage et réparation de pneus .....	23	16	7	108	439	2	—	595
Transf. des matières plastiques .....	250	121	124	2 049	6 786	23	3	9 356
<b>Total:</b>	<b>351</b>	<b>185</b>	<b>188</b>	<b>3 807</b>	<b>13 100</b>	<b>37</b>	<b>6</b>	<b>17 674</b>
<b>Autres industries manufacturières</b>								
Bijouterie, orfèvrerie, argenterie et ouvraison de pierres .....	459	751	89	630	10 881	71	1	12 882
Fabr. d'instruments de musique .....	19	33	2	48	138	6	—	246
Labor. photograph. cinématograph. ....	19	41	4	148	179	7	—	398
Fabr. jeux, jouets, art. de sport .....	52	20	13	132	393	6	1	617
Ind. manufacturières diverses .....	117	104	29	395	955	16	1	1 617
<b>Total:</b>	<b>666</b>	<b>949</b>	<b>137</b>	<b>1 353</b>	<b>12 546</b>	<b>106</b>	<b>3</b>	<b>15 760</b>
<i>Total division d'activité 4:</i>	<i>16 603</i>	<i>20 829</i>	<i>3 850</i>	<i>55 050</i>	<i>243 737</i>	<i>3 290</i>	<i>85</i>	<i>343 444</i>
<b>5 - BATIMENT ET GÉNIE CIVIL</b>								
<b>Bâtiment et génie civil</b>								
Bâtiment et génie civil (sans spécialisation), démolition .....	186	125	14	147	1 703	41	—	2 216
Constr. d'immeubl. (habit. autr.) .....	8 017	5 796	764	8 166	109 889	1 091	43	133 766
Constr. routes, ponts, voies fer. ....	1 271	542	257	6 813	42 123	156	17	51 179
Installation .....	4 621	7 106	394	4 070	32 170	875	21	49 257
Aménagement et parachèvement .....	5 269	9 726	282	1 296	28 667	1 057	22	46 319
<i>Total division d'activité 5:</i>	<i>19 364</i>	<i>23 295</i>	<i>1 711</i>	<i>20 492</i>	<i>214 552</i>	<i>3 220</i>	<i>103</i>	<i>282 737</i>
<b>6 - COMMERCE, RESTAURATION ET HÉBERGEMENT, RÉPARATIONS</b>								
<b>Commerce de gros, sauf récupération</b>								
Comm. de gros mat. premier. agr. d'anim. vivants, de mat. premières textiles et de leurs demi-prod. ....	939	3 766	207	1 419	2 295	396	—	9 022
Comm. de gros de combust., minér. et prod. chimiques industriels .....	737	1 205	335	6 370	4 820	146	4	13 617
Comm. gros bois et mat. constr. ....	1 310	902	322	3 037	4 497	209	7	10 284
Commerce de gros de machines, de matériel et de véhicules .....	716	643	543	10 714	3 575	81	1	16 273
Commerce de gros de meubles, art. de ménage et quincaillerie .....	675	525	343	4 332	2 450	78	1	8 404
Comm. de gros. text., habillement, chaussure et des art. en cuir .....	664	808	226	1 996	501	88	3	4 286
Commerce de gros de denrées alimentaires, boissons et tabacs .....	2 537	3 316	719	8 365	9 116	565	5	24 623
Commerce de gros de produits pharmaceuti- ques, médicaux, de beauté, de produits d'en- retien .....	279	326	188	3 468	934	25	1	5 221
Autres comm. de gros spécialisés; commerce de gros de produits divers .....	1 173	1 661	578	5 789	1 835	142	4	11 182
<b>Total:</b>	<b>9 030</b>	<b>13 152</b>	<b>3 461</b>	<b>45 490</b>	<b>30 023</b>	<b>1 730</b>	<b>26</b>	<b>102 912</b>

DIVISION, CLASSE ET GROUPE D'ACTIVITÉ	Em- ployeurs	Indé- pendants	Chefs d'entreprise liés par un contrat d'emploi	Autres employés	Ouvriers	Aidants	Statut inconnu	Total
<b>Récupération</b>								
Commerce de gros de ferrailles et vieux métaux non ferreux .....	194	1 046	42	185	1 298	152	—	2 917
Commerce de gros des autres produits de récu- pération .....	109	647	34	91	621	60	1	1 563
<b>Total:</b>	<b>303</b>	<b>1 693</b>	<b>76</b>	<b>276</b>	<b>1 919</b>	<b>212</b>	<b>1</b>	<b>4 480</b>
<b>Intermédiaires du commerce</b> .....	<b>40</b>	<b>365</b>	<b>26</b>	<b>289</b>	<b>21</b>	<b>8</b>	<b>2</b>	<b>751</b>
<b>Commerce de détail</b>								
Comm. de détail de produits alimentaires, boissons, tabacs .....	7 106	33 318	1 239	4 754	13 297	3 470	19	63 203
Pharmacie .....	1 458	1 573	155	1 680	156	113	4	5 139
Comm. de détail d'art. médicaux, prod. beauté, prod. d'entretien .....	316	1 109	64	480	219	90	—	2 278
Comm. de détail d'art. d'habill. ....	1 803	4 503	367	1 550	515	538	3	9 279
Comm. de détail chauss., maroq. ....	494	1 924	134	294	143	136	—	3 125
Comm. de détail tissus d'ameubl. ....	152	533	40	287	197	79	—	1 288
Comm. de détail d'appareils et mat. pour l'équipement du foyer .....	2 557	6 729	499	4 312	3 860	749	1	18 707
Commerce de détail d'automobiles et moto- cycles .....	497	1 719	150	2 032	915	170	3	5 486
Commerce de détail de carburants et lubri- fiants .....	345	1 260	287	260	799	113	—	3 064
Comm. de détail livres, journaux, papeterie, fournitures de bureau .....	393	2 147	121	705	363	176	5	3 910
Autres commerces de détail .....	3 037	10 991	424	2 355	2 779	1 148	9	20 743
Comm. de détail produits divers, vente prédom. non-alimentaire .....	266	159	353	7 797	5 275	44	4	13 898
<b>Total:</b>	<b>18 424</b>	<b>65 965</b>	<b>3 833</b>	<b>26 506</b>	<b>28 518</b>	<b>6 826</b>	<b>48</b>	<b>150 120</b>
<b>Restauration et hébergement</b>								
Restaurants (sans hébergement) .....	1 473	2 310	251	1 420	5 724	624	11	11 813
Débts et boissons .....	1 167	7 739	376	505	1 633	1 172	9	12 601
Débts de boissons avec spectacle .....	75	96	14	143	287	33	1	649
Cantines .....	3	2	1	15	15	1	—	37
Hôtellerie proprement dite .....	875	819	131	1 177	2 649	272	3	5 926
Wagons-lits, wagons-restaurants .....	1	4	3	137	126	—	—	271
Autres moyens d'hébergement .....	38	106	28	106	145	21	—	444
<b>Total:</b>	<b>3 632</b>	<b>11 076</b>	<b>804</b>	<b>3 503</b>	<b>10 579</b>	<b>2 123</b>	<b>24</b>	<b>31 741</b>
<b>Répar. de biens de consommation et de véhicules</b>								
Atel. de répar. véhic. à moteur .....	4 949	7 307	557	4 766	28 924	973	16	47 492
Réparation de chaussures et d'autres articles en cuir .....	89	1 864	21	42	404	27	—	2 447
Réparation d'appareils et articles électro-ména- gers .....	92	639	19	329	727	30	1	1 837
Réparation de montres et horloges, de bijouterie	59	849	12	58	175	26	—	1 179
Réparat. n.d.a. et sans spécialis. ....	68	257	12	220	666	19	1	1 243
<b>Total:</b>	<b>5 257</b>	<b>10 916</b>	<b>621</b>	<b>5 415</b>	<b>30 896</b>	<b>1 075</b>	<b>18</b>	<b>54 198</b>
<i>Total division d'activité 6:</i>	<i>36 686</i>	<i>103 167</i>	<i>8 821</i>	<i>81 479</i>	<i>101 956</i>	<i>11 974</i>	<i>119</i>	<i>344 202</i>
<b>7 - TRANSPORTS ET COMMUNICATION</b>								
<b>Chemins de fer</b> .....	<b>16</b>	<b>75</b>	<b>24</b>	<b>31 083</b>	<b>26 419</b>	<b>18</b>	<b>65</b>	<b>57 700</b>
<b>Autres transports terrestres</b>								
Vicinaux, tramways, autobus .....	107	61	33	3 040	11 383	18	14	14 656
Transports routiers de voyageurs, sauf serv. réguliers d'autobus .....	492	1 465	64	744	5 026	104	5	7 900
Transp. routiers de marchandises .....	2 267	4 102	465	3 457	21 969	509	12	32 781
Transports par pipe-line .....	1	—	—	1	5	1	—	8
Transports terrestres n.d.a. ....	18	47	6	33	276	7	—	387
<b>Total:</b>	<b>2 885</b>	<b>5 675</b>	<b>568</b>	<b>7 275</b>	<b>38 659</b>	<b>639</b>	<b>31</b>	<b>55 732</b>

DIVISION, CLASSE ET GROUPE D'ACTIVITÉ	Em- ployeurs	Indé- pendants	Chefs d'entreprise liés par un contrat d'emploi	Autres employés	Ouvriers	Aidants	Statut inconnu	Total
<b>Navigation intérieure</b> .....	<b>244</b>	<b>2 623</b>	<b>121</b>	<b>815</b>	<b>2 263</b>	<b>676</b>	<b>12</b>	<b>6 754</b>
<b>Transports maritimes et par cabotage</b>								
Transports maritimes .....	32	6	33	2 867	2 964	2	1	5 905
Transports par cabotage .....	1	1	1	25	29	—	—	57
<b>Total:</b>	<b>33</b>	<b>7</b>	<b>34</b>	<b>2 892</b>	<b>2 993</b>	<b>2</b>	<b>1</b>	<b>5 962</b>
<b>Transports aériens</b> .....	<b>7</b>	<b>15</b>	<b>49</b>	<b>5 651</b>	<b>3 605</b>	<b>2</b>	<b>3</b>	<b>9 332</b>
<b>Activités annexes aux transports</b>								
Activités annexes aux autres transports terrestres .....	21	33	8	139	278	3	—	482
Activités annexes à la navigation intérieure .....	13	78	25	758	2 013	11	—	2 898
Activ. annexes aux trans. maritimes et aux transports par cabotage .....	64	159	109	2 573	6 749	13	1	9 668
Activ. annexes transp. aériens .....	1	—	4	235	108	—	—	348
<b>Total:</b>	<b>99</b>	<b>270</b>	<b>146</b>	<b>3 705</b>	<b>9 148</b>	<b>27</b>	<b>1</b>	<b>13 396</b>
<b>Agences de voyage, intermédiaires des transports, dépôts et entrepôts</b>								
Agences de voyage .....	74	51	113	997	217	5	—	1 457
Intermédiaires des transports .....	230	95	223	5 723	1 296	12	2	7 581
Dépôts et entrepôts .....	3	7	28	413	782	1	1	1 235
<b>Total:</b>	<b>307</b>	<b>153</b>	<b>364</b>	<b>7 133</b>	<b>2 295</b>	<b>18</b>	<b>3</b>	<b>10 273</b>
<b>Communications</b> .....	<b>10</b>	<b>27</b>	<b>30</b>	<b>43 562</b>	<b>7 965</b>	<b>8</b>	<b>23</b>	<b>51 625</b>
<i>Total division d'activité 7:</i>	<i>3 601</i>	<i>8 845</i>	<i>1 336</i>	<i>102 116</i>	<i>93 347</i>	<i>1 390</i>	<i>139</i>	<i>210 774</i>
<b>8 - INSTITUTIONS DE CRÉDIT, ASSURANCES, SERVICES FOURNIS AUX ENTREPRISES, LOCATION</b>								
<b>Institutions de crédit</b>								
Banques et autres institutions monétaires .....	85	98	1 216	29 795	1 555	7	4	32 760
Autres institutions de crédit .....	102	298	337	7 311	374	17	1	8 440
<b>Total:</b>	<b>187</b>	<b>396</b>	<b>1 553</b>	<b>37 106</b>	<b>1 929</b>	<b>24</b>	<b>5</b>	<b>41 200</b>
<b>Assurances, sauf assurances sociales obligatoires</b>	<b>487</b>	<b>1 603</b>	<b>420</b>	<b>18 479</b>	<b>542</b>	<b>92</b>	<b>6</b>	<b>21 629</b>
<b>Auxiliaires financiers et d'assurances; affaires immobilières, services fournis aux entreprises</b>								
Auxiliaires financiers .....	186	284	30	813	23	10	2	1 348
Auxiliaires d'assurances .....	411	1 199	59	677	27	40	1	2 414
Affaires immobilières .....	120	313	95	660	149	12	—	1 349
Agents immobiliers .....	151	439	69	383	57	21	—	1 120
Conseils juridiques .....	2 121	2 223	19	2 221	71	59	4	6 718
Comptabilité, conseils fiscaux, vérification des comptes .....	739	1 349	141	2 850	55	32	1	5 167
Services techniques .....	1 379	3 860	206	7 346	460	61	8	13 320
Publicité .....	269	714	132	2 182	872	28	4	4 201
Autres services fournis aux entreprises n.c.a. ...	179	519	204	3 583	1 820	18	1	6 324
<b>Total:</b>	<b>5 555</b>	<b>10 900</b>	<b>955</b>	<b>20 715</b>	<b>3 534</b>	<b>281</b>	<b>21</b>	<b>41 961</b>

DIVISION, CLASSE ET GROUPE D'ACTIVITÉ	Em- ployeurs	Indé- pendants	Chefs d'entreprise liés par un contrat d'emploi	Autres employés	Ouvriers	Aidants	Statut inconnu	Total
<b>Location de biens mobiliers</b>								
Location de mach. et d'équip. agric. ....	—	1	1	2	5	2	—	11
Loc. mach. et équip. bâtiments .....	7	3	2	24	60	—	—	96
Loc. de mach. comptable, bureau et de caisses enregistreuses .....	1	2	3	45	7	—	—	58
Location de véhicules automobiles sans chauffeur .....	10	37	11	66	33	—	—	157
Location d'autres moyens de transport sans chauffeur .....	10	21	1	8	8	4	—	52
Location de biens de consommation .....	12	39	5	27	29	2	—	114
Location d'autres biens mobiliers .....	17	37	9	64	51	4	—	182
<b>Total:</b>	<b>57</b>	<b>140</b>	<b>32</b>	<b>236</b>	<b>193</b>	<b>12</b>	<b>—</b>	<b>670</b>
<b>Location de biens immobiliers propres .....</b>	<b>8</b>	<b>22</b>	<b>17</b>	<b>92</b>	<b>47</b>	<b>2</b>	<b>—</b>	<b>188</b>
<i>Total division d'activité 8:</i>	<i>6 294</i>	<i>13 061</i>	<i>2 977</i>	<i>76 628</i>	<i>6 245</i>	<i>411</i>	<i>32</i>	<i>105 648</i>
<b>9 - AUTRES SERVICES</b>								
<b>Administration générale, défense nationale et sécurité sociale obligatoire</b>								
Parlement et administration centrale, régionale et locale .....	67	194	148	79 832	22 510	42	121	102 914
Justice .....	94	136	7	5 279	158	1	3	5 678
Sûreté nationale et ordre public .....	2	9	—	25 470	643	—	3	26 127
Pompiers .....	—	—	—	1 792	283	—	—	2 075
Défense nationale .....	4	9	6	53 547	998	3	5	54 572
Sécurité sociale obligatoire .....	4	21	67	10 253	463	3	—	10 811
<b>Total:</b>	<b>171</b>	<b>369</b>	<b>228</b>	<b>176 173</b>	<b>25 055</b>	<b>49</b>	<b>132</b>	<b>202 177</b>
<b>Services d'hygiène publique, administration des cimetières</b>								
Services de la voirie, serv. de désinfection et serv. similaires .....	71	43	7	500	1 772	19	3	2 415
Administration des cimetières .....	20	73	8	128	237	7	—	473
Service de nettoyage .....	144	488	49	414	2 352	40	—	3 487
<b>Total:</b>	<b>235</b>	<b>604</b>	<b>64</b>	<b>1 042</b>	<b>4 361</b>	<b>66</b>	<b>3</b>	<b>6 375</b>
<b>Enseignement .....</b>	<b>162</b>	<b>373</b>	<b>340</b>	<b>84 227</b>	<b>5 138</b>	<b>45</b>	<b>122</b>	<b>90 407</b>
<b>Recherche et développement .....</b>	<b>53</b>	<b>70</b>	<b>98</b>	<b>5 114</b>	<b>752</b>	<b>—</b>	<b>2</b>	<b>6 089</b>
<b>Santé et services vétérinaires</b>								
Hôpitaux, cliniques et sanatoria .....	565	971	211	7 381	3 435	40	9	12 612
Autres instituts pour la santé .....	53	196	45	1 075	397	27	1	1 794
Cabinets de médecins .....	2 508	6 059	36	439	44	29	12	9 127
Cabinets et cliniques dentaires .....	507	970	7	103	132	10	2	1 731
Sages-femmes et infirmières indépendantes et similaires .....	65	545	5	37	6	8	1	667
Vétérinaires, cliniques vétérin. ....	60	643	6	215	27	3	2	956
<b>Total:</b>	<b>3 758</b>	<b>9 384</b>	<b>310</b>	<b>9 250</b>	<b>4 041</b>	<b>117</b>	<b>27</b>	<b>26 887</b>
<b>Autres services fournis à la collectivité</b>								
Œuvres sociales .....	8	21	53	1 631	414	8	1	2 136
Hébergement social .....	32	26	72	510	639	15	—	1 294
Org. professionnelles et économiques .....	10	14	76	1 238	119	3	—	1 460
Syndicats patronaux .....	7	9	26	1 024	7 170	—	5	8 241
Syndicats d'ouvriers, d'employés .....	1	2	16	1 921	89	—	—	2 029
Organisations religieuses .....	45	174	44	7 993	688	100	34	9 078
Syndicats d'init., clubs tourist. ....	2	2	4	97	31	—	—	136
Serv. fournis à la collectivité n.c.a. ....	13	54	29	926	463	3	—	1 488
<b>Total:</b>	<b>118</b>	<b>302</b>	<b>320</b>	<b>15 340</b>	<b>9 613</b>	<b>129</b>	<b>40</b>	<b>25 862</b>

DIVISION, CLASSE ET GROUPE D'ACTIVITÉ	Em- ployeurs	Indé- pendants	Chefs d'entreprise liés par un contrat d'emploi	Autres employés	Ouvriers	Aidants	Statut inconnu	Total
<b>Services récréatifs; autres services culturels</b>								
Production de films .....	15	90	11	118	55	6	—	295
Distribution de films .....	12	34	9	88	28	3	—	174
Salles de cinéma .....	81	91	29	176	363	9	—	749
Radio et télévision .....	3	34	21	2 540	381	7	2	2 988
Spectacles (sauf cin. et sports) .....	20	119	50	1 348	412	4	1	1 954
Professions libérales artistiques et littéraires .	95	1 322	12	198	146	22	5	1 800
Bibliothèques, archives, musées, jardins botaniques et zoologiques .....	5	14	12	892	388	3	2	1 316
Install. et organ. sportifs, sportifs, prof. sport indép. ....	60	242	44	697	642	16	1	1 702
Services récréatifs b.c.a. ....	218	1 433	94	1 378	802	259	5	4 189
<b>Total:</b>	<b>509</b>	<b>3 379</b>	<b>282</b>	<b>7 435</b>	<b>3 217</b>	<b>329</b>	<b>16</b>	<b>15 167</b>
<b>Services personnels</b>								
Blanchisseries, serv. similaires .....	1 468	843	192	617	3 627	228	1	6 976
Salons de coiff. inst. de beauté .....	1 788	5 923	98	279	2 278	270	10	10 646
Studios de photographie .....	204	1 138	27	365	500	51	4	2 289
Services personnels n.c.a. ....	166	523	32	140	331	53	1	1 246
<b>Total:</b>	<b>3 626</b>	<b>8 427</b>	<b>349</b>	<b>1 401</b>	<b>6 736</b>	<b>602</b>	<b>16</b>	<b>21 157</b>
<b>Autres services n.d.a.</b>								
Services domestiques .....	5	52	3	642	2 747	31	2	3 482
Représentations diplomatiques, organismes internationaux .....	3	11	19	4 490	287	—	1	4 811
Forces armées alliées .....	—	2	4	1 603	1 523	1	1	3 134
<b>Total:</b>	<b>8</b>	<b>65</b>	<b>26</b>	<b>6 735</b>	<b>4 557</b>	<b>32</b>	<b>4</b>	<b>11 427</b>
<i>Total division d'activité 9:</i>	<i>8 640</i>	<i>22 973</i>	<i>2 017</i>	<i>306 717</i>	<i>63 470</i>	<i>1 369</i>	<i>362</i>	<i>405 548</i>
<b>10 - ACTIVITÉS MAL DÉSIGNÉES</b>								
Ateliers protégés pour handicapés .....	2	5	21	333	2 061	28	9	2 459
Activités mal désignées .....	543	2 616	1 049	19 388	19 125	212	1 527	44 460
<b>Total:</b>	<b>545</b>	<b>2 621</b>	<b>1 070</b>	<b>19 721</b>	<b>21 186</b>	<b>240</b>	<b>1 536</b>	<b>46 919</b>
<b>Total général:</b>	<b>104 031</b>	<b>298 613</b>	<b>25 381</b>	<b>799 896</b>	<b>1 209 111</b>	<b>39 447</b>	<b>2 593</b>	<b>2 479 072</b>

DIVISION, CLASSE ET GROUPE D'ACTIVITÉ	Em- ployeurs	Indé- pendants	Chefs d'entreprise liés par un contrat d'emploi	Autres employées	Ouvrières	Aidantes	Statut inconnu	Total
<b>0 - AGRICULTURE, SYLVICULTURE ET PÊCHE</b>								
<b>Agriculture</b>								
Agriculture et élevage .....	312	11 677	4	72	388	13 212	15	25 680
Horti-, fruiti-, floriculture .....	72	1 203	1	114	371	1 291	2	3 054
Activités annexes à l'agricult., à l'élevage et à l'horticulture .....	6	60	—	21	37	21	—	145
<b>Total:</b>	<b>390</b>	<b>12 940</b>	<b>5</b>	<b>207</b>	<b>796</b>	<b>14 524</b>	<b>17</b>	<b>28 879</b>
<b>Sylviculture et exploitation forestière .....</b>	<b>8</b>	<b>10</b>	<b>1</b>	<b>14</b>	<b>22</b>	<b>17</b>	<b>—</b>	<b>72</b>
<b>Pêche</b>								
Pêche en eaux maritimes .....	13	1	—	4	5	1	—	24
Pêche en eaux douces-piscicult. ....	1	2	—	4	2	3	—	12
Mytiliculture et ostréiculture .....	—	—	—	3	3	1	—	7
<b>Total:</b>	<b>14</b>	<b>3</b>	<b>—</b>	<b>11</b>	<b>10</b>	<b>5</b>	<b>—</b>	<b>43</b>
<i>Total division d'activité 0:</i>	<i>412</i>	<i>12 953</i>	<i>6</i>	<i>232</i>	<i>828</i>	<i>14 546</i>	<i>17</i>	<i>28 994</i>
<b>1 - ÉNERGIE ET EAU</b>								
<b>Extraction, agglomération de combustibles solides</b>								
Cokeries .....	—	4	—	168	256	—	—	428
Extraction de pétrole et de gaz naturel .....	—	—	—	12	5	1	—	18
Raffinage de pétrole .....	2	1	1	574	92	3	—	673
Industrie des combustibles nucléaires .....	—	—	—	4	2	—	1	7
<b>Production et distribution d'énergie électrique, gaz, vapeur, eau chaude</b>								
Prod. et distr. d'énergie électr. ....	1	3	3	1 027	343	1	—	1 378
Usines à gaz; distribut. de gaz .....	—	1	—	256	50	—	—	307
Prod. et distrib. vapeur, eau chaude, air comprimé; centrales de production de chaleur .....	—	—	—	7	3	1	—	11
Production et distribution de plusieurs sortes d'énergie .....	—	—	—	107	7	—	—	114
<b>Total:</b>	<b>1</b>	<b>4</b>	<b>3</b>	<b>1 397</b>	<b>403</b>	<b>2</b>	<b>—</b>	<b>1 810</b>
<b>Captage, épuration et distribution d'eau .....</b>	<b>—</b>	<b>1</b>	<b>1</b>	<b>347</b>	<b>87</b>	<b>—</b>	<b>—</b>	<b>436</b>
<i>Total division d'activité 1:</i>	<i>3</i>	<i>10</i>	<i>5</i>	<i>2 512</i>	<i>856</i>	<i>6</i>	<i>1</i>	<i>3 393</i>
<b>2 - EXTRACTION ET TRANSFORMATION DE MINÉRAUX NON ÉNERGÉTIQUES ET PRODUITS DÉRIVÉS; INDUSTRIE CHIMIQUE</b>								
<b>Extraction, préparation de minerais métalliques</b>								
Extract., prépar. de miner. de fer .....	—	—	—	10	3	—	—	13
Extraction et préparation de minerais de métaux non ferreux .....	1	—	—	26	4	—	—	31
<b>Total:</b>	<b>1</b>	<b>—</b>	<b>—</b>	<b>36</b>	<b>7</b>	<b>—</b>	<b>—</b>	<b>44</b>
<b>Production et première transformation métaux</b>								
Sidérurgie .....	2	2	2	1 243	1 146	3	1	2 399
Fabrication de tubes d'acier .....	2	—	1	106	128	1	—	238
Tréfil., étir., laminage acier .....	6	2	—	484	567	1	—	1 060
Prod. prem. trans. mét. non ferr. ....	8	5	1	577	595	8	—	1 194
<b>Total:</b>	<b>18</b>	<b>9</b>	<b>4</b>	<b>2 410</b>	<b>2 436</b>	<b>13</b>	<b>1</b>	<b>4 891</b>

DIVISION, CLASSE ET GROUPE D'ACTIVITÉ	Em- ploveurs	Indé- pendants	Chefs d'entreprise liés par un contrat d'emploi	Autres employées	Ouvrières	Aidantes	Statut inconnu	Total
<b>Extraction de minéraux autres que métalliques et énergétiques, tourbières</b>								
Extr. d'ard., schiste ardoisier .....	—	—	—	5	—	—	—	5
Extraction de la pierre à bâtir .....	5	2	3	121	41	5	—	177
Extr. et drag. de sable, gravier .....	6	2	2	55	9	3	—	77
Extraction de pierres à chaux, à ciment, de craie et calcaires pour amendements .....	2	—	1	73	35	—	—	111
Extraction d'autres minéraux; tourbières .....	1	2	—	16	8	—	—	27
<b>Total:</b>	<b>14</b>	<b>6</b>	<b>6</b>	<b>270</b>	<b>93</b>	<b>8</b>	—	<b>397</b>
<b>Industrie des produits minéraux non métalli- ques</b>								
Fabr. mat. constr. en terre cuite .....	14	6	8	218	785	14	—	1 045
Fabr. de ciment, chaux et plâtre .....	5	2	2	282	83	5	—	379
Fabr. matér. de constr. et trav. publics en béton, ciment, plâtre .....	28	11	5	574	515	28	—	1 161
Fabr. d'articles en asbeste .....	—	—	—	28	41	2	—	71
Travail de la pierre et de prod. minéraux non métalliques .....	23	8	3	98	85	42	—	259
Production de meules et autres produits abra- sifs appliqués .....	1	1	—	35	13	—	—	50
Industrie du verre .....	11	10	3	1 280	3 172	22	—	4 498
Fabrication de produits céramiques .....	10	24	3	281	1 373	14	—	1 705
<b>Total:</b>	<b>92</b>	<b>62</b>	<b>24</b>	<b>2 796</b>	<b>6 067</b>	<b>127</b>	—	<b>9 168</b>
<b>Industrie chimique</b>								
Ind. pétrochimique et carbochim. ....	1	1	—	495	238	6	—	741
Autres ind. chimiques de base .....	3	8	6	1 228	441	5	1	1 692
Ind. de peint.; d'encres d'impr. ....	3	5	5	633	413	10	—	1 069
Fabrication d'autres produits chimiques ...	4	2	4	698	1 088	9	2	1 807
Fabr. produits pharmaceutiques .....	5	10	8	2 246	2 478	9	2	4 758
Savonn., fabr. déterg. synthét., prod. d'hygiène corp. et de parf. ....	11	23	11	1 161	1 337	15	—	2 558
Fabr. d'autres prod. chimiques destinés à la consommation .....	4	5	1	737	973	8	—	1 728
<b>Total:</b>	<b>31</b>	<b>54</b>	<b>35</b>	<b>7 198</b>	<b>6 968</b>	<b>62</b>	<b>5</b>	<b>14 353</b>
<b>Production de fibres artificielles et synthéti- ques .....</b>	<b>2</b>	—	—	<b>230</b>	<b>704</b>	—	—	<b>936</b>
<i>Total division d'activité 2:</i>	<i>158</i>	<i>131</i>	<i>69</i>	<i>12 940</i>	<i>16 275</i>	<i>210</i>	<i>6</i>	<i>29 789</i>
<b>3 - INDUSTRIES TRANSFORMATRICES DES MÉTAUX, MÉCANIQUE DE PRÉ- CISION</b>								
<b>Fabrication d'ouvrages en métaux, sauf machines et matériel de transport</b>								
Fonderies de métaux ferreux, fonderies de métaux non-ferreux .....	12	2	3	433	537	12	—	999
Forge, estampage, matricage, emboutissage, découp., repoussage .....	6	6	1	65	83	24	—	185
Seconde transformation, traitement et revête- ment des métaux .....	18	5	10	490	832	33	—	1 388
Construction métallique .....	48	27	15	1 010	619	83	1	1 803
Chaudronn., constr. réservoirs .....	6	4	4	566	224	13	—	817
Fabr. outils et articles finis en métaux, sauf mat. électrique .....	41	32	23	2 220	3 888	82	2	6 288
Ateliers mécaniques n.d.a. ....	16	7	3	120	99	45	—	290
<b>Total:</b>	<b>147</b>	<b>83</b>	<b>59</b>	<b>4 904</b>	<b>6 282</b>	<b>292</b>	<b>3</b>	<b>11 770</b>

DIVISION, CLASSE ET GROUPE D'ACTIVITÉ	Em- ploveurs	Indé- pendants	Chefs d'entreprise liés par un contrat d'emploi	Autres employées	Ouvrières	Aidantes	Statut inconnu	Total
<b>Construction de machines et matériel mécanique</b>								
Constr. matériel agricole .....	3	1	—	345	96	9	—	454
Constr. de machines-outils pour travail des métaux .....	5	1	—	390	181	6	—	583
Constr. machines textiles, fabr. machines à coudre .....	4	4	—	279	104	2	—	393
Constr. de machines et appareils pour les in- dustr. alimentaires, chimiques et connexes ..	4	1	2	265	89	7	—	368
Constr. matériel pour mines, sidérurgie, fon- deries, génie civil et bâtiment-matériel de levage et manutention .....	7	2	1	682	245	4	—	941
Fabrication d'organes de transmission .....	—	1	3	117	49	—	—	170
Construction d'autres matériels spécifiques ..	2	—	1	110	51	6	—	170
Autres mach. et matér. mécanique .....	12	6	9	1 481	3 746	24	1	5 279
<b>Total:</b>	<b>37</b>	<b>16</b>	<b>16</b>	<b>3 669</b>	<b>4 561</b>	<b>58</b>	<b>1</b>	<b>8 358</b>
<b>Construction de machines de bureau et pour trai- tement de l'information .....</b>	<b>1</b>	<b>1</b>	<b>1</b>	<b>187</b>	<b>353</b>	<b>—</b>	<b>—</b>	<b>543</b>
<b>Construction électrique et électronique</b>								
Fabr. de fils et câbles électriq. ....	—	2	2	285	786	2	1	1 078
Fabrication de matériel électrique d'équipement	5	7	6	2 377	8 084	18	2	10 499
Fabrication de matériel électrique d'utilisation, piles et accumulateurs .....	3	4	3	338	642	5	—	995
Fabr. de mat. de télécommun., de compteurs, d'appareils de mesure et de matériel électro- médical .....	3	6	3	2 292	9 419	10	5	11 738
Constr. d'app. électron., radio, télév., électro- acoustique, disques et bandes enregistrées ..	3	6	1	844	4 694	7	4	5 559
Fabr. d'appar. électrodomestiques .....	4	1	2	388	1 030	5	—	1 430
Fabr. de lampes et mat. d'éclair. ....	1	2	—	379	1 162	13	—	1 557
Montage, travaux d'installation technique ....	1	—	1	94	112	5	—	213
<b>Total:</b>	<b>20</b>	<b>28</b>	<b>18</b>	<b>6 997</b>	<b>25 929</b>	<b>65</b>	<b>12</b>	<b>33 069</b>
<b>Construction d'automobiles et pièces détachées</b>								
Constr. assembl. d'automobiles, de tract. et leurs moteurs .....	4	5	1	1 414	2 165	7	2	3 598
Constr. carrosseries - bennes .....	3	1	2	110	106	12	—	234
Fabr. d'équip., d'access.; pièces détachées pour véhic. autom. ....	4	1	—	277	449	5	1	737
<b>Total:</b>	<b>11</b>	<b>7</b>	<b>3</b>	<b>1 801</b>	<b>2 720</b>	<b>24</b>	<b>3</b>	<b>4 569</b>
<b>Construction d'autre matériel de transport</b>								
Constr. navale, répar. et entret. navires, démo- lition de navires .....	7	4	3	345	174	8	—	541
Constr. mat. ferroviaire roulant .....	1	—	—	35	15	1	—	52
Constr. de cycles, motocycles et de leurs pièces détachées .....	1	1	—	106	277	2	—	387
Constr. et réparation d'aéronefs .....	—	1	—	191	99	—	1	292
Constr. autres mat. transport .....	—	1	—	25	41	5	—	72
<b>Total:</b>	<b>9</b>	<b>7</b>	<b>3</b>	<b>702</b>	<b>606</b>	<b>16</b>	<b>1</b>	<b>1 344</b>
<b>Fabrication d'instruments de précision, optique</b>								
Fabr. d'instr. de précision, d'appar. de mesure et contrôles .....	1	6	1	260	394	15	1	678
Fabr. de matériel médico-chirurg. et d'appareils orthopédiques .....	8	16	2	185	136	47	—	394
Fabr. d'instr. d'optique et de mat. photo- et cinématographique .....	2	17	2	91	73	23	—	208
Fabr. de montres et horloges .....	1	6	—	19	12	4	1	43
<b>Total:</b>	<b>12</b>	<b>45</b>	<b>5</b>	<b>555</b>	<b>615</b>	<b>89</b>	<b>2</b>	<b>1 323</b>
<i>Total division d'activité 3:</i>	<i>237</i>	<i>187</i>	<i>105</i>	<i>18 815</i>	<i>41 066</i>	<i>544</i>	<i>22</i>	<i>60 976</i>



DIVISION, CLASSE ET GROUPE D'ACTIVITÉ	Em- ployeurs	Indé- pendants	Chefs d'entreprise liés par un contrat d'emploi	Autres employées	Ouvrières	Aidantes	Statut inconnu	Total
<b>4 - AUTRES INDUSTRIES MANUFACTURIÈRES</b>								
<b>Industrie des prod. alimentaires, boissons, tabac</b>								
Industrie des corps gras végétaux et animaux	2	5	—	373	363	3	—	746
Abatt. du bétail, de la volaille, préparation et mise en cons. de viande (à l'excl. de la boucher.-charc.)	23	34	4	357	1 647	246	—	2 311
Industrie du lait	3	7	4	702	862	26	1	1 605
Fabr. de cons. de fruits et légumes	6	6	2	312	2 290	6	—	2 622
Fabr. de conserves de poissons	1	—	—	42	493	7	—	543
Travail des grains	6	11	3	254	255	26	1	556
Fabrication de pâtes alimentaires	2	2	—	37	123	2	—	166
Ind. des produits amylacés	2	—	—	92	71	1	1	167
Boulangerie, pâtisserie, biscotterie, biscuiterie.	137	191	36	1 263	4 386	2 531	7	8 551
Industrie du sucre	1	3	1	157	254	5	—	421
Ind. cacao, chocolat, conf. sucre	17	19	3	771	3 676	58	2	4 546
Fabr. prod. pour alim. animaux	7	2	4	357	113	10	—	493
Fabr. de produits aliment. divers	13	22	9	528	1 159	48	1	1 780
Industrie des alcools éthyliques de fermentation	7	1	—	163	268	6	—	445
Industrie du vin et des boissons à base de vin	2	2	—	33	97	7	—	141
Cidrierie et fabr. vins de fruits	1	—	—	15	26	1	—	43
Brasserie et malterie	25	12	18	995	542	23	—	1 615
Ind. eaux minérales, limonades	1	3	—	218	405	9	3	639
Industrie du tabac	5	6	5	492	5 990	9	1	6 508
<b>Total:</b>	<b>261</b>	<b>326</b>	<b>89</b>	<b>7 161</b>	<b>23 020</b>	<b>3 024</b>	<b>17</b>	<b>33 898</b>
<b>Industrie textile</b>								
Industrie lainière	8	11	5	1 366	10 598	18	5	12 011
Industrie cotonnière	13	19	7	1 200	9 281	47	7	10 574
Industrie de la soierie	1	3	—	221	1 287	7	—	1 519
Ind. du lin, chanvre et ramie	4	2	—	64	702	8	1	781
Industrie du jute	3	2	4	157	2 031	3	2	2 202
Bonneterie	61	65	24	1 137	11 976	108	6	13 377
Achèvement des textiles	9	6	4	380	1 789	5	—	2 193
Fabr. tapis, linoleum et couvre-parq. ainsi que de toiles cirées	11	18	10	580	3 749	27	3	4 398
Autres industries textiles	26	31	12	561	3 814	42	—	4 486
<b>Total:</b>	<b>136</b>	<b>157</b>	<b>66</b>	<b>5 666</b>	<b>45 227</b>	<b>265</b>	<b>24</b>	<b>51 541</b>
<b>Industrie du cuir</b>								
Tannerie-mégiss. et ind. connexes	2	5	2	115	569	9	3	705
Fabr. art. cuir (sauf chaussures)	28	11	3	195	1 566	36	1	1 840
<b>Total:</b>	<b>30</b>	<b>16</b>	<b>5</b>	<b>310</b>	<b>2 135</b>	<b>45</b>	<b>4</b>	<b>2 545</b>
<b>Industrie des chaussures et de l'habillement</b>								
Fabr. chauss. (sauf caoutc., bois)	21	15	14	450	5 613	36	1	6 150
Fabric. à la main de chaussures	3	2	1	24	78	6	—	114
Conf. en série d'art. d'habil. et de leurs accessoires	407	1 072	92	5 888	62 081	527	46	70 113
Fabr. de mesure de vêtements	120	896	3	116	1 152	133	—	2 420
Conf. d'autres articles textiles	12	29	3	86	641	5	—	776
Ind. des pelleteries et fourrure	10	33	2	53	549	48	—	695
<b>Total:</b>	<b>573</b>	<b>2 047</b>	<b>115</b>	<b>6 617</b>	<b>70 114</b>	<b>755</b>	<b>47</b>	<b>80 268</b>
<b>Industrie du bois et du meuble en bois</b>								
Sciage, prépar. industr. du bois	21	4	4	172	179	26	—	406
Fabr. de prod. demi-finis en bois	1	—	1	131	221	3	—	357
Fabr. charpente, menuis., parquet	37	20	2	204	356	75	1	695
Fabrication d'emballages en bois	4	1	1	33	118	4	—	161
Fabr. d'autres ouvrages en bois	7	5	1	117	441	24	—	595
Fabr. d'art. en liège, brosse	9	7	3	55	210	9	—	293
Industrie du meuble en bois	74	57	22	1 217	3 225	174	3	4 772
<b>Total:</b>	<b>153</b>	<b>94</b>	<b>34</b>	<b>1 929</b>	<b>4 750</b>	<b>315</b>	<b>4</b>	<b>7 279</b>

DIVISION, CLASSE ET GROUPE D'ACTIVITÉ	Em- ployeurs	Indé- pendants	Chefs d'entreprise liés par un contrat d'emploi	Autres employées	Ouvrières	Aidantes	Statut inconnu	Total
<b>Industrie du papier et fabrication d'articles en papier, imprimerie et édition</b>								
Fabrication de la pâte, du papier et du carton .....	5	5	7	884	2 131	8	2	3 042
Transform. papier, carton, fabr. d'art. en papier cet en carton .....	19	12	9	1 018	3 640	41	2	4 741
Impr., reliure, et ind. annexes .....	113	175	39	2 662	4 701	413	4	8 107
Edition .....	19	98	16	1 905	432	46	1	2 517
<b>Total:</b>	<b>156</b>	<b>290</b>	<b>71</b>	<b>6 469</b>	<b>10 904</b>	<b>508</b>	<b>9</b>	<b>18 407</b>
<b>Industrie du caoutchouc-transf. plastiques</b>								
Ind. du caoutchouc et dérivés .....	8	8	2	632	1 344	11	—	2 005
Rechapage et réparation de pneus .....	1	1	1	59	18	3	—	83
Transf. des matières plastiques .....	17	28	10	941	3 040	46	3	4 085
<b>Total:</b>	<b>26</b>	<b>37</b>	<b>13</b>	<b>1 632</b>	<b>4 402</b>	<b>60</b>	<b>3</b>	<b>6 173</b>
<b>Autres industries manufacturières</b>								
Bijouterie, orfèvrerie, argenterie et ouvraison de pierres .....	12	24	5	526	2 010	37	—	2 614
Fabr. d'instruments de musique .....	2	—	—	20	27	2	—	51
Labor. photograph. cinématograph. ....	1	1	—	90	98	8	1	199
Fabr. jeux, jouets, art. de sport .....	7	5	1	103	467	10	—	593
Ind. manufacturières diverses .....	17	32	1	281	868	42	—	1 241
<b>Total:</b>	<b>39</b>	<b>62</b>	<b>7</b>	<b>1 020</b>	<b>3 470</b>	<b>99</b>	<b>1</b>	<b>4 698</b>
<i>Total division d'activité 4:</i>	<i>1 374</i>	<i>3 029</i>	<i>400</i>	<i>30 804</i>	<i>164 022</i>	<i>5 071</i>	<i>109</i>	<i>204 809</i>
<b>5 - BATIMENT ET GÉNIE CIVIL</b>								
<b>Bâtiment et génie civil</b>								
Bâtiment et génie civil (sans spécialisation), démolition .....	11	6	4	39	15	12	—	87
Constr. d'immeubl. (habit. autr.) .....	241	71	29	2 149	741	289	3	3 523
Constr. routes, ponts, voies fer. ....	67	22	8	1 167	317	73	—	1 654
Installation .....	104	43	17	1 300	334	398	1	2 197
Aménagement et parachèvement .....	102	145	17	461	297	400	2	1 424
<i>Total division d'activité 5:</i>	<i>525</i>	<i>287</i>	<i>75</i>	<i>5 116</i>	<i>1 704</i>	<i>1 172</i>	<i>6</i>	<i>8 885</i>
<b>6 - COMMERCE, RESTAURATION ET HÉBERGEMENT, RÉPARATIONS</b>								
<b>Commerce de gros, sauf récupération</b>								
Comm. de gros mat. premier. agr. d'anim. vivants, de mat. premières textiles et de leurs demi-prod. ....	61	122	14	502	148	281	—	1 128
Comm. de gros de combust., minér. et prod. chimiques industriels .....	71	128	21	2 584	283	214	—	3 301
Comm. gros bois et mat. constr. ....	111	83	24	1 324	157	216	—	1 915
Commerce de gros de machines, de matériel et de véhicules .....	47	76	46	3 654	578	201	—	4 602
Commerce de gros de meubles, art. de ménage et quincaillerie .....	73	99	36	2 170	267	231	—	2 876
Comm. de gros. text., habillement, chaussure et des art. en cuir .....	109	184	55	1 707	489	370	2	2 916
Commerce de gros de denrées alimentaires, boissons et tabacs .....	201	325	245	4 619	2 209	1 087	7	8 693
Commerce de gros de produits pharmaceutiques, médicaux, de beauté, de produits d'entretien .....	45	100	37	2 492	880	110	1	3 665
Autres comm. de gros spécialisés; commerce de gros de produits divers .....	119	254	63	3 555	512	398	—	4 901
<b>Total:</b>	<b>837</b>	<b>1 371</b>	<b>541</b>	<b>22 607</b>	<b>5 523</b>	<b>3 108</b>	<b>10</b>	<b>33 997</b>

DIVISION, CLASSE ET GROUPE D'ACTIVITÉ	Em- ploveurs	Indé- pendants	Chefs d'entreprise liés par un contrat d'emploi	Autres employées	Ouvrières	Aidantes	Statut inconnu	Total
<b>Récupération</b>								
Commerce de gros de ferrailles et vieux métaux non ferreux .....	18	45	3	103	41	58	—	268
Commerce de gros des autres produits de récu- pération .....	17	42	2	50	288	50	—	449
<b>Total:</b>	<b>35</b>	<b>87</b>	<b>5</b>	<b>153</b>	<b>329</b>	<b>108</b>	<b>—</b>	<b>717</b>
<b>Intermédiaires du commerce</b> .....	<b>5</b>	<b>47</b>	<b>3</b>	<b>138</b>	<b>9</b>	<b>18</b>	<b>1</b>	<b>221</b>
<b>Commerce de détail</b>								
Comm. de détail de produits alimentaires, boissons, tabacs .....	1 187	24 105	3 274	11 840	5 249	17 657	30	63 342
Pharmacie .....	496	595	82	3 379	626	880	2	6 060
Comm. de détail d'art. médicaux, prod. beauté, prod. d'entretien .....	139	1 113	98	1 001	369	1 039	1	3 760
Comm. de détail d'art. d'habil. ....	1 375	8 451	801	7 242	2 551	3 188	7	23 615
Comm. de détail chauss., maroq. ....	242	1 740	294	2 128	557	1 054	1	6 016
Comm. de détail tissus d'ameubl. ....	81	488	29	382	163	305	—	1 448
Comm. de détail d'appareils et mat. pour l'équipement du foyer .....	495	3 251	268	3 619	871	3 865	6	12 375
Commerce de détail d'automobiles et moto- cycles .....	42	389	21	690	83	393	—	1 618
Commerce de détail de carburants et lubri- fiants .....	59	601	118	177	120	831	2	1 908
Comm. de détail livres, journaux, papeterie, fournitures de bureau .....	174	1 683	141	1 286	303	1 017	3	4 607
Autres commerces de détail .....	611	4 297	269	2 878	866	3 249	10	12 180
Comm. de détail produits divers, vente prédom. non-alimentaire .....	53	95	110	24 906	6 246	208	4	31 622
<b>Total:</b>	<b>4 954</b>	<b>46 808</b>	<b>5 505</b>	<b>59 528</b>	<b>18 004</b>	<b>33 686</b>	<b>66</b>	<b>168 551</b>
<b>Restauration et hébergement</b>								
Restaurants (sans hébergement) .....	506	1 718	91	1 013	3 572	1 777	6	8 683
Débits et boissons .....	1 026	25 553	1 040	600	2 394	3 661	22	34 296
Débits de boissons avec spectacle .....	50	91	10	76	134	57	—	418
Cantines .....	1	10	1	29	34	3	1	79
Hôtellerie proprement dite .....	386	902	61	800	2 663	925	4	5 741
Wagons-lits, wagons-restaurants .....	—	2	1	49	6	2	—	60
Autres moyens d'hébergement .....	62	181	39	357	397	55	—	1 091
<b>Total:</b>	<b>2 031</b>	<b>28 457</b>	<b>1 243</b>	<b>2 924</b>	<b>9 200</b>	<b>6 480</b>	<b>33</b>	<b>50 368</b>
<b>Répar. de biens de consommation et de véhicules</b>								
Atel. de répar. véhic. à moteur .....	154	115	24	2 050	494	999	2	3 838
Réparation de chaussures et d'autres articles en cuir .....	5	17	—	10	49	50	—	131
Réparation d'appareils et articles électro-ména- gers .....	—	6	—	25	22	14	—	67
Réparation de montres et horloges, de bijouterie	2	21	—	13	10	46	—	92
Réparat. n.d.a. et sans spécialis. ....	2	14	—	32	35	12	—	95
<b>Total:</b>	<b>163</b>	<b>173</b>	<b>24</b>	<b>2 130</b>	<b>610</b>	<b>1 121</b>	<b>2</b>	<b>4 223</b>
<i>Total division d'activité 6:</i>	<i>8 025</i>	<i>76 943</i>	<i>7 321</i>	<i>87 480</i>	<i>33 675</i>	<i>44 521</i>	<i>112</i>	<i>258 077</i>
<b>7 - TRANSPORTS ET COMMUNICATION</b>								
<b>Chemins de fer</b> .....	<b>2</b>	<b>—</b>	<b>1</b>	<b>638</b>	<b>470</b>	<b>8</b>	<b>1</b>	<b>1 120</b>
<b>Autres transports terrestres</b>								
Vicinaux, tramways, autobus .....	6	9	2	267	296	10	—	590
Transports routiers de voyageurs, sauf serv. réguliers d'autobus .....	51	67	7	172	87	122	—	506
Transp. routiers de marchandises .....	185	122	27	1 794	283	325	—	2 736
Transports par pipe-line .....	—	—	—	1	—	—	—	1
Transports terrestres n.d.a. ....	—	—	1	9	1	—	—	11
<b>Total:</b>	<b>242</b>	<b>198</b>	<b>37</b>	<b>2 243</b>	<b>667</b>	<b>457</b>	<b>—</b>	<b>3 844</b>

DIVISION, CLASSE ET GROUPE D'ACTIVITÉ	Em- ployeurs	Indé- pendants	Chefs d'entreprise liés par un contrat d'emploi	Autres employées	Ouvrières	Aidantes	Statut inconnu	Total
Navigation intérieure .....	47	142	4	99	431	1 860	4	2 587
<b>Transports maritimes et par cabotage</b>								
Transports maritimes .....	9	1	3	438	277	5	—	733
Transports par cabotage .....	—	—	—	2	4	—	—	6
<b>Total:</b>	<b>9</b>	<b>1</b>	<b>3</b>	<b>440</b>	<b>281</b>	<b>5</b>	<b>—</b>	<b>739</b>
<b>Transports aériens</b> .....	<b>—</b>	<b>1</b>	<b>—</b>	<b>1 280</b>	<b>321</b>	<b>—</b>	<b>—</b>	<b>1 602</b>
<b>Activités annexes aux transports</b>								
Activités annexes aux autres transports terrestres	—	1	2	53	19	2	—	77
Activités annexes à la navigation intérieure ....	2	—	—	144	53	34	—	233
Activ. annexes aux trans. maritimes et aux transports par cabotage .....	5	4	3	520	91	43	—	666
Activ. annexes transp. aériens .....	—	1	1	51	23	—	—	76
<b>Total:</b>	<b>7</b>	<b>6</b>	<b>6</b>	<b>768</b>	<b>186</b>	<b>79</b>	<b>—</b>	<b>1 052</b>
<b>Agences de voyage, intermédiaires des transports, dépôts et entrepôts</b>								
Agences de voyage .....	21	18	18	1 053	36	33	—	1 179
Intermédiaires des transports .....	20	8	12	2 620	197	28	—	2 885
Dépôts et entrepôts .....	—	8	5	224	135	2	—	374
<b>Total:</b>	<b>41</b>	<b>34</b>	<b>35</b>	<b>3 897</b>	<b>368</b>	<b>63</b>	<b>—</b>	<b>4 438</b>
<b>Communications</b> .....	<b>—</b>	<b>3</b>	<b>—</b>	<b>6 396</b>	<b>1 334</b>	<b>11</b>	<b>5</b>	<b>7 749</b>
<i>Total division d'activité 7:</i>	<i>348</i>	<i>385</i>	<i>86</i>	<i>15 761</i>	<i>4 058</i>	<i>2 483</i>	<i>10</i>	<i>23 131</i>
<b>8 - INSTITUTIONS DE CRÉDIT, ASSU- RANCES, SERVICES FOURNIS AUX ENTREPRISES, LOCATION</b>								
<b>Institutions de crédit</b>								
Banques et autres institutions monétaires ....	3	50	16	14 326	1 449	43	2	15 889
Autres institutions de crédit .....	10	317	55	3 241	319	103	1	4 046
<b>Total:</b>	<b>13</b>	<b>367</b>	<b>71</b>	<b>17 567</b>	<b>1 768</b>	<b>146</b>	<b>3</b>	<b>19 935</b>
<b>Assurances, sauf assurances sociales obligatoires</b>	<b>52</b>	<b>1 322</b>	<b>79</b>	<b>12 599</b>	<b>814</b>	<b>362</b>	<b>9</b>	<b>15 237</b>
<b>Auxiliaires financiers et d'assurances; affaires immobilières, services fournis aux entreprises</b>								
Auxiliaires financiers .....	5	32	6	403	25	35	—	506
Auxiliaires d'assurances .....	39	680	19	822	36	258	—	1 854
Affaires immobilières .....	13	65	14	476	127	43	—	738
Agents immobiliers .....	23	73	8	329	74	59	—	566
Conseils juridiques .....	56	292	1	3 225	225	334	1	4 134
Comptabilité, conseils fiscaux, vérification des comptes .....	30	199	18	2 549	74	318	2	3 190
Services techniques .....	30	152	10	2 473	184	424	—	3 273
Publicité .....	18	177	23	1 445	221	112	2	1 998
Autres services fournis aux entreprises n.c.a. ...	32	171	34	4 544	484	107	2	5 374
<b>Total:</b>	<b>246</b>	<b>1 841</b>	<b>133</b>	<b>16 266</b>	<b>1 450</b>	<b>1 690</b>	<b>7</b>	<b>21 633</b>

DIVISION, CLASSE ET GROUPE D'ACTIVITÉ	Em- ploveurs	Indé- pendants	Chefs d'entreprise liés par un contrat d'emploi	Autres employées	Ouvrières	Aidantes	Statut inconnu	Total
<b>Location de biens mobiliers</b>								
Location de mach. et d'équip. agric. ....	—	1	—	—	—	—	—	1
Loc. mach. et équip. bâtiments .....	—	2	—	17	—	1	—	20
Loc. de mach. comptable, bureau et de caisses enregistreuses .....	—	—	—	11	3	—	—	14
Location de véhicules automobiles sans chauffeur .....	1	2	1	38	—	10	—	52
Location d'autres moyens de transport sans chauffeur .....	2	6	—	4	4	2	—	18
Location de biens de consommation .....	6	17	1	17	12	5	—	58
Location d'autres biens mobiliers .....	3	20	4	51	13	7	—	98
<b>Total:</b>	<b>12</b>	<b>48</b>	<b>6</b>	<b>138</b>	<b>32</b>	<b>25</b>	<b>—</b>	<b>261</b>
<b>Location de biens immobiliers propres</b> .....	<b>3</b>	<b>20</b>	<b>7</b>	<b>137</b>	<b>103</b>	<b>9</b>	<b>—</b>	<b>279</b>
<i>Total division d'activité 8:</i>	<i>326</i>	<i>3 598</i>	<i>296</i>	<i>46 707</i>	<i>4 167</i>	<i>2 232</i>	<i>19</i>	<i>57 345</i>
<b>9 – AUTRES SERVICES</b>								
<b>Administration générale, défense nationale et sécurité sociale obligatoire</b>								
Parlement et administration centrale, régionale et locale .....	5	45	22	31 286	9 643	84	57	41 142
Justice .....	4	11	1	945	134	10	—	1 105
Sûreté nationale et ordre public .....	—	—	—	146	145	1	—	292
Pompiers .....	—	—	—	3	4	—	—	7
Défense nationale .....	1	—	2	1 392	467	4	1	1 867
Sécurité sociale obligatoire .....	1	7	4	7 028	809	12	—	7 861
<b>Total:</b>	<b>11</b>	<b>63</b>	<b>29</b>	<b>40 800</b>	<b>11 202</b>	<b>111</b>	<b>58</b>	<b>52 274</b>
<b>Services d'hygiène publique, administration des cimetières</b>								
Services de la voirie, serv. de désinfection et serv. similaires .....	9	1	1	21	26	4	—	62
Administration des cimetières .....	5	11	1	8	7	9	—	41
Service de nettoyage .....	15	19	10	328	3 155	45	2	3 574
<b>Total:</b>	<b>29</b>	<b>31</b>	<b>12</b>	<b>357</b>	<b>3 188</b>	<b>58</b>	<b>2</b>	<b>3 677</b>
<b>Enseignement</b> .....	<b>72</b>	<b>232</b>	<b>156</b>	<b>111 111</b>	<b>14 117</b>	<b>260</b>	<b>148</b>	<b>126 096</b>
<b>Recherche et développement</b> .....	<b>7</b>	<b>17</b>	<b>5</b>	<b>2 022</b>	<b>292</b>	<b>27</b>	<b>3</b>	<b>2 373</b>
<b>Santé et services vétérinaires</b>								
Hôpitaux, cliniques et sanatoria .....	60	335	105	37 308	11 633	370	39	49 850
Autres instituts pour la santé .....	30	202	22	3 578	843	82	2	4 759
Cabinets de médecins .....	101	570	8	2 152	935	1 128	5	4 899
Cabinets et cliniques dentaires .....	63	142	3	516	106	217	2	1 049
Sages-femmes et infirmières indépendantes et similaires .....	28	1 368	6	204	27	90	1	1 724
Vétérinaires, cliniques vétérin. ....	—	4	—	43	26	33	1	107
<b>Total:</b>	<b>282</b>	<b>2 621</b>	<b>144</b>	<b>43 801</b>	<b>13 570</b>	<b>1 920</b>	<b>50</b>	<b>62 388</b>
<b>Autres services fournis à la collectivité</b>								
Œuvres sociales .....	12	46	34	5 109	2 402	40	2	7 645
Hébergement social .....	78	63	162	3 472	3 328	222	18	7 343
Org. professionnelles et économiques .....	—	7	3	956	73	7	1	1 047
Syndicats patronaux .....	1	—	1	516	109	1	—	628
Syndicats d'ouvriers, d'employés .....	—	—	—	648	80	—	—	728
Organisations religieuses .....	3	21	16	1 051	908	148	8	2 155
Syndicats d'init., clubs tourist. ....	—	1	1	88	12	1	—	103
Serv. fournis à la collectivité n.c.a. ....	2	42	3	1 098	177	17	—	1 339
<b>Total:</b>	<b>96</b>	<b>180</b>	<b>220</b>	<b>12 938</b>	<b>7 089</b>	<b>436</b>	<b>29</b>	<b>20 988</b>

DIVISION, CLASSE ET GROUPE D'ACTIVITÉ	Em- ployeurs	Indé- pendants	Chefs d'entreprise liés par un contrat d'emploi	Autres employées	Ouvrières	Aidantes	Statut inconnu	Total
<b>Services récréatifs; autres services culturels</b>								
Production de films .....	1	9	1	63	23	8	—	105
Distribution de films .....	1	3	1	88	32	3	—	128
Salles de cinéma .....	25	44	10	272	523	36	3	913
Radio et télévision .....	—	23	—	948	86	2	3	1 062
Spéctacles (sauf cin. et sports) .....	2	47	9	826	327	20	4	1 235
Professions libérales artistiques et littéraires .	5	325	2	114	31	58	2	537
Bibliothèques, archives, musées, jardins botaniques et zoologiques .....	—	15	3	610	119	8	2	757
Install. et organ. sportifs, sportifs, prof. sport indép. ....	8	49	12	287	187	25	—	568
Services récréatifs b.c.a. ....	39	327	27	819	206	398	5	1 821
<b>Total:</b>	<b>81</b>	<b>842</b>	<b>65</b>	<b>4 027</b>	<b>1 534</b>	<b>558</b>	<b>19</b>	<b>7 126</b>
<b>Services personnels</b>								
Blanchisseries, serv. similaires .....	311	1 321	780	1 709	11 518	1 046	14	16 699
Salons de coiff. inst. de beauté .....	1 687	10 362	119	964	5 450	1 494	13	20 089
Studios de photographie .....	27	119	3	219	157	216	—	741
Services personnels n.c.a. ....	20	141	15	144	76	134	—	530
<b>Total:</b>	<b>2 045</b>	<b>11 943</b>	<b>917</b>	<b>3 036</b>	<b>17 201</b>	<b>2 890</b>	<b>27</b>	<b>38 059</b>
<b>Autres services n.d.a.</b>								
Services domestiques .....	2	65	1	3 958	22 602	774	30	27 432
Représentations diplomatiques, organismes internationaux .....	—	2	—	3 118	150	—	—	3 270
Forces armées alliées .....	—	1	—	910	287	1	1	1 200
<b>Total:</b>	<b>2</b>	<b>68</b>	<b>1</b>	<b>7 986</b>	<b>23 039</b>	<b>775</b>	<b>31</b>	<b>31 902</b>
<i>Total division d'activité 9:</i>	<i>2 625</i>	<i>15 997</i>	<i>1 549</i>	<i>226 078</i>	<i>91 232</i>	<i>7 035</i>	<i>367</i>	<i>344 883</i>
<b>10 - ACTIVITÉS MAL DÉSIGNÉES</b>								
Ateliers protégés pour handicapés .....	1	2	1	250	879	10	3	1 146
Activités mal désignées .....	95	1 086	282	14 901	6 414	597	684	24 059
<b>Total:</b>	<b>96</b>	<b>1 088</b>	<b>283</b>	<b>15 151</b>	<b>7 293</b>	<b>607</b>	<b>687</b>	<b>25 205</b>
<b>Total général:</b>	<b>14 129</b>	<b>114 608</b>	<b>10 195</b>	<b>461 596</b>	<b>365 176</b>	<b>78 427</b>	<b>1 356</b>	<b>1 045 487</b>

DIVISION, CLASSE ET GROUPE D'ACTIVITÉ	Em- ployeurs	Indé- pendants	Chefs d'entreprise liés par un contrat d'emploi	Autres employés	Ouvriers	Aidants	Statut inconnu	Total
<b>0 - AGRICULTURE, SYLVICULTURE ET PÊCHE</b>								
<b>Agriculture</b>								
Agriculture et élevage .....	3 981	98 647	47	556	5 433	28 301	63	137 028
Horti-, fruiti-, floriculture .....	1 381	10 419	25	448	4 521	2 606	4	19 404
Activités annexes à l'agricult., à l'élevage et à l'horticulture .....	127	493	3	99	318	77	—	1 117
<b>Total:</b>	<b>5 489</b>	<b>109 559</b>	<b>75</b>	<b>1 103</b>	<b>10 272</b>	<b>30 984</b>	<b>67</b>	<b>157 549</b>
<b>Sylviculture et exploitation forestière .....</b>	<b>178</b>	<b>501</b>	<b>14</b>	<b>237</b>	<b>1 946</b>	<b>82</b>	<b>2</b>	<b>2 960</b>
<b>Pêche</b>								
Pêche en eaux maritimes .....	197	35	15	40	1 175	9	—	1 471
Pêche en eaux douces-piscicult. ....	10	35	1	8	51	10	—	115
Mytiliculture et ostréiculture .....	—	1	—	6	14	2	—	23
<b>Total:</b>	<b>207</b>	<b>71</b>	<b>16</b>	<b>54</b>	<b>1 240</b>	<b>21</b>	<b>—</b>	<b>1 609</b>
<i>Total division d'activité 0:</i>	<i>5 874</i>	<i>110 131</i>	<i>105</i>	<i>1 394</i>	<i>13 458</i>	<i>31 087</i>	<i>69</i>	<i>162 118</i>
<b>1 - ÉNERGIE ET EAU</b>								
<b>Extraction, agglomération de combustibles solides</b>	<b>9</b>	<b>16</b>	<b>69</b>	<b>2 745</b>	<b>37 420</b>	<b>3</b>	<b>11</b>	<b>40 273</b>
<b>Cokeries .....</b>	<b>—</b>	<b>—</b>	<b>4</b>	<b>173</b>	<b>750</b>	<b>—</b>	<b>—</b>	<b>927</b>
<b>Extraction de pétrole et de gaz naturel .....</b>	<b>1</b>	<b>—</b>	<b>1</b>	<b>73</b>	<b>108</b>	<b>1</b>	<b>—</b>	<b>184</b>
<b>Raffinage de pétrole .....</b>	<b>16</b>	<b>21</b>	<b>78</b>	<b>3 478</b>	<b>3 242</b>	<b>5</b>	<b>2</b>	<b>6 842</b>
<b>Industrie des combustibles nucléaires .....</b>	<b>1</b>	<b>—</b>	<b>—</b>	<b>39</b>	<b>31</b>	<b>—</b>	<b>1</b>	<b>72</b>
<b>Production et distribution d'énergie électrique, gaz, vapeur, eau chaude</b>								
Prod. et distr. d'énergie élect. ....	33	57	113	10 688	10 028	11	6	20 936
Usines à gaz; distribut. de gaz .....	2	9	17	2 190	2 766	1	3	4 988
Prod. et distrib. vapeur, eau chaude, air com- primé; centrales de production de cha- leur .....	—	1	1	67	80	1	—	150
Production et distribution de plusieurs sortes d'énergie .....	2	2	13	923	712	1	—	1 653
<b>Total:</b>	<b>37</b>	<b>69</b>	<b>144</b>	<b>13 868</b>	<b>13 586</b>	<b>14</b>	<b>9</b>	<b>27 727</b>
<b>Captage, épuration et distribution d'eau .....</b>	<b>10</b>	<b>13</b>	<b>23</b>	<b>3 648</b>	<b>2 771</b>	<b>1</b>	<b>9</b>	<b>6 475</b>
<i>Total division d'activité 1:</i>	<i>74</i>	<i>119</i>	<i>319</i>	<i>24 024</i>	<i>57 908</i>	<i>24</i>	<i>32</i>	<i>82 500</i>
<b>2 - EXTRACTION ET TRANSFORMA- TION DE MINÉRAUX NON ÉNERGÉ- TIQUES ET PRODUITS DÉRIVÉS; IN- DUSTRIE CHIMIQUE</b>								
<b>Extraction, préparation de minerais métalliques</b>								
Extract., prépar. de miner. de fer .....	—	1	6	67	106	—	2	182
Extraction et préparation de minerais de métaux non ferreux .....	4	—	6	232	112	—	—	354
<b>Total:</b>	<b>4</b>	<b>1</b>	<b>12</b>	<b>299</b>	<b>218</b>	<b>—</b>	<b>2</b>	<b>536</b>
<b>Production et première transformation métaux</b>								
Sidérurgie .....	51	68	97	13 390	64 592	17	21	78 236
Fabrication de tubes d'acier .....	16	9	15	818	3 756	1	—	4 615
Tréfil., étir., laminage acier .....	39	19	47	2 577	11 237	6	1	13 926
Prod. prem. trans. mét. non ferr. ....	89	69	56	4 068	14 459	17	1	18 759
<b>Total:</b>	<b>195</b>	<b>165</b>	<b>215</b>	<b>20 853</b>	<b>94 044</b>	<b>41</b>	<b>23</b>	<b>115 536</b>

DIVISION, CLASSE ET GROUPE D'ACTIVITÉ	Em- ploveurs	Indé- pendants	Chefs d'entreprise liés par un contrat d'emploi	Autres employés	Ouvriers	Aidants	Statut inconnu	Total
<b>Extraction de minéraux autres que métalliques et énergétiques, tourbières</b>								
Extr. d'ard., schiste ardoisier .....	5	4	1	26	179	—	—	215
Extraction de la pierre à bâtir .....	83	65	47	747	4 088	13	1	5 044
Extr. et drag. de sable, gravier .....	56	44	19	199	931	14	—	1 263
Extraction de pierres à chaux, à ciment, de craie et calcaires pour amendements .....	23	7	14	434	1 592	1	1	2 072
Extraction d'autres minéraux; tourbières .....	14	3	6	99	415	1	4	542
<b>Total:</b>	<b>181</b>	<b>123</b>	<b>87</b>	<b>1 505</b>	<b>7 205</b>	<b>29</b>	<b>6</b>	<b>9 136</b>
<b>Industrie des produits minéraux non métalli- ques</b>								
Fabr. mat. constr. en terre cuite .....	196	90	104	995	8 867	28	—	10 280
Fabr. de ciment, chaux et plâtre .....	30	21	29	1 321	4 240	7	—	5 648
Fabr. maté. de constr. et trav. publics en béton, ciment, plâtre .....	422	219	146	2 318	11 904	105	3	15 117
Fabr. d'articles en asbeste .....	9	5	1	111	650	3	—	779
Travail de la pierre et de prod. minéraux non métalliques .....	587	555	64	417	3 494	118	3	5 238
Production de meules et autres produits abra- sifs appliqués .....	13	4	6	97	146	2	—	268
Industrie du verre .....	168	177	99	5 767	22 023	40	2	28 276
Fabrication de produits céramiques .....	106	93	54	1 030	5 963	28	2	7 276
<b>Total:</b>	<b>1 531</b>	<b>1 164</b>	<b>503</b>	<b>12 056</b>	<b>57 287</b>	<b>331</b>	<b>10</b>	<b>72 882</b>
<b>Industrie chimique</b>								
Ind. pétrochimique et carbochim. ....	14	13	60	2 818	4 598	6	—	7 509
Autres ind. chimiques de base .....	30	43	116	6 936	8 705	10	3	15 843
Ind. de peint.; d'encres d'impr. ....	85	47	72	2 277	2 554	15	1	5 051
Fabrication d'autres produits chimiques ....	63	45	91	2 989	6 541	12	3	9 744
Fabr. produits pharmaceutiques .....	43	39	118	5 633	3 950	14	2	9 799
Savonn., fabr. déterg. synthét., prod. d'hygiène corp. et de parf. ....	90	76	77	3 226	2 834	23	2	6 328
Fabr. d'autres prod. chimiques destinés à la consommation .....	40	32	56	3 967	7 449	12	5	11 561
<b>Total:</b>	<b>365</b>	<b>295</b>	<b>590</b>	<b>27 846</b>	<b>36 631</b>	<b>92</b>	<b>16</b>	<b>65 835</b>
<b>Production de fibres artificielles et synthéti- ques .....</b>	<b>12</b>	<b>6</b>	<b>22</b>	<b>1 160</b>	<b>3 085</b>	<b>—</b>	<b>—</b>	<b>4 285</b>
<i>Total division d'activité 2:</i>	<i>2 288</i>	<i>1 754</i>	<i>1 429</i>	<i>63 719</i>	<i>198 470</i>	<i>493</i>	<i>57</i>	<i>268 210</i>
<b>3 - INDUSTRIES TRANSFORMATRICES DES MÉTAUX, MÉCANIQUE DE PRÉ- CISION</b>								
<b>Fabrication d'ouvrages en métaux, sauf machines et matériel de transport</b>								
Fonderies de métaux ferreux, fonderies de métaux non-ferreux .....	180	108	81	2 395	10 977	24	6	13 771
Forge, estampage, matricage, emboutissage, découp., repoussage .....	151	451	20	278	1 771	62	4	2 737
Seconde transformation, traitement et revête- ment des métaux .....	253	184	99	2 066	7 623	63	5	10 293
Construction métallique .....	1 145	717	248	4 960	22 398	217	9	29 694
Chaudronn., constr. réservoirs .....	174	95	71	2 999	10 319	36	3	13 697
Fabr. outils et articles finis en métaux, sauf mat. électrique .....	743	696	296	7 691	29 293	182	10	38 911
Ateliers mécaniques n.d.a. ....	384	994	43	498	2 811	152	1	4 883
<b>Total:</b>	<b>3 030</b>	<b>3 245</b>	<b>858</b>	<b>20 887</b>	<b>85 192</b>	<b>736</b>	<b>38</b>	<b>113 986</b>



DIVISION, CLASSE ET GROUPE D'ACTIVITÉ	Em- ployeurs	Indé- pendants	Chefs d'entreprise liés par un contrat d'emploi	Autres employés	Ouvriers	Aidants	Statut inconnu	Total
<b>Construction de machines et matériel mécanique</b>								
Constr. matériel agricole .....	105	89	44	1 837	4 971	31	6	7 083
Constr. de machines-outils pour travail des métaux .....	57	27	31	1 601	3 855	13	2	5 586
Constr. machines textiles, fabr. machines à coudre .....	44	23	25	1 303	4 420	4	2	5 821
Constr. de machines et appareils pour les in- dust. alimentaires, chimiques et connexes ..	68	27	34	1 066	2 130	12	1	3 338
Constr. matériel pour mines, sidérurgie, fon- deries, génie civil et bâtiment-matériel de levage et manutention .....	79	39	69	3 664	8 209	21	2	12 083
Fabrication d'organes de transmission .....	13	6	14	556	892	1	—	1 482
Construction d'autres matériels spécifiques ..	58	24	17	515	1 290	14	—	1 918
Autres mach. et matér. mécanique .....	174	121	141	6 044	18 263	36	7	24 786
<b>Total:</b>	<b>598</b>	<b>356</b>	<b>375</b>	<b>16 586</b>	<b>44 030</b>	<b>132</b>	<b>20</b>	<b>62 097</b>
<b>Construction de machines de bureau et pour trai- tement de l'information .....</b>	<b>4</b>	<b>10</b>	<b>16</b>	<b>773</b>	<b>836</b>	<b>1</b>	<b>—</b>	<b>1 640</b>
<b>Construction électrique et électronique</b>								
Fabr. de fils et câbles électriq. ....	15	20	20	988	3 343	3	2	4 391
Fabrication de matériel électrique d'équipement	105	76	84	10 239	23 429	30	5	33 968
Fabrication de matériel électrique d'utilisation, piles et accumulateurs .....	29	32	35	1 403	2 548	11	1	4 059
Fabr. de mat. de télécommun., de compteurs, d'appareils de mesure et de matériel électro- médical .....	40	51	82	9 816	19 886	20	7	29 902
Constr. d'app. électron., radio, télév., électro- acoustique, disques et bandes enregistrées ..	51	81	62	3 306	8 687	17	4	12 208
Fabr. d'appar. électrodomestiques .....	75	53	47	1 324	3 183	10	—	4 692
Fabr. de lampes et mat. d'éclair. ....	44	20	34	1 041	2 938	16	1	4 094
Montage, travaux d'installation technique ....	49	41	8	498	1 099	13	—	1 708
<b>Total:</b>	<b>408</b>	<b>374</b>	<b>372</b>	<b>28 615</b>	<b>65 113</b>	<b>120</b>	<b>20</b>	<b>95 022</b>
<b>Construction d'automobiles et pièces détachées</b>								
Constr. assembl. d'automobiles, de tract. et leurs moteurs .....	125	143	96	7 750	32 759	34	14	40 921
Constr. carrosseries - bennes .....	143	106	24	434	3 020	36	1	3 764
Fabr. d'équip., d'access.; pièces détachées pour véhic. autom. ....	42	39	18	977	2 569	7	2	3 654
<b>Total:</b>	<b>310</b>	<b>288</b>	<b>138</b>	<b>9 161</b>	<b>38 348</b>	<b>77</b>	<b>17</b>	<b>48 339</b>
<b>Construction d'autre matériel de transport</b>								
Constr. navale, répar. et entret. navires, démo- lition de navires .....	124	101	80	2 882	12 445	64	2	15 698
Constr. mat. ferroviaire roulant .....	4	3	5	393	1 134	3	—	1 542
Constr. de cycles, motocycles et de leurs pièces détachées .....	40	40	12	392	1 838	7	2	2 331
Constr. et réparation d'aéronefs .....	3	10	2	1 312	1 681	—	1	3 009
Constr. autres mat. transport .....	11	8	2	104	364	5	—	494
<b>Total:</b>	<b>182</b>	<b>162</b>	<b>101</b>	<b>5 083</b>	<b>17 462</b>	<b>79</b>	<b>5</b>	<b>23 074</b>
<b>Fabrication d'instruments de précision, optique</b>								
Fabr. d'instr. de précision, d'appar. de mesure et contrôles .....	64	72	27	904	1 373	17	1	2 458
Fabr. de matériel médico-chirurg. et d'appareils orthopédiques .....	218	376	29	700	1 070	59	1	2 453
Fabr. d'instr. d'optique et de mat. photo- et cinématographique .....	47	160	12	290	303	27	2	841
Fabr. de montres et horloges .....	11	56	3	56	80	7	1	214
<b>Total:</b>	<b>340</b>	<b>664</b>	<b>71</b>	<b>1 950</b>	<b>2 826</b>	<b>110</b>	<b>5</b>	<b>5 966</b>
<i>Total division d'activité 3:</i>	<i>4 872</i>	<i>5 099</i>	<i>1 931</i>	<i>83 055</i>	<i>253 807</i>	<i>1 255</i>	<i>105</i>	<i>350 124</i>

DIVISION, CLASSE ET GROUPE D'ACTIVITÉ	Em- ployeurs	Indé- pendants	Chefs d'entreprise liés par un contrat d'emploi	Autres employés	Ouvriers	Aidants	Statut inconnu	Total
<b>4 - AUTRES INDUSTRIES MANUFACTURIÈRES</b>								
<b>Industrie des prod. alimentaires, boissons, tabac</b>								
Industrie des corps gras végétaux et animaux	35	20	24	1 495	2 095	6	1	3 676
Abatt. du bétail, de la volaille, préparation et mise en cons. de viande (à l'excl. de la boucher.-charc.)	610	1 067	118	1 449	8 385	382	3	12 014
Industrie du lait	93	141	150	2 545	6 670	52	2	9 653
Fabr. de cons. de fruits et légumes	51	24	43	1 071	4 341	12	—	5 542
Fabr. de conserves de poissons	26	12	11	125	1 142	14	—	1 330
Travail des grains	185	412	66	1 094	3 127	82	1	4 967
Fabrication de pâtes alimentaires	8	8	5	152	378	5	—	556
Ind. des produits amylacés	9	5	8	315	710	2	1	1 050
Boulangerie, pâtisserie, biscotterie, biscuiterie.	3 776	5 725	249	2 446	15 852	3 616	10	31 674
Industrie du sucre	17	23	46	1 214	3 723	10	—	5 033
Ind. cacao, chocolat, conf. sucre	146	137	59	2 004	6 628	77	3	9 054
Fabr. prod. pour alim. animaux	132	59	97	1 668	3 548	25	2	5 531
Fabr. de produits aliment. divers	159	132	75	1 867	2 872	64	1	5 170
Industrie des alcools éthyliques de fermentation	48	33	16	494	989	9	—	1 589
Industrie du vin et des boissons à base de vin	11	14	7	153	324	7	—	516
Cidrerie et fabr. vins de fruits	6	1	3	42	122	1	—	175
Brasserie et malterie	259	103	227	4 799	15 260	96	5	20 749
Ind. eaux minérales, limonades	54	30	32	914	2 182	20	4	3 236
Industrie du tabac	64	71	53	1 567	7 846	22	1	9 624
<b>Total:</b>	<b>5 689</b>	<b>8 017</b>	<b>1 289</b>	<b>25 414</b>	<b>86 194</b>	<b>4 502</b>	<b>34</b>	<b>131 139</b>
<b>Industrie textile</b>								
Industrie lainière	147	80	117	3 980	22 702	36	12	27 074
Industrie cotonnière	269	177	170	3 297	23 397	89	9	27 408
Industrie de la soierie	35	32	35	587	3 473	13	—	4 175
Ind. du lin, chanvre et ramie	79	124	30	234	2 463	32	1	2 963
Industrie du jute	49	23	45	495	5 290	10	3	5 915
Bonneterie	439	171	119	2 254	15 184	133	8	18 308
Achèvement des textiles	75	44	70	1 252	6 661	13	—	8 115
Fabr. tapis, linoléum et couvre-parq. ainsi que de toiles cirées	173	83	95	1 731	11 199	66	4	13 351
Autres industries textiles	206	153	86	1 460	8 462	78	1	10 446
<b>Total:</b>	<b>1 472</b>	<b>887</b>	<b>767</b>	<b>15 290</b>	<b>98 831</b>	<b>470</b>	<b>38</b>	<b>117 755</b>
<b>Industrie du cuir</b>								
Tannerie-mégiss. et ind. connexes	51	54	26	421	2 536	19	3	3 110
Fabr. art. cuir (sauf chaussures)	213	187	27	452	3 129	56	1	4 065
<b>Total:</b>	<b>264</b>	<b>241</b>	<b>53</b>	<b>873</b>	<b>5 665</b>	<b>75</b>	<b>4</b>	<b>7 175</b>
<b>Industrie des chaussures et de l'habillement</b>								
Fabr. chauss. (sauf caoutch., bois)	239	279	91	1 165	8 874	60	1	10 709
Fabric. à la main de chaussures	30	86	5	57	206	11	—	395
Conf. en série d'art. d'habil. et de leurs accessoires	1 749	2 246	410	9 740	68 902	629	52	83 728
Fabr. de mesure de vêtements	393	2 649	22	199	1 588	170	2	5 023
Conf. d'autres articles textiles	59	47	10	162	848	10	—	1 136
Ind. des pelleteries et fourrure	97	127	10	125	952	59	—	1 370
<b>Total:</b>	<b>2 567</b>	<b>5 434</b>	<b>548</b>	<b>11 448</b>	<b>81 370</b>	<b>939</b>	<b>55</b>	<b>102 361</b>
<b>Industrie du bois et du meuble en bois</b>								
Sciage, prépar. industr. du bois	437	281	69	578	5 535	115	2	7 017
Fabr. de prod. demi-finis en bois	76	46	33	423	2 365	12	—	2 955
Fabr. charpente, menuis., parquet	2 262	2 836	156	896	13 660	568	9	20 387
Fabrication d'emballages en bois	57	44	15	112	996	14	—	1 238
Fabr. d'autres ouvrages en bois	243	311	30	334	2 799	57	2	3 776
Fabr. d'art. en liège, brosse	88	122	13	151	821	26	—	1 221
Industrie du meuble en bois	1 768	2 085	257	3 777	28 885	502	12	37 286
<b>Total:</b>	<b>4 931</b>	<b>5 725</b>	<b>573</b>	<b>6 271</b>	<b>55 061</b>	<b>1 294</b>	<b>25</b>	<b>73 880</b>

DIVISION, CLASSE ET GROUPE D'ACTIVITÉ	Em- ploveurs	Indé- pendants	Chefs d'entreprise liés par un contrat d'emploi	Autres employés	Ouvriers	Aidants	Statut inconnu	Total
<b>Industrie du papier et fabrication d'articles en papier, imprimerie et édition</b>								
Fabrication de la pâte, du papier et du carton .....	61	35	71	3 214	10 026	15	2	13 424
Transform. papier, carton, fabr. d'art. en papier cet en carton .....	202	81	116	2 787	9 972	61	2	13 221
Impr., reliure, et ind. annexes .....	1 566	1 873	364	7 754	24 436	643	16	36 652
Edition .....	143	332	124	4 991	2 686	60	5	8 341
<b>Total:</b>	<b>1 972</b>	<b>2 321</b>	<b>675</b>	<b>18 746</b>	<b>47 120</b>	<b>779</b>	<b>25</b>	<b>71 638</b>
<b>Industrie du caoutchouc-transf. plastiques</b>								
Ind. du caoutchouc et dérivés .....	86	56	59	2 282	7 219	23	3	9 728
Rechapage et réparation de pneus .....	24	17	8	167	457	5	—	678
Transf. des matières plastiques .....	267	149	134	2 990	9 826	69	6	13 441
<b>Total:</b>	<b>377</b>	<b>222</b>	<b>201</b>	<b>5 439</b>	<b>17 502</b>	<b>97</b>	<b>9</b>	<b>23 847</b>
<b>Autres industries manufacturières</b>								
Bijouterie, orfèvrerie, argenterie et ouvraison de pierres .....	471	775	94	1 156	12 891	108	1	15 496
Fabr. d'instruments de musique .....	21	33	2	68	165	8	—	297
Labor. photograph. cinématograph. ....	20	42	4	238	277	15	1	597
Fabr. jeux, jouets, art. de sport .....	59	25	14	235	860	16	1	1 210
Ind. manufacturières diverses .....	134	136	30	676	1 823	58	1	2 858
<b>Total:</b>	<b>705</b>	<b>1 011</b>	<b>144</b>	<b>2 373</b>	<b>16 016</b>	<b>205</b>	<b>4</b>	<b>20 458</b>
<i>Total division d'activité 4:</i>	<i>17 977</i>	<i>23 858</i>	<i>4 250</i>	<i>85 854</i>	<i>407 759</i>	<i>8 361</i>	<i>194</i>	<i>548 253</i>
<b>5 - BATIMENT ET GÉNIE CIVIL</b>								
<b>Bâtiment et génie civil</b>								
Bâtiment et génie civil (sans spécialisation), démolition .....	197	131	18	186	1 718	53	—	2 303
Constr. d'immeubl. (habit. autr.) .....	8 258	5 867	793	10 315	110 630	1 380	46	137 289
Constr. routes, ponts, voies fer. ....	1 338	564	265	7 980	42 440	229	17	52 833
Installation .....	4 725	7 149	411	5 370	32 504	1 273	22	51 454
Aménagement et parachèvement .....	5 371	9 871	299	1 757	28 964	1 457	24	47 743
<i>Total division d'activité 5:</i>	<i>19 889</i>	<i>23 582</i>	<i>1 786</i>	<i>25 608</i>	<i>216 256</i>	<i>4 392</i>	<i>109</i>	<i>291 622</i>
<b>6 - COMMERCE, RESTAURATION ET HÉBERGEMENT, RÉPARATIONS</b>								
<b>Commerce de gros, sauf récupération</b>								
Comm. de gros mat. premier. agr. d'anim. vivants, de mat. premières textiles et de leurs demi-prod. ....	1 000	3 888	221	1 921	2 443	677	—	10 150
Comm. de gros de combust., minér. et prod. chimiques industriels .....	808	1 333	356	8 954	5 103	360	4	16 918
Comm. gros bois et mat. constr. ....	1 421	985	346	4 361	4 654	425	7	12 199
Commerce de gros de machines, de matériel et de véhicules .....	763	719	589	14 368	4 153	282	1	20 875
Commerce de gros de meubles, art. de ménage et quincaillerie .....	748	624	379	6 502	2 717	309	1	11 280
Comm. de gros. text., habillement, chaussure et des art. en cuir .....	773	992	281	3 703	990	458	5	7 202
Commerce de gros de denrées alimentaires, boissons et tabacs .....	2 738	3 641	964	12 984	11 325	1 652	12	33 316
Commerce de gros de produits pharmaceuti- ques, médicaux, de beauté, de produits d'en- retien .....	324	426	225	5 960	1 814	135	2	8 886
Autres comm. de gros spécialisés; commerce de gros de produits divers .....	1 292	1 915	641	9 344	2 347	540	4	16 083
<b>Total:</b>	<b>9 867</b>	<b>14 523</b>	<b>4 002</b>	<b>68 097</b>	<b>35 546</b>	<b>4 838</b>	<b>36</b>	<b>136 909</b>

DIVISION, CLASSE ET GROUPE D'ACTIVITÉ	Em- ployeurs	Indé- pendants	Chefs d'entreprise liés par un contrat d'emploi	Autres employés	Ouvriers	Aidants	Statut inconnu	Total
<b>Récupération</b>								
Commerce de gros de ferrailles et vieux métaux non ferreux .....	212	1 091	45	288	1 339	210	—	3 185
Commerce de gros des autres produits de récu- pération .....	126	689	36	141	909	110	1	2 012
<b>Total:</b>	<b>338</b>	<b>1 780</b>	<b>81</b>	<b>429</b>	<b>2 248</b>	<b>320</b>	<b>1</b>	<b>5 197</b>
<b>Intermédiaires du commerce</b> .....	<b>45</b>	<b>412</b>	<b>29</b>	<b>427</b>	<b>30</b>	<b>26</b>	<b>3</b>	<b>972</b>
<b>Commerce de détail</b>								
Comm. de détail de produits alimentaires, boissons, tabacs .....	8 293	57 423	4 513	16 594	18 546	21 127	49	126 545
Pharmacie .....	1 954	2 168	237	5 059	782	993	6	11 199
Comm. de détail d'art. médicaux, prod. beauté, prod. d'entretien .....	455	2 222	162	1 481	588	1 129	1	6 038
Comm. de détail d'art. d'habil. ....	3 178	12 954	1 168	8 792	3 066	3 726	10	32 894
Comm. de détail chauss., maroq. ....	736	3 664	428	2 422	700	1 190	1	9 141
Comm. de détail tissus d'ameubl. ....	233	1 021	69	669	360	384	—	2 736
Comm. de détail d'appareils et mat. pour l'équipement du foyer .....	3 052	9 980	767	7 931	4 731	4 614	7	31 082
Commerce de détail d'automobiles et moto- cycles .....	539	2 108	171	2 722	998	563	3	7 104
Commerce de détail de carburants et lubri- fiants .....	404	1 861	405	437	919	944	2	4 972
Comm. de détail livres, journaux, papeterie, fournitures de bureau .....	567	3 830	262	1 991	666	1 193	8	8 517
Autres commerces de détail .....	3 648	15 288	693	5 233	3 645	4 397	19	32 923
Comm. de détail produits divers, vente prédom. non-alimentaire .....	319	254	463	32 703	11 521	252	8	45 520
<b>Total:</b>	<b>23 378</b>	<b>112 773</b>	<b>9 338</b>	<b>86 034</b>	<b>46 522</b>	<b>40 512</b>	<b>114</b>	<b>318 671</b>
<b>Restauration et hébergement</b>								
Restaurants (sans hébergement) .....	1 979	4 028	342	2 433	9 296	2 401	17	20 496
Débits et boissons .....	2 193	33 292	1 416	1 105	4 027	4 833	31	46 897
Débits de boissons avec spectacle .....	125	187	24	219	421	90	1	1 067
Cantines .....	4	12	2	44	49	4	1	116
Hôtellerie proprement dite .....	1 261	1 721	192	1 977	5 312	1 197	7	11 667
Wagons-lits, wagons-restaurants .....	1	6	4	186	132	2	—	331
Autres moyens d'hébergement .....	100	287	67	463	542	76	—	1 535
<b>Total:</b>	<b>5 663</b>	<b>39 533</b>	<b>2 047</b>	<b>6 427</b>	<b>19 779</b>	<b>8 603</b>	<b>57</b>	<b>82 109</b>
<b>Répar. de biens de consommation et de véhicules</b>								
Atel. de répar. véhic. à moteur .....	5 103	7 422	581	6 816	29 418	1 972	18	51 330
Réparation de chaussures et d'autres articles en cuir .....	94	1 881	21	52	453	77	—	2 578
Réparation d'appareils et articles électro-ména- gers .....	92	645	19	354	749	44	1	1 904
Réparation de montres et horloges, de bijouterie Réparat. n.d.a. et sans spécialis. ....	61 70	870 271	12 12	71 252	185 701	72 31	— 1	1 271 1 338
<b>Total:</b>	<b>5 420</b>	<b>11 089</b>	<b>645</b>	<b>7 545</b>	<b>31 506</b>	<b>2 196</b>	<b>20</b>	<b>58 421</b>
<i>Total division d'activité 6:</i>	<i>44 711</i>	<i>180 110</i>	<i>16 142</i>	<i>168 959</i>	<i>135 631</i>	<i>56 495</i>	<i>231</i>	<i>602 279</i>
<b>7 - TRANSPORTS ET COMMUNICATION</b>								
<b>Chemins de fer</b> .....	<b>18</b>	<b>75</b>	<b>25</b>	<b>31 721</b>	<b>26 889</b>	<b>26</b>	<b>66</b>	<b>58 820</b>
<b>Autres transports terrestres</b>								
Vicinaux, tramways, autobus .....	113	70	35	3 307	11 679	28	14	15 246
Transports routiers de voyageurs, sauf serv. réguliers d'autobus .....	543	1 532	71	916	5 113	226	5	8 406
Transp. routiers de marchandises .....	2 452	4 224	492	5 251	22 252	834	12	35 517
Transports par pipe-line .....	1	—	—	2	5	1	—	9
Transports terrestres n.d.a. ....	18	47	7	42	277	7	—	398
<b>Total:</b>	<b>3 127</b>	<b>5 873</b>	<b>605</b>	<b>9 518</b>	<b>39 326</b>	<b>1 096</b>	<b>31</b>	<b>59 576</b>

DIVISION, CLASSE ET GROUPE D'ACTIVITÉ	Em- ploveurs	Indé- pendants	Chefs d'entreprise liés par un contrat d'emploi	Autres employés	Ouvriers	Aidants	Statut inconnu	Total
<b>Navigation intérieure</b> .....	<b>291</b>	<b>2 765</b>	<b>125</b>	<b>914</b>	<b>2 694</b>	<b>2 536</b>	<b>16</b>	<b>9 341</b>
<b>Transports maritimes et par cabotage</b>								
Transports maritimes .....	41	7	36	3 305	3 241	7	1	6 638
Transports par cabotage .....	1	1	1	27	33	—	—	63
<b>Total:</b>	<b>42</b>	<b>8</b>	<b>37</b>	<b>3 332</b>	<b>3 274</b>	<b>7</b>	<b>1</b>	<b>6 701</b>
<b>Transports aériens</b> .....	<b>7</b>	<b>16</b>	<b>49</b>	<b>6 931</b>	<b>3 926</b>	<b>2</b>	<b>3</b>	<b>10 934</b>
<b>Activités annexes aux transports</b>								
Activités annexes aux autres transports terrestres .....	21	34	10	192	297	5	—	559
Activités annexes à la navigation intérieure .....	15	78	25	902	2 066	45	—	3 131
Activ. annexes aux trans. maritimes et aux transports par cabotage .....	69	163	112	3 093	6 840	56	1	10 334
Activ. annexes transp. aériens .....	1	1	5	286	131	—	—	424
<b>Total:</b>	<b>106</b>	<b>276</b>	<b>152</b>	<b>4 473</b>	<b>9 334</b>	<b>106</b>	<b>1</b>	<b>14 448</b>
<b>Agences de voyage, intermédiaires des transports, dépôts et entrepôts</b>								
Agences de voyage .....	95	69	131	2 050	253	38	—	2 636
Intermédiaires des transports .....	250	103	235	8 343	1 493	40	2	10 466
Dépôts et entrepôts .....	3	15	33	637	917	3	1	1 609
<b>Total:</b>	<b>348</b>	<b>187</b>	<b>399</b>	<b>11 030</b>	<b>2 663</b>	<b>81</b>	<b>3</b>	<b>14 711</b>
<b>Communications</b> .....	<b>10</b>	<b>30</b>	<b>30</b>	<b>49 958</b>	<b>9 299</b>	<b>19</b>	<b>28</b>	<b>59 374</b>
<i>Total division d'activité 7:</i>	<i>3 949</i>	<i>9 230</i>	<i>1 422</i>	<i>117 877</i>	<i>97 405</i>	<i>3 873</i>	<i>149</i>	<i>233 905</i>
<b>8 - INSTITUTIONS DE CRÉDIT, ASSU- RANCES, SERVICES FOURNIS AUX ENTREPRISES, LOCATION</b>								
<b>Institutions de crédit</b>								
Banques et autres institutions monétaires .....	88	148	1 232	44 121	3 004	50	6	48 649
Autres institutions de crédit .....	112	615	392	10 552	693	120	2	12 486
<b>Total:</b>	<b>200</b>	<b>763</b>	<b>1 624</b>	<b>54 673</b>	<b>3 697</b>	<b>170</b>	<b>8</b>	<b>61 135</b>
<b>Assurances, sauf assurances sociales obligatoires</b>	<b>539</b>	<b>2 925</b>	<b>499</b>	<b>31 078</b>	<b>1 356</b>	<b>454</b>	<b>15</b>	<b>36 866</b>
<b>Auxiliaires financiers et d'assurances; affaires immobilières, services fournis aux entreprises</b>								
Auxiliaires financiers .....	191	316	36	1 216	48	45	2	1 854
Auxiliaires d'assurances .....	450	1 879	78	1 499	63	298	1	4 268
Affaires immobilières .....	133	378	109	1 136	276	55	—	2 087
Agents immobiliers .....	174	512	77	712	131	80	—	1 686
Conseils juridiques .....	2 177	2 515	20	5 446	296	393	5	10 852
Comptabilité, conseils fiscaux, vérification des comptes .....	769	1 548	159	5 399	129	350	3	8 357
Services techniques .....	1 409	4 012	216	9 819	644	485	8	16 593
Publicité .....	287	891	155	3 627	1 093	140	6	6 199
Autres services fournis aux entreprises n.c.a. ...	211	690	238	8 127	2 304	125	3	11 698
<b>Total:</b>	<b>5 801</b>	<b>12 741</b>	<b>1 088</b>	<b>36 981</b>	<b>4 984</b>	<b>1 971</b>	<b>28</b>	<b>63 594</b>

DIVISION, CLASSE ET GROUPE D'ACTIVITÉ	Em- ployeurs	Indé- pendants	Chefs d'entreprise liés par un contrat d'emploi	Autres employés	Ouvriers	Aidants	Statut inconnu	Total
<b>Location de biens mobiliers</b>								
Location de mach. et d'équip. agric. ....	—	2	1	2	5	2	—	12
Loc. mach. et équip. bâtiments .....	7	5	2	41	60	1	—	116
Loc. de mach. comptable, bureau et de caisses enregistreuses .....	1	2	3	56	10	—	—	72
Location de véhicules automobiles sans chauffeur .....	11	39	12	104	33	10	—	209
Location d'autres moyens de transport sans chauffeur .....	12	27	1	12	12	6	—	70
Location de biens de consommation .....	18	56	6	44	41	7	—	172
Location d'autres biens mobiliers .....	20	57	13	115	64	11	—	280
<b>Total:</b>	<b>69</b>	<b>188</b>	<b>38</b>	<b>374</b>	<b>225</b>	<b>37</b>	<b>—</b>	<b>931</b>
<b>Location de biens immobiliers propres .....</b>	<b>11</b>	<b>42</b>	<b>24</b>	<b>229</b>	<b>150</b>	<b>11</b>	<b>—</b>	<b>467</b>
<i>Total division d'activité 8:</i>	<i>6 620</i>	<i>16 659</i>	<i>3 273</i>	<i>123 335</i>	<i>10 412</i>	<i>2 643</i>	<i>51</i>	<i>162 993</i>
<b>9 – AUTRES SERVICES</b>								
<b>Administration générale, défense nationale et sécurité sociale obligatoire</b>								
Parlement et administration centrale, régionale et locale .....	72	239	170	111 118	32 153	126	178	144 056
Justice .....	98	147	8	6 224	292	11	3	6 783
Sûreté nationale et ordre public .....	2	9	—	25 616	788	1	3	26 419
Pompiers .....	—	—	—	1 795	287	—	—	2 082
Défense nationale .....	5	9	8	54 939	1 465	7	6	56 439
Sécurité sociale obligatoire .....	5	28	71	17 281	1 272	15	—	18 672
<b>Total:</b>	<b>182</b>	<b>432</b>	<b>257</b>	<b>216 973</b>	<b>36 257</b>	<b>160</b>	<b>190</b>	<b>254 451</b>
<b>Services d'hygiène publique, administration des cimetières</b>								
Services de la voirie, serv. de désinfection et serv. similaires .....	80	44	8	521	1 798	23	3	2 477
Administration des cimetières .....	25	84	9	136	244	16	—	514
Service de nettoyage .....	159	507	59	742	5 507	85	2	7 061
<b>Total:</b>	<b>264</b>	<b>635</b>	<b>76</b>	<b>1 399</b>	<b>7 549</b>	<b>124</b>	<b>5</b>	<b>10 052</b>
<b>Enseignement .....</b>	<b>234</b>	<b>605</b>	<b>496</b>	<b>195 338</b>	<b>19 255</b>	<b>305</b>	<b>270</b>	<b>216 503</b>
<b>Recherche et développement .....</b>	<b>60</b>	<b>87</b>	<b>103</b>	<b>7 136</b>	<b>1 044</b>	<b>27</b>	<b>5</b>	<b>8 462</b>
<b>Santé et services vétérinaires</b>								
Hôpitaux, cliniques et sanatoria .....	625	1 306	316	44 689	15 068	410	48	62 462
Autres instituts pour la santé .....	83	398	67	4 653	1 240	109	3	6 553
Cabinets de médecins .....	2 609	6 629	44	2 591	979	1 157	17	14 026
Cabinets et cliniques dentaires .....	570	1 112	10	619	238	227	4	2 780
Sages-femmes et infirmières indépendantes et similaires .....	93	1 913	11	241	33	98	2	2 391
Vétérinaires, cliniques vétérin. ....	60	647	6	258	53	36	3	1 063
<b>Total:</b>	<b>4 040</b>	<b>12 005</b>	<b>454</b>	<b>53 051</b>	<b>17 611</b>	<b>2 037</b>	<b>77</b>	<b>89 275</b>
<b>Autres services fournis à la collectivité</b>								
Œuvres sociales .....	20	67	87	6 740	2 816	48	3	9 781
Hébergement social .....	110	89	234	3 982	3 967	237	18	8 637
Org. professionnelles et économiques .....	10	21	79	2 194	192	10	1	2 507
Syndicats patronaux .....	8	9	27	1 540	7 279	1	5	8 869
Syndicats d'ouvriers, d'employés .....	1	2	16	2 569	169	—	—	2 757
Organisations religieuses .....	48	195	60	9 044	1 596	248	42	11 233
Syndicats d'init., clubs tourist. ....	2	3	5	185	43	1	—	239
Serv. fournis à la collectivité n.c.a. ....	15	96	32	2 024	640	20	—	2 827
<b>Total:</b>	<b>214</b>	<b>482</b>	<b>540</b>	<b>28 278</b>	<b>16 702</b>	<b>565</b>	<b>69</b>	<b>46 850</b>

DIVISION, CLASSE ET GROUPE D'ACTIVITÉ	Em- ployeurs	Indé- pendants	Chefs d'entreprise liés par un contrat d'emploi	Autres employés	Ouvriers	Aidants	Statut inconnu	Total
<b>Services récréatifs; autres services culturels</b>								
Production de films .....	16	99	12	181	78	14	—	400
Distribution de films .....	13	37	10	176	60	6	—	302
Salles de cinéma .....	106	135	39	448	886	45	3	1 662
Radio et télévision .....	3	57	21	3 488	467	9	5	4 050
Spectacles (sauf cin. et sports) .....	22	166	59	2 174	739	24	5	3 189
<b>Professions libérales artistiques et littéraires .</b>								
Bibliothèques, archives, musées, jardins botaniques et zoologiques .....	5	29	15	1 502	507	11	4	2 073
Install. et organ. sportifs, sportifs, prof. sport indép. ....	68	291	56	984	829	41	1	2 270
Services récréatifs b.c.a. ....	257	1 760	121	2 197	1 008	657	10	6 010
<b>Total:</b>	<b>590</b>	<b>4 221</b>	<b>347</b>	<b>11 462</b>	<b>4 751</b>	<b>887</b>	<b>35</b>	<b>22 293</b>
<b>Services personnels</b>								
Blanchisseries, serv. similaires .....	1 779	2 164	972	2 326	15 145	1 274	15	23 675
Salons de coiff. inst. de beauté .....	3 475	16 285	217	1 243	7 728	1 764	23	30 735
Studios de photographie .....	231	1 257	30	584	657	267	4	3 030
Services personnels n.c.a. ....	186	664	47	284	407	187	1	1 776
<b>Total:</b>	<b>5 671</b>	<b>20 370</b>	<b>1 266</b>	<b>4 437</b>	<b>23 937</b>	<b>3 492</b>	<b>43</b>	<b>59 216</b>
<b>Autres services n.d.a.</b>								
Services domestiques .....	7	117	4	4 600	25 349	805	32	30 914
Représentations diplomatiques, organismes internationaux .....	3	13	19	7 608	437	—	1	8 081
Forces armées alliées .....	—	3	4	2 513	1 810	2	2	4 334
<b>Total:</b>	<b>10</b>	<b>133</b>	<b>27</b>	<b>14 721</b>	<b>27 596</b>	<b>807</b>	<b>35</b>	<b>43 329</b>
<i>Total division d'activité 9:</i>	<i>11 265</i>	<i>38 970</i>	<i>3 566</i>	<i>532 795</i>	<i>154 702</i>	<i>8 404</i>	<i>729</i>	<i>750 431</i>
<b>10 – ACTIVITÉS MAL DÉSIGNÉES</b>								
Ateliers protégés pour handicapés .....	3	7	22	583	2 940	38	12	3 605
Activités mal désignées .....	638	3 702	1 331	34 289	25 539	809	2 211	68 519
<b>Total:</b>	<b>641</b>	<b>3 709</b>	<b>1 353</b>	<b>34 872</b>	<b>28 479</b>	<b>847</b>	<b>2 223</b>	<b>72 124</b>
<b>Total général:</b>	<b>118 160</b>	<b>413 221</b>	<b>35 576</b>	<b>1 261 492</b>	<b>1 574 287</b>	<b>117 874</b>	<b>3 949</b>	<b>3 524 559</b>

Tableau II

POPULATION ACTIVE OCCUPÉE PAR GROUPES D'AGES,  
CLASSES D'ACTIVITÉ ET SELON LE SEXE ET LE STATUT PROFESSIONNEL

Le Royaume



CLASSE D'ACTIVITÉ ET STATUT PROFESSIONNEL	Age											Total
	14-19	20-24	25-29	30-34	35-44	45-54	55-59	60-64	65-69	70-74	75 et plus	
<b>0 – AGRICULTURE, SYLVICULTURE ET PÊCHE</b>												
<b>Agriculture</b>												
Employeurs .....	4	76	239	466	1 406	1 387	648	489	203	123	58	5 099
Indépendants .....	242	1 980	4 494	7 786	25 276	25 882	14 205	12 427	2 735	1 051	541	96 619
Employés .....	15	114	140	136	262	175	61	51	10	2	—	966
Ouvriers .....	902	1 059	702	755	2 040	1 979	1 077	901	47	9	5	9 476
Aidants .....	4 218	4 885	1 833	1 165	1 644	1 214	631	690	103	44	33	16 460
Statut inconnu .....	2	5	4	6	7	12	6	7	1	—	—	50
<b>Total:</b>	<b>5 383</b>	<b>8 119</b>	<b>7 412</b>	<b>10 314</b>	<b>30 635</b>	<b>30 649</b>	<b>16 628</b>	<b>14 565</b>	<b>3 099</b>	<b>1 229</b>	<b>637</b>	<b>128 670</b>
<b>Sylviculture et exploitation forestière</b>												
Employeurs .....	—	3	8	13	46	51	25	12	6	3	3	170
Indépendants .....	7	44	49	63	130	121	30	37	5	4	1	491
Employés .....	3	15	11	18	58	62	28	34	5	1	1	236
Ouvriers .....	118	169	141	157	518	453	210	143	10	3	2	1 924
Aidants .....	26	26	3	2	2	3	1	2	—	—	—	65
Statut inconnu .....	—	—	—	—	—	1	1	—	—	—	—	2
<b>Total:</b>	<b>154</b>	<b>257</b>	<b>212</b>	<b>253</b>	<b>754</b>	<b>691</b>	<b>295</b>	<b>228</b>	<b>26</b>	<b>11</b>	<b>7</b>	<b>2 888</b>
<b>Pêche</b>												
Employeurs .....	—	2	12	14	57	57	29	8	8	3	3	193
Indépendants .....	—	3	7	10	13	14	5	7	4	3	2	68
Employés .....	4	5	5	5	25	5	8	2	—	—	—	59
Ouvriers .....	200	216	186	155	224	172	48	27	—	2	—	1 230
Aidants .....	2	7	2	1	1	2	1	—	—	—	—	16
<b>Total:</b>	<b>206</b>	<b>233</b>	<b>212</b>	<b>185</b>	<b>320</b>	<b>250</b>	<b>91</b>	<b>44</b>	<b>12</b>	<b>8</b>	<b>5</b>	<b>1 566</b>
<b>1 – ÉNERGIE ET EAU</b>												
<b>Extraction, agglomération de combustibles solides</b>												
Employeurs .....	—	—	—	—	3	—	—	4	1	1	—	9
Indépendants .....	—	—	—	1	1	—	2	1	7	—	—	12
Employés .....	9	75	103	179	732	942	339	223	26	13	5	2 646
Ouvriers .....	649	1 336	2 112	5 978	15 246	9 258	2 136	421	22	5	1	37 164
Aidants .....	—	—	—	—	2	—	—	—	—	1	—	3
Statut inconnu .....	1	—	1	—	5	2	2	—	—	—	—	11
<b>Total:</b>	<b>659</b>	<b>1 411</b>	<b>2 216</b>	<b>6 158</b>	<b>15 989</b>	<b>10 202</b>	<b>2 479</b>	<b>649</b>	<b>56</b>	<b>20</b>	<b>6</b>	<b>39 845</b>
<b>Cokeries</b>												
Employés .....	—	5	6	5	35	70	27	19	—	—	—	167
Ouvriers .....	5	30	43	70	234	199	93	65	—	—	—	739
<b>Total:</b>	<b>5</b>	<b>35</b>	<b>49</b>	<b>75</b>	<b>269</b>	<b>269</b>	<b>120</b>	<b>84</b>	<b>—</b>	<b>—</b>	<b>—</b>	<b>906</b>
<b>Extraction de pétrole et de gaz naturel</b>												
Employeurs .....	—	—	—	—	1	—	—	—	—	—	—	1
Employés .....	—	4	10	8	21	14	3	2	—	—	—	62
Ouvriers .....	1	18	10	12	27	19	9	6	—	—	1	103
<b>Total:</b>	<b>1</b>	<b>22</b>	<b>20</b>	<b>20</b>	<b>49</b>	<b>33</b>	<b>12</b>	<b>8</b>	<b>—</b>	<b>—</b>	<b>1</b>	<b>166</b>
<b>Raffinage de pétrole</b>												
Employeurs .....	—	—	—	—	8	2	1	1	1	1	—	14
Indépendants .....	1	2	1	3	4	5	2	1	—	1	—	20
Employés .....	11	208	478	485	929	598	162	101	7	—	2	2 981
Ouvriers .....	31	283	351	386	915	745	303	134	1	—	1	3 150
Aidants .....	1	—	1	—	—	—	—	—	—	—	—	2
Statut inconnu .....	—	—	—	2	—	—	—	—	—	—	—	2
<b>Total:</b>	<b>44</b>	<b>493</b>	<b>831</b>	<b>876</b>	<b>1 856</b>	<b>1 350</b>	<b>468</b>	<b>237</b>	<b>9</b>	<b>2</b>	<b>3</b>	<b>6 169</b>
<b>Industrie des combustibles nucléaires</b>												
Employeurs .....	—	—	—	—	—	—	—	—	1	—	—	1
Employés .....	—	1	3	2	10	15	3	—	1	—	—	35
Ouvriers .....	—	3	4	6	7	5	4	—	—	—	—	29
<b>Total:</b>	<b>—</b>	<b>4</b>	<b>7</b>	<b>8</b>	<b>17</b>	<b>20</b>	<b>7</b>	<b>—</b>	<b>2</b>	<b>—</b>	<b>—</b>	<b>65</b>

CLASSE D'ACTIVITÉ ET STATUT PROFESSIONNEL	Age											
	14-19	20-24	25-29	30-34	35-44	45-54	55-59	60-64	65-69	70-74	75 et plus	Total
<b>Production et distribution d'énergie électrique, gaz, vapeur, eau chaude</b>												
Employeurs .....	—	1	2	7	12	6	2	5	1	—	—	36
Indépendants .....	—	3	4	6	18	13	8	5	6	1	1	65
Employés .....	40	741	1 392	1 634	3 410	3 144	1 324	876	39	9	3	12 612
Ouvriers .....	223	1 338	1 667	1 706	3 342	2 836	1 288	771	7	1	4	13 183
Aidants .....	2	5	1	1	1	1	—	—	—	1	—	12
Statut inconnu .....	—	2	4	2	—	1	—	—	—	—	—	9
<b>Total:</b>	<b>265</b>	<b>2 090</b>	<b>3 070</b>	<b>3 356</b>	<b>6 783</b>	<b>6 001</b>	<b>2 622</b>	<b>1 657</b>	<b>53</b>	<b>12</b>	<b>8</b>	<b>25 917</b>
<b>Captage, épuration et distribution d'eau</b>												
Employeurs .....	—	—	—	—	6	3	—	1	—	—	—	10
Indépendants .....	—	—	2	2	3	2	1	1	1	—	—	12
Employés .....	17	265	388	424	1 023	768	270	149	10	6	3	3 323
Ouvriers .....	74	352	292	321	788	509	218	127	—	2	1	2 684
Aidants .....	—	1	—	—	—	—	—	—	—	—	—	1
Statut inconnu .....	—	1	2	1	3	2	—	—	—	—	—	9
<b>Total:</b>	<b>91</b>	<b>619</b>	<b>684</b>	<b>748</b>	<b>1 823</b>	<b>1 284</b>	<b>489</b>	<b>278</b>	<b>11</b>	<b>8</b>	<b>4</b>	<b>6 039</b>
<b>2 - EXTRACTION ET TRANSFORMATION DE MINÉRAUX NON ÉNERGÉTIQUES ET PRODUITS DÉRIVÉS; INDUSTRIE CHIMIQUE</b>												
<b>Extraction et préparation de minerais métalliques</b>												
Employeurs .....	—	—	—	—	1	—	1	1	—	—	—	3
Indépendants .....	—	1	—	—	—	—	—	—	—	—	—	1
Employés .....	2	11	34	26	82	90	18	8	4	—	—	275
Ouvriers .....	11	22	12	23	65	53	15	10	—	—	—	211
Statut inconnu .....	—	—	1	—	—	1	—	—	—	—	—	2
<b>Total:</b>	<b>13</b>	<b>34</b>	<b>47</b>	<b>49</b>	<b>148</b>	<b>144</b>	<b>34</b>	<b>19</b>	<b>4</b>	<b>—</b>	<b>—</b>	<b>492</b>
<b>Production et première transformation des métaux</b>												
Employeurs .....	—	1	6	20	53	33	22	21	9	4	8	177
Indépendants .....	—	8	11	17	32	40	15	20	10	2	1	156
Employés .....	188	1 413	2 002	2 395	5 448	4 390	1 640	1 081	67	21	9	18 654
Ouvriers .....	4 448	11 660	9 686	11 114	25 586	18 493	6 900	3 656	47	7	11	91 608
Aidants .....	13	8	3	—	1	—	—	2	—	1	—	28
Statut inconnu .....	5	1	2	3	9	1	—	1	—	—	—	22
<b>Total:</b>	<b>4 654</b>	<b>13 091</b>	<b>11 710</b>	<b>13 549</b>	<b>31 129</b>	<b>22 957</b>	<b>8 577</b>	<b>4 781</b>	<b>133</b>	<b>35</b>	<b>29</b>	<b>110 645</b>
<b>Extraction de minéraux autres que métalliques et énergétiques, tourbières</b>												
Employeurs .....	—	5	11	10	38	43	28	12	9	8	3	167
Indépendants .....	—	7	5	13	33	24	16	15	2	1	1	117
Employés .....	13	82	110	119	359	344	149	104	24	6	6	1 316
Ouvriers .....	314	741	593	758	1 778	1 545	830	539	11	1	2	7 112
Aidants .....	4	10	1	3	—	—	1	2	—	—	—	21
Statut inconnu .....	1	—	2	—	2	1	—	—	—	—	—	6
<b>Total:</b>	<b>332</b>	<b>845</b>	<b>722</b>	<b>903</b>	<b>2 210</b>	<b>1 957</b>	<b>1 024</b>	<b>672</b>	<b>46</b>	<b>16</b>	<b>12</b>	<b>8 739</b>
<b>Industrie des produits minéraux non métalliques</b>												
Employeurs .....	—	16	68	136	404	349	189	152	61	39	25	1 439
Indépendants .....	3	40	72	103	305	250	158	117	31	15	8	1 102
Employés .....	133	856	1 256	1 343	2 712	1 962	743	613	86	24	11	9 739
Ouvriers .....	5 112	7 166	5 428	5 992	12 055	8 641	3 909	2 837	62	12	6	51 220
Aidants .....	47	65	29	16	22	16	3	4	1	1	—	204
Statut inconnu .....	4	—	1	1	1	—	3	—	—	—	—	10
<b>Total:</b>	<b>5 299</b>	<b>8 143</b>	<b>6 854</b>	<b>7 591</b>	<b>15 499</b>	<b>11 218</b>	<b>5 005</b>	<b>3 723</b>	<b>241</b>	<b>91</b>	<b>50</b>	<b>63 714</b>

CLASSE D'ACTIVITÉ ET STATUT PROFESSIONNEL	Age											
	14-19	20-24	25-29	30-34	35-44	45-54	55-59	60-64	65-69	70-74	75 et plus	Total
<b>Industrie chimique</b>												
Employeurs .....	—	5	11	28	73	88	47	38	25	8	11	334
Indépendants .....	—	10	11	29	44	58	23	26	28	9	3	241
Employés .....	119	1 824	3 316	3 476	5 825	4 037	1 530	942	101	22	11	21 203
Ouvriers .....	792	3 341	3 494	4 119	8 137	5 607	2 478	1 640	35	11	9	29 663
Aidants .....	4	8	5	5	—	5	—	—	3	—	—	30
Statut inconnu .....	—	—	2	3	1	2	—	1	—	—	—	11
<b>Total:</b>	<b>915</b>	<b>5 188</b>	<b>6 839</b>	<b>7 660</b>	<b>14 080</b>	<b>9 797</b>	<b>4 080</b>	<b>2 647</b>	<b>192</b>	<b>50</b>	<b>34</b>	<b>51 482</b>
<b>Production de fibres artificielles et synthétiques</b>												
Employeurs .....	—	—	1	—	1	5	3	—	—	—	—	10
Indépendants .....	—	1	1	1	1	2	—	—	—	—	—	6
Employés .....	6	56	99	125	222	250	98	91	3	—	2	952
Ouvriers .....	79	243	243	251	594	545	260	164	2	—	—	2 381
<b>Total:</b>	<b>85</b>	<b>300</b>	<b>344</b>	<b>377</b>	<b>818</b>	<b>802</b>	<b>361</b>	<b>255</b>	<b>5</b>	<b>—</b>	<b>2</b>	<b>3 349</b>
<b>3 - INDUSTRIES TRANSFORMATRICES DES MÉTAUX, MÉCANIQUE DE PRÉCISION</b>												
<b>Fabrication d'ouvrages en métaux, sauf machines et matériel de transport</b>												
Employeurs .....	—	50	154	276	826	715	335	282	136	60	49	2 883
Indépendants .....	8	115	232	290	763	719	425	420	116	44	30	3 162
Employés .....	335	1 765	2 185	2 205	4 213	3 651	1 319	925	122	40	22	16 782
Ouvriers .....	10 656	13 671	8 827	8 174	16 422	12 269	5 139	3 624	96	21	11	78 910
Aidants .....	146	148	41	25	37	24	11	—	1	—	2	444
Statut inconnu .....	10	7	1	2	6	6	3	—	—	—	—	35
<b>Total:</b>	<b>11 155</b>	<b>15 756</b>	<b>11 440</b>	<b>10 972</b>	<b>22 267</b>	<b>17 384</b>	<b>7 232</b>	<b>5 260</b>	<b>471</b>	<b>165</b>	<b>114</b>	<b>102 216</b>
<b>Construction de machines et matériel mécanique</b>												
Employeurs .....	—	9	27	49	148	130	68	62	42	16	10	561
Indépendants .....	2	16	20	32	79	80	52	28	19	6	6	340
Employés .....	159	1 477	2 032	1 942	3 489	2 619	820	626	74	21	17	13 276
Ouvriers .....	3 754	7 363	4 920	4 466	8 292	6 565	2 486	1 560	39	13	11	39 469
Aidants .....	27	20	9	2	6	4	1	2	2	—	1	74
Statut inconnu .....	2	3	2	—	4	3	2	2	1	—	—	19
<b>Total:</b>	<b>3 944</b>	<b>8 888</b>	<b>7 010</b>	<b>6 491</b>	<b>12 018</b>	<b>9 401</b>	<b>3 429</b>	<b>2 280</b>	<b>177</b>	<b>56</b>	<b>45</b>	<b>53 739</b>
<b>Construction de machines de bureau et pour traitement de l'information</b>												
Employeurs .....	—	—	—	—	—	1	1	—	—	1	—	3
Indépendants .....	—	—	3	1	2	1	—	2	—	—	—	9
Employés .....	7	124	159	124	111	46	15	11	3	—	1	601
Ouvriers .....	51	155	91	35	55	64	20	10	2	—	—	483
Aidants .....	—	1	—	—	—	—	—	—	—	—	—	1
<b>Total:</b>	<b>58</b>	<b>280</b>	<b>253</b>	<b>160</b>	<b>168</b>	<b>112</b>	<b>36</b>	<b>23</b>	<b>5</b>	<b>1</b>	<b>1</b>	<b>1 097</b>
<b>Construction électrique et électronique</b>												
Employeurs .....	—	4	17	32	123	100	45	36	15	10	6	388
Indépendants .....	2	19	42	38	91	65	34	31	15	5	4	346
Employés .....	328	3 043	3 656	3 155	6 050	3 724	1 137	804	59	12	4	21 972
Ouvriers .....	3 869	7 624	4 923	4 415	8 761	6 013	2 220	1 322	25	9	3	39 184
Aidants .....	21	15	8	5	3	1	1	—	1	—	—	55
Statut inconnu .....	1	2	—	1	2	—	2	—	—	—	—	8
<b>Total:</b>	<b>4 221</b>	<b>10 707</b>	<b>8 646</b>	<b>7 646</b>	<b>15 030</b>	<b>9 903</b>	<b>3 439</b>	<b>2 193</b>	<b>115</b>	<b>36</b>	<b>17</b>	<b>61 953</b>

CLASSE D'ACTIVITÉ ET STATUT PROFESSIONNEL	Age											Total
	14-19	20-24	25-29	30-34	35-44	45-54	55-59	60-64	65-69	70-74	75 et plus	
<b>Construction d'automobiles et pièces détachées</b>												
Employeurs .....	—	5	19	29	90	53	46	35	12	8	2	299
Indépendants .....	1	20	48	37	69	49	22	22	6	7	—	281
Employés .....	100	890	1 434	1 313	2 000	1 166	336	229	19	4	4	7 495
Ouvriers .....	3 793	8 750	6 016	4 870	7 175	3 306	991	706	10	7	4	35 628
Aidants .....	20	17	6	5	2	1	1	—	1	—	—	53
Statut inconnu .....	1	2	2	3	4	2	—	—	—	—	—	14
<b>Total:</b>	<b>3 915</b>	<b>9 684</b>	<b>7 525</b>	<b>6 257</b>	<b>9 340</b>	<b>4 577</b>	<b>1 396</b>	<b>992</b>	<b>48</b>	<b>26</b>	<b>10</b>	<b>43 770</b>
<b>Construction d'autre matériel de transport</b>												
Employeurs .....	—	4	7	14	49	48	18	14	9	5	5	173
Indépendants .....	—	7	8	8	42	33	27	17	7	4	2	155
Employés .....	81	430	471	493	1 276	1 040	375	268	30	9	6	4 479
Ouvriers .....	1 628	2 283	1 581	1 616	3 525	3 243	1 658	1 303	11	6	2	16 856
Aidants .....	31	11	5	—	6	5	—	5	—	—	—	63
Statut inconnu .....	2	1	—	—	—	1	—	—	—	—	—	4
<b>Total:</b>	<b>1 742</b>	<b>2 736</b>	<b>2 072</b>	<b>2 131</b>	<b>4 898</b>	<b>4 370</b>	<b>2 078</b>	<b>1 607</b>	<b>57</b>	<b>24</b>	<b>15</b>	<b>21 730</b>
<b>Fabrication d'instruments de précision, optique</b>												
Employeurs .....	—	4	21	33	108	86	29	29	11	5	2	328
Indépendants .....	1	27	71	72	164	141	71	44	24	1	3	619
Employés .....	23	170	269	218	338	253	102	74	6	5	3	1 461
Ouvriers .....	287	418	266	189	419	354	157	113	7	1	—	2 211
Aidants .....	2	9	4	2	3	1	—	—	—	—	—	21
Statut inconnu .....	—	—	—	—	2	—	1	—	—	—	—	3
<b>Total:</b>	<b>313</b>	<b>628</b>	<b>631</b>	<b>514</b>	<b>1 034</b>	<b>835</b>	<b>360</b>	<b>260</b>	<b>48</b>	<b>12</b>	<b>8</b>	<b>4 643</b>
<b>4 - AUTRES INDUSTRIES MANUFACTURIÈRES</b>												
<b>Industrie des produits alimentaires, boissons, tabac</b>												
Employeurs .....	—	105	444	701	1 631	1 314	611	348	147	82	45	5 428
Indépendants .....	9	356	627	871	2 121	1 917	936	611	164	45	34	7 691
Employés .....	218	1 751	2 434	2 409	5 135	4 244	1 726	1 280	171	53	32	19 453
Ouvriers .....	6 492	7 855	6 336	6 632	14 470	11 832	5 484	3 934	110	19	10	63 174
Aidants .....	376	494	189	119	117	69	40	41	18	7	8	1 478
Statut inconnu .....	3	2	1	1	5	4	—	—	—	—	1	17
<b>Total:</b>	<b>7 098</b>	<b>10 563</b>	<b>10 031</b>	<b>10 733</b>	<b>23 479</b>	<b>19 380</b>	<b>8 797</b>	<b>6 214</b>	<b>610</b>	<b>206</b>	<b>130</b>	<b>97 241</b>
<b>Industrie textile</b>												
Employeurs .....	—	20	64	103	347	301	163	178	83	43	34	1 336
Indépendants .....	3	23	44	77	191	152	87	92	33	17	11	730
Employés .....	127	848	1 184	1 283	2 789	2 181	1 008	738	112	38	17	10 325
Ouvriers .....	6 105	6 169	4 360	4 925	10 945	10 002	6 420	4 604	58	6	10	53 604
Aidants .....	36	63	43	19	21	9	6	5	2	1	—	205
Statut inconnu .....	3	4	—	1	—	1	2	2	1	—	—	14
<b>Total:</b>	<b>6 274</b>	<b>7 127</b>	<b>5 695</b>	<b>6 408</b>	<b>14 293</b>	<b>12 646</b>	<b>7 686</b>	<b>5 619</b>	<b>289</b>	<b>105</b>	<b>72</b>	<b>66 214</b>
<b>Industrie du cuir</b>												
Employeurs .....	—	4	9	12	44	65	36	29	13	11	11	234
Indépendants .....	—	3	11	10	35	52	40	49	13	6	6	225
Employés .....	9	47	51	64	140	156	78	50	10	2	4	611
Ouvriers .....	489	331	299	297	778	664	354	302	12	1	3	3 530
Aidants .....	9	8	2	2	3	3	1	2	—	—	—	30
<b>Total:</b>	<b>507</b>	<b>393</b>	<b>372</b>	<b>385</b>	<b>1 000</b>	<b>940</b>	<b>509</b>	<b>432</b>	<b>48</b>	<b>20</b>	<b>24</b>	<b>4 630</b>

CLASSE D'ACTIVITÉ ET STATUT PROFESSIONNEL	Age											
	14-19	20-24	25-29	30-34	35-44	45-54	55-59	60-64	65-69	70-74	75 et plus	Total
<b>Industrie des chaussures et de l'habillement</b>												
Employeurs .....	1	21	78	151	513	597	256	209	92	47	29	1 994
Indépendants .....	—	46	93	162	850	1 116	543	444	88	32	13	3 387
Employés .....	83	472	609	609	1 422	1 249	437	300	55	17	11	5 264
Ouvriers .....	1 261	1 348	983	1 004	2 572	2 237	1 058	742	34	11	6	11 256
Aidants .....	26	49	35	14	23	13	6	8	3	4	3	184
Statut inconnu .....	—	—	—	—	5	—	—	2	1	—	—	8
<b>Total:</b>	<b>1 371</b>	<b>1 936</b>	<b>1 798</b>	<b>1 940</b>	<b>5 385</b>	<b>5 212</b>	<b>2 300</b>	<b>1 705</b>	<b>273</b>	<b>111</b>	<b>62</b>	<b>22 093</b>
<b>Industrie du bois et du meuble en bois</b>												
Employeurs .....	1	67	249	488	1 443	1 109	648	521	154	54	44	4 778
Indépendants .....	9	162	375	537	1 432	1 265	825	851	119	30	26	5 631
Employés .....	126	604	735	658	1 189	917	314	279	38	13	8	4 881
Ouvriers .....	8 062	8 133	5 679	5 491	9 890	6 550	3 500	2 921	61	19	5	50 311
Aidants .....	235	377	126	90	88	26	10	14	8	1	4	979
Statut inconnu .....	5	4	1	2	4	3	—	1	1	—	—	21
<b>Total:</b>	<b>8 438</b>	<b>9 347</b>	<b>7 165</b>	<b>7 266</b>	<b>14 046</b>	<b>9 870</b>	<b>5 297</b>	<b>4 587</b>	<b>381</b>	<b>117</b>	<b>87</b>	<b>66 601</b>
<b>Industrie du papier et fabrication d'articles en papier, imprimerie et édition</b>												
Employeurs .....	—	16	101	153	475	483	235	193	87	44	29	1 816
Indépendants .....	7	93	166	228	448	463	246	204	100	52	24	2 031
Employés .....	230	1 385	1 690	1 679	3 172	2 612	1 126	748	157	47	35	12 881
Ouvriers .....	3 607	5 920	4 401	4 014	7 607	5 786	2 728	2 040	84	21	8	36 216
Aidants .....	78	80	36	26	24	10	7	4	1	4	1	271
Statut inconnu .....	—	2	1	3	4	3	—	1	—	2	—	16
<b>Total:</b>	<b>3 922</b>	<b>7 496</b>	<b>6 395</b>	<b>6 103</b>	<b>11 730</b>	<b>9 357</b>	<b>4 342</b>	<b>3 190</b>	<b>429</b>	<b>170</b>	<b>97</b>	<b>53 231</b>
<b>Industrie du caoutchouc - transf. plastiques</b>												
Employeurs .....	—	4	16	34	99	109	39	29	16	4	1	351
Indépendants .....	1	10	19	24	35	40	25	23	5	2	1	185
Employés .....	49	489	684	655	1 030	721	210	129	20	6	2	3 995
Ouvriers .....	1 422	2 363	1 581	1 502	2 844	2 075	791	510	11	—	1	13 100
Aidants .....	15	8	7	2	3	1	1	—	—	—	—	37
Statut inconnu .....	2	2	—	—	—	—	1	1	—	—	—	6
<b>Total:</b>	<b>1 489</b>	<b>2 876</b>	<b>2 307</b>	<b>2 217</b>	<b>4 011</b>	<b>2 946</b>	<b>1 067</b>	<b>692</b>	<b>52</b>	<b>12</b>	<b>5</b>	<b>17 674</b>
<b>Autres industries manufacturières</b>												
Employeurs .....	—	6	28	54	160	176	89	75	53	15	10	666
Indépendants .....	3	80	115	102	197	177	130	84	38	12	11	949
Employés .....	25	180	233	199	355	263	113	82	28	7	5	1 490
Ouvriers .....	1 712	1 884	1 477	1 276	2 306	2 015	1 237	610	23	4	2	12 546
Aidants .....	14	38	21	10	10	8	4	—	1	—	—	106
Statut inconnu .....	—	—	1	1	—	—	—	—	—	1	—	3
<b>Total:</b>	<b>1 754</b>	<b>2 188</b>	<b>1 875</b>	<b>1 642</b>	<b>3 028</b>	<b>2 639</b>	<b>1 573</b>	<b>851</b>	<b>143</b>	<b>39</b>	<b>28</b>	<b>15 760</b>
<b>5 - BATIMENT ET GÉNIE CIVIL</b>												
<b>Bâtiment et génie civil</b>												
Employeurs .....	5	299	1 355	2 498	6 525	4 236	2 104	1 528	540	189	85	19 364
Indépendants .....	50	1 101	2 271	3 065	6 659	4 692	2 739	2 158	404	108	48	23 295
Employés .....	443	2 924	3 429	2 987	5 548	3 888	1 551	1 170	182	56	25	22 203
Ouvriers .....	19 878	31 699	24 811	25 555	51 040	33 842	15 635	11 744	269	58	21	214 552
Aidants .....	1 096	1 097	415	213	217	86	42	36	9	4	5	3 220
Statut inconnu .....	14	11	11	13	25	16	6	4	2	1	—	103
<b>Total:</b>	<b>21 486</b>	<b>37 131</b>	<b>32 292</b>	<b>34 331</b>	<b>70 014</b>	<b>46 760</b>	<b>22 077</b>	<b>16 640</b>	<b>1 406</b>	<b>416</b>	<b>184</b>	<b>282 737</b>

CLASSE D'ACTIVITÉ ET STATUT PROFESSIONNEL	Age											Total
	14-19	20-24	25-29	30-34	35-44	45-54	55-59	60-64	65-69	70-74	75 et plus	
<b>6 - COMMERCE, RESTAURATION ET HÉBERGEMENT, RÉPARATIONS</b>												
<b>Commerce de gros, sauf récupération</b>												
Employeurs .....	—	105	431	770	2 477	2 510	1 062	806	485	235	149	9 030
Indépendants .....	19	457	844	1 152	3 411	3 312	1 692	1 310	550	254	151	13 152
Employés .....	588	5 220	7 542	6 879	12 717	9 542	3 290	2 388	504	206	75	48 951
Ouvriers .....	2 347	4 483	3 664	3 491	6 985	5 255	2 216	1 502	59	16	5	30 023
Aidants .....	292	624	267	163	175	104	35	40	14	10	6	1 730
Statut inconnu .....	—	4	2	3	4	7	3	—	1	1	1	26
<b>Total:</b>	<b>3 246</b>	<b>10 893</b>	<b>12 750</b>	<b>12 458</b>	<b>25 769</b>	<b>20 730</b>	<b>8 298</b>	<b>6 046</b>	<b>1 613</b>	<b>722</b>	<b>387</b>	<b>102 912</b>
<b>Récupération</b>												
Employeurs .....	—	8	16	17	73	88	39	37	15	4	6	303
Indépendants .....	11	84	158	186	448	392	190	172	39	9	4	1 693
Employés .....	6	17	36	43	105	74	32	28	6	1	4	352
Ouvriers .....	170	228	197	214	480	357	152	116	3	2	—	1 919
Aidants .....	84	69	16	10	20	7	3	3	—	—	—	212
Statut inconnu .....	—	—	—	1	—	—	—	—	—	—	—	1
<b>Total:</b>	<b>271</b>	<b>406</b>	<b>423</b>	<b>471</b>	<b>1 126</b>	<b>918</b>	<b>416</b>	<b>356</b>	<b>63</b>	<b>16</b>	<b>14</b>	<b>4 480</b>
<b>Intermédiaires du commerce</b>												
Employeurs .....	—	1	2	5	12	6	3	6	3	2	—	40
Indépendants .....	1	7	18	29	66	97	54	49	25	10	9	365
Employés .....	3	26	41	49	92	49	25	21	7	1	1	315
Ouvriers .....	3	2	3	2	7	3	—	1	—	—	—	21
Aidants .....	2	2	1	1	1	—	—	1	—	—	—	8
Statut inconnu .....	—	—	—	—	—	1	1	—	—	—	—	2
<b>Total:</b>	<b>9</b>	<b>38</b>	<b>65</b>	<b>86</b>	<b>178</b>	<b>156</b>	<b>83</b>	<b>78</b>	<b>35</b>	<b>13</b>	<b>10</b>	<b>751</b>
<b>Commerce de détail</b>												
Employeurs .....	2	295	1 056	1 867	5 357	4 956	2 176	1 502	703	316	194	18 424
Indépendants .....	72	2 135	4 638	6 544	16 799	16 584	8 531	6 791	2 282	992	597	65 965
Employés .....	916	4 113	4 158	3 683	7 223	5 946	2 295	1 579	258	110	58	30 339
Ouvriers .....	4 522	5 253	3 536	2 911	4 992	4 030	1 858	1 284	102	23	7	28 518
Aidants .....	1 230	1 831	913	594	841	707	294	260	85	41	30	6 826
Statut inconnu .....	4	4	5	4	11	6	4	5	3	1	1	48
<b>Total:</b>	<b>6 746</b>	<b>13 631</b>	<b>14 306</b>	<b>15 603</b>	<b>35 223</b>	<b>32 229</b>	<b>15 158</b>	<b>11 421</b>	<b>3 433</b>	<b>1 483</b>	<b>887</b>	<b>150 120</b>
<b>Restauration et hébergement</b>												
Employeurs .....	1	122	358	464	1 015	929	336	244	94	39	30	3 632
Indépendants .....	23	484	948	1 190	2 809	2 625	1 257	1 015	414	165	146	11 076
Employés .....	199	751	638	488	809	747	349	239	64	17	6	4 307
Ouvriers .....	1 490	2 034	1 496	1 065	1 701	1 373	725	587	80	22	6	10 579
Aidants .....	230	291	210	223	473	399	157	97	27	13	3	2 123
Statut inconnu .....	1	1	5	1	6	3	4	3	—	—	—	24
<b>Total:</b>	<b>1 944</b>	<b>3 683</b>	<b>3 655</b>	<b>3 431</b>	<b>6 813</b>	<b>6 076</b>	<b>2 828</b>	<b>2 185</b>	<b>679</b>	<b>256</b>	<b>191</b>	<b>31 741</b>
<b>Réparation de biens de consommation et de véhicules</b>												
Employeurs .....	3	86	485	703	1 809	1 190	492	311	110	43	25	5 257
Indépendants .....	18	608	1 192	1 257	2 928	2 398	1 198	939	239	95	44	10 916
Employés .....	153	828	920	750	1 549	1 098	398	263	54	21	2	6 036
Ouvriers .....	6 685	7 420	4 276	2 949	4 433	2 957	1 190	891	78	12	5	30 896
Aidants .....	317	372	144	75	82	40	19	19	6	—	1	1 075
Statut inconnu .....	3	4	1	3	4	1	2	—	—	—	—	18
<b>Total:</b>	<b>7 179</b>	<b>9 318</b>	<b>7 018</b>	<b>5 737</b>	<b>10 805</b>	<b>7 684</b>	<b>3 299</b>	<b>2 423</b>	<b>487</b>	<b>171</b>	<b>77</b>	<b>54 198</b>

CLASSE D'ACTIVITÉ ET STATUT PROFESSIONNEL	Age											Total
	14-19	20-24	25-29	30-34	35-44	45-54	55-59	60-64	65-69	70-74	75 et plus	
<b>7 - TRANSPORTS ET COMMUNICATION</b>												
<b>Chemins de fer</b>												
Employeurs .....	—	—	—	2	2	5	2	2	1	2	—	16
Indépendants .....	—	3	7	9	24	18	7	5	—	1	1	75
Employés .....	829	1 985	1 876	1 943	7 033	12 696	3 552	1 158	21	9	5	31 107
Ouvriers .....	790	1 639	1 170	1 262	5 556	10 097	4 323	1 549	22	8	3	26 419
Aidants .....	2	1	3	1	1	6	3	—	1	—	—	18
Statut inconnu .....	2	4	8	3	16	23	6	2	1	—	—	65
<b>Total:</b>	<b>1 623</b>	<b>3 632</b>	<b>3 064</b>	<b>3 220</b>	<b>12 632</b>	<b>22 845</b>	<b>7 893</b>	<b>2 716</b>	<b>46</b>	<b>20</b>	<b>9</b>	<b>57 700</b>
<b>Autres transports terrestres</b>												
Employeurs .....	—	40	149	260	906	768	348	236	118	44	16	2 885
Indépendants .....	2	166	434	714	1 802	1 362	564	452	133	37	9	5 675
Employés .....	186	794	897	830	1 754	1 924	788	564	73	27	6	7 843
Ouvriers .....	929	4 322	5 703	5 538	10 421	7 631	2 611	1 385	96	18	5	38 659
Aidants .....	127	218	94	49	73	46	13	11	5	3	—	639
Statut inconnu .....	1	2	4	5	3	7	5	4	—	—	—	31
<b>Total:</b>	<b>1 245</b>	<b>5 542</b>	<b>7 281</b>	<b>7 396</b>	<b>14 959</b>	<b>11 738</b>	<b>4 329</b>	<b>2 652</b>	<b>425</b>	<b>129</b>	<b>36</b>	<b>55 732</b>
<b>Navigation intérieure</b>												
Employeurs .....	—	9	14	12	36	52	34	31	23	20	13	244
Indépendants .....	6	121	219	255	617	688	316	235	96	40	30	2 623
Employés .....	28	98	78	108	231	203	100	71	13	5	1	936
Ouvriers .....	172	292	269	256	471	385	197	185	25	8	3	2 263
Aidants .....	236	182	59	50	73	41	9	13	9	1	3	676
Statut inconnu .....	2	2	1	2	3	1	1	—	—	—	—	12
<b>Total:</b>	<b>444</b>	<b>704</b>	<b>640</b>	<b>683</b>	<b>1 431</b>	<b>1 370</b>	<b>657</b>	<b>535</b>	<b>166</b>	<b>74</b>	<b>50</b>	<b>6 754</b>
<b>Transports maritimes et par cabotage</b>												
Employeurs .....	—	—	1	1	6	4	6	7	5	1	2	33
Indépendants .....	—	—	1	—	1	2	2	1	—	—	—	7
Employés .....	159	474	425	375	710	469	164	137	12	1	—	2 926
Ouvriers .....	255	441	406	389	657	473	193	148	17	9	5	2 993
Aidants .....	—	1	—	1	—	—	—	—	—	—	—	2
Statut inconnu .....	—	—	—	—	—	1	—	—	—	—	—	1
<b>Total:</b>	<b>414</b>	<b>916</b>	<b>833</b>	<b>766</b>	<b>1 374</b>	<b>949</b>	<b>365</b>	<b>293</b>	<b>34</b>	<b>11</b>	<b>7</b>	<b>5 962</b>
<b>Transports aériens</b>												
Employeurs .....	—	—	1	—	2	1	—	2	—	—	1	7
Indépendants .....	—	2	—	—	6	2	1	3	1	—	—	15
Employés .....	25	403	685	691	2 204	1 268	264	150	7	3	—	5 700
Ouvriers .....	30	261	432	528	1 240	726	232	153	2	1	—	3 605
Aidants .....	1	—	1	—	—	—	—	—	—	—	—	2
Statut inconnu .....	—	—	—	—	3	—	—	—	—	—	—	3
<b>Total:</b>	<b>56</b>	<b>666</b>	<b>1 119</b>	<b>1 219</b>	<b>3 455</b>	<b>1 997</b>	<b>497</b>	<b>308</b>	<b>10</b>	<b>4</b>	<b>1</b>	<b>9 332</b>
<b>Activités annexes aux transports</b>												
Employeurs .....	—	2	1	4	22	32	9	13	12	3	1	99
Indépendants .....	—	15	21	31	66	61	37	22	11	2	4	270
Employés .....	74	396	428	452	1 047	821	337	256	28	8	4	3 851
Ouvriers .....	254	834	837	1 106	2 455	1 819	1 009	805	24	4	1	9 148
Aidants .....	6	8	6	1	3	—	1	1	1	—	—	27
Statut inconnu .....	—	—	—	—	1	—	—	—	—	—	—	1
<b>Total:</b>	<b>334</b>	<b>1 255</b>	<b>1 293</b>	<b>1 594</b>	<b>3 594</b>	<b>2 733</b>	<b>1 393</b>	<b>1 097</b>	<b>76</b>	<b>17</b>	<b>10</b>	<b>13 396</b>
<b>Agences de voyage, intermédiaires des transports, dépôts et entrepôts</b>												
Employeurs .....	—	4	15	24	64	82	35	40	16	18	9	307
Indépendants .....	—	8	15	14	34	38	11	21	8	1	3	153
Employés .....	359	1 126	1 075	912	1 628	1 326	557	408	83	13	10	7 497
Ouvriers .....	132	256	231	245	547	463	234	171	12	4	—	2 295
Aidants .....	4	4	2	3	3	1	1	—	—	—	—	18
Statut inconnu .....	—	2	1	—	—	—	—	—	—	—	—	3
<b>Total:</b>	<b>495</b>	<b>1 400</b>	<b>1 339</b>	<b>1 198</b>	<b>2 276</b>	<b>1 910</b>	<b>838</b>	<b>640</b>	<b>119</b>	<b>36</b>	<b>22</b>	<b>10 273</b>

CLASSE D'ACTIVITÉ ET STATUT PROFESSIONNEL	Age											Total
	14-19	20-24	25-29	30-34	35-44	45-54	55-59	60-64	65-69	70-74	75 et plus	
<b>Communications</b>												
Employeurs .....	—	—	—	—	4	3	1	—	1	1	—	10
Indépendants .....	—	1	—	5	9	5	4	1	2	—	—	27
Employés .....	2 906	5 724	5 255	4 920	10 680	8 379	3 571	2 112	29	9	7	43 592
Ouvriers .....	737	1 391	1 165	823	1 445	1 276	621	496	8	3	—	7 965
Aidants .....	1	—	2	2	2	—	—	1	—	—	—	8
Statut inconnu .....	1	3	3	5	5	4	1	1	—	—	—	23
<b>Total:</b>	<b>3 645</b>	<b>7 119</b>	<b>6 425</b>	<b>5 755</b>	<b>12 145</b>	<b>9 667</b>	<b>4 198</b>	<b>2 611</b>	<b>40</b>	<b>13</b>	<b>7</b>	<b>51 625</b>
<b>8 – INSTITUTIONS DE CRÉDIT, ASSURANCES, SERVICES FOURNIS AUX ENTREPRISES, LOCATION</b>												
<b>Institutions de crédit</b>												
Employeurs .....	—	1	8	15	51	45	18	25	12	8	4	187
Indépendants .....	—	18	34	37	76	74	33	32	48	16	28	396
Employés .....	1 122	7 449	6 670	4 824	8 842	5 560	1 954	1 926	199	73	40	38 659
Ouvriers .....	33	225	213	221	507	370	197	139	13	5	6	1 929
Aidants .....	1	6	3	5	3	3	—	1	—	1	1	24
Statut inconnu .....	1	—	1	3	—	—	—	—	—	—	—	5
<b>Total:</b>	<b>1 157</b>	<b>7 699</b>	<b>6 929</b>	<b>5 105</b>	<b>9 479</b>	<b>6 052</b>	<b>2 202</b>	<b>2 123</b>	<b>272</b>	<b>103</b>	<b>79</b>	<b>41 200</b>
<b>Assurances, sauf assurances sociales obligatoires</b>												
Employeurs .....	—	4	17	42	150	120	50	50	27	17	10	487
Indépendants .....	—	50	95	126	350	351	186	169	154	68	54	1 603
Employés .....	667	2 422	2 553	2 466	4 975	3 259	1 311	911	192	96	47	18 899
Ouvriers .....	20	60	46	47	140	119	52	43	7	4	4	542
Aidants .....	4	36	17	4	7	7	4	6	1	5	1	92
Statut inconnu .....	—	—	—	—	—	3	2	—	1	—	—	6
<b>Total:</b>	<b>691</b>	<b>2 572</b>	<b>2 728</b>	<b>2 685</b>	<b>5 622</b>	<b>3 859</b>	<b>1 605</b>	<b>1 179</b>	<b>382</b>	<b>190</b>	<b>116</b>	<b>21 629</b>
<b>Auxiliaires financiers et d'assurances; affaires immobilières, services fournis aux entreprises</b>												
Employeurs .....	2	26	241	623	1 726	1 424	632	412	279	119	71	5 555
Indépendants .....	8	435	1 214	1 204	2 398	2 068	1 107	1 006	772	408	280	10 900
Employés .....	363	3 090	3 898	3 196	4 829	3 427	1 287	1 016	358	138	68	21 670
Ouvriers .....	310	517	440	410	691	607	305	208	32	10	4	3 534
Aidants .....	17	88	68	35	28	15	7	10	6	2	5	281
Statut inconnu .....	—	1	1	7	2	4	1	2	2	—	1	21
<b>Total:</b>	<b>700</b>	<b>4 157</b>	<b>5 862</b>	<b>5 475</b>	<b>9 674</b>	<b>7 545</b>	<b>3 339</b>	<b>2 654</b>	<b>1 449</b>	<b>677</b>	<b>429</b>	<b>41 961</b>
<b>Location de biens mobiliers</b>												
Employeurs .....	—	—	1	4	20	14	8	8	2	—	—	57
Indépendants .....	—	5	5	5	33	41	19	20	6	5	1	140
Employés .....	2	44	62	35	56	37	16	10	4	2	—	268
Ouvriers .....	4	37	26	28	47	23	15	11	1	1	—	193
Aidants .....	3	3	2	—	1	1	2	—	—	—	—	12
<b>Total:</b>	<b>9</b>	<b>89</b>	<b>96</b>	<b>72</b>	<b>157</b>	<b>116</b>	<b>60</b>	<b>49</b>	<b>13</b>	<b>8</b>	<b>1</b>	<b>670</b>
<b>Location de biens immobiliers propres</b>												
Employeurs .....	—	—	—	—	1	5	—	1	—	1	—	8
Indépendants .....	—	—	2	—	4	8	4	—	2	2	—	22
Employés .....	—	4	13	15	33	25	5	10	2	1	1	109
Ouvriers .....	1	3	2	6	10	11	7	6	1	—	—	47
Aidants .....	—	—	—	—	—	2	—	—	—	—	—	2
<b>Total:</b>	<b>1</b>	<b>7</b>	<b>17</b>	<b>21</b>	<b>48</b>	<b>51</b>	<b>16</b>	<b>17</b>	<b>5</b>	<b>4</b>	<b>1</b>	<b>188</b>



CLASSE D'ACTIVITÉ ET STATUT PROFESSIONNEL	Age											
	14-19	20-24	25-29	30-34	35-44	45-54	55-59	60-64	65-69	70-74	75 et plus	Total
<b>9 – AUTRES SERVICES</b>												
<b>Administration générale, défense nationale et sécurité sociale obligatoire</b>												
Employeurs .....	—	—	4	12	56	48	26	12	8	—	3	171
Indépendants .....	—	14	23	36	69	82	50	47	27	12	9	369
Employés .....	5 141	18 330	16 637	18 965	50 583	43 906	14 164	7 779	628	176	92	176 401
Ouvriers .....	405	2 041	1 895	2 546	5 891	5 557	3 449	3 145	86	30	10	25 055
Aidants .....	5	10	5	5	10	7	2	4	—	1	—	49
Statut inconnu .....	1	14	8	20	42	24	8	14	1	—	—	132
<b>Total:</b>	<b>5 552</b>	<b>20 409</b>	<b>18 572</b>	<b>21 584</b>	<b>56 651</b>	<b>49 624</b>	<b>17 699</b>	<b>11 001</b>	<b>750</b>	<b>221</b>	<b>114</b>	<b>202 177</b>
<b>Services d'hygiène publique, administration des cimetières</b>												
Employeurs .....	—	4	26	36	65	56	23	13	10	1	1	235
Indépendants .....	3	53	52	73	173	132	52	47	16	2	1	604
Employés .....	9	102	136	129	287	236	105	92	4	3	3	1 106
Ouvriers .....	339	650	489	500	992	748	345	267	23	6	2	4 361
Aidants .....	33	4	11	8	8	—	—	1	1	—	—	66
Statut inconnu .....	—	1	1	—	1	—	—	—	—	—	—	3
<b>Total:</b>	<b>384</b>	<b>814</b>	<b>715</b>	<b>746</b>	<b>1 526</b>	<b>1 172</b>	<b>525</b>	<b>420</b>	<b>54</b>	<b>12</b>	<b>7</b>	<b>6 375</b>
<b>Enseignement</b>												
Employeurs .....	—	1	7	12	48	60	21	6	5	2	—	162
Indépendants .....	—	15	32	40	82	81	60	32	22	5	4	373
Employés .....	323	9 219	17 172	16 479	20 005	14 156	4 329	2 247	506	86	45	84 567
Ouvriers .....	160	412	406	451	1 236	1 248	653	524	36	7	5	5 138
Aidants .....	—	6	4	4	11	9	3	3	4	1	—	45
Statut inconnu .....	—	9	23	27	41	11	8	3	—	—	—	122
<b>Total:</b>	<b>483</b>	<b>9 662</b>	<b>17 644</b>	<b>17 013</b>	<b>21 423</b>	<b>15 565</b>	<b>5 074</b>	<b>2 815</b>	<b>573</b>	<b>101</b>	<b>54</b>	<b>90 407</b>
<b>Recherche et développement</b>												
Employeurs .....	—	—	2	5	21	15	3	2	3	—	2	53
Indépendants .....	—	6	13	8	15	10	5	8	5	—	—	70
Employés .....	35	574	1 027	984	1 493	735	220	115	19	7	3	5 212
Ouvriers .....	27	109	97	98	204	116	56	44	—	1	—	752
Statut inconnu .....	—	2	—	—	—	—	—	—	—	—	—	2
<b>Total:</b>	<b>62</b>	<b>691</b>	<b>1 139</b>	<b>1 095</b>	<b>1 733</b>	<b>876</b>	<b>284</b>	<b>169</b>	<b>27</b>	<b>8</b>	<b>5</b>	<b>6 089</b>
<b>Santé et services vétérinaires</b>												
Employeurs .....	—	5	135	476	1 370	974	345	202	137	78	36	3 758
Indépendants .....	2	166	1 160	1 584	2 525	1 728	721	588	459	287	164	9 384
Employés .....	70	1 282	2 041	1 390	2 064	1 596	600	396	77	30	14	9 560
Ouvriers .....	113	388	321	340	908	967	558	408	28	7	3	4 041
Aidants .....	5	16	34	16	17	15	6	5	2	—	1	117
Statut inconnu .....	—	1	4	6	7	3	3	—	2	1	—	27
<b>Total:</b>	<b>190</b>	<b>1 858</b>	<b>3 695</b>	<b>3 812</b>	<b>6 891</b>	<b>5 283</b>	<b>2 233</b>	<b>1 599</b>	<b>705</b>	<b>403</b>	<b>218</b>	<b>26 887</b>
<b>Autres services fournis à la collectivité</b>												
Employeurs .....	—	2	6	8	31	34	16	6	7	3	5	118
Indépendants .....	1	7	22	22	57	71	54	34	21	5	8	302
Employés .....	118	876	1 244	1 473	3 496	4 109	1 994	1 503	501	245	101	15 660
Ouvriers .....	126	624	698	1 027	2 735	2 122	1 106	1 119	39	12	5	9 613
Aidants .....	4	6	18	21	22	26	15	10	3	3	1	129
Statut inconnu .....	—	—	1	4	12	10	8	4	—	1	—	40
<b>Total:</b>	<b>249</b>	<b>1 515</b>	<b>1 989</b>	<b>2 555</b>	<b>6 353</b>	<b>6 372</b>	<b>3 193</b>	<b>2 676</b>	<b>571</b>	<b>269</b>	<b>120</b>	<b>25 862</b>
<b>Services récréatifs; autres services culturels</b>												
Employeurs .....	2	15	21	47	137	145	48	44	30	10	10	509
Indépendants .....	24	248	427	381	735	710	348	262	125	73	46	3 379
Employés .....	85	767	1 096	1 042	1 792	1 544	661	538	131	49	12	7 717
Ouvriers .....	192	466	368	301	652	571	317	286	37	21	6	3 217
Aidants .....	106	115	38	20	24	13	5	3	3	1	1	329
Statut inconnu .....	1	3	—	1	3	1	2	2	3	—	—	16
<b>Total:</b>	<b>410</b>	<b>1 614</b>	<b>1 950</b>	<b>1 792</b>	<b>3 343</b>	<b>2 984</b>	<b>1 381</b>	<b>1 135</b>	<b>329</b>	<b>154</b>	<b>75</b>	<b>15 167</b>

CLASSE D'ACTIVITÉ ET STATUT PROFESSIONNEL	Age											Total
	14-19	20-24	25-29	30-34	35-44	45-54	55-59	60-64	65-69	70-74	75 et plus	
<b>Services personnels</b>												
Employeurs .....	4	137	441	512	958	861	390	200	81	28	14	3 626
Indépendants .....	28	735	996	894	1 769	1 841	1 127	714	184	96	43	8 427
Employés .....	49	292	257	204	363	322	136	99	22	5	1	1 750
Ouvriers .....	1 227	1 231	732	616	1 197	949	457	300	22	4	1	6 736
Aidants .....	94	176	96	55	82	47	28	12	6	5	1	602
Statut inconnu .....	2	4	1	1	2	1	2	3	—	—	—	16
<b>Total:</b>	<b>1 404</b>	<b>2 575</b>	<b>2 523</b>	<b>2 282</b>	<b>4 371</b>	<b>4 021</b>	<b>2 140</b>	<b>1 328</b>	<b>315</b>	<b>138</b>	<b>60</b>	<b>21 157</b>
<b>Autres services n.d.a.</b>												
Employeurs .....	—	—	—	1	4	—	1	2	—	—	—	8
Indépendants .....	1	6	8	3	14	13	8	10	1	—	1	65
Employés .....	33	312	594	946	2 244	1 734	557	276	39	16	10	6 761
Ouvriers .....	104	302	332	405	1 068	1 097	651	509	64	18	7	4 557
Aidants .....	4	3	1	4	9	6	3	2	—	—	—	32
Statut inconnu .....	—	—	—	—	1	2	—	1	—	—	—	4
<b>Total:</b>	<b>142</b>	<b>623</b>	<b>935</b>	<b>1 359</b>	<b>3 340</b>	<b>2 852</b>	<b>1 220</b>	<b>800</b>	<b>104</b>	<b>34</b>	<b>18</b>	<b>11 427</b>
<b>10 - ACTIVITÉS MAL DÉSIGNÉES</b>												
<b>Activités mal désignées</b>												
Employeurs .....	—	15	25	40	149	143	54	62	35	13	9	545
Indépendants .....	9	93	191	220	573	625	319	319	139	84	49	2 621
Employés .....	330	2 203	2 835	2 635	4 812	4 132	1 705	1 231	572	215	121	20 791
Ouvriers .....	1 725	3 233	2 727	2 807	4 817	3 248	1 344	978	212	62	33	21 186
Aidants .....	37	61	40	21	28	23	14	10	4	2	—	240
Statut inconnu .....	38	174	224	197	381	301	124	65	21	5	6	1 536
<b>Total:</b>	<b>2 139</b>	<b>5 779</b>	<b>6 042</b>	<b>5 920</b>	<b>10 760</b>	<b>8 472</b>	<b>3 560</b>	<b>2 665</b>	<b>983</b>	<b>381</b>	<b>218</b>	<b>46 919</b>
<b>Total général:</b>	<b>137 017</b>	<b>287 887</b>	<b>277 783</b>	<b>288 451</b>	<b>607 271</b>	<b>489 802</b>	<b>208 693</b>	<b>146 383</b>	<b>22 199</b>	<b>8 666</b>	<b>4 920</b>	<b>2 479 072</b>

8666  
4920  

---

13586

295503  
194251  

---

489754



CLASSE D'ACTIVITÉ ET STATUT PROFESSIONNEL	Age											Total
	14-19	20-24	25-29	30-34	35-44	45-54	55-59	60-64	65-69	70-74	75 et plus	
<b>Production et distribution d'énergie électrique, gaz, vapeur, eau chaude</b>												
Employeurs .....	—	—	—	—	—	—	—	1	—	—	—	1
Indépendants .....	—	—	2	—	1	1	—	—	—	—	—	4
Employées .....	69	272	247	176	329	209	90	2	4	—	2	1 400
Ouvrières .....	19	43	37	34	108	111	44	2	4	1	—	403
Aidantes .....	—	—	—	1	1	—	—	—	—	—	—	2
<b>Total:</b>	<b>88</b>	<b>315</b>	<b>286</b>	<b>211</b>	<b>439</b>	<b>321</b>	<b>134</b>	<b>5</b>	<b>8</b>	<b>1</b>	<b>2</b>	<b>1 810</b>
<b>Captage, épuration et distribution d'eau</b>												
Indépendants .....	—	—	—	—	1	—	—	—	—	—	—	1
Employées .....	10	100	77	41	77	25	12	4	1	1	—	348
Ouvrières .....	—	8	11	5	21	24	13	5	—	—	—	87
<b>Total:</b>	<b>10</b>	<b>108</b>	<b>88</b>	<b>46</b>	<b>99</b>	<b>49</b>	<b>25</b>	<b>9</b>	<b>1</b>	<b>1</b>	<b>—</b>	<b>436</b>
<b>2 - EXTRACTION ET TRANSFORMATION DE MINÉRAUX NON ÉNERGÉTIQUES ET PRODUITS DÉRIVÉS; INDUSTRIE CHIMIQUE</b>												
<b>Extraction et préparation de minerais métalliques</b>												
Employeurs .....	—	—	—	—	—	1	—	—	—	—	—	1
Employées .....	—	14	3	3	10	4	1	1	—	—	—	36
Ouvrières .....	1	—	—	3	1	1	1	—	—	—	—	7
<b>Total:</b>	<b>1</b>	<b>14</b>	<b>3</b>	<b>6</b>	<b>11</b>	<b>6</b>	<b>2</b>	<b>1</b>	<b>—</b>	<b>—</b>	<b>—</b>	<b>44</b>
<b>Production et première transformation des métaux</b>												
Employeurs .....	—	—	1	—	5	1	4	3	2	1	1	18
Indépendants .....	—	—	—	2	2	1	1	2	—	1	—	9
Employées .....	234	681	374	225	475	310	87	17	8	1	2	2 414
Ouvrières .....	236	252	215	254	701	582	157	17	10	7	5	2 436
Aidantes .....	3	1	1	—	5	—	2	1	—	—	—	13
Statut inconnu .....	—	—	—	—	—	—	1	—	—	—	—	1
<b>Total:</b>	<b>473</b>	<b>934</b>	<b>591</b>	<b>481</b>	<b>1 188</b>	<b>894</b>	<b>252</b>	<b>40</b>	<b>20</b>	<b>10</b>	<b>8</b>	<b>4 891</b>
<b>Extraction de minéraux autres que métalliques et énergétiques, tourbières</b>												
Employeurs .....	—	—	—	—	1	7	3	1	2	—	—	14
Indépendants .....	—	1	—	—	—	1	1	—	1	1	1	6
Employées .....	36	76	31	25	43	42	11	5	4	1	2	276
Ouvrières .....	4	7	9	6	27	24	10	6	—	—	—	93
Aidantes .....	—	1	1	—	5	1	—	—	—	—	—	8
<b>Total:</b>	<b>40</b>	<b>85</b>	<b>41</b>	<b>31</b>	<b>76</b>	<b>75</b>	<b>25</b>	<b>12</b>	<b>7</b>	<b>2</b>	<b>3</b>	<b>397</b>
<b>Industrie des produits minéraux non métalliques</b>												
Employeurs .....	1	1	3	3	11	22	11	18	9	2	11	92
Indépendants .....	1	3	3	8	18	21	2	2	1	1	2	62
Employées .....	285	826	430	302	545	298	96	21	8	6	3	2 820
Ouvrières .....	1 157	1 098	620	687	1 499	830	143	18	7	6	2	6 067
Aidantes .....	2	9	9	10	37	33	10	11	3	2	1	127
<b>Total:</b>	<b>1 446</b>	<b>1 937</b>	<b>1 065</b>	<b>1 010</b>	<b>2 110</b>	<b>1 204</b>	<b>262</b>	<b>70</b>	<b>28</b>	<b>17</b>	<b>19</b>	<b>9 168</b>
<b>Industrie chimique</b>												
Employeurs .....	—	1	1	—	5	9	3	3	4	2	3	31
Indépendants .....	1	2	9	3	11	15	3	4	3	2	1	54
Employées .....	614	2 016	1 266	834	1 333	855	241	44	17	7	6	7 233
Ouvrières .....	843	1 295	878	768	1 669	1 158	312	33	7	4	1	6 968
Aidantes .....	3	9	10	6	11	13	7	2	1	—	—	62
Statut inconnu .....	—	3	—	—	—	2	—	—	—	—	—	5
<b>Total:</b>	<b>1 461</b>	<b>3 326</b>	<b>2 164</b>	<b>1 611</b>	<b>3 029</b>	<b>2 052</b>	<b>566</b>	<b>86</b>	<b>32</b>	<b>15</b>	<b>11</b>	<b>14 353</b>

CLASSE D'ACTIVITÉ ET STATUT PROFESSIONNEL	Age											Total
	14-19	20-24	25-29	30-34	35-44	45-54	55-59	60-64	65-69	70-74	75 et plus	
<b>Production de fibres artificielles et synthétiques</b>												
Employeurs .....	—	—	—	—	—	—	2	—	—	—	—	2
Employées .....	22	56	44	28	41	26	13	—	—	—	—	230
Ouvrières .....	47	109	108	87	184	141	27	—	—	—	1	704
<b>Total:</b>	<b>69</b>	<b>165</b>	<b>152</b>	<b>115</b>	<b>225</b>	<b>167</b>	<b>42</b>	—	—	—	<b>1</b>	<b>936</b>
<b>3 - INDUSTRIES TRANSFORMATRICES DES MÉTAUX, MÉCANIQUE DE PRÉCISION</b>												
<b>Fabrication d'ouvrages en métaux, sauf machines et matériel de transport</b>												
Employeurs .....	—	3	6	11	30	31	18	15	17	6	10	147
Indépendants .....	—	4	6	5	24	27	4	—	8	3	2	83
Employées .....	614	1 457	739	512	854	542	156	48	16	15	10	4 963
Ouvrières .....	1 060	1 124	721	645	1 440	1 002	242	29	10	4	5	6 282
Aidantes .....	10	15	18	32	84	80	24	21	8	—	—	292
Statut inconnu .....	—	—	2	—	—	1	—	—	—	—	—	3
<b>Total:</b>	<b>1 684</b>	<b>2 603</b>	<b>1 492</b>	<b>1 205</b>	<b>2 432</b>	<b>1 683</b>	<b>444</b>	<b>113</b>	<b>59</b>	<b>28</b>	<b>27</b>	<b>11 770</b>
<b>Construction de machines et matériel mécanique</b>												
Employeurs .....	—	—	—	—	8	9	3	2	6	6	3	37
Indépendants .....	—	—	—	1	2	5	1	2	2	1	2	16
Employées .....	397	1 210	608	343	620	368	113	17	5	1	3	3 685
Ouvrières .....	304	626	490	588	1 427	954	146	15	6	2	3	4 561
Aidantes .....	4	3	6	4	14	18	8	—	—	1	—	58
Statut inconnu .....	—	—	—	—	—	1	—	—	—	—	—	1
<b>Total:</b>	<b>705</b>	<b>1 839</b>	<b>1 104</b>	<b>936</b>	<b>2 071</b>	<b>1 355</b>	<b>271</b>	<b>36</b>	<b>19</b>	<b>11</b>	<b>11</b>	<b>8 358</b>
<b>Construction de machines de bureau et pour traitement de l'information</b>												
Employeurs .....	—	—	—	—	—	—	—	1	—	—	—	1
Indépendants .....	—	—	—	—	1	—	—	—	—	—	—	1
Employées .....	40	68	27	14	20	13	3	3	—	—	—	188
Ouvrières .....	50	130	63	43	55	11	1	—	—	—	—	353
<b>Total:</b>	<b>90</b>	<b>198</b>	<b>90</b>	<b>57</b>	<b>76</b>	<b>24</b>	<b>4</b>	<b>4</b>	—	—	—	<b>543</b>
<b>Construction électrique et électronique</b>												
Employeurs .....	—	1	1	—	4	4	3	6	—	—	1	20
Indépendants .....	1	6	5	1	5	3	3	3	—	—	1	28
Employées .....	1 007	2 071	1 115	721	1 147	748	168	26	7	3	2	7 015
Ouvrières .....	5 809	6 750	4 058	2 863	4 131	1 970	315	22	5	2	4	25 929
Aidantes .....	3	4	5	7	23	14	6	1	1	1	—	65
Statut inconnu .....	4	4	—	—	2	1	1	—	—	—	—	12
<b>Total:</b>	<b>6 824</b>	<b>8 836</b>	<b>5 184</b>	<b>3 592</b>	<b>5 312</b>	<b>2 740</b>	<b>496</b>	<b>58</b>	<b>13</b>	<b>6</b>	<b>8</b>	<b>33 069</b>
<b>Construction d'automobiles et pièces détachées</b>												
Employeurs .....	—	—	1	—	3	3	2	—	1	1	—	11
Indépendants .....	—	1	1	1	1	1	1	—	—	—	1	7
Employées .....	210	593	349	215	269	113	39	12	2	1	1	1 804
Ouvrières .....	371	799	488	428	447	147	35	2	2	1	—	2 720
Aidantes .....	—	1	2	3	8	4	5	1	—	—	—	24
Statut inconnu .....	2	1	—	—	—	—	—	—	—	—	—	3
<b>Total:</b>	<b>583</b>	<b>1 395</b>	<b>841</b>	<b>647</b>	<b>728</b>	<b>268</b>	<b>82</b>	<b>15</b>	<b>5</b>	<b>3</b>	<b>2</b>	<b>4 569</b>
<b>Construction d'autre matériel de transport</b>												
Employeurs .....	—	—	—	—	—	3	2	1	1	—	2	9
Indépendants .....	—	—	—	1	2	3	—	—	1	—	—	7
Employées .....	101	205	124	68	108	73	17	5	2	1	1	705
Ouvrières .....	77	90	87	81	148	92	29	1	1	—	—	606
Aidantes .....	—	—	—	—	8	5	2	—	—	1	—	16
Statut inconnu .....	—	—	—	—	1	—	—	—	—	—	—	1
<b>Total:</b>	<b>178</b>	<b>295</b>	<b>211</b>	<b>150</b>	<b>267</b>	<b>176</b>	<b>50</b>	<b>7</b>	<b>5</b>	<b>2</b>	<b>3</b>	<b>1 344</b>

CLASSE D'ACTIVITÉ ET STATUT PROFESSIONNEL	Age											Total
	14-19	20-24	25-29	30-34	35-44	45-54	55-59	60-64	65-69	70-74	75 et plus	
<b>Fabrication d'instruments de précision, optique</b>												
Employeurs .....	—	—	—	2	2	5	1	1	1	—	—	12
Indépendants .....	—	3	6	3	9	16	3	1	3	—	1	45
Employées .....	68	157	106	48	94	62	17	7	1	—	—	560
Ouvrières .....	85	125	66	64	142	102	29	1	—	1	—	615
Aidantes .....	3	6	6	13	27	19	5	7	3	—	—	89
Statut inconnu .....	—	—	—	—	1	—	—	—	—	—	1	2
<b>Total:</b>	<b>156</b>	<b>291</b>	<b>184</b>	<b>130</b>	<b>275</b>	<b>204</b>	<b>55</b>	<b>17</b>	<b>8</b>	<b>1</b>	<b>2</b>	<b>1 323</b>
<b>4 - AUTRES INDUSTRIES MANUFACTURIÈRES</b>												
<b>Industrie des produits alimentaires, boissons, tabac</b>												
Employeurs .....	—	3	6	7	40	67	42	33	28	20	15	261
Indépendants .....	6	13	24	26	71	71	45	31	18	12	9	326
Employées .....	1 073	2 063	1 060	652	1 227	800	256	65	32	7	15	7 250
Ouvrières .....	4 879	4 525	2 701	2 324	4 638	3 054	788	76	24	4	7	23 020
Aidantes .....	130	289	326	419	862	638	203	104	36	15	2	3 024
Statut inconnu .....	5	3	1	—	4	3	—	1	—	—	—	17
<b>Total:</b>	<b>6 093</b>	<b>6 896</b>	<b>4 118</b>	<b>3 428</b>	<b>6 842</b>	<b>4 633</b>	<b>1 334</b>	<b>310</b>	<b>138</b>	<b>58</b>	<b>48</b>	<b>33 898</b>
<b>Industrie textile</b>												
Employeurs .....	—	2	6	10	35	23	19	16	11	4	10	136
Indépendants .....	4	6	10	23	45	30	17	9	8	2	3	157
Employées .....	788	1 536	901	552	1 115	553	217	49	12	7	2	5 732
Ouvrières .....	9 758	8 722	5 326	4 609	9 176	6 180	1 366	62	15	7	6	45 227
Aidantes .....	23	32	18	36	56	41	24	21	13	1	—	265
Statut inconnu .....	9	3	1	3	4	2	1	1	—	—	—	24
<b>Total:</b>	<b>10 582</b>	<b>10 301</b>	<b>6 262</b>	<b>5 233</b>	<b>10 431</b>	<b>6 829</b>	<b>1 644</b>	<b>158</b>	<b>59</b>	<b>21</b>	<b>21</b>	<b>51 541</b>
<b>Industrie du cuir</b>												
Employeurs .....	—	1	2	1	6	7	4	3	2	1	3	30
Indépendants .....	1	—	—	1	3	8	1	1	1	—	—	16
Employées .....	37	77	38	41	64	39	14	4	—	—	1	315
Ouvrières .....	506	423	237	216	372	297	72	9	1	1	1	2 135
Aidantes .....	2	4	1	6	14	10	3	3	1	1	—	45
Statut inconnu .....	2	—	1	—	—	1	—	—	—	—	—	4
<b>Total:</b>	<b>548</b>	<b>505</b>	<b>279</b>	<b>265</b>	<b>459</b>	<b>362</b>	<b>94</b>	<b>20</b>	<b>5</b>	<b>3</b>	<b>5</b>	<b>2 545</b>
<b>Industrie des chaussures et de l'habillement</b>												
Employeurs .....	1	9	31	39	150	172	67	45	30	17	12	573
Indépendants .....	32	98	130	183	513	603	291	94	61	30	12	2 047
Employées .....	987	1 956	967	677	1 143	697	219	46	25	9	6	6 732
Ouvrières .....	19 884	19 415	8 788	5 811	9 712	5 086	1 194	145	47	17	15	70 114
Aidantes .....	58	38	54	49	198	214	72	46	20	4	2	755
Statut inconnu .....	13	11	7	2	10	2	1	—	1	—	—	47
<b>Total:</b>	<b>20 975</b>	<b>21 527</b>	<b>9 977</b>	<b>6 761</b>	<b>11 726</b>	<b>6 774</b>	<b>1 844</b>	<b>376</b>	<b>184</b>	<b>77</b>	<b>47</b>	<b>80 268</b>
<b>Industrie du bois et du meuble en bois</b>												
Employeurs .....	—	2	2	5	18	36	23	20	17	14	16	153
Indépendants .....	1	4	9	5	31	20	8	3	4	4	5	94
Employées .....	320	620	292	195	307	151	43	24	7	1	3	1 963
Ouvrières .....	955	1 004	666	577	907	518	99	15	7	—	2	4 750
Aidantes .....	15	19	16	29	100	77	35	16	7	1	—	315
Statut inconnu .....	1	—	—	—	1	1	—	—	1	—	—	4
<b>Total:</b>	<b>1 292</b>	<b>1 649</b>	<b>985</b>	<b>811</b>	<b>1 364</b>	<b>803</b>	<b>208</b>	<b>78</b>	<b>43</b>	<b>20</b>	<b>26</b>	<b>7 279</b>

CLASSE D'ACTIVITÉ ET STATUT PROFESSIONNEL	Age											
	14-19	20-24	25-29	30-34	35-44	45-54	55-59	60-64	65-69	70-74	75 et plus	Total
<b>Industrie du papier et fabrication d'articles en papier, imprimerie et édition</b>												
Employeurs .....	—	3	10	10	28	39	17	18	11	9	11	156
Indépendants .....	4	13	31	34	71	77	31	11	9	7	2	290
Employées .....	846	1 834	936	670	1 107	790	237	65	37	10	8	6 540
Ouvrières .....	2 494	2 337	1 252	1 084	2 061	1 276	348	32	8	5	7	10 904
Aidantes .....	22	42	49	66	125	114	50	19	14	5	2	508
Statut inconnu .....	2	2	—	—	3	—	2	—	—	—	—	9
<b>Total:</b>	<b>3 368</b>	<b>4 231</b>	<b>2 278</b>	<b>1 864</b>	<b>3 395</b>	<b>2 296</b>	<b>685</b>	<b>145</b>	<b>79</b>	<b>36</b>	<b>30</b>	<b>18 407</b>
<b>Industrie du caoutchouc - transf. plastiques</b>												
Employeurs .....	—	2	—	—	5	9	4	4	1	—	1	26
Indépendants .....	1	2	3	6	9	7	4	—	2	1	2	37
Employées .....	222	506	258	179	273	155	37	7	6	2	—	1 645
Ouvrières .....	943	905	600	460	869	510	97	13	2	1	2	4 402
Aidantes .....	5	3	7	9	13	15	2	4	2	—	—	60
Statut inconnu .....	1	—	—	1	—	1	—	—	—	—	—	3
<b>Total:</b>	<b>1 172</b>	<b>1 418</b>	<b>868</b>	<b>655</b>	<b>1 169</b>	<b>697</b>	<b>144</b>	<b>28</b>	<b>13</b>	<b>4</b>	<b>5</b>	<b>6 173</b>
<b>Autres industries manufacturières</b>												
Employeurs .....	—	2	1	2	8	11	4	2	5	1	3	39
Indépendants .....	1	2	4	6	21	5	7	4	6	5	1	62
Employées .....	152	322	164	102	151	91	30	10	3	1	1	1 027
Ouvrières .....	1 315	730	354	273	440	268	75	11	2	1	1	3 470
Aidantes .....	6	4	10	11	21	30	6	6	4	—	1	99
Statut inconnu .....	—	—	—	—	1	—	—	—	—	—	—	1
<b>Total:</b>	<b>1 474</b>	<b>1 060</b>	<b>533</b>	<b>394</b>	<b>642</b>	<b>405</b>	<b>122</b>	<b>33</b>	<b>20</b>	<b>8</b>	<b>7</b>	<b>4 698</b>
<b>5 - BATIMENT ET GÉNIE CIVIL</b>												
<b>Bâtiment et génie civil</b>												
Employeurs .....	2	7	21	37	115	121	62	58	50	25	27	525
Indépendants .....	5	16	15	47	80	55	23	19	10	8	9	287
Employées .....	650	1 549	815	538	891	486	162	67	21	7	5	5 191
Ouvrières .....	243	298	176	172	334	287	111	45	16	10	12	1 704
Aidantes .....	33	60	87	149	398	269	103	46	18	4	5	1 172
Statut inconnu .....	2	—	—	2	—	—	2	—	—	—	—	6
<b>Total:</b>	<b>935</b>	<b>1 930</b>	<b>1 114</b>	<b>945</b>	<b>1 818</b>	<b>1 218</b>	<b>463</b>	<b>235</b>	<b>115</b>	<b>54</b>	<b>58</b>	<b>8 885</b>
<b>6 - COMMERCE, RESTAURATION ET HÉBERGEMENT, RÉPARATIONS</b>												
<b>Commerce de gros, sauf récupération</b>												
Employeurs .....	—	8	30	48	173	181	142	93	70	50	42	837
Indépendants .....	6	57	101	133	344	343	137	97	67	55	31	1 371
Employées .....	2 955	6 281	3 528	2 380	4 191	2 583	785	254	118	47	26	23 148
Ouvrières .....	1 141	1 040	587	525	1 104	819	245	39	15	5	3	5 523
Aidantes .....	102	195	205	313	920	813	277	159	79	28	17	3 108
Statut inconnu .....	2	—	1	1	2	3	1	—	—	—	—	10
<b>Total:</b>	<b>4 206</b>	<b>7 581</b>	<b>4 452</b>	<b>3 400</b>	<b>6 734</b>	<b>4 742</b>	<b>1 587</b>	<b>642</b>	<b>349</b>	<b>185</b>	<b>119</b>	<b>33 997</b>
<b>Récupération</b>												
Employeurs .....	—	—	2	1	7	12	3	5	1	3	1	35
Indépendants .....	1	3	3	8	30	15	11	7	6	2	1	87
Employées .....	12	44	14	23	32	23	4	—	4	1	1	158
Ouvrières .....	57	45	39	34	70	67	14	2	1	—	—	329
Aidantes .....	9	8	8	6	30	28	10	4	4	—	1	108
<b>Total:</b>	<b>79</b>	<b>100</b>	<b>66</b>	<b>72</b>	<b>169</b>	<b>145</b>	<b>42</b>	<b>18</b>	<b>16</b>	<b>6</b>	<b>4</b>	<b>717</b>

CLASSE D'ACTIVITÉ ET STATUT PROFESSIONNEL	Age											Total
	14-19	20-24	25-29	30-34	35-44	45-54	55-59	60-64	65-69	70-74	75 et plus	
<b>Intermédiaires du commerce</b>												
Employeurs .....	—	—	—	1	1	1	1	1	—	—	—	5
Indépendants .....	—	2	3	5	12	9	9	5	1	—	1	47
Employées .....	10	36	19	22	29	16	8	1	—	—	—	141
Ouvrières .....	2	—	—	—	3	2	1	1	—	—	—	9
Aidantes .....	—	1	2	1	2	7	—	2	1	2	—	18
Statut inconnu .....	—	—	—	1	—	—	—	—	—	—	—	1
<b>Total:</b>	<b>12</b>	<b>39</b>	<b>24</b>	<b>30</b>	<b>47</b>	<b>35</b>	<b>19</b>	<b>10</b>	<b>2</b>	<b>2</b>	<b>1</b>	<b>221</b>
<b>Commerce de détail</b>												
Employeurs .....	4	78	280	401	1 202	1 223	616	467	323	184	176	4 954
Indépendants .....	121	1 953	3 358	4 437	12 301	11 479	5 309	3 582	2 175	1 154	939	46 808
Employées .....	9 746	14 745	8 246	6 736	13 518	9 038	2 292	455	156	62	39	65 033
Ouvrières .....	5 204	3 447	1 645	1 416	3 034	2 328	737	129	39	19	6	18 004
Aidantes .....	1 154	2 340	2 942	4 102	9 708	8 035	2 976	1 541	579	218	91	33 686
Statut inconnu .....	1	2	5	6	20	20	7	3	2	—	—	66
<b>Total:</b>	<b>16 230</b>	<b>22 565</b>	<b>16 476</b>	<b>17 098</b>	<b>39 783</b>	<b>32 123</b>	<b>11 937</b>	<b>6 177</b>	<b>3 274</b>	<b>1 637</b>	<b>1 251</b>	<b>168 551</b>
<b>Restauration et hébergement</b>												
Employeurs .....	1	62	159	180	609	533	212	132	76	39	28	2 031
Indépendants .....	69	1 200	2 224	2 768	7 830	7 568	3 006	1 889	968	537	398	28 457
Employées .....	314	628	471	418	978	865	314	97	56	15	11	4 167
Ouvrières .....	1 021	1 301	1 034	1 010	2 071	1 876	660	168	43	11	5	9 200
Aidantes .....	439	589	648	706	1 633	1 544	519	244	114	28	16	6 480
Statut inconnu .....	—	1	2	3	13	9	2	1	—	2	—	33
<b>Total:</b>	<b>1 844</b>	<b>3 781</b>	<b>4 538</b>	<b>5 085</b>	<b>13 134</b>	<b>12 395</b>	<b>4 713</b>	<b>2 531</b>	<b>1 257</b>	<b>632</b>	<b>458</b>	<b>50 368</b>
<b>Réparation de biens de consommation et des véhicules</b>												
Employeurs .....	2	2	6	15	39	43	18	19	5	9	5	163
Indépendants .....	—	8	14	35	35	40	15	10	9	4	3	173
Employées .....	354	676	317	197	350	180	47	21	10	—	2	2 154
Ouvrières .....	113	112	75	50	124	94	28	7	4	1	2	610
Aidantes .....	47	76	124	172	376	224	70	19	8	4	1	1 121
Statut inconnu .....	—	—	1	—	1	—	—	—	—	—	—	2
<b>Total:</b>	<b>516</b>	<b>874</b>	<b>537</b>	<b>469</b>	<b>925</b>	<b>581</b>	<b>178</b>	<b>76</b>	<b>36</b>	<b>18</b>	<b>13</b>	<b>4 223</b>
<b>7 - TRANSPORTS ET COMMUNICATION</b>												
<b>Chemins de fer</b>												
Employeurs .....	—	—	—	—	—	1	1	—	—	—	—	2
Employées .....	36	80	45	36	150	236	34	10	6	4	2	639
Ouvrières .....	19	25	29	33	145	163	40	8	4	2	2	470
Aidantes .....	1	—	1	—	1	2	2	1	—	—	—	8
Statut inconnu .....	1	—	—	—	—	—	—	—	—	—	—	1
<b>Total:</b>	<b>57</b>	<b>105</b>	<b>75</b>	<b>69</b>	<b>296</b>	<b>402</b>	<b>77</b>	<b>19</b>	<b>10</b>	<b>6</b>	<b>4</b>	<b>1 120</b>
<b>Autres transports terrestres</b>												
Employeurs .....	—	3	5	12	72	48	40	25	18	12	7	242
Indépendants .....	1	5	11	17	52	54	19	28	2	3	6	198
Employées .....	375	731	318	188	326	224	76	23	13	3	3	2 280
Ouvrières .....	48	88	92	68	183	129	42	9	4	3	1	667
Aidantes .....	5	17	45	59	153	109	38	20	4	6	1	457
<b>Total:</b>	<b>429</b>	<b>844</b>	<b>471</b>	<b>344</b>	<b>786</b>	<b>564</b>	<b>215</b>	<b>105</b>	<b>41</b>	<b>27</b>	<b>18</b>	<b>3 844</b>
<b>Navigation intérieure</b>												
Employeurs .....	—	—	1	1	3	5	8	9	9	10	1	47
Indépendants .....	—	9	10	4	29	31	24	13	9	6	7	142
Employées .....	3	16	21	9	21	19	6	2	4	2	—	103
Ouvrières .....	21	58	51	62	84	97	35	13	7	3	—	431
Aidantes .....	78	190	200	217	439	456	145	81	37	11	6	1 860
Statut inconnu .....	—	1	—	1	—	—	2	—	—	—	—	4
<b>Total:</b>	<b>102</b>	<b>274</b>	<b>283</b>	<b>294</b>	<b>576</b>	<b>608</b>	<b>220</b>	<b>118</b>	<b>66</b>	<b>32</b>	<b>14</b>	<b>2 587</b>



CLASSE D'ACTIVITÉ ET STATUT PROFESSIONNEL	Age											
	14-19	20-24	25-29	30-34	35-44	45-54	55-59	60-64	65-69	70-74	75 et plus	Total
<b>Transports maritimes et par cabotage</b>												
Employeurs .....	—	—	—	—	—	3	3	1	—	1	1	9
Indépendants .....	—	—	—	—	—	1	—	—	—	—	—	1
Employées .....	77	140	55	30	71	47	15	4	3	—	1	443
Ouvrières .....	9	28	34	36	71	60	19	10	7	4	3	281
Aidantes .....	—	—	1	—	1	3	—	—	—	—	—	5
<b>Total:</b>	<b>86</b>	<b>168</b>	<b>90</b>	<b>66</b>	<b>143</b>	<b>114</b>	<b>37</b>	<b>15</b>	<b>10</b>	<b>5</b>	<b>5</b>	<b>739</b>
<b>Transports aériens</b>												
Indépendants .....	—	—	1	—	—	—	—	—	—	—	—	1
Employées .....	39	321	327	191	265	111	23	2	—	—	1	1 280
Ouvrières .....	10	24	21	47	110	83	26	—	—	—	—	321
<b>Total:</b>	<b>49</b>	<b>345</b>	<b>349</b>	<b>238</b>	<b>375</b>	<b>194</b>	<b>49</b>	<b>2</b>	<b>—</b>	<b>—</b>	<b>1</b>	<b>1 602</b>
<b>Activités annexes aux transports</b>												
Employeurs .....	—	—	—	—	1	—	—	3	1	1	1	7
Indépendants .....	—	—	1	2	2	—	1	—	—	—	—	6
Employées .....	115	233	105	69	139	76	24	7	4	2	—	774
Ouvrières .....	10	22	18	16	50	48	18	2	2	—	—	186
Aidantes .....	5	5	7	8	21	17	11	3	1	1	—	79
<b>Total:</b>	<b>130</b>	<b>260</b>	<b>131</b>	<b>95</b>	<b>213</b>	<b>141</b>	<b>54</b>	<b>15</b>	<b>8</b>	<b>4</b>	<b>1</b>	<b>1 052</b>
<b>Agences de voyage, intermédiaires des transports, dépôts et entrepôts</b>												
Employeurs .....	—	—	3	1	12	12	4	1	2	3	3	41
Indépendants .....	—	2	2	2	7	8	7	5	—	1	—	34
Employées .....	634	1 394	620	343	497	317	86	32	7	1	1	3 932
Ouvrières .....	46	57	43	31	74	74	30	8	4	1	—	368
Aidantes .....	1	2	3	8	16	19	6	2	3	3	—	63
<b>Total:</b>	<b>681</b>	<b>1 455</b>	<b>671</b>	<b>385</b>	<b>606</b>	<b>430</b>	<b>133</b>	<b>48</b>	<b>16</b>	<b>9</b>	<b>4</b>	<b>4 438</b>
<b>Communications</b>												
Indépendants .....	—	—	—	—	1	1	1	—	—	—	—	3
Employées .....	625	1 201	856	632	1 541	936	389	205	6	4	1	6 396
Ouvrières .....	45	102	120	146	397	365	99	51	7	2	—	1 334
Aidantes .....	1	—	—	1	2	5	1	1	—	—	—	11
Statut inconnu .....	—	—	—	1	—	3	1	—	—	—	—	5
<b>Total:</b>	<b>671</b>	<b>1 303</b>	<b>976</b>	<b>780</b>	<b>1 941</b>	<b>1 310</b>	<b>491</b>	<b>257</b>	<b>13</b>	<b>6</b>	<b>1</b>	<b>7 749</b>
<b>8 - INSTITUTIONS DE CRÉDIT, ASSURANCES, SERVICES FOURNIS AUX ENTREPRISES, LOCATION</b>												
<b>Institutions de crédit</b>												
Employeurs .....	—	1	—	1	3	4	2	2	—	—	—	13
Indépendants .....	1	10	36	46	117	81	29	22	14	4	7	367
Employées .....	2 507	6 361	3 376	1 568	2 152	1 184	343	95	21	16	15	17 638
Ouvrières .....	52	160	184	195	531	449	152	35	7	3	—	1 768
Aidantes .....	6	8	9	22	45	37	10	5	1	2	1	146
Statut inconnu .....	—	1	—	—	2	—	—	—	—	—	—	3
<b>Total:</b>	<b>2 566</b>	<b>6 541</b>	<b>3 605</b>	<b>1 832</b>	<b>2 850</b>	<b>1 755</b>	<b>536</b>	<b>159</b>	<b>43</b>	<b>25</b>	<b>23</b>	<b>19 935</b>
<b>Assurances, sauf assurances sociales obligatoires</b>												
Employeurs .....	—	—	1	3	7	17	10	7	5	2	—	52
Indépendants .....	—	19	73	146	411	342	141	90	54	30	16	1 322
Employées .....	1 887	3 784	1 825	1 255	2 090	1 196	396	134	64	25	22	12 678
Ouvrières .....	52	96	57	60	179	212	99	32	14	9	4	814
Aidantes .....	6	29	34	42	111	83	28	16	7	6	—	362
Statut inconnu .....	—	—	3	—	3	1	1	1	—	—	—	9
<b>Total:</b>	<b>1 945</b>	<b>3 928</b>	<b>1 993</b>	<b>1 506</b>	<b>2 801</b>	<b>1 851</b>	<b>675</b>	<b>280</b>	<b>144</b>	<b>72</b>	<b>42</b>	<b>15 237</b>

CLASSE D'ACTIVITÉ ET STATUT PROFESSIONNEL	Age											
	14-19	20-24	25-29	30-34	35-44	45-54	55-59	60-64	65-69	70-74	75 et plus	Total
<b>Auxiliaires financiers et d'assurances; affaires immobilières, services fournis aux entreprises</b>												
Employeurs .....	—	1	17	27	77	57	24	15	16	7	5	246
Indépendants .....	8	146	228	229	498	395	138	94	54	25	26	1 841
Employées .....	1 798	4 927	2 660	1 728	2 858	1 581	516	216	75	30	10	16 399
Ouvrières .....	210	219	160	137	281	280	102	36	18	2	5	1 450
Aidantes .....	13	89	173	227	582	327	147	72	34	20	6	1 690
Statut inconnu .....	1	2	1	—	1	1	1	—	—	—	—	7
<b>Total:</b>	<b>2 030</b>	<b>5 384</b>	<b>3 239</b>	<b>2 348</b>	<b>4 297</b>	<b>2 641</b>	<b>928</b>	<b>433</b>	<b>197</b>	<b>84</b>	<b>52</b>	<b>21 633</b>
<b>Location de biens mobiliers</b>												
Employeurs .....	—	—	1	1	2	4	1	—	—	1	—	12
Indépendants .....	—	2	5	1	9	13	11	2	2	1	2	48
Employées .....	12	57	18	8	22	16	4	4	1	1	1	144
Ouvrières .....	4	4	2	5	5	9	3	—	—	—	—	32
Aidantes .....	—	—	—	2	11	9	1	1	1	—	—	25
<b>Total:</b>	<b>16</b>	<b>63</b>	<b>26</b>	<b>17</b>	<b>49</b>	<b>49</b>	<b>23</b>	<b>8</b>	<b>4</b>	<b>3</b>	<b>3</b>	<b>261</b>
<b>Location de biens immobiliers propres</b>												
Employeurs .....	—	—	—	—	—	3	—	—	—	—	—	3
Indépendants .....	—	—	1	2	4	7	3	—	2	—	1	20
Employées .....	5	25	19	16	32	22	9	9	6	—	1	144
Ouvrières .....	2	5	3	6	26	29	19	7	4	1	1	103
Aidantes .....	—	1	2	—	3	2	—	1	—	—	—	9
<b>Total:</b>	<b>7</b>	<b>31</b>	<b>25</b>	<b>24</b>	<b>65</b>	<b>63</b>	<b>31</b>	<b>17</b>	<b>12</b>	<b>1</b>	<b>3</b>	<b>279</b>
<b>9 - AUTRES SERVICES</b>												
<b>Administration générale, défense nationale et sécurité sociale obligatoire</b>												
Employeurs .....	—	—	—	1	5	2	1	—	2	—	—	11
Indépendants .....	—	10	7	8	17	13	6	1	1	—	—	63
Employées .....	2 662	10 043	6 202	4 481	8 847	6 117	1 649	655	110	36	27	40 829
Ouvrières .....	333	923	946	1 356	3 439	2 851	948	330	50	16	10	11 202
Aidantes .....	2	11	11	17	33	17	10	7	2	1	—	111
Statut inconnu .....	—	5	9	7	17	12	7	1	—	—	—	58
<b>Total:</b>	<b>2 997</b>	<b>10 992</b>	<b>7 175</b>	<b>5 870</b>	<b>12 358</b>	<b>9 012</b>	<b>2 621</b>	<b>994</b>	<b>165</b>	<b>53</b>	<b>37</b>	<b>52 274</b>
<b>Services d'hygiène publique, administration des cimetières</b>												
Employeurs .....	—	1	3	1	9	5	4	1	4	—	1	29
Indépendants .....	—	—	2	4	10	7	2	3	1	1	1	31
Employées .....	28	83	54	37	80	59	19	8	1	—	—	369
Ouvrières .....	229	310	280	382	871	735	269	73	27	10	2	3 188
Aidantes .....	2	5	7	14	14	9	3	2	1	1	—	58
Statut inconnu .....	—	—	—	—	1	1	—	—	—	—	—	2
<b>Total:</b>	<b>259</b>	<b>399</b>	<b>346</b>	<b>438</b>	<b>985</b>	<b>816</b>	<b>297</b>	<b>87</b>	<b>34</b>	<b>12</b>	<b>4</b>	<b>3 677</b>
<b>Enseignement</b>												
Employeurs .....	—	2	4	4	15	20	12	5	5	4	1	72
Indépendants .....	2	27	24	21	60	44	28	12	7	5	2	232
Employées .....	1 880	25 197	23 741	17 881	19 985	15 536	4 158	2 134	575	125	55	111 267
Ouvrières .....	487	942	1 065	1 647	4 763	3 689	1 069	373	57	22	3	14 117
Aidantes .....	14	13	13	26	70	61	29	13	10	7	4	260
Statut inconnu .....	1	24	33	18	34	23	11	4	—	—	—	148
<b>Total:</b>	<b>2 384</b>	<b>26 205</b>	<b>24 880</b>	<b>19 597</b>	<b>24 927</b>	<b>19 373</b>	<b>5 307</b>	<b>2 541</b>	<b>654</b>	<b>163</b>	<b>65</b>	<b>126 096</b>

CLASSE D'ACTIVITÉ ET STATUT PROFESSIONNEL	Age											Total
	14-19	20-24	25-29	30-34	35-44	45-54	55-59	60-64	65-69	70-74	75 et plus	
<b>Recherche et développement</b>												
Employeurs .....	—	—	1	2	1	1	1	—	1	—	—	7
Indépendants .....	—	3	2	2	6	3	—	1	—	—	—	17
Employées .....	105	649	421	272	368	146	47	15	3	—	1	2 027
Ouvrières .....	31	58	28	37	74	42	11	9	1	—	1	292
Aidantes .....	—	4	5	6	8	2	1	1	—	—	—	27
Statut inconnu .....	—	—	1	1	1	—	—	—	—	—	—	3
<b>Total:</b>	<b>136</b>	<b>714</b>	<b>458</b>	<b>320</b>	<b>458</b>	<b>194</b>	<b>60</b>	<b>26</b>	<b>5</b>	<b>—</b>	<b>2</b>	<b>2 373</b>
<b>Santé et services vétérinaires</b>												
Employeurs .....	—	6	31	48	87	63	21	20	3	2	1	282
Indépendants .....	11	308	447	424	614	486	176	87	43	15	10	2 621
Employées .....	2 575	14 337	7 411	4 646	7 153	5 072	1 684	684	214	98	71	43 945
Ouvrières .....	2 088	2 432	1 325	1 301	3 053	2 349	758	196	51	13	4	13 570
Aidantes .....	32	104	209	366	612	334	131	84	30	6	12	1 920
Statut inconnu .....	2	11	4	8	11	10	3	—	—	1	—	50
<b>Total:</b>	<b>4 708</b>	<b>17 198</b>	<b>9 427</b>	<b>6 793</b>	<b>11 530</b>	<b>8 314</b>	<b>2 773</b>	<b>1 071</b>	<b>341</b>	<b>135</b>	<b>98</b>	<b>62 388</b>
<b>Autres services fournis à la collectivité</b>												
Employeurs .....	—	2	8	9	25	25	14	8	4	1	—	96
Indépendants .....	2	18	20	21	49	39	9	12	5	5	—	180
Employées .....	1 065	3 047	1 666	1 340	2 613	2 010	805	318	148	82	64	13 158
Ouvrières .....	794	1 093	636	706	1 625	1 468	524	151	56	27	9	7 089
Aidantes .....	19	19	20	31	89	102	64	41	24	13	14	436
Statut inconnu .....	—	1	—	3	8	9	2	2	3	—	1	29
<b>Total:</b>	<b>1 880</b>	<b>4 180</b>	<b>2 350</b>	<b>2 110</b>	<b>4 409</b>	<b>3 653</b>	<b>1 418</b>	<b>532</b>	<b>240</b>	<b>128</b>	<b>88</b>	<b>20 988</b>
<b>Services récréatifs; autres services culturels</b>												
Employeurs .....	—	2	5	4	19	14	12	13	3	4	5	81
Indépendants .....	8	80	96	80	207	166	85	57	34	20	9	842
Employées .....	201	771	661	466	896	686	259	92	41	13	6	4 092
Ouvrières .....	74	142	139	161	372	434	139	53	8	8	4	1 534
Aidantes .....	47	61	53	59	138	121	35	28	9	3	4	558
Statut inconnu .....	2	2	—	1	9	3	1	—	—	1	—	19
<b>Total:</b>	<b>332</b>	<b>1 058</b>	<b>954</b>	<b>771</b>	<b>1 641</b>	<b>1 424</b>	<b>531</b>	<b>243</b>	<b>95</b>	<b>49</b>	<b>28</b>	<b>7 126</b>
<b>Services personnels</b>												
Employeurs .....	6	201	519	356	445	299	122	54	24	13	6	2 045
Indépendants .....	423	2 801	2 515	1 620	2 231	1 487	559	191	69	31	16	11 943
Employées .....	387	894	564	428	789	589	187	81	20	9	5	3 953
Ouvrières .....	5 563	3 906	1 797	1 331	2 454	1 617	434	67	21	6	5	17 201
Aidantes .....	239	317	339	353	751	572	208	65	34	7	5	2 890
Statut inconnu .....	3	6	3	4	3	3	4	1	—	—	—	27
<b>Total:</b>	<b>6 621</b>	<b>8 125</b>	<b>5 737</b>	<b>4 092</b>	<b>6 673</b>	<b>4 567</b>	<b>1 514</b>	<b>459</b>	<b>168</b>	<b>66</b>	<b>37</b>	<b>38 059</b>
<b>Autres services n.d.a.</b>												
Employeurs .....	—	—	1	—	1	—	—	—	—	—	—	2
Indépendants .....	4	5	5	7	21	18	5	1	2	—	—	68
Employées .....	887	1 288	1 113	963	1 635	1 351	480	172	65	18	15	7 987
Ouvrières .....	4 367	2 963	1 739	1 799	4 279	4 591	2 188	714	266	84	49	23 039
Aidantes .....	297	125	43	35	93	104	42	19	8	5	4	775
Statut inconnu .....	4	3	1	1	11	6	3	1	1	—	—	31
<b>Total:</b>	<b>5 559</b>	<b>4 384</b>	<b>2 902</b>	<b>2 805</b>	<b>6 040</b>	<b>6 070</b>	<b>2 718</b>	<b>907</b>	<b>342</b>	<b>107</b>	<b>68</b>	<b>31 902</b>

CLASSE D'ACTIVITÉ ET STATUT PROFESSIONNEL	Age											Total
	14-19	20-24	25-29	30-34	35-44	45-54	55-59	60-64	65-69	70-74	75 et plus	
<b>10 – ACTIVITÉS MAL DÉSIGNÉES</b>												
<b>Activités mal désignées</b>												
Employeurs .....	2	4	5	8	12	21	14	9	6	11	4	96
Indépendants .....	1	47	68	91	265	276	128	93	52	42	25	1 088
Employées .....	1 090	3 336	2 502	1 775	2 988	2 278	792	401	182	48	42	15 434
Ouvrières .....	926	1 373	832	759	1 453	1 197	398	194	87	43	31	7 293
Aidantes .....	35	72	53	60	146	132	55	28	17	6	3	607
Statut inconnu .....	35	131	89	82	145	114	38	27	13	6	7	687
<b>Total:</b>	<b>2 089</b>	<b>4 963</b>	<b>3 549</b>	<b>2 775</b>	<b>5 009</b>	<b>4 018</b>	<b>1 425</b>	<b>752</b>	<b>357</b>	<b>156</b>	<b>112</b>	<b>25 205</b>
<b>Total général:</b>	<b>120 729</b>	<b>208 118</b>	<b>137 589</b>	<b>113 280</b>	<b>214 633</b>	<b>160 034</b>	<b>52 706</b>	<b>21 677</b>	<b>9 309</b>	<b>4 247</b>	<b>3 165</b>	<b>1 045 487</b>

CLASSE D'ACTIVITÉ ET STATUT PROFESSIONNEL	Age											
	14-19	20-24	25-29	30-34	35-44	45-54	55-59	60-64	65-69	70-74	75 et plus	Total
<b>0 - AGRICULTURE, SYLVICULTURE ET PÊCHE</b>												
<b>Agriculture</b>												
Employeurs .....	7	78	242	477	1 468	1 483	718	533	235	148	100	5 489
Indépendants .....	313	2 353	5 107	9 052	29 454	29 483	15 633	13 129	3 088	1 218	729	109 559
Employé(e)s .....	40	184	175	154	294	199	68	51	10	3	—	1 178
Ouvrier(ère)s .....	1 040	1 167	778	829	2 202	2 142	1 128	919	52	10	5	10 272
Aidant(e)s .....	5 767	6 507	2 824	2 629	5 521	4 307	1 836	1 185	255	88	65	30 984
Statut inconnu .....	2	6	4	8	11	17	10	8	1	—	—	67
<b>Total:</b>	<b>7 169</b>	<b>10 295</b>	<b>9 130</b>	<b>13 149</b>	<b>38 950</b>	<b>37 631</b>	<b>19 393</b>	<b>15 825</b>	<b>3 641</b>	<b>1 467</b>	<b>899</b>	<b>157 549</b>
<b>Sylviculture et exploitation forestière</b>												
Employeurs .....	—	3	8	14	47	54	27	12	7	3	3	178
Indépendants .....	7	44	50	64	135	123	30	37	5	4	2	501
Employé(e)s .....	5	18	13	18	61	63	29	35	5	3	1	251
Ouvrier(ère)s .....	119	170	145	159	524	456	213	144	10	4	2	1 946
Aidant(e)s .....	27	26	5	5	8	6	3	2	—	—	—	82
Statut inconnu .....	—	—	—	—	—	1	1	—	—	—	—	2
<b>Total:</b>	<b>158</b>	<b>261</b>	<b>221</b>	<b>260</b>	<b>775</b>	<b>703</b>	<b>303</b>	<b>230</b>	<b>27</b>	<b>14</b>	<b>8</b>	<b>2 960</b>
<b>Pêche</b>												
Employeurs .....	—	2	12	14	61	57	31	12	10	5	3	207
Indépendants .....	—	3	7	10	14	15	5	8	4	3	2	71
Employé(e)s .....	5	9	6	5	29	5	9	2	—	—	—	70
Ouvrier(ère)s .....	202	217	187	157	225	173	50	27	—	2	—	1 240
Aidant(e)s .....	2	8	3	2	3	2	1	—	—	—	—	21
<b>Total:</b>	<b>209</b>	<b>239</b>	<b>215</b>	<b>188</b>	<b>332</b>	<b>252</b>	<b>96</b>	<b>49</b>	<b>14</b>	<b>10</b>	<b>5</b>	<b>1 609</b>
<b>1 - ÉNERGIE ET EAU</b>												
<b>Extraction, agglomération de combustibles solides</b>												
Employeurs .....	—	—	—	—	3	—	—	4	1	1	—	9
Indépendants .....	—	1	1	2	1	—	3	1	7	—	—	16
Employé(e)s .....	15	107	118	198	762	991	354	224	26	13	6	2 814
Ouvrier(ère)s .....	669	1 350	2 125	6 004	15 315	9 334	2 164	427	22	8	2	37 420
Aidant(e)s .....	—	—	—	—	2	—	—	—	—	1	—	3
Statut inconnu .....	1	—	1	—	5	2	2	—	—	—	—	11
<b>Total:</b>	<b>685</b>	<b>1 458</b>	<b>2 245</b>	<b>6 204</b>	<b>16 088</b>	<b>10 327</b>	<b>2 523</b>	<b>656</b>	<b>56</b>	<b>23</b>	<b>8</b>	<b>40 273</b>
<b>Cokeries</b>												
Employé(e)s .....	—	8	6	6	39	72	27	19	—	—	—	177
Ouvrier(ère)s .....	5	31	43	71	237	201	96	66	—	—	—	750
<b>Total:</b>	<b>5</b>	<b>39</b>	<b>49</b>	<b>77</b>	<b>276</b>	<b>273</b>	<b>123</b>	<b>85</b>	<b>—</b>	<b>—</b>	<b>—</b>	<b>927</b>
<b>Extraction de pétrole et gaz naturel</b>												
Employeurs .....	—	—	—	—	1	—	—	—	—	—	—	1
Employé(e)s .....	1	8	10	10	25	14	4	2	—	—	—	74
Ouvrier(ère)s .....	1	19	10	12	29	21	9	6	—	—	1	108
Aidant(e)s .....	—	—	—	—	1	—	—	—	—	—	—	1
<b>Total:</b>	<b>2</b>	<b>27</b>	<b>20</b>	<b>22</b>	<b>56</b>	<b>35</b>	<b>13</b>	<b>8</b>	<b>—</b>	<b>—</b>	<b>1</b>	<b>184</b>
<b>Raffinage de pétrole</b>												
Employeurs .....	—	—	—	1	8	2	1	2	1	1	—	16
Indépendants .....	1	2	1	3	5	5	2	1	—	1	—	21
Employé(e)s .....	50	359	584	551	1 060	659	178	103	10	—	2	3 556
Ouvrier(ère)s .....	33	289	357	396	948	771	310	135	2	—	1	3 242
Aidant(e)s .....	1	1	1	1	1	—	—	—	—	—	—	5
Statut inconnu .....	—	—	—	2	—	—	—	—	—	—	—	2
<b>Total:</b>	<b>85</b>	<b>651</b>	<b>943</b>	<b>954</b>	<b>2 022</b>	<b>1 437</b>	<b>491</b>	<b>241</b>	<b>13</b>	<b>2</b>	<b>3</b>	<b>6 842</b>

CLASSE D'ACTIVITÉ ET STATUT PROFESSIONNEL	Age											
	14-19	20-24	25-29	30-34	35-44	45-54	55-59	60-64	65-69	70-74	75 et plus	Total
<b>Industrie des combustibles nucléaires</b>												
Employeurs .....	—	—	—	—	—	—	—	—	1	—	—	1
Employé(e)s .....	—	1	6	2	11	15	3	—	1	—	—	39
Ouvrier(ère)s .....	—	4	4	6	8	5	4	—	—	—	—	31
Statut inconnu .....	—	—	—	—	—	1	—	—	—	—	—	1
<b>Total:</b>	<b>—</b>	<b>5</b>	<b>10</b>	<b>8</b>	<b>19</b>	<b>21</b>	<b>7</b>	<b>—</b>	<b>2</b>	<b>—</b>	<b>—</b>	<b>72</b>
<b>Production et distribution d'énergie électrique, gaz, vapeur, eau chaude</b>												
Employeurs .....	—	1	2	7	12	6	2	6	1	—	—	37
Indépendants .....	—	3	6	6	19	14	8	5	6	1	1	69
Employé(e)s .....	109	1 013	1 639	1 810	3 739	3 353	1 414	878	43	9	5	14 012
Ouvrier(ère)s .....	242	1 381	1 704	1 740	3 450	2 947	1 332	773	11	2	4	13 586
Aidant(e)s .....	2	5	1	2	2	1	—	—	—	1	—	14
Statut inconnu .....	—	2	4	2	—	1	—	—	—	—	—	9
<b>Total:</b>	<b>353</b>	<b>2 405</b>	<b>3 356</b>	<b>3 567</b>	<b>7 222</b>	<b>6 322</b>	<b>2 756</b>	<b>1 662</b>	<b>61</b>	<b>13</b>	<b>10</b>	<b>27 727</b>
<b>Captage, épuration et distribution d'eau</b>												
Employeurs .....	—	—	—	—	6	3	—	1	—	—	—	10
Indépendants .....	—	—	2	2	4	2	1	1	1	—	—	13
Employé(e)s .....	27	365	465	465	1 100	793	282	153	11	7	3	3 671
Ouvrier(ère)s .....	74	360	303	326	809	533	231	132	—	2	1	2 771
Aidant(e)s .....	—	1	—	—	—	—	—	—	—	—	—	1
Statut inconnu .....	—	1	2	1	3	2	—	—	—	—	—	9
<b>Total:</b>	<b>101</b>	<b>727</b>	<b>772</b>	<b>794</b>	<b>1 922</b>	<b>1 333</b>	<b>514</b>	<b>287</b>	<b>12</b>	<b>9</b>	<b>4</b>	<b>6 475</b>
<b>2 - EXTRACTION ET TRANSFORMATION DE MINÉRAUX NON ÉNERGÉTIQUES ET PRODUITS DÉRIVÉS; INDUSTRIE CHIMIQUE</b>												
<b>Extraction et préparation de minerais métalliques</b>												
Employeurs .....	—	—	—	—	1	1	1	1	—	—	—	4
Indépendants .....	—	1	—	—	—	—	—	—	—	—	—	1
Employé(e)s .....	2	25	37	29	92	94	19	9	4	—	—	311
Ouvrier(ère)s .....	12	22	12	26	66	54	16	10	—	—	—	218
Statut inconnu .....	—	—	1	—	—	1	—	—	—	—	—	2
<b>Total:</b>	<b>14</b>	<b>48</b>	<b>50</b>	<b>55</b>	<b>159</b>	<b>150</b>	<b>36</b>	<b>20</b>	<b>4</b>	<b>—</b>	<b>—</b>	<b>536</b>
<b>Production et première transformation des métaux</b>												
Employeurs .....	—	1	7	20	58	34	26	24	11	5	9	195
Indépendants .....	—	8	11	19	34	41	16	22	10	3	1	165
Employé(e)s .....	422	2 094	2 376	2 620	5 923	4 700	1 727	1 098	75	22	11	21 068
Ouvrier(ère)s .....	4 684	11 912	9 901	11 368	26 287	19 075	7 057	3 673	57	14	16	94 044
Aidant(e)s .....	16	9	4	—	6	—	2	3	—	1	—	41
Statut inconnu .....	5	1	2	3	9	1	1	1	—	—	—	23
<b>Total:</b>	<b>5 127</b>	<b>14 025</b>	<b>12 301</b>	<b>14 030</b>	<b>32 317</b>	<b>23 851</b>	<b>8 829</b>	<b>4 821</b>	<b>153</b>	<b>45</b>	<b>37</b>	<b>115 536</b>
<b>Extraction de minéraux autres que métalliques et énergétiques, tourbières</b>												
Employeurs .....	—	5	11	10	39	50	31	13	11	8	3	181
Indépendants .....	—	8	5	13	33	25	17	15	3	2	2	123
Employé(e)s .....	49	158	141	144	402	386	160	109	28	7	8	1 592
Ouvrier(ère)s .....	318	748	602	764	1 805	1 569	840	545	11	1	2	7 205
Aidant(e)s .....	4	11	2	3	5	1	1	2	—	—	—	29
Statut inconnu .....	1	—	2	—	2	1	—	—	—	—	—	6
<b>Total:</b>	<b>372</b>	<b>930</b>	<b>763</b>	<b>934</b>	<b>2 286</b>	<b>2 032</b>	<b>1 049</b>	<b>684</b>	<b>53</b>	<b>18</b>	<b>15</b>	<b>9 136</b>

CLASSE D'ACTIVITÉ ET STATUT PROFESSIONNEL	Age											Total
	14-19	20-24	25-29	30-34	35-44	45-54	55-59	60-64	65-69	70-74	75 et plus	
<b>Industrie des produits minéraux non métalliques</b>												
Employeurs .....	1	17	71	139	415	371	200	170	70	41	36	1 531
Indépendants .....	4	43	75	111	323	271	160	119	32	16	10	1 164
Employé(e)s .....	418	1 682	1 686	1 645	3 257	2 260	839	634	94	30	14	12 559
Ouvrier(ère)s .....	6 269	8 264	6 048	6 679	13 554	9 471	4 052	2 855	69	18	8	57 287
Aidant(e)s .....	49	74	38	26	59	49	13	15	4	3	1	331
Statut inconnu .....	4	—	1	1	1	—	3	—	—	—	—	10
<b>Total:</b>	<b>6 745</b>	<b>10 080</b>	<b>7 919</b>	<b>8 601</b>	<b>17 609</b>	<b>12 422</b>	<b>5 267</b>	<b>3 793</b>	<b>269</b>	<b>108</b>	<b>69</b>	<b>72 882</b>
<b>Industrie chimique</b>												
Employeurs .....	—	6	12	28	78	97	50	41	29	10	14	365
Indépendants .....	1	12	20	32	55	73	26	30	31	11	4	295
Employé(e)s .....	733	3 840	4 582	4 310	7 158	4 892	1 771	986	118	29	17	28 436
Ouvrier(ère)s .....	1 635	4 636	4 372	4 887	9 806	6 765	2 790	1 673	42	15	10	36 631
Aidant(e)s .....	7	17	15	11	11	18	7	2	4	—	—	92
Statut inconnu .....	—	3	2	3	1	4	2	1	—	—	—	16
<b>Total:</b>	<b>2 376</b>	<b>8 514</b>	<b>9 003</b>	<b>9 271</b>	<b>17 109</b>	<b>11 849</b>	<b>4 646</b>	<b>2 733</b>	<b>224</b>	<b>65</b>	<b>45</b>	<b>65 835</b>
<b>Production de fibres artificielles et synthétiques</b>												
Employeurs .....	—	—	1	—	1	5	5	—	—	—	—	12
Indépendants .....	—	1	1	1	1	2	—	—	—	—	—	6
Employé(e)s .....	28	112	143	153	263	276	111	91	3	—	2	1 182
Ouvrier(ère)s .....	126	352	351	338	778	686	287	164	2	—	1	3 085
<b>Total:</b>	<b>154</b>	<b>465</b>	<b>496</b>	<b>492</b>	<b>1 043</b>	<b>969</b>	<b>403</b>	<b>255</b>	<b>5</b>	<b>—</b>	<b>3</b>	<b>4 285</b>
<b>3 - INDUSTRIES TRANSFORMATRICES DES MÉTAUX, MÉCANIQUE DE PRÉCISION</b>												
<b>Fabrication d'ouvrages en métaux sauf machines et matériel de transport</b>												
Employeurs .....	—	53	160	287	856	746	353	297	153	66	59	3 030
Indépendants .....	8	119	238	295	787	746	429	420	124	47	32	3 245
Employé(e)s .....	949	3 222	2 924	2 717	5 067	4 193	1 475	973	138	55	32	21 745
Ouvrier(ère)s .....	11 716	14 795	9 548	8 819	17 862	13 271	5 381	3 653	106	25	16	85 192
Aidant(e)s .....	156	163	59	57	121	104	35	30	9	—	2	736
Statut inconnu .....	10	7	3	2	6	7	3	—	—	—	—	38
<b>Total:</b>	<b>12 839</b>	<b>18 359</b>	<b>12 932</b>	<b>12 177</b>	<b>24 699</b>	<b>19 067</b>	<b>7 676</b>	<b>5 373</b>	<b>530</b>	<b>193</b>	<b>141</b>	<b>113 986</b>
<b>Construction de machines et matériel mécanique</b>												
Employeurs .....	—	9	27	49	156	139	71	64	48	22	13	598
Indépendants .....	2	16	20	33	81	85	53	30	21	7	8	356
Employé(e)s .....	556	2 687	2 640	2 285	4 109	2 987	933	643	79	22	20	16 961
Ouvrier(ère)s .....	4 058	7 989	5 410	5 054	9 719	7 519	2 632	1 575	45	15	14	44 030
Aidant(e)s .....	31	23	15	6	20	22	9	2	2	1	1	132
Statut inconnu .....	2	3	2	—	4	4	2	2	1	—	—	20
<b>Total:</b>	<b>4 649</b>	<b>10 727</b>	<b>8 114</b>	<b>7 427</b>	<b>14 089</b>	<b>10 756</b>	<b>3 700</b>	<b>2 316</b>	<b>196</b>	<b>67</b>	<b>56</b>	<b>62 097</b>
<b>Construction de machines de bureau et pour traitement de l'information</b>												
Employeurs .....	—	—	—	—	—	1	1	1	—	1	—	4
Indépendants .....	—	—	3	1	3	1	—	2	—	—	—	10
Employé(e)s .....	47	192	186	138	131	59	18	14	3	—	1	789
Ouvrier(ère)s .....	101	285	154	78	110	75	21	10	2	—	—	836
Aidant(e)s .....	—	1	—	—	—	—	—	—	—	—	—	1
<b>Total:</b>	<b>148</b>	<b>478</b>	<b>343</b>	<b>217</b>	<b>244</b>	<b>136</b>	<b>40</b>	<b>27</b>	<b>5</b>	<b>1</b>	<b>1</b>	<b>1 640</b>

CLASSE D'ACTIVITÉ ET STATUT PROFESSIONNEL	Age											Total
	14-19	20-24	25-29	30-34	35-44	45-54	55-59	60-64	65-69	70-74	75 et plus	
<b>Construction électrique et électronique</b>												
Employeurs .....	—	5	18	32	127	104	48	42	15	10	7	408
Indépendants .....	3	25	47	39	96	68	37	34	15	5	5	374
Employé(e)s .....	1 335	5 114	4 771	3 876	7 197	4 472	1 305	830	66	15	6	28 987
Ouvrier(ère)s .....	9 678	14 374	8 981	7 278	12 892	7 983	2 535	1 344	30	11	7	65 113
Aidant(e)s .....	24	19	13	12	26	15	7	1	2	1	—	120
Statut inconnu .....	5	6	—	1	4	1	3	—	—	—	—	20
<b>Total:</b>	<b>11 045</b>	<b>19 543</b>	<b>13 830</b>	<b>11 238</b>	<b>20 342</b>	<b>12 643</b>	<b>3 935</b>	<b>2 251</b>	<b>128</b>	<b>42</b>	<b>25</b>	<b>95 022</b>
<b>Construction d'automobiles et pièces détachées</b>												
Employeurs .....	—	5	20	29	93	56	48	35	13	9	2	310
Indépendants .....	1	21	49	38	70	50	23	22	6	7	1	288
Employé(e)s .....	310	1 483	1 783	1 528	2 269	1 279	375	241	21	5	5	9 299
Ouvrier(ère)s .....	4 164	9 549	6 504	5 298	7 622	3 453	1 026	708	12	8	4	38 348
Aidant(e)s .....	20	18	8	8	10	5	6	1	1	—	—	77
Statut inconnu .....	3	3	2	3	4	2	—	—	—	—	—	17
<b>Total:</b>	<b>4 498</b>	<b>11 079</b>	<b>8 366</b>	<b>6 904</b>	<b>10 068</b>	<b>4 845</b>	<b>1 478</b>	<b>1 007</b>	<b>53</b>	<b>29</b>	<b>12</b>	<b>48 339</b>
<b>Construction d'autre matériel de transport</b>												
Employeurs .....	—	4	7	14	49	51	20	15	10	5	7	182
Indépendants .....	—	7	8	9	44	36	27	17	8	4	2	162
Employé(e)s .....	182	635	595	561	1 384	1 113	392	273	32	10	7	5 184
Ouvrier(ère)s .....	1 705	2 373	1 668	1 697	3 673	3 335	1 687	1 304	12	6	2	17 462
Aidant(e)s .....	31	11	5	—	14	10	2	5	—	1	—	79
Statut inconnu .....	2	1	—	—	1	1	—	—	—	—	—	5
<b>Total:</b>	<b>1 920</b>	<b>3 031</b>	<b>2 283</b>	<b>2 281</b>	<b>5 165</b>	<b>4 546</b>	<b>2 128</b>	<b>1 614</b>	<b>62</b>	<b>26</b>	<b>18</b>	<b>23 074</b>
<b>Fabrication d'instruments de précision, optique</b>												
Employeurs .....	—	4	21	35	110	91	30	30	12	5	2	340
Indépendants .....	1	30	77	75	173	157	74	45	27	1	4	664
Employé(e)s .....	91	327	375	266	432	315	119	81	7	5	3	2 021
Ouvrier(ère)s .....	372	543	332	253	561	456	186	114	7	2	—	2 826
Aidant(e)s .....	5	15	10	15	30	20	5	7	3	—	—	110
Statut inconnu .....	—	—	—	—	3	—	1	—	—	—	1	5
<b>Total:</b>	<b>469</b>	<b>919</b>	<b>815</b>	<b>644</b>	<b>1 309</b>	<b>1 039</b>	<b>415</b>	<b>277</b>	<b>56</b>	<b>13</b>	<b>10</b>	<b>5 966</b>
<b>4 - AUTRES INDUSTRIES MANUFACTURIÈRES</b>												
<b>Industrie des produits alimentaires, boissons, tabac</b>												
Employeurs .....	—	108	450	708	1 671	1 381	653	381	175	102	60	5 689
Indépendants .....	15	369	651	897	2 192	1 988	981	642	182	57	43	8 017
Employé(e)s .....	1 291	3 814	3 494	3 061	6 362	5 044	1 982	1 345	203	60	47	26 703
Ouvrier(ère)s .....	11 371	12 380	9 037	8 956	19 108	14 886	6 272	4 010	134	23	17	86 194
Aidant(e)s .....	506	783	515	538	979	707	243	145	54	22	10	4 502
Statut inconnu .....	8	5	2	1	9	7	—	1	—	—	1	34
<b>Total:</b>	<b>13 191</b>	<b>17 459</b>	<b>14 149</b>	<b>14 161</b>	<b>30 321</b>	<b>24 013</b>	<b>10 131</b>	<b>6 524</b>	<b>748</b>	<b>264</b>	<b>178</b>	<b>131 139</b>
<b>Industrie textile</b>												
Employeurs .....	—	22	70	113	382	324	182	194	94	47	44	1 472
Indépendants .....	7	29	54	100	236	182	104	101	41	19	14	887
Employé(e)s .....	915	2 384	2 085	1 835	3 904	2 734	1 225	787	124	45	19	16 057
Ouvrier(ère)s .....	15 863	14 891	9 686	9 534	20 121	16 182	7 786	4 666	73	13	16	98 831
Aidant(e)s .....	59	95	61	55	77	50	30	26	15	2	—	470
Statut inconnu .....	12	7	1	4	4	3	3	3	1	—	—	38
<b>Total:</b>	<b>16 856</b>	<b>17 428</b>	<b>11 957</b>	<b>11 641</b>	<b>24 724</b>	<b>19 475</b>	<b>9 330</b>	<b>5 777</b>	<b>348</b>	<b>126</b>	<b>93</b>	<b>117 755</b>



CLASSE D'ACTIVITÉ ET STATUT PROFESSIONNEL	Age											Total
	14-19	20-24	25-29	30-34	35-44	45-54	55-59	60-64	65-69	70-74	75 et plus	
<b>Industrie du cuir</b>												
Employeurs .....	—	5	11	13	50	72	40	32	15	12	14	264
Indépendants .....	1	3	11	11	38	60	41	50	14	6	6	241
Employé(e)s .....	46	124	89	105	204	195	92	54	10	2	5	926
Ouvrier(ère)s .....	995	754	536	513	1 150	961	426	311	13	2	4	5 665
Aidant(e)s .....	11	12	3	8	17	13	4	5	1	1	—	75
Statut inconnu .....	2	—	1	—	—	1	—	—	—	—	—	4
<b>Total:</b>	<b>1 055</b>	<b>898</b>	<b>651</b>	<b>650</b>	<b>1 459</b>	<b>1 302</b>	<b>603</b>	<b>452</b>	<b>53</b>	<b>23</b>	<b>29</b>	<b>7 175</b>
<b>Industries des chaussures et de l'habillement</b>												
Employeurs .....	2	30	109	190	663	769	323	254	122	64	41	2 567
Indépendants .....	32	144	223	345	1 363	1 719	834	538	149	62	25	5 434
Employé(e)s .....	1 070	2 428	1 576	1 286	2 565	1 946	656	346	80	26	17	11 996
Ouvrier(ère)s .....	21 145	20 763	9 771	6 815	12 284	7 323	2 252	887	81	28	21	81 370
Aidant(e)s .....	84	87	89	63	221	227	78	54	23	8	5	939
Statut inconnu .....	13	11	7	2	15	2	1	2	2	—	—	55
<b>Total:</b>	<b>22 346</b>	<b>23 463</b>	<b>11 775</b>	<b>8 701</b>	<b>17 111</b>	<b>11 986</b>	<b>4 144</b>	<b>2 081</b>	<b>457</b>	<b>188</b>	<b>109</b>	<b>102 361</b>
<b>Industrie du bois et du meuble en bois</b>												
Employeurs .....	1	69	251	493	1 461	1 145	671	541	171	68	60	4 931
Indépendants .....	10	166	384	542	1 463	1 285	833	854	123	34	31	5 725
Employé(e)s .....	446	1 224	1 027	853	1 496	1 068	357	303	45	14	11	6 844
Ouvrier(ère)s .....	9 017	9 137	6 345	6 068	10 797	7 068	3 599	2 936	68	19	7	55 061
Aidant(e)s .....	250	396	142	119	188	103	45	30	15	2	4	1 294
Statut inconnu .....	6	4	1	2	5	4	—	1	2	—	—	25
<b>Total:</b>	<b>9 730</b>	<b>10 996</b>	<b>8 150</b>	<b>8 077</b>	<b>15 410</b>	<b>10 673</b>	<b>5 505</b>	<b>4 665</b>	<b>424</b>	<b>137</b>	<b>113</b>	<b>73 880</b>
<b>Industrie du papier et fabrication d'articles en papier, imprimerie et édition</b>												
Employeurs .....	—	19	111	163	503	522	252	211	98	53	40	1 972
Indépendants .....	11	106	197	262	519	540	277	215	109	59	26	2 321
Employé(e)s .....	1 076	3 219	2 626	2 349	4 279	3 402	1 363	813	194	57	43	19 421
Ouvrier(ère)s .....	6 101	8 257	5 653	5 098	9 668	7 062	3 076	2 072	92	26	15	47 120
Aidant(e)s .....	100	122	85	92	149	124	57	23	15	9	3	779
Statut inconnu .....	2	4	1	3	7	3	2	1	—	2	—	25
<b>Total:</b>	<b>7 290</b>	<b>11 727</b>	<b>8 673</b>	<b>7 967</b>	<b>15 125</b>	<b>11 653</b>	<b>5 027</b>	<b>3 335</b>	<b>508</b>	<b>206</b>	<b>127</b>	<b>71 638</b>
<b>Industrie du caoutchouc - transf. plastiques</b>												
Employeurs .....	—	6	16	34	104	118	43	33	17	4	2	377
Indépendants .....	2	12	22	30	44	47	29	23	7	3	3	222
Employé(e)s .....	271	995	942	834	1 303	876	247	136	26	8	2	5 640
Ouvrier(ère)s .....	2 365	3 268	2 181	1 962	3 713	2 585	888	523	13	1	3	17 502
Aidant(e)s .....	20	11	14	11	16	16	3	4	2	—	—	97
Statut inconnu .....	3	2	—	1	—	1	1	1	—	—	—	9
<b>Total:</b>	<b>2 661</b>	<b>4 294</b>	<b>3 175</b>	<b>2 872</b>	<b>5 180</b>	<b>3 643</b>	<b>1 211</b>	<b>720</b>	<b>65</b>	<b>16</b>	<b>10</b>	<b>23 847</b>
<b>Autres industries manufacturières</b>												
Employeurs .....	—	8	29	56	168	187	93	77	58	16	13	705
Indépendants .....	4	82	119	108	218	182	137	88	44	17	12	1 011
Employé(e)s .....	177	502	397	301	506	354	143	92	31	8	6	2 517
Ouvrier(ère)s .....	3 027	2 614	1 831	1 549	2 746	2 283	1 312	621	25	5	3	16 016
Aidant(e)s .....	20	42	31	21	31	38	10	6	5	—	1	205
Statut inconnu .....	—	—	1	1	1	—	—	—	—	1	—	4
<b>Total:</b>	<b>3 228</b>	<b>3 248</b>	<b>2 408</b>	<b>2 036</b>	<b>3 670</b>	<b>3 044</b>	<b>1 695</b>	<b>884</b>	<b>163</b>	<b>47</b>	<b>35</b>	<b>20 458</b>

CLASSE D'ACTIVITÉ ET STATUT PROFESSIONNEL	Age											Total
	14-19	20-24	25-29	30-34	35-44	45-54	55-59	60-64	65-69	70-74	75 et plus	
<b>5 – BATIMENT ET GÉNIE CIVIL</b>												
<b>Bâtiment et génie civil</b>												
Employeurs .....	7	306	1 376	2 535	6 640	4 357	2 166	1 586	590	214	112	19 889
Indépendants .....	55	1 117	2 286	3 112	6 739	4 747	2 762	2 177	414	116	57	23 582
Employé(e)s .....	1 093	4 473	4 244	3 525	6 439	4 374	1 713	1 237	203	63	30	27 394
Ouvrier(ère)s .....	20 121	31 997	24 987	25 727	51 374	34 129	15 746	11 789	285	68	33	216 256
Aidant(e)s .....	1 129	1 157	502	362	615	355	145	82	27	8	10	4 392
Statut inconnu .....	16	11	11	15	25	16	8	4	2	1	—	109
<b>Total:</b>	<b>22 421</b>	<b>39 061</b>	<b>33 406</b>	<b>35 276</b>	<b>71 832</b>	<b>47 978</b>	<b>22 540</b>	<b>16 875</b>	<b>1 521</b>	<b>470</b>	<b>242</b>	<b>291 622</b>
<b>6 – COMMERCE, RESTAURATION ET HÉBERGEMENT, RÉPARATIONS</b>												
<b>Commerce de gros, sauf récupération</b>												
Employeurs .....	—	113	461	818	2 650	2 691	1 204	899	555	285	191	9 867
Indépendants .....	25	514	945	1 285	3 755	3 655	1 829	1 407	617	309	182	14 523
Employé(e)s .....	3 543	11 501	11 070	9 259	16 908	12 125	4 075	2 642	622	253	101	72 099
Ouvrier(ère)s .....	3 488	5 523	4 251	4 016	8 089	6 074	2 461	1 541	74	21	8	35 546
Aidant(e)s .....	394	819	472	476	1 095	917	312	199	93	38	23	4 838
Statut inconnu .....	2	4	3	4	6	10	4	—	1	1	1	36
<b>Total:</b>	<b>7 452</b>	<b>18 474</b>	<b>17 202</b>	<b>15 858</b>	<b>32 503</b>	<b>25 472</b>	<b>9 885</b>	<b>6 688</b>	<b>1 962</b>	<b>907</b>	<b>506</b>	<b>136 909</b>
<b>Récupération</b>												
Employeurs .....	—	8	18	18	80	100	42	42	16	7	7	338
Indépendants .....	12	87	161	194	478	407	201	179	45	11	5	1 780
Employé(e)s .....	18	61	50	66	137	97	36	28	10	2	5	510
Ouvrier(ère)s .....	227	273	236	248	550	424	166	118	4	2	—	2 248
Aidant(e)s .....	93	77	24	16	50	35	13	7	4	—	1	320
Statut inconnu .....	—	—	—	1	—	—	—	—	—	—	—	1
<b>Total:</b>	<b>350</b>	<b>506</b>	<b>489</b>	<b>543</b>	<b>1 295</b>	<b>1 063</b>	<b>458</b>	<b>374</b>	<b>79</b>	<b>22</b>	<b>18</b>	<b>5 197</b>
<b>Intermédiaires du commerce</b>												
Employeurs .....	—	1	2	6	13	7	4	7	3	2	—	45
Indépendants .....	1	9	21	34	78	106	63	54	26	10	10	412
Employé(e)s .....	13	62	60	71	121	65	33	22	7	1	1	456
Ouvrier(ère)s .....	5	2	3	2	10	5	1	2	—	—	—	30
Aidant(e)s .....	2	3	3	2	3	7	—	3	1	2	—	26
Statut inconnu .....	—	—	—	1	—	1	1	—	—	—	—	3
<b>Total:</b>	<b>21</b>	<b>77</b>	<b>89</b>	<b>116</b>	<b>225</b>	<b>191</b>	<b>102</b>	<b>88</b>	<b>37</b>	<b>15</b>	<b>11</b>	<b>972</b>
<b>Commerce de détail</b>												
Employeurs .....	6	373	1 336	2 268	6 559	6 179	2 792	1 969	1 026	500	370	23 378
Indépendants .....	193	4 088	7 996	10 981	29 100	28 063	13 840	10 373	4 457	2 146	1 536	112 773
Employé(e)s .....	10 662	18 858	12 404	10 419	20 741	14 984	4 587	2 034	414	172	97	95 372
Ouvrier(ère)s .....	9 726	8 700	5 181	4 327	8 026	6 358	2 595	1 413	141	42	13	46 522
Aidant(e)s .....	2 384	4 171	3 855	4 696	10 549	8 742	3 270	1 801	664	259	121	40 512
Statut inconnu .....	5	6	10	10	31	26	11	8	5	1	1	114
<b>Total:</b>	<b>22 976</b>	<b>36 196</b>	<b>30 782</b>	<b>32 701</b>	<b>75 006</b>	<b>64 352</b>	<b>27 095</b>	<b>17 598</b>	<b>6 707</b>	<b>3 120</b>	<b>2 138</b>	<b>318 671</b>
<b>Restauration et hébergement</b>												
Employeurs .....	2	184	517	644	1 624	1 462	548	376	170	78	58	5 663
Indépendants .....	92	1 684	3 172	3 958	10 639	10 193	4 263	2 904	1 382	702	544	39 533
Employé(e)s .....	513	1 379	1 109	906	1 787	1 612	663	336	120	32	17	8 474
Ouvrier(ère)s .....	2 511	3 335	2 530	2 075	3 772	3 249	1 385	755	123	33	11	19 779
Aidant(e)s .....	669	880	858	929	2 106	1 943	676	341	141	41	19	8 603
Statut inconnu .....	1	2	7	4	19	12	6	4	—	2	—	57
<b>Total:</b>	<b>3 788</b>	<b>7 464</b>	<b>8 193</b>	<b>8 516</b>	<b>19 947</b>	<b>18 471</b>	<b>7 541</b>	<b>4 716</b>	<b>1 936</b>	<b>888</b>	<b>649</b>	<b>82 109</b>

CLASSE D'ACTIVITÉ ET STATUT PROFESSIONNEL	Age											Total
	14-19	20-24	25-29	30-34	35-44	45-54	55-59	60-64	65-69	70-74	75 et plus	
<b>Réparation de biens de consommation et de véhicules</b>												
Employeurs .....	5	88	491	718	1 848	1 233	510	330	115	52	30	5 420
Indépendants .....	18	616	1 206	1 292	2 963	2 438	1 213	949	248	99	47	11 089
Employé(e)s .....	507	1 504	1 237	947	1 899	1 278	445	284	64	21	4	8 190
Ouvrier(ère)s .....	6 798	7 532	4 351	2 999	4 557	3 051	1 218	898	82	13	7	31 506
Aidant(e)s .....	364	448	268	247	458	264	89	38	14	4	2	2 196
Statut inconnu .....	3	4	2	3	5	1	2	—	—	—	—	20
<b>Total:</b>	<b>7 695</b>	<b>10 192</b>	<b>7 555</b>	<b>6 206</b>	<b>11 730</b>	<b>8 265</b>	<b>3 477</b>	<b>2 499</b>	<b>523</b>	<b>189</b>	<b>90</b>	<b>58 421</b>
<b>7 - TRANSPORTS ET COMMUNICATION</b>												
<b>Chemins de fer</b>												
Employeurs .....	—	—	—	2	2	6	3	2	1	2	—	18
Indépendants .....	—	3	7	9	24	18	7	5	—	1	1	75
Employé(e)s .....	865	2 065	1 921	1 979	7 183	12 932	3 586	1 168	27	13	7	31 746
Ouvrier(ère)s .....	809	1 664	1 199	1 295	5 701	10 260	4 363	1 557	26	10	5	26 889
Aidant(e)s .....	3	1	4	1	2	8	5	1	1	—	—	26
Statut inconnu .....	3	4	8	3	16	23	6	2	1	—	—	66
<b>Total:</b>	<b>1 680</b>	<b>3 737</b>	<b>3 139</b>	<b>3 289</b>	<b>12 928</b>	<b>23 247</b>	<b>7 970</b>	<b>2 735</b>	<b>56</b>	<b>26</b>	<b>13</b>	<b>58 820</b>
<b>Autres transports terrestres</b>												
Employeurs .....	—	43	154	272	978	816	388	261	136	56	23	3 127
Indépendants .....	3	171	445	731	1 854	1 416	583	480	135	40	15	5 873
Employé(e)s .....	561	1 525	1 215	1 018	2 080	2 148	864	587	86	30	9	10 123
Ouvrier(ère)s .....	977	4 410	5 795	5 606	10 604	7 760	2 653	1 394	100	21	6	39 326
Aidant(e)s .....	132	235	139	108	226	155	51	31	9	9	1	1 096
Statut inconnu .....	1	2	4	5	3	7	5	4	—	—	—	31
<b>Total:</b>	<b>1 674</b>	<b>6 386</b>	<b>7 752</b>	<b>7 740</b>	<b>15 745</b>	<b>12 302</b>	<b>4 544</b>	<b>2 757</b>	<b>466</b>	<b>156</b>	<b>54</b>	<b>59 576</b>
<b>Navigation intérieure</b>												
Employeurs .....	—	9	15	13	39	57	42	40	32	30	14	291
Indépendants .....	6	130	229	259	646	719	340	248	105	46	37	2 765
Employé(e)s .....	31	114	99	117	252	222	106	73	17	7	1	1 039
Ouvrier(ère)s .....	193	350	320	318	555	482	232	198	32	11	3	2 694
Aidant(e)s .....	314	372	259	267	512	497	154	94	46	12	9	2 536
Statut inconnu .....	2	3	1	3	3	1	3	—	—	—	—	16
<b>Total:</b>	<b>546</b>	<b>978</b>	<b>923</b>	<b>977</b>	<b>2 007</b>	<b>1 978</b>	<b>877</b>	<b>653</b>	<b>232</b>	<b>106</b>	<b>64</b>	<b>9 341</b>
<b>Transports maritimes et par cabotage</b>												
Employeurs .....	—	—	1	1	6	7	9	8	5	2	3	42
Indépendants .....	—	—	1	—	1	3	2	1	—	—	—	8
Employé(e)s .....	236	614	480	405	781	516	179	141	15	1	1	3 369
Ouvrier(ère)s .....	264	469	440	425	728	533	212	158	24	13	8	3 274
Aidant(e)s .....	—	1	1	1	1	3	—	—	—	—	—	7
Statut inconnu .....	—	—	—	—	—	1	—	—	—	—	—	1
<b>Total:</b>	<b>500</b>	<b>1 084</b>	<b>923</b>	<b>832</b>	<b>1 517</b>	<b>1 063</b>	<b>402</b>	<b>308</b>	<b>44</b>	<b>16</b>	<b>12</b>	<b>6 701</b>
<b>Transports aériens</b>												
Employeurs .....	—	—	1	—	2	1	—	2	—	—	1	7
Indépendants .....	—	2	1	—	6	2	1	3	1	—	—	16
Employé(e)s .....	64	724	1 012	882	2 469	1 379	287	152	7	3	1	6 980
Ouvrier(ère)s .....	40	285	453	575	1 350	809	258	153	2	1	—	3 926
Aidant(e)s .....	1	—	1	—	—	—	—	—	—	—	—	2
Statut inconnu .....	—	—	—	—	3	—	—	—	—	—	—	3
<b>Total:</b>	<b>105</b>	<b>1 011</b>	<b>1 468</b>	<b>1 457</b>	<b>3 830</b>	<b>2 191</b>	<b>546</b>	<b>310</b>	<b>10</b>	<b>4</b>	<b>2</b>	<b>10 934</b>
<b>Activités annexes aux transports</b>												
Employeurs .....	—	2	1	4	23	32	9	16	13	4	2	106
Indépendants .....	—	15	22	33	68	61	38	22	11	2	4	276
Employé(e)s .....	189	629	533	521	1 186	897	361	263	32	10	4	4 625
Ouvrier(ère)s .....	264	856	855	1 122	2 505	1 867	1 027	807	26	4	1	9 334
Aidant(e)s .....	11	13	13	9	24	17	12	4	2	1	—	106
Statut inconnu .....	—	—	—	—	1	—	—	—	—	—	—	1
<b>Total:</b>	<b>464</b>	<b>1 515</b>	<b>1 424</b>	<b>1 689</b>	<b>3 807</b>	<b>2 874</b>	<b>1 447</b>	<b>1 112</b>	<b>84</b>	<b>21</b>	<b>11</b>	<b>14 448</b>

CLASSE D'ACTIVITÉ ET STATUT PROFESSIONNEL	Age											
	14-19	20-24	25-29	30-34	35-44	45-54	55-59	60-64	65-69	70-74	75 et plus	Total
<b>Agences de voyage, intermédiaires des transports, dépôts et entrepôts</b>												
Employeurs .....	—	4	18	25	76	94	39	41	18	21	12	348
Indépendants .....	—	10	17	16	41	46	18	26	8	2	3	187
Employé(e)s .....	993	2 520	1 695	1 255	2 125	1 643	643	440	90	14	11	11 429
Ouvrier(ère)s .....	178	313	274	276	621	537	264	179	16	5	—	2 663
Aidant(e)s .....	5	6	5	11	19	20	7	2	3	3	—	81
Statut inconnu .....	—	2	1	—	—	—	—	—	—	—	—	3
<b>Total:</b>	<b>1 176</b>	<b>2 855</b>	<b>2 010</b>	<b>1 583</b>	<b>2 882</b>	<b>2 340</b>	<b>971</b>	<b>688</b>	<b>135</b>	<b>45</b>	<b>26</b>	<b>14 711</b>
<b>Communications</b>												
Employeurs .....	—	—	—	—	4	3	1	—	1	1	—	10
Indépendants .....	—	1	—	5	10	6	5	1	2	—	—	30
Employé(e)s .....	3 531	6 925	6 111	5 552	12 221	9 315	3 960	2 317	35	13	8	49 988
Ouvrier(ère)s .....	782	1 493	1 285	969	1 842	1 641	720	547	15	5	—	9 299
Aidant(e)s .....	2	—	2	3	4	5	1	2	—	—	—	19
Statut inconnu .....	1	3	3	6	5	7	2	1	—	—	—	28
<b>Total:</b>	<b>4 316</b>	<b>8 422</b>	<b>7 401</b>	<b>6 535</b>	<b>14 086</b>	<b>10 977</b>	<b>4 689</b>	<b>2 868</b>	<b>53</b>	<b>19</b>	<b>8</b>	<b>59 374</b>
<b>8 - INSTITUTIONS DE CRÉDIT, ASSURANCES, SERVICES FOURNIS AUX ENTREPRISES, LOCATION</b>												
<b>Institutions de crédit</b>												
Employeurs .....	—	2	8	16	54	49	20	27	12	8	4	200
Indépendants .....	1	28	70	83	193	155	62	54	62	20	35	763
Employé(e)s .....	3 629	13 810	10 046	6 392	10 994	6 744	2 297	2 021	220	89	55	56 297
Ouvrier(ère)s .....	85	385	397	416	1 038	819	349	174	20	8	6	3 697
Aidant(e)s .....	7	14	12	27	48	40	10	6	1	3	2	170
Statut inconnu .....	1	1	1	3	2	—	—	—	—	—	—	8
<b>Total:</b>	<b>3 723</b>	<b>14 240</b>	<b>10 534</b>	<b>6 937</b>	<b>12 329</b>	<b>7 807</b>	<b>2 738</b>	<b>2 282</b>	<b>315</b>	<b>128</b>	<b>102</b>	<b>61 135</b>
<b>Assurances, sauf assurances sociales obligatoires</b>												
Employeurs .....	—	4	18	45	157	137	60	57	32	19	10	539
Indépendants .....	—	69	168	272	761	693	327	259	208	98	70	2 925
Employé(e)s .....	2 554	6 206	4 378	3 721	7 065	4 455	1 707	1 045	256	121	69	31 577
Ouvrier(ère)s .....	72	156	103	107	319	331	151	75	21	13	8	1 356
Aidant(e)s .....	10	65	51	46	118	90	32	22	8	11	1	454
Statut inconnu .....	—	—	3	—	3	4	3	1	1	—	—	15
<b>Total:</b>	<b>2 636</b>	<b>6 500</b>	<b>4 721</b>	<b>4 191</b>	<b>8 423</b>	<b>5 710</b>	<b>2 280</b>	<b>1 459</b>	<b>526</b>	<b>262</b>	<b>158</b>	<b>36 866</b>
<b>Auxiliaires financiers et d'assurances; affaires immobilières, services fournis aux entreprises</b>												
Employeurs .....	2	27	258	650	1 803	1 481	656	427	295	126	76	5 801
Indépendants .....	16	581	1 442	1 433	2 896	2 463	1 245	1 100	826	433	306	12 741
Employé(e)s .....	2 161	8 017	6 558	4 924	7 687	5 008	1 803	1 232	433	168	78	38 069
Ouvrier(ère)s .....	520	736	600	547	972	887	407	244	50	12	9	4 984
Aidant(e)s .....	30	177	241	262	610	342	154	82	40	22	11	1 971
Statut inconnu .....	1	3	2	7	3	5	2	2	2	—	1	28
<b>Total:</b>	<b>2 730</b>	<b>9 541</b>	<b>9 101</b>	<b>7 823</b>	<b>13 971</b>	<b>10 186</b>	<b>4 267</b>	<b>3 087</b>	<b>1 646</b>	<b>761</b>	<b>481</b>	<b>63 594</b>
<b>Location de biens mobiliers</b>												
Employeurs .....	—	—	2	5	22	16	12	9	2	1	—	69
Indépendants .....	—	7	10	6	42	54	30	22	8	6	3	188
Employé(e)s .....	14	101	80	43	78	53	20	14	5	3	1	412
Ouvrier(ère)s .....	8	41	28	33	52	32	18	11	1	1	—	225
Aidant(e)s .....	3	3	2	2	12	10	3	1	1	—	—	37
<b>Total:</b>	<b>25</b>	<b>152</b>	<b>122</b>	<b>89</b>	<b>206</b>	<b>165</b>	<b>83</b>	<b>57</b>	<b>17</b>	<b>11</b>	<b>4</b>	<b>931</b>

CLASSE D'ACTIVITÉ ET STATUT PROFESSIONNEL	Age											
	14-19	20-24	25-29	30-34	35-44	45-54	55-59	60-64	65-69	70-74	75 et plus	Total
<b>Location de biens immobiliers propres</b>												
Employeurs .....	—	—	—	—	1	8	—	1	—	1	—	11
Indépendants .....	—	—	3	2	8	15	7	—	4	2	1	42
Employé(e)s .....	5	29	32	31	65	47	14	19	8	1	2	253
Ouvrier(ère)s .....	3	8	5	12	36	40	26	13	5	1	1	150
Aidant(e)s .....	—	1	2	—	3	4	—	1	—	—	—	11
<b>Total:</b>	<b>8</b>	<b>38</b>	<b>42</b>	<b>45</b>	<b>113</b>	<b>114</b>	<b>47</b>	<b>34</b>	<b>17</b>	<b>5</b>	<b>4</b>	<b>467</b>
<b>9 – AUTRES SERVICES</b>												
<b>Administration générale, défense nationale et sécurité sociale obligatoire</b>												
Employeurs .....	—	—	4	13	61	50	27	12	10	2	3	182
Indépendants .....	—	24	30	44	86	95	56	48	28	12	9	432
Employé(e)s .....	7 803	28 373	22 839	23 446	59 430	50 023	15 813	8 434	738	212	119	217 230
Ouvrier(ère)s .....	738	2 964	2 841	3 902	9 330	8 408	4 397	3 475	136	46	20	36 257
Aidant(e)s .....	7	21	16	22	43	24	12	11	2	2	—	160
Statut inconnu .....	1	19	17	27	59	36	15	15	1	—	—	190
<b>Total:</b>	<b>8 549</b>	<b>31 401</b>	<b>25 747</b>	<b>27 454</b>	<b>69 009</b>	<b>58 636</b>	<b>20 320</b>	<b>11 995</b>	<b>915</b>	<b>274</b>	<b>151</b>	<b>254 451</b>
<b>Services d'hygiène publique, administration des cimetières</b>												
Employeurs .....	—	5	29	37	74	61	27	14	14	1	2	264
Indépendants .....	3	53	54	77	183	139	54	50	17	3	2	635
Employé(e)s .....	37	185	190	166	367	295	124	100	5	3	3	1 475
Ouvrier(ère)s .....	568	960	769	882	1 863	1 483	614	340	50	16	4	7 549
Aidant(e)s .....	35	9	18	22	22	9	3	3	2	1	—	124
Statut inconnu .....	—	1	1	—	2	1	—	—	—	—	—	5
<b>Total:</b>	<b>643</b>	<b>1 213</b>	<b>1 061</b>	<b>1 184</b>	<b>2 511</b>	<b>1 988</b>	<b>822</b>	<b>507</b>	<b>88</b>	<b>24</b>	<b>11</b>	<b>10 052</b>
<b>Enseignement</b>												
Employeurs .....	—	3	11	16	63	80	33	11	10	6	1	234
Indépendants .....	2	42	56	61	142	125	88	44	29	10	6	605
Employé(e)s .....	2 203	34 416	40 913	34 360	39 990	29 692	8 487	4 381	1 081	211	100	195 834
Ouvrier(ère)s .....	647	1 354	1 471	2 098	5 999	4 937	1 722	897	93	29	8	19 255
Aidant(e)s .....	14	19	17	30	81	70	32	16	14	8	4	305
Statut inconnu .....	1	33	56	45	75	34	19	7	—	—	—	270
<b>Total:</b>	<b>2 867</b>	<b>35 867</b>	<b>42 524</b>	<b>36 610</b>	<b>46 350</b>	<b>34 938</b>	<b>10 381</b>	<b>5 356</b>	<b>1 227</b>	<b>264</b>	<b>119</b>	<b>216 503</b>
<b>Recherche et développement</b>												
Employeurs .....	—	—	3	7	22	16	4	2	4	—	2	60
Indépendants .....	—	9	15	10	21	13	5	9	5	—	—	87
Employé(e)s .....	140	1 223	1 448	1 256	1 861	881	267	130	22	7	4	7 239
Ouvrier(ère)s .....	58	167	125	135	278	158	67	53	1	1	1	1 044
Aidant(e)s .....	—	4	5	6	8	2	1	1	—	—	—	27
Statut inconnu .....	—	2	1	1	1	—	—	—	—	—	—	5
<b>Total:</b>	<b>198</b>	<b>1 405</b>	<b>1 597</b>	<b>1 415</b>	<b>2 191</b>	<b>1 070</b>	<b>344</b>	<b>195</b>	<b>32</b>	<b>8</b>	<b>7</b>	<b>8 462</b>
<b>Santé et services vétérinaires</b>												
Employeurs .....	—	11	166	524	1 457	1 037	366	222	140	80	37	4 040
Indépendants .....	13	474	1 607	2 008	3 139	2 214	897	675	502	302	174	12 005
Employé(e)s .....	2 645	15 619	9 452	6 036	9 217	6 668	2 284	1 080	291	128	85	53 505
Ouvrier(ère)s .....	2 201	2 820	1 646	1 641	3 961	3 316	1 316	604	79	20	7	17 611
Aidant(e)s .....	37	120	243	382	629	349	137	89	32	6	13	2 037
Statut inconnu .....	2	12	8	14	18	13	6	—	2	2	—	77
<b>Total:</b>	<b>4 898</b>	<b>19 056</b>	<b>13 122</b>	<b>10 600</b>	<b>18 421</b>	<b>13 597</b>	<b>5 006</b>	<b>2 670</b>	<b>1 046</b>	<b>538</b>	<b>316</b>	<b>89 275</b>

CLASSE D'ACTIVITÉ ET STATUT PROFESSIONNEL	Age											Total
	14-19	20-24	25-29	30-34	35-44	45-54	55-59	60-64	65-69	70-74	75 et plus	
<b>Autres services fournis à la collectivité</b>												
Employeurs .....	—	4	14	17	56	59	30	14	11	4	5	214
Indépendants .....	3	25	42	43	106	110	63	46	26	10	8	482
Employé(e)s .....	1 183	3 923	2 910	2 813	6 109	6 119	2 799	1 821	649	327	165	28 818
Ouvrier(ère)s .....	920	1 717	1 334	1 733	4 360	3 590	1 630	1 270	95	39	14	16 702
Aidant(e)s .....	23	25	38	52	111	128	79	51	27	16	15	565
Statut inconnu .....	—	1	1	7	20	19	10	6	3	1	1	69
<b>Total:</b>	<b>2 129</b>	<b>5 695</b>	<b>4 339</b>	<b>4 665</b>	<b>10 762</b>	<b>10 025</b>	<b>4 611</b>	<b>3 208</b>	<b>811</b>	<b>397</b>	<b>208</b>	<b>46 850</b>
<b>Services récréatifs; autres services culturels</b>												
Employeurs .....	2	17	26	51	156	159	60	57	33	14	15	590
Indépendants .....	32	328	523	461	942	876	433	319	159	93	55	4 221
Employé(e)s .....	286	1 538	1 757	1 508	2 688	2 230	920	630	172	62	18	11 809
Ouvrier(ère)s .....	266	608	507	462	1 024	1 005	456	339	45	29	10	4 751
Aidant(e)s .....	153	176	91	79	162	134	40	31	12	4	5	887
Statut inconnu .....	3	5	—	2	12	4	3	2	3	1	—	35
<b>Total:</b>	<b>742</b>	<b>2 672</b>	<b>2 904</b>	<b>2 563</b>	<b>4 984</b>	<b>4 408</b>	<b>1 912</b>	<b>1 378</b>	<b>424</b>	<b>203</b>	<b>103</b>	<b>22 293</b>
<b>Services personnels</b>												
Employeurs .....	10	338	960	868	1 403	1 160	512	254	105	41	20	5 671
Indépendants .....	451	3 536	3 511	2 514	4 000	3 328	1 686	905	253	127	59	20 370
Employé(e)s .....	436	1 186	821	632	1 152	911	323	180	42	14	6	5 703
Ouvrier(ère)s .....	6 790	5 137	2 529	1 947	3 651	2 566	891	367	43	10	6	23 937
Aidant(e)s .....	333	493	435	408	833	619	236	77	40	12	6	3 492
Statut inconnu .....	5	10	4	5	5	4	6	4	—	—	—	43
<b>Total:</b>	<b>8 025</b>	<b>10 700</b>	<b>8 260</b>	<b>6 374</b>	<b>11 044</b>	<b>8 588</b>	<b>3 654</b>	<b>1 787</b>	<b>483</b>	<b>204</b>	<b>97</b>	<b>59 216</b>
<b>Autres services n.d.a.</b>												
Employeurs .....	—	—	1	1	5	—	1	2	—	—	—	10
Indépendants .....	5	11	13	10	35	31	13	11	3	—	1	133
Employé(e)s .....	920	1 600	1 707	1 909	3 879	3 085	1 037	448	104	34	25	14 748
Ouvrier(ère)s .....	4 471	3 265	2 071	2 204	5 347	5 688	2 839	1 223	330	102	56	27 596
Aidant(e)s .....	301	128	44	39	102	110	45	21	8	5	4	807
Statut inconnu .....	4	3	1	1	12	8	3	2	1	—	—	35
<b>Total:</b>	<b>5 701</b>	<b>5 007</b>	<b>3 837</b>	<b>4 164</b>	<b>9 380</b>	<b>8 922</b>	<b>3 938</b>	<b>1 707</b>	<b>446</b>	<b>141</b>	<b>86</b>	<b>43 329</b>
<b>10 - ACTIVITÉS MAL DÉSIGNÉES</b>												
<b>Activités mal désignées</b>												
Employeurs .....	2	19	30	48	161	164	68	71	41	24	13	641
Indépendants .....	10	140	259	311	838	901	447	412	191	126	74	3 709
Employé(e)s .....	1 420	5 539	5 337	4 410	7 800	6 410	2 497	1 632	754	263	163	36 225
Ouvrier(ère)s .....	2 651	4 606	3 559	3 566	6 270	4 445	1 742	1 172	299	105	64	28 479
Aidant(e)s .....	72	133	93	81	174	155	69	38	21	8	3	847
Statut inconnu .....	73	305	313	279	526	415	162	92	34	11	13	2 223
<b>Total:</b>	<b>4 228</b>	<b>10 742</b>	<b>9 591</b>	<b>8 695</b>	<b>15 769</b>	<b>12 490</b>	<b>4 985</b>	<b>3 417</b>	<b>1 340</b>	<b>537</b>	<b>330</b>	<b>72 124</b>
<b>Total général:</b>	<b>257 746</b>	<b>496 005</b>	<b>415 372</b>	<b>401 731</b>	<b>821 904</b>	<b>649 836</b>	<b>261 399</b>	<b>168 060</b>	<b>31 508</b>	<b>12 913</b>	<b>8 085</b>	<b>3 524 559</b>



Tableau III

POPULATION ACTIVE OCCUPÉE PAR CLASSES D'ACTIVITÉS  
ET SELON LE STATUT PROFESSIONNEL, LE SEXE ET L'ÉTAT CIVIL

Le Royaume



CLASSE D'ACTIVITÉ ET ÉTAT CIVIL	Employeurs et indépendants		Employé(e)s		Ouvrier(e)s		Aidant(e)s		Statut inconnu		Total	
	H	F	H	F	H	F	H	F	H	F	H	F
<b>Agriculture</b>												
Célibataire .....	13 623	2 469	201	93	3 568	330	14 323	4 612	19	6	31 734	7 510
Marié(e) vivant avec époux (épouse) ..	84 910	8 616	719	100	5 363	396	1 719	9 679	29	11	92 740	18 802
Marié(e) autre .....	944	242	25	8	254	32	260	117	1	—	1 484	399
Veuf-veuve et divorcé(e) .....	2 241	2 003	21	11	291	38	158	116	1	—	2 712	2 168
<b>Total:</b>	<b>101 718</b>	<b>13 330</b>	<b>966</b>	<b>212</b>	<b>9 476</b>	<b>796</b>	<b>16 460</b>	<b>14 524</b>	<b>50</b>	<b>17</b>	<b>128 670</b>	<b>28 879</b>
<b>Sylviculture et exploitation forestière</b>												
Célibataire .....	117	1	31	7	530	11	59	2	—	—	737	21
Marié(e) vivant avec époux (épouse) ..	501	11	191	7	1 310	9	5	15	1	—	2 008	42
Marié(e) autre .....	20	—	6	—	36	—	1	—	1	—	64	—
Veuf-veuve et divorcé(e) .....	23	6	8	1	48	2	—	—	—	—	79	9
<b>Total:</b>	<b>661</b>	<b>18</b>	<b>236</b>	<b>15</b>	<b>1 924</b>	<b>22</b>	<b>65</b>	<b>17</b>	<b>2</b>	<b>—</b>	<b>2 888</b>	<b>72</b>
<b>Pêche</b>												
Célibataire .....	8	1	12	5	416	2	12	—	—	—	448	8
Marié(e) vivant avec époux (épouse) ..	241	6	46	6	747	8	3	4	—	—	1 037	24
Marié(e) autre .....	4	1	—	—	48	—	—	—	—	—	52	1
Veuf-veuve et divorcé(e) .....	8	9	1	—	19	—	1	1	—	—	29	10
<b>Total:</b>	<b>261</b>	<b>17</b>	<b>59</b>	<b>11</b>	<b>1 230</b>	<b>10</b>	<b>16</b>	<b>5</b>	<b>—</b>	<b>—</b>	<b>1 566</b>	<b>43</b>
<b>Extraction, agglomération de combustibles solides</b>												
Célibataire .....	—	1	162	67	4 690	41	2	—	2	—	4 856	109
Marié(e) vivant avec époux (épouse) ..	13	3	2 373	88	28 632	150	1	—	8	—	31 027	241
Marié(e) autre .....	1	—	55	4	3 202	32	—	—	1	—	3 259	36
Veuf-veuve et divorcé(e) .....	7	—	56	9	640	33	—	—	—	—	703	42
<b>Total:</b>	<b>21</b>	<b>4</b>	<b>2 646</b>	<b>168</b>	<b>37 164</b>	<b>256</b>	<b>3</b>	<b>—</b>	<b>11</b>	<b>—</b>	<b>39 845</b>	<b>428</b>
<b>Cokeries</b>												
Célibataire .....	—	—	6	3	54	1	—	—	—	—	60	4
Marié(e) vivant avec époux (épouse) ..	—	—	157	7	632	6	—	—	—	—	789	13
Marié(e) autre .....	—	—	2	—	19	2	—	—	—	—	21	2
Veuf-veuve et divorcé(e) .....	—	—	2	—	34	2	—	—	—	—	36	2
<b>Total:</b>	<b>—</b>	<b>—</b>	<b>167</b>	<b>10</b>	<b>739</b>	<b>11</b>	<b>—</b>	<b>—</b>	<b>—</b>	<b>—</b>	<b>906</b>	<b>21</b>
<b>Extraction de pétrole et gaz naturel</b>												
Célibataire .....	—	—	9	3	16	—	—	—	—	—	25	3
Marié(e) vivant avec époux (épouse) ..	1	—	52	6	81	3	—	1	—	—	134	10
Marié(e) autre .....	—	—	—	—	4	—	—	—	—	—	4	—
Veuf-veuve et divorcé(e) .....	—	—	1	3	2	2	—	—	—	—	3	5
<b>Total:</b>	<b>1</b>	<b>—</b>	<b>62</b>	<b>12</b>	<b>103</b>	<b>5</b>	<b>—</b>	<b>1</b>	<b>—</b>	<b>—</b>	<b>166</b>	<b>18</b>
<b>Raffinage de pétrole</b>												
Célibataire .....	2	—	263	202	316	18	2	—	—	—	583	220
Marié(e) vivant avec époux (épouse) ..	29	2	2 608	313	2 672	53	—	3	2	—	5 311	371
Marié(e) autre .....	1	1	64	22	84	9	—	—	—	—	149	32
Veuf-veuve et divorcé(e) .....	2	—	46	38	78	12	—	—	—	—	126	50
<b>Total:</b>	<b>34</b>	<b>3</b>	<b>2 981</b>	<b>575</b>	<b>3 150</b>	<b>92</b>	<b>2</b>	<b>3</b>	<b>2</b>	<b>—</b>	<b>6 169</b>	<b>673</b>
<b>Industrie des combustibles nucléaires</b>												
Célibataire .....	—	—	3	3	2	1	—	—	—	—	5	4
Marié(e) vivant avec époux (épouse) ..	1	—	32	1	21	1	—	—	—	1	54	3
Marié(e) autre .....	—	—	—	—	3	—	—	—	—	—	3	—
Veuf-veuve et divorcé(e) .....	—	—	—	—	3	—	—	—	—	—	3	—
<b>Total:</b>	<b>1</b>	<b>—</b>	<b>35</b>	<b>4</b>	<b>29</b>	<b>2</b>	<b>—</b>	<b>—</b>	<b>—</b>	<b>1</b>	<b>65</b>	<b>7</b>
<b>Production et distribution d'énergie électrique, gaz, vapeur, eau chaude</b>												
Célibataire .....	3	1	904	421	1 498	53	7	—	1	—	2 413	475
Marié(e) vivant avec époux (épouse) ..	91	1	11 258	836	11 099	286	5	2	8	—	22 461	1 125
Marié(e) autre .....	5	—	213	55	281	32	—	—	—	—	499	87
Veuf-veuve et divorcé(e) .....	2	3	237	88	305	32	—	—	—	—	544	123
<b>Total:</b>	<b>101</b>	<b>5</b>	<b>12 612</b>	<b>1 400</b>	<b>13 183</b>	<b>403</b>	<b>12</b>	<b>2</b>	<b>9</b>	<b>—</b>	<b>25 917</b>	<b>1 810</b>

CLASSE D'ACTIVITÉ ET ÉTAT CIVIL	Employeurs et indépendants		Employé(e)s		Ouvrier(e)s		Aidant(e)s		Statut inconnu		Total	
	H	F	H	F	H	F	H	F	H	F	H	F
<b>Captage, épuration et distribution d'eau</b>												
Célibataire .....	3	—	313	95	432	14	1	—	—	—	750	109
Marié(e) vivant avec époux (épouse) ..	16	1	2 880	219	2 134	61	—	—	8	—	5 038	281
Marié(e) autre .....	2	—	67	16	60	1	—	—	—	—	129	17
Veuf-veuve et divorcé(e) .....	1	—	63	18	58	11	—	—	—	—	122	29
<b>Total:</b>	<b>22</b>	<b>1</b>	<b>3 323</b>	<b>348</b>	<b>2 684</b>	<b>87</b>	<b>1</b>	<b>—</b>	<b>9</b>	<b>—</b>	<b>6 039</b>	<b>436</b>
<b>Extraction et préparation de minerais métalliques</b>												
Célibataire .....	1	1	25	15	44	—	—	—	—	—	70	16
Marié(e) vivant avec époux (épouse) ..	3	—	223	18	151	6	—	—	2	—	379	24
Marié(e) autre .....	—	—	23	2	9	1	—	—	—	—	32	3
Veuf-veuve et divorcé(e) .....	—	—	4	1	7	—	—	—	—	—	11	1
<b>Total:</b>	<b>4</b>	<b>1</b>	<b>275</b>	<b>36</b>	<b>211</b>	<b>7</b>	<b>—</b>	<b>—</b>	<b>2</b>	<b>—</b>	<b>492</b>	<b>44</b>
Célibataire .....	17	1	1 862	882	17 091	440	23	4	10	—	19 003	1 327
Marié(e) vivant avec époux (épouse) ..	294	8	16 039	1 318	69 167	1 582	3	9	10	—	85 513	2 917
Marié(e) autre .....	11	5	350	79	2 856	170	1	—	1	—	3 219	254
Veuf-veuve et divorcé(e) .....	11	13	403	135	2 494	244	1	—	1	1	2 910	393
<b>Total:</b>	<b>333</b>	<b>27</b>	<b>18 654</b>	<b>2 414</b>	<b>91 608</b>	<b>2 436</b>	<b>28</b>	<b>13</b>	<b>22</b>	<b>1</b>	<b>110 645</b>	<b>4 891</b>
<b>Extraction de minéraux autres que mé- talliques et énergétiques, tourbières</b>												
Célibataire .....	22	4	128	100	1 353	17	16	1	4	—	1 523	122
Marié(e) vivant avec époux (épouse) ..	249	4	1 132	141	5 315	69	4	7	2	—	6 702	221
Marié(e) autre .....	4	1	29	9	245	4	—	—	—	—	278	14
Veuf-veuve et divorcé(e) .....	9	11	27	26	199	3	1	—	—	—	236	40
<b>Total:</b>	<b>284</b>	<b>20</b>	<b>1 316</b>	<b>276</b>	<b>7 112</b>	<b>93</b>	<b>21</b>	<b>8</b>	<b>6</b>	<b>—</b>	<b>8 739</b>	<b>397</b>
<b>Industrie des produits minéraux non métalliques</b>												
Célibataire .....	122	18	1 037	960	13 315	1 625	139	12	4	—	14 617	2 615
Marié(e) vivant avec époux (épouse) ..	2 271	68	8 316	1 601	35 081	3 833	55	107	5	—	45 728	5 609
Marié(e) autre .....	60	6	205	88	1 577	330	5	2	1	—	1 848	426
Veuf-veuve et divorcé(e) .....	88	62	181	171	1 247	279	5	6	—	—	1 521	518
<b>Total:</b>	<b>2 541</b>	<b>154</b>	<b>9 739</b>	<b>2 820</b>	<b>51 220</b>	<b>6 067</b>	<b>204</b>	<b>127</b>	<b>10</b>	<b>—</b>	<b>63 714</b>	<b>9 168</b>
<b>Industrie chimique</b>												
Célibataire .....	32	11	2 208	2 507	4 340	1 643	14	9	—	1	6 594	4 171
Marié(e) vivant avec époux (épouse) ..	500	44	18 161	3 994	23 713	4 527	13	50	10	4	42 397	8 619
Marié(e) autre .....	16	5	434	277	829	381	2	2	1	—	1 282	665
Veuf-veuve et divorcé(e) .....	27	25	400	455	781	417	1	1	—	—	1 209	898
<b>Total:</b>	<b>575</b>	<b>85</b>	<b>21 203</b>	<b>7 233</b>	<b>29 663</b>	<b>6 968</b>	<b>30</b>	<b>62</b>	<b>11</b>	<b>5</b>	<b>51 482</b>	<b>14 353</b>
<b>Production de fibres artificielles et synthétiques</b>												
Célibataire .....	1	—	75	78	325	86	—	—	—	—	401	164
Marié(e) vivant avec époux (épouse) ..	15	1	851	133	1 936	545	—	—	—	—	2 802	679
Marié(e) autre .....	—	—	10	5	70	31	—	—	—	—	80	36
Veuf-veuve et divorcé(e) .....	—	1	16	14	50	42	—	—	—	—	66	57
<b>Total:</b>	<b>16</b>	<b>2</b>	<b>952</b>	<b>230</b>	<b>2 381</b>	<b>704</b>	<b>—</b>	<b>—</b>	<b>—</b>	<b>—</b>	<b>3 349</b>	<b>936</b>
<b>Fabrication d'ouvrages en métaux, sauf machines et matériel de transport</b>												
Célibataire .....	370	21	2 092	1 744	24 602	1 617	329	31	18	—	27 411	3 413
Marié(e) vivant avec époux (épouse) ..	5 329	112	13 938	2 769	49 754	3 878	97	255	15	3	69 133	7 017
Marié(e) autre .....	139	9	376	175	2 604	424	13	2	2	—	3 134	610
Veuf-veuve et divorcé(e) .....	207	88	376	275	1 950	363	5	4	—	—	2 538	730
<b>Total:</b>	<b>6 045</b>	<b>230</b>	<b>16 782</b>	<b>4 963</b>	<b>78 910</b>	<b>6 282</b>	<b>444</b>	<b>292</b>	<b>35</b>	<b>3</b>	<b>102 216</b>	<b>11 770</b>

CLASSE D'ACTIVITÉ ET ÉTAT CIVIL	Employeurs et indépendants		Employé(e)s		Ouvrier(e)s		Aidant(e)s		Statut inconnu		Total	
	H	F	H	F	H	F	H	F	H	F	H	F
<b>Construction de machine et matériel mécanique</b>												
Célibataire .....	47	10	1 655	1 283	10 624	679	58	11	4	—	12 388	1 983
Marié(e) vivant avec époux (épouse) ..	806	10	11 101	2 064	26 952	3 275	13	46	14	1	38 886	5 396
Marié(e) autre .....	23	3	270	139	1 014	275	2	1	1	—	1 310	418
Veuf-veuve et divorcé(e) .....	25	30	250	199	879	332	1	—	—	—	1 155	561
<b>Total:</b>	<b>901</b>	<b>53</b>	<b>13 276</b>	<b>3 685</b>	<b>39 469</b>	<b>4 561</b>	<b>74</b>	<b>58</b>	<b>19</b>	<b>1</b>	<b>53 739</b>	<b>8 358</b>
<b>Construction de machines de bureau et pour traitement de l'information</b>												
Célibataire .....	2	—	132	94	171	100	1	—	—	—	306	194
Marié(e) vivant avec époux (épouse) ..	10	—	446	79	293	232	—	—	—	—	749	311
Marié(e) autre .....	—	—	14	5	10	11	—	—	—	—	24	16
Veuf-veuve et divorcé(e) .....	—	2	9	10	9	10	—	—	—	—	18	22
<b>Total:</b>	<b>12</b>	<b>2</b>	<b>601</b>	<b>188</b>	<b>483</b>	<b>353</b>	<b>1</b>	<b>—</b>	<b>—</b>	<b>—</b>	<b>1 097</b>	<b>543</b>
<b>Construction électrique et électronique</b>												
Célibataire .....	38	12	3 472	2 610	11 055	7 958	41	8	2	2	14 608	10 590
Marié(e) vivant avec époux (épouse) ..	641	24	17 699	3 816	26 351	16 136	10	54	5	9	44 706	20 039
Marié(e) autre .....	27	1	444	233	979	979	4	3	1	1	1 455	1 217
Veuf-veuve et divorcé(e) .....	28	11	357	356	799	856	—	—	—	—	1 184	1 223
<b>Total:</b>	<b>734</b>	<b>48</b>	<b>21 972</b>	<b>7 015</b>	<b>39 184</b>	<b>25 929</b>	<b>55</b>	<b>65</b>	<b>8</b>	<b>12</b>	<b>61 953</b>	<b>33 069</b>
<b>Construction d'automobiles et pièces détachées</b>												
Célibataire .....	35	3	953	658	10 816	536	40	—	4	2	11 848	1 199
Marié(e) vivant avec époux (épouse) ..	515	8	6 200	1 013	23 439	1 964	11	21	8	1	30 173	3 007
Marié(e) autre .....	7	2	193	52	877	142	2	3	2	—	1 081	199
Veuf-veuve et divorcé(e) .....	23	5	149	81	496	78	—	—	—	—	668	164
<b>Total:</b>	<b>580</b>	<b>18</b>	<b>7 495</b>	<b>1 804</b>	<b>35 628</b>	<b>2 720</b>	<b>53</b>	<b>24</b>	<b>14</b>	<b>3</b>	<b>43 770</b>	<b>4 569</b>
<b>Construction d'autre matériel de trans- port</b>												
Célibataire .....	19	1	559	264	4 052	120	46	1	3	—	4 679	386
Marié(e) vivant avec époux (épouse) ..	285	7	3 721	374	11 760	416	17	15	1	—	15 784	812
Marié(e) autre .....	10	1	105	20	539	25	—	—	—	—	654	46
Veuf-veuve et divorcé(e) .....	14	7	94	47	505	45	—	—	—	1	613	100
<b>Total:</b>	<b>328</b>	<b>16</b>	<b>4 479</b>	<b>705</b>	<b>16 856</b>	<b>606</b>	<b>63</b>	<b>16</b>	<b>4</b>	<b>1</b>	<b>21 730</b>	<b>1 344</b>
<b>Fabrication d'instruments de précision, optique</b>												
Célibataire .....	75	4	212	198	716	154	13	5	1	—	1 017	361
Marié(e) vivant avec époux (épouse) ..	813	35	1 179	305	1 391	385	5	83	2	1	3 390	809
Marié(e) autre .....	27	2	41	19	57	33	2	1	—	—	127	55
Veuf-veuve et divorcé(e) .....	32	16	29	38	47	43	1	—	—	1	109	98
<b>Total:</b>	<b>947</b>	<b>57</b>	<b>1 461</b>	<b>560</b>	<b>2 211</b>	<b>615</b>	<b>21</b>	<b>89</b>	<b>3</b>	<b>2</b>	<b>4 643</b>	<b>1 323</b>
<b>Industrie des produits alimentaires, boissons, tabac</b>												
Célibataire .....	540	64	2 018	2 913	16 423	6 842	1 026	331	5	5	20 012	10 155
Marié(e) vivant avec époux (épouse) ..	12 092	245	16 594	3 758	43 364	14 318	389	2 651	10	10	72 449	20 982
Marié(e) autre .....	184	27	459	227	1 871	967	38	17	—	1	2 552	1 239
Veuf-veuve et divorcé(e) .....	303	251	382	352	1 516	893	25	25	2	1	2 228	1 522
<b>Total:</b>	<b>13 119</b>	<b>587</b>	<b>19 453</b>	<b>7 250</b>	<b>63 174</b>	<b>23 020</b>	<b>1 478</b>	<b>3 024</b>	<b>17</b>	<b>17</b>	<b>97 241</b>	<b>33 898</b>
<b>Industrie textile</b>												
Célibataire .....	110	55	1 068	2 189	14 053	12 867	156	65	8	9	15 395	15 185
Marié(e) vivant avec époux (épouse) ..	1 850	146	8 861	3 156	36 821	29 510	42	192	5	13	47 579	33 017
Marié(e) autre .....	40	9	211	161	1 454	1 537	6	4	—	2	1 711	1 713
Veuf-veuve et divorcé(e) .....	66	83	185	226	1 276	1 313	1	4	1	—	1 529	1 626
<b>Total:</b>	<b>2 066</b>	<b>293</b>	<b>10 325</b>	<b>5 732</b>	<b>53 604</b>	<b>45 227</b>	<b>205</b>	<b>265</b>	<b>14</b>	<b>24</b>	<b>66 214</b>	<b>51 541</b>

CLASSE D'ACTIVITÉ ET ÉTAT CIVIL	Employeurs et indépendants		Employé(e)s		Ouvrier(e)s		Aidant(e)s		Statut inconnu		Total	
	H	F	H	F	H	F	H	F	H	F	H	F
<b>Industrie du cuir</b>												
Célibataire .....	28	4	63	100	1 023	691	20	8	—	2	1 134	805
Marié(e) vivant avec époux (épouse) ..	386	23	519	187	2 289	1 276	10	37	—	1	3 204	1 524
Marié(e) autre .....	16	4	10	10	121	85	—	—	—	—	147	99
Veuf-veuve et divorcé(e) .....	29	15	19	18	97	83	—	—	—	1	145	117
<b>Total:</b>	<b>459</b>	<b>46</b>	<b>611</b>	<b>315</b>	<b>3 530</b>	<b>2 135</b>	<b>30</b>	<b>45</b>	<b>—</b>	<b>4</b>	<b>4 630</b>	<b>2 545</b>
<b>Industrie des chaussures et de l'habil- lement</b>												
Célibataire .....	374	760	582	2 649	3 082	28 835	107	134	1	24	4 146	32 402
Marié(e) vivant avec époux (épouse) ..	4 717	1 408	4 439	3 535	7 566	38 015	65	601	6	20	16 793	43 579
Marié(e) autre .....	102	108	118	206	316	1 868	6	3	—	2	542	2 187
Veuf-veuve et divorcé(e) .....	188	344	125	342	292	1 396	6	17	1	1	612	2 100
<b>Total:</b>	<b>5 381</b>	<b>2 620</b>	<b>5 264</b>	<b>6 732</b>	<b>11 256</b>	<b>70 114</b>	<b>184</b>	<b>755</b>	<b>8</b>	<b>47</b>	<b>22 093</b>	<b>80 268</b>
<b>Industrie du bois et du meuble en bois</b>												
Célibataire .....	625	26	713	800	16 446	1 279	716	39	8	1	18 508	2 145
Marié(e) vivant avec époux (épouse) ..	9 265	95	3 982	1 027	32 139	3 149	233	266	12	2	45 631	4 539
Marié(e) autre .....	188	16	94	51	921	185	12	4	1	—	1 216	256
Veuf-veuve et divorcé(e) .....	331	110	92	85	805	137	18	6	—	1	1 246	339
<b>Total:</b>	<b>10 409</b>	<b>247</b>	<b>4 881</b>	<b>1 963</b>	<b>50 311</b>	<b>4 750</b>	<b>979</b>	<b>315</b>	<b>21</b>	<b>4</b>	<b>66 601</b>	<b>7 279</b>
<b>Industrie du papier et fabrication d'arti- cles en papier, imprimerie et édition</b>												
Célibataire .....	264	85	1 828	2 525	9 655	3 644	206	70	3	2	11 956	6 326
Marié(e) vivant avec époux (épouse) ..	3 338	233	10 338	3 360	24 708	6 283	56	428	9	6	38 449	10 310
Marié(e) autre .....	92	15	389	229	954	508	5	2	1	—	1 441	754
Veuf-veuve et divorcé(e) .....	153	113	326	426	899	469	4	8	3	1	1 385	1 017
<b>Total:</b>	<b>3 847</b>	<b>446</b>	<b>12 881</b>	<b>6 540</b>	<b>36 216</b>	<b>10 904</b>	<b>271</b>	<b>508</b>	<b>16</b>	<b>9</b>	<b>53 231</b>	<b>18 407</b>
<b>Industrie du caoutchouc-transf. plasti- ques</b>												
Célibataire .....	30	4	517	621	3 923	1 275	30	10	3	1	4 503	1 911
Marié(e) vivant avec époux (épouse) ..	474	38	3 296	895	8 417	2 752	6	50	3	2	12 196	3 737
Marié(e) autre .....	16	3	87	49	449	213	—	—	—	—	552	265
Veuf-veuve et divorcé(e) .....	16	18	95	80	311	162	1	—	—	—	423	260
<b>Total:</b>	<b>536</b>	<b>63</b>	<b>3 995</b>	<b>1 645</b>	<b>13 100</b>	<b>4 402</b>	<b>37</b>	<b>60</b>	<b>6</b>	<b>3</b>	<b>17 674</b>	<b>6 173</b>
<b>Autres industries manufacturières</b>												
Célibataire .....	130	22	235	423	3 444	1 626	78	12	—	—	3 887	2 083
Marié(e) vivant avec époux (épouse) ..	1 382	42	1 164	499	8 700	1 653	25	84	3	1	11 274	2 279
Marié(e) autre .....	45	3	48	40	194	113	1	1	—	—	288	157
Veuf-veuve et divorcé(e) .....	58	34	43	65	208	78	2	2	—	—	311	179
<b>Total:</b>	<b>1 615</b>	<b>101</b>	<b>1 490</b>	<b>1 027</b>	<b>12 546</b>	<b>3 470</b>	<b>106</b>	<b>99</b>	<b>3</b>	<b>1</b>	<b>15 760</b>	<b>4 698</b>
<b>Bâtiment et génie civil</b>												
Célibataire .....	2 195	77	3 320	2 011	55 159	578	2 406	88	35	2	63 115	2 756
Marié(e) vivant avec époux (épouse) ..	37 946	370	17 768	2 647	146 730	811	736	1 055	56	3	203 236	4 886
Marié(e) autre .....	1 110	50	620	197	7 398	148	50	9	6	1	9 184	405
Veuf-veuve et divorcé(e) .....	1 408	315	495	336	5 265	167	28	20	6	—	7 202	838
<b>Total:</b>	<b>42 659</b>	<b>812</b>	<b>22 203</b>	<b>5 191</b>	<b>214 552</b>	<b>1 704</b>	<b>3 220</b>	<b>1 172</b>	<b>103</b>	<b>6</b>	<b>282 737</b>	<b>8 885</b>
<b>Commerce de gros, sauf récupération</b>												
Célibataire .....	1 117	224	6 052	8 518	7 262	1 760	1 120	326	5	3	15 556	10 831
Marié(e) vivant avec époux (épouse) ..	19 767	1 147	40 325	12 200	20 804	3 093	524	2 718	21	7	81 441	19 165
Marié(e) autre .....	524	95	1 347	838	1 074	347	51	17	—	—	2 996	1 297
Veuf-veuve et divorcé(e) .....	774	742	1 227	1 592	883	323	35	47	—	—	2 919	2 704
<b>Total:</b>	<b>22 182</b>	<b>2 208</b>	<b>48 951</b>	<b>23 148</b>	<b>30 023</b>	<b>5 523</b>	<b>1 730</b>	<b>3 108</b>	<b>26</b>	<b>10</b>	<b>102 912</b>	<b>33 997</b>
<b>Récupération</b>												
Célibataire .....	193	14	31	51	510	88	158	23	—	—	892	176
Marié(e) vivant avec époux (épouse) ..	1 530	56	293	83	1 210	212	45	80	1	—	3 079	431
Marié(e) autre .....	127	8	12	6	117	15	6	4	—	—	262	33
Veuf-veuve et divorcé(e) .....	146	44	16	18	82	14	3	1	—	—	247	77
<b>Total:</b>	<b>1 996</b>	<b>122</b>	<b>352</b>	<b>158</b>	<b>1 919</b>	<b>329</b>	<b>212</b>	<b>108</b>	<b>1</b>	<b>—</b>	<b>4 480</b>	<b>717</b>

CLASSE D'ACTIVITÉ ET ÉTAT CIVIL	Employeurs et indépendants		Employé(e)s		Ouvrier(e)s		Aidant(e)s		Statut inconnu		Total	
	H	F	H	F	H	F	H	F	H	F	H	F
<b>Intermédiaires du commerce</b>												
Célibataire .....	32	7	40	51	6	2	6	1	1	—	85	61
Marié(e) vivant avec époux (épouse) ..	308	29	247	73	14	7	2	16	—	1	571	126
Marié(e) autre .....	19	5	18	4	1	—	—	—	1	—	39	9
Veuf-veuve et divorcé(e) .....	46	11	10	13	—	—	—	1	—	—	56	25
<b>Total:</b>	<b>405</b>	<b>52</b>	<b>315</b>	<b>141</b>	<b>21</b>	<b>9</b>	<b>8</b>	<b>18</b>	<b>2</b>	<b>1</b>	<b>751</b>	<b>221</b>
<b>Commerce de détail</b>												
Célibataire .....	4 308	5 706	5 041	21 094	9 797	7 593	3 814	3 121	9	3	22 969	37 517
Marié(e) vivant avec époux (épouse) ..	75 439	35 736	23 350	36 628	16 846	8 255	2 684	29 950	34	57	118 353	110 626
Marié(e) autre .....	1 773	1 675	1 061	2 878	1 031	1 056	189	258	3	—	4 057	5 867
Veuf-veuve et divorcé(e) .....	2 869	8 645	887	4 433	844	1 100	139	357	2	6	4 741	14 541
<b>Total:</b>	<b>84 389</b>	<b>51 762</b>	<b>30 339</b>	<b>65 033</b>	<b>28 518</b>	<b>18 004</b>	<b>6 826</b>	<b>33 686</b>	<b>48</b>	<b>66</b>	<b>150 120</b>	<b>168 551</b>
<b>Restauration et hébergement</b>												
Célibataire .....	1 388	2 347	1 260	1 312	4 330	2 895	670	970	6	6	7 654	7 530
Marié(e) vivant avec époux (épouse) ..	11 136	20 423	2 437	1 810	4 662	3 301	1 184	5 058	11	18	19 430	30 610
Marié(e) autre .....	1 109	2 647	377	451	922	1 603	157	217	3	4	2 568	4 922
Veuf-veuve et divorcé(e) .....	1 075	5 071	233	594	665	1 401	112	235	4	5	2 089	7 306
<b>Total:</b>	<b>14 708</b>	<b>30 488</b>	<b>4 307</b>	<b>4 167</b>	<b>10 579</b>	<b>9 200</b>	<b>2 123</b>	<b>6 480</b>	<b>24</b>	<b>33</b>	<b>31 741</b>	<b>50 368</b>
<b>Réparation de biens de consommation et de véhicules</b>												
Célibataire .....	1 208	33	931	812	12 688	192	780	89	10	—	15 617	1 126
Marié(e) vivant avec époux (épouse) ..	13 981	174	4 749	1 146	16 839	319	262	1 013	7	2	35 838	2 654
Marié(e) autre .....	463	24	192	86	829	57	16	7	1	—	1 501	174
Veuf-veuve et divorcé(e) .....	521	105	164	110	540	42	17	12	—	—	1 242	269
<b>Total:</b>	<b>16 173</b>	<b>336</b>	<b>6 036</b>	<b>2 154</b>	<b>30 896</b>	<b>610</b>	<b>1 075</b>	<b>1 121</b>	<b>18</b>	<b>2</b>	<b>54 198</b>	<b>4 223</b>
<b>Chemins de fer</b>												
Célibataire .....	1	—	3 040	195	3 079	68	5	2	8	1	6 133	266
Marié(e) vivant avec époux (épouse) ..	88	1	26 943	372	22 124	306	13	5	56	—	49 224	684
Marié(e) autre .....	1	—	535	21	531	45	—	—	—	—	1 067	66
Veuf-veuve et divorcé(e) .....	1	1	589	51	685	51	—	1	1	—	1 276	104
<b>Total:</b>	<b>91</b>	<b>2</b>	<b>31 107</b>	<b>639</b>	<b>26 419</b>	<b>470</b>	<b>18</b>	<b>8</b>	<b>65</b>	<b>1</b>	<b>57 700</b>	<b>1 120</b>
<b>Autres transports terrestres</b>												
Célibataire .....	421	34	1 076	982	5 602	154	418	29	3	—	7 520	1 199
Marié(e) vivant avec époux (épouse) ..	7 457	200	6 166	1 052	29 159	324	178	410	22	—	42 982	1 986
Marié(e) autre .....	320	28	344	94	2 237	101	23	5	2	—	2 926	228
Veuf-veuve et divorcé(e) .....	362	178	257	152	1 661	88	20	13	4	—	2 304	431
<b>Total:</b>	<b>8 560</b>	<b>440</b>	<b>7 843</b>	<b>2 280</b>	<b>38 659</b>	<b>667</b>	<b>639</b>	<b>457</b>	<b>31</b>	<b>—</b>	<b>55 732</b>	<b>3 844</b>
<b>Navigation intérieure</b>												
Célibataire .....	195	34	131	29	593	75	580	219	4	—	1 503	357
Marié(e) vivant avec époux (épouse) ..	2 441	36	741	59	1 446	286	44	1 558	8	4	4 680	1 943
Marié(e) autre .....	140	28	38	6	157	43	48	70	—	—	383	147
Veuf-veuve et divorcé(e) .....	91	91	26	9	67	27	4	13	—	—	188	140
<b>Total:</b>	<b>2 867</b>	<b>189</b>	<b>936</b>	<b>103</b>	<b>2 263</b>	<b>431</b>	<b>676</b>	<b>1 860</b>	<b>12</b>	<b>4</b>	<b>6 754</b>	<b>2 587</b>
<b>Transports maritimes et par cabotage</b>												
Célibataire .....	1	—	855	179	1 091	40	1	1	—	—	1 948	220
Marié(e) vivant avec époux (épouse) ..	37	5	1 897	202	1 432	196	1	4	1	—	3 368	407
Marié(e) autre .....	—	1	95	28	338	26	—	—	—	—	433	55
Veuf-veuve et divorcé(e) .....	2	4	79	34	132	19	—	—	—	—	213	57
<b>Total:</b>	<b>40</b>	<b>10</b>	<b>2 926</b>	<b>443</b>	<b>2 993</b>	<b>281</b>	<b>2</b>	<b>5</b>	<b>1</b>	<b>—</b>	<b>5 962</b>	<b>739</b>
<b>Transports aériens</b>												
Célibataire .....	2	1	613	573	381	35	1	—	—	—	997	609
Marié(e) vivant avec époux (épouse) ..	18	—	4 793	547	3 048	206	1	—	3	—	7 863	753
Marié(e) autre .....	—	—	164	75	98	32	—	—	—	—	262	107
Veuf-veuve et divorcé(e) .....	2	—	130	85	78	48	—	—	—	—	210	133
<b>Total:</b>	<b>22</b>	<b>1</b>	<b>5 700</b>	<b>1 280</b>	<b>3 605</b>	<b>321</b>	<b>2</b>	<b>—</b>	<b>3</b>	<b>—</b>	<b>9 332</b>	<b>1 602</b>

CLASSE D'ACTIVITÉ ET ÉTAT CIVIL	Employeurs et indépendants		Employé(e)s		Ouvrier(e)s		Aidant(e)s		Statut inconnu		Total	
	H	F	H	F	H	F	H	F	H	F	H	F
<b>Activités annexes aux transports</b>												
Célibataire .....	20	—	548	336	1 274	35	22	9	—	—	1 864	380
Marié(e) vivant avec époux (épouse) .	323	6	3 102	355	7 159	96	4	68	1	—	10 589	525
Marié(e) autre .....	16	1	111	24	360	22	1	1	—	—	488	48
Veuf-veuve et divorcé(e) .....	10	6	90	59	355	33	—	1	—	—	455	99
<b>Total:</b>	<b>369</b>	<b>13</b>	<b>3 851</b>	<b>774</b>	<b>9 148</b>	<b>186</b>	<b>27</b>	<b>79</b>	<b>1</b>	<b>—</b>	<b>13 396</b>	<b>1 052</b>
<b>Agences de voyage, intermédiaires des transports, dépôts et entrepôts</b>												
Célibataire .....	17	12	1 512	1 811	442	89	13	7	2	—	1 986	1 919
Marié(e) vivant avec époux (épouse) .	415	40	5 591	1 795	1 667	211	3	55	1	—	7 677	2 101
Marié(e) autre .....	15	4	210	114	103	28	—	—	—	—	328	146
Veuf-veuve et divorcé(e) .....	13	19	184	212	83	40	2	1	—	—	282	272
<b>Total:</b>	<b>460</b>	<b>75</b>	<b>7 497</b>	<b>3 932</b>	<b>2 295</b>	<b>368</b>	<b>18</b>	<b>63</b>	<b>3</b>	<b>—</b>	<b>10 273</b>	<b>4 438</b>
<b>Communications</b>												
Célibataire .....	4	—	7 989	1 750	1 975	154	3	1	3	—	9 974	1 905
Marié(e) vivant avec époux (épouse) .	27	2	34 016	4 010	5 674	967	5	9	19	3	39 741	4 991
Marié(e) autre .....	2	1	843	233	181	81	—	—	1	1	1 027	316
Veuf-veuve et divorcé(e) .....	4	—	744	403	135	132	—	1	—	1	883	537
<b>Total:</b>	<b>37</b>	<b>3</b>	<b>43 592</b>	<b>6 396</b>	<b>7 965</b>	<b>1 334</b>	<b>8</b>	<b>11</b>	<b>23</b>	<b>5</b>	<b>51 625</b>	<b>7 749</b>
<b>Institutions de crédit</b>												
Célibataire .....	44	53	7 872	7 356	257	230	11	16	1	1	8 185	7 656
Marié(e) vivant avec époux (épouse) .	499	291	29 607	9 221	1 557	1 254	11	129	4	—	31 678	10 895
Marié(e) autre .....	11	4	619	424	48	103	2	—	—	2	680	533
Veuf-veuve et divorcé(e) .....	29	32	561	637	67	181	—	1	—	—	657	851
<b>Total:</b>	<b>583</b>	<b>380</b>	<b>38 659</b>	<b>17 638</b>	<b>1 929</b>	<b>1 768</b>	<b>24</b>	<b>146</b>	<b>5</b>	<b>3</b>	<b>41 200</b>	<b>19 935</b>
<b>Assurances, sauf assurances sociales obligatoires</b>												
Célibataire .....	131	114	3 240	4 917	85	143	52	33	—	—	3 508	5 207
Marié(e) vivant avec époux (épouse) .	1 810	1 088	14 715	6 754	423	506	33	323	4	9	16 985	8 680
Marié(e) autre .....	60	15	476	356	11	65	5	2	—	—	552	438
Veuf-veuve et divorcé(e) .....	89	157	468	651	23	100	2	4	2	—	584	912
<b>Total:</b>	<b>2 090</b>	<b>1 374</b>	<b>18 899</b>	<b>12 678</b>	<b>542</b>	<b>814</b>	<b>92</b>	<b>362</b>	<b>6</b>	<b>9</b>	<b>21 629</b>	<b>15 237</b>
<b>Auxiliaires financiers et d'assurances; affaires immobilières, services fournis aux entreprises</b>												
Célibataire .....	1 374	392	3 917	6 508	945	369	177	100	2	3	6 415	7 372
Marié(e) vivant avec époux (épouse) .	13 740	1 292	16 582	8 190	2 209	870	82	1 555	15	2	32 628	11 909
Marié(e) autre .....	639	96	635	617	226	100	15	7	2	—	1 517	820
Veuf-veuve et divorcé(e) .....	702	307	536	1 084	154	111	7	28	2	2	1 401	1 532
<b>Total:</b>	<b>16 455</b>	<b>2 087</b>	<b>21 670</b>	<b>16 399</b>	<b>3 534</b>	<b>1 450</b>	<b>281</b>	<b>1 690</b>	<b>21</b>	<b>7</b>	<b>41 961</b>	<b>21 633</b>
<b>Location des biens mobiliers</b>												
Célibataire .....	10	13	52	53	48	6	7	—	—	—	117	72
Marié(e) vivant avec époux (épouse) .	156	32	192	76	126	24	5	23	—	—	479	155
Marié(e) autre .....	12	4	16	8	11	2	—	1	—	—	39	15
Veuf-veuve et divorcé(e) .....	19	11	8	7	8	—	—	1	—	—	35	19
<b>Total:</b>	<b>197</b>	<b>60</b>	<b>268</b>	<b>144</b>	<b>193</b>	<b>32</b>	<b>12</b>	<b>25</b>	<b>—</b>	<b>—</b>	<b>670</b>	<b>261</b>
<b>Location de biens immobiliers propres</b>												
Célibataire .....	1	3	6	37	7	4	—	2	—	—	14	46
Marié(e) vivant avec époux (épouse) .	24	11	88	80	35	82	2	7	—	—	149	180
Marié(e) autre .....	3	4	11	10	1	6	—	—	—	—	15	20
Veuf-veuve et divorcé(e) .....	2	5	4	17	4	11	—	—	—	—	10	33
<b>Total:</b>	<b>30</b>	<b>23</b>	<b>109</b>	<b>144</b>	<b>47</b>	<b>103</b>	<b>2</b>	<b>9</b>	<b>—</b>	<b>—</b>	<b>188</b>	<b>279</b>

CLASSE D'ACTIVITÉ ET ÉTAT CIVIL	Employeurs et indépendants		Employé(e)s		Ouvrier(e)s		Aidant(e)s		Statut inconnu		Total	
	H	F	H	F	H	F	H	F	H	F	H	F
<b>Administration générale, défense nationale et sécurité sociale obligatoire</b>												
Célibataire .....	36	20	23 887	12 750	3 943	1 356	22	26	14	9	27 902	14 161
Marié(et) vivant avec époux (épouse) ..	458	46	145 210	24 323	19 442	7 952	24	78	113	46	165 247	32 445
Marié(e) autre .....	17	3	4 130	1 364	745	689	1	4	1	1	4 894	2 061
Veuf-veuve et divorcé(e) .....	29	5	3 174	2 392	925	1 205	2	3	4	2	4 134	3 607
<b>Total:</b>	<b>540</b>	<b>74</b>	<b>176 401</b>	<b>40 829</b>	<b>25 055</b>	<b>11 202</b>	<b>49</b>	<b>111</b>	<b>132</b>	<b>58</b>	<b>202 177</b>	<b>52 274</b>
<b>Services d'hygiène publique, administration des cimetières</b>												
Célibataire .....	66	6	135	104	1 211	532	50	3	—	—	1 462	645
Marié(e) vivant avec époux (épouse) ..	674	34	886	212	2 685	1 854	14	52	2	2	4 261	2 154
Marié(e) autre .....	51	2	46	25	270	412	1	—	—	—	368	439
Veuf-veuve et divorcé(e) .....	48	18	39	28	195	390	1	3	1	—	284	439
<b>Total:</b>	<b>839</b>	<b>60</b>	<b>1 106</b>	<b>369</b>	<b>4 361</b>	<b>3 188</b>	<b>66</b>	<b>58</b>	<b>3</b>	<b>2</b>	<b>6 375</b>	<b>3 677</b>
<b>Enseignement</b>												
Célibataire .....	86	126	16 301	41 455	1 166	1 984	31	143	32	52	17 616	43 760
Marié(e) vivant avec époux (épouse) ..	415	138	65 802	64 075	3 709	10 194	12	106	82	87	70 020	74 600
Marié(e) autre .....	18	11	1 615	2 687	114	736	1	3	6	4	1 754	3 441
Veuf-veuve et divorcé(e) .....	16	29	849	3 050	149	1 203	1	8	2	5	1 017	4 295
<b>Total:</b>	<b>535</b>	<b>304</b>	<b>84 567</b>	<b>111 267</b>	<b>5 138</b>	<b>14 117</b>	<b>45</b>	<b>260</b>	<b>122</b>	<b>148</b>	<b>90 407</b>	<b>126 096</b>
<b>Recherche et développement</b>												
Célibataire .....	10	5	789	837	125	84	—	2	2	1	926	929
Marié(e) vivant avec époux (épouse) ..	105	14	4 270	1 038	590	170	—	24	—	1	4 965	1 247
Marié(e) autre .....	4	2	100	63	19	17	—	—	—	—	123	82
Veuf-veuve et divorcé(e) .....	4	3	53	89	18	21	—	1	—	1	75	115
<b>Total:</b>	<b>123</b>	<b>24</b>	<b>5 212</b>	<b>2 027</b>	<b>752</b>	<b>292</b>	<b>—</b>	<b>27</b>	<b>2</b>	<b>3</b>	<b>6 089</b>	<b>2 373</b>
<b>Santé et services vétérinaires</b>												
Célibataire .....	723	712	1 949	22 313	787	5 014	67	318	5	18	3 531	28 375
Marié(e) vivant avec époux (épouse) ..	11 785	1 875	7 175	18 714	2 994	6 896	47	1 576	20	26	22 021	29 087
Marié(e) autre .....	286	100	267	1 180	128	757	3	11	1	3	685	2 051
Veuf-veuve et divorcé(e) .....	348	216	169	1 738	132	903	—	15	1	3	650	2 875
<b>Total:</b>	<b>13 142</b>	<b>2 903</b>	<b>9 560</b>	<b>43 945</b>	<b>4 041</b>	<b>13 570</b>	<b>117</b>	<b>1 920</b>	<b>27</b>	<b>50</b>	<b>26 887</b>	<b>62 388</b>
<b>Autres services fournis à la collectivité</b>												
Célibataire .....	205	88	8 256	7 187	1 377	3 112	113	336	34	22	9 985	10 745
Marié(e) vivant avec époux (épouse) ..	202	135	6 976	5 046	7 403	3 203	13	83	6	5	14 600	8 472
Marié(e) autre .....	5	18	218	351	402	314	—	2	—	1	625	686
Veuf-veuve et divorcé(e) .....	8	35	210	574	431	460	3	15	—	1	652	1 085
<b>Total:</b>	<b>420</b>	<b>276</b>	<b>15 660</b>	<b>13 158</b>	<b>9 613</b>	<b>7 089</b>	<b>129</b>	<b>436</b>	<b>40</b>	<b>29</b>	<b>25 862</b>	<b>20 988</b>
<b>Services récréatifs, autres services culturels</b>												
Célibataire .....	555	216	1 340	1 379	840	316	248	94	5	7	2 988	2 012
Marié(e) vivant avec époux (épouse) ..	2 880	460	5 675	1 996	2 033	817	65	441	9	8	10 662	3 722
Marié(e) autre .....	236	61	391	240	175	171	10	9	1	3	813	484
Veuf-veuve et divorcé(e) .....	217	186	311	477	169	230	6	14	1	1	704	908
<b>Total:</b>	<b>3 888</b>	<b>923</b>	<b>7 717</b>	<b>4 092</b>	<b>3 217</b>	<b>1 534</b>	<b>329</b>	<b>558</b>	<b>16</b>	<b>19</b>	<b>15 167</b>	<b>7 126</b>
<b>Services personnels</b>												
Célibataire .....	1 132	1 826	339	1 097	2 392	7 531	311	404	9	8	4 183	10 866
Marié(e) vivant avec époux (épouse) ..	10 165	10 632	1 300	2 273	3 920	8 211	260	2 420	5	15	15 650	23 551
Marié(e) autre .....	310	545	60	231	239	816	18	26	—	2	627	1 620
Veuf-veuve et divorcé(e) .....	446	985	51	352	185	643	13	40	2	2	697	2 022
<b>Total:</b>	<b>12 053</b>	<b>13 988</b>	<b>1 750</b>	<b>3 953</b>	<b>6 736</b>	<b>17 201</b>	<b>602</b>	<b>2 890</b>	<b>16</b>	<b>27</b>	<b>21 157</b>	<b>38 059</b>

CLASSE D'ACTIVITÉ ET ÉTAT CIVIL	Employeurs et indépendants		Employé(e)s		Ouvrier(e)s		Aidant(e)s		Statut inconnu		Total	
	H	F	H	F	H	F	H	F	H	F	H	F
<b>Autres services n.d.a.</b>												
Célibataire .....	9	32	894	4 367	770	11 237	15	514	1	10	1 689	16 160
Marié(e) vivant avec époux (épouse) .	56	26	5 217	2 423	3 350	7 939	10	188	3	13	8 636	10 589
Marié(e) autre .....	4	5	482	557	264	1 908	6	30	—	5	756	2 505
Veuf-veuve et divorcé(e) .....	4	7	168	640	173	1 955	1	43	—	3	346	2 648
<b>Total:</b>	<b>73</b>	<b>70</b>	<b>6 761</b>	<b>7 987</b>	<b>4 557</b>	<b>23 039</b>	<b>32</b>	<b>775</b>	<b>4</b>	<b>31</b>	<b>11 427</b>	<b>31 902</b>
<b>Activités mal désignées</b>												
Célibataire .....	290	163	3 851	5 464	7 257	2 499	129	95	344	263	11 871	8 484
Marié(e) vivant avec époux (épouse) .	2 336	597	13 889	6 719	10 323	3 167	84	478	920	226	27 552	11 187
Marié(e) autre .....	281	110	1 877	1 385	2 498	855	23	15	187	94	4 866	2 459
Veuf-veuve et divorcé(e) .....	259	314	1 174	1 866	1 108	772	4	19	85	104	2 630	3 075
<b>Total:</b>	<b>3 166</b>	<b>1 184</b>	<b>20 791</b>	<b>15 434</b>	<b>21 186</b>	<b>7 293</b>	<b>240</b>	<b>607</b>	<b>1 536</b>	<b>687</b>	<b>46 919</b>	<b>25 205</b>
<b>Total général:</b>	<b>402 644</b>	<b>128 737</b>	<b>825 277</b>	<b>471 791</b>	<b>1 209 111</b>	<b>365 176</b>	<b>39 447</b>	<b>78 427</b>	<b>2 593</b>	<b>1 356</b>	<b>2 479 072</b>	<b>1 045 487</b>





Tableau IV

POPULATION ACTIVE OCCUPÉE PAR CLASSES, GROUPES, SOUS-GROUPES  
DE PROFESSIONS ET SELON LE SEXE ET LE STATUT PROFESSIONNEL

Le Royaume

CLASSE, GROUPE ET SOUS-GROUPE DE PROFESSIONS	Em- ployeurs	Indé- pendants	Chefs d'entreprise liés par un contrat d'emploi	Autres employés	Ouvriers	Aidants	Statut inconnu	Total
<b>0 - PROFESSIONS SCIENTIFIQUES, TECHNIQUES, LIBÉRALES E.A.</b>								
<b>Architectes, ingénieurs, ingénieurs techniciens et géomètres</b>								
Architectes et urbanistes .....	984	3 156	49	1 387	—	26	6	5 608
Ingénieurs et ingénieurs techniciens .....	327	442	638	22 258	—	24	37	23 726
Géomètres .....	77	306	11	1 192	—	18	5	1 609
<b>Total:</b>	<b>1 388</b>	<b>3 904</b>	<b>698</b>	<b>24 837</b>	<b>—</b>	<b>68</b>	<b>48</b>	<b>30 943</b>
<b>Chimistes, physiciens e.a.</b>								
Chimistes .....	20	21	11	1 899	—	4	5	1 960
Physiciens .....	2	2	1	132	—	—	—	137
Spéc. physico-chimiques n.c.a. ....	2	12	4	419	—	1	1	439
<b>Total:</b>	<b>24</b>	<b>35</b>	<b>16</b>	<b>2 450</b>	<b>—</b>	<b>5</b>	<b>6</b>	<b>2 536</b>
<b>Biologistes, vétérinaires, agronomes e.a.</b>								
Vétérinaires .....	58	699	17	282	—	2	3	1 061
Biologistes, naturalistes e.a. ....	10	12	3	115	—	—	—	140
Agronomes et spécial. assimilés .....	7	23	7	359	—	1	1	398
Techniciens biologie agronomie n.c.a. ....	3	1	1	121	—	4	—	130
<b>Total:</b>	<b>78</b>	<b>735</b>	<b>28</b>	<b>877</b>	<b>—</b>	<b>7</b>	<b>4</b>	<b>1 729</b>
<b>Médecins, chirurgiens, dentistes, pharmaciens, spécialistes paramédicaux, infirmiers e.a.</b>								
Médecins et chirurgiens .....	3 054	6 777	178	2 851	—	44	15	12 919
Dentistes .....	515	1 008	8	102	—	7	2	1 642
Pharmaciens .....	1 465	1 576	158	618	—	36	4	3 857
Optométriciens, opticiens .....	64	225	6	99	—	12	—	406
Masseurs, kinésithérapeutes e.a. ....	93	872	10	662	—	6	1	1 644
Assistants en pharmacie .....	—	—	—	896	—	63	—	959
Infirmiers(ières) et gardes-malades diplômés, sages-femmes .....	13	40	5	1 560	153	22	3	1 796
Infirmiers(ières) et gardes-malades non-diplômés .....	8	12	1	1 115	802	23	2	1 963
Spéc. probl. nutrition, diététic. ....	—	3	1	10	—	1	—	15
Spéc. et techn. paramédicaux n.c.a. ....	40	194	2	228	41	6	1	512
<b>Total:</b>	<b>5 252</b>	<b>10 707</b>	<b>369</b>	<b>8 141</b>	<b>996</b>	<b>220</b>	<b>28</b>	<b>25 713</b>
<b>Personnel de l'enseignement</b>								
Professeurs d'université et de l'enseign. techn. (3 <sup>e</sup> degré) .....	—	—	—	2 930	—	—	—	2 930
Prof. d'enseignement secondaire .....	37	165	—	43 014	—	—	89	43 305
Instituteurs, institutrices .....	—	—	—	23 304	—	—	—	23 304
Personnel de l'éducation préscolaire (enseignement frœbel) .....	—	—	—	163	—	—	—	163
Personnel enseignant d'éducation spéciale .....	—	—	—	305	—	—	—	305
Inspecteurs de l'enseignement .....	—	—	—	265	—	—	—	265
Personnel enseignant n.c.a. ....	76	81	290	5 687	—	9	15	6 158
<b>Total:</b>	<b>113</b>	<b>246</b>	<b>290</b>	<b>75 668</b>	<b>—</b>	<b>9</b>	<b>104</b>	<b>76 430</b>
<b>Prêtres, membres d'ordres religieux</b>	<b>43</b>	<b>165</b>	<b>43</b>	<b>7 492</b>	<b>151</b>	<b>92</b>	<b>37</b>	<b>8 023</b>
<b>Professions juridiques</b>								
Avocats, avoués, procureurs et conseils juridiques .....	1 021	1 986	25	1 103	—	19	12	4 166
Juges et magistrats .....	—	—	—	1 035	—	—	—	1 035
Notaires et candidats-notaires .....	1 020	176	—	113	—	27	—	1 336
Juristes n.c.a. ....	211	224	4	419	—	7	1	866
<b>Total:</b>	<b>2 252</b>	<b>2 386</b>	<b>29</b>	<b>2 670</b>	<b>—</b>	<b>53</b>	<b>13</b>	<b>7 403</b>

CLASSE, GROUPE ET SOUS-GROUPE DE PROFESSIONS	Em-ployeurs	Indé-pendants	Chefs d'entreprise liés par un contrat d'emploi	Autres employés	Ouvriers	Aidants	Statut inconnu	Total
<b>Artistes, écrivains, journalistes e.a.</b>								
Sculpteurs, artistes peintres, artistes dessinateurs e.a. ....	84	1 020	8	126	340	15	2	1 595
Décorateurs, étalagistes, dessinateurs, créateurs de modèles e.a. ....	221	751	23	1 112	541	42	2	2 692
Écrivains, journalistes e.a. ....	55	392	33	1 780	56	3	8	2 327
Acteurs, musiciens, danseurs e.a. ....	38	565	32	2 004	223	19	6	2 887
<b>Total:</b>	<b>398</b>	<b>2 728</b>	<b>96</b>	<b>5 022</b>	<b>1 160</b>	<b>79</b>	<b>18</b>	<b>9 501</b>
<b>Dessinateurs, techniciens du niveau secondaire</b>								
Dessinateurs ....	57	399	20	16 530	998	16	21	18 041
Autres techniciens n.c.a. ....	188	687	106	18 921	6 049	57	32	26 040
<b>Total:</b>	<b>245</b>	<b>1 086</b>	<b>126</b>	<b>35 451</b>	<b>7 047</b>	<b>73</b>	<b>53</b>	<b>44 081</b>
<b>Autres personnes exerçant une profession libérale, scientifique, technique e.a.</b>								
Experts-comptables, comptables, compt. ....	657	1 351	116	8 438	—	32	12	10 606
Assistants sociaux e.a. ....	—	—	—	1 179	—	1	—	1 180
Archivistes, bibliothécaires et conservateurs de musée ....	—	—	—	650	—	2	—	652
Economistes, statisticiens, mathématiciens et actuaires ....	16	47	11	458	—	—	—	532
Analystes de systèmes ....	1	6	8	947	—	—	1	963
Techniciens des statist. et mathématiciens ....	—	6	7	2 556	—	—	2	2 571
Traducteurs et interprètes ....	6	112	2	820	—	4	—	944
Prof. libér., techniciens e.a. n.c.a. ....	90	228	44	1 217	—	5	2	1 586
<b>Total:</b>	<b>770</b>	<b>1 750</b>	<b>188</b>	<b>16 265</b>	<b>—</b>	<b>44</b>	<b>17</b>	<b>19 034</b>
<i>Total classe 0:</i>	<i>10 563</i>	<i>23 742</i>	<i>1 883</i>	<i>178 873</i>	<i>9 354</i>	<i>650</i>	<i>328</i>	<i>225 393</i>
<b>1 - CHEFS D'ENTREPRISE, DIRECTEURS ET CADRES ADMINISTRATIFS SUPÉRIEURS</b>								
<b>Chefs d'entreprise secteur privé (sauf agriculture, commerce, hôtels, restaurants, cafés) e.a.</b>	<b>20 409</b>	<b>1 867</b>	<b>—</b>	<b>—</b>	<b>—</b>	<b>531</b>	<b>11</b>	<b>22 818</b>
<b>Directeurs et cadres administratifs supérieurs du secteur privé</b>								
Directeurs et cadres administratifs supérieurs du secteur privé (sauf agr., comm., hôtels, rest., cafés) ....	—	—	10 415	13 590	—	—	5	24 010
Directeurs et cadres admin. supér. dans comm. de gros et de détail ....	—	—	3 064	5 265	—	—	2	8 331
Directeurs et cadres admin. supér. d'hôtels, de restaurants et de cafés ....	—	—	86	120	—	—	—	206
Chefs d'empl. de bureau sect. privé ....	—	—	948	69 396	—	—	1	70 345
<b>Total:</b>	<b>—</b>	<b>—</b>	<b>14 513</b>	<b>88 371</b>	<b>—</b>	<b>—</b>	<b>8</b>	<b>102 892</b>
<b>Directeurs et cadres administratifs supérieurs de l'administration publique</b>								
Membres des corps législatifs ....	15	32	—	543	—	—	1	591
Directeurs et cadres dirigeants de l'administration publique ....	—	—	172	2 490	—	—	—	2 662
Agents administratifs supérieurs de l'administration publique ....	—	—	—	7 083	—	—	—	7 083
Chefs d'empl. de l'admin. publ. ....	—	—	—	12 991	—	—	—	12 991
<b>Total:</b>	<b>15</b>	<b>32</b>	<b>172</b>	<b>23 107</b>	<b>—</b>	<b>—</b>	<b>1</b>	<b>23 327</b>
<i>Total classe 1:</i>	<i>20 424</i>	<i>1 899</i>	<i>14 685</i>	<i>111 478</i>	<i>—</i>	<i>531</i>	<i>20</i>	<i>149 037</i>

CLASSE, GROUPE ET SOUS-GROUPE DE PROFESSIONS	Em- ploveurs	Indé- pendants	Chefs d'entreprise liés par un contrat d'emploi	Autres employés	Ouvriers	Aidants	Statut inconnu	Total
<b>2 – EMPLOYÉS DE BUREAU</b>								
<b>Employés de bureau</b>								
Employés de compt., caissiers e.a. ....	—	—	—	19 218	550	32	—	19 800
Sténogr., dactylogr. et télétypistes .....	—	—	—	1 376	207	3	1	1 587
Opérateurs de machines de bureau .....	—	—	—	437	217	1	—	655
Perforatrices de cartes et rubans .....	—	—	—	763	133	—	—	896
Opérateurs mach. d'informatique .....	—	—	—	2 125	481	—	—	2 606
Autres employés de bureau .....	—	—	—	213 921	7 904	433	5	222 263
<i>Total classe 2:</i>	—	—	—	237 840	9 492	469	6	247 807
<b>3 – COMMERÇANTS, PERSONNEL COM- MERCIAL, VENDEURS E.A.</b>								
<b>Commerçants</b>								
Commerçants de gros .....	9 301	13 555	1 051	—	—	1 726	22	25 655
Commerçants de détail .....	13 651	49 484	2 751	—	—	5 119	41	71 046
Hôteliers-, restaurat., cafetiers .....	3 565	10 900	675	—	82	1 838	12	17 072
<b>Total:</b>	<b>26 517</b>	<b>73 939</b>	<b>4 477</b>	<b>—</b>	<b>82</b>	<b>8 683</b>	<b>75</b>	<b>113 773</b>
<b>Agents d'assurances, agents immobiliers, cour- tiers en valeurs, vendeurs aux enchères e.a., vente de services</b>								
Agents et inspecteurs d'assurance .....	770	2 659	173	4 452	73	108	9	8 244
Agents immobiliers .....	201	631	40	143	1	22	—	1 038
Courtiers en valeurs .....	141	243	16	142	2	7	2	553
Vendeurs aux enchères e.a. ....	15	16	2	22	24	1	—	80
Autres courtiers, intermédiaires et agents de vente de services .....	351	883	196	700	27	25	3	2 185
<b>Total:</b>	<b>1 478</b>	<b>4 432</b>	<b>427</b>	<b>5 459</b>	<b>127</b>	<b>163</b>	<b>14</b>	<b>12 100</b>
<b>Voyageurs et représentants de commerce</b>								
Voyageurs et représent. de comm. ....	245	2 780	335	30 290	1 196	116	25	34 987
Techniciens et inspect. commerciaux .....	61	446	64	5 023	138	16	2	5 750
<b>Total:</b>	<b>306</b>	<b>3 226</b>	<b>399</b>	<b>35 313</b>	<b>1 334</b>	<b>132</b>	<b>27</b>	<b>40 737</b>
<b>Vendeurs et travailleurs assimilés</b>								
Personnel de vente, employés de magasin, démonstrat. e.a. n.c.a. ....	—	—	—	7 484	2 585	—	—	10 069
Marchands ambulants e.a. ....	142	3 357	40	53	312	328	3	4 235
Chefs de vente .....	—	—	—	1 947	—	—	—	1 947
Acheteurs et chefs acheteurs .....	—	—	—	793	—	—	—	793
<b>Total:</b>	<b>142</b>	<b>3 357</b>	<b>40</b>	<b>10 277</b>	<b>2 897</b>	<b>328</b>	<b>3</b>	<b>17 044</b>
<i>Total classe 3:</i>	<i>28 443</i>	<i>84 954</i>	<i>5 343</i>	<i>51 049</i>	<i>4 440</i>	<i>9 306</i>	<i>119</i>	<i>183 654</i>
<b>4 – AGRICULTEURS, PÊCHEURS, BU- CHERONS ET ASSIMILÉS</b>								
<b>Directeurs et chefs d'exploitations agricoles, horticoles et d'élevage .....</b>								
	—	—	59	40	—	—	—	99
<b>Agriculteurs, horticulteurs, éleveurs</b>								
Agriculteurs et agriculteurs-éleveurs .....	3 463	85 010	—	—	—	14 868	47	103 388
Horticulteurs-floriculteurs .....	756	3 347	—	—	—	580	—	4 683
Horticulteurs-maraîchers .....	165	3 284	—	—	—	467	2	3 918
Horticulteurs-fruïtiers .....	148	2 152	—	—	—	198	—	2 498
Horticulteurs-pépiniéristes .....	156	344	—	—	—	63	—	563
Agriculteurs-horticulteurs n.c.a. ....	25	224	—	—	—	42	—	291
Éleveurs de bétail .....	49	940	—	—	—	77	1	1 067
Aviculteurs .....	71	760	—	—	—	79	—	910
Autres éleveurs n.c.a. ....	17	113	—	—	—	12	—	142
Entrepr. agriculture, horticulture .....	148	399	—	—	—	52	—	599
<b>Total:</b>	<b>4 998</b>	<b>96 573</b>	<b>—</b>	<b>—</b>	<b>—</b>	<b>16 438</b>	<b>50</b>	<b>118 059</b>

CLASSE, GROUPE ET SOUS-GROUPE DE PROFESSIONS	Em- ployeurs	Indé- pendants	Chefs d'entreprise liés par un contrat d'emploi	Autres employés	Ouvriers	Aidants	Statut inconnu	Total
<b>Travailleurs dans l'agriculture, l'horticulture et l'élevage</b>								
Ouvriers agricoles et l'élevage .....	—	—	—	197	4 975	—	—	5 172
Ouvriers horticoles .....	—	—	—	946	7 478	—	—	8 424
Autres ouv. des activ. annexes à l'agric., l'élevage et l'horticulture .....	—	—	—	11	142	—	—	153
<b>Total:</b>	—	—	—	<b>1 154</b>	<b>12 595</b>	—	—	<b>13 749</b>
<b>Pêcheurs et travailleurs assimilés</b>								
Pêcheurs en mer et côtiers .....	147	35	15	22	974	9	—	1 202
Autres pêcheurs, travail. assim. ....	13	33	1	5	67	7	—	126
<b>Total:</b>	<b>160</b>	<b>68</b>	<b>16</b>	<b>27</b>	<b>1 041</b>	<b>16</b>	—	<b>1 328</b>
<b>Bûcherons et travailleurs forestiers .....</b>	<b>101</b>	<b>447</b>	<b>3</b>	<b>53</b>	<b>2 089</b>	<b>61</b>	<b>1</b>	<b>2 755</b>
<i>Total classe 4:</i>	<i>5 259</i>	<i>97 088</i>	<i>78</i>	<i>1 274</i>	<i>15 725</i>	<i>16 515</i>	<i>51</i>	<i>135 990</i>
<b>5 - MINEURS, CARRIERS ET ASSIMILÉS</b>								
<b>Mineurs, carriers et assimilés</b>								
Mineurs et assimilés .....	—	—	—	405	32 534	—	10	32 949
Carrieres et assimilés .....	30	51	3	35	2 993	9	3	3 124
Extract. d'argile, sable, gravier .....	18	18	—	—	63	4	—	103
Extracteurs de chaux et de tourbe .....	—	1	—	—	33	—	—	34
Foreurs, sondeurs et assimilés .....	—	—	—	—	40	—	—	40
Ouvriers spéc. dans l'enrich. minerais .....	1	—	—	—	53	—	—	54
<i>Total classe 5:</i>	<i>49</i>	<i>70</i>	<i>3</i>	<i>440</i>	<i>35 716</i>	<i>13</i>	<i>13</i>	<i>36 304</i>
<b>6 - PROFESSIONS DES TRANSPORTS ET DES COMMUNICATIONS</b>								
<b>Officiers de pont, officiers mécaniciens, pilotes et commandants de bateau (navigations maritime et fluviale)</b>								
Command. de bateau, offic. de pont et pilotes (navigation maritime) .....	—	—	—	940	719	—	—	1 659
Officiers mécan. (navig. maritime) .....	—	—	—	455	213	—	—	668
Bateliers, pilotes (navig. fluv.) .....	230	2 773	102	553	1 731	662	12	6 063
<b>Total:</b>	<b>230</b>	<b>2 773</b>	<b>102</b>	<b>1 948</b>	<b>2 663</b>	<b>662</b>	<b>12</b>	<b>8 390</b>
<b>Matelots, mousles, machinistes et chauffeurs de navire e.a. (navigations maritime et fluviale)</b>								
Matelots, mousles, machinistes et chauff. de navire (navig. marit.) .....	—	—	—	732	2 277	—	—	3 009
Matelots-bateliers et machinistes (navigation fluviale) .....	—	—	—	119	667	32	—	818
<b>Total:</b>	—	—	—	<b>851</b>	<b>2 944</b>	<b>32</b>	—	<b>3 827</b>
<b>Pilotes d'avion, navigateurs et mécaniciens de bord</b>								
Pilotes d'avion et navig. de bord .....	—	4	—	753	10	—	—	767
Mécaniciens de bord (aviation) .....	—	—	—	76	30	—	—	106
<b>Total:</b>	—	<b>4</b>	—	<b>829</b>	<b>40</b>	—	—	<b>873</b>
<b>Conducteurs et chauffeurs de locomotive, conducteurs de tramway, chauffeurs e.a.</b>								
Conducteurs et chauff. de locom. ....	—	—	—	2 555	2 625	—	—	5 180
Conduct., conduct.-recev. tramway .....	—	—	—	365	2 164	—	—	2 529
Conducteurs et conducteurs-receveurs d'auto- bus .....	128	121	13	671	5 676	21	8	6 638
Autres conducteurs de véhicule à moteur (sauf autobus) .....	2 043	6 142	324	6 247	88 693	720	50	104 219
Autres conducteurs n.c.a. ....	—	—	—	39	428	5	—	472
<b>Total:</b>	<b>2 171</b>	<b>6 263</b>	<b>337</b>	<b>9 877</b>	<b>99 586</b>	<b>746</b>	<b>58</b>	<b>119 038</b>

CLASSE, GROUPE ET SOUS-GROUPE DE PROFESSIONS	Em-ployeurs	Indé-pendants	Chefs d'entreprise liés par un contrat d'emploi	Autres employés	Ouvriers	Aidants	Statut inconnu	Total
<b>Inspecteurs, contrôleurs (transports)</b>								
Chefs de gare .....	—	—	—	1 674	32	—	—	1 706
Contrôleurs, inspecteurs (chem. fer) .....	—	—	—	664	76	—	—	740
Contrôleurs, inspecteurs (tramway, autobus) ..	—	—	—	270	45	—	—	315
Autres contrôleurs et inspecteurs des transports n.c.a. ....	—	—	—	320	214	—	—	534
<b>Total:</b>	—	—	—	<b>2 928</b>	<b>367</b>	—	—	<b>3 295</b>
<b>Dispatchers et dirigeants de la circulation e.a. des transports n.c.a.</b>								
Dirigeants circulation (marit., fluv.) .....	—	—	—	196	104	—	—	300
Dirigeants circulation (aérienne) .....	—	—	—	161	8	—	—	169
Chefs de train et gardes-convoi .....	—	—	—	857	78	—	—	935
Dispatchers (chemin de fer) .....	—	—	—	633	1 332	—	—	1 965
Signaleurs, gardes-cabines, gardes-barrières e.a. (chem. de fer) .....	—	—	—	1 994	2 224	—	—	4 218
Dispatchers, régisseurs circulation n.c.a. ....	—	—	—	1 172	751	—	—	1 923
Receveurs de tramway et d'autobus .....	—	—	—	78	256	—	—	334
Travailleurs des transp. n.c.a. ....	—	—	—	1 090	5 278	—	—	6 368
<b>Total:</b>	—	—	—	<b>6 181</b>	<b>10 031</b>	—	—	<b>16 212</b>
<b>Téléphonistes, télégraphistes, radiotélégraphistes, facteurs, messagers et autres travailleurs des communications n.c.a.</b>								
Chefs de bureau de P.T.T. ....	—	—	—	1 632	20	—	—	1 652
Officiers-radio et opérateurs des radio-commu-nications .....	—	—	—	80	9	—	—	89
Téléphonistes et télégraphistes .....	—	—	—	1 134	262	1	—	1 397
Facteurs et porteurs de télégr. ....	—	—	—	14 864	1 224	—	—	16 088
Messagers .....	—	—	—	806	544	2	—	1 352
Travailleurs des communic. n.c.a. ....	—	2	1	354	227	—	2	586
<b>Total:</b>	—	<b>2</b>	<b>1</b>	<b>18 870</b>	<b>2 286</b>	<b>3</b>	<b>2</b>	<b>21 164</b>
<i>Total classe 6:</i>	<i>2 401</i>	<i>9 042</i>	<i>440</i>	<i>41 484</i>	<i>117 917</i>	<i>1 443</i>	<i>72</i>	<i>172 799</i>
<b>7/8 - ARTISANS, TRAVAILLEURS INDUSTRIELS MANUFACTURIÈRES; CONSTRUCTION ET MANÈUVRES N.C.A.</b>								
<b>Agents de maîtrise et assimilés</b> .....	—	—	—	<b>35 775</b>	<b>45 092</b>	—	<b>4</b>	<b>80 871</b>
<b>Fileurs, tisserands, tricoteurs, teinturiers e.a.</b>								
Préparateurs de fibres .....	53	114	13	38	2 626	25	—	2 869
Fileurs et bobineurs .....	16	24	5	68	6 311	8	1	6 433
Tisserands et préparateurs de métiers à tisser ..	130	253	53	141	13 149	73	3	13 802
Tricoteurs, régl. mét. à tricoter .....	36	25	3	20	1 228	6	1	1 319
Metteurs en cartes pour tissus .....	1	1	—	4	167	—	—	173
Blanchisseurs, teinturiers et finisseurs de pro-duits textiles .....	8	22	4	55	4 000	2	—	4 091
Ouvr. de prod. textiles e.a. n.c.a. ....	48	63	7	147	10 004	16	2	10 287
<b>Total:</b>	<b>292</b>	<b>502</b>	<b>85</b>	<b>473</b>	<b>37 485</b>	<b>130</b>	<b>7</b>	<b>38 974</b>
<b>Tailleurs, coupeurs, fourreurs e.a.</b>								
Tailleurs, couturières e.a. ....	534	2 663	38	578	3 001	81	6	6 901
Fourreurs et travailleurs assimilés .....	52	106	2	7	231	11	—	409
Modistes et chapeliers .....	13	27	1	7	108	2	—	158
Garnisseurs, travailleurs assimilés .....	109	428	6	95	3 244	21	1	3 904
Patronniers, traceurs et coupeurs .....	5	15	—	145	467	5	1	638
Couseurs, brodeurs de prod. text. ....	127	254	17	142	1 900	19	1	2 460
Autres professions de la fabrication d'articles textiles n.c.a. ....	23	26	3	11	331	5	—	399
<b>Total:</b>	<b>863</b>	<b>3 519</b>	<b>67</b>	<b>985</b>	<b>9 282</b>	<b>144</b>	<b>9</b>	<b>14 869</b>

CLASSE, GROUPE ET SOUS-GROUPE DE PROFESSIONS	Em-ployeurs	Indé-pendants	Chefs d'entreprise liés par un contrat d'emploi	Autres employés	Ouvriers	Aidants	Statut inconnu	Total
<b>Cordonniers et travailleurs du cuir</b>								
Bottiers et cordonniers réparateurs .....	136	2 139	26	39	1 039	44	1	3 424
Coupeurs, monteurs, couseurs e.a. ....	36	163	6	66	2 238	9	—	2 518
Ouvriers de la maroquinerie e.a. ....	55	101	3	21	986	13	—	1 179
Selliers, bourreliers e.a. de la fabrication d'art. en cuir n.c.a. ....	29	77	2	9	738	6	—	861
<b>Total:</b>	<b>256</b>	<b>2 480</b>	<b>37</b>	<b>135</b>	<b>5 001</b>	<b>72</b>	<b>1</b>	<b>7 982</b>
<b>Conducteurs de four, de laminoir, tréfileurs, mouleurs</b>								
Conducteurs de four de métallurgie .....	22	25	1	71	4 330	—	4	4 453
Recuseurs, trempeurs et ouvriers du traitement thermique des métaux .....	—	—	—	2	239	—	—	241
Lamineurs, opérateurs de laminoir .....	—	—	—	59	4 741	—	—	4 800
Conducteurs de four de seconde fusion et de four à rechauffer .....	—	—	—	2	81	—	—	83
Couleurs de métaux .....	—	—	—	8	1 319	—	—	1 327
Mouleurs et noyauteurs .....	20	24	3	52	3 217	3	1	3 320
Tréfileurs et étireurs de métaux .....	4	3	—	14	2 982	1	2	3 006
Galvaniseurs, étameurs et autres ouvr. assimilés revêtement métall. ....	33	43	5	21	1 024	7	—	1 133
Ouvr. de la prod. métall. n.c.a. ....	19	43	2	169	13 277	1	8	13 519
<b>Total:</b>	<b>98</b>	<b>138</b>	<b>11</b>	<b>398</b>	<b>31 210</b>	<b>12</b>	<b>15</b>	<b>31 882</b>
<b>Mécaniciens en instruments, horlogers, orfèvres et assimilés</b>								
Mécaniciens précision en instruments .....	23	45	1	47	294	4	—	414
Mécaniciens en optique et en prothèse .....	228	583	17	279	689	18	2	1 816
Armuriers, serruriers de précision .....	13	63	—	19	414	9	1	519
Horlogers .....	91	1 377	15	71	257	44	—	1 855
Orfèvres, tailleurs, polisseurs, graveurs en orfèvrerie et joaill. ....	95	269	9	43	1 080	23	1	1 520
Bruteurs de diamant .....	39	161	9	38	1 489	12	—	1 748
Tailleurs, sertiss. diamant e.a. ....	106	389	24	135	8 041	33	1	8 729
<b>Total:</b>	<b>595</b>	<b>2 887</b>	<b>75</b>	<b>632</b>	<b>12 264</b>	<b>143</b>	<b>5</b>	<b>16 601</b>
<b>Ajusteurs, outilleurs, plombiers, soudeurs, tôliers e.a.</b>								
Ajusteurs, monteurs e.a. ....	146	189	12	1 343	28 092	39	9	29 830
Régleurs, conducteurs mach.-outils .....	74	121	11	703	22 748	24	11	23 692
Outilleurs, modeleurs et traceurs .....	189	387	28	2 146	33 060	87	19	35 916
Mécaniciens monteurs et réparateurs de véhicules à moteur .....	3 974	6 734	379	1 970	39 157	927	29	53 170
Mécan. de moteurs d'avions e.a. ....	—	3	—	235	829	—	—	1 067
Forgerons, conduct. presse à forger .....	403	1 448	23	178	3 884	117	4	6 057
Plombiers et tuyauteurs .....	2 515	4 533	146	901	22 365	595	18	31 073
Soudeurs et découpeurs .....	67	180	15	956	32 513	46	17	33 794
Tôliers et chaudronniers .....	449	803	20	234	9 815	113	4	11 438
Monteurs de charpentes métalliques et travailleurs sur métaux n.c.a. ....	859	1 349	83	2 156	78 970	272	31	83 720
<b>Total:</b>	<b>8 676</b>	<b>15 747</b>	<b>717</b>	<b>10 822</b>	<b>271 433</b>	<b>2 220</b>	<b>142</b>	<b>309 757</b>
<b>Électriciens e.a.</b>								
Électroniciens, électriciens, électriciens-réparateurs e.a. ....	465	1 521	44	4 225	24 343	146	28	30 772
Electro-monteurs, électriciens-ajusteurs .....	98	225	8	1 490	11 634	26	11	13 492
Dépanneurs de radio et télévision .....	81	336	12	298	777	25	2	1 531
Monteurs téléphon. et télégraph. ....	2	2	1	1 765	2 701	2	8	4 481
Monteurs de lignes électriques .....	2	7	2	190	1 029	4	—	1 234
Electriciens d'installation .....	694	1 564	44	1 644	13 284	155	9	17 394
Opérateurs de stations radio-télévision .....	—	—	—	111	18	—	—	129
Opérateurs d'appareils de cinéma .....	9	82	9	217	309	5	—	631
Electroniciens, électriciens e.a. n.c.a. ....	15	51	2	287	2 402	5	1	2 763
<b>Total:</b>	<b>1 366</b>	<b>3 788</b>	<b>122</b>	<b>10 227</b>	<b>56 497</b>	<b>368</b>	<b>59</b>	<b>72 427</b>



CLASSE, GROUPE ET SOUS-GROUPE DE PROFESSIONS	Em-ployeurs	Indé-pendants	Chefs d'entreprise liés par un contrat d'emploi	Autres employés	Ouvriers	Aidants	Statut inconnu	Total
<b>Charpentiers, menuisiers, ébénistes e.a. travailleurs du bois</b>								
Charpent.-menuisiers et parquet.....	3 280	5 006	213	1 180	46 210	855	25	56 769
Charpent. de béton, coffreurs-boiseurs.....	2	6	—	16	2 053	—	—	2 077
Ébénistes.....	698	1 273	55	355	14 176	198	11	16 766
Conducteurs de machine à bois.....	10	17	3	8	560	1	—	599
Scieurs, colleurs e.a.....	85	85	3	23	2 404	35	1	2 636
Ouvriers du traitement des bois.....	7	13	—	3	418	4	—	445
Travailleurs du bois n.c.a.....	82	180	10	80	6 263	30	—	6 645
<b>Total:</b>	<b>4 164</b>	<b>6 580</b>	<b>284</b>	<b>1 665</b>	<b>72 084</b>	<b>1 123</b>	<b>37</b>	<b>85 937</b>
<b>Peintres e.a.</b>								
Peintres (construct. et bâtiment).....	2 266	5 753	116	726	17 150	581	16	26 608
Autres peintres e.a.....	59	197	9	141	4 190	11	1	4 608
<b>Total:</b>	<b>2 325</b>	<b>5 950</b>	<b>125</b>	<b>867</b>	<b>21 340</b>	<b>592</b>	<b>17</b>	<b>31 216</b>
<b>Maçons, carreleurs, plafonneurs e.a. de la construction n.c.a.</b>								
Maçons et carreleurs.....	3 777	5 003	307	1 091	69 400	891	40	80 509
Plafonneurs et plâtriers.....	988	1 202	46	108	7 800	181	5	10 330
Bétonneurs et surfaceurs.....	142	146	11	43	5 552	51	1	5 946
Calorifugeurs.....	37	73	2	16	582	4	—	714
Vitriers.....	112	269	—	16	753	32	1	1 183
Couvreurs.....	438	976	21	29	2 019	103	2	3 588
Tailleurs et graveurs de pierre.....	455	571	28	51	3 503	78	2	4 688
Autres travailleurs construction n.c.a.....	265	509	35	2 203	25 614	93	28	28 747
<b>Total:</b>	<b>6 214</b>	<b>8 749</b>	<b>450</b>	<b>3 557</b>	<b>115 223</b>	<b>1 433</b>	<b>79</b>	<b>135 705</b>
<b>Travailleurs de l'imprimerie, de l'édition et de la reliure</b>								
Compositeurs et typographes.....	41	73	2	394	4 130	10	—	4 650
Imprimeurs, cond. presses d'impression.....	923	1 430	77	1 125	10 934	185	10	14 684
Clicheurs, stéréotypeurs et galvanoplastes.....	3	4	—	33	331	4	—	375
Graveurs d'imprimerie (photogr. exc.).....	6	20	—	23	193	1	—	243
Photogreveurs.....	18	45	7	120	923	7	1	1 121
Relieurs e.a.....	39	96	1	101	1 100	8	1	1 346
Développeurs photogr. chambre noire.....	2	7	1	21	129	—	—	160
Trav. de l'imprimerie n.c.a.....	19	32	3	134	1 438	3	—	1 629
<b>Total:</b>	<b>1 051</b>	<b>1 707</b>	<b>91</b>	<b>1 951</b>	<b>19 178</b>	<b>218</b>	<b>12</b>	<b>24 208</b>
<b>Verriers, potiers et autres travailleurs du verre et de la céramique</b>								
Souffleurs de verre, verriers, biseauteurs, coupeurs, polisseurs.....	55	84	4	83	5 571	13	—	5 810
Façonneurs de verres d'optique.....	1	1	—	—	32	—	—	34
Formeurs, presseurs et coupeurs de verre en gobeletterie, flaconn.....	1	1	1	6	383	1	—	393
Potiers e.a.....	54	59	10	28	4 608	11	—	4 770
Conducteurs de fours verrerie, céramique.....	10	8	1	11	1 157	1	—	1 188
Argentiers, décorateurs de verre et de céramique.....	9	17	1	4	179	1	—	211
Tailleurs sur cristaux, graveurs.....	1	2	—	1	105	—	—	109
Autres trav. verre, céram. n.c.a.....	18	47	6	71	5 390	4	2	5 538
<b>Total:</b>	<b>149</b>	<b>219</b>	<b>23</b>	<b>204</b>	<b>17 425</b>	<b>31</b>	<b>2</b>	<b>18 053</b>

CLASSE, GROUPE ET SOUS-GROUPE DE PROFESSIONS	Em- ployeurs	Indé- pendants	Chefs d'entreprise liés par un contrat d'emploi	Autres employés	Ouvriers	Aidants	Statut inconnu	Total
<b>Travailleurs de l'ind. alimentaire, boissons</b>								
Meuniers, tordeurs d'huile e.a. ....	131	405	15	34	1 576	50	—	2 211
Boulangers et pâtisseries .....	3 853	6 297	155	327	9 408	1 199	4	21 243
Confiseurs et chocolatiers .....	46	98	7	19	1 160	10	—	1 340
Distill. d'alcool, de spiritueux, brasseurs, ou- vriers en vins e.a. ....	87	76	14	70	3 912	63	2	4 224
Cuiseurs, sauteurs, fumeurs e.a. ....	19	24	1	14	762	1	—	821
Abatteurs .....	159	508	21	78	1 896	55	1	2 718
Bouchers, charcutiers e.a. ....	2 555	9 700	147	1 127	9 179	925	8	23 641
Ouvr. de laiterie, margarinerie .....	15	28	4	57	2 252	6	—	2 362
Ouvriers de la production et du raffinage du sucre et ses dérivés .....	—	—	—	14	959	—	—	973
Travailleurs du traitement des prod. aliment. et des boissons n.c.a. ....	104	145	9	103	5 531	44	1	5 937
<b>Total:</b>	<b>6 969</b>	<b>17 281</b>	<b>373</b>	<b>1 843</b>	<b>36 635</b>	<b>2 353</b>	<b>16</b>	<b>65 470</b>
<b>Travailleurs de l'industrie chimique et du papier</b>								
Conducteurs d'appareils de distillation, réac- tion, raffinage .....	10	12	3	40	856	1	—	922
Cuiseurs, grilleurs e.a. de l'industrie chimique	5	6	—	15	387	1	—	414
Concasseurs, broyeurs, calandr. e.a. de l'in- dustrie chimique .....	—	—	—	10	299	—	—	309
Conducteurs d'appareils de filtrage .....	—	—	—	9	259	—	—	268
Travailleurs de la chimie et assimilés n.c.a. ....	31	57	3	204	5 315	5	1	5 616
Préparateurs de pâte à papier .....	7	2	—	6	492	1	—	508
Ouvriers papetiers .....	16	16	1	56	3 135	—	—	3 224
Confectionneurs d'art. en papier .....	34	33	2	49	3 322	3	—	3 443
<b>Total:</b>	<b>103</b>	<b>126</b>	<b>9</b>	<b>389</b>	<b>14 065</b>	<b>11</b>	<b>1</b>	<b>14 704</b>
<b>Ouvriers en tabac e.a.</b>								
Préparateurs de tabac .....	4	27	1	3	92	1	—	128
Cigariers et cigarilloiers .....	5	9	1	3	234	4	—	256
Confectionneurs de cigarettes .....	5	2	—	2	62	1	—	72
Ouvriers du tabac n.c.a. ....	6	9	2	12	421	5	—	455
<b>Total:</b>	<b>20</b>	<b>47</b>	<b>4</b>	<b>20</b>	<b>809</b>	<b>11</b>	<b>—</b>	<b>911</b>
<b>Artisans, ouvriers de métiers et ouvriers à la production n.c.a.</b>								
Vanniers, brossiers e.a. ....	27	94	1	5	322	12	—	461
Confectionneurs, vulcanisateurs de pneus .....	18	23	3	20	896	6	2	968
Ouvr. de la fabr. d'articles en caoutchouc, en matières plastiques .....	70	100	12	83	5 367	14	1	5 647
Tanneurs, peaussiers e.a. ....	20	35	2	15	984	4	—	1 060
Facteurs d'instr. de musique e.a. ....	9	30	—	10	64	6	—	119
Ouvr. de fabric. des films, photos .....	—	—	—	121	1 408	—	—	1 529
Ouvr. de la fabric. prod. en béton, asbeste- ciment et d'agglomérés .....	46	50	3	19	2 410	12	—	2 540
Artisans, ouvriers de métier et ouvriers à la production n.c.a. ....	55	119	4	111	7 989	13	6	8 297
<b>Total:</b>	<b>245</b>	<b>451</b>	<b>25</b>	<b>384</b>	<b>19 440</b>	<b>67</b>	<b>9</b>	<b>20 621</b>
<b>Emballleurs, capsuleurs, étiqueteurs e.a. ....</b>								
<b>10</b>	<b>17</b>	<b>1</b>	<b>144</b>	<b>5 357</b>	<b>11</b>	<b>—</b>	<b>—</b>	<b>5 540</b>
<b>Conducteurs de machines fixes, d'appareils d'ex- cavation et levage e.a. n.c.a.</b>								
Conducteurs de turbine .....	—	—	—	66	497	—	—	563
Conducteurs de machines n.c.a. ....	—	—	—	353	6 762	—	—	7 115
Conduct. grues, appar. de levage .....	7	41	2	414	14 249	8	7	14 728
Gréeurs et épisseurs de câbles .....	—	—	—	—	12	—	—	12
Conducteurs de mach. de terrassement et de construction n.c.a. ....	31	53	3	205	4 136	12	3	4 443
Conduct. d'appar. de manutention .....	—	8	—	58	2 424	—	—	2 490
<b>Total:</b>	<b>38</b>	<b>102</b>	<b>5</b>	<b>1 096</b>	<b>28 080</b>	<b>20</b>	<b>10</b>	<b>29 351</b>

CLASSE, GROUPE ET SOUS-GROUPE DE PROFESSIONS	Em- ployeurs	Indé- pendants	Chefs d'entreprise liés par un contrat d'emploi	Autres employés	Ouvriers	Aidants	Statut inconnu	Total
<b>Dockers et manutentionnaires, manœuvres n.c.a.</b>								
Dockers, chargeurs, déchargeurs .....	13	64	19	222	11 355	—	5	11 678
Manutentionnaires .....	29	79	9	3 853	37 851	99	32	41 952
Huileurs et graisseurs .....	—	—	—	9	135	—	—	144
Manœuvres n.c.a. ....	102	393	—	6 100	108 898	169	104	115 766
<b>Total:</b>	<b>144</b>	<b>536</b>	<b>28</b>	<b>10 184</b>	<b>158 239</b>	<b>268</b>	<b>141</b>	<b>169 540</b>
<i>Total classe 7/8:</i>	<i>33 578</i>	<i>70 826</i>	<i>2 532</i>	<i>81 751</i>	<i>976 139</i>	<i>9 227</i>	<i>566</i>	<i>1 174 619</i>
<b>9 TRAVAILLEURS SPÉCIALISÉS DES SERVICES, DES SPORTS ET ACTIVITÉS RÉCRÉATIVES</b>								
<b>Pompiers, policiers, gardiens e.a.</b>								
Pompiers e.a. ....	—	—	—	2 469	692	—	—	3 161
Policiers et gendarmes .....	—	—	—	27 111	1 036	—	—	28 147
Gardiens n.c.a. ....	5	54	6	3 421	5 224	7	10	8 727
<b>Total:</b>	<b>5</b>	<b>54</b>	<b>6</b>	<b>33 001</b>	<b>6 952</b>	<b>7</b>	<b>10</b>	<b>40 035</b>
<b>Services domestiques, hôteliers, restaurants</b>								
Intendants, gouvernantes .....	—	—	—	388	290	—	—	678
Cuisiniers .....	48	102	26	1 414	5 087	144	4	6 825
Femmes et valets de chambre, domestiques e.a.	—	—	—	420	1 678	31	—	2 129
Garçons de salle, serveurs e.a. ....	11	50	21	1 589	6 506	139	11	8 327
Concierges d'immeuble et sacristains .....	—	—	—	1 528	1 695	11	—	3 234
Hommes de peine, nettoyeurs e.a. ....	76	446	6	716	7 245	59	10	8 558
Personnels de réception e.a. ....	—	—	—	562	798	1	1	1 362
<b>Total:</b>	<b>135</b>	<b>598</b>	<b>53</b>	<b>6 617</b>	<b>23 299</b>	<b>385</b>	<b>26</b>	<b>31 113</b>
<b>Travailleurs services personnels</b>								
Coiff., spéc. soins beauté e.a. ....	1 752	5 830	90	239	2 267	265	9	10 452
Blanchisseurs, dégraisseurs, presseurs, teintur. de vêtements .....	724	705	65	112	1 757	173	—	3 536
Photographes e.a. ....	214	1 243	21	465	606	60	5	2 614
Entrepr., pompes funèbres .....	130	412	20	65	84	47	—	758
<b>Total:</b>	<b>2 820</b>	<b>8 190</b>	<b>196</b>	<b>881</b>	<b>4 714</b>	<b>545</b>	<b>14</b>	<b>17 360</b>
<b>Athlètes, sportifs e.a.</b> .....	<b>45</b>	<b>214</b>	<b>16</b>	<b>373</b>	<b>260</b>	<b>18</b>	<b>—</b>	<b>926</b>
<b>Autres professions des services</b>								
Guides .....	3	6	—	24	15	2	—	50
Hôtesse de l'air, stewards e.a. ....	—	—	—	108	5	—	—	113
Autres professions de services, n.c.a. ....	136	1 101	20	211	406	239	2	2 115
<b>Total:</b>	<b>139</b>	<b>1 107</b>	<b>20</b>	<b>343</b>	<b>426</b>	<b>241</b>	<b>2</b>	<b>2 278</b>
<i>Total classe 9:</i>	<i>3 144</i>	<i>10 163</i>	<i>291</i>	<i>41 215</i>	<i>35 651</i>	<i>1 196</i>	<i>52</i>	<i>91 712</i>
<b>10 - MILITAIRES DE CARRIÈRE</b>								
<b>Militaires de carrière</b>								
Officiers de carrière .....	—	—	—	6 344	—	—	—	6 344
Sous-officiers de carrière .....	—	—	—	24 387	—	—	—	24 387
Caporaux et soldats de carrière .....	—	—	—	21 254	—	—	—	21 254
<b>Total classe 10:</b>	<b>—</b>	<b>—</b>	<b>—</b>	<b>51 985</b>	<b>—</b>	<b>—</b>	<b>—</b>	<b>51 985</b>
<b>11 - PERS. ACTIVES AVEC PROFESSION INCONNUE</b>								
<b>Pers. actives avec profession inconnue</b>								
Handicapés trav. atelier protégé .....	1	—	—	29	768	12	9	819
Pers. actives avec profession inconnue .....	169	829	126	2 478	3 909	85	1 357	8 953
<b>Total:</b>	<b>170</b>	<b>829</b>	<b>126</b>	<b>2 507</b>	<b>4 677</b>	<b>97</b>	<b>1 366</b>	<b>9 772</b>
<b>Total général:</b>	<b>104 031</b>	<b>298 613</b>	<b>25 381</b>	<b>799 896</b>	<b>1 209 111</b>	<b>39 447</b>	<b>2 593</b>	<b>2 479 072</b>

CLASSE, GROUPE ET SOUS-GROUPE DE PROFESSIONS	Em-ployeurs	Indé-pendants	Chefs d'entreprise liés par un contrat d'emploi	Autres employées	Ouvrières	Aidantes	Statut inconnu	Total
<b>0 - PROFESSIONS SCIENTIFIQUES, TECHNIQUES, LIBÉRALES E.A.</b>								
<b>Architectes, ingénieurs, ingénieurs techniciens et géomètres</b>								
Architectes et urbanistes .....	13	83	1	108	—	79	—	284
Ingénieurs et ingénieurs techniciens .....	1	2	3	311	—	9	1	327
Géomètres .....	—	2	—	7	—	5	—	14
<b>Total:</b>	<b>14</b>	<b>87</b>	<b>4</b>	<b>426</b>	<b>—</b>	<b>93</b>	<b>1</b>	<b>625</b>
<b>Chimistes, physiciens e.a.</b>								
Chimistes .....	1	4	3	337	—	—	—	345
Physiciens .....	—	—	—	26	—	—	—	26
Spéc. physico-chimiques n.c.a. ....	2	3	—	124	—	3	—	132
<b>Total:</b>	<b>3</b>	<b>7</b>	<b>3</b>	<b>487</b>	<b>—</b>	<b>3</b>	<b>—</b>	<b>503</b>
<b>Biologistes, vétérinaires, agronomes e.a.</b>								
Vétérinaires .....	—	6	—	3	—	6	—	15
Biologistes, naturalistes e.a. ....	3	1	1	74	—	7	1	87
Agronomes et spécial. assimilés .....	—	—	—	5	—	—	—	5
Techniciens-biologie agronomie n.e.a. ....	—	—	—	4	—	1	—	5
<b>Total:</b>	<b>3</b>	<b>7</b>	<b>1</b>	<b>86</b>	<b>—</b>	<b>14</b>	<b>1</b>	<b>112</b>
<b>Médecins, chirurgiens, dentistes, pharmaciens, spécialistes paramédicaux, infirmiers e.a.</b>								
Médecins et chirurgiens .....	114	484	17	594	—	186	7	1 402
Dentistes .....	73	155	3	56	—	65	2	354
Pharmaciens .....	454	579	84	683	—	321	4	2 125
Optométriciens, opticiens .....	3	18	4	27	—	29	1	82
Masseurs, kinésithérapeutes e.a. ....	37	762	8	1 056	—	96	4	1 963
Assistants en pharmacie .....	—	—	—	1 834	—	363	—	2 197
Infirmiers(ières) et gardes-malades diplômés, sages-femmes .....	53	977	64	30 175	1 119	419	33	32 840
Infirmiers(ières) et gardes-malades non-diplômés .....	30	179	19	8 790	2 685	350	14	12 067
Spéc. probl. nutrition, diététic. ....	1	5	1	177	—	—	—	184
Spéc. et techn. paramédicaux n.c.a. ....	7	587	5	548	60	52	1	1 260
<b>Total:</b>	<b>772</b>	<b>3 746</b>	<b>205</b>	<b>43 940</b>	<b>3 864</b>	<b>1 881</b>	<b>66</b>	<b>54 474</b>
<b>Personnel de l'enseignement</b>								
Professeurs d'université et de l'enseign. techn. (3 <sup>e</sup> degré) .....	—	—	—	636	—	—	—	636
Prof. d'enseignement secondaire .....	17	126	—	41 610	—	—	103	41 856
Instituteurs, institutrices .....	—	—	—	34 945	—	—	1	34 946
Personnel de l'éducation préscolaire (enseignement fröbel) .....	—	—	—	17 110	—	—	—	17 110
Personnel enseignant d'éducation spéciale ....	—	—	—	648	—	—	—	648
Inspecteurs de l'enseignement .....	—	—	—	65	—	—	—	65
Personnel enseignant n.c.a. ....	51	63	137	5 787	—	31	16	6 085
<b>Total:</b>	<b>68</b>	<b>189</b>	<b>137</b>	<b>100 801</b>	<b>—</b>	<b>31</b>	<b>120</b>	<b>101 346</b>
<b>Prêtres, membres d'ordres religieux</b>								
<b>Professions juridiques</b>	<b>6</b>	<b>13</b>	<b>14</b>	<b>700</b>	<b>64</b>	<b>98</b>	<b>12</b>	<b>907</b>
Avocats, avoués, procureurs et conseils juridiques .....	40	294	1	137	—	74	4	550
Juges et magistrats .....	—	—	—	70	—	—	—	70
Notaires et candidats-notaires .....	13	9	—	11	—	26	—	59
Juristes n.c.a. ....	7	4	—	31	—	6	—	48
<b>Total:</b>	<b>60</b>	<b>307</b>	<b>1</b>	<b>249</b>	<b>—</b>	<b>106</b>	<b>4</b>	<b>727</b>

CLASSE, GROUPE ET SOUS-GROUPE DE PROFESSIONS	Em- ployeurs	Indé- pendants	Chefs d'entreprise liés par un contrat d'emploi	Autres employées	Ouvrières	Aidantes	Statut inconnu	Total
<b>Artistes, écrivains, journalistes e.a.</b>								
Sculpteurs, artistes peintres, artistes dessinateurs e.a.	4	209	1	51	25	30	1	321
Décorateurs, étalagistes, dessinateurs, créateurs de modèles e.a.	20	256	6	706	189	93	6	1 276
Écrivains, journalistes e.a.	3	133	2	404	21	25	2	590
Acteurs, musiciens, danseurs e.a.	4	186	13	967	103	29	7	1 309
<b>Total:</b>	<b>31</b>	<b>784</b>	<b>22</b>	<b>2 128</b>	<b>338</b>	<b>177</b>	<b>16</b>	<b>3 496</b>
<b>Dessinateurs, techniciens du niveau secondaire</b>								
Dessinateurs	6	62	3	1 000	135	50	1	1 257
Autres techniciens n.c.a.	3	29	10	4 489	709	79	8	5 327
<b>Total:</b>	<b>9</b>	<b>91</b>	<b>13</b>	<b>5 489</b>	<b>844</b>	<b>129</b>	<b>9</b>	<b>6 584</b>
<b>Autres personnes exerçant une profession libérale, scientifique, technique e.a.</b>								
Experts-comptables, accountants, compt.	28	222	10	1 985	—	168	3	2 416
Assistants sociaux e.a.	—	—	—	3 558	—	12	1	3 571
Archivistes, bibliothécaires et conservateurs de musée	—	—	—	572	—	5	1	578
Economistes, statisticiens, mathématiciens et actuaires	1	1	2	69	—	3	—	76
Analystes de systèmes	—	3	—	80	—	—	—	83
Techniciens des statist. et mathématiciens	—	3	—	284	—	2	1	290
Traducteurs et interprètes	—	79	2	722	—	11	1	815
Prof. libér., techniciens e.a. n.c.a.	17	119	4	762	—	27	4	933
<b>Total:</b>	<b>46</b>	<b>427</b>	<b>18</b>	<b>8 032</b>	<b>—</b>	<b>228</b>	<b>11</b>	<b>8 762</b>
<i>Total classe 0:</i>	<i>1 012</i>	<i>5 658</i>	<i>418</i>	<i>162 338</i>	<i>5 110</i>	<i>2 760</i>	<i>240</i>	<i>177 536</i>
<b>1 - CHEFS D'ENTREPRISE, DIRECTEURS ET CADRES ADMINISTRATIFS SUPÉRIEURS</b>								
<b>Chefs d'entreprise secteur privé (sauf agriculture, commerce, hôtels, restaurants, cafés) e.a.</b>	<b>1 755</b>	<b>330</b>	<b>—</b>	<b>—</b>	<b>—</b>	<b>952</b>	<b>1</b>	<b>3 038</b>
<b>Directeurs et cadres administratifs supérieurs du secteur privé</b>								
Directeurs et cadres administratifs supérieurs du secteur privé (sauf agr., comm., hôtels, rest., cafés)	—	—	1 063	876	—	—	—	1 939
Directeurs et cadres admin. supér. dans comm. de gros et de détail	—	—	322	336	—	—	—	658
Directeurs et cadres admin. supér. d'hôtels, de restaurants et de cafés	—	—	40	28	—	—	—	68
Chefs d'empl. de bureau sect. privé	—	—	88	9 199	—	—	—	9 287
<b>Total:</b>	<b>—</b>	<b>—</b>	<b>1 513</b>	<b>10 439</b>	<b>—</b>	<b>—</b>	<b>—</b>	<b>11 952</b>
<b>Directeurs et cadres administratifs supérieurs de l'administration publique</b>								
Membres des corps législatifs	1	2	—	34	—	—	—	37
Directeurs et cadres dirigeants de l'administration publique	—	—	16	198	—	—	—	214
Agents administratifs supérieurs de l'administration publique	—	—	—	565	—	—	—	565
Chefs d'empl. de l'admin. publ.	—	—	—	1 365	—	—	—	1 365
<b>Total:</b>	<b>1</b>	<b>2</b>	<b>16</b>	<b>2 162</b>	<b>—</b>	<b>—</b>	<b>—</b>	<b>2 181</b>
<i>Total classe 1:</i>	<i>1 756</i>	<i>332</i>	<i>1 529</i>	<i>12 601</i>	<i>—</i>	<i>952</i>	<i>1</i>	<i>17 171</i>

CLASSE, GROUPE ET SOUS-GROUPE DE PROFESSIONS	Em- p-loyeurs	Indé- pendants	Chefs d'entreprise liés par un contrat d'emploi	Autres employées	Ouvrières	Aidantes	Statut inconnu	Total
<b>2 - EMPLOYÉS DE BUREAU</b>								
<b>Employés de bureau</b>								
Employés de compt., caissiers e.a. ....	—	—	—	17 307	699	528	—	18 534
Sténogr., dactylogr. et télétypistes .....	—	—	—	31 286	418	156	2	31 862
Opérateurs de machines de bureau .....	—	—	—	278	14	4	—	296
Perforatrices de cartes et rubans .....	—	—	—	3 437	153	—	—	3 590
Opérateurs mach. d'informatique .....	—	—	—	1 623	85	—	—	1 708
Autres employés de bureau .....	—	—	—	154 995	3 380	4 521	4	162 900
<i>Total classe 2:</i>	—	—	—	208 926	4 749	5 209	6	218 890
<b>3 - COMMERÇANTS, PERSONNEL COM- MERCIAL, VENDEURS E.A.</b>								
<b>Commerçants</b>								
Commerçants de gros .....	884	1 381	380	—	—	2 966	5	5 616
Commerçants de détail .....	4 443	46 020	5 810	—	—	28 211	57	84 541
Hôteliers-, restaurat., cafetiers .....	2 006	28 376	1 196	—	31	6 073	24	37 706
<b>Total:</b>	<b>7 333</b>	<b>75 777</b>	<b>7 386</b>	<b>—</b>	<b>31</b>	<b>37 250</b>	<b>86</b>	<b>127 863</b>
<b>Agents d'assurances, agents immobiliers, cour- tiers en valeurs, vendeurs aux enchères e.a., vente de services</b>								
Agents et inspecteurs d'assurance .....	80	2 011	84	1 050	67	404	6	3 702
Agents immobiliers .....	27	116	6	22	1	46	—	218
Courtiers en valeurs .....	5	23	2	16	—	16	—	62
Vendeurs aux enchères e.a. ....	2	2	—	4	8	4	—	20
Autres courtiers, intermédiaires et agents de vente de services .....	45	460	43	150	11	105	—	814
<b>Total:</b>	<b>159</b>	<b>2 612</b>	<b>135</b>	<b>1 242</b>	<b>87</b>	<b>575</b>	<b>6</b>	<b>4 816</b>
<b>Voyageurs et représentants de commerce</b>								
Voyageurs et représent. de comm. ....	15	491	33	1 426	157	107	5	2 234
Techniciens et inspect. commerciaux .....	5	64	4	299	30	17	—	419
<b>Total:</b>	<b>20</b>	<b>555</b>	<b>37</b>	<b>1 725</b>	<b>187</b>	<b>124</b>	<b>5</b>	<b>2 653</b>
<b>Vendeurs et travailleurs assimilés</b>								
Personnel de vente, employés de magasin, démonstrat. e.a. n.c.a. ....	—	—	—	38 535	10 490	—	3	49 028
Marchands ambulants e.a. ....	41	746	13	44	165	1 091	1	2 101
Chefs de vente .....	—	—	—	678	—	—	—	678
Acheteurs et chefs acheteurs .....	—	—	—	181	—	—	—	181
<b>Total:</b>	<b>41</b>	<b>746</b>	<b>13</b>	<b>39 438</b>	<b>10 655</b>	<b>1 091</b>	<b>4</b>	<b>51 988</b>
<i>Total classe 3:</i>	<i>7 553</i>	<i>79 690</i>	<i>7 571</i>	<i>42 405</i>	<i>10 960</i>	<i>39 040</i>	<i>101</i>	<i>187 320</i>
<b>4 - AGRICULTEURS, PÊCHEURS, BU- CHERONS ET ASSIMILÉS</b>								
<b>Directeurs et chefs d'exploitations agricoles, horticoles et d'élevage</b>								
.....	—	—	5	—	—	—	—	5
<b>Agriculteurs, horticulteurs, éleveurs</b>								
Agriculteurs et agriculteurs-éleveurs .....	297	10 906	—	—	—	12 973	15	24 191
Horticulteurs-floriculteurs .....	36	336	—	—	—	548	2	922
Horticulteurs-maraîchers .....	9	271	—	—	—	555	—	835
Horticulteurs-fruïtiers .....	10	554	—	—	—	132	—	696
Horticulteurs-pépiniéristes .....	8	16	—	—	—	23	—	47
Agriculteurs-horticulteurs n.c.a. ....	2	19	—	—	—	26	—	47
Éleveurs de bétail .....	4	408	—	—	—	102	—	514
Aviculteurs .....	7	371	—	—	—	94	—	472
Autres éleveurs n.c.a. ....	—	47	—	—	—	15	—	62
Entrepr. agriculture, horticulture .....	7	9	—	—	—	9	—	25
<b>Total:</b>	<b>380</b>	<b>12 937</b>	<b>—</b>	<b>—</b>	<b>—</b>	<b>14 477</b>	<b>17</b>	<b>27 811</b>

CLASSE, GROUPE ET SOUS-GROUPE DE PROFESSIONS	Em-ployeurs	Indé-pendants	Chefs d'entreprise liés par un contrat d'emploi	Autres employées	Ouvrières	Aidantes	Statut inconnu	Total
<b>Travailleurs dans l'agriculture, l'horticulture et l'élevage</b>								
Ouvriers agricoles et l'élevage .....	—	—	—	13	393	—	—	406
Ouvriers horticoles .....	—	—	—	18	379	—	—	397
Autres ouv. des activ. annexes à l'agric., l'élevage et l'horticulture .....	—	—	—	—	22	—	—	22
<b>Total:</b>	—	—	—	<b>31</b>	<b>794</b>	—	—	<b>825</b>
<b>Pêcheurs et travailleurs assimilés</b>								
Pêcheurs en mer et côtiers .....	10	1	—	1	2	1	—	15
Autres pêcheurs, travaill. assim. ....	2	2	—	—	5	3	—	12
<b>Total:</b>	<b>12</b>	<b>3</b>	—	<b>1</b>	<b>7</b>	<b>4</b>	—	<b>27</b>
<b>Bûcherons et travailleurs forestiers .....</b>	<b>3</b>	<b>8</b>	—	<b>1</b>	<b>21</b>	<b>6</b>	—	<b>39</b>
<i>Total classe 4:</i>	<i>395</i>	<i>12 948</i>	<i>5</i>	<i>33</i>	<i>822</i>	<i>14 487</i>	<i>17</i>	<i>28 707</i>
<b>5 - MINEURS, CARRIERS ET ASSIMILÉS</b>								
<b>Mineurs, carriers et assimilés</b>								
Carrieres et assimilés .....	2	1	—	1	13	1	—	18
Extract. d'argile, sable, gravier .....	2	2	—	—	—	3	—	7
Foreurs, sondeurs et assimilés .....	—	—	—	—	1	—	—	1
Ouvriers spéc. dans l'enrich. minerais .....	—	1	—	—	1	—	—	2
<i>Total classe 5:</i>	<i>4</i>	<i>4</i>	—	<i>1</i>	<i>15</i>	<i>4</i>	—	<i>28</i>
<b>6 - PROFESSIONS DES TRANSPORTS ET DES COMMUNICATIONS</b>								
<b>Officiers de pont, officiers mécaniciens, pilotes et commandants de bateau (navigations maritime et fluviale)</b>								
Command. de bateau, offic. de pont et pilotes (navigation maritime) .....	—	—	—	—	—	—	—	—
Officiers mécan. (navig. maritime) .....	—	—	—	1	1	—	—	2
Bateliers, pilotes (navig. fluv.) .....	42	144	4	33	493	1 838	4	2 558
<b>Total:</b>	<b>42</b>	<b>144</b>	<b>4</b>	<b>34</b>	<b>494</b>	<b>1 838</b>	<b>4</b>	<b>2 560</b>
<b>Matelots, mousses, machinistes et chauffeurs de navire e.a. (navigations maritime et fluviale)</b>								
Matelots, mousses, machinistes et chauff. de navire (navig. marit.) .....	—	—	—	15	38	—	—	53
Matelots-bateliers et machinistes (navigation fluviale) .....	—	—	—	16	113	88	—	217
<b>Total:</b>	—	—	—	<b>31</b>	<b>151</b>	<b>88</b>	—	<b>270</b>
<b>Pilotes d'avion, navigateurs et mécaniciens de bord</b>								
Pilotes d'avion et navig. de bord .....	—	1	—	—	—	—	—	1
Mécaniciens de bord (aviation) .....	—	—	—	2	1	—	—	3
<b>Total:</b>	—	<b>1</b>	—	<b>2</b>	<b>1</b>	—	—	<b>4</b>
<b>Conducteurs et chauffeurs de locomotive, conducteurs de tramway, chauffeurs e.a.</b>								
Conduct., conduct.-recev. tramway .....	—	—	—	29	129	—	—	158
Conducteurs et conducteurs-receveurs d'autobus .....	6	16	3	9	51	21	—	106
Autres conducteurs de véhicule à moteur (sauf autobus) .....	151	179	7	91	437	223	—	1 088
Autres conducteurs n.c.a. ....	—	—	—	1	8	1	—	10
<b>Total:</b>	<b>157</b>	<b>195</b>	<b>10</b>	<b>130</b>	<b>625</b>	<b>245</b>	—	<b>1 362</b>

CLASSE, GROUPE ET SOUS-GROUPE DE PROFESSIONS	Em- ployeurs	Indé- pendants	Chefs d'entreprise liés par un contrat d'emploi	Autres employées	Ouvrières	Aidantes	Statut inconnu	Total
<b>Inspecteurs, contrôleurs (transports)</b>								
Contrôleurs, inspect. (chem. fer) .....	—	—	—	3	1	—	—	4
Contrôleurs, inspecteurs (tramway, autobus) ..	—	—	—	1	—	—	—	1
Autres contrôleurs et inspecteurs des transports n.c.a. ....	—	—	—	4	—	—	—	4
<b>Total:</b>	—	—	—	<b>8</b>	<b>1</b>	—	—	<b>9</b>
<b>Dispatchers et dirigeants de la circulation e.a. des transports n.c.a.</b>								
Dirigeants circulation (marit., fluv.) .....	—	—	—	3	1	—	—	4
Dirigeants circulation (aérienne) .....	—	—	—	3	1	—	—	4
Dispatchers (chemin de fer) .....	—	—	—	6	4	—	—	10
Signaleurs, gardes-cabines, gardes-barrières e.a. (chem. de fer) .....	—	—	—	28	163	—	—	191
Dispatchers, régleurs circulation n.c.a. ....	—	—	—	3	4	—	—	7
Receveurs de tramway et d'autobus .....	—	—	—	7	40	—	—	47
Travailleurs des transp. n.c.a. ....	—	—	—	12	45	—	—	57
<b>Total:</b>	—	—	—	<b>62</b>	<b>258</b>	—	—	<b>320</b>
<b>Téléphonistes, télégraphistes, radiotélégraphis- tes, facteurs, messagers et autres travailleurs des communications n.c.a.</b>								
Chefs de bureau de P.T.T. ....	—	—	—	313	2	—	—	315
Officiers-radio et opérateurs des radio-commu- nications .....	—	—	—	16	1	—	—	17
Téléphonistes et télégraphistes .....	—	—	—	2 846	102	12	—	2 960
Facteurs et porteurs de télégr. ....	—	—	—	113	25	—	—	138
Messagers .....	—	—	—	46	82	5	—	133
<b>Total:</b>	—	—	—	<b>3 334</b>	<b>212</b>	<b>17</b>	—	<b>3 563</b>
<i>Total classe 6:</i>	<i>199</i>	<i>340</i>	<i>14</i>	<i>3 601</i>	<i>1 742</i>	<i>2 188</i>	<i>4</i>	<i>8 088</i>
<b>7/8 - ARTISANS, TRAVAILLEURS INDUS- TRIES MANUFACTURIÈRES; CON- STRUCTION ET MANŒUVRES N.C.A.</b>								
<b>Agents de maîtrise et assimilés .....</b>								
	—	—	—	<b>1 390</b>	<b>3 204</b>	—	—	<b>4 594</b>
<b>Fileurs, tisserands, tricoteurs, teinturiers e.a.</b>								
Préparateurs de fibres .....	1	2	—	23	1 496	6	1	1 529
Fileurs et bobineurs .....	1	11	1	124	13 352	24	9	13 522
Tisserands et préparateurs de métiers à tisser ..	11	20	2	53	2 833	53	2	2 974
Tricoteurs, régl. mét. à tricoter .....	7	19	1	35	2 478	18	2	2 560
Metteurs en cartes pour tissus .....	—	—	—	—	41	—	—	41
Blanchisseurs, teinturiers et finisseurs de pro- duits textiles .....	1	5	—	20	1 446	2	—	1 474
Ouvr. de prod. textiles e.a. n.c.a. ....	4	30	2	187	14 553	38	7	14 821
<b>Total:</b>	<b>25</b>	<b>87</b>	<b>6</b>	<b>442</b>	<b>36 199</b>	<b>141</b>	<b>21</b>	<b>36 921</b>
<b>Taillleurs, coupeurs, fourreurs e.a.</b>								
Taillleurs, couturières e.a. ....	229	1 438	22	908	21 480	319	26	24 422
Fourreurs et travailleurs assimilés .....	6	31	—	14	270	40	—	361
Modistes et chapeliers .....	14	142	1	21	414	12	—	604
Garnisseurs, travailleurs assimilés .....	7	15	—	24	1 343	42	—	1 431
Patronniers, traceurs et coupeurs .....	3	17	1	182	2 087	5	2	2 297
Couseurs, brodeurs de prod. text. ....	78	469	19	975	42 609	179	24	44 353
Autres professions de la fabrication d'articles textiles n.c.a. ....	9	22	—	31	1 719	9	—	1 790
<b>Total:</b>	<b>346</b>	<b>2 134</b>	<b>43</b>	<b>2 155</b>	<b>69 922</b>	<b>606</b>	<b>52</b>	<b>75 258</b>



CLASSE, GROUPE ET SOUS-GROUPE DE PROFESSIONS	Em-ployeurs	Indé-pendants	Chefs d'entreprise liés par un contrat d'emploi	Autres employées	Ouvrières	Aidantes	Statut inconnu	Total
<b>Cordonniers et travailleurs du cuir</b>								
Bottiers et cordonniers réparateurs .....	6	23	—	15	300	48	—	392
Coupeurs, monteurs, couseurs e.a. ....	5	8	1	60	4 792	17	1	4 884
Ouvriers de la maroquinerie e.a. ....	7	9	—	15	996	14	—	1 041
Selliers, bourreliers e.a. de la fabrication d'art. en cuir n.c.a. ....	4	3	1	2	394	6	—	410
<b>Total:</b>	<b>22</b>	<b>43</b>	<b>2</b>	<b>92</b>	<b>6 482</b>	<b>85</b>	<b>1</b>	<b>6 727</b>
<b>Conducteurs de four, de laminoir, tréfileurs, mouleurs</b>								
Conducteurs de four de métallurgie .....	—	—	—	2	27	1	—	30
Recuseurs, trempeurs et ouvriers du traitement thermique des métaux .....	—	—	—	—	3	—	—	3
Lamineurs, opérateurs de laminoir .....	—	—	—	—	25	—	—	25
Conducteurs de four de seconde fusion et de four à rechauffer .....	—	—	—	—	1	—	—	1
Couleurs de métaux .....	—	—	—	—	12	—	—	12
Mouleurs et noyauteurs .....	1	1	—	1	52	—	—	55
Tréfileurs et étireurs de métaux .....	2	—	—	—	97	—	1	100
Galvaniseurs, étameurs et autres ouvr. assimilés revêtement métall. ....	3	2	—	5	152	9	—	171
Ouvr. de la prod. métall. n.c.a. ....	2	2	—	11	461	4	—	480
<b>Total:</b>	<b>8</b>	<b>5</b>	<b>—</b>	<b>19</b>	<b>830</b>	<b>14</b>	<b>1</b>	<b>877</b>
<b>Mécaniciens en instruments, horlogers, orfèvres et assimilés</b>								
Mécaniciens précision en instruments .....	2	4	1	3	72	1	—	83
Mécaniciens en optique et en prothèse .....	5	39	1	45	91	53	—	234
Armuriers, serruriers de précision .....	—	—	—	—	41	—	—	41
Horlogers .....	3	41	—	8	23	53	—	128
Orfèvres, tailleurs, polisseurs, graveurs en orfèvrerie et joaill. ....	4	15	1	13	239	20	—	292
Bruteurs de diamant .....	—	2	—	9	430	4	—	445
Tailleurs, sertiss. diamant e.a. ....	2	14	—	44	1 225	9	—	1 294
<b>Total:</b>	<b>16</b>	<b>115</b>	<b>3</b>	<b>122</b>	<b>2 121</b>	<b>140</b>	<b>—</b>	<b>2 517</b>
<b>Ajusteurs, outilleurs, plombiers, soudeurs, tôliers e.a.</b>								
Ajusteurs, monteurs e.a. ....	5	5	2	19	1 138	7	1	1 177
Régleurs, conducteurs mach.-outils .....	4	4	1	16	1 715	3	1	1 744
Outilleurs, modelers et traceurs .....	3	11	—	16	586	11	—	627
Mécaniciens monteurs et réparateurs de véhicules à moteur .....	101	102	7	32	591	439	3	1 275
Mécan. de moteurs d'avions e.a. ....	—	—	—	1	4	—	—	5
Forgerons, conduct. presse à forger .....	5	7	—	2	70	17	—	101
Plombiers et tuyauteurs .....	34	22	1	22	133	88	1	301
Soudeurs et découpeurs .....	—	2	—	45	2 175	4	1	2 227
Tôliers et chaudronniers .....	11	10	2	6	106	19	—	154
Monteurs de charpentes métalliques et travailleurs sur métaux n.c.a. ....	32	42	3	130	8 277	64	2	8 550
<b>Total:</b>	<b>195</b>	<b>205</b>	<b>16</b>	<b>289</b>	<b>14 795</b>	<b>652</b>	<b>9</b>	<b>16 161</b>
<b>Électriciens e.a.</b>								
Électroniciens, électriciens, électriciens-réparateurs e.a. ....	7	12	—	105	3 775	19	2	3 920
Electro-monteurs, électriciens-ajusteurs .....	1	7	1	180	8 487	9	5	8 699
Dépanneurs de radio et télévision .....	—	3	—	5	245	2	—	255
Monteurs téléphon. et télégraph. ....	—	—	—	15	232	—	—	247
Monteurs de lignes électriques .....	—	—	—	7	184	—	—	191
Electriciens d'installation .....	13	4	1	19	233	26	—	296
Opérateurs de stations radio-télévision .....	—	—	—	9	2	—	—	11
Opérateurs d'appareils de cinéma .....	2	9	—	10	18	7	—	46
Electroniciens, électriciens e.a. n.c.a. ....	—	—	—	42	1 618	3	—	1 663
<b>Total:</b>	<b>23</b>	<b>35</b>	<b>2</b>	<b>392</b>	<b>14 794</b>	<b>66</b>	<b>7</b>	<b>15 319</b>

CLASSE, GROUPE ET SOUS-GROUPE DE PROFESSIONS	Em-ployeurs	Indé-pendants	Chefs d'entreprise liés par un contrat d'emploi	Autres employées	Ouvrières	Aidantes	Statut inconnu	Total
<b>Charpentiers, menuisiers, ébénistes e.a. travailleurs du bois</b>								
Charpent.-menuisiers et parquet. ....	42	36	2	18	530	54	1	683
Charpent. de béton, coffreurs-boiseurs .....	—	—	—	—	6	—	—	6
Ébénistes .....	13	18	2	13	609	37	—	692
Conducteurs de machine à bois .....	1	—	—	—	49	2	—	52
Scieurs, colleurs e.a. ....	4	3	—	1	94	1	—	103
Ouvriers du traitement des bois .....	—	2	—	1	91	1	—	95
Travailleurs du bois n.c.a. ....	3	6	1	13	1 114	14	1	1 152
<b>Total:</b>	<b>63</b>	<b>65</b>	<b>5</b>	<b>46</b>	<b>2 493</b>	<b>109</b>	<b>2</b>	<b>2 783</b>
<b>Peintres e.a.</b>								
Peintres (construct. et bâtiment) .....	29	49	2	19	182	149	1	431
Autres peintres e.a. ....	1	11	—	5	205	6	—	228
<b>Total:</b>	<b>30</b>	<b>60</b>	<b>2</b>	<b>24</b>	<b>387</b>	<b>155</b>	<b>1</b>	<b>659</b>
<b>Maçons, carreleurs, plafonneurs e.a. de la construction n.c.a.</b>								
Maçons et carreleurs .....	66	46	2	13	238	81	2	448
Plafonneurs et plâtriers .....	4	3	—	4	36	8	—	55
Bétonneurs et surfaceurs .....	5	1	—	1	32	5	—	44
Calorifugeurs .....	1	—	—	1	7	—	—	9
Vitriers .....	4	5	—	—	6	8	—	23
Couvreurs .....	10	4	—	2	6	10	—	32
Taillieurs et graveurs de pierre .....	15	5	—	2	72	11	—	105
Autres travailleurs construction n.c.a. ....	14	12	2	16	177	13	—	234
<b>Total:</b>	<b>119</b>	<b>76</b>	<b>4</b>	<b>39</b>	<b>574</b>	<b>136</b>	<b>2</b>	<b>950</b>
<b>Travailleurs de l'imprimerie, de l'édition et de la reliure</b>								
Compositeurs et typographes .....	3	3	—	43	76	11	—	136
Imprimeurs, cond. presses d'impression .....	50	111	4	92	948	209	1	1 415
Clicheurs, stéréotypeurs et galvanoplastes ....	1	3	—	1	20	1	—	26
Graveurs d'imprimerie (photogr. exc.) .....	—	1	—	7	18	3	—	29
Photogreveurs .....	—	9	—	12	33	4	—	58
Relieurs e.a. ....	5	29	1	45	1 630	28	3	1 741
Développeurs photogr. chambre noire .....	1	—	1	10	35	1	—	48
Travaill. de l'imprimerie n.c.a. ....	4	17	—	41	974	27	—	1 063
<b>Total:</b>	<b>64</b>	<b>173</b>	<b>6</b>	<b>251</b>	<b>3 734</b>	<b>284</b>	<b>4</b>	<b>4 516</b>
<b>Verriers, potiers et autres travailleurs du verre et de la céramique</b>								
Souffleurs de verre, verriers, biseauteurs, coupeurs, polisseurs .....	4	4	—	11	852	3	—	874
Façonneurs de verres d'optique .....	—	—	—	—	11	—	—	11
Formeurs, presseurs et coupeurs de verre en gobeletterie, flaconn. ....	—	—	—	4	80	—	—	84
Potiers e.a. ....	3	7	—	6	671	8	—	695
Conducteurs de fours verrerie, céramique ....	1	2	—	1	164	2	—	170
Argentiers, décorateurs de verre et de céramique .....	—	3	—	—	211	3	—	217
Taillieurs sur cristaux, graveurs .....	—	—	—	1	52	—	—	53
Autres trav. verre, céram. n.c.a. ....	2	8	—	16	1 527	6	—	1 559
<b>Total:</b>	<b>10</b>	<b>24</b>	<b>—</b>	<b>39</b>	<b>3 568</b>	<b>22</b>	<b>—</b>	<b>3 663</b>

CLASSE, GROUPE ET SOUS-GROUPE DE PROFESSIONS	Em- ployeurs	Indé- pendants	Chefs d'entre- prise liés par un contrat d'emploi	Autres employées	Ouvrières	Aidantes	Statut inconnu	Total
<b>Travailleurs de l'ind. alimentaire, boissons</b>								
Meuniers, tordeurs d'huile e.a. ....	4	12	—	4	71	18	—	109
Boulangers et pâtisseries .....	115	185	23	51	848	2 675	3	3 900
Confiseurs et chocolatiers .....	4	14	—	18	1 064	29	—	1 129
Distill. d'alcool, de spiritueux, brasseurs, ou- vriers en vins e.a. ....	7	4	—	2	246	9	—	268
Cuiseurs, saleurs, fumeurs e.a. ....	—	1	—	10	465	5	—	481
Abatteurs .....	5	16	—	3	213	67	—	304
Bouchers, charcutiers e.a. ....	102	456	7	43	464	3 379	6	4 457
Ouvr. de laiterie, margarinerie .....	1	4	1	11	377	10	1	405
Ouvriers de la production et du raffinage du sucre et ses dérivés .....	—	—	—	1	52	—	—	53
Travailleurs du traitement des prod. aliment. et des boissons n.c.a. ....	6	24	3	35	3 276	53	4	3 401
<b>Total:</b>	<b>244</b>	<b>716</b>	<b>34</b>	<b>178</b>	<b>7 076</b>	<b>6 245</b>	<b>14</b>	<b>14 507</b>
<b>Travailleurs de l'industrie chimique et du papier</b>								
Conducteurs d'appareils de distillation, réac- tion, raffinage .....	2	—	—	2	80	4	—	88
Cuiseurs, grilleurs e.a. de l'industrie chimique	2	—	—	1	30	—	—	33
Concasseurs, broyeurs, calandr. e.a. de l'in- dustrie chimique .....	—	—	—	—	32	—	—	32
Conducteurs d'appareils de filtrage .....	—	—	—	1	18	—	—	19
Travailleurs de la chimie et assimilés n.c.a. ....	2	14	1	47	1 079	4	1	1 148
Préparateurs de pâte à papier .....	—	—	—	3	239	—	—	242
Ouvriers papetiers .....	1	—	—	24	1 356	5	—	1 386
Confectionneurs d'art. en papier .....	3	5	1	26	2 008	13	1	2 057
<b>Total:</b>	<b>10</b>	<b>19</b>	<b>2</b>	<b>104</b>	<b>4 842</b>	<b>26</b>	<b>2</b>	<b>5 005</b>
<b>Ouvriers en tabac e.a.</b>								
Préparateurs de tabac .....	—	—	—	6	343	1	—	350
Cigariers et cigarillociers .....	2	4	2	23	2 558	3	1	2 593
Confectionneurs de cigarettes .....	—	—	—	—	223	1	—	224
Ouvriers du tabac n.c.a. ....	—	1	—	23	1 644	2	—	1 670
<b>Total:</b>	<b>2</b>	<b>5</b>	<b>2</b>	<b>52</b>	<b>4 768</b>	<b>7</b>	<b>1</b>	<b>4 837</b>
<b>Artisans, ouvriers de métiers et ouvriers à la production n.c.a.</b>								
Vanniers, brossiers e.a. ....	4	5	—	2	101	2	—	114
Confectionneurs, vulcanisateurs de pneus ....	1	2	—	1	144	1	—	149
Ouvr. de la fabr. d'articles en caoutchouc, en matières plastiques .....	2	18	1	38	2 315	20	2	2 396
Tanneurs, peaussiers e.a. ....	2	4	—	4	374	7	3	394
Facteurs d'instr. de musique e.a. ....	—	—	—	—	3	1	—	4
Ouvr. de fabric. des films, photos .....	—	—	—	25	155	—	—	180
Ouvr. de la fabric. prod. en béton, asbeste- ciment et d'agglomérés .....	5	2	—	3	162	1	—	173
Artisans, ouvriers de métier et ouvriers à la production n.c.a. ....	7	23	1	85	5 196	18	1	5 331
<b>Total:</b>	<b>21</b>	<b>54</b>	<b>2</b>	<b>158</b>	<b>8 450</b>	<b>50</b>	<b>6</b>	<b>8 741</b>
<b>Emballeurs, capsuleurs, étiqueteurs e.a. ....</b>	<b>1</b>	<b>8</b>	<b>2</b>	<b>664</b>	<b>17 929</b>	<b>25</b>	<b>12</b>	<b>18 641</b>
<b>Conducteurs de machines fixes, d'appareils d'ex- cavation et levage e.a. n.c.a.</b>								
Conducteurs de turbine .....	—	—	—	2	3	—	—	5
Conducteurs de machines n.c.a. ....	—	—	—	4	222	—	—	226
Conduct. grues, appar. de levage .....	—	—	1	1	65	—	—	67
Gréeurs et épisseurs de câbles .....	—	—	—	—	14	—	—	14
Conducteurs de mach. de terrassement et de construction n.c.a. ....	—	1	—	3	35	—	—	39
Conduct. d'appar. de manutention .....	—	—	—	—	—	—	—	—
<b>Total:</b>	<b>—</b>	<b>1</b>	<b>1</b>	<b>10</b>	<b>339</b>	<b>—</b>	<b>—</b>	<b>351</b>

CLASSE, GROUPE ET SOUS-GROUPE DE PROFESSIONS	Em- ployeurs	Indé- pendants	Chefs d'entreprise liés par un contrat d'emploi	Autres employées	Ouvrières	Aidantes	Statut inconnu	Total
<b>Dockers et manutentionnaires, manœuvres n.c.a.</b>								
Dockers, chargeurs, déchargeurs .....	3	2	—	2	37	—	—	44
Manutentionnaires .....	1	11	3	799	9 088	40	3	9 945
Huileurs et graisseurs .....	—	—	—	1	5	—	—	6
Manœuvres n.c.a. ....	10	39	—	538	15 740	77	14	16 418
<b>Total:</b>	<b>14</b>	<b>52</b>	<b>3</b>	<b>1 340</b>	<b>24 870</b>	<b>117</b>	<b>17</b>	<b>26 413</b>
<i>Total classe 7/8:</i>	<i>1 213</i>	<i>3 877</i>	<i>135</i>	<i>7 806</i>	<i>227 377</i>	<i>8 880</i>	<i>152</i>	<i>249 440</i>
<b>9 TRAVAILLEURS SPÉCIALISÉS DES SERVICES, DES SPORTS ET ACTIVITÉS RÉCRÉATIVES</b>								
<b>Pompiers, policiers, gardiens e.a.</b>								
Policiers et gendarmes .....	—	—	—	46	14	—	—	60
Gardiens n.c.a. ....	2	9	—	285	205	6	4	511
<b>Total:</b>	<b>2</b>	<b>9</b>	<b>—</b>	<b>331</b>	<b>219</b>	<b>6</b>	<b>4</b>	<b>571</b>
<b>Services domestiques, hôteliers, restaurants</b>								
Intendants, gouvernantes .....	—	—	—	2 632	3 664	—	2	6 298
Cuisiniers .....	9	38	5	1 951	6 860	289	12	9 164
Femmes et valets de chambre, domestiques e.a.	—	—	—	3 123	13 250	498	—	16 871
Garçons de salle, serveurs e.a. ....	8	28	14	1 768	7 116	225	17	9 176
Concierges d'immeuble et sacristains .....	—	—	—	2 360	5 150	61	—	7 571
Hommes de peine, nettoyeurs e.a. ....	12	86	15	7 247	57 729	673	125	65 887
Personnels de réception e.a. ....	—	—	—	733	318	8	—	1 059
<b>Total:</b>	<b>29</b>	<b>152</b>	<b>34</b>	<b>19 814</b>	<b>94 087</b>	<b>1 754</b>	<b>156</b>	<b>116 026</b>
<b>Travailleurs services personnels</b>								
Coiff., spéc. soins beauté e.a. ....	1 675	10 008	114	860	5 409	1 464	12	19 542
Blanchisseurs, dégraisseurs, presseurs, teintur. de vêtements .....	178	850	307	695	12 237	793	14	15 074
Photographes e.a. ....	28	127	1	77	83	192	—	508
Entrepr., pompes funèbres .....	14	64	7	5	4	84	—	178
<b>Total:</b>	<b>1 895</b>	<b>11 049</b>	<b>429</b>	<b>1 637</b>	<b>17 733</b>	<b>2 533</b>	<b>26</b>	<b>35 302</b>
<b>Athlètes, sportifs e.a.</b> .....	<b>4</b>	<b>35</b>	<b>—</b>	<b>45</b>	<b>18</b>	<b>19</b>	<b>—</b>	<b>121</b>
<b>Autres professions des services</b>								
Guides .....	—	2	—	11	8	2	—	23
Hôtesse de l'air, stewards e.a. ....	—	—	—	429	5	—	—	434
Autres professions de services, n.c.a. ....	27	236	3	187	357	370	3	1 183
<b>Total:</b>	<b>27</b>	<b>238</b>	<b>3</b>	<b>627</b>	<b>370</b>	<b>372</b>	<b>3</b>	<b>1 640</b>
<i>Total classe 9:</i>	<i>1 957</i>	<i>11 483</i>	<i>466</i>	<i>22 454</i>	<i>112 427</i>	<i>4 684</i>	<i>189</i>	<i>153 660</i>
<b>11 - PERS. ACTIVES AVEC PROFESSION INCONNUE</b>								
<b>Pers. actives avec profession inconnue</b>								
Handicapés trav. atelier protégé .....	—	—	—	18	323	4	4	349
Pers. actives avec profession inconnue .....	40	276	57	1 413	1 651	219	642	4 298
<b>Total:</b>	<b>40</b>	<b>276</b>	<b>57</b>	<b>1 431</b>	<b>1 974</b>	<b>223</b>	<b>646</b>	<b>4 647</b>
<b>Total général:</b>	<b>14 129</b>	<b>114 608</b>	<b>10 195</b>	<b>461 596</b>	<b>365 176</b>	<b>78 427</b>	<b>1 356</b>	<b>1 045 487</b>

CLASSE, GROUPE ET SOUS-GROUPE DE PROFESSIONS	Em- ployeurs	Indé- pendants	Chefs d'entreprise liés par un contrat d'emploi	Autres employés	Ouvriers	Aidants	Statut inconnu	Total
<b>0 - PROFESSIONS SCIENTIFIQUES, TECHNIQUES, LIBÉRALES E.A.</b>								
<b>Architectes, ingénieurs, ingénieurs techniciens et géomètres</b>								
Architectes et urbanistes .....	997	3 239	56	1 495	—	105	6	5 892
Ingénieurs et ingénieurs techniciens .....	328	444	641	22 569	—	33	38	24 053
Géomètres .....	77	308	11	1 199	—	23	5	1 623
<b>Total:</b>	<b>1 402</b>	<b>3 991</b>	<b>702</b>	<b>25 263</b>	<b>—</b>	<b>161</b>	<b>49</b>	<b>31 568</b>
<b>Chimistes, physiciens e.a.</b>								
Chimistes .....	21	25	14	2 236	—	4	5	2 305
Physiciens .....	2	2	1	158	—	—	—	163
Spéc. physico-chimiques n.c.a. ....	4	15	4	543	—	4	1	571
<b>Total:</b>	<b>27</b>	<b>42</b>	<b>19</b>	<b>2 937</b>	<b>—</b>	<b>8</b>	<b>6</b>	<b>3 039</b>
<b>Biologistes, vétérinaires, agronomes e.a.</b>								
Vétérinaires .....	58	705	17	285	—	8	3	1 076
Biologistes, naturalistes e.a. ....	13	13	4	189	—	7	1	227
Agronomes et spécial. assimilés .....	7	23	7	364	—	1	1	403
Techniciens biologie agronomie n.c.a. ....	3	1	1	125	—	5	—	135
<b>Total:</b>	<b>81</b>	<b>742</b>	<b>29</b>	<b>963</b>	<b>—</b>	<b>21</b>	<b>5</b>	<b>1 841</b>
<b>Médecins, chirurgiens, dentistes, pharmaciens, spécialistes paramédicaux, infirmiers e.a.</b>								
Médecins et chirurgiens .....	3 168	7 261	195	3 445	—	230	22	14 321
Dentistes .....	588	1 163	11	158	—	72	4	1 996
Pharmaciens .....	1 919	2 155	242	1 301	—	357	8	5 982
Optométriciens, opticiens .....	67	243	10	126	—	41	1	488
Masseurs, kinésithérapeutes e.a. ....	130	1 634	18	1 718	—	102	5	3 607
Assistants en pharmacie .....	—	—	—	2 730	—	426	—	3 156
Infirmiers(ières) et gardes-malades diplômés, sages-femmes .....	66	1 017	69	31 735	1 272	441	36	34 636
Infirmiers(ières) et gardes-malades non-diplômés .....	38	191	20	9 905	3 487	373	16	14 030
Spéc. probl. nutrition, diététic. ....	1	8	2	187	—	1	—	199
Spéc. et techn. paramédicaux n.c.a. ....	47	781	7	776	101	58	2	1 772
<b>Total:</b>	<b>6 024</b>	<b>14 453</b>	<b>574</b>	<b>52 081</b>	<b>4 860</b>	<b>2 101</b>	<b>94</b>	<b>80 187</b>
<b>Personnel de l'enseignement</b>								
Professeurs d'université et de l'enseign. techn. (3 <sup>e</sup> degré) .....	—	—	—	3 566	—	—	—	3 566
Prof. d'enseignement secondaire .....	54	291	—	84 624	—	—	192	85 161
Instituteurs, institutrices .....	—	—	—	58 249	—	—	1	58 250
Personnel de l'éducation préscolaire (enseignement fräebel) .....	—	—	—	17 273	—	—	—	17 273
Personnel enseignant d'éducation spéciale ....	—	—	—	953	—	—	—	953
Inspecteurs de l'enseignement .....	—	—	—	330	—	—	—	330
Personnel enseignant n.c.a. ....	127	144	427	11 474	—	40	31	12 243
<b>Total:</b>	<b>181</b>	<b>435</b>	<b>427</b>	<b>176 469</b>	<b>—</b>	<b>40</b>	<b>224</b>	<b>177 776</b>
<b>Prêtres, membres d'ordres religieux</b>								
<b>Professions juridiques</b>								
Avocats, avoués, procureurs et conseils juridiques .....	1 061	2 280	26	1 240	—	93	16	4 716
Juges et magistrats .....	—	—	—	1 105	—	—	—	1 105
Notaires et candidats-notaires .....	1 033	185	—	124	—	53	—	1 395
Juristes n.c.a. ....	218	228	4	450	—	13	1	914
<b>Total:</b>	<b>2 312</b>	<b>2 693</b>	<b>30</b>	<b>2 919</b>	<b>—</b>	<b>159</b>	<b>17</b>	<b>8 130</b>

CLASSE, GROUPE ET SOUS-GROUPE DE PROFESSIONS	Em- ployeurs	Indé- pendants	Chefs d'entreprise liés par un contrat d'emploi	Autres employés	Ouvriers	Aidants	Statut inconnu	Total
<b>Artistes, écrivains, journalistes e.a.</b>								
Sculpteurs, artistes peintres, artistes dessinateurs e.a. ....	88	1 229	9	177	365	45	3	1 916
Décorateurs, étalagistes, dessinateurs, créateurs de modèles e.a. ....	241	1 007	29	1 818	730	135	8	3 968
Écrivains, journalistes e.a. ....	58	525	35	2 184	77	28	10	2 917
Acteurs, musiciens, danseurs e.a. ....	42	751	45	2 971	326	48	13	4 196
<b>Total:</b>	<b>429</b>	<b>3 512</b>	<b>118</b>	<b>7 150</b>	<b>1 498</b>	<b>256</b>	<b>34</b>	<b>12 997</b>
<b>Dessinateurs, techniciens du niveau secondaire</b>								
Dessinateurs ....	63	461	23	17 530	1 133	66	22	19 298
Autres techniciens n.c.a. ....	191	716	116	23 410	6 758	136	40	31 367
<b>Total:</b>	<b>254</b>	<b>1 177</b>	<b>139</b>	<b>40 940</b>	<b>7 891</b>	<b>202</b>	<b>62</b>	<b>50 665</b>
<b>Autres personnes exerçant une profession libérale, scientifique, technique e.a.</b>								
Experts-comptables, accountants, compt. ....	685	1 573	126	10 423	—	200	15	13 022
Assistants sociaux e.a. ....	—	—	—	4 737	—	13	1	4 751
Archivistes, bibliothécaires et conservateurs de musée ....	—	—	—	1 222	—	7	1	1 230
Economistes, statisticiens, mathématiciens et actuaires ....	17	48	13	527	—	3	—	608
Analystes de systèmes ....	1	9	8	1 027	—	—	1	1 046
Techniciens des statist. et mathématiciens ....	—	9	7	2 840	—	2	3	2 861
Traducteurs et interprètes ....	6	191	4	1 542	—	15	1	1 759
Prof. libér., techniciens e.a. n.c.a. ....	107	347	48	1 979	—	32	6	2 519
<b>Total:</b>	<b>816</b>	<b>2 177</b>	<b>206</b>	<b>24 297</b>	<b>—</b>	<b>272</b>	<b>28</b>	<b>27 796</b>
<i>Total classe 0:</i>	<i>11 575</i>	<i>29 400</i>	<i>2 301</i>	<i>341 211</i>	<i>14 464</i>	<i>3 410</i>	<i>568</i>	<i>402 929</i>
<b>1 - CHEFS D'ENTREPRISE, DIRECTEURS ET CADRES ADMINISTRATIFS SUPÉRIEURS</b>								
<b>Chefs d'entreprise secteur privé (sauf agriculture, commerce, hôtels, restaurants, cafés) e.a.</b>	<b>22 164</b>	<b>2 197</b>	<b>—</b>	<b>—</b>	<b>—</b>	<b>1 483</b>	<b>12</b>	<b>25 856</b>
<b>Directeurs et cadres administratifs supérieurs du secteur privé</b>								
Directeurs et cadres administratifs supérieurs du secteur privé (sauf agr., comm., hôtels, rest., cafés) ....	—	—	11 478	14 466	—	—	5	25 949
Directeurs et cadres admin. supér. dans comm. de gros et de détail ....	—	—	3 386	5 601	—	—	2	8 989
Directeurs et cadres admin. supér. d'hôtels, de restaurants et de cafés ....	—	—	126	148	—	—	—	274
Chefs d'empl. de bureau sect. privé ....	—	—	1 036	78 595	—	—	1	79 632
<b>Total:</b>	<b>—</b>	<b>—</b>	<b>16 026</b>	<b>98 810</b>	<b>—</b>	<b>—</b>	<b>8</b>	<b>114 844</b>
<b>Directeurs et cadres administratifs supérieurs de l'administration publique</b>								
Membres des corps législatifs ....	16	34	—	577	—	—	1	628
Directeurs et cadres dirigeants de l'administration publique ....	—	—	188	2 688	—	—	—	2 876
Agents administratifs supérieurs de l'administration publique ....	—	—	—	7 648	—	—	—	7 648
Chefs d'empl. de l'admin. publ. ....	—	—	—	14 356	—	—	—	14 356
<b>Total:</b>	<b>16</b>	<b>34</b>	<b>188</b>	<b>25 269</b>	<b>—</b>	<b>—</b>	<b>1</b>	<b>25 508</b>
<i>Total classe 1:</i>	<i>22 180</i>	<i>2 231</i>	<i>16 214</i>	<i>124 079</i>	<i>—</i>	<i>1 483</i>	<i>21</i>	<i>166 208</i>

CLASSE, GROUPE ET SOUS-GROUPE DE PROFESSIONS	Em- ployeurs	Indé- pendants	Chefs d'entreprise liés par un contrat d'emploi	Autres employés	Ouvriers	Aidants	Statut inconnu	Total
<b>2 - EMPLOYÉS DE BUREAU</b>								
<b>Employés de bureau</b>								
Employés de compt., caissiers e.a. ....	—	—	—	36 525	1 249	560	—	38 334
Sténogr., dactylogr. et télétypistes .....	—	—	—	32 662	625	159	3	33 449
Opérateurs de machines de bureau .....	—	—	—	715	231	5	—	951
Perforatrices de cartes et rubans .....	—	—	—	4 200	286	—	—	4 486
Opérateurs mach. d'informatique .....	—	—	—	3 748	566	—	—	4 314
Autres employés de bureau .....	—	—	—	368 916	11 284	4 954	9	385 163
<i>Total classe 2:</i>	—	—	—	446 766	14 241	5 678	12	466 697
<b>3 - COMMERÇANTS, PERSONNEL COM- MERCIAL, VENDEURS E.A.</b>								
<b>Commerçants</b>								
Commerçants de gros .....	10 185	14 936	1 431	—	—	4 692	27	31 271
Commerçants de détail .....	18 094	95 504	8 561	—	—	33 330	98	155 587
Hôteliers-, restaurat., cafetiers .....	5 571	39 276	1 871	—	113	7 911	36	54 778
<b>Total:</b>	<b>33 850</b>	<b>149 716</b>	<b>11 863</b>	<b>—</b>	<b>113</b>	<b>45 933</b>	<b>161</b>	<b>241 636</b>
<b>Agents d'assurances, agents immobiliers, cour- tiers en valeurs, vendeurs aux enchères e.a., vente de services</b>								
Agents et inspecteurs d'assurance .....	850	4 670	257	5 502	140	512	15	11 946
Agents immobiliers .....	228	747	46	165	2	68	—	1 256
Courtiers en valeurs .....	146	266	18	158	2	23	2	615
Vendeurs aux enchères e.a. ....	17	18	2	26	32	5	—	100
Autres courtiers, intermédiaires et agents de vente de services .....	396	1 343	239	850	38	130	3	2 999
<b>Total:</b>	<b>1 637</b>	<b>7 044</b>	<b>562</b>	<b>6 701</b>	<b>214</b>	<b>738</b>	<b>20</b>	<b>16 916</b>
<b>Voyageurs et représentants de commerce</b>								
Voyageurs et représent. de comm. ....	260	3 271	368	31 716	1 353	223	30	37 221
Techniciens et inspect. commerciaux .....	66	510	68	5 322	168	33	2	6 169
<b>Total:</b>	<b>326</b>	<b>3 781</b>	<b>436</b>	<b>37 038</b>	<b>1 521</b>	<b>256</b>	<b>32</b>	<b>43 390</b>
<b>Vendeurs et travailleurs assimilés</b>								
Personnel de vente, employés de magasin, démonstrat. e.a. n.c.a. ....	—	—	—	46 019	13 075	—	3	59 097
Marchands ambulants e.a. ....	183	4 103	53	97	477	1 419	4	6 336
Chefs de vente .....	—	—	—	2 625	—	—	—	2 625
Acheteurs et chefs acheteurs .....	—	—	—	974	—	—	—	974
<b>Total:</b>	<b>183</b>	<b>4 103</b>	<b>53</b>	<b>49 715</b>	<b>13 552</b>	<b>1 419</b>	<b>7</b>	<b>69 032</b>
<i>Total classe 3:</i>	<i>35 996</i>	<i>164 644</i>	<i>12 914</i>	<i>93 454</i>	<i>15 400</i>	<i>48 346</i>	<i>220</i>	<i>370 974</i>
<b>4 - AGRICULTEURS, PÊCHEURS, BU- CHERONS ET ASSIMILÉS</b>								
<b>Directeurs et chefs d'exploitations agricoles, horticoles et d'élevage .....</b>								
	—	—	64	40	—	—	—	104
<b>Agriculteurs, horticulteurs, éleveurs</b>								
Agriculteurs et agriculteurs-éleveurs .....	3 760	95 916	—	—	—	27 841	62	127 579
Horticulteurs-floriculteurs .....	792	3 683	—	—	—	1 128	2	5 605
Horticulteurs-maraîchers .....	174	3 555	—	—	—	1 022	2	4 753
Horticulteurs-fruïtiers .....	158	2 706	—	—	—	330	—	3 194
Horticulteurs-pépiniéristes .....	164	360	—	—	—	86	—	610
Agriculteurs-horticulteurs n.c.a. ....	27	243	—	—	—	68	—	338
Éleveurs de bétail .....	53	1 348	—	—	—	179	1	1 581
Aviculteurs .....	78	1 131	—	—	—	173	—	1 382
Autres éleveurs n.c.a. ....	17	160	—	—	—	27	—	204
Entrepr. agriculture, horticulture .....	155	408	—	—	—	61	—	624
<b>Total:</b>	<b>5 378</b>	<b>109 510</b>	<b>—</b>	<b>—</b>	<b>—</b>	<b>30 915</b>	<b>67</b>	<b>145 870</b>

CLASSE, GROUPE ET SOUS-GROUPE DE PROFESSIONS	Em- ployeurs	Indé- pendants	Chefs d'entreprise liés par un contrat d'emploi	Autres employés	Ouvriers	Aidants	Statut inconnu	Total
<b>Travailleurs dans l'agriculture, l'horticulture et l'élevage</b>								
Ouvriers agricoles et l'élevage .....	—	—	—	210	5 368	—	—	5 578
Ouvriers horticoles .....	—	—	—	964	7 857	—	—	8 821
Autres ouv. des activ. annexes à l'agric., l'élevage et l'horticulture .....	—	—	—	11	164	—	—	175
<b>Total:</b>	—	—	—	<b>1 185</b>	<b>13 389</b>	—	—	<b>14 574</b>
<b>Pêcheurs et travailleurs assimilés</b>								
Pêcheurs en mer et côtiers .....	157	36	15	23	976	10	—	1 217
Autres pêcheurs, travail. assim. ....	15	35	1	5	72	10	—	138
<b>Total:</b>	<b>172</b>	<b>71</b>	<b>16</b>	<b>28</b>	<b>1 048</b>	<b>20</b>	—	<b>1 355</b>
<b>Bûcherons et travailleurs forestiers .....</b>	<b>104</b>	<b>455</b>	<b>3</b>	<b>54</b>	<b>2 110</b>	<b>67</b>	<b>1</b>	<b>2 794</b>
<i>Total classe 4:</i>	<i>5 654</i>	<i>110 036</i>	<i>83</i>	<i>1 307</i>	<i>16 547</i>	<i>31 002</i>	<i>68</i>	<i>164 697</i>
<b>5 - MINEURS, CARRIERS ET ASSIMILÉS</b>								
<b>Mineurs, carriers et assimilés</b>								
Mineurs et assimilés .....	—	—	—	405	32 534	—	10	32 949
Carrieres et assimilés .....	32	52	3	36	3 006	10	3	3 142
Extract. d'argile, sable, gravier .....	20	20	—	—	63	7	—	110
Extracteurs de chaux et de tourbe .....	—	1	—	—	33	—	—	34
Foreurs, sondeurs et assimilés .....	—	—	—	—	41	—	—	41
Ouvriers spéc. dans l'enrich. minerais .....	1	1	—	—	54	—	—	56
<i>Total classe 5:</i>	<i>53</i>	<i>74</i>	<i>3</i>	<i>441</i>	<i>35 731</i>	<i>17</i>	<i>13</i>	<i>36 332</i>
<b>6 - PROFESSIONS DES TRANSPORTS ET DES COMMUNICATIONS</b>								
<b>Officiers de pont, officiers mécaniciens, pilotes et commandants de bateau (navigations maritime et fluviale)</b>								
Command. de bateau, offic. de pont et pilotes (navigation maritime) .....	—	—	—	940	719	—	—	1 659
Officiers mécan. (navig. maritime) .....	—	—	—	456	214	—	—	670
Bateliers, pilotes (navig. fluv.) .....	272	2 917	106	586	2 224	2 500	16	8 621
<b>Total:</b>	<b>272</b>	<b>2 917</b>	<b>106</b>	<b>1 982</b>	<b>3 157</b>	<b>2 500</b>	<b>16</b>	<b>10 950</b>
<b>Matelots, mousses, machinistes et chauffeurs de navire e.a. (navigations maritime et fluviale)</b>								
Matelots, mousses, machinistes et chauff. de navire (navig. marit.) .....	—	—	—	747	2 315	—	—	3 062
Matelots-bateliers et machinistes (navigation fluviale) .....	—	—	—	135	780	120	—	1 035
<b>Total:</b>	—	—	—	<b>882</b>	<b>3 095</b>	<b>120</b>	—	<b>4 097</b>
<b>Pilotes d'avion, navigateurs et mécaniciens de bord</b>								
Pilotes d'avion et navig. de bord .....	—	5	—	753	10	—	—	768
Mécaniciens de bord (aviation) .....	—	—	—	78	31	—	—	109
<b>Total:</b>	—	<b>5</b>	—	<b>831</b>	<b>41</b>	—	—	<b>877</b>
<b>Conducteurs et chauffeurs de locomotive, conducteurs de tramway, chauffeurs e.a.</b>								
Conducteurs et chauff. de locom. ....	—	—	—	2 555	2 625	—	—	5 180
Conduct., conduct.-recev. tramway .....	—	—	—	394	2 293	—	—	2 687
Conducteurs et conducteurs-receveurs d'auto- bus .....	134	137	16	680	5 727	42	8	6 744
Autres conducteurs de véhicule à moteur (sauf autobus) .....	2 194	6 321	331	6 338	89 130	943	50	105 307
Autres conducteurs n.c.a. ....	—	—	—	40	436	6	—	482
<b>Total:</b>	<b>2 328</b>	<b>6 458</b>	<b>347</b>	<b>10 007</b>	<b>100 211</b>	<b>991</b>	<b>58</b>	<b>120 400</b>



CLASSE, GROUPE ET SOUS-GROUPE DE PROFESSIONS	Em- ployeurs	Indé- pendants	Chefs d'entreprise liés par un contrat d'emploi	Autres employés	Ouvriers	Aidants	Statut inconnu	Total
<b>Inspecteurs, contrôleurs (transports)</b>								
Chefs de gare .....	—	—	—	1 674	32	—	—	1 706
Contrôleurs, inspecteurs (chem. fer) .....	—	—	—	667	77	—	—	744
Contrôleurs, inspecteurs (tramway, autobus) ..	—	—	—	271	45	—	—	316
Autres contrôleurs et inspecteurs des transports n.c.a. ....	—	—	—	324	214	—	—	538
<b>Total:</b>	—	—	—	<b>2 936</b>	<b>368</b>	—	—	<b>3 304</b>
<b>Dispatchers et dirigeants de la circulation e.a. des transports n.c.a.</b>								
Dirigeants circulation (marit., fluv.) .....	—	—	—	199	105	—	—	304
Dirigeants circulation (aérienne) .....	—	—	—	164	9	—	—	173
Chefs de train et gardes-convoi .....	—	—	—	857	78	—	—	935
Dispatchers (chemin de fer) .....	—	—	—	639	1 336	—	—	1 975
Signaleurs, gardes-cabines, gardes-barrières e.a. (chem. de fer) .....	—	—	—	2 022	2 387	—	—	4 409
Dispatchers, régulateurs circulation n.c.a. ....	—	—	—	1 175	755	—	—	1 930
Receveurs de tramway et d'autobus .....	—	—	—	85	296	—	—	381
Travailleurs des transp. n.c.a. ....	—	—	—	1 102	5 323	—	—	6 425
<b>Total:</b>	—	—	—	<b>6 243</b>	<b>10 289</b>	—	—	<b>16 532</b>
<b>Téléphonistes, télégraphistes, radiotélégraphis- tes, facteurs, messagers et autres travailleurs des communications n.c.a.</b>								
Chefs de bureau de P.T.T. ....	—	—	—	1 945	22	—	—	1 967
Officiers-radio et opérateurs des radio-commu- nications .....	—	—	—	96	10	—	—	106
Téléphonistes et télégraphistes .....	—	—	—	3 980	364	13	—	4 357
Facteurs et porteurs de télégr. ....	—	—	—	14 977	1 249	—	—	16 226
Messagers .....	—	—	—	852	626	7	—	1 485
Travailleurs des communic. n.c.a. ....	—	2	1	354	227	—	2	586
<b>Total:</b>	—	<b>2</b>	<b>1</b>	<b>22 204</b>	<b>2 498</b>	<b>20</b>	<b>2</b>	<b>24 727</b>
<i>Total classe 6:</i>	<i>2 600</i>	<i>9 382</i>	<i>454</i>	<i>45 085</i>	<i>119 659</i>	<i>3 631</i>	<i>76</i>	<i>180 887</i>
<b>7/8 - ARTISANS, TRAVAILLEURS INDUS- TRIES MANUFACTURIÈRES; CON- STRUCTION ET MANGEUVRES N.C.A.</b>								
<b>Agents de maîtrise et assimilés</b> .....	—	—	—	<b>37 165</b>	<b>48 296</b>	—	<b>4</b>	<b>85 465</b>
<b>Fileurs, tisserands, tricoteurs, teinturiers e.a.</b>								
Préparateurs de fibres .....	54	116	13	61	4 122	31	1	4 398
Fileurs et bobineurs .....	17	35	6	192	19 663	32	10	19 955
Tisserands et préparateurs de métiers à tisser ..	141	273	55	194	15 982	126	5	16 776
Tricoteurs, régl. mét. à tricoter .....	43	44	4	55	3 706	24	3	3 879
Metteurs en cartes pour tissus .....	1	1	—	4	208	—	—	214
Blanchisseurs, teinturiers et finisseurs de pro- duits textiles .....	9	27	4	75	5 446	4	—	5 565
Ouvr. de prod. textiles e.a. n.c.a. ....	52	93	9	334	24 557	54	9	25 108
<b>Total:</b>	<b>317</b>	<b>589</b>	<b>91</b>	<b>915</b>	<b>73 684</b>	<b>271</b>	<b>28</b>	<b>75 895</b>
<b>Tailleurs, coupeurs, fourreurs e.a.</b>								
Tailleurs, couturières e.a. ....	763	4 101	60	1 486	24 481	400	32	31 323
Fourreurs et travailleurs assimilés .....	58	137	2	21	501	51	—	770
Modistes et chapeliers .....	27	169	2	28	522	14	—	762
Garnisseurs, travailleurs assimilés .....	116	443	6	119	4 587	63	1	5 335
Patronniers, traceurs et coupeurs .....	8	32	1	327	2 554	10	3	2 935
Couseurs, brodeurs de prod. text. ....	205	723	36	1 117	44 509	198	25	46 813
Autres professions de la fabrication d'articles textiles n.c.a. ....	32	48	3	42	2 050	14	—	2 189
<b>Total:</b>	<b>1 209</b>	<b>5 653</b>	<b>110</b>	<b>3 140</b>	<b>79 204</b>	<b>750</b>	<b>61</b>	<b>90 127</b>

CLASSE, GROUPE ET SOUS-GROUPE DE PROFESSIONS	Em- ployeurs	Indé- pendants	Chefs d'entreprise liés par un contrat d'emploi	Autres employés	Ouvriers	Aidants	Statut inconnu	Total
<b>Cordonniers et travailleurs du cuir</b>								
Bottiers et cordonniers réparateurs .....	142	2 162	26	54	1 339	92	1	3 816
Coupeurs, monteurs, couseurs e.a. ....	41	171	7	126	7 030	26	1	7 402
Ouvriers de la maroquinerie e.a. ....	62	110	3	36	1 982	27	—	2 220
Selliers, bourreliers e.a. de la fabrication d'art. en cuir n.c.a. ....	33	80	3	11	1 132	12	—	1 271
<b>Total:</b>	<b>278</b>	<b>2 523</b>	<b>39</b>	<b>227</b>	<b>11 483</b>	<b>157</b>	<b>2</b>	<b>14 709</b>
<b>Conducteurs de four, de laminoir, tréfileurs, mouleurs</b>								
Conducteurs de four de métallurgie .....	22	25	1	73	4 357	1	4	4 483
Recuseurs, trempeurs et ouvriers du traitement thermique des métaux .....	—	—	—	2	242	—	—	244
Lamineurs, opérateurs de laminoir .....	—	—	—	59	4 766	—	—	4 825
Conducteurs de four de seconde fusion et de four à rechauffer .....	—	—	—	2	82	—	—	84
Couleurs de métaux .....	—	—	—	8	1 331	—	—	1 339
Mouleurs et noyauteurs .....	21	25	3	53	3 269	3	1	3 375
Tréfileurs et étireurs de métaux .....	6	3	—	14	3 079	1	3	3 106
Galvaniseurs, étameurs et autres ouv. assimilés revêtement métall. ....	36	45	5	26	1 176	16	—	1 304
Ouvr. de la prod. métall. n.c.a. ....	21	45	2	180	13 738	5	8	13 999
<b>Total:</b>	<b>106</b>	<b>143</b>	<b>11</b>	<b>417</b>	<b>32 040</b>	<b>26</b>	<b>16</b>	<b>32 759</b>
<b>Mécaniciens en instruments, horlogers, orfèvres et assimilés</b>								
Mécaniciens précision en instruments .....	25	49	2	50	366	5	—	497
Mécaniciens en optique et en prothèse .....	233	622	18	324	780	71	2	2 050
Armuriers, serruriers de précision .....	13	63	—	19	455	9	1	560
Horlogers .....	94	1 418	15	79	280	97	—	1 983
Orfèvres, tailleurs, polisseurs, graveurs en orfé- vrerie et joaill. ....	99	284	10	56	1 319	43	1	1 812
Bruteurs de diamant .....	39	163	9	47	1 919	16	—	2 193
Tailleurs, sertiss. diamant e.a. ....	108	403	24	179	9 266	42	1	10 023
<b>Total:</b>	<b>611</b>	<b>3 002</b>	<b>78</b>	<b>754</b>	<b>14 385</b>	<b>283</b>	<b>5</b>	<b>19 118</b>
<b>Ajusteurs, outilleurs, plombiers, soudeurs, tô- liers e.a.</b>								
Ajusteurs, monteurs e.a. ....	151	194	14	1 362	29 230	46	10	31 007
Régleurs, conducteurs mach.-outils .....	78	125	12	719	24 463	27	12	25 436
Outilleurs, modeleurs et traceurs .....	192	398	28	2 162	33 646	98	19	36 543
Mécaniciens monteurs et réparateurs de véhicu- les à moteur .....	4 075	6 836	386	2 002	39 748	1 366	32	54 445
Mécan. de moteurs d'avions e.a. ....	—	3	—	236	833	—	—	1 072
Forgerons, conduct. presse à forger .....	408	1 455	23	180	3 954	134	4	6 158
Plombiers et tuyauteurs .....	2 549	4 555	147	923	22 498	683	19	31 374
Soudeurs et découpeurs .....	67	182	15	1 001	34 688	50	18	36 021
Tôliers et chaudronniers .....	460	813	22	240	9 921	132	4	11 592
Monteurs de charpentes métalliques et travail- leurs sur métaux n.c.a. ....	891	1 391	86	2 286	87 247	336	33	92 270
<b>Total:</b>	<b>8 871</b>	<b>15 952</b>	<b>733</b>	<b>11 111</b>	<b>286 228</b>	<b>2 872</b>	<b>151</b>	<b>325 918</b>
<b>Électriciens e.a.</b>								
Électroniciens, électriciens, électriciens-répara- teurs e.a. ....	472	1 533	44	4 330	28 118	165	30	34 692
Electro-monteurs, électriciens-ajusteurs .....	99	232	9	1 670	20 121	35	16	22 182
Dépanneurs de radio et télévision .....	81	339	12	303	1 022	27	2	1 786
Monteurs téléphon. et télégraph. ....	2	2	1	1 780	2 933	2	8	4 728
Monteurs de lignes électriques .....	2	7	2	197	1 213	4	—	1 425
Electriciens d'installation .....	707	1 568	45	1 663	13 517	181	9	17 690
Opérateurs de stations radio-télévision .....	—	—	—	120	20	—	—	140
Opérateurs d'appareils de cinéma .....	11	91	9	227	327	12	—	677
Electroniciens, électriciens e.a. n.c.a. ....	15	51	2	329	4 020	8	1	4 426
<b>Total:</b>	<b>1 389</b>	<b>3 823</b>	<b>124</b>	<b>10 619</b>	<b>71 291</b>	<b>434</b>	<b>66</b>	<b>87 746</b>

CLASSE, GROUPE ET SOUS-GROUPE DE PROFESSIONS	Em- ployeurs	Indé- pendants	Chefs d'entreprise liés par un contrat d'emploi	Autres employés	Ouvriers	Aidants	Statut inconnu	Total
<b>Charpentiers, menuisiers, ébénistes e.a. tra- vailleurs du bois</b>								
Charpent.-menuisiers et parquet .....	3 322	5 042	215	1 198	46 740	909	26	57 452
Charpent. de béton, coffreurs-boiseurs .....	2	6	—	16	2 059	—	—	2 083
Ébénistes .....	711	1 291	57	368	14 785	235	11	17 458
Conducteurs de machine à bois .....	11	17	3	8	609	3	—	651
Scieurs, colleurs e.a. ....	89	88	3	24	2 498	36	1	2 739
Ouvriers du traitement des bois .....	7	15	—	4	509	5	—	540
Travailleurs du bois n.c.a. ....	85	186	11	93	7 377	44	1	7 797
<b>Total:</b>	<b>4 227</b>	<b>6 645</b>	<b>289</b>	<b>1 711</b>	<b>74 577</b>	<b>1 232</b>	<b>39</b>	<b>88 720</b>
<b>Peintres e.a.</b>								
Peintres (construct. et bâtiment) .....	2 295	5 802	118	745	17 332	730	17	27 039
Autres peintres e.a. ....	60	208	9	146	4 395	17	1	4 836
<b>Total:</b>	<b>2 355</b>	<b>6 010</b>	<b>127</b>	<b>891</b>	<b>21 727</b>	<b>747</b>	<b>18</b>	<b>31 875</b>
<b>Maçons, carreleurs, plafonneurs e.a. de la con- struction n.c.a.</b>								
Maçons et carreleurs .....	3 843	5 049	309	1 104	69 638	972	42	80 957
Plafonneurs et plâtriers .....	992	1 205	46	112	7 836	189	5	10 385
Bétonneurs et surfaceurs .....	147	147	11	44	5 584	56	1	5 990
Calorifugeurs .....	38	73	2	17	589	4	—	723
Vitriers .....	116	274	—	16	759	40	1	1 206
Couvreurs .....	448	980	21	31	2 025	113	2	3 620
Taillleurs et graveurs de pierre .....	470	576	28	53	3 575	89	2	4 793
Autres travailleurs construction n.c.a. ....	279	521	37	2 219	25 791	106	28	28 981
<b>Total:</b>	<b>6 333</b>	<b>8 825</b>	<b>454</b>	<b>3 596</b>	<b>115 797</b>	<b>1 569</b>	<b>81</b>	<b>136 655</b>
<b>Travailleurs de l'imprimerie, de l'édition et de la reliure</b>								
Compositeurs et typographes .....	44	76	2	437	4 206	21	—	4 786
Imprimeurs, cond. presses d'impression .....	973	1 541	81	1 217	11 882	394	11	16 099
Clicheurs, stéréotypeurs et galvanoplastes ....	4	7	—	34	351	5	—	401
Graveurs d'imprimerie (photogr. exc.) .....	6	21	—	30	211	4	—	272
Photogreveurs .....	18	54	7	132	956	11	1	1 179
Relieurs e.a. ....	44	125	2	146	2 730	36	4	3 087
Développeurs photogr. chambre noire .....	3	7	2	31	164	1	—	208
Trav. de l'imprimerie n.c.a. ....	23	49	3	175	2 412	30	—	2 692
<b>Total:</b>	<b>1 115</b>	<b>1 880</b>	<b>97</b>	<b>2 202</b>	<b>22 912</b>	<b>502</b>	<b>16</b>	<b>28 724</b>
<b>Verriers, potiers et autres travailleurs du verre et de la céramique</b>								
Souffleurs de verre, verriers, biseauteurs, cou- peurs, polisseurs .....	59	88	4	94	6 423	16	—	6 684
Façonneurs de verres d'optique .....	1	1	—	—	43	—	—	45
Formeurs, presseurs et coupeurs de verre en gobeletterie, flaconn. ....	1	1	1	10	463	1	—	477
Potiers e.a. ....	57	66	10	34	5 279	19	—	5 465
Conducteurs de fours verrerie, céramique ....	11	10	1	12	1 321	3	—	1 358
Argenteurs, décorateurs de verre et de céra- mique .....	9	20	1	4	390	4	—	428
Taillleurs sur cristaux, graveurs .....	1	2	—	2	157	—	—	162
Autres trav. verre, céram. n.c.a. ....	20	55	6	87	6 917	10	2	7 097
<b>Total:</b>	<b>159</b>	<b>243</b>	<b>23</b>	<b>243</b>	<b>20 993</b>	<b>53</b>	<b>2</b>	<b>21 716</b>

CLASSE, GROUPE ET SOUS-GROUPE DE PROFESSIONS	Em- ployeurs	Indé- pendants	Chefs d'entreprise liés par un contrat d'emploi	Autres employés	Ouvriers	Aidants	Statut inconnu	Total
<b>Travailleurs de l'ind. alimentaire, boissons</b>								
Meuniers, tordeurs d'huile e.a. ....	135	417	15	38	1 647	68	—	2 320
Boulangers et pâtisseries ....	3 968	6 482	178	378	10 256	3 874	7	25 143
Confiseurs et chocolatiers ....	50	112	7	37	2 224	39	—	2 469
Distill. d'alcool, de spiritueux, brasseurs, ou- vriers en vins e.a. ....	94	80	14	72	4 158	72	2	4 492
Cuiseurs, saleurs, fumeurs e.a. ....	19	25	1	24	1 227	6	—	1 302
Abatteurs ....	164	524	21	81	2 109	122	1	3 022
Bouchers, charcutiers e.a. ....	2 657	10 156	154	1 170	9 643	4 304	14	28 098
Ouvr. de laiterie, margarinerie ....	16	32	5	68	2 629	16	1	2 767
Ouvriers de la production et du raffinage du sucre et ses dérivés ....	—	—	—	15	1 011	—	—	1 026
Travailleurs du traitement des prod. aliment. et des boissons n.c.a. ....	110	169	12	138	8 807	97	5	9 338
<b>Total:</b>	<b>7 213</b>	<b>17 997</b>	<b>407</b>	<b>2 021</b>	<b>43 711</b>	<b>8 598</b>	<b>30</b>	<b>79 977</b>
<b>Travailleurs de l'industrie chimique et du papier</b>								
Conducteurs d'appareils de distillation, réac- tion, raffinage ....	12	12	3	42	936	5	—	1 010
Cuiseurs, grilleurs e.a. de l'industrie chimique	7	6	—	16	417	1	—	447
Concasseurs, broyeurs, calandr. e.a. de l'in- dustrie chimique ....	—	—	—	10	331	—	—	341
Conducteurs d'appareils de filtrage ....	—	—	—	10	277	—	—	287
Travailleurs de la chimie et assimilés n.c.a. ....	33	71	4	251	6 394	9	2	6 764
Préparateurs de pâte à papier ....	7	2	—	9	731	1	—	750
Ouvriers papetiers ....	17	16	1	80	4 491	5	—	4 610
Confectionneurs d'art. en papier ....	37	38	3	75	5 330	16	1	5 500
<b>Total:</b>	<b>113</b>	<b>145</b>	<b>11</b>	<b>493</b>	<b>18 907</b>	<b>37</b>	<b>3</b>	<b>19 709</b>
<b>Ouvriers en tabac e.a.</b>								
Préparateurs de tabac ....	4	27	1	9	435	2	—	478
Cigariers et cigarillociers ....	7	13	3	26	2 792	7	1	2 849
Confectionneurs de cigarettes ....	5	2	—	2	285	2	—	296
Ouvriers du tabac n.c.a. ....	6	10	2	35	2 065	7	—	2 125
<b>Total:</b>	<b>22</b>	<b>52</b>	<b>6</b>	<b>72</b>	<b>5 577</b>	<b>18</b>	<b>1</b>	<b>5 748</b>
<b>Artisans, ouvriers de métiers et ouvriers à la production n.c.a.</b>								
Vanniers, brossiers e.a. ....	31	99	1	7	423	14	—	575
Confectionneurs, vulcanisateurs de pneus ....	19	25	3	21	1 040	7	2	1 117
Ouvr. de la fabr. d'articles en caoutchouc, en matières plastiques ....	72	118	13	121	7 682	34	3	8 043
Tanneurs, peaussiers e.a. ....	22	39	2	19	1 358	11	3	1 454
Facteurs d'instr. de musique e.a. ....	9	30	—	10	67	7	—	123
Ouvr. de fabric. des films, photos ....	—	—	—	146	1 563	—	—	1 709
Ouvr. de la fabric. prod. en béton, asbeste- ciment et d'agglomérés ....	51	52	3	22	2 572	13	—	2 713
Artisans, ouvriers de métier et ouvriers à la production n.c.a. ....	62	142	5	196	13 185	31	7	13 628
<b>Total:</b>	<b>266</b>	<b>505</b>	<b>27</b>	<b>542</b>	<b>27 890</b>	<b>117</b>	<b>15</b>	<b>29 362</b>
<b>Emballers, capsuleurs, étiqueteurs e.a. ....</b>								
	<b>11</b>	<b>25</b>	<b>3</b>	<b>808</b>	<b>23 286</b>	<b>36</b>	<b>12</b>	<b>24 181</b>
<b>Conducteurs de machines fixes, d'appareils d'ex- cavation et levage e.a. n.c.a.</b>								
Conducteurs de turbine ....	—	—	—	68	500	—	—	568
Conducteurs de machines n.c.a. ....	—	—	—	357	6 984	—	—	7 341
Conduct. grues, appar. de levage ....	7	41	3	415	14 314	8	7	14 795
Gréeurs et épisseurs de câbles ....	—	—	—	—	12	—	—	12
Conducteurs de mach. de terrassement et de construction n.c.a. ....	31	53	3	205	4 150	12	3	4 457
Conduct. d'appar. de manutention ....	—	9	—	61	2 459	—	—	2 529
<b>Total:</b>	<b>38</b>	<b>103</b>	<b>6</b>	<b>1 106</b>	<b>28 419</b>	<b>20</b>	<b>10</b>	<b>29 702</b>

CLASSE, GROUPE ET SOUS-GROUPE DE PROFESSIONS	Em- ployeurs	Indé- pendants	Chefs d'entreprise liés par un contrat d'emploi	Autres employés	Ouvriers	Aidants	Statut inconnu	Total
<b>Dockers et manutentionnaires, manœuvres n.c.a.</b>								
Dockers, chargeurs, déchargeurs .....	16	66	19	224	11 392	—	5	11 722
Manutentionnaires .....	30	90	12	4 652	46 939	139	35	51 897
Huileurs et graisseurs .....	—	—	—	10	140	—	—	150
Manœuvres n.c.a. ....	112	432	—	6 638	124 638	246	118	132 184
<b>Total:</b>	<b>158</b>	<b>588</b>	<b>31</b>	<b>11 524</b>	<b>183 109</b>	<b>385</b>	<b>158</b>	<b>195 953</b>
<i>Total classe 7/8:</i>	<i>34 791</i>	<i>74 703</i>	<i>2 667</i>	<i>89 557</i>	<i>1 203 516</i>	<i>18 107</i>	<i>718</i>	<i>1 424 059</i>
<b>9 TRAVAILLEURS SPÉCIALISÉS DES SERVICES, DES SPORTS ET ACTIVITÉS RÉCRÉATIVES</b>								
<b>Pompiers, policiers, gardiens e.a.</b>								
Pompiers e.a. ....	—	—	—	2 469	692	—	—	3 161
Policiers et gendarmes .....	—	—	—	27 157	1 050	—	—	28 207
Gardiens n.c.a. ....	7	63	6	3 706	5 429	13	14	9 238
<b>Total:</b>	<b>7</b>	<b>63</b>	<b>6</b>	<b>33 332</b>	<b>7 171</b>	<b>13</b>	<b>14</b>	<b>40 606</b>
<b>Services domestiques, hôteliers, restaurants</b>								
Intendants, gouvernantes .....	—	—	—	3 020	3 954	—	2	6 976
Cuisiniers .....	57	140	31	3 365	11 947	433	16	15 989
Femmes et valets de chambre, domestiques e.a.	—	—	—	3 543	14 928	529	—	19 000
Garçons de salle, serveurs e.a. ....	19	78	35	3 357	13 622	364	28	17 503
Concierges d'immeuble et sacristains .....	—	—	—	3 888	6 845	72	—	10 805
Hommes de peine, nettoyeurs e.a. ....	88	532	21	7 963	64 974	732	135	74 445
Personnels de réception e.a. ....	—	—	—	1 295	1 116	9	1	2 421
<b>Total:</b>	<b>164</b>	<b>750</b>	<b>87</b>	<b>26 431</b>	<b>117 386</b>	<b>2 139</b>	<b>182</b>	<b>147 139</b>
<b>Travailleurs services personnels</b>								
Coiff., spéc. soins beauté e.a. ....	3 427	15 838	204	1 099	7 676	1 729	21	29 994
Blanchisseurs, dégraisseurs, presseurs, teintur. de vêtements .....	902	1 555	372	807	13 994	966	14	18 610
Photographes e.a. ....	242	1 370	22	542	689	252	5	3 122
Entrepr., pompes funèbres .....	144	476	27	70	88	131	—	936
<b>Total:</b>	<b>4 715</b>	<b>19 239</b>	<b>625</b>	<b>2 518</b>	<b>22 447</b>	<b>3 078</b>	<b>40</b>	<b>52 662</b>
<b>Athlètes, sportifs e.a.</b> .....	<b>49</b>	<b>249</b>	<b>16</b>	<b>418</b>	<b>278</b>	<b>37</b>	<b>—</b>	<b>1 047</b>
<b>Autres professions des services</b>								
Guides .....	3	8	—	35	23	4	—	73
Hôtesse de l'air, stewards e.a. ....	—	—	—	537	10	—	—	547
Autres professions de services, n.c.a. ....	163	1 337	23	398	763	609	5	3 298
<b>Total:</b>	<b>166</b>	<b>1 345</b>	<b>23</b>	<b>970</b>	<b>796</b>	<b>613</b>	<b>5</b>	<b>3 918</b>
<i>Total classe 9:</i>	<i>5 101</i>	<i>21 646</i>	<i>757</i>	<i>63 669</i>	<i>148 078</i>	<i>5 880</i>	<i>241</i>	<i>245 372</i>
<b>10 - MILITAIRES DE CARRIÈRE</b>								
<b>Militaires de carrière</b>								
Officiers de carrière .....	—	—	—	6 344	—	—	—	6 344
Sous-officiers de carrière .....	—	—	—	24 387	—	—	—	24 387
Caporaux et soldats de carrière .....	—	—	—	21 254	—	—	—	21 254
<i>Total classe 10:</i>	<i>—</i>	<i>—</i>	<i>—</i>	<i>51 985</i>	<i>—</i>	<i>—</i>	<i>—</i>	<i>51 985</i>
<b>11 - PERS. ACTIVES AVEC PROFESSION INCONNUE</b>								
<b>Pers. actives avec profession inconnue</b>								
Handicapés trav. atelier protégé .....	1	—	—	47	1 091	16	13	1 168
Pers. actives avec profession inconnue .....	209	1 105	183	3 891	5 560	304	1 999	13 251
<b>Total:</b>	<b>210</b>	<b>1 105</b>	<b>183</b>	<b>3 938</b>	<b>6 651</b>	<b>320</b>	<b>2 012</b>	<b>14 419</b>
<b>Total général:</b>	<b>118 160</b>	<b>413 221</b>	<b>35 576</b>	<b>1 261 492</b>	<b>1 574 287</b>	<b>117 874</b>	<b>3 949</b>	<b>3 524 559</b>

Tableau V

POPULATION ACTIVE OCCUPÉE PAR GROUPES DE PROFESSIONS,  
ET SELON LE STATUT PROFESSIONNEL, LE SEXE ET L'ÉTAT CIVIL

Le Royaume

GROUPE DE PROFESSIONS ET ÉTAT CIVIL	Employeurs et indépendants		Employé(e)s		Ouvrier(e)s		Aidant(e)s		Statut inconnu		Total	
	H	F	H	F	H	F	H	F	H	F	H	F
<b>0 – PROFESSIONS SCIENTIFIQUES, TECHNIQUES, LIBÉRALES E.A.</b>												
<b>Architectes, ingénieurs, ingénieurs techniciens et géomètres</b>												
Célibataire .....	343	40	3 818	212	—	—	49	9	2	1	4 212	262
Marié(e) vivant avec époux (épouse)	4 609	47	20 837	182	—	—	15	83	42	—	25 503	312
Marié(e) autre (compr. sép. de corps)	167	6	589	19	—	—	2	1	2	—	760	26
Veuf-veuve et divorcé(e) .....	173	8	291	17	—	—	2	—	2	—	468	25
<b>Total:</b>	<b>5 292</b>	<b>101</b>	<b>25 535</b>	<b>430</b>	<b>—</b>	<b>—</b>	<b>68</b>	<b>93</b>	<b>48</b>	<b>1</b>	<b>30 943</b>	<b>625</b>
<b>Chimistes, physiciens e.a.</b>												
Célibataire .....	4	3	395	206	—	—	3	—	2	—	404	209
Marié(e) vivant avec époux (épouse)	44	4	1 975	251	—	—	2	3	3	—	2 024	258
Marié(e) autre (compr. sép. de corps)	4	1	54	20	—	—	—	—	1	—	59	21
Veuf-veuve et divorcé(e) .....	7	2	42	13	—	—	—	—	—	—	49	15
<b>Total:</b>	<b>59</b>	<b>10</b>	<b>2 466</b>	<b>490</b>	<b>—</b>	<b>—</b>	<b>5</b>	<b>3</b>	<b>6</b>	<b>—</b>	<b>2 536</b>	<b>503</b>
<b>Biologistes, vétérinaires, agronomes e.a.</b>												
Célibataire .....	33	2	118	38	—	—	3	1	—	—	154	41
Marié(e) vivant avec époux (épouse)	755	7	749	37	—	—	4	13	3	1	1 511	58
Marié(e) autre (compr. sép. de corps)	11	—	22	6	—	—	—	—	—	—	33	6
Veuf-veuve et divorcé(e) .....	14	1	16	6	—	—	—	—	1	—	31	7
<b>Total:</b>	<b>813</b>	<b>10</b>	<b>905</b>	<b>87</b>	<b>—</b>	<b>—</b>	<b>7</b>	<b>14</b>	<b>4</b>	<b>1</b>	<b>1 729</b>	<b>112</b>
<b>Médecins, chirurgiens, dentistes, pharmaciens, spécialistes paramédicaux, infirmiers e.a.</b>												
Célibataire .....	875	1 044	1 620	21 901	175	1 902	95	426	4	27	2 769	25 300
Marié(e) vivant avec époux (épouse)	14 310	2 938	6 476	19 437	756	1 620	118	1 427	21	31	21 681	25 453
Marié(e) autre (compr. sép. de corps)	346	172	237	1 183	37	147	6	14	2	4	628	1 520
Veuf-veuve et divorcé(e) .....	428	364	177	1 624	28	195	1	14	1	4	635	2 201
<b>Total:</b>	<b>15 959</b>	<b>4 518</b>	<b>8 510</b>	<b>44 145</b>	<b>996</b>	<b>3 864</b>	<b>220</b>	<b>1 881</b>	<b>28</b>	<b>66</b>	<b>25 713</b>	<b>54 474</b>
<b>Personnel de l'enseignement</b>												
Célibataire .....	71	114	14 772	38 342	—	—	7	19	29	47	14 879	38 522
Marié(e) vivant avec époux (épouse)	257	110	59 071	57 860	—	—	2	12	71	68	59 401	58 050
Marié(e) autre (compr. sép. de corps)	16	6	1 438	2 334	—	—	—	—	4	2	1 458	2 342
Veuf-veuve et divorcé(e) .....	15	27	677	2 402	—	—	—	—	—	3	692	2 432
<b>Total:</b>	<b>359</b>	<b>257</b>	<b>75 958</b>	<b>100 938</b>	<b>—</b>	<b>—</b>	<b>9</b>	<b>31</b>	<b>104</b>	<b>120</b>	<b>76 430</b>	<b>101 346</b>
<b>Prêtres, membres d'ordres religieux</b>												
Célibataire .....	181	17	7 231	685	133	58	89	94	36	12	7 670	866
Marié(e) vivant avec époux (épouse)	27	1	256	16	16	5	2	4	1	—	302	26
Marié(e) autre (compr. sép. de corps)	—	—	36	2	—	—	—	—	—	—	36	2
Veuf-veuve et divorcé(e) .....	—	1	12	11	2	1	1	—	—	—	15	13
<b>Total:</b>	<b>208</b>	<b>19</b>	<b>7 535</b>	<b>714</b>	<b>151</b>	<b>64</b>	<b>92</b>	<b>98</b>	<b>37</b>	<b>12</b>	<b>8 023</b>	<b>907</b>
<b>Professions juridiques</b>												
Célibataire .....	548	124	295	95	—	—	28	7	—	—	871	226
Marié(e) vivant avec époux (épouse)	3 745	188	2 255	122	—	—	19	98	12	1	6 031	409
Marié(e) autre (compr. sép. de corps)	195	29	80	12	—	—	5	1	—	—	280	42
Veuf-veuve et divorcé(e) .....	150	26	69	21	—	—	1	—	1	3	221	50
<b>Total:</b>	<b>4 638</b>	<b>367</b>	<b>2 699</b>	<b>250</b>	<b>—</b>	<b>—</b>	<b>53</b>	<b>106</b>	<b>13</b>	<b>4</b>	<b>7 403</b>	<b>727</b>
<b>Artistes, écrivains, journalistes e.a.</b>												
Célibataire .....	513	286	1 021	916	338	162	39	17	3	7	1 914	1 388
Marié(e) vivant avec époux (épouse)	2 216	367	3 524	865	712	132	33	152	10	7	6 495	1 523
Marié(e) autre (compr. sép. de corps)	203	60	352	139	64	21	5	2	3	2	627	224
Veuf-veuve et divorcé(e) .....	194	102	221	230	46	23	2	6	2	—	465	361
<b>Total:</b>	<b>3 126</b>	<b>815</b>	<b>5 118</b>	<b>2 150</b>	<b>1 160</b>	<b>338</b>	<b>79</b>	<b>177</b>	<b>18</b>	<b>16</b>	<b>9 501</b>	<b>3 496</b>

GROUPE DE PROFESSIONS ET ÉTAT CIVIL	Employeurs et indépendants		Employé(e)s		Ouvrier(e)s		Aidant(e)s		Statut inconnu		Total	
	H	F	H	F	H	F	H	F	H	F	H	F
<b>Dessinateurs, techniciens du niveau secondaire</b>												
Célibataire .....	161	24	6 493	2 745	2 083	303	31	20	9	4	8 777	3 096
Marié(e) vivant avec époux (épouse)	1 054	58	27 710	2 467	4 664	447	34	105	41	5	33 503	3 082
Marié(e) autre (compr. sép. de corps)	65	4	829	131	187	41	4	2	1	—	1 086	178
Veuf-veuve et divorcé(e) .....	51	14	545	159	113	53	4	2	2	—	715	228
<b>Total:</b>	<b>1 331</b>	<b>100</b>	<b>35 577</b>	<b>5 502</b>	<b>7 047</b>	<b>844</b>	<b>73</b>	<b>129</b>	<b>53</b>	<b>9</b>	<b>44 081</b>	<b>6 584</b>
<b>Autres personnes exerçant une prof. libérale, scientifique, techn. e.a.</b>												
Célibataire .....	173	97	3 062	3 679	—	—	27	25	—	2	3 262	3 803
Marié(e) vivant avec époux (épouse)	2 110	283	12 647	3 719	—	—	14	199	13	6	14 784	4 207
Marié(e) autre (compr. sép. de corps)	108	28	426	258	—	—	2	2	2	1	538	289
Veuf-veuve et divorcé(e) .....	129	65	318	394	—	—	1	2	2	2	450	463
<b>Total:</b>	<b>2 520</b>	<b>473</b>	<b>16 453</b>	<b>8 050</b>	—	—	<b>44</b>	<b>228</b>	<b>17</b>	<b>11</b>	<b>19 034</b>	<b>8 762</b>
<b>1 - CHEFS D'ENTREPRISE, DIRECTEURS ET CADRES ADMINISTRATIFS SUPÉRIEURS</b>												
<b>Chefs d'entreprise secteur privé (sauf agriculture, commerce, hôtels, restaurants, cafés) e.a.</b>												
Célibataire .....	696	249	—	—	—	—	354	102	—	1	1 050	352
Marié(e) vivant avec époux (épouse)	20 287	871	—	—	—	—	142	800	7	—	20 436	1 671
Marié(e) autre (compr. sép. de corps)	511	84	—	—	—	—	18	14	1	—	530	98
Veuf-veuve et divorcé(e) .....	782	881	—	—	—	—	17	36	3	—	802	917
<b>Total:</b>	<b>22 276</b>	<b>2 085</b>	—	—	—	—	<b>531</b>	<b>952</b>	<b>11</b>	<b>1</b>	<b>22 818</b>	<b>3 038</b>
<b>Directeurs et cadres administratifs supérieurs du secteur privé</b>												
Célibataire .....	—	—	5 736	3 381	—	—	—	—	1	—	5 737	3 381
Marié(e) vivant avec époux (épouse)	—	—	92 656	6 725	—	—	—	—	5	—	92 661	6 725
Marié(e) autre (compr. sép. de corps)	—	—	2 306	460	—	—	—	—	1	—	2 307	460
Veuf-veuve et divorcé(e) .....	—	—	2 186	1 386	—	—	—	—	1	—	2 187	1 386
<b>Total:</b>	—	—	<b>102 884</b>	<b>11 952</b>	—	—	—	—	<b>8</b>	—	<b>102 892</b>	<b>11 952</b>
<b>Directeurs et cadres administratifs supérieurs de l'administration publique</b>												
Célibataire .....	1	1	1 176	720	—	—	—	—	—	—	1 177	721
Marié(e) vivant avec époux (épouse)	40	—	21 166	1 167	—	—	—	—	1	—	21 207	1 167
Marié(e) autre (compr. sép. de corps)	2	—	484	91	—	—	—	—	—	—	486	91
Veuf-veuve et divorcé(e) .....	4	2	453	200	—	—	—	—	—	—	457	202
<b>Total:</b>	<b>47</b>	<b>3</b>	<b>23 279</b>	<b>2 178</b>	—	—	—	—	<b>1</b>	—	<b>23 327</b>	<b>2 181</b>
<b>2 - EMPLOYÉS DE BUREAU</b>												
<b>Employés de bureau</b>												
Célibataire .....	—	—	45 913	80 794	2 352	1 825	294	438	—	5	48 559	83 062
Marié(e) vivant avec époux (épouse)	—	—	180 822	108 757	6 580	2 434	151	4 687	6	1	187 559	115 879
Marié(e) autre (compr. sép. de corps)	—	—	5 949	7 546	297	213	8	24	—	—	6 254	7 783
Veuf-veuve et divorcé(e) .....	—	—	5 156	11 829	263	277	16	60	—	—	5 435	12 166
<b>Total:</b>	—	—	<b>237 840</b>	<b>208 926</b>	<b>9 492</b>	<b>4 749</b>	<b>469</b>	<b>5 209</b>	<b>6</b>	<b>6</b>	<b>247 807</b>	<b>218 890</b>
<b>3 - COMMERÇANTS, PERSONNEL COMMERCIAL, VENDEURS E.A.</b>												
<b>Commerçants</b>												
Célibataire .....	5 929	8 023	321	527	82	23	4 438	3 892	12	7	10 782	12 472
Marié(e) vivant avec époux (épouse)	87 068	56 501	3 802	5 608	—	8	3 672	32 363	58	66	94 600	94 546
Marié(e) autre (compr. sép. de corps)	3 167	4 377	188	425	—	—	341	431	3	3	3 699	5 236
Veuf-veuve et divorcé(e) .....	4 292	14 209	166	826	—	—	232	564	2	10	4 692	15 609
<b>Total:</b>	<b>100 456</b>	<b>83 110</b>	<b>4 477</b>	<b>7 386</b>	<b>82</b>	<b>31</b>	<b>8 683</b>	<b>37 250</b>	<b>75</b>	<b>86</b>	<b>113 773</b>	<b>127 863</b>



GROUPE DE PROFESSIONS ET ÉTAT CIVIL	Employeurs et indépendants		Employé(e)s		Ouvrier(e)s		Aidant(e)s		Statut inconnu		Total	
	H	F	H	F	H	F	H	F	H	F	H	F
<b>Agents d'assurances, agents immobiliers, courtiers en valeurs, vendeurs aux enchères e.a., vente de services</b>												
Célibataire .....	403	258	432	213	26	13	92	58	—	—	953	542
Marié(e) vivant avec époux (épouse)	5 010	2 082	5 014	994	94	67	56	502	11	6	10 185	3 651
Marié(e) autre (compr. sép. de corps)	195	50	201	37	1	—	13	4	—	—	410	91
Veuf-veuve et divorcé(e) .....	302	381	239	133	6	7	2	11	3	—	552	532
<b>Total:</b>	<b>5 910</b>	<b>2 771</b>	<b>5 886</b>	<b>1 377</b>	<b>127</b>	<b>87</b>	<b>163</b>	<b>575</b>	<b>14</b>	<b>6</b>	<b>12 100</b>	<b>4 816</b>
<b>Voyageurs et représentants de comm.</b>												
Célibataire .....	269	64	2 946	347	186	35	66	12	5	—	3 472	458
Marié(e) vivant avec époux (épouse)	2 815	354	30 068	923	1 028	113	54	106	19	3	33 964	1 499
Marié(e) autre (compr. sép. de corps)	192	49	1 465	155	74	18	8	2	2	1	1 741	225
Veuf-veuve et divorcé(e) .....	256	108	1 233	337	46	21	4	4	1	1	1 540	471
<b>Total:</b>	<b>3 532</b>	<b>575</b>	<b>35 712</b>	<b>1 762</b>	<b>1 334</b>	<b>187</b>	<b>132</b>	<b>124</b>	<b>27</b>	<b>5</b>	<b>40 737</b>	<b>2 653</b>
<b>Vendeurs et travailleurs assimilés</b>												
Célibataire .....	230	60	1 801	13 651	797	5 557	185	91	—	—	3 013	19 359
Marié(e) vivant avec époux (épouse)	2 984	528	7 789	21 160	1 859	4 079	129	971	3	4	12 764	26 742
Marié(e) autre (compr. sép. de corps)	126	54	408	1 854	128	500	10	12	—	—	672	2 420
Veuf-veuve et divorcé(e) .....	159	145	319	2 786	113	519	4	17	—	—	595	3 467
<b>Total:</b>	<b>3 499</b>	<b>787</b>	<b>10 317</b>	<b>39 451</b>	<b>2 897</b>	<b>10 655</b>	<b>328</b>	<b>1 091</b>	<b>3</b>	<b>4</b>	<b>17 044</b>	<b>51 988</b>
<b>4 - AGRICULTEURS, PÊCHEURS, BUCHERONS ET ASSIMILÉS</b>												
<b>Directeurs et chefs d'exploitations agricoles, horticoles et d'élevage</b>												
Célibataire .....	—	—	13	2	—	—	—	—	—	—	13	2
Marié(e) vivant avec époux (épouse)	—	—	79	2	—	—	—	—	—	—	79	2
Marié(e) autre (compr. sép. de corps)	—	—	4	—	—	—	—	—	—	—	4	—
Veuf-veuve et divorcé(e) .....	—	—	3	1	—	—	—	—	—	—	3	1
<b>Total:</b>	<b>—</b>	<b>—</b>	<b>99</b>	<b>5</b>	<b>—</b>	<b>—</b>	<b>—</b>	<b>—</b>	<b>—</b>	<b>—</b>	<b>99</b>	<b>5</b>
<b>Agriculteurs, horticulteurs, éleveurs</b>												
Célibataire .....	13 614	2 464	—	—	—	—	14 309	4 594	19	6	27 942	7 064
Marié(e) vivant avec époux (épouse)	84 782	8 613	—	—	—	—	1 714	9 650	29	11	86 525	18 274
Marié(e) autre (compr. sép. de corps)	939	242	—	—	—	—	257	117	1	—	1 197	359
Veuf-veuve et divorcé(e) .....	2 236	1 998	—	—	—	—	158	116	1	—	2 395	2 114
<b>Total:</b>	<b>101 571</b>	<b>13 317</b>	<b>—</b>	<b>—</b>	<b>—</b>	<b>—</b>	<b>16 438</b>	<b>14 477</b>	<b>50</b>	<b>17</b>	<b>118 059</b>	<b>27 811</b>
<b>Travailleurs dans l'agriculture, l'horticulture et l'élevage</b>												
Célibataire .....	—	—	211	12	4 235	340	—	—	—	—	4 446	352
Marié(e) vivant avec époux (épouse)	—	—	887	15	7 611	392	—	—	—	—	8 498	407
Marié(e) autre (compr. sép. de corps)	—	—	22	—	347	29	—	—	—	—	369	29
Veuf-veuve et divorcé(e) .....	—	—	34	4	402	33	—	—	—	—	436	37
<b>Total:</b>	<b>—</b>	<b>—</b>	<b>1 154</b>	<b>31</b>	<b>12 595</b>	<b>794</b>	<b>—</b>	<b>—</b>	<b>—</b>	<b>—</b>	<b>13 749</b>	<b>825</b>
<b>Pêcheurs et travailleurs assimilés</b>												
Célibataire .....	7	1	8	1	359	1	12	—	—	—	386	3
Marié(e) vivant avec époux (épouse)	210	5	34	—	625	6	3	3	—	—	872	14
Marié(e) autre (compr. sép. de corps)	4	1	—	—	42	—	—	—	—	—	46	1
Veuf-veuve et divorcé(e) .....	7	8	1	—	15	—	1	1	—	—	24	9
<b>Total:</b>	<b>228</b>	<b>15</b>	<b>43</b>	<b>1</b>	<b>1 041</b>	<b>7</b>	<b>16</b>	<b>4</b>	<b>—</b>	<b>—</b>	<b>1 328</b>	<b>27</b>
<b>Bûcherons et travailleurs forestiers</b>												
Célibataire .....	114	—	10	—	581	8	55	—	—	—	760	8
Marié(e) vivant avec époux (épouse)	393	7	44	1	1 423	10	5	6	—	—	1 865	24
Marié(e) autre (compr. sép. de corps)	21	—	—	—	32	1	1	—	1	—	55	1
Veuf-veuve et divorcé(e) .....	20	4	2	—	53	2	—	—	—	—	75	6
<b>Total:</b>	<b>548</b>	<b>11</b>	<b>56</b>	<b>1</b>	<b>2 089</b>	<b>21</b>	<b>61</b>	<b>6</b>	<b>1</b>	<b>—</b>	<b>2 755</b>	<b>39</b>

GROUPE DE PROFESSIONS ET ÉTAT CIVIL	Employeurs et indépendants		Employé(e)s		Ouvrier(e)s		Aidant(e)s		Statut inconnu		Total	
	H	F	H	F	H	F	H	F	H	F	H	F
<b>5 – MINEURS, CARRIERS ET ASSIMILÉS</b>												
<b>Mineurs, carriers et assimilés</b>												
Célibataire .....	11	2	37	—	4 734	6	11	1	2	—	4 795	9
Marié(e) vivant avec époux (épouse)	103	1	375	1	27 151	6	1	3	10	—	27 640	11
Marié(e) autre (compr. sép. de corps)	3	—	19	—	3 192	1	—	—	1	—	3 215	1
Veuf-veuve et divorcé(e) .....	2	5	12	—	639	2	1	—	—	—	654	7
<b>Total:</b>	<b>119</b>	<b>8</b>	<b>443</b>	<b>1</b>	<b>35 716</b>	<b>15</b>	<b>13</b>	<b>4</b>	<b>13</b>	<b>—</b>	<b>36 304</b>	<b>28</b>
<b>6 – PROFESSIONS DES TRANSPORTS ET DES COMMUNICATIONS</b>												
<b>Officiers de pont, officiers mécaniciens, pilotes et commandants de bateau (navigations maritime et fluviale)</b>												
Célibataire .....	203	34	440	4	545	46	568	212	4	—	1 760	296
Marié(e) vivant avec époux (épouse)	2 563	35	1 492	24	1 858	372	42	1 547	8	4	5 963	1 982
Marié(e) autre (compr. sép. de corps)	145	29	69	7	175	46	49	69	—	—	438	151
Veuf-veuve et divorcé(e) .....	92	88	49	3	85	30	3	10	—	—	229	131
<b>Total:</b>	<b>3 003</b>	<b>186</b>	<b>2 050</b>	<b>38</b>	<b>2 663</b>	<b>494</b>	<b>662</b>	<b>1 838</b>	<b>12</b>	<b>4</b>	<b>8 390</b>	<b>2 560</b>
<b>Matelots, mousses, machinistes et chauffeurs de navire e.a. (navig. maritime et fluviale)</b>												
Célibataire .....	—	—	268	11	1 161	48	29	16	—	—	1 458	75
Marié(e) vivant avec époux (épouse)	—	—	516	12	1 366	84	3	67	—	—	1 885	163
Marié(e) autre (compr. sép. de corps)	—	—	38	5	314	13	—	2	—	—	352	20
Veuf-veuve et divorcé(e) .....	—	—	29	3	103	6	—	3	—	—	132	12
<b>Total:</b>	<b>—</b>	<b>—</b>	<b>851</b>	<b>31</b>	<b>2 944</b>	<b>151</b>	<b>32</b>	<b>88</b>	<b>—</b>	<b>—</b>	<b>3 827</b>	<b>270</b>
<b>Pilotes d'avion, navigateurs et mécaniciens de bord</b>												
Célibataire .....	—	1	90	2	2	—	—	—	—	—	92	3
Marié(e) vivant avec époux (épouse)	4	—	669	—	38	1	—	—	—	—	711	1
Marié(e) autre (compr. sép. de corps)	—	—	46	—	—	—	—	—	—	—	46	—
Veuf-veuve et divorcé(e) .....	—	—	24	—	—	—	—	—	—	—	24	—
<b>Total:</b>	<b>4</b>	<b>1</b>	<b>829</b>	<b>2</b>	<b>40</b>	<b>1</b>	<b>—</b>	<b>—</b>	<b>—</b>	<b>—</b>	<b>873</b>	<b>4</b>
<b>Conducteurs et chauffeurs de locomotive, conducteurs de tramway, chauffeurs e.a.</b>												
Célibataire .....	434	26	1 076	42	12 142	169	457	25	7	—	14 116	262
Marié(e) vivant avec époux (épouse)	7 347	175	8 348	54	79 032	253	243	210	41	—	95 011	692
Marié(e) autre (compr. sép. de corps)	307	24	466	16	4 746	113	24	4	6	—	5 549	157
Veuf-veuve et divorcé(e) .....	346	127	324	28	3 666	90	22	6	4	—	4 362	251
<b>Total:</b>	<b>8 434</b>	<b>352</b>	<b>10 214</b>	<b>140</b>	<b>99 586</b>	<b>625</b>	<b>746</b>	<b>245</b>	<b>58</b>	<b>—</b>	<b>119 038</b>	<b>1 362</b>
<b>Inspecteurs, contrôleurs (transports)</b>												
Célibataire .....	—	—	120	—	20	1	—	—	—	—	140	1
Marié(e) vivant avec époux (épouse)	—	—	2 701	5	330	—	—	—	—	—	3 031	5
Marié(e) autre (compr. sép. de corps)	—	—	49	2	8	—	—	—	—	—	57	2
Veuf-veuve et divorcé(e) .....	—	—	58	1	9	—	—	—	—	—	67	1
<b>Total:</b>	<b>—</b>	<b>—</b>	<b>2 928</b>	<b>8</b>	<b>367</b>	<b>1</b>	<b>—</b>	<b>—</b>	<b>—</b>	<b>—</b>	<b>3 295</b>	<b>9</b>
<b>Dispatchers et dirigeants de la circulation e.a. des transports n.c.a.</b>												
Célibataire .....	—	—	581	11	1 961	31	—	—	—	—	2 542	42
Marié(e) vivant avec époux (épouse)	—	—	5 292	40	7 520	191	—	—	—	—	12 812	231
Marié(e) autre (compr. sép. de corps)	—	—	143	7	271	18	—	—	—	—	414	25
Veuf-veuve et divorcé(e) .....	—	—	165	4	279	18	—	—	—	—	444	22
<b>Total:</b>	<b>—</b>	<b>—</b>	<b>6 181</b>	<b>62</b>	<b>10 031</b>	<b>258</b>	<b>—</b>	<b>—</b>	<b>—</b>	<b>—</b>	<b>16 212</b>	<b>320</b>

GROUPE DE PROFESSIONS ET ÉTAT CIVIL	Employeurs et indépendants		Employé(e)s		Ouvrier(e)s		Aidant(e)s		Statut inconnu		Total	
	H	F	H	F	H	F	H	F	H	F	H	F
<b>Téléphonistes, télégraphistes, radiotélégraphistes, facteurs, messagers et autres travailleurs des communications n.c.a.</b>												
Célibataire .....	—	—	4 114	975	890	73	2	1	—	—	5 006	1 049
Marié(e) vivant avec époux (épouse)	1	—	14 042	1 883	1 293	108	1	16	2	—	15 339	2 007
Marié(e) autre (compr. sép. de corps)	—	—	369	178	58	18	—	—	—	—	427	196
Veuf-veuve et divorcé(e) .....	1	—	346	298	45	13	—	—	—	—	392	311
<b>Total:</b>	<b>2</b>	<b>—</b>	<b>18 871</b>	<b>3 334</b>	<b>2 286</b>	<b>212</b>	<b>3</b>	<b>17</b>	<b>2</b>	<b>—</b>	<b>21 164</b>	<b>3 563</b>
<b>7/8 - ARTISANS, TRAVAILLEURS INDUSTRIELS MANUFACTURIÈRES, CONSTRUCTION ET MANŒUVRES N.C.A.</b>												
<b>Agents de maîtrise et assimilés</b>												
Célibataire .....	—	—	1 576	277	2 731	543	—	—	—	—	4 307	820
Marié(e) vivant avec époux (épouse)	—	—	32 708	938	40 204	2 342	—	—	4	—	72 916	3 280
Marié(e) autre (compr. sép. de corps)	—	—	682	74	1 036	115	—	—	—	—	1 718	189
Veuf-veuve et divorcé(e) .....	—	—	809	101	1 121	204	—	—	—	—	1 930	305
<b>Total:</b>	<b>—</b>	<b>—</b>	<b>35 775</b>	<b>1 390</b>	<b>45 092</b>	<b>3 204</b>	<b>—</b>	<b>—</b>	<b>4</b>	<b>—</b>	<b>80 871</b>	<b>4 594</b>
<b>Fileurs, tisserands, tricoteurs, teinturiers e.a.</b>												
Célibataire .....	49	21	100	152	10 669	10 093	103	40	5	5	10 926	10 311
Marié(e) vivant avec époux (épouse)	708	66	434	262	24 946	23 827	25	99	2	13	26 115	24 267
Marié(e) autre (compr. sép. de corps)	16	4	17	20	980	1 236	2	2	—	2	1 015	1 264
Veuf-veuve et divorcé(e) .....	21	21	7	14	890	1 043	—	—	—	1	918	1 079
<b>Total:</b>	<b>794</b>	<b>112</b>	<b>558</b>	<b>448</b>	<b>37 485</b>	<b>36 199</b>	<b>130</b>	<b>141</b>	<b>7</b>	<b>21</b>	<b>38 974</b>	<b>36 921</b>
<b>Tailleurs, coupeurs, fourreurs e.a.</b>												
Célibataire .....	332	764	113	846	2 625	28 938	81	121	2	27	3 153	30 696
Marié(e) vivant avec époux (épouse)	3 807	1 321	873	1 173	6 104	37 544	53	463	6	22	10 843	40 523
Marié(e) autre (compr. sép. de corps)	87	106	27	71	298	1 920	4	5	—	2	416	2 104
Veuf-veuve et divorcé(e) .....	156	289	39	108	255	1 520	6	17	1	1	457	1 935
<b>Total:</b>	<b>4 382</b>	<b>2 480</b>	<b>1 052</b>	<b>2 198</b>	<b>9 282</b>	<b>69 922</b>	<b>144</b>	<b>606</b>	<b>9</b>	<b>52</b>	<b>14 869</b>	<b>75 258</b>
<b>Cordonniers et travailleurs du cuir</b>												
Célibataire .....	382	11	27	26	1 533	1 813	54	10	—	—	1 996	1 860
Marié(e) vivant avec époux (épouse)	2 168	33	133	60	3 239	4 356	14	74	1	1	5 555	4 524
Marié(e) autre (compr. sép. de corps)	70	4	8	1	116	166	—	—	—	—	194	171
Veuf-veuve et divorcé(e) .....	116	17	4	7	113	147	4	1	—	—	237	172
<b>Total:</b>	<b>2 736</b>	<b>65</b>	<b>172</b>	<b>94</b>	<b>5 001</b>	<b>6 482</b>	<b>72</b>	<b>85</b>	<b>1</b>	<b>1</b>	<b>7 982</b>	<b>6 727</b>
<b>Conducteurs de four, de laminoir, tréfileurs, mouleurs e.a.</b>												
Célibataire .....	13	1	70	10	6 349	222	11	1	4	—	6 447	234
Marié(e) vivant avec époux (épouse)	206	8	311	7	23 011	507	1	13	9	1	23 538	536
Marié(e) autre (compr. sép. de corps)	6	1	14	—	1 018	50	—	—	1	—	1 039	51
Veuf-veuve et divorcé(e) .....	11	3	14	2	832	51	—	—	1	—	858	56
<b>Total:</b>	<b>236</b>	<b>13</b>	<b>409</b>	<b>19</b>	<b>31 210</b>	<b>830</b>	<b>12</b>	<b>14</b>	<b>15</b>	<b>1</b>	<b>31 882</b>	<b>877</b>
<b>Mécaniciens en instrument, horlogers, orfèvres et assimilés</b>												
Célibataire .....	334	20	141	65	3 432	1 181	107	21	1	—	4 015	1 287
Marié(e) vivant avec époux (épouse)	2 934	72	523	48	8 438	866	29	117	4	—	11 928	1 103
Marié(e) autre (compr. sép. de corps)	82	4	24	4	190	43	4	1	—	—	300	52
Veuf-veuve et divorcé(e) .....	132	35	19	8	204	31	3	1	—	—	358	75
<b>Total:</b>	<b>3 482</b>	<b>131</b>	<b>707</b>	<b>125</b>	<b>12 264</b>	<b>2 121</b>	<b>143</b>	<b>140</b>	<b>5</b>	<b>—</b>	<b>16 601</b>	<b>2 517</b>

GROUPE DE PROFESSIONS ET ÉTAT CIVIL	Employeurs et indépendants		Employé(e)s		Ouvrier(e)s		Aidant(e)s		Statut inconnu		Total	
	H	F	H	F	H	F	H	F	H	F	H	F
<b>Ajusteurs, outilleurs, plombiers, sou-</b>												
<b>deurs, tôliers e.a.</b>												
Célibataire .....	1 459	37	1 735	93	78 900	3 690	1 699	61	50	2	83 843	3 883
Marié(e) vivant avec époux (épouse)	21 572	207	9 221	184	179 541	9 559	467	579	81	6	210 882	10 535
Marié(e) autre (compr. sép. de corps)	640	30	316	15	7 311	803	35	4	7	1	8 309	853
Veuf-veuve et divorcé(e) .....	752	126	267	13	5 681	743	19	8	4	—	6 723	890
<b>Total:</b>	<b>24 423</b>	<b>400</b>	<b>11 539</b>	<b>305</b>	<b>271 433</b>	<b>14 795</b>	<b>2 220</b>	<b>652</b>	<b>142</b>	<b>9</b>	<b>309 757</b>	<b>16 161</b>
<b>Électriciens e.a.</b>												
Célibataire .....	380	8	1 911	140	17 655	4 844	248	15	11	1	20 205	5 008
Marié(e) vivant avec époux (épouse)	4 407	27	8 020	205	36 515	8 953	108	50	45	6	49 095	9 241
Marié(e) autre (compr. sép. de corps)	164	4	237	26	1 329	561	10	1	—	—	1 741	592
Veuf-veuve et divorcé(e) .....	203	19	181	23	998	436	2	—	2	—	1 386	478
<b>Total:</b>	<b>5 154</b>	<b>58</b>	<b>10 349</b>	<b>394</b>	<b>56 497</b>	<b>14 794</b>	<b>368</b>	<b>66</b>	<b>59</b>	<b>7</b>	<b>72 427</b>	<b>15 319</b>
<b>Charpentiers, menuisiers, ébénistes e.a.</b>												
<b>travailleurs du bois</b>												
Célibataire .....	701	17	301	19	21 188	665	825	21	9	1	23 024	723
Marié(e) vivant avec époux (épouse)	9 526	43	1 575	25	48 084	1 646	267	83	24	—	59 476	1 797
Marié(e) autre (compr. sép. de corps)	190	13	36	1	1 514	112	15	—	2	—	1 757	126
Veuf-veuve et divorcé(e) .....	327	55	37	6	1 298	70	16	5	2	1	1 680	137
<b>Total:</b>	<b>10 744</b>	<b>128</b>	<b>1 949</b>	<b>51</b>	<b>72 084</b>	<b>2 493</b>	<b>1 123</b>	<b>109</b>	<b>37</b>	<b>2</b>	<b>85 937</b>	<b>2 783</b>
<b>Peintres e.a.</b>												
Célibataire .....	461	18	118	6	4 790	104	430	14	5	—	5 804	142
Marié(e) vivant avec époux (épouse)	7 247	34	811	13	14 894	211	147	140	10	1	23 109	399
Marié(e) autre (compr. sép. de corps)	265	7	27	4	950	35	7	—	—	—	1 249	46
Veuf-veuve et divorcé(e) .....	302	31	36	3	706	37	8	1	2	—	1 054	72
<b>Total:</b>	<b>8 275</b>	<b>90</b>	<b>992</b>	<b>26</b>	<b>21 340</b>	<b>387</b>	<b>592</b>	<b>155</b>	<b>17</b>	<b>1</b>	<b>31 216</b>	<b>659</b>
<b>Maçons, carreleurs, plafonneurs e.a.</b>												
<b>de la construction n.c.a.</b>												
Célibataire .....	805	13	539	18	25 966	226	1 068	13	21	2	28 399	272
Marié(e) vivant avec époux (épouse)	13 337	85	3 269	18	82 596	238	324	119	52	—	99 578	460
Marié(e) autre (compr. sép. de corps)	374	11	96	5	3 632	62	27	3	4	—	4 133	81
Veuf-veuve et divorcé(e) .....	447	86	103	2	3 029	48	14	1	2	—	3 595	137
<b>Total:</b>	<b>14 963</b>	<b>195</b>	<b>4 007</b>	<b>43</b>	<b>115 223</b>	<b>574</b>	<b>1 433</b>	<b>136</b>	<b>79</b>	<b>2</b>	<b>135 705</b>	<b>950</b>
<b>Travailleurs de l'imprimerie, de l'édi-</b>												
<b>tion et de la reliure</b>												
Célibataire .....	185	46	461	101	5 608	1 363	169	40	1	2	6 424	1 552
Marié(e) vivant avec époux (épouse)	2 405	124	1 484	131	12 666	2 027	42	239	6	1	16 603	2 522
Marié(e) autre (compr. sép. de corps)	67	8	62	6	452	171	4	—	1	—	586	185
Veuf-veuve et divorcé(e) .....	101	59	35	19	452	173	3	5	4	1	595	257
<b>Total:</b>	<b>2 758</b>	<b>237</b>	<b>2 042</b>	<b>257</b>	<b>19 178</b>	<b>3 734</b>	<b>218</b>	<b>284</b>	<b>12</b>	<b>4</b>	<b>24 208</b>	<b>4 516</b>
<b>Verriers, potiers et autres travailleurs</b>												
<b>du verre et de la céramique</b>												
Célibataire .....	15	6	47	14	5 290	986	21	2	2	—	5 375	1 008
Marié(e) vivant avec époux (épouse)	329	20	168	20	11 221	2 239	8	18	—	—	11 726	2 297
Marié(e) autre (compr. sép. de corps)	13	1	8	2	521	195	1	—	—	—	543	198
Veuf-veuve et divorcé(e) .....	11	7	4	3	393	148	1	2	—	—	409	160
<b>Total:</b>	<b>368</b>	<b>34</b>	<b>227</b>	<b>39</b>	<b>17 425</b>	<b>3 568</b>	<b>31</b>	<b>22</b>	<b>2</b>	<b>—</b>	<b>18 053</b>	<b>3 663</b>
<b>Travailleurs de l'industrie alimentaire,</b>												
<b>boissons</b>												
Célibataire .....	866	85	472	69	13 642	2 135	1 614	432	9	2	16 603	2 723
Marié(e) vivant avec époux (épouse)	22 595	425	1 643	108	21 313	4 307	645	5 737	5	11	46 201	10 588
Marié(e) autre (compr. sép. de corps)	295	34	53	15	922	342	57	29	—	1	1 327	421
Veuf-veuve et divorcé(e) .....	494	416	48	20	758	292	37	47	2	—	1 339	775
<b>Total:</b>	<b>24 250</b>	<b>960</b>	<b>2 216</b>	<b>212</b>	<b>36 635</b>	<b>7 076</b>	<b>2 353</b>	<b>6 245</b>	<b>16</b>	<b>14</b>	<b>65 470</b>	<b>14 507</b>

GROUPE DE PROFESSIONS ET ÉTAT CIVIL	Employeurs et indépendants		Employé(e)s		Ouvrier(e)s		Aidant(e)s		Statut inconnu		Total	
	H	F	H	F	H	F	H	F	H	F	H	F
<b>Travailleurs de l'industrie chimique et du papier</b>												
Célibataire .....	18	4	59	31	2 981	1 428	7	4	—	—	3 065	1 467
Marié(e) vivant avec époux (épouse)	189	18	325	64	10 361	3 003	2	22	1	2	10 878	3 109
Marié(e) autre (compr. sép. de corps)	8	2	9	1	389	220	2	—	—	—	408	223
Veuf-veuve et divorcé(e) .....	14	5	5	10	334	191	—	—	—	—	353	206
<b>Total:</b>	<b>229</b>	<b>29</b>	<b>398</b>	<b>106</b>	<b>14 065</b>	<b>4 842</b>	<b>11</b>	<b>26</b>	<b>1</b>	<b>2</b>	<b>14 704</b>	<b>5 005</b>
<b>Ouvriers en tabac e.a.</b>												
Célibataire .....	7	—	7	14	291	1 375	4	1	—	—	309	1 390
Marié(e) vivant avec époux (épouse)	55	4	17	38	481	3 157	5	6	—	1	558	3 206
Marié(e) autre (compr. sép. de corps)	—	—	—	1	20	125	1	—	—	—	21	126
Veuf-veuve et divorcé(e) .....	5	3	—	1	17	111	1	—	—	—	23	115
<b>Total:</b>	<b>67</b>	<b>7</b>	<b>24</b>	<b>54</b>	<b>809</b>	<b>4 768</b>	<b>11</b>	<b>7</b>	<b>—</b>	<b>1</b>	<b>911</b>	<b>4 837</b>
<b>Artisans, ouvriers de métier et ouvriers à la production n.c.a.</b>												
Célibataire .....	71	13	72	64	5 174	2 556	48	6	1	3	5 366	2 642
Marié(e) vivant avec époux (épouse)	563	41	318	83	13 314	5 316	17	44	8	3	14 220	5 487
Marié(e) autre (compr. sép. de corps)	17	2	13	7	538	350	1	—	—	—	569	359
Veuf-veuve et divorcé(e) .....	45	19	6	6	414	228	1	—	—	—	466	253
<b>Total:</b>	<b>696</b>	<b>75</b>	<b>409</b>	<b>160</b>	<b>19 440</b>	<b>8 450</b>	<b>67</b>	<b>50</b>	<b>9</b>	<b>6</b>	<b>20 621</b>	<b>8 741</b>
<b>Emballeurs, capsuleurs, étiqueteurs e.a.</b>												
Célibataire .....	1	1	38	232	1 697	5 645	9	12	—	3	1 745	5 893
Marié(e) vivant avec époux (épouse)	24	7	97	380	3 344	11 005	2	13	—	8	3 467	11 413
Marié(e) autre (compr. sép. de corps)	—	1	4	27	162	704	—	—	—	—	166	732
Veuf-veuve et divorcé(e) .....	2	—	6	27	154	575	—	—	—	1	162	603
<b>Total:</b>	<b>27</b>	<b>9</b>	<b>145</b>	<b>666</b>	<b>5 357</b>	<b>17 929</b>	<b>11</b>	<b>25</b>	<b>—</b>	<b>12</b>	<b>5 540</b>	<b>18 641</b>
<b>Conducteurs de machines fixes, d'appareils d'excavation et levage e.a. n.c.a.</b>												
Célibataire .....	8	1	84	2	4 298	68	18	—	1	—	4 409	71
Marié(e) vivant avec époux (épouse)	125	—	954	8	22 129	217	2	—	9	—	23 219	225
Marié(e) autre (compr. sép. de corps)	2	—	30	—	912	29	—	—	—	—	944	29
Veuf-veuve et divorcé(e) .....	5	—	33	1	741	25	—	—	—	—	779	26
<b>Total:</b>	<b>140</b>	<b>1</b>	<b>1 101</b>	<b>11</b>	<b>28 080</b>	<b>339</b>	<b>20</b>	<b>—</b>	<b>10</b>	<b>—</b>	<b>29 351</b>	<b>351</b>
<b>Dockers et manutentionnaires, manœuvres n.c.a.</b>												
Célibataire .....	71	8	1 638	416	43 487	7 551	174	25	36	6	45 406	8 006
Marié(e) vivant avec époux (épouse)	538	40	7 929	778	101 809	14 259	84	88	93	10	110 453	15 175
Marié(e) autre (compr. sép. de corps)	34	3	335	58	7 683	1 516	5	—	9	-1	8 066	1 578
Veuf-veuve et divorcé(e) .....	37	15	310	91	5 260	1 544	5	4	3	—	5 615	1 654
<b>Total:</b>	<b>680</b>	<b>66</b>	<b>10 212</b>	<b>1 343</b>	<b>158 239</b>	<b>24 870</b>	<b>268</b>	<b>117</b>	<b>141</b>	<b>17</b>	<b>169 540</b>	<b>26 413</b>
<b>9 - TRAVAILLEURS SPECIALISES DES SERVICES DES SPORTS ET ACTIVITÉS RÉCRÉATIVES</b>												
<b>Pompier, policiers, gardiens e.a.</b>												
Célibataire .....	8	3	3 049	129	676	38	7	4	2	2	3 742	176
Marié(e) vivant avec époux (épouse)	36	6	28 681	152	5 591	131	—	2	7	2	34 315	293
Marié(e) autre (compr. sép. de corps)	7	1	708	23	324	16	—	—	—	—	1 039	40
Veuf-veuve et divorcé(e) .....	8	1	569	27	361	34	—	—	1	—	939	62
<b>Total:</b>	<b>59</b>	<b>11</b>	<b>33 007</b>	<b>331</b>	<b>6 952</b>	<b>219</b>	<b>7</b>	<b>6</b>	<b>10</b>	<b>4</b>	<b>40 035</b>	<b>571</b>
<b>Services domestiques, hôtel., restaurant</b>												
Célibataire .....	77	35	1 615	6 226	7 472	26 070	213	952	9	30	9 386	33 313
Marié(e) vivant avec époux (épouse)	563	96	4 411	10 784	12 919	50 827	123	627	10	97	18 026	62 431
Marié(e) autre (compr. sép. de corps)	50	19	380	1 171	1 632	7 986	30	76	3	14	2 095	9 266
Veuf-veuve et divorcé(e) .....	43	31	264	1 667	1 276	9 204	19	99	4	15	1 606	11 016
<b>Total:</b>	<b>733</b>	<b>181</b>	<b>6 670</b>	<b>19 848</b>	<b>23 299</b>	<b>94 087</b>	<b>385</b>	<b>1 754</b>	<b>26</b>	<b>156</b>	<b>31 113</b>	<b>116 026</b>

GROUPE DE PROFESSIONS ET ÉTAT CIVIL	Employeurs et indépendants		Employé(e)s		Ouvrier(e)s		Aidant(e)s		Statut inconnu		Total	
	H	F	H	F	H	F	H	F	H	F	H	F
<b>Travailleurs services personnels</b>												
Célibataire .....	1 081	1 692	263	643	2 214	7 645	279	365	9	6	3 846	10 351
Marié(e) vivant avec époux (épouse)	9 246	9 926	746	1 118	2 246	8 658	239	2 113	3	14	12 480	21 829
Marié(e) autre (compr. sép. de corps)	281	490	42	124	148	792	14	23	—	2	485	1 431
Veuf-veuve et divorcé(e) .....	402	836	26	181	106	638	13	32	2	4	549	1 691
<b>Total:</b>	<b>11 010</b>	<b>12 944</b>	<b>1 077</b>	<b>2 066</b>	<b>4 714</b>	<b>17 733</b>	<b>545</b>	<b>2 533</b>	<b>14</b>	<b>26</b>	<b>17 360</b>	<b>35 302</b>
<b>Athlètes, sportifs e.a.</b>												
Célibataire .....	70	11	116	20	100	9	13	3	—	—	299	43
Marié(e) vivant avec époux (épouse)	170	21	239	22	142	5	5	16	—	—	556	64
Marié(e) autre (compr. sép. de corps)	8	1	23	1	8	2	—	—	—	—	39	4
Veuf-veuve et divorcé(e) .....	11	6	11	2	10	2	—	—	—	—	32	10
<b>Total:</b>	<b>259</b>	<b>39</b>	<b>389</b>	<b>45</b>	<b>260</b>	<b>18</b>	<b>18</b>	<b>19</b>	<b>—</b>	<b>—</b>	<b>926</b>	<b>121</b>
<b>Autres professions des services</b>												
Célibataire .....	105	34	72	362	138	105	189	70	2	1	506	572
Marié(e) vivant avec époux (épouse)	1 031	141	249	186	242	162	40	288	—	2	1 562	779
Marié(e) autre (compr. sép. de corps)	55	24	23	42	23	34	6	7	—	—	107	107
Veuf-veuve et divorcé(e) .....	55	66	19	40	23	69	6	7	—	—	103	182
<b>Total:</b>	<b>1 246</b>	<b>265</b>	<b>363</b>	<b>630</b>	<b>426</b>	<b>370</b>	<b>241</b>	<b>372</b>	<b>2</b>	<b>3</b>	<b>2 278</b>	<b>1 640</b>
<b>10 – MILITAIRES DE CARRIÈRE</b>												
<b>Militaires de carrière</b>												
Célibataire .....	—	—	9 297	—	—	—	—	—	—	—	9 297	—
Marié(e) vivant avec époux (épouse)	—	—	40 377	—	—	—	—	—	—	—	40 377	—
Marié(e) autre (compr. sép. de corps)	—	—	1 556	—	—	—	—	—	—	—	1 556	—
Veuf-veuve et divorcé(e) .....	—	—	755	—	—	—	—	—	—	—	755	—
<b>Total:</b>	<b>—</b>	<b>—</b>	<b>51 985</b>	<b>—</b>	<b>—</b>	<b>—</b>	<b>—</b>	<b>—</b>	<b>—</b>	<b>—</b>	<b>51 985</b>	<b>—</b>
<b>11 – PERS. ACTIVES AVEC PRO- FESSION INCONNUE</b>												
<b>Pers. actives avec profes. inconnue</b>												
Célibataire .....	100	54	566	553	1 766	786	61	44	321	252	2 814	1 689
Marié(e) vivant avec époux (épouse)	741	147	1 705	612	2 305	816	27	165	805	206	5 583	1 946
Marié(e) autre (compr. sép. de corps)	82	25	233	148	384	181	8	8	170	91	877	453
Veuf-veuve et divorcé(e) .....	76	90	129	175	222	191	1	6	70	97	498	559
<b>Total:</b>	<b>999</b>	<b>316</b>	<b>2 633</b>	<b>1 488</b>	<b>4 677</b>	<b>1 974</b>	<b>97</b>	<b>223</b>	<b>1 366</b>	<b>646</b>	<b>9 772</b>	<b>4 647</b>
<b>Total général:</b>	<b>402 644</b>	<b>128 737</b>	<b>825 277</b>	<b>471 791</b>	<b>1 209 111</b>	<b>365 176</b>	<b>39 447</b>	<b>78 427</b>	<b>2 593</b>	<b>1 356</b>	<b>2 479 072</b>	<b>1 045 487</b>



Tableau VI

POPULATION ACTIVE OCCUPÉE PAR CLASSES ET SOUS-GROUPES  
DE PROFESSIONS ET SELON LE SEXE ET L'AGE

Le Royaume



SOUS-GROUPE DE PROFESSIONS	Age											Total
	14-19	20-24	25-29	30-34	35-44	45-54	55-59	60-64	65-69	70-74	75 et plus	
<b>0 - PROFESSIONS SCIENTIFIQUES, TECHNIQUES, LIBÉRALES E.A.</b>												
Architectes et urbanistes .....	3	197	714	848	1 433	986	569	471	226	98	63	5 608
Ingénieurs et ingénieurs techniciens .....	6	2 123	5 803	4 679	5 904	3 008	1 036	805	238	79	45	23 726
Géomètres .....	30	191	207	180	397	246	159	112	61	10	16	1 609
Chimistes .....	16	199	418	349	464	328	84	80	14	3	5	1 960
Physiciens .....	—	15	29	35	40	13	2	2	—	—	1	137
Spéc. physico-chimiques n.c.a. ....	1	64	112	91	88	58	12	6	3	3	1	439
Vétérinaires .....	—	13	125	188	322	238	82	38	28	18	9	1 061
Biologistes, naturalistes e.a. ....	—	16	27	28	38	19	7	3	2	—	—	140
Agronomes et spécial. assimilés .....	1	31	46	64	133	85	17	16	5	—	—	398
Techniciens biologie, agronomie n.c.a. ....	—	21	14	24	30	23	11	5	1	—	1	130
Médecins et chirurgiens .....	3	73	1 534	1 953	3 829	2 748	1 028	734	530	311	176	12 919
Dentistes .....	1	31	209	258	411	321	137	122	79	48	25	1 642
Pharmaciens .....	1	70	333	396	894	1 210	468	252	123	61	49	3 857
Optométriciens, opticiens .....	11	38	68	70	106	65	17	20	4	2	5	406
Masseurs, kinésithérapeutes e.a. ....	1	279	488	409	296	89	38	33	9	2	—	1 644
Assistants en pharmacie .....	37	124	140	131	175	192	79	65	14	—	2	959
Infirmiers (ières) et gardes malades diplômés, sages-femmes .....	21	442	378	236	313	241	97	53	10	3	2	1 796
Infirmiers (ières) et gardes-malades non diplômés ..	33	189	158	191	495	478	248	157	12	2	—	1 963
Spec. probl. nutrition, diététic. ....	1	2	4	3	—	3	1	1	—	—	—	15
Spec. et techn. paramédicaux n.c.a. ....	10	58	95	65	117	88	35	23	13	5	3	512
Professeurs d'université et de l'enseign. tech. (3 <sup>e</sup> degré) .....	—	223	487	496	742	520	172	154	124	6	6	2 930
Prof. enseignement secondaire .....	37	3 474	9 117	9 728	11 432	6 173	2 007	1 034	228	52	23	43 305
Institutrices, institutrices .....	162	3 879	5 294	3 964	4 242	4 267	1 029	396	56	9	6	23 304
Personnel de l'éducation pré-scolaire (enseignement fröbel) .....	1	44	27	32	20	29	4	3	3	—	—	163
Personnel enseignant d'éducation spéciale .....	2	82	76	38	55	35	11	5	1	—	—	305
Inspecteurs de l'enseignement .....	—	1	3	5	47	115	46	41	7	—	—	265
Personnel enseignant n.c.a. ....	42	499	586	864	1 515	1 708	565	295	62	15	7	6 158
Prêtres, membres d'ordres religieux .....	8	70	319	627	1 715	2 373	1 244	925	433	207	102	8 023
Avocats, avoués, procureurs et conseils juridiques ..	1	192	568	478	1 098	811	360	269	212	86	91	4 166
Juges et magistrats .....	—	1	15	61	235	294	189	140	91	5	4	1 035
Notaires et candidats-notaires .....	—	6	90	123	426	296	160	105	82	36	12	1 336
Juristes n.c.a. ....	—	15	48	67	224	218	115	97	46	21	15	866
Sculpteurs, artistes peintres, artistes dessinateurs e.a.	25	99	185	217	301	285	201	160	52	45	25	1 595
Décorateurs, étagistes, dessinateurs, créateurs de modèles e.a. ....	98	418	488	375	581	425	145	112	25	17	8	2 692
Écrivains, journalistes e.a. ....	2	206	364	294	553	481	181	116	74	36	20	2 327
Acteurs, musiciens, danseurs e.a. ....	38	305	421	371	630	589	229	198	73	20	13	2 887
Dessinateurs .....	469	3 829	3 612	2 683	4 037	2 255	627	474	37	15	3	18 041
Autres techniciens n.c.a. ....	468	5 224	5 362	3 892	5 803	3 469	1 015	677	90	23	17	26 040
Experts-comptables, comptables .....	43	1 032	1 312	1 172	2 445	2 480	875	767	294	124	62	10 606
Assistants sociaux e.a. ....	1	250	360	233	219	83	15	18	1	—	—	1 180
Archivistes, bibliothécaires et conservateurs de musée	6	19	65	82	157	159	66	67	16	8	7	652
Économistes, statisticiens, mathématiciens et actuaire	1	37	109	88	140	88	34	16	11	5	3	532
Analystes de systèmes .....	4	161	350	206	177	51	8	5	1	—	—	963
Techniciens des statist. et mathématiciens .....	40	837	862	348	358	108	11	5	2	—	—	2 571
Traducteurs et interprètes .....	4	104	165	108	197	200	76	46	24	11	9	944
Prof. libér., techniciens e.a., n.c.a. ....	3	195	492	302	284	174	59	37	21	9	10	1 586
<b>Total:</b>	<b>1 631</b>	<b>25 378</b>	<b>41 679</b>	<b>37 052</b>	<b>53 118</b>	<b>38 125</b>	<b>13 571</b>	<b>9 160</b>	<b>3 438</b>	<b>1 395</b>	<b>846</b>	<b>225 393</b>
<b>1 - CHEFS D'ENTREPRISE, DIRECTEURS ET CADRES ADMINISTRATIFS SUPÉRIEURS</b>												
Chefs d'entreprise sect. privé (sauf agriculture, commerce, hôtels, restaurants, cafés) e.a. ....	54	473	1 199	2 095	6 434	5 658	2 619	2 136	1 193	577	380	22 818
Directeurs et cadres administratifs supérieurs du secteur privé (sauf agr., comm., hôtels, rest., cafés) .	8	416	1 608	2 654	7 535	6 338	2 315	1 860	768	312	196	24 010
Directeurs et cadres admin. supér. dans comm. de gros et de détail .....	4	191	682	1 003	2 690	2 199	708	526	181	110	37	8 331
Directeurs et cadres admin. supér. d'hôtels, de restaurants et de cafés .....	1	10	26	31	51	50	21	10	5	—	1	206
Chefs d'empl. de bureau sect. privé .....	43	2 916	8 489	10 268	21 945	16 899	5 518	3 807	341	89	30	70 345
Membres des corps législatifs .....	—	4	13	32	115	171	81	78	50	29	18	591

SOUS-GROUPE DE PROFESSIONS	Age											Total
	14-19	20-24	25-29	30-34	35-44	45-54	55-59	60-64	65-69	70-74	75 et plus	
Directeurs et cadres dirigeants de l'administration publique .....		16	84	160	549	958	489	359	32	8	7	2 662
Agents administratifs supérieurs de l'administration publique .....	2	114	295	483	1 852	2 525	1 020	679	78	20	15	7 083
Chefs d'empl. de l'admin. publ. ....	15	228	579	1 039	3 761	4 807	1 582	927	44	8	1	12 991
<b>Total:</b>	<b>127</b>	<b>4 368</b>	<b>12 975</b>	<b>17 765</b>	<b>44 932</b>	<b>39 605</b>	<b>14 353</b>	<b>10 382</b>	<b>2 692</b>	<b>1 153</b>	<b>685</b>	<b>149 037</b>
<b>2 - EMPLOYÉS DE BUREAU</b>												
Employés de compt., caissiers e.a. ....	419	3 236	2 794	2 178	4 191	3 734	1 593	1 343	236	59	17	19 800
Sténogr., dactylogr. et télétypistes .....	102	299	210	168	304	273	123	90	13	2	3	1 587
Opérateurs de machines de bureau .....	21	191	140	106	113	57	10	14	2	—	1	655
Perforatrices de cartes et rubans .....	62	238	133	114	202	106	29	12	—	—	—	896
Opérateurs mach. d'informatique .....	82	667	532	382	580	268	62	28	2	3	—	2 606
Autres employés de bureau .....	7 752	33 491	29 809	25 374	50 126	44 698	17 313	11 899	1 258	383	160	222 263
<b>Total:</b>	<b>8 438</b>	<b>38 122</b>	<b>33 618</b>	<b>28 322</b>	<b>55 516</b>	<b>49 136</b>	<b>19 130</b>	<b>13 386</b>	<b>1 511</b>	<b>447</b>	<b>181</b>	<b>247 807</b>
<b>3 - COMMERÇANTS, PERSONNEL COMMERCIAL, VENDEURS E.A.</b>												
Commerçants de gros .....	358	1 244	1 666	2 262	6 565	6 380	2 959	2 314	1 074	521	312	25 655
Commerçants de détail .....	940	3 214	4 830	6 666	17 922	17 382	8 514	7 028	2 593	1 227	730	71 046
Hôteliers, restaurat., cafetiers .....	265	837	1 541	1 905	4 391	4 043	1 777	1 372	543	218	180	17 072
Agents et inspecteurs d'assurance .....	27	428	792	939	2 136	1 723	796	613	399	239	152	8 244
Agents immobiliers .....	2	36	98	108	254	246	112	81	55	30	16	1 038
Courtiers en valeurs .....	—	10	15	26	93	85	54	94	74	65	37	553
Vendeurs aux enchères e.a. ....	6	9	6	8	19	12	9	6	3	2	—	80
Autres courtiers, intermédiaires, et agents de vente de services .....	12	117	255	264	500	417	206	187	107	62	58	2 185
Voyageurs et représent. de comm. ....	114	3 004	4 740	4 786	9 187	7 382	2 891	2 032	557	206	88	34 987
Techniciens et inspect. commerciaux .....	11	393	827	834	1 579	1 223	421	301	104	32	25	5 750
Personnel de vente, employés de magasin, démonstrat. e.a., n.c.a. ....	616	1 661	1 525	1 184	2 226	1 658	636	460	70	25	8	10 069
Marchands ambulants e.a. ....	114	262	329	440	1 138	948	474	381	101	33	15	4 235
Chefs de vente .....	6	123	269	326	641	407	115	52	5	3	—	1 947
Acheteurs et chefs acheteurs .....	3	61	131	139	209	163	52	30	2	2	1	793
<b>Total:</b>	<b>2 474</b>	<b>11 399</b>	<b>17 024</b>	<b>19 887</b>	<b>46 860</b>	<b>42 069</b>	<b>19 016</b>	<b>14 951</b>	<b>5 687</b>	<b>2 665</b>	<b>1 622</b>	<b>183 654</b>
<b>4 - AGRICULTEURS, PÊCHEURS, BÛCHERONS ET ASSIMILÉS</b>												
Directeurs et chefs d'exploitations agricoles, horticoles et d'élevage .....	—	7	17	8	25	21	7	11	2	1	—	99
Agriculteurs et agriculteurs-éleveurs .....	3 958	5 906	5 453	8 084	24 775	25 155	13 740	12 103	2 611	1 068	535	103 388
Horticulteurs-floriculteurs .....	176	426	404	469	1 121	1 006	486	418	105	49	23	4 683
Horticulteurs-maraîchers .....	167	280	328	383	975	858	447	380	79	12	9	3 918
Horticulteurs-fruitiers .....	44	105	126	139	541	606	382	339	132	51	33	2 498
Horticulteurs-pépiniéristes .....	20	37	49	52	146	110	61	63	16	6	3	563
Agriculteurs-horticulteurs n.c.a. ....	21	28	20	24	62	62	38	23	7	4	2	291
Éleveurs de bétail .....	21	54	53	80	252	262	139	118	54	17	17	1 067
Aviculteurs .....	30	48	50	76	245	225	110	99	17	2	8	910
Autres éleveurs n.c.a. ....	8	6	5	13	32	36	13	19	7	3	—	142
Entrepr. agriculture, horticulture .....	17	42	65	77	151	139	56	42	5	4	1	599
Ouvriers agricoles et l'élevage .....	379	432	369	390	1 215	1 215	606	529	29	4	4	5 172
Ouvriers horticoles .....	667	910	542	704	1 596	1 823	1 168	958	42	9	5	8 424
Autres ouv. des activ. annexes à l'agric., l'élevage et l'horticulture .....	7	21	16	19	36	29	12	12	1	—	—	153
Pêcheurs en mer et côtiers .....	168	179	165	141	257	189	63	23	8	5	4	1 202
Autres pêcheurs, travail. assim. ....	12	15	19	14	18	21	11	12	2	1	1	126
Bûcherons et travail. forestiers .....	148	243	212	252	716	680	275	208	13	6	2	2 755
<b>Total:</b>	<b>5 843</b>	<b>8 739</b>	<b>7 893</b>	<b>10 925</b>	<b>32 163</b>	<b>32 437</b>	<b>17 614</b>	<b>15 357</b>	<b>3 130</b>	<b>1 242</b>	<b>647</b>	<b>135 990</b>
<b>5 - MINEURS, CARRIERS ET ASSIMILÉS</b>												
Mineurs et assimilés .....	534	1 059	1 876	5 556	13 880	8 065	1 655	304	14	5	1	32 949
Carriers et assimilés .....	120	193	164	256	763	820	486	310	8	3	1	3 124

SOUS-GROUPE DE PROFESSIONS	Age											Total
	14-19	20-24	25-29	30-34	35-44	45-54	55-59	60-64	65-69	70-74	75 et plus	
Extract. d'argile, sable, gravier .....	5	6	3	16	29	25	7	9	3	—	—	103
Extracteurs de chaux et de tourbe .....	1	2	2	6	11	8	1	3	—	—	—	34
Foreurs, sondeurs et assimilés .....	3	3	4	6	12	7	1	4	—	—	—	40
Ouvriers spéc. dans l'enrich. minerais .....	—	4	7	6	11	14	5	7	—	—	—	54
<b>Total:</b>	<b>663</b>	<b>1 267</b>	<b>2 056</b>	<b>5 846</b>	<b>14 706</b>	<b>8 939</b>	<b>2 155</b>	<b>637</b>	<b>25</b>	<b>8</b>	<b>2</b>	<b>36 304</b>
<b>6 - PROFESSIONS DES TRANSPORTS ET DES COMMUNICATIONS</b>												
Command. de bateau, offic. de pont et pilotes (navigation maritime) .....	24	172	260	268	439	292	110	70	14	7	3	1 659
Officiers mécan. (navig. maritime) .....	19	167	116	92	153	77	27	17	—	—	—	668
Bateliers, pilotes (navig. fluv.) .....	336	575	573	625	1 337	1 278	592	469	158	69	51	6 063
Matelots, mousses, machinistes et chauff. de navire (navig. marit.) .....	346	469	447	345	672	457	154	106	6	4	3	3 009
Matelots-bateliers et machinistes (navigation fluviale) .....	90	132	94	100	164	115	60	52	7	3	1	818
Pilotes d'avion et navig. de bord .....	2	45	90	89	370	149	15	5	2	—	—	767
Mécaniciens de bord (aviation) .....	—	4	8	7	70	17	—	—	—	—	—	106
Conducteurs et chauff. de locom. ....	138	566	357	257	857	1 915	888	192	6	2	2	5 180
Conduct., conduct.-recev. tramway .....	22	172	175	164	439	994	371	187	5	—	—	2 529
Conducteurs et conducteurs-receveurs d'autobus ..	7	499	821	947	2 122	1 547	486	181	23	5	—	6 638
Autres conducteurs de véhicule à moteur (sauf auto- bus) .....	1 382	10 690	14 341	15 759	31 356	19 426	6 658	4 061	405	116	25	104 219
Autres conducteurs n.c.a. ....	29	62	60	61	112	92	41	14	1	—	—	472
Chefs de gare .....	8	31	75	128	490	824	111	38	1	—	—	1 706
Contrôleurs, inspecteurs (chem. fer) .....	14	23	11	13	146	414	82	35	1	1	—	740
Contrôleurs, inspecteurs (tramway, autobus) .....	1	2	7	11	71	123	60	39	1	—	—	315
Autres contrôleurs et inspecteurs des transports n.c.a. ....	1	13	11	28	127	271	71	12	—	—	—	534
Dirigeants circulation (marit., fluv.) .....	2	19	30	33	81	64	37	32	2	—	—	300
Dirigeants circulation (aérienne) .....	—	23	36	27	57	16	7	3	—	—	—	169
Chefs de train et gardes-convoi .....	45	83	7	30	201	476	82	11	—	—	—	935
Dispatchers (chemin de fer) .....	44	167	106	123	466	708	275	74	—	2	—	1 965
Signaleurs, gardes-cabines, gardes-barrières e.a. (che- min de fer) .....	30	107	105	195	1 301	1 826	501	147	4	—	2	4 218
Dispatchers, régulateurs circulation n.c.a. ....	22	74	129	146	430	532	314	265	9	2	—	1 923
Receveurs de tramway et d'autobus .....	5	23	22	9	42	123	69	37	2	2	—	334
Travailleurs des transp. n.c.a. ....	719	746	386	406	1 252	1 728	729	384	10	5	3	6 368
Chefs de bureau de P.T.T. ....	5	44	127	168	437	471	256	139	3	1	1	1 652
Officiers-radio et opérateurs des radio-communi- cations .....	1	7	9	9	34	19	8	2	—	—	—	89
Téléphonistes et télégraphistes .....	47	149	154	123	362	319	146	87	7	1	2	1 397
Facteurs et porteurs de télégr. ....	1 884	2 556	1 509	1 766	3 554	2 786	1 285	740	5	2	1	16 088
Messageurs .....	399	138	148	94	194	190	111	71	3	2	2	1 352
Travailleurs des communic. n.c.a. ....	28	81	51	57	130	131	59	49	—	—	—	586
<b>Total:</b>	<b>5 650</b>	<b>17 839</b>	<b>20 265</b>	<b>22 080</b>	<b>47 466</b>	<b>37 380</b>	<b>13 605</b>	<b>7 519</b>	<b>675</b>	<b>224</b>	<b>96</b>	<b>172 799</b>
<b>7/8 - ARTISANS, TRAVAILLEURS INDUSTRIELS MANUFACTURIÈRES, CONSTRUCTION ET MANŒUVRES N.C.A.</b>												
Agents de maîtrise et assimilés .....	236	3 961	7 290	9 585	25 671	21 103	7 987	4 822	175	26	15	80 871
Préparateurs de fibres .....	227	220	146	221	625	662	404	352	8	3	1	2 869
Fileurs et bobineurs .....	1 310	829	574	646	1 228	913	534	393	3	2	1	6 433
Tisserands, et préparateurs de métiers à tisser .....	1 438	1 609	1 279	1 479	2 715	2 287	1 798	1 159	22	11	5	13 802
Tricoteurs, régl. mét. à tricoter .....	230	226	133	135	264	170	102	53	2	1	3	1 319
Metteurs en cartes pour tissus .....	8	18	11	19	35	44	24	14	—	—	—	173
Blanchisseurs, teinturiers et finisseurs de produits textiles .....	346	363	235	327	901	935	577	403	2	1	1	4 091
Ouvr. de prod. textiles e.a., n.c.a. ....	1 360	1 128	728	853	2 058	2 011	1 172	942	24	7	4	10 287
Tailleurs, couturiers, e.a. ....	181	323	306	499	1 763	2 073	900	701	104	28	23	6 901
Fourreurs et travailleurs assimilés .....	26	18	19	20	80	96	67	59	13	5	6	409
Modistes et chapeliers .....	16	14	8	8	29	33	25	16	2	4	3	158
Garnisseurs, travailleurs assimilés .....	561	642	437	451	842	514	263	172	14	6	2	3 904
Patronniers, traceurs et coupeurs .....	50	68	58	62	157	145	48	43	6	—	1	638
Couseurs, brodeurs de prod. text. ....	286	254	191	205	503	537	261	182	26	11	4	2 460
Autres professions de la fabrication d'articles tex- tiles n.c.a. ....	73	48	32	24	69	78	38	27	8	2	—	399
Botliers et cordonniers réparateurs .....	115	197	193	261	832	852	482	375	72	30	15	3 424
Coupeurs, monteurs, couseurs e.a. ....	302	259	185	200	656	477	242	181	13	3	—	2 518

SOUS-GROUPE DE PROFESSIONS	Age											Total
	14-19	20-24	25-29	30-34	35-44	45-54	55-59	60-64	65-69	70-74	75 et plus	
Ouvriers de la maroquinerie e.a.	201	106	96	80	235	214	111	104	20	7	5	1 179
Selliers, bourreliers e.a. de la fabrication d'art. en cuir n.c.a.	99	70	65	59	175	184	109	89	5	4	2	861
Conducteurs de four de métallurgie	129	414	397	511	1 421	1 032	356	181	9	—	3	4 453
Recuseurs, trempeurs et ouvriers du traitement thermique des métaux	9	22	26	33	68	46	26	11	—	—	—	241
Lamineurs, opérateurs de laminoir	195	656	517	604	1 524	859	299	143	2	—	1	4 800
Conducteurs de four de seconde fusion et de four à réchauffer	4	14	5	8	23	19	6	4	—	—	—	83
Couleurs de métaux	52	136	144	175	402	266	97	54	—	1	—	1 327
Mouleurs et noyauteurs	321	436	280	315	868	612	293	186	3	2	4	3 320
Tréfileurs et étireurs de métaux	197	456	372	400	790	500	177	111	1	2	—	3 006
Galvaniseurs, étameurs et autres ouv. assimilés revêtement métall.	80	100	105	134	285	266	99	59	4	1	—	1 133
Ouvr. de la prod. métall. n.c.a.	859	1 751	1 385	1 586	3 667	2 687	1 021	546	10	3	4	13 519
Mécaniciens précision en instruments	29	53	69	39	90	83	24	21	5	—	1	414
Mécaniciens en optique et en prothèse	148	298	240	181	390	317	131	72	35	4	—	1 816
Armuriers, serruriers de précision	15	44	55	65	148	86	47	44	6	7	2	519
Horlogers	39	114	128	166	607	396	183	121	56	21	24	1 855
Orfèvres, tailleurs, polisseurs, graveurs en orfèvrerie et joaill.	144	233	169	153	419	189	102	66	29	9	7	1 520
Bruteurs de diamant	228	274	202	191	291	268	183	101	5	2	3	1 748
Tailleurs, sertiss. diamant e.a.	1 124	1 253	1 074	886	1 460	1 472	968	437	39	8	8	8 729
Ajusteurs, monteurs e.a.	2 327	5 162	3 653	3 430	6 598	5 270	2 066	1 268	38	10	8	29 830
Régleurs, conducteurs mach.-outils	2 811	4 776	2 939	2 287	4 780	3 762	1 346	949	34	2	6	23 692
Outilleurs, modeleurs et traceurs	3 245	6 937	5 049	4 069	7 504	5 533	2 083	1 425	55	12	4	35 916
Mécaniciens, monteurs et réparateurs de véhicules à moteur	7 274	10 799	7 404	5 819	10 216	6 700	2 680	1 841	296	98	43	53 170
Mécan. de moteurs d'avions e.a.	18	64	134	168	420	192	40	30	1	—	—	1 067
Forgerons, conduct. presse à forger	438	516	405	468	1 339	1 283	804	699	72	22	11	6 057
Plombiers et tuyauteurs	4 141	5 659	4 067	3 586	6 264	3 966	1 911	1 277	147	36	19	31 073
Soudeurs et découpeurs	3 545	6 385	4 581	4 198	7 378	5 316	1 570	789	22	9	1	33 794
Tôliers et chaudronniers	1 484	2 081	1 427	1 277	2 215	1 651	762	494	37	7	3	11 438
Monteurs de charpentes métalliques et travailleurs sur métaux n.c.a.	8 635	13 982	9 697	9 334	18 619	13 606	5 729	3 900	134	50	34	83 720
Électroniciens, électriciens, électriciens-réparateurs e.a.	2 695	7 066	5 101	3 617	5 846	3 771	1 472	1 092	83	21	8	30 772
Electro-monteurs, électriciens-ajusteurs	1 193	2 870	2 076	1 623	2 865	1 762	662	409	19	10	3	13 492
Dépanneurs de radio et télévision	113	336	291	223	313	165	45	39	6	—	—	1 531
Monteurs téléphon. et télégraph.	243	955	819	463	815	648	317	219	2	—	—	4 481
Monteurs de lignes électriques	91	193	182	133	271	207	103	52	2	—	—	1 234
Electriciens d'installation	1 982	4 041	2 711	1 993	3 080	1 925	892	669	71	21	9	17 394
Opérateurs de stations radio-télévision	—	9	28	22	46	17	5	2	—	—	—	129
Opérateurs d'appareils de cinéma	12	77	110	59	135	126	59	33	12	7	1	631
Electroniciens, électriciens e.a., n.c.a.	254	617	430	321	587	332	140	77	4	1	—	2 763
Charpent.-menuisiers et parquet e.a.	5 986	8 200	6 092	6 185	12 225	8 467	4 883	4 379	246	66	40	56 769
Charpent. de béton, coffreurs boisiers	176	347	302	286	462	301	117	86	—	—	—	2 077
Ébénistes	2 317	2 525	1 854	1 761	3 427	2 217	1 313	1 231	78	22	21	16 766
Conducteurs de machine à bois	68	53	48	63	128	103	65	66	4	1	—	599
Scieurs, colleurs e.a.	307	275	190	251	557	550	282	206	9	5	4	2 636
Ouvriers du traitement des bois	72	54	42	44	83	76	36	36	1	1	—	445
Travailleurs du bois n.c.a.	1 206	858	552	622	1 302	1 099	552	430	18	3	3	6 645
Peintres (construct. et bâtiment)	1 722	2 890	2 678	2 857	6 029	5 323	2 912	1 971	168	41	17	26 608
Autres peintres e.a.	291	609	558	617	1 044	874	361	234	15	2	3	4 608
Maçons et carreleurs	4 892	8 331	7 758	9 756	22 222	14 441	7 163	5 628	227	71	20	80 509
Plafonneurs et plâtriers	556	1 063	1 064	1 350	2 887	1 624	939	788	44	8	7	10 330
Bétonneurs et surfaceurs	325	609	531	643	1 542	1 221	645	411	14	4	1	5 946
Calorifugeurs	78	101	85	72	190	103	45	34	3	3	—	714
Vitriers	129	143	137	137	206	195	123	87	22	3	1	1 183
Couvreurs	319	536	454	440	871	495	232	195	31	11	4	3 588
Tailleurs et graveurs de pierre	271	417	396	581	1 165	918	475	414	32	13	6	4 688
Autres travailleurs construction n.c.a.	1 663	2 910	2 290	2 664	6 566	6 592	3 515	2 488	44	8	7	28 747
Compositeurs et typographes	325	860	631	556	952	714	325	265	17	3	2	4 650
Imprimeurs, cond. presses d'impression	1 532	2 475	1 867	1 656	2 942	2 156	1 052	784	123	60	37	14 684
Clicheurs, stéréotypiers et galvanoplastes	18	52	70	44	90	53	27	19	2	—	—	375
Graveurs d'imprimerie (photogr. exc.)	23	43	40	29	53	27	12	13	1	1	—	243
Photograpeurs	90	204	176	145	266	121	69	41	7	2	—	1 121
Relieurs e.a.	127	170	120	133	303	240	119	114	12	4	4	1 346
Développeurs photogr. chambre noire	5	30	33	26	41	14	4	5	1	—	1	160
Travaill. de l'imprimerie n.c.a.	192	264	196	157	342	276	114	77	6	4	1	1 629
Souffleurs de verre, verriers, biseauteurs, coupeurs, polisseurs	782	875	629	712	1 273	803	438	281	10	4	3	5 810
Façonneurs de verres d'optique	2	5	2	4	8	9	3	1	—	—	—	34

SOUS-GROUPE DE PROFESSIONS	Age											
	14-19	20-24	25-29	30-34	35-44	45-54	55-59	60-64	65-69	70-74	75 et plus	Total
Formeurs, presseurs et coupeurs de verre en gobeleterie, flaconn. ....	46	72	51	69	75	45	20	14	1	—	—	393
Pottiers e.a. ....	534	532	405	439	1 139	903	413	386	15	3	1	4 770
Conducteurs de fours verrerie, céramique ....	102	138	122	129	297	239	91	69	1	—	—	1 188
Argenteurs, décorateurs de verre et de céramique ..	19	30	26	27	46	33	12	15	2	1	—	211
Taillleurs sur cristaux, graveurs ....	18	21	8	9	20	24	8	1	—	—	—	109
Autres trav. verre, céram. n.c.a. ....	876	942	592	661	1 232	727	320	180	6	—	—	5 538
Meuniers, tordeurs d'huile e.a. ....	84	147	147	217	554	526	280	205	39	7	5	2 211
Boulangers et pâtisseries ....	2 896	2 706	2 194	2 336	4 473	3 621	1 714	1 049	180	45	29	21 243
Confiseurs et chocolatiers ....	198	143	106	120	268	265	131	96	6	5	2	1 340
Distill. d'alcool, de spiritueux, brasseurs, ouvriers en vins e.a. ....	218	346	278	358	1 041	960	554	421	28	9	11	4 224
Cuiseurs, saleurs, fumeurs e.a. ....	116	89	90	82	150	159	69	61	3	1	1	821
Abatteurs ....	320	294	268	288	564	574	249	138	13	6	4	2 718
Bouchers, charcutiers e.a. ....	2 788	3 345	2 911	2 762	4 229	3 912	2 081	1 241	268	68	36	23 641
Ouvr. de laiterie, margarinerie ....	183	214	166	246	621	526	236	159	10	—	1	2 362
Ouvriers de la production et du raffinage du sucre et ses dérivés ....	37	52	44	76	268	243	152	98	2	1	—	973
Travailleurs du traitement des prod. aliment. et des boissons n.c.a. ....	643	638	465	500	1 324	1 245	601	482	26	8	5	5 937
Conducteurs d'appareils de distillation, réaction, raffinage ....	27	86	95	99	261	223	84	38	5	3	1	922
Cuiseurs, grilleurs e.a. de l'industrie chimique ..	8	30	31	39	121	92	44	44	4	—	1	414
Concasseurs, broyeurs, calandr. e.a. de l'industrie chimique ..	13	30	40	39	75	66	27	19	—	—	—	309
Conducteurs d'appareils de filtrage ....	1	18	37	37	74	63	25	12	—	1	—	268
Travailleurs de la chimie et assimilés n.c.a. ....	143	672	631	752	1 577	1 085	452	282	15	4	3	5 616
Préparateurs de pâte à papier ....	53	83	49	60	116	81	33	32	1	—	—	508
Ouvriers papetiers ....	245	458	327	382	747	593	287	173	10	1	1	3 224
Confectionneurs d'art. en papier ....	403	501	332	408	720	557	276	231	10	4	1	3 443
Préparateurs de tabac ....	9	14	7	11	19	37	15	14	1	—	1	128
Cigariers et cigarilloiers ....	83	31	19	12	20	30	33	26	—	2	—	256
Confectionneurs de cigarettes ....	6	9	6	4	16	15	8	8	—	—	—	72
Ouvriers du tabac n.c.a. ....	55	63	27	35	90	94	38	51	2	—	—	455
Vanniers, brosiers e.a. ....	30	37	52	40	87	83	57	65	7	2	1	461
Confectionneurs, vulcanisateurs de pneus ..	99	183	129	140	204	133	46	30	4	—	—	968
Ouvr. de la fabr. d'articles en caoutchouc, en matières plastiques ..	707	895	599	610	1 234	955	396	238	9	3	1	5 647
Tanneurs, peaussiers, e.a. ....	101	89	84	95	247	200	124	112	4	1	3	1 060
Facteurs d'instr. de musique e.a. ....	7	10	8	9	29	19	16	13	5	—	—	119
Ouvr. de fabric. des films, photos ....	9	106	136	291	543	277	88	78	1	—	—	1 529
Ouvr. de la fabric. prod. en béton, asbeste-ciment et d'agglomérés ..	205	289	233	250	601	530	252	168	5	3	4	2 540
Artisans, ouvriers de métier et ouvriers à la production n.c.a. ....	778	1 074	869	903	2 012	1 464	706	454	20	7	10	8 297
Emballleurs, capsuleurs, étiqueteurs e.a. ....	730	657	412	558	1 115	1 074	555	417	16	4	2	5 540
Conducteurs de turbine ....	6	24	33	53	155	177	76	39	—	—	—	563
Conducteurs de machines n.c.a. ....	184	609	567	718	1 934	1 726	816	544	11	5	1	7 115
Conduct. grues, appar. de levage ....	303	1 752	1 916	2 130	4 548	2 709	884	477	8	1	—	14 728
Gréeurs et épisseurs de câbles. ....	1	3	1	2	3	1	1	—	—	—	—	12
Conducteurs de mach. de terrassement et de construction n.c.a. ....	185	630	607	657	1 204	702	258	187	10	2	1	4 443
Conduct. d'appar. de manutention ....	122	407	324	332	682	409	148	66	—	—	—	2 490
Dockers, chargeurs, déchargeurs ....	96	798	888	1 404	3 391	2 450	1 331	1 296	19	2	3	11 678
Manutentionnaires ....	3 832	5 171	3 331	3 734	9 030	9 166	4 551	2 982	114	30	11	41 952
Huileurs et graisseurs ....	7	5	14	5	30	35	30	18	—	—	—	144
Manœuvres n.c.a. ....	11 297	13 451	10 093	12 414	26 616	22 378	11 201	7 938	268	73	37	115 766
<b>Total:</b>	<b>103 436</b>	<b>161 925</b>	<b>126 823</b>	<b>130 004</b>	<b>271 560</b>	<b>209 096</b>	<b>97 452</b>	<b>68 459</b>	<b>4 042</b>	<b>1 159</b>	<b>663</b>	<b>1 174 619</b>
9 - TRAVAILLEURS SPÉCIALISÉS DES SERVICES, DES SPORTS ET ACTIVITÉS RÉCRÉATIVES												
Pompiers e.a. ....	4	260	548	596	749	683	256	64	1	—	—	3 161
Policiers et gendarmes ....	537	3 070	2 603	3 047	7 010	8 516	2 488	817	40	16	3	28 147
Gardiens e.a., n.c.a. ....	40	329	454	677	1 685	2 369	1 716	1 273	127	41	16	8 727
Intendants, gouvernantes. ....	10	38	49	65	157	189	111	53	2	2	2	678
Cuisiniers ....	1 042	1 582	971	633	1 040	835	395	293	23	7	4	6 825
Femmes et valets de chambre, domestiques e.a. ....	97	200	239	234	483	413	238	183	26	9	7	2 129
Garçons de salle, serveurs e.a. ....	754	1 563	1 254	948	1 463	1 193	579	487	62	21	3	8 327
Concierges d'immeuble et sacristains ....	8	53	122	210	624	1 005	612	463	99	27	11	3 234
Hommes de peine, nettoyeurs e.a. ....	486	773	658	781	1 876	1 960	1 085	818	95	19	7	8 558
Personnels de réception e.a. ....	73	109	82	98	239	335	193	193	32	8	—	1 362

SOUS-GROUPE DE PROFESSIONS	Age											Total
	14-19	20-24	25-29	30-34	35-44	45-54	55-59	60-64	65-69	70-74	75 et plus	
Coiff., spéc. soins beauté e.a. ....	958	1 605	1 444	1 164	1 677	1 667	1 097	605	133	69	33	10 452
Blanchisseurs, dégraisseurs, presseurs, teintur. de vêtements .....	272	268	280	326	887	815	371	255	40	18	4	3 536
Photographes e.a. ....	123	378	352	259	590	508	172	143	54	23	12	2 614
Entrepr., pompes funèbres .....	16	42	48	60	180	172	115	73	35	13	4	758
Athlètes, sportifs, e.a. ....	63	241	206	103	132	93	47	24	10	4	3	926
Guides .....	1	4	5	1	12	14	4	5	3	1	—	50
Hôtesse de l'air, stewards e.a. ....	1	9	30	22	38	9	3	1	—	—	—	113
Autres professions de services, n.c.a. ....	126	209	199	197	463	477	216	162	33	20	13	2 115
<b>Total:</b>	<b>4 611</b>	<b>10 733</b>	<b>9 544</b>	<b>9 421</b>	<b>19 305</b>	<b>21 253</b>	<b>9 698</b>	<b>5 912</b>	<b>815</b>	<b>298</b>	<b>122</b>	<b>91 712</b>
<b>10 - MILITAIRES DE CARRIÈRE</b>												
Officiers de carrière .....	119	630	743	736	2 522	1 441	124	19	4	4	2	6 344
Sous-officiers de carrière .....	1 087	2 743	2 083	3 046	10 024	4 741	623	31	3	4	2	24 387
Caporaux et soldats de carrière .....	2 378	3 445	1 812	2 211	6 900	3 809	631	55	10	1	2	21 254
<b>Total:</b>	<b>3 584</b>	<b>6 818</b>	<b>4 638</b>	<b>5 993</b>	<b>19 446</b>	<b>9 991</b>	<b>1 378</b>	<b>105</b>	<b>17</b>	<b>9</b>	<b>6</b>	<b>51 985</b>
<b>11 - PERSONNES ACTIVES AVEC PROFESSION INCONNUE</b>												
Handicapées trav. atelier protégé .....	150	233	101	76	122	82	33	22	—	—	—	819
Pers. actives avec profession inconnue .....	410	1 066	1 167	1 080	2 077	1 689	688	493	167	66	50	8 953
<b>Total:</b>	<b>560</b>	<b>1 299</b>	<b>1 268</b>	<b>1 156</b>	<b>2 199</b>	<b>1 771</b>	<b>721</b>	<b>515</b>	<b>167</b>	<b>66</b>	<b>50</b>	<b>9 772</b>
<b>Total général:</b>	<b>137 017</b>	<b>287 887</b>	<b>277 783</b>	<b>288 451</b>	<b>607 271</b>	<b>489 802</b>	<b>208 693</b>	<b>146 383</b>	<b>22 199</b>	<b>8 666</b>	<b>4 920</b>	<b>2 479 072</b>

SOUS-GROUPE DE PROFESSIONS	Age											Total
	14-19	20-24	25-29	30-34	35-44	45-54	55-59	60-64	65-69	70-74	75 et plus	
<b>0 - PROFESSIONS SCIENTIFIQUES, TECHNIQUES, LIBÉRALES E.A.</b>												
Architectes et urbanistes .....	—	75	68	57	38	24	11	6	4	—	1	284
Ingénieurs et ingénieurs techniciens .....	—	117	79	49	47	19	8	4	2	1	1	327
Géomètres .....	1	5	3	—	3	1	—	—	—	1	—	14
Chimistes .....	6	106	96	53	50	20	9	3	1	—	1	345
Physiciens .....	—	5	9	5	5	2	—	—	—	—	—	26
Spéc. physico-chimiques n.c.a. ....	2	39	28	32	18	9	2	—	1	—	1	132
Vétérinaires .....	—	1	4	1	5	1	3	—	—	—	—	15
Biologistes, naturalistes e.a. ....	1	24	24	11	16	9	2	—	—	—	—	87
Agronomes et spécial. assimilés .....	—	1	—	—	1	2	1	—	—	—	—	5
Techniciens biologie, agronomie n.c.a. ....	—	2	—	3	—	—	—	—	—	—	—	5
Médecins et chirurgiens .....	5	66	309	272	390	220	63	40	22	9	6	1 402
Dentistes .....	2	46	75	74	81	41	17	7	5	3	3	354
Pharmaciens .....	16	230	363	300	574	419	121	57	27	11	7	2 125
Optométriciens, opticiens .....	4	11	13	10	19	18	4	1	—	2	—	82
Masseurs, kinésithérapeutes e.a. ....	11	725	483	279	268	141	37	10	7	1	1	1 963
Assistants en pharmacie .....	202	832	338	179	322	236	53	23	8	2	2	2 197
Infirmiers (ières) et gardes malades diplômés, sages-femmes .....	1 427	10 113	5 618	3 891	5 618	3 990	1 391	549	140	58	45	32 840
Infirmiers (ières) et gardes-malades non diplômés ..	1 071	2 456	1 434	1 317	2 571	2 007	702	301	129	49	30	12 067
Spec. probl. nutrition, diététic. ....	2	108	46	14	10	4	—	—	—	—	—	184
Spec. et techn. paramédicaux n.c.a. ....	56	371	182	138	234	183	64	14	11	5	2	1 260
Professeurs d'université et de l'enseign. tech. (3° degré) .....	1	134	181	125	120	51	8	10	5	—	1	636
Prof. enseignement secondaire .....	97	8 812	10 630	7 315	8 267	4 678	1 265	580	149	45	18	41 856
Instituteurs, institutrices .....	813	8 511	6 841	5 194	5 665	5 597	1 328	750	194	35	18	34 946
Personnel de l'éducation pré-scolaire (enseignement fröbel) .....	293	4 515	3 714	3 336	2 296	2 017	538	292	90	14	5	17 110
Personnel enseignant d'éducation spéciale .....	49	266	131	61	71	46	18	4	—	1	1	648
Inspecteurs de l'enseignement .....	2	2	2	1	15	21	15	5	2	—	—	65
Personnel enseignant n.c.a. ....	200	919	735	694	1 237	1 374	496	293	108	19	10	6 085
Prêtres, membres d'ordres religieux .....	1	19	41	54	159	203	136	107	66	60	61	907
Avocats, avoués, procureurs et conseils juridiques ..	—	92	117	85	156	48	26	15	5	4	2	550
Juges et magistrats .....	—	2	4	9	32	8	10	5	—	—	—	70
Notaires et candidats-notaires .....	—	2	11	13	23	3	2	5	—	—	—	59
Juristes n.c.a. ....	1	6	6	8	12	9	3	2	1	—	—	48
Sculpteurs, artistes peintres, artistes dessinateurs e.a.	10	31	48	39	68	51	29	23	4	14	4	321
Décorateurs, étalagistes, dessinateurs, créateurs de modèles e.a. ....	106	407	258	121	209	107	35	13	12	4	4	1 276
Écrivains, journalistes e.a. ....	6	81	99	68	135	123	31	19	16	7	5	590
Acteurs, musiciens, danseurs e.a. ....	43	203	242	195	293	200	83	24	15	6	5	1 309
Dessinateurs .....	151	546	250	99	124	57	14	7	7	1	1	1 257
Autres techniciens n.c.a. ....	408	2 087	1 206	581	653	306	56	18	7	3	2	5 327
Experts-comptables, accountants, compt. ....	121	500	340	262	551	398	142	51	37	11	3	2 416
Assistants sociaux e.a. ....	50	931	688	462	830	431	136	38	4	—	1	3 571
Archivistes, bibliothécaires et conservateurs de musée	1	85	80	70	153	115	44	14	9	4	3	578
Économistes, statisticiens, mathématiciens et actuaires .....	1	21	16	13	21	2	2	—	—	—	—	76
Analystes de systèmes .....	3	32	27	9	8	2	—	1	1	—	—	83
Techniciens des statist. et mathématiciens .....	24	143	71	27	12	6	4	1	1	1	—	290
Traducteurs et interprètes .....	4	202	187	113	130	119	28	16	12	3	1	815
Prof. libér., techniciens e.a., n.c.a. ....	1	238	330	157	132	47	12	7	3	4	2	933
<b>Total:</b>	<b>5 192</b>	<b>44 120</b>	<b>35 427</b>	<b>25 796</b>	<b>31 642</b>	<b>23 365</b>	<b>6 949</b>	<b>3 315</b>	<b>1 105</b>	<b>378</b>	<b>247</b>	<b>177 536</b>
<b>1 - CHEFS D'ENTREPRISE, DIRECTEURS ET CADRES ADMINISTRATIFS SUPÉRIEURS</b>												
Chefs d'entreprise sect. privé (sauf agriculture, commerce, hôtels, restaurants, cafés) e.a. ....	15	76	141	195	682	774	398	286	219	124	128	3 038
Directeurs et cadres administratifs supérieurs du secteur privé (sauf agr., comm., hôtels, rest., cafés) .	7	84	134	175	470	496	233	153	94	39	54	1 939
Directeurs et cadres admin. supér. dans comm. de gros et de détail .....	2	49	60	67	181	144	63	42	19	12	19	658
Directeurs et cadres admin. supér. d'hôtels, de restaurants et de cafés .....	—	2	6	9	28	13	5	1	3	1	—	68
Chefs d'empl. de bureau sect. privé .....	56	1 085	1 307	1 249	2 905	1 940	574	118	36	12	5	9 287
Membres des corps législatifs .....	—	—	4	6	3	9	5	5	2	1	2	37

SOUS-GROUPE DE PROFESSIONS	Age											Total
	14-19	20-24	25-29	30-34	35-44	45-54	55-59	60-64	65-69	70-74	75 et plus	
Directeurs et cadres dirigeants de l'administration publique .....	—	11	12	21	68	61	26	12	2	1	—	214
Agents administratifs supérieurs de l'administration publique .....	2	60	62	57	173	149	42	11	7	1	1	565
Chefs d'empl. de l'admin. publ. ....	2	94	134	142	451	422	83	30	5	2	—	1 365
<b>Total:</b>	<b>84</b>	<b>1 461</b>	<b>1 860</b>	<b>1 921</b>	<b>4 961</b>	<b>4 008</b>	<b>1 429</b>	<b>658</b>	<b>387</b>	<b>193</b>	<b>209</b>	<b>17 171</b>
<b>2 – EMPLOYÉS DE BUREAU</b>												
Employés de compt., caissiers e.a. ....	2 133	4 766	2 811	2 025	3 638	2 149	692	192	82	38	8	18 534
Sténogr., dactylogr. et télétypistes .....	4 650	10 781	5 281	3 002	4 701	2 462	689	211	66	11	8	31 862
Opérateurs de machines de bureau .....	39	94	52	28	49	26	6	—	2	—	—	296
Perforatrices de cartes et rubans .....	701	1 399	707	342	331	92	16	1	—	1	—	3 590
Opérateurs mach. d'informatique .....	210	520	363	200	273	129	9	3	—	1	—	1 708
Autres employés de bureau .....	19 044	46 570	25 176	16 449	29 064	18 387	5 506	1 884	518	181	121	162 900
<b>Total:</b>	<b>26 777</b>	<b>64 130</b>	<b>34 390</b>	<b>22 046</b>	<b>38 056</b>	<b>23 245</b>	<b>6 918</b>	<b>2 291</b>	<b>668</b>	<b>232</b>	<b>137</b>	<b>218 890</b>
<b>3 – COMMERÇANTS, PERSONNEL COMMERCIAL, VENDEURS E.A.</b>												
Commerçants de gros .....	109	273	350	524	1 541	1 412	586	358	230	139	94	5 616
Commerçants de détail .....	1 217	4 578	6 574	8 724	22 976	20 494	8 699	5 465	3 045	1 568	1 201	84 541
Hôteliers, restaurat., cafetiers .....	490	1 847	3 086	3 733	10 288	9 925	3 813	2 291	1 176	610	447	37 706
Agents et inspecteurs d'assurance .....	25	133	260	398	1 092	926	371	236	141	74	46	3 702
Agents immobiliers .....	2	7	17	22	60	48	26	16	8	7	5	218
Courtiers en valeurs .....	2	5	7	5	9	18	6	3	7	—	—	62
Vendeurs aux enchères e.a. ....	4	2	2	2	2	2	3	1	1	1	—	20
Autres courtiers, intermédiaires, et agents de vente de services .....	5	48	78	109	223	199	65	42	25	9	11	814
Voyageurs et représent. de comm. ....	51	183	233	324	626	474	169	95	48	21	10	2 234
Techniciens et inspect. commerciaux .....	10	48	47	58	111	97	31	10	3	—	4	419
Personnel de vente, employés de magasin, démonstrat. e.a., n.c.a. ....	11 053	10 719	5 552	4 650	9 208	5 946	1 493	274	92	26	15	49 028
Marchands ambulants e.a. ....	66	120	167	245	567	514	228	105	53	19	17	2 101
Chefs de vente .....	10	62	83	91	231	157	37	2	3	2	—	678
Acheteurs et chefs acheteurs .....	2	12	38	21	56	41	10	1	—	—	—	181
<b>Total:</b>	<b>13 046</b>	<b>18 037</b>	<b>16 494</b>	<b>18 906</b>	<b>46 990</b>	<b>40 253</b>	<b>15 537</b>	<b>8 899</b>	<b>4 832</b>	<b>2 476</b>	<b>1 850</b>	<b>187 320</b>
<b>4 – AGRICULTEURS, PÊCHEURS, BÛCHERONS ET ASSIMILÉS</b>												
Directeurs et chefs d'exploitations agricoles, horticoles et d'élevage .....	—	—	—	1	1	1	2	—	—	—	—	5
Agriculteurs et agriculteurs-éleveurs .....	1 440	1 792	1 362	2 330	6 959	5 966	2 374	1 077	457	205	229	24 191
Horticulteurs-floriculteurs .....	65	78	65	118	248	205	72	39	17	5	10	922
Horticulteurs-maraîchers .....	79	58	67	76	237	184	89	32	6	6	1	835
Horticulteurs-fruitiers .....	7	19	29	46	223	175	81	58	29	16	13	696
Horticulteurs-pépiniéristes .....	—	3	3	8	19	8	2	3	—	—	1	47
Agriculteurs-horticulteurs n.c.a. ....	3	2	—	7	13	16	4	1	—	1	—	47
Éleveurs de bétail .....	8	18	32	64	199	112	41	15	20	2	3	514
Aviculteurs .....	7	13	43	70	187	105	32	9	4	—	2	472
Autres éleveurs n.c.a. ....	2	4	3	12	24	14	1	1	1	—	—	62
Entrepr. agriculture, horticulture .....	1	2	1	6	6	2	4	1	2	—	—	25
Ouvriers agricoles et l'élevage .....	64	61	33	41	92	76	21	11	5	2	—	406
Ouvriers horticoles .....	88	62	37	31	72	69	25	8	1	2	2	397
Autres ouv. des activ. annexes à l'agric., l'élevage et l'horticulture .....	1	3	4	2	5	7	—	—	—	—	—	22
Pêcheurs en mer et côtiers .....	—	2	—	—	4	1	1	4	1	2	—	15
Autres pêcheurs, travail. assimil. ....	1	—	2	2	4	1	1	—	1	—	—	12
Bûcherons et travail. forestiers .....	1	2	6	4	11	8	3	1	1	1	1	39
<b>Total:</b>	<b>1 767</b>	<b>2 119</b>	<b>1 687</b>	<b>2 818</b>	<b>8 304</b>	<b>6 950</b>	<b>2 753</b>	<b>1 260</b>	<b>545</b>	<b>242</b>	<b>262</b>	<b>28 707</b>
<b>5 – MINEURS, CARRIERS ET ASSIMILÉS</b>												
Mineurs et assimilés .....	1	4	3	1	2	3	3	1	—	—	—	18
Carriers et assimilés .....	—	1	—	—	4	1	—	1	—	—	—	7



SOUS-GROUPE DE PROFESSIONS	Age											Total
	14-19	20-24	25-29	30-34	35-44	45-54	55-59	60-64	65-69	70-74	75 et plus	
Foreur, sondeurs et assimilés .....	—	—	—	—	—	1	—	—	—	—	—	1
Ouvriers spéc. dans l'enrich. minerais .....	—	—	—	—	—	—	1	—	—	1	—	2
<b>Total:</b>	<b>1</b>	<b>5</b>	<b>3</b>	<b>1</b>	<b>6</b>	<b>5</b>	<b>4</b>	<b>2</b>	—	<b>1</b>	—	<b>28</b>
<b>6 - PROFESSIONS DES TRANSPORTS ET DES COMMUNICATIONS</b>												
Officiers mécan. (navig. maritime) .....	1	—	—	—	—	1	—	—	—	—	—	2
Bateliers, pilotes (navig. fluv.) .....	93	263	274	300	582	605	217	113	63	33	15	2 558
Matelots, mousses, machinistes et chauff. de navire (navig. marit.) .....	6	6	11	6	9	10	3	1	1	—	—	53
Matelots-bateliers et machinistes (navigation fluviale) .....	18	32	17	22	41	45	19	13	8	1	1	217
Pilotes d'avion et navig. de bord .....	—	—	1	—	—	—	—	—	—	—	—	1
Mécaniciens de bord (aviation) .....	1	—	1	—	1	—	—	—	—	—	—	3
Conduct., conduct.-recev. tramway .....	1	29	24	20	47	34	2	1	—	—	—	158
Conducteurs et conducteurs-receveurs d'autobus ..	2	13	11	14	32	21	4	2	—	3	4	106
Autres conducteurs de véhicule à moteur (sauf autobus) .....	42	98	134	110	306	215	80	53	23	19	8	1 088
Autres conducteurs n.c.a. ....	1	2	1	2	—	2	1	—	—	1	—	10
Contrôleurs, inspecteurs (chem. fer) .....	—	—	—	—	1	1	1	—	—	1	—	4
Contrôleurs, inspecteurs (tramway, autobus) .....	—	—	—	—	—	—	—	1	—	—	—	1
Autres contrôleurs et inspecteurs des transports n.c.a. ....	—	1	—	—	1	2	—	—	—	—	—	4
Electro-monteurs, électriciens-ajusteurs .....	—	—	1	1	—	1	1	—	—	—	—	4
Dirigeants circulation (aérienne) .....	—	—	—	—	1	3	—	—	—	—	—	4
Dispatchers (chemin de fer) .....	1	3	2	—	1	3	—	—	—	—	—	10
Signaleurs, gardes-cabines, gardes-barrières e.a. (chemin de fer) .....	—	7	11	18	61	74	20	—	—	—	—	191
Dispatchers, régulateurs circulation n.c.a. ....	—	1	—	—	1	4	—	—	1	—	—	7
Receveurs de tramway et d'autobus .....	—	3	7	5	13	16	3	—	—	—	—	47
Travailleurs des transp. n.c.a. ....	7	4	8	8	13	11	3	2	1	—	—	57
Chefs de bureau de P.T.T. ....	2	18	46	46	82	66	27	28	—	—	—	315
Officiers-radio et opérateurs des radio-communications .....	—	2	2	2	9	1	—	1	—	—	—	17
Téléphonistes et télégraphistes .....	252	747	423	335	617	391	139	51	4	1	—	2 960
Facteurs et porteurs de télégr. ....	28	34	14	7	21	17	11	4	1	1	—	138
Messageurs .....	30	17	8	9	31	28	7	2	1	—	—	133
<b>Total:</b>	<b>485</b>	<b>1 280</b>	<b>996</b>	<b>905</b>	<b>1 870</b>	<b>1 551</b>	<b>538</b>	<b>272</b>	<b>103</b>	<b>60</b>	<b>28</b>	<b>8 088</b>
<b>7/8 - ARTISANS, TRAVAILLEURS INDUSTRIELS MANUFACTURIÈRES, CONSTRUCTION ET MANŒUVRES N.C.A.</b>												
Agents de maîtrise et assimilés .....	155	641	647	595	1 333	938	221	40	12	7	5	4 594
Préparateurs de fibres .....	242	212	155	149	394	292	81	3	1	—	—	1 529
Fileurs et bobineurs .....	2 759	2 368	1 564	1 494	2 960	1 969	389	15	1	3	—	13 522
Tisserands, et préparateurs de métiers à tisser .....	574	488	355	343	629	450	117	7	5	—	6	2 974
Tricoteurs, régl. mét. à tricoter .....	632	588	316	234	437	279	58	8	5	1	2	2 560
Metteurs en cartes pour tissus .....	12	7	8	3	6	5	—	—	—	—	—	41
Blanchisseurs, teinturiers et finisseurs de produits textiles .....	298	230	161	144	332	241	62	4	1	1	—	1 474
Ouvr. de prod. textiles e.a., n.c.a. ....	3 492	3 073	1 741	1 433	2 826	1 827	395	21	8	3	2	14 821
Tailleurs, couturières, e.a. ....	5 243	5 922	2 784	2 015	4 114	3 003	951	242	91	40	17	24 422
Fourreurs et travailleurs assimilés .....	40	51	29	30	78	78	32	12	7	2	2	361
Modistes et chapeliers .....	72	91	38	30	111	125	76	28	19	13	1	604
Garnisseurs, travailleurs assimilés .....	248	392	199	156	268	126	30	4	7	1	—	1 431
Patronniers, traceurs et coupeurs .....	434	713	358	211	337	189	42	8	3	2	—	2 297
Couseurs, brodeurs de prod. text. ....	13 625	12 780	5 620	3 458	5 403	2 700	630	80	33	14	10	44 353
Autres professions de la fabrication d'articles textiles n.c.a. ....	456	380	228	161	295	213	47	3	4	1	2	1 790
Bottiers et cordonniers réparateurs .....	70	53	48	41	97	59	13	5	2	2	2	392
Coupeurs, monteurs, couseurs e.a. ....	969	941	692	616	1 083	495	80	6	—	1	1	4 884

SOUS-GROUPE DE PROFESSIONS	Age											Total
	14-19	20-24	25-29	30-34	35-44	45-54	55-59	60-64	65-69	70-74	75 et plus	
Ouvriers de la maroquinerie e.a.	281	226	115	100	163	118	27	6	2	1	2	1 041
Selliers, bourrelliers e.a. de la fabrication d'art. en cuir n.c.a.	86	78	36	33	78	75	21	2	1	—	—	410
Conducteurs de four de métallurgie.	4	5	2	4	10	5	—	—	—	—	—	30
Recuseurs, trempés et ouvriers du traitement thermique des métaux	2	—	—	—	1	—	—	—	—	—	—	3
Lamineurs, opérateurs de laminoir	5	2	1	2	7	7	1	—	—	—	—	25
Conducteurs de four de seconde fusion et de four à réchauffer	—	—	1	—	—	—	—	—	—	—	—	1
Couleurs de métaux	2	2	1	2	3	2	—	—	—	—	—	12
Mouleurs et noyauteurs	14	11	3	10	12	5	—	—	—	—	—	55
Tréfileurs et étireurs de métaux	16	15	6	10	28	21	3	—	—	1	—	100
Galvaniseurs, étameurs et autres ouvr. assimilés revêtement métall.	27	33	14	24	29	34	7	3	—	—	—	171
Ouvr. de la prod. métall. n.c.a.	66	73	51	47	144	73	19	3	1	1	2	480
Mécaniciens précision en instruments	7	22	14	11	14	13	2	—	—	—	—	83
Mécaniciens en optique et en prothèse	41	57	27	21	39	36	4	5	2	1	1	234
Armuriers, serruriers de précision	2	6	4	8	15	4	2	—	—	—	—	41
Horlogers	13	20	13	15	29	26	4	5	1	1	1	128
Orfèvres, tailleurs, polisseurs, graveurs en orfèvrerie et joaill.	82	63	25	23	41	32	16	4	5	1	—	292
Bruteurs de diamant	208	94	39	25	38	30	11	—	—	—	—	445
Tailleurs, sertiss. diamant e.a.	651	270	118	67	99	67	14	4	2	2	—	1 294
Ajusteurs, monteurs e.a.	199	290	215	129	208	107	18	3	1	3	4	1 177
Régleurs, conducteurs mach.-outils	192	259	186	242	478	327	52	2	—	4	2	1 744
Outils, modeleurs et traceurs	89	122	89	58	154	90	18	3	2	1	1	627
Mécaniciens, monteurs et réparateurs de véhicules à moteur	135	219	170	169	294	172	56	33	15	8	4	1 275
Mécan. de moteurs d'avions e.a.	—	1	1	—	1	1	1	—	—	—	—	5
Forgerons, conduct. presse à forger	7	18	5	8	31	17	10	3	1	—	1	101
Plombiers et tuyauteurs	40	52	24	38	67	46	14	13	3	2	2	301
Soudeurs et découpeurs	523	617	331	237	334	149	30	4	1	—	1	2 227
Tôliers et chaudronniers	30	28	12	19	32	21	4	1	4	1	2	154
Monteurs de charpentes métalliques et travailleurs sur métaux n.c.a.	1 238	1 863	1 230	1 018	1 890	1 067	186	21	23	7	7	8 550
Électroniciens, électriciens, électriciens-réparateurs e.a.	989	1 091	640	379	535	242	34	3	2	3	2	3 920
Electro-monteurs, électriciens-ajusteurs	2 063	2 289	1 359	960	1 332	585	90	6	3	—	3	8 690
Dépanneurs de radio et télévision	94	56	51	26	22	5	1	—	—	—	—	255
Monteurs téléphon. et télégraph.	47	80	33	21	46	18	2	—	—	—	—	247
Monteurs de lignes électriques	35	56	37	13	30	19	—	1	—	—	—	191
Electriciens d'installation	59	64	41	31	49	34	9	3	2	3	1	296
Opérateurs de stations radio-télévision	—	2	1	2	3	1	2	—	—	—	—	11
Opérateurs d'appareils de cinéma	3	6	9	4	5	9	6	2	1	—	1	46
Electroniciens, électriciens e.a., n.c.a.	411	450	253	181	259	94	10	3	—	1	1	1 663
Charpent.-menuisiers et parquet e.a.	121	125	86	70	120	89	26	21	9	6	10	683
Charpent. de béton, coffreurs boiseurs	1	2	—	—	1	1	—	1	—	—	—	6
Ébénistes	114	142	116	94	127	69	16	5	6	2	1	692
Conducteurs de machine à bois	10	10	4	10	10	6	2	—	—	—	—	52
Scieurs, colleurs e.a.	18	13	7	18	24	17	3	—	—	1	2	103
Ouvriers du traitement des bois	12	20	13	13	22	11	3	1	—	—	—	95
Travailleurs du bois n.c.a.	242	222	152	165	196	153	14	5	2	—	1	1 152
Peintres (construct. et bâtiment).	35	46	34	43	110	85	40	21	6	5	6	431
Autres peintres e.a.	32	39	22	26	49	47	11	1	—	1	—	228
Maçons et carreleurs	45	56	39	42	114	77	29	17	10	3	16	448
Plafonneurs et plâtriers	10	9	6	3	15	4	6	2	—	—	—	55
Bétonneurs et surfaceurs	5	4	5	2	12	8	3	2	1	2	—	44
Calorifugeurs	—	3	—	2	2	1	—	—	1	—	—	9
Vitriers	2	2	—	2	6	3	4	—	—	3	1	23
Couvreurs.	1	3	2	5	8	3	2	2	4	1	1	32
Tailleurs et graveurs de pierre	11	8	4	17	31	21	5	4	3	—	1	105
Autres travailleurs construction n.c.a.	35	34	15	30	51	39	10	8	6	4	2	234
Compositeurs et typographes	20	34	17	14	28	15	4	3	—	—	1	136
Imprimeurs, cond. presses d'impression	258	250	167	132	267	193	80	30	21	10	7	1 415
Clicheurs, stéréotypeurs et galvanoplastes	7	7	2	3	4	2	—	1	—	—	—	26
Graveurs d'imprimerie (photogr. exc.)	8	6	3	3	5	3	—	—	1	—	—	29
Photograpeurs	10	14	6	3	11	7	3	2	1	—	1	58
Rélieurs e.a.	370	351	199	187	324	228	66	6	6	2	2	1 741
Développeurs photogr. chambre noire	8	10	12	6	6	5	1	—	—	—	—	48
Travaill. de l'imprimerie n.c.a.	242	256	121	111	185	111	29	5	2	1	—	1 063
Souffleurs de verre, verriers, biseauteurs, coupeurs, polisseurs	160	185	102	104	203	99	18	3	—	—	—	874
Façonneurs de verres d'optique	2	—	2	3	2	2	—	—	—	—	—	11

SOUS-GROUPE DE PROFESSIONS	Age											Total
	14-19	20-24	25-29	30-34	35-44	45-54	55-59	60-64	65-69	70-74	75 et plus	
Formeurs, presseurs et coupeurs de verre en go- beleterie, flaconn. ....	6	18	18	8	20	12	2	—	—	—	—	84
Pottiers e.a. ....	85	86	66	92	217	128	15	2	3	1	—	695
Conducteurs de fours verrerie, céramique ....	34	30	20	14	40	22	8	—	1	1	—	170
Argenteurs, décorateurs de verre et de céramique. .	51	43	20	24	48	24	6	1	—	—	—	217
Tailleurs sur cristaux, graveurs ....	14	14	4	8	8	5	—	—	—	—	—	53
Autres trav. verre, céram. n.c.a. ....	362	292	161	171	355	184	28	6	—	—	—	1 559
Méuniers, tordeurs d'huile e.a. ....	9	17	15	13	21	15	8	4	2	—	5	109
Boulangers et pâtisseries ....	356	445	409	475	991	749	255	138	51	22	9	3 900
Confiseurs et chocolatiers ....	312	211	110	116	200	150	24	3	2	1	—	1 129
Distill. d'alcool, de spiritueux, brasseurs, ouvriers en vins e.a. ....	49	36	17	33	66	37	20	3	4	1	2	268
Cuiseurs, saleurs, fumeurs e.a. ....	68	66	41	61	119	93	27	4	1	1	—	481
Abatteurs ....	51	51	36	32	71	38	15	5	3	—	2	304
Bouchers, charcutiers e.a. ....	191	353	461	588	1 169	979	407	214	57	22	16	4 457
Ouvr. de laiterie, margarinerie ....	67	71	49	36	99	63	15	1	1	2	1	405
Ouvriers de la production et du raffinage du sucre et ses dérivés ....	2	8	6	4	13	12	7	—	—	—	1	53
Travailleurs du traitement des prod. aliment. et des boissons n.c.a. ....	607	546	358	350	782	555	177	18	5	2	1	3 401
Conducteurs d'appareils de distillation, réaction, raffinage ....	10	13	13	11	20	19	1	1	—	—	—	88
Cuiseurs, grilleurs e.a. de l'industrie chimique. ....	5	10	2	3	5	8	—	—	—	—	—	33
Concasseurs, broyeurs, calandr. e.a. de l'industrie chimique ....	3	3	6	5	7	5	3	—	—	—	—	32
Conducteurs d'appareils de filtrage ....	2	4	4	—	2	6	1	—	—	—	—	19
Travailleurs de la chimie et assimilés n.c.a. ....	131	234	154	116	273	193	34	8	3	2	—	1 148
Préparateurs de pâte à papier ....	53	45	41	19	44	30	10	—	—	—	—	242
Ouvriers papetiers ....	295	262	149	155	291	188	40	5	1	—	—	1 386
Confectionneurs d'art. en papier ....	529	456	263	195	369	194	46	—	3	1	1	2 057
Préparateurs de tabac ....	62	92	42	39	61	42	12	—	—	—	—	350
Cigariers et cigariolociers ....	711	699	397	253	345	157	27	3	—	—	1	2 593
Confectionneurs de cigarettes ....	34	48	25	24	52	33	7	—	1	—	—	224
Ouvriers du tabac n.c.a. ....	296	390	264	198	278	181	60	2	—	1	—	1 670
Vanniers, brosiers e.a. ....	12	22	19	12	23	20	5	1	—	—	—	114
Confectionneurs, vulcanisateurs de pneus Ouvr. de la fabr. d'articles en caoutchouc, en matières plastiques ....	18	26	21	21	35	22	4	1	—	1	—	149
Tanneurs, peaussiers, e.a. ....	535	483	325	262	472	266	43	5	—	—	5	2 396
Facteurs d'instr. de musique e.a. ....	67	63	47	38	86	70	20	2	—	1	—	394
Ouvr. de fabric. des films, photos ....	—	—	—	2	2	—	—	—	—	—	—	4
Ouvr. de la fabric. prod. en béton, asbeste-ciment et d'agglomérés ....	21	71	32	8	30	11	6	—	1	—	—	180
Artisans, ouvriers de métier et ouvriers à la produc- tion n.c.a. ....	27	34	25	21	41	19	6	—	—	—	—	173
Emballeurs, capsuleurs, étiqueteurs e.a. ....	1 223	1 290	723	579	949	453	88	13	6	3	4	5 331
Conducteurs de turbine ....	4 262	3 979	2 184	1 823	3 655	2 233	442	44	8	9	2	18 641
Conducteurs de machines n.c.a. ....	—	1	1	2	—	1	—	—	—	—	—	5
Conduct. grues, appar. de levage ....	21	33	29	39	65	36	1	—	—	—	2	226
Conducteurs de mach. de terrassement et de con- struction n.c.a. ....	2	9	12	14	19	5	2	1	2	—	1	67
Conduct. d'appar. de manutention ....	2	3	2	4	3	—	—	—	—	—	—	14
Dockers, chargeurs, déchargeurs ....	5	8	6	5	5	6	1	1	—	—	2	39
Manutentionnaires ....	—	5	7	5	8	11	4	2	1	1	—	44
Huileurs et graisseurs ....	2 027	1 988	1 086	961	2 023	1 372	390	58	22	9	9	9 945
Manœuvres n.c.a. ....	—	2	2	1	1	—	—	—	—	—	—	6
<b>Total:</b>	<b>2 956</b>	<b>3 024</b>	<b>1 807</b>	<b>1 791</b>	<b>3 584</b>	<b>2 414</b>	<b>619</b>	<b>145</b>	<b>51</b>	<b>16</b>	<b>11</b>	<b>16 418</b>
<b>9 - TRAVAILLEURS SPÉCIALISÉS DES SER- VICES, DES SPORTS ET ACTIVITÉS RÉCRÉATIVES</b>												
Policiers et gendarmes ....	4	7	5	7	16	11	1	4	2	—	3	60
Gardiens e.a., n.c.a. ....	12	37	35	55	133	118	49	29	19	13	11	511
Intendants, gouvernantes ....	788	1 224	561	571	1 320	1 102	508	125	60	21	18	6 298
Cuisiniers ....	576	788	645	898	2 557	2 505	838	256	69	23	9	9 164
Femmes et valets de chambre, domestiques e.a. ....	4 911	2 974	1 259	1 088	2 438	2 509	1 132	352	115	55	38	16 871
Garçons de salle, serveurs e.a. ....	884	1 415	1 154	1 087	2 190	1 791	508	100	32	10	5	9 176
Concierges d'immeuble et sacristains ....	54	473	611	727	1 767	2 219	1 004	481	164	55	16	7 571
Hommes de peine, nettoyeurs e.a. ....	4 689	6 041	5 275	7 075	18 810	16 239	5 635	1 586	390	105	42	65 887
Personnels de réception e.a. ....	89	298	177	101	169	146	50	16	6	5	2	1 059

SOUS-GROUPE DE PROFESSIONS	Age											Total
	14-19	20-24	25-29	30-34	35-44	45-54	55-59	60-64	65-69	70-74	75 et plus	
Coiff., spéc. soins beauté e.a. ....	3 749	4 928	3 661	2 125	2 615	1 599	596	191	52	18	8	19 542
Blanchisseurs, dégraisseurs, presseurs, teintur. de vêtements .....	2 718	2 705	1 665	1 615	3 223	2 255	650	157	47	22	17	15 074
Photographes e.a. ....	45	65	41	51	133	95	39	17	17	3	2	508
Entrepr., pompes funèbres .....	1	9	7	17	36	58	19	13	11	2	5	178
Athlètes, sportifs, e.a. ....	12	21	19	13	31	15	6	2	2	—	—	121
Guides .....	1	5	2	5	2	6	—	2	—	—	—	23
Hôtesse de l'air, stewards e.a. ....	3	115	166	84	62	4	—	—	—	—	—	434
Autres professions de services, n.c.a. ....	66	125	104	112	287	281	112	56	23	12	5	1 183
<b>Total:</b>	<b>18 602</b>	<b>21 230</b>	<b>15 387</b>	<b>15 631</b>	<b>35 789</b>	<b>30 953</b>	<b>11 147</b>	<b>3 387</b>	<b>1 009</b>	<b>344</b>	<b>181</b>	<b>153 660</b>
<b>11 - PERSONNES ACTIVES AVEC PROFESSION INCONNUE</b>												
Handicapées trav. atelier protégé .....	70	119	47	22	51	27	9	1	2	1	—	349
Pers. actives avec profession inconnue .....	371	712	583	445	841	776	263	142	80	49	36	4 298
<b>Total:</b>	<b>441</b>	<b>831</b>	<b>630</b>	<b>467</b>	<b>892</b>	<b>803</b>	<b>272</b>	<b>143</b>	<b>82</b>	<b>50</b>	<b>36</b>	<b>4 647</b>
<b>Total général:</b>	<b>120 729</b>	<b>208 118</b>	<b>137 589</b>	<b>113 280</b>	<b>214 633</b>	<b>160 034</b>	<b>52 706</b>	<b>21 677</b>	<b>9 309</b>	<b>4 247</b>	<b>3 165</b>	<b>1 045 487</b>

SOUS-GROUPE DE PROFESSIONS	Age											Total
	14-19	20-24	25-29	30-34	35-44	45-54	55-59	60-64	65-69	70-74	75 et plus	
<b>0 - PROFESSIONS SCIENTIFIQUES, TECHNIQUES, LIBÉRALES E.A.</b>												
Architectes et urbanistes .....	3	272	782	905	1 471	1 010	580	477	230	98	64	5 892
Ingénieurs et ingénieurs techniciens .....	6	2 240	5 882	4 728	5 951	3 027	1 044	809	240	80	46	24 053
Géomètres .....	31	196	210	180	400	247	159	112	61	11	16	1 623
Chimistes .....	22	305	514	402	514	348	93	83	15	3	6	2 305
Physiciens .....	—	20	38	40	45	15	2	2	—	—	1	163
Spéc. physico-chimiques n.c.a. ....	3	103	140	123	106	67	14	6	4	3	2	571
Vétérinaires .....	—	14	129	189	327	239	85	38	28	18	9	1 076
Biologistes, naturalistes e.a. ....	1	40	51	39	54	28	9	3	2	—	—	227
Agronomes et spécial. assimilés .....	1	32	46	64	134	87	18	16	5	—	—	403
Techniciens biologie, agronomie n.c.a. ....	—	23	14	27	30	23	11	5	1	—	1	135
Médecins et chirurgiens .....	8	139	1 843	2 225	4 219	2 968	1 091	774	552	320	182	14 321
Dentistes .....	3	77	284	332	492	362	154	129	84	51	28	1 996
Pharmaciens .....	17	300	696	696	1 468	1 629	589	309	150	72	56	5 982
Optométriciens, opticiens .....	15	49	81	80	125	83	21	21	4	4	5	488
Masseurs, kinésithérapeutes e.a. ....	12	1 004	971	688	564	230	75	43	16	3	1	3 607
Assistants en pharmacie .....	239	956	478	310	497	428	132	88	22	2	4	3 156
Infirmiers (ières) et gardes malades diplômés, sages-femmes .....	1 448	10 555	5 996	4 127	5 931	4 231	1 488	602	150	61	47	34 636
Infirmiers (ières) et gardes-malades non diplômés ..	1 104	2 645	1 592	1 508	3 066	2 485	950	458	141	51	30	14 030
Spec. probl. nutrition, diététic. ....	3	110	50	17	10	7	1	1	—	—	—	199
Spec. et techn. paramédicaux n.c.a. ....	66	429	277	203	351	271	99	37	24	10	5	1 772
Professeurs d'université et de l'enseign. tech. (3 <sup>e</sup> degré) .....	1	357	668	621	862	571	180	164	129	6	7	3 566
Prof. enseignement secondaire .....	134	12 286	19 747	17 043	19 699	10 851	3 272	1 614	377	97	41	85 161
Instituteurs, institutrices .....	975	12 390	12 135	9 158	9 907	9 864	2 357	1 146	250	44	24	58 250
Personnel de l'éducation pré-scolaire (enseignement frèbel) .....	294	4 559	3 741	3 368	2 316	2 046	542	295	93	14	5	17 273
Personnel enseignant d'éducation spéciale .....	51	348	207	99	126	81	29	9	1	1	1	953
Inspecteurs de l'enseignement .....	2	3	5	6	62	136	61	46	9	—	—	330
Personnel enseignant n.c.a. ....	242	1 418	1 321	1 558	2 752	3 082	1 061	588	170	34	17	12 243
Prêtres, membres d'ordres religieux .....	9	89	360	681	1 874	2 576	1 380	1 032	499	267	163	8 930
Avocats, avoués, procureurs et conseils juridiques ..	1	284	685	563	1 254	859	386	284	217	90	93	4 716
Juges et magistrats .....	—	3	19	70	267	302	199	145	91	5	4	1 105
Notaires et candidats-notaires .....	—	8	101	136	449	299	162	110	82	36	12	1 395
Juristes n.c.a. ....	1	21	54	75	236	227	118	99	47	21	15	914
Sculpteurs, artistes peintres, artistes dessinateurs e.a.	35	130	233	256	369	336	230	183	56	59	29	1 916
Décorateurs, étalagistes, dessinateurs, créateurs de modèles e.a. ....	204	825	746	496	790	532	180	125	37	21	12	3 968
Écrivains, journalistes e.a. ....	8	287	463	362	688	604	212	135	90	43	25	2 917
Acteurs, musiciens, danseurs e.a. ....	81	508	663	566	923	789	312	222	88	26	18	4 196
Dessinateurs .....	620	4 375	3 862	2 782	4 161	2 312	641	481	44	16	4	19 298
Autres techniciens n.c.a. ....	876	7 311	6 568	4 473	6 456	3 775	1 071	695	97	26	19	31 367
Experts-comptables, comptables, compt. ....	164	1 532	1 652	1 434	2 996	2 878	1 017	818	331	135	65	13 022
Assistants sociaux e.a. ....	51	1 181	1 048	695	1 049	514	151	56	5	—	1	4 751
Archivistes, bibliothécaires et conservateurs de musée	7	104	145	152	310	274	110	81	25	12	10	1 230
Économistes, statisticiens, mathématiciens et actuaires .....	2	58	125	101	161	90	36	16	11	5	3	608
Analystes de systèmes .....	7	193	377	215	185	53	8	6	2	—	—	1 046
Techniciens des statist. et mathématiciens .....	64	980	933	375	370	114	15	6	3	1	—	2 861
Traducteurs et interprètes .....	8	306	352	221	327	319	104	62	36	14	10	1 759
Prof. libér., techniciens e.a., n.c.a. ....	4	433	822	459	416	221	71	44	24	13	12	2 519
<b>Total:</b>	<b>6 823</b>	<b>69 498</b>	<b>77 106</b>	<b>62 848</b>	<b>84 760</b>	<b>61 490</b>	<b>20 520</b>	<b>12 475</b>	<b>4 543</b>	<b>1 773</b>	<b>1 093</b>	<b>402 929</b>
<b>1 - CHEFS D'ENTREPRISE, DIRECTEURS ET CADRES ADMINISTRATIFS SUPÉRIEURS</b>												
Chefs d'entreprise sect. privé (sauf agriculture, commerce, hôtels, restaurants, cafés) e.a. ....	69	549	1 340	2 290	7 116	6 432	3 017	2 422	1 412	701	508	25 856
Directeurs et cadres administratifs supérieurs du secteur privé (sauf agr., comm., hôtels, rest., cafés).	15	500	1 742	2 829	8 005	6 834	2 548	2 013	862	351	250	25 949
Directeurs et cadres admin. supér. dans comm. de gros et de détail .....	6	240	742	1 070	2 871	2 343	771	568	200	122	56	8 989
Directeurs et cadres admin. supér. d'hôtels, de restaurants et de cafés .....	1	12	32	40	79	63	26	11	8	1	1	274
Chefs d'empl. de bureau sect. privé .....	99	4 001	9 796	11 517	24 850	18 839	6 092	3 925	377	101	35	79 632
Membres des corps législatifs .....	—	4	17	38	118	180	86	83	52	30	20	628

SOUS-GROUPE DE PROFESSIONS	Age											Total
	14-19	20-24	25-29	30-34	35-44	45-54	55-59	60-64	65-69	70-74	75 et plus	
Directeurs et cadres dirigeants de l'administration publique .....	—	27	96	181	617	1 019	515	371	34	9	7	2 876
Agents administratifs supérieurs de l'administration publique .....	4	174	357	540	2 025	2 674	1 062	690	85	21	16	7 648
Chefs d'empl. de l'admin. publ. ....	17	322	713	1 181	4 212	5 229	1 665	957	49	10	1	14 356
<b>Total:</b>	<b>211</b>	<b>5 829</b>	<b>14 835</b>	<b>19 686</b>	<b>49 893</b>	<b>43 613</b>	<b>15 782</b>	<b>11 040</b>	<b>3 079</b>	<b>1 346</b>	<b>894</b>	<b>166 208</b>
<b>2 – EMPLOYÉS DE BUREAU</b>												
Employés de compt., caissiers e.a. ....	2 552	8 002	5 605	4 203	7 829	5 883	2 285	1 535	318	97	25	38 334
Sténogr., dactylogr. et télétypistes .....	4 752	11 080	5 491	3 170	5 005	2 735	812	301	79	13	11	33 449
Opérateurs de machines de bureau .....	60	285	192	134	162	83	16	14	4	—	1	951
Perforatrices de cartes et rubans .....	763	1 637	840	456	533	198	45	13	—	1	—	4 486
Opérateurs mach. d'informatique .....	292	1 187	895	582	853	397	71	31	2	4	—	4 314
Autres employés de bureau .....	26 796	80 061	54 985	41 823	79 190	63 085	22 819	13 783	1 776	564	281	385 163
<b>Total:</b>	<b>35 215</b>	<b>102 252</b>	<b>68 008</b>	<b>50 368</b>	<b>93 572</b>	<b>72 381</b>	<b>26 048</b>	<b>15 677</b>	<b>2 179</b>	<b>679</b>	<b>318</b>	<b>466 697</b>
<b>3 – COMMERÇANTS, PERSONNEL COMMERCIAL, VENDEURS E.A.</b>												
Commerçants de gros .....	467	1 517	2 016	2 786	8 106	7 792	3 545	2 672	1 304	660	406	31 271
Commerçants de détail .....	2 157	7 792	11 404	15 390	40 898	37 876	17 213	12 493	5 638	2 795	1 931	155 587
Hôteliers, restaurat., cafetiers .....	755	2 684	4 627	5 638	14 679	13 968	5 590	3 663	1 719	828	627	54 778
Agents et inspecteurs d'assurance .....	52	561	1 052	1 337	3 228	2 649	1 167	849	540	313	198	11 946
Agents immobiliers .....	4	43	115	130	314	294	138	97	63	37	21	1 256
Courtiers en valeurs .....	2	15	22	31	102	103	60	97	81	65	37	615
Vendeurs aux enchères e.a. ....	10	11	8	10	21	14	12	7	4	3	—	100
Autres courtiers, intermédiaires, et agents de vente de services .....	17	165	333	373	723	616	271	229	132	71	69	2 999
Voyageurs et représent. de comm. ....	165	3 187	4 973	5 110	9 813	7 856	3 060	2 127	605	227	98	37 221
Techniciens et inspect. commerciaux .....	21	441	874	892	1 690	1 320	452	311	107	32	29	6 169
Personnel de vente, employés de magasin, démonstrat. e.a., n.c.a. ....	11 669	12 380	7 077	5 834	11 434	7 604	2 129	734	162	51	23	59 097
Marchands ambulants e.a. ....	180	382	496	685	1 705	1 462	702	486	154	52	32	6 336
Chefs de vente .....	16	185	352	417	872	564	152	54	8	5	—	2 625
Acheteurs et chefs acheteurs .....	5	73	169	160	265	204	62	31	2	2	1	974
<b>Total:</b>	<b>15 520</b>	<b>29 436</b>	<b>33 518</b>	<b>38 793</b>	<b>93 850</b>	<b>82 322</b>	<b>34 553</b>	<b>23 850</b>	<b>10 519</b>	<b>5 141</b>	<b>3 472</b>	<b>370 974</b>
<b>4 – AGRICULTEURS, PÊCHEURS, BÛCHERONS ET ASSIMILÉS</b>												
Directeurs et chefs d'exploitations agricoles, horticoles et d'élevage .....	—	7	17	9	26	22	9	11	2	1	—	104
Agriculteurs et agriculteurs-éleveurs .....	5 398	7 698	6 815	10 414	31 734	31 121	16 114	13 180	3 068	1 273	764	127 579
Horticulteurs-floriculteurs .....	241	504	469	587	1 369	1 211	558	457	122	54	33	5 605
Horticulteurs-maraîchers .....	246	338	395	459	1 212	1 042	536	412	85	18	10	4 753
Horticulteurs-fruïtiers .....	51	124	155	185	764	781	463	397	161	67	46	3 194
Horticulteurs-pépiniéristes .....	20	40	52	60	165	118	63	66	16	6	4	610
Agriculteurs-horticulteurs n.c.a. ....	24	30	20	31	75	78	42	24	7	5	2	338
Éleveurs de bétail .....	29	72	85	144	451	374	180	133	74	19	20	1 581
Aviculteurs .....	37	61	93	146	432	330	142	108	21	2	10	1 382
Autres éleveurs n.c.a. ....	10	10	8	25	56	50	14	20	8	3	—	204
Entrepr. agriculture, horticulture .....	18	44	66	83	157	141	60	43	7	4	1	624
Ouvriers agricoles et l'élevage .....	443	493	402	431	1 307	1 291	627	540	34	6	4	5 578
Ouvriers horticoles .....	755	972	579	735	1 668	1 892	1 193	966	43	11	7	8 821
Autres ouv. des activ. annexes à l'agric., l'élevage et l'horticulture .....	8	24	20	21	41	36	12	12	1	—	—	175
Pêcheurs en mer et côtiers .....	168	181	165	141	261	190	64	27	9	7	4	1 217
Autres pêcheurs, travail. assim. ....	13	15	21	16	22	22	12	12	3	1	1	138
Bûcherons et travail. forestiers .....	149	245	218	256	727	688	278	209	14	7	3	2 794
<b>Total:</b>	<b>7 610</b>	<b>10 858</b>	<b>9 580</b>	<b>13 743</b>	<b>40 467</b>	<b>39 387</b>	<b>20 367</b>	<b>16 617</b>	<b>3 675</b>	<b>1 484</b>	<b>909</b>	<b>164 697</b>
<b>5 – MINEURS, CARRIERS ET ASSIMILÉS</b>												
Mineurs et assimilés .....	534	1 059	1 876	5 556	13 880	8 065	1 655	304	14	5	1	32 949
Carriers et assimilés .....	121	197	167	257	765	823	489	311	8	3	1	3 142

SOUS-GROUPE DE PROFESSIONS	Age											Total
	14-19	20-24	25-29	30-34	35-44	45-54	55-59	60-64	65-69	70-74	75 et plus	
Extract. d'argile, sable, gravier .....	5	7	3	16	33	26	7	10	3	—	—	110
Extracteurs de chaux et de tourbe .....	1	2	2	6	11	8	1	3	—	—	—	34
Foreurs, sondeurs et assimilés .....	3	3	4	6	12	8	1	4	—	—	—	41
Ouvriers spéc. dans l'enrich. minerais .....	—	4	7	6	11	14	6	7	—	1	—	56
<b>Total:</b>	<b>664</b>	<b>1 272</b>	<b>2 059</b>	<b>5 847</b>	<b>14 712</b>	<b>8 944</b>	<b>2 159</b>	<b>639</b>	<b>25</b>	<b>9</b>	<b>2</b>	<b>36 332</b>
<b>6 - PROFESSIONS DES TRANSPORTS ET DES COMMUNICATIONS</b>												
Command. de bateau, offic. de pont et pilotes (navigation maritime) .....	24	172	260	268	439	292	110	70	14	7	3	1 659
Officiers mécan. (navig. maritime) .....	20	167	116	92	153	78	27	17	—	—	—	670
Bateliers, pilotes (navig. fluv.) .....	429	838	847	925	1 919	1 883	809	582	221	102	66	8 621
Matelots, mousses, machinistes et chauff. de navire (navig. marit.) .....	352	475	458	351	681	467	157	107	7	4	3	3 062
Matelots-bateliers et machinistes (navigation fluviale) .....	108	164	111	122	205	160	79	65	15	4	2	1 035
Pilotes d'avion et navig. de bord .....	2	45	91	89	370	149	15	5	2	—	—	768
Mécaniciens de bord (aviation) .....	1	4	9	7	71	17	—	—	—	—	—	109
Conducteurs et chauff. de locom. ....	138	566	357	257	857	1 915	888	192	6	2	2	5 180
Conduct., conduct.-recev. tramway .....	23	201	199	184	486	1 028	373	188	5	—	—	2 687
Conducteurs et conducteurs-receveurs d'autobus ..	9	512	832	961	2 154	1 568	490	183	23	8	4	6 744
Autres conducteurs de véhicule à moteur (sauf autobus) .....	1 424	10 788	14 475	15 869	31 662	19 641	6 738	4 114	428	135	33	105 307
Autres conducteurs n.c.a. ....	30	64	61	63	112	94	42	14	1	1	—	482
Chefs de gare .....	8	31	75	128	490	824	111	38	1	—	—	1 706
Contrôleurs, inspecteurs (chem. fer) .....	14	23	11	13	147	415	83	35	1	2	—	744
Contrôleurs, inspecteurs (tramway, autobus) .....	1	2	7	11	71	123	60	40	1	—	—	316
Autres contrôleurs et inspecteurs des transports n.c.a. ....	1	14	11	28	128	273	71	12	—	—	—	538
Dirigeants circulation (marit., fluv.) .....	2	19	31	34	81	65	38	32	2	—	—	304
Dirigeants circulation (aérienne) .....	—	23	36	27	58	19	7	3	—	—	—	173
Chefs de train et gardes-convoi .....	45	83	7	30	201	476	82	11	—	—	—	935
Dispatchers (chemin de fer) .....	45	170	108	123	467	711	275	74	—	2	—	1 975
Signaleurs, gardes-cabines, gardes-barrières e.a. (chemin de fer) .....	30	114	116	213	1 362	1 900	521	147	4	—	2	4 409
Dispatchers, régleurs circulation n.c.a. ....	22	75	129	146	431	536	314	265	10	2	—	1 930
Receveurs de tramway et d'autobus .....	5	26	29	14	55	139	72	37	2	2	—	381
Travailleurs des transp. n.c.a. ....	726	750	394	414	1 265	1 739	732	386	11	5	3	6 425
Chefs de bureau de P.T.T. ....	7	62	173	214	519	537	283	167	3	1	1	1 967
Officiers-radio et opérateurs des radio-communications .....	1	9	11	11	43	20	8	3	—	—	—	106
Téléphonistes et télégraphistes .....	299	896	577	458	979	710	285	138	11	2	2	4 357
Facteurs et porteurs de télégr. ....	1 912	2 590	1 523	1 773	3 575	2 803	1 296	744	6	3	1	16 226
Messagers .....	429	155	156	103	225	218	118	73	4	2	2	1 485
Travailleurs des communic. n.c.a. ....	28	81	51	57	130	131	59	49	—	—	—	586
<b>Total:</b>	<b>6 135</b>	<b>19 119</b>	<b>21 261</b>	<b>22 985</b>	<b>49 336</b>	<b>38 931</b>	<b>14 143</b>	<b>7 791</b>	<b>778</b>	<b>284</b>	<b>124</b>	<b>180 887</b>
<b>7/8 - ARTISANS, TRAVAILLEURS INDUSTRIES MANUFACTURIÈRES, CONSTRUCTION ET MANŒUVRES N.C.A.</b>												
Agents de maîtrise et assimilés .....	391	4 602	7 937	10 180	27 004	22 041	8 208	4 862	187	33	20	85 465
Préparateurs de fibres .....	469	432	301	370	1 019	954	485	355	9	3	1	4 398
Fileurs et bobineurs .....	4 069	3 197	2 138	2 140	4 188	2 882	923	408	4	5	1	19 955
Tisserands, et préparateurs de métiers à tisser .....	2 012	2 097	1 634	1 822	3 344	2 737	1 915	1 166	27	11	11	16 776
Tricoteurs, régl. mét. à tricoter .....	862	814	449	369	701	449	160	61	7	2	5	3 879
Metteurs en cartes pour tissus .....	20	25	19	22	41	49	24	14	—	—	—	214
Blanchisseurs, teinturiers et finisseurs de produits textiles .....	644	593	396	471	1 233	1 176	639	407	3	2	1	5 565
Ouvr. de prod. textiles e.a., n.c.a. ....	4 852	4 201	2 469	2 286	4 884	3 838	1 567	963	32	10	6	25 108
Tailleurs, couturières, e.a. ....	5 424	6 245	3 090	2 514	5 877	5 076	1 851	943	195	68	40	31 323
Fourreurs et travailleurs assimilés .....	66	69	48	50	158	174	99	71	20	7	8	770
Modistes et chapeliers .....	88	105	46	38	140	158	101	44	21	17	4	762
Garnisseurs, travailleurs assimilés .....	809	1 034	636	607	1 110	640	293	176	21	7	2	5 335
Patronniers, traceurs et coupeurs .....	484	781	416	273	494	334	90	51	9	2	1	2 935
Couseurs, brodeurs de prod. text. ....	13 911	13 034	5 811	3 663	5 906	3 237	891	262	59	25	14	46 813
Autres professions de la fabrication d'articles textiles n.c.a. ....	529	428	260	185	364	291	85	30	12	3	2	2 189
Bottiers et cordonniers réparateurs .....	185	250	241	302	929	911	495	380	74	32	17	3 816
Coupeurs, monteurs, couseurs e.a. ....	1 271	1 200	877	816	1 739	972	322	187	13	4	1	7 402

SOUS-GROUPE DE PROFESSIONS	Age											Total
	14-19	20-24	25-29	30-34	35-44	45-54	55-59	60-64	65-69	70-74	75 et plus	
Ouvriers de la maroquinerie e.a.	482	332	211	180	398	332	138	110	22	8	7	2 220
Selliers, bourreliers e.a. de la fabrication d'art. en cuir n.c.a.	185	148	101	92	253	259	130	91	6	4	2	1 271
Conducteurs de four de métallurgie.	133	419	399	515	1 431	1 037	356	181	9	—	3	4 483
Recuseurs, trempeurs et ouvriers du traitement thermique des métaux	11	22	26	33	69	46	26	11	—	—	—	244
Lamineurs, opérateurs de laminoir	200	658	518	606	1 531	866	300	143	2	—	1	4 825
Conducteurs de four de seconde fusion et de four à réchauffer	4	14	6	8	23	19	6	4	—	—	—	84
Couleurs de métaux	54	138	145	177	405	268	97	54	—	1	—	1 339
Mouleurs et noyauteurs	335	447	283	325	880	617	293	186	3	2	4	3 375
Tréfileurs et étireurs de métaux	213	471	378	410	818	521	180	111	1	3	—	3 106
Galvaniseurs, étameurs et autres ouvr. assimilés revêtement métall.	107	133	119	158	314	300	106	62	4	1	—	1 304
Ouvr. de la prod. métall. n.c.a.	925	1 824	1 436	1 633	3 811	2 760	1 040	549	11	4	6	13 999
Mécaniciens précision en instruments	36	75	83	50	104	96	26	21	5	—	—	497
Mécaniciens en optique et en prothèse	189	355	267	202	429	353	135	77	37	5	1	2 050
Armuriers, serruriers de précision	17	50	59	73	163	90	49	44	6	7	2	560
Horlogers	52	134	141	181	636	422	187	126	57	22	25	1 983
Orfèvres, tailleurs, polisseurs, graveurs en orfèvrerie et joaill.	226	296	194	176	460	221	118	70	34	10	7	1 812
Bruteurs de diamant	436	368	241	216	329	298	194	101	5	2	3	2 193
Tailleurs, sertiss. diamant e.a.	1 775	1 523	1 192	953	1 559	1 539	982	441	41	10	8	10 023
Ajusteurs, monteurs e.a.	2 526	5 452	3 868	3 559	6 806	5 377	2 084	1 271	39	13	12	31 007
Régleurs, conducteurs mach.-outils	3 003	5 035	3 125	2 529	5 258	4 089	1 398	951	34	6	8	25 436
Outils, modéleurs et traceurs	3 334	7 059	5 138	4 127	7 658	5 623	2 101	1 428	57	13	5	36 543
Mécaniciens, monteurs et réparateurs de véhicules à moteur	7 409	11 018	7 574	5 988	10 510	6 872	2 736	1 874	311	106	47	54 445
Mécan. de moteurs d'avions e.a.	18	65	135	168	421	193	41	30	1	—	—	1 072
Forgers, conduct. presse à forger	445	534	410	476	1 370	1 300	814	702	73	22	12	6 158
Plombiers et tuyauteurs	4 181	5 711	4 091	3 624	6 331	4 012	1 925	1 290	150	38	21	31 374
Soudeurs et découpeurs	4 068	7 002	4 912	4 435	7 712	5 465	1 600	793	23	9	2	36 021
Tôliers et chaudronniers	1 514	2 109	1 439	1 296	2 247	1 672	766	495	41	8	5	11 592
Monteurs de charpentes métalliques et travailleurs sur métaux n.c.a.	9 873	15 845	10 927	10 352	20 509	14 673	5 915	3 921	157	57	41	92 270
Électriciens, électriciens, électriciens-réparateurs e.a.	3 684	8 157	5 741	3 996	6 381	4 013	1 506	1 095	85	24	10	34 692
Electro-monteurs, électriciens-ajusteurs	3 256	5 159	3 435	2 583	4 197	2 347	752	415	22	10	6	22 182
Dépanneurs de radio et télévision	207	392	342	249	335	170	46	39	6	—	—	1 786
Monteurs téléphon. et télégraph.	290	1 035	852	484	861	666	319	219	2	—	—	4 728
Monteurs de lignes électriques	126	249	219	146	301	226	103	53	2	—	—	1 425
Electriciens d'installation	2 041	4 105	2 752	2 024	3 129	1 959	901	672	73	24	10	17 690
Opérateurs de stations radio-télévision	—	11	29	24	49	18	7	2	—	—	—	140
Opérateurs d'appareils de cinéma	15	83	119	63	140	135	65	35	13	7	2	677
Electroniciens, électriciens e.a., n.c.a.	665	1 067	683	502	846	426	150	80	4	2	1	4 426
Charpent.-menuisiers et parquet e.a.	6 107	8 325	6 178	6 255	12 345	8 556	4 909	4 400	255	72	50	57 452
Charpent. de béton, coffreurs boiseurs	177	349	302	286	463	302	117	87	—	—	—	2 083
Ébénistes	2 431	2 667	1 970	1 855	3 554	2 286	1 329	1 236	84	24	22	17 458
Conducteurs de machine à bois	78	63	52	73	138	109	67	66	4	1	—	651
Scieurs, colleurs e.a.	325	288	197	269	581	567	285	206	9	6	6	2 739
Ouvriers du traitement des bois	84	74	55	57	105	87	39	37	1	1	—	540
Travailleurs du bois n.c.a.	1 448	1 080	704	787	1 498	1 252	566	435	20	3	4	7 797
Peintres (construct. et bâtiment)	1 757	2 936	2 712	2 900	6 139	5 408	2 952	1 992	174	46	23	27 039
Autres peintres e.a.	323	648	580	643	1 093	921	372	235	15	3	3	4 836
Maçons et carrelers	4 937	8 387	7 797	9 798	22 336	14 518	7 192	5 645	237	74	36	80 957
Plafonneurs et plâtriers	566	1 072	1 070	1 353	2 902	1 628	945	790	44	8	7	10 385
Bétonneurs et surfaceurs	330	613	536	645	1 554	1 229	648	413	15	6	1	5 990
Calorifugeurs	78	104	85	74	192	104	45	34	4	3	—	723
Vitriers	131	145	137	139	212	198	127	87	22	6	2	1 206
Couvreurs	320	539	456	445	879	498	234	197	35	12	5	3 620
Tailleurs et graveurs de pierre	282	425	400	598	1 196	939	480	418	35	13	7	4 793
Autres travailleurs construction n.c.a.	1 698	2 944	2 305	2 694	6 617	6 631	3 525	2 496	50	12	9	28 981
Compositeurs et typographes	345	894	648	570	980	729	329	268	17	3	3	4 786
Imprimeurs, cond. presses d'impression	1 790	2 725	2 034	1 788	3 209	2 349	1 132	814	144	70	44	16 099
Clicheurs, stéréotypeurs et galvanoplastes	25	59	72	47	94	55	27	20	2	—	—	401
Graveurs d'imprimerie (photogr. exc.)	31	49	43	32	58	30	12	13	2	1	1	272
Photogreveurs	100	218	182	148	277	128	72	43	8	2	1	1 179
Relieurs e.a.	497	521	319	320	627	468	185	120	18	6	6	3 087
Développeurs photogr. chambre noire	13	40	45	32	47	19	5	5	1	—	1	208
Travail. de l'imprimerie n.c.a.	434	520	317	268	527	387	143	82	8	5	1	2 692
Souffleurs de verre, verriers, biseauteurs, coupeurs, polisseurs	942	1 060	731	816	1 476	902	456	284	10	4	3	6 684
Façonneurs de verres d'optique	4	5	4	7	10	11	3	1	—	—	—	45



SOUS-GROUPE DE PROFESSIONS	Age											
	14-19	20-24	25-29	30-34	35-44	45-54	55-59	60-64	65-69	70-74	75 et plus	Total
Formeurs, presseurs et coupeurs de verre en go- beleterie, flaconn. ....	52	90	69	77	95	57	22	14	1	—	—	477
Pottiers e.a. ....	619	618	471	531	1 356	1 031	428	388	18	4	1	5 465
Conducteurs de fours verrerie, céramique ....	136	168	142	143	337	261	99	69	2	1	—	1 358
Argenteurs, décorateurs de verre et de céramique..	70	73	46	51	94	57	18	16	2	1	—	428
Tailleurs sur cristaux, graveurs .....	32	35	12	17	28	29	8	1	—	—	—	162
Autres trav. verre, céram. n.c.a. ....	1 238	1 234	753	832	1 587	911	348	186	6	—	2	7 097
Meuniers, tordeurs d'huile e.a. ....	93	164	162	230	575	541	288	209	41	7	10	2 320
Boulangers et pâtisseries .....	3 252	3 151	2 603	2 811	5 464	4 370	1 969	1 187	231	67	38	25 143
Confiseurs et chocolatiers .....	510	354	216	236	468	415	155	99	8	6	2	2 469
Distill. d'alcool, de spiritueux, brasseurs, ouvriers en vins e.a. ....	267	382	295	391	1 107	997	574	424	32	10	13	4 492
Cuiseurs, saleurs, fumeurs e.a. ....	184	155	131	143	269	252	96	65	4	2	1	1 302
Abatteurs .....	371	345	304	320	635	612	264	143	16	6	6	3 022
Bouchers, charcutiers e.a. ....	2 979	3 698	3 372	3 350	5 398	4 891	2 488	1 455	325	90	52	28 098
Ouvr. de laiterie, margarinerie .....	250	285	215	282	720	589	251	160	11	2	2	2 767
Ouvriers de la production et du raffinage du sucre et ses dérivés .....	39	60	50	80	281	255	159	98	2	1	1	1 026
Travailleurs du traitement des prod. aliment. et des boissons n.c.a. ....	1 250	1 184	823	850	2 106	1 800	778	500	31	10	6	9 338
Conducteurs d'appareils de distillation, réaction, raffinage .....	37	99	108	110	281	242	85	39	5	3	1	1 010
Cuiseurs, grilleurs e.a. de l'industrie chimique .....	13	40	33	42	126	100	44	44	4	—	1	447
Concasseurs, broyeurs, calandr. e.a. de l'industrie chimique .....	16	33	46	44	82	71	30	19	—	—	—	341
Conducteurs d'appareils de filtrage .....	3	22	41	37	76	69	26	12	—	1	—	287
Travailleurs de la chimie et assimilés n.c.a. ....	274	906	785	868	1 850	1 278	486	290	18	6	3	6 764
Préparateurs de pâte à papier .....	106	128	90	79	160	111	43	32	1	—	—	750
Ouvriers papetiers .....	540	720	476	537	1 038	781	327	178	11	1	1	4 610
Confectionneurs d'art. en papier .....	932	957	595	603	1 089	751	322	231	13	5	2	5 500
Préparateurs de tabac .....	71	106	49	50	80	79	27	14	1	—	1	478
Cigariers et cigariillociers .....	794	730	416	265	365	187	60	29	—	2	1	2 849
Confectionneurs de cigarettes .....	40	57	31	28	68	48	15	8	—	1	—	296
Ouvriers du tabac n.c.a. ....	351	453	291	233	368	275	98	53	2	1	—	2 125
Vanniers, brossiers e.a. ....	42	59	71	52	110	103	62	66	7	2	1	575
Confectionneurs, vulcanisateurs de pneus .....	117	209	150	161	239	155	50	31	4	1	—	1 117
Ouvr. de la fabr. d'articles en caoutchouc, en matières plastiques .....	1 242	1 378	924	872	1 706	1 221	439	243	9	3	6	8 043
Tanneurs, peaussiers, e.a. ....	168	152	131	133	333	270	144	114	4	2	3	1 454
Facteurs d'instr. de musique e.a. ....	7	10	8	11	31	19	16	13	5	—	3	123
Ouvr. de fabric. des films, photos .....	30	177	168	299	573	288	94	78	2	—	—	1 709
Ouvr. de la fabric. prod. en béton, asbeste-ciment et d'agglomérés .....	232	323	258	271	642	549	258	168	5	3	4	2 713
Artisans, ouvriers de métier et ouvriers à la produc- tion n.c.a. ....	2 001	2 364	1 592	1 482	2 961	1 917	794	467	26	10	14	13 628
Emballeurs, capsuleurs, étiqueteurs e.a. ....	4 992	4 636	2 596	2 381	4 770	3 307	997	461	24	13	4	24 181
Conducteurs de turbine .....	6	25	34	55	155	178	76	39	—	—	—	568
Conducteurs de machines n.c.a. ....	205	642	596	757	1 999	1 762	817	544	11	5	3	7 341
Conduct. grues, appar. de levage .....	305	1 761	1 928	2 144	4 567	2 714	886	478	10	1	1	14 795
Gréeurs et épisseurs de câbles .....	1	3	1	2	3	1	1	—	—	—	—	12
Conducteurs de mach. de terrassement et de con- struction n.c.a. ....	187	633	609	661	1 207	702	258	187	10	2	1	4 457
Conduct. d'appar. de manutention .....	127	415	330	337	687	415	149	67	—	—	2	2 529
Dockers, chargeurs, déchargeurs .....	96	803	895	1 409	3 399	2 461	1 335	1 298	20	3	3	11 722
Manutentionnaires .....	5 859	7 159	4 417	4 695	11 053	10 538	4 941	3 040	136	39	20	51 897
Huileurs et graisseurs .....	7	7	16	6	31	35	30	18	—	—	—	150
Manœuvres n.c.a. ....	14 253	16 475	11 900	14 205	30 200	24 792	11 820	8 083	319	89	48	132 184
<b>Total:</b>	<b>157 770</b>	<b>216 830</b>	<b>157 538</b>	<b>154 793</b>	<b>317 683</b>	<b>237 997</b>	<b>104 611</b>	<b>69 909</b>	<b>4 620</b>	<b>1 430</b>	<b>878</b>	<b>1 424 059</b>
<b>9 - TRAVAILLEURS SPÉCIALISÉS DES SER- VICES, DES SPORTS ET ACTIVITÉS RÉCRÉATIVES</b>												
Pompiers e.a. ....	4	260	548	596	749	683	256	64	1	—	—	3 161
Policiers et gendarmes .....	541	3 077	2 608	3 054	7 026	8 527	2 489	821	42	16	6	28 207
Gardiens e.a., n.c.a. ....	52	366	489	732	1 818	2 487	1 765	1 302	146	54	27	9 238
Intendants, gouvernantes .....	798	1 262	610	636	1 477	1 291	619	178	62	23	20	6 976
Cuisiniers .....	1 618	2 370	1 616	1 531	3 597	3 340	1 233	549	92	30	13	15 989
Femmes et valets de chambre, domestiques e.a. ....	5 008	3 174	1 498	1 322	2 921	2 922	1 370	535	141	64	45	19 000
Garçons de salle, serveurs e.a. ....	1 638	2 978	2 408	2 035	3 653	2 984	1 087	587	94	31	8	17 503
Concierges d'immeuble et sacristains .....	62	526	733	937	2 391	3 224	1 616	944	263	82	27	10 805
Hommes de peine, nettoyeurs e.a. ....	5 175	6 814	5 933	7 856	20 686	18 199	6 720	2 404	485	124	49	74 445
Personnels de réception e.a. ....	162	407	259	199	408	481	243	209	38	13	2	2 421

SOUS-GROUPE DE PROFESSIONS	Age											Total
	14-19	20-24	25-29	30-34	35-44	45-54	55-59	60-64	65-69	70-74	75 et plus	
Coiff., spéc. soins beauté e.a. ....	4 707	6 533	5 105	3 289	4 292	3 266	1 693	796	185	87	41	29 994
Blanchisseurs, dégraisseurs, presseurs, teintur. de vêtements .....	2 990	2 973	1 945	1 941	4 110	3 070	1 021	412	87	40	21	18 610
Photographes e.a. ....	168	443	393	310	723	603	211	160	71	26	14	3 122
Entrepr., pompes funèbres .....	17	51	55	77	216	230	134	86	46	15	9	936
Athlètes, sportifs, e.a. ....	75	262	225	116	163	108	53	26	12	4	3	1 047
Guides .....	2	9	7	6	14	20	4	7	3	1	—	73
Hôtesse de l'air, stewards e.a. ....	4	124	196	106	100	13	3	1	—	—	—	547
Autres professions de services, n.c.a. ....	192	334	303	309	750	758	328	218	56	32	18	3 298
<b>Total:</b>	<b>23 213</b>	<b>31 963</b>	<b>24 931</b>	<b>25 052</b>	<b>55 094</b>	<b>52 206</b>	<b>20 845</b>	<b>9 299</b>	<b>1 824</b>	<b>642</b>	<b>303</b>	<b>245 372</b>
<b>10 - MILITAIRES DE CARRIÈRE</b>												
Officiers de carrière .....	119	630	743	736	2 522	1 441	124	19	4	4	2	6 344
Sous-officiers de carrière .....	1 087	2 743	2 083	3 046	10 024	4 741	623	31	3	4	2	24 387
Caporaux et soldats de carrière .....	2 378	3 445	1 812	2 211	6 900	3 809	631	55	10	1	2	21 254
<b>Total:</b>	<b>3 584</b>	<b>6 818</b>	<b>4 638</b>	<b>5 993</b>	<b>19 446</b>	<b>9 991</b>	<b>1 378</b>	<b>105</b>	<b>17</b>	<b>9</b>	<b>6</b>	<b>51 985</b>
<b>11 - PERSONNES ACTIVES AVEC PROFESSION INCONNUE</b>												
Handicapées trav. atelier protégé .....	220	352	148	98	173	109	42	23	2	1	—	1 168
Pers. actives avec profession inconnue .....	781	1 778	1 750	1 525	2 918	2 465	951	635	247	115	86	13 251
<b>Total:</b>	<b>1 001</b>	<b>2 130</b>	<b>1 898</b>	<b>1 623</b>	<b>3 091</b>	<b>2 574</b>	<b>993</b>	<b>658</b>	<b>249</b>	<b>116</b>	<b>86</b>	<b>14 419</b>
<b>Total général:</b>	<b>257 746</b>	<b>496 005</b>	<b>415 372</b>	<b>401 731</b>	<b>821 904</b>	<b>649 836</b>	<b>261 399</b>	<b>168 060</b>	<b>31 508</b>	<b>12 913</b>	<b>8 085</b>	<b>3 524 559</b>



Tableau VII

POPULATION ACTIVE OCCUPÉE PAR CLASSES D'ACTIVITÉ  
ET SELON LE SEXE ET LA DURÉE DE TRAVAIL HEBDOMADAIRE

Le Royaume

CLASSE D'ACTIVITÉ	Durée de travail hebdomadaire (en heures)										48 et plus	Durée inconnue	Total de personnes
	Moins de 10 h	10-14	15-19	20-24	25-29	30-34	35-39	40-41	42-43	44-47			
Agriculture .....	677	999	383	1 014	543	1 174	559	4 461	2 692	11 082	90 839	14 247	128 670
Sylviculture et exploitation forestière .....	10	18	14	43	14	29	23	181	279	1 109	853	315	2 888
Pêche .....	14	6	3	15	—	9	4	100	63	187	714	451	1 566
Extraction, agglomération de combustibles solides ..	22	18	6	39	8	25	50	15 207	16 981	5 614	842	1 033	39 845
Cokeries .....	—	1	—	—	1	2	1	337	425	87	31	21	906
Extraction de pétrole et gaz naturel .....	—	—	—	—	—	—	3	80	47	24	5	7	166
Raffinage de pétrole .....	6	4	1	2	3	4	61	4 502	560	510	354	162	6 169
Industries des combustibles nucléaires .....	—	—	—	1	—	—	6	24	18	11	3	2	65
Production et distribution d'énergie électrique, gaz, vapeur, eau chaude .....	21	13	3	28	7	23	803	7 648	13 247	2 922	497	705	25 917
Captage, épuration et distribution d'eau .....	6	3	3	4	3	7	360	1 953	2 491	904	104	201	6 039
Extraction et préparation de minerais métalliques .....	—	—	—	1	1	—	19	110	143	98	59	61	492
Production et première transformation des métaux ..	49	28	11	85	32	93	241	17 473	65 906	14 652	8 993	3 082	110 645
Extraction de minéraux autres que métalliques et éner- gétiques, tourbières .....	5	5	8	16	5	8	39	507	4 648	2 678	388	432	8 739
Industrie des produits minéraux non métalliques ....	53	49	33	79	29	63	387	5 993	38 376	13 642	3 113	1 897	63 714
Industrie chimique .....	53	37	26	61	22	50	360	24 764	15 813	6 319	2 613	1 364	51 482
Production de fibres artificielles et synthétiques .....	—	1	2	4	1	1	10	486	1 759	830	160	95	3 349
Fabrication d'ouvrages en métaux, sauf machines et matériel de transport .....	82	106	58	229	79	215	295	10 104	67 802	14 812	5 112	3 322	102 216
Construction de machines et matériel mécanique ....	39	23	20	93	24	57	126	7 400	37 680	5 211	1 642	1 424	53 739
Construction de machines de bureau et pour traitement de l'information .....	—	2	1	2	—	1	8	217	641	154	45	26	1 097
Construction électrique et électronique .....	43	30	13	75	21	69	1 698	10 438	40 040	6 279	1 748	1 499	61 953
Construction d'automobiles et pièces détachées .....	40	19	6	24	5	25	61	15 732	21 259	4 667	995	937	43 770
Construction d'autre matériel de transport .....	17	15	4	19	8	21	263	5 177	13 238	1 975	594	399	21 730
Fabrication d'instruments de précision, optique .....	8	9	8	23	7	28	39	653	1 874	1 066	660	268	4 643
Industrie des produits alimentaires, boissons, tabac ..	137	196	138	443	186	413	743	8 756	34 344	30 820	16 379	4 686	97 241
Industrie textile .....	42	37	28	98	19	77	1 493	6 768	34 023	18 608	3 598	1 423	66 214
Industrie du cuir .....	4	8	4	21	9	20	27	369	2 648	985	339	196	4 630
Industrie des chaussures et de l'habillement .....	42	59	43	156	86	172	180	2 226	9 537	4 790	3 548	1 254	22 093
Industrie du bois et du meuble en bois .....	62	94	61	243	122	289	283	3 980	34 552	19 100	5 229	2 586	66 601
Industrie du papier et fabrication d'articles en papier, imprimerie et édition .....	77	92	65	162	58	143	880	22 244	15 337	7 617	4 387	2 169	53 231
Industrie du caoutchouc, transf. plastiques .....	8	10	7	20	6	14	75	3 227	8 962	3 808	1 053	484	17 674
Autres industries manufacturières .....	19	17	19	58	29	45	78	10 411	2 573	1 350	748	413	15 760
Bâtiment et génie civil .....	313	300	236	839	326	1 066	1 278	19 863	119 859	105 817	19 449	13 391	282 737
Commerce de gros, sauf récupération .....	224	348	201	573	202	528	1 756	20 475	23 183	26 111	23 310	6 001	102 912
Récupération .....	7	9	14	51	16	64	36	402	1 221	1 197	994	469	4 480
Intermédiaires du commerce .....	4	3	4	10	2	10	25	167	44	129	250	103	751
Commerce de détail .....	609	1 005	548	1 436	572	1 509	1 084	19 220	17 607	26 952	65 388	14 190	150 120
Restauration et hébergement .....	317	348	205	404	163	375	200	2 830	1 680	5 409	14 560	5 250	31 741
Réparation de biens de consommation et de véhicules Chemins de fer .....	142	167	123	411	194	566	469	5 070	20 508	13 237	9 402	3 909	54 198
Autres transports terrestres .....	31	11	7	20	6	28	116	5 502	37 429	10 517	1 648	2 385	57 700
Navigation intérieure .....	88	112	85	220	79	165	419	5 165	14 615	19 522	11 473	3 789	55 732
Transports maritimes et par cabotage .....	8	13	9	14	2	22	24	715	504	886	2 560	1 997	6 754
Transports aériens .....	7	6	2	13	1	7	49	1 119	1 175	1 157	1 237	1 189	5 962
Activités annexes aux transports .....	13	17	92	73	29	50	66	1 803	4 676	1 712	282	519	9 332
Agences de voyages, intermédiaires des transports, dépôts et entrepôts .....	23	22	25	62	17	57	1 529	4 623	2 693	2 544	1 242	559	13 396
Agences de voyages, intermédiaires des transports, dépôts et entrepôts .....	23	11	15	43	6	42	454	3 679	2 212	2 385	1 043	360	10 273
Communications .....	43	21	15	46	25	85	242	7 513	23 149	16 469	1 765	2 252	51 625
Institutions de crédit .....	122	74	68	123	54	162	4 245	21 671	7 759	3 675	1 781	1 466	41 200
Assurances, sauf assurances sociales obligatoires ....	270	171	83	192	59	187	2 485	8 837	1 941	2 425	3 698	1 281	21 629
Auxiliaires financiers et d'assurances; affaires immo- bilières, services fournis aux entreprises .....	280	344	201	521	167	592	1 948	11 250	5 480	6 673	10 723	3 782	41 961
Location de biens mobiliers .....	3	6	1	11	2	6	12	124	115	178	157	55	670
Location de biens immobiliers propres .....	3	2	2	5	1	—	11	56	29	33	32	14	188
Administration générale, défense nationale et sécurité sociale obligatoire .....	374	200	200	624	308	707	6 528	64 270	57 678	42 545	13 742	15 001	202 177
Services d'hygiène publique, administration des cimé- tières .....	11	20	44	49	29	83	86	1 161	2 069	1 857	510	456	6 375
Enseignement .....	625	695	1 617	12 960	16 920	9 225	6 456	15 124	7 145	6 719	7 418	5 503	90 407
Recherche et développement .....	15	8	10	43	20	37	190	2 961	1 448	758	379	220	6 089
Santé et services vétérinaires .....	120	192	148	320	147	457	674	4 524	3 604	4 220	8 850	3 631	26 887
Autres services fournis à la collectivité .....	136	165	118	321	196	297	1 895	8 195	3 060	4 028	3 686	3 765	25 862
Services récréatifs; autres services culturels .....	118	198	161	367	145	352	622	3 501	2 242	2 567	2 629	2 265	15 167
Services personnels .....	64	124	92	251	158	356	472	2 561	1 998	6 154	7 062	1 865	21 157
Autres services n.d.a. ....	38	46	42	86	25	78	222	3 837	2 702	2 273	1 128	950	11 427
Activités mal désignées .....	77	73	61	206	78	218	513	12 225	11 410	6 304	2 556	13 198	46 919
<b>Total général:</b>	<b>5 644</b>	<b>6 610</b>	<b>5 397</b>	<b>23 352</b>	<b>21 277</b>	<b>20 408</b>	<b>43 281</b>	<b>449 971</b>	<b>867 193</b>	<b>506 364</b>	<b>374 599</b>	<b>154 976</b>	<b>2 479 072</b>

CLASSE D'ACTIVITÉ	Durée de travail hebdomadaire (en heures)											Durée incon- nue	Total de per- sonnes
	Moins de 10 h	10-14	15-19	20-24	25-29	30-34	35-39	40-41	42-43	44-47	48 et plus		
Agriculture	445	1 238	840	2 523	1 550	2 490	1 045	2 525	611	1 803	10 483	3 326	28 879
Sylviculture et exploitation forestière	4	4	1	9	2	3	2	7	6	11	10	13	72
Pêche	1	2	2	6	2	—	1	6	4	8	4	7	43
Extraction, agglomération de combustibles solides	—	1	2	9	2	9	14	131	182	58	7	13	428
Cokeries	—	—	—	1	—	1	—	11	5	2	—	1	21
Extraction de pétrole et gaz naturel	—	—	—	—	1	1	2	10	2	2	—	—	18
Raffinage de pétrole	1	4	4	20	5	8	20	499	52	38	10	12	673
Industries des combustibles nucléaires	—	—	—	—	—	—	1	2	3	1	—	—	7
Production et distribution d'énergie électrique, gaz, vapeur, eau chaude	10	17	41	70	22	31	168	832	409	134	14	62	1 810
Captage, épuration et distribution d'eau	—	2	3	24	10	6	53	197	93	23	5	20	436
Extraction et préparation de minerais métalliques	—	—	1	—	—	—	6	18	8	4	—	7	44
Production et première transformation des métaux	9	11	32	150	54	85	97	1 338	2 414	420	126	155	4 891
Extraction de minéraux autres que métalliques et éner- gétiques, tourbières	8	7	9	27	6	5	16	109	105	57	12	36	397
Industrie des produits minéraux non métalliques	23	45	49	162	41	49	222	1 572	5 153	1 430	133	289	9 168
Industrie chimique	50	47	82	263	102	97	342	5 333	5 433	1 964	155	485	14 353
Production de fibres artificielles et synthétiques	2	—	—	6	3	3	7	167	503	197	10	38	936
Fabrication d'ouvrages en métaux, sauf machines et matériel de transport	53	77	97	345	115	122	203	2 568	6 364	1 233	176	417	11 770
Construction de machines et matériel mécanique	21	19	28	127	52	47	106	1 857	5 197	574	63	267	8 358
Construction de machines de bureau et pour traitement de l'information	2	1	2	6	1	4	7	95	377	36	1	11	543
Construction électrique et électronique	33	27	40	317	158	88	457	5 013	23 668	2 368	156	744	33 069
Construction d'automobiles et pièces détachées	6	12	13	81	32	22	38	1 518	2 265	433	34	115	4 569
Construction d'autre matériel de transport	8	2	3	35	20	8	58	376	683	106	10	35	1 344
Fabrication d'instruments de précision, optique	7	14	17	54	10	25	26	283	572	207	44	64	1 323
Industrie des produits alimentaires, boissons, tabac	111	160	182	751	477	437	575	5 496	15 160	6 910	2 271	1 368	33 898
Industrie textile	73	66	98	425	198	278	328	5 607	29 236	13 296	669	1 267	51 541
Industrie du cuir	5	8	9	48	16	23	22	250	1 465	554	44	101	2 545
Industrie des chaussures et de l'habillement	155	258	342	1 300	561	741	588	7 412	50 193	14 274	1 725	2 719	80 268
Industrie du bois et du meuble en bois	44	61	54	198	57	73	104	756	4 300	1 204	159	269	7 279
Industrie du papier et fabrication d'articles en papier, imprimerie et édition	128	151	131	500	159	203	365	6 776	6 410	2 434	374	776	18 407
Industrie du caoutchouc, transf. plastiques	8	23	26	90	37	52	84	1 172	3 351	1 091	81	158	6 173
Autres industries manufacturières	23	29	48	112	28	61	89	2 103	1 375	609	84	137	4 698
Bâtiment et génie civil	135	194	162	621	169	231	305	2 235	2 093	1 582	495	663	8 885
Commerce de gros, sauf récupération	337	447	440	1 705	497	659	1 405	9 499	8 537	6 245	2 522	1 704	33 997
Récupération	7	14	14	34	6	22	19	103	217	184	58	39	717
Intermédiaires du commerce	7	5	7	14	4	4	28	65	21	27	16	23	221
Commerce de détail	1 456	2 647	2 546	13 162	3 344	5 458	2 590	29 141	17 326	25 657	50 477	14 747	168 551
Restauration et hébergement	563	930	791	2 179	866	1 667	788	4 762	2 079	5 443	21 647	8 653	50 368
Réparation de biens de consommation et de véhicules	69	111	109	333	112	143	76	658	1 177	667	407	361	4 223
Chemins de fer	2	3	7	37	20	19	37	260	446	177	60	57	1 120
Autres transports terrestres	55	67	61	214	74	85	131	1 021	706	822	305	303	3 844
Navigation intérieure	15	13	12	52	12	51	29	264	64	189	918	968	2 587
Transports maritimes et par cabotage	1	3	4	26	5	4	31	294	51	56	46	218	739
Transports aériens	5	16	31	52	48	56	36	421	446	244	48	199	1 602
Activités annexes aux transports	7	2	14	46	4	23	85	527	145	84	72	43	1 052
Agences de voyages, intermédiaires des transports, dépôts et entrepôts	15	41	49	167	37	59	284	1 976	791	724	156	139	4 438
Communications	83	88	127	345	153	239	250	1 609	2 857	1 490	126	382	7 749
Institutions de crédit	253	216	233	546	235	311	1 709	10 578	3 395	1 466	199	794	19 935
Assurances, sauf assurances sociales obligatoires	797	525	269	642	155	330	1 620	6 909	1 788	1 046	305	851	15 237
Auxiliaires financiers et d'assurances; affaires immo- bilières, services fournis aux entreprises	548	677	587	1 714	448	701	1 940	7 697	2 951	2 077	843	1 450	21 633
Location de biens mobiliers	3	5	10	14	6	8	10	60	40	35	47	23	261
Location de biens immobiliers propres	8	11	11	19	6	6	14	69	28	38	28	41	279
Administration générale, défense nationale et sécurité sociale obligatoire	407	500	674	3 114	1 138	1 401	3 362	21 385	11 936	5 010	864	2 483	52 274
Services d'hygiène publique, administration des cime- tières	30	39	315	791	201	355	211	589	493	406	103	144	3 677
Enseignement	2 295	3 430	4 527	19 088	31 930	12 110	8 373	16 067	8 441	6 288	4 019	9 528	126 096
Recherche et développement	20	11	24	129	20	46	142	1 033	522	290	44	92	2 373
Santé et services vétérinaires	406	661	674	3 299	853	1 569	1 726	15 242	16 328	14 509	3 405	3 716	62 388
Autres services fournis à la collectivité	178	178	294	1 212	416	666	1 106	5 173	3 664	4 886	1 650	1 565	20 988
Services récréatifs; autres services culturels	182	152	158	466	199	283	437	1 783	872	894	705	995	7 126
Services personnels	298	604	881	2 147	1 153	1 765	1 249	6 006	4 982	10 238	5 461	3 275	38 059
Autres services n.d.a.	342	673	917	2 226	784	1 180	885	6 670	4 072	6 367	4 447	3 339	31 902
Activités mal désignées	87	135	153	542	168	297	595	8 293	4 747	2 406	877	6 905	25 205
Total général:	9 841	14 684	16 257	62 595	46 784	34 720	34 514	214 428	266 814	151 028	117 210	76 612	1 045 487

CLASSE D'ACTIVITÉ	Durée de travail hebdomadaire (en heures)													Durée inconnue	Total de personnes
	Moins de 10 h	10-14	15-19	20-24	25-29	30-34	35-39	40-41	42-43	44-47	48 et plus				
Agriculture	1 122	2 237	1 223	3 537	2 093	3 664	1 604	6 986	3 303	12 885	101 322	17 573	157 549		
Sylviculture et exploitation forestière	14	22	15	52	16	32	25	188	285	1 120	863	328	2 960		
Pêche	15	8	5	21	2	9	5	106	67	195	718	458	1 609		
Extraction, agglomération de combustibles solides	22	19	8	48	10	34	64	15 338	17 163	5 672	849	1 046	40 273		
Cokeries	—	1	—	1	1	3	1	348	430	89	31	22	927		
Extraction de pétrole et gaz naturel	—	—	—	—	1	1	5	90	49	26	5	7	184		
Raffinage de pétrole	7	8	5	22	8	12	81	5 001	612	548	364	174	6 842		
Industries des combustibles nucléaires	—	—	—	1	—	—	7	26	21	12	3	2	72		
Production et distribution d'énergie électrique, gaz, vapeur, eau chaude	31	30	44	98	29	54	971	8 480	13 656	3 056	511	767	27 727		
Captage, épuration et distribution d'eau	6	5	6	28	13	13	413	2 150	2 584	927	109	221	6 475		
Extraction et préparation de minerais métalliques	—	—	1	1	1	—	25	128	151	102	59	68	536		
Production et première transformation des métaux	58	39	43	235	86	178	338	18 811	68 320	15 072	9 119	3 237	115 536		
Extraction de minéraux autres que métalliques et énergétiques, tourbières	13	12	17	43	11	13	55	616	4 753	2 735	400	468	9 136		
Industrie des produits minéraux non métalliques	76	94	82	241	70	112	609	7 565	43 529	15 072	3 246	2 186	72 882		
Industrie chimique	103	84	108	324	124	147	702	30 097	21 246	8 283	2 768	1 849	65 835		
Production de fibres artificielles et synthétiques	2	1	2	10	4	4	17	653	2 262	1 027	170	133	4 285		
Fabrication d'ouvrages en métaux, sauf machines et matériel de transport	135	183	155	574	194	337	498	12 672	74 166	16 045	5 288	3 739	113 986		
Construction de machines et matériel mécanique	60	42	48	220	76	104	232	9 257	42 877	5 785	1 705	1 691	62 097		
Construction de machines de bureau et pour traitement de l'information	2	3	3	8	1	5	15	312	1 018	190	46	37	1 640		
Construction électrique et électronique	76	57	53	392	179	157	2 155	15 451	63 708	8 647	1 904	2 243	95 022		
Construction d'automobiles et pièces détachées	46	31	19	105	37	47	99	17 250	23 524	5 100	1 029	1 052	48 339		
Construction d'autre matériel de transport	25	17	7	54	28	29	321	5 553	13 921	2 081	604	434	23 074		
Fabrication d'instruments de précision, optique	15	23	25	77	17	53	65	936	2 446	1 273	704	332	5 966		
Industrie des produits alimentaires, boissons, tabac	248	356	320	1 194	663	850	1 318	14 252	49 504	37 730	18 650	6 054	131 139		
Industrie textile	115	103	126	523	217	355	1 821	12 375	63 259	31 904	4 267	2 690	117 755		
Industrie du cuir	9	16	13	69	25	43	49	619	4 113	1 539	383	297	7 175		
Industrie des chaussures et de l'habillement	197	317	385	1 456	647	913	768	9 638	59 730	19 064	5 273	3 973	102 361		
Industrie du bois et du meuble en bois	106	155	115	441	179	362	387	4 736	38 852	20 304	5 388	2 855	73 880		
Industrie du papier et fabrication d'articles en papier, imprimerie et édition	205	243	196	662	217	346	1 245	29 020	21 747	10 051	4 761	2 945	71 638		
Industrie du caoutchouc, transf. plastiques	16	33	33	110	43	66	159	4 399	12 313	4 899	1 134	642	23 847		
Autres industries manufacturières	42	46	67	170	57	106	167	12 514	3 948	1 959	832	550	20 458		
Bâtiment et génie civil	448	494	398	1 460	495	1 297	1 583	22 098	121 952	107 399	19 944	14 054	291 622		
Commerce de gros, sauf récupération	561	795	641	2 278	699	1 187	3 161	29 974	31 720	32 356	25 832	7 705	136 909		
Récupération	14	23	28	85	22	86	55	505	1 438	1 381	1 052	508	5 197		
Intermédiaires du commerce	11	8	11	24	6	14	53	232	65	156	266	126	972		
Commerce de détail	2 065	3 652	3 094	14 598	3 916	6 967	3 674	48 361	34 933	52 609	115 865	28 937	318 671		
Restauration et hébergement	880	1 278	996	2 583	1 029	2 042	988	7 592	3 759	10 852	36 207	13 903	82 109		
Réparation de biens de consommation et de véhicules	211	278	232	744	306	709	545	5 728	21 685	13 904	9 809	4 270	58 421		
Chemins de fer	33	14	14	57	26	47	148	5 762	37 875	10 694	1 708	2 442	58 820		
Autres transports terrestres	143	179	146	434	153	250	550	6 186	15 321	20 344	11 778	4 092	59 576		
Navigation intérieure	23	26	21	66	14	73	53	979	568	1 075	3 478	2 965	9 341		
Transports maritimes et par cabotage	8	9	6	39	6	11	80	1 413	1 226	1 213	1 283	1 407	6 701		
Transports aériens	18	33	123	125	77	106	102	2 224	5 122	1 956	330	718	10 934		
Activités annexes aux transports	30	24	39	108	21	80	1 614	5 150	2 838	2 628	1 314	602	14 448		
Agences de voyages, intermédiaires des transports, dépôts et entrepôts	38	52	64	210	43	101	738	5 655	3 003	3 109	1 199	499	14 711		
Communications	126	109	142	391	178	324	492	9 122	26 006	17 959	1 891	2 634	59 374		
Institutions de crédit	375	290	301	669	289	473	5 954	32 249	11 154	5 141	1 980	2 260	61 135		
Assurances, sauf assurances sociales obligatoires	1 067	696	352	834	214	517	4 105	15 746	3 729	3 471	4 003	2 132	36 866		
Auxiliaires financiers et d'assurances; affaires immobilières, services fournis aux entreprises	828	1 021	788	2 235	615	1 293	3 888	18 947	8 431	8 750	11 566	5 232	63 594		
Location de biens mobiliers	6	11	11	25	8	14	22	184	155	213	204	78	931		
Location de biens immobiliers propres	11	13	13	24	7	6	25	125	57	71	60	55	467		
Administration générale, défense nationale et sécurité sociale obligatoire	781	700	874	3 738	1 446	2 108	9 890	85 655	69 614	47 555	14 606	17 484	254 451		
Services d'hygiène publique, administration des cimetières	41	59	359	840	230	438	297	1 750	2 562	2 263	613	600	10 052		
Enseignement	2 920	4 125	6 144	32 048	48 850	21 335	14 829	31 191	15 586	13 007	11 437	15 031	216 503		
Recherche et développement	35	19	34	172	40	83	332	3 994	1 970	1 048	423	312	8 462		
Santé et services vétérinaires	526	853	822	3 619	1 000	2 026	2 400	19 766	19 932	18 729	12 255	7 347	89 275		
Autres services fournis à la collectivité	314	343	412	1 533	612	963	3 001	13 368	6 724	8 914	5 336	5 330	46 850		
Services récréatifs; autres services culturels	300	350	319	833	344	635	1 059	5 284	3 114	3 461	3 334	3 260	22 293		
Services personnels	362	728	973	2 398	1 311	2 121	1 721	8 567	6 980	16 392	12 523	5 140	59 216		
Autres services n.d.a.	380	719	959	2 312	809	1 258	1 107	10 507	6 774	8 640	5 575	4 289	43 329		
Activités mal désignées	164	208	214	748	246	515	1 108	20 518	16 157	8 710	3 433	2 103	72 124		
<b>Total général:</b>	<b>15 485</b>	<b>21 294</b>	<b>21 654</b>	<b>85 947</b>	<b>68 061</b>	<b>55 128</b>	<b>77 795</b>	<b>664 399</b>	<b>1 134 007</b>	<b>657 392</b>	<b>491 809</b>	<b>231 588</b>	<b>3 524 559</b>		

Tableau VIII

POPULATION ACTIVE OCCUPÉE PAR CLASSES ET SOUS-GROUPES DE PROFESSIONS  
ET SELON LE SEXE ET LA DURÉE DE TRAVAIL HEBDOMADAIRE

Le Royaume



CLASSE DE SOUS-GROUPE DE PROFESSIONS	Durée de travail hebdomadaire (en heures)											Durée incon- nue	Nombre total de per- sonnes
	Moins de 10 h	10-14	15-19	20-24	25-29	30-34	35-39	40-41	42-43	44-47	48 et plus		
<b>0 - PROFESSIONS SCIENTIFIQUES, TECHNIQUES, LIBÉRALES E.A.</b>													
Architectes et urbanistes .....	26	60	16	56	24	102	114	1 093	321	655	2 426	715	5 608
Ingénieurs et ingénieurs techniciens .....	40	35	36	83	29	64	826	9 272	5 833	3 657	2 420	1 431	23 726
Géomètres .....	15	18	13	25	6	9	47	472	393	263	228	120	1 609
Chimistes .....	—	1	2	4	1	6	55	961	515	208	86	121	1 960
Physiciens .....	—	—	1	2	—	1	3	67	25	14	11	13	137
Spécialistes physico-chimiques n.c.a. ....	—	—	—	3	2	7	13	175	129	53	41	16	439
Vétérinaires .....	6	11	8	15	4	9	16	101	29	93	508	261	1 061
Biologistes, naturalistes e.a. ....	—	1	—	2	—	—	1	53	17	23	30	13	140
Agronomes et spécialistes assimilés .....	1	5	1	8	3	7	8	88	84	92	58	43	398
Techniciens biologie agronomie n.c.a. ....	—	—	—	2	1	2	—	30	24	35	22	14	130
Médecins et chirurgiens .....	86	146	75	187	69	203	174	1 151	246	808	7 049	2 725	12 919
Dentistes .....	6	14	23	39	38	140	114	361	62	233	418	194	1 642
Pharmaciens .....	9	23	7	26	14	12	26	231	193	561	2 359	396	3 857
Optométriciens, opticiens .....	—	2	3	2	—	4	4	29	27	68	233	34	406
Masseurs, kinésithérapeutes e.a. ....	6	16	10	36	21	73	81	297	147	172	622	163	1 644
Assistants en pharmacie .....	—	—	3	6	—	2	8	207	342	252	107	32	959
Infirmiers(ières) et gardes-malades diplômés, sages- femmes .....	5	3	16	9	12	16	46	526	582	365	114	102	1 796
Infirmiers(ières) et gardes-malades non diplômés .....	5	—	6	7	3	10	15	407	610	686	120	94	1 963
Spéc. probl. nutrition, diététic. ....	—	—	1	—	—	1	—	7	1	4	—	1	15
Spéc. et techn. paramédicaux n.c.a. ....	3	4	2	13	9	20	25	100	70	93	134	39	512
Professeurs d'université et de l'enseign. technique (3 <sup>e</sup> degré) .....	84	66	63	145	64	134	88	738	139	332	799	278	2 930
Prof. d'enseignement secondaire .....	434	535	1 408	11 792	5 933	5 621	2 743	5 473	898	2 109	3 751	2 608	43 305
Instituteurs, institutrices .....	41	37	43	788	10 215	2 980	1 937	3 119	582	950	1 041	1 571	23 304
Personnel de l'enseignement préscolaire (enseignement froebel) .....	—	—	1	4	44	19	20	28	17	11	7	12	163
Personnel enseignant d'éducation spéciale .....	2	2	2	22	55	33	28	47	35	45	21	13	305
Inspecteurs de l'enseignement .....	—	—	1	1	4	3	3	49	8	32	142	22	265
Personnel enseignant n.c.a. ....	28	24	58	98	637	293	1 045	1 392	736	562	875	410	6 158
Prêtres, membres d'ordres religieux .....	75	93	63	121	51	84	59	1 092	262	582	2 458	3 083	8 023
Avocats, avoués, procureurs et conseils juridiques ...	25	37	13	38	20	66	107	708	142	338	1 901	771	4 166
Juges et magistrats .....	5	2	1	10	5	26	38	259	48	136	281	224	1 035
Notaires et candidats-notaires .....	7	8	4	3	2	15	85	225	39	144	590	214	1 336
Juristes n.c.a. ....	9	10	8	8	2	19	23	197	81	85	311	113	866
Sculpteurs, artistes peintres, artistes dessinateurs e.a..	18	23	17	46	26	53	28	230	223	266	351	314	1 595
Décorateurs, étalagistes, dessinateurs, créateurs de modèles e.a. ....	7	10	7	28	11	34	39	721	450	566	475	344	2 692
Ecrivains, journalistes e.a. ....	21	18	11	46	11	26	67	703	195	338	519	372	2 327
Acteurs, musiciens, danseurs e.a. ....	62	86	71	149	55	144	350	552	175	236	371	636	2 887
Dessinateurs .....	25	15	6	43	13	37	708	7 947	6 394	1 924	356	573	18 041
Autres techniciens n.c.a. ....	37	30	19	83	40	88	444	8 960	9 671	4 166	1 288	1 214	26 040
Exp.-compt., accountants, compt. ....	56	50	39	117	28	101	600	3 927	2 190	1 459	1 473	566	10 606
Assistants sociaux e.a. ....	5	3	1	7	5	29	136	480	237	162	63	52	1 180
Archivistes, bibliothécaires et conservateurs de musée	27	17	5	12	6	22	66	291	97	54	27	28	652
Economistes, statisticiens, mathématiciens et actuaires	7	1	2	9	2	12	38	234	50	47	74	56	532
Analystes de systèmes .....	1	2	—	1	2	2	55	537	205	92	51	15	963
Techn. des statist. et mathém. ....	6	1	2	2	5	8	156	1 364	627	247	66	87	2 571
Traducteurs et interprètes .....	12	12	7	22	10	26	64	444	163	77	40	67	944
Prof. libér., technic. e.a. n.c.a. ....	10	9	1	39	12	41	114	613	164	185	227	171	1 586
<b>Total:</b>	<b>1 212</b>	<b>1 430</b>	<b>2 076</b>	<b>14 159</b>	<b>17 494</b>	<b>10 604</b>	<b>10 617</b>	<b>55 958</b>	<b>33 478</b>	<b>23 480</b>	<b>34 544</b>	<b>20 341</b>	<b>225 393</b>
<b>1 - CHEFS D'ENTREPRISE, DIRECTEURS ET CADRES ADMINISTRATIFS SUPÉRIEURS</b>													
Chefs d'entreprise secteur privé (sauf agriculture, com- merce, hôtels, restaurants, cafés) e.a. ....	118	168	50	165	51	137	97	1 691	1 844	4 027	11 442	3 028	22 818
Directeurs et cadres administr. supérieurs du secteur privé (sauf agr., comm., hôtels, rest., cafés) ....	102	97	57	145	46	132	676	6 239	3 376	4 567	6 672	1 901	24 010
Direct. et cadres admin. supér. dans comm. de gros et de détail .....	11	40	11	35	13	27	165	1 965	944	1 821	2 711	588	8 331

CLASSE DE SOUS-GROUPE DE PROFESSIONS	Durée de travail hebdomadaire (en heures)												Durée inconnue	Nombre total de personnes
	Moins de 10 h	10-14	15-19	20-24	25-29	30-34	35-39	40-41	42-43	44-47	48 et plus			
Direct. et cadres admin. supér. d'hôtels, de restaurants et de cafés .....	1	1	—	1	—	—	1	34	5	32	110	21	206	
Chefs d'empl. de bureau sect. privé .....	99	56	27	107	35	122	3 726	27 941	19 017	11 383	6 073	1 759	70 345	
Membres des corps législatifs .....	6	20	15	15	7	14	31	163	65	39	106	110	591	
Directeurs et cadres dirigeants de l'administr. publique .....	7	6	3	9	8	17	147	1 003	651	309	304	198	2 662	
Agents administratifs supérieurs de l'administration publique .....	26	15	6	46	16	77	438	2 556	2 076	948	533	346	7 083	
Chefs d'empl. de l'admin. publ. ....	13	8	10	8	12	43	1 012	4 751	4 841	1 419	483	391	12 991	
<b>Total:</b>	<b>383</b>	<b>411</b>	<b>179</b>	<b>531</b>	<b>188</b>	<b>569</b>	<b>6 293</b>	<b>46 343</b>	<b>32 819</b>	<b>24 545</b>	<b>28 434</b>	<b>8 342</b>	<b>149 037</b>	
<b>2 – EMPLOYÉS DE BUREAU</b>														
Employés de compt., caissiers e.a. ....	65	63	65	139	35	54	1 137	8 370	5 893	2 979	454	546	19 800	
Sténogr., dactylogr. et télétyp. ....	7	5	7	12	3	8	136	745	337	209	57	61	1 587	
Opérateurs de machines de bureau .....	—	—	—	—	—	1	18	346	185	72	20	13	655	
Perforatrices de cartes et rubans .....	1	—	—	2	1	—	63	425	272	94	15	23	896	
Opérateurs mach. d'informatique .....	2	—	—	3	1	8	153	1 323	709	267	57	83	2 606	
Autres employés de bureau .....	450	267	305	893	241	747	11 139	82 233	74 089	33 819	7 754	10 326	222 263	
<b>Total:</b>	<b>525</b>	<b>335</b>	<b>377</b>	<b>1 049</b>	<b>281</b>	<b>818</b>	<b>12 646</b>	<b>93 442</b>	<b>81 485</b>	<b>37 440</b>	<b>8 357</b>	<b>11 052</b>	<b>247 807</b>	
<b>3 – COMMERÇANTS, PERSONNEL COMMERCIAL, VENDEURS E.A.</b>														
Commerçants de gros .....	110	205	84	276	123	377	248	2 453	729	3 384	14 430	3 236	25 655	
Commerçants de détails .....	387	676	312	874	340	1 029	542	5 290	1 498	7 482	43 354	9 262	71 046	
Hôteliers, restaurat., cafetiers .....	259	282	133	222	86	201	76	907	200	960	9 859	3 887	17 072	
Agents et inspecteurs d'assurance .....	276	204	74	162	53	141	180	1 279	325	1 201	3 415	934	8 244	
Agents immobiliers .....	22	22	18	24	8	25	27	146	25	135	438	148	1 038	
Courtiers en valeurs .....	7	3	10	13	2	12	15	128	19	77	177	90	553	
Vendeurs aux enchères e.a. ....	1	1	1	4	1	—	—	12	13	21	23	3	80	
Autres courtiers, intermédiaires et agents de vente de services .....	28	36	19	44	20	61	60	485	237	294	686	215	2 185	
Voyageurs et représent. de comm. ....	79	133	59	201	90	197	271	7 082	3 418	10 396	10 054	3 007	34 987	
Technic. et inspect. commerciaux .....	12	22	10	24	8	42	76	1 454	597	1 291	1 655	559	5 750	
Personnel de vente, employés de magasin, démonstrat. e.a. n.c.a. ....	32	35	31	71	22	43	107	2 374	2 111	2 996	1 657	590	10 069	
Marchands ambulants e.a. ....	24	56	43	107	60	158	99	495	167	618	1 817	591	4 235	
Chefs de vente .....	5	4	—	1	—	—	33	558	322	478	458	88	1 947	
Acheteurs et chefs acheteurs .....	4	—	—	2	1	1	29	327	186	126	81	36	793	
<b>Total:</b>	<b>1 246</b>	<b>1 679</b>	<b>794</b>	<b>2 025</b>	<b>814</b>	<b>2 287</b>	<b>1 763</b>	<b>22 990</b>	<b>9 847</b>	<b>29 459</b>	<b>88 104</b>	<b>22 646</b>	<b>183 654</b>	
<b>4 – AGRICULTEURS, PÊCHEURS, BUCHERONS ET ASSIMILÉS</b>														
Directeurs et chefs d'exploitations agricoles, horticoles et d'élevage .....	—	—	1	1	—	1	2	6	5	26	47	10	99	
Agricult. et agricult.-éleveurs .....	553	801	307	752	408	928	430	2 962	674	4 165	79 103	12 305	103 388	
Horticulteurs-floriculteurs .....	17	35	12	34	19	35	17	216	56	536	3 270	436	4 683	
Horticulteurs-maraichers .....	18	24	7	21	17	22	12	123	43	245	3 103	283	3 918	
Horticulteurs-fruitiers .....	27	54	11	40	16	38	21	145	20	254	1 619	253	2 498	
Horticulteurs-pépiniéristes .....	5	6	5	2	2	14	3	26	16	84	345	61	563	
Agriculteurs-horticulteurs n.c.a. ....	4	4	5	4	3	5	2	18	4	25	184	33	291	
Éleveurs de bétail .....	15	24	12	36	9	30	13	71	18	79	662	98	1 067	
Aviculteurs .....	7	16	2	15	9	21	6	62	32	86	550	104	910	
Autres éleveurs n.c.a. ....	3	2	1	5	4	7	3	16	1	11	78	11	142	
Entrepr. agriculture, horticulture .....	4	7	5	14	5	11	8	52	12	93	294	94	599	
Ouvriers agricoles et l'élevage .....	14	17	15	54	37	40	12	293	750	2 482	1 116	342	5 172	
Ouvriers horticoles .....	12	10	17	51	15	24	49	1 251	2 448	3 778	448	321	8 424	
Autres ouv. des activ. annexes à l'agric. l'élevage et l'horticulture .....	—	—	—	2	—	1	1	11	27	97	8	6	153	
Pêcheurs en mer et côtiers .....	9	4	2	6	—	5	2	75	38	118	575	368	1 202	
Autres pêcheurs, travail. assim. ....	3	1	1	5	—	2	1	7	12	20	48	26	176	
Bûcherons et travailleurs forestiers .....	5	10	5	29	12	27	20	165	307	1 161	749	265	2 755	
<b>Total:</b>	<b>696</b>	<b>1 015</b>	<b>408</b>	<b>1 071</b>	<b>556</b>	<b>1 211</b>	<b>602</b>	<b>5 499</b>	<b>4 457</b>	<b>13 260</b>	<b>92 199</b>	<b>15 016</b>	<b>135 990</b>	

CLASSE DE SOUS-GROUPE DE PROFESSIONS	Durée de travail hebdomadaire (en heures)											Durée incon-nue	Nombre total de per-sonnes
	Moins de 10 h	10-14	15-19	20-24	25-29	30-34	35-39	40-41	42-43	44-47	48 et plus		
<b>5 - MINEURS, CARRIERS ET ASSIMILÉS</b>													
Mineurs et assimilés .....	10	10	2	17	5	19	23	13 428	13 638	4 448	494	855	32 949
Carriers et assimilés .....	1	—	4	4	2	4	2	145	1 682	1 010	95	175	3 124
Extract. d'argile, sable, gravier .....	—	—	—	—	—	1	—	6	32	38	19	7	103
Extracteurs de chaux et de tourbe .....	—	—	—	—	—	—	—	1	16	13	3	1	34
Foreurs, sondeurs et assimilés .....	—	—	—	—	—	—	—	1	28	10	—	1	40
Ouvriers spéc. dans enrich. minerais .....	—	—	—	—	—	—	—	4	33	12	2	3	54
<b>Total:</b>	<b>11</b>	<b>10</b>	<b>6</b>	<b>21</b>	<b>7</b>	<b>24</b>	<b>25</b>	<b>13 585</b>	<b>15 429</b>	<b>5 531</b>	<b>613</b>	<b>1 042</b>	<b>36 304</b>
<b>6 - PROFESSIONS DES TRANSPORTS ET DES COMMUNICATIONS</b>													
Command. de bateau, offic. de pont et pilotes (navig. maritime) .....	2	2	1	—	1	2	4	200	176	285	310	676	1 659
Officiers mécan. (navig. maritime) .....	1	—	1	1	—	—	3	81	209	149	126	97	668
Bateliers, pilotes (navig. fluv.) .....	8	9	9	14	2	15	11	591	374	758	2 418	1 854	6 063
Matelots, mousses, machinistes et chauff. de navire (navig. marit.) .....	2	1	—	6	—	2	4	300	668	689	832	505	3 009
Matelots-bateliers et machinistes (navigation fluviale) .....	1	2	—	1	—	—	—	119	103	176	262	154	818
Pilotes d'avion et navig. de bord .....	5	11	47	46	16	33	20	173	48	75	101	192	767
Mécanicien de bord (aviation) .....	—	—	10	1	3	1	1	26	34	12	3	15	106
Conducteurs et chauff. de locom. ....	—	2	1	2	2	1	8	366	3 166	1 182	146	304	5 180
Conduct., conduct.-recev. tramway .....	4	2	3	2	—	12	19	290	1 082	902	82	131	2 529
Conducteurs et conducteurs-receveurs d'autobus .....	5	14	9	18	8	13	29	468	2 979	2 262	538	295	6 638
Autres conducteurs de véhicule à moteur (sauf auto-bus) .....	104	128	133	327	130	205	391	10 193	33 458	39 547	14 179	5 424	104 219
Autres conducteurs n.c.a. ....	—	—	—	4	—	2	4	41	190	162	43	26	472
Chefs de gare .....	1	1	—	—	—	1	4	108	1 154	302	82	53	1 706
Contrôleurs, inspect. (chem. fer) .....	—	—	—	—	—	—	1	93	439	145	21	41	740
Contrôleurs, inspect. (tramway, autobus) .....	1	1	—	1	—	—	8	56	140	84	13	11	315
Autres contrôleurs et inspecteurs des transports n.c.a. ....	1	—	—	—	—	—	1	33	336	104	32	27	534
Dirigeants circul. (marit., fluv.) .....	—	1	—	1	—	—	1	103	121	42	14	17	300
Dirigeants circulation (aérienne) .....	—	—	—	—	—	—	1	20	98	34	7	9	169
Chefs de train et gardes-convoi .....	—	—	—	—	—	—	5	80	548	244	17	41	935
Dispatchers (chemin de fer) .....	3	—	—	1	—	2	—	179	1 159	448	109	64	1 965
Signaleurs, gardes-cabines, gardes-barrières e.a. (chemin de fer) .....	2	—	—	3	1	1	2	287	2 685	831	199	207	4 218
Dispatchers, régleurs circul. n.c.a. ....	1	—	—	2	—	3	2	238	941	566	54	116	1 923
Receveurs de tramway et d'autobus .....	—	1	1	2	—	—	1	48	138	109	16	18	334
Travailleurs des transp. n.c.a. ....	6	7	5	9	4	5	7	618	3 348	1 774	281	304	6 368
Chefs de bureau de P.T.T. ....	2	—	—	—	1	5	12	233	925	376	44	54	1 652
Officiers-radio et opér. des radio-communications .....	—	—	1	1	—	1	9	18	28	17	10	4	89
Téléphonistes et télégraphistes .....	2	1	1	6	4	3	61	340	487	367	63	62	1 397
Facteurs et porteurs de télégr. ....	9	8	6	10	15	34	46	1 444	7 045	5 629	958	884	16 088
Messagers .....	2	5	3	8	1	2	23	325	509	353	52	69	1 352
Travailleurs des communic. n.c.a. ....	—	—	—	1	1	—	1	73	243	220	14	33	586
<b>Total:</b>	<b>162</b>	<b>196</b>	<b>231</b>	<b>467</b>	<b>189</b>	<b>343</b>	<b>679</b>	<b>17 144</b>	<b>62 831</b>	<b>57 844</b>	<b>21 026</b>	<b>11 687</b>	<b>172 799</b>
<b>7/8 - ARTISANS, TRAVAILLEURS INDUSTRIES MANUFACTURIÈRES CONSTRUCTION ET MANŒUVRES N.C.A.</b>													
Agents de maîtrise et assimilés .....	44	21	25	54	18	73	814	13,686	43 147	17 560	3 727	1 702	80 871
Préparateurs de fibres .....	4	—	2	7	2	6	75	324	1 291	904	186	68	2 869
Fileurs et bobineurs .....	2	—	—	3	1	5	489	764	3 379	1 533	156	101	6 433
Tisserands et préparateurs de métiers à tisser .....	3	7	3	7	5	14	230	1 113	7 912	3 755	502	251	13 802
Tricoteurs, régl. mét. à tricoter .....	3	—	—	2	—	—	16	97	722	395	53	31	1 319
Metteurs en cartes pour tissus .....	—	—	—	—	—	—	5	9	106	46	4	3	173
Blanchisseurs, teinturiers et finisseurs de prod. textiles .....	—	1	—	5	2	4	43	361	2 358	1 167	75	75	4 091
Ouvr. de prod. textiles e.a. n.c.a. ....	—	6	5	10	—	11	302	1 131	5 599	2 693	273	251	10 287
Tailleurs, couturières e.a. ....	16	26	24	98	56	111	84	793	1 852	1 600	1 613	628	6 901
Fourreurs et travail. assimilés .....	3	1	3	5	4	5	1	53	88	121	82	43	409
Modistes et chapeliers .....	—	—	—	—	1	—	—	16	67	39	23	12	158
Garnisseurs, travail. assimilés .....	3	5	2	14	7	31	17	692	2 025	733	214	161	3 904
Patronniers, traceurs et coupeurs .....	—	3	—	3	—	2	5	39	397	144	20	25	638
Couseurs, brodeurs de prod. text. ....	8	2	2	18	3	14	29	241	1 195	587	254	107	2 460

CLASSE DE SOUS-GROUPE DE PROFESSIONS	Durée de travail hebdomadaire (en heures)												Nombre total de personnes
	Moins de 10 h	10-14	15-19	20-24	25-29	30-34	35-39	40-41	42-43	44-47	48 et plus	Durée inconnue	
Autres prof. d'art. text. n.c.a. ....	—	—	1	—	3	3	1	57	199	78	36	21	399
Bottiers et cordonniers réparat. ....	23	22	32	69	49	99	47	438	640	725	968	312	3 424
Coupeurs, monteurs, couseurs e.a. ....	1	8	5	10	5	12	9	98	1 879	341	98	52	2 518
Ouvriers de la maroquinerie e.a. ....	—	1	2	8	2	5	5	101	567	317	84	87	1 179
Selliers, bourreliers e.a. de la fabrication d'art. en cuir n.c.a. ....	2	2	1	13	2	5	4	53	540	166	43	30	861
Conducteurs de four de métallurgie ....	2	—	—	7	10	16	6	505	2 716	692	363	136	4 453
Recuseurs, trempeurs et ouvriers du traitement thermique des métaux ....	—	—	—	—	—	—	—	29	170	26	11	5	241
Lamineurs, opérateurs de laminoir ....	3	1	—	—	—	3	—	550	2 984	667	466	126	4 800
Conducteurs de four de seconde fusion et de four à réchauffer ....	—	—	—	—	—	—	—	8	59	13	1	2	83
Couleurs de métaux ....	—	—	—	1	—	—	—	155	860	181	103	27	1 327
Mouleurs et noyauteurs ....	3	—	1	5	—	3	3	222	2 465	440	75	103	3 320
Tréfileurs et étireurs de métaux ....	—	1	—	1	1	4	1	530	2 055	290	57	66	3 006
Galvaniseurs, étameurs et autres ouv. assimilés revêtement métall. ....	2	1	—	2	1	1	1	113	797	118	57	40	1 133
Ouvr. de la prod. métall. n.c.a. ....	11	3	—	6	3	7	9	1 531	8 613	1 893	990	453	13 519
Mécan. précision en instruments ....	—	2	1	4	—	2	2	67	213	67	43	13	414
Mécaniciens en optique et en prothèse ....	4	8	4	17	5	23	24	259	196	653	467	156	1 816
Armuriers, serruriers de précision ....	5	—	2	2	1	6	2	44	330	60	32	35	519
Horlogers ....	5	12	7	40	9	44	29	253	129	256	833	238	1 855
Orfèvres, tailleurs, polisseurs, graveurs en orfèvrerie et joaill. ....	1	2	2	6	7	13	11	306	679	251	156	86	1 520
Bruteurs de diamant ....	1	4	1	7	2	7	7	1 528	79	42	24	46	1 748
Tailleurs, sertiss. diamant e.a. ....	9	5	9	23	7	16	26	7 785	429	212	91	117	8 729
Ajusteurs, monteurs e.a. ....	9	14	—	21	7	22	41	4 340	19 562	4 006	978	830	29 830
Régleurs, conduct. mach.-outils ....	10	5	4	20	5	18	34	2 276	17 459	2 716	522	623	23 692
Outils, modéleurs et traceurs ....	19	13	7	32	11	38	94	4 718	24 215	5 128	819	822	35 916
Mécaniciens monteurs et réparateurs de véhicules à moteur ....	105	107	59	215	119	367	340	7 156	22 812	12 157	6 523	3 210	53 170
Mécan. de moteurs d'avions e.a. ....	—	—	2	2	—	3	2	184	657	166	14	37	1 067
Forgerons, conduct. presse à forger ....	11	13	19	57	31	83	56	690	2 757	1 259	793	288	6 057
Plombiers et tuyauteurs ....	27	46	29	123	61	231	227	3 361	12 767	9 658	2 808	1 735	31 073
Soudeurs et découpeurs ....	10	8	3	18	2	24	38	4 151	22 947	5 017	698	878	33 794
Tôliers et chaudronniers ....	11	11	3	17	14	39	48	1 493	6 548	2 087	676	491	11 438
Monteurs de charpentes métalliques et travailleurs sur métaux n.c.a. ....	50	27	24	96	37	110	164	10 254	55 271	12 951	2 498	2 238	83 720
Electroniciers, électriciens, électriciens-réparateurs e.a. ....	26	26	15	69	25	94	173	4 668	17 495	5 525	1 435	1 221	30 772
Electro-monteurs, électric.-ajust. ....	12	6	2	22	8	24	63	1 646	8 995	1 963	342	409	13 492
Dépanneurs de radio et télévision ....	6	9	2	11	5	15	7	181	578	382	241	94	1 531
Monteurs téléphon. et télégraph. ....	4	1	—	1	—	2	5	684	1 915	1 671	31	167	4 481
Monteurs de lignes électriques ....	1	—	—	2	—	1	9	167	751	245	18	40	1 234
Electriciens d'installation ....	14	18	17	60	28	90	83	2 371	8 941	3 806	1 206	760	17 394
Opérateurs de stations radio-télévision ....	—	—	—	1	1	3	57	34	15	3	14	129	—
Opérateurs d'appareils de cinéma ....	2	9	6	9	4	10	10	144	84	201	70	82	631
Electronic., électric. e.a. n.c.a. ....	1	2	—	3	3	4	7	362	1 833	395	69	84	2 763
Charpent.-menuisiers et parquet. ....	51	66	36	183	86	243	234	3 860	27 340	18 961	3 357	2 352	56 769
Charpent. de béton, coffreurs bois ....	—	2	—	—	1	—	1	56	1 188	768	16	45	2 077
Ebénistes ....	9	11	10	47	33	67	48	881	10 914	3 303	900	543	16 766
Conducteurs de machine à bois ....	—	1	1	2	1	1	—	31	373	152	22	15	599
Scieurs, colleurs e.a. ....	2	4	5	11	4	2	—	79	955	1 347	123	104	2 636
Ouvriers du traitement du bois ....	—	1	—	—	1	1	—	19	303	92	11	17	445
Travailleurs du bois n.c.a. ....	3	6	3	9	2	9	13	348	4 064	1 819	196	173	6 645
Peintres (construct. et bâtiment) ....	37	32	40	176	85	273	270	3 331	9 298	9 204	2 120	1 742	26 608
Autres peintres e.a. ....	2	4	1	14	3	12	10	762	2 712	844	125	119	4 608
Maçons et carreleurs ....	67	53	36	133	55	171	151	4 282	37 961	31 099	3 331	3 170	80 509
Plafonneurs et plâtriers ....	9	10	2	24	3	22	18	527	4 428	4 234	585	468	10 330
Bétonneurs et surfaceurs ....	5	3	2	3	4	6	2	279	3 406	1 870	176	190	5 946
Calorifugeurs ....	—	1	—	3	—	5	2	76	282	274	40	31	714
Vitriers ....	1	4	3	10	4	10	8	117	373	388	159	106	1 183
Couvreurs ....	10	3	5	27	11	25	19	303	1 097	1 334	427	327	3 588
Tailleurs et graveurs de pierre ....	3	9	4	19	2	16	13	264	2 041	1 596	483	238	4 688
Autres travail. construct. n.c.a. ....	20	12	15	45	7	31	38	2 111	14 848	9 854	696	1 070	28 747
Compositeurs et typographes ....	1	1	2	6	1	10	141	3 273	649	324	90	152	4 650
Imprimeurs, conduct. presses d'impression ....	24	29	17	36	24	56	250	7 921	2 586	1 487	1 534	720	14 684
Clicheurs, stéréotypers et galvanoplastes ....	1	—	—	—	—	—	15	245	60	31	9	14	375
Graveurs d'imprimerie (photogr. exc.) ....	—	1	—	1	—	2	6	145	39	22	12	15	243
Photograveurs ....	—	—	—	—	—	5	46	804	105	73	43	45	1 121
Relieurs e.a. ....	1	—	3	6	6	6	23	739	263	164	86	49	1 346
Développ. photogr. chambre noire ....	—	—	—	—	—	—	4	108	22	16	6	4	160

CLASSE DE SOUS-GROUPE DE PROFESSIONS	Durée de travail hebdomadaire (en heures)											Durée incon- nue	Nombre total de per- sonnes
	Moins de 10 h	10-14	15-19	20-24	25-29	30-34	35-39	40-41	42-43	44-47	48 et plus		
Travail. de l'imprimerie n.c.a. ....	1	1	2	3	1	4	26	876	370	221	48	76	1 629
Souffleurs de verre, verriers, biseauteurs, coupeurs, polisseurs .....	4	4	—	4	5	—	4	425	3 858	1 153	225	128	5 810
Façonneurs de verres d'optique .....	—	—	—	—	—	—	—	—	23	8	3	—	34
Formeurs, presseurs et coupeurs de verre en gobele- terie .....	—	—	—	—	—	—	—	31	284	60	10	8	393
Potiers e.a. ....	1	3	1	1	—	3	4	217	3 260	1 029	154	97	4 770
Conduct. de fours verrerie, céram. ....	—	—	—	1	—	—	1	60	790	263	51	22	1 188
Argentiers, décorateurs de verre et de céramique ...	—	—	—	1	—	2	—	14	129	45	15	5	211
Taillleurs sur cristaux, graveurs .....	—	—	—	—	—	—	—	7	74	24	—	4	109
Autres trav. verre, céram. n.c.a. ....	4	1	2	8	1	5	—	329	3 719	1 101	179	189	5 538
Meuniers, tordeurs d'huile e.a. ....	5	8	5	21	14	14	9	129	981	547	356	122	2 211
Boulangers et pâtisseries .....	49	109	43	92	27	128	104	1 166	2 145	5 242	10 015	2 123	21 243
Confiseurs et chocolatiers .....	1	2	3	3	1	5	2	125	749	286	102	61	1 340
Distill. d'alcool, de spiritueux, brasseurs, ouvriers en vins e.a. ....	5	5	1	16	5	6	5	182	2 519	1 138	156	186	4 224
Cuiseurs, sauteurs, fumeurs e.a. ....	1	1	3	22	3	5	3	39	275	397	47	25	821
Abatteurs .....	6	4	10	58	36	71	48	258	595	979	477	176	2 718
Bouchers, charcutiers e.a. ....	75	115	52	117	59	158	86	1 813	2 939	4 970	11 052	2 205	23 641
Ouvr. de laiterie, margarinerie .....	2	5	3	11	8	23	26	153	822	1 104	148	57	2 362
Ouvriers de la production et du raffinage du sucre et ses dérivés .....	—	—	2	1	—	—	1	34	458	433	10	34	973
Travail. du traitement des prod. aliment. et des bois- sons n.c.a. ....	6	7	3	21	10	11	16	458	3 028	1 908	282	187	5 937
Conducteurs d'appareils de distillation, réaction, raf- finage .....	—	—	—	—	—	—	—	401	353	111	35	22	922
Cuiseurs, grilleurs e.a. de l'industrie chimique .....	—	—	—	1	1	—	1	63	254	71	16	7	414
Concasseurs, broyeurs, calandr. e.a. de l'industrie chimique .....	—	1	—	1	—	—	—	77	182	34	6	8	309
Conduct. d'appareils de filtrage .....	—	—	1	—	—	—	—	110	106	36	11	4	268
Travailleurs de la chimie et assimilés n.c.a. ....	3	2	1	5	4	3	11	2 522	2 086	658	174	147	5 616
Préparateurs de pâte à papier .....	—	—	—	—	—	—	2	45	288	114	36	23	508
Ouvriers papetiers .....	2	1	2	4	1	—	4	301	1 832	748	194	135	3 224
Confectionneurs d'art. en papier .....	1	2	—	4	1	2	4	550	2 063	632	129	55	3 443
Préparateurs de tabac .....	1	—	—	—	—	2	5	19	57	22	17	7	128
Cigariers et cigarillocciers .....	1	—	—	—	1	—	3	68	152	20	5	6	256
Confectionneurs de cigarettes .....	—	—	1	—	—	—	1	13	29	18	8	2	72
Ouvriers du tabac n.c.a. ....	1	—	—	2	—	2	5	107	247	66	16	9	455
Vanniers, broisseurs e.a. ....	3	2	3	7	6	8	4	38	242	73	46	29	461
Confection, vulcanisat. de pneus .....	2	—	—	1	—	—	1	98	502	244	81	39	968
Ouvr. de la fabr. d'articles en caoutchouc, en matières plastiques .....	4	4	—	—	1	8	12	889	3 135	1 252	195	147	5 647
Tanneurs, peaussiers e.a. ....	1	—	—	3	2	4	2	40	728	215	36	29	1 060
Facteurs d'instr. de musique e.a. ....	1	—	1	3	1	1	—	19	39	32	13	9	119
Ouvr. de fabric. des films, photos .....	3	—	—	1	—	—	—	1 254	164	75	12	20	1 529
Ouvr. de la fabric. prod. en béton, asbeste-ciment et d'agglomérés .....	—	1	1	1	2	—	1	126	1 712	549	92	55	2 540
Artisans, ouvriers de métier et ouvriers à la production n.c.a. ....	6	5	2	9	4	8	27	1 829	4 529	1 425	231	222	8 297
Emballeurs, capsuleurs, étiquetteurs e.a. ....	7	2	7	18	4	4	34	891	3 160	1 188	113	112	5 540
Conducteurs de turbine .....	1	—	—	—	—	—	2	90	338	70	37	25	563
Conducteurs de machines n.c.a. ....	3	1	—	6	—	5	6	1 172	4 094	1 268	388	172	7 115
Conduct. grues, appar. de levage .....	12	6	1	7	4	5	48	1 624	8 193	3 813	646	369	14 728
Gréeurs et épisseurs de câbles .....	—	—	—	—	—	—	—	—	10	1	1	—	12
Conduct. de mach. de terrassement et de construction n.c.a. ....	6	2	—	1	—	3	5	276	2 131	1 673	204	142	4 443
Conduct. d'appar. de manuten. n.c.a. ....	2	1	—	1	—	—	11	359	1 507	468	88	53	2 490
Dockers, chargeurs, déchargeurs .....	14	10	18	62	24	79	2 204	5 462	1 478	1 600	323	404	11 678
Manutentionnaires .....	25	22	53	136	31	65	213	6 457	22 427	10 282	995	1 246	41 952
Huileurs et graisseurs .....	—	—	—	—	—	—	—	21	80	33	6	4	144
Manœuvres n.c.a. ....	110	88	169	381	97	171	546	17 448	59 485	27 861	3 569	5 841	115 766
<b>Total:</b>	<b>1 097</b>	<b>1 127</b>	<b>901</b>	<b>3 015</b>	<b>1 254</b>	<b>3 499</b>	<b>8 498</b>	<b>162 100</b>	<b>596 286</b>	<b>272 929</b>	<b>77 524</b>	<b>46 389</b>	<b>1 174 619</b>
9 - TRAVAILLEURS SPÉCIALISÉS DES SERVICES, DES SPORTS ET ACTIVITÉS RÉCRÉATIVES													
Pompiers e.a. ....	1	2	—	3	—	7	13	631	880	488	983	153	3 161
Policiers et gendarmes .....	27	27	19	75	37	105	624	7 593	5 858	8 490	2 900	2 392	28 147
Gardiens n.c.a. ....	24	26	42	93	17	44	116	1 701	3 445	1 828	950	441	8 727

CLASSE DE SOUS-GROUPE DE PROFESSIONS	Durée de travail hebdomadaire (en heures)											Durée incon- nue	Nombre total de per- sonnes
	Moins de 10 h	10-14	15-19	20-24	25-29	30-34	35-39	40-41	42-43	44-47	48 et plus		
Intendants, gouvernantes .....	1	—	1	6	2	5	43	133	250	123	68	46	678
Cuisiniers .....	18	16	15	33	17	35	42	1 098	1 295	2 181	1 511	564	6 825
Femmes et valets de chambre, domestiques e.a. ....	11	9	9	13	7	12	15	336	340	690	447	240	2 129
Garçons de salle, serveurs e.a. ....	36	38	37	117	51	115	68	1 100	871	2 259	2 713	922	8 327
Concierges d'immeuble et sacristains .....	25	35	37	105	87	72	61	498	753	637	569	355	3 234
Hommes de peine, nettoyeurs e.a. ....	27	46	81	99	45	98	98	1 544	3 376	2 165	454	525	8 558
Personnel de réception e.a. ....	1	4	11	15	5	7	23	322	401	279	232	62	1 362
Coiff., spéc. soins beauté e.a. ....	28	66	50	155	108	271	389	1 360	500	2 706	3 852	967	10 452
Blanchisseurs, dégraisseurs, presseurs, teinturiers de vêtements .....	2	12	7	23	13	12	21	304	734	1 086	1 084	238	3 536
Photographes e.a. ....	13	14	10	26	10	38	48	654	226	364	916	295	2 614
Entrepr. pompes funèbres .....	8	16	11	16	10	15	13	88	48	89	269	175	758
Athlètes, sportifs e.a. ....	13	26	29	39	17	38	24	147	113	126	151	203	926
Guides .....	2	1	—	4	—	—	—	4	7	10	11	11	50
Hôtesse de l'air, stewards e.a. ....	1	—	13	11	6	4	—	20	7	12	11	28	113
Autres professions de services n.c.a. ....	8	27	15	38	15	44	25	318	176	284	592	573	2 115
<b>Total:</b>	<b>246</b>	<b>365</b>	<b>387</b>	<b>871</b>	<b>447</b>	<b>922</b>	<b>1 623</b>	<b>17 851</b>	<b>19 280</b>	<b>23 817</b>	<b>17 713</b>	<b>8 190</b>	<b>91 712</b>
<b>10 – MILITAIRES DE CARRIÈRE</b>													
Officiers de carrière .....	10	2	8	17	9	19	118	1 737	612	1 698	1 067	1 047	6 344
Sous-officiers de carrière .....	22	9	12	48	8	26	169	5 959	4 422	8 324	2 638	2 750	24 387
Caporaux et soldats de carrière .....	25	10	4	37	7	16	114	5 351	3 939	6 881	1 785	3 085	21 254
<b>Total:</b>	<b>57</b>	<b>21</b>	<b>24</b>	<b>102</b>	<b>24</b>	<b>61</b>	<b>401</b>	<b>13 047</b>	<b>8 973</b>	<b>16 903</b>	<b>5 490</b>	<b>6 882</b>	<b>51 985</b>
<b>11 – PERSONNES ACTIVES AVEC PROFESSION INCONNUE</b>													
Handicapés trav. atelier protégé .....	3	3	1	9	6	42	74	291	159	152	10	69	819
Pers. actives avec profés. inconnue .....	6	18	13	32	17	28	60	1 721	2 149	1 004	585	3 320	8 953
<b>Total:</b>	<b>9</b>	<b>21</b>	<b>14</b>	<b>41</b>	<b>23</b>	<b>70</b>	<b>134</b>	<b>2 012</b>	<b>2 308</b>	<b>1 156</b>	<b>595</b>	<b>3 389</b>	<b>9 772</b>
<b>Total général:</b>	<b>5 644</b>	<b>6 610</b>	<b>5 397</b>	<b>23 352</b>	<b>21 277</b>	<b>20 408</b>	<b>43 281</b>	<b>449 971</b>	<b>867 193</b>	<b>506 364</b>	<b>374 599</b>	<b>154 976</b>	<b>2 479 072</b>

CLASSE DE SOUS-GROUPE DE PROFESSIONS	Durée de travail hebdomadaire (en heures)											Durée incon- nue	Nombre total de per- sonnes
	Moins de 10 h	10-14	15-19	20-24	25-29	30-34	35-39	40-41	42-43	44-47	48 et plus		
<b>0 - PROFESSIONS SCIENTIFIQUES, TECHNIQUES, LIBÉRALES E.A.</b>													
Architectes et urbanistes .....	12	13	7	26	11	20	10	65	22	25	35	38	284
Ingénieurs et ingénieurs techniciens .....	2	2	3	8	1	3	16	149	78	29	12	24	327
Géomètres .....	1	1	—	1	—	—	—	5	1	3	—	2	14
Chimistes .....	—	—	1	8	—	8	15	170	73	39	8	23	345
Physiciens .....	—	—	—	5	2	1	2	9	5	2	—	—	26
Spécialistes physico-chimiques n.c.a. ....	—	—	1	9	—	3	4	55	29	15	5	11	132
Vétérinaires .....	—	—	2	—	—	—	1	2	2	—	3	5	15
Biologistes, naturalistes e.a. ....	2	2	—	2	2	4	3	40	11	7	6	8	87
Agronomes et spécialistes assimilés .....	—	—	—	—	—	—	—	2	1	1	—	1	5
Tech. biologie agronomie n.c.a. ....	—	—	—	—	—	1	—	1	1	1	—	—	5
Médecins et chirurgiens .....	53	56	59	110	47	71	61	190	50	123	357	225	1 402
Dentistes .....	15	27	26	50	22	47	18	54	9	27	23	36	354
Pharmaciens .....	37	37	29	92	36	42	42	190	175	453	764	228	2 125
Optométriciens, opticiens .....	2	—	2	6	5	4	2	12	1	9	30	9	82
Masseurs, kinésithérapeutes e.a. ....	59	65	64	188	69	167	126	414	199	194	197	221	1 963
Assistants en pharmacie .....	14	34	41	138	62	66	57	401	582	550	133	119	2 197
Infirmiers(ières) et gardes-malades diplômés, sages- femmes .....	143	195	199	1 574	370	722	1 017	8 960	8 824	7 229	1 691	1 916	32 840
Infirmiers(ières) et gardes-malades non diplômés ....	47	68	128	519	150	266	228	2 947	2 895	3 028	866	925	12 067
Spéc. probl. nutrition, diététic. ....	2	1	1	5	3	5	—	69	58	28	4	8	184
Spéc. et techn. paramédicaux n.c.a. ....	61	81	61	152	53	97	72	215	107	143	75	143	1 260
Professeurs d'université et de l'enseign. technique (3 <sup>e</sup> degré) .....	23	30	13	82	22	33	41	203	31	58	48	52	636
Prof. d'enseignement secondaire .....	1 648	2 705	3 355	13 222	7 352	2 513	1 513	3 499	631	1 146	1 507	2 765	41 856
Instituteurs, institutrices .....	206	237	297	1 716	15 200	4 508	2 449	4 090	705	1 008	1 051	3 479	34 946
Personnel de l'enseignement préscolaire (enseignement frœbel) .....	40	27	34	451	7 720	2 790	1 469	1 939	327	388	248	1 677	17 110
Personnel enseignant d'éducation spéciale .....	15	22	18	68	113	59	49	76	47	113	34	34	648
Inspecteurs de l'enseignement .....	—	—	1	3	1	7	1	15	3	3	19	12	65
Personnel enseignant n.c.a. ....	170	129	220	260	674	335	979	1 289	532	470	493	534	6 085
Prêtres, membres d'ordres religieux .....	2	4	15	15	21	10	12	154	36	90	169	379	907
Avocats, avoués, procureurs et conseils juridiques ...	2	24	15	39	12	19	15	135	23	48	106	112	550
Juges et magistrats .....	—	—	—	—	1	5	4	19	4	7	11	19	70
Notaires et candidats-notaires .....	3	2	1	11	—	2	8	8	3	5	5	11	59
Juristes n.c.a. ....	—	—	1	2	—	1	1	17	3	4	12	7	48
Sculpteurs, artistes peintres, artistes dessinateurs e.a. ....	11	20	13	30	8	17	5	53	21	21	34	88	321
Décorateurs, étalagistes, dessinateurs, créateurs de modèles e.a. ....	18	23	24	85	20	43	27	359	198	198	119	162	1 276
Ecrivains, journalistes e.a. ....	29	29	18	41	11	23	17	177	39	44	53	109	590
Acteurs, musiciens, danseurs e.a. ....	64	33	34	76	19	57	100	262	67	94	149	354	1 309
Dessinateurs .....	12	9	11	48	14	15	54	501	319	169	26	79	1 257
Autres techniciens n.c.a. ....	20	19	26	177	44	55	226	2 017	1 590	880	79	194	5 327
Exp.-compt., comptables .....	42	46	44	148	58	62	155	779	544	314	103	121	2 416
Assistants sociaux e.a. ....	14	14	26	179	34	69	331	1 485	689	457	76	197	3 571
Archivistes, bibliothécaires et conservateurs de musée	28	14	12	49	11	19	62	212	77	28	26	40	578
Economistes, statisticiens, mathématiciens et actuaires	2	—	1	4	1	1	9	43	8	2	—	5	76
Analystes de systèmes .....	—	1	—	2	2	1	3	47	15	7	—	5	83
Techn. des statist. et mathém. ....	—	—	—	6	—	—	17	177	59	20	—	11	290
Traducteurs et interprètes .....	18	20	7	34	12	26	55	372	126	46	12	87	815
Prof. libér., technic. e.a. n.c.a. ....	21	22	22	89	22	48	100	307	92	69	54	87	933
<b>Total:</b>	<b>2 838</b>	<b>4 012</b>	<b>4 832</b>	<b>19 730</b>	<b>32 205</b>	<b>12 245</b>	<b>9 376</b>	<b>32 185</b>	<b>19 312</b>	<b>17 595</b>	<b>8 644</b>	<b>14 562</b>	<b>177 536</b>
<b>I - CHEFS D'ENTREPRISE, DIRECTEURS ET CADRES ADMINISTRATIFS SUPÉRIEURS</b>													
Chefs d'entreprise secteur privé (sauf agriculture, com- merce, hôtels, restaurants, cafés) e.a. ....	100	98	72	212	56	116	37	401	222	407	811	506	3 038
Directeurs et cadres adminstr. supérieurs du secteur privé (sauf agr., comm., hôtels, rest., cafés) ....	49	55	24	62	28	57	72	422	199	272	389	310	1 939
Direct. et cadres admin. supér. dans comm. de gros et de détail .....	14	11	9	35	4	12	20	139	70	107	167	70	658

CLASSE DE SOUS-GROUPE DE PROFESSIONS	Durée de travail hebdomadaire (en heures)												Nombre total de personnes
	Moins de 10 h	10-14	15-19	20-24	25-29	30-34	35-39	40-41	42-43	44-47	48 et plus	Durée inconnue	
Direct. et cadres admin. supér. d'hôtels, de restaurants et de cafés .....	—	—	—	3	—	4	—	9	3	10	24	15	68
Chefs d'empl. de bureau sect. privé .....	18	8	21	160	45	92	598	4 082	2 238	1 406	331	288	9 287
Membres des corps législatifs .....	1	1	3	1	—	1	3	10	1	—	3	13	37
Directeurs et cadres dirigeants de l'administr. publique .....	1	—	—	2	5	5	20	80	42	20	18	21	214
Agents administratifs supérieurs de l'administration publique .....	8	9	4	10	2	10	53	267	108	43	16	35	565
Chefs d'empl. de l'admin. publ. ....	1	2	1	17	5	11	122	677	339	95	30	65	1 365
<b>Total:</b>	<b>192</b>	<b>184</b>	<b>134</b>	<b>502</b>	<b>145</b>	<b>308</b>	<b>925</b>	<b>6 087</b>	<b>3 222</b>	<b>2 360</b>	<b>1 789</b>	<b>1 323</b>	<b>17 171</b>
<b>2 – EMPLOYÉS DE BUREAU</b>													
Employés de compt., caissiers e.a. ....	133	147	275	2 086	316	317	818	6 441	4 432	2 605	347	617	18 534
Sténogr., dactylogr. et télétyp. ....	106	118	187	1 100	183	303	2 573	15 340	7 301	3 193	227	1 231	31 862
Opérateurs de machines de bureau .....	1	1	1	6	3	—	14	129	83	46	3	9	296
Perforatrices de cartes et rubans .....	10	2	4	57	8	31	254	1 874	903	309	25	113	3 590
Opérateurs mach. d'informatique .....	2	1	—	24	6	15	149	818	459	164	8	62	1 708
Autres employés de bureau .....	984	1 207	1 327	6 221	1 452	2 128	9 238	66 496	41 023	21 114	3 089	8 621	162 900
<b>Total:</b>	<b>1 236</b>	<b>1 476</b>	<b>1 794</b>	<b>9 494</b>	<b>1 968</b>	<b>2 794</b>	<b>13 046</b>	<b>91 098</b>	<b>54 201</b>	<b>27 431</b>	<b>3 699</b>	<b>10 653</b>	<b>218 890</b>
<b>3 – COMMERÇANTS, PERSONNEL COMMERCIAL, VENDEURS E.A.</b>													
Commerçants de gros .....	140	252	156	522	155	302	100	647	149	553	1 890	750	5 616
Commerçants de détails .....	975	2 011	1 422	4 163	1 649	3 377	1 164	6 758	1 612	6 700	43 417	11 293	84 541
Hôteliers, restaurat., cafetiers .....	483	793	579	1 424	620	1 250	468	2 618	462	2 080	19 238	7 691	37 706
Agents et inspecteurs d'assurance .....	864	598	224	374	97	172	50	354	83	137	251	498	3 702
Agents immobiliers .....	20	13	5	19	4	14	2	26	7	21	38	49	218
Courtiers en valeurs .....	6	9	3	3	3	3	1	12	4	4	5	9	62
Vendeurs aux enchères e.a. ....	1	1	—	1	—	1	—	3	10	2	1	—	20
Autres courtiers, intermédiaires et agents de vente de services .....	141	98	47	72	22	44	20	104	28	42	89	107	814
Voyageurs et représent. de comm. ....	112	104	63	162	61	93	38	529	171	373	259	269	2 234
Technic. et inspect. commerciaux .....	11	17	13	46	6	5	4	114	57	48	35	63	419
Personnel de vente, employés de magasin, démonstrat. e.a. n.c.a. ....	252	225	480	4 639	979	1 067	665	12 381	8 827	13 473	3 772	2 268	49 028
Marchands ambulants e.a. ....	87	91	109	214	71	149	64	244	66	206	482	318	2 101
Chefs de vente .....	—	1	—	25	5	1	6	319	101	168	34	18	678
Acheteurs et chefs acheteurs .....	—	—	—	—	—	1	3	89	38	28	11	11	181
<b>Total:</b>	<b>3 092</b>	<b>4 213</b>	<b>3 101</b>	<b>11 664</b>	<b>3 672</b>	<b>6 479</b>	<b>2 585</b>	<b>24 198</b>	<b>11 615</b>	<b>23 835</b>	<b>69 522</b>	<b>23 344</b>	<b>187 320</b>
<b>4 – AGRICULTEURS, PÊCHEURS, BUCHERONS ET ASSIMILÉS</b>													
Directeurs et chefs d'exploitations agricoles, horticoles et d'élevage .....	—	2	—	—	—	—	1	—	1	—	1	—	5
Agricult. et agricult.-éleveurs .....	315	917	650	2 005	1 299	2 095	893	2 023	376	1 236	9 477	2 905	24 191
Horticulteurs-floriculteurs .....	18	46	25	124	34	88	27	94	12	71	291	92	922
Horticulteurs-maraîchers .....	24	35	22	82	42	116	28	102	9	49	260	66	835
Horticulteurs-frutiers .....	36	63	31	97	34	61	13	85	7	39	153	77	696
Horticulteurs-pépiniéristes .....	2	5	3	13	1	6	1	3	1	1	8	3	47
Agriculteurs-horticulteurs n.c.a. ....	1	5	1	7	1	6	—	5	—	3	9	9	47
Éleveurs de bétail .....	19	68	43	57	52	38	36	31	9	17	90	54	514
Aviculteurs .....	13	58	36	84	48	44	22	37	5	24	61	40	472
Autres éleveurs n.c.a. ....	2	5	5	10	7	6	2	4	2	2	11	6	62
Entrepr. agriculture, horticulture .....	—	5	—	2	—	1	—	4	—	1	7	5	25
Ouvriers agricoles et l'élevage .....	11	22	14	19	14	7	12	31	73	109	59	35	406
Ouvriers horticoles .....	—	2	3	12	7	11	6	59	84	175	22	16	397
Autres ouv. des activ. annexes à l'agric., l'élevage et l'horticulture .....	—	2	1	1	1	—	—	3	8	6	—	—	22
Pêcheurs en mer et côtiers .....	1	—	—	2	1	—	—	2	1	2	1	5	15
Autres pêcheurs, travail. assim. ....	—	—	—	1	—	—	—	1	1	6	2	1	12
Bûcherons et travailleurs forestiers .....	—	2	1	1	—	2	1	1	4	7	12	8	39
<b>Total:</b>	<b>442</b>	<b>1 237</b>	<b>835</b>	<b>2 517</b>	<b>1 541</b>	<b>2 481</b>	<b>1 042</b>	<b>2 485</b>	<b>593</b>	<b>1 748</b>	<b>10 464</b>	<b>3 322</b>	<b>28 707</b>



CLASSE DE SOUS-GROUPE DE PROFESSIONS	Durée de travail hebdomadaire (en heures)											Durée incon- nue	Nombre total de per- sonnes	
	Moins de 10 h	10-14	15-19	20-24	25-29	30-34	35-39	40-41	42-43	44-47	48 et plus			
<b>5 - MINEURS, CARRIERS ET ASSIMILÉS</b>														
Mineurs et assimilés .....	—	—	—	—	—	—	—	—	—	—	—	—	—	—
Carriers et assimilés .....	—	—	—	—	—	—	—	1	10	4	1	1	—	18
Extract. d'argile, sable, gravier .....	—	1	—	2	—	2	—	—	—	—	—	1	1	7
Foreurs, sondeurs et assimilés .....	—	—	—	—	—	—	—	—	1	—	—	—	—	1
Ouvriers spéc. dans enrich. minerais .....	1	—	—	—	—	—	—	—	1	—	—	—	—	2
<b>Total:</b>	<b>1</b>	<b>1</b>	<b>—</b>	<b>2</b>	<b>—</b>	<b>2</b>	<b>1</b>	<b>1</b>	<b>12</b>	<b>4</b>	<b>2</b>	<b>2</b>	<b>—</b>	<b>28</b>
<b>6 - PROFESSIONS DES TRANSPORTS ET DES COMMUNICATIONS</b>														
Officiers mécan. (navig. maritime) .....	—	—	—	—	—	—	—	1	—	1	—	—	—	2
Bateliers, pilotes (navig. fluv.) .....	14	7	7	46	10	52	23	220	49	167	860	1 103	—	2 558
Matelots, mousles, machinistes et chauff. de navire (navig. marit.) .....	—	—	—	—	1	1	1	8	3	10	13	16	—	53
Matelots-bateliers et machinistes (navigation fluviale) .....	2	1	—	2	—	2	2	20	7	21	95	65	—	217
Pilotes d'avion et navig. de bord .....	—	—	—	—	—	—	—	—	—	—	—	—	1	1
Mécanicien de bord (aviation) .....	—	—	—	—	—	—	—	—	1	—	—	—	2	3
Conduct., conduct.-recev. tramway .....	—	—	—	1	2	2	1	31	39	62	11	9	—	158
Conducteurs et conducteurs-receveurs d'autobus .....	—	4	2	10	3	3	—	15	25	22	11	11	—	106
Autres conducteurs de véhicule à moteur (sauf auto- bus) .....	31	27	20	75	27	39	16	121	160	217	203	152	—	1 088
Autres conducteurs n.c.a. ....	—	—	1	—	—	—	—	1	4	3	—	—	1	10
Contrôleurs, inspect. (chem. fer) .....	—	—	—	1	—	—	—	1	2	—	—	—	—	4
Contrôleurs, inspect. (tramway, autobus) .....	—	—	—	—	—	—	—	1	—	—	—	—	—	1
Autres contrôleurs et inspecteurs des transports n.c.a. ....	—	—	—	—	—	—	—	1	1	—	—	—	2	4
Dirigeants circul. (marit., fluv.) .....	—	1	—	—	—	—	—	—	1	—	1	—	—	4
Dirigeants circulation (aérienne) .....	—	—	—	—	—	1	—	1	2	—	—	—	—	4
Dispatchers (chemin de fer) .....	—	—	—	—	—	—	—	2	3	1	4	—	—	10
Signaleurs, gardes-cabines, gardes-barrières e.a. (che- min de fer) .....	1	—	4	7	2	11	9	19	84	28	14	12	—	191
Dispatchers, régleurs circul. n.c.a. ....	—	—	—	—	—	—	—	—	3	4	—	—	—	7
Receveurs de tramway et d'autobus .....	—	—	—	—	1	1	1	4	15	18	2	5	—	47
Travailleurs des transp. n.c.a. ....	—	2	5	4	2	2	—	6	16	12	2	6	—	57
Chefs de bureau de P.T.T. ....	1	—	1	5	7	15	19	47	144	53	2	21	—	315
Officiers-radio et opér. des radio-communications .....	—	—	—	—	—	—	—	3	7	5	2	—	—	17
Téléphonistes et télégraphistes .....	6	5	13	78	20	43	148	1 177	804	472	53	141	—	2 960
Facteurs et porteurs de télégr. ....	3	1	2	5	1	2	8	26	43	36	6	5	—	138
Messagers .....	14	16	7	5	1	1	5	27	25	13	10	9	—	133
<b>Total:</b>	<b>72</b>	<b>64</b>	<b>62</b>	<b>239</b>	<b>77</b>	<b>175</b>	<b>233</b>	<b>1 732</b>	<b>1 438</b>	<b>1 145</b>	<b>1 289</b>	<b>1 562</b>	<b>—</b>	<b>8 088</b>
<b>7/8 - ARTISANS, TRAVAILLEURS INDUSTRIES MANUFACTURIÈRES CONSTRUCTION ET MANŒUVRES N.C.A.</b>														
Agents de maîtrise et assimilés .....	5	5	10	68	19	41	55	630	2 723	867	66	105	—	4 594
Préparateurs de fibres .....	2	1	3	9	5	4	—	220	839	386	28	32	—	1 529
Fileurs et bobineurs .....	10	7	9	45	23	55	48	1 439	8 053	3 395	155	283	—	13 522
Tisserands et préparateurs de métiers à tisser .....	2	5	5	18	18	27	20	333	1 691	738	45	72	—	2 974
Tricoteurs, régl. mét. à tricoter .....	6	2	6	18	12	13	11	127	1 551	697	27	90	—	2 560
Metteurs en cartes pour tissus .....	—	—	—	—	—	—	1	5	19	13	—	3	—	41
Blanchisseurs, teinturiers et finisseurs de prod. textiles Ouvr. de prod. textiles e.a. n.c.a. ....	1	—	1	14	3	6	7	144	837	417	21	23	—	1 474
Taillieurs, couturières e.a. ....	10	19	20	94	55	70	84	1 424	8 763	3 716	159	407	—	14 821
Fourreurs et travaill. assimilés .....	80	147	183	597	255	385	224	2 690	12 904	4 897	734	1 326	—	24 422
Modistes et chapeliers .....	1	2	2	8	7	11	2	72	113	91	27	25	—	361
Garnisseurs, travaill. assimilés .....	4	9	10	9	5	10	12	75	190	150	62	68	—	604
Patronniers, traceurs et coupeurs .....	6	9	4	16	3	8	4	183	952	192	22	32	—	1 431
Couseurs, brodeurs de prod. text. ....	3	5	4	17	11	13	15	163	1 493	485	27	61	—	2 297
Autres prof. d'art. text. n.c.a. ....	61	74	117	522	233	292	240	3 266	29 449	8 463	590	1 046	—	44 353
Bottiers et cordonniers réparat. ....	2	6	4	25	11	15	13	182	1 125	310	18	79	—	1 790
Coupeurs, monteurs, couseurs e.a. ....	4	6	12	16	6	7	7	28	213	48	25	20	—	392
Ouvriers de la maroquinerie e.a. ....	2	5	8	30	17	23	19	271	3 843	503	58	105	—	4 884
Selliers, bourreliers e.a. de la fabrication d'art. en cuir n.c.a. ....	2	1	—	12	6	7	5	88	614	228	21	57	—	1 041
—	—	4	1	4	2	5	4	22	269	83	3	13	—	410

CLASSE DE SOUS-GROUPE DE PROFESSIONS	Durée de travail hebdomadaire (en heures)											Durée incon- nue	Nombre total de per- sonnes
	Moins de 10 h	10-14	15-19	20-24	25-29	30-34	35-39	40-41	42-43	44-47	48 et plus		
Conducteurs de four de métallurgie .....	—	—	—	—	—	—	—	1	20	4	2	3	30
Reciseurs, trempeurs et ouvriers du traitement ther- mique des métaux .....	—	—	—	—	—	—	—	—	2	—	—	1	3
Lamineurs, opérateurs de laminoir .....	—	—	—	—	—	—	1	2	16	2	3	1	25
Conducteurs de four de seconde fusion et de four à réchauffer .....	—	—	—	—	—	—	—	—	1	—	—	—	1
Couleurs de métaux .....	—	—	—	1	—	—	—	—	9	—	2	—	12
Mouleurs et noyauteurs .....	—	—	—	—	—	—	—	4	46	3	—	2	55
Tréfileurs et étireurs de métaux .....	—	1	—	—	—	1	—	8	71	12	2	5	100
Galvaniseurs, étameurs et autres ouvr. assimilés revê- tement métall. ....	—	2	1	2	3	4	1	15	118	17	2	6	171
Ouvr. de la prod. métall. n.c.a. ....	—	—	1	9	4	3	3	34	357	40	8	21	480
Mécan. précision en instruments .....	—	1	—	1	—	—	1	7	57	10	1	5	83
Mécaniciens en optique et en prothèse .....	3	5	8	14	3	11	6	36	38	58	31	21	234
Armuriers, serruriers de précision .....	1	—	—	—	—	—	—	4	29	6	—	1	41
Horlogers .....	3	5	4	13	4	5	2	23	11	8	31	19	128
Orfèvres, tailleurs, polisseurs, graveurs en orfèvrerie et joaill. ....	1	3	3	9	2	6	3	45	146	39	18	17	292
Bruteurs de diamant .....	—	—	6	3	—	8	3	386	22	7	3	7	445
Taillieurs, sertiss. diamant e.a. ....	8	9	21	21	2	10	16	1 070	65	36	11	25	1 294
Ajusteurs, monteurs e.a. ....	1	1	2	5	3	2	4	155	871	99	10	24	1 177
Régleurs, conduct. mach.-outils .....	—	—	—	6	1	5	2	107	1 484	82	12	45	1 744
Outilleurs, modeleurs et traceurs .....	—	1	—	11	4	2	4	53	467	60	10	15	627
Mécaniciens monteurs et réparateurs de véhicules à moteur .....	20	34	36	84	26	47	20	174	376	167	157	134	1 275
Mécan. de moteurs d'avions e.a. ....	—	—	—	—	—	—	2	1	2	—	—	—	5
Forgerons, conduct. presse à forger .....	2	4	—	2	2	1	1	13	53	10	4	9	101
Plombiers et tuyauteurs .....	7	13	4	15	6	7	6	37	99	54	21	32	301
Soudeurs et découpeurs .....	—	2	1	8	11	4	11	230	1 737	167	6	50	2 227
Tôliers et chaudronniers .....	1	2	4	1	2	3	1	18	67	32	10	13	154
Monteurs de charpentes métalliques et travailleurs sur métaux n.c.a. ....	10	15	6	36	25	29	21	836	6 541	743	61	227	8 550
Electroniciers, électriciens, électriciens-réparateurs e.a.	1	3	8	25	10	8	10	337	3 116	308	16	78	3 920
Electro-monteurs, électric.-ajust. ....	8	4	1	30	17	13	18	756	7 002	623	35	183	8 690
Dépanneurs de radio et télévision .....	2	—	—	1	1	—	—	29	192	24	—	6	255
Monteurs téléphone. et télégraph. ....	—	—	—	1	3	—	2	22	194	19	2	4	247
Monteurs de lignes électriques .....	—	—	—	3	—	1	1	7	164	12	—	3	191
Electriciens d'installation .....	4	4	4	7	1	2	5	33	167	36	16	17	296
Opérateurs de stations radio-télévision .....	—	—	—	—	—	—	—	8	2	—	1	—	11
Opérateurs d'appareils de cinéma .....	1	3	—	2	1	2	1	13	7	7	5	4	46
Electronic., électric. e.a. n.c.a. ....	—	1	—	6	11	5	3	161	1 297	137	5	37	1 663
Charpent.-menuisiers et parquet. ....	5	16	4	28	8	9	6	61	371	122	22	31	683
Charpent. de béton, coffreurs bois .....	—	—	—	—	—	—	1	—	2	2	—	1	6
Ebénistes .....	—	8	2	9	4	6	6	35	485	92	20	25	692
Conducteurs de machine à bois .....	—	—	—	2	1	—	—	4	34	9	—	2	52
Scieurs, colleurs e.a. ....	—	—	1	4	—	1	1	5	53	32	3	3	103
Ouvriers du traitement du bois .....	—	—	—	4	—	—	—	7	69	12	2	1	95
Travailleurs du bois n.c.a. ....	1	3	6	7	2	2	2	58	860	174	6	31	1 152
Peintres (construct. et bâtiment) .....	8	11	7	32	10	16	4	64	115	63	53	48	431
Autres peintres e.a. ....	2	2	1	3	1	2	1	23	159	21	4	9	228
Maçons et carrelers .....	9	17	6	20	7	14	2	37	128	113	37	58	448
Plafonneurs et plâtriers .....	—	2	1	1	1	3	1	2	23	16	2	3	55
Bétonneurs et surfaceurs .....	—	2	1	—	—	—	—	4	26	3	3	5	44
Calorifugeurs .....	—	—	—	1	—	—	—	3	3	—	2	—	9
Vitriers .....	—	1	—	2	—	1	1	4	1	4	4	5	23
Couvreurs .....	3	2	1	3	—	1	—	4	5	8	2	3	32
Taillieurs et graveurs de pierre .....	—	1	1	5	—	—	—	10	42	23	11	12	105
Autres travail. construct. n.c.a. ....	—	1	1	11	2	5	1	25	110	50	10	18	234
Compositeurs et typographes .....	1	6	1	6	—	1	2	73	27	11	4	4	136
Imprimeurs, conduct. presses d'impression .....	15	23	28	65	16	38	18	586	301	141	77	107	1 415
Clicheurs, stéréotypers et galvanoplastes .....	1	—	—	1	2	—	1	14	4	3	—	—	26
Graveurs d'imprimerie (photogr. exc.) .....	—	—	—	4	2	—	1	15	2	5	—	—	29
Photograpeurs .....	—	1	—	3	—	2	2	28	6	7	4	5	58
Relieurs e.a. ....	2	2	7	22	7	10	9	1 104	336	155	16	71	1 741
Développ. photogr. chambre noire .....	—	1	—	—	—	1	3	17	11	13	2	—	48
Travail. de l'imprimerie n.c.a. ....	3	7	2	25	7	8	4	520	269	138	14	66	1 063
Souffleurs de verre, verriers, biseauteurs, coupeurs, polisseurs .....	—	1	—	3	1	—	—	62	640	140	9	18	874
Façonneurs de verres d'optique .....	—	—	—	—	—	—	—	1	3	7	—	—	11
Formeurs, presseurs et coupeurs de verre en gobe- lerie .....	—	—	—	—	1	—	—	8	67	7	1	—	84

CLASSE DE SOUS-GROUPE DE PROFESSIONS	Durée de travail hebdomadaire (en heures)											Durée incon- nue	Nombre total de per- sonnes
	Moins de 10 h	10-14	15-19	20-24	25-29	30-34	35-39	40-41	42-43	44-47	48 et plus		
Potiers e.a.	—	1	2	2	5	1	1	39	542	85	6	11	695
Conduct. de fours verrerie, céram.	1	3	—	—	—	—	—	13	110	39	2	2	170
Argenteurs, décorateurs de verre et de céramique	1	—	—	4	—	1	1	11	135	56	1	7	217
Tailleurs sur cristaux, graveurs	—	—	—	—	—	—	1	4	38	9	—	1	53
Autres trav. verre, céram. n.c.a.	—	1	3	9	4	5	4	94	1 094	286	18	41	1 559
Meuniers, tordeurs d'huile e.a.	3	5	1	5	—	2	1	11	52	16	9	4	109
Boulangers et pâtisseries	22	58	44	143	110	168	60	357	434	455	1 590	459	3 900
Confiseurs et chocolatiers	—	1	1	9	11	3	3	150	664	222	27	38	1 129
Distill. d'alcool, de spiritueux, brasseurs, ouvriers en vins e.a.	1	1	3	3	4	3	4	25	148	57	6	13	268
Cuiseurs, saleurs, fumeurs e.a.	—	3	—	9	1	5	3	30	258	157	8	7	481
Abatteurs	2	3	6	16	7	21	10	26	79	92	26	16	304
Bouchers, charcutiers e.a.	31	87	84	264	110	270	100	361	215	379	2 009	547	4 457
Ouvr. de laiterie, margarinerie	4	3	5	11	6	6	3	40	122	177	8	20	405
Ouvriers de la production et du raffinage du sucre et ses dérivés	—	1	—	—	—	—	1	4	28	16	—	3	53
Travail. du traitement des prod. aliment. et des bois-sons n.c.a.	5	7	18	47	51	23	10	311	1 818	972	37	102	3 401
Conducteurs d'appareils de distillation, réaction, raf-finage	—	—	—	1	—	1	—	9	53	15	3	6	88
Cuiseurs, grilleurs e.a. de l'industrie chimique	—	—	—	—	—	—	1	4	23	2	1	2	33
Concasseurs, broyeurs, calandr. e.a. de l'industrie chimique	—	—	—	—	—	—	1	8	16	6	—	1	32
Conduct. d'appareils de filtrage	—	—	—	—	—	—	—	4	14	1	—	—	19
Travailleurs de la chimie et assimilés n.c.a.	5	5	—	8	9	9	4	234	610	206	14	44	1 148
Préparateurs de pâte à papier	—	—	—	1	—	—	—	21	154	55	3	8	242
Ouvriers papetiers	—	—	—	7	2	1	2	160	880	259	13	62	1 386
Confectionneurs d'art. en papier	2	—	4	13	7	6	9	356	1 317	283	15	45	2 057
Préparateurs de tabac	—	—	1	2	1	3	11	87	206	31	—	8	350
Cigariers et cigarilociers	1	1	3	18	5	14	60	616	1 639	171	8	57	2 593
Confectionneurs de cigarettés	1	1	1	1	—	1	1	63	124	25	1	5	224
Ouvriers du tabac n.c.a.	—	1	1	5	2	9	36	459	982	130	9	36	1 670
Vanniers, broisseurs e.a.	—	—	2	6	—	—	3	10	70	16	3	4	114
Confection, vulcanisat. de pneus	—	—	—	—	1	2	—	22	106	16	—	2	149
Ouvr. de la fabr. d'articles en caoutchouc, en matières plastiques	2	4	6	22	6	14	11	292	1 473	473	33	60	2 396
Tanneurs, peaussiers e.a.	—	2	2	8	4	1	2	13	261	89	5	7	394
Facteurs d'instr. de musique e.a.	—	—	—	—	—	—	—	1	3	—	—	—	4
Ouvr. de fabric. des films, photos	1	—	—	—	—	—	4	111	25	36	—	3	180
Ouvr. de la fabric. prod. en béton, asbeste-ciment et d'agglomérés	—	1	—	1	—	1	—	4	133	24	2	7	173
Artisans, ouvriers de métier et ouvriers à la production n.c.a.	11	6	4	18	32	17	15	608	3 617	830	36	137	5 331
Emballeurs, capsuleurs, étiquetteurs e.a.	18	17	28	315	150	86	81	2 657	10 935	3 832	99	423	18 641
Conducteurs de turbine	1	—	—	—	—	—	—	2	1	1	—	—	5
Conducteurs de machines n.c.a.	—	—	—	—	—	1	2	24	172	16	3	8	226
Conduct. grues, appar. de levage	—	—	—	—	—	—	1	8	45	9	2	2	67
Conduct. de mach. de terrassement et de construction n.c.a.	—	—	—	—	—	—	—	—	8	6	—	—	14
Conduct. d'appar. de manuten. n.c.a.	—	—	—	—	—	1	—	4	28	6	—	—	39
Dockers, chargeurs, déchargeurs	1	—	—	2	—	2	2	17	5	7	2	6	44
Manutentionnaires	24	24	41	358	84	75	95	1 628	4 809	2 216	166	425	9 945
Huileurs et graisseurs	—	—	—	—	—	—	—	2	3	—	—	1	6
Manœuvres n.c.a.	41	60	90	334	171	186	190	2 274	8 852	3 064	221	935	16 418
<b>Total:</b>	<b>502</b>	<b>823</b>	<b>929</b>	<b>3 741</b>	<b>1 688</b>	<b>2 229</b>	<b>1 718</b>	<b>29 935</b>	<b>146 940</b>	<b>44 715</b>	<b>7 267</b>	<b>8 953</b>	<b>249 440</b>
<b>9 – TRAVAILLEURS SPÉCIALISÉS DES SERVICES, DES SPORTS ET ACTIVITÉS RÉCRÉATIVES</b>													
Pompiers e.a.	—	—	—	—	—	—	—	—	—	—	—	—	—
Policiers et gendarmes	2	1	—	1	1	—	4	21	12	7	5	6	60
Gardiens n.c.a.	12	12	12	25	12	17	15	86	100	90	74	56	511
Intendants, gouvernantes	37	48	127	382	138	242	187	1 552	771	1 671	656	487	6 298
Cuisiniers	32	43	104	502	250	456	360	1 583	2 570	2 036	672	556	9 164
Femmes et valets de chambre, domestiques e.a.	70	101	148	557	206	342	269	2 815	2 500	5 004	3 241	1 618	16 871
Garçons de salle, serveurs e.a.	41	64	143	677	229	379	271	1 668	1 620	2 111	1 269	704	9 176
Concierges d'immeuble et sacristains	128	317	299	643	219	239	127	1 160	690	1 160	1 270	1 319	7 571
Hommes de peine, nettoyeurs e.a.	829	1 477	2 808	9 745	3 226	4 513	2 996	10 516	14 481	10 054	2 193	3 049	65 887
Personnel de réception e.a.	15	11	16	42	26	22	34	332	187	187	106	81	1 059

CLASSE DE SOUS-GROUPE DE PROFESSIONS	Durée de travail hebdomadaire (en heures)											Durée incon- nue	Nombre total de per- sonnes
	Moins de 10 h	10-14	15-19	20-24	25-29	30-34	35-39	40-41	42-43	44-47	48 et plus		
Coiff., spéc. soins beauté e.a. ....	178	393	612	1 404	716	1 198	667	3 502	1 163	4 256	3 208	2 245	19 542
Blanchisseurs, dégraisseurs, presseurs, teinturiers de vêtements .....	45	85	178	466	357	406	492	2 067	4 289	4 879	1 174	636	15 074
Photographes e.a. ....	13	16	13	47	7	23	11	84	35	72	122	65	508
Entrepr. pompes funèbres .....	3	13	7	18	6	8	2	18	3	11	46	43	178
Athlètes, sportifs e.a. ....	9	5	9	7	4	10	6	19	11	9	13	19	121
Guides .....	—	—	—	1	—	2	—	4	1	6	6	3	23
Hôtesse de l'air, stewards e.a. ....	1	12	29	26	10	21	12	92	29	43	22	137	434
Autres professions de services n.c.a. ....	24	41	31	65	33	48	28	155	78	167	236	277	1 183
<b>Total:</b>	<b>1 439</b>	<b>2 639</b>	<b>4 536</b>	<b>14 608</b>	<b>5 440</b>	<b>7 926</b>	<b>5 481</b>	<b>25 674</b>	<b>28 540</b>	<b>31 763</b>	<b>14 313</b>	<b>11 301</b>	<b>153 660</b>
<b>11 – PERSONNES ACTIVES AVEC PROFESSION INCONNUE</b>													
Handicapés trav. atelier protégé .....	1	—	6	7	2	31	66	112	62	45	1	16	349
Pers. actives avec profes. inconnue .....	26	35	28	91	46	50	41	921	879	387	220	1 574	4 298
<b>Total:</b>	<b>27</b>	<b>35</b>	<b>34</b>	<b>98</b>	<b>48</b>	<b>81</b>	<b>107</b>	<b>1 033</b>	<b>941</b>	<b>432</b>	<b>221</b>	<b>1 590</b>	<b>4 647</b>
<b>Total général:</b>	<b>9 841</b>	<b>14 684</b>	<b>16 257</b>	<b>62 595</b>	<b>46 784</b>	<b>34 720</b>	<b>34 514</b>	<b>214 428</b>	<b>266 814</b>	<b>151 028</b>	<b>117 210</b>	<b>76 612</b>	<b>1 045 487</b>

CLASSE DE SOUS-GROUPE DE PROFESSIONS	Durée de travail hebdomadaire (en heures)											Durée incon- nue	Nombre total de per- sonnes
	Moins de 10 h	10-14	15-19	20-24	25-29	30-34	35-39	40-41	42-43	44-47	48 et plus		
<b>0 - PROFESSIONS SCIENTIFIQUES, TECHNIQUES, LIBÉRALES E.A.</b>													
Architectes et urbanistes .....	38	73	23	82	35	122	123	1 158	343	680	2 462	753	5 892
Ingénieurs et ingénieurs techniciens .....	42	37	39	91	30	67	843	9 421	5 911	3 686	2 431	1 455	24 053
Géomètres .....	16	19	13	26	6	9	47	477	394	266	228	122	1 623
Chimistes .....	—	1	3	12	1	14	70	1 131	588	247	94	144	2 305
Physiciens .....	—	—	1	7	2	2	5	76	30	16	11	13	163
Spécialistes physico-chimiques n.c.a. ....	—	—	1	12	2	10	17	230	158	68	46	27	571
Vétérinaires .....	6	11	10	15	4	9	17	103	31	93	511	266	1 076
Biologistes, naturalistes e.a. ....	2	3	—	4	2	4	4	93	28	30	36	21	227
Agronomes et spécialistes assimilés .....	1	5	1	8	3	7	8	90	85	93	58	44	403
Tech. biologie agronomie n.c.a. ....	—	—	—	2	1	3	—	31	25	36	23	14	135
Médecins et chirurgiens .....	139	202	134	297	116	274	235	1 341	296	931	7 406	2 950	14 321
Dentistes .....	21	41	49	89	60	187	132	415	71	260	441	230	1 996
Pharmaciens .....	46	60	36	118	50	54	68	421	368	1 014	3 123	624	5 982
Optométriciens, opticiens .....	2	2	5	8	5	8	6	41	28	77	263	43	488
Masseurs, kinésithérapeutes e.a. ....	65	81	74	224	90	240	207	711	346	366	819	384	3 607
Assistants en pharmacie .....	14	34	44	144	62	68	65	608	924	802	240	151	3 156
Infirmiers(ières) et gardes-malades diplômés, sages- femmes .....	148	198	215	1 583	382	738	1 063	9 486	9 406	7 594	1 805	2 018	34 636
Infirmiers(ières) et gardes-malades non diplômés .....	52	68	134	526	153	276	243	3 354	3 505	3 714	986	1 019	14 030
Spéc. probl. nutrition, diététic. ....	2	1	2	5	3	6	—	76	59	32	4	9	199
Spéc. et techn. paramédicaux n.c.a. ....	64	85	63	165	62	117	97	315	177	236	209	182	1 772
Professeurs d'université et de l'enseign. technique (3 <sup>e</sup> degré) .....	107	96	76	227	86	167	129	941	170	390	847	330	3 566
Prof. d'enseignement secondaire .....	2 082	3 240	4 763	25 014	13 285	8 134	4 256	8 972	1 529	3 255	5 258	5 373	85 161
Instituteurs, institutrices .....	247	274	340	2 504	25 415	7 488	4 386	7 209	1 287	1 958	2 092	5 050	58 250
Personnel de l'enseignement préscolaire (enseignement fröbel) .....	40	27	35	455	7 764	2 809	1 489	1 967	344	399	255	1 689	17 273
Personnel enseignant d'éducation spéciale .....	17	24	20	90	168	92	77	123	82	158	55	47	953
Inspecteurs de l'enseignement .....	—	—	2	4	5	10	4	64	11	35	161	34	330
Personnel enseignant n.c.a. ....	198	153	278	358	1 311	628	2 024	2 681	1 268	1 032	1 368	944	12 243
Prêtres, membres d'ordres religieux .....	77	97	78	136	72	94	71	1 246	298	672	2 627	3 462	8 930
Avocats, avoués, procureurs et conseils juridiques ...	27	61	28	77	32	85	122	843	165	386	2 007	883	4 716
Juges et magistrats .....	5	2	1	10	6	31	42	278	52	143	292	243	1 105
Notaires et candidats-notaires .....	10	10	5	14	2	17	93	233	42	149	595	225	1 395
Juristes n.c.a. ....	9	10	9	10	2	20	24	214	84	89	323	120	914
Sculpteurs, artistes peintres, artistes dessinateurs e.a. ....	29	43	30	76	34	70	33	283	244	287	385	402	1 916
Décorateurs, étalagistes, dessinateurs, créateurs de modèles e.a. ....	25	33	31	113	31	77	66	1 080	648	764	594	506	3 968
Ecrivains, journalistes e.a. ....	50	47	29	87	22	49	84	880	234	382	572	481	2 917
Acteurs, musiciens, danseurs e.a. ....	126	119	105	225	74	201	450	814	242	330	520	990	4 196
Dessinateurs .....	37	24	17	91	27	52	762	8 448	6 713	2 093	382	652	19 298
Autres techniciens n.c.a. ....	57	49	45	260	84	143	670	10 977	11 261	5 046	1 367	1 408	31 367
Exp.-compt., accountants, compt. ....	98	96	83	265	86	163	755	4 706	2 734	1 773	1 576	687	13 022
Assistants sociaux e.a. ....	19	17	27	186	39	98	467	1 965	926	619	139	249	4 751
Archivistes, bibliothécaires et conservateurs de musée	55	31	17	61	17	41	128	503	174	82	53	68	1 230
Economistes, statisticiens, mathématiciens et actuaires	9	1	3	13	3	13	47	277	58	49	74	61	608
Analystes de systèmes .....	1	3	—	3	4	3	58	584	220	99	51	20	1 046
Techn. des statist. et mathém. ....	6	1	2	8	5	8	173	1 541	686	267	66	98	2 861
Traducteurs et interprètes .....	30	32	14	56	22	52	119	816	289	123	52	154	1 759
Prof. libér., technic. e.a. n.c.a. ....	31	31	23	128	34	89	214	920	256	254	281	258	2 519
<b>Total:</b>	<b>4 050</b>	<b>5 442</b>	<b>6 908</b>	<b>33 889</b>	<b>49 699</b>	<b>22 849</b>	<b>19 993</b>	<b>88 143</b>	<b>52 790</b>	<b>41 075</b>	<b>43 188</b>	<b>34 903</b>	<b>402 929</b>
<b>1 - CHEFS D'ENTREPRISE, DIRECTEURS ET CADRES ADMINISTRATIFS SUPÉRIEURS</b>													
Chefs d'entreprise secteur privé (sauf agriculture, com- merce, hôtels, restaurants, cafés) e.a. ....	218	266	122	377	107	253	134	2 092	2 066	4 434	12 253	3 534	25 856
Directeurs et cadres administ. supérieurs du secteur privé (sauf agr., comm., hôtels, rest., cafés) ....	151	152	81	207	74	189	748	6 661	3 575	4 839	7 061	2 211	25 949
Direct. et cadres admin. supér. dans comm. de gros et de détail .....	25	51	20	70	17	39	185	2 104	1 014	1 928	2 878	658	8 989

CLASSE DE SOUS-GROUPE DE PROFESSIONS	Durée de travail hebdomadaire (en heures)												Nombre total de per- sonnes
	Moins de 10 h	10-14	15-19	20-24	25-29	30-34	35-39	40-41	42-43	44-47	48 et plus	Durée incon- nue	
Direct. et cadres admin. supér. d'hôtels, de restaurants et de cafés .....	1	1	—	4	—	4	1	43	8	42	134	36	274
Chefs d'empl. de bureau sect. privé .....	117	64	48	267	80	214	4 324	32 023	21 255	12 789	6 404	2 047	79 632
Membres des corps législatifs .....	7	21	18	16	7	15	34	173	66	39	109	123	628
Directeurs et cadres dirigeants de l'administr. publique	8	6	3	11	13	22	167	1 083	693	329	322	219	2 876
Agents administratifs supérieurs de l'administration publique .....	34	24	10	56	18	87	491	2 823	2 184	991	549	381	7 648
Chefs d'empl. de l'admin. publ. ....	14	10	11	25	17	54	1 134	5 428	5 180	1 514	513	456	14 356
<b>Total:</b>	<b>575</b>	<b>595</b>	<b>313</b>	<b>1 033</b>	<b>333</b>	<b>877</b>	<b>7 218</b>	<b>52 430</b>	<b>36 041</b>	<b>26 905</b>	<b>30 223</b>	<b>9 665</b>	<b>166 208</b>
<b>2 - EMPLOYÉS DE BUREAU</b>													
Employés de compt., caissiers e.a. ....	198	210	340	2 225	351	371	1 955	14 811	10 325	5 584	801	1 163	38 334
Sténogr., dactylogr. et télétyp. ....	113	123	194	1 112	186	311	2 709	16 085	7 638	3 402	284	1 292	33 449
Opérateurs de machines de bureau .....	1	1	1	6	3	1	32	475	268	118	23	22	951
Perforatrices de cartes et rubans .....	11	2	4	59	9	31	317	2 299	1 175	403	40	136	4 486
Opérateurs mach. d'informatique .....	4	1	—	27	7	23	302	2 141	1 168	431	65	145	4 314
Autres employés de bureau .....	1 434	1 474	1 632	7 114	1 693	2 875	20 377	148 729	115 112	54 933	10 843	18 947	385 163
<b>Total:</b>	<b>1 761</b>	<b>1 811</b>	<b>2 171</b>	<b>10 543</b>	<b>2 249</b>	<b>3 612</b>	<b>25 692</b>	<b>184 540</b>	<b>135 686</b>	<b>64 871</b>	<b>12 056</b>	<b>21 705</b>	<b>466 697</b>
<b>3 - COMMERÇANTS, PERSONNEL COMMERCIAL, VENDEURS E.A.</b>													
Commerçants de gros .....	250	457	240	798	278	679	348	3 100	878	3 937	16 320	3 986	31 271
Commerçants de détails .....	1 362	2 687	1 734	5 037	1 989	4 406	1 706	12 048	3 110	14 182	86 771	20 555	155 587
Hôteliers, restaurat., cafetiers .....	742	1 075	712	1 646	706	1 451	544	3 525	662	3 040	29 097	11 578	54 778
Agents et inspecteurs d'assurance .....	1 140	802	298	536	150	313	230	1 633	408	1 338	3 666	1 432	11 946
Agents immobiliers .....	42	35	23	43	12	39	29	172	32	156	476	197	1 256
Courtiers en valeurs .....	13	12	13	16	5	15	16	140	23	81	182	99	615
Vendeurs aux enchères e.a. ....	2	2	1	5	1	1	—	15	23	23	24	3	100
Autres courtiers, intermédiaires et agents de vente de services .....	169	134	66	116	42	105	80	589	265	336	775	322	2 999
Voyageurs et représent. de comm. ....	191	237	122	363	151	290	309	7 611	3 589	10 769	10 313	3 276	37 221
Technic. et inspect. commerciaux .....	23	39	23	70	14	47	80	1 568	654	1 339	1 690	622	6 169
Personnel de vente, employés de magasin, démonstrat. e.a. n.c.a. ....	234	260	511	4 710	1 001	1 110	772	14 755	10 938	16 469	5 429	2 858	59 097
Marchands ambulants e.a. ....	111	147	152	321	131	307	163	739	233	824	2 299	909	6 336
Chefs de vente .....	5	5	—	26	5	1	39	877	423	646	492	106	2 625
Acheteurs et chefs acheteurs .....	4	—	—	2	1	2	32	416	224	154	92	47	974
<b>Total:</b>	<b>4 338</b>	<b>5 892</b>	<b>3 895</b>	<b>13 689</b>	<b>4 486</b>	<b>8 766</b>	<b>4 348</b>	<b>47 188</b>	<b>21 462</b>	<b>53 294</b>	<b>157 626</b>	<b>45 990</b>	<b>370 974</b>
<b>4 - AGRICULTEURS, PÊCHEURS, BUCHERONS ET ASSIMILÉS</b>													
Directeurs et chefs d'exploitations agricoles, horticoles et d'élevage .....	—	2	1	1	—	1	3	6	6	26	48	10	104
Agricult. et agricult.-éleveurs .....	868	1 718	957	2 757	1 707	3 023	1 323	4 985	1 050	5 401	88 580	15 210	127 579
Horticulteurs-floriculteurs .....	35	81	37	158	53	123	44	310	68	607	3 561	528	5 605
Horticulteurs-maraîchers .....	42	59	29	103	59	138	40	225	52	294	3 363	349	4 753
Horticulteurs-fruïtiers .....	63	117	42	137	50	99	34	230	27	293	1 772	330	3 194
Horticulteurs-pépiniéristes .....	7	11	8	15	3	20	4	29	11	85	353	64	610
Agriculteurs-horticulteurs n.c.a. ....	5	9	6	11	4	11	2	23	4	28	193	42	338
Éleveurs de bétail .....	34	92	55	93	61	68	49	102	27	96	752	152	1 581
Aviculteurs .....	20	74	38	99	57	65	28	99	37	110	611	144	1 382
Autres éleveurs n.c.a. ....	5	7	6	15	11	13	5	20	3	13	89	17	204
Entrepr. agriculture, horticulture .....	4	12	5	16	5	12	8	56	12	94	301	99	624
Ouvriers agricoles et l'élevage .....	25	39	29	73	51	47	24	324	823	2 591	1 175	377	5 578
Ouvriers horticoles .....	12	12	20	63	22	35	55	1 310	2 532	3 953	470	337	8 821
Autres ouv. des activ. annexes à l'agric., l'élevage et l'horticulture .....	—	2	1	3	1	1	1	14	35	103	8	6	175
Pêcheurs en mer et côtiers .....	10	4	2	8	1	5	2	77	39	120	576	373	1 217
Autres pêcheurs, travail. assim. ....	3	1	1	6	—	2	1	8	13	26	50	27	138
Bûcherons et travailleurs forestiers .....	5	12	6	30	12	29	21	166	311	1 168	761	273	2 794
<b>Total:</b>	<b>1 138</b>	<b>2 252</b>	<b>1 243</b>	<b>3 588</b>	<b>2 097</b>	<b>3 692</b>	<b>1 644</b>	<b>7 984</b>	<b>5 050</b>	<b>15 008</b>	<b>102 663</b>	<b>18 338</b>	<b>164 697</b>

CLASSE DE SOUS-GROUPE DE PROFESSIONS	Durée de travail hebdomadaire (en heures)											Durée incon- nue	Nombre total de per- sonnes
	Moins de 10 h	10-14	15-19	20-24	25-29	30-34	35-39	40-41	42-43	44-47	48 et plus		
<b>5 - MINEURS, CARRIERS ET ASSIMILÉS</b>													
Mineurs et assimilés .....	10	10	2	17	5	19	23	13 428	13 638	4 448	494	855	32 949
Carriers et assimilés .....	1	—	4	4	2	4	3	146	1 692	1 014	96	176	3 142
Extract. d'argile, sable, gravier .....	—	1	—	2	—	3	—	6	32	38	20	8	110
Extracteurs de chaux et de tourbe .....	—	—	—	—	—	—	—	1	16	13	3	1	34
Foreurs, sondeurs et assimilés .....	—	—	—	—	—	—	—	1	29	10	—	1	41
Ouvriers spéc. dans enrich. minerais .....	1	—	—	—	—	—	—	4	34	12	2	3	56
<b>Total:</b>	<b>12</b>	<b>11</b>	<b>6</b>	<b>23</b>	<b>7</b>	<b>26</b>	<b>26</b>	<b>13 586</b>	<b>15 441</b>	<b>5 535</b>	<b>615</b>	<b>1 044</b>	<b>36 332</b>
<b>6 - PROFESSIONS DES TRANSPORTS ET DES COMMUNICATIONS</b>													
Command. de bateau, offic. de pont et pilotes (naviga- tion maritime) .....	2	2	1	—	1	2	4	200	176	285	310	676	1 659
Officiers mécan. (navig. maritime) .....	1	—	1	1	—	—	3	82	209	150	126	97	670
Bateliers, pilotes (navig. fluv.) .....	22	16	16	60	12	67	34	811	423	925	3 278	2 957	8 621
Matelots, mousles, machinistes et chauff. de navire (navig. marit.) .....	2	1	—	6	1	3	5	308	671	699	845	521	3 062
Matelots-bateliers et machinistes (navigation fluviale) .....	3	3	—	3	—	2	2	139	110	197	357	219	1 035
Pilotes d'avion et navig. de bord .....	5	11	47	46	16	33	20	173	48	75	101	193	768
Mécanicien de bord (aviation) .....	—	—	10	1	3	1	1	26	35	12	3	17	109
Conducteurs et chauff. de locom. ....	—	2	1	2	2	1	8	366	3 166	1 182	146	304	5 180
Conduct., conduct.-recev. tramway .....	4	2	3	3	2	14	20	321	1 121	964	93	140	2 687
Conducteurs et conducteurs-receveurs d'autobus .....	5	18	11	28	11	16	29	483	3 004	2 284	549	306	6 744
Autres conducteurs de véhicule à moteur (sauf auto- bus) .....	135	155	153	402	157	244	407	10 314	33 618	39 764	14 382	5 576	105 307
Autres conducteurs n.c.a. ....	—	—	1	4	—	2	4	42	194	165	43	27	482
Chefs de gare .....	1	1	—	—	—	1	4	108	1 154	302	82	53	1 706
Contrôleurs, inspect. (chem. fer) .....	—	—	—	1	—	—	1	94	441	145	21	41	744
Contrôleurs, inspect. (tramway, autobus) .....	1	1	—	1	—	—	8	57	140	84	13	11	316
Autres contrôleurs et inspecteurs des transports n.c.a. ....	1	—	—	—	—	—	1	34	337	104	32	29	538
Dirigeants circul. (marit., fluv.) .....	—	2	—	1	—	—	1	103	122	42	15	18	304
Dirigeants circulation (aérienne) .....	—	—	—	—	—	1	1	21	100	34	7	9	173
Chefs de train et gardes-convoi .....	—	—	—	—	—	—	5	80	548	244	17	41	935
Dispatchers (chemin de fer) .....	3	—	—	1	—	2	—	181	1 162	449	113	64	1 975
Signaleurs, gardes-cabines, gardes-barrières e.a. (che- min de fer) .....	3	—	4	10	3	12	11	306	2 769	859	213	219	4 409
Dispatchers, régleurs circul. n.c.a. ....	1	—	—	2	—	3	2	238	944	570	54	116	1 930
Receveurs de tramway et d'autobus .....	—	1	1	2	1	1	2	52	153	127	18	23	381
Travailleurs des transp. n.c.a. ....	6	9	10	13	6	7	7	624	3 364	1 786	283	310	6 425
Chefs de bureau de P.T.T. ....	3	—	1	5	8	20	31	280	1 069	429	46	75	1 967
Officiers-radio et opér. des radio-communications .....	—	—	1	1	—	1	9	21	35	22	12	4	106
Téléphonistes et télégraphistes .....	8	6	14	84	24	46	209	1 517	1 291	839	116	203	4 357
Facteurs et porteurs de télég. ....	12	9	8	15	16	36	54	1 470	7 088	5 665	964	889	16 226
Messageurs .....	16	21	10	13	2	3	28	352	534	366	62	78	1 485
Travailleurs des communic. n.c.a. ....	—	—	—	1	1	—	1	73	243	220	14	33	586
<b>Total:</b>	<b>234</b>	<b>260</b>	<b>293</b>	<b>706</b>	<b>266</b>	<b>518</b>	<b>912</b>	<b>18 876</b>	<b>64 269</b>	<b>58 989</b>	<b>22 315</b>	<b>13 249</b>	<b>180 887</b>
<b>7/8 - ARTISANS, TRAVAILLEURS INDUSTRIES MANUFACTURIÈRES CONSTRUCTION ET MANŒUVRES N.C.A.</b>													
Agents de maîtrise et assimilés .....	49	26	35	122	37	114	869	14 316	45 870	18 427	3 793	1 807	85 465
Préparateurs de fibres .....	6	1	5	16	7	10	75	544	2 130	1 290	214	100	4 398
Fileurs et bobineurs .....	12	7	9	48	24	60	537	2 203	11 432	4 928	311	384	19 955
Tisserands et préparateurs de métiers à tisser .....	5	12	8	25	23	41	250	1 446	9 603	4 493	547	323	16 776
Tricoteurs, régl. mét. à tricoter .....	9	2	6	20	12	13	27	224	2 273	1 092	80	121	3 879
Metteurs en cartes pour tissus .....	—	—	—	—	—	—	6	14	125	59	4	6	214
Blanchisseurs, teinturiers et finisseurs de prod. textiles .....	1	1	1	19	5	10	50	505	3 195	1 584	96	98	5 565
Ouvr. de prod. textiles e.a. n.c.a. ....	16	25	25	104	55	81	386	2 555	14 362	6 409	432	658	25 108
Tailleurs, couturières e.a. ....	96	173	207	695	311	496	308	3 483	14 756	6 497	2 347	1 954	31 323
Fourreurs et travail. assimilés .....	4	3	5	13	11	16	3	125	201	212	109	68	770
Modistes et chapeliers .....	4	9	10	9	6	10	12	91	257	189	85	80	762
Garnisseurs, travail. assimilés .....	9	14	6	30	10	39	21	875	2 977	925	236	193	5 335
Patronniers, traceurs et coupeurs .....	3	8	4	20	11	15	20	202	1 890	629	47	86	2 935
Couseurs, brodeurs de prod. text. ....	69	76	119	540	236	306	269	3 507	30 644	9 050	844	1 153	46 813

CLASSE DE SOUS-GROUPE DE PROFESSIONS	Durée de travail hebdomadaire (en heures)											Durée inconnue	Nombre total de per- sonnes
	Moins de 10 h	10-14	15-19	20-24	25-29	30-34	35-39	40-41	42-43	44-47	48 et plus		
Autres prof. d'art. text. n.c.a.	2	6	5	25	14	18	14	239	1 324	388	54	100	2 189
Bottiers et cordonniers réparat.	27	28	44	85	55	106	54	466	853	773	993	332	3 816
Coupeurs, monteurs, couseurs e.a.	3	13	13	40	22	35	28	369	5 722	844	156	157	7 402
Ouvriers de la maroquinerie e.a.	2	2	2	20	8	12	10	189	1 181	545	105	144	2 220
Selliers, bourreliers e.a. de la fabrication d'art. en cuir n.c.a.	2	6	2	17	4	10	8	75	809	249	46	43	1 271
Conducteurs de four de métallurgie	2	—	—	7	10	16	6	506	2 736	696	365	139	4 483
Recuseurs, trempeurs et ouvriers du traitement ther- mique des métaux	—	—	—	—	—	—	—	29	172	26	11	6	244
Lamineurs, opérateurs de laminoir	3	1	—	—	—	3	1	552	3 000	669	469	127	4 825
Conducteurs de four de seconde fusion et de four à réchauffer	—	—	—	—	—	—	—	8	60	13	1	2	84
Couleurs de métaux	—	—	—	2	—	—	—	155	869	181	105	27	1 339
Mouleurs et noyauteurs	3	—	1	5	—	3	3	226	2 511	443	75	105	3 375
Tréfileurs et étireurs de métaux	—	2	—	1	1	5	1	538	2 126	302	59	71	3 106
Galvaniseurs, étameurs et autres ouvr. assimilés revê- tement métall.	2	3	1	4	4	5	2	128	915	135	59	46	1 304
Ouvr. de la prod. métall. n.c.a.	11	3	1	15	7	10	12	1 565	8 970	1 933	998	474	13 999
Mécan. précision en instruments	—	3	1	5	—	2	3	74	270	77	44	18	497
Mécaniciens en optique et en prothèse	7	13	12	31	8	34	30	295	234	711	498	177	2 050
Armuriers, serruriers de précision	6	—	2	2	1	6	2	48	359	66	32	36	560
Horlogers	8	17	11	53	13	49	31	276	140	264	864	257	1 983
Orfèvres, tailleurs, polisseurs, graveurs en orfèvrerie et joaill.	2	5	5	15	9	19	14	351	825	290	174	103	1 812
Bruteurs de diamant	1	4	7	10	2	15	10	1 914	101	49	27	53	2 193
Tailleurs, sertiss. diamant e.a.	17	14	30	44	9	26	42	8 855	494	248	102	142	10 023
Ajusteurs, monteurs e.a.	10	15	2	26	10	24	45	4 495	20 433	4 105	988	854	31 007
Règleurs, conduct. mach.-outils	10	5	4	26	6	23	36	2 383	18 943	2 798	534	668	25 436
Outils, modéleurs et traceurs	19	14	7	43	15	40	98	4 771	24 682	5 188	829	837	36 543
Mécaniciens monteurs et réparateurs de véhicules à moteur	125	141	95	299	145	414	360	7 330	23 188	12 324	6 680	3 344	54 445
Mécan. de moteurs d'avions e.a.	—	—	2	2	—	3	4	185	659	166	14	37	1 072
Forgerons, conduct. presse à forger	13	17	19	59	33	84	57	703	2 810	1 269	797	297	6 158
Plombiers et tuyauteurs	34	59	33	138	67	238	233	3 398	12 866	9 712	2 829	1 767	31 374
Soudeurs et découpeurs	10	10	4	26	13	28	49	4 381	24 684	5 184	704	928	36 021
Tôliers et chaudronniers	12	13	7	18	16	42	49	1 511	6 615	2 119	686	504	11 592
Monteurs de charpentes métalliques et travailleurs sur métaux n.c.a.	60	42	30	132	62	139	185	11 090	61 812	13 694	2 559	2 465	92 270
Electroniciciens, électriciens, électriciens-réparateurs e.a.	27	29	23	94	35	102	183	5 005	20 611	5 833	1 451	1 299	34 692
Electriciens-monteurs, électric.-ajust.	20	10	3	52	25	37	81	2 402	15 997	2 586	377	592	22 182
Dépanneurs de radio et télévision	8	9	2	12	6	15	7	210	770	406	241	100	1 786
Monteurs téléph. et télégraph.	4	1	—	2	3	2	7	706	2 109	1 690	33	171	4 728
Monteurs de lignes électriques	1	—	—	5	—	2	10	174	915	257	18	43	1 425
Electriciens d'installation	18	22	21	67	29	92	88	2 404	9 108	3 842	1 222	777	17 690
Opérateurs de stations radio-télévision	—	—	—	1	1	1	3	65	36	15	4	14	140
Opérateurs d'appareils de cinéma	3	12	6	11	5	12	11	157	91	208	75	86	677
Electronic., électric. e.a. n.c.a.	1	3	—	9	14	9	10	523	3 130	532	74	121	4 426
Charpent.-menuisiers et parquet.	56	82	40	211	94	252	240	3 921	27 711	19 083	3 379	2 383	57 452
Charpent. de béton, coffreurs bois	—	2	—	—	1	—	2	56	1 190	770	16	46	2 083
Ebénistes	9	19	12	56	37	73	54	916	11 399	3 395	920	568	17 458
Conducteurs de machine à bois	—	1	1	4	2	1	—	35	407	161	22	17	651
Scieurs, colleurs e.a.	2	4	6	15	4	3	1	84	1 008	1 379	126	107	2 739
Ouvriers du traitement du bois	—	1	—	4	1	1	—	26	372	104	13	18	540
Travailleurs du bois n.c.a.	4	9	9	16	4	11	15	406	4 924	1 993	202	204	7 797
Peintres (construct. et bâtiment)	45	43	47	208	95	289	274	3 395	9 413	9 267	2 173	1 790	27 039
Autres peintres e.a.	4	6	2	17	4	14	11	785	2 871	865	129	128	4 836
Maçons et carreleurs	76	70	42	153	62	185	153	4 319	38 089	31 212	3 368	3 228	80 957
Plafonneurs et plâtriers	9	12	3	25	4	25	19	529	4 451	4 250	587	471	10 385
Bétonneurs et surfaccurs	5	5	3	3	4	6	2	283	3 432	1 873	179	195	5 990
Calorifugeurs	—	1	—	4	—	5	2	79	285	274	42	31	723
Vitriers	1	5	3	12	4	11	9	121	374	392	163	111	1 206
Couvreurs	13	5	6	30	11	26	19	307	1 102	1 342	429	330	3 620
Tailleurs et graveurs de pierre	3	10	5	24	2	16	13	274	2 083	1 619	494	250	4 793
Autres travail. construct. n.c.a.	20	13	16	56	9	36	39	2 136	14 958	9 904	706	1 088	28 981
Compositeurs et typographes	2	7	3	12	1	11	143	3 346	676	335	94	156	4 786
Imprimeurs, conduct. presses d'impression	39	52	45	101	40	94	268	8 507	2 887	1 628	1 611	827	16 099
Clicheurs, stéréotypers et galvanoplastes	2	—	—	1	2	—	16	259	64	34	9	14	401
Graveurs d'imprimerie (photogr. exc.)	—	1	—	5	2	2	7	160	41	27	12	15	272
Photograpeurs	—	1	—	3	—	7	48	832	111	80	47	50	1 179
Relieurs e.a.	3	2	10	28	13	16	32	1 843	599	319	102	120	3 087
Développ. photogr. chambre noire	—	1	—	—	—	1	7	125	33	29	8	4	208



CLASSE DE SOUS-GROUPE DE PROFESSIONS	Durée de travail hebdomadaire (en heures)											Durée incon- nue	Nombre total de per- sonnes
	Moins de 10 h	10-14	15-19	20-24	25-29	30-34	35-39	40-41	42-43	44-47	48 et plus		
Travail. de l'imprimerie n.c.a.	4	8	4	28	8	12	30	1 396	639	359	62	142	2 692
Souffleurs de verre, verriers, biseauteurs, coupeurs, polisseurs	4	5	—	7	6	—	4	487	4 498	1 293	234	146	6 684
Façonneurs de verres d'optique	—	—	—	—	—	—	—	1	26	15	3	—	45
Formeurs, presseurs et coupeurs de verre en gobeletterie	—	—	—	—	1	—	—	39	351	67	11	8	477
Potiers e.a.	1	4	3	3	5	4	5	256	3 802	1 114	160	108	5 465
Conduct. de fours verrerie, céram.	1	3	—	1	—	—	—	73	900	302	53	24	1 358
Argentiers, décorateurs de verre et de céramique	1	—	—	5	—	3	1	25	264	101	16	12	428
Taillleurs sur cristaux, graveurs	—	—	—	—	—	—	—	1	11	33	—	5	162
Autres trav. verre, céram. n.c.a.	4	2	5	17	5	10	4	423	4 813	1 387	197	230	7 097
Meuniers, tordeurs d'huile e.a.	8	13	6	26	14	16	10	140	1 033	563	365	126	2 320
Boulangers et pâtisseries	71	167	87	235	137	296	164	1 523	2 579	5 697	11 605	2 582	25 143
Confiseurs et chocolatiers	1	3	4	12	12	8	5	275	1 413	508	129	99	2 469
Distill. d'alcool, de spiritueux, brasseurs, ouvriers en vins e.a.	6	6	4	19	9	9	9	207	2 667	1 195	162	199	4 492
Cuiseurs, sauteurs, fumeurs e.a.	1	4	3	31	4	10	6	69	533	554	55	32	1 302
Abatteurs	8	7	16	74	43	92	58	284	674	1 071	503	192	3 022
Bouchers, charcutiers e.a.	106	202	136	381	169	428	186	2 174	3 154	5 349	13 061	2 752	28 098
Ouvr. de laiterie, margarinerie	6	8	8	22	14	29	29	193	944	1 281	156	77	2 767
Ouvriers de la production et du raffinage du sucre et ses dérivés	—	1	2	1	—	—	2	38	486	449	10	37	1 026
Travail. du traitement des prod. aliment. et des boissons n.c.a.	11	14	21	68	61	34	26	769	4 846	2 880	319	289	9 338
Conducteurs d'appareils de distillation, réaction, raffinage	—	—	—	1	—	1	—	410	406	126	38	28	1 010
Cuiseurs, grilles e.a. de l'industrie chimique	—	—	—	1	1	—	2	67	277	73	17	9	447
Concasseurs, broyeurs, calandr. e.a. de l'industrie chimique	—	1	—	1	—	—	1	85	198	40	6	9	341
Conduct. d'appareils de filtrage	—	—	1	—	—	—	—	114	120	37	11	4	287
Travailleurs de la chimie et assimilés n.c.a.	8	7	1	13	13	12	15	2 756	2 696	864	188	191	6 764
Préparateurs de pâte à papier	—	—	—	1	—	—	2	66	442	169	39	31	750
Ouvriers papetiers	2	1	2	11	3	1	6	461	2 712	1 007	207	197	4 610
Confectionneurs d'art. en papier	3	2	4	17	8	8	13	906	3 380	915	144	100	5 500
Préparateurs de tabac	1	—	1	2	1	5	14	106	263	53	17	15	478
Cigariers et cigarilloiers	2	1	3	18	6	14	63	684	1 791	191	13	63	2 849
Confectionneurs de cigarettes	1	1	2	1	—	1	2	76	153	43	9	7	296
Ouvriers du tabac n.c.a.	1	1	1	7	2	11	41	566	1 229	196	25	45	2 125
Vanniers, brossiers e.a.	3	2	5	13	6	8	7	48	312	89	49	33	575
Confection, vulcanisat. de pneus	2	—	—	1	1	2	1	120	608	260	81	41	1 117
Ouvr. de la fabr. d'articles en caoutchouc, en matières plastiques	6	8	6	22	7	22	23	1 181	4 608	1 725	228	207	8 043
Tanneurs, peaussiers e.a.	1	2	2	11	6	5	4	53	989	304	41	36	1 454
Facteurs d'instr. de musique e.a.	1	—	1	3	1	1	—	20	42	32	13	9	123
Ouvr. de fabric. des films, photos	4	—	—	1	—	—	4	1 365	189	111	12	23	1 709
Ouvr. de la fabric. prod. en béton, asbeste-ciment et d'agglomérés	—	2	1	2	2	1	1	130	1 845	573	94	62	2 713
Artisans, ouvriers de métier et ouvriers à la production n.c.a.	17	11	6	27	36	25	42	2 437	8 146	2 255	267	359	13 628
Emballleurs, capsuleurs, étiquetteurs e.a.	25	19	35	333	154	90	115	3 548	14 095	5 020	212	535	24 181
Conducteurs de turbine	2	—	—	—	—	—	2	92	339	71	37	25	568
Conducteurs de machines n.c.a.	3	1	—	6	—	6	8	1 196	4 266	1 284	391	180	7 341
Conduct. grues, appar. de lavage	12	6	1	7	4	5	49	1 632	8 238	3 822	648	371	14 795
Gréeurs et épisseurs de câbles	—	—	—	—	—	—	—	—	10	1	1	—	12
Conduct. de mach. de terrassement et de construction n.c.a.	6	2	—	1	—	3	5	276	2 139	1 679	204	142	4 457
Conduct. d'appar. de manuten. n.c.a.	2	1	—	1	—	1	11	363	1 535	474	88	53	2 529
Dockers, chargeurs, déchargeurs	15	10	18	64	24	81	2 206	5 479	1 483	1 607	325	410	11 722
Manutentionnaires	49	46	94	494	115	140	308	8 085	27 236	12 498	1 161	1 671	51 897
Huileurs et graisseurs	—	—	—	—	—	—	—	23	83	33	6	5	150
Manœuvres n.c.a.	151	148	259	715	268	357	736	19 722	68 337	30 925	3 790	6 776	132 184
<b>Total:</b>	<b>1 599</b>	<b>1 950</b>	<b>1 830</b>	<b>6 756</b>	<b>2 942</b>	<b>5 728</b>	<b>10 216</b>	<b>192 035</b>	<b>743 226</b>	<b>317 644</b>	<b>84 791</b>	<b>55 342</b>	<b>1 424 059</b>
<b>9 - TRAVAILLEURS SPÉCIALISÉS DES SERVICES, DES SPORTS ET ACTIVITÉS RÉCRÉATIVES</b>													
Pompiers e.a.	1	2	—	3	—	7	13	631	880	488	983	153	3 161
Policiers et gendarmes	29	28	19	76	38	105	628	7 614	5 870	8 497	2 905	2 398	28 207
Gardiens n.c.a.	36	38	54	118	29	61	131	1 787	3 545	1 918	1 024	497	9 238

CLASSE DE SOUS-GROUPE DE PROFESSIONS	Durée de travail hebdomadaire (en heures)											Durée inconnue	Nombre total de per- sonnes
	Moins de 10 h	10-14	15-19	20-24	25-29	30-34	35-39	40-41	42-43	44-47	48 et plus		
Intendants, gouvernantes .....	38	48	128	388	140	247	230	1 685	1 021	1 794	724	533	6 976
Cuisiniers .....	50	59	119	535	267	491	402	2 681	3 865	4 217	2 183	1 120	15 989
Femmes et valets de chambre, domestiques e.a. ....	81	110	157	570	213	354	284	3 151	2 840	5 694	3 688	1 858	19 000
Garçons de salle, serveurs e.a. ....	77	102	180	794	280	494	339	2 768	2 491	4 370	3 982	1 626	17 503
Concierges d'immeuble et sacristains .....	153	352	336	748	306	311	188	1 658	1 443	1 797	1 839	1 674	10 805
Hommes de peine, nettoyeurs e.a. ....	856	1 523	2 889	9 844	3 271	4 611	3 094	12 060	17 857	12 219	2 647	3 574	74 445
Personnel de réception e.a. ....	16	15	27	57	31	29	57	654	588	466	338	143	2 421
Coiff., spéc. soins beauté e.a. ....	206	459	662	1 559	824	1 469	1 056	4 862	1 663	6 962	7 060	3 212	29 994
Blanchisseurs, dégraisseurs, presseurs, teinturiers de vêtements .....	47	97	185	489	370	418	513	2 371	5 023	5 965	2 258	874	18 610
Photographes e.a. ....	26	30	23	73	17	61	59	738	261	436	1 038	360	3 122
Entrepr. pompes funèbres .....	11	29	18	34	16	23	15	106	51	100	315	218	936
Athlètes, sportifs e.a. ....	22	31	38	46	21	48	30	166	124	135	164	222	1 047
Guides .....	2	1	—	5	—	2	—	8	8	16	17	14	73
Hôtesse de l'air, stewards e.a. ....	2	12	42	37	16	25	12	112	36	55	33	165	547
Autres professions de services n.c.a. ....	32	68	46	103	48	92	53	473	254	451	828	850	3 298
<b>Total:</b>	<b>1 685</b>	<b>3 004</b>	<b>4 923</b>	<b>15 479</b>	<b>5 887</b>	<b>8 848</b>	<b>7 104</b>	<b>43 525</b>	<b>47 820</b>	<b>55 580</b>	<b>32 026</b>	<b>19 491</b>	<b>245 372</b>
<b>10 - MILITAIRES DE CARRIÈRE</b>													
Officiers de carrière .....	10	2	8	17	9	19	118	1 737	612	1 698	1 067	1 047	6 344
Sous-officiers de carrière .....	22	9	12	48	8	26	169	5 959	4 422	8 324	2 638	2 750	24 387
Caporaux et soldats de carrière .....	25	10	4	37	7	16	114	5 351	3 939	6 881	1 785	3 085	21 254
<b>Total:</b>	<b>57</b>	<b>21</b>	<b>24</b>	<b>102</b>	<b>24</b>	<b>61</b>	<b>401</b>	<b>13 047</b>	<b>8 973</b>	<b>16 903</b>	<b>5 490</b>	<b>6 882</b>	<b>51 985</b>
<b>11 - PERSONNES ACTIVES AVEC PROFESSION INCONNUE</b>													
Handicapés trav. atelier protégé .....	4	3	7	16	8	73	140	403	221	197	11	85	1 168
Pers. actives avec profes. inconnue .....	32	53	41	123	63	78	101	2 642	3 028	1 391	805	4 894	13 251
<b>Total:</b>	<b>36</b>	<b>56</b>	<b>48</b>	<b>139</b>	<b>71</b>	<b>151</b>	<b>241</b>	<b>3 045</b>	<b>3 249</b>	<b>1 588</b>	<b>816</b>	<b>4 979</b>	<b>14 419</b>
<b>Total général:</b>	<b>15 485</b>	<b>21 294</b>	<b>21 654</b>	<b>85 947</b>	<b>68 061</b>	<b>55 128</b>	<b>77 795</b>	<b>664 399</b>	<b>1 134 007</b>	<b>657 392</b>	<b>491 809</b>	<b>231 588</b>	<b>3 524 559</b>



Tableau IX

POPULATION ACTIVE OCCUPÉE SELON LE STATUT PROFESSIONNEL, LE SEXE,  
LA CLASSE D'ACTIVITÉ ET LE GROUPE OU LE SOUS-GROUPE DE PROFESSIONS

Le Royaume

CLASSE D'ACTIVITÉ ET GROUPE OU SOUS-GROUPE DE PROFESSIONS	Employeurs et indépendants		Employés		Ouvriers		Aidants		Statut inconnu		Total	
	H	F	H	F	H	F	H	F	H	F	H	F
<b>Agriculture.</b>												
Directeurs et chefs d'exploitation agricoles, horticoles et d'élevage .....	—	—	89	5	—	—	—	—	—	—	89	5
Agricult. et agricult.-éleveurs .....	88 561	11 214	—	—	—	—	14 870	12 972	47	15	103 478	24 201
Horticulteurs-floriculteurs .....	4 098	372	—	—	—	—	580	548	—	2	4 678	922
Horticulteurs-maraichers .....	3 449	280	—	—	—	—	466	555	2	—	3 917	835
Horticulteurs-fruitiers .....	2 300	564	—	—	—	—	198	132	—	—	2 498	696
Horticulteurs-pépiniéristes .....	467	20	—	—	—	—	62	22	—	—	529	42
Agriculteurs-horticulteurs n.c.a. ....	248	21	—	—	—	—	42	26	—	—	290	47
Éleveurs de bétail .....	989	412	—	—	—	—	77	102	1	—	1 067	514
Aviculteurs .....	830	378	—	—	—	—	79	94	—	—	909	472
Autres éleveurs n.c.a. ....	130	47	—	—	—	—	12	15	—	—	142	62
Entrepr. agriculture, horticulture .....	534	15	—	—	—	—	51	9	—	—	585	24
Ouvriers agricoles et l'élevage .....	—	—	139	9	4 517	328	—	—	—	—	4 656	337
Ouvriers horticoles .....	—	—	145	12	3 823	313	—	—	—	—	3 968	325
Autres ouv. des activ. annexes à l'agric., l'élevage et l'horticulture .....	—	—	3	—	128	22	—	—	—	—	131	22
Autres professions .....	112	7	590	186	1 008	133	23	49	—	—	1 733	375
<b>Total:</b>	<b>101 718</b>	<b>13 330</b>	<b>966</b>	<b>212</b>	<b>9 476</b>	<b>796</b>	<b>16 460</b>	<b>14 524</b>	<b>50</b>	<b>17</b>	<b>128 670</b>	<b>28 879</b>
<b>Sylviculture et exploitation forestière.</b>												
Bûcherons et travailleurs forestiers .....	517	10	33	—	1 631	15	56	5	1	—	2 238	30
Autres professions .....	144	8	203	15	293	7	9	12	1	—	650	42
<b>Total:</b>	<b>661</b>	<b>18</b>	<b>236</b>	<b>15</b>	<b>1 924</b>	<b>22</b>	<b>65</b>	<b>17</b>	<b>2</b>	<b>—</b>	<b>2 888</b>	<b>72</b>
<b>Pêche.</b>												
Pêcheurs et travailleurs assimilés .....	226	15	42	—	1 036	7	16	4	—	—	1 320	26
Autres professions .....	35	2	17	11	194	3	—	1	—	—	246	17
<b>Total:</b>	<b>261</b>	<b>17</b>	<b>59</b>	<b>11</b>	<b>1 230</b>	<b>10</b>	<b>16</b>	<b>5</b>	<b>—</b>	<b>—</b>	<b>1 566</b>	<b>43</b>
<b>Extraction, agglomération de combustibles solides.</b>												
Ingénieurs et ingénieurs-techniciens .....	2	—	273	2	—	—	—	—	—	—	275	2
Chefs d'entreprise (sauf agriculture, commerce, hôtels, restaurants, cafés), directeurs et cadres administratifs supérieurs du secteur privé .....	10	—	524	8	—	—	—	—	—	—	534	8
Employés de bureau .....	—	—	978	129	67	2	1	—	—	—	1 046	131
Mineurs, carriers et assimilés .....	—	—	402	—	32 492	1	—	—	10	—	32 904	1
Agents de maîtrise et assimilés .....	—	—	127	—	1 022	—	—	—	—	—	1 149	—
Ajusteurs, outilleurs, plombiers, soudeurs, tôliers e.a. ....	1	1	14	—	1 362	7	1	—	1	—	1 379	8
Manœuvres n.c.a. ....	—	—	5	—	499	36	—	—	—	—	504	36
Autres professions .....	8	3	323	29	1 722	210	1	—	—	—	2 054	242
<b>Total:</b>	<b>21</b>	<b>4</b>	<b>2 646</b>	<b>168</b>	<b>37 164</b>	<b>256</b>	<b>3</b>	<b>—</b>	<b>11</b>	<b>—</b>	<b>39 845</b>	<b>428</b>
<b>Cokeries.</b>												
Toutes professions .....	—	—	167	10	739	11	—	—	—	—	906	21
<b>Total:</b>	<b>—</b>	<b>—</b>	<b>167</b>	<b>10</b>	<b>739</b>	<b>11</b>	<b>—</b>	<b>—</b>	<b>—</b>	<b>—</b>	<b>906</b>	<b>21</b>
<b>Extraction de pétrole et gaz naturel.</b>												
Toutes professions .....	1	—	62	12	103	5	—	1	—	—	166	18
<b>Total:</b>	<b>1</b>	<b>—</b>	<b>62</b>	<b>12</b>	<b>103</b>	<b>5</b>	<b>—</b>	<b>1</b>	<b>—</b>	<b>—</b>	<b>166</b>	<b>18</b>
<b>Raffinage de pétrole.</b>												
Ingénieurs et ingénieurs-techniciens .....	2	—	279	4	—	—	—	—	—	—	281	4
Chefs d'entreprise (sauf agriculture, commerce, hôtels, restaurants, cafés), directeurs et cadres administratifs supérieurs du secteur privé .....	15	1	812	17	—	—	—	—	—	—	827	18
Employés de bureau .....	—	—	929	508	100	8	—	1	—	—	1 029	517
Conducteurs de véhicules à moteur (sauf autobus) .....	1	—	25	—	635	—	—	—	1	—	662	—
Ajusteurs, outilleurs, plombiers, soudeurs, tôliers e.a. ....	5	1	32	1	637	3	2	1	—	—	676	6
Travailleurs de l'imprimerie, de l'édition et de la reliure .....	1	—	22	—	507	3	—	—	—	—	530	3
Manœuvres n.c.a. ....	—	—	9	—	507	7	—	—	1	—	517	7
Autres professions .....	10	1	873	45	764	71	—	1	—	—	1 647	118
<b>Total:</b>	<b>34</b>	<b>3</b>	<b>2 981</b>	<b>575</b>	<b>3 150</b>	<b>92</b>	<b>2</b>	<b>3</b>	<b>2</b>	<b>—</b>	<b>6 169</b>	<b>673</b>

CLASSE D'ACTIVITÉ ET GROUPE OU SOUS-GROUPE DE PROFESSIONS	Employeurs et indépendants		Employés		Ouvriers		Aidants		Statut inconnu		Total		
	H	F	H	F	H	F	H	F	H	F	H	F	
<b>Industrie des combustibles nucléaires.</b>													
Toutes professions .....	1	—	35	4	29	2	—	—	—	—	1	65	7
<b>Total:</b>	<b>1</b>	<b>—</b>	<b>35</b>	<b>4</b>	<b>29</b>	<b>2</b>	<b>—</b>	<b>—</b>	<b>—</b>	<b>—</b>	<b>1</b>	<b>65</b>	<b>7</b>
<b>Production et distribution d'énergie électrique, gaz, vapeur et eau chaude.</b>													
Ingénieurs et ingénieurs-techniciens .....	1	—	1 041	2	—	—	—	—	1	—	1 043	2	
Dessinateurs, techniciens du niveau secondaire .....	5	—	1 105	10	153	1	—	—	1	—	1 264	11	
Chefs d'entreprise (sauf agriculture, commerce, hôtels, restaurants, cafés), directeurs et cadres administratifs supérieurs du secteur privé .....	15	2	2 265	83	—	—	1	—	—	—	2 281	85	
Employés de bureau .....	—	—	4 761	1 174	169	10	1	2	2	—	4 933	1 186	
Conducteurs de véhicules à moteur (sauf auto- bus) .....	2	—	58	—	590	2	—	—	—	—	650	2	
Agents de maîtrise et assimilés .....	—	—	1 267	—	839	5	—	—	—	—	2 106	5	
Ajusteurs, outilleurs, plombiers, soudeurs, tôliers e.a. ....	6	1	189	1	3 076	22	1	—	1	—	3 273	24	
Electriciens e.a. ....	53	1	1 058	6	5 094	24	8	—	4	—	6 217	31	
Maçons, carreleurs, plafonneurs e.a. de la construc- tion n.c.a. ....	—	—	31	—	588	2	—	—	—	—	619	2	
Manœuvres n.c.a. ....	3	—	85	1	1 329	31	—	—	—	—	1 417	32	
Autres professions .....	16	1	752	123	1 345	306	1	—	—	—	2 114	430	
<b>Total:</b>	<b>101</b>	<b>5</b>	<b>12 612</b>	<b>1 400</b>	<b>13 183</b>	<b>403</b>	<b>12</b>	<b>2</b>	<b>9</b>	<b>—</b>	<b>25 917</b>	<b>1 810</b>	
<b>Captage, épuration et distribution d'eau.</b>													
Chefs d'entreprise (sauf agriculture, commerce, hôtels, restaurants, cafés), directeurs et cadres administratifs supérieurs du secteur privé .....	8	—	479	13	—	—	—	—	—	—	487	13	
Employés de bureau .....	—	—	1 126	297	88	3	—	—	1	—	1 215	300	
Agents de maîtrise et assimilés .....	—	—	358	1	137	2	—	—	2	—	497	3	
Ajusteurs, outilleurs, plombiers, soudeurs, tôliers e.a. ....	3	—	157	1	551	3	—	—	1	—	712	4	
Maçons, carreleurs, plafonneurs e.a. de la construc- tion n.c.a. ....	3	—	426	—	867	4	—	—	3	—	1 299	4	
Manœuvres n.c.a. ....	1	—	70	1	434	4	1	—	—	—	506	5	
Autres professions .....	7	1	707	35	607	71	—	—	2	—	1 323	107	
<b>Total:</b>	<b>22</b>	<b>1</b>	<b>3 323</b>	<b>348</b>	<b>2 684</b>	<b>87</b>	<b>1</b>	<b>—</b>	<b>9</b>	<b>—</b>	<b>6 039</b>	<b>436</b>	
<b>Extraction et préparation de minerais métalliques.</b>													
Toutes professions .....	4	1	275	36	211	7	—	—	2	—	492	44	
<b>Total:</b>	<b>4</b>	<b>1</b>	<b>275</b>	<b>36</b>	<b>211</b>	<b>7</b>	<b>—</b>	<b>—</b>	<b>2</b>	<b>—</b>	<b>492</b>	<b>44</b>	
<b>Production et première transformation des métaux.</b>													
Ingénieurs et ingénieurs-techniciens .....	6	—	1 379	6	—	—	—	—	—	—	1 385	6	
Dessinateurs, techniciens du niveau secondaire .....	3	—	1 795	56	784	25	2	2	—	—	2 584	83	
Chefs d'entreprise (sauf agriculture, commerce, hôtels, restaurants, cafés), directeurs et cadres administratifs supérieurs du secteur privé .....	120	15	3 170	75	—	—	2	1	—	—	3 292	91	
Employés de bureau .....	—	—	5 945	1 997	545	49	1	3	—	—	6 491	2 049	
Conducteurs de véhicules à moteur (sauf auto- bus) .....	5	—	54	—	1 034	2	—	—	—	—	1 093	2	
Agents de maîtrise et assimilés .....	—	—	3 616	12	4 476	33	—	—	—	—	8 092	45	
Conducteurs de four de métallurgie .....	14	—	64	1	3 624	14	—	1	2	—	3 704	16	
Recueurs, trempers et ouvriers du traitement ther- mique des métaux .....	—	—	2	—	186	—	—	—	—	—	188	—	
Lamineurs, opérateurs de laminoir .....	—	—	55	—	4 447	19	—	—	—	—	4 502	19	
Couleurs de métaux .....	—	—	6	—	945	2	—	—	—	—	951	2	
Mouleurs et noyauteurs .....	6	—	8	—	821	5	1	—	—	—	836	5	
Tréfileurs et étireurs de métaux .....	6	2	12	—	2 833	72	1	—	1	—	2 853	74	
Galvaniseurs, étameurs et autres ouvr. assimilés revêtement métall. ....	13	1	5	—	311	10	1	—	—	—	330	11	
Ouvr. de la prod. métall. n.c.a. ....	21	2	125	5	10 444	180	—	—	6	—	10 596	187	
Ajusteurs, monteurs e.a. ....	7	—	52	—	5 002	25	—	1	—	—	5 061	26	
Régleurs, conduct. mach.-outils .....	6	—	47	2	3 534	52	1	—	1	—	3 589	54	
Outilleurs, modeleurs et traceurs .....	2	—	109	—	3 619	17	1	—	—	—	3 731	17	
Mécan., monteurs et répar. de véhic. à moteur ...	2	—	19	—	505	6	1	—	—	—	527	6	
Forgerons, conduct. de presse à forger .....	6	—	4	1	572	4	1	—	—	—	583	5	
Plombiers et tuyauteurs .....	—	1	12	—	827	6	—	—	2	—	841	7	
Soudeurs et découpeurs .....	5	—	53	—	3 585	39	—	—	1	—	3 644	39	

CLASSE D'ACTIVITÉ ET GROUPE OU SOUS-GROUPE DE PROFESSIONS	Employeurs et indépendants		Employés		Ouvriers		Aidants		Statut inconnu		Total	
	H	F	H	F	H	F	H	F	H	F	H	F
Tôliers et chaudronniers .....	7	—	17	1	962	6	1	—	—	—	987	7
Electriciens e.a. ....	65	2	350	13	16 199	333	6	3	2	—	16 622	351
Charpentiers, menuisiers, ébénistes e.a. travailleurs du bois .....	3	—	7	—	572	1	1	—	—	—	583	1
Maçons, carreleurs, plafonneurs e.a. de la construc- tion n.c.a. ....	1	—	21	—	1 533	3	—	—	—	—	1 555	3
Artis., ouvr. de métier et ouvr. à la production n.c.a.	3	—	7	—	536	51	—	—	—	—	546	51
Emballleurs, capsuleurs, étiqueteurs e.a. ....	—	—	3	1	345	221	—	—	—	—	348	222
Cond. de mach. fixes, d'app. d'excav. et lev. e.a. n.c.a.	4	—	46	1	6 053	21	—	—	—	—	6 103	22
Manutentionnaires .....	—	—	62	1	2 244	93	—	—	—	—	2 306	94
Manœuvres n.c.a. ....	4	2	142	4	12 778	263	1	—	6	—	12 931	269
Pompiers, policiers, gardiens e.a. ....	—	—	84	—	790	2	—	—	—	—	874	2
Hommes de peine, nettoyeurs e.a. ....	—	—	3	14	253	725	—	—	—	1	256	740
Autres professions .....	24	2	1 380	224	1 249	157	7	2	1	—	2 661	385
<b>Total:</b>	<b>333</b>	<b>27</b>	<b>18 654</b>	<b>2 414</b>	<b>91 608</b>	<b>2 436</b>	<b>28</b>	<b>13</b>	<b>22</b>	<b>1</b>	<b>110 645</b>	<b>4 891</b>
<b>Extraction de minéraux autres que métalliques et énergétiques; tourbières.</b>												
Chefs d'entreprise (sauf agriculture, commerce, hôtels, restaurants, cafés), directeurs et cadres administratifs supérieurs du secteur privé .....	116	13	353	19	—	—	5	—	—	—	474	32
Employés de bureau .....	—	—	327	232	21	1	1	4	—	—	349	237
Mineurs, carriers et assimilés .....	106	6	31	1	2 910	11	11	4	3	—	3 061	22
Conducteurs de véhicules à moteur (sauf auto- bus) .....	7	—	12	—	715	—	1	—	—	—	735	—
Agents de maîtrise et assimilés .....	—	—	305	1	207	2	—	—	—	—	512	3
Ajusteurs, outilleurs, plombiers, soudeurs, tôliers e.a. ....	—	—	15	—	836	—	—	—	—	—	851	—
Maçons, carreleurs, plafonneurs e.a. de la construc- tion n.c.a. ....	38	1	9	1	679	11	2	—	—	—	728	13
Cond. de mach. fixes, d'app. d'excav. et lev. e.a. n.c.a.	2	—	6	—	609	—	1	—	—	—	618	—
Manœuvres n.c.a. ....	3	—	11	—	743	9	—	—	—	—	757	9
Autres professions .....	12	—	247	22	392	59	—	—	3	—	654	81
<b>Total:</b>	<b>284</b>	<b>20</b>	<b>1 316</b>	<b>276</b>	<b>7 112</b>	<b>93</b>	<b>21</b>	<b>8</b>	<b>6</b>	<b>—</b>	<b>8 739</b>	<b>397</b>
<b>Industrie des produits minéraux non métalliques.</b>												
Ingénieurs et ingénieurs-techniciens .....	4	1	671	2	—	—	—	—	—	—	675	3
Dessinateurs, techniciens du niveau secondaire ....	5	2	762	17	305	17	—	1	—	—	1 072	37
Chefs d'entreprise (sauf agriculture, commerce, hôtels, restaurants, cafés), directeurs et cadres administratifs supérieurs du secteur privé .....	713	69	2 463	141	—	—	22	26	—	—	3 198	236
Employés de bureau .....	—	—	2 796	2 397	251	40	6	55	—	—	3 053	2 492
Voyageurs et représentants de commerce .....	19	7	491	10	17	1	—	1	—	—	527	19
Conducteurs de véhicules à moteur (sauf auto- bus) .....	26	—	52	2	2 486	6	2	1	—	—	2 566	9
Agents de maîtrise et assimilés .....	—	—	1 289	13	2 051	61	—	—	—	—	3 340	74
Ajusteurs, outilleurs, plombiers, soudeurs, tôliers e.a. ....	12	—	88	—	4 894	29	2	—	1	—	4 997	29
Electriciens e.a. ....	2	—	40	—	1 000	9	1	—	—	—	1 043	9
Charpentiers, menuisiers, ébénistes e.a. travailleurs du bois .....	5	—	13	—	796	3	1	—	—	—	815	3
Maçons et carreleurs .....	28	—	9	1	726	6	3	—	—	—	766	7
Bétonneurs et surfaceurs .....	177	5	25	1	2 346	21	38	4	—	—	2 586	31
Vitriers .....	21	—	2	—	82	2	—	—	—	—	105	2
Tailleurs et graveurs de pierre .....	953	19	69	1	2 821	62	75	10	2	—	3 920	92
Autres travail. construct. n.c.a. ....	57	—	19	3	1 051	63	4	—	1	—	1 132	66
Souffleurs de verre, verriers, biseauteurs, coupeurs, polisseurs .....	139	8	86	11	5 562	850	13	3	—	—	5 800	872
Potiers e.a. ....	113	10	37	6	4 600	669	11	8	—	—	4 761	693
Conducteurs de fours verrerie, céramique .....	18	3	12	1	1 156	164	1	2	—	—	1 187	170
Autres travail. verre, céram. n.c.a. ....	96	13	84	21	5 880	1 843	5	8	2	—	6 067	1 885
Ouvr. de la fabric. prod. en béton, asbeste-ciment et d'agglomérés .....	96	7	21	3	2 395	162	12	1	—	—	2 524	173
Artis., ouvr. de métier et ouvr. à la production n.c.a.	5	1	5	1	633	129	—	—	—	—	643	131
Emballleurs, capsuleurs, étiqueteurs e.a. ....	—	2	4	4	601	433	—	1	—	—	605	440
Cond. de mach. fixes, d'app. d'excav. et lev. e.a. n.c.a.	6	—	17	1	2 126	14	—	—	—	—	2 149	15
Manutentionnaires .....	1	—	40	1	1 129	206	—	—	1	—	1 171	207
Manœuvres n.c.a. ....	10	—	59	11	7 091	826	6	2	3	—	7 169	839
Autres professions .....	35	7	585	172	1 221	451	2	4	—	—	1 843	634
<b>Total:</b>	<b>2 541</b>	<b>154</b>	<b>9 739</b>	<b>2 820</b>	<b>51 220</b>	<b>6 067</b>	<b>204</b>	<b>127</b>	<b>10</b>	<b>—</b>	<b>63 714</b>	<b>9 168</b>

CLASSE D'ACTIVITÉ ET GROUPE OU SOUS-GROUPE DE PROFESSIONS	Employeurs et indépendants		Employés		Ouvriers		Aidants		Statut inconnu		Total	
	H	F	H	F	H	F	H	F	H	F	H	F
<b>Industrie chimique.</b>												
Ingénieurs et ingénieurs-techniciens .....	16	—	1 747	26	—	—	—	—	1	1	1 764	27
Chimistes .....	19	2	623	55	—	—	—	—	—	—	642	57
Dessinateurs, techniciens du niveau secondaire .....	15	1	2 109	435	769	162	—	5	—	—	2 893	603
Chefs d'entreprise (sauf agriculture, commerce, hôtels, restaurants, cafés), directeurs et cadres administratifs supérieurs du secteur privé .....	283	26	5 177	389	—	—	6	15	—	—	5 466	430
Employés de bureau .....	—	—	5 284	5 468	470	109	4	21	—	—	5 758	5 598
Voyageurs et représentants de commerce .....	49	22	2 171	134	60	8	3	—	1	—	2 284	164
Conducteurs de véhicules à moteur (sauf autobus) .....	8	—	69	1	1 397	5	—	—	1	—	1 475	6
Agents de maîtrise et assimilés .....	—	—	1 772	61	1 499	114	—	—	—	—	3 271	175
Ajusteurs, outilleurs, plombiers, soudeurs, tôliers e.a. ....	9	—	167	2	4 714	79	1	1	—	—	4 891	82
Electriciens e.a. ....	3	1	115	1	1 130	8	—	1	—	—	1 248	11
Travailleurs de l'industrie chimique et du papier ..	111	20	229	45	6 159	1 162	7	8	1	1	6 507	1 236
Artis., ouvr. de métier et ouvr. à la production n.c.a.	12	—	133	22	3 113	490	—	1	2	1	3 260	514
Emballeurs, capsuleurs, étiqueteurs e.a. ....	—	—	5	40	451	1 758	—	—	—	—	456	1 798
Cond. de mach. fixes, d'app. d'excav. et lev. e.a. n.c.a.	1	—	15	—	976	13	—	—	—	—	992	13
Manutentionnaires .....	3	1	125	31	1 599	1 006	—	—	3	1	1 730	1 039
Manœuvres n.c.a. ....	8	1	92	29	5 504	1 068	4	1	2	—	5 610	1 099
Hommes de peine, nettoyeurs e.a. ....	2	1	4	18	186	669	—	1	—	—	192	689
Autres professions .....	36	10	1 366	476	1 636	317	5	8	—	1	3 043	812
<b>Total:</b>	<b>575</b>	<b>85</b>	<b>21 203</b>	<b>7 233</b>	<b>29 663</b>	<b>6 968</b>	<b>30</b>	<b>62</b>	<b>11</b>	<b>5</b>	<b>51 482</b>	<b>14 353</b>
<b>Production de fibres artificielles et synthétiques.</b>												
Fileurs, tisserands, tricoteurs, teinturiers e.a. ....	3	—	17	6	807	386	—	—	—	—	827	392
Autres professions .....	13	2	935	224	1 574	318	—	—	—	—	2 522	544
<b>Total:</b>	<b>16</b>	<b>2</b>	<b>952</b>	<b>230</b>	<b>2 381</b>	<b>704</b>	<b>—</b>	<b>—</b>	<b>—</b>	<b>—</b>	<b>3 349</b>	<b>936</b>
<b>Fabrication d'ouvrages en métaux (sauf machines et matériel de transport).</b>												
Ingénieurs et ingénieurs-techniciens .....	18	—	973	5	—	—	3	—	—	—	994	5
Dessinateurs, techniciens du niveau secondaire ..	25	1	2 238	41	380	11	3	1	—	—	2 646	54
Chefs d'entreprise (sauf agriculture, commerce, hôtels, restaurants, cafés), directeurs et cadres administratifs supérieurs du secteur privé .....	1 566	119	3 855	272	—	—	25	48	—	—	5 446	439
Employés de bureau .....	—	—	4 260	4 234	279	85	13	138	—	—	4 552	4 457
Voyageurs et représentants de commerce .....	74	14	893	22	30	1	3	2	1	—	1 001	39
Conducteurs de véhicules à moteur (sauf autobus) .....	4	—	58	1	1 608	5	3	—	—	—	1 673	6
Agents de maîtrise et assimilés .....	—	—	2 248	18	3 057	58	—	—	—	—	5 305	76
Conducteurs de four, de laminoir, tréfileurs, mouleurs .....	169	7	94	7	5 843	314	9	13	3	—	6 118	341
Ajusteurs, monteurs e.a. ....	98	4	89	2	4 203	108	7	—	1	—	4 398	114
Régleurs, conduct. mach.-outils .....	123	3	116	6	5 059	332	15	2	3	—	5 316	343
Outilleurs, modeleurs et traceurs .....	237	6	311	3	5 588	92	31	4	2	—	6 169	105
Mécan., mont. et réparat. de véhicules à moteur ..	67	—	25	—	577	4	7	2	—	—	676	6
Forgers, conduct. presse à forger .....	1 638	12	41	1	1 556	24	103	16	1	—	3 339	53
Plombiers et tuyauteurs .....	54	—	31	1	1 039	13	9	—	2	—	1 135	14
Soudeurs et découpeurs .....	114	2	112	5	9 388	178	15	1	6	—	9 635	186
Tôliers et chaudronniers .....	136	5	41	1	1 978	43	18	5	1	—	2 174	54
Monteurs de charpentes métalliques et travailleurs sur métaux n.c.a. ....	1 526	50	449	35	23 512	2 287	157	42	11	—	25 655	2 414
Electriciens e.a. ....	19	—	96	2	1 822	38	2	—	—	—	1 939	40
Charpentiers, menuisiers, ébénistes e.a. travailleurs du bois .....	33	—	16	—	720	13	3	1	—	—	772	14
Peintres e.a. ....	10	—	14	—	933	50	—	—	—	—	957	50
Artis., ouvr. de métier et ouvr. à la production n.c.a.	23	2	8	1	493	223	2	2	—	—	526	228
Emballeurs, capsuleurs, étiqueteurs e.a. ....	—	—	3	11	225	686	1	2	—	—	229	699
Cond. de mach. fixes, d'app. d'excav. et lev. e.a. n.c.a.	2	—	14	—	1 155	52	—	—	—	—	1 171	52
Manutentionnaires .....	4	—	110	5	1 754	276	2	2	1	—	1 871	283
Manœuvres n.c.a. ....	10	2	71	8	6 622	752	6	3	3	2	6 712	767
Hommes de peine, nettoyeurs e.a. ....	—	—	1	11	118	402	—	2	—	—	119	415
Autres professions .....	95	3	615	271	971	235	7	6	—	1	1 688	516
<b>Total:</b>	<b>6 045</b>	<b>230</b>	<b>16 782</b>	<b>4 963</b>	<b>78 910</b>	<b>6 282</b>	<b>444</b>	<b>292</b>	<b>35</b>	<b>3</b>	<b>102 216</b>	<b>11 770</b>
<b>Construction de machines et matériel mécanique.</b>												
Ingénieurs et ingénieurs-techniciens .....	16	—	1 056	5	—	—	—	—	—	—	1 072	5
Dessinateurs, techniciens du niveau secondaire .....	16	—	2 303	67	471	21	1	—	—	—	2 791	88



CLASSE D'ACTIVITÉ ET GROUPE OU SOUS-GROUPE DE PROFESSIONS	Employeurs et indépendants		Employés		Ouvriers		Aidants		Statut inconn		Total	
	H	F	H	F	H	F	H	F	H	F	H	F
Chefs d'entreprise (sauf agriculture, commerce, hôtels, restaurants, cafés), directeurs et cadres administratifs supérieurs du secteur privé .....	410	34	2 877	149	—	—	9	10	—	—	3 296	193
Employés de bureau .....	—	—	3 358	3 170	217	56	4	29	—	—	3 579	3 255
Voyageurs et représentants de commerce .....	51	1	623	8	19	—	2	2	1	—	696	11
Conducteurs de véhicules à moteur (sauf autobus) .....	1	—	22	—	519	1	—	—	1	—	543	1
Agents de maîtrise et assimilés .....	—	—	1 458	13	1 527	34	—	—	—	—	2 985	47
Conducteurs de four, de laminoir, tréfileurs, mouleurs .....	3	1	16	1	938	52	—	—	2	—	959	54
Ajusteurs, monteurs e.a. ....	35	2	89	3	3 658	98	3	—	1	—	3 786	103
Régleurs, conduct. mach.-outils .....	21	1	85	1	5 734	908	3	1	2	—	5 845	911
Outils, modeleurs et traceurs .....	72	—	173	—	4 605	176	10	3	1	—	4 861	179
Mécan., mont. et réparat. de véhicules à moteur ..	21	—	29	1	747	4	3	1	1	—	801	6
Soudeurs et découpeurs .....	11	—	25	1	2 293	49	1	—	2	—	2 332	50
Tôliers et chaudronniers .....	3	—	9	—	687	3	—	—	—	—	699	3
Monteurs de charpentes métalliques et travailleurs sur métaux n.c.a. ....	186	10	228	19	10 077	1 513	30	6	3	—	10 524	1 548
Electriciens e.a. ....	19	—	114	2	1 686	89	2	—	1	—	1 822	91
Charpentiers, menuisiers, ébénistes e.a. travailleurs du bois .....	3	—	8	—	474	20	—	—	—	—	485	20
Manutentionnaires .....	1	—	72	5	1 280	196	2	—	—	—	1 355	201
Manœuvres n.c.a. ....	3	1	25	4	2 481	496	2	2	2	—	2 513	503
Autres professions .....	29	3	706	236	2 056	845	2	4	2	1	2 795	1 089
<b>Total:</b>	<b>901</b>	<b>53</b>	<b>13 276</b>	<b>3 685</b>	<b>39 469</b>	<b>4 561</b>	<b>74</b>	<b>58</b>	<b>19</b>	<b>1</b>	<b>53 739</b>	<b>8 358</b>
<b>Construction de machines de bureau et pour traitement de l'information.</b>												
Ajusteurs, outils, plombiers, soudeurs, tôliers e.a. ....	5	—	50	1	263	195	1	—	—	—	319	196
Autres professions .....	7	2	551	187	220	158	—	—	—	—	778	347
<b>Total:</b>	<b>12</b>	<b>2</b>	<b>601</b>	<b>188</b>	<b>483</b>	<b>353</b>	<b>1</b>	<b>—</b>	<b>—</b>	<b>—</b>	<b>1 097</b>	<b>543</b>
<b>Construction électrique et électronique.</b>												
Ingénieurs et ingénieurs-techniciens .....	18	—	2 989	20	—	—	—	—	—	—	3 007	20
Dessinateurs, techniciens du niveau secondaire ..	30	2	3 543	119	688	40	2	—	1	1	4 264	162
Chefs d'entreprise (sauf agriculture, commerce, hôtels, restaurants, cafés), directeurs et cadres administratifs supérieurs du secteur privé .....	264	18	4 451	265	—	—	5	11	—	—	4 720	294
Employés de bureau .....	—	—	5 543	5 640	406	298	5	34	—	—	5 954	5 972
Voyageurs et représentants de commerce .....	27	5	761	19	18	2	—	—	—	—	806	26
Conducteurs de véhicules à moteur (sauf autobus) .....	2	—	33	—	639	4	—	—	—	—	674	4
Agents de maîtrise et assimilés .....	—	—	1 849	59	1 943	378	—	—	—	—	3 792	437
Conducteurs de four, de laminoir, tréfileurs, mouleurs .....	1	—	11	4	519	144	—	—	—	1	531	149
Ajusteurs, monteurs e.a. ....	3	—	34	7	1 622	359	4	—	—	—	1 663	366
Régleurs, conduct. mach.-outils .....	5	1	39	5	1 858	223	1	—	—	—	1 903	229
Outils, modeleurs et traceurs .....	12	2	109	4	2 734	154	3	—	1	—	2 859	160
Soudeurs et découpeurs .....	2	—	29	35	1 395	1 569	1	—	—	—	1 427	1 604
Monteurs de charpentes métalliques et travailleurs sur métaux n.c.a. ....	19	2	119	37	4 749	2 696	5	—	—	2	4 892	2 737
Electronic., electric., électric.-répar. e.a. ....	151	3	562	83	4 727	3 553	9	4	3	2	5 452	3 645
Electro-monteurs, électric.-ajust. ....	126	4	423	169	6 336	8 156	11	7	1	5	6 897	8 341
Dépanneurs de radio et télévision .....	13	—	74	4	279	237	—	1	—	—	366	242
Monteurs téléphon. et télégraph. ....	—	—	42	3	436	214	—	—	—	—	478	217
Electriciens d'installation .....	26	1	79	6	807	131	1	1	—	—	913	139
Electronic., électric. e.a. n.c.a. ....	16	—	105	42	1 649	1 738	1	3	—	—	1 771	1 783
Charpentiers, menuisiers, ébénistes e.a. travailleurs du bois .....	2	—	12	—	508	35	1	—	—	—	523	35
Artis., ouvr. de métier et ouvr. à la production n.c.a.	—	1	13	33	623	1 788	—	—	—	—	636	1 822
Emballers, capsuleurs, étiqueteurs e.a. ....	—	—	5	14	274	773	—	—	—	—	279	787
Cond. de mach. fixes, d'app. d'excav. et lev. e.a. n.c.a.	—	—	7	1	534	38	—	—	—	—	541	39
Manutentionnaires .....	2	—	113	16	2 012	581	1	1	1	—	2 129	598
Manœuvres n.c.a. ....	3	2	35	33	3 046	1 834	4	—	1	1	3 089	1 879
Hommes de peine, nettoyeurs e.a. ....	—	2	2	8	119	575	—	—	—	—	121	585
Autres professions .....	12	5	990	389	1 263	409	1	3	—	—	2 266	806
<b>Total:</b>	<b>734</b>	<b>48</b>	<b>21 972</b>	<b>7 015</b>	<b>39 184</b>	<b>25 929</b>	<b>55</b>	<b>65</b>	<b>8</b>	<b>12</b>	<b>61 953</b>	<b>33 069</b>

CLASSE D'ACTIVITÉ ET GROUPE OU-SOUS-GROUPE DE PROFESSIONS	Employeurs et indépendants		Employés		Ouvriers		Aidants		Statut inconnu		Total	
	H	F	H	F	H	F	H	F	H	F	H	F
<b>Construction d'automobiles et pièces détachées.</b>												
Ingénieurs et ingénieurs-techniciens .....	2	—	339	1	—	—	1	—	—	—	342	1
Dessinateurs, techniciens du niveau secondaire ...	2	—	388	5	105	—	1	1	—	—	496	6
Chefs d'entreprise (sauf agriculture, commerce, hôtels, restaurants, cafés), directeurs et cadres administratifs supérieurs du secteur privé .....	156	11	1 649	59	—	—	3	6	—	—	1 808	76
Employés de bureau .....	—	—	2 613	1 600	175	38	1	9	—	—	2 789	1 647
Conducteurs de véhicules à moteur (sauf auto- bus) .....	3	—	42	—	1 027	9	—	—	—	—	1 072	9
Agents de maîtrise et assimilés .....	—	—	1 021	4	1 130	15	—	—	—	—	2 151	19
Taillieurs, coupeurs, fourreurs e.a. ....	28	1	17	5	891	480	1	3	—	—	937	489
Ajusteurs, monteurs e.a. ....	9	1	67	5	4 296	285	2	1	—	1	4 374	293
Régleurs, conduct. mach.-outils .....	4	—	18	—	856	27	—	—	—	—	878	27
Outils, modeleurs et traceurs .....	10	—	45	—	1 518	19	3	—	—	—	1 576	19
Mécan., mont. et réparat. de véhicules à moteur ...	124	2	209	7	7 305	341	18	1	6	1	7 662	352
Soudeurs et découpeurs .....	4	—	34	—	3 137	99	2	—	—	—	3 177	99
Tôliers et chaudronniers .....	132	—	24	2	1 716	22	15	1	—	—	1 887	25
Monteurs de charpentes métalliques et travailleurs sur métaux n.c.a. ....	46	2	97	10	6 158	579	3	1	4	—	6 308	592
Electriciens e.a. ....	16	—	40	—	1 056	27	—	—	—	—	1 112	27
Peintres e.a. ....	15	—	24	—	1 214	18	—	—	1	—	1 254	18
Artis., ouvr. de métier et ouvr. à la production n.c.a.	5	—	5	2	595	150	—	—	1	—	606	152
Manutentionnaires .....	1	—	114	—	1 292	51	—	—	—	—	1 407	51
Manœuvres n.c.a. ....	—	—	29	1	1 849	211	2	—	2	1	1 882	213
Autres professions .....	23	1	720	103	1 308	349	1	1	—	—	2 052	454
<b>Total:</b>	<b>580</b>	<b>18</b>	<b>7 495</b>	<b>1 804</b>	<b>35 628</b>	<b>2 720</b>	<b>53</b>	<b>24</b>	<b>14</b>	<b>3</b>	<b>43 770</b>	<b>4 569</b>
<b>Construction d'autre matériel de transport.</b>												
Ingénieurs et ingénieurs-techniciens .....	4	—	229	—	—	—	—	—	—	—	233	—
Dessinateurs, techniciens du niveau secondaire ...	5	—	665	16	71	1	1	—	—	—	742	17
Chefs d'entreprise (sauf agriculture, commerce, hôtels, restaurants, cafés), directeurs et cadres administratifs supérieurs du secteur privé .....	119	8	770	23	—	—	2	3	—	—	891	34
Employés de bureau .....	—	—	1 371	613	99	15	3	6	—	—	1 473	634
Agents de maîtrise et assimilés .....	—	—	662	1	595	8	—	—	—	—	1 257	9
Ajusteurs, monteurs e.a. ....	17	2	43	—	1 057	31	4	—	1	—	1 122	33
Régleurs, conduct. mach.-outils .....	2	—	21	—	584	12	—	—	1	—	608	12
Outils, modeleurs et traceurs .....	9	—	65	—	1 181	3	3	—	—	—	1 258	3
Mécan., mont. et réparat. de véhicules à moteur ...	34	1	41	1	533	17	3	1	1	—	612	20
Mécan. de moteurs d'avions e.a. ....	1	—	34	—	167	2	—	—	—	—	202	2
Plombiers et tuyauteurs .....	1	—	9	—	734	2	1	—	—	—	745	2
Soudeurs et découpeurs .....	7	—	46	1	2 771	28	6	—	—	—	2 830	29
Tôliers et chaudronniers .....	4	2	12	—	437	1	2	—	—	—	455	3
Monteurs de charpentes métalliques et travailleurs sur métaux n.c.a. ....	70	1	116	1	4 438	184	25	3	1	—	4 650	189
Electriciens e.a. ....	8	—	75	1	705	20	3	—	—	—	791	21
Charpentiers, menuisiers, ébénistes e.a. travailleurs du bois .....	16	—	25	—	790	2	3	1	—	—	834	3
Peintres e.a. ....	4	—	13	—	680	4	—	—	—	—	697	4
Manœuvres n.c.a. ....	15	1	21	—	631	36	4	1	—	—	671	38
Autres professions .....	12	1	261	48	1 383	240	3	1	—	1	1 659	291
<b>Total:</b>	<b>328</b>	<b>16</b>	<b>4 479</b>	<b>705</b>	<b>16 856</b>	<b>606</b>	<b>63</b>	<b>16</b>	<b>4</b>	<b>1</b>	<b>21 730</b>	<b>1 344</b>
<b>Fabrication d'instruments de précision, optique.</b>												
Optométriciens, opticiens .....	73	4	38	9	—	—	3	4	—	—	114	17
Chefs d'entreprise (sauf agriculture, commerce, hôtels, restaurants, cafés), directeurs et cadres administratifs supérieurs du secteur privé .....	91	5	328	22	—	—	1	4	—	—	420	31
Employés de bureau .....	—	—	285	447	21	10	—	30	—	—	306	487
Mécaniciens en instruments, horlogers, orfèvres et assimilés .....	684	42	194	26	687	137	14	40	2	—	1 581	245
Ajusteurs, outils, plombiers, soudeurs, tôliers e.a. ....	17	—	27	1	826	147	1	2	—	—	871	150
Autres professions .....	82	6	589	55	677	321	2	9	1	2	1 351	393
<b>Total:</b>	<b>947</b>	<b>57</b>	<b>1 461</b>	<b>560</b>	<b>2 211</b>	<b>615</b>	<b>21</b>	<b>89</b>	<b>3</b>	<b>2</b>	<b>4 643</b>	<b>1 323</b>
<b>Industrie des produits alimentaires, boissons, tabac.</b>												
Ingénieurs et ingénieurs-techniciens .....	13	—	604	8	—	—	2	—	—	—	619	8
Dessinateurs, techniciens du niveau secondaire ...	3	—	433	119	165	33	—	—	—	—	601	152
Chefs d'entreprise (sauf agriculture, commerce, hôtels, restaurants, cafés), directeurs et cadres administratifs supérieurs du secteur privé .....	1 349	142	4 725	330	—	—	36	73	1	—	6 111	545

CLASSE D'ACTIVITÉ ET GROUPE OU SOUS-GROUPE DE PROFESSIONS	Employeurs et indépendants		Employés		Ouvriers		Aidants		Statut inconnu		Total	
	H	F	H	F	H	F	H	F	H	F	H	F
Employés de bureau .....	—	—	5 376	5 269	225	129	15	91	—	—	5 616	5 489
Voyageurs et représentants de commerce .....	112	8	4 008	63	253	8	5	9	—	—	4 378	88
Vendeurs et travailleurs assimilés .....	—	—	359	689	126	426	—	—	—	—	485	1 115
Conducteurs de véhicules à moteur (sauf auto- bus) .....	149	3	460	5	12 347	69	21	10	3	—	12 980	87
Travailleurs des transp. n.c.a. ....	—	—	17	1	637	6	—	—	—	—	654	7
Agents de maîtrise et assimilés .....	—	—	1 207	63	1 799	212	—	—	—	—	3 006	275
Ajusteurs, outilleurs, plombiers, soudeurs, tôliers e.a. ....	15	—	151	2	4 491	63	6	—	3	—	4 666	65
Electriciens e.a. ....	2	—	67	—	916	6	2	—	—	—	987	6
Charpentiers, menuisiers, ébénistes e.a. travailleurs du bois .....	2	—	14	—	481	17	—	—	—	—	497	17
Meuniers, tordeurs d'huile e.a. ....	536	16	49	4	1 573	71	50	18	—	—	2 208	109
Boulangers et pâtisseries .....	8 861	272	358	64	8 190	791	1 062	2 399	3	2	18 474	3 528
Confiseurs et chocolatiers .....	136	17	26	17	1 116	1 051	10	27	—	—	1 288	1 112
Distill. d'alcool, de spiritueux, brasseurs, ouvriers en vins e.a. ....	163	11	83	2	3 905	246	63	9	2	—	4 216	268
Cuiseurs, saleurs, fumeurs e.a. ....	43	1	14	10	762	465	1	5	—	—	820	481
Abatteurs .....	667	21	99	3	1 895	213	55	67	1	—	2 717	304
Bouchers, charcutiers e.a. ....	530	15	74	3	2 021	250	44	129	—	—	2 669	397
Ouvr. de laiterie, margarinerie .....	36	5	54	10	2 200	358	6	10	—	1	2 296	384
Ouvriers de la production et du raffinage du sucre et ses dérivés .....	—	—	14	1	958	52	—	—	—	—	972	53
Trav. du trait. des prod. alim. et des boissons n.c.a.	249	30	111	38	5 496	3 264	44	53	1	4	5 901	3 389
Préparateurs de tabac .....	30	—	4	6	91	342	1	1	—	—	126	349
Cigariers et cigarilloiers .....	14	6	4	25	233	2 557	4	3	—	1	255	2 592
Confectionneurs de cigarettes .....	7	—	2	—	61	223	1	1	—	—	71	224
Ouvriers du tabac n.c.a. ....	15	1	14	23	419	1 642	5	2	—	—	453	1 668
Artis., ouvr. de métier et ouvr. à la production n.c.a.	5	—	4	3	685	530	—	—	—	—	694	533
Emballleurs, capsules, étiqueteurs e.a. ....	9	3	17	91	1 027	6 580	2	3	—	7	1 055	6 684
Cond. de mach. fixes, d'app. d'excav. et lev. e.a. n.c.a.	—	—	9	1	931	33	—	—	—	—	940	34
Manutentionnaires .....	4	1	144	17	2 321	628	3	—	1	—	2 473	646
Manœuvres n.c.a. ....	25	4	74	16	6 344	1 457	17	5	2	—	6 462	1 482
Hommes de peine, nettoyeurs e.a. ....	—	2	5	34	230	890	1	17	—	1	236	944
Autres professions .....	144	29	873	333	1 276	408	22	92	—	1	2 315	863
<b>Total:</b>	<b>13 119</b>	<b>587</b>	<b>19 453</b>	<b>7 250</b>	<b>63 174</b>	<b>23 020</b>	<b>1 478</b>	<b>3 024</b>	<b>17</b>	<b>17</b>	<b>97 241</b>	<b>33 898</b>
<b>Industrie textile.</b>												
Ingénieurs et ingénieurs-techniciens .....	14	—	330	6	—	—	2	—	—	—	346	6
Dessinateurs, techniciens du niveau secondaire ...	12	2	414	155	112	105	3	2	—	—	541	264
Chefs d'entreprise (sauf agriculture, commerce, hôtels, restaurants, cafés), directeurs et cadres administratifs supérieurs du secteur privé .....	1 088	127	3 126	346	—	—	53	66	1	—	4 268	539
Employés de bureau .....	—	—	2 613	4 039	183	152	6	38	—	—	2 802	4 229
Voyageurs et représentants de commerce .....	110	16	665	60	26	11	4	6	1	—	806	93
Conducteurs de véhicules à moteur (sauf auto- bus) .....	3	—	34	—	952	7	—	—	—	—	989	7
Agents de maîtrise et assimilés .....	—	—	1 852	220	2 960	583	—	—	—	—	4 812	803
Préparateurs de fibres .....	165	3	46	21	2 496	1 431	25	6	—	1	2 732	1 462
Fileurs et bobineurs .....	38	12	66	120	5 968	12 946	8	24	1	9	6 081	13 111
Tisserands et préparateurs de métiers à tisser .....	377	29	187	52	12 864	2 685	71	49	3	1	13 502	2 816
Tricotiers, régl. mét. à tricoter .....	61	26	23	32	1 225	2 468	6	18	1	2	1 316	2 546
Metteurs en cartes pour tissus .....	2	—	4	—	167	40	—	—	—	—	173	40
Blanchiss., teintur. et finisseurs de prod. textiles ...	30	6	59	20	3 995	1 432	2	2	—	—	4 086	1 460
Ouvr. de prod. textiles e.a. n.c.a. ....	98	24	137	155	9 230	12 243	14	34	2	6	9 481	12 462
Tailleurs, couturières e.a. ....	10	13	7	24	81	1 415	—	6	—	2	98	1 460
Patronniers, traceurs et coupeurs .....	—	2	3	15	39	498	—	1	—	—	42	516
Couseurs, brodeurs de prod. text. ....	13	18	7	62	163	4 193	—	5	—	2	183	4 280
Autres prof. d'art. text. n.c.a. ....	10	5	4	5	172	538	—	3	—	—	186	551
Ajusteurs, outilleurs, plombiers, soudeurs, tôliers e.a. ....	6	—	142	1	4 245	87	2	—	2	1	4 397	89
Electriciens e.a. ....	1	—	30	—	651	29	—	—	1	—	683	29
Artis., ouvr. de métier et ouvr. à la production n.c.a.	3	1	4	3	362	363	—	—	1	—	370	367
Emballleurs, capsules, étiqueteurs e.a. ....	—	—	10	21	532	1 195	—	—	—	—	542	1 216
Cond. de mach. fixes, d'app. d'excav. et lev. e.a. n.c.a.	—	—	5	—	506	6	—	—	—	—	511	6
Manutentionnaires .....	—	1	93	28	2 347	734	6	1	1	—	2 447	764
Manœuvres n.c.a. ....	7	—	26	13	2 848	980	—	—	—	—	2 881	993
Hommes de peine, nettoyeurs e.a. ....	—	—	2	6	239	500	—	—	—	—	241	506
Autres professions .....	18	8	436	328	1 241	586	3	4	—	—	1 698	926
<b>Total:</b>	<b>2 066</b>	<b>293</b>	<b>10 325</b>	<b>5 732</b>	<b>53 604</b>	<b>45 227</b>	<b>205</b>	<b>265</b>	<b>14</b>	<b>24</b>	<b>66 214</b>	<b>51 541</b>

CLASSE D'ACTIVITÉ ET GROUPE OU SOUS-GROUPE DE PROFESSIONS	Employeurs et indépendants		Employés		Ouvriers		Aidants		Statut inconnu		Total	
	H	F	H	F	H	F	H	F	H	F	H	F
<b>Industrie du cuir.</b>												
Chefs d'entreprise (sauf agriculture, commerce, hôtels, restaurants, cafés), directeurs et cadres administratifs supérieurs du secteur privé .....	143	20	161	21	—	—	3	12	—	—	307	53
Employés de bureau .....	—	—	171	217	8	3	5	8	—	—	184	228
Cordonniers et travailleurs du cuir .....	243	19	30	18	1 721	1 374	18	19	—	—	2 012	1 430
Artis., ouvr. de métier et ouvr. à la production n.c.a. ....	45	5	15	4	931	353	4	5	—	3	995	370
Autres professions .....	28	2	234	55	870	405	—	1	—	1	1 132	464
<b>Total:</b>	<b>459</b>	<b>46</b>	<b>611</b>	<b>315</b>	<b>3 530</b>	<b>2 135</b>	<b>30</b>	<b>45</b>	<b>—</b>	<b>4</b>	<b>4 630</b>	<b>2 545</b>
<b>Industrie des chaussures et de l'habillement.</b>												
Chefs d'entreprise (sauf agriculture, commerce, hôtels, restaurants, cafés), directeurs et cadres administratifs supérieurs du secteur privé .....	1 264	259	1 326	492	—	—	33	148	—	1	2 623	900
Employés de bureau .....	—	—	1 228	3 226	57	133	5	56	—	—	1 290	3 415
Voyageurs et représentants de commerce .....	163	27	783	72	22	11	2	8	—	—	970	118
Vendeurs et travailleurs assimilés .....	—	—	129	421	9	103	—	—	—	—	138	524
Agents de maîtrise et assimilés .....	—	—	502	445	358	893	—	—	—	—	860	1 338
Fileurs, tisserands, tricoteurs, teinturiers e.a. ....	18	11	9	30	478	2 263	2	6	—	1	507	2 311
Taillieurs, couturières e.a. ....	2 939	1 570	493	575	2 490	17 784	75	283	6	19	6 003	20 231
Fourreurs et travaill. assimilés .....	135	33	8	9	207	240	9	37	—	—	359	319
Modistes et chapeliers .....	33	120	7	17	72	342	2	9	—	—	114	488
Patronniers, traceurs et coupeurs .....	17	17	138	166	372	1 488	5	4	1	2	533	1 677
Couseurs, brodeurs de prod. text. ....	349	509	137	863	1 607	37 025	19	161	1	22	2 113	38 580
Autres prof. d'art. text. n.c.a. ....	40	26	9	26	193	1 261	5	9	—	—	247	1 322
Cordonniers et travailleurs du cuir .....	356	22	95	71	2 754	5 022	21	19	—	1	3 226	5 135
Ajusteurs, outilleurs, plombiers, soudeurs, tôliers e.a. ....	3	—	29	1	519	92	1	—	—	—	552	93
Emballleurs, capsuleurs, étiqueteurs e.a. ....	—	—	3	11	97	679	—	1	—	—	100	691
Manutentionnaires .....	1	—	52	36	605	420	1	—	—	—	659	456
Manœuvres n.c.a. ....	—	—	10	7	433	477	1	1	—	—	444	485
Blanchisseurs, dégraisseurs, presseurs, teintur. de vêtements .....	3	2	—	10	133	1 016	—	—	—	—	136	1 028
Autres professions .....	60	24	306	254	850	865	3	13	—	1	1 219	1 157
<b>Total:</b>	<b>5 381</b>	<b>2 620</b>	<b>5 264</b>	<b>6 732</b>	<b>11 256</b>	<b>70 114</b>	<b>184</b>	<b>755</b>	<b>8</b>	<b>47</b>	<b>22 093</b>	<b>80 268</b>
<b>Industrie du bois et du meuble en bois.</b>												
Chefs d'entreprise (sauf agriculture, commerce, hôtels, restaurants, cafés), directeurs et cadres administratifs supérieurs du secteur privé .....	1 525	101	1 162	107	—	—	44	62	—	—	2 731	270
Employés de bureau .....	—	—	1 199	1 602	72	24	16	115	—	—	1 287	1 741
Voyageurs et représentants de commerce .....	106	14	625	23	30	2	4	—	—	1	765	40
Conducteurs de véhicules à moteur (sauf auto-bus) .....	12	1	24	—	1 594	2	—	—	—	—	1 630	3
Agents de maîtrise et assimilés .....	—	—	481	7	1 587	33	—	—	—	—	2 068	40
Taillieurs, coupeurs, fourreurs e.a. ....	383	14	46	11	1 982	1 246	15	31	—	—	2 426	1 302
Ajusteurs, outilleurs, plombiers, soudeurs, tôliers e.a. ....	15	—	24	1	1 521	85	2	—	—	—	1 562	86
Charpent., menuisiers et parquet .....	5 845	57	427	11	17 497	366	624	42	10	1	24 403	477
Ebénistes .....	1 856	28	234	15	12 793	587	191	35	9	—	15 083	665
Conducteurs de machines à bois .....	23	1	7	—	427	37	—	2	—	—	457	40
Scieurs, colleurs e.a. ....	170	7	26	1	2 397	94	35	1	1	—	2 629	103
Ouvriers du traitement du bois .....	20	2	3	1	414	91	2	1	—	—	439	95
Travailleurs du bois n.c.a. ....	218	8	61	13	5 025	974	21	10	—	1	5 325	1 006
Peintres e.a. ....	13	1	6	1	436	41	2	—	—	—	457	43
Artis., ouvr. de métier et ouvr. à la production n.c.a. ....	126	9	4	5	548	262	13	2	—	—	691	278
Manutentionnaires .....	2	—	31	2	616	84	1	—	—	—	650	86
Manœuvres n.c.a. ....	6	—	14	3	1 978	367	5	1	—	—	2 003	371
Autres professions .....	89	4	507	160	1 394	455	4	13	1	1	1 995	633
<b>Total:</b>	<b>10 409</b>	<b>247</b>	<b>4 881</b>	<b>1 963</b>	<b>50 311</b>	<b>4 750</b>	<b>979</b>	<b>315</b>	<b>21</b>	<b>4</b>	<b>66 601</b>	<b>7 279</b>
<b>Industrie du papier et fabrication d'articles en papier: imprimerie et édition.</b>												
Ecrivains, journalistes e.a. ....	177	54	1 166	190	24	10	3	12	4	1	1 374	267
Dessinateurs, techniciens du niveau secondaire ...	29	5	518	73	219	23	2	3	—	—	768	104
Chefs d'entreprise (sauf agriculture, commerce, hôtels, restaurants, cafés), directeurs et cadres administratifs supérieurs du secteur privé .....	705	87	3 214	413	—	—	18	37	1	—	3 938	537
Employés de bureau .....	—	—	3 358	5 016	348	132	12	132	—	—	3 718	5 280
Voyageurs et représentants de commerce .....	49	22	1 033	108	18	4	1	5	—	—	1 101	139
Conducteurs de véhicules à moteur (sauf auto-bus) .....	4	—	37	1	1 285	6	—	2	—	—	1 326	9

CLASSE D'ACTIVITÉ ET GROUPE OU SOUS-GROUPE DE PROFESSIONS	Employeurs et indépendants		Employés		Ouvriers		Aidants		Statut inconnu		Total	
	H	F	H	F	H	F	H	F	H	F	H	F
Agents de maîtrise et assimilés .....	—	—	1 000	33	1 503	88	—	—	—	—	2 503	121
Ajusteurs, outilleurs, plombiers, soudeurs, tôliers e.a. ....	5	1	57	1	1 926	62	—	—	—	—	1 988	64
Electriciens e.a. ....	4	—	49	—	532	8	—	—	—	—	585	8
Compositeurs et typographes .....	105	6	287	22	3 862	67	9	11	—	—	4 263	106
Imprimeurs, cond. presses d'impression .....	2 310	158	792	78	10 041	852	182	205	8	1	13 333	1 294
Clicheurs, stéréotypeurs et galvanoplastes .....	7	4	27	—	328	20	4	1	—	—	366	25
Graveurs d'imprimerie (photogr. exc.) .....	26	1	21	7	192	18	1	3	—	—	240	29
Photogreveurs .....	58	8	116	12	910	30	7	4	—	—	1 091	54
Relieurs e.a. ....	129	34	47	38	917	1 566	8	26	—	3	1 101	1 667
Travail. de l'imprimerie n.c.a. ....	40	19	104	36	1 291	914	3	26	—	—	1 438	995
Préparateurs de pâte à papier .....	9	—	6	3	490	238	1	—	—	—	506	241
Ouvriers papetiers .....	32	1	57	23	3 123	1 351	—	5	—	—	3 212	1 380
Confectionneurs d'art. en papier .....	67	8	47	27	3 237	1 990	3	13	—	1	3 354	2 039
Emballeurs, capsuleurs, étiqueteurs e.a. ....	1	4	10	28	494	1 297	4	2	—	2	509	1 333
Cond. de mach. fixes, d'app. d'excav. et lev. e.a. n.c.a.	—	—	9	1	552	14	—	—	—	—	561	15
Manutentionnaires .....	2	—	55	8	1 120	474	4	2	1	—	1 182	484
Manœuvres n.c.a. ....	5	2	31	13	2 514	864	5	1	1	1	2 556	881
Hommes de peine, nettoyeurs e.a. ....	—	—	2	10	77	459	—	2	—	—	79	471
Autres professions .....	83	32	838	399	1 213	417	4	16	1	—	2 139	864
<b>Total:</b>	<b>3 847</b>	<b>446</b>	<b>12 881</b>	<b>6 540</b>	<b>36 216</b>	<b>10 904</b>	<b>271</b>	<b>508</b>	<b>16</b>	<b>9</b>	<b>53 231</b>	<b>18 407</b>
<b>Industrie du caoutchouc, transf. plastiques.</b>												
Chefs d'entreprise (sauf agriculture, commerce, hôtels, restaurants, cafés), directeurs et cadres administratifs supérieurs du secteur privé .....	268	22	1 124	89	—	—	9	15	—	—	1 401	126
Employés de bureau .....	—	—	1 011	1 328	92	33	1	21	—	—	1 104	1 382
Voyageurs et représentants de commerce .....	23	13	424	15	16	1	—	—	—	—	463	29
Agents de maîtrise et assimilés .....	—	—	456	11	653	75	—	—	—	—	1 109	86
Ajusteurs, outilleurs, plombiers, soudeurs, tôliers e.a. ....	6	—	54	1	1 782	151	2	—	1	—	1 845	152
Confection, vulcanisat. de pneus .....	41	3	23	1	889	143	6	1	2	—	961	148
Ouvr. de la fabr. d'articles en caoutchouc, en matières plastiques .....	169	20	88	37	5 266	2 288	14	19	1	2	5 538	2 366
Artis., ouv. de métier et ouv. à la production n.c.a.	7	—	7	3	259	139	1	1	—	—	274	143
Emballeurs, capsuleurs, étiqueteurs e.a. ....	1	—	—	13	122	507	—	1	—	—	123	521
Manutentionnaires .....	3	—	39	2	619	169	1	—	1	—	663	171
Manœuvres n.c.a. ....	1	—	18	12	2 058	564	1	—	1	1	2 079	577
Autres professions .....	17	5	751	133	1 344	332	2	2	—	—	2 114	472
<b>Total:</b>	<b>536</b>	<b>63</b>	<b>3 995</b>	<b>1 645</b>	<b>13 100</b>	<b>4 402</b>	<b>37</b>	<b>60</b>	<b>6</b>	<b>3</b>	<b>17 674</b>	<b>6 173</b>
<b>Autres industries manufacturières.</b>												
Chefs d'entreprise (sauf agriculture, commerce, hôtels, restaurants, cafés), directeurs et cadres administratifs supérieurs du secteur privé .....	406	31	317	49	—	—	16	25	—	—	739	105
Employés de bureau .....	—	—	406	791	23	17	5	15	—	—	434	823
Mécan. précision en instruments .....	6	—	3	—	29	1	—	—	—	—	38	1
Orfèvres, tailleurs, polisseurs, graveurs en orfèvrerie et joaill. ....	231	9	41	12	959	221	14	12	—	—	1 245	254
Bruteurs de diamant .....	198	2	44	8	1 478	428	12	4	—	—	1 732	442
Tailleurs, sertiss. diamant e.a. ....	494	16	159	44	8 038	1 225	33	9	1	—	8 725	1 294
Ajusteurs, outilleurs, plombiers, soudeurs, tôliers e.a. ....	18	2	9	2	453	92	—	1	—	—	480	97
Artis., ouv. de métier et ouv. à la production n.c.a.	100	21	11	10	238	342	12	11	1	—	362	384
Manœuvres n.c.a. ....	9	—	13	4	368	347	1	3	—	—	391	354
Autres professions .....	153	20	487	107	960	797	13	19	1	1	1 614	944
<b>Total:</b>	<b>1 615</b>	<b>101</b>	<b>1 490</b>	<b>1 027</b>	<b>12 546</b>	<b>3 470</b>	<b>106</b>	<b>99</b>	<b>3</b>	<b>1</b>	<b>15 760</b>	<b>4 698</b>
<b>Bâtiment et génie civil.</b>												
Architectes et urbanistes .....	97	1	167	16	—	—	—	7	—	—	264	24
Ingénieurs et ingénieurs-techniciens .....	70	—	1 548	9	—	—	7	1	—	—	1 625	10
Géomètres .....	9	—	219	1	—	—	4	—	—	—	232	1
Décorateurs, étalagistes, dessinateurs, créateurs de modèles e.a. ....	406	82	116	52	158	24	25	41	—	—	705	199
Dessinateurs, techniciens du niveau secondaire ...	102	2	2 166	60	382	6	6	5	—	—	2 656	73
Chefs d'entreprise (sauf agriculture, commerce, hôtels, restaurants, cafés), directeurs et cadres administratifs supérieurs du secteur privé .....	7 068	360	4 036	297	—	—	147	128	2	—	11 253	785
Employés de bureau .....	—	—	4 468	4 351	220	77	41	560	—	—	4 729	4 988
Conducteurs de véhicules à moteur (sauf auto- bus) .....	122	3	175	1	9 939	30	18	1	1	—	10 255	35

CLASSE D'ACTIVITÉ ET GROUPE OU SOUS-GROUPE DE PROFESSIONS	Employeurs et indépendants		Employés		Ouvriers		Aidants		Statut inconnu		Total	
	H	F	H	F	H	F	H	F	H	F	H	F
Agents de maîtrise et assimilés	—	—	4 194	14	9 152	20	—	—	—	—	13 346	34
Ajusteurs, monteurs e.a.	108	—	29	—	1 191	11	14	4	1	—	1 343	15
Régleurs, conduct. mach.-outils	6	—	9	—	492	7	1	—	—	—	508	7
Outilsseurs, modelers et traceurs	39	1	46	1	1 215	5	5	1	—	—	1 305	8
Mécan., mont. et réparat. de véhicules à moteur	23	—	60	—	1 463	4	6	—	—	—	1 552	4
Plombiers et tuyauteurs	6 907	53	548	9	15 836	71	573	88	11	1	23 875	222
Soudeurs et découpeurs	79	—	48	1	2 866	21	16	1	—	—	3 009	23
Monteurs de charpentes métalliques et travailleurs sur métaux n.c.a.	173	3	125	2	7 880	45	20	2	2	—	8 200	51
Electronic., electric., électric.-réparat. e.a.	975	8	218	1	3 389	31	59	6	4	—	4 645	46
Electro-monteurs, électric.-ajust.	98	—	34	—	790	13	5	—	—	—	927	13
Electriciens d'installation	1 997	16	274	8	5 307	40	134	21	4	—	7 716	85
Electronic., électric. e.a. n.c.a.	124	—	30	3	475	2	14	—	—	—	643	5
Charpent., menuisiers et parquet	2 258	17	258	5	20 544	61	208	8	4	—	23 272	91
Charpent. de béton, coffreurs-boiseurs	8	—	16	—	2 047	6	—	—	—	—	2 071	6
Travailleurs du bois n.c.a.	60	—	17	—	450	6	1	2	1	—	529	8
Peintres e.a.	7 967	80	403	14	12 669	102	572	144	12	1	21 623	341
Maçons et carreleurs	8 708	106	985	11	64 035	216	877	79	30	2	74 635	414
Plafonneurs et plâtriers	2 180	7	119	3	7 381	24	181	7	4	—	9 865	41
Bétonneurs et surfaceurs	111	1	27	—	3 159	10	13	1	1	—	3 311	12
Calorifugeurs	108	1	15	1	527	7	4	—	—	—	654	9
Vitriers	350	9	10	—	516	2	32	8	1	—	909	19
Couvreurs	1 414	14	50	2	2 018	6	103	10	2	—	3 587	32
Autres travaill. construct. n.c.a.	720	26	319	5	18 038	80	86	14	5	—	19 168	125
Cond. de mach. fixes, d'app. d'excav. et lev. e.a. n.c.a.	108	—	146	1	9 085	18	18	—	4	—	9 361	19
Manutentionnaires	—	—	69	3	894	30	1	1	—	—	964	34
Manœuvres n.c.a.	48	1	197	7	11 254	158	19	6	12	—	11 530	172
Hommes de peine, nettoyeurs e.a.	5	—	5	20	79	307	2	1	—	1	91	329
Autres professions	211	21	1 057	293	1 101	264	8	26	2	1	2 379	605
<b>Total:</b>	<b>42 659</b>	<b>812</b>	<b>22 203</b>	<b>5 191</b>	<b>214 552</b>	<b>1 704</b>	<b>3 220</b>	<b>1 172</b>	<b>103</b>	<b>6</b>	<b>282 737</b>	<b>8 885</b>
<b>Commerce de gros, sauf récupération.</b>												
Ingénieurs et ingénieurs-techniciens	28	—	1 330	17	—	—	3	1	3	—	1 364	18
Dessinateurs, techniciens du niveau secondaire	22	2	1 656	75	275	20	—	—	2	—	1 955	97
Exp.-compt., accountants, compt.	13	8	1 003	312	—	—	2	11	—	—	1 018	331
Directeurs et cadres administratifs supérieurs du secteur privé	—	—	12 243	1 364	—	—	—	—	—	—	12 243	1 364
Employés de bureau	—	—	12 247	17 723	493	305	42	276	—	—	12 782	18 304
Commerçants de gros	20 522	1 983	969	344	—	—	1 511	2 722	11	5	23 013	5 054
Voyageurs et représentants de commerce	1 152	174	13 557	599	445	60	61	39	3	—	15 218	872
Vendeurs et travailleurs assimilés	—	—	1 946	1 716	361	474	—	—	—	—	2 307	2 190
Conducteurs de véhicules à moteur (sauf auto- bus)	139	1	481	8	10 305	38	42	5	3	—	10 970	52
Travailleurs des transp. n.c.a.	—	—	8	—	512	3	—	—	—	—	520	3
Agents de maîtrise et assimilés	—	—	845	35	925	48	—	—	—	—	1 770	83
Ajusteurs, outilsseurs, plombiers, soudeurs, tôliers e.a.	49	—	284	5	2 871	131	10	1	—	—	3 214	137
Electriciens e.a.	17	2	342	4	899	85	4	—	—	—	1 262	91
Charpentiers, menuisiers, ébénistes e.a. travailleurs du bois	22	1	14	2	810	21	6	—	—	—	852	24
Travailleurs de l'ind. alimentaire, boissons	69	2	56	6	589	45	11	10	—	—	725	63
Emballeurs, capsuleurs, étiqueteurs e.a.	3	—	18	52	337	1 161	—	2	—	1	358	1 216
Manutentionnaires	10	1	566	102	5 951	1 296	19	10	1	1	6 547	1 410
Manœuvres n.c.a.	10	2	62	20	3 528	560	8	2	1	2	3 609	586
Hommes de peine, nettoyeurs e.a.	—	—	5	37	90	724	—	3	—	—	95	764
Autres professions	126	32	1 319	727	1 632	552	11	26	2	1	3 090	1 338
<b>Total:</b>	<b>22 182</b>	<b>2 208</b>	<b>48 951</b>	<b>23 148</b>	<b>30 023</b>	<b>5 523</b>	<b>1 730</b>	<b>3 108</b>	<b>26</b>	<b>10</b>	<b>102 912</b>	<b>33 997</b>
<b>Récupération.</b>												
Commerçants de gros	1 691	105	41	3	—	—	174	87	—	—	1 906	195
Manœuvres n.c.a.	79	2	11	1	760	233	13	4	—	—	863	240
Autres professions	226	15	300	154	1 159	96	25	17	1	—	1 711	282
<b>Total:</b>	<b>1 996</b>	<b>122</b>	<b>352</b>	<b>158</b>	<b>1 919</b>	<b>329</b>	<b>212</b>	<b>108</b>	<b>1</b>	<b>—</b>	<b>4 480</b>	<b>717</b>
<b>Intermédiaires du commerce.</b>												
Voyageurs et représentants de commerce	358	40	131	9	2	—	6	11	2	1	499	61
Autres professions	47	12	184	132	19	9	2	7	—	—	252	160
<b>Total:</b>	<b>405</b>	<b>52</b>	<b>315</b>	<b>141</b>	<b>21</b>	<b>9</b>	<b>8</b>	<b>18</b>	<b>2</b>	<b>1</b>	<b>751</b>	<b>221</b>

CLASSE D'ACTIVITÉ ET GROUPE OU SOUS-GROUPE DE PROFESSIONS	Employeurs et indépendants		Employés		Ouvriers		Aidants		Statut inconnu		Total	
	H	F	H	F	H	F	H	F	H	F	H	F
<b>Commerce de détail.</b>												
Pharmaciens .....	2 944	1 001	529	588	—	—	34	314	4	1	3 511	1 904
Assistants en pharmacie .....	—	—	762	1 650	—	—	61	350	—	—	823	2 000
Décorat., étalagistes, dessinat., créat. de modèles e.a. ....	38	16	343	295	86	42	1	3	—	1	468	357
Dessinateurs, techniciens du niveau secondaire ...	131	1	515	154	231	11	16	5	—	—	893	171
Directeurs et cadres administratifs supérieurs du secteur privé .....	—	—	4 463	1 408	—	—	—	—	—	—	4 463	1 408
Employés de bureau .....	—	—	7 561	18 962	407	714	61	408	—	—	8 029	20 084
Commerçants de détail .....	61 527	49 049	2 580	5 218	—	—	5 008	27 768	30	49	69 145	82 084
Voyageurs et représentants de commerce .....	477	92	3 208	303	142	53	23	25	1	—	3 851	473
Vendeurs et travailleurs assimilés .....	3 180	714	5 904	34 317	1 941	8 741	295	1 041	2	2	11 322	44 815
Conducteurs de véhicules à moteur (sauf auto- bus) .....	131	6	280	10	5 927	37	64	9	—	—	6 402	62
Agents de maîtrise et assimilés .....	—	—	505	126	437	40	—	—	—	—	942	166
Tailleurs, coupeurs, fourreurs e.a. ....	260	104	80	145	269	1 249	7	31	—	1	616	1 530
Mécaniciens en instruments, horlogers, orfèvres assimilés .....	776	39	78	11	148	21	32	33	—	—	1 034	104
Ajusteurs, outilleurs, plombiers, soudeurs, tôliers e.a. ....	234	5	116	4	1 263	14	47	8	—	—	1 660	31
Electriciens e.a. ....	673	6	330	4	1 401	18	58	9	—	—	2 462	37
Charpentiers, menuisiers, ébénistes e.a. travailleurs du bois .....	88	1	25	—	480	8	12	1	—	—	605	10
Travailleurs de l'ind. alimentaire, boissons .....	12 947	569	1 242	46	7 754	255	1 005	3 516	8	7	22 956	4 393
Emballeurs, capsuleurs, étiqueteurs e.a. ....	6	—	33	325	171	954	2	5	—	—	212	1 284
Manutentionnaires .....	11	1	634	403	4 202	1 529	25	8	2	—	4 874	1 941
Manœuvres n.c.a. ....	11	2	71	38	2 004	449	19	8	—	—	2 105	497
Cuisiniers .....	4	—	163	75	334	257	2	4	—	—	503	336
Garçons de salle, serveurs e.a. ....	1	1	22	173	83	518	—	2	—	—	106	694
Hommes de peine, nettoyeurs e.a. ....	3	3	9	179	157	2 747	—	34	—	4	169	2 967
Autres professions .....	947	152	886	599	1 081	347	54	104	1	1	2 969	1 203
<b>Total:</b>	<b>84 389</b>	<b>51 762</b>	<b>30 339</b>	<b>65 033</b>	<b>28 518</b>	<b>18 004</b>	<b>6 826</b>	<b>33 686</b>	<b>48</b>	<b>66</b>	<b>150 120</b>	<b>168 551</b>
<b>Restauration et hébergement.</b>												
Directeurs et cadres administratifs supérieurs du secteur privé .....	—	—	431	140	—	—	—	—	—	—	431	140
Employés de bureau .....	—	—	719	968	108	113	9	30	—	—	836	1 111
Hôteliers, restaurateurs, cafetiers .....	14 446	30 371	672	1 193	82	31	1 834	6 068	12	24	17 046	37 687
Cuisiniers .....	131	32	548	129	2 931	1 077	123	111	2	—	3 735	1 349
Femmes et valets de chambre, domestiques e.a. ....	—	—	55	152	221	1 166	5	25	—	—	281	1 343
Garçons de salle, serveurs e.a. ....	46	26	1 365	868	5 666	4 191	131	196	10	8	7 218	5 289
Hommes de peine, nettoyeurs e.a. ....	2	4	13	76	222	2 054	5	32	—	1	242	2 167
Autres professions .....	83	55	504	641	1 349	568	16	18	—	—	1 952	1 282
<b>Total:</b>	<b>14 708</b>	<b>30 488</b>	<b>4 307</b>	<b>4 167</b>	<b>10 579</b>	<b>9 200</b>	<b>2 123</b>	<b>6 480</b>	<b>24</b>	<b>33</b>	<b>31 741</b>	<b>50 368</b>
<b>Réparation de biens de consommation et de véhicules.</b>												
Dessinateurs, techniciens du niveau secondaire ...	227	2	250	1	173	—	4	2	1	—	655	5
Chefs d'entreprise (sauf agriculture, commerce, hôtels, restaurants, cafés), directeurs et cadres administratifs supérieurs du secteur privé .....	764	50	919	80	—	—	12	32	—	—	1 695	162
Employés de bureau .....	—	—	1 683	1 913	80	40	19	527	—	—	1 782	2 480
Voyageurs et représentants de commerce .....	20	—	564	3	16	—	2	—	—	—	602	3
Conducteurs de véhicules à moteur (sauf auto- bus) .....	15	—	36	1	481	3	2	—	—	—	534	4
Agents de maîtrise et assimilés .....	—	—	533	5	946	2	—	—	—	—	1 479	7
Cordonniers et travailleurs du cuir .....	1 952	22	30	—	387	42	27	39	—	—	2 396	103
Mécaniciens en instruments, horlogers, orfèvres et assimilés .....	916	20	55	6	175	8	25	37	—	—	1 171	71
Mécan., mont. et réparat. de véhicules à moteur ...	10 160	194	1 044	25	20 856	155	823	422	14	2	32 897	798
Tôliers et chaudronniers .....	951	14	60	4	2 589	15	73	13	—	—	3 673	46
Monteurs de charpentes métalliques et travailleurs sur métaux n.c.a. ....	359	4	101	1	2 085	18	31	8	—	—	2 576	31
Electriciens e.a. ....	645	2	186	1	1 045	17	32	6	1	—	1 909	26
Peintres e.a. ....	41	1	10	—	701	1	3	1	—	—	755	3
Manutentionnaires .....	2	—	190	3	472	18	10	1	1	—	675	22
Manœuvres n.c.a. ....	6	1	11	—	525	40	3	1	1	—	546	42
Autres professions .....	115	26	364	111	365	251	9	32	—	—	853	420
<b>Total:</b>	<b>16 173</b>	<b>336</b>	<b>6 036</b>	<b>2 154</b>	<b>30 896</b>	<b>610</b>	<b>1 075</b>	<b>1 121</b>	<b>18</b>	<b>2</b>	<b>54 198</b>	<b>4 223</b>

CLASSE D'ACTIVITÉ ET GROUPE OU SOUS-GROUPE DE PROFESSIONS	Employeurs et indépendants		Employés		Ouvriers		Aidants		Statut inconnu		Total	
	H	F	H	F	H	F	H	F	H	F	H	F
<b>Chemins de fer.</b>												
Ingénieurs et ingénieurs-techniciens .....	—	—	323	—	—	—	—	—	2	—	325	—
Dessinateurs, techniciens du niveau secondaire ...	—	—	492	1	52	—	—	—	2	—	546	1
Chefs d'entreprise (sauf agriculture, commerce, hôtels, restaurants, cafés), directeurs et cadres administratifs supérieurs du secteur privé .....	3	—	179	4	—	—	—	—	—	—	182	4
Directeurs et cadres administratifs supérieurs de l'administration publique .....	—	—	1 397	11	—	—	—	—	—	—	1 397	11
Employés de bureau .....	—	—	10 604	445	571	11	3	—	—	—	11 178	456
Conducteurs et chauff. de locom. ....	—	—	2 553	—	2 623	—	—	—	—	—	5 176	—
Conducteurs de véhicules à moteur (sauf auto- bus) .....	59	1	381	2	677	1	4	3	4	—	1 125	7
Chefs de gare .....	—	—	1 664	—	31	—	—	—	—	—	1 695	—
Contrôleurs, inspect. (chem. fer) .....	—	—	664	3	76	1	—	—	—	—	740	4
Autres contrôleurs et inspecteurs des transports n.c.a. ....	—	—	254	1	191	—	—	—	—	—	445	1
Chefs de train et gardes-convoi .....	—	—	857	—	78	—	—	—	—	—	935	—
Dispatchers (chemin de fer) .....	—	—	633	6	1 332	4	—	—	—	—	1 965	10
Signaleurs, gardes-cabines, gardes-barrières e.a. (che- min de fer) .....	—	—	1 994	28	2 223	163	—	—	—	—	4 217	191
Dispatchers, régisseurs circul. n.c.a. ....	—	—	113	—	175	2	—	—	—	—	288	2
Travailleurs des transports n.c.a. ....	—	—	845	3	2 158	11	—	—	—	—	3 003	14
Agents de maîtrise et assimilés .....	—	—	1 750	—	980	—	—	—	—	—	2 730	—
Ajusteurs, outilleurs, plombiers, soudeurs, tôliers e.a. ....	11	—	1 774	2	3 881	11	3	—	14	—	5 683	13
Electriciens e.a. ....	3	—	898	1	1 179	6	3	—	8	—	2 091	7
Charpentiers, menuisiers, ébénistes e.a. travailleurs du bois .....	—	—	263	2	572	—	—	—	3	—	838	2
Maçons, carreleurs, plafonneurs e.a. de la construc- tion n.c.a. ....	4	—	1 125	2	3 791	10	1	—	18	—	4 939	12
Manutentionnaires .....	1	—	566	—	1 315	4	3	—	6	—	1 891	4
Manœuvres n.c.a. ....	2	—	891	4	3 344	24	—	—	6	—	4 243	28
Autres professions .....	8	1	887	124	1 170	222	1	5	2	1	2 068	353
<b>Total:</b>	<b>91</b>	<b>2</b>	<b>31 107</b>	<b>639</b>	<b>26 419</b>	<b>470</b>	<b>18</b>	<b>8</b>	<b>65</b>	<b>1</b>	<b>57 700</b>	<b>1 120</b>
<b>Autres transports terrestres.</b>												
Chefs d'entreprise (sauf agriculture, commerce, hôtels, restaurants, cafés), directeurs et cadres administratifs supérieurs du secteur privé .....	953	113	1 441	124	—	—	28	54	1	—	2 423	291
Employés de bureau .....	—	—	2 708	1 931	247	43	27	181	—	—	2 982	2 155
Conducteurs, conducteurs-receveurs tramway .....	—	—	365	29	2 161	129	—	—	—	—	2 526	158
Conducteurs et conducteurs-receveurs d'autobus ...	249	22	667	10	5 637	49	21	21	8	—	6 582	102
Conducteurs de véhicules à moteur (sauf auto- bus) .....	7 262	298	1 195	28	22 754	121	524	185	15	—	31 750	632
Dispatchers et dirigeants de la circulation e.a. des transports .....	—	—	124	7	966	50	—	—	—	—	1 090	57
Agents de maîtrise et assimilés .....	—	—	265	1	526	2	—	—	—	—	791	3
Ajusteurs, outilleurs, plombiers, soudeurs, tôliers e.a. ....	23	1	116	—	2 823	9	21	—	3	—	2 986	10
Manutentionnaires .....	34	3	48	3	863	32	7	4	1	—	953	42
Manœuvres n.c.a. ....	5	—	28	—	1 315	24	4	2	—	—	1 352	26
Autres professions .....	34	3	886	147	1 367	208	7	10	3	—	2 297	368
<b>Total:</b>	<b>8 560</b>	<b>440</b>	<b>7 843</b>	<b>2 280</b>	<b>38 659</b>	<b>667</b>	<b>639</b>	<b>457</b>	<b>31</b>	<b>—</b>	<b>55 732</b>	<b>3 844</b>
<b>Navigation intérieure.</b>												
Bateliers, pilotes (navigation fluv.) .....	2 830	183	386	29	1 333	280	641	1 760	11	4	5 201	2 256
Matelots-bateliers et machinistes (navig. fluv.) ....	—	—	87	15	496	109	31	87	—	—	614	211
Autres professions .....	37	6	463	59	434	42	4	13	1	—	939	120
<b>Total:</b>	<b>2 867</b>	<b>189</b>	<b>936</b>	<b>103</b>	<b>2 263</b>	<b>431</b>	<b>676</b>	<b>1 860</b>	<b>12</b>	<b>4</b>	<b>6 754</b>	<b>2 587</b>
<b>Transports maritimes et par cabotage.</b>												
Employés de bureau .....	—	—	638	355	13	7	—	4	—	—	651	366
Command. de bateau, offic. de pont et pilotes (navi- gation maritime) .....	—	—	641	—	574	—	—	—	—	—	1 215	—
Officiers mécan. (navig. maritime) .....	—	—	326	1	147	1	—	—	—	—	473	2
Matelots, mousses, machinistes et chauff. de navire (navig. maritime) .....	—	—	529	10	1 465	17	—	—	—	—	1 994	27
Autres professions .....	40	10	792	77	794	256	2	1	1	—	1 629	344
<b>Total:</b>	<b>40</b>	<b>10</b>	<b>2 926</b>	<b>443</b>	<b>2 993</b>	<b>281</b>	<b>2</b>	<b>5</b>	<b>1</b>	<b>—</b>	<b>5 962</b>	<b>739</b>



CLASSE D'ACTIVITÉ ET GROUPE OU SOUS-GROUPE DE PROFESSIONS	Employeurs et indépendants		Employés		Ouvriers		Aidants		Statut inconnu		Total	
	H	F	H	F	H	F	H	F	H	F	H	F
<b>Transports aériens.</b>												
Chefs d'entreprise (sauf agriculture, commerce, hôtels, restaurants, cafés), directeurs et cadres administratifs supérieurs du secteur privé .....	7	—	858	39	—	—	—	—	—	—	865	39
Employés de bureau .....	—	—	2 076	685	59	11	—	—	—	—	2 135	696
Pilotes d'avion et navig. de bord .....	4	1	655	—	9	—	—	—	—	—	668	1
Mécaniciens de bord (aviation) .....	—	—	71	2	30	1	—	—	—	—	101	3
Mécan. de moteurs d'avion e.a. ....	2	—	173	1	655	2	—	—	—	—	830	3
Monteurs de charpentes métalliques et travailleurs sur métaux n.c.a. ....	2	—	95	1	801	3	—	—	1	—	899	4
Hôtesse de l'air, stewards e.a. ....	—	—	108	423	5	5	—	—	—	—	113	428
Autres professions .....	7	—	1 664	129	2 046	299	2	—	2	—	3 721	428
<b>Total:</b>	<b>22</b>	<b>1</b>	<b>5 700</b>	<b>1 280</b>	<b>3 605</b>	<b>321</b>	<b>2</b>	<b>—</b>	<b>3</b>	<b>—</b>	<b>9 332</b>	<b>1 602</b>
<b>Activités annexes aux transports.</b>												
Chefs d'entreprise (sauf agriculture, commerce, hôtels, restaurants, cafés), directeurs et cadres administratifs supérieurs du secteur privé .....	69	4	778	32	—	—	—	1	—	—	847	37
Employés de bureau .....	—	—	1 494	675	72	15	1	3	—	—	1 567	693
Bateliers, pilotes (navig. fluv.) .....	164	2	161	1	312	12	20	73	—	—	657	88
Conducteurs de véhicules à moteur (sauf autobus) .....	21	—	29	—	573	1	—	—	—	—	623	1
Agents de maîtrise et assimilés .....	—	—	252	1	600	3	—	—	—	—	852	4
Ajusteurs, outilleurs, plombiers, soudeurs, tôliers e.a. ....	27	—	73	—	566	3	1	—	—	—	667	3
Cond. de mach. fixes, d'app. d'exca. et lev. e.a. n.c.a. ....	4	—	60	—	421	1	1	—	—	—	486	1
Dockers, chargeurs, déchargeurs .....	63	4	139	—	4 867	17	—	—	1	—	5 070	21
Autres professions .....	21	3	865	65	1 737	134	4	2	—	—	2 627	204
<b>Total:</b>	<b>369</b>	<b>13</b>	<b>3 851</b>	<b>774</b>	<b>9 148</b>	<b>186</b>	<b>27</b>	<b>79</b>	<b>1</b>	<b>—</b>	<b>13 396</b>	<b>1 052</b>
<b>Agences de voyage, intermédiaires des transports, dépôts et entrepôts.</b>												
Chefs d'entreprise (sauf agriculture, commerce, hôtels, restaurants, cafés), directeurs et cadres administratifs supérieurs du secteur privé .....	195	26	2 037	208	—	—	2	5	—	—	2 234	239
Employés de bureau .....	—	—	4 379	3 455	110	52	9	40	—	—	4 498	3 547
Agents d'assurances, agents immobiliers, courtiers en valeurs, vendeurs aux enchères e.a., vente de services .....	169	34	276	24	8	1	1	14	—	—	454	73
Conducteurs de véhicules à moteur (sauf autobus) .....	63	5	35	—	600	2	1	1	—	—	699	8
Manutentionnaires .....	2	2	62	8	458	31	3	—	1	—	526	41
Autres professions .....	31	8	708	237	1 119	282	2	3	2	—	1 862	530
<b>Total:</b>	<b>460</b>	<b>75</b>	<b>7 497</b>	<b>3 932</b>	<b>2 295</b>	<b>368</b>	<b>18</b>	<b>63</b>	<b>3</b>	<b>—</b>	<b>10 273</b>	<b>4 438</b>
<b>Communications.</b>												
Dessinateurs, techniciens du niveau secondaire .....	—	—	921	14	227	2	—	—	4	—	1 152	16
Chefs d'entreprise (sauf agriculture, commerce, hôtels, restaurants, cafés), directeurs et cadres administratifs supérieurs du secteur privé .....	3	—	954	40	—	—	—	—	—	—	957	40
Directeurs et cadres administratifs supérieurs de l'administration publique .....	—	—	1 153	83	—	—	—	—	—	—	1 153	83
Employés de bureau .....	—	—	17 956	4 930	656	107	5	5	—	—	18 617	5 042
Conducteurs de véhicules à moteur (sauf autobus) .....	1	—	476	—	289	1	—	—	1	—	767	1
Chefs de bureau des P.T.T. ....	—	—	1 627	311	17	2	—	—	—	—	1 644	313
Officiers-radio et opér. des radio-communications .....	—	—	42	12	4	—	—	—	—	—	46	12
Téléphonistes et télégraphistes .....	—	—	542	367	92	11	—	—	—	—	634	378
Facteurs et porteurs de télégr. ....	—	—	14 724	108	1 209	25	—	—	—	—	15 933	133
Travailleurs des communic. n.c.a. ....	1	—	560	1	239	2	—	—	1	—	801	3
Agents de maîtrise et assimilés .....	—	—	667	5	279	3	—	—	—	—	946	8
Ajusteurs, outilleurs, plombiers, soudeurs, tôliers e.a. ....	4	—	343	—	550	17	1	—	2	—	900	17
Electronic., électric., électric.-réparat. e.a. ....	2	—	460	1	457	10	1	—	1	—	921	11
Monteurs téléphon. et télégraph. ....	2	—	1 705	12	2 218	18	1	—	8	—	3 934	30
Electriciens d'installation .....	1	—	387	—	455	3	—	—	1	—	844	3
Electronic., électric. e.a. n.c.a. ....	2	—	366	1	382	12	—	—	1	—	751	13
Manœuvres n.c.a. ....	—	—	130	23	468	64	—	—	—	—	598	87
Hommes de peine, nettoyeurs e.a. ....	1	—	9	249	20	763	—	3	—	2	30	1 017
Autres professions .....	20	3	570	239	403	294	—	3	4	3	997	542
<b>Total:</b>	<b>37</b>	<b>3</b>	<b>43 592</b>	<b>6 396</b>	<b>7 965</b>	<b>1 334</b>	<b>8</b>	<b>11</b>	<b>23</b>	<b>5</b>	<b>51 625</b>	<b>7 749</b>

CLASSE D'ACTIVITÉ ET GROUPE OU SOUS-GROUPE DE PROFESSIONS	Employeurs et indépendants		Employés		Ouvriers		Aidants		Statut inconnu		Total	
	H	F	H	F	H	F	H	F	H	F	H	F
<b>Institutions de crédit.</b>												
Chefs d'entreprise (sauf agriculture, commerce, hôtels, restaurants, cafés), directeurs et cadres administratifs supérieurs du secteur privé .....	101	7	9 500	534	—	—	1	2	—	—	9 602	543
Directeurs et cadres administratifs supérieurs de l'administration publique .....	1	—	255	27	—	—	—	—	—	—	256	27
Employés de bureau .....	—	—	26 715	16 387	361	288	8	83	—	—	27 084	16 758
Agents d'assurances, agents immobiliers, courtiers en valeurs, vendeurs aux enchères e.a., vente de services .....	436	369	478	138	7	7	12	56	2	—	935	570
Hommes de peine, nettoyeurs e.a. ....	—	1	13	86	113	943	—	2	1	2	127	1 034
Autres professions .....	45	3	1 698	466	1 448	530	3	3	2	1	3 196	1 003
<b>Total:</b>	<b>583</b>	<b>380</b>	<b>38 659</b>	<b>17 638</b>	<b>1 929</b>	<b>1 768</b>	<b>24</b>	<b>146</b>	<b>5</b>	<b>3</b>	<b>41 200</b>	<b>19 935</b>
<b>Assurances, sauf assurances sociales obligatoires.</b>												
Chefs d'entreprise (sauf agriculture, commerce, hôtels, restaurants, cafés), directeurs et cadres administratifs supérieurs du secteur privé .....	72	10	3 966	531	—	—	—	2	—	—	4 038	543
Employés de bureau .....	—	—	9 699	10 828	113	148	15	110	—	—	9 827	11 086
Agents et inspecteurs d'assurances .....	1 962	1 356	4 298	1 025	61	56	75	244	6	5	6 402	2 686
Autres professions .....	56	8	936	294	368	610	2	6	—	4	1 362	922
<b>Total:</b>	<b>2 090</b>	<b>1 374</b>	<b>18 899</b>	<b>12 678</b>	<b>542</b>	<b>814</b>	<b>92</b>	<b>362</b>	<b>6</b>	<b>9</b>	<b>21 629</b>	<b>15 237</b>
<b>Auxiliaires financiers et d'assurances: affaires immobilières, services fournis aux entreprises.</b>												
Architectes et urbanistes .....	3 968	92	602	63	—	—	25	71	3	—	4 598	226
Ingénieurs et ingénieurs-techniciens .....	419	2	1 318	21	—	—	1	6	1	—	1 739	29
Géomètres .....	359	1	183	4	—	—	12	5	1	—	555	10
Avocats, avoués, procureurs et conseils juridiques ..	2 847	319	187	46	—	—	18	71	4	1	3 056	437
Notaires et candidats-notaires .....	1 193	22	113	11	—	—	27	26	—	—	1 333	59
Juristes n.c.a. ....	315	10	93	6	—	—	6	5	—	—	414	21
Décorat., étalag., dessin., créat. de modèles e.a. ...	353	108	236	94	95	24	10	32	1	1	695	259
Dessinateurs, techniciens du niveau secondaire ...	484	54	3 305	454	154	30	16	45	4	—	3 963	583
Exp.-compt., accountants, compt. ....	1 876	205	1 172	282	—	—	21	104	1	1	3 070	592
Chefs d'entreprise (sauf agriculture, commerce, hôtels, restaurants, cafés), directeurs et cadres administratifs supérieurs du secteur privé .....	547	73	4 468	729	—	—	6	27	—	—	5 021	829
Employés de bureau .....	—	—	7 164	13 762	186	296	46	993	—	1	7 396	15 052
Agents d'assurances, agents immobiliers, courtiers en valeurs, vendeurs aux enchères e.a., vente de services .....	3 313	1 007	767	179	49	20	75	261	4	—	4 208	1 467
Voyageurs et représentants de commerce .....	266	46	569	36	13	—	3	9	—	—	851	91
Ajusteurs, outilleurs, plombiers, soudeurs, tôliers e.a. ....	24	—	127	3	484	1	2	1	—	—	637	5
Manœuvres n.c.a. ....	16	2	18	8	645	116	3	5	—	—	682	131
Pompiers, policiers, gardiens e.a. ....	10	2	92	4	424	5	—	—	2	—	526	13
Hommes de peine, nettoyeurs e.a. ....	2	1	6	30	50	417	—	2	—	1	58	451
Autres professions .....	463	143	1 250	667	1 434	541	10	27	2	—	3 159	1 378
<b>Total:</b>	<b>16 455</b>	<b>2 087</b>	<b>21 670</b>	<b>16 399</b>	<b>3 534</b>	<b>1 450</b>	<b>281</b>	<b>1 690</b>	<b>21</b>	<b>7</b>	<b>41 961</b>	<b>21 633</b>
<b>Location de biens mobiliers.</b>												
Toutes professions .....	197	60	268	144	193	32	12	25	—	—	670	261
<b>Total:</b>	<b>197</b>	<b>60</b>	<b>268</b>	<b>144</b>	<b>193</b>	<b>32</b>	<b>12</b>	<b>25</b>	<b>—</b>	<b>—</b>	<b>670</b>	<b>261</b>
<b>Location de biens immobiliers propres.</b>												
Toutes professions .....	30	23	109	144	47	103	2	9	—	—	188	279
<b>Total:</b>	<b>30</b>	<b>23</b>	<b>109</b>	<b>144</b>	<b>47</b>	<b>103</b>	<b>2</b>	<b>9</b>	<b>—</b>	<b>—</b>	<b>188</b>	<b>279</b>
<b>Administration générale, défense nationale et sécurité sociale obligatoire.</b>												
Architectes et urbanistes .....	9	1	363	8	—	—	—	—	—	—	372	9
Ingénieurs et ingénieurs-techniciens .....	14	—	1 367	22	—	—	—	—	5	—	1 386	22
Géomètres .....	6	1	601	1	—	—	—	—	3	—	610	2
Médecins et chirurgiens .....	65	7	472	65	—	—	—	4	—	—	537	76
Infirmiers(ières) et gardes-malades diplômés, sages-femmes .....	1	11	144	2 902	12	95	—	—	—	8	157	3 016
Infirmiers(ières) et gardes-malades non diplômés ...	1	2	88	764	22	208	—	6	—	3	111	983
Personnel de l'enseignement .....	3	—	788	795	—	—	—	—	—	2	791	797

CLASSE D'ACTIVITÉ ET GROUPE OU SOUS-GROUPE DE PROFESSIONS	Employeurs et indépendants		Employés		Ouvriers		Aidants		Statut inconnu		Total	
	H	F	H	F	H	F	H	F	H	F	H	F
Avocats, avoués, procureurs et conseils juridiques	132	12	470	32	—	—	—	2	2	—	604	46
Juges et magistrats	—	—	1 029	69	—	—	—	—	—	—	1 029	69
Juristes n.c.a.	120	1	321	22	—	—	1	1	1	—	443	24
Dessinateurs, techniciens du niveau secondaire	7	—	2 235	256	105	11	4	1	9	—	2 360	268
Assistants sociaux e.a.	—	—	325	1 188	—	—	—	1	—	—	325	1 189
Directeurs et cadres administratifs supérieurs du secteur privé	—	—	2 754	338	—	—	—	—	—	—	2 754	338
Directeurs et cadres administratifs supérieurs de l'administration publique	43	3	17 713	1 494	—	—	—	—	1	—	17 757	1 497
Employés de bureau	—	—	49 948	27 892	1 065	361	19	38	2	1	51 034	28 292
Travaill. dans l'agriculture, l'horticulture et l'élevage	—	—	560	3	1 280	11	—	—	—	—	1 840	14
Conducteurs de véhicules à moteur (sauf auto- bus)	6	1	1 087	5	1 613	3	1	1	5	—	2 712	10
Dispatchers et dirigeants de la circulation e.d. des transports	—	—	1 134	7	591	1	—	—	—	—	1 725	8
Téléphonistes, télégraphistes, radio-télégraphistes, facteurs, messagers e.a. travail. des communic.	—	—	500	230	82	9	—	—	1	—	583	239
Agents de maîtrise et assimilés	—	—	2 468	31	857	26	—	—	1	—	3 326	57
Ajusteurs, outilleurs, plombiers, soudeurs, tôliers e.a.	8	—	871	2	1 615	7	2	—	18	—	2 514	9
Electriciens e.a.	8	—	556	1	754	5	—	—	9	—	1 327	6
Charpentiers, menuisiers, ébénistes e.a. travailleurs du bois	5	—	268	—	682	4	—	—	3	—	958	4
Peintres e.a.	2	—	205	2	501	2	—	—	3	—	711	4
Maçons, carreleurs, plafonneurs e.a. de la construc- tion n.c.a.	9	—	556	3	1 629	10	3	—	9	—	2 206	13
Cond. de mach. fixes, d'app. d'excav. et lev. e.a. n.c.a.	3	—	365	—	569	—	—	—	6	—	943	—
Manutentionnaires	1	—	248	30	548	49	3	—	6	—	806	79
Manœuvres n.c.a.	14	3	2 747	93	10 040	428	6	1	34	2	12 841	527
Pompiers e.a.	—	—	2 292	—	346	—	—	—	—	—	2 638	—
Policiers et gendarmes	—	—	26 685	45	547	5	—	—	—	—	27 232	50
Gardiens e.a. n.c.a.	7	1	2 090	113	488	37	—	2	5	1	2 590	154
Intendants, gouvernantes	—	—	52	499	9	462	—	—	—	—	61	961
Cuisiniers	1	—	170	247	153	492	1	11	—	1	325	751
Femmes et valets de chambre, domestiques e.a.	—	—	55	185	36	251	—	8	—	—	181	444
Garçons de salle, serveurs e.a.	1	3	29	251	39	331	1	3	—	3	70	591
Concierges d'immeuble et sacristains	—	—	252	360	132	404	2	5	—	—	386	769
Hommes de peine, nettoyeurs e.a.	2	7	154	2 076	580	7 666	1	16	1	35	738	9 800
Officiers de carrière	—	—	6 291	—	—	—	—	—	—	—	6 291	—
Sous-officiers de carrière	—	—	24 307	—	—	—	—	—	—	—	24 307	—
Caporaux et soldats de carrière	—	—	21 112	—	—	—	—	—	—	—	21 112	—
Autres professions	72	21	2 729	798	760	324	5	11	8	2	3 574	1 156
<b>Total:</b>	<b>540</b>	<b>74</b>	<b>176 401</b>	<b>40 829</b>	<b>25 055</b>	<b>11 202</b>	<b>49</b>	<b>111</b>	<b>132</b>	<b>58</b>	<b>202 177</b>	<b>52 274</b>
<b>Services d'hygiène publique, administration des cimetières.</b>												
Conducteurs de véhicules à moteur (sauf auto- bus)	27	—	78	—	465	2	10	—	1	—	581	2
Manœuvres n.c.a.	135	7	318	1	1 701	53	11	6	2	—	2 167	67
Hommes de peine, nettoyeurs e.a.	457	21	53	66	1 486	2 920	31	24	—	2	2 027	3 033
Autres professions	220	32	657	302	709	213	14	28	—	—	1 600	575
<b>Total:</b>	<b>839</b>	<b>60</b>	<b>1 106</b>	<b>369</b>	<b>4 361</b>	<b>3 188</b>	<b>66</b>	<b>58</b>	<b>3</b>	<b>2</b>	<b>6 375</b>	<b>3 677</b>
<b>Enseignement.</b>												
Ingénieurs et ingénieurs-techniciens	6	—	545	32	—	—	—	—	—	—	551	32
Infirmiers(ières) et gardes-malades diplômés, sages- femmes	—	4	48	1 056	2	19	—	4	—	1	50	1 084
Professeurs d'université et de l'enseign. technique (3 <sup>e</sup> degré)	—	—	2 889	629	—	—	—	—	—	—	2 889	629
Prof. d'enseignement secondaire	200	141	42 665	41 336	—	—	—	—	89	101	42 954	41 578
Instituteurs, institutrices	—	—	23 100	34 604	—	—	—	—	—	1	23 100	34 605
Personn. de l'éduc. préscolaire (enseign. frœbel)	—	—	156	16 950	—	—	—	—	—	—	156	16 950
Personnel enseignement d'éducation spéciale	—	—	282	632	—	—	—	—	—	—	282	632
Personnel enseignant n.c.a.	154	114	5 863	5 770	—	—	9	31	15	16	6 041	5 931
Dessinateurs, techniciens du niveau secondaire	6	3	1 356	551	82	18	2	1	5	2	1 451	575
Prof. libér., technic. e.a. n.c.a.	7	10	523	258	—	—	—	3	1	—	531	271
Chefs d'entreprise (sauf agriculture, commerce, hôtels, restaurants, cafés), directeurs et cadres administratifs supérieurs du secteur privé	9	2	592	187	—	—	—	—	—	—	601	189
Directeurs et cadres administratifs supérieurs de l'administration publique	—	—	612	227	—	—	—	—	—	—	612	227
Employés de bureau	—	—	2 502	3 909	61	81	9	35	—	1	2 572	4 026

CLASSE D'ACTIVITÉ ET GROUPE OU SOUS-GROUPE DE PROFESSIONS	Employeurs et indépendants		Employés		Ouvriers		Aidants		Statut inconnu		Total	
	H	F	H	F	H	F	H	F	H	F	H	F
Manœuvres n.c.a. ....	—	—	331	55	1 124	334	—	2	—	—	1 455	391
Cuisiniers .....	1	4	120	824	328	1 746	8	74	—	3	457	2 651
Femmes et valets de chambre, domestiques e.a. ....	—	—	32	141	204	408	—	19	—	—	236	568
Garçons de salle, serveurs e.a. ....	—	—	13	100	44	378	2	7	—	1	59	486
Concierges d'immeuble et sacristains .....	—	—	334	328	276	325	2	15	—	—	612	668
Hommes de peine, nettoyeurs e.a. ....	1	8	221	2 382	883	10 399	4	53	3	21	1 112	12 863
Autres professions .....	151	18	2 383	1 296	2 134	409	9	16	9	1	4 686	1 740
<b>Total:</b>	<b>535</b>	<b>304</b>	<b>84 567</b>	<b>111 267</b>	<b>5 138</b>	<b>14 117</b>	<b>45</b>	<b>260</b>	<b>122</b>	<b>148</b>	<b>90 407</b>	<b>126 096</b>
<b>Recherche et développement.</b>												
Ingénieurs et ingénieurs-techniciens .....	10	—	751	45	—	—	—	—	—	—	761	45
Dessinateurs, techniciens du niveau secondaire ...	25	5	1 315	597	111	52	—	10	1	1	1 452	665
Chefs d'entreprise (sauf agriculture, commerce, hôtels, restaurants, cafés), directeurs et cadres administratifs supérieurs du secteur privé .....	16	6	843	105	—	—	—	1	—	—	859	112
Employés de bureau .....	—	—	986	891	21	10	—	9	—	—	1 007	910
Autres employés de bureau .....	72	13	1 317	389	620	230	—	7	1	2	2 010	641
<b>Total:</b>	<b>123</b>	<b>24</b>	<b>5 212</b>	<b>2 027</b>	<b>752</b>	<b>292</b>	<b>—</b>	<b>27</b>	<b>2</b>	<b>3</b>	<b>6 089</b>	<b>2 373</b>
<b>Santé publique et services vétérinaires.</b>												
Vétérinaires .....	725	5	136	2	—	—	2	6	2	—	865	13
Médecins et chirurgiens .....	9 584	567	2 103	439	—	—	41	176	13	5	11 741	1 187
Dentistes .....	1 508	224	86	52	—	—	7	65	2	2	1 603	343
Masseurs, kinésithérapeutes e.a. ....	911	755	540	872	—	—	5	89	1	2	1 457	1 718
Infirmiers(ières) et gardes-malades diplômés, sages-femmes .....	39	895	1 146	22 650	105	789	20	360	3	18	1 313	24 712
Infirmiers(ières) et gardes-malades non diplômés ...	9	111	821	6 238	652	1 424	16	241	2	8	1 500	8 022
Spéc. probl. nutrition, diététic. ....	3	5	8	154	—	—	—	—	—	—	11	159
Spéc. et techn. paramédicaux n.c.a. ....	124	249	123	326	16	16	2	37	—	—	265	628
Dessinateurs, techniciens du niveau secondaire ...	24	7	619	1 778	68	73	2	30	—	3	713	1 891
Assistants sociaux e.a. ....	—	—	107	535	—	—	—	5	—	—	107	540
Chefs d'entreprise (sauf agriculture, commerce, hôtels, restaurants, cafés), directeurs et cadres administratifs supérieurs du secteur privé .....	27	21	833	843	—	—	1	4	—	—	861	868
Employés de bureau .....	—	—	1 278	6 686	51	154	7	787	—	—	1 336	7 627
Manœuvres n.c.a. ....	1	—	56	28	582	237	1	2	—	—	640	267
Cuisiniers .....	—	1	124	272	265	966	1	21	—	2	390	1 262
Femmes et valets de chambre, domestiques e.a. ....	—	—	26	572	97	1 134	1	17	—	—	124	1 723
Hommes de peine, nettoyeurs e.a. ....	—	1	57	917	387	7 417	2	38	—	8	446	8 381
Autres professions .....	187	62	1 497	1 581	1 818	1 360	9	42	4	2	3 515	3 047
<b>Total:</b>	<b>13 142</b>	<b>2 903</b>	<b>9 560</b>	<b>43 945</b>	<b>4 041</b>	<b>13 570</b>	<b>117</b>	<b>1 920</b>	<b>27</b>	<b>50</b>	<b>26 887</b>	<b>62 388</b>
<b>Autres services fournis à la collectivité.</b>												
Infirmiers(ières) et gardes-malades diplômés, sages-femmes .....	6	76	72	2 591	12	173	1	47	—	4	91	2 891
Infirmiers(ières) et gardes-malades non diplômés ...	7	68	77	1 291	42	859	2	84	—	3	128	2 305
Prêtres, membres d'ordres religieux .....	203	14	7 128	585	143	57	91	90	34	12	7 599	758
Assistants sociaux e.a. ....	—	—	280	954	—	—	1	1	—	—	281	955
Chefs d'entreprise (sauf agriculture, commerce, hôtels, restaurants, cafés), directeurs et cadres administratifs supérieurs du secteur privé .....	76	67	2 023	764	—	—	3	13	—	—	2 102	844
Employés de bureau .....	—	—	4 012	4 451	101	79	10	55	—	—	4 123	4 585
Conducteurs de véhicules à moteur (sauf auto-bus) .....	10	—	63	4	622	5	3	2	—	—	698	11
Dockers, chargeurs, déchargeurs .....	6	1	88	—	6 091	16	—	—	4	—	6 189	17
Manœuvres n.c.a. ....	1	—	12	4	470	110	2	1	—	1	485	116
Intendants, gouvernantes .....	—	—	53	976	19	1 519	—	—	—	—	72	2 495
Cuisiniers .....	1	2	40	120	133	461	2	35	—	2	176	620
Femmes et valets de chambre, domestiques e.a. ....	—	—	30	344	90	712	4	45	—	—	124	1 101
Concierges d'immeuble et sacristains .....	—	—	448	83	98	135	3	6	—	—	549	224
Hommes de peine, nettoyeurs e.a. ....	—	—	10	236	146	2 534	—	35	1	7	157	2 812
Autres professions .....	110	48	1 324	755	1 646	429	7	22	1	—	3 088	1 254
<b>Total:</b>	<b>420</b>	<b>276</b>	<b>15 660</b>	<b>13 158</b>	<b>9 613</b>	<b>7 089</b>	<b>129</b>	<b>436</b>	<b>40</b>	<b>29</b>	<b>25 862</b>	<b>20 988</b>
<b>Services récréatifs, autres services culturels.</b>												
Sculpteurs, artistes-peintres, artistes-dessinateurs e.a.	941	188	48	27	99	11	11	24	1	—	1 100	250
Ecrivains, journalistes e.a. ....	160	53	288	116	10	5	—	7	3	1	461	182
Acteurs, musiciens, danseurs e.a. ....	571	166	1 663	832	169	66	17	29	5	6	2 425	1 099

CLASSE D'ACTIVITÉ ET GROUPE OU SOUS-GROUPE DE PROFESSIONS	Employeurs et indépendants		Employés		Ouvriers		Aidants		Statut inconnu		Total	
	H	F	H	F	H	F	H	F	H	F	H	F
Dessinateurs, techniciens du niveau secondaire ...	42	5	613	30	103	8	3	3	1	—	762	46
Archivistes, bibliothécaires et conservateurs de musée .....	—	—	230	213	—	—	1	3	—	1	231	217
Chefs d'entreprise (sauf agriculture, commerce, hôtels, restaurants, cafés), directeurs et cadres administratifs supérieurs du secteur privé .....	114	22	984	191	—	—	2	11	—	—	1 100	224
Employés de bureau .....	—	—	1 853	2 120	104	101	5	39	—	—	1 962	2 260
Commerçants de détail .....	330	171	18	20	—	—	22	46	—	1	370	238
Electriciens e.a. ....	66	8	417	16	565	20	8	2	—	—	1 056	46
Manœuvres n.c.a. ....	1	1	42	8	450	47	—	—	1	1	494	57
Hommes de peine, nettoyeurs e.a. ....	—	2	10	54	65	522	—	1	1	4	76	583
Athlètes, sportifs e.a. ....	257	38	380	42	260	17	18	19	—	—	915	116
Autres professions des services .....	1 159	211	149	94	210	304	228	350	2	3	1 748	962
Autres professions .....	247	58	1 022	329	1 182	433	14	24	2	2	2 467	846
<b>Total:</b>	<b>3 888</b>	<b>923</b>	<b>7 717</b>	<b>4 092</b>	<b>3 217</b>	<b>1 534</b>	<b>329</b>	<b>558</b>	<b>16</b>	<b>19</b>	<b>15 167</b>	<b>7 126</b>
<b>Services personnels.</b>												
Chefs d'entreprise (sauf agriculture, commerce, hôtels, restaurants, cafés), directeurs et cadres administratifs supérieurs du secteur privé .....	670	93	309	138	—	—	15	88	—	—	994	319
Employés de bureau .....	—	—	334	1 077	23	69	9	63	—	—	366	1 209
Commerçants de détail .....	281	536	53	438	—	—	25	172	—	1	359	1 147
Conducteurs de véhicules à moteur (sauf auto- bus) .....	17	4	62	3	1 639	34	7	—	1	—	1 726	41
Manœuvres n.c.a. ....	15	2	3	9	252	362	1	5	—	—	271	378
Coiff., spéc. soins de beauté e.a. ....	7 565	11 671	308	933	2 228	5 322	264	1 461	9	11	10 374	19 398
Blanchisseurs, dégraisseurs, presseurs, teintur. de vêtements .....	1 409	1 019	153	817	1 416	10 172	173	786	—	12	3 151	12 806
Photographes e.a. ....	1 296	136	212	49	329	55	49	179	3	—	1 889	419
Entrepr. pompes funèbres .....	455	66	31	11	47	4	39	75	—	—	572	156
Autres professions .....	345	461	285	478	802	1 183	20	61	3	3	1 455	2 186
<b>Total:</b>	<b>12 053</b>	<b>13 988</b>	<b>1 750</b>	<b>3 953</b>	<b>6 736</b>	<b>17 201</b>	<b>602</b>	<b>2 890</b>	<b>16</b>	<b>27</b>	<b>21 157</b>	<b>38 059</b>
<b>Autres services n.d.a.</b>												
Directeurs et cadres administratifs supérieurs de l'administration publique .....	2	—	1 528	223	—	—	—	—	—	—	1 530	223
Employés de bureau .....	—	—	3 296	3 486	80	73	—	9	—	—	3 376	3 568
Travail. dans l'agriculture, l'horticulture et l'élevage	—	—	46	—	649	5	—	—	—	—	695	5
Conducteurs de véhicules à moteur (sauf auto- bus) .....	6	—	222	3	572	3	1	—	—	—	801	6
Manœuvres n.c.a. ....	—	—	8	—	394	16	—	—	—	—	402	16
Pompiers, policiers, gardiens e.a. ....	—	—	178	—	437	6	—	—	—	—	615	6
Intendants, gouvernantes .....	—	—	20	551	13	1 203	—	—	—	2	33	1 756
Cuisiniers .....	2	7	36	78	127	467	—	11	—	—	165	563
Femmes et valets de chambre, domestiques e.a. ....	—	—	143	1 668	871	9 266	19	381	—	—	1 033	11 315
Concierges d'immeuble et sacristains .....	—	—	120	865	296	2 443	2	18	—	—	418	3 326
Hommes de peine, nettoyeurs e.a. ....	25	30	35	579	455	9 385	8	348	1	28	524	10 370
Autres professions .....	38	33	1 129	534	663	172	2	8	3	1	1 835	748
<b>Total:</b>	<b>73</b>	<b>70</b>	<b>6 761</b>	<b>7 987</b>	<b>4 557</b>	<b>23 039</b>	<b>32</b>	<b>775</b>	<b>4</b>	<b>31</b>	<b>11 427</b>	<b>31 902</b>
<b>Activités mal désignées.</b>												
Ingénieurs et ingénieurs-techniciens .....	37	—	1 331	30	—	—	1	1	22	—	1 391	31
Dessinateurs, techniciens du niveau secondaire ...	24	3	1 202	160	230	20	2	4	18	1	1 476	188
Exp.-compt., comptables, compt. ....	5	1	465	96	—	—	2	—	8	—	480	97
Chefs d'entreprise (sauf agriculture, commerce, hôtels, restaurants, cafés), directeurs et cadres administratifs supérieurs du secteur privé .....	523	55	2 415	341	—	—	11	13	13	—	2 962	409
Employés de bureau .....	—	—	7 260	10 366	291	209	10	66	1	2	7 562	10 643
Commerçants de détail .....	868	655	98	129	—	—	57	209	11	6	1 034	999
Voyageurs et représentants de commerce .....	261	40	2 453	176	76	12	6	3	16	3	2 812	234
Vendeurs et travailleurs assimilés .....	134	52	392	1 082	62	374	15	37	—	2	603	1 547
Conducteurs de véhicules à moteur (sauf auto- bus) .....	17	3	310	1	1 651	12	2	—	11	—	1 991	16
Agents de maîtrise et assimilés .....	—	—	250	21	298	34	—	—	1	—	549	55
Fileurs, tisserands, tricoteurs, teinturiers e.a. ....	1	—	10	9	258	307	1	2	—	1	270	319
Taillleurs, coupeurs, fourreurs e.a. ....	12	3	15	33	125	346	—	3	1	4	153	389
Ajusteurs, outilleurs, plombiers, soudeurs, tôliers e.a. ....	45	2	173	2	3 016	112	9	2	7	1	3 250	119
Electriciens e.a. ....	19	—	158	8	643	34	2	—	5	—	827	42
Emballleurs, capsuleurs, étiqueteurs e.a. ....	—	—	15	20	138	424	1	5	—	2	154	451

CLASSE D'ACTIVITÉ ET GROUPE OU SOUS-GROUPE DE PROFESSIONS	Employeurs et indépendants		Employés		Ouvriers		Aidants		Statut inconnu		Total	
	H	F	H	F	H	F	H	F	H	F	H	F
Manutentionnaires .....	8	—	82	51	1 050	446	2	2	3	1	1 145	500
Manœuvres n.c.a. ....	16	8	156	51	6 657	1 272	14	8	23	2	6 866	1 341
Hommes de peine, nettoyeurs e.a. ....	1	—	14	59	147	870	—	5	—	1	162	935
Handicapés trav. atelier protégé .....	1	—	29	18	768	323	12	4	9	4	819	349
Pers. actives avec profes. inconnue .....	880	269	2 270	1 274	3 334	1 425	69	202	1 340	636	7 893	3 806
Autres professions .....	314	93	1 693	1 507	2 442	1 073	24	41	47	21	4 520	2 735
<b>Total:</b>	<b>3 166</b>	<b>1 184</b>	<b>20 791</b>	<b>15 434</b>	<b>21 186</b>	<b>7 293</b>	<b>240</b>	<b>607</b>	<b>1 536</b>	<b>687</b>	<b>46 919</b>	<b>25 205</b>
<b>Total général:</b>	<b>402 644</b>	<b>128 737</b>	<b>825 277</b>	<b>471 791</b>	<b>1 209 111</b>	<b>365 176</b>	<b>39 447</b>	<b>78 427</b>	<b>2 593</b>	<b>1 356</b>	<b>2 479 072</b>	<b>1 045 487</b>



Tableau X

POPULATION ACTIVE OCCUPÉE EXERÇANT UNE PROFESSION ACCESSOIRE  
PAR CLASSES D'ACTIVITÉ ET SELON LE SEXE ET LE STATUT PROFESSIONNEL

Le Royaume



CLASSE D'ACTIVITÉ	Hommes						Femmes					
	Em- ployeurs et indé- pendants	Em- ployés	Ouvriers	Aidants	Statut inconnu	Total	Em- ployeurs et indé- pendants	Em- ployées	Ouvrières	Aidantes	Statut inconnu	Total
Agriculture .....	13 280	59	296	886	75	14 596	433	7	11	92	3	546
Sylviculture et exploitation forestière .....	164	14	109	8	—	295	—	—	—	—	—	—
Pêche .....	11	—	—	—	1	12	1	—	—	1	—	2
Extraction, agglomération de combustibles solides .....	4	19	8	1	—	32	—	—	1	—	—	1
Raffinage de pétrole .....	5	6	3	1	—	15	—	1	1	—	—	2
Industries des combustibles nucléaires .....	1	—	—	—	—	1	—	—	—	—	—	—
Production et distribution d'énergie électrique, gaz, vapeur, eau chaude .....	8	71	11	1	—	91	—	1	5	—	—	6
Captage, épuration et distribution d'eau .....	2	24	5	—	—	31	—	—	—	—	—	—
Extraction et préparation de minerais métalliques .....	1	4	—	—	—	5	—	—	1	—	—	1
Production et première transformation des métaux .....	23	40	49	1	—	113	—	4	1	—	—	5
Extraction de minéraux autres que métalliques et énergétiques, tourbières .....	24	28	17	3	—	72	—	1	—	—	—	1
Industrie des produits minéraux non métalliques .....	123	71	60	17	—	271	4	8	—	—	—	12
Industrie chimique .....	57	95	38	3	—	193	9	19	4	4	1	37
Production de fibres artificielles et synthétiques .....	3	—	1	—	—	4	—	—	—	—	—	—
Fabrication d'ouvrages en métaux, sauf machines et matériel de transport .....	519	145	96	23	1	784	5	14	2	—	—	21
Construction de machines et matériel mécanique .....	49	54	35	3	1	142	1	4	5	2	—	12
Construction de machines de bureau et pour traite- ment de l'information .....	3	3	—	1	—	7	—	—	1	—	—	1
Construction électrique et électronique .....	56	46	33	4	—	139	2	3	9	—	—	14
Construction d'automobiles et pièces détachées .....	29	13	16	3	—	61	3	2	1	—	—	6
Construction d'autre matériel de transport .....	21	14	2	—	—	37	2	—	—	1	—	3
Fabrication d'instruments de précision, optique .....	69	17	6	3	1	96	2	—	—	1	1	4
Industrie des produits alimentaires, boissons, tabac .....	457	253	431	74	3	1 218	11	13	20	8	—	52
Industrie textile .....	98	83	35	10	1	227	6	6	10	1	—	23
Industrie du cuir .....	19	4	4	3	—	30	1	1	1	—	—	3
Industrie des chaussures et de l'habillement .....	175	58	30	12	—	275	41	15	31	6	1	94
Industrie du bois et du meuble en bois .....	422	67	73	19	1	582	6	4	—	6	—	16
Industrie du papier et fabrication d'articles en papier, imprimerie et édition .....	531	816	224	197	10	1 778	34	68	21	24	2	149
Industrie du caoutchouc - transf. plastiques .....	34	24	16	2	—	76	3	2	5	—	—	10
Autres industries manufacturières .....	60	19	11	6	—	96	1	4	5	—	—	10
Bâtiment et génie civil .....	1 555	256	322	109	10	2 252	20	18	6	14	—	58
Commerce de gros, sauf récupération .....	1 429	539	179	110	7	2 264	62	116	32	36	2	248
Récupération .....	85	3	9	3	—	100	3	2	—	1	—	6
Intermédiaires du commerce .....	42	9	3	—	—	54	2	1	—	—	—	3
Commerce de détail .....	8 851	508	345	671	30	10 405	722	187	67	211	4	1 191
Restauration et hébergement .....	3 220	121	260	453	23	4 077	437	27	43	105	1	613
Réparation de biens de consommation et de véhicules .....	1 473	97	117	98	5	1 790	21	10	4	6	—	41
Chemins de fer .....	—	31	8	1	—	40	1	—	—	1	—	2
Autres transports terrestres .....	604	99	327	74	2	1 106	24	5	4	11	—	44
Navigation intérieure .....	30	6	3	1	—	40	2	1	—	—	—	3
Transports maritimes et par cabotage .....	2	6	4	—	—	12	—	1	1	—	—	2
Transports aériens .....	9	16	3	—	—	28	—	2	1	1	—	4
Activités annexes aux transports .....	27	22	20	2	—	71	3	—	1	—	—	4
Agences de voyage, intermédiaires des transports, dépôts et entrepôts .....	46	67	19	2	—	134	5	8	2	—	—	15
Communications .....	11	61	5	8	—	85	1	16	18	2	—	37
Institutions de crédit .....	918	1 369	57	164	15	2 523	93	127	23	28	2	273
Assurances, sauf assurances sociales obligatoires .....	3 975	4 595	277	523	87	9 457	297	435	49	73	12	866
Auxiliaires financiers et d'assurances, affaires immo- bilières, services fournis aux entreprises .....	4 620	1 374	155	263	26	6 438	259	206	18	46	1	530
Location de biens mobiliers .....	73	20	3	1	—	97	3	3	—	1	—	7
Location de biens immobiliers propres .....	18	26	3	—	—	47	2	2	—	2	—	6
Administr. générale, défense nat. et sécurité soc. oblig. .....	306	4 793	466	92	67	5 724	19	344	81	6	—	450
Services d'hygiène publique, administr. des cimetières .....	89	40	187	29	1	346	9	6	71	1	1	88
Enseignement .....	388	16 461	78	25	111	17 063	70	1 995	63	6	23	2 157
Recherche et développement .....	34	203	11	13	—	261	9	15	1	—	—	26
Santé et services vétérinaires .....	868	510	26	43	1	1 448	228	180	27	33	2	470
Autres services fournis à la collectivité .....	89	1 162	110	104	9	1 474	13	125	16	11	1	166
Services récréatif, autres services culturels .....	1 396	1 829	555	312	39	4 131	114	206	43	40	8	411
Services personnels .....	969	79	107	105	6	1 266	156	23	30	23	1	233
Autres services n.d.a. .....	24	97	116	16	1	254	9	31	94	13	4	151
Activités mal désignées .....	401	390	110	50	16	967	46	73	22	15	2	158
<b>Total :</b>	<b>47 800</b>	<b>36 836</b>	<b>5 494</b>	<b>4 553</b>	<b>550</b>	<b>95 233</b>	<b>3 195</b>	<b>4 342</b>	<b>852</b>	<b>833</b>	<b>72</b>	<b>9 294</b>

Tableau XI

POPULATION ACTIVE OCCUPÉE EXERÇANT UNE PROFESSION ACCESSOIRE  
PAR SOUS-GROUPES DE PROFESSIONS ET SELON LE SEXE  
ET LE STATUT PROFESSIONNEL

Le Royaume

SOUS-GROUPE DE PROFESSIONS	Hommes						Femmes					
	Em- ployeurs et indé- pendants	Em- ployés	Ouvriers	Aidants	Statut inconnu	Total	Em- ployeurs et indé- pendants	Em- ployées	Ouvrières	Aidantes	Statut inconnu	Total
Architectes et urbanistes .....	255	25	—	4	2	286	2	—	—	1	—	3
Ingénieurs et ingénieurs techniciens .....	131	70	—	2	—	203	—	—	—	—	—	—
Géomètres .....	423	33	—	8	3	467	—	—	—	—	—	—
Chimistes .....	7	9	—	—	—	16	2	—	—	—	—	2
Physiciens .....	3	2	—	—	—	5	—	1	—	—	—	1
Spéc. physico-chimiques n.c.a. ....	7	6	—	1	—	14	—	3	—	—	—	3
Vétérinaires .....	44	20	—	—	1	65	—	—	—	—	—	—
Biologistes, naturalistes e.a. ....	6	11	—	—	—	17	1	—	—	—	—	1
Agronomes et spécialistes assimilés .....	12	38	—	1	—	51	—	—	—	—	—	—
Tech. biologie agronomie n.c.a. ....	4	—	—	—	—	4	—	—	—	—	—	—
Médecins et chirurgiens .....	488	422	—	14	1	925	26	42	—	5	1	74
Dentistes .....	21	21	—	—	—	42	6	4	—	1	—	11
Pharmaciens .....	40	11	—	8	1	60	3	3	—	2	—	8
Optométriciens, opticiens .....	26	1	—	1	—	28	2	—	—	—	1	3
Masseurs, kinésithérapeutes e.a. ....	273	78	—	11	—	362	56	19	—	5	—	80
Assistants en pharmacie .....	—	5	—	3	—	8	—	3	—	2	—	5
Infirmiers(ières) et gardes-malades diplômés, sages- femmes .....	30	18	1	2	—	51	121	70	4	6	1	202
Infirmiers(ières) et gardes-malades non diplômés ..	6	13	3	7	—	29	13	23	7	7	—	50
Spéc. problèmes nutrition, diététiciens .....	3	—	—	—	—	3	—	1	—	—	—	1
Spéc. et techn. paramédicaux n.c.a. ....	74	11	3	4	—	92	41	11	—	—	—	52
Professeurs d'université et de l'enseign. techn. (3 <sup>e</sup> degré) .....	—	1 050	—	—	2	1 052	—	58	—	—	—	58
Professeurs d'enseignement secondaire .....	298	13 301	—	—	99	13 698	51	1 405	—	—	21	1 477
Instituteurs, institutrices .....	—	598	—	—	—	598	—	102	—	—	—	102
Personnel de l'éducation préscolaire (enseignement frœbel) .....	—	18	—	—	—	18	—	14	—	—	—	14
Personnel enseignant d'éducation spéciale .....	—	32	—	—	—	32	—	20	—	—	—	20
Inspecteurs de l'enseignement .....	—	8	—	—	—	8	—	—	—	—	—	—
Personnel enseignant n.c.a. ....	61	945	—	11	11	1 028	13	272	—	1	2	288
Prêtres, membres d'ordres religieux .....	22	255	3	50	7	337	—	3	—	—	—	3
Avocats, avoués, procureurs et conseils juridi- ques .....	68	26	—	2	—	96	6	2	—	—	—	8
Juges et magistrats .....	—	174	—	—	2	176	—	5	—	—	—	5
Notaires et candidats-notaires .....	1	2	—	—	—	3	—	—	—	—	—	—
Juristes n.c.a. ....	78	51	—	3	3	135	2	3	—	—	—	5
Sculpteurs, artistes peintres, artistes dessinateurs e.a. Décorateurs, étalagistes, dessinateurs, créateurs de modèles e.a. ....	228	22	4	4	2	260	17	2	—	1	3	23
Écrivains, journalistes e.a. ....	78	27	3	12	1	121	21	5	2	—	—	28
Acteurs, musiciens, danseurs e.a. ....	382	604	38	114	12	1 150	42	41	1	11	1	96
Dessinateurs .....	621	775	260	129	23	1 808	36	75	12	9	4	136
Autres techniciens n.c.a. ....	109	60	3	35	—	207	5	5	—	1	—	11
Exp.-compt., comptables, compt. ....	154	136	22	29	—	341	3	9	1	4	—	17
Assistants sociaux e.a. ....	1 144	483	—	37	3	1 667	29	24	—	8	—	61
Archivistes, bibliothécaires et conservateurs de mu- sée .....	—	43	—	1	—	44	—	19	—	1	—	20
Économistes, statisticiens, mathématiciens et ac- tuaires .....	—	644	—	19	1	664	—	108	—	3	—	111
Analystes de systèmes .....	21	14	—	1	—	36	—	1	—	—	—	1
Techn. des statist. et mathém. ....	3	4	—	—	—	7	—	—	—	—	—	—
Traducteurs et interprètes .....	3	8	—	1	—	12	—	—	—	—	—	—
Prof. libér., technic. e.a. n.c.a. ....	100	81	—	6	1	188	22	25	—	1	—	48
Chef d'entreprise secteur privé (sauf agriculture, commerce, hôtels, restaurants, cafés) e.a. ....	89	77	—	6	1	173	22	27	—	1	—	50
Directeurs et cadres administratifs supérieurs du secteur privé (sauf agr., comm., hôtels, rest., cafés) Direct. et cadres admin. supér. dans comm. de gros et de détail .....	805	—	—	17	5	827	35	—	—	6	—	41
Direct. et cadres admin. supér. d'hôtels, de restau- rants et de cafés .....	—	811	—	—	1	812	—	38	—	—	—	38
Chefs d'empl. de bureau sect. privé .....	—	181	—	—	—	181	—	9	—	—	—	9
Membres des corps législatifs .....	—	5	—	—	—	5	—	—	—	—	—	—
Directeurs et cadres dirigeants de l'administration publique .....	—	148	—	—	—	148	—	7	—	—	—	7
Agents administratifs supérieurs de l'administration publique .....	123	690	—	—	41	854	2	14	—	—	—	16
Chefs d'empl. de l'admin. publ. ....	1	91	—	—	1	93	—	1	—	—	—	1
Employés de compt., caissiers e.a. ....	—	591	—	—	5	596	—	19	—	—	—	19
Sténogr., dactylogr. et télétyp. ....	—	129	—	—	1	130	—	5	—	—	—	5
Opérateurs de machines de bureau .....	—	938	31	52	2	1 023	—	85	6	13	—	104
Perforatrices de cartes et rubans .....	—	117	2	11	—	130	—	86	—	5	—	91
Opérateurs mach. d'informatique .....	—	7	3	—	—	10	—	—	—	—	—	—
Opérateurs mach. d'informatique .....	—	2	—	—	—	2	—	4	—	—	—	4
Opérateurs mach. d'informatique .....	—	3	—	—	—	3	—	1	—	—	—	1

SOUS-GROUPE DE PROFESSIONS	Hommes						Femmes					
	Em- ployeurs et indé- pendants	Em- ployés	Ouvriers	Aidants	Statut inconnu	Total	Em- ployeurs et indé- pendants	Em- ployées	Ouvrières	Aidantes	Statut inconnu	Total
Autres employés de bureau .....	—	5 253	216	289	10	5 768	—	713	28	95	2	838
Commerçants de gros .....	1 300	—	—	65	4	1 369	48	—	—	1	—	72
Commerçants de détail .....	8 411	—	—	530	22	8 963	712	—	—	170	5	887
Hôteliers- restaurat., cafetiers .....	3 177	—	—	284	21	3 482	433	—	—	83	1	517
Agents et inspecteurs d'assurance .....	6 029	4 445	258	600	100	11 432	473	410	36	82	12	1 013
Agents immobiliers .....	207	23	—	13	—	243	11	1	—	—	—	12
Courtiers en valeurs .....	53	4	—	3	1	61	3	2	—	—	—	5
Vendeurs aux enchères e.a. ....	18	4	2	—	—	24	—	—	—	—	—	—
Autres courtiers, intermédiaires et agents de vente de services .....	956	430	27	99	12	1 524	92	44	1	16	2	155
Voyageurs et représent. de comm. ....	505	425	39	36	11	1 016	42	62	11	13	1	129
Technic. et inspect. commerciaux .....	53	42	2	7	—	104	13	6	1	1	—	21
Personnel de vente, employés de magasin, démon- strat. e.a. n.c.a. ....	—	199	143	—	—	342	—	148	49	—	—	197
Marchands ambulants e.a. ....	303	15	59	52	2	431	17	4	7	17	1	46
Chefs de vente .....	—	9	—	—	—	9	—	—	—	—	—	—
Acheteurs et chefs acheteurs .....	—	7	—	—	—	7	—	—	—	—	—	—
Directeurs et chefs d'exploitations agricoles, horti- coles et d'élevage .....	—	2	—	—	—	2	—	—	—	—	—	—
Agricult. et agricult.-éleveurs .....	9 190	—	—	698	54	9 942	308	—	—	66	2	376
Horticulteurs-floriculteurs .....	416	—	—	41	2	459	5	—	—	3	—	8
Horticulteurs-maraichers .....	610	—	—	26	2	638	21	—	—	9	—	30
Horticulteurs-fruiliers .....	1 038	—	—	39	6	1 083	37	—	—	5	1	43
Horticulteurs-pépiniéristes .....	80	—	—	4	—	84	—	—	—	1	—	1
Agriculteurs-horticulteurs n.c.a. ....	32	—	—	—	—	32	2	—	—	—	—	2
Éleveurs de bétail .....	911	—	—	43	5	959	30	—	—	4	—	34
Aviculteurs .....	554	—	—	13	4	571	21	—	—	1	—	22
Autres éleveurs n.c.a. ....	117	—	—	1	—	118	2	—	—	2	—	4
Entrepr. agriculture, horticulture .....	320	—	—	17	2	339	7	—	—	—	—	7
Ouvriers agricoles et l'élevage .....	—	17	183	—	—	200	—	2	11	—	—	13
Ouvriers horticoles .....	—	14	129	—	—	143	—	—	1	—	—	1
Autres ouvr. des activ. annexes à l'agric., l'élevage et l'horticulture .....	—	9	13	—	—	22	—	1	—	—	—	1
Pêcheurs en mer et côtiers .....	3	—	—	—	—	3	—	—	—	—	—	—
Autres pêcheurs, travail. assim. ....	6	—	—	—	—	6	1	—	—	1	—	2
Bûcherons et travailleurs forestiers .....	161	2	94	6	—	263	1	—	—	—	—	1
Mineurs et assimilés .....	—	1	3	—	—	4	—	—	—	—	—	—
Carriers et assimilés .....	3	—	6	—	—	9	—	—	—	—	—	—
Extract. d'argile, sable, gravier .....	3	—	—	—	—	3	—	—	—	—	—	—
Command. de bateau, offic. de pont et pilotes (navigation maritime) .....	—	1	—	—	—	1	—	—	—	—	—	—
Officiers mécan. (navig. maritime) .....	—	1	—	—	—	1	—	—	—	—	—	—
Bateliers, pilotes (navig. fluv.) .....	23	3	1	—	—	27	3	1	—	—	—	4
Matelots, mousses, machinistes et chauff. de navire (navig. marit.) .....	—	1	2	—	—	3	—	—	—	—	—	—
Matelots-bateliers et machinistes (navigation fluviale) .....	—	2	1	1	—	4	—	—	—	—	—	—
Pilotes d'avion et navig. de bord .....	6	13	—	—	—	19	—	—	—	—	—	—
Conducteurs et chauff. de locom. ....	—	1	1	—	—	2	—	—	—	—	—	—
Conduct., conduct.-recev. tramway .....	—	1	8	—	—	9	—	—	—	—	—	—
Conducteurs et conducteurs-receveurs d'autobus .....	22	9	57	10	—	98	2	2	—	—	—	4
Autres conducteurs de véhicule à moteur (sauf autobus) .....	689	81	597	109	7	1 483	25	1	7	13	—	46
Autres conducteurs n.c.a. ....	—	3	6	1	—	10	—	1	—	—	—	1
Contrôleurs, inspecteurs (tramway, autobus) .....	—	—	1	—	—	1	—	—	—	—	—	—
Dirigeants circul. (marit., fluv.) .....	—	—	2	—	—	2	—	—	—	—	—	—
Dispatchers (chemin de fer) .....	—	2	—	—	—	2	—	—	—	—	—	—
Signaleurs, gardes-cabines, gardes-barrières e.a. (chem. de fer) .....	—	1	—	—	—	1	—	—	—	—	—	—
Dispatchers, régleurs circul. n.c.a. ....	—	23	5	—	—	28	—	—	1	—	—	1
Travailleurs des transp. n.c.a. ....	—	5	17	—	—	22	—	4	1	—	—	5
Chefs de bureau de P.T.T. ....	—	1	—	—	—	1	—	—	—	—	—	—
Téléphonistes et télégraphistes .....	—	5	—	1	—	6	—	3	—	1	—	4
Facteurs et porteurs de télégr. ....	—	6	—	—	—	6	—	—	—	—	—	—
Messagers .....	—	50	44	18	—	112	—	3	4	1	—	8
Travailleurs des communications n.c.a. ....	—	3	—	—	—	3	—	—	—	—	—	—
Agents de maîtrise et assimilés .....	—	28	21	—	—	49	—	4	4	—	—	8
Préparateurs de fibres .....	8	1	3	—	—	12	—	—	—	—	—	—
Fileurs et bobineurs .....	1	—	6	—	—	7	3	—	1	—	—	4
Tisserands et préparateurs de métiers à tisser .....	14	—	2	4	—	20	2	—	—	—	—	2
Tricoteurs, régl. mét. à tricoter .....	—	—	—	—	—	—	—	—	1	—	—	1
Metteurs en cartes pour tissus .....	1	—	—	—	—	1	—	—	—	—	—	—
Blanchisseurs, teinturiers et finisseurs de produits textiles .....	2	—	2	—	—	4	—	—	—	—	—	—

SOUS-GROUPE DE PROFESSIONS	Hommes						Femmes					
	Em- ploveurs et indé- pendants	Em- ploveés	Ouvriers	Aidants	Statut inconnu	Total	Em- ploveurs et indé- pendants	Em- ploveées	Ouvrières	Aidantes	Statut inconnu	Total
Ouvr. de prod. textiles e.a. n.c.a.	5	3	8	3	—	19	1	—	5	—	—	6
Tailleurs, couturières, e.a.	87	6	12	5	—	110	25	2	14	2	1	44
Fourreurs et travail. assimilés	—	—	—	1	—	1	1	1	—	—	—	2
Modistes et chapeliers	1	—	—	—	—	1	2	—	—	—	—	2
Garnisseurs, travail. assimilés	34	1	4	1	—	40	1	—	—	—	—	1
Patronniers, traceurs et coupeurs	1	2	1	—	—	4	1	—	3	1	—	5
Couseurs, brodeurs de prod. text.	15	—	2	—	—	17	12	3	13	1	—	29
Autres prof. d'art. text. n.c.a.	2	—	1	—	—	3	—	—	1	—	—	1
Bottiers et cordonniers réparat.	337	6	8	11	—	362	2	—	—	—	—	2
Coupeurs, monteurs, couseurs e.a.	15	—	6	1	—	22	—	—	—	—	—	—
Ouvriers de la maroquinerie e.a.	5	—	—	1	—	6	1	—	1	—	—	2
Selliers, bourreliers e.a. de la fabrication d'art. en cuir n.c.a.	12	—	—	1	—	13	—	—	—	—	—	—
Conducteurs de four de métallurgie	3	—	3	—	—	6	—	—	—	—	—	—
Lamineurs, opérateurs de laminoir	—	—	2	—	—	2	—	—	—	—	—	—
Couleurs de métaux	—	—	1	—	—	1	—	—	—	—	—	—
Mouleurs et noyauteurs	2	—	2	—	—	4	—	—	—	—	—	—
Tréfileurs et étireurs de métaux	1	—	1	—	—	2	—	—	—	—	—	—
Galvaniseurs, étameurs et autres ouv. assimilés revêtement métall.	2	—	1	—	—	3	—	—	—	—	—	—
Ouvr. de la prod. métall. n.c.a.	4	1	13	—	—	18	—	—	—	—	—	—
Mécan. précision en instruments	7	2	2	—	—	11	—	—	—	—	—	—
Mécaniciens en optique et en prothèse	68	5	1	3	1	78	3	—	—	1	—	4
Armuriers, serruriers de précision	7	—	5	2	—	14	—	—	—	—	—	—
Horlogers	89	4	8	11	—	112	1	—	1	1	—	3
Orfèvres, tailleurs, polisseurs, graveurs en orfèvrerie et joaill.	8	—	4	3	—	15	—	—	—	—	—	—
Bruteurs de diamant	2	1	1	—	—	4	—	—	—	—	—	—
Tailleurs, sertiss. diamant e.a.	9	1	—	—	—	10	—	—	—	—	—	—
Ajusteurs, monteurs e.a.	30	—	14	2	—	46	—	—	—	—	—	—
Régleurs, conduct. mach.-outils	22	1	14	1	—	38	—	—	—	—	—	—
Outils, modeleurs et traceurs	46	—	22	7	—	75	1	—	—	—	—	1
Méc. monteurs et réparateurs de véhicules à moteur	778	15	80	66	2	941	13	1	—	2	—	16
Forgerons, conduct. presse à forger	192	3	1	3	—	199	1	—	—	—	—	1
Plombiers et tuyauteurs	405	13	34	13	2	467	2	—	—	—	—	2
Soudeurs et découpeurs	40	3	20	4	—	67	—	—	1	—	—	1
Tôliers et chaudronniers	117	—	13	2	—	132	4	—	—	—	—	4
Monteurs de charpentes métalliques et travailleurs sur métaux n.c.a.	192	6	69	11	—	278	1	—	1	—	—	2
Électroniciens, électriciens, électriciens-réparateurs e.a.	229	7	46	32	3	317	2	—	—	—	—	2
Electro-monteurs, électric.-ajust.	22	3	10	3	—	38	—	—	3	—	—	3
Dépanneurs de radio et télévision	71	2	13	8	—	94	—	—	1	—	—	1
Monteurs téléphone et télégraph.	1	1	1	—	—	3	—	—	—	—	—	—
Monteurs de lignes électriques	—	—	1	—	—	1	—	—	—	—	—	—
Électriciens d'installation	241	4	24	15	—	284	—	—	—	—	—	—
Opérateurs de stations radio-télévision	—	3	1	—	—	4	—	—	—	—	—	—
Opérateurs d'appareils de cinéma	24	15	66	7	1	113	1	—	—	—	—	1
Électronicien, électric. e.a. n.c.a.	12	—	6	1	—	19	—	—	2	—	—	2
Charpent.-menuisiers et parquet.	287	6	46	12	1	352	3	—	—	1	—	4
Charpent. de béton, coffreurs-boiseurs	1	—	—	—	—	1	—	—	—	—	—	—
Ébénistes	72	1	16	3	—	92	1	1	—	1	—	3
Conducteurs de machine à bois	4	—	1	1	—	6	—	—	—	—	—	—
Scieurs, colleurs e.a.	16	—	9	—	—	25	—	—	—	—	—	—
Ouvriers du traitement des bois	4	—	1	—	—	5	—	—	—	—	—	—
Travailleurs du bois n.c.a.	28	—	9	1	—	38	2	—	—	—	—	2
Peintres (construct. et bâtiment).	143	8	23	19	—	193	—	—	1	1	—	2
Autres peintres e.a.	19	2	6	1	1	29	2	—	1	—	—	3
Maçons et carreleurs	224	5	87	17	1	334	3	—	—	—	—	3
Plafonneurs et plâtriers	30	—	8	2	2	42	1	—	—	—	—	1
Bétonneurs et surfaceurs	15	—	5	1	—	21	—	—	—	—	—	—
Calorifugeurs	3	—	—	—	—	3	1	—	—	—	—	1
Vitriers	33	1	1	2	—	37	—	—	—	—	—	—
Couvreurs	66	—	3	2	—	71	—	—	—	—	—	—
Tailleurs et graveurs de pierre	20	—	5	7	—	32	2	1	—	—	—	3
Autres travail.-construct. n.c.a.	43	20	55	6	1	125	2	—	1	—	—	3
Compositeurs et typographes	14	4	5	4	—	27	1	1	—	—	—	2
Imprimeurs, cond. presses d'impression	208	17	23	19	1	268	12	2	1	4	—	19
Clicheurs, stéréotypeurs et galvanoplastes	—	1	—	1	—	2	1	—	—	—	—	1
Graveurs d'imprimerie (photogr. exc.)	3	—	—	—	—	3	—	—	—	—	—	—
Photogreveurs	8	3	1	3	—	15	—	—	—	—	—	—
Relieurs e.a.	7	—	3	—	—	10	—	—	—	—	—	—

SOUS-GROUPE DE PROFESSIONS	Hommes						Femmes					
	Em- ployeurs et indé- pendants	Em- ployés	Ouvriers	Aidants	Statut inconnu	Total	Em- ployeurs et indé- pendants	Em- ployées	Ouvriè- res	Aidantes	Statut inconnu	Total
Développ. fotogr. chambre noire	—	—	2	—	—	2	1	—	1	—	—	2
Travail. de l'imprimerie n.c.a.	4	2	8	2	—	16	—	1	1	—	—	2
Souffleurs de verre, verriers, biseauteurs, coupeurs, polisseurs	4	—	5	—	—	9	—	—	—	—	—	—
Potiers e.a.	10	1	2	1	—	14	—	—	—	—	—	—
Argentiers, décorateurs de verre et de céramique	1	—	—	—	—	1	—	—	—	—	—	—
Autres trav. verre, céram. n.c.a.	3	—	6	—	—	9	2	—	—	—	—	2
Meuniers, tordeurs d'huile e.a.	97	—	14	3	—	114	3	—	—	—	—	3
Boulangers et pâtisseries	43	2	26	27	—	98	2	—	1	7	—	10
Confiseurs et chocolatiers	9	1	1	1	—	12	1	—	—	1	—	2
Distill. d'alcool. de spiritueux, brasseurs, ouvriers en vins e.a.	8	2	8	2	—	20	1	—	—	—	—	1
Cuiseurs, saleurs, fumeurs e.a.	1	—	5	2	—	8	—	—	1	—	—	1
Abatteurs	79	5	54	12	—	150	—	—	—	—	—	—
Bouchers, charcutiers e.a.	104	6	35	27	1	173	4	1	1	9	—	15
Ouvr. de laiterie, margarinerie	5	11	39	—	—	55	—	—	—	—	—	—
Ouvriers de la production et du raffinage du sucre et ses dérivés	—	4	31	—	—	35	—	—	—	—	—	—
Travail. du traitement des prod. aliment. et des boissons n.c.a.	37	—	31	2	—	70	—	—	1	—	—	1
Conducteurs d'appareils de distillation, réaction, raffinage	3	—	—	—	—	3	—	—	—	—	—	—
Cuiseurs, grilleurs e.a. de l'industrie chimique	—	—	—	1	—	1	1	—	—	—	—	1
Travailleurs de la chimie et assimilés n.c.a.	4	2	5	—	—	11	1	1	—	—	—	2
Préparateurs de pâte à papier	1	—	1	—	—	2	—	—	—	—	—	—
Ouvriers papetiers	2	—	3	—	—	5	—	—	1	—	—	1
Confectionneurs d'art. en papier	4	—	3	—	—	7	1	—	—	—	—	1
Préparateurs de tabac	4	—	—	—	—	4	—	—	—	—	—	—
Confectionneurs de cigarettes	1	—	—	—	—	1	—	—	—	—	—	—
Ouvriers du tabac n.c.a.	1	—	—	1	—	2	1	—	—	—	—	1
Vanniers, brossiers e.a.	5	—	2	1	—	8	—	—	—	—	—	—
Confection, vulcanisat. de pneus	2	—	2	2	—	6	1	—	—	—	—	1
Ouvr. de la fabr. d'articles en caoutchouc, en matières plastiques	9	3	7	—	—	19	1	—	2	—	—	3
Tanneurs, peaussiers e.a.	2	—	1	—	—	3	—	—	—	—	—	—
Facteurs d'instr. de musique e.a.	13	1	—	—	—	14	—	—	—	—	—	—
Ouvr. de la fabric. prod. en béton, asbestecement et d'agglomérés	7	—	5	—	—	12	—	—	—	—	—	—
Artisans, ouvriers de métier et ouvriers à la production n.c.a.	11	1	11	—	—	23	—	—	3	—	—	3
Emballeurs, capsuleurs, étiqueteurs e.a.	1	1	11	3	—	16	—	—	5	1	—	6
Conducteurs de turbine	—	1	1	—	—	2	—	—	—	—	—	—
Conducteurs de machines n.c.a.	—	2	19	—	—	21	—	—	—	—	—	—
Conduct. grues, appar. de levage	1	—	6	—	—	7	—	—	—	—	—	—
Conduct. de mach. de terrassement et de construction n.c.a.	6	—	4	—	—	10	1	—	—	—	—	1
Conduct. d'appar. de manuten. n.c.a.	2	—	8	—	—	10	—	—	—	—	—	—
Dockers, chargeurs, déchargeurs	4	2	14	1	—	21	—	—	—	—	—	—
Manutentionnaires	4	18	122	19	1	164	1	1	13	1	—	16
Manœuvres n.c.a.	77	55	503	53	2	690	3	5	27	—	—	35
Pompiers e.a.	—	154	147	—	3	304	—	—	—	—	—	—
Policiers et gendarmes	—	104	91	—	—	195	—	—	—	—	—	—
Gardiens n.c.a.	18	54	158	13	1	244	—	5	3	—	—	8
Intendants, gouvernantes	—	18	4	—	—	22	—	26	6	—	—	32
Cuisiniers	16	8	18	15	—	57	3	4	7	4	1	19
Femmes et valets de chambre, domestiques e.a.	—	10	7	—	—	17	—	5	14	11	2	32
Garçons de salle, serveurs e.a.	20	62	232	158	2	474	2	13	33	18	—	66
Concierges d'immeuble et sacristains	—	443	150	41	1	635	—	34	37	4	—	75
Hommes de peine, nettoyeurs e.a.	22	19	233	19	1	294	10	59	390	17	3	479
Personnels de réception e.a.	—	10	10	7	—	27	—	15	5	2	—	22
Coiff., spéc. soins beauté e.a.	427	8	5	19	1	460	78	5	4	7	—	94
Blanchisseurs, dégraisseurs, presseurs, teintur. de vêtements	115	9	14	5	1	144	18	7	22	9	1	57
Photographes e.a.	138	19	10	31	—	198	4	—	—	2	—	6
Entrepr., pompes funèbres	165	10	56	59	2	292	7	—	—	3	—	10
Athlètes, sportifs e.a.	93	283	94	34	10	514	7	17	2	1	—	27
Guides	2	6	3	1	—	12	—	3	—	—	—	3
Hôtesse de l'air, stewards e.a.	—	—	—	—	—	—	—	1	—	—	—	1
Autres professions de services, n.c.a.	106	26	38	23	1	194	13	5	9	9	—	36
Officiers de carrière	—	23	—	—	—	23	—	—	—	—	—	—
Pers. actives avec profes. inconnue	259	187	75	33	10	564	29	36	16	11	2	94
<b>Total :</b>	<b>47 800</b>	<b>36 836</b>	<b>5 494</b>	<b>4 553</b>	<b>550</b>	<b>95 233</b>	<b>3 195</b>	<b>4 342</b>	<b>852</b>	<b>833</b>	<b>72</b>	<b>9 294</b>



Tableau XII

POPULATION ACTIVE OCCUPÉE EXERÇANT UNE PROFESSION ACCESSOIRE  
PAR SOUS-GROUPES DE PROFESSIONS ET SELON LA DURÉE  
DE TRAVAIL HEBDOMADAIRE

Le Royaume



TABLEAU XII

SOUS-GROUPE DE PROFESSIONS	Hommes, travaillant par semaine				Femmes, travaillant par semaine				Popul. totale, trav. par semaine			
	Moins de 10 h	10 à 14 h	15 h et plus	Durée de travail inconnue	Moins de 10 h	10 à 14 h	15 h et plus	Durée de travail inconnue	Moins de 10 h	10 à 14 h	15 h et plus	Durée de travail inconnue
Architectes et urbanistes .....	142	59	78	7	2	—	1	—	144	59	79	7
Ingénieurs et ingénieurs techniciens .....	123	35	41	4	—	—	—	—	123	35	41	4
Géomètres .....	302	95	68	2	—	—	—	—	302	95	68	2
Chimistes .....	9	1	5	1	1	—	1	—	10	1	6	1
Physiciens .....	5	—	—	—	—	—	1	—	5	—	1	—
Spéc. physico-chimiques n.c.a. ....	6	5	3	—	2	—	1	—	8	5	4	—
Vétérinaires .....	26	8	31	—	—	—	—	—	26	8	31	—
Biologistes, naturalistes e.a. ....	7	—	10	—	—	—	1	—	7	—	11	—
Agronomes et spécialistes assimilés .....	14	9	27	1	—	—	—	—	14	9	27	1
Tech. biologie agronomie n.c.a. ....	3	1	—	—	—	—	—	—	3	1	—	—
Médecins et chirurgiens .....	382	171	351	21	37	17	18	2	419	188	369	23
Dentistes .....	19	6	17	—	8	2	1	—	27	8	18	—
Pharmaciens .....	34	9	15	2	3	2	3	—	37	11	18	2
Optométriciens, opticiens .....	19	4	3	2	1	—	2	—	20	4	5	2
Masseurs, kinésithérapeutes e.a. ....	100	99	158	5	38	19	22	1	138	118	180	6
Assistants en pharmacie .....	2	1	4	1	1	1	2	1	3	2	6	2
Infirmiers(ières) et gardes-malades diplômés, sages-femmes .....	22	11	16	2	126	30	43	3	148	41	59	5
Infirmiers(ières) et gardes-malades non diplômés ..	15	6	6	2	22	7	20	1	37	13	26	3
Spéc. problèmes nutrition, diététiciens .....	3	—	—	—	1	—	—	—	4	—	—	—
Spéc. et techn. paramédicaux n.c.a. ....	56	23	12	1	35	10	6	1	91	33	18	2
Professeurs d'université et de l'enseign. techn. (3 <sup>e</sup> degré) .....	853	99	89	11	40	9	8	1	893	108	97	12
Professeurs d'enseignement secondaire .....	10 989	1 877	741	91	1 209	166	85	17	12 198	2 043	826	108
Institutrices, institutrices .....	470	78	44	6	76	12	12	2	546	90	56	8
Personnel de l'éducation préscolaire (enseignement frœbel) .....	8	6	4	—	8	1	3	2	16	7	7	2
Personnel enseignant d'éducation spéciale .....	19	7	4	2	20	—	—	—	39	7	4	2
Inspecteurs de l'enseignement .....	3	1	4	—	—	—	—	—	3	1	4	—
Personnel enseignant n.c.a. ....	559	241	206	22	211	44	31	2	770	285	237	24
Prêtres, membres d'ordres religieux .....	189	50	83	15	—	1	2	—	189	51	85	15
Avocats, avoués, procureurs et conseils juridiques .....	55	21	16	4	6	—	2	—	61	21	18	4
Juges et magistrats .....	158	9	4	5	4	—	—	1	162	9	4	6
Notaires et candidats-notaires .....	1	—	2	—	—	—	—	—	1	—	2	—
Juristes n.c.a. ....	105	13	11	6	5	—	—	—	110	13	11	6
Sculpteurs, artistes peintres, artistes dessinateurs e.a.	116	50	81	13	11	1	8	3	127	51	89	16
Décorateurs, étalagistes, dessinateurs, créateurs de modèles e.a. ....	69	18	27	7	17	6	5	—	86	24	32	7
Écrivains, journalistes e.a. ....	785	186	154	25	75	6	9	6	860	192	163	31
Acteurs, musiciens, danseurs e.a. ....	1 253	311	190	54	98	18	7	13	1 351	329	197	67
Dessinateurs .....	114	51	37	5	8	1	2	—	122	52	39	5
Autres techniciens n.c.a. ....	193	55	84	9	11	3	3	—	204	58	87	9
Exp.-compt., accountants, compt. ....	1 073	299	279	16	28	20	11	-2	1 101	319	290	18
Assistants sociaux e.a. ....	25	12	6	1	14	1	4	1	39	13	10	2
Archivistes, bibliothécaires et conservateurs de musée .....	507	113	43	1	100	6	5	—	607	119	48	1
Économistes, statisticiens, mathématiciens et actuaires .....	25	5	6	36	1	—	—	1	26	5	6	37
Analystes de systèmes .....	6	—	1	—	—	—	—	—	6	—	1	—
Tech. des statist. et mathém. ....	8	2	2	—	—	—	—	—	8	2	2	—
Traducteurs et interprètes .....	142	22	18	6	39	8	1	—	181	30	19	6
Prof. libér., technic. e.a. n.c.a. ....	96	40	34	3	33	3	14	—	129	43	48	3
Chef d'entreprise secteur privé (sauf agriculture, commerce, hôtels, restaurants, cafés) e.a. ....	474	121	205	27	21	12	8	—	495	133	213	27
Directeurs et cadres administratifs supérieurs du secteur privé (sauf agr., comm., hôtels, rest., cafés)	524	115	151	22	21	6	7	4	545	121	158	26
Direct. et cadres admin. supér. dans comm. de gros et de détail .....	108	32	33	8	5	1	3	—	113	33	36	8
Direct. et cadres admin. supér. d'hôtels, de restaurants et de cafés .....	5	—	—	—	—	—	—	—	5	—	—	—
Chefs d'empl. de bureau sect. privé .....	73	36	36	3	4	1	1	1	77	37	37	4
Membres des corps législatifs .....	328	183	275	68	6	7	2	1	334	190	277	69
Directeurs et cadres dirigeants de l'administration publique .....	40	21	24	8	—	—	1	—	40	21	25	8
Agents administratifs supérieurs de l'administration publique .....	356	130	104	6	14	2	3	—	370	132	107	6
Chefs d'empl. de l'admin. publ. ....	64	39	24	3	2	—	3	—	66	39	27	3
Employés de compt., caissiers e.a. ....	594	208	213	8	62	15	25	2	656	223	238	10
Sténogr., dactylogr. et télétyp. ....	82	21	27	—	42	16	28	5	124	37	55	5
Opérateurs de machines de bureau .....	6	1	3	—	—	—	—	—	6	1	3	—
Perforatrices de cartes et rubans .....	—	1	1	—	—	2	2	—	—	3	3	—
Opérateurs mach. d'informatique .....	1	—	1	1	—	—	1	—	1	—	2	1

SOUS-GROUPE DE PROFESSIONS	Hommes, travaillant par semaine				Femmes, travaillant par semaine				Popul. totale, trav. par semaine			
	Moins de 10 h	10 à 14 h	15 h et plus	Durée de travail inconnue	Moins de 10 h	10 à 14 h	15 h et plus	Durée de travail inconnue	Moins de 10 h	10 à 14 h	15 h et plus	Durée de travail inconnue
Autres employés de bureau .....	3 496	989	1 152	131	454	127	231	26	3 950	1 116	1 383	157
Commerçants de gros .....	464	313	550	42	30	13	23	6	494	326	573	48
Commerçants de détail .....	3 602	1 848	3 193	320	351	159	337	40	3 953	2 007	3 530	360
Hôteliers- restaurat., cafetiers .....	981	727	1 642	132	137	95	265	20	1 118	822	1 907	152
Agents et inspecteurs d'assurance .....	8 793	1 364	1 105	170	850	80	60	23	9 643	1 444	1 165	193
Agents immobiliers .....	133	43	59	8	8	1	2	1	141	44	61	9
Courtiers en valeurs .....	37	10	10	4	4	—	—	1	41	10	10	5
Vendeurs aux enchères e.a. ....	18	3	1	2	—	—	—	—	18	3	1	2
Autres courtiers, intermédiaires et agents de vente de services .....	1 060	225	225	14	124	17	12	2	1 184	242	237	16
Voyageurs et représent. de comm. ....	412	195	375	34	90	14	23	2	502	209	398	36
Technic. et inspect. commerciaux .....	45	17	36	6	16	2	3	—	61	19	39	6
Personnel de vente, employés de magasin, démonstrat. e.a. n.c.a. ....	167	68	95	12	117	26	48	6	284	94	143	18
Marchands ambulants e.a. ....	163	89	171	8	19	9	16	2	182	98	187	10
Chefs de vente .....	3	2	4	—	—	—	—	—	3	2	4	—
Acheteurs et chefs acheteurs .....	1	1	5	—	—	—	—	—	1	1	5	—
Directeurs et chefs d'exploitations agricoles, horticoles et d'élevage .....	1	—	1	—	—	—	—	—	1	—	1	—
Agricult. et agricult.-éleveurs .....	3 406	2 710	3 637	189	139	105	126	6	3 545	2 815	3 763	195
Horticulteurs-floriculteurs .....	171	125	150	13	4	2	2	—	175	127	152	13
Horticulteurs-maraichers .....	254	175	192	17	10	5	13	2	264	180	205	19
Horticulteurs-frutiers .....	586	237	232	28	26	4	11	2	612	241	243	30
Horticulteurs-pépiniéristes .....	39	15	28	2	—	1	—	—	39	16	28	2
Agriculteurs-horticulteurs n.c.a. ....	13	10	9	—	1	—	1	—	14	10	10	—
Éleveurs de bétail .....	384	280	283	12	10	12	11	1	394	292	294	13
Aviculteurs .....	195	167	200	9	7	8	6	1	202	175	206	10
Autres éleveurs n.c.a. ....	54	31	32	1	—	1	2	1	54	32	34	2
Entrepr. agriculture, horticulture .....	119	58	132	30	3	1	2	1	122	59	134	31
Ouvriers agricoles et l'élevage .....	63	53	82	2	3	—	9	1	66	53	91	3
Ouvriers horticoles .....	63	39	40	1	1	—	—	—	64	39	40	1
Autres ouvr. des activ. annexes à l'agric., l'élevage et l'horticulture .....	7	4	10	1	1	—	—	—	8	4	10	1
Pêcheurs en mer et côtiers .....	3	—	—	—	—	—	—	—	3	—	—	—
Autres pêcheurs, travail. assim. ....	3	—	1	2	—	—	1	1	3	—	2	3
Bûcherons et travailleurs forestiers .....	52	51	155	5	—	1	—	—	52	52	155	5
Mineurs et assimilés .....	—	—	4	—	—	—	—	—	—	—	4	—
Carriers et assimilés .....	3	1	5	—	—	—	—	—	3	1	5	—
Extract. d'argile, sable, gravier .....	1	1	1	—	—	—	—	—	1	1	1	—
Command. de bateau, offic. de pont et pilotes (navigation maritime) .....	1	—	—	—	—	—	—	—	1	—	—	—
Officiers mécan. (navig. maritime) .....	1	—	—	—	—	—	—	—	1	—	—	—
Bateliers, pilotes (navig. fluv.) .....	17	5	5	—	2	—	2	—	19	5	7	—
Matelots, mousses, machinistes et chauff. de navire (navig. marit.) .....	2	1	—	—	—	—	—	—	2	1	—	—
Matelots-bateliers et machinistes (navigation fluviale) .....	1	2	1	—	—	—	—	—	1	2	1	—
Pilotes d'avion et navig. de bord .....	13	1	4	1	—	—	—	—	13	1	4	1
Conducteurs et chauff. de locom. ....	—	1	1	—	—	—	—	—	—	1	1	—
Conduct., conduct.-recev. tramway .....	3	3	3	—	—	—	—	—	3	3	3	—
Conducteurs et conducteurs-receveurs d'autobus .....	31	27	37	3	2	1	—	1	33	28	37	4
Autres conducteurs de véhicule à moteur (sauf autobus) .....	448	285	702	48	17	10	17	2	465	295	719	50
Autres conducteurs n.c.a. ....	5	—	3	2	—	—	1	—	5	—	4	2
Contrôleurs, inspecteurs (tramway, autobus) .....	—	1	—	—	—	—	—	—	—	1	—	—
Dirigeants circul. (marit.: fluv.) .....	2	—	—	—	—	—	—	—	2	—	—	—
Dispatchers (chemin de fer) .....	—	—	2	—	—	—	—	—	—	—	2	—
Signaleurs, gardes-cabines, gardes-barrières e.a. (chem. de fer) .....	—	—	—	1	—	—	—	—	—	—	—	1
Dispatchers, régleurs circul. n.c.a. ....	3	4	21	—	1	—	—	—	4	4	21	—
Travailleurs des transp. n.c.a. ....	7	5	10	—	1	1	3	—	8	6	13	—
Chefs de bureau de P.T.T. ....	1	—	—	—	—	—	—	—	1	—	—	—
Téléphonistes et télégraphistes .....	3	1	1	1	2	—	2	—	5	1	3	1
Facteurs et porteurs de télégr. ....	—	—	6	—	—	—	—	—	—	—	6	—
Messagers .....	72	29	8	3	5	3	—	—	77	32	8	3
Travailleurs des communications n.c.a. ....	—	1	2	—	—	—	—	—	—	1	2	—
Agents de maîtrise et assimilés .....	16	10	23	—	1	3	4	—	17	13	27	—
Préparateurs de fibres .....	3	3	6	—	—	—	—	—	3	3	6	—
Fileurs et bobineurs .....	—	1	6	—	—	—	—	—	—	1	6	—
Tisserands et préparateurs de métiers à tisser .....	11	3	6	—	—	—	2	—	11	3	8	—
Tricoteurs, régl. mét. à tricoter .....	—	—	—	—	—	—	1	—	—	—	1	—
Metteurs en cartes pour tissus .....	—	—	1	—	—	—	—	—	—	—	1	—
Blanchisseurs, teinturiers et finisseurs de produits textiles .....	2	—	2	—	—	—	—	—	2	—	2	—

TABLEAU XII

SOUS-GROUPE DE PROFESSIONS	Hommes, travaillant par semaine				Femmes, travaillant par semaine				Popul. totale, trav. par semaine			
	Moins de 10 h	10 à 14 h	15 h et plus	Durée de travail inconnue	Moins de 10 h	10 à 14 h	15 h et plus	Durée de travail inconnue	Moins de 10 h	10 à 14 h	15 h et plus	Durée de travail inconnue
Ouvr. de prod. textiles e.a. n.c.a.	5	3	11	—	1	—	5	—	6	3	16	—
Taillieurs, couturières, e.a.	46	23	37	4	18	7	18	1	64	30	55	5
Fourreurs et travaill. assimilés	—	—	1	—	1	—	1	—	1	—	2	—
Modistes et chapeliers	1	—	—	—	1	—	1	—	2	—	1	—
Garnisseurs, travaill. assimilés	23	10	5	2	1	—	—	—	24	10	5	2
Patronniers, traceurs et coupeurs	—	1	2	1	1	—	4	—	1	1	6	1
Couseurs, brodeurs de prod. text.	6	7	4	—	7	8	14	—	13	15	18	—
Autres prof. d'art. text. n.c.a.	—	—	3	—	—	1	—	—	—	1	3	—
Bottiers et cordonniers réparat.	216	81	60	5	2	—	—	—	218	81	60	5
Coupeurs, monteurs, couseurs e.a.	11	7	4	—	—	—	—	—	11	7	4	—
Ouvriers de la maroquinerie e.a.	2	2	1	1	1	—	1	—	3	2	2	1
Selliers, bourreliers e.a. de la fabrication d'art. en cuir n.c.a.	10	1	2	—	—	—	—	—	10	1	2	—
Conducteurs de four de métallurgie	2	1	3	—	—	—	—	—	2	1	3	—
Lamineurs, opérateurs de laminoir	—	—	2	—	—	—	—	—	—	—	2	—
Couleurs de métaux	—	—	1	—	—	—	—	—	—	—	1	—
Mouleurs et noyauteurs	2	—	2	—	—	—	—	—	2	—	2	—
Tréfileurs et étireurs de métaux	—	—	2	—	—	—	—	—	—	—	2	—
Galvaniseurs, étameurs et autres ouv. assimilés revêtement métall.	1	1	1	—	—	—	—	—	1	1	1	—
Ouvr. de la prod. métall. n.c.a.	3	2	11	2	—	—	—	—	3	2	11	2
Mécan. précision en instruments	5	3	2	1	—	—	—	—	5	3	2	1
Mécaniciens en optique et en prothèse	46	17	12	3	3	—	1	—	49	17	13	3
Armuriers, serruriers de précision	10	2	2	—	—	—	—	—	10	2	2	—
Horlogers	61	23	26	2	3	—	—	—	64	23	26	2
Orfèvres, tailleurs, polisseurs, graveurs en orfèvrerie et joaill.	9	2	4	—	—	—	—	—	9	2	4	—
Bruteurs de diamant	3	—	1	—	—	—	—	—	3	—	1	—
Taillieurs, sertiss. diamant e.a.	3	3	2	2	—	—	—	—	3	3	2	2
Ajusteurs, monteurs e.a.	21	9	16	—	—	—	—	—	21	9	16	—
Régulateurs, conduct. mach.-outils	9	6	19	4	—	—	—	—	9	6	19	4
Outilleurs, modeleurs et traceurs	19	19	34	3	1	—	—	—	20	19	34	3
Méc. monteurs et réparateurs de véhicules à moteur	438	231	253	19	4	5	7	—	442	236	260	19
Forgers, conduct. presse à forger	94	56	47	2	1	—	—	—	95	56	47	2
Plombiers et tuyauteurs	232	105	118	12	—	1	1	—	232	106	119	12
Soudeurs et découpeurs	32	16	18	1	—	—	—	—	32	16	19	1
Tôliers et chaudronniers	59	44	27	2	3	—	1	—	62	44	28	2
Monteurs de charpentes métalliques et travailleurs sur métaux n.c.a.	100	75	96	7	2	—	—	—	102	75	96	7
Électroniciens électriciens, électriciens-réparateurs e.a.	167	76	65	9	1	1	—	—	168	77	65	9
Électro-monteurs, électric.-ajust.	18	8	12	—	1	—	2	—	19	8	14	—
Dépanneurs de radio et télévision	43	24	25	2	—	—	1	—	43	24	26	2
Monteurs téléphone et télégraph.	1	—	2	—	—	—	—	—	1	—	2	—
Monteurs de lignes électriques	—	—	1	—	—	—	—	—	—	—	1	—
Électriciens d'installation	160	56	62	6	—	—	—	—	160	56	62	6
Opérateurs de stations radio-télévision	2	—	2	—	—	—	—	—	2	—	2	—
Opérateurs d'appareils de cinéma	43	28	38	4	—	1	—	—	43	29	38	4
Électronicien, électric. e.a. n.c.a.	14	3	2	—	1	1	—	—	15	4	2	—
Charpent.-menuisiers et parquet.	142	96	109	5	1	1	2	—	143	97	111	5
Charpent. de béton, coffreurs-boiseurs	1	—	—	—	—	—	—	—	1	—	—	—
Ébénistes	42	24	23	3	—	—	3	—	42	24	26	3
Conducteurs de machine à bois	3	3	—	—	—	—	—	—	3	3	—	—
Scieurs, colleurs e.a.	6	7	11	1	—	—	—	—	6	7	11	1
Ouvriers du traitement des bois	2	2	1	5	—	—	—	—	2	2	1	5
Travailleurs du bois n.c.a.	16	7	14	1	—	—	2	—	16	7	16	1
Peintres (construct. et bâtiment)	89	37	58	9	2	—	—	—	91	37	58	9
Autres peintres e.a.	12	11	5	1	2	—	—	1	14	11	5	2
Maçons et carrelers	128	68	126	12	2	1	—	—	130	69	126	12
Plafonneurs et plâtriers	13	13	14	2	1	—	—	—	14	13	14	2
Bétonneurs et surfaceurs	12	4	5	—	—	—	—	—	12	4	5	—
Calorifugeurs	1	2	—	—	—	—	1	—	1	2	1	—
Vitriers	21	10	6	—	—	—	—	—	21	10	6	—
Couvreurs	44	14	10	3	—	—	—	—	44	14	10	3
Taillieurs et graveurs de pierre	12	9	11	—	1	—	2	—	13	9	13	—
Autres travail.-construct. n.c.a.	50	18	52	5	1	—	1	—	51	18	53	6
Compositeurs et typographes	10	7	9	1	1	—	—	—	11	8	9	1
Imprimeurs, cond. presses d'impression	118	69	75	6	8	4	7	—	126	73	82	6
Clicheurs, stéréotypers et galvanoplastes	1	—	1	—	—	—	1	—	1	—	2	—
Graveurs d'imprimerie (photogr. exc.)	2	1	—	—	—	—	—	—	2	1	—	—
Photograpeurs	8	4	3	—	—	—	—	—	8	4	3	—
Relieurs e.a.	6	1	3	—	—	—	—	—	6	1	3	—

SOUS-GROUPE DE PROFESSIONS	Hommes, travaillant par semaine				Femmes, travaillant par semaine				Popul. totale, trav. par semaine			
	Moins de 10 h	10 à 14 h	15 h et plus	Durée de travail inconnue	Moins de 10 h	10 à 14 h	15 h et plus	Durée de travail inconnue	Moins de 10 h	10 à 14 h	15 h et plus	Durée de travail inconnue
Développ. fotogr. chambre noire .....	2	—	—	—	—	2	—	—	2	2	—	—
Travaill. de l'imprimerie n.c.a. ....	8	4	4	—	2	—	—	—	10	4	4	—
Souffleurs de verre, verriers, biseauteurs, coupeurs, polisseurs .....	2	—	6	1	—	—	—	—	2	—	6	1
Potiers e.a. ....	6	2	6	—	—	—	—	—	6	2	6	—
Argentiers, décorateurs de verre et de céramique ..	1	—	—	—	—	—	—	—	1	—	—	—
Autres trav. verre, céram. n.c.a. ....	2	1	6	—	1	1	—	—	3	2	6	—
Meuniers, tordeurs d'huile e.a. ....	42	30	41	1	—	1	1	1	42	31	42	2
Boulangers et pâtisseries .....	29	15	50	4	4	2	4	—	33	17	54	4
Confiseurs et chocolatiers .....	2	1	8	1	—	—	2	—	2	1	10	1
Distill. d'alcool, de spiritueux, brasseurs, ouvriers en vins e.a. ....	7	3	9	1	1	—	—	—	8	3	9	1
Cuiseurs, saleurs, fumeurs e.a. ....	2	—	5	1	—	—	1	—	2	—	6	1
Abatteurs .....	37	30	78	5	—	—	—	—	37	30	78	5
Bouchers, charcutiers e.a. ....	46	38	84	5	8	2	5	—	54	40	89	5
Ouvr. de laiterie, margarinerie .....	7	5	42	1	—	—	—	—	7	5	42	1
Ouvriers de la production et du raffinage du sucre et ses dérivés .....	2	2	23	8	—	—	—	—	2	2	23	8
Travaill. du traitement des prod. aliment. et des boissons n.c.a. ....	21	14	31	4	—	—	1	—	21	14	32	4
Conducteurs d'appareils de distillation, réaction, raffinage .....	2	—	1	—	—	—	—	—	2	—	1	—
Cuiseurs, grilleurs e.a. de l'industrie chimique .....	—	—	1	—	1	—	—	—	1	—	1	—
Travailleurs de la chimie et assimilés n.c.a. ....	4	—	7	—	2	—	—	—	6	—	7	—
Préparateurs de pâte à papier .....	—	1	1	—	—	—	—	—	—	1	1	—
Ouvriers papetiers .....	2	—	2	1	—	—	—	1	2	—	2	2
Confectionneurs d'art. en papier .....	3	1	3	—	1	—	—	—	4	1	3	—
Préparateurs de tabac .....	4	—	—	—	—	—	—	—	4	—	—	—
Confectionneurs de cigarettes .....	—	1	—	—	—	—	—	—	—	1	—	—
Ouvriers du tabac n.c.a. ....	—	2	—	—	1	—	—	—	1	2	—	—
Vanniers, broisseurs e.a. ....	4	2	2	—	—	—	—	—	4	2	2	—
Confection, vulcanisat. de pneus. ....	2	—	4	—	—	—	1	—	2	—	5	—
Ouvr. de la fabr. d'articles en caoutchouc, en matières plastiques .....	7	4	7	1	1	—	2	—	8	4	9	1
Tanneurs, peaussiers e.a. ....	3	—	—	—	—	—	—	—	3	—	—	—
Facteurs d'instr. de musique e.a. ....	9	1	4	—	—	—	—	—	9	1	4	—
Ouvr. de la fabric. prod. en béton, asbestociment et d'agglomérés .....	4	1	7	—	—	—	—	—	4	1	7	—
Artisans, ouvriers de métier et ouvriers à la production n.c.a. ....	10	5	8	—	—	—	3	—	10	5	11	—
Emballeurs, capsuleurs, étiqueteurs e.a. ....	1	5	10	—	3	—	3	—	4	5	13	—
Conducteurs de turbine .....	1	—	1	—	—	—	—	—	1	—	1	—
Conducteurs de machines n.c.a. ....	2	7	11	1	—	—	—	—	2	7	11	1
Conduct. grues, appar. de levage .....	1	2	4	—	—	—	—	—	1	2	4	—
Conduct. de mach. de terrassement et de construction n.c.a. ....	3	—	6	1	1	—	—	—	4	—	6	1
Conduct. d'appar. de mainten. n.c.a. ....	1	1	8	—	—	—	—	—	1	1	8	—
Dockers, chargeurs, déchargeurs .....	6	3	7	5	—	—	—	—	6	3	7	5
Manutentionnaires .....	49	26	85	4	3	1	12	—	52	27	97	4
Manœuvres n.c.a. ....	249	101	313	27	15	10	9	1	264	111	322	28
Pompiers e.a. ....	179	33	25	67	—	—	—	—	179	33	25	67
Policiers et gendarmes .....	95	52	44	4	—	—	—	—	95	52	44	4
Gardiens n.c.a. ....	63	54	123	4	4	2	2	—	67	56	125	4
Intendants, gouvernantes .....	9	2	10	1	9	5	17	1	18	7	27	2
Cuisiniers .....	23	8	25	1	5	4	9	1	28	12	34	2
Femmes et valets de chambre, domestiques e.a. ....	8	5	3	1	8	8	15	1	16	13	18	2
Garçons de salle, serveurs e.a. ....	263	90	112	9	25	20	19	2	288	110	131	11
Concierges d'immeuble et sacristains .....	231	139	243	22	26	11	35	3	257	150	278	25
Hommes de peine, nettoyeurs e.a. ....	67	106	117	4	153	112	208	6	220	218	325	10
Personnels de réception e.a. ....	5	7	14	1	13	4	5	—	18	11	19	1
Coiff., spéc. soins beauté e.a. ....	209	124	120	7	49	10	33	2	258	134	153	9
Blanchisseurs, dégraisseurs, presseurs, teintur. de vêtements .....	70	22	46	6	27	7	18	5	97	29	64	11
Photographes e.a. ....	123	36	34	5	4	—	1	1	127	36	35	6
Entrepr., pompes funèbres .....	194	39	37	22	5	2	1	2	199	41	38	24
Athlètes, sportifs e.a. ....	303	117	78	16	23	2	1	1	326	119	79	17
Guides .....	6	—	4	2	1	—	1	—	7	—	5	3
Hôtesse de l'air, stewards e.a. ....	—	—	—	—	1	—	—	—	1	—	—	—
Autres professions de services, n.c.a. ....	84	43	58	9	9	13	13	1	93	56	71	10
Officiers de carrière .....	8	1	11	3	—	—	—	—	8	1	11	3
Pers. actives avec profes. inconnue .....	317	85	135	27	39	17	34	4	356	102	169	31
<b>Total :</b>	<b>52 695</b>	<b>17 874</b>	<b>22 477</b>	<b>2 228</b>	<b>5 421</b>	<b>1 425</b>	<b>2 187</b>	<b>258</b>	<b>58 116</b>	<b>19 299</b>	<b>24 664</b>	<b>2 486</b>



Tableau XIII

POPULATION ACTIVE OCCUPÉE SELON LES GROUPES  
DE PROFESSIONS ACCESSOIRES LES PLUS IMPORTANTS, LES GROUPES  
DE PROFESSIONS PRINCIPALES LES PLUS IMPORTANTS ET LE SEXE

Le Royaume

Remarque: Sont mentionnés comme groupes de professions accessoires les plus importants et comme groupes de professions principales les plus importants, les groupes de professions avec au moins 500 personnes actives.

TABLEAU XIII

GROUPES DE PROFESSIONS ACCESSOIRES LES PLUS IMPORTANTES ↓	Architectes, ingénieurs, ingénieurs techniciens et géomètres		Médecins, chirurgiens, dentistes, pharmaciens, spécialistes paramédicaux, infirmiers e.a.		Personnel de l'enseignement		Prêtres, membres d'ordres religieux		Professions juridiques		Artistes, écrivains, journalistes e.a.	
	H	F	H	F	H	F	H	F	H	F	H	F
<b>Professions scientifiques, techniques, libérales e.a.</b>												
Architectes, ingénieurs, ingénieurs techniciens et géomètres	428	—	3	—	147	1	—	—	1	—	1	—
Médecins, chirurgiens, dentistes, pharmaciens, spécialistes paramédicaux, infirmiers e.a.	2	—	1 142	326	240	50	3	2	—	—	1	—
Personnel de l'enseignement	1 443	10	607	148	6 999	1 210	661	5	530	29	379	49
Artistes, écrivains, journalistes e.a.	21	2	15	11	724	101	14	—	11	—	260	47
Dessinateurs, techniciens du niveau secondaire	18	—	14	2	53	4	—	—	4	—	6	—
Autres personnes exerçant une prof. libérale scientif. techn. e.a.	30	—	16	5	511	106	19	—	13	3	18	4
Autres professions accessoires	32	—	15	1	302	11	67	1	55	3	5	—
<b>Total :</b>	<b>1 974</b>	<b>12</b>	<b>1 812</b>	<b>493</b>	<b>8 976</b>	<b>1 483</b>	<b>764</b>	<b>8</b>	<b>614</b>	<b>35</b>	<b>670</b>	<b>100</b>
<b>Chefs d'entreprise, directeurs et cadres administratifs supérieurs</b>												
Chefs d'entreprise secteur privé (sauf agriculture, commerce, hôtels, restaurants, cafés) e.a.	42	—	20	3	23	2	1	—	14	1	6	—
Directeurs et cadres administratifs supérieurs du secteur privé	56	1	23	—	66	3	2	—	30	1	8	2
Directeurs et cadres administratifs supérieurs de l'administration publique	12	—	43	2	137	9	1	—	103	1	6	—
<b>Total :</b>	<b>110</b>	<b>1</b>	<b>86</b>	<b>5</b>	<b>226</b>	<b>14</b>	<b>4</b>	<b>—</b>	<b>147</b>	<b>3</b>	<b>20</b>	<b>2</b>
<b>Employés de bureau</b>	<b>79</b>	<b>4</b>	<b>72</b>	<b>41</b>	<b>769</b>	<b>184</b>	<b>12</b>	<b>2</b>	<b>34</b>	<b>3</b>	<b>45</b>	<b>18</b>
<b>Commerçants, personnel commercial, vendeurs e.a.</b>												
Commerçants	50	1	101	36	73	32	8	—	3	—	45	8
Agents d'assurances, agents immobiliers, courtiers en valeurs, vendeurs aux enchères e.a., vente de services	157	1	49	60	403	95	2	—	32	1	38	2
Voyageurs et représentants de commerce	9	—	1	10	22	10	1	—	4	—	11	2
Vendeurs et travailleurs assimilés	2	—	2	6	8	9	—	—	—	—	3	3
<b>Total :</b>	<b>218</b>	<b>2</b>	<b>153</b>	<b>112</b>	<b>506</b>	<b>146</b>	<b>11</b>	<b>—</b>	<b>39</b>	<b>1</b>	<b>97</b>	<b>15</b>
<b>Agriculteurs, pêcheurs, bûcherons et assimilés</b>												
Agriculteurs, horticulteurs, éleveurs	17	—	64	21	62	17	2	1	5	—	6	—
Autres professions accessoires	1	—	3	—	3	—	—	—	—	—	—	—
<b>Total :</b>	<b>18</b>	<b>—</b>	<b>67</b>	<b>21</b>	<b>65</b>	<b>17</b>	<b>2</b>	<b>1</b>	<b>5</b>	<b>—</b>	<b>6</b>	<b>—</b>
<b>Professions des transports et des communications</b>												
Conducteurs et chauffeurs de locomotive, conducteurs de tramway, chauffeurs e.a.	—	—	4	—	13	3	2	—	—	—	4	—
Autres professions accessoires	1	—	1	—	4	2	—	—	—	1	1	—
<b>Total :</b>	<b>1</b>	<b>—</b>	<b>5</b>	<b>—</b>	<b>17</b>	<b>5</b>	<b>2</b>	<b>—</b>	<b>—</b>	<b>1</b>	<b>5</b>	<b>—</b>
<b>Artisans, travailleurs industries manufacturières, construction et manœuvres n.c.a.</b>												
Ajusteurs, outilleurs, plombiers, soudeurs, tôliers e.a.	11	—	—	1	17	—	1	—	—	—	1	—
Electriciens e.a.	3	—	—	—	15	—	—	—	—	—	4	—
Charpentiers, menuisiers, ébénistes e.a. travailleurs du bois	1	—	1	—	10	—	—	—	—	—	4	—
Maçons, carreleurs, plafonneurs e.a. de la construction n.c.a.	2	—	1	—	2	—	—	—	—	—	—	—
Travailleurs de l'industrie alimentaire, boissons	1	—	—	2	6	2	—	—	—	—	1	—
Dockers et manutentionnaires, manœuvres n.c.a.	1	—	2	—	12	—	2	—	—	—	1	—
Autres professions accessoires	5	—	23	4	33	16	1	—	—	—	15	—
<b>Total :</b>	<b>24</b>	<b>—</b>	<b>27</b>	<b>7</b>	<b>95</b>	<b>18</b>	<b>4</b>	<b>—</b>	<b>—</b>	<b>—</b>	<b>26</b>	<b>—</b>
<b>Travailleurs spécialisés des services, des sports et activités récréatives</b>												
Pompiers, policiers, gardiens e.a.	2	—	4	—	16	4	1	—	—	—	2	—
Services domestiques, hôtel, restaurant	1	—	6	14	83	29	5	1	1	—	9	2
Travailleurs services personnels	5	—	13	9	22	10	—	—	—	—	13	1
Athlètes, sportifs e.a.	3	—	1	1	95	11	—	—	—	—	1	1
Autres professions accessoires	2	—	—	—	6	2	—	—	—	—	3	—
<b>Total :</b>	<b>13</b>	<b>—</b>	<b>24</b>	<b>24</b>	<b>222</b>	<b>56</b>	<b>6</b>	<b>1</b>	<b>1</b>	<b>—</b>	<b>28</b>	<b>4</b>
<b>Autres professions accessoires</b>	<b>19</b>	<b>—</b>	<b>22</b>	<b>1</b>	<b>31</b>	<b>11</b>	<b>6</b>	<b>—</b>	<b>4</b>	<b>—</b>	<b>12</b>	<b>1</b>
<b>Total général :</b>	<b>2 456</b>	<b>19</b>	<b>2 268</b>	<b>704</b>	<b>10 907</b>	<b>1 934</b>	<b>811</b>	<b>12</b>	<b>844</b>	<b>43</b>	<b>909</b>	<b>140</b>

GROUPES DE PROFESSIONS ACCESSOIRES LES PLUS IMPORTANTS ↓	GROUPES DE PROFESSIONS PRINCIPALES LES PLUS IMPORTANTS →		Autres personnes exerçant une profession libérale, scientifique, technique e.a.		Autres professions principales		Total professions scientifiques, techniques, libérales e.a.		Chefs d'entreprise, secteur privé (sauf agriculture, commerce, hôtels, restaurants, cafés) e.a.		Directeurs et cadres administratifs supérieurs du secteur privé	
	H	F	H	F	H	F	H	F	H	F	H	F
<b>Professions scientifiques, techniques, libérales e.a.</b>												
Architectes, ingénieurs, ingénieurs techniciens et géomètres .....	15	—	4	—	—	—	599	1	22	—	113	1
Médecins, chirurgiens, dentistes, pharmaciens, spécialistes paramédicaux, infirmiers e.a. ....	2	1	9	8	3	1	1 402	388	4	1	35	14
Personnel de l'enseignement .....	366	10	439	89	58	2	11 482	1 552	108	4	1 715	47
Artistes, écrivains, journalistes e.a. ....	74	3	47	6	4	1	1 170	171	8	—	280	7
Dessinateurs, techniciens du niveau secondaire .....	141	10	7	—	6	—	249	16	8	—	79	1
Autres personnes exerçant une prof. libérale scientif. techn. e.a. ....	11	—	576	61	4	1	1 198	180	13	1	666	20
Autres professions accessoires .....	6	—	18	6	59	1	559	23	28	1	125	1
<b>Total :</b>	<b>615</b>	<b>24</b>	<b>1 100</b>	<b>170</b>	<b>134</b>	<b>6</b>	<b>16 659</b>	<b>2 331</b>	<b>191</b>	<b>7</b>	<b>3 013</b>	<b>91</b>
<b>Chefs d'entreprise, directeurs et cadres administratifs supérieurs</b>												
Chefs d'entreprise secteur privé (sauf agriculture, commerce, hôtels, restaurants, cafés) e.a. ....	8	—	19	—	4	—	137	6	188	4	218	4
Directeurs et cadres administratifs supérieurs du secteur privé .....	7	—	37	3	14	—	243	10	75	3	484	13
Directeurs et cadres administratifs supérieurs de l'administration publique .....	13	1	31	1	8	—	354	14	38	1	202	1
<b>Total :</b>	<b>28</b>	<b>1</b>	<b>87</b>	<b>4</b>	<b>26</b>	<b>—</b>	<b>734</b>	<b>30</b>	<b>301</b>	<b>8</b>	<b>904</b>	<b>18</b>
<b>Employés de bureau .....</b>	<b>116</b>	<b>5</b>	<b>157</b>	<b>24</b>	<b>15</b>	<b>—</b>	<b>1 299</b>	<b>281</b>	<b>57</b>	<b>9</b>	<b>837</b>	<b>39</b>
<b>Commerçants, personnel commercial, vendeurs e.a.</b>												
Commerçants .....	98	5	60	5	11	1	449	88	326	21	419	19
Agents d'assurances, agents immobiliers, courtiers en valeurs, vendeurs aux enchères e.a., vente de services .....	290	10	580	37	32	—	1 583	206	194	11	2 364	54
Voyageurs et représentants de commerce .....	23	—	19	4	2	—	92	26	35	—	90	3
Vendeurs et travailleurs assimilés .....	10	—	3	2	—	—	28	20	4	1	20	3
<b>Total :</b>	<b>421</b>	<b>15</b>	<b>662</b>	<b>48</b>	<b>45</b>	<b>1</b>	<b>2 152</b>	<b>340</b>	<b>559</b>	<b>33</b>	<b>2 893</b>	<b>79</b>
<b>Agriculteurs, pêcheurs, bûcherons et assimilés</b>												
Agriculteurs, horticulteurs, éleveurs .....	62	2	10	2	40	1	268	44	69	2	128	2
Autres professions accessoires .....	4	—	—	—	1	—	12	—	5	—	3	—
<b>Total :</b>	<b>66</b>	<b>2</b>	<b>10</b>	<b>2</b>	<b>41</b>	<b>1</b>	<b>280</b>	<b>44</b>	<b>74</b>	<b>2</b>	<b>131</b>	<b>2</b>
<b>Professions des transports et des communications</b>												
Conducteurs et chauffeurs de locomotive, conducteurs de tramway, chauffeurs e.a. ....	9	—	3	—	—	—	35	3	20	—	24	2
Autres professions accessoires .....	4	—	3	—	—	—	14	3	3	—	10	—
<b>Total :</b>	<b>13</b>	<b>—</b>	<b>6</b>	<b>—</b>	<b>—</b>	<b>—</b>	<b>49</b>	<b>6</b>	<b>23</b>	<b>—</b>	<b>34</b>	<b>2</b>
<b>Artisans, travailleurs industries manufacturières, construction et manœuvres n.c.a.</b>												
Ajusteurs, outilleurs, plombiers, soudeurs, tôliers e.a. ....	35	—	2	—	—	—	67	1	19	—	30	—
Electriciens e.a. ....	39	1	5	—	1	—	67	1	5	—	24	—
Charpentiers, menuisiers, ébénistes e.a. travailleurs du bois .....	7	—	1	1	1	—	25	1	3	—	2	—
Maçons, carreleurs, plafonneurs e.a. de la construction n.c.a. ....	2	—	1	1	—	—	8	1	9	—	10	—
Travailleurs de l'industrie alimentaire, boissons .....	3	—	—	—	3	—	14	4	9	—	8	—
Dockers et manutentionnaires, manœuvres n.c.a. ...	4	—	1	—	—	—	23	—	3	—	7	—
Autres professions accessoires .....	20	1	6	—	1	—	104	21	22	1	54	2
<b>Total :</b>	<b>110</b>	<b>2</b>	<b>16</b>	<b>2</b>	<b>6</b>	<b>—</b>	<b>308</b>	<b>29</b>	<b>70</b>	<b>1</b>	<b>135</b>	<b>2</b>
<b>Travailleurs spécialisés des services, des sports et activités récréatives</b>												
Pompiers, policiers, gardiens e.a. ....	10	—	1	—	2	—	38	4	—	—	20	—
Services domestiques, hôtel, restaurant .....	23	3	10	1	1	—	139	50	1	1	32	3
Travailleurs services personnels .....	15	1	3	—	2	—	73	21	9	2	34	1
Athlètes, sportifs e.a. ....	15	1	8	—	1	—	124	14	2	—	31	—
Autres professions accessoires .....	3	—	1	—	—	1	15	3	1	—	11	1
<b>Total :</b>	<b>66</b>	<b>5</b>	<b>23</b>	<b>1</b>	<b>6</b>	<b>1</b>	<b>389</b>	<b>92</b>	<b>13</b>	<b>3</b>	<b>128</b>	<b>5</b>
<b>Autres professions accessoires .....</b>	<b>15</b>	<b>2</b>	<b>12</b>	<b>2</b>	<b>2</b>	<b>—</b>	<b>123</b>	<b>17</b>	<b>7</b>	<b>—</b>	<b>69</b>	<b>4</b>
<b>Total général :</b>	<b>1 450</b>	<b>56</b>	<b>2 073</b>	<b>253</b>	<b>275</b>	<b>9</b>	<b>21 993</b>	<b>3 170</b>	<b>1 295</b>	<b>63</b>	<b>8 144</b>	<b>242</b>



GROUPE DE PROFESSIONS ACCESSOIRES LES PLUS IMPORTANTES ↓	GROUPE DE PROFESSIONS PRINCIPALES LES PLUS IMPORTANTES →		Directeurs et cadres administratifs supérieurs de l'administration publique		Total chefs d'entreprise, directeurs et cadres administratifs supérieurs		Employés de bureau		Commerçants		Agents d'assurances, agents immobiliers, courtiers en valeurs, vendeurs aux enchères e.a., vente de services		Voyageurs et représentants de commerce	
	H	F	H	F	H	F	H	F	H	F	H	F	H	F
<b>Professions scientifiques, techniques, libérales e.a.</b>														
Architectes, ingénieurs, ingénieurs techniciens et géomètres .....	90	—	225	1	62	—	15	—	8	—	3	—		
Médecins, chirurgiens, dentistes, pharmaciens, spécialistes paramédicaux, infirmiers e.a. ....	13	2	52	17	33	35	21	24	1	2	2	1		
Personnel de l'enseignement .....	805	35	2 628	86	817	191	123	20	43	3	51	1		
Artistes, écrivains, journalistes e.a. ....	70	2	358	9	576	59	147	13	40	2	106	5		
Dessinateurs, techniciens du niveau secondaire ....	11	1	98	2	42	6	28	2	6	—	8	—		
Autres personnes exerçant une prof. libérale scientif. techn. e.a. ....	167	3	846	24	521	70	44	9	41	1	27	—		
Autres professions accessoires .....	27	—	180	2	49	1	25	1	9	—	4	—		
<b>Total :</b>	<b>1 183</b>	<b>43</b>	<b>4 387</b>	<b>141</b>	<b>2 100</b>	<b>362</b>	<b>403</b>	<b>69</b>	<b>148</b>	<b>8</b>	<b>201</b>	<b>7</b>		
<b>Chefs d'entreprise, directeurs et cadres administratifs supérieurs</b>														
Chefs d'entreprise secteur privé (sauf agriculture, commerce, hôtels, restaurants, cafés) e.a. ....	10	—	416	8	46	6	85	13	32	—	27	—		
Directeurs et cadres administratifs supérieurs du secteur privé .....	55	—	614	16	78	10	72	9	34	1	20	—		
Directeurs et cadres administratifs supérieurs de l'administration publique .....	342	7	582	9	304	15	58	1	32	—	15	—		
<b>Total :</b>	<b>407</b>	<b>7</b>	<b>1 612</b>	<b>33</b>	<b>428</b>	<b>31</b>	<b>215</b>	<b>23</b>	<b>98</b>	<b>1</b>	<b>62</b>	<b>—</b>		
<b>Employés de bureau .....</b>	<b>659</b>	<b>12</b>	<b>1 553</b>	<b>60</b>	<b>2 207</b>	<b>461</b>	<b>258</b>	<b>85</b>	<b>153</b>	<b>26</b>	<b>110</b>	<b>4</b>		
<b>Commerçants, personnel commercial, vendeurs e.a.</b>														
Commerçants .....	18	2	763	42	578	157	2 069	633	140	11	360	9		
Agents d'assurances, agents immobiliers, courtiers en valeurs, vendeurs aux enchères e.a., vente de services .....	505	7	3 063	72	3 984	395	626	176	719	85	430	10		
Voyageurs et représentants de commerce .....	8	1	133	4	115	47	260	18	14	3	227	12		
Vendeurs et travailleurs assimilés .....	2	—	26	4	70	65	123	37	5	2	23	2		
<b>Total :</b>	<b>533</b>	<b>10</b>	<b>3 985</b>	<b>122</b>	<b>4 747</b>	<b>664</b>	<b>3 078</b>	<b>864</b>	<b>878</b>	<b>101</b>	<b>1 040</b>	<b>33</b>		
<b>Agriculteurs, pêcheurs, bûcherons et assimilés</b>														
Agriculteurs, horticulteurs, éleveurs .....	49	—	246	4	628	47	1 920	167	81	5	100	—		
Autres professions accessoires .....	2	—	10	—	14	2	34	2	—	—	3	—		
<b>Total :</b>	<b>51</b>	<b>—</b>	<b>256</b>	<b>4</b>	<b>642</b>	<b>49</b>	<b>1 954</b>	<b>169</b>	<b>81</b>	<b>5</b>	<b>103</b>	<b>—</b>		
<b>Professions des transports et des communications</b>														
Conducteurs et chauffeurs de locomotive, conducteurs de tramway, chauffeurs e.a. ....	1	—	45	2	88	3	428	28	9	—	11	—		
Autres professions accessoires .....	1	—	14	—	31	3	17	4	2	—	3	—		
<b>Total :</b>	<b>2</b>	<b>—</b>	<b>59</b>	<b>2</b>	<b>119</b>	<b>6</b>	<b>445</b>	<b>32</b>	<b>11</b>	<b>—</b>	<b>14</b>	<b>—</b>		
<b>Artisans, travailleurs industries manufacturières, construction et manœuvres n.c.a.</b>														
Ajusteurs, outilleurs, plombiers, soudeurs, tôliers e.a. ....	1	—	50	—	56	1	168	11	7	—	19	—		
Electriciens e.a. ....	2	—	31	—	41	1	75	—	3	—	8	—		
Charpentiers, menuisiers, ébénistes e.a. travailleurs du bois .....	3	—	8	—	11	1	81	1	2	—	4	1		
Maçons, carreleurs, plafonneurs e.a. de la construction n.c.a. ....	2	—	21	—	16	—	49	8	2	—	4	—		
Travailleurs de l'industrie alimentaire, boissons ...	—	—	17	—	22	—	113	8	3	—	8	—		
Dockers et manutentionnaires, manœuvres n.c.a. ...	3	—	13	—	69	8	74	6	5	—	3	—		
Autres professions accessoires .....	3	—	79	3	141	17	251	51	8	1	28	—		
<b>Total :</b>	<b>14</b>	<b>—</b>	<b>219</b>	<b>3</b>	<b>356</b>	<b>28</b>	<b>811</b>	<b>85</b>	<b>30</b>	<b>1</b>	<b>74</b>	<b>1</b>		
<b>Travailleurs spécialisés des services, des sports et activités récréatives</b>														
Pompiers, policiers, gardiens e.a. ....	8	—	28	—	69	—	32	1	3	—	8	—		
Services domestiques, hôtel, restaurant .....	12	—	45	4	290	77	81	54	14	5	17	2		
Travailleurs services personnels .....	4	—	47	3	97	13	130	61	9	2	28	2		
Athlètes, sportifs e.a. ....	5	—	38	—	99	7	28	2	6	—	25	—		
Autres professions accessoires .....	1	—	13	1	27	7	31	12	1	—	9	1		
<b>Total :</b>	<b>30</b>	<b>—</b>	<b>171</b>	<b>8</b>	<b>582</b>	<b>104</b>	<b>302</b>	<b>130</b>	<b>33</b>	<b>7</b>	<b>87</b>	<b>5</b>		
<b>Autres professions accessoires .....</b>	<b>10</b>	<b>2</b>	<b>86</b>	<b>6</b>	<b>68</b>	<b>21</b>	<b>38</b>	<b>8</b>	<b>13</b>	<b>1</b>	<b>15</b>	<b>2</b>		
<b>Total général :</b>	<b>2 889</b>	<b>74</b>	<b>12 328</b>	<b>379</b>	<b>11 249</b>	<b>1 726</b>	<b>7 504</b>	<b>1 465</b>	<b>1 445</b>	<b>150</b>	<b>1 706</b>	<b>52</b>		

GROUPES DE PROFESSIONS ACCESSOIRES LES PLUS IMPORTANTS ↓	GROUPES DE PROFESSIONS PRINCIPALES LES PLUS IMPORTANTS →		Total commerçants, personnel commercial, vendeurs e.a.		Agriculteurs, horticulteurs, éleveurs		Travailleurs dans l'agriculture, l'horticulture et l'élevage		Autres professions principales		Total agriculteurs, pêcheurs, bûcherons et assimilés	
	H	F	H	F	H	F	H	F	H	F	H	F
<b>Professions scientifiques, techniques, libérales e.a.</b>												
Architectes, ingénieurs, ingénieurs techniciens et géomètres	—	1	26	1	3	—	—	—	—	—	3	—
Médecins, chirurgiens, dentistes, pharmaciens, spécialistes paramédicaux, infirmiers e.a.	1	3	25	30	1	—	—	—	—	—	1	—
Personnel de l'enseignement	24	9	241	33	13	7	3	—	—	—	16	7
Artistes, écrivains, journalistes e.a.	29	5	322	25	33	1	4	—	3	—	40	1
Dessinateurs, techniciens du niveau secondaire	2	1	44	3	22	—	—	—	2	—	24	—
Autres personnes exerçant une prof. libérale scientif. techn. e.a.	14	—	126	10	2	1	—	—	—	—	2	1
Autres professions accessoires	—	—	38	1	37	—	1	—	—	—	38	—
<b>Total :</b>	<b>70</b>	<b>19</b>	<b>822</b>	<b>103</b>	<b>111</b>	<b>9</b>	<b>8</b>	<b>—</b>	<b>5</b>	<b>—</b>	<b>124</b>	<b>9</b>
<b>Chefs d'entreprise, directeurs et cadres administratifs supérieurs</b>												
Chefs d'entreprise secteur privé (sauf agriculture, commerce, hôtels, restaurants, cafés) e.a.	5	—	149	13	24	—	—	—	—	—	24	—
Directeurs et cadres administratifs supérieurs du secteur privé	5	2	131	12	23	2	1	—	1	—	25	2
Directeurs et cadres administratifs supérieurs de l'administration publique	9	—	114	1	129	1	1	—	—	—	130	1
<b>Total :</b>	<b>19</b>	<b>2</b>	<b>394</b>	<b>26</b>	<b>176</b>	<b>3</b>	<b>2</b>	<b>—</b>	<b>1</b>	<b>—</b>	<b>179</b>	<b>3</b>
<b>Employés de bureau</b>	<b>28</b>	<b>20</b>	<b>549</b>	<b>135</b>	<b>312</b>	<b>10</b>	<b>7</b>	<b>—</b>	<b>2</b>	<b>—</b>	<b>321</b>	<b>10</b>
<b>Commerçants, personnel commercial, vendeurs e.a.</b>												
Commerçants	178	41	2 747	694	2 102	116	37	—	28	1	2 167	117
Agents d'assurances, agents immobiliers, courtiers en valeurs, vendeurs aux enchères e.a., vente de services	95	37	1 870	308	305	18	12	1	8	—	325	19
Voyageurs et représentants de commerce	8	8	509	41	52	1	—	2	3	—	55	3
Vendeurs et travailleurs assimilés	29	32	180	73	84	3	3	—	1	—	88	3
<b>Total :</b>	<b>310</b>	<b>118</b>	<b>5 306</b>	<b>1 116</b>	<b>2 543</b>	<b>138</b>	<b>52</b>	<b>3</b>	<b>40</b>	<b>1</b>	<b>2 635</b>	<b>142</b>
<b>Agriculteurs, pêcheurs, bûcherons et assimilés</b>												
Agriculteurs, horticulteurs, éleveurs	107	14	2 208	186	1 093	81	389	4	248	—	1 730	85
Autres professions accessoires	1	1	38	3	283	5	25	2	5	—	313	7
<b>Total :</b>	<b>108</b>	<b>15</b>	<b>2 246</b>	<b>189</b>	<b>1 376</b>	<b>86</b>	<b>414</b>	<b>6</b>	<b>253</b>	<b>—</b>	<b>2 043</b>	<b>92</b>
<b>Professions des transports et des communications</b>												
Conducteurs et chauffeurs de locomotive, conducteurs de tramway, chauffeurs e.a.	20	—	468	28	292	2	3	—	1	—	296	2
Autres professions accessoires	4	—	26	4	15	1	—	—	2	—	17	1
<b>Total :</b>	<b>24</b>	<b>—</b>	<b>494</b>	<b>32</b>	<b>307</b>	<b>3</b>	<b>3</b>	<b>—</b>	<b>3</b>	<b>—</b>	<b>313</b>	<b>3</b>
<b>Artisans, travailleurs industries manufacturières, construction et manœuvres n.c.a.</b>												
Ajusteurs, outilleurs, plombiers, soudeurs, tôliers e.a.	11	—	205	11	103	—	2	—	1	—	106	—
Electriciens e.a.	5	—	91	—	23	—	2	—	—	—	25	—
Charpentiers, menuisiers, ébénistes e.a. travailleurs du bois	3	—	90	2	63	1	1	—	1	—	65	1
Maçons, carreleurs, plafonneurs e.a. de la construction n.c.a.	4	—	59	8	103	1	4	1	3	—	110	2
Travailleurs de l'industrie alimentaire, boissons	4	—	128	8	265	3	2	—	2	—	269	3
Dockers et manutentionnaires, manœuvres n.c.a.	6	4	88	10	181	4	15	—	4	—	200	4
Autres professions accessoires	18	4	305	56	61	6	—	—	1	—	62	6
<b>Total :</b>	<b>51</b>	<b>8</b>	<b>966</b>	<b>95</b>	<b>799</b>	<b>15</b>	<b>26</b>	<b>1</b>	<b>12</b>	<b>—</b>	<b>837</b>	<b>16</b>
<b>Travailleurs spécialisés des services, des sports et activités récréatives</b>												
Pompiers, policiers, gardiens e.a.	1	—	44	1	88	—	9	—	5	—	102	—
Services domestiques, hôtel, restaurant	15	27	127	88	46	20	7	2	1	—	54	22
Travailleurs services personnels	11	3	178	68	21	1	—	—	1	—	22	1
Athlètes, sportifs e.a.	6	1	65	3	9	—	2	—	1	—	12	—
Autres professions accessoires	1	4	42	17	3	—	2	—	1	—	6	—
<b>Total :</b>	<b>34</b>	<b>35</b>	<b>456</b>	<b>177</b>	<b>167</b>	<b>21</b>	<b>20</b>	<b>2</b>	<b>9</b>	<b>—</b>	<b>196</b>	<b>23</b>
<b>Autres professions accessoires</b>	<b>5</b>	<b>3</b>	<b>71</b>	<b>14</b>	<b>20</b>	<b>1</b>	<b>2</b>	<b>—</b>	<b>2</b>	<b>—</b>	<b>24</b>	<b>1</b>
<b>Total général :</b>	<b>649</b>	<b>220</b>	<b>11 304</b>	<b>1 887</b>	<b>5 811</b>	<b>286</b>	<b>534</b>	<b>12</b>	<b>327</b>	<b>1</b>	<b>6 672</b>	<b>299</b>

TABLEAU XIII

GROUPES DE PROFESSIONS ACCESSOIRES LES PLUS IMPORTANTS ↓	GROUPES DE PROFESSIONS PRINCIPALES LES PLUS IMPORTANTS →		Mineurs, carriers et assimilés		Conducteurs et chauffeurs de locomotive, conducteurs de tramway, chauffeurs e.a.		Autres professions principales		Total professions des transports et des communications		Agents de maîtrise et assimilés		Fileurs tisserands, tricoteurs, teinturiers e.a.	
	H	F	H	F	H	F	H	F	H	F	H	F	H	F
<b>Professions scientifiques, techniques, libérales e.a.</b>														
Architectes, ingénieurs, ingénieurs techniciens et géomètres .....	6	—	1	—	—	—	—	—	1	—	21	—	—	—
Médecins, chirurgiens, dentistes, pharmaciens, spécialistes paramédicaux, infirmiers e.a. ....	—	—	5	—	1	—	—	—	6	—	3	—	—	—
Personnel de l'enseignement .....	3	—	8	—	20	—	—	—	28	—	298	6	1	2
Artistes, écrivains, journalistes e.a. ....	10	—	49	—	43	4	—	—	92	4	52	—	26	—
Dessinateurs, techniciens du niveau secondaire ....	—	—	4	—	5	1	—	—	9	1	24	—	—	—
Autres personnes exerçant une prof. libérale scientif. techn. e.a. ....	1	—	2	—	7	—	—	—	9	—	28	—	1	—
Autres professions accessoires .....	—	—	2	—	2	—	—	—	4	—	7	—	—	—
<b>Total :</b>	<b>20</b>	<b>—</b>	<b>71</b>	<b>—</b>	<b>78</b>	<b>5</b>	<b>—</b>	<b>—</b>	<b>149</b>	<b>5</b>	<b>433</b>	<b>6</b>	<b>28</b>	<b>2</b>
<b>Chefs d'entreprise, directeurs et cadres administratifs supérieurs</b>														
Chefs d'entreprise secteur privé (sauf agriculture, commerce, hôtels, restaurants, cafés) e.a. ....	1	—	2	—	—	1	—	—	2	1	2	—	3	—
Directeurs et cadres administratifs supérieurs du secteur privé .....	—	—	5	—	5	—	—	—	10	—	5	—	3	—
Directeurs et cadres administratifs supérieurs de l'administration publique .....	4	—	8	—	22	—	—	—	30	—	29	—	2	—
<b>Total :</b>	<b>5</b>	<b>—</b>	<b>15</b>	<b>—</b>	<b>27</b>	<b>1</b>	<b>—</b>	<b>—</b>	<b>42</b>	<b>1</b>	<b>36</b>	<b>—</b>	<b>8</b>	<b>—</b>
<b>Employés de bureau .....</b>	<b>16</b>	<b>—</b>	<b>62</b>	<b>3</b>	<b>96</b>	<b>3</b>	<b>—</b>	<b>—</b>	<b>158</b>	<b>6</b>	<b>132</b>	<b>2</b>	<b>10</b>	<b>2</b>
<b>Commerçants, personnel commercial, vendeurs e.a.</b>														
Commerçants .....	70	—	811	11	45	8	—	—	856	19	224	4	91	19
Agents d'assurances, agents immobiliers, courtiers en valeurs, vendeurs aux enchères e.a., vente de services .....	35	—	161	2	157	4	—	—	318	6	420	5	50	11
Voyageurs et représentants de commerce .....	2	—	18	—	3	2	—	—	21	2	25	3	6	2
Vendeurs et travailleurs assimilés .....	12	—	28	2	13	2	—	—	41	4	22	2	18	4
<b>Total :</b>	<b>119</b>	<b>—</b>	<b>1 018</b>	<b>15</b>	<b>218</b>	<b>16</b>	<b>—</b>	<b>—</b>	<b>1 236</b>	<b>31</b>	<b>691</b>	<b>14</b>	<b>165</b>	<b>36</b>
<b>Agriculteurs, pêcheurs, bûcherons et assimilés</b>														
Agriculteurs, horticulteurs, éleveurs .....	310	—	1 085	3	332	—	—	—	1 417	3	299	1	217	7
Autres professions accessoires .....	14	—	37	4	6	—	—	—	43	4	7	—	8	—
<b>Total :</b>	<b>324</b>	<b>—</b>	<b>1 122</b>	<b>7</b>	<b>338</b>	<b>—</b>	<b>—</b>	<b>—</b>	<b>1 460</b>	<b>7</b>	<b>306</b>	<b>1</b>	<b>225</b>	<b>7</b>
<b>Professions des transports et des communications</b>														
Conducteurs et chauffeurs de locomotive, conducteurs de tramway, chauffeurs e.a. ....	11	—	166	4	17	—	—	—	183	4	29	—	8	—
Autres professions accessoires .....	5	—	4	1	29	—	—	—	33	1	7	1	4	—
<b>Total :</b>	<b>16</b>	<b>—</b>	<b>170</b>	<b>5</b>	<b>46</b>	<b>—</b>	<b>—</b>	<b>—</b>	<b>216</b>	<b>5</b>	<b>36</b>	<b>1</b>	<b>12</b>	<b>—</b>
<b>Artisans, travailleurs industries manufacturières, construction et manœuvres n.c.a.</b>														
Ajusteurs, outilleurs, plombiers, soudeurs, tôliers e.a. ....	34	—	91	—	18	—	—	—	109	—	139	—	13	—
Electriciens e.a. ....	17	—	14	—	9	—	—	—	23	—	73	—	2	—
Charpentiers, menuisiers, ébénistes e.a. travailleurs du bois .....	6	—	8	—	3	—	—	—	11	—	18	1	—	—
Maçons, carreleurs, plafonneurs e.a. de la construction n.c.a. ....	18	—	23	—	6	—	—	—	29	—	21	—	7	—
Travailleurs de l'industrie alimentaire, boissons ....	5	—	34	—	—	—	—	—	34	—	7	—	6	—
Dockers et manutentionnaires, manœuvres n.c.a. ....	3	—	46	—	24	1	—	—	70	1	15	1	8	—
Autres professions accessoires .....	16	—	30	—	27	—	—	—	57	—	56	—	29	5
<b>Total :</b>	<b>99</b>	<b>—</b>	<b>246</b>	<b>—</b>	<b>87</b>	<b>1</b>	<b>—</b>	<b>—</b>	<b>333</b>	<b>1</b>	<b>329</b>	<b>2</b>	<b>65</b>	<b>5</b>
<b>Travailleurs spécialisés des services, des sports et activités récréatives</b>														
Pompiers, policiers, gardiens e.a. ....	5	—	35	—	21	—	—	—	56	—	28	—	10	—
Services domestiques, hôtel, restaurant .....	7	—	70	3	17	2	—	—	87	5	36	5	12	11
Travailleurs services personnels .....	16	—	58	1	23	—	—	—	81	1	20	—	23	—
Athlètes, sportifs e.a. ....	1	—	14	1	2	—	—	—	16	1	12	—	2	—
Autres professions accessoires .....	1	—	10	—	3	1	—	—	13	1	3	—	5	—
<b>Total :</b>	<b>30</b>	<b>—</b>	<b>187</b>	<b>5</b>	<b>66</b>	<b>3</b>	<b>—</b>	<b>—</b>	<b>253</b>	<b>8</b>	<b>99</b>	<b>5</b>	<b>52</b>	<b>11</b>
<b>Autres professions accessoires .....</b>	<b>7</b>	<b>—</b>	<b>11</b>	<b>1</b>	<b>5</b>	<b>1</b>	<b>—</b>	<b>—</b>	<b>16</b>	<b>2</b>	<b>11</b>	<b>—</b>	<b>5</b>	<b>2</b>
<b>Total général :</b>	<b>636</b>	<b>—</b>	<b>2 902</b>	<b>36</b>	<b>961</b>	<b>30</b>	<b>—</b>	<b>—</b>	<b>3 863</b>	<b>66</b>	<b>2 073</b>	<b>31</b>	<b>570</b>	<b>65</b>

GROUPES DE PROFESSIONS ACCESSOIRES LES PLUS IMPORTANTS ↓	GROUPES DE PROFESSIONS PRINCIPALES LES PLUS IMPORTANTS →		Tailleurs, coupeurs, fourreurs e.a.		Conducteurs de four, de laminoir, tréfileurs, mouleurs e.a.		Ajusteurs, outilleurs, plombiers, soudeurs, tôliers e.a.		Electriciens e.a.		Charpentiers, menuisiers, ébénistes e.a. travailleurs du bois		Peintres e.a.	
	H	F	H	F	H	F	H	F	H	F	H	F	H	F
<b>Professions scientifiques, techniques, libérales e.a.</b>														
Architectes, ingénieurs, ingénieurs techniciens et géomètres .....	—	—	—	—	1	—	1	—	—	—	—	—	1	—
Médecins, chirurgiens, dentistes, pharmaciens, spécialistes paramédicaux, infirmiers e.a. ....	—	—	—	—	2	1	2	—	2	—	—	—	3	—
Personnel de l'enseignement .....	12	11	2	—	154	1	52	1	46	—	—	—	51	—
Artistes, écrivains, journalistes e.a. ....	13	2	11	—	166	1	69	1	42	—	—	—	35	—
Dessinateurs, techniciens du niveau secondaire .....	3	—	2	—	14	—	6	—	5	—	—	—	1	—
Autres personnes exerçant une prof. libérale scientif. techn. e.a. ....	—	1	—	—	10	—	5	—	1	—	—	—	1	—
Autres professions accessoires .....	—	—	1	—	6	—	—	—	2	—	—	—	1	—
<b>Total :</b>	<b>28</b>	<b>14</b>	<b>16</b>	<b>—</b>	<b>353</b>	<b>3</b>	<b>135</b>	<b>2</b>	<b>98</b>	<b>—</b>	<b>—</b>	<b>—</b>	<b>93</b>	<b>—</b>
<b>Chefs d'entreprise, directeurs et cadres administratifs supérieurs</b>														
Chefs d'entreprise secteur privé (sauf agriculture, commerce, hôtels, restaurants, cafés) e.a. ....	—	1	—	—	9	1	5	—	2	—	—	—	—	—
Directeurs et cadres administratifs supérieurs du secteur privé .....	1	—	1	—	6	—	3	—	1	—	—	—	1	—
Directeurs et cadres administratifs supérieurs de l'administration publique .....	3	—	1	—	21	—	13	—	6	—	—	—	1	—
<b>Total :</b>	<b>4</b>	<b>1</b>	<b>2</b>	<b>—</b>	<b>36</b>	<b>1</b>	<b>21</b>	<b>—</b>	<b>9</b>	<b>—</b>	<b>—</b>	<b>—</b>	<b>2</b>	<b>—</b>
<b>Employés de bureau .....</b>	<b>11</b>	<b>11</b>	<b>9</b>	<b>—</b>	<b>119</b>	<b>7</b>	<b>58</b>	<b>2</b>	<b>29</b>	<b>—</b>	<b>—</b>	<b>—</b>	<b>12</b>	<b>—</b>
<b>Commerçants, personnel commercial, vendeurs e.a.</b>														
Commerçants .....	216	59	70	—	1 448	10	401	7	589	3	—	—	474	3
Agents d'assurances, agents immobiliers, courtiers en valeurs, vendeurs aux enchères e.a., vente de services .....	40	39	64	—	489	5	118	6	85	1	—	—	24	—
Voyageurs et représentants de commerce .....	9	4	2	—	26	3	15	—	5	—	—	—	2	—
Vendeurs et travailleurs assimilés .....	8	10	15	—	77	2	19	3	13	—	—	—	3	—
<b>Total :</b>	<b>273</b>	<b>112</b>	<b>151</b>	<b>—</b>	<b>2 040</b>	<b>20</b>	<b>553</b>	<b>16</b>	<b>692</b>	<b>4</b>	<b>—</b>	<b>—</b>	<b>503</b>	<b>3</b>
<b>Agriculteurs, pêcheurs, bûcherons et assimilés</b>														
Agriculteurs, horticulteurs, éleveurs .....	22	23	236	1	1 033	7	155	5	524	6	—	—	47	—
Autres professions accessoires .....	—	—	13	—	31	—	6	—	13	—	—	—	—	—
<b>Total :</b>	<b>22</b>	<b>23</b>	<b>249</b>	<b>1</b>	<b>1 064</b>	<b>7</b>	<b>161</b>	<b>5</b>	<b>537</b>	<b>6</b>	<b>—</b>	<b>—</b>	<b>47</b>	<b>—</b>
<b>Professions des transports et des communications</b>														
Conducteurs et chauffeurs de locomotive, conducteurs de tramway, chauffeurs e.a. ....	1	3	20	—	111	1	24	—	22	—	—	—	5	—
Autres professions accessoires .....	1	2	4	—	19	—	1	—	4	—	—	—	—	—
<b>Total :</b>	<b>2</b>	<b>5</b>	<b>24</b>	<b>—</b>	<b>130</b>	<b>1</b>	<b>25</b>	<b>—</b>	<b>26</b>	<b>—</b>	<b>—</b>	<b>—</b>	<b>5</b>	<b>—</b>
<b>Artisans, travailleurs industries manufacturières, construction et manœuvres n.c.a.</b>														
Ajusteurs, outilleurs, plombiers, soudeurs, tôliers e.a. ....	4	1	28	—	1 086	6	73	—	12	—	—	—	14	1
Electriciens e.a. ....	2	—	4	—	81	3	331	1	2	—	—	—	1	—
Charpentiers, menuisiers, ébénistes e.a. travailleurs du bois .....	3	—	1	—	17	—	4	—	192	1	—	—	5	—
Maçons, carreleurs, plafonneurs e.a. de la construction n.c.a. ....	—	—	17	—	52	—	7	—	17	—	—	—	13	—
Travailleurs de l'industrie alimentaire, boissons .....	—	—	4	—	20	—	6	—	4	—	—	—	8	1
Dockers et manutentionnaires, manœuvres n.c.a. ....	—	1	12	1	64	1	11	—	14	—	—	—	7	—
Autres professions accessoires .....	50	20	31	—	131	1	19	—	20	—	—	—	49	—
<b>Total :</b>	<b>59</b>	<b>22</b>	<b>97</b>	<b>1</b>	<b>1 451</b>	<b>11</b>	<b>451</b>	<b>1</b>	<b>261</b>	<b>1</b>	<b>—</b>	<b>—</b>	<b>97</b>	<b>2</b>
<b>Travailleurs spécialisés des services, des sports et activités récréatives</b>														
Pompiers, policiers, gardiens e.a. ....	3	—	10	—	92	—	20	—	16	—	—	—	11	—
Services domestiques, hôtel, restaurant .....	22	27	14	—	160	8	40	6	25	1	—	—	16	1
Travailleurs services personnels .....	21	5	9	—	66	—	22	—	85	2	—	—	22	—
Athlètes, sportifs e.a. ....	1	—	3	—	43	—	15	—	4	—	—	—	6	—
Autres professions accessoires .....	—	—	2	—	23	1	2	—	6	1	—	—	2	—
<b>Total :</b>	<b>47</b>	<b>32</b>	<b>38</b>	<b>—</b>	<b>384</b>	<b>9</b>	<b>99</b>	<b>6</b>	<b>136</b>	<b>4</b>	<b>—</b>	<b>—</b>	<b>57</b>	<b>1</b>
<b>Autres professions accessoires .....</b>	<b>1</b>	<b>2</b>	<b>4</b>	<b>—</b>	<b>28</b>	<b>1</b>	<b>16</b>	<b>—</b>	<b>9</b>	<b>1</b>	<b>—</b>	<b>—</b>	<b>6</b>	<b>—</b>
<b>Total général :</b>	<b>447</b>	<b>222</b>	<b>590</b>	<b>2</b>	<b>5 605</b>	<b>60</b>	<b>1 519</b>	<b>32</b>	<b>1 797</b>	<b>16</b>	<b>—</b>	<b>—</b>	<b>822</b>	<b>6</b>

TABLEAU XIII

GROUPES DE PROFESSIONS ACCESSOIRES LES PLUS IMPORTANTS ↓	GROUPES DE PROFESSIONS PRINCIPALES LES PLUS IMPORTANTS →		Maçons, carreleurs, plafonneurs e.a. de la construction n.c.a.		Travailleurs de l'imprimerie, de l'édition et de la reliure		Travailleurs de l'industrie alimentaire, boissons		Artisans, ouvriers de métier et ouvriers à la production n.c.a.		Conducteurs de machines fixes, d'appareils d'excavation et levage e.a. n.c.a.		Dockers et manutentionnaires, manœuvres n.c.a.	
	H	F	H	F	H	F	H	F	H	F	H	F	H	F
<b>Professions scientifiques, techniques, libérales e.a.</b>														
Architectes, ingénieurs, ingénieurs techniciens et géomètres .....	1	—	1	—	—	—	—	—	—	—	1	—	—	—
Médecins, chirurgiens, dentistes, pharmaciens, spécialistes paramédicaux, infirmiers e.a. ....	1	—	3	—	2	1	—	—	—	—	—	—	3	1
Personnel de l'enseignement .....	27	—	51	1	63	1	2	—	—	—	—	—	12	—
Artistes, écrivains, journalistes e.a. ....	20	—	60	—	11	1	15	—	17	—	—	—	70	—
Dessinateurs, techniciens du niveau secondaire .....	2	—	3	—	2	—	—	—	—	—	—	—	5	—
Autres personnes exerçant une prof. libérale scientif. techn. e.a. ....	4	—	5	2	1	1	1	—	—	—	—	—	3	—
Autres professions accessoires .....	3	—	1	1	3	—	—	—	—	—	—	—	5	—
<b>Total :</b>	<b>58</b>	<b>—</b>	<b>124</b>	<b>4</b>	<b>82</b>	<b>4</b>	<b>18</b>	<b>—</b>	<b>18</b>	<b>—</b>	<b>18</b>	<b>—</b>	<b>98</b>	<b>1</b>
<b>Chefs d'entreprise, directeurs et cadres administratifs supérieurs</b>														
Chefs d'entreprise secteur privé (sauf agriculture, commerce, hôtels, restaurants, cafés) e.a. ....	4	—	5	—	3	2	2	—	2	—	2	—	2	1
Directeurs et cadres administratifs supérieurs du secteur privé .....	6	—	6	—	4	—	—	—	—	—	—	—	—	—
Directeurs et cadres administratifs supérieurs de l'administration publique .....	11	—	8	—	10	—	1	—	2	—	—	—	11	—
<b>Total :</b>	<b>21</b>	<b>—</b>	<b>19</b>	<b>—</b>	<b>17</b>	<b>2</b>	<b>3</b>	<b>—</b>	<b>4</b>	<b>—</b>	<b>4</b>	<b>—</b>	<b>13</b>	<b>1</b>
<b>Employés de bureau .....</b>	<b>31</b>	<b>1</b>	<b>34</b>	<b>—</b>	<b>31</b>	<b>5</b>	<b>6</b>	<b>2</b>	<b>14</b>	<b>—</b>	<b>14</b>	<b>—</b>	<b>77</b>	<b>5</b>
<b>Commerçants, personnel commercial, vendeurs e.a.</b>														
Commerçants .....	368	6	130	5	805	33	66	6	77	—	—	—	375	15
Agents d'assurances, agents immobiliers, courtiers en valeurs, vendeurs aux enchères e.a., vente de services .....	88	—	80	2	64	2	26	2	42	—	—	—	170	7
Voyageurs et représentants de commerce .....	2	—	7	—	19	—	7	1	3	—	—	—	18	2
Vendeurs et travailleurs assimilés .....	17	—	9	2	24	1	10	1	10	—	—	—	36	3
<b>Total :</b>	<b>475</b>	<b>6</b>	<b>226</b>	<b>9</b>	<b>912</b>	<b>36</b>	<b>109</b>	<b>10</b>	<b>132</b>	<b>—</b>	<b>132</b>	<b>—</b>	<b>599</b>	<b>27</b>
<b>Agriculteurs, pêcheurs, bûcherons et assimilés</b>														
Agriculteurs, horticulteurs, éleveurs .....	1 154	1	41	—	885	14	280	5	231	—	—	—	1 351	15
Autres professions accessoires .....	22	—	—	1	11	—	6	—	8	—	—	—	36	—
<b>Total :</b>	<b>1 176</b>	<b>1</b>	<b>41</b>	<b>1</b>	<b>896</b>	<b>14</b>	<b>286</b>	<b>5</b>	<b>239</b>	<b>—</b>	<b>239</b>	<b>—</b>	<b>1 387</b>	<b>15</b>
<b>Professions des transports et des communications</b>														
Conducteurs et chauffeurs de locomotive, conducteurs de tramway, chauffeurs e.a. ....	20	—	8	—	31	—	4	—	22	—	—	—	45	1
Autres professions accessoires .....	3	—	5	—	1	—	2	—	1	—	—	—	13	1
<b>Total :</b>	<b>23</b>	<b>—</b>	<b>13</b>	<b>—</b>	<b>32</b>	<b>—</b>	<b>6</b>	<b>—</b>	<b>23</b>	<b>—</b>	<b>23</b>	<b>—</b>	<b>58</b>	<b>2</b>
<b>Artisans, travailleurs industries manufacturières, construction et manœuvres n.c.a.</b>														
Ajusteurs, outilleurs, plombiers, soudeurs, tôliers e.a. ....	36	1	5	—	11	—	21	1	19	—	—	—	62	2
Electriciens e.a. ....	6	—	4	—	3	—	3	—	8	—	—	—	23	1
Charpentiers, menuisiers, ébénistes e.a. travailleurs du bois .....	5	—	—	—	4	—	3	—	2	—	—	—	18	1
Maçons, carreleurs, plafonneurs e.a. de la construction n.c.a. ....	170	—	2	—	3	—	3	—	7	—	—	—	26	—
Travailleurs de l'industrie alimentaire, boissons .....	10	—	—	—	114	11	5	—	5	—	—	—	24	2
Dockers et manutentionnaires, manœuvres n.c.a. ....	17	—	9	—	17	—	6	1	10	—	—	—	127	15
Autres professions accessoires .....	20	—	138	3	24	—	26	4	29	—	—	—	91	2
<b>Total :</b>	<b>264</b>	<b>1</b>	<b>158</b>	<b>3</b>	<b>176</b>	<b>11</b>	<b>67</b>	<b>6</b>	<b>80</b>	<b>—</b>	<b>80</b>	<b>—</b>	<b>371</b>	<b>23</b>
<b>Travailleurs spécialisés des services, des sports et activités récréatives</b>														
Pompiers, policiers, gardiens e.a. ....	29	—	7	—	6	—	4	—	4	—	—	—	59	—
Services domestiques, hôtel, restaurant .....	24	—	52	5	26	6	8	7	19	—	—	—	110	33
Travailleurs services personnels .....	17	—	26	—	12	2	13	2	14	—	—	—	78	2
Athlètes, sportifs e.a. ....	6	—	—	—	2	—	2	—	1	—	—	—	24	—
Autres professions accessoires .....	4	—	3	1	8	1	3	1	1	—	—	—	17	—
<b>Total :</b>	<b>80</b>	<b>—</b>	<b>88</b>	<b>6</b>	<b>54</b>	<b>9</b>	<b>30</b>	<b>10</b>	<b>39</b>	<b>—</b>	<b>39</b>	<b>—</b>	<b>288</b>	<b>35</b>
<b>Autres professions accessoires .....</b>	<b>12</b>	<b>—</b>	<b>4</b>	<b>—</b>	<b>7</b>	<b>1</b>	<b>3</b>	<b>—</b>	<b>7</b>	<b>—</b>	<b>7</b>	<b>—</b>	<b>23</b>	<b>1</b>
<b>Total général :</b>	<b>2 140</b>	<b>9</b>	<b>707</b>	<b>23</b>	<b>2 207</b>	<b>82</b>	<b>528</b>	<b>33</b>	<b>556</b>	<b>—</b>	<b>556</b>	<b>—</b>	<b>2 914</b>	<b>110</b>

GROUPE DE PROFESSIONS ACCESSOIRES LES PLUS IMPORTANTS ↓	GROUPE DE PROFESSIONS PRINCIPALES LES PLUS IMPORTANTS →		Total artisans, travailleurs industries manufacturières, construction et manœuvres n.c.a.		Pompiers, policiers, gardiens e.a.		Services domestiques, hôtel, restaurant		Travailleurs services personnels		Autres professions principales	
	H	F	H	F	H	F	H	F	H	F	H	F
<b>Professions scientifiques, techniques, libérales e.a.</b>												
Architectes, ingénieurs, ingénieurs techniciens et géomètres .....	—	—	27	—	1	—	—	—	—	—	1	—
Médecins, chirurgiens, dentistes, pharmaciens, spécialistes paramédicaux, infirmiers e.a. ....	9	—	30	3	2	—	1	9	—	4	—	—
Personnel de l'enseignement .....	46	3	817	26	53	—	61	13	147	50	4	1
Artistes, écrivains, journalistes e.a. ....	41	—	648	5	16	—	19	7	29	2	4	—
Dessinateurs, techniciens du niveau secondaire .....	2	—	69	—	3	—	1	—	3	—	—	—
Autres personnes exerçant une prof. libérale scientif. techn. e.a. ....	—	—	60	4	13	—	5	1	—	—	—	1
Autres professions accessoires .....	—	—	29	1	4	—	7	—	3	—	1	—
<b>Total :</b>	<b>98</b>	<b>3</b>	<b>1 680</b>	<b>39</b>	<b>92</b>	<b>—</b>	<b>94</b>	<b>30</b>	<b>182</b>	<b>56</b>	<b>10</b>	<b>2</b>
<b>Chefs d'entreprise, directeurs et cadres administratifs supérieurs</b>												
Chefs d'entreprise secteur privé (sauf agriculture, commerce, hôtels, restaurants, cafés) e.a. ....	1	—	40	5	—	—	1	1	1	1	2	—
Directeurs et cadres administratifs supérieurs du secteur privé .....	—	1	37	1	—	—	1	1	2	2	—	—
Directeurs et cadres administratifs supérieurs de l'administration publique .....	8	—	127	—	12	—	8	1	2	—	—	—
<b>Total :</b>	<b>9</b>	<b>1</b>	<b>204</b>	<b>6</b>	<b>12</b>	<b>—</b>	<b>10</b>	<b>3</b>	<b>5</b>	<b>3</b>	<b>2</b>	<b>—</b>
<b>Employés de bureau .....</b>	<b>28</b>	<b>4</b>	<b>601</b>	<b>41</b>	<b>82</b>	<b>—</b>	<b>62</b>	<b>31</b>	<b>26</b>	<b>13</b>	<b>9</b>	<b>—</b>
<b>Commerçants, personnel commercial, vendeurs e.a.</b>												
Commerçants .....	317	17	5 651	187	40	2	97	53	318	109	43	8
Agents d'assurances, agents immobiliers, courtiers en valeurs, vendeurs aux enchères e.a., vente de services .....	114	17	1 874	97	39	1	86	50	44	29	14	2
Voyageurs et représentants de commerce .....	16	1	162	16	3	—	8	8	11	3	5	—
Vendeurs et travailleurs assimilés .....	21	8	302	36	5	—	11	27	17	9	7	2
<b>Total :</b>	<b>468</b>	<b>43</b>	<b>7 989</b>	<b>336</b>	<b>87</b>	<b>3</b>	<b>202</b>	<b>138</b>	<b>390</b>	<b>150</b>	<b>69</b>	<b>12</b>
<b>Agriculteurs, pêcheurs, bûcherons et assimilés</b>												
Agriculteurs, horticulteurs, éleveurs .....	417	11	6 892	96	310	1	102	48	25	13	5	—
Autres professions accessoires .....	17	—	178	1	5	—	5	1	1	—	1	—
<b>Total :</b>	<b>434</b>	<b>11</b>	<b>7 070</b>	<b>97</b>	<b>315</b>	<b>1</b>	<b>107</b>	<b>49</b>	<b>26</b>	<b>13</b>	<b>6</b>	<b>—</b>
<b>Professions des transports et des communications</b>												
Conducteurs et chauffeurs de locomotive, conducteurs de tramway, chauffeurs e.a. ....	26	—	376	5	16	—	14	3	21	1	38	—
Autres professions accessoires .....	7	—	72	4	19	—	3	6	2	—	1	—
<b>Total :</b>	<b>33</b>	<b>—</b>	<b>448</b>	<b>9</b>	<b>35</b>	<b>—</b>	<b>17</b>	<b>9</b>	<b>23</b>	<b>1</b>	<b>39</b>	<b>—</b>
<b>Artisans, travailleurs industries manufacturières, construction et manœuvres n.c.a.</b>												
Ajusteurs, outilleurs, plombiers, soudeurs, tôliers e.a. ....	34	—	1 557	12	19	—	11	2	12	—	5	—
Electriciens e.a. ....	9	—	552	5	3	—	3	1	5	—	3	1
Charpentiers, menuisiers, ébénistes e.a. travailleurs du bois .....	8	—	280	3	2	—	5	1	12	—	3	—
Maçons, carreleurs, plafonneurs e.a. de la construction n.c.a. ....	23	—	368	—	18	—	5	—	2	—	7	—
Travailleurs de l'industrie alimentaire, boissons .....	9	—	222	14	9	—	2	4	3	—	7	—
Dockers et manutentionnaires, manœuvres n.c.a. ....	19	1	336	21	18	—	13	6	11	1	20	—
Autres professions accessoires .....	160	5	873	40	20	—	53	12	22	11	13	3
<b>Total :</b>	<b>262</b>	<b>6</b>	<b>4 188</b>	<b>95</b>	<b>89</b>	<b>—</b>	<b>92</b>	<b>26</b>	<b>67</b>	<b>12</b>	<b>58</b>	<b>4</b>
<b>Travailleurs spécialisés des services, des sports et activités récréatives</b>												
Pompiers, policiers, gardiens e.a. ....	16	—	315	—	54	1	11	2	8	—	—	—
Services domestiques, hôtel, restaurant .....	40	17	604	127	17	—	104	331	22	17	—	4
Travailleurs services personnels .....	42	2	470	15	10	—	19	13	73	31	1	1
Athlètes, sportifs e.a. ....	5	—	126	—	6	—	—	4	—	—	7	2
Autres professions accessoires .....	6	—	85	5	—	—	2	1	2	2	—	3
<b>Total :</b>	<b>109</b>	<b>19</b>	<b>1 600</b>	<b>147</b>	<b>87</b>	<b>1</b>	<b>136</b>	<b>347</b>	<b>109</b>	<b>50</b>	<b>8</b>	<b>10</b>
<b>Autres professions accessoires .....</b>	<b>7</b>	<b>—</b>	<b>143</b>	<b>8</b>	<b>2</b>	<b>—</b>	<b>4</b>	<b>9</b>	<b>4</b>	<b>5</b>	<b>4</b>	<b>1</b>
<b>Total général :</b>	<b>1 448</b>	<b>87</b>	<b>23 923</b>	<b>778</b>	<b>801</b>	<b>5</b>	<b>724</b>	<b>642</b>	<b>832</b>	<b>303</b>	<b>205</b>	<b>29</b>

TABLEAU XIII

GROUPES DE PROFESSIONS ACCESSOIRES LES PLUS IMPORTANTS	GROUPES DE PROFESSIONS PRINCIPALES LES PLUS IMPORTANTS →		Total travailleurs spécialisés des services des sports et activités récréatives		Militaires de carrière		Total général	
	H	F	H	F	H	F	H	F
<b>Professions scientifiques, techniques, libérales e.a.</b>								
Architectes, ingénieurs, ingénieurs techniciens et géomètres .....	2	—	4	—	—	—	956	3
Médecins, chirurgiens, dentistes, pharmaciens, spécialistes paramédicaux, infirmiers e.a. ....	3	13	46	—	—	—	1 600	486
Personnel de l'enseignement .....	265	64	128	—	—	—	16 434	1 959
Artistes, écrivains, journalistes e.a. ....	68	9	49	—	—	—	3 339	283
Dessinateurs, techniciens du niveau secondaire .....	7	—	6	—	—	—	548	28
Autres personnes exerçant une prof. libérale scientif. techn. e.a. ....	18	2	8	—	—	—	2 791	291
Autres professions accessoires .....	15	—	7	—	—	—	919	28
<b>Total :</b>	<b>378</b>	<b>88</b>	<b>248</b>	<b>—</b>	<b>—</b>	<b>—</b>	<b>26 587</b>	<b>3 078</b>
<b>Chefs d'entreprise, directeurs et cadres administratifs supérieurs</b>								
Chefs d'entreprise secteur privé (sauf agriculture, commerce, hôtels, restaurants, cafés) e.a. ....	4	2	6	—	—	—	827	41
Directeurs et cadres administratifs supérieurs du secteur privé .....	3	3	3	—	—	—	1 146	54
Directeurs et cadres administratifs supérieurs de l'administration publique .....	22	1	3	—	—	—	1 673	41
<b>Total :</b>	<b>29</b>	<b>6</b>	<b>12</b>	<b>—</b>	<b>—</b>	<b>—</b>	<b>3 646</b>	<b>136</b>
<b>Employés de bureau .....</b>	<b>179</b>	<b>44</b>	<b>44</b>	<b>—</b>	<b>—</b>	<b>—</b>	<b>6 936</b>	<b>1 038</b>
<b>Commerçants, personnel commercial, vendeurs e.a.</b>								
Commerçants .....	498	172	20	—	—	—	13 814	1 476
Agents d'assurances, agents immobiliers, courtiers en valeurs, vendeurs aux enchères e.a., vente de services .....	183	82	38	—	—	—	13 284	1 185
Voyageurs et représentants de commerce .....	27	11	2	—	—	—	1 120	150
Vendeurs et travailleurs assimilés .....	40	38	1	—	—	—	789	243
<b>Total :</b>	<b>748</b>	<b>303</b>	<b>61</b>	<b>—</b>	<b>—</b>	<b>—</b>	<b>29 007</b>	<b>3 054</b>
<b>Agriculteurs, pêcheurs, bûcherons et assimilés</b>								
Agriculteurs, horticulteurs, éleveurs .....	442	62	70	—	—	—	14 225	527
Autres professions accessoires .....	12	1	4	—	—	—	639	18
<b>Total :</b>	<b>454</b>	<b>63</b>	<b>74</b>	<b>—</b>	<b>—</b>	<b>—</b>	<b>14 864</b>	<b>545</b>
<b>Professions des transports et des communications</b>								
Conducteurs et chauffeurs de locomotive, conducteurs de tramway, chauffeurs e.a. ....	89	4	8	—	—	—	1 602	51
Autres professions accessoires .....	25	6	2	—	—	—	239	22
<b>Total :</b>	<b>114</b>	<b>10</b>	<b>10</b>	<b>—</b>	<b>—</b>	<b>—</b>	<b>1 841</b>	<b>73</b>
<b>Artisans, travailleurs industries manufacturières, construction et manœuvres n.c.a.</b>								
Ajusteurs, outilleurs, plombiers, soudeurs, tôliers e.a. ....	47	2	10	—	—	—	2 243	27
Electriciens e.a. ....	14	2	10	—	—	—	873	9
Charpentiers, menuisiers, ébénistes e.a. travailleurs du bois .....	22	1	1	—	—	—	519	9
Maçons, carreleurs, plafonneurs e.a. de la construction n.c.a. ....	32	—	4	—	—	—	665	11
Travailleurs de l'industrie alimentaire, boissons .....	21	4	1	—	—	—	735	33
Dockers et manutentionnaires, manœuvres n.c.a. ....	62	7	11	—	—	—	875	51
Autres professions accessoires .....	108	26	7	—	—	—	1 756	169
<b>Total :</b>	<b>306</b>	<b>42</b>	<b>44</b>	<b>—</b>	<b>—</b>	<b>—</b>	<b>7 666</b>	<b>309</b>
<b>Travailleurs spécialisés des services, des sports et activités récréatives</b>								
Pompiers, policiers, gardiens e.a. ....	73	3	11	—	—	—	743	8
Services domestiques, hôtel, restaurant .....	143	352	27	—	—	—	1 526	725
Travailleurs services personnels .....	103	45	7	—	—	—	1 094	167
Athlètes, sportifs e.a. ....	17	2	15	—	—	—	514	27
Autres professions accessoires .....	4	6	—	—	—	—	206	40
<b>Total :</b>	<b>340</b>	<b>408</b>	<b>60</b>	<b>—</b>	<b>—</b>	<b>—</b>	<b>4 083</b>	<b>967</b>
<b>Autres professions accessoires .....</b>	<b>14</b>	<b>15</b>	<b>4</b>	<b>—</b>	<b>—</b>	<b>—</b>	<b>603</b>	<b>94</b>
<b>Total général :</b>	<b>2 562</b>	<b>979</b>	<b>557</b>	<b>—</b>	<b>—</b>	<b>—</b>	<b>95 233</b>	<b>9 294</b>

Tableau XIV

POPULATION ACTIVE OCCUPÉE SELON LA PROVINCE DE TRAVAIL  
(OU TRAVAILLANT A L'ÉTRANGER), PAR DIVISIONS, CLASSES  
ET GROUPES D'ACTIVITÉ ET SELON LE SEXE

Le Royaume



DIVISION, CLASSE ET GROUPE D'ACTIVITÉ	Province de travail									Lieu de travail en Belgique		Total tra- vaillant en Belgique	Total tra- vaillant à l'étranger
	Anvers	Bra- bant	Hai- naut	Liège	Lim- bourg	Luxem- bourg	Namur	Flandre orien- tale	Flandre occi- dentale	in- connu	va- riable		
<b>0 - AGRICULTURE, SYLVICULTURE ET PÊCHE.</b>													
<b>Agriculture.</b>													
Agriculture et élevage .....	10 798	14 754	12 575	10 746	7 981	7 376	6 349	19 247	21 070	82	140	111 118	230
Horti-, fruiti-, floriculture .....	3 203	4 184	464	490	1 040	84	193	4 728	1 711	28	114	16 239	111
Activités annexes à l'agricult., à l'élevage et à l'horti- culture .....	76	150	103	52	59	13	25	192	232	5	37	944	28
<b>Total:</b>	<b>14 077</b>	<b>19 088</b>	<b>13 142</b>	<b>11 288</b>	<b>9 080</b>	<b>7 473</b>	<b>6 567</b>	<b>24 167</b>	<b>23 013</b>	<b>115</b>	<b>291</b>	<b>128 301</b>	<b>369</b>
<b>Sylviculture et exploitation forestière .....</b>	<b>111</b>	<b>185</b>	<b>228</b>	<b>520</b>	<b>56</b>	<b>828</b>	<b>485</b>	<b>50</b>	<b>42</b>	<b>54</b>	<b>248</b>	<b>2 807</b>	<b>81</b>
<b>Pêche.</b>													
Pêche en eaux maritimes .....	8	10	—	1	—	—	—	6	1 360	4	37	1 426	21
Pêche en eaux douces - piscicult. ....	4	19	4	26	13	10	14	2	7	—	—	99	4
Mytiliculture et ostréiculture .....	—	1	—	—	—	—	—	1	14	—	—	16	—
<b>Total:</b>	<b>12</b>	<b>30</b>	<b>4</b>	<b>27</b>	<b>13</b>	<b>10</b>	<b>14</b>	<b>9</b>	<b>1 381</b>	<b>4</b>	<b>37</b>	<b>1 541</b>	<b>25</b>
<i>Total division d'activité 0:</i>	<i>14 200</i>	<i>19 303</i>	<i>13 374</i>	<i>11 835</i>	<i>9 149</i>	<i>8 311</i>	<i>7 066</i>	<i>24 226</i>	<i>24 436</i>	<i>173</i>	<i>376</i>	<i>132 649</i>	<i>475</i>
<b>1 - ÉNERGIE ET EAU.</b>													
<b>Extraction, agglomération de combustibles solides ..</b>	<b>73</b>	<b>168</b>	<b>11 942</b>	<b>5 731</b>	<b>21 096</b>	<b>25</b>	<b>296</b>	<b>88</b>	<b>31</b>	<b>173</b>	<b>23</b>	<b>39 646</b>	<b>199</b>
<b>Cokeries .....</b>	<b>81</b>	<b>226</b>	<b>404</b>	<b>28</b>	<b>1</b>	<b>—</b>	<b>—</b>	<b>6</b>	<b>143</b>	<b>—</b>	<b>1</b>	<b>890</b>	<b>16</b>
<b>Extraction de pétrole et gaz naturel .....</b>	<b>76</b>	<b>38</b>	<b>3</b>	<b>1</b>	<b>—</b>	<b>—</b>	<b>1</b>	<b>22</b>	<b>7</b>	<b>—</b>	<b>6</b>	<b>154</b>	<b>12</b>
<b>Raffinage de pétrole .....</b>	<b>3 495</b>	<b>961</b>	<b>113</b>	<b>98</b>	<b>22</b>	<b>2</b>	<b>10</b>	<b>1 145</b>	<b>65</b>	<b>4</b>	<b>204</b>	<b>6 119</b>	<b>50</b>
<b>Industrie des combustibles nucléaires .....</b>	<b>25</b>	<b>15</b>	<b>1</b>	<b>12</b>	<b>—</b>	<b>2</b>	<b>1</b>	<b>2</b>	<b>1</b>	<b>—</b>	<b>—</b>	<b>59</b>	<b>6</b>
<b>Production et distribution d'énergie électrique, gaz, vapeur, eau chaude.</b>													
Prod. et distr. d'énergie électr. ....	3 303	4 533	2 767	2 807	661	290	618	2 560	1 639	22	253	19 453	105
Usines à gaz; distrib. de gaz .....	1 060	2 378	306	329	53	4	102	213	114	7	102	4 668	13
Prod. et distrib. vapeur, eau chaude, air comprimé: centrales de product. de chaleur .....	14	27	11	48	3	—	1	17	11	—	6	138	1
Production et distribution de plusieurs sortes d'énergie .....	172	757	179	96	7	3	33	79	188	3	19	1 536	3
<b>Total:</b>	<b>4 549</b>	<b>7 695</b>	<b>3 263</b>	<b>3 280</b>	<b>724</b>	<b>297</b>	<b>754</b>	<b>2 869</b>	<b>1 952</b>	<b>32</b>	<b>380</b>	<b>25 795</b>	<b>122</b>
<b>Captage, épuration et distribution d'eau .....</b>	<b>726</b>	<b>2 236</b>	<b>610</b>	<b>702</b>	<b>209</b>	<b>59</b>	<b>407</b>	<b>538</b>	<b>358</b>	<b>24</b>	<b>156</b>	<b>6 025</b>	<b>14</b>
<i>Total division d'activité 1:</i>	<i>9 025</i>	<i>11 339</i>	<i>16 336</i>	<i>9 852</i>	<i>22 052</i>	<i>385</i>	<i>1 469</i>	<i>4 670</i>	<i>2 557</i>	<i>233</i>	<i>770</i>	<i>78 688</i>	<i>419</i>
<b>2 - EXTRACTION ET TRANSFORMATION DE MINÉRAUX NON ÉNERGÉTIQUES ET PRODUITS DÉRIVÉS; INDUSTRIE CHI- MIQUE.</b>													
<b>Extraction, préparation de minerais métalliques.</b>													
Extract., prépar. miner. de fer .....	25	21	15	40	—	9	3	4	—	1	1	119	50
Extraction et préparation de minerais de métaux non ferreux .....	33	57	10	25	4	3	3	5	4	2	3	149	174
<b>Total:</b>	<b>58</b>	<b>78</b>	<b>25</b>	<b>65</b>	<b>4</b>	<b>12</b>	<b>6</b>	<b>9</b>	<b>4</b>	<b>3</b>	<b>4</b>	<b>268</b>	<b>224</b>
<b>Production et première transformation métaux.</b>													
Sidérurgie .....	1 296	6 332	27 469	26 445	572	2 584	787	4 771	545	99	78	70 978	4 859
Fabrication de tubes d'acier .....	92	264	892	2 081	46	5	26	130	664	3	18	4 221	156
Tréfil., étir., laminage acier .....	1 543	1 128	729	890	71	233	19	2 311	5 589	4	49	12 566	300
Prod. prem. trans. mét. non ferr. ....	8 548	1 261	550	3 923	2 138	15	216	488	157	11	38	17 345	220
<b>Total:</b>	<b>11 479</b>	<b>8 985</b>	<b>29 640</b>	<b>33 339</b>	<b>2 827</b>	<b>2 837</b>	<b>1 048</b>	<b>7 700</b>	<b>6 955</b>	<b>117</b>	<b>183</b>	<b>105 110</b>	<b>5 535</b>

DIVISION, CLASSE ET GROUPE D'ACTIVITÉ	Province de travail									Lieu de travail en Belgique		Total tra- vaillant en Belgique	Total tra- vaillant à l'étranger
	Anvers	Bra- bant	Hai- naut	Liège	Lim- bourg	Luxem- bourg	Namur	Flandre orien- tale	Flandre occi- dentale	in- connu	va- riable		
<b>Extraction de minéraux autres que métalliques et énergétiques, tourbières.</b>													
Extr. d'ard., schiste ardoisier .....	7	5	12	15	—	148	12	1	—	—	—	200	10
Extraction de la pierre à bâtir .....	94	710	1 893	1 072	66	174	769	18	11	11	23	4 841	26
Extr. et drag. de sable, gravier .....	187	118	155	110	331	10	218	21	11	2	12	1 175	11
Extraction de pierres à chaux, à ciment, de craie et calcaires pour amendements .....	3	27	216	820	7	27	836	4	2	6	4	1 952	9
Extraction d'autres minéraux: tourbières .....	14	19	20	20	4	58	357	2	1	2	—	497	18
<b>Total:</b>	<b>305</b>	<b>879</b>	<b>2 296</b>	<b>2 037</b>	<b>408</b>	<b>417</b>	<b>2 192</b>	<b>46</b>	<b>25</b>	<b>21</b>	<b>39</b>	<b>8 665</b>	<b>74</b>
<b>Industrie des produits minéraux non métalliques.</b>													
Fabr. mat. constr. en terre cuite .....	3 410	466	1 200	102	690	123	204	927	1 676	14	78	8 890	345
Fabr. de ciment, chaux et plâtre .....	576	453	2 577	973	80	31	135	212	89	5	46	5 177	92
Fabr. matér. de constr. et trav. publics en béton, ciment, plâtre .....	2 773	3 686	1 436	478	968	178	548	2 002	1 644	22	122	13 857	99
Fabr. d'articles en asbeste .....	387	154	14	9	17	2	1	55	61	1	5	706	2
Travail de la pierre et de prod. minéraux non métal- liques .....	826	974	769	367	268	94	306	624	636	11	30	4 905	74
Production de meules et autres produits abrasifs appliqués .....	15	150	9	6	8	2	1	10	10	—	5	216	2
Industrie du verre .....	3 649	1 817	8 622	1 647	494	32	4 814	335	1 973	33	73	23 489	289
Fabrication de produits céramiques .....	538	281	2 415	294	226	14	420	148	374	12	60	4 782	789
<b>Total:</b>	<b>12 174</b>	<b>7 981</b>	<b>17 042</b>	<b>3 876</b>	<b>2 751</b>	<b>476</b>	<b>6 429</b>	<b>4 313</b>	<b>6 463</b>	<b>98</b>	<b>419</b>	<b>62 022</b>	<b>1 692</b>
<b>Industrie chimique.</b>													
Ind. pétrochimique et carbochim. ....	1 802	779	1 324	160	49	12	204	1 676	623	10	59	6 698	70
Autres ind. chimiques de base .....	4 514	3 406	1 356	346	773	14	1 349	1 740	307	18	73	13 896	255
Ind. de peint., d'encres d'impr. ....	703	1 809	216	112	92	8	40	290	341	4	240	3 855	127
Fabrication d'autres produits chimiques .....	1 332	1 609	715	1 113	823	27	233	1 666	119	18	112	7 767	170
Fabr. produits pharmaceutiques .....	886	2 658	331	132	76	7	45	161	56	17	625	4 994	47
Savonn., fabr. déterg. synthét., prod. d'hygiène corp. et de parf. ....	419	1 875	181	310	68	4	48	207	76	5	529	3 722	48
Fabr. d'autres prod. chimiques destinés à la consom- mation .....	8 360	606	44	52	176	3	33	293	48	4	149	9 768	65
<b>Total:</b>	<b>18 016</b>	<b>12 742</b>	<b>4 167</b>	<b>2 225</b>	<b>2 057</b>	<b>75</b>	<b>1 952</b>	<b>6 033</b>	<b>1 570</b>	<b>76</b>	<b>1 787</b>	<b>50 700</b>	<b>782</b>
<b>Production de fibres artificielles et synthétiques ....</b>	<b>60</b>	<b>1 049</b>	<b>207</b>	<b>107</b>	<b>342</b>	<b>1</b>	<b>8</b>	<b>1 303</b>	<b>106</b>	<b>1</b>	<b>17</b>	<b>3 201</b>	<b>148</b>
<i>Total division d'activité 2:</i>	<i>42 092</i>	<i>31 714</i>	<i>53 377</i>	<i>41 649</i>	<i>8 389</i>	<i>3 818</i>	<i>11 635</i>	<i>19 404</i>	<i>15 123</i>	<i>316</i>	<i>2 449</i>	<i>229 966</i>	<i>8 455</i>
<b>3 - INDUSTRIES TRANSFORMATRICES DES MÉTAUX, MÉCANIQUE DE PRÉCISION.</b>													
<b>Fabrication d'ouvrages en métaux sauf machines et matériel de transport.</b>													
Fonderies de métaux ferreux, fonderies de métaux non ferreux .....	1 545	2 878	2 306	3 053	543	19	597	729	569	35	53	12 327	445
Forge, estampage, matricage, emboutissage, découp., repoussage .....	294	556	440	389	87	67	72	286	251	5	9	2 456	96
Seconde transformation, traitement et revêtement des métaux .....	805	2 162	3 117	1 402	167	24	96	426	451	41	43	8 734	171
Construction métallique .....	5 021	5 020	4 143	2 633	1 703	139	1 356	3 903	2 839	60	336	27 153	738
Chaudronn., constr. réservoirs .....	1 533	3 748	1 536	1 630	129	16	169	892	2 753	19	168	12 593	287
Fabr. outils et articles finis en métaux, sauf mat. électrique .....	7 332	8 914	2 057	3 149	1 438	261	2 282	3 117	2 711	60	447	31 768	855
Ateliers mécaniques n.d.a. ....	275	957	912	989	146	132	322	332	365	20	47	4 497	96
<b>Total:</b>	<b>16 805</b>	<b>24 235</b>	<b>14 511</b>	<b>13 245</b>	<b>4 213</b>	<b>658</b>	<b>4 894</b>	<b>9 685</b>	<b>9 939</b>	<b>240</b>	<b>1 103</b>	<b>99 528</b>	<b>2 688</b>

DIVISION, CLASSE ET GROUPE D'ACTIVITÉ	Province de travail									Lieu de travail en Belgique		Total travail- lant en Belgique	Total travail- lant à l'étranger
	Anvers	Bra- bant	Hai- naut	Liège	Lim- bourg	Luxem- bourg	Namur	Flandre orien- tale	Flandre occi- dentale	in- connu	va- ria- ble		
<b>Construction de machine et matériel mécanique.</b>													
Constr. matériel agricole .....	1 496	440	182	355	77	39	386	317	3 128	4	76	6 500	129
Constr. de machines-outils pour travail des métaux	338	1 947	391	1 168	159	13	347	114	396	11	43	4 927	76
Constr. machines textiles, fabr. machines à coudre.	62	192	102	1 255	103	12	2	566	2 984	9	50	5 337	91
Constr. de machines et appareils pour les industr. alimentaires, chimiques et connexes	435	991	416	146	25	2	22	718	137	1	58	2 951	19
Constr. matériel pour mines, sidérurgie, fonderies, génie civil et bâtiment - matériel de levage et manutention .....	1 597	1 926	4 004	1 537	209	45	795	414	314	15	153	11 009	133
Fabrication d'organes de transmission .....	307	388	85	199	11	2	2	75	221	2	12	1 304	8
Construction d'autres matériels spécifiques .....	199	689	70	248	15	1	8	219	237	2	34	1 722	26
Autres mach. et matér. mécanique .....	2 403	2 712	1 397	9 967	208	56	120	809	1 336	16	220	19 244	263
<b>Total:</b>	<b>6 837</b>	<b>9 285</b>	<b>6 647</b>	<b>14 875</b>	<b>807</b>	<b>170</b>	<b>1 682</b>	<b>3 232</b>	<b>8 753</b>	<b>60</b>	<b>646</b>	<b>52 994</b>	<b>745</b>
<b>Construction de machines de bureau et pour traitement de l'information</b> .....	<b>301</b>	<b>363</b>	<b>123</b>	<b>73</b>	<b>17</b>	<b>2</b>	<b>—</b>	<b>56</b>	<b>94</b>	<b>—</b>	<b>53</b>	<b>1 082</b>	<b>15</b>
<b>Construction électrique et électronique.</b>													
Fabr. de fils et câbles électriq. ....	52	580	1 027	1 280	8	2	67	54	23	6	20	3 119	194
Fabrication de matériel électrique d'équipement .....	1 966	4 188	8 341	1 856	2 212	9	79	2 494	180	19	173	21 517	1 952
Fabrication de matériel électrique d'utilisation, piles et accumulateurs .....	223	1 438	275	638	79	18	25	112	100	27	65	3 000	64
Fabr. de mat. de télécommun., de compteurs, d'appareils de mesure et de matériel électromédical .....	9 153	4 360	483	753	483	9	29	705	1 593	15	243	17 826	338
Constr. d'app. électron., radio, télév., électro-acoustique, disques et bandes enregistrées .....	618	2 230	106	423	748	6	10	248	1 650	6	86	6 131	518
Fabr. d'appar. électrodomestiques .....	405	995	258	205	423	7	16	397	326	5	100	3 137	125
Fabr. de lampes et mat. d'éclair. ....	497	563	155	366	178	1	9	151	55	1	40	2 016	521
Montage, travaux d'installation technique .....	451	308	169	135	46	6	26	148	115	3	38	1 445	50
<b>Total:</b>	<b>13 365</b>	<b>14 662</b>	<b>10 814</b>	<b>5 656</b>	<b>4 177</b>	<b>58</b>	<b>261</b>	<b>4 309</b>	<b>4 042</b>	<b>82</b>	<b>765</b>	<b>58 191</b>	<b>3 762</b>
<b>Construction d'automobiles et pièces détachées.</b>													
Constr. assembl. d'automobiles, de tract. et leurs moteurs .....	14 117	7 432	1 348	228	9 688	5	35	1 191	1 005	32	136	35 217	2 106
Constr. carrosseries - bennes .....	540	311	345	127	432	11	19	498	1 193	2	13	3 491	39
Fabr. d'équip., d'access.; pièces détachées pour véhic. autom. ....	213	1 325	336	111	641	2	15	97	107	4	39	2 890	27
<b>Total:</b>	<b>14 870</b>	<b>9 068</b>	<b>2 029</b>	<b>466</b>	<b>10 761</b>	<b>18</b>	<b>69</b>	<b>1 786</b>	<b>2 305</b>	<b>38</b>	<b>188</b>	<b>41 598</b>	<b>2 172</b>
<b>Construction d'autre matériel de transport.</b>													
Constr. navale, répar. et entret. navires, démolition de navires .....	10 095	109	212	107	105	1	58	3 299	1 009	9	63	15 067	90
Constr. mat. ferroviaire roulant .....	121	332	290	89	6	7	66	32	143	3	5	1 094	396
Constr. de cycles, motocycles et de leurs pièces détachées .....	144	60	41	63	64	—	9	218	1 283	—	31	1 913	31
Constr. et réparation d'aéronefs .....	16	1 127	1 471	21	9	1	4	4	7	7	6	2 673	44
Constr. autres mat. transport .....	50	59	67	18	18	1	9	131	46	—	4	403	19
<b>Total:</b>	<b>10 426</b>	<b>1 687</b>	<b>2 081</b>	<b>298</b>	<b>202</b>	<b>10</b>	<b>146</b>	<b>3 684</b>	<b>2 488</b>	<b>19</b>	<b>109</b>	<b>21 150</b>	<b>580</b>
<b>Fabrication d'instruments de précision, optique.</b>													
Fabr. d'instr. de précision, d'appar. de mesure et contrôles .....	120	895	95	212	19	3	78	257	42	1	38	1 760	20
Fabr. de matériel médico-chirurg. et d'appareils orthopédiques .....	282	501	146	426	49	17	261	169	131	14	45	2 041	18
Fabr. d'instr. d'optique et de mat. photo- et cinématographique .....	125	190	26	34	20	3	10	163	38	8	9	626	7
Fabr. de montres et horloges .....	36	70	16	14	2	—	6	5	11	—	6	166	5
<b>Total:</b>	<b>563</b>	<b>1 656</b>	<b>283</b>	<b>686</b>	<b>90</b>	<b>23</b>	<b>355</b>	<b>594</b>	<b>222</b>	<b>23</b>	<b>98</b>	<b>4 593</b>	<b>50</b>
<i>Total division d'activité 3:</i>	<i>63 167</i>	<i>60 956</i>	<i>36 488</i>	<i>35 299</i>	<i>20 267</i>	<i>939</i>	<i>7 407</i>	<i>23 346</i>	<i>27 843</i>	<i>462</i>	<i>2 962</i>	<i>279 136</i>	<i>10 012</i>

DIVISION, CLASSE ET GROUPE D'ACTIVITÉ	Province de travail									Lieu de travail en Belgique		Total travaillant en Belgique	Total travaillant à l'étranger	
	Anvers	Bra- bant	Hai- naut	Liège	Lim- bourg	Luxem- bourg	Namur	Flandre orien- tale	Flandre occi- dentale	in- connu	va- riable			
<b>4 - AUTRES INDUSTRIES MANUFACTURIÈRES.</b>														
<b>Industrie des prod. alimentaires, boissons, tabac.</b>														
Industrie des corps gras végétaux et animaux .....	1 077	199	47	36	10	3	10	536	775	4	198	2 895	35	
Abatt. du bétail, de la volaille, préparation et mise en cons. de viande (à l'excl. de la boucher.-charc.)	2 036	1 553	414	645	495	150	125	2 162	1 564	8	134	9 286	417	
Industrie du lait .....	1 127	2 028	474	950	437	351	187	1 445	788	19	191	7 997	51	
Fabr. cons.de fruits et légumes .....	859	577	33	271	339	5	135	74	328	4	149	2 774	146	
Fabr. de conserves de poissons .....	68	37	4	1	12	1	—	107	546	—	7	783	4	
Travail des grains .....	983	1 177	276	444	191	38	91	582	412	5	158	4 357	54	
Fabrication de pâtes alimentaires .....	96	78	—	7	24	3	3	8	129	1	40	389	1	
Ind. des produits amylacés .....	41	79	13	2	5	—	—	623	14	—	12	789	94	
Boulangerie, pâtisserie, biscuiterie, biscuiterie .....	4 118	4 695	2 902	2 603	1 493	464	979	3 095	2 296	122	262	23 029	94	
Industrie du sucre .....	113	2 014	901	708	9	6	159	370	153	8	21	4 462	150	
Ind. cacao, chocolat, conf. de sucre .....	973	1 778	136	535	34	7	38	526	130	14	267	4 438	70	
Fabr. prod. pour alim. animaux .....	992	491	62	221	180	5	28	1 136	1 552	5	321	4 993	45	
Fabr. de produits aliment. divers .....	923	797	162	331	71	9	63	363	255	3	384	3 361	29	
Industrie des alcools éthyliques de fermentation .....	59	198	82	46	107	10	59	244	280	2	51	1 138	6	
Industrie du vin et des boissons à base de vin .....	39	173	22	16	23	3	14	24	30	1	29	374	1	
Cidrierie et fabr. vins de fruits .....	7	20	—	48	35	1	7	5	1	—	7	131	1	
Brasserie et malterie .....	2 472	6 781	1 870	1 413	868	102	374	2 985	1 596	41	375	18 877	257	
Ind. eaux minérales, limonades .....	335	709	64	588	218	6	87	353	145	4	60	2 569	28	
Industrie du tabac .....	959	1 025	57	220	140	12	11	184	174	3	184	2 969	147	
<b>Total:</b>	<b>17 277</b>	<b>24 409</b>	<b>7 519</b>	<b>9 085</b>	<b>4 691</b>	<b>1 176</b>	<b>2 370</b>	<b>14 822</b>	<b>11 168</b>	<b>244</b>	<b>2 850</b>	<b>95 611</b>	<b>1 630</b>	
<b>Industrie textile.</b>														
Industrie lainière .....	161	766	3 537	3 102	154	9	21	4 049	1 256	31	115	13 201	1 862	
Industrie cotonnière .....	111	389	796	54	40	7	2	7 884	6 506	12	106	15 907	927	
Industrie de la soierie .....	4	66	238	10	23	—	—	1 191	961	—	18	2 511	145	
Ind. du lin, chanvre et ramie .....	6	13	21	4	2	2	—	908	1 124	7	9	2 096	86	
Industrie du jute .....	28	17	11	15	3	1	1	1 889	1 665	1	13	3 644	69	
Bonneterie .....	124	561	861	41	155	53	8	2 548	255	6	173	4 785	146	
Achèvement des textiles .....	30	194	794	372	28	11	1	2 472	1 635	4	25	5 566	356	
Fabr. tapis, linoléum et couvre-parq. ainsi que de toiles cirées .....	152	93	736	42	107	3	10	2 102	5 274	11	44	8 574	379	
Autres industries textiles .....	99	430	561	464	34	2	49	2 338	1 466	11	68	5 522	438	
<b>Total:</b>	<b>715</b>	<b>2 529</b>	<b>7 555</b>	<b>4 104</b>	<b>546</b>	<b>88</b>	<b>92</b>	<b>25 381</b>	<b>20 142</b>	<b>83</b>	<b>571</b>	<b>61 806</b>	<b>4 408</b>	
<b>Industrie du cuir.</b>														
Tannerie - mégiss. et ind. connexes .....	182	483	195	486	15	3	27	834	96	4	11	2 336	69	
Fabr. art. cuir (sauf chaussures) .....	280	1 191	49	134	22	1	14	281	89	29	39	2 129	96	
<b>Total:</b>	<b>462</b>	<b>1 674</b>	<b>244</b>	<b>620</b>	<b>37</b>	<b>4</b>	<b>41</b>	<b>1 115</b>	<b>185</b>	<b>33</b>	<b>50</b>	<b>4 465</b>	<b>165</b>	
<b>Industrie des chaussures et de l'habillement.</b>														
Fabr. chauss. (sauf caoutch. bois) .....	531	942	83	61	202	1	8	1 309	1 087	15	127	4 366	193	
Fabric. à la main de chaussures .....	31	76	41	35	7	8	6	39	29	1	8	281	—	
Conf. en série d'art. d'habil. et de leurs accessoires	1 506	4 036	1 424	540	619	54	95	2 924	1 543	93	481	13 315	300	
Fabr. sur mesure de vêtements .....	363	649	183	144	196	14	18	579	436	8	7	2 597	6	
Conf. d'autres articles textiles .....	37	80	23	21	11	1	3	68	82	—	14	340	20	
Ind. des pelletteries et fourrure .....	80	301	23	27	—	1	4	147	67	10	4	664	11	
<b>Total:</b>	<b>2 548</b>	<b>6 084</b>	<b>1 777</b>	<b>828</b>	<b>1 035</b>	<b>79</b>	<b>134</b>	<b>5 066</b>	<b>3 244</b>	<b>127</b>	<b>641</b>	<b>21 563</b>	<b>530</b>	
<b>Industrie du bois et du meuble en bois.</b>														
Sciage, prépar. industr. du bois .....	848	740	573	806	410	888	593	851	721	12	65	6 507	104	
Fabr. de prod. demi-finis en bois .....	310	234	44	43	162	37	83	156	1 470	3	27	2 569	29	
Fabr. charpente, menus., parquets .....	2 595	3 989	2 151	1 641	1 298	463	732	3 026	3 415	85	126	19 521	171	
Fabrication d'emballages en bois .....	196	162	68	112	64	12	9	282	138	—	3	1 046	31	
Fabr. d'autres ouvrages en bois .....	327	625	147	145	152	45	209	636	815	8	29	3 138	43	
Fabr. d'art. en liège, broserie .....	122	209	27	30	19	8	15	107	343	5	24	909	19	
Industrie du meuble en bois .....	7 620	5 363	1 299	956	2 109	275	252	5 369	8 525	89	410	32 267	247	
<b>Total:</b>	<b>12 018</b>	<b>11 322</b>	<b>4 309</b>	<b>3 733</b>	<b>4 214</b>	<b>1 728</b>	<b>1 893</b>	<b>10 427</b>	<b>15 427</b>	<b>202</b>	<b>684</b>	<b>65 957</b>	<b>644</b>	

DIVISION, CLASSE ET GROUPE D'ACTIVITÉ	Province de travail									Lieu de travail en Belgique		Total tra- vaillant en Belgique	Total tra- vaillant à l'étranger
	Anvers	Bra- bant	Hai- naut	Liège	Lim- bourg	Luxem- bourg	Namur	Flandre orien- tale	Flandre occi- dentale	in- connu	va- riable		
<b>Industrie du papier et fabrication d'articles en papier, imprimerie et édition.</b>													
Fabrication de la pâte, du papier et du carton . . . . .	1 812	4 451	303	982	276	461	695	911	128	24	93	10 136	246
Transform. papier, carton, fabr. d'art. en papier et en carton . . . . .	2 059	2 832	733	316	381	36	81	1 263	226	21	205	8 153	327
Impr., reliure, et ind. annexes . . . . .	5 268	11 984	2 554	1 825	507	158	477	2 789	2 249	279	267	28 357	188
Edition . . . . .	1 133	2 665	431	395	102	27	116	387	178	30	310	5 774	50
<b>Total:</b>	<b>10 272</b>	<b>21 932</b>	<b>4 021</b>	<b>3 518</b>	<b>1 266</b>	<b>682</b>	<b>1 369</b>	<b>5 350</b>	<b>2 781</b>	<b>354</b>	<b>875</b>	<b>52 420</b>	<b>811</b>
<b>Industrie du caoutchouc - transf. plastiques.</b>													
Ind. du caoutchouc et dérivés . . . . .	545	1 855	562	1 464	711	16	28	1 110	576	25	120	7 012	711
Rechapage et réparation de pneus . . . . .	121	100	65	140	30	20	13	34	35	3	10	571	24
Transf. des matières plastiques . . . . .	2 028	1 722	582	619	624	15	183	2 275	875	15	186	9 124	232
<b>Total:</b>	<b>2 694</b>	<b>3 677</b>	<b>1 209</b>	<b>2 223</b>	<b>1 365</b>	<b>51</b>	<b>224</b>	<b>3 419</b>	<b>1 486</b>	<b>43</b>	<b>316</b>	<b>16 707</b>	<b>967</b>
<b>Autres industries manufacturières.</b>													
Bijouterie, orfèvrerie, argenterie et ouvraison de pierres . . . . .	10 988	616	24	12	122	2	10	94	929	20	36	12 853	29
Fabr. d'instruments de musique . . . . .	107	58	11	12	9	2	—	12	27	—	4	242	4
Labor. photograph., cinématograph. . . . .	101	188	10	20	1	3	5	19	39	6	6	398	—
Fabr. jeux, jouets, art. de sport . . . . .	91	119	48	18	6	11	37	140	118	1	26	615	2
Ind. manufacturières diverses . . . . .	432	475	174	74	55	3	45	150	95	10	80	1 593	24
<b>Total:</b>	<b>11 719</b>	<b>1 456</b>	<b>267</b>	<b>136</b>	<b>193</b>	<b>21</b>	<b>97</b>	<b>415</b>	<b>1 208</b>	<b>37</b>	<b>152</b>	<b>15 701</b>	<b>59</b>
<i>Total division d'activité 4:</i>	<i>57 705</i>	<i>73 083</i>	<i>26 901</i>	<i>24 247</i>	<i>13 347</i>	<i>3 829</i>	<i>6 220</i>	<i>65 995</i>	<i>55 641</i>	<i>1 123</i>	<i>6 139</i>	<i>334 230</i>	<i>9 214</i>
<b>5 - BATIMENT ET GÉNIE CIVIL.</b>													
<b>Bâtiment et génie civil.</b>													
Bâtiment et génie civil (sans spécialisation), démo- lition . . . . .	317	416	295	293	83	28	80	269	316	9	79	2 185	31
Constr. d'immeubl. (habit., autr.) . . . . .	22 195	32 502	12 402	11 392	8 489	2 649	4 527	17 985	16 257	754	3 026	132 178	1 588
Constr. routes, ponts, voies fer. . . . .	7 367	12 607	5 325	5 722	3 481	1 163	1 982	5 982	5 117	236	1 520	50 502	677
Installation . . . . .	7 726	13 688	5 010	5 289	2 435	694	1 603	5 434	5 338	439	1 182	48 838	419
Aménagement et parachèvement . . . . .	6 973	12 081	4 346	4 335	2 352	745	1 532	5 853	5 788	542	1 426	45 973	346
<b>Total division d'activité 5:</b>	<b>44 578</b>	<b>71 294</b>	<b>27 378</b>	<b>27 031</b>	<b>16 840</b>	<b>5 279</b>	<b>9 724</b>	<b>35 523</b>	<b>32 816</b>	<b>1 980</b>	<b>7 233</b>	<b>279 676</b>	<b>3 061</b>
<b>6 - COMMERCE, RESTAURATION ET HÉ- BERGEMENT, RÉPARATIONS.</b>													
<b>Commerce de gros, sauf récupération.</b>													
Comm. de gros mat. premièr. agr., d'anim. vivants, de mat. premières textiles et de leurs demi-prod. Comm. de gros de combust. minér. et prod. chi- miques industriels . . . . .	1 481	1 192	831	831	444	282	373	1 264	1 726	20	541	8 985	37
Comm. de gros bois et mat. constr. . . . .	2 697	5 171	1 097	1 130	395	110	272	1 051	767	15	758	13 463	154
Commerce de gros de machines, de matériel et de véhicules . . . . .	1 873	2 282	790	859	751	172	314	1 245	1 346	6	576	10 214	70
Commerce de gros de meubles, art. de ménage et quincaillerie . . . . .	2 120	9 051	893	1 017	202	45	199	678	533	19	1 386	16 143	130
Comm. de gros text., habillement, chaussure et des art. en cuir . . . . .	1 446	2 338	588	619	432	79	153	790	911	8	992	8 356	48
Commerce de gros de denrées alimentaires, boissons et tabacs . . . . .	429	1 528	216	268	78	14	40	577	327	8	738	4 223	63
Commerce de gros de produits pharmaceutiques, médicaux, de beauté, de produits d'entretien . . . . .	4 658	6 137	2 628	1 830	1 109	447	696	2 465	2 309	25	2 206	24 510	113
Commerce de gros de produits pharmaceutiques, médicaux, de beauté, de produits d'entretien . . . . .	594	2 167	210	295	132	11	88	303	221	8	1 173	5 202	19
Autres comm. de gros spécialisés; commerce de gros de produits divers . . . . .	2 399	4 642	526	661	157	41	128	606	540	25	1 344	11 069	113
<b>Total:</b>	<b>17 697</b>	<b>34 508</b>	<b>7 779</b>	<b>7 510</b>	<b>3 700</b>	<b>1 201</b>	<b>2 263</b>	<b>8 979</b>	<b>8 680</b>	<b>134</b>	<b>9 714</b>	<b>102 165</b>	<b>747</b>
<b>Récupération.</b>													
Commerce de gros de ferrailles et vieux métaux non ferreux . . . . .	312	439	492	468	132	133	155	385	263	8	110	2 897	20
Commerce de gros des autres produits de récupé- ration . . . . .	149	295	285	153	25	19	61	240	243	6	77	1 553	10
<b>Total:</b>	<b>461</b>	<b>734</b>	<b>777</b>	<b>621</b>	<b>157</b>	<b>152</b>	<b>216</b>	<b>625</b>	<b>506</b>	<b>14</b>	<b>187</b>	<b>4 450</b>	<b>30</b>

DIVISION, CLASSE ET GROUPE D'ACTIVITÉ	Province de travail									Lieu de travail en Belgique		Total tra- vaillant en Belgique	Total tra- vaillant à l'étranger
	Anvers	Bra- bant	Hai- naut	Liège	Lim- bourg	Luxem- bourg	Namur	Flandre orien- tale	Flandre occi- dentale	in- connu	va- riable		
<b>Intermédiaires du commerce</b> .....	<b>75</b>	<b>297</b>	<b>31</b>	<b>35</b>	<b>9</b>	<b>6</b>	<b>10</b>	<b>12</b>	<b>19</b>	<b>7</b>	<b>243</b>	<b>744</b>	<b>7</b>
<b>Commerce de détail.</b>													
Comm. de détail de produits alimentaires, boissons, tabacs .....	9 977	13 565	7 508	5 290	3 433	1 297	2 124	9 473	8 317	128	1 921	63 033	170
Pharmacie .....	776	1 266	683	789	209	87	258	498	492	28	45	5 131	8
Comm. de détail d'art. médicaux, prod. beauté, prod. d'entretien .....	351	703	207	275	69	32	60	177	137	2	254	2 267	11
Comm. de détail d'art. d'habil. ....	1 484	2 202	821	711	450	137	216	1 386	1 065	7	754	9 233	46
Comm. de détail chauss., maroq. ....	497	726	323	268	179	65	91	462	419	2	82	3 114	11
Comm. de détail tissus d'ameubl. ....	178	466	62	71	59	8	11	157	160	—	108	1 280	8
Comm. de détail d'appareils et mat. pour l'équipe- ment du foyer .....	2 793	5 103	2 054	1 793	1 096	363	591	2 163	1 969	28	678	18 631	76
Commerce de détail d'automobiles et motocycles ..	758	1 785	558	613	258	73	152	533	505	10	218	5 463	23
Commerce de détail de carburants et lubrifiants ..	517	810	436	340	142	54	133	320	245	18	30	3 045	19
Comm. de détail livres, journaux, papeterie, four- nitures de bureau .....	714	1 312	327	381	89	21	81	457	327	16	167	3 892	18
Autres commerces de détail .....	3 657	4 799	1 954	1 508	1 048	299	544	3 122	2 922	13	817	20 683	60
Comm. de détail produits divers, vente prédom. non- alimentaire .....	2 341	6 072	1 300	2 050	320	76	314	558	630	26	130	13 817	81
<b>Total:</b>	<b>24 043</b>	<b>38 809</b>	<b>16 233</b>	<b>14 089</b>	<b>7 352</b>	<b>2 512</b>	<b>4 575</b>	<b>19 306</b>	<b>17 188</b>	<b>278</b>	<b>5 204</b>	<b>149 589</b>	<b>531</b>
<b>Restauration et hébergement.</b>													
Restaurants (sans hébergement) .....	1 756	4 580	742	1 214	364	183	358	830	1 300	354	60	11 741	72
Débites de boissons .....	2 087	3 608	1 373	1 346	622	208	373	1 411	1 385	119	43	12 575	26
Débites de boissons avec spectacle .....	182	119	25	26	32	5	11	77	165	2	3	647	2
Cantines .....	2	17	3	5	1	1	2	2	1	—	—	34	3
Hôtellerie proprement dite .....	587	1 738	249	629	159	284	305	320	1 409	118	22	5 820	106
Wagons-lits, wagons-restaurants .....	1	129	—	1	—	—	—	1	136	1	1	270	1
Autres moyens d'hébergement .....	40	104	31	41	18	26	35	14	121	2	5	437	7
<b>Total:</b>	<b>4 655</b>	<b>10 295</b>	<b>2 423</b>	<b>3 262</b>	<b>1 196</b>	<b>707</b>	<b>1 084</b>	<b>2 655</b>	<b>4 517</b>	<b>596</b>	<b>134</b>	<b>31 524</b>	<b>217</b>
<b>Répar. de biens de consommation et de véhicules.</b>													
Atel. de répar. véhic. à moteur .....	7 176	12 054	5 691	5 652	2 441	1 140	1 959	5 375	5 112	341	241	47 182	310
Réparation de chaussures et d'autres articles en cuir	325	659	304	299	120	65	76	281	293	19	2	2 443	4
Réparation d'appareils et articles électro-ménagers	209	538	254	213	71	49	64	158	209	23	32	1 820	17
Réparation de montres et horloges, de bijouterie ..	188	296	133	99	59	21	35	160	174	8	2	1 175	4
Réparat. n.d.a. et sans spécialis. ....	213	416	133	146	45	15	28	104	101	2	30	1 233	10
<b>Total:</b>	<b>8 111</b>	<b>13 963</b>	<b>6 515</b>	<b>6 409</b>	<b>2 736</b>	<b>1 290</b>	<b>2 162</b>	<b>6 078</b>	<b>5 889</b>	<b>393</b>	<b>307</b>	<b>53 853</b>	<b>345</b>
<i>Total division d'activité 6:</i>	<i>55 042</i>	<i>98 606</i>	<i>33 758</i>	<i>31 926</i>	<i>15 150</i>	<i>5 868</i>	<i>10 310</i>	<i>37 655</i>	<i>36 799</i>	<i>1 422</i>	<i>15 789</i>	<i>342 325</i>	<i>1 877</i>
<b>7 - TRANSPORTS ET COMMUNICATION.</b>													
<b>Chemins de fer</b> .....	<b>7 273</b>	<b>16 010</b>	<b>9 490</b>	<b>5 316</b>	<b>2 178</b>	<b>2 222</b>	<b>4 363</b>	<b>6 183</b>	<b>3 576</b>	<b>446</b>	<b>447</b>	<b>57 504</b>	<b>196</b>
<b>Autres transports terrestres.</b>													
Vicinaux, tramways, autobus .....	2 071	5 944	1 619	1 870	604	117	416	1 087	713	109	75	14 625	31
Transports routiers de voyageurs, sauf serv. réguliers d'autobus .....	1 532	3 161	603	535	363	114	174	648	527	105	95	7 857	43
Transp. routiers de marchandises .....	5 992	8 248	3 072	4 288	1 590	695	1 038	3 288	3 414	234	586	32 445	336
Transports par pipe-line .....	1	—	1	1	—	3	—	2	—	—	—	8	—
Transports terrestres n.d.a. ....	64	90	36	29	13	2	10	55	78	—	8	385	2
<b>Total:</b>	<b>9 660</b>	<b>17 443</b>	<b>5 331</b>	<b>6 723</b>	<b>2 570</b>	<b>931</b>	<b>1 638</b>	<b>5 080</b>	<b>4 732</b>	<b>448</b>	<b>764</b>	<b>55 320</b>	<b>412</b>
<b>Navigation intérieure</b> .....	<b>1 380</b>	<b>97</b>	<b>315</b>	<b>180</b>	<b>91</b>	<b>2</b>	<b>48</b>	<b>348</b>	<b>185</b>	<b>14</b>	<b>3 977</b>	<b>6 637</b>	<b>117</b>
<b>Transports maritimes et par cabotage.</b>													
Transports maritimes .....	3 151	159	21	38	10	—	8	55	1 504	52	767	5 765	140
Transports par cabotage .....	22	4	1	3	3	—	—	—	18	—	6	57	—
<b>Total:</b>	<b>3 173</b>	<b>163</b>	<b>22</b>	<b>41</b>	<b>13</b>	<b>—</b>	<b>8</b>	<b>55</b>	<b>1 522</b>	<b>52</b>	<b>773</b>	<b>5 822</b>	<b>140</b>

DIVISION, CLASSE ET GROUPE D'ACTIVITÉ	Province de travail										Lieu de travail en Belgique		Total tra- vaillant en Belgique	Total tra- vaillant à l'étranger
	Anvers	Bra- bant	Hai- naut	Liège	Lim- bourg	Luxem- bourg	Namur	Flandre orien- tale	Flandre occi- dentale	in- connu	va- riable			
<b>Transports aériens</b> .....	<b>188</b>	<b>8 589</b>	<b>53</b>	<b>43</b>	<b>22</b>	<b>17</b>	<b>6</b>	<b>36</b>	<b>161</b>	<b>60</b>	<b>53</b>	<b>9 228</b>	<b>104</b>	
<b>Activités annexes aux transports.</b>														
Activités annexes aux autres transports terrestres ..	132	165	14	23	18	2	2	58	56	1	9	480	2	
Activités annexes à la navigation intérieure .....	1 841	197	41	105	76	1	20	408	103	4	86	2 882	16	
Activ. annexes aux trans. maritimes et aux transports par cabotage .....	7 400	223	16	55	31	—	8	729	863	16	221	9 562	106	
Activ. annexes transp. aériens .....	26	251	8	3	4	2	—	4	39	3	1	341	7	
<b>Total:</b>	<b>9 399</b>	<b>836</b>	<b>79</b>	<b>186</b>	<b>129</b>	<b>5</b>	<b>30</b>	<b>1 199</b>	<b>1 061</b>	<b>24</b>	<b>317</b>	<b>13 265</b>	<b>131</b>	
<b>Agences de voyage, intermédiaires des transports, dépôts et entrepôts.</b>														
Agences de voyage .....	211	747	95	104	32	9	15	40	139	14	24	1 430	27	
Intermédiaires des transports .....	4 972	957	260	435	107	26	15	281	300	11	87	7 451	130	
Dépôts et entrepôts .....	356	457	113	88	30	8	29	87	42	2	12	1 224	11	
<b>Total:</b>	<b>5 539</b>	<b>2 161</b>	<b>468</b>	<b>627</b>	<b>169</b>	<b>43</b>	<b>59</b>	<b>408</b>	<b>481</b>	<b>27</b>	<b>123</b>	<b>10 105</b>	<b>168</b>	
<b>Communications</b> .....	<b>6 967</b>	<b>17 835</b>	<b>5 818</b>	<b>5 119</b>	<b>2 181</b>	<b>1 422</b>	<b>2 393</b>	<b>4 555</b>	<b>4 600</b>	<b>349</b>	<b>301</b>	<b>51 540</b>	<b>85</b>	
<i>Total division d'activité 7:</i>	<i>43 579</i>	<i>63 134</i>	<i>21 576</i>	<i>18 235</i>	<i>7 353</i>	<i>4 642</i>	<i>8 545</i>	<i>17 864</i>	<i>16 318</i>	<i>1 420</i>	<i>6 755</i>	<i>209 421</i>	<i>1 353</i>	
<b>8 - INSTITUTIONS DE CRÉDIT, ASSURAN- CES, SERVICES FOURNIS AUX ENTRE- PRISES, LOCATION.</b>														
<b>Institutions de crédit.</b>														
Banques et autres institutions monétaires .....	3 784	17 191	2 302	2 023	1 102	282	582	2 346	2 520	189	170	32 491	269	
Autres institutions de crédit .....	1 033	5 380	347	290	178	66	142	405	356	37	182	8 416	24	
<b>Total:</b>	<b>4 817</b>	<b>22 571</b>	<b>2 649</b>	<b>2 313</b>	<b>1 280</b>	<b>348</b>	<b>724</b>	<b>2 751</b>	<b>2 876</b>	<b>226</b>	<b>352</b>	<b>40 907</b>	<b>293</b>	
<b>Assurances, sauf assurances sociales obligatoires</b> ...	<b>3 076</b>	<b>11 801</b>	<b>603</b>	<b>1 252</b>	<b>263</b>	<b>108</b>	<b>277</b>	<b>1 007</b>	<b>752</b>	<b>213</b>	<b>2 194</b>	<b>21 546</b>	<b>83</b>	
<b>Auxiliaires financiers et d'assurances: affaires immo- bilières, services fournis aux entreprises.</b>														
Auxiliaires financiers .....	144	861	81	119	8	5	14	44	32	22	11	1 341	7	
Auxiliaires d'assurances .....	352	768	210	288	67	63	77	183	205	25	168	2 406	8	
Affaires immobilières .....	290	537	75	138	19	17	34	59	117	5	42	1 333	16	
Agents immobiliers .....	181	402	50	93	22	22	31	62	209	8	28	1 108	12	
Conseils juridiques .....	1 026	2 134	680	728	280	160	305	720	595	43	20	6 691	27	
Comptabilité, conseils fiscaux, vérification des comptes .....	965	2 019	319	366	144	37	91	490	482	20	182	5 115	52	
Services techniques .....	1 674	5 907	865	1 391	425	114	273	1 084	954	80	335	13 102	218	
Publicité .....	507	2 635	153	193	57	12	38	171	176	84	145	4 171	30	
Autres services fournis aux entreprises n.c.a. ....	994	3 192	210	365	218	16	78	346	321	34	464	6 238	86	
<b>Total:</b>	<b>6 133</b>	<b>18 455</b>	<b>2 643</b>	<b>3 681</b>	<b>1 240</b>	<b>446</b>	<b>941</b>	<b>3 159</b>	<b>3 091</b>	<b>321</b>	<b>1 395</b>	<b>41 505</b>	<b>456</b>	
<b>Location de biens mobiliers.</b>														
Location de mach. et d'équip. agric. ....	4	2	1	—	1	—	—	—	2	1	—	11	—	
Loc. mach. et équip. bâtiments .....	29	25	3	12	2	—	14	4	4	—	—	93	3	
Loc. de mach. comptables, bureau et de caisses enregistreuses .....	6	41	1	2	1	—	2	2	—	1	1	57	1	
Location de véhicules automobiles sans chauffeur ..	11	94	2	23	—	2	1	10	10	1	2	156	1	
Location d'autres moyens de transport sans chauf- feur .....	4	12	2	4	—	—	3	2	24	1	—	52	—	
Location de biens de consommation .....	24	34	6	7	6	—	1	17	15	—	4	114	—	
Location d'autres biens mobiliers .....	27	66	23	34	2	1	—	10	13	—	6	182	—	
<b>Total:</b>	<b>105</b>	<b>274</b>	<b>38</b>	<b>82</b>	<b>12</b>	<b>3</b>	<b>21</b>	<b>45</b>	<b>68</b>	<b>4</b>	<b>13</b>	<b>665</b>	<b>5</b>	
<b>Location de biens immobiliers propres</b> .....	<b>17</b>	<b>95</b>	<b>16</b>	<b>29</b>	<b>2</b>	<b>1</b>	<b>7</b>	<b>6</b>	<b>8</b>	<b>—</b>	<b>7</b>	<b>188</b>	<b>—</b>	
<i>Total division d'activité 8:</i>	<i>14 148</i>	<i>53 196</i>	<i>5 949</i>	<i>7 357</i>	<i>2 797</i>	<i>906</i>	<i>1 970</i>	<i>6 968</i>	<i>6 795</i>	<i>764</i>	<i>3 961</i>	<i>104 811</i>	<i>837</i>	

DIVISION, CLASSE ET GROUPE D'ACTIVITÉ	Province de travail									Lieu de travail en Belgique		Total tra- vaillant en Belgique	Total tra- vaillant à l'étranger
	Anvers	Bra- bant	Hai- naut	Liège	Lim- bourg	Luxem- bourg	Namur	Flandre orien- tale	Flandre occi- dentale	in- connu	va- riable		
<b>9 - AUTRES SERVICES.</b>													
<b>Administration générale, défense nationale et sécurité sociale obligatoire.</b>													
Parlement et administration centrale, régionale et locale .....	17 595	36 975	9 041	9 636	4 251	2 372	3 611	8 806	7 690	569	1 709	102 255	659
Justice .....	884	1 802	689	758	192	140	204	544	355	64	29	5 661	17
Sûreté nationale et ordre public .....	3 726	8 646	3 019	2 792	992	581	903	2 966	2 007	232	91	25 955	172
Pompiers .....	360	567	176	415	38	23	20	294	163	14	2	2 072	3
Défense nationale .....	4 553	15 802	1 205	3 482	5 163	1 146	2 752	1 603	5 140	857	141	41 844	12 728
Sécurité sociale obligatoire .....	1 216	4 345	1 247	821	521	107	286	1 134	814	24	245	10 760	51
<b>Total:</b>	<b>28 334</b>	<b>68 137</b>	<b>15 377</b>	<b>17 904</b>	<b>11 157</b>	<b>4 369</b>	<b>7 776</b>	<b>15 347</b>	<b>16 169</b>	<b>1 760</b>	<b>2 217</b>	<b>188 547</b>	<b>13 630</b>
<b>Services d'hygiène publique, administration des cimetières.</b>													
Services de la voirie, serv. de désinfection et serv. similaires .....	221	545	399	412	50	59	90	315	266	10	40	2 407	8
Administration des cimetières .....	60	128	47	75	12	4	10	62	65	—	3	466	7
Service de nettoyage .....	536	1 629	226	351	58	7	21	253	175	57	141	3 454	33
<b>Total:</b>	<b>817</b>	<b>2 302</b>	<b>672</b>	<b>838</b>	<b>120</b>	<b>70</b>	<b>121</b>	<b>630</b>	<b>506</b>	<b>67</b>	<b>184</b>	<b>6 327</b>	<b>48</b>
<b>Enseignement .....</b>	<b>12 090</b>	<b>21 358</b>	<b>10 868</b>	<b>9 540</b>	<b>6 724</b>	<b>2 584</b>	<b>4 064</b>	<b>11 736</b>	<b>8 720</b>	<b>794</b>	<b>244</b>	<b>88 722</b>	<b>1 685</b>
<b>Recherche et développement .....</b>	<b>1 714</b>	<b>2 304</b>	<b>201</b>	<b>640</b>	<b>91</b>	<b>75</b>	<b>199</b>	<b>376</b>	<b>118</b>	<b>26</b>	<b>156</b>	<b>5 900</b>	<b>189</b>
<b>Santé et services vétérinaires.</b>													
Hôpitaux, cliniques et sanatoria .....	1 617	3 652	1 817	1 150	759	104	321	1 767	1 029	63	42	12 321	291
Autres institutions pour la santé .....	139	418	402	279	92	20	105	140	138	13	23	1 769	25
Cabinets de médecins .....	1 231	2 612	1 175	1 060	355	168	392	1 090	826	40	122	9 071	56
Cabinets et cliniques dentaires .....	225	524	189	229	77	34	67	186	179	5	8	1 723	8
Sages-femmes et infirmières indépendantes et simi- laires .....	133	144	74	44	33	7	25	84	93	3	19	659	8
Vétérinaires, cliniques vétérin. ....	83	145	114	120	37	70	61	114	141	9	57	951	5
<b>Total:</b>	<b>3 428</b>	<b>7 495</b>	<b>3 771</b>	<b>2 882</b>	<b>1 353</b>	<b>403</b>	<b>971</b>	<b>3 381</b>	<b>2 406</b>	<b>133</b>	<b>271</b>	<b>26 494</b>	<b>393</b>
<b>Autres services fournis à la collectivité.</b>													
Œuvres sociales .....	328	851	197	106	96	16	49	180	176	7	69	2 075	61
Hébergement social .....	179	349	158	139	56	22	57	147	165	4	5	1 281	13
Org. professionnelles et économiques .....	166	895	35	77	29	12	36	76	59	1	66	1 452	8
Syndicats patronaux .....	7 179	399	52	46	39	5	12	329	67	4	95	8 227	14
Syndicats d'ouvriers, d'employés .....	352	496	197	143	88	15	43	338	289	—	67	2 028	1
Organisations religieuses .....	1 216	1 789	935	800	666	322	570	1 119	1 006	156	105	8 684	394
Syndicats d'init., clubs tourist. ....	29	43	5	15	4	5	7	5	14	1	4	132	4
Serv. fournis à la collectivité n.c.a. ....	158	644	89	132	62	22	47	99	128	4	84	1 469	19
<b>Total:</b>	<b>9 607</b>	<b>5 466</b>	<b>1 668</b>	<b>1 458</b>	<b>1 040</b>	<b>419</b>	<b>821</b>	<b>2 293</b>	<b>1 904</b>	<b>177</b>	<b>495</b>	<b>25 348</b>	<b>514</b>
<b>Services récréatifs; autres serv. culturels.</b>													
Production de films .....	20	200	3	9	4	1	—	13	12	12	16	290	5
Distribution de films .....	19	121	—	7	3	—	—	12	3	1	6	172	2
Salles de cinéma .....	152	255	69	86	19	11	22	57	52	19	7	749	—
Radio et télévision .....	64	2 533	40	83	19	7	32	48	73	29	49	2 977	11
Spectacles (sauf cin. et sports) .....	275	644	70	233	8	6	55	107	332	86	87	1 903	51
Professions libérales, artistiques et littéraires .....	348	681	88	119	35	9	18	217	140	30	85	1 770	30
Bibliothèques, archives, musées, jardins botaniques et zoologiques .....	337	619	51	50	71	4	19	75	63	9	11	1 309	7
Install. et organ. sportifs, sportifs prof., sport indép. ....	209	709	75	147	46	16	29	155	195	28	61	1 670	32
Services récréatifs n.c.a. ....	346	936	325	509	114	70	257	233	294	66	983	4 133	56
<b>Total:</b>	<b>1 770</b>	<b>6 698</b>	<b>721</b>	<b>1 243</b>	<b>319</b>	<b>124</b>	<b>432</b>	<b>917</b>	<b>1 164</b>	<b>280</b>	<b>1 305</b>	<b>14 973</b>	<b>194</b>
<b>Services personnels.</b>													
Blanchisseries, serv. similaires .....	1 327	1 932	663	493	443	71	82	1 008	832	29	32	6 912	64
Salons de coiff., inst. de beauté .....	1 728	3 027	1 244	1 157	456	182	342	1 223	1 127	99	14	10 599	47
Studios de photographie .....	419	817	196	165	78	18	47	229	253	25	29	2 276	13
Services personnels n.c.a. ....	143	410	168	169	38	29	39	110	103	8	27	1 244	2
<b>Total:</b>	<b>3 617</b>	<b>6 186</b>	<b>2 271</b>	<b>1 984</b>	<b>1 015</b>	<b>300</b>	<b>510</b>	<b>2 570</b>	<b>2 315</b>	<b>161</b>	<b>102</b>	<b>21 031</b>	<b>126</b>



DIVISION, CLASSE ET GROUPE D'ACTIVITÉ	Province de travail									Lieu de travail en Belgique		Total travaillant en Belgique	Total travaillant à l'étranger
	Anvers	Brabant	Hainaut	Liège	Limbourg	Luxembourg	Namur	Flandre orientale	Flandre occidentale	inconnu	variable		
<b>Autres services n.d.a.</b>													
Services domestiques .....	316	1 522	281	308	56	133	258	205	181	167	33	3 460	22
Représentations diplomatiques, organismes internationaux .....	196	3 859	111	45	9	2	24	6	28	174	22	4 476	335
Forces armées alliées .....	1 056	874	838	8	10	7	153	9	23	34	4	3 016	118
<b>Total:</b>	<b>1 568</b>	<b>6 255</b>	<b>1 230</b>	<b>361</b>	<b>75</b>	<b>142</b>	<b>435</b>	<b>220</b>	<b>232</b>	<b>375</b>	<b>59</b>	<b>10 952</b>	<b>475</b>
<i>Total division d'activité 9:</i>	<i>62 945</i>	<i>126 201</i>	<i>36 779</i>	<i>36 850</i>	<i>21 894</i>	<i>8 486</i>	<i>15 329</i>	<i>37 470</i>	<i>33 534</i>	<i>3 773</i>	<i>5 033</i>	<i>388 294</i>	<i>17 254</i>
<b>10 – ACTIVITÉS MAL DÉSIGNÉES.</b>													
Ateliers protégés pour handicapés .....	507	568	294	156	178	47	163	285	236	15	4	2 453	6
Activités mal désignées .....	1 445	11 889	1 355	1 455	288	218	525	886	945	21 534	2 259	42 799	1 661
<b>Total:</b>	<b>1 952</b>	<b>12 457</b>	<b>1 649</b>	<b>1 611</b>	<b>466</b>	<b>265</b>	<b>688</b>	<b>1 171</b>	<b>1 181</b>	<b>21 549</b>	<b>2 263</b>	<b>45 252</b>	<b>1 667</b>
<b>Total général:</b>	<b>408 433</b>	<b>621 283</b>	<b>273 565</b>	<b>245 892</b>	<b>137 704</b>	<b>42 728</b>	<b>80 363</b>	<b>274 292</b>	<b>253 043</b>	<b>33 215</b>	<b>53 930</b>	<b>2 424 448</b>	<b>54 624</b>

DIVISION, CLASSE ET GROUPE D'ACTIVITÉ	Province de travail									Lieu de travail en Belgique		Total tra- vaillant en Belgique	Total tra- vaillant à l'étranger
	Anvers	Bra- bant	Hai- naut	Liège	Lim- bourg	Luxem- bourg	Namur	Flandre orien- tale	Flandre occi- dentale	in- connu	va- riable		
<b>0 - AGRICULTURE, SYLVICULTURE ET PÊCHE.</b>													
<b>Agriculture.</b>													
Agriculture et élevage .....	1 859	3 400	3 653	3 997	1 373	2 170	2 231	2 798	4 154	15	14	25 664	16
Horti-, fruiti-, floriculture .....	565	1 108	75	118	88	23	55	785	215	6	4	3 042	12
Activités annexes à l'agricult., à l'élevage et à l'horti- culture .....	11	28	14	7	15	5	6	27	29	—	1	143	2
<b>Total:</b>	<b>2 435</b>	<b>4 536</b>	<b>3 742</b>	<b>4 122</b>	<b>1 476</b>	<b>2 198</b>	<b>2 292</b>	<b>3 610</b>	<b>4 398</b>	<b>21</b>	<b>19</b>	<b>28 849</b>	<b>30</b>
<b>Sylviculture et exploitation forestière .....</b>	<b>1</b>	<b>8</b>	<b>6</b>	<b>12</b>	<b>—</b>	<b>24</b>	<b>16</b>	<b>1</b>	<b>—</b>	<b>—</b>	<b>3</b>	<b>71</b>	<b>1</b>
<b>Pêche.</b>													
Pêche en eaux maritimes .....	1	2	—	—	—	—	—	—	21	—	—	24	—
Pêche en eaux douces - piscicult. ....	1	3	1	4	1	1	1	—	—	—	—	12	—
Mytiliculture et ostréiculture .....	—	—	—	—	—	—	—	—	7	—	—	7	—
<b>Total:</b>	<b>2</b>	<b>5</b>	<b>1</b>	<b>4</b>	<b>1</b>	<b>1</b>	<b>1</b>	<b>—</b>	<b>28</b>	<b>—</b>	<b>—</b>	<b>43</b>	<b>—</b>
<i>Total division d'activité 0:</i>	<i>2 438</i>	<i>4 549</i>	<i>3 749</i>	<i>4 138</i>	<i>1 477</i>	<i>2 223</i>	<i>2 309</i>	<i>3 611</i>	<i>4 426</i>	<i>21</i>	<i>22</i>	<i>28 963</i>	<i>31</i>
<b>1 - ÉNERGIE ET EAU.</b>													
<b>Extraction, agglomération de combustibles solides ..</b>	<b>5</b>	<b>19</b>	<b>133</b>	<b>140</b>	<b>116</b>	<b>—</b>	<b>5</b>	<b>2</b>	<b>—</b>	<b>1</b>	<b>—</b>	<b>421</b>	<b>7</b>
<b>Cokeries .....</b>	<b>3</b>	<b>5</b>	<b>10</b>	<b>2</b>	<b>—</b>	<b>—</b>	<b>—</b>	<b>1</b>	<b>—</b>	<b>—</b>	<b>—</b>	<b>21</b>	<b>—</b>
<b>Extraction de pétrole et gaz naturel .....</b>	<b>8</b>	<b>6</b>	<b>—</b>	<b>1</b>	<b>—</b>	<b>—</b>	<b>—</b>	<b>2</b>	<b>1</b>	<b>—</b>	<b>—</b>	<b>18</b>	<b>—</b>
<b>Raffinage de pétrole .....</b>	<b>311</b>	<b>247</b>	<b>14</b>	<b>12</b>	<b>5</b>	<b>—</b>	<b>—</b>	<b>69</b>	<b>13</b>	<b>1</b>	<b>1</b>	<b>673</b>	<b>—</b>
<b>Industrie des combustibles nucléaires .....</b>	<b>1</b>	<b>1</b>	<b>—</b>	<b>2</b>	<b>—</b>	<b>—</b>	<b>—</b>	<b>1</b>	<b>—</b>	<b>—</b>	<b>—</b>	<b>5</b>	<b>2</b>
<b>Production et distribution d'énergie électrique, gaz, vapeur, eau chaude.</b>													
Prod. et distr. d'énergie électr. ....	214	512	141	165	39	39	55	105	103	1	1	1 375	3
Usines à gaz: distribut. de gaz .....	50	185	21	29	6	1	3	9	2	—	—	306	1
Prod. et distrib. vapeur, eau chaude, air comprimé; centrales de product. de chaleur .....	3	3	—	1	—	—	—	2	1	1	—	11	—
Production et distribution de plusieurs sortes d'énergie .....	6	56	16	16	1	—	2	8	9	—	—	114	—
<b>Total:</b>	<b>273</b>	<b>756</b>	<b>178</b>	<b>211</b>	<b>46</b>	<b>40</b>	<b>60</b>	<b>124</b>	<b>115</b>	<b>2</b>	<b>1</b>	<b>1 806</b>	<b>4</b>
<b>Captage, épuration et distribution d'eau .....</b>	<b>21</b>	<b>249</b>	<b>35</b>	<b>58</b>	<b>13</b>	<b>—</b>	<b>5</b>	<b>36</b>	<b>14</b>	<b>2</b>	<b>—</b>	<b>433</b>	<b>3</b>
<i>Total division d'activité 1:</i>	<i>622</i>	<i>1 283</i>	<i>370</i>	<i>426</i>	<i>180</i>	<i>40</i>	<i>70</i>	<i>235</i>	<i>143</i>	<i>6</i>	<i>2</i>	<i>3 377</i>	<i>16</i>
<b>2 - EXTRACTION ET TRANSFORMATION DE MINÉRAUX NON ÉNERGÉTIQUES ET PRODUITS DÉRIVÉS: INDUSTRIE CHI- MIQUE.</b>													
<b>Extraction, préparation de minerais métalliques.</b>													
Extract., prépar. miner. de fer .....	1	6	1	1	—	1	—	—	—	—	—	10	3
Extraction et préparation de minerais de métaux non ferreux .....	3	15	—	4	—	—	—	1	1	1	—	25	6
<b>Total:</b>	<b>4</b>	<b>21</b>	<b>1</b>	<b>5</b>	<b>—</b>	<b>1</b>	<b>—</b>	<b>1</b>	<b>1</b>	<b>1</b>	<b>—</b>	<b>35</b>	<b>9</b>
<b>Production et première transformation métaux.</b>													
Sidérurgie .....	99	243	603	1 012	37	24	23	241	44	2	4	2 332	67
Fabrication de tubes d'acier .....	6	45	30	118	1	1	1	8	22	—	—	232	6
Tréfil., étir., laminage acier .....	162	200	168	111	7	61	4	120	212	1	1	1 047	13
Prod. prem. trans. mét. non ferr. ....	335	224	66	389	90	3	3	37	20	—	8	1 175	19
<b>Total:</b>	<b>602</b>	<b>712</b>	<b>867</b>	<b>1 630</b>	<b>135</b>	<b>89</b>	<b>31</b>	<b>406</b>	<b>298</b>	<b>3</b>	<b>13</b>	<b>4 786</b>	<b>105</b>

DIVISION, CLASSE ET GROUPE D'ACTIVITÉ	Province de travail										Lieu de travail en Belgique		Total travaillant en Belgique	Total travaillant à l'étranger
	Anvers	Brabant	Hainaut	Liège	Limbourg	Luxembourg	Namur	Flandre orientale	Flandre occidentale	inconnu	variable			
<b>Extraction de minéraux autres que métalliques et énergétiques, tourbières.</b>														
Extr. d'ard., schiste ardoisier .....	1	1	—	—	—	3	—	—	—	—	—	—	5	—
Extraction de la pierre à bâtir .....	18	27	42	45	2	4	33	—	1	2	1	175	2	
Extr. et drag. de sable, gravier .....	12	10	18	10	11	1	13	1	1	—	—	77	—	
Extraction de pierres à chaux, à ciment, de craie et calcaires pour amendements .....	—	5	5	73	—	1	25	1	—	1	—	111	—	
Extraction d'autres minéraux; tourbières .....	—	4	4	4	—	—	14	—	—	—	—	26	1	
<b>Total:</b>	<b>31</b>	<b>47</b>	<b>69</b>	<b>132</b>	<b>13</b>	<b>9</b>	<b>85</b>	<b>2</b>	<b>2</b>	<b>3</b>	<b>1</b>	<b>394</b>	<b>3</b>	
<b>Industrie des produits minéraux non métalliques.</b>														
Fabr. mat. constr. en terre cuite .....	651	54	59	7	34	8	13	64	139	—	1	1 030	15	
Fabr. de ciment, chaux et plâtre .....	18	128	134	54	8	1	8	15	3	—	4	373	6	
Fabr. matér. de constr. et trav. publics en béton, ciment, plâtre .....	185	533	129	40	29	13	25	118	81	—	1	1 154	7	
Fabr. d'articles en asbeste .....	34	23	2	3	1	1	—	2	4	1	—	71	—	
Travail de la pierre et de prod. minéraux non métalliques .....	56	71	33	24	11	6	8	24	15	—	2	250	9	
Production de meules et autres produits abrasifs appliqués .....	4	38	1	1	—	1	—	1	1	—	—	47	3	
Industrie du verre .....	461	644	2 310	545	38	16	229	56	130	6	4	4 439	59	
Fabrication de produits céramiques .....	200	84	879	82	25	9	67	14	33	1	1	1 395	310	
<b>Total:</b>	<b>1 609</b>	<b>1 575</b>	<b>3 547</b>	<b>756</b>	<b>146</b>	<b>55</b>	<b>350</b>	<b>294</b>	<b>406</b>	<b>8</b>	<b>13</b>	<b>8 759</b>	<b>409</b>	
<b>Industrie chimique.</b>														
Ind. pétrochimique et carbochim. ....	144	317	36	21	14	—	11	161	25	2	—	731	10	
Autres ind. chimiques de base .....	405	826	117	60	30	—	73	121	28	3	3	1 666	26	
Ind. de peint.; d'encres d'impr. ....	142	607	67	61	31	2	7	62	68	—	1	1 048	21	
Fabrication d'autres produits chimiques .....	196	450	82	227	99	3	214	477	21	4	5	1 778	29	
Fabr. produits pharmaceutiques .....	657	3 023	528	248	12	7	36	144	31	3	57	4 746	12	
Savonn., fabr. déterg. synthét., prod. d'hygiène corp. et de parf. ....	272	1 642	94	227	59	2	18	118	41	5	58	2 536	22	
Fabr. d'autres prod. chimiques destinés à la consommation .....	1 044	345	9	23	167	1	24	75	14	3	7	1 712	16	
<b>Total:</b>	<b>2 860</b>	<b>7 210</b>	<b>933</b>	<b>867</b>	<b>412</b>	<b>15</b>	<b>383</b>	<b>1 158</b>	<b>228</b>	<b>20</b>	<b>131</b>	<b>14 217</b>	<b>136</b>	
<b>Production de fibres artificielles et synthétiques .....</b>	<b>4</b>	<b>332</b>	<b>133</b>	<b>27</b>	<b>71</b>	<b>—</b>	<b>2</b>	<b>296</b>	<b>37</b>	<b>—</b>	<b>1</b>	<b>903</b>	<b>33</b>	
<i>Total division d'activité 2:</i>	<i>5 110</i>	<i>9 897</i>	<i>5 550</i>	<i>3 417</i>	<i>777</i>	<i>169</i>	<i>851</i>	<i>2 157</i>	<i>972</i>	<i>35</i>	<i>159</i>	<i>29 094</i>	<i>695</i>	
<b>3 - INDUSTRIES TRANSFORMATRICES DES MÉTAUX, MÉCANIQUE DE PRÉCISION.</b>														
<b>Fabrication d'ouvrages en métaux sauf machines et matériel de transport.</b>														
Fonderies de métaux ferreux, fonderies de métaux non ferreux .....	121	242	107	369	29	1	15	43	51	1	2	981	18	
Forge, estampage, matricage, emboutissage, découp., repoussage .....	22	47	19	71	2	3	2	8	5	1	—	180	5	
Seconde transformation, traitement et revêtement des métaux .....	79	404	371	347	17	3	5	56	35	2	1	1 320	68	
Construction métallique .....	325	506	232	204	60	5	54	225	154	6	7	1 778	25	
Chaudronn., constr. réservoirs .....	116	317	95	128	7	—	10	49	83	—	1	806	11	
Fabr. outils et articles finis en métaux, sauf mat. électrique .....	1 600	1 851	366	755	223	44	179	531	478	8	21	6 056	232	
Ateliers mécaniques n.d.a. ....	11	85	55	85	3	5	19	8	9	1	2	283	7	
<b>Total:</b>	<b>2 274</b>	<b>3 452</b>	<b>1 245</b>	<b>1 959</b>	<b>341</b>	<b>61</b>	<b>284</b>	<b>920</b>	<b>815</b>	<b>19</b>	<b>34</b>	<b>11 404</b>	<b>366</b>	

DIVISION, CLASSE ET GROUPE D'ACTIVITÉ	Province de travail									Lieu de travail en Belgique		Total travaillant en Belgique	Total travaillant à l'étranger
	Anvers	Bra-bant	Hai-naut	Liège	Lim-bourg	Luxem-bourg	Namur	Flandre orientale	Flandre occidentale	in-connu	va-riable		
<b>Construction de machine et matériel mécanique.</b>													
Constr. matériel agricole .....	85	65	11	49	7	4	29	19	178	1	1	449	5
Constr. de machines-outils pour travail des métaux .....	68	260	34	105	24	1	43	10	30	2	—	577	6
Constr. machines textiles, fabr. machines à coudre .....	14	33	7	134	5	2	—	50	138	2	2	387	6
Constr. de machines et appareils pour les industr. alimentaires, chimiques et connexes .....	69	159	31	23	5	—	3	64	10	1	2	367	1
Constr. matériel pour mines, sidérurgie, fonderies, génie civil et bâtiment - matériel de levage et manutention .....	82	215	330	195	11	3	53	27	20	—	—	936	5
Fabrication d'organes de transmission .....	34	60	27	27	3	—	—	1	18	—	—	170	—
Construction d'autres matériels spécifiques .....	29	72	14	22	1	—	—	18	11	—	—	167	3
Autres mach. et matér. mécanique .....	278	534	171	3 700	177	6	6	103	250	4	—	5 229	50
<b>Total:</b>	<b>659</b>	<b>1 398</b>	<b>625</b>	<b>4 255</b>	<b>233</b>	<b>16</b>	<b>134</b>	<b>292</b>	<b>655</b>	<b>10</b>	<b>5</b>	<b>8 282</b>	<b>76</b>
<b>Construction de machines de bureau et pour traitement de l'information .....</b>	<b>200</b>	<b>111</b>	<b>63</b>	<b>36</b>	<b>6</b>	<b>—</b>	<b>2</b>	<b>21</b>	<b>94</b>	<b>—</b>	<b>3</b>	<b>536</b>	<b>7</b>
<b>Construction électrique et électronique.</b>													
Fabr. de fils et câbles électriq. ....	10	176	478	351	5	1	2	23	3	2	—	1 051	27
Fabrication de matériel électrique d'équipement .....	1 261	2 411	1 621	747	2 631	8	14	843	85	5	2	9 628	871
Fabrication de matériel électrique d'utilisation, piles et accumulateurs .....	94	433	196	112	60	2	2	31	39	9	1	979	16
Fabr. de mat. de télécommun., de compteurs, d'appareils de mesure et de matériel électromédical .....	5 177	2 040	522	255	548	4	4	660	2 409	8	7	11 634	104
Constr. d'app. électron., radio, télév., électro-acoustique, disques et bandes enregistrées .....	424	1 541	46	335	1 093	12	8	151	1 709	—	4	5 323	236
Fabr. d'appar. électrodomestiques .....	176	418	82	79	452	1	3	62	97	1	9	1 380	50
Fabr. de lampes et mat. d'éclair. ....	369	315	70	121	115	—	9	153	21	1	1	1 175	382
Montage, travaux d'installation technique .....	46	58	17	23	17	2	2	24	20	1	—	210	3
<b>Total:</b>	<b>7 557</b>	<b>7 392</b>	<b>3 032</b>	<b>2 023</b>	<b>4 921</b>	<b>30</b>	<b>44</b>	<b>1 947</b>	<b>4 383</b>	<b>27</b>	<b>24</b>	<b>31 380</b>	<b>1 689</b>
<b>Construction d'automobiles et pièces détachées.</b>													
Constr. assembl. d'automobiles, de tract. et leurs moteurs .....	823	993	127	29	1 372	—	—	152	63	2	—	3 561	37
Constr. carrosseries - bennes .....	17	20	67	7	14	1	1	39	67	—	—	233	1
Fabr. d'équip., d'access., pièces détachées pour véhic. autom. ....	28	266	115	17	257	2	4	19	21	2	2	733	4
<b>Total:</b>	<b>868</b>	<b>1 279</b>	<b>309</b>	<b>53</b>	<b>1 643</b>	<b>3</b>	<b>5</b>	<b>210</b>	<b>151</b>	<b>4</b>	<b>2</b>	<b>4 527</b>	<b>42</b>
<b>Construction d'autre matériel de transport.</b>													
Constr. navale, répar. et entret. navires, démolition de navires .....	373	9	7	8	2	—	5	102	29	1	2	538	3
Constr. mat. ferroviaire roulant .....	5	28	7	6	—	—	1	1	2	—	—	50	2
Constr. de cycles, motocycles et de leurs pièces détachées .....	28	6	9	22	10	—	—	46	251	—	—	372	15
Constr. et réparation d'aéronefs .....	1	133	148	5	2	—	—	—	1	2	—	292	—
Constr. autres mat. transport .....	5	9	9	4	—	—	1	40	4	—	—	72	—
<b>Total:</b>	<b>412</b>	<b>185</b>	<b>180</b>	<b>45</b>	<b>14</b>	<b>—</b>	<b>7</b>	<b>189</b>	<b>287</b>	<b>3</b>	<b>2</b>	<b>1 324</b>	<b>20</b>
<b>Fabrication d'instruments de précision, optique.</b>													
Fabr. d'instr. de précision, d'appar. de mesure et contrôles .....	28	351	20	54	17	1	27	165	6	2	—	671	7
Fabr. de matériel médico-chirurg. et d'appareils orthopédiques .....	61	130	48	55	11	11	31	28	9	4	3	391	3
Fabr. d'instr. d'optique et de mat. photo- et cinématographique .....	59	53	15	12	4	—	2	56	5	1	1	208	—
Fabr. de montres et horloges .....	5	18	4	1	2	2	3	5	1	—	—	41	2
<b>Total:</b>	<b>153</b>	<b>552</b>	<b>87</b>	<b>122</b>	<b>34</b>	<b>14</b>	<b>63</b>	<b>254</b>	<b>21</b>	<b>7</b>	<b>4</b>	<b>1 311</b>	<b>12</b>
<i>Total division d'activité 3:</i>	<i>12 123</i>	<i>14 369</i>	<i>5 541</i>	<i>8 493</i>	<i>7 192</i>	<i>124</i>	<i>539</i>	<i>3 833</i>	<i>6 406</i>	<i>70</i>	<i>74</i>	<i>58 764</i>	<i>2 212</i>

DIVISION, CLASSE ET GROUPE D'ACTIVITÉ	Province de travail									Lieu de travail en Belgique		Total travaillant en Belgique	Total travaillant à l'étranger
	Anvers	Bra-bant	Hai-naut	Liège	Lim-bourg	Luxem-bourg	Namur	Flandre orientale	Flandre occidentale	in-connu	va-riable		
<b>4 - AUTRES INDUSTRIES MANUFACTURIÈRES.</b>													
<b>Industrie des prod. alimentaires, boissons, tabac.</b>													
Industrie des corps gras végétaux et animaux .....	266	58	13	7	—	1	2	144	249	—	3	743	3
Abatt. du bétail, de la volaille, préparation et mise en cons. de viande (à l'excl. de la boucher.-charc.)	667	295	56	126	120	33	25	401	296	1	4	2 024	287
Industrie du lait .....	129	666	74	216	62	92	87	174	80	4	13	1 597	8
Fabr. cons.de fruits et légumes .....	898	504	15	152	288	7	167	65	267	5	8	2 376	246
Fabr. de conserves de poissons .....	57	27	1	9	24	—	1	98	323	—	1	541	2
Travail des grains .....	175	207	26	54	19	1	4	38	26	—	5	555	1
Fabrication de pâtes alimentaires .....	35	28	2	1	4	3	2	8	76	1	2	162	4
Ind. des produits amylacés .....	38	28	3	—	—	—	—	78	6	—	1	154	13
Boulangerie, pâtisserie, biscoterie, biscuiterie .....	2 397	1 746	1 045	1 132	143	175	389	1 046	370	6	7	8 456	95
Industrie du sucre .....	73	138	40	68	4	1	16	34	20	—	—	394	27
Ind. cacao, chocolat, conf. de sucre .....	1 224	1 602	176	583	.17	3	56	359	102	10	11	4 143	403
Fabr. prod. pour alim. animaux .....	137	55	6	28	6	—	6	142	108	—	1	489	4
Fabr. de produits aliment. divers .....	736	432	72	150	29	3	43	138	119	—	12	1 734	46
Industrie des alcools éthyliques de fermentation .....	42	109	100	28	51	1	6	68	37	—	2	444	1
Industrie du vin et des boissons à base de vin .....	20	55	13	5	15	—	15	9	8	—	—	140	1
Cidrerie et fabr. vins de fruits .....	1	3	3	18	11	1	1	3	1	—	1	43	—
Brasserie et malterie .....	234	490	222	207	44	11	48	189	136	15	5	1 601	14
Ind. eaux minérales, limonades .....	50	240	2	187	23	2	39	62	20	3	1	629	10
Industrie du tabac .....	2 560	1 032	43	492	606	3	7	249	279	7	2	5 280	1 228
<b>Total:</b>	<b>9 739</b>	<b>7 715</b>	<b>1 912</b>	<b>3 463</b>	<b>1 466</b>	<b>337</b>	<b>914</b>	<b>3 305</b>	<b>2 523</b>	<b>52</b>	<b>79</b>	<b>31 505</b>	<b>2 393</b>
<b>Industrie textile.</b>													
Industrie lainière .....	181	1 006	3 288	2 473	77	4	33	2 886	902	31	7	10 888	1 123
Industrie cotonnière .....	70	365	612	46	20	—	2	5 221	3 545	15	9	9 905	669
Industrie de la soierie .....	14	54	168	10	9	—	—	654	440	—	2	1 351	168
Ind. du lin, chanvre et ramie .....	13	12	10	5	—	—	1	487	234	—	—	762	19
Industrie du jute .....	25	12	13	5	2	—	—	1 095	1 002	3	1	2 158	44
Bonneterie .....	297	1 061	2 998	91	672	144	16	7 060	678	30	23	13 070	307
Achèvement des textiles .....	18	130	258	232	13	2	4	815	549	3	2	2 026	167
Fabr. tapis, linoléum et couvre-parq. ainsi que de toiles cirées .....	104	93	314	22	14	2	8	1 020	2 668	3	4	4 252	146
Autres industries textiles .....	141	526	418	374	88	8	38	1 639	927	2	6	4 167	319
<b>Total:</b>	<b>863</b>	<b>3 259</b>	<b>8 079</b>	<b>3 258</b>	<b>895</b>	<b>160</b>	<b>102</b>	<b>20 877</b>	<b>10 945</b>	<b>87</b>	<b>54</b>	<b>48 579</b>	<b>2 962</b>
<b>Industrie du cuir.</b>													
Tannerie - mégiss. et ind. connexes .....	60	205	21	72	25	1	2	253	51	1	—	691	14
Fabr. art. cuir (sauf chaussures) .....	235	893	71	69	13	2	29	197	156	18	5	1 688	152
<b>Total:</b>	<b>295</b>	<b>1 098</b>	<b>92</b>	<b>141</b>	<b>38</b>	<b>3</b>	<b>31</b>	<b>450</b>	<b>207</b>	<b>19</b>	<b>5</b>	<b>2 379</b>	<b>166</b>
<b>Industrie des chaussures et de l'habillement.</b>													
Fabr. chauss. (sauf caoutc., bois) .....	921	815	141	42	497	1	12	1 737	1 712	10	8	5 896	254
Fabric. à la main de chaussures .....	7	36	13	23	2	1	4	17	8	—	2	113	1
Conf. en série d'art. d'habil. et de leurs accessoires	8 575	13 926	6 003	2 596	6 402	191	546	19 402	10 472	414	81	68 608	1 505
Fabr. sur mesure de vêtements .....	220	681	221	287	108	37	51	442	318	32	5	2 402	18
Conf. d'autres articles textiles .....	65	196	56	25	11	2	9	145	227	—	1	737	39
Ind. des pelleteries et fourrure .....	105	254	24	73	2	2	8	139	76	9	—	692	3
<b>Total:</b>	<b>9 893</b>	<b>15 908</b>	<b>6 458</b>	<b>3 046</b>	<b>7 022</b>	<b>234</b>	<b>630</b>	<b>21 882</b>	<b>12 813</b>	<b>465</b>	<b>97</b>	<b>78 448</b>	<b>1 820</b>
<b>Industrie du bois et du meuble en bois.</b>													
Sciage, prépar. industr. du bois .....	54	52	36	39	20	39	40	57	61	1	—	399	7
Fabr. de prod. demi-finis en bois .....	111	47	8	9	9	5	8	46	105	1	—	349	8
Fabr. charpente, menuis., parquets .....	74	153	50	51	29	17	25	66	219	—	2	686	9
Fabrication d'emballages en bois .....	23	32	5	9	4	—	—	50	19	—	—	142	19
Fabr. d'autres ouvrages en bois .....	41	97	18	26	10	22	104	152	99	2	2	573	22
Fabr. d'art. en liège, broserie .....	32	125	5	11	8	1	5	6	96	1	—	290	3
Industrie du meuble en bois .....	1 169	884	289	135	403	34	23	635	1 135	12	19	4 738	34
<b>Total:</b>	<b>1 504</b>	<b>1 390</b>	<b>411</b>	<b>280</b>	<b>483</b>	<b>118</b>	<b>205</b>	<b>1 012</b>	<b>1 734</b>	<b>17</b>	<b>23</b>	<b>7 177</b>	<b>102</b>

DIVISION, CLASSE ET GROUPE D'ACTIVITÉ	Province de travail									Lieu de travail en Belgique		Total tra- vaillant en Belgique	Total tra- vaillant à l'étranger
	Anvers	Bra- bant	Hai- naut	Liège	Lim- bourg	Luxem- bourg	Namur	Flandre orien- tale	Flandre occi- dentale	in- connu	va- riable		
<b>Industrie du papier et fabrication d'articles en papier, imprimerie et édition.</b>													
Fabrication de la pâte, du papier et du carton . . . . .	452	1 476	144	291	42	44	195	197	78	17	8	2 944	98
Transform. papier, carton, fabr. d'art. en papier et en carton . . . . .	1 044	1 709	659	276	117	34	58	505	182	13	15	4 612	129
Impr., reliure, et ind. annexes . . . . .	1 446	2 792	1 050	829	96	33	163	797	705	55	31	7 997	110
Edition . . . . .	566	1 266	138	147	36	9	34	135	59	17	94	2 501	16
<b>Total:</b>	<b>3 508</b>	<b>7 243</b>	<b>1 991</b>	<b>1 543</b>	<b>291</b>	<b>120</b>	<b>450</b>	<b>1 634</b>	<b>1 024</b>	<b>102</b>	<b>148</b>	<b>18 054</b>	<b>353</b>
<b>Industrie du caoutchouc - transf. plastiques.</b>													
Ind. du caoutchouc et dérivés . . . . .	130	530	118	409	252	7	8	241	193	4	2	1 894	111
Rechapage et réparation de pneus . . . . .	3	26	10	22	3	2	2	8	2	—	—	78	5
Transf. des matières plastiques . . . . .	715	1 082	212	255	236	—	70	999	374	4	24	3 971	114
<b>Total:</b>	<b>848</b>	<b>1 638</b>	<b>340</b>	<b>686</b>	<b>491</b>	<b>9</b>	<b>80</b>	<b>1 248</b>	<b>569</b>	<b>8</b>	<b>26</b>	<b>5 943</b>	<b>230</b>
<b>Autres industries manufacturières.</b>													
Bijouterie, orfèvrerie, argenterie et ouvraison de pierres . . . . .	2 143	159	12	8	17	—	—	19	239	1	2	2 600	14
Fabr. d'instruments de musique . . . . .	34	8	1	—	—	—	—	3	3	1	1	51	—
Labor. photograph., cinématograph. . . . .	22	107	5	11	—	—	10	10	29	2	—	196	3
Fabr. jeux, jouets, art. de sport . . . . .	68	108	40	14	35	23	30	53	213	1	1	586	7
Ind. manufacturières diverses . . . . .	457	382	81	65	24	—	31	115	58	2	1	1 216	25
<b>Total:</b>	<b>2 724</b>	<b>764</b>	<b>139</b>	<b>98</b>	<b>76</b>	<b>23</b>	<b>71</b>	<b>200</b>	<b>542</b>	<b>7</b>	<b>5</b>	<b>4 649</b>	<b>49</b>
<i>Total division d'activité 4:</i>	<i>29 374</i>	<i>39 015</i>	<i>19 422</i>	<i>12 515</i>	<i>10 762</i>	<i>1 004</i>	<i>2 483</i>	<i>50 608</i>	<i>30 357</i>	<i>757</i>	<i>437</i>	<i>196 734</i>	<i>8 075</i>
<b>5 - BATIMENT ET GÉNIE CIVIL.</b>													
<b>Bâtiment et génie civil.</b>													
Bâtiment et génie civil (sans spécialisation), démolition . . . . .	8	21	17	14	2	4	5	10	5	—	—	86	1
Constr. d'immeubl. (habit., autr.) . . . . .	610	1 147	301	352	140	38	101	457	325	10	20	3 501	22
Constr. routes, ponts, voies fer. . . . .	175	606	152	256	91	31	60	167	98	3	5	1 644	10
Installation . . . . .	294	849	237	292	54	28	69	189	154	5	12	2 183	14
Aménagement et parachèvement . . . . .	157	554	181	189	42	17	47	108	92	18	10	1 415	9
<b>Total:</b>	<b>1 244</b>	<b>3 177</b>	<b>888</b>	<b>1 103</b>	<b>329</b>	<b>118</b>	<b>282</b>	<b>931</b>	<b>674</b>	<b>36</b>	<b>47</b>	<b>8 829</b>	<b>56</b>
<i>Total division d'activité 5:</i>	<i>1 244</i>	<i>3 177</i>	<i>888</i>	<i>1 103</i>	<i>329</i>	<i>118</i>	<i>282</i>	<i>931</i>	<i>674</i>	<i>36</i>	<i>47</i>	<i>8 829</i>	<i>56</i>
<b>6 - COMMERCE, RESTAURATION ET HÉBERGEMENT, RÉPARATIONS.</b>													
<b>Commerce de gros, sauf récupération.</b>													
Comm. de gros mat. premièr. agr., d'anim. vivants, de mat. premières textiles et de leurs demi-prod. . . . .	208	200	132	176	26	21	44	136	171	—	9	1 123	5
Comm. de gros de combust. minér. et prod. chimiques industriels . . . . .	476	1 811	252	312	37	21	59	172	118	8	19	3 285	16
Comm. de gros bois et mat. constr. . . . .	355	608	142	190	93	29	54	228	200	2	4	1 905	10
Commerce de gros de machines, de matériel et de véhicules . . . . .	556	2 832	370	395	47	20	45	166	123	5	26	4 585	17
Commerce de gros de meubles, art. de ménage et quincaillerie . . . . .	510	1 013	298	247	121	26	70	253	259	2	61	2 860	16
Comm. de gros text., habillement, chaussure et des art. en cuir . . . . .	303	1 199	228	215	68	15	44	477	251	3	82	2 885	31
Commerce de gros de denrées alimentaires, boissons et tabacs . . . . .	1 835	2 487	1 305	687	320	178	344	690	693	6	98	8 643	50
Commerce de gros de produits pharmaceutiques, médicaux, de beauté, de produits d'entretien . . . . .	573	1 790	265	321	72	19	61	216	132	5	207	3 661	4
Autres comm. de gros spécialisés; commerce de gros de produits divers . . . . .	936	2 488	335	353	58	18	58	271	228	6	113	4 864	37
<b>Total:</b>	<b>5 752</b>	<b>14 428</b>	<b>3 327</b>	<b>2 896</b>	<b>842</b>	<b>347</b>	<b>779</b>	<b>2 609</b>	<b>2 175</b>	<b>37</b>	<b>619</b>	<b>33 811</b>	<b>186</b>
<b>Récupération.</b>													
Commerce de gros de ferrailles et vieux métaux non ferreux . . . . .	24	58	46	62	3	5	14	24	23	—	7	266	2
Commerce de gros des autres produits de récupération . . . . .	54	109	57	30	7	1	3	93	87	—	7	448	1
<b>Total:</b>	<b>78</b>	<b>167</b>	<b>103</b>	<b>92</b>	<b>10</b>	<b>6</b>	<b>17</b>	<b>117</b>	<b>110</b>	<b>—</b>	<b>14</b>	<b>714</b>	<b>3</b>

DIVISION, CLASSE ET GROUPE D'ACTIVITÉ	Province de travail									Lieu de travail en Belgique		Total tra- vaillant en Belgique	Total tra- vaillant à l'étranger
	Anvers	Brabant	Hainaut	Liège	Limbourg	Luxembourg	Namur	Flandre orientale	Flandre occidentale	in-connu	variable		
<b>Intermédiaires du commerce</b> .....	<b>30</b>	<b>120</b>	<b>9</b>	<b>9</b>	<b>1</b>	—	<b>3</b>	<b>7</b>	<b>2</b>	<b>1</b>	<b>37</b>	<b>219</b>	<b>2</b>
<b>Commerce de détail.</b>													
Comm. de détail de produits alimentaires, boissons, tabacs .....	9 315	12 237	9 138	7 219	3 425	1 652	3 056	8 762	7 692	63	608	63 167	175
Pharmacie .....	699	1 534	1 120	1 039	172	116	279	568	411	58	40	6 036	24
Comm. de détail d'art. médicaux, prod. beauté, prod. d'entretien .....	538	970	545	623	131	74	134	328	266	5	133	3 747	13
Comm. de détail d'art. d'habil. ....	3 834	5 777	2 764	2 367	1 182	352	693	3 268	2 833	32	421	23 523	92
Comm. de détail chauss., maroq. ....	970	1 448	892	684	315	92	224	696	644	3	31	5 999	17
Comm. de détail tissus d'ameubl. ....	244	375	94	114	78	12	25	254	203	2	43	1 444	4
Comm. de détail d'appareils et mat. pour l'équipement du foyer .....	1 767	3 092	1 792	1 369	583	243	478	1 594	1 288	9	118	12 333	42
Commerce de détail d'automobiles et motocycles ..	222	543	210	199	78	32	54	160	110	—	4	1 612	6
Commerce de détail de carburants et lubrifiants ..	222	418	319	318	81	61	127	188	160	5	2	1 901	7
Comm. de détail livres, journaux, papeterie, fournitures de bureau .....	695	1 522	545	600	120	64	150	425	397	14	53	4 585	22
Autres commerces de détail .....	1 733	3 371	1 628	1 492	427	214	432	1 339	1 247	19	213	12 115	65
Comm. de détail produits divers, vente prédom. non-alimentaire .....	4 719	11 333	4 289	5 290	1 054	348	1 043	1 619	1 687	49	69	31 500	122
<b>Total:</b>	<b>24 958</b>	<b>42 620</b>	<b>23 336</b>	<b>21 314</b>	<b>7 646</b>	<b>3 260</b>	<b>6 695</b>	<b>19 201</b>	<b>16 938</b>	<b>259</b>	<b>1 735</b>	<b>167 962</b>	<b>589</b>
<b>Restauration et hébergement.</b>													
Restaurants (sans hébergement) .....	1 333	2 793	686	1 122	296	188	385	668	1 040	98	34	8 643	40
Débts de boissons .....	4 828	6 944	5 185	2 640	2 119	578	1 087	5 891	4 852	122	28	34 274	22
Débts de boissons avec spectacle .....	95	85	27	17	39	7	12	44	84	3	5	418	—
Cantines .....	12	23	9	12	7	1	5	3	1	2	—	75	4
Hôtellerie proprement dite .....	487	1 378	250	707	109	463	427	390	1 409	38	8	5 666	75
Wagons-lits, wagons-restaurants .....	3	47	—	1	—	—	—	1	6	2	—	60	—
Autres moyens d'hébergement .....	86	331	116	126	23	35	51	45	248	8	3	1 072	19
<b>Total:</b>	<b>6 844</b>	<b>11 601</b>	<b>6 273</b>	<b>4 625</b>	<b>2 593</b>	<b>1 272</b>	<b>1 967</b>	<b>7 042</b>	<b>7 640</b>	<b>273</b>	<b>78</b>	<b>50 208</b>	<b>160</b>
<b>Répar. de biens de consommation et de véhicules.</b>													
Atel. de répar. véhic. à moteur .....	513	975	524	593	151	73	213	427	345	4	2	3 820	18
Réparation de chaussures et d'autres articles en cuir ..	19	55	17	13	1	1	3	14	6	1	—	130	1
Réparation d'appareils et articles électro-ménagers ..	6	30	4	13	—	1	1	4	6	2	—	67	—
Réparation de montres et horloges, de bijouterie ..	9	28	10	19	3	5	3	5	8	1	—	91	1
Réparat. n.d.a. et sans spécialis. ....	5	44	9	18	—	1	2	8	5	1	—	93	2
<b>Total:</b>	<b>552</b>	<b>1 132</b>	<b>564</b>	<b>656</b>	<b>155</b>	<b>81</b>	<b>222</b>	<b>458</b>	<b>370</b>	<b>9</b>	<b>2</b>	<b>4 201</b>	<b>22</b>
<i>Total division d'activité 6:</i>	<i>38 214</i>	<i>70 068</i>	<i>33 612</i>	<i>29 592</i>	<i>11 247</i>	<i>4 966</i>	<i>9 683</i>	<i>29 434</i>	<i>27 235</i>	<i>579</i>	<i>2 485</i>	<i>257 115</i>	<i>962</i>
<b>7 - TRANSPORTS ET COMMUNICATION.</b>													
<b>Chemins de fer</b> .....	<b>88</b>	<b>504</b>	<b>128</b>	<b>93</b>	<b>44</b>	<b>30</b>	<b>58</b>	<b>100</b>	<b>50</b>	<b>11</b>	<b>4</b>	<b>1 110</b>	<b>10</b>
<b>Autres transports terrestres.</b>													
Vicinaux, tramways, autobus .....	33	330	102	47	7	—	12	25	16	14	3	589	1
Transports routiers de voyageurs, sauf serv. réguliers d'autobus .....	102	157	62	61	13	13	12	41	33	5	4	503	3
Transp. routiers de marchandises .....	714	830	218	404	54	25	45	196	189	6	14	2 695	41
Transports par pipe-line .....	—	1	—	—	—	—	—	—	—	—	—	1	—
Transports terrestres n.d.a. ....	3	4	—	—	—	—	—	1	3	—	—	11	—
<b>Total:</b>	<b>852</b>	<b>1 322</b>	<b>382</b>	<b>512</b>	<b>74</b>	<b>38</b>	<b>69</b>	<b>263</b>	<b>241</b>	<b>25</b>	<b>21</b>	<b>3 799</b>	<b>45</b>
<b>Navigation intérieure</b> .....	<b>216</b>	<b>21</b>	<b>122</b>	<b>54</b>	<b>10</b>	<b>1</b>	<b>11</b>	<b>98</b>	<b>23</b>	<b>6</b>	<b>2 010</b>	<b>2 572</b>	<b>15</b>
<b>Transports maritimes et par cabotage.</b>													
Transports maritimes .....	394	20	8	14	—	—	—	9	78	—	204	727	6
Transports par cabotage .....	1	—	—	1	—	—	—	—	2	—	2	6	—
<b>Total:</b>	<b>395</b>	<b>20</b>	<b>8</b>	<b>15</b>	<b>—</b>	<b>—</b>	<b>—</b>	<b>9</b>	<b>80</b>	<b>—</b>	<b>206</b>	<b>733</b>	<b>6</b>

DIVISION, CLASSE ET GROUPE D'ACTIVITÉ	Province de travail									Lieu de travail en Belgique		Total travaillant en Belgique	Total travaillant à l'étranger
	Anvers	Brabant	Hainaut	Liège	Limbourg	Luxembourg	Namur	Flandre orientale	Flandre occidentale	inconnu	variable		
<b>Transports aériens</b> .....	45	1 439	13	7	6	—	—	5	20	25	15	1 575	27
<b>Activités annexes aux transports.</b>													
Activités annexes aux autres transports terrestres ..	10	51	4	3	—	—	—	4	3	—	—	75	2
Activités annexes à la navigation intérieure .....	185	12	3	8	1	—	1	10	5	—	8	233	—
Activ. annexes aux trans. maritimes et aux transports par cabotage .....	552	18	2	6	3	—	—	35	16	—	32	664	2
Activ. annexes transp. aériens .....	4	58	2	1	—	1	—	—	10	—	—	76	—
<b>Total:</b>	<b>751</b>	<b>139</b>	<b>11</b>	<b>18</b>	<b>4</b>	<b>1</b>	<b>1</b>	<b>49</b>	<b>34</b>	<b>—</b>	<b>40</b>	<b>1 048</b>	<b>4</b>
<b>Agences de voyage, intermédiaires des transports, dépôts et entrepôts.</b>													
Agences de voyage .....	184	640	61	66	9	8	12	60	106	11	9	1 166	13
Intermédiaires des transports .....	1 883	369	103	205	57	12	6	85	93	4	3	2 820	65
Dépôts et entrepôts .....	77	187	30	34	8	2	12	18	3	—	2	373	1
<b>Total:</b>	<b>2 144</b>	<b>1 196</b>	<b>194</b>	<b>305</b>	<b>74</b>	<b>22</b>	<b>30</b>	<b>163</b>	<b>202</b>	<b>15</b>	<b>14</b>	<b>4 359</b>	<b>79</b>
<b>Communications</b> .....	<b>994</b>	<b>3 040</b>	<b>960</b>	<b>973</b>	<b>216</b>	<b>175</b>	<b>389</b>	<b>487</b>	<b>418</b>	<b>49</b>	<b>32</b>	<b>7 733</b>	<b>16</b>
<i>Total division d'activité 7:</i>	<i>5 485</i>	<i>7 681</i>	<i>1 818</i>	<i>1 977</i>	<i>428</i>	<i>267</i>	<i>558</i>	<i>1 174</i>	<i>1 068</i>	<i>131</i>	<i>2 342</i>	<i>22 929</i>	<i>202</i>
<b>8 – INSTITUTIONS DE CRÉDIT, ASSURANCES, SERVICES FOURNIS AUX ENTREPRISES, LOCATION.</b>													
<b>Institutions de crédit.</b>													
Banques et autres institutions monétaires .....	2 181	9 028	871	828	314	83	227	992	1 012	73	11	15 620	269
Autres institutions de crédit .....	734	2 017	208	174	100	37	141	329	271	5	16	4 032	14
<b>Total:</b>	<b>2 915</b>	<b>11 045</b>	<b>1 079</b>	<b>1 002</b>	<b>414</b>	<b>120</b>	<b>368</b>	<b>1 321</b>	<b>1 283</b>	<b>78</b>	<b>27</b>	<b>19 652</b>	<b>283</b>
<b>Assurances, sauf assurances sociales obligatoires</b> ..	<b>2 752</b>	<b>8 164</b>	<b>584</b>	<b>983</b>	<b>176</b>	<b>70</b>	<b>423</b>	<b>975</b>	<b>550</b>	<b>88</b>	<b>405</b>	<b>15 170</b>	<b>67</b>
<b>Auxiliaires financiers et d'assurances; affaires immo- bilières, services fournis aux entreprises.</b>													
Auxiliaires financiers .....	69	243	46	64	9	3	15	28	19	5	3	504	2
Auxiliaires d'assurances .....	274	600	184	201	74	38	65	178	149	3	87	1 853	1
Affaires immobilières .....	99	383	41	91	6	5	17	28	59	2	5	736	2
Agents immobiliers .....	105	167	23	27	6	4	9	34	183	3	4	565	1
Conseils juridiques .....	615	1 366	499	586	130	78	174	369	282	19	5	4 123	11
Comptabilité, conseils fiscaux, vérification des comptes .....	574	1 125	190	327	89	13	71	390	342	12	26	3 159	31
Services techniques .....	394	1 612	226	413	53	21	78	218	190	15	20	3 240	33
Publicité .....	190	1 385	64	113	17	8	20	61	50	22	56	1 986	12
Autres services fournis aux entreprises n.c.a. ....	678	3 156	176	343	133	10	46	249	121	55	369	5 336	38
<b>Total:</b>	<b>2 998</b>	<b>10 037</b>	<b>1 449</b>	<b>2 165</b>	<b>517</b>	<b>180</b>	<b>495</b>	<b>1 555</b>	<b>1 395</b>	<b>136</b>	<b>575</b>	<b>21 502</b>	<b>131</b>
<b>Location de biens mobiliers.</b>													
Location de mach. et d'équip. agric. ....	—	—	—	1	—	—	—	—	—	—	—	1	—
Loc. mach. et équip. bâtiments .....	2	13	1	1	—	—	2	—	1	—	—	20	—
Loc. de mach. comptables, bureau et de caisses enregistreuses .....	—	11	1	1	—	1	—	—	—	—	—	14	—
Location de véhicules automobiles sans chauffeur ..	3	39	—	4	—	—	1	3	2	—	—	52	—
Location d'autres moyens de transport sans chauffeur .....	6	2	1	—	—	—	1	—	8	—	—	18	—
Location de biens de consommation .....	8	13	4	4	—	—	1	5	23	—	—	58	—
Location d'autres biens mobiliers .....	15	42	9	11	—	—	2	3	16	—	—	98	—
<b>Total:</b>	<b>34</b>	<b>120</b>	<b>16</b>	<b>22</b>	<b>—</b>	<b>1</b>	<b>7</b>	<b>11</b>	<b>50</b>	<b>—</b>	<b>—</b>	<b>261</b>	<b>—</b>
<b>Location de biens immobiliers propres</b> .....	<b>19</b>	<b>153</b>	<b>18</b>	<b>35</b>	<b>2</b>	<b>—</b>	<b>9</b>	<b>4</b>	<b>24</b>	<b>11</b>	<b>2</b>	<b>277</b>	<b>2</b>
<i>Total division d'activité 8:</i>	<i>8 718</i>	<i>29 519</i>	<i>3 146</i>	<i>4 207</i>	<i>1 109</i>	<i>371</i>	<i>1 302</i>	<i>3 866</i>	<i>3 302</i>	<i>313</i>	<i>1 009</i>	<i>56 862</i>	<i>483</i>



DIVISION, CLASSE ET GROUPE D'ACTIVITÉ	Province de travail									Lieu de travail en Belgique		Total travaillant en Belgique	Total travaillant à l'étranger
	Anvers	Brabant	Hainaut	Liège	Limbourg	Luxembourg	Namur	Flandre orientale	Flandre occidentale	inconnu	variable		
<b>9 - AUTRES SERVICES.</b>													
<b>Administration générale, défense nationale et sécurité sociale obligatoire.</b>													
Parlement et administration centrale, régionale et locale .....	5 630	18 566	3 775	5 328	833	507	1 013	3 165	1 559	158	361	40 895	247
Justice .....	91	438	140	134	31	40	57	89	63	8	8	1 099	6
Sûreté nationale et ordre public .....	40	91	39	33	11	5	11	30	26	1	2	289	3
Pompiers .....	3	3	—	1	—	—	—	—	—	—	—	7	—
Défense nationale .....	139	631	70	123	107	46	88	48	130	14	3	1 399	468
Sécurité sociale obligatoire .....	863	3 365	1 004	896	193	90	201	512	420	13	277	7 834	27
<b>Total:</b>	<b>6 766</b>	<b>23 094</b>	<b>5 028</b>	<b>6 515</b>	<b>1 175</b>	<b>688</b>	<b>1 370</b>	<b>3 844</b>	<b>2 198</b>	<b>194</b>	<b>651</b>	<b>51 523</b>	<b>751</b>
<b>Services d'hygiène publique, administration des cimetières.</b>													
Services de la voirie, serv. de désinfection et serv. similaires .....	4	16	17	10	—	1	1	10	1	1	—	61	1
Administration des cimetières .....	9	12	2	1	2	—	—	10	4	—	—	40	1
Service de nettoyage .....	588	1 421	277	697	132	5	11	229	97	27	64	3 548	26
<b>Total:</b>	<b>601</b>	<b>1 449</b>	<b>296</b>	<b>708</b>	<b>134</b>	<b>6</b>	<b>12</b>	<b>249</b>	<b>102</b>	<b>28</b>	<b>64</b>	<b>3 649</b>	<b>28</b>
<b>Enseignement .....</b>	<b>16 910</b>	<b>30 127</b>	<b>17 674</b>	<b>14 678</b>	<b>8 140</b>	<b>2 944</b>	<b>5 802</b>	<b>14 923</b>	<b>11 677</b>	<b>1 420</b>	<b>564</b>	<b>124 859</b>	<b>1 237</b>
<b>Recherche et développement .....</b>	<b>390</b>	<b>1 116</b>	<b>103</b>	<b>258</b>	<b>35</b>	<b>22</b>	<b>105</b>	<b>210</b>	<b>48</b>	<b>16</b>	<b>20</b>	<b>2 323</b>	<b>50</b>
<b>Santé et services vétérinaires.</b>													
Hôpitaux, cliniques et sanatoria .....	6 594	11 921	7 752	4 921	2 607	475	1 449	6 965	5 716	356	280	49 036	814
Autres institutions pour la santé .....	426	1 309	581	654	200	93	223	446	499	36	232	4 699	60
Cabinets de médecins .....	701	1 434	737	583	150	75	277	494	368	25	22	4 866	33
Cabinets et cliniques dentaires .....	114	356	108	166	34	29	53	100	65	10	3	1 038	11
Sages-femmes et infirmières indépendantes et similaires .....	144	423	318	227	45	18	69	99	96	11	267	1 717	7
Vétérinaires, cliniques vétérin. ....	6	31	13	14	3	7	8	12	9	2	—	105	2
<b>Total:</b>	<b>7 985</b>	<b>15 474</b>	<b>9 509</b>	<b>6 565</b>	<b>3 039</b>	<b>697</b>	<b>2 079</b>	<b>8 116</b>	<b>6 753</b>	<b>440</b>	<b>804</b>	<b>61 461</b>	<b>927</b>
<b>Autres services fournis à la collectivité.</b>													
Œuvres sociales .....	849	2 095	662	638	285	88	238	582	751	41	1 291	7 520	125
Hébergement social .....	1 000	1 566	1 012	851	303	127	353	825	1 141	18	83	7 279	64
Org. professionnelles et économiques .....	75	694	50	84	10	5	17	51	38	4	17	1 045	2
Syndicats patronaux .....	207	257	40	41	7	1	5	42	19	2	5	626	2
Syndicats d'ouvriers, d'employés .....	111	262	72	102	17	7	16	80	50	1	9	727	1
Organisations religieuses .....	229	476	295	220	82	36	89	343	235	74	19	2 098	57
Syndicats d'init., clubs tourist. ....	20	37	8	11	4	4	5	5	7	—	1	102	1
Serv. fournis à la collectivité n.c.a. ....	117	570	115	129	60	14	41	110	94	7	66	1 323	16
<b>Total:</b>	<b>2 608</b>	<b>5 957</b>	<b>2 254</b>	<b>2 076</b>	<b>768</b>	<b>282</b>	<b>764</b>	<b>2 038</b>	<b>2 335</b>	<b>147</b>	<b>1 491</b>	<b>20 720</b>	<b>268</b>
<b>Services récréatifs; autres serv. culturels.</b>													
Production de films .....	5	86	1	2	1	—	—	3	3	2	1	104	1
Distribution de films .....	5	111	1	—	—	—	—	4	2	1	1	125	3
Salles de cinéma .....	183	348	75	134	8	2	32	59	49	22	1	913	—
Radio et télévision .....	23	892	26	41	8	2	16	21	14	12	5	1 060	2
Spectacles (sauf cin. et sports) .....	160	487	93	182	3	1	13	82	80	58	56	1 215	20
Professions libérales, artistiques et littéraires .....	72	259	21	40	5	7	9	30	41	17	29	530	7
Bibliothèques, archives, musées, jardins botaniques et zoologiques .....	119	406	41	56	25	10	20	33	27	11	2	750	7
Install. et organ. sportifs, sportifs prof., sport indép. ....	93	213	39	85	10	8	16	44	54	2	2	566	2
Services récréatifs n.c.a. ....	194	539	184	180	32	20	64	72	168	19	335	1 807	14
<b>Total:</b>	<b>854</b>	<b>3 341</b>	<b>481</b>	<b>720</b>	<b>92</b>	<b>50</b>	<b>170</b>	<b>348</b>	<b>438</b>	<b>144</b>	<b>432</b>	<b>7 070</b>	<b>56</b>
<b>Services personnels.</b>													
Blanchisseries, serv. similaires .....	3 115	4 409	1 756	1 481	1 030	109	302	2 483	1 824	112	7	16 628	71
Salons de coiff., inst. de beauté .....	2 773	5 137	2 800	2 720	1 042	375	818	2 087	2 009	196	47	20 004	85
Studios de photographie .....	103	258	98	75	29	7	27	59	70	9	5	740	1
Services personnels n.c.a. ....	52	178	69	95	14	9	22	35	33	2	20	529	1
<b>Total:</b>	<b>6 043</b>	<b>9 982</b>	<b>4 723</b>	<b>4 371</b>	<b>2 115</b>	<b>500</b>	<b>1 169</b>	<b>4 664</b>	<b>3 936</b>	<b>319</b>	<b>79</b>	<b>37 901</b>	<b>158</b>

DIVISION, CLASSE ET GROUPE D'ACTIVITÉ	Province de travail									Lieu de travail en Belgique		Total tra- vaillant en Belgique	Total tra- vaillant à l'étranger
	Anvers	Bra- bant	Hai- naut	Liège	Lim- bourg	Luxem- bourg	Namur	Flandre orien- tale	Flandre occid- dentale	in- connu	va- riable		
<b>Autres services n.d.a.</b>													
Services domestiques .....	3 408	9 049	1 956	3 019	993	586	1 083	3 052	2 687	1 016	333	27 182	250
Représentations diplomatiques, organismes interna- tionaux .....	48	2 915	52	30	4	1	—	8	6	57	5	3 126	144
Forces armées alliées .....	108	502	528	4	4	2	9	1	3	11	1	1 173	27
<b>Total:</b>	<b>3 564</b>	<b>12 466</b>	<b>2 536</b>	<b>3 053</b>	<b>1 001</b>	<b>589</b>	<b>1 092</b>	<b>3 061</b>	<b>2 696</b>	<b>1 084</b>	<b>339</b>	<b>31 481</b>	<b>421</b>
<i>Total division d'activité 9:</i>	<i>45 721</i>	<i>103 006</i>	<i>42 604</i>	<i>38 944</i>	<i>16 499</i>	<i>5 778</i>	<i>12 563</i>	<i>37 453</i>	<i>30 183</i>	<i>3 792</i>	<i>4 444</i>	<i>340 987</i>	<i>3 896</i>
<b>10 - ACTIVITÉS MAL DÉSIGNÉES.</b>													
Ateliers protégés pour handicapés .....	236	299	123	89	52	7	82	141	110	3	3	1 145	1
Activités mal désignées .....	642	7 507	675	694	144	107	224	535	431	12 066	351	23 376	683
<b>Total:</b>	<b>878</b>	<b>7 806</b>	<b>798</b>	<b>783</b>	<b>196</b>	<b>114</b>	<b>306</b>	<b>676</b>	<b>541</b>	<b>12 069</b>	<b>354</b>	<b>24 521</b>	<b>684</b>
<b>Total général:</b>	<b>149 927</b>	<b>290 370</b>	<b>117 498</b>	<b>105 595</b>	<b>50 196</b>	<b>15 174</b>	<b>30 946</b>	<b>133 978</b>	<b>105 307</b>	<b>17 809</b>	<b>11 375</b>	<b>1 028 175</b>	<b>17 312</b>

DIVISION, CLASSE ET GROUPE D'ACTIVITÉ	Province de travail									Lieu de travail en Belgique		Total travaillant en Belgique	Total travaillant à l'étranger
	Anvers	Bra- bant	Hai- naut	Liège	Lim- bourg	Luxem- bourg	Namur	Flandre orien- tale	Flandre occi- dentale	in- connu	va- riable		
<b>0 – AGRICULTURE, SYLVICULTURE ET PÊCHE.</b>													
<b>Agriculture.</b>													
Agriculture et élevage .....	12 657	18 154	16 228	14 743	9 354	9 546	8 580	22 045	25 224	97	154	136 782	246
Horti-, fruiti-, floriculture .....	3 768	5 292	539	608	1 128	107	248	5 513	1 926	34	118	19 281	123
Activités annexes à l'agricult., à l'élevage et à l'horti- culture .....	87	178	117	59	74	18	31	219	261	5	38	1 087	30
<b>Total:</b>	<b>16 512</b>	<b>23 624</b>	<b>16 884</b>	<b>15 410</b>	<b>10 556</b>	<b>9 671</b>	<b>8 859</b>	<b>27 777</b>	<b>27 411</b>	<b>136</b>	<b>310</b>	<b>157 150</b>	<b>399</b>
<b>Sylviculture et exploitation forestière .....</b>	<b>112</b>	<b>193</b>	<b>234</b>	<b>532</b>	<b>56</b>	<b>852</b>	<b>501</b>	<b>51</b>	<b>42</b>	<b>54</b>	<b>251</b>	<b>2 878</b>	<b>82</b>
<b>Pêche.</b>													
Pêche en eaux maritimes .....	9	12	—	1	—	—	—	6	1 381	4	37	1 450	21
Pêche en eaux douces - piscicult. ....	5	22	5	30	14	11	15	2	7	—	—	111	4
Mytiliculture et ostréiculture .....	—	1	—	—	—	—	—	1	21	—	—	23	—
<b>Total:</b>	<b>14</b>	<b>35</b>	<b>5</b>	<b>31</b>	<b>14</b>	<b>11</b>	<b>15</b>	<b>9</b>	<b>1 409</b>	<b>4</b>	<b>37</b>	<b>1 584</b>	<b>25</b>
<i>Total division d'activité 0:</i>	<i>16 638</i>	<i>23 852</i>	<i>17 123</i>	<i>15 973</i>	<i>10 626</i>	<i>10 534</i>	<i>9 375</i>	<i>27 837</i>	<i>28 862</i>	<i>194</i>	<i>598</i>	<i>161 612</i>	<i>506</i>
<b>1 – ÉNERGIE ET EAU.</b>													
<b>Extraction, agglomération de combustibles solides ..</b>	<b>78</b>	<b>187</b>	<b>12 075</b>	<b>5 871</b>	<b>21 212</b>	<b>25</b>	<b>301</b>	<b>90</b>	<b>31</b>	<b>174</b>	<b>23</b>	<b>40 067</b>	<b>206</b>
<b>Cokeries .....</b>	<b>84</b>	<b>231</b>	<b>414</b>	<b>30</b>	<b>1</b>	<b>—</b>	<b>—</b>	<b>7</b>	<b>143</b>	<b>—</b>	<b>1</b>	<b>911</b>	<b>16</b>
<b>Extraction de pétrole et gaz naturel .....</b>	<b>84</b>	<b>44</b>	<b>3</b>	<b>2</b>	<b>—</b>	<b>—</b>	<b>1</b>	<b>24</b>	<b>8</b>	<b>—</b>	<b>6</b>	<b>172</b>	<b>12</b>
<b>Raffinage de pétrole .....</b>	<b>3 806</b>	<b>1 208</b>	<b>127</b>	<b>110</b>	<b>27</b>	<b>2</b>	<b>10</b>	<b>1 214</b>	<b>78</b>	<b>5</b>	<b>205</b>	<b>6 792</b>	<b>50</b>
<b>Industrie des combustibles nucléaires .....</b>	<b>26</b>	<b>16</b>	<b>1</b>	<b>14</b>	<b>—</b>	<b>2</b>	<b>1</b>	<b>3</b>	<b>1</b>	<b>—</b>	<b>—</b>	<b>64</b>	<b>8</b>
<b>Production et distribution d'énergie électrique, gaz, vapeur, eau chaude.</b>													
Prod. et distr. d'énergie électr. ....	3 517	5 045	2 908	2 972	700	329	673	2 665	1 742	23	254	20 828	108
Usines à gaz; distrib. de gaz .....	1 110	2 563	327	358	59	5	105	222	116	7	102	4 974	14
Prod. et distrib. vapeur, eau chaude, air comprimé; centrales de product. de chaleur .....	17	30	11	49	3	—	1	19	12	1	6	149	1
Production et distribution de plusieurs sortes d'énergie .....	178	813	195	112	8	3	35	87	197	3	19	1 650	3
<b>Total:</b>	<b>4 822</b>	<b>8 451</b>	<b>3 441</b>	<b>3 491</b>	<b>770</b>	<b>337</b>	<b>814</b>	<b>2 993</b>	<b>2 067</b>	<b>34</b>	<b>381</b>	<b>27 601</b>	<b>126</b>
<b>Captage, épuration et distribution d'eau .....</b>	<b>747</b>	<b>2 485</b>	<b>645</b>	<b>760</b>	<b>222</b>	<b>59</b>	<b>412</b>	<b>574</b>	<b>372</b>	<b>26</b>	<b>156</b>	<b>6 458</b>	<b>17</b>
<i>Total division d'activité 1:</i>	<i>9 647</i>	<i>12 622</i>	<i>16 706</i>	<i>10 278</i>	<i>22 232</i>	<i>425</i>	<i>1 539</i>	<i>4 905</i>	<i>2 700</i>	<i>239</i>	<i>772</i>	<i>82 065</i>	<i>435</i>
<b>2 – EXTRACTION ET TRANSFORMATION DE MINÉRAUX NON ÉNERGÉTIQUES ET PRODUITS DÉRIVÉS; INDUSTRIE CHIMIQUE.</b>													
<b>Extraction, préparation de minerais métalliques.</b>													
Extract., prépar. miner. de fer .....	26	27	16	41	—	10	3	4	—	1	1	129	53
Extraction et préparation de minerais de métaux non ferreux .....	36	72	10	29	4	3	3	6	5	3	3	174	180
<b>Total:</b>	<b>62</b>	<b>99</b>	<b>26</b>	<b>70</b>	<b>4</b>	<b>13</b>	<b>6</b>	<b>10</b>	<b>5</b>	<b>4</b>	<b>4</b>	<b>303</b>	<b>233</b>
<b>Production et première transformation métaux.</b>													
Sidérurgie .....	1 395	6 575	28 072	27 457	609	2 608	810	5 012	589	101	82	73 310	4 926
Fabrication de tubes d'acier .....	98	309	922	2 199	47	6	27	138	686	3	18	4 453	162
Tréfil., étr., laminage acier .....	1 705	1 328	897	1 001	78	294	23	2 431	5 801	5	50	13 613	313
Prod. prem. trans. mét. non ferr. ....	8 883	1 485	616	4 312	2 228	18	219	525	177	11	46	18 520	239
<b>Total:</b>	<b>12 081</b>	<b>9 697</b>	<b>30 507</b>	<b>34 969</b>	<b>2 962</b>	<b>2 926</b>	<b>1 079</b>	<b>8 106</b>	<b>7 253</b>	<b>120</b>	<b>196</b>	<b>109 896</b>	<b>5 640</b>

DIVISION, CLASSE ET GROUPE D'ACTIVITÉ	Province de travail										Lieu de travail en Belgique		Total tra- vaillant en Belgique	Total tra- vaillant à l'étranger
	Anvers	Bra- bant	Hai- naut	Liège	Lim- bourg	Luxem- bourg	Namur	Flandre orien- tale	Flandre occi- dentale	in- connu	va- riable			
<b>Extraction de minéraux autres que métalliques et énergétiques, tourbières.</b>														
Extr. d'ard., schiste ardoisier .....	8	6	12	15	—	151	12	1	—	—	—	205	10	
Extraction de la pierre à bâtir .....	112	737	1 935	1 117	68	178	802	18	12	13	24	5 016	28	
Extr. et drag. de sable, gravier .....	199	128	173	120	342	11	231	22	12	2	12	1 252	11	
Extraction de pierres à chaux, à ciment, de craie et calcaires pour amendements .....	3	32	221	893	7	28	861	5	2	7	4	2 063	9	
Extraction d'autres minéraux; tourbières .....	14	23	24	24	4	58	371	2	1	2	—	523	19	
<b>Total:</b>	<b>336</b>	<b>926</b>	<b>2 365</b>	<b>2 169</b>	<b>421</b>	<b>426</b>	<b>2 277</b>	<b>48</b>	<b>27</b>	<b>24</b>	<b>40</b>	<b>9 059</b>	<b>77</b>	
<b>Industrie des produits minéraux non métalliques.</b>														
Fabr. mat. constr. en terre cuite .....	4 061	520	1 259	109	724	131	217	991	1 815	14	79	9 920	360	
Fabr. de ciment, chaux et plâtre .....	594	581	2 711	1 027	88	32	143	227	92	5	50	5 550	98	
Fabr. matr. de constr. et trav. publics en béton, ciment, plâtre .....	2 958	4 219	1 565	518	997	191	573	2 120	1 725	22	123	15 011	106	
Fabr. d'articles en asbeste .....	421	177	16	12	18	3	1	57	65	2	5	777	2	
Travail de la pierre et de prod. minéraux non métalliques .....	882	1 045	802	391	279	100	314	648	651	11	32	5 155	83	
Production de meules et autres produits abrasifs appliqués .....	19	188	10	7	8	3	1	11	11	—	5	263	5	
Industrie du verre .....	4 110	2 461	10 932	2 192	532	48	5 043	391	2 103	39	77	27 928	348	
Fabrication de produits céramiques .....	738	365	3 294	376	251	23	487	162	407	13	61	6 177	1 099	
<b>Total:</b>	<b>13 783</b>	<b>9 556</b>	<b>20 589</b>	<b>4 632</b>	<b>2 897</b>	<b>531</b>	<b>6 779</b>	<b>4 607</b>	<b>6 869</b>	<b>106</b>	<b>432</b>	<b>70 781</b>	<b>2 101</b>	
<b>Industrie chimique.</b>														
Ind. pétrochimique et carbochim. ....	1 946	1 096	1 360	181	63	12	215	1 837	648	12	59	7 429	80	
Autres ind. chimiques de base .....	4 919	4 232	1 473	406	803	14	1 422	1 861	335	21	76	15 562	281	
Ind. de peint.; d'encres d'impr. ....	845	2 416	283	173	123	10	47	352	409	4	241	4 903	148	
Fabrication d'autres produits chimiques .....	1 528	2 059	797	1 340	922	30	447	2 143	140	22	117	9 545	199	
Fabr. produits pharmaceutiques .....	1 543	5 681	859	380	88	14	81	305	87	20	682	9 740	59	
Savonn., fabr. déterg. synthét., prod. d'hygiène corp. et de parf. ....	691	3 517	275	537	127	6	66	325	117	10	587	6 258	70	
Fabr. d'autres prod. chimiques destinés à la consommation .....	9 404	951	53	75	343	4	57	368	62	7	156	11 480	81	
<b>Total:</b>	<b>20 876</b>	<b>19 952</b>	<b>5 100</b>	<b>3 092</b>	<b>2 469</b>	<b>90</b>	<b>2 335</b>	<b>7 191</b>	<b>1 798</b>	<b>96</b>	<b>1 918</b>	<b>64 917</b>	<b>918</b>	
<b>Production de fibres artificielles et synthétiques .....</b>	<b>64</b>	<b>1 381</b>	<b>340</b>	<b>134</b>	<b>413</b>	<b>1</b>	<b>10</b>	<b>1 599</b>	<b>143</b>	<b>1</b>	<b>18</b>	<b>4 104</b>	<b>181</b>	
<i>Total division d'activité 2:</i>	<i>47 202</i>	<i>41 611</i>	<i>58 927</i>	<i>45 066</i>	<i>9 166</i>	<i>3 987</i>	<i>12 486</i>	<i>21 561</i>	<i>16 095</i>	<i>351</i>	<i>2 608</i>	<i>259 060</i>	<i>9 150</i>	
<b>3 - INDUSTRIES TRANSFORMATRICES DES MÉTAUX, MÉCANIQUE DE PRÉCISION.</b>														
<b>Fabrication d'ouvrages en métaux sauf machines et matériel de transport.</b>														
Fonderies de métaux ferreux, fonderies de métaux non ferreux .....	1 666	3 120	2 413	3 422	572	20	612	772	620	36	55	13 308	463	
Forge, estampage, matricage, emboutissage, découp., repoussage .....	316	603	459	460	89	70	74	294	256	6	9	2 636	101	
Seconde transformation, traitement et revêtement des métaux .....	884	2 566	3 488	1 749	184	27	101	482	486	43	44	10 054	239	
Construction métallique .....	5 346	5 526	4 375	2 837	1 763	144	1 410	4 128	2 993	66	343	28 931	763	
Chaudronn., constr. réservoirs .....	1 649	4 065	1 631	1 758	136	16	179	941	2 836	19	169	13 399	298	
Fabr. outils et articles finis en métaux, sauf mat. électrique .....	8 932	10 765	2 423	3 904	1 661	305	2 461	3 648	3 189	68	468	37 824	1 087	
Ateliers mécaniques n.d.a. ....	286	1 042	967	1 074	149	137	341	340	374	21	49	4 780	103	
<b>Total:</b>	<b>19 079</b>	<b>27 687</b>	<b>15 756</b>	<b>15 204</b>	<b>4 554</b>	<b>719</b>	<b>5 178</b>	<b>10 605</b>	<b>10 754</b>	<b>259</b>	<b>1 137</b>	<b>110 932</b>	<b>3 054</b>	

DIVISION, CLASSE ET GROUPE D'ACTIVITÉ	Province de travail										Lieu de travail en Belgique		Total travaillant en Belgique	Total travaillant à l'étranger
	Anvers	Brabant	Hainaut	Liège	Limbourg	Luxembourg	Namur	Flandre orientale	Flandre occidentale	inconnu	variable			
<b>Construction de machine et matériel mécanique.</b>														
Constr. matériel agricole .....	1 581	505	193	404	84	43	415	336	3 306	5	77	6 949	134	
Constr. de machines-outils pour travail des métaux .....	406	2 207	425	1 273	183	14	390	124	426	13	43	5 504	82	
Constr. machines textiles, fabr. machines à coudre .....	76	225	109	1 389	108	14	2	616	3 122	11	52	5 724	97	
Constr. de machines et appareils pour les industr. alimentaires, chimiques et connexes .....	504	1 150	447	169	30	2	25	782	147	2	60	3 318	20	
Constr. matériel pour mines, sidérurgie, fonderies, génie civil et bâtiment - matériel de levage et manutention .....	1 679	2 141	4 334	1 732	220	48	848	441	334	15	153	11 945	138	
Fabrication d'organes de transmission .....	341	448	112	226	14	2	2	76	239	2	12	1 474	8	
Construction d'autres matériels spécifiques .....	228	761	84	270	16	1	8	237	248	2	34	1 889	29	
Autres mach. et matér. mécanique .....	2 681	3 246	1 568	13 667	385	62	126	912	1 586	20	220	24 473	313	
<b>Total:</b>	<b>7 496</b>	<b>10 683</b>	<b>7 272</b>	<b>19 130</b>	<b>1 040</b>	<b>186</b>	<b>1 816</b>	<b>3 524</b>	<b>9 408</b>	<b>70</b>	<b>651</b>	<b>61 276</b>	<b>821</b>	
<b>Construction de machines de bureau et pour traitement de l'information .....</b>														
	<b>501</b>	<b>474</b>	<b>186</b>	<b>109</b>	<b>23</b>	<b>2</b>	<b>2</b>	<b>77</b>	<b>188</b>	<b>—</b>	<b>56</b>	<b>1 618</b>	<b>22</b>	
<b>Construction électrique et électronique.</b>														
Fabr. de fils et câbles électriq. ....	62	756	1 505	1 631	13	3	69	77	26	8	20	4 170	221	
Fabrication de matériel électrique d'équipement .....	3 227	6 599	9 962	2 603	4 843	17	93	3 337	265	24	175	31 145	2 823	
Fabrication de matériel électrique d'utilisation, piles et accumulateurs .....	317	1 871	471	750	139	20	27	143	139	36	66	3 979	80	
Fabr. de mat. de télécommun., de compteurs, d'appareils de mesure et de matériel électromédical .....	14 330	6 400	1 005	1 008	1 031	13	33	1 365	4 002	23	250	29 460	442	
Constr. d'app. électron., radio, télév., électro-acoustique, disques et bandes enregistrées .....	1 042	3 771	152	758	1 841	18	18	399	3 359	6	90	11 454	754	
Fabr. d'appar. électrodomestiques .....	581	1 413	340	284	875	8	19	459	423	6	109	4 517	175	
Fabr. de lampes et mat. d'éclair. ....	866	878	225	487	293	1	18	304	76	2	41	3 191	903	
Montage, travaux d'installation technique .....	497	366	186	158	63	8	28	172	135	4	38	1 655	53	
<b>Total:</b>	<b>20 922</b>	<b>22 054</b>	<b>13 846</b>	<b>7 679</b>	<b>9 098</b>	<b>88</b>	<b>305</b>	<b>6 256</b>	<b>8 425</b>	<b>109</b>	<b>789</b>	<b>89 571</b>	<b>5 451</b>	
<b>Construction d'automobiles et pièces détachées.</b>														
Constr. assembl. d'automobiles, de tract. et leurs moteurs .....	14 940	8 425	1 475	257	11 060	5	35	1 343	1 068	34	136	38 778	2 143	
Constr. carrosseries - bennes .....	557	331	412	134	446	12	20	537	1 260	2	13	3 724	40	
Fabr. d'équip., d'access.: pièces détachées pour véhic. autom. ....	241	1 591	451	128	898	4	19	116	128	6	41	3 623	31	
<b>Total:</b>	<b>15 738</b>	<b>10 347</b>	<b>2 338</b>	<b>519</b>	<b>12 404</b>	<b>21</b>	<b>74</b>	<b>1 996</b>	<b>2 456</b>	<b>42</b>	<b>190</b>	<b>46 125</b>	<b>2 214</b>	
<b>Construction d'autre matériel de transport.</b>														
Constr. navale, répar. et entret. navires, démolition de navires .....	10 468	118	219	115	107	1	63	3 401	1 038	10	65	15 605	93	
Constr. mat. ferroviaire roulant .....	126	360	297	95	6	7	67	33	145	3	5	1 144	398	
Constr. de cycles, motocycles et de leurs pièces détachées .....	172	66	50	85	74	—	9	264	1 534	—	31	2 285	46	
Constr. et réparation d'aéronefs .....	17	1 260	1 619	26	11	1	4	4	8	9	6	2 965	44	
Constr. autres mat. transport .....	55	68	76	22	18	1	10	171	50	—	4	475	19	
<b>Total:</b>	<b>10 838</b>	<b>1 872</b>	<b>2 261</b>	<b>343</b>	<b>216</b>	<b>10</b>	<b>153</b>	<b>3 873</b>	<b>2 775</b>	<b>22</b>	<b>111</b>	<b>22 474</b>	<b>600</b>	
<b>Fabrication d'instruments de précision, optique.</b>														
Fabr. d'instr. de précision, d'appar. de mesure et contrôles .....	148	1 246	115	266	36	4	105	422	48	3	38	2 431	27	
Fabr. de matériel médico-chirurg. et d'appareils orthopédiques .....	343	631	194	481	60	28	292	197	140	18	48	2 432	21	
Fabr. d'instr. d'optique et de mat. photo- et cinématographique .....	184	243	41	46	24	3	12	219	43	9	10	834	7	
Fabr. de montres et horloges .....	41	88	20	15	4	2	9	10	12	—	6	207	7	
<b>Total:</b>	<b>716</b>	<b>2 208</b>	<b>370</b>	<b>808</b>	<b>124</b>	<b>37</b>	<b>418</b>	<b>848</b>	<b>243</b>	<b>30</b>	<b>102</b>	<b>5 904</b>	<b>62</b>	
<i>Total division d'activité 3:</i>	<i>75 290</i>	<i>75 325</i>	<i>42 029</i>	<i>43 792</i>	<i>27 459</i>	<i>1 063</i>	<i>7 946</i>	<i>27 179</i>	<i>34 249</i>	<i>532</i>	<i>3 036</i>	<i>337 900</i>	<i>12 224</i>	

DIVISION, CLASSE ET GROUPE D'ACTIVITÉ	Province de travail									Lieu de travail en Belgique		Total travaillant en Belgique	Total travaillant à l'étranger
	Anvers	Brabant	Hainaut	Liège	Limbourg	Luxembourg	Namur	Flandre orientale	Flandre occidentale	inconnu	variable		
<b>4 - AUTRES INDUSTRIES MANUFACTURIÈRES.</b>													
<b>Industrie des prod. alimentaires, boissons, tabac.</b>													
Industrie des corps gras végétaux et animaux .....	1 343	257	60	43	10	4	12	680	1 024	4	201	3 638	38
Abatt. du bétail, de la volaille, préparation et mise en cons. de viande (à l'excl. de la boucher.-charc.)	2 703	1 848	470	771	615	183	150	2 563	1 860	9	138	11 310	704
Industrie du lait .....	1 256	2 694	548	1 166	499	443	274	1 619	868	23	204	9 594	59
Fabr. cons.de fruits et légumes .....	1 757	1 081	48	423	627	12	302	139	595	9	157	5 150	392
Fabr. de conserves de poissons .....	125	64	5	10	36	1	1	205	869	—	8	1 324	6
Travail des grains .....	1 158	1 384	302	498	210	39	95	620	438	5	163	4 912	55
Fabrication de pâtes alimentaires .....	131	106	2	8	28	6	5	16	205	2	42	551	5
Ind. des produits amylacés .....	79	107	16	2	5	—	—	701	20	—	13	943	107
Boulangerie, pâtisserie, biscoterie, biscuiterie .....	6 515	6 441	3 947	3 735	1 636	639	1 368	4 141	2 666	128	269	31 485	189
Industrie du sucre .....	186	2 152	941	776	13	7	175	404	173	8	21	4 856	177
Ind. cacao, chocolat, conf. de sucre .....	2 197	3 380	312	1 118	51	10	94	885	232	24	278	8 581	473
Fabr. prod. pour alim. animaux .....	1 129	546	68	249	186	5	34	1 278	1 660	5	322	5 482	49
Fabr. de produits aliment. divers .....	1 659	1 229	234	481	100	12	106	501	374	3	396	5 095	75
Industrie des alcools éthyliques de fermentation .....	101	307	182	74	158	11	65	312	317	2	53	1 582	7
Industrie du vin et des boissons à base de vin .....	59	228	35	21	38	3	29	33	38	1	29	514	2
Cidre et fabr. vins de fruits .....	8	23	3	66	46	2	8	8	2	—	8	174	1
Brasserie et malterie .....	2 706	7 271	2 092	1 620	912	113	422	3 174	1 732	56	380	20 478	271
Ind. eaux minérales, limonades .....	385	949	66	775	241	8	126	415	165	7	61	3 198	38
Industrie du tabac .....	3 519	2 057	100	712	746	15	18	433	453	10	186	8 249	1 375
<b>Total:</b>	<b>27 016</b>	<b>32 124</b>	<b>9 431</b>	<b>12 548</b>	<b>6 157</b>	<b>1 513</b>	<b>3 284</b>	<b>18 127</b>	<b>13 691</b>	<b>296</b>	<b>2 929</b>	<b>127 116</b>	<b>4 023</b>
<b>Industrie textile.</b>													
Industrie lainière .....	342	1 772	6 825	5 575	231	13	54	6 935	2 158	62	122	24 089	2 985
Industrie cotonnière .....	181	754	1 408	100	60	7	4	13 105	10 051	27	115	25 812	1 596
Industrie de la soierie .....	18	120	406	20	32	—	—	1 845	1 401	—	20	3 862	313
Ind. du lin, chanvre et ramie .....	19	25	31	9	2	2	1	1 395	1 358	7	9	2 858	105
Industrie du jute .....	53	29	24	20	5	1	1	2 984	2 667	4	14	5 802	113
Bonnerie .....	421	1 622	3 859	132	827	197	24	9 608	933	36	196	17 855	453
Achèvement des textiles .....	48	324	1 052	604	41	13	5	3 287	2 184	7	27	7 592	523
Fabr. tapis, linoléum et couvre-parq. ainsi que de toiles cirées .....	256	186	1 050	64	121	5	18	3 122	7 942	14	48	12 826	525
Autres industries textiles .....	240	956	979	838	122	10	87	3 977	2 393	13	74	9 689	757
<b>Total:</b>	<b>1 578</b>	<b>5 788</b>	<b>15 634</b>	<b>7 362</b>	<b>1 441</b>	<b>248</b>	<b>194</b>	<b>46 258</b>	<b>31 087</b>	<b>170</b>	<b>625</b>	<b>110 385</b>	<b>7 370</b>
<b>Industrie du cuir.</b>													
Tannerie - mégiss. et ind. connexes .....	242	688	216	558	40	4	29	1 087	147	5	11	3 027	83
Fabr. art. cuir (sauf chaussures) .....	515	2 084	120	203	35	3	43	478	245	47	44	3 817	248
<b>Total:</b>	<b>757</b>	<b>2 772</b>	<b>336</b>	<b>761</b>	<b>75</b>	<b>7</b>	<b>72</b>	<b>1 565</b>	<b>392</b>	<b>52</b>	<b>55</b>	<b>6 844</b>	<b>331</b>
<b>Industrie des chaussures et de l'habillement.</b>													
Fabr. chauss. (sauf caoutch., bois) .....	1 452	1 757	224	103	699	2	20	3 046	2 799	25	135	10 262	447
Fabric. à la main de chaussures .....	38	112	54	58	9	9	10	56	37	1	10	394	1
Conf. en série d'art. d'habil. et de leurs accessoires	10 081	17 962	7 427	3 136	7 021	245	641	22 326	12 015	507	562	81 923	1 805
Fabr. sur mesure de vêtements .....	583	1 330	404	431	304	51	69	1 021	754	40	12	4 999	24
Conf. d'autres articles textiles .....	102	276	79	46	22	3	12	213	309	—	15	1 077	59
Ind. des pelleteries et fourrure .....	185	555	47	100	2	3	12	286	143	19	4	1 356	14
<b>Total:</b>	<b>12 441</b>	<b>21 992</b>	<b>8 235</b>	<b>3 874</b>	<b>8 057</b>	<b>313</b>	<b>764</b>	<b>26 948</b>	<b>16 057</b>	<b>592</b>	<b>738</b>	<b>100 011</b>	<b>2 350</b>
<b>Industrie du bois et du meuble en bois.</b>													
Sciage, prépar. industr. du bois .....	902	792	609	845	430	927	633	908	782	13	65	6 906	111
Fabr. de prod. demi-finis en bois .....	421	281	52	52	171	42	91	202	1 575	4	27	2 918	37
Fabr. charpente, menuis., parquets .....	2 669	4 142	2 201	1 692	1 327	480	757	3 092	3 634	85	128	20 207	180
Fabrication d'emballages en bois .....	219	194	73	121	68	12	9	332	157	—	3	1 188	50
Fabr. d'autres ouvrages en bois .....	368	722	165	171	162	67	313	788	914	10	31	3 711	65
Fabr. d'art. en liège, broserie .....	154	334	32	41	27	9	20	113	439	6	24	1 199	22
Industrie du meuble en bois .....	8 789	6 247	1 588	1 091	2 512	309	275	6 004	9 660	101	429	37 005	281
<b>Total:</b>	<b>13 522</b>	<b>12 712</b>	<b>4 720</b>	<b>4 013</b>	<b>4 697</b>	<b>1 846</b>	<b>2 098</b>	<b>11 439</b>	<b>17 161</b>	<b>219</b>	<b>707</b>	<b>73 134</b>	<b>746</b>

DIVISION, CLASSE ET GROUPE D'ACTIVITÉ	Province de travail									Lieu de travail en Belgique		Total travaillant en Belgique	Total travaillant à l'étranger
	Anvers	Bra-bant	Hai-naut	Liège	Lim-bourg	Luxem-bourg	Namur	Flandre orientale	Flandre occidentale	in-connu	va-riable		
<b>Industrie du papier et fabrication d'articles en papier, imprimerie et édition.</b>													
Fabrication de la pâte, du papier et du carton . . . . .	2 264	5 927	447	1 273	318	505	890	1 108	206	41	101	13 080	344
Transform. papier, carton, fabr. d'art. en papier et en carton . . . . .	3 103	4 541	1 392	592	498	70	139	1 768	408	34	220	12 765	456
Impr., reliure, et ind. annexes . . . . .	6 714	14 776	3 604	2 654	603	191	640	3 586	2 954	334	298	36 354	298
Edition . . . . .	1 699	3 931	569	542	138	36	150	522	237	47	404	8 275	66
<b>Total:</b>	<b>13 780</b>	<b>29 175</b>	<b>6 012</b>	<b>5 061</b>	<b>1 557</b>	<b>802</b>	<b>1 819</b>	<b>6 984</b>	<b>3 805</b>	<b>456</b>	<b>1 023</b>	<b>70 474</b>	<b>1 164</b>
<b>Industrie du caoutchouc - transf. plastiques.</b>													
Ind. du caoutchouc et dérivés . . . . .	675	2 385	680	1 873	963	23	36	1 351	769	29	122	8 906	822
Rechapage et réparation de pneus . . . . .	124	126	75	162	33	22	15	42	37	3	10	649	29
Transf. des matières plastiques . . . . .	2 743	2 804	794	874	860	15	253	3 274	1 249	19	210	13 095	346
<b>Total:</b>	<b>3 542</b>	<b>5 315</b>	<b>1 549</b>	<b>2 909</b>	<b>1 856</b>	<b>60</b>	<b>304</b>	<b>4 667</b>	<b>2 055</b>	<b>51</b>	<b>342</b>	<b>22 650</b>	<b>1 197</b>
<b>Autres industries manufacturières.</b>													
Bijouterie, orfèvrerie, argenterie et ouvraison de pierres . . . . .	13 131	775	36	20	139	2	10	113	1 168	21	38	15 453	43
Fabr. d'instruments de musique . . . . .	141	66	12	12	9	2	—	15	30	1	5	293	4
Labor. photograph., cinématograph. . . . .	123	295	15	31	1	3	15	29	68	8	6	594	3
Fabr. jeux, jouets, art. de sport . . . . .	159	227	88	32	41	34	67	193	331	2	27	1 201	9
Ind. manufacturières diverses . . . . .	889	857	255	139	79	3	76	265	153	12	81	2 809	49
<b>Total:</b>	<b>14 443</b>	<b>2 220</b>	<b>406</b>	<b>234</b>	<b>269</b>	<b>44</b>	<b>168</b>	<b>615</b>	<b>1 750</b>	<b>44</b>	<b>157</b>	<b>20 350</b>	<b>108</b>
<i>Total division d'activité 4:</i>	<i>87 079</i>	<i>112 098</i>	<i>46 323</i>	<i>36 762</i>	<i>24 109</i>	<i>4 833</i>	<i>8 703</i>	<i>116 603</i>	<i>85 998</i>	<i>1 880</i>	<i>6 576</i>	<i>530 964</i>	<i>17 289</i>
<b>5 - BATIMENT ET GÉNIE CIVIL.</b>													
<b>Bâtiment et génie civil.</b>													
Bâtiment et génie civil (sans spécialisation), démolition . . . . .	325	437	312	307	85	32	85	279	321	9	79	2 271	32
Constr. d'immeubl. (habit., autr.) . . . . .	22 805	33 649	12 703	11 744	8 629	2 687	4 628	18 442	16 582	764	3 046	135 679	1 610
Constr. routes, ponts, voies fer. . . . .	7 542	13 213	5 477	5 978	3 572	1 194	2 042	6 149	5 215	239	1 525	52 146	687
Installation . . . . .	8 020	14 537	5 247	5 581	2 489	722	1 672	5 623	5 492	444	1 194	51 021	433
Aménagement et parachèvement . . . . .	7 130	12 635	4 527	4 524	2 394	762	1 579	5 961	5 880	560	1 436	47 388	355
<b>Total division d'activité 5:</b>	<b>45 822</b>	<b>74 471</b>	<b>28 266</b>	<b>28 134</b>	<b>17 169</b>	<b>5 397</b>	<b>10 006</b>	<b>36 454</b>	<b>33 490</b>	<b>2 016</b>	<b>7 280</b>	<b>288 505</b>	<b>3 117</b>
<b>6 - COMMERCE, RESTAURATION ET HÉBERGEMENT, RÉPARATIONS.</b>													
<b>Commerce de gros, sauf récupération.</b>													
Comm. de gros mat. premièr. agr., d'anim. vivants, de mat. premières textiles et de leurs demi-prod. . . . .	1 689	1 392	963	1 007	470	303	417	1 400	1 897	20	550	10 108	42
Comm. de gros de combust. minér. et prod. chimiques industriels . . . . .	3 173	6 982	1 349	1 442	432	131	331	1 223	885	23	777	16 748	170
Comm. de gros bois et mat. constr. . . . .	2 228	2 890	932	1 049	844	201	368	1 473	1 546	8	580	12 119	80
Commerce de gros de machines, de matériel et de véhicules . . . . .	2 676	11 883	1 263	1 412	249	65	244	844	656	24	1 412	20 728	147
Commerce de gros de meubles, art. de ménage et quincaillerie . . . . .	1 956	3 351	886	866	553	105	223	1 043	1 170	10	1 053	11 216	64
Comm. de gros text., habillement, chaussure et des art. en cuir . . . . .	732	2 727	444	483	146	29	84	1 054	578	11	820	7 108	94
Commerce de gros de denrées alimentaires, boissons et tabacs . . . . .	6 493	8 624	3 933	2 517	1 429	625	1 040	3 155	3 002	31	2 304	33 153	163
Commerce de gros de produits pharmaceutiques, médicaux, de beauté, de produits d'entretien . . . . .	1 167	3 957	475	616	204	30	149	519	353	13	1 380	8 863	23
Autres comm. de gros spécialisés; commerce de gros de produits divers . . . . .	3 335	7 130	861	1 014	215	59	186	877	768	31	1 457	15 933	150
<b>Total:</b>	<b>23 449</b>	<b>48 936</b>	<b>11 106</b>	<b>10 406</b>	<b>4 542</b>	<b>1 548</b>	<b>3 042</b>	<b>11 588</b>	<b>10 855</b>	<b>171</b>	<b>10 333</b>	<b>135 976</b>	<b>933</b>
<b>Récupération.</b>													
Commerce de gros de ferrailles et vieux métaux non ferreux . . . . .	336	497	538	530	135	138	169	409	286	8	117	3 163	22
Commerce de gros des autres produits de récupération . . . . .	203	404	342	183	32	20	64	333	330	6	84	2 001	11
<b>Total:</b>	<b>539</b>	<b>901</b>	<b>880</b>	<b>713</b>	<b>167</b>	<b>158</b>	<b>233</b>	<b>742</b>	<b>616</b>	<b>14</b>	<b>201</b>	<b>5 164</b>	<b>33</b>

DIVISION, CLASSE ET GROUPE D'ACTIVITÉ	Province de travail									Lieu de travail en Belgique		Total tra- vaillant en Belgique	Total tra- vaillant à l'étranger
	Anvers	Brabant	Hainaut	Liège	Limbourg	Luxembourg	Namur	Flandre orientale	Flandre occidentale	in-connu	variable		
<b>Intermédiaires du commerce</b> .....	<b>105</b>	<b>417</b>	<b>40</b>	<b>44</b>	<b>10</b>	<b>6</b>	<b>13</b>	<b>19</b>	<b>21</b>	<b>8</b>	<b>280</b>	<b>963</b>	<b>9</b>
<b>Commerce de détail.</b>													
Comm. de détail de produits alimentaires, boissons, tabacs .....	19 292	25 802	16 646	12 509	6 858	2 949	5 180	18 235	16 009	191	2 529	126 200	345
Pharmacie .....	1 475	2 800	1 803	1 828	381	203	537	1 066	903	86	85	11 167	32
Comm. de détail d'art. médicaux, prod. beauté, prod. d'entretien .....	889	1 673	752	898	200	106	194	505	403	7	387	6 014	24
Comm. de détail d'art. d'habil. ....	5 318	7 979	3 585	3 078	1 632	489	909	4 654	3 898	39	1 175	32 756	138
Comm. de détail chauss., maroq. ....	1 467	2 174	1 215	952	494	157	315	1 158	1 063	5	113	9 113	28
Comm. de détail tissus d'ameubl. ....	422	841	156	185	137	20	36	411	363	2	151	2 724	12
Comm. de détail d'appareils et mat. pour l'équipement du foyer .....	4 560	8 195	3 846	3 162	1 679	606	1 069	3 757	3 257	37	796	30 964	118
Commerce de détail d'automobiles et motocycles ..	980	2 328	768	812	336	105	206	693	615	10	222	7 075	29
Commerce de détail de carburants et lubrifiants ..	739	1 228	755	658	223	115	260	508	405	23	32	4 946	26
Comm. de détail livres, journaux, papeterie, fournitures de bureau .....	1 409	2 834	872	981	209	85	231	882	724	30	220	8 477	40
Autres commerces de détail .....	5 390	8 170	3 582	3 000	1 475	513	976	4 461	4 169	32	1 030	32 798	125
Comm. de détail produits divers, vente prédom. non-alimentaire .....	7 060	17 405	5 589	7 340	1 374	424	1 357	2 177	2 317	75	199	45 317	203
<b>Total:</b>	<b>49 001</b>	<b>81 429</b>	<b>39 569</b>	<b>35 403</b>	<b>14 998</b>	<b>5 772</b>	<b>11 270</b>	<b>38 507</b>	<b>34 126</b>	<b>537</b>	<b>6 939</b>	<b>317 551</b>	<b>1 120</b>
<b>Restauration et hébergement.</b>													
Restaurants (sans hébergement) .....	3 089	7 373	1 428	2 336	660	371	743	1 498	2 340	452	94	20 384	112
Débîts de boissons .....	6 915	10 552	6 558	3 986	2 741	786	1 460	7 302	6 237	241	71	46 849	48
Débîts de boissons avec spectacle .....	277	204	52	43	71	12	23	121	249	5	8	1 065	2
Cantines .....	14	40	12	17	8	2	7	5	2	2	—	109	7
Hôtellerie proprement dite .....	1 074	3 116	499	1 336	268	747	732	710	2 818	156	30	11 486	181
Wagons-lits, wagons-restaurants .....	4	176	—	2	—	—	—	2	142	3	1	330	1
Autres moyens d'hébergement .....	126	435	147	167	41	61	86	59	369	10	8	1 509	26
<b>Total:</b>	<b>11 499</b>	<b>21 896</b>	<b>8 696</b>	<b>7 887</b>	<b>3 789</b>	<b>1 979</b>	<b>3 051</b>	<b>9 697</b>	<b>12 157</b>	<b>869</b>	<b>212</b>	<b>81 732</b>	<b>377</b>
<b>Répar. de biens de consommation et de véhicules.</b>													
Atel. de répar. véhic. à moteur .....	7 689	13 029	6 215	6 245	2 592	1 213	2 172	5 802	5 457	345	243	51 002	328
Réparation de chaussures et d'autres articles en cuir .....	344	714	321	312	121	66	79	295	299	20	2	2 573	5
Réparation d'appareils et articles électro-ménagers .....	215	568	258	226	71	50	65	162	215	25	32	1 887	17
Réparation de montres et horloges, de bijouterie ..	197	324	143	118	62	26	38	165	182	9	2	1 266	5
Réparat. n.d.a. et sans spécialis. ....	218	460	142	164	45	16	30	112	106	3	30	1 326	12
<b>Total:</b>	<b>8 663</b>	<b>15 095</b>	<b>7 079</b>	<b>7 065</b>	<b>2 891</b>	<b>1 371</b>	<b>2 384</b>	<b>6 536</b>	<b>6 259</b>	<b>402</b>	<b>309</b>	<b>58 054</b>	<b>367</b>
<i>Total division d'activité 6:</i>	<i>93 256</i>	<i>168 674</i>	<i>67 370</i>	<i>61 518</i>	<i>26 397</i>	<i>10 834</i>	<i>19 993</i>	<i>67 089</i>	<i>64 034</i>	<i>2 001</i>	<i>18 274</i>	<i>599 440</i>	<i>2 839</i>
<b>7 - TRANSPORTS ET COMMUNICATION.</b>													
<b>Chemins de fer</b> .....	<b>7 361</b>	<b>16 514</b>	<b>9 618</b>	<b>5 409</b>	<b>2 222</b>	<b>2 252</b>	<b>4 421</b>	<b>6 283</b>	<b>3 626</b>	<b>457</b>	<b>451</b>	<b>58 614</b>	<b>206</b>
<b>Autres transports terrestres.</b>													
Vicinaux, tramways, autobus .....	2 104	6 274	1 721	1 917	611	117	428	1 112	729	123	78	15 214	32
Transports routiers de voyageurs, sauf serv. réguliers d'autobus .....	1 634	3 318	665	596	376	127	186	689	560	110	99	8 360	46
Transp. routiers de marchandises .....	6 706	9 078	3 290	4 692	1 644	720	1 083	3 484	3 603	240	600	35 140	377
Transports par pipe-line .....	1	1	1	1	—	3	—	2	—	—	—	9	—
Transports terrestres n.d.a. ....	67	94	36	29	13	2	10	56	81	—	8	396	2
<b>Total:</b>	<b>10 512</b>	<b>18 765</b>	<b>5 713</b>	<b>7 235</b>	<b>2 644</b>	<b>969</b>	<b>1 707</b>	<b>5 343</b>	<b>4 973</b>	<b>473</b>	<b>785</b>	<b>59 119</b>	<b>457</b>
<b>Navigation intérieure</b> .....	<b>1 596</b>	<b>118</b>	<b>437</b>	<b>234</b>	<b>101</b>	<b>3</b>	<b>59</b>	<b>446</b>	<b>208</b>	<b>20</b>	<b>5 987</b>	<b>9 209</b>	<b>132</b>
<b>Transports maritimes et par cabotage.</b>													
Transports maritimes .....	3 545	179	29	52	10	—	8	64	1 582	52	971	6 492	146
Transports par cabotage .....	23	4	1	4	3	—	—	—	20	—	8	63	—
<b>Total:</b>	<b>3 568</b>	<b>183</b>	<b>30</b>	<b>56</b>	<b>13</b>	<b>—</b>	<b>8</b>	<b>64</b>	<b>1 602</b>	<b>52</b>	<b>979</b>	<b>6 555</b>	<b>146</b>



DIVISION, CLASSE ET GROUPE D'ACTIVITÉ	Province de travail									Lieu de travail en Belgique		Total tra- vaillant en Belgique	Total tra- vaillant à l'étranger
	Anvers	Bra- bant	Hai- naut	Liège	Lim- bourg	Luxem- bourg	Namur	Flandre orien- tale	Flandre occi- dentale	in- connu	va- riable		
<b>Transports aériens</b> .....	<b>233</b>	<b>10 028</b>	<b>66</b>	<b>50</b>	<b>28</b>	<b>17</b>	<b>6</b>	<b>41</b>	<b>181</b>	<b>85</b>	<b>68</b>	<b>10 803</b>	<b>131</b>
<b>Activités annexes aux transports.</b>													
Activités annexes aux autres transports terrestres ..	142	216	18	26	18	2	2	62	59	1	9	555	4
Activités annexes à la navigation intérieure .....	2 026	209	44	113	77	1	21	418	108	4	94	3 115	16
Activ. annexes aux trans. maritimes et aux transports par cabotage .....	7 952	241	18	61	34	—	8	764	879	16	253	10 226	108
Activ. annexes transp. aériens .....	30	309	10	4	4	3	—	4	49	3	1	417	7
<b>Total:</b>	<b>10 150</b>	<b>975</b>	<b>90</b>	<b>204</b>	<b>133</b>	<b>6</b>	<b>31</b>	<b>1 248</b>	<b>1 095</b>	<b>24</b>	<b>357</b>	<b>14 313</b>	<b>135</b>
<b>Agences de voyage, intermédiaires des transports, dépôts et entrepôts.</b>													
Agences de voyage .....	395	1 387	156	170	41	17	27	100	245	25	33	2 596	40
Intermédiaires des transports .....	6 855	1 326	363	640	164	38	21	366	393	15	90	10 271	195
Dépôts et entrepôts .....	433	644	143	122	38	10	41	105	45	2	14	1 597	12
<b>Total:</b>	<b>7 683</b>	<b>3 357</b>	<b>662</b>	<b>932</b>	<b>243</b>	<b>65</b>	<b>89</b>	<b>571</b>	<b>683</b>	<b>42</b>	<b>137</b>	<b>14 464</b>	<b>247</b>
<b>Communications</b> .....	<b>7 961</b>	<b>20 875</b>	<b>6 778</b>	<b>6 092</b>	<b>2 397</b>	<b>1 597</b>	<b>2 782</b>	<b>5 042</b>	<b>5 018</b>	<b>398</b>	<b>333</b>	<b>59 273</b>	<b>101</b>
<i>Total division d'activité 7:</i>	<i>49 064</i>	<i>70 815</i>	<i>23 394</i>	<i>20 212</i>	<i>7 781</i>	<i>4 909</i>	<i>9 103</i>	<i>19 038</i>	<i>17 386</i>	<i>1 551</i>	<i>9 097</i>	<i>232 350</i>	<i>1 555</i>
<b>8 – INSTITUTIONS DE CRÉDIT, ASSURAN- CES, SERVICES FOURNIS AUX ENTRE- PRISES, LOCATION.</b>													
<b>Institutions de crédit.</b>													
Banques et autres institutions monétaires .....	5 965	26 219	3 173	2 851	1 416	365	809	3 338	3 532	262	181	48 111	538
Autres institutions de crédit .....	1 767	7 397	555	464	278	103	283	734	627	42	198	12 448	38
<b>Total:</b>	<b>7 732</b>	<b>33 616</b>	<b>3 728</b>	<b>3 315</b>	<b>1 694</b>	<b>468</b>	<b>1 092</b>	<b>4 072</b>	<b>4 159</b>	<b>304</b>	<b>379</b>	<b>60 559</b>	<b>576</b>
<b>Assurances, sauf assurances sociales obligatoires ...</b>	<b>5 828</b>	<b>19 965</b>	<b>1 187</b>	<b>2 235</b>	<b>439</b>	<b>178</b>	<b>700</b>	<b>1 982</b>	<b>1 302</b>	<b>301</b>	<b>2 599</b>	<b>36 716</b>	<b>150</b>
<b>Auxiliaires financiers et d'assurances; affaires immo- bilières, services fournis aux entreprises.</b>													
Auxiliaires financiers .....	213	1 104	127	183	17	8	29	72	51	27	14	1 845	9
Auxiliaires d'assurances .....	626	1 368	394	489	141	101	142	361	354	28	255	4 259	9
Affaires immobilières .....	389	920	116	229	25	22	51	87	176	7	47	2 069	18
Agents immobiliers .....	286	569	73	120	28	26	40	96	392	11	32	1 673	13
Conseils juridiques .....	1 641	3 500	1 179	1 314	410	238	479	1 089	877	62	25	10 814	38
Comptabilité, conseils fiscaux, vérification des comptes .....	1 539	3 144	509	693	233	50	162	880	824	32	208	8 274	83
Services techniques .....	2 068	7 519	1 091	1 804	478	135	351	1 302	1 144	95	355	16 342	251
Publicité .....	697	4 020	217	306	74	20	58	232	226	106	201	6 157	42
Autres services fournis aux entreprises n.c.a. ....	1 672	6 348	386	708	351	26	124	595	442	89	833	11 574	124
<b>Total:</b>	<b>9 131</b>	<b>28 492</b>	<b>4 092</b>	<b>5 846</b>	<b>1 757</b>	<b>626</b>	<b>1 436</b>	<b>4 714</b>	<b>4 486</b>	<b>457</b>	<b>1 970</b>	<b>63 007</b>	<b>587</b>
<b>Location de biens mobiliers.</b>													
Location de mach. et d'équip. agric. ....	4	2	1	1	1	—	—	—	2	1	—	12	—
Loc. mach. et équip. bâtiments .....	31	38	4	13	2	—	16	4	5	—	—	113	3
Loc. de mach. comptables, bureau et de caisses enregistreuses .....	6	52	2	3	1	1	2	2	—	1	1	71	1
Location de véhicules automobiles sans chauffeur ..	14	133	2	27	—	2	2	13	12	1	2	208	1
Location d'autres moyens de transport sans chauffeur ..	10	14	3	4	—	—	4	2	32	1	—	70	—
Location de biens de consommation .....	32	47	10	11	6	—	2	22	38	—	4	172	—
Location d'autres biens mobiliers .....	42	108	32	45	2	1	2	13	29	—	6	280	—
<b>Total:</b>	<b>139</b>	<b>394</b>	<b>54</b>	<b>104</b>	<b>12</b>	<b>4</b>	<b>28</b>	<b>56</b>	<b>118</b>	<b>4</b>	<b>13</b>	<b>926</b>	<b>5</b>
<b>Location de biens immobiliers propres</b> .....	<b>36</b>	<b>248</b>	<b>34</b>	<b>64</b>	<b>4</b>	<b>1</b>	<b>16</b>	<b>10</b>	<b>32</b>	<b>11</b>	<b>9</b>	<b>465</b>	<b>2</b>
<i>Total division d'activité 8:</i>	<i>22 866</i>	<i>82 715</i>	<i>9 095</i>	<i>11 564</i>	<i>3 906</i>	<i>1 277</i>	<i>3 272</i>	<i>10 834</i>	<i>10 097</i>	<i>1 077</i>	<i>4 970</i>	<i>161 673</i>	<i>1 320</i>

DIVISION, CLASSE ET GROUPE D'ACTIVITÉ	Province de travail									Lieu de travail en Belgique		Total tra- vaillant en Belgique	Total tra- vaillant à l'étranger
	Anvers	Brabant	Hainaut	Liège	Limbourg	Luxembourg	Namur	Flandre orientale	Flandre occidentale	in-connu	variable		
<b>9 - AUTRES SERVICES.</b>													
<b>Administration générale, défense nationale et sécurité sociale obligatoire.</b>													
Parlement et administration centrale, régionale et locale .....	23 225	55 541	12 816	14 964	5 084	2 879	4 624	11 971	9 249	727	2 070	143 150	906
Justice .....	975	2 240	829	892	223	180	261	633	418	72	37	6 760	23
Sûreté nationale et ordre public .....	3 766	8 737	3 058	2 825	1 003	586	914	2 996	2 033	233	93	26 244	175
Pompiers .....	363	570	176	416	38	23	20	294	163	14	2	2 079	3
Défense nationale .....	4 692	16 433	1 275	3 605	5 270	1 192	2 840	1 651	5 270	871	144	43 243	13 196
Sécurité sociale obligatoire .....	2 079	7 710	2 251	1 717	714	197	487	1 646	1 234	37	522	18 594	78
<b>Total:</b>	<b>35 100</b>	<b>91 231</b>	<b>20 405</b>	<b>24 419</b>	<b>12 332</b>	<b>5 057</b>	<b>9 146</b>	<b>19 191</b>	<b>18 367</b>	<b>1 954</b>	<b>2 868</b>	<b>240 070</b>	<b>14 381</b>
<b>Services d'hygiène publique, administration des cimetières.</b>													
Services de la voirie, serv. de désinfection et serv. similaires .....	225	561	416	422	50	60	91	325	267	11	40	2 468	9
Administration des cimetières .....	69	140	49	76	14	4	10	72	69	—	3	506	8
Service de nettoyage .....	1 124	3 050	503	1 048	190	12	32	482	272	84	205	7 002	59
<b>Total:</b>	<b>1 418</b>	<b>3 751</b>	<b>968</b>	<b>1 546</b>	<b>254</b>	<b>76</b>	<b>133</b>	<b>879</b>	<b>608</b>	<b>95</b>	<b>248</b>	<b>9 976</b>	<b>76</b>
<b>Enseignement</b> .....	<b>29 000</b>	<b>51 485</b>	<b>28 542</b>	<b>24 218</b>	<b>14 864</b>	<b>5 528</b>	<b>9 866</b>	<b>26 659</b>	<b>20 397</b>	<b>2 214</b>	<b>808</b>	<b>213 581</b>	<b>2 922</b>
<b>Recherche et développement</b> .....	<b>2 104</b>	<b>3 420</b>	<b>304</b>	<b>898</b>	<b>126</b>	<b>97</b>	<b>304</b>	<b>586</b>	<b>166</b>	<b>42</b>	<b>176</b>	<b>8 223</b>	<b>239</b>
<b>Santé et services vétérinaires.</b>													
Hôpitaux, cliniques et sanatoria .....	8 211	15 573	9 569	6 071	3 366	579	1 770	8 732	6 745	419	322	61 357	1 105
Autres institutions pour la santé .....	565	1 727	983	933	292	113	328	586	637	49	255	6 468	85
Cabinets de médecins .....	1 932	4 046	1 912	1 643	505	243	669	1 584	1 194	65	144	13 937	89
Cabinets et cliniques dentaires .....	339	880	297	395	111	63	120	286	244	15	11	2 761	19
Sages-femmes et infirmières indépendantes et similaires .....	277	567	392	271	78	25	94	183	189	14	286	2 376	15
Vétérinaires, cliniques vétérin. ....	89	176	127	134	40	77	69	126	150	11	57	1 056	7
<b>Total:</b>	<b>11 413</b>	<b>22 969</b>	<b>13 280</b>	<b>9 447</b>	<b>4 392</b>	<b>1 100</b>	<b>3 050</b>	<b>11 497</b>	<b>9 159</b>	<b>573</b>	<b>1 075</b>	<b>87 955</b>	<b>1 320</b>
<b>Autres services fournis à la collectivité.</b>													
Œuvres sociales .....	1 177	2 946	859	744	381	104	287	762	927	48	1 360	9 595	186
Hébergement social .....	1 179	1 915	1 170	990	359	149	410	972	1 306	22	88	8 560	77
Org. professionnelles et économiques .....	241	1 589	85	161	39	17	53	127	97	5	83	2 497	10
Syndicats patronaux .....	7 386	656	92	87	46	6	17	371	86	6	100	8 853	16
Syndicats d'ouvriers, d'employés .....	463	758	269	245	105	22	59	418	339	1	76	2 755	2
Organisations religieuses .....	1 445	2 265	1 230	1 020	748	358	659	1 462	1 241	230	124	10 782	451
Syndicats d'init., clubs tourist. ....	49	80	13	26	8	9	12	10	21	1	5	234	5
Serv. fournis à la collectivité n.c.a. ....	275	1 214	204	261	122	36	88	209	222	11	150	2 792	35
<b>Total:</b>	<b>12 215</b>	<b>11 423</b>	<b>3 922</b>	<b>3 534</b>	<b>1 808</b>	<b>701</b>	<b>1 585</b>	<b>4 331</b>	<b>4 239</b>	<b>324</b>	<b>1 986</b>	<b>46 068</b>	<b>782</b>
<b>Services récréatifs: autres serv. culturels.</b>													
Production de films .....	25	286	4	11	5	1	—	16	15	14	17	394	6
Distribution de films .....	24	232	1	7	3	—	—	16	5	2	7	297	5
Salles de cinéma .....	335	603	144	220	27	13	54	116	101	41	8	1 662	—
Radio et télévision .....	87	3 425	66	124	27	9	48	69	87	41	54	4 037	13
Spectacles (sauf cin. et sports) .....	435	1 131	163	415	11	7	68	189	412	144	143	3 118	71
Professions libérales, artistiques et littéraires .....	420	940	109	159	40	16	27	247	181	47	114	2 300	37
Bibliothèques, archives, musées, jardins botaniques et zoologiques .....	456	1 025	92	106	96	14	39	108	90	20	13	2 059	14
Install. et organ. sportifs, sportifs prof., sport indép. ....	302	922	114	232	56	24	45	199	249	30	63	2 236	34
Services récréatifs n.c.a. ....	540	1 475	509	689	146	90	321	305	462	85	1 318	5 940	70
<b>Total:</b>	<b>2 624</b>	<b>10 039</b>	<b>1 202</b>	<b>1 963</b>	<b>411</b>	<b>174</b>	<b>602</b>	<b>1 265</b>	<b>1 602</b>	<b>424</b>	<b>1 737</b>	<b>22 043</b>	<b>250</b>
<b>Services personnels.</b>													
Blanchisseries, serv. similaires .....	4 442	6 341	2 419	1 974	1 473	180	384	3 491	2 656	141	39	23 540	135
Salons de coiff., inst. de beauté .....	4 501	8 164	4 044	3 877	1 498	557	1 160	3 310	3 136	295	61	30 603	132
Studios de photographie .....	522	1 075	294	240	107	25	74	288	323	34	34	3 016	14
Services personnels n.c.a. ....	195	588	237	264	52	38	61	145	136	10	47	1 773	3
<b>Total:</b>	<b>9 660</b>	<b>16 168</b>	<b>6 994</b>	<b>6 355</b>	<b>3 130</b>	<b>800</b>	<b>1 679</b>	<b>7 234</b>	<b>6 251</b>	<b>480</b>	<b>181</b>	<b>58 932</b>	<b>284</b>

DIVISION, CLASSE ET GROUPE D'ACTIVITÉ	Province de travail									Lieu de travail en Belgique		Total tra- vaillant en Belgique	Total tra- vaillant à l'étranger
	Anvers	Bra- bant	Hai- naut	Liège	Lim- bourg	Luxem- bourg	Namur	Flandre orien- tale	Flandre occi- dentale	in- connu	va- riable		
<b>Autres services n.d.a.</b>													
Services domestiques .....	3 724	10 571	2 237	3 327	1 049	719	1 341	3 257	2 868	1 183	366	30 642	272
Représentations diplomatiques, organismes interna- tionaux .....	244	6 774	163	75	13	3	24	14	34	231	27	7 602	479
Forces armées alliées .....	1 164	1 376	1 366	12	14	9	162	10	26	45	5	4 189	145
<b>Total:</b>	<b>5 132</b>	<b>18 721</b>	<b>3 766</b>	<b>3 414</b>	<b>1 076</b>	<b>731</b>	<b>1 527</b>	<b>3 281</b>	<b>2 928</b>	<b>1 459</b>	<b>398</b>	<b>42 433</b>	<b>896</b>
<i>Total division d'activité 9:</i>	<i>108 666</i>	<i>229 207</i>	<i>79 383</i>	<i>75 794</i>	<i>38 393</i>	<i>14 264</i>	<i>27 892</i>	<i>74 923</i>	<i>63 717</i>	<i>7 565</i>	<i>9 477</i>	<i>729 281</i>	<i>21 150</i>
<b>10 - ACTIVITÉS MAL DÉSIGNÉES.</b>													
Ateliers protégés pour handicapés .....	743	867	417	245	230	54	245	426	346	18	7	3 598	7
Activités mal désignées .....	2 087	19 396	2 030	2 149	432	325	749	1 421	1 376	33 600	2 610	66 175	2 344
<b>Total:</b>	<b>2 830</b>	<b>20 263</b>	<b>2 447</b>	<b>2 394</b>	<b>662</b>	<b>379</b>	<b>994</b>	<b>1 847</b>	<b>1 722</b>	<b>33 618</b>	<b>2 617</b>	<b>69 773</b>	<b>2 351</b>
<b>Total général:</b>	<b>558 360</b>	<b>911 653</b>	<b>391 063</b>	<b>351 487</b>	<b>187 900</b>	<b>57 902</b>	<b>111 309</b>	<b>408 270</b>	<b>358 350</b>	<b>51 024</b>	<b>65 305</b>	<b>3 452 623</b>	<b>71 936</b>

**LISTE DES TABLEAUX CONCERNANT LE RECENSEMENT DE LA POPULATION AU 31 DÉCEMBRE 1970 (1)**  
(ne sont relevés que les tableaux qui concernent la population active)

N° du tableau	DESCRIPTION DU TABLEAU	Unités géographiques pour lesquelles les tableaux sont établis (2)
03.01	Population de 14 ans et plus par groupe d'âges, type d'activité, état civil et sexe .....	A.P.R.T.
03.02 A	Population active occupée par groupe d'activité, sexe et statut professionnel .....	A.P.R.T.
03.02 B	Population active occupée par classe d'activité, sexe et statut professionnel .....	C.
03.03 A	Population active occupée par sous-groupe de professions, sexe et statut professionnel ..	A.P.R.T.
03.03 B	Population active occupée par groupe de professions, sexe et statut professionnel .....	C.
03.04	Population active occupée par âge, sexe, statut professionnel et durée des prestations ...	C.A.P.R.T.
03.05	Population active occupée par âge, sexe, et sous-groupe de professions .....	A.P.R.T.
03.06	Population active occupée par âge, sexe, classe d'activité et statut professionnel .....	A.P.R.T.
03.07	Population active occupée selon le statut professionnel, le sexe, la classe d'activité et l'état civil .....	A.P.R.T.
03.08	Population active occupée selon le statut professionnel, le sexe, le groupe de professions et l'état civil .....	A.P.R.T.
03.09	Population de 14 ans et plus selon le type d'activité, l'âge, le sexe, la principale source des moyens d'existence et l'état civil .....	A.P.R.T.
03.10	Population active occupée selon le statut professionnel, le sexe, la classe d'activité et le sous-groupe de professions .....	A.P.R.T.
03.11	Population active occupée par sous-groupe de professions, statut professionnel, durée de travail hebdomadaire et sexe .....	R.T.
03.12	Population active occupée par classe d'activité, statut professionnel, durée de travail hebdomadaire et sexe .....	R.T.
04.01	Population active occupée par commune de résidence selon la commune de travail (ou pays) la classe d'activité, le sexe et le statut professionnel .....	C.
04.02	Population active occupée par commune de résidence selon la classe d'activité et la commune de travail (ou pays), le sexe et le statut professionnel .....	C.
04.03	Population active occupée par commune de travail (ou pays) selon la commune de résidence, la classe d'activité, le sexe et le statut professionnel .....	C.
04.04	Population active occupée par commune de travail (ou pays) selon la classe d'activité, la commune de résidence, le sexe et le statut professionnel .....	C.
04.05	Population active occupée par arrondissement de résidence selon l'arrondissement de travail (ou pays), la classe d'activité, le sexe et le statut professionnel .....	A.
04.06	Population active occupée par arrondissement de résidence selon la classe d'activité, l'arrondissement de travail (ou pays), le sexe et le statut professionnel .....	A.
04.07	Population active occupée par arrondissement de travail (ou pays) selon l'arrondissement de résidence, la classe d'activité, le sexe et le statut professionnel .....	A.
04.08	Population active occupée par arrondissement de travail (ou pays) selon la classe d'activité, l'arrondissement de résidence, le sexe et le statut professionnel .....	A.

N° du tableau	DESCRIPTION DU TABLEAU	Unités géographiques pour lesquelles les tableaux sont établis (2)
04.09	Population active occupée selon le lieu de travail, le sexe, l'âge et le groupe de professions	C.A.P.R.T.
04.10	Population active occupée par commune de travail (ou pays) selon l'arrondissement de résidence, le sexe, l'âge .....	C.
04.11	Population active occupée par commune de résidence selon l'arrondissement de travail (ou pays), le sexe et le statut professionnel .....	C.
04.12 A	Population active occupée selon le lieu de travail, le groupe d'activité, le sexe et le statut professionnel .....	A.P.R.T.
04.12 B	Population active occupée selon le lieu de travail, la classe d'activité, le sexe et le statut professionnel .....	C.
10.01	Population totale par groupe d'âges, sexe et groupe socio-économique .....	C.A.P.R.T.
10.02	Aidants et personnes à charge (personnes non actives vivant dans le ménage de leur soutien de famille), selon le sexe et le groupe socio-économique respectivement du membre du ménage dont ils sont l'aidant ou de la personne dont elles dépendent .....	A.P.R.T.
12.01	Population féminine de 14 ans et plus, ne suivant plus un enseignement de plein exercice, selon le type d'activité, l'état civil et l'âge, le niveau d'enseignement et pour la population active d'après la durée de la prestation .....	A.P.R.T.
12.02	Femmes mariées, selon le type d'activité et la durée du mariage .....	A.P.R.T.
12.03	Femmes mariées, vivant avec leur époux selon le type d'activité, le nombre d'enfants dans le noyau familial et l'âge de ces enfants .....	A.P.R.T.
12.04	Population féminine de 14 ans et plus, par âge, statut professionnel et état civil .....	A.P.R.T.
12.05	Femmes mariées, occupées dans l'agriculture et l'horticulture, selon le statut professionnel et l'âge .....	A.P.R.T.
15.01	Population exerçant une profession accessoire, par sous-groupe de professions, durée de travail hebdomadaire, statut professionnel et sexe .....	A.P.R.T.
15.02	Population exerçant une profession accessoire, par classe d'activité, durée de travail hebdomadaire, statut professionnel et sexe .....	A.P.R.T.
15.03	Population exerçant une profession accessoire, selon le groupe de professions accessoires et principales et le sexe .....	A.P.R.T.

(1) Des photocopies des tableaux peuvent être obtenues au prix de 5 F la page.

(2) C = commune; A = arrondissement; P = province; R = Royaume; T = région linguistique.

