



INSTITUT NATIONAL DE STATISTIQUE

ROYAUME DE BELGIQUE  
MINISTÈRE DES  
AFFAIRES ÉCONOMIQUES

31

DECEMBRE

**1970**

**RECENSEMENT  
DE LA  
POPULATION**

TOME 2 - RECENSEMENT DES LOGEMENTS

A. ROYAUME, PROVINCES, ARRONDISSEMENTS  
ET RÉGIONS LINGUISTIQUES

1975



INSTITUT NATIONAL DE STATISTIQUE

ROYAUME DE BELGIQUE  
MINISTÈRE DES  
AFFAIRES ÉCONOMIQUES

31

DECEMBRE

**1970**

**RECENSEMENT  
DE LA  
POPULATION**

TOME 2 - RECENSEMENT DES LOGEMENTS

A. ROYAUME, PROVINCES, ARRONDISSEMENTS  
ET RÉGIONS LINGUISTIQUES

1975

On peut se procurer le présent ouvrage au siège de l'INSTITUT NATIONAL DE STATISTIQUE  
44, rue de Louvain — 1000 Bruxelles

**Droits d'auteur réservés.**

**La reproduction du contenu de cette publication, qu'elle soit intégrale ou partielle, dans la forme originale ou remaniée, est interdite sauf autorisation écrite de l'Institut national de Statistique.**

**L'utilisation du contenu de cette publication, à titre explicatif ou justificatif, dans un article, un compte rendu ou un livre, est autorisée, moyennant indication claire et précise de la source.**

## TABLE DES MATIÈRES

	Page
Introduction.	
1. Généralités . . . . .	7
2. Définitions et notes explicatives . . . . .	7
3. Description des tableaux détaillés . . . . .	8
4. Remarque concernant le calcul des chiffres proportionnels . . . . .	8
<b>Chapitre I. — Evolution générale.</b>	
1. Royaume . . . . .	9
2. Provinces et arrondissements . . . . .	10
a) Logements privés servant de résidence principale . . . . .	10
b) Pièces d'habitation . . . . .	11
c) Logements situés dans un immeuble comportant plusieurs logements . . . . .	11
d) Résidences de vacances et secondes habitations . . . . .	12
e) Logements collectifs . . . . .	12
f) Logements inoccupés . . . . .	12
g) Commodités . . . . .	13
1) Alimentation en eau . . . . .	13
2) Raccordement à un réseau d'égouts public . . . . .	13
3) Distribution publique de gaz . . . . .	13
4) Lieux d'aisances avec chasse d'eau (W.C.) . . . . .	14
5) Salle de bains ou douche privées . . . . .	14
6) Chauffage central . . . . .	14
7) Téléphone . . . . .	15
h) Logements occupés par le propriétaire . . . . .	15
<b>Chapitre II. — Logements privés occupés, d'après l'année de construction, le type du bâtiment, l'occupation par le propriétaire ou par un locataire et la qualité du propriétaire.</b>	
1. Année de construction . . . . .	25
2. Type du bâtiment . . . . .	26
3. Occupation par le propriétaire ou par un locataire . . . . .	27
4. Qualité du propriétaire . . . . .	27
<b>Chapitre III. — Logements privés habités d'après le nombre de pièces et la superficie.</b>	
1. Pièces d'habitation . . . . .	37
2. Superficie des pièces d'habitation . . . . .	38
<b>Chapitre IV. — Commodités des logements.</b>	
1. Alimentation en eau . . . . .	48
2. Raccordement à un égout public . . . . .	49
3. Raccordement à une distribution publique de gaz . . . . .	49
4. Lieux d'aisances . . . . .	50
5. Salle de bains ou douche . . . . .	50
6. Chauffage des logements . . . . .	51
a) Chauffage central . . . . .	51
b) Autres installations de chauffage . . . . .	51
c) Type de combustible ou d'énergie utilisés . . . . .	51
7. Cuisine . . . . .	52
8. Type de combustible ou d'énergie utilisés pour la préparation des repas . . . . .	52
9. Raccordement au téléphone . . . . .	52
10. Confort du logement selon le type du bâtiment dans lequel le logement est situé . . . . .	53
11. Commodités des logements selon le groupe de professions du chef de ménage . . . . .	53
12. Confort des logements selon l'âge du chef de ménage . . . . .	53
<b>Chapitre V. — Seconde habitations et résidences de vacances, logements inoccupés, habitations mobiles et logements collectifs.</b>	
1. Généralités . . . . .	67
2. Seconde habitations, résidences de vacances . . . . .	68
a) Année de construction et type du bâtiment . . . . .	68
b) Nombre de pièces . . . . .	68
c) Superficie des logements . . . . .	69
d) Commodités . . . . .	69
3. Logements inoccupés . . . . .	69
a) Année de construction et genre du logement . . . . .	69
b) Nombre de pièces . . . . .	70
c) Superficie . . . . .	70
d) Commodités . . . . .	70
4. Habitations mobiles . . . . .	70

	Page
5. Logements collectifs . . . . .	70
a) Logements collectifs servant de résidence principale . . . . .	70
b) Logements collectifs servant de résidence de vacances . . . . .	71
Chapitre VI. — Logement des étrangers.	81

TABLEAUX DÉTAILLÉS.

A. Logements privés et collectifs et habitations mobiles à titre de résidence principale.

Tableau I : Logements privés d'après la catégorie et le nombre de pièces. Royaume, provinces, arrondissements et régions linguistiques . . . . .	88
Tableau II : Logements privés occupés à titre de résidence principale selon le genre de logement, le statut d'occupation et l'année de construction. Royaume et régions linguistiques. a) Nombre de logements . . . . . b) Nombre d'occupants . . . . .	98 99
Tableau III : Logements privés occupés à titre de résidence principale selon le genre de logement, le type de bâtiment, le statut d'occupation et l'année de construction. Royaume et régions linguistiques. a) Nombre de logements . . . . . b) Nombre d'occupants . . . . .	100 105
Tableau IV : Logements privés occupés à titre de résidence principale selon le genre et l'année de construction du logement, le statut d'occupation et la qualité du propriétaire. Royaume et régions linguistiques. a) Nombre de logements . . . . . b) Nombre d'occupants . . . . .	110 115
Tableau V : Logements privés occupés à titre de résidence principale d'après les commodités, le type de bâtiment et l'année de construction. Royaume et régions linguistiques . . . . .	120
Tableau VI : Logements privés occupés à titre de résidence principale selon le nombre d'occupants et le nombre de pièces. Royaume et régions linguistiques . . . . .	135
Tableau VII : Logements privés occupés à titre de résidence principale selon le nombre d'occupants et la superficie du logement. Royaume et régions linguistiques . . . . .	136
Tableau VIII : Logements privés occupés à titre de résidence principale selon le groupe professionnel du chef de ménage, le type du bâtiment et le statut d'occupation du logement. Le Royaume . . . . .	137
Tableau IX : Logements privés occupés à titre de résidence principale selon le groupe professionnel du chef de ménage et les commodités du logement. Le Royaume . . . . .	138
Tableau X : Logements privés occupés à titre de résidence principale selon le groupe d'âges du chef de ménage, le type de bâtiment et le statut d'occupation. Royaume et régions linguistiques . . . . .	140
Tableau XI : Logements privés occupés à titre de résidence principale selon le groupe d'âges du chef de ménage et les commodités du logement. Royaume et régions linguistiques . . . . .	141
Tableau XII : Logements collectifs selon le genre et le nombre d'occupants. Royaume et régions linguistiques . . . . .	142
Tableau XIII : Habitations mobiles selon le genre de logement et le nombre d'occupants. Royaume et régions linguistiques . . . . .	143

B. Secondes habitations, résidences de vacances, logements inoccupés et logements collectifs de vacances.

Tableau XIV : Secondes habitations, résidences de vacances et logements inoccupés selon leur genre et l'année de construction. Royaume et régions linguistiques . . . . .	146
Tableau XV : Secondes habitations, résidences de vacances et logements inoccupés selon le genre de logement et les commodités. Royaume et régions linguistiques . . . . .	156
Tableau XVI : Secondes habitations, résidences de vacances et logements inoccupés selon le genre de logement et le nombre de pièces. Royaume et régions linguistiques . . . . .	159
Tableau XVII : Secondes habitations, résidences de vacances et logements inoccupés selon le genre et la superficie du logement. Royaume et régions linguistiques . . . . .	161
Tableau XVIII : Logements collectifs destinés à des séjours de vacances selon le genre et quelques caractéristiques. Royaume et régions linguistiques . . . . .	163

C. Logement des étrangers.

Tableau XIX : Logements occupés par des étrangers selon la nationalité et le statut professionnel du chef de ménage.

Le Royaume.	
a) Nombre de logements . . . . .	170
b) Nombre d'occupants . . . . .	175

RELEVÉ DES TABLEAUX FIGURANT DANS LE TEXTE.

Chapitre I. — Évolution générale.

1. Quelques résultats du recensement des logements au 31 décembre 1970 et comparaison avec les recensements des logements au 31 décembre 1961 et au 31 décembre 1947 . . . . .	16
2. Logements selon la catégorie et le nombre d'occupants; nombre moyen de pièces d'habitation et d'occupants des logements privés occupés à titre de résidence principale, par arrondissement, province et région linguistique. Comparaison 1961-1970 . . . . .	17
3. Logements privés occupés à titre de résidence principale selon les commodités principales, par arrondissement, province et région linguistique. Comparaison entre 1961 et 1970 . . . . .	20
4. Logements privés habités à titre de résidence principale par le propriétaire, le copropriétaire ou l'usufuitier, par arrondissement, province et région linguistique. Comparaison entre 1961 et 1970 . . . . .	22

Chapitre II. — Logements privés occupés d'après l'année de construction, le type du bâtiment, l'occupation par le propriétaire ou par un locataire et la qualité du propriétaire.

5. Logements privés occupés à titre de résidence principale d'après l'année de construction, par arrondissement, province et région linguistique . . . . .	29
6. Logements privés occupés d'après le genre et l'année de construction :	
a) Chiffres absolus . . . . .	30
b) Pourcentages . . . . .	30
7. Logements privés occupés, selon le type du bâtiment, par arrondissement, province et région linguistique . . . . .	31
8. Logements privés, occupés selon le type du bâtiment et la profession du chef de ménage. Nombre de logements habités par le propriétaire, le copropriétaire ou l'usufuitier. Comparaison entre 1961 et 1970 . . . . .	32
9. Répartition proportionnelle (en %) des logements privés occupés d'après l'année de construction et le type du bâtiment . . . . .	32
10. Logements privés habités à titre de résidence principale par le propriétaire ou le locataire, par arrondissement, province et région linguistique . . . . .	33
11. Logements privés occupés à titre de résidence principale d'après la qualité du propriétaire, par province . . . . .	34

Chapitre III. — Logements privés habités d'après le nombre de pièces et la superficie.

12. Logements privés occupés à titre de résidence principale d'après le nombre de pièces d'habitation par province :	
a) Chiffres absolus . . . . .	40
b) Répartition proportionnelle pour 1.000 logements . . . . .	40
13. Répartition proportionnelle (en %) des logements privés occupés à titre de résidence principale d'après le nombre de pièces d'habitation et le nombre d'occupants . . . . .	40
14. Logements privés occupés à titre de résidence principale d'après le nombre d'occupants et le nombre de pièces d'habitation par occupant. Comparaison entre 1961 et 1970 :	
a) Chiffres absolus . . . . .	41
b) Pourcentages . . . . .	41
15. Répartition proportionnelle (en %) des logements privés occupés à titre de résidence principale d'après le nombre d'occupants et la superficie du logement. Royaume et régions linguistiques . . . . .	42
16. Logements privés occupés à titre de résidence principale d'après la superficie (en m <sup>2</sup> ), par province :	
a) Chiffres absolus . . . . .	43
b) Chiffres relatifs . . . . .	43

Chapitre IV. — Commodités des logements.

17. Logements privés occupés à titre de résidence principale d'après leurs commodités, par province . . . . .	54
17bis. Logements privés occupés à titre de résidence principale d'après leurs commodités, par région linguistique . . . . .	58
18. Répartition proportionnelle (en %) des logements privés occupés à titre de résidence principale équipés de lieux d'aisances pourvus d'une chasse d'eau (W.C.) à l'usage exclusif du ménage selon la situation des lieux d'aisances, par province et région linguistique . . . . .	60
19. Logements privés occupés à titre de résidence principale, avec chauffage central selon le combustible ou l'énergie utilisés, par province et région linguistique . . . . .	60
20. Logements privés occupés à titre de résidence principale, chauffés au moyen de foyers ou poêles selon le combustible ou l'énergie utilisés, par province et région linguistique . . . . .	61
21. Logements privés occupés à titre de résidence principale, d'après le combustible ou l'énergie utilisés pour le chauffage, par province et région linguistique . . . . .	61
22. Répartition proportionnelle (en %) des logements privés occupés selon la superficie de la cuisine, par province et région linguistique . . . . .	62
23. Répartition proportionnelle (en %) des logements privés occupés, d'après le combustible ou l'énergie utilisés habituellement pour la préparation des repas, par province et région linguistique . . . . .	62
24. Logements privés occupés à titre de résidence principale situés dans une maison individuelle ou dans un immeuble comportant plusieurs logements, d'après les principales commodités . . . . .	63
25. Répartition proportionnelle (en %) des logements privés occupés, selon le groupe professionnel du chef de ménage et les commodités du logement . . . . .	64
26. Répartition proportionnelle (en %) des logements privés occupés, selon le groupe d'âges du chef de ménage et les commodités du logement . . . . .	64

Chapitre V. — Secondes habitations et résidences de vacances, logements inoccupés, habitations mobiles et logements collectifs.	
27. Secondes habitations et résidences de vacances selon l'année de construction et le type du bâtiment, par province et région linguistique . . . . .	72
28. Secondes habitations et résidences de vacances selon le nombre de pièces d'habitation, par province et région linguistique . . . . .	72
29. Secondes habitations et résidences de vacances d'après leur superficie, par province et région linguistique . . . . .	73
30. Répartition proportionnelle (en %) des secondes habitations et résidences de vacances selon les principales commodités, par province et région linguistique . . . . .	73
31. Logements privés inoccupés selon l'année de construction et le genre du logement, par province et région linguistique . . . . .	74
32. Logements privés inoccupés d'après leur nombre de pièces d'habitation, par province et région linguistique . . . . .	74
33. Logements privés inoccupés selon leur superficie, par province et région linguistique . . . . .	75
34. Logements privés inoccupés d'après leurs principales commodités, par province et région linguistique . . . . .	75
35. Habitations mobiles selon le genre et le nombre d'occupants . . . . .	76
36. Logements collectifs à titre de résidence principale selon le genre et la taille moyenne du ménage. Royaume et régions linguistiques . . . . .	76
37. Logements collectifs destinés à des séjours de vacances d'après leur genre, par région linguistique . . . . .	77
38. Logements collectifs destinés à des séjours de vacances selon le genre et l'année de construction, par région linguistique :	
a) Chiffres absolus . . . . .	77
b) Pourcentages . . . . .	77
Chapitre VI. — Logement des étrangers.	
39. Logement des étrangers. Pourcentages relatifs au statut d'occupation à titre de propriétaire et à la disponibilité de quelques commodités :	
Chiffres par nationalité pour le Royaume . . . . .	83
40. Logement des étrangers selon la catégorie du logement, le type du bâtiment et quelques commodités, par arrondissement, province et région linguistique . . . . .	84
41. Logements privés occupés par des ménages dont le chef est de nationalité étrangère et travailleur selon la superficie moyenne du logement, la superficie moyenne par occupant et la nationalité du chef de ménage. Royaume et régions linguistiques . . . . .	85

**RELEVÉ DES GRAPHIQUES.**

1. Comparaison 1961-1970 Royaume et provinces du nombre des logements privés (en %) occupés à titre de résidence principale, équipés :	
a) d'une salle de bains ou douche privées à l'intérieur du logement . . . . .	44
b) de lieux d'aisances pourvus d'une chasse d'eau (W.C.) pour l'usage exclusif du ménage . . . . .	44
c) d'un téléphone . . . . .	44
d) de chauffage central . . . . .	44
2. Nombre de logements privés (en %) occupés à titre de résidence principale selon :	
a) le type du bâtiment . . . . .	47
b) la période de construction . . . . .	47
c) la classe de superficie des pièces d'habitation . . . . .	47
d) le nombre de pièces d'habitation par occupant . . . . .	47

**CARTOGRAMMES.**

1. Nombre de logements privés (en %) habités à titre de résidence principale par le propriétaire au 31 décembre 1970 par arrondissement . . . . .	23
2. Nombre de logements privés (en %) occupés à titre de résidence principale d'après la période de construction. Coefficients d'âge au 31 décembre 1970 par arrondissement . . . . .	35
3. Superficie habitable moyenne par occupant au 31 décembre 1970 par commune . . . . .	45
4. Nombre de logements privés (en %) occupés à titre de résidence principale d'après le confort maximal au 31 décembre 1970 par arrondissement . . . . .	65
5. Nombre de résidences de vacances et secondes résidences au 31 décembre 1970 par commune . . . . .	79

## INTRODUCTION

### 1. — Généralités.

Le tome 2 contient les résultats relatifs au logement, issus du recensement de la population au 31 décembre 1970. Dans la première partie ci-dessous (Tome 2 A) on trouvera outre les tableaux détaillés pour le Royaume et par région linguistique, un commentaire sur les chiffres. Les principales données par commune sont réunies dans une 2<sup>me</sup> partie (Tome 2 B) publiée séparément.

Comme en 1947 et 1961 les données du recensement des logements de 1970, ont été collectées à l'aide d'un questionnaire distinct modèle C, que chaque chef de ménage devait remplir.

Ce questionnaire comportait deux parties :

- la première partie servait à collecter des renseignements sur la composition du ménage, le sexe, l'âge et l'état civil des membres du ménage; ces données ont été utilisées principalement pour l'élaboration de la statistique des ménages et des noyaux familiaux.
- la deuxième partie était un questionnaire détaillé concernant les caractéristiques du logement.

L'utilisation, lors du recensement, d'une numérotation uniforme tant pour le bulletin de logement modèle C que sur le bulletin individuel modèle B des membres du ménage concerné, a permis de rapporter les données du bulletin de logement aux caractéristiques économiques et sociales figurant au bulletin individuel du chef de ménage.

En outre, les agents recenseurs communaux devaient remplir un bulletin complémentaire modèle D pour les secondes habitations, les résidences de vacances, les logements inoccupés et les logements collectifs de vacances.

### 2. — Définitions et notes explicatives.

#### a) *Logement.*

Lors d'un recensement des logements, l'unité statistique c'est le logement. Il est donc nécessaire de préciser au préalable ce qu'il faut entendre par logement. En l'occurrence on n'est pas parti du concept « logement », au sens technique qu'il possède dans la construction (équipé d'une cuisine, disposant d'une porte d'entrée particulière donnant sur la voie publique ou sur un espace commun ou une cage d'escalier, etc...). Au contraire, pour définir le logement lors du recensement de 1970 on s'est basé sur la

définition du ménage. Toutes les pièces habitées par un seul ménage constituent un logement, même si ce dernier ne se compose que d'une seule pièce.

Les deux définitions, du logement et du ménage, s'apparentent donc. Le nombre de logements privés habités recensés devrait donc correspondre au nombre de ménages particuliers. La concordance n'est toutefois pas complète : les ménages temporairement absents au 31 décembre 1970 mais qui, conformément aux instructions relatives à la tenue des registres de population, gardaient leur résidence habituelle en Belgique même s'ils n'y occupaient pas de logement, n'ont évidemment pas été dénombrés lors du recensement des logements. Pour cette dernière catégorie de ménages, seule la première partie du bulletin de logement — questions sur la composition du ménage — a été complétée. Appartenaient à cette catégorie : les ménages des militaires de carrière en Allemagne, les ménages des diplomates belges à l'étranger, les ménages du personnel de la coopération au développement occupé temporairement à l'étranger, etc...

#### b) *Ménage.*

Le ménage est constitué, soit par une personne vivant habituellement seule, soit par la réunion de deux ou plusieurs personnes qui, unies ou non par des liens de famille, vivent habituellement en commun.

#### c) *Chef de ménage.*

Le chef de ménage est le membre du ménage qui, en fait, dirige les affaires du ménage. Les personnes vivant seules sont considérées comme chef de ménage.

#### d) *Ménages privés et collectifs.*

Sont considérés comme ménages collectifs :

- les communautés religieuses;
- les groupes de personnes vivant en commun dans des orphelinats, des maisons de retraite pour personnes âgées, des homes pour ouvriers (phalanstères), des institutions de bienfaisance et autres établissements;
- les militaires dans les casernes;
- les détenus dans les maisons pénitentiaires; pour autant que les personnes vivant en commun dans ces institutions ou asiles y aient leur résidence habituelle.

Les autres, pour la plupart des ménages familiaux, sont appelés ménages privés. Les logements sont répartis, sur base des définitions ci-dessus, en logements privés et logements collectifs.



e) *Logements occupés à titre de:*

- *résidence principale:* les logements habités par des ménages qui y ont leur résidence habituelle;
- *seconde habitation:* logement ne servant pas de résidence principale, dont les usagers peuvent disposer à tout moment soit comme propriétaires, soit comme locataires. Il s'agit, en l'occurrence, de logements utilisés comme maison de campagne, pavillon de week-end, pied-à-terre, etc... tant en ville qu'à la campagne, qu'ils soient ou non occupés au moment du recensement.
- *résidence de vacances:* logement privé autre que celui destiné à la résidence principale ou à la seconde habitation. Il s'agit de logements loués ou à louer pour des séjours de vacances qu'ils soient ou non occupés au moment du recensement (par exemple : villas ou appartements meublés loués à des touristes pour une brève période).

f) *Pièces d'habitation.*

On considère comme pièces d'habitation, les pièces conçues pour un usage distinct et destinées aux besoins fondamentaux de la vie en commun (repos, nourriture, divertissements, étude) ou utilisées à ces fins. Elles doivent avoir au moins 4 m<sup>2</sup> de superficie. Ne sont pas considérées comme pièces d'habitation : les salles de bains, buanderies, réduits, refuges ou dégagements, corridors, cages d'escalier, paliers, lieux d'aisances (W.C.) et pièces consacrées exclusivement à l'exercice d'une profession.

g) *Superficie du logement.*

On entend par superficie du logement la superficie totale en m<sup>2</sup> des pièces d'habitation mentionnées ci-dessus.

3. — Description des tableaux détaillés.

En sus des tableaux commentés dans le texte de ce tome, on trouvera encore 19 tableaux détaillés en annexe.

Sur base des renseignements figurant aux bulletins de recensement des logements (modèle C), on a établi une première série de 13 tableaux (I à XIII) qui contiennent des données sur les logements privés et collectifs servant de résidence principale.

La deuxième série de 5 tableaux (XIV à XVIII) se rapporte aux secondes habitations, les résidences de vacances, les logements inoccupés et les logements collectifs destinés à des séjours de vacances. Ces tableaux ont été dressés sur base des renseignements contenus dans le bulletin complémentaire de recensement des logements (modèle D).

Enfin, le dernier tableau détaillé XIX fournit un aperçu des logements des étrangers selon l'occupation comme propriétaire ou locataire et selon certaines commodités, d'après la nationalité et le statut professionnel du chef de ménage.

La table des matières en page 3 contient la liste complète de ces tableaux.

A la fin de ce tome on trouvera également une liste de tous les tableaux disponibles (par unité géographique) sur le recensement des logements au 31 décembre 1970. Des photocopies de ces tableaux peuvent être obtenues à l'I.N.S.

4. — Remarque concernant le calcul des chiffres proportionnels.

Le calcul des chiffres proportionnels ou pourcentages dans les tableaux figurant dans le texte s'est toujours effectué sur base du nombre total des logements existants (ou occupants) déduction faite du nombre de logements (occupants) pour lesquels le renseignement en question n'a pas été fourni lors du recensement.

## CHAPITRE I

### EVOLUTION GENERALE

#### 1. ROYAUME.

Au tableau 1, quelques données générales du recensement des logements au 31 décembre 1970 sont comparées avec celles des recensements au 31 décembre 1961 et au 31 décembre 1947. Toutefois, par rapport à ce dernier recensement, la comparaison n'a pu se faire que pour un nombre limité de caractéristiques.

On peut constater que le nombre de logements privés (bateaux et roulottes exceptés) a augmenté, en 1970, de 207.128 unités par rapport à 1961 (+ 6,9 %) et de 407.476 unités par rapport à 1947 (+ 14,5 %).

Pendant la période des neuf ans, précédant le dernier recensement, le nombre d'habitants occupant ces logements s'est élevé de 494.287 personnes (+ 5,5 %); par rapport à 1947 l'augmentation est de 1.155.005 habitants (+ 13,8 %).

Pour chaque période considérée la progression du nombre de logements a été relativement plus élevée que l'accroissement de la population.

On ne dispose pas de chiffres relatifs aux logements dans les bateaux et roulottes pour le recensement de 1947. Le nombre de ces logements s'est accru légèrement entre 1961 et 1970, soit de 6.227 à 6.377, alors que, dans le même temps, l'effectif de leurs occupants a régressé de 19.171 à 18.426.

Entre 1961 et 1970, le nombre de logements collectifs a baissé de 5.170 à 4.549 (— 12 %); celui de leurs habitants ne subit qu'une légère régression, soit de 125.947 à 124.481 (— 1,2 %).

En dépit du fait que, ces derniers temps, de grands immeubles à appartements multiples ont été construits, le nombre de logements, situés dans des bâtiments comprenant deux ou plusieurs logements est ramené de 1.015.960 à 943.583 (— 7,1 %) au cours de la période 1961-1970, ce qui indique que l'ensemble de notre population a une préférence pour le logement unifamilial.

Le nombre moyen de pièces d'habitation par logement passe de 3,87 en 1947, à 4,96 en 1970, ce qui représente une augmentation d'une pièce d'habitation par logement. Cet accroissement s'est produit principalement entre 1947 et 1961, celui noté

entre 1961 et 1970 étant insignifiant. Au cours de la période allant de 1961 à 1970, on constate toutefois un léger accroissement de la superficie moyenne par logement (+ 5,5 m<sup>2</sup>) et par occupant (+ 2m<sup>2</sup>)

Depuis 1947 le nombre d'habitants par logement n'a pratiquement pas changé (2,94 habitants par logement, en 1970). On peut dès lors conclure que, dans nos logements, la superficie et le nombre de pièces réservées à l'habitation sont en augmentation.

En comparant les pourcentages des logements habités par le propriétaire ou le copropriétaire au cours des trois derniers recensements, on constate le nombre croissant de ménages devenus propriétaires de leur logement. En 1947, 38,9 % des logements appartenaient à certains membres des ménages et étaient occupés par lesdits membres; en 1961 et 1970, ce pourcentage s'est élevé respectivement à 49,8 % et 54,8 %. Les modifications intervenues se dégagent plus nettement encore lorsqu'on compare entre eux les chiffres absolus se rapportant à cette catégorie de logements. Le nombre de logements privés, habités par le propriétaire a progressé de 226.859 unités entre 1961 et 1970, soit une augmentation de 15,1 % en 1970 par rapport à 1961.

Pendant les périodes considérées, le progrès le plus remarquable se situe au niveau du confort et des installations sanitaires, non seulement dans les logements nouvellement construits, mais également à la suite de la modernisation d'un grand nombre de logements existants.

Le pourcentage de logements raccordés à une canalisation publique d'eau qui était de 55,7 %, en 1947, et de 76,9 %, en 1961, a atteint à 88,9 % en 1970.

Le pourcentage de logements raccordés à un réseau d'égouts public est passé de 61,0 % en 1961, à 75,5 % en 1970. Le pourcentage de raccordements à un réseau de distribution publique de gaz a rétrogradé de 46,2 % en 1961, à 44,4 % en 1970, en raison de l'utilisation d'autres sources d'énergie telles que l'électricité, le mazout, et le gaz butane.

Le pourcentage de logements pourvus d'un W.C. avec chasse d'eau à l'usage exclusif du ménage a augmenté sensiblement, notamment de 41,1 % en 1961, à 62,4 % en 1970.

En ce qui concerne les trois dernières commodités, il n'y a pas de données disponibles pour 1947.

En 1970, à peu près la moitié des logements, soit 49,1 % étaient équipés d'une salle de bains privée ou d'une douche privée. En 1947, ce pourcentage était de l'ordre de 7 % seulement et passait à 23,6 % en 1961.

Pour ce qui est du mode de chauffage des logements une progression spectaculaire a été enregistrée : le pourcentage des logements équipés d'une installation de chauffage central, qui avait plus que doublé pendant la période 1947-1961 et était passé de 4,8 % en 1947, à 10,8 % en 1961, a failli tripler pendant les neuf années suivantes. En effet, au 31 décembre 1970, 29,6 % des logements étaient équipés d'une installation de chauffage.

Signalons enfin le fort accroissement du nombre de raccordements au réseau téléphonique. Au 31 décembre 1970 plus d'un tiers des ménages privés ou 36,1 % disposaient du téléphone contre 24,2 % en 1961.

## 2. PROVINCES ET ARRONDISSEMENTS.

Dans le tableau 2, une comparaison a été établie, par arrondissement, province et région linguistique, entre les données de 1961 et de 1970 concernant le nombre et la catégorie de logements, le nombre d'occupants, le nombre moyen de pièces par logement et par occupant et la moyenne des occupants par logement.

### a) Logements privés servant de résidence principale.

Par ordre décroissant de l'augmentation en pourcentage du nombre de logements privés, les provinces peuvent être classées comme suit :

PROVINCES	Pourcentages d'augmentation ou de diminution par rapport à 1961		Taille moyenne du ménage	
	du nombre de logements	du nombre d'occupants	1961	1970
Limbourg .....	+ 22,2	+ 14,5	3,99	3,74
Flandre occidentale.	+ 10,5	+ 6,0	3,30	3,17
Brabant .....	+ 10,0	+ 9,2	2,71	2,69
Anvers .....	+ 9,1	+ 6,8	3,05	2,99
Flandre orientale....	+ 6,6	+ 3,5	3,16	3,06
Namur .....	+ 3,9	+ 3,4	3,08	3,06
Luxembourg .....	+ 1,5	+ 0,5	3,20	3,17
Liège .....	+ 0,4	+ 1,9	2,72	2,76
Hainaut .....	— 0,7	+ 0,3	2,83	2,86
<b>Le Royaume :</b>	<b>+ 6,9</b>	<b>+ 5,5</b>	<b>2,98</b>	<b>2,94</b>

On constate que, depuis 1961, dans toutes les provinces, celles de Liège et de Hainaut exceptées, le nombre de logements a augmenté plus vite que la population de résidence habituelle; il en résulte une diminution de la taille moyenne des ménages c.à.d. du nombre d'occupants par logement. Dans les deux provinces susmentionnées, une évolution inverse s'est opérée; dans le Hainaut, on a même enregistré une régression du nombre de logements.

Dans 12 arrondissements, la progression du nombre de logements a été supérieure à 10 %; si l'on excepte celui de Nivelles, tous ces arrondissements sont situés en région de langue néerlandaise. Par ordre décroissant de l'augmentation en pourcentage, ces arrondissements peuvent être classés comme suit :

ARRONDISSEMENTS	Pourcentages d'augmentation par rapport à 1961		Taille moyenne du ménage	
	du nombre de logements	du nombre d'occupants	1961	1970
Maaseik .....	+ 32,9	+ 22,5	4,38	4,04
Hasselt .....	+ 23,6	+ 15,1	3,91	3,64
Turnhout .....	+ 18,0	+ 11,7	3,75	3,55
Hal-Vilvorde .....	+ 17,3	+ 14,9	3,16	3,10
Bruges .....	+ 14,2	+ 9,9	3,25	3,12
Nivelles .....	+ 13,1	+ 13,9	3,01	3,03
Ostende .....	+ 12,5	+ 7,5	3,00	2,86
Roulers.....	+ 12,1	+ 5,6	3,52	3,31
Tongres .....	+ 11,6	+ 6,4	3,82	3,64
Louvain .....	+ 11,3	+ 7,8	3,23	3,13
Courtrai .....	+ 10,4	+ 7,2	3,30	3,21
Eeklo .....	+ 10,2	+ 5,4	3,31	3,17

Dans 11 arrondissements on note, par rapport à 1961, soit un recul du nombre de logements, soit une progression inférieure à 1 %. Ces arrondissements sont situés en région de langue française et leur classement s'établit comme suit :

ARRONDISSEMENTS	Pourcentages de diminution ou d'augmentation par rapport à 1961		Taille moyenne du ménage	
	du nombre de logements	du nombre d'occupants	1961	1970
Charleroi .....	— 2,2	— 0,3	2,76	2,82
Bastogne .....	— 2,0	— 4,7	3,46	3,36
Ath .....	— 1,8	— 2,3	3,02	3,02
Huy.....	— 1,3	— 0,9	2,92	2,93
Thuin .....	— 0,6	+ 0,5	2,89	2,92
Liège .....	— 0,4	+ 1,7	2,60	2,65
Virton .....	+ 0,0	+ 0,8	3,05	3,07
Tournai .....	+ 0,0	— 0,1	2,91	2,91
Soignies .....	+ 0,5	+ 1,6	2,88	2,91
Mons .....	+ 0,5	+ 1,1	2,79	2,81
Neufchâteau .....	+ 0,7	— 0,7	3,26	3,21

b) *Pièces d'habitation.*

Dans toutes les provinces, l'augmentation proportionnelle du nombre de pièces d'habitation a été plus rapide, depuis 1961, que celle du stock de logements. Même dans le Hainaut, où l'on a constaté une régression du stock des logements privés pendant la période de neuf ans sous revue, le nombre global des pièces d'habitation s'est accru. L'accroissement

de la moyenne des pièces d'habitation par logement est dès lors un phénomène général, bien que les chiffres soient assez divergents selon les provinces.

Si l'on se base sur l'augmentation en pourcent, intervenue depuis 1961, en ce qui concerne les pièces d'habitation, les provinces peuvent être classées comme suit :

PROVINCES	Pièces d'habitation			Accroissement en pourcent des logements de 1961 à 1970
	1961	1970	Accroissement en pourcent de 1961 à 1970	
Limbourg .....	763 279	938 847	+ 23,0	+ 22,2
Anvers .....	2 132 082	2 419 147	+ 13,5	+ 9,1
Brabant .....	3 263 281	3 631 151	+ 11,3	+ 10,0
Flandre occidentale .....	1 522 056	1 693 232	+ 11,2	+ 10,5
Flandre orientale .....	1 974 087	2 142 527	+ 8,5	+ 6,6
Liège .....	1 613 083	1 717 723	+ 6,5	+ 0,4
Namur .....	624 718	663 659	+ 6,2	+ 3,9
Luxembourg .....	360 722	377 630	+ 4,7	+ 1,5
Hainaut .....	2 190 247	2 280 689	+ 4,1	— 0,7
<i>Le Royaume :</i>	<b>14 443 555</b>	<b>15 864 605</b>	<b>+ 9,8</b>	<b>+ 6,9</b>

c) *Logements situés dans un immeuble comportant plusieurs logements.*

Le nombre de logements privés, situés dans des immeubles comportant plusieurs logements a diminué dans toutes les provinces, sauf au Limbourg, où l'on a constaté un accroissement de 10,9 % par rapport à 1961. Toutefois en ce qui concerne le Brabant, il

y a lieu de tenir compte du fait que les données relatives à un grand nombre de logements, situés dans l'agglomération bruxelloise font défaut.

Dans l'ordre décroissant de la régression de l'ensemble total des logements, situés dans des immeubles comportant plusieurs logements, les provinces peuvent être rangées comme suit :

PROVINCES	Augmentation ou diminution, par rapport à 1961, des logements situés dans			
	des immeubles à plusieurs logements		des immeubles ne comportant qu'un seul logement	
	Total (1)	%	Total (1)	%
Liège .....	— 26 195	— 16,9	+ 25 153	+ 12,3
Hainaut .....	— 17 349	— 22,7	+ 12 448	+ 3,3
Brabant .....	— 15 546	— 3,8	+ 45 352	+ 14,2
Anvers .....	— 6 955	— 3,3	+ 46 220	+ 18,4
Flandre orientale .....	— 4 660	— 7,8	+ 30 034	+ 9,0
Luxembourg .....	— 2 256	— 19,5	+ 2 959	+ 5,4
Namur .....	— 1 800	— 7,3	+ 5 840	+ 6,3
Flandre occidentale .....	— 109	— 0,2	+ 30 201	+ 12,2
Limbourg .....	+ 2 493	+ 10,9	+ 28 285	+ 24,0

(1) A l'exclusion des logements dont le type de bâtiment est inconnu.

Il est évident que, dans la plupart des provinces, la régression intervenue entre 1961 et 1970, du nombre de logements situés dans les immeubles comportant

plusieurs logements se trouve compensée par l'accroissement considérable du nombre de logements dans les immeubles n'en comportant qu'un seul.

d) *Résidences de vacances et secondes habitations.*

Au cours de la période allant de 1961 à 1970, le nombre de résidences de vacances et de secondes habitations a fortement progressé dans tout le pays. En effet, pour l'ensemble du royaume l'accroissement enregistré est de 96,8 % par rapport à 1961. Dans l'ordre décroissant de l'augmentation des résidences de vacances et des secondes habitations les provinces se classent comme suit :

PROVINCES	Accroissement	
	Nombre absolu	% dans l'accroissement total du Royaume
Flandre occidentale .....	+ 17 126	32,9
Brabant .....	+ 8 386	16,1
Namur .....	+ 5 273	10,2
Anvers .....	+ 4 414	8,5
Liège .....	+ 4 286	8,2
Luxembourg .....	+ 3 888	7,5
Hainaut .....	+ 3 795	7,3
Flandre orientale .....	+ 3 601	6,9
Limbourg .....	+ 1 246	2,4
<i>Le Royaume :</i>	<b>+ 52 015</b>	<b>100,0</b>

Trois provinces, la Flandre occidentale, le Brabant et la province de Namur, totalisent ensemble près de 60 % de l'augmentation globale du nombre de résidences de vacances et de secondes habitations. C'est pourquoi il a semblé utile d'examiner de plus près la situation de ces provinces :

a. Province de Flandre occidentale.

La remarquable progression des résidences de vacances et des secondes habitations observée, depuis

RÉSIDENCES DE VACANCES, SECONDES HABITATIONS

COMMUNES COTIÈRES	Nombre		Différence	
	1961	1970	Nombre	% par rapport au Royaume
Knokke-Heist ..	6 689	10 565	+ 3 876	+ 7,45
Ostende .....	1 699	4 986	+ 3 287	+ 6,32
Middelkerke ..	2 556	4 558	+ 2 002	+ 3,85
Koksijde .....	4 057	6 016	+ 1 959	+ 3,77
Oostduinkerke ..	1 122	2 541	+ 1 419	+ 2,73
Nieuwpoort ...	485	1 712	+ 1 227	+ 2,36
Bruges .....	74	1 042	+ 968	+ 1,86
La Panne .....	2 968	3 629	+ 661	+ 1,27
Wenduine .....	1 551	2 185	+ 634	+ 1,22
Westende .....	1 213	1 773	+ 560	+ 1,08
Bankenberge ...	2 439	2 744	+ 305	+ 0,58
Klemskerke ....	574	590	+ 16	+ 0,03
<i>Total :</i>	<b>25 427</b>	<b>42 341</b>	<b>+ 16 914</b>	<b>+ 32,52</b>
<i>Le Royaume :</i>	<b>53 758</b>	<b>105 773</b>	<b>+ 52 015</b>	<b>100,00</b>

1961, en Flandre occidentale, progression correspondant au tiers de l'accroissement enregistré pour l'ensemble du pays, s'explique presque exclusivement par l'extension prise par ces catégories d'habitations au littoral. Douze communes côtières totalisent ensemble 32,5 % de l'augmentation globale, comme l'attestent les chiffres reproduits ci-devant

b. Provinces de Brabant et de Namur.

Dans la province de Brabant, où l'on a enregistré une progression de 16,1 %, il y a lieu de mentionner surtout les arrondissements de Louvain (+ 6,47 %) et de Bruxelles-Capitale (+ 4,54 %), tandis que dans la province de Namur (+ 10,2 %), c'est l'arrondissement de Dinant qui occupe la première place avec un accroissement de l'ordre de + 48,4 %.

e) *Logements collectifs.*

Le stock des logements collectifs a régressé et la moyenne des habitants s'est accrue dans toutes les provinces, sauf dans celles de Namur et de Luxembourg.

Si l'on considère l'accroissement de cette moyenne pour chacune des provinces rangées par ordre décroissant on obtient le relevé que voici :

PROVINCES	Nombre moyen d'habitants			Augmentation ou diminution des logements collectifs en 1970 par rapport à 1961
	1961	1970	Ecart entre 1970 et 1961	
Hainaut .....	22,2	29,0	+ 6,8	— 97
Flandre occidentale .	22,9	28,8	+ 5,9	— 166
Anvers .....	25,7	29,6	+ 3,9	— 127
Brabant .....	22,0	25,0	+ 3,0	— 92
Limbourg .....	22,5	25,5	+ 3,0	— 17
Flandre orientale ..	29,1	31,4	+ 2,3	— 134
Liège .....	25,1	25,5	+ 0,4	— 45
Namur .....	29,6	24,4	— 5,2	+ 37
Luxembourg .....	23,0	18,0	— 5,0	+ 20
<i>Le Royaume :</i>	<b>24,4</b>	<b>27,4</b>	<b>+ 3,0</b>	<b>— 621</b>

f) *Logements inoccupés.*

Au 31 décembre 1970, on dénombrait 101.136 logements inoccupés, soit 12.164 unités ou 13,8 % de plus qu'en 1961. Cette augmentation était générale dans la région de langue néerlandaise (+ 30 %) sauf dans les arrondissements de Maaseik et de Hasselt où une légère régression a été enregistrée. Dans Bruxelles-Capitale, le nombre de logements inoccupés s'est accru de 9,8 %.

Dans les régions de langue française et de langue allemande, par contre, on peut constater un recul respectivement de 5,4 % et 1,2 %.

Des raisons fort divergentes expliquent le développement croissant du nombre de logements inoccupés :

- Comme on l'a déjà signalé, le stock des logements particuliers s'est développé plus vite que la population de résidence habituelle. Un tel déséquilibre peut être la cause d'un excédent croissant de logements inoccupés.
- Des conditions de financement avantageuses incitent les jeunes ménages à bâtir des logements nouveaux ce qui a pour résultat qu'un plus grand nombre de logements plus anciens deviennent disponibles.
- Les longues procédures d'expropriation en matière d'aménagement du territoire ou de construction de routes ont pour effet l'inoccupation prématurée des logements concernés.
- On ne trouve pas immédiatement des locataires pour occuper les nouveaux immeubles à appartements complètement achevés dû dans certains cas aux loyers trop élevés.

En classant les provinces selon l'importance décroissante de l'augmentation relative du nombre de logements inoccupés, on obtient les résultats suivants :

PROVINCES	Augmentation ou diminution par rapport à 1961	
	Nombre	%
Flandre occidentale .....	+ 3 704	+ 52,7
Flandre orientale .....	+ 4 796	+ 46,5
Anvers .....	+ 2 248	+ 15,1
Brabant .....	+ 3 130	+ 14,3
Liège .....	+ 168	+ 1,8
Limbourg .....	+ 16	+ 0,5
Hainaut .....	— 576	— 3,8
Namur .....	— 559	— 15,6
Luxembourg .....	— 691	— 23,6
<i>Le Royaume :</i>	+ 12 236	+ 13,8

g) *Commodités.*

Le tableau 3 reproduit, pour tous les arrondissements, les chiffres absolus et proportionnels relatifs aux plus importantes commodités des logements privés en 1961 et 1970. L'évolution favorable du confort, reflétée par le tableau 1, se trouve ici confirmée au niveau régional.

On peut constater, par ailleurs, que les arrondissements moins favorisés sur le plan du confort de l'habitat ont rattrapé une partie de leur retard depuis 1961. Entre 1961 et 1970, la progression du pourcentage du nombre de logements disposant de com-

modités (eau courante, salle de bains, chauffage central, etc.) est plus forte que celle du stock des logements. On peut donc en déduire que des anciens logements font l'objet d'une modernisation. Examinons à présent l'évolution intervenue, entre 1961 et 1970, en ce qui concerne les commodités précitées.

1. — Alimentation en eau.

Depuis 1961 le raccordement des logements à une canalisation publique d'eau est devenu quasi général. Au 31 décembre 1970, 88,9 % des logements privés sont pourvus de cette commodité contre 76,9 % en 1961. Dans la région de langue néerlandaise, l'augmentation du pourcentage est encore plus élevée soit + 19,5. Dans trois provinces ce taux a progressé de plus de 20 à savoir en Flandre orientale, (+ 23,1), au Limbourg (+ 23) et en Flandre occidentale (+ 20,4).

Il va de soi que l'accroissement du pourcentage de logements, raccordés à une canalisation publique d'eau, est nettement plus réduit dans les arrondissements où en 1961, ces commodités existaient déjà sur une vaste échelle. Les pourcentages ont augmenté partout, quoique d'une façon très inégale. Dans cinq arrondissements, l'accroissement a été de plus de 30; ce fut le cas à Maaseik (+ 34,5), Termonde (+ 34,2), Furnes (+ 32,8), Turnhout (+ 30,2) et Malines (+ 30,1).

2. — Raccordement à un réseau d'égouts public.

Le pourcentage des logements raccordés à un réseau d'égouts public a progressé dans tous les arrondissements. L'accroissement le plus marquant du pourcentage enregistré depuis 1961 a été observé dans les arrondissements de Dixmude (+ 35,4), Tongres (+ 33), Tielt (+ 32,3) et Audenarde (+ 30,3).

Dans les régions de langue française et de langue néerlandaise, ces taux sont passés respectivement de 52,2 % en 1961, à 68,9 % en 1970, soit un gain de 17,6, et de 57,5 % en 1961, à 74,1 % en 1970, soit un gain de 16,6.

3. — Distribution publique de gaz.

Le pourcentage des logements raccordés à une distribution publique de gaz a baissé, depuis 1961, de 46,2 % à 44,4 % en 1970. La raison de ce recul au cours de la période considérée, doit être attribuée aux plus larges possibilités d'utilisation et au coût sans doute moins élevé de produits énergétiques plus modernes tels que le mazout, les gaz butane et propane, l'électricité.

L'évolution a néanmoins été très divergente puisque dans certains arrondissements et provinces, une très légère hausse du pourcentage considéré a été enregistrée. Le classement des provinces selon l'augmentation ou la diminution du pourcentage

des logements raccordés à un réseau de distribution publique de gaz s'établit comme suit :

PROVINCES	% des logements raccordés à un réseau de distribution publique de gaz	
	1961	1970
Namur .....	13,8	14,5
Liège .....	30,2	30,8
Limbourg .....	4,8	5,2
Hainaut .....	35,7	36,0
Flandre occidentale .....	44,7	43,9
Luxembourg .....	4,9	3,9
Flandre orientale .....	31,2	28,7
Brabant .....	71,2	68,4
Anvers .....	70,1	65,4
<i>Le Royaume :</i>	<b>46,2</b>	<b>44,4</b>

Pour quatre provinces, c'est-à-dire Namur, Liège, Limbourg et Hainaut, on constate une légère progression du taux enregistré. Dans ces provinces, le pourcentage était toujours resté fort au-dessous de la moyenne du pays. L'accroissement observé n'est donc guère significatif.

#### 4. — Lieux d'aisances avec chasse d'eau (W.C.).

Entre 1961 et 1970, le pourcentage des logements privés équipés de lieux d'aisances pourvus d'une chasse d'eau est passé de 41,1 % à 62,4 %. Vu que le stock des logements privés s'est accru de 6,9 % pendant la même période, on peut admettre qu'un grand nombre d'anciens logements ont, depuis 1961, été équipés eux aussi de cette commodité très importante du point de vue hygiénique.

On trouvera ci-après un classement des provinces selon l'accroissement du pourcentage, observé depuis 1961, du nombre de logements disposant de lieux d'aisances avec chasse d'eau (W.C.), comparé avec l'augmentation relative des logements.

PROVINCES	Accroissement global en % 1970 par rapport à 1961	
	Lieux d'aisances avec chasse d'eau (W.C.)	Logements privés
Limbourg .....	+ 169,3	+ 22,2
Flandre orientale .....	+ 108,3	+ 6,6
Flandre occidentale .....	+ 98,4	+ 10,5
Hainaut .....	+ 69,6	— 0,7
Anvers .....	+ 63,1	+ 9,1
Namur .....	+ 58,6	+ 3,9
Liège .....	+ 44,0	+ 0,4
Luxembourg .....	+ 39,8	+ 1,5
Brabant .....	+ 24,0	+ 10,0
<i>Le Royaume :</i>	<b>+ 54,9</b>	<b>+ 6,9</b>

#### 5. — Salle de bains ou douche privées.

Le progrès le plus remarquable en matière de confort des logements a été accompli dans ce domaine. Les logements équipés d'une salle de bains privée ou d'une douche privée ont doublé. Dans la région de langue néerlandaise, le pourcentage des logements pourvus de cette commodité est passé de 21,2 % à 49,5 %. L'accroissement maximal (de 12,5 % à 57,7 %) a été enregistré dans l'arrondissement de Maaseik.

Le classement ci-après fournit l'augmentation en pourcentage.

PROVINCES	Accroissement global en pourcentage 1970 par rapport à 1961	
	Logements équipés d'une salle de bains ou douche privées	Logements privés
Limbourg .....	+ 319,9	+ 22,2
Flandre occidentale .....	+ 179,9	+ 10,5
Flandre orientale .....	+ 177,7	+ 6,6
Luxembourg .....	+ 141,4	+ 1,5
Namur .....	+ 138,9	+ 3,9
Hainaut .....	+ 119,1	— 0,7
Anvers .....	+ 108,5	+ 9,1
Liège .....	+ 96,8	+ 0,4
Brabant .....	+ 76,4	+ 10,0
<i>Le Royaume :</i>	<b>+ 116,5</b>	<b>+ 6,9</b>

#### 6. — Chauffage central.

Au cours de la période allant du 31 décembre 1961 au 31 décembre 1970, le pourcentage des logements privés équipés d'une installation de chauffage central a presque triplé.

Le classement des provinces d'après l'accroissement en pourcent du nombre de logements pourvus de cette commodité se présente comme suit :

PROVINCES	Accroissement global en pourcentage 1970 par rapport à 1961
Limbourg .....	+ 674,8
Flandre orientale .....	+ 349,3
Luxembourg .....	+ 335,9
Flandre occidentale .....	+ 299,6
Anvers .....	+ 265,8
Namur .....	+ 251,0
Hainaut .....	+ 194,1
Liège .....	+ 180,2
Brabant .....	+ 101,9
<i>Le Royaume :</i>	<b>+ 185,7</b>

Dans tous les arrondissements, on enregistre une augmentation importante du pourcentage des logements, tant nouveaux qu'anciens, équipés d'une installation de chauffage central. L'accroissement de ces pourcentages varie entre 29,0 pour l'arrondissement de Louvain et 10,0 pour l'arrondissement de Dixmude.

## 7. — Téléphone.

Le nombre de logements raccordés au réseau téléphonique a lui aussi progressé d'une façon exceptionnelle : de 730.268 en 1961 à 1.142.930 en 1970. L'augmentation du pourcentage des logements disposant du téléphone est pratiquement parallèle pour le royaume (+ 11,9) et pour les régions de langue néerlandaise et de langue française, où l'augmentation du pourcentage est respectivement de 12,1 et de 12,5. Le progrès le plus marquant a été enregistré dans l'arrondissement de Nivelles (+ 20) et le moins important dans l'arrondissement de Mouscron (+ 7,3).

## h) *Logements occupés par le propriétaire.*

Au tableau 4 on trouvera une comparaison entre 1961 et 1970, en chiffres absolus et relatifs, du nombre de logements habités par le propriétaire ou le copropriétaire; on y indique également les pourcentages par rapport au total des logements privés par arrondissement, province et région linguistique.

En chiffres absolus, les accroissements les plus importants par rapport à 1961, du nombre de propriétaires sont observés dans les arrondissements de la région de langue néerlandaise (en moyenne 19,5 %) et les moins élevés dans les arrondissements de la région de langues française et allemande (en moyenne + 9,5 %).

Dans 4 arrondissements l'augmentation par rapport à 1961 atteint 25 % et plus : Maaseik (+ 38,4 %), Hasselt (+ 27,7 %), Roulers (+ 25,4 %) et Turnhout (+ 25 %). Elle a été inférieure à 5 % dans 4 arrondissements, à savoir Ath (+ 4,2 %), Virton (+ 2,2 %), Marche-en-Famenne (+ 1,8 %) et Bastogne (0,0 %).



**Tableau 1. — QUELQUES RESULTATS DU RECENSEMENT DES LOGEMENTS AU 31 DECEMBRE 1970 ET COMPARAISON AVEC LES RECENSEMENTS DES LOGEMENTS AU 31 DECEMBRE 1961 ET AU 31 DECEMBRE 1947.**

SPECIFICATION	31 décembre 1947	31 décembre 1961	31 décembre 1970
1. Nombre de logements privés :			
— Logements occupés à titre de résidence principale .....	2 815 956	3 016 304	3 223 432
— Bâteaux et roulotte .....	.. (2)	6 227	6 377
<i>Total :</i>	<b>2 815 956 (4)</b>	<b>3 022 531</b>	<b>3 229 809</b>
2. Nombre de logements collectifs .....	.. (2)	5 170	4 549
3. Nombre de logements privés situés dans des bâtiments comprenant deux logements et plus .. (3)		1 015 960	943 583
4. Nombre d'occupants :			
— dans les logements privés .....	8 337 716 (4)	8 998 434 (1)	9 492 721 (1)
— dans les bateaux et les roulotte .....	..	19 171	18 426
— dans les logements collectifs .....	..	125 947	124 481
<i>Total :</i>	<b>8 337 716</b>	<b>9 143 552</b>	<b>9 635 628</b>
5. Nombre de pièces d'habitation dans les logements privés (1) .....	10 890 283	14 443 555	15 864 605
6. Nombre moyen de pièces d'habitation par logement (1) .....	3,87	4,79	4,96
7. Nombre moyen d'occupant par logement (1) .....	2,96	2,98	2,94
8. Nombre moyen de pièces d'habitation par occupant (1) .....	1,31	1,61	1,67
9. Superficie moyenne par logement (en m <sup>2</sup> ) (1) .....	58,75	71,39	76,91
10. Superficie moyenne par occupant (en m <sup>2</sup> ) (1) .....	.. (3)	23,93	25,92
11. Pourcentage des logements occupés par le propriétaire ou le copropriétaire (1) .....	38,9	49,8	54,8
12. Commodités dans les logements privés (1)			
Pourcentage des logements raccordés à :			
— une canalisation publique d'eau .....	55,7	76,9	88,9
— une canalisation publique d'égouts .....	.. (3)	61,0	75,5
— une distribution publique de gaz .....	.. (3)	46,2	44,4
Pourcentage des logements équipés :			
— de lieux d'aisances pourvus d'une chasse d'eau (w.c.) .....	.. (3)	41,1	62,4
— d'une salle de bains ou douche privées .....	7,0	23,6	49,1
— de chauffage central .....	4,8	10,8	29,6
— d'un téléphone dans le logement .....	.. (3)	24,2	36,1

(1) Non inclus les bateaux et les roulotte.

(2) En 1947 le nombre de logements (occupants) dans les bateaux ou les roulotte et dans les logements collectifs a été inclus dans le nombre indiqué pour les logements privés.

(3) Renseignement non disponible pour le recensement des logements au 31 décembre 1947.

(4) Y compris les bateaux et les roulotte et les logements collectifs.











Tableau 4. — LOGEMENTS PRIVES HABITES A TITRE DE RESIDENCE PRINCIPALE PAR LE PROPRIETAIRE, LE COPROPRIETAIRE OU L'USUFUITIER, PAR ARRONDISSEMENT, PROVINCE ET REGION LINGUISTIQUE. COMPARAISON ENTRE 1961 ET 1970.

ARRONDISSEMENTS PROVINCES REGIONS LINGUISTIQUES	Nombre de logements habités par le propriétaire le copropriétaire ou l'usufruitier				Pourcentages par rapport au nombre total des logements privés	
	1961	1970	Différence		1961	1970
			Chiffres absolus	%		
Anvers .....	114 648	140 514	+ 25 866	+ 22,6	38,4	44,3
Malines .....	46 529	54 440	+ 7 911	+ 17,0	54,9	60,2
Turnhout .....	52 688	65 861	+ 13 173	+ 25,0	67,3	71,5
<i>Province d'Anvers :</i>	<b>213 865</b>	<b>260 815</b>	<b>+ 46 950</b>	<b>+ 22,0</b>	<b>46,4</b>	<b>52,2</b>
Bruxelles-Capitale .....	97 231	106 983	+ 9 752	+ 10,0	23,2	27,0
Hal-Vilvorde .....	83 583	100 418	+ 16 835	+ 20,1	64,4	66,9
Louvain .....	75 725	86 229	+ 10 504	+ 13,9	69,1	71,2
Nivelles .....	44 469	51 191	+ 6 722	+ 15,1	65,7	67,7
<i>Province de Brabant :</i>	<b>301 008</b>	<b>344 821</b>	<b>+ 43 813</b>	<b>+ 14,6</b>	<b>41,5</b>	<b>46,5</b>
Ath .....	15 978	16 655	+ 677	+ 4,2	63,5	68,0
Charleroi .....	74 929	80 754	+ 5 825	+ 7,8	45,5	50,5
Mons .....	49 458	52 672	+ 3 214	+ 6,5	53,8	57,5
Mouscron .....	12 679	13 827	+ 1 148	+ 9,1	51,3	54,8
Soignies .....	28 772	31 798	+ 3 026	+ 10,5	51,7	57,2
Thun .....	24 881	27 426	+ 2 545	+ 10,2	53,9	60,1
Tournai .....	26 798	28 247	+ 1 449	+ 5,4	54,3	58,1
<i>Province de Hainaut :</i>	<b>233 495</b>	<b>251 379</b>	<b>+ 17 884</b>	<b>+ 7,7</b>	<b>51,0</b>	<b>55,7</b>
Huy .....	19 877	20 883	+ 1 006	+ 5,1	62,9	67,6
Liège .....	93 090	105 962	+ 12 872	+ 13,8	40,3	46,6
Verviers .....	37 027	41 742	+ 4 715	+ 12,7	47,3	52,5
Wareme .....	13 729	14 784	+ 1 055	+ 7,7	75,4	78,0
<i>Province de Liège :</i>	<b>163 723</b>	<b>183 371</b>	<b>+ 19 648</b>	<b>+ 12,0</b>	<b>45,6</b>	<b>51,4</b>
Hasselt .....	44 216	56 466	+ 12 250	+ 27,7	63,3	65,6
Maaseik .....	22 045	30 514	+ 8 469	+ 38,4	72,1	75,3
Tongres .....	27 687	33 116	+ 5 429	+ 19,6	68,8	74,3
<i>Province de Limbourg :</i>	<b>93 948</b>	<b>120 096</b>	<b>+ 26 148</b>	<b>+ 27,8</b>	<b>66,8</b>	<b>70,2</b>
Arlon .....	9 250	10 216	+ 966	+ 10,4	63,7	67,0
Bastogne .....	7 467	7 470	+ 3	+ 0,0	71,2	73,5
Marche-en-Famenne .....	8 882	9 041	+ 159	+ 1,8	73,6	74,4
Neufchâteau .....	11 399	12 075	+ 676	+ 5,9	71,2	75,5
Virton .....	10 235	10 464	+ 229	+ 2,2	76,4	78,9
<i>Province de Luxembourg :</i>	<b>47 233</b>	<b>49 266</b>	<b>+ 2 033</b>	<b>+ 4,3</b>	<b>71,0</b>	<b>73,7</b>
Dinant .....	17 170	18 117	+ 947	+ 5,5	66,1	69,2
Namur .....	41 878	46 232	+ 4 354	+ 10,4	57,2	60,7
Philippeville .....	11 797	12 626	+ 829	+ 7,0	65,1	68,4
<i>Province de Namur :</i>	<b>70 845</b>	<b>76 975</b>	<b>+ 6 130</b>	<b>+ 8,7</b>	<b>60,4</b>	<b>63,7</b>
Alost .....	53 382	59 576	+ 6 194	+ 11,6	70,4	73,1
Termonde .....	30 003	34 551	+ 4 548	+ 15,2	60,3	64,3
Eeklo .....	13 507	16 084	+ 2 577	+ 19,1	56,1	60,8
Gand .....	62 512	73 478	+ 10 966	+ 17,5	41,4	46,7
Audenarde .....	22 175	24 864	+ 2 689	+ 12,1	63,3	68,7
Saint-Nicolas .....	30 617	36 062	+ 5 445	+ 17,8	53,6	57,7
<i>Province de Flandre orientale :</i>	<b>212 196</b>	<b>244 615</b>	<b>+ 32 419</b>	<b>+ 15,3</b>	<b>54,0</b>	<b>58,6</b>
Bruges .....	36 309	43 718	+ 7 409	+ 20,4	54,6	58,0
Dixmude .....	8 740	9 568	+ 828	+ 9,5	65,4	70,1
Ypres .....	16 481	18 867	+ 2 386	+ 14,5	53,3	59,3
Courtrai .....	43 798	52 121	+ 8 323	+ 19,0	59,7	64,6
Ostende .....	18 206	22 004	+ 3 798	+ 20,9	46,2	50,3
Roulers .....	21 124	26 482	+ 5 358	+ 25,4	56,7	63,7
Tielt .....	11 962	14 589	+ 2 627	+ 22,0	59,7	66,3
Furnes .....	7 606	8 711	+ 1 105	+ 14,5	53,4	57,1
<i>Province de Flandre occidentale :</i>	<b>164 226</b>	<b>196 060</b>	<b>+ 31 834</b>	<b>+ 19,4</b>	<b>55,7</b>	<b>60,5</b>
<i>Le Royaume :</i>	<b>1 500 539</b>	<b>1 727 398</b>	<b>+ 226 859</b>	<b>+ 15,1</b>	<b>49,7</b>	<b>54,8</b>
Bruxelles-Capitale .....	97 231	106 983	+ 9 752	+ 10,0	23,2	27,0
Région néerlandaise .....	843 543	1 008 233	+ 164 690	+ 19,5	55,2	59,9
Région française .....	549 507	600 275	+ 50 768	+ 9,2	52,3	57,0
Région allemande .....	10 258	11 907	+ 1 649	+ 16,1	60,0	62,9

**DOOR DE EIGENAAR BEWOONDE PARTICULIERE WONINGEN 31.12.1970**  
**LOGEMENTS PRIVÉS HABITÉS PAR LE PROPRIÉTAIRE**

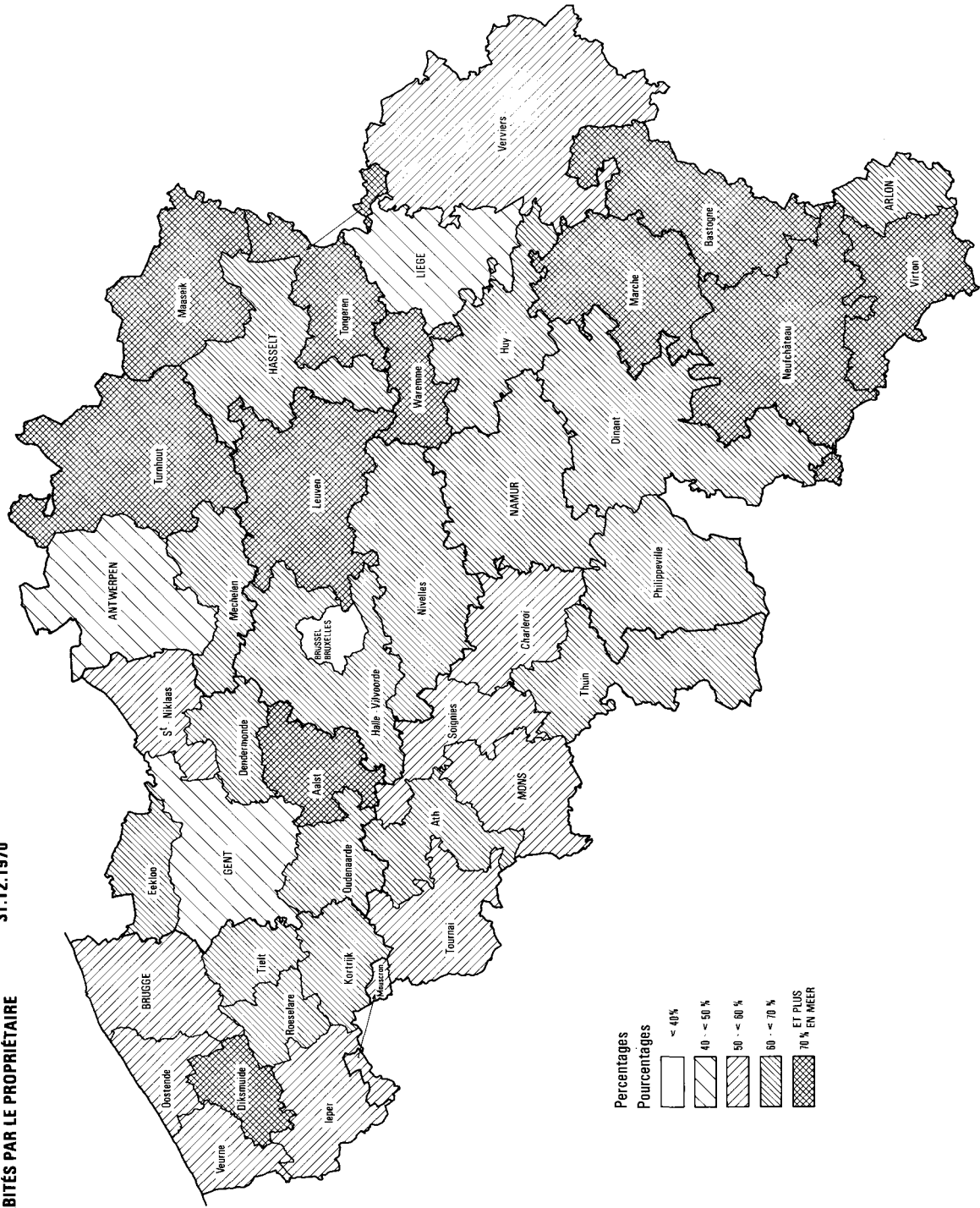





## CHAPITRE II

### LOGEMENTS PRIVÉS OCCUPÉS, D'APRÈS L'ANNÉE DE CONSTRUCTION, LE TYPE DU BATIMENT, L'OCCUPATION PAR LE PROPRIÉTAIRE OU PAR UN LOCATAIRE ET LA QUALITÉ DU PROPRIÉTAIRE

#### 1. — Année de construction.

Le tableau 5 donne le nombre des logements privés — en chiffres absolus et en pourcentages — d'après l'année de construction, par arrondissement, province et région linguistique. Le nombre des logements privés recensés au 31 décembre 1970 a été réparti sur 4 périodes de construction. Pour le Royaume cette répartition se présente comme suit :

- plus d'un tiers ou 34,5 % des logements ont été construits avant la première guerre mondiale.
- 27,8 % datent de la période entre les deux guerres mondiales.
- 21,3 % des logements ont été bâtis au cours de la période allant de 1946 au recensement des logements du 31 décembre 1961.
- 16,4 % ont été érigés au cours de la période se situant entre les deux derniers recensements des logements de 1961 et de 1970.

Une comparaison entre les régions linguistiques fait ressortir d'importantes divergences quant à la période de construction. Dans la région de langue française, un logement sur deux date d'avant la première guerre mondiale (49,6 %). Dans la région de langue néerlandaise, cette proportion est notablement moins élevée soit un sur quatre (25,8 %). Pour Bruxelles-Capitale, la proportion est d'environ un sur trois (32,1 %).

La proportion de vieilles maisons dans le stock total de chaque province est fournie par le classement suivant :

PROVINCES	Logements privés construits avant 1919 en % du total
Hainaut .....	55,7
Namur .....	49,0
Liège .....	44,8
Luxembourg .....	41,6
Flandre orientale .....	33,6
Brabant .....	30,3
Flandre occidentale .....	25,5
Anvers .....	23,6
Limbourg .....	14,8
<i>Le Royaume :</i>	<b>34,5</b>

Ce tableau montre que le pourcentage de vieilles maisons est le plus élevé dans les provinces de population plus âgée (Hainaut, Namur, Liège) et inversement le moins élevé dans les provinces ayant une population relativement jeune (Limbourg, Anvers, Flandre occidentale).

Les arrondissements de Thuin (64,3 %) et d'Ath (61,9 %) accusent la plus grande concentration de vieilles maisons; les pourcentages les plus bas sont enregistrés dans les arrondissements de Hasselt (11,6 %) et de Maaseik (13,5 %).

Le classement des provinces selon le pourcentage des logements privés de construction plus récente, c'est-à-dire bâtis au cours des neuf années précédant le recensement au 31 décembre 1970, s'établit comme suit :

PROVINCES	Logements construits entre 1961 et 1970 en % par rapport au total
Limbourg .....	25,5
Anvers .....	20,5
Flandre occidentale .....	18,4
Brabant .....	17,2
Flandre orientale .....	17,1
Namur .....	13,5
Liège .....	12,9
Luxembourg .....	12,5
Hainaut .....	9,0
<i>Le Royaume :</i>	<b>16,4</b>

Il est manifeste ici, que les provinces sont pratiquement classées en ordre inverse par rapport au classement précédent.

Le tableau 6 donne pour le Royaume une répartition des logements privés selon le type et l'année de construction.

La toute grande majorité des logements (2.893.409 unités, soit 92 % du total) sont évidemment situés dans des immeubles d'habitation. D'après l'âge des logements, on observe une répartition quasi égale entre les trois périodes les plus importantes : 33 % datent d'avant 1919, 39 % ont été construits après

1945, 28 % ont été bâtis au cours de la période entre les deux guerres mondiales.

Les logements situés dans des fermes (111.508 unités ou 3,5 %) ont généralement été construits avant 1919. Au 31 décembre 1970, c'était le cas pour 60 % de ces logements. Seulement 16 % dataient d'après 1961.

Parmi les logements ordinaires non situés dans un immeuble d'habitation (149.818 unités ou 4,8 %), 43,3 % ont été construits avant 1919. Les autres sont répartis d'après l'année de construction à parts égales entre les deux périodes ultérieures, soit 28,5 % au cours de la période après 1945 et 28,2 % entre les deux guerres mondiales.

Le nombre de logements situés dans une autre construction, ne faisant pas partie d'un immeuble d'habitation, soit 1.235 unités ou 0,04 % est négligeable dans la présente analyse.

En considérant l'augmentation moyenne annuelle du stock de logements privés occupés, durant les deux périodes suivant la dernière guerre mondiale (de 1946 à 1961 et de 1962 à 1970), le classement suivant peut être établi :

PROVINCES	Augmentation moyenne annuelle du nombre de logements (1)	
	De 1946 à 1961	De 1962 à 1970
Brabant .....	10 012	13 808
Anvers .....	8 045	11 250
Flandre orientale .....	5 385	7 853
Flandre occidentale .....	4 334	6 566
Liège .....	4 048	4 972
Hainaut .....	3 746	4 443
Limbourg .....	3 550	4 828
Namur .....	1 160	1 760
Luxembourg .....	926	905
<i>Le Royaume :</i>	<b>41 206</b>	<b>56 385</b>

(1) A l'exception des logements dont on ignore l'année de construction.

Des chiffres ci-dessus il ressort clairement que dans toutes les provinces, sauf dans le Luxembourg, le rythme de construction était sensiblement plus élevé durant les neuf dernières années précédant le recensement du 31 décembre 1970 que durant la période de 1946-1961 (16 ans).

## 2. — Type du bâtiment.

Les logements privés ont été répartis en deux grandes catégories selon leur situation dans une maison individuelle ou dans un immeuble comportant plusieurs logements.

Pour mieux cerner cette dernière catégorie — surtout dans les arrondissements urbanisés — on a opéré une subdivision plus poussée en bâtiments comportant 2, 3 ou 4 logements, 5 à 9 logements et enfin 10 logements et plus. Au tableau 7 figurent les données de base selon cette répartition en chiffres absolus et relatifs, par arrondissement, province et région linguistique.

Au 31 décembre 1970 notre pays comptait 2.226.836 maisons unifamiliales soit 70,6 % du stock total de logements; les autres logements (29,4 %) étaient situés dans des bâtiments comportant :

	<i>Pourcentages par rapport au total</i>
2 logements	10,3
3 logements	6,5
4 logements	3,4
5 à 9 logements	4,7
10 logements et plus	4,5

Il est évident que les maisons individuelles se rencontrent surtout dans les arrondissements où les communes rurales prédominent tandis que les immeubles à plusieurs logements se trouvent surtout dans les arrondissements qui englobent des grandes villes et des agglomérations.

Pour les provinces, le classement dans l'ordre décroissant du pourcentage des logements situés dans des maisons individuelles se présente comme suit :

<i>Provinces</i>	<i>Pourcentages</i>
Luxembourg	87,8
Hainaut	87,3
Flandre orientale	87,1
Limbourg	85,8
Flandre occidentale	85,4
Namur	81,8
Liège	64,7
Anvers	59,5
Brabant	48,3

Dans les arrondissements suivants on relève les pourcentages les plus élevés de logements situés dans des bâtiments comportant 10 logements et plus.

	<i>Pourcentages par rapport au total</i>
Bruxelles-Capitale	16,9
Anvers	6,8
Liège	6,2
Ostende	5,8
Gand	5,2

Le tableau III fournit pour le Royaume et par région linguistique, des données plus détaillées concernant les logements privés utilisés comme habitation principale, selon le type du bâtiment dans lequel ils sont situés.

Dans bien des cas, la profession du chef de ménage peut être déterminante du type de bâtiment dans lequel est situé le logement : les agriculteurs par exemple, occuperont surtout des maisons individuelles.

Le tableau 8 donne une comparaison entre 1961 et 1970 des logements privés situés dans des maisons individuelles et dans des immeubles à plusieurs logements selon le groupe professionnel du chef de ménage. A défaut de données pour un certain nombre de logements, les chiffres du tableau 7 s'écartent légèrement des chiffres détaillés du tableau III.

On remarquera que, depuis 1961, le pourcentage de logements situés dans des maisons individuelles a augmenté pour chaque groupe professionnel. Les proportions les plus élevées ont été notées pour les agriculteurs, à savoir 90,4 % (88,6 % en 1961) et pour les mineurs et carriers 83,7 % (76,0 % en 1961).

Le tableau VIII permet de mieux analyser encore ces proportions sur base d'une nomenclature plus détaillée des professions exercées par le chef de ménage.

A partir des chiffres du tableau III, on a élaboré le tableau 9 pour lequel des pourcentages ont été calculés selon l'âge du bâtiment où est situé le logement.

Il en ressort que la plupart des maisons individuelles et des bâtiments comportant moins de 5 logements ont été construits avant la fin de la deuxième guerre mondiale, à savoir :

maisons individuelles	63,2 %
bâtiments comportant 2 logements	71,3 %
bâtiments comportant 3 logements	73,4 %
bâtiments comportant 4 logements	70,7 %

Quant aux bâtiments comportant 5 à 9 logements, un nombre presque égal a été construit au cours de chacune des 4 périodes considérées, avec une légère prédominance pour la période de 1962 à 1970. Plus de la moitié des bâtiments comportant 10 logements et plus, notamment 53,6 %, ont été érigés au cours de la période 1962-1970.

### 3. — Occupation par le propriétaire ou par un locataire.

Le tableau 10 comporte une répartition, en chiffres absolus et relatifs, du nombre des logements privés selon l'occupation par le propriétaire ou par un locataire, par arrondissement, province et région linguistique.

Au 31 décembre 1970, plus de la moitié (54,8 %) des logements privés en Belgique étaient occupés par leur propriétaire ou par un copropriétaire. En 1961, ce pourcentage s'élevait à 49,8 %, cependant que 42,3 % étaient donnés en location dont 1,5 % meublés. Les autres logements étaient des logements

mis à la disposition des occupants pour des raisons de service ou de fonction (1,4 %) ou des logements gratuits (1,5 %).

D'après le pourcentage de logements occupés par le propriétaire ou le copropriétaire, les provinces se classent comme suit :

PROVINCES	Pourcentages de logements occupés par le propriétaire
Luxembourg .....	73,7
Limbourg .....	70,2
Namur .....	63,7
Flandre occidentale .....	60,5
Flandre orientale .....	58,6
Hainaut .....	55,7
Anvers .....	52,2
Liège .....	51,4
Brabant .....	46,5

Il apparaît clairement que le pourcentage de logements occupés par le propriétaire ou le copropriétaire est nettement inférieur dans les arrondissements urbanisés; ainsi, à Bruxelles-Capitale, seulement 27 % des logements privés sont habités par le propriétaire. Cela explique d'ailleurs la dernière place de la province de Brabant dans le classement ci-dessus. Outre Bruxelles-Capitale, on a observé des pourcentages également faibles dans les arrondissements d'Anvers (44,3 %) et de Liège (46,6 %). Ces pourcentages peu élevés peuvent également être rapportés au nombre relativement restreint de maisons unifamiliales dans ces 3 arrondissements. On constate en effet, que le nombre de propriétaires de logements unifamiliaux est supérieur à celui des propriétaires de logements situés dans des immeubles à appartements.

En termes relatifs, c'est dans les arrondissements de Virton (78,9 %) et de Waremme (78,0 %) que l'on rencontre les plus grands nombres de logements occupés par le propriétaire.

Signalons enfin quant à la profession du chef de ménage, que c'est parmi les agriculteurs (71,6 %) et les cadres administratifs supérieurs (61,2 %) que l'on compte proportionnellement les plus élevés de propriétaires occupant leur propre logement (voir tableau 8).

### 4. — Qualité du propriétaire.

La répartition, par province, des logements privés selon la qualité du propriétaire, est consignée au tableau 11. L'immense majorité des logements (92,2 %) appartient à des personnes privées. Les sociétés reconnues par la Société nationale du Logement, viennent en deuxième place comme propriétaire avec 4,4 %.

Comme il appert du tableau comparatif ci-contre, c'est dans les provinces où le pourcentage de logements appartenant à des particuliers est le plus faible que l'on trouve les proportions les plus élevées de logements qui sont la propriété de sociétés reconnues par la Société nationale du Logement.

PROVINCES	% de logements appartenant à	
	des particuliers	la S.N.D.L.
Liège .....	89,5	6,3
Limbourg .....	89,8	5,5
Hainaut .....	90,1	5,9

Tableau 5. — LOGEMENTS PRIVES OCCUPES A TITRE DE RESIDENCE PRINCIPALE D'APRES L'ANNEE DE CONSTRUCTION, PAR ARRONDISSEMENT, PROVINCE ET REGION LINGUISTIQUE.

ARRONDISSEMENTS PROVINCES REGIONS LINGUISTIQUES	Année de construction										Nombre total de logements (1)	
	Avant 1919		1919-1945		1946-1961		1962-1970		Total			Inconnu
	Nombre de logements	%	Nombre de logements	%	Nombre de logements	%	Nombre de logements	%	Nombre de logements	%		
Anvers .....	77 908	24,8	97 221	31,0	76 421	24,4	62 140	19,8	313 690	100,0	6 010	319 700
Malines .....	25 020	27,9	25 830	28,8	22 867	25,5	15 939	17,8	89 656	100,0	1 374	91 030
Turnhout .....	13 958	15,2	25 011	27,3	29 438	32,2	23 168	25,3	91 575	100,0	870	92 445
<i>Anvers:</i>	<b>116 886</b>	<b>23,6</b>	<b>148 062</b>	<b>29,9</b>	<b>128 726</b>	<b>26,0</b>	<b>101 247</b>	<b>20,5</b>	<b>494 921</b>	<b>100,0</b>	<b>8 254</b>	<b>503 175</b>
Bruxelles-Capitale .....	122 198	32,1	128 903	33,8	75 052	19,7	54 691	14,4	380 844	100,0	67 071	447 915
Hal-Vilvorde .....	36 354	24,5	39 900	26,9	39 159	26,3	33 149	22,3	148 562	100,0	3 625	152 187
Louvain .....	30 724	25,7	33 286	27,8	32 359	27,0	23 278	19,5	119 647	100,0	2 321	121 968
Nivelles .....	29 763	40,6	16 828	22,9	13 628	18,6	13 152	17,9	73 371	100,0	3 192	76 563
<i>Brabant:</i>	<b>219 039</b>	<b>30,3</b>	<b>218 917</b>	<b>30,3</b>	<b>160 198</b>	<b>22,2</b>	<b>124 270</b>	<b>17,2</b>	<b>722 424</b>	<b>100,0</b>	<b>76 209</b>	<b>798 633</b>
Ath .....	14 725	61,9	4 547	19,1	2 763	11,6	1 755	7,4	23 790	100,0	910	24 700
Charleroi .....	91 657	58,2	27 708	17,6	23 839	15,2	14 235	9,0	157 439	100,0	3 516	160 955
Mons .....	48 444	54,0	19 795	22,1	13 108	14,6	8 339	9,3	89 686	100,0	2 660	92 346
Mouscron .....	6 291	25,4	13 530	54,7	2 756	11,1	2 180	8,8	24 757	100,0	569	25 326
Soignies .....	30 518	56,2	11 814	21,7	6 704	12,3	5 341	9,8	54 377	100,0	1 541	55 918
Thuin .....	28 769	64,3	6 873	15,4	5 006	11,2	4 094	9,1	44 742	100,0	1 170	45 912
Tournai .....	25 690	54,3	11 850	25,0	5 754	12,2	4 046	8,5	47 340	100,0	2 022	49 362
<i>Hainaut:</i>	<b>246 094</b>	<b>55,7</b>	<b>96 117</b>	<b>21,7</b>	<b>59 930</b>	<b>13,6</b>	<b>39 990</b>	<b>9,0</b>	<b>442 131</b>	<b>100,0</b>	<b>12 388</b>	<b>454 519</b>
Huy .....	16 584	55,4	5 511	18,4	4 326	14,4	3 536	11,8	29 957	100,0	1 256	31 213
Liège .....	89 733	40,6	56 047	25,4	45 187	20,5	29 915	13,5	220 882	100,0	9 298	230 180
Verviers .....	40 007	51,1	16 500	21,1	12 519	16,0	9 199	11,8	78 225	100,0	1 838	80 063
Waremmé .....	9 402	51,0	4 207	22,8	2 730	14,8	2 098	11,4	18 437	100,0	698	19 135
<i>Liège:</i>	<b>155 726</b>	<b>44,8</b>	<b>82 265</b>	<b>23,7</b>	<b>64 762</b>	<b>18,6</b>	<b>44 748</b>	<b>12,9</b>	<b>347 501</b>	<b>100,0</b>	<b>13 090</b>	<b>360 591</b>
Hasselt .....	9 905	11,6	23 967	28,0	30 055	35,2	21 563	25,2	85 490	100,0	875	86 365
Maaseik .....	5 440	13,5	8 780	21,7	14 208	35,2	11 934	29,6	40 362	100,0	280	40 642
Tongres .....	9 789	22,2	11 905	26,9	12 546	28,4	9 951	22,5	44 191	100,0	699	44 890
<i>Limbourg:</i>	<b>25 134</b>	<b>14,8</b>	<b>44 652</b>	<b>26,3</b>	<b>56 809</b>	<b>33,4</b>	<b>43 448</b>	<b>25,5</b>	<b>170 043</b>	<b>100,0</b>	<b>1 854</b>	<b>171 897</b>
Arlon .....	4 909	32,9	3 943	26,5	3 765	25,3	2 274	15,3	14 891	100,0	420	15 311
Bastogne .....	4 024	40,3	2 096	21,0	2 895	29,0	971	9,7	9 986	100,0	292	10 278
Marche-en-Famenne .....	5 457	45,8	2 438	20,5	2 594	21,8	1 418	11,9	11 907	100,0	483	12 390
Neufchâteau .....	7 593	48,6	3 477	22,2	2 834	18,1	1 734	11,1	15 638	100,0	502	16 140
Virton .....	5 199	40,4	3 207	24,9	2 722	21,1	1 753	13,6	12 881	100,0	513	13 394
<i>Luxembourg:</i>	<b>27 182</b>	<b>41,6</b>	<b>15 161</b>	<b>23,2</b>	<b>14 810</b>	<b>22,7</b>	<b>8 150</b>	<b>12,5</b>	<b>65 303</b>	<b>100,0</b>	<b>2 210</b>	<b>67 513</b>
Dinant .....	12 659	49,8	5 835	23,0	3 675	14,5	3 226	12,7	25 395	100,0	1 007	26 402
Namur .....	34 520	46,6	16 489	22,2	12 766	17,2	10 399	14,0	74 174	100,0	2 708	76 882
Philippeville .....	10 452	58,2	3 188	17,7	2 123	11,8	2 211	12,3	17 974	100,0	658	18 632
<i>Namur:</i>	<b>57 631</b>	<b>49,0</b>	<b>25 512</b>	<b>21,7</b>	<b>18 564</b>	<b>15,8</b>	<b>15 836</b>	<b>13,5</b>	<b>117 543</b>	<b>100,0</b>	<b>4 373</b>	<b>121 916</b>
Alost .....	23 847	29,5	24 203	29,9	19 761	24,5	13 028	16,1	80 839	100,0	928	81 767
Termonde .....	15 002	28,2	16 679	31,3	12 070	22,7	9 513	17,8	53 264	100,0	628	53 892
Eeklo .....	8 101	30,9	7 663	29,3	5 092	19,4	5 357	20,4	26 213	100,0	331	26 544
Gand .....	58 560	37,7	40 625	26,1	29 725	19,1	26 652	17,1	155 562	100,0	2 349	157 911
Audenarde .....	14 280	39,8	10 524	29,3	6 401	17,8	4 708	13,1	35 913	100,0	405	36 318
Saint-Nicolas .....	19 357	31,2	18 203	29,3	13 107	21,1	11 423	18,4	62 090	100,0	555	62 645
<i>Flandre orientale:</i>	<b>139 147</b>	<b>33,6</b>	<b>117 897</b>	<b>28,5</b>	<b>86 156</b>	<b>20,8</b>	<b>70 681</b>	<b>17,1</b>	<b>413 881</b>	<b>100,0</b>	<b>5 196</b>	<b>419 077</b>
Bruges .....	20 843	28,0	20 490	27,5	17 223	23,1	15 965	21,4	74 521	100,0	1 404	75 925
Dixmude .....	2 239	16,5	7 431	54,6	2 206	16,2	1 727	12,7	13 603	100,0	106	13 709
Ypres .....	4 526	14,3	19 327	61,3	4 139	13,1	3 551	11,3	31 543	100,0	380	31 923
Courtrai .....	21 976	27,4	23 756	29,6	19 592	24,5	14 806	18,5	80 130	100,0	862	80 992
Ostende .....	9 067	20,8	14 682	33,7	10 298	23,6	9 529	21,9	43 576	100,0	775	44 351
Roulers .....	10 407	25,2	15 029	36,3	8 421	20,4	7 494	18,1	41 351	100,0	383	41 734
Tielt .....	9 038	41,3	4 923	22,5	4 320	19,7	3 608	16,5	21 889	100,0	156	22 045
Furnes .....	3 836	25,3	5 779	38,1	3 138	20,7	2 416	15,9	15 169	100,0	263	15 432
<i>Flandre occidentale:</i>	<b>81 932</b>	<b>25,5</b>	<b>111 417</b>	<b>34,6</b>	<b>69 337</b>	<b>21,5</b>	<b>59 096</b>	<b>18,4</b>	<b>321 782</b>	<b>100,0</b>	<b>4 329</b>	<b>326 111</b>
<i>Le Royaume:</i>	<b>1 068 771</b>	<b>34,5</b>	<b>860 000</b>	<b>27,8</b>	<b>659 292</b>	<b>21,3</b>	<b>507 466</b>	<b>16,4</b>	<b>3 095 529</b>	<b>100,0</b>	<b>127 903</b>	<b>3 223 432</b>
Bruxelles-Capitale .....	122 198	32,1	128 903	33,8	75 052	19,7	54 691	14,4	380 844	100,0	67 071	447 915
Région de langue néerlandaise .....	430 177	25,8	495 214	29,7	412 546	24,7	330 899	19,8	1 668 836	100,0	25 579	1 694 415
Région de langue française .....	509 293	49,6	232 125	22,6	166 996	16,2	118 751	11,6	1 027 165	100,0	34 806	1 061 971
Région de langue allemande .....	7 103	38,0	3 758	20,1	4 698	25,2	3 125	16,7	18 684	100,0	447	19 131

(1) Inclusivement les logements dont l'année de construction est inconnue.

Tableau 6. — LOGEMENTS PRIVES OCCUPES D'APRES LE GENRE ET L'ANNEE DE CONSTRUCTION.

GENRE DU LOGEMENT	Année de construction						Total général
	Avant 1919	1919-1945	1946-1961	1962-1970	Total	Inconnu	
<b>A. Chiffres absolus.</b>							
Dans un bâtiment résidentiel .....	936 025	788 579	617 922	485 271	2 827 797	65 612	2 893 409
Dans une ferme .....	65 582	27 340	12 354	5 199	110 475	1 033	111 508
Logement ordinaire non situé dans un bâtiment résidentiel ...	63 070	41 164	26 378	15 141	145 753	4 065	149 818
Autre logement non situé dans un bâtiment résidentiel .....	266	245	368	198	1 077	158	1 235
<i>Total:</i>	<b>1 064 943</b>	<b>857 328</b>	<b>657 022</b>	<b>505 809</b>	<b>3 085 102</b>	<b>70 868</b>	<b>3 155 970</b>
Genre inconnu .....	3 828	2 672	2 270	1 657	10 427	57 035	67 462
<i>Total général:</i>	<b>1 068 771</b>	<b>860 000</b>	<b>659 292</b>	<b>507 466</b>	<b>3 095 529</b>	<b>127 903</b>	<b>3 223 432</b>

<b>B. Pourcentages.</b>							
Dans un bâtiment résidentiel .....	33,1	27,9	21,8	17,2	100,0		
Dans une ferme .....	59,4	24,7	11,2	4,7	100,0		
Logement ordinaire non situé dans un bâtiment résidentiel ...	43,3	28,2	18,1	10,4	100,0		
Autre logement non situé dans un bâtiment résidentiel .....	24,7	22,7	34,2	18,4	100,0		
<i>Total:</i>	<b>34,5</b>	<b>27,8</b>	<b>21,3</b>	<b>16,4</b>	<b>100,0</b>		

**Tableau 7. — LOGEMENTS PRIVÉS OCCUPÉS SELON LE TYPE DU BATIMENT,  
PAR ARRONDISSEMENT, PROVINCE ET REGION LINGUISTIQUE.**

ARRONDISSEMENTS PROVINCES REGIONS LINGUISTIQUES	Nombre de logements situés dans un immeuble à :											Total (1)		
	1 logement		2 logements		3 logements		4 logements		5 à 9 logements		10 logements et plus			
	Nombre	%	Nombre	%	Nombre	%	Nombre	%	Nombre	%	Nombre	%	Nombre	%
Anvers	142 554	44,9	57 597	18,2	48 299	15,2	18 216	5,7	29 276	9,2	21 431	6,8	317 373	100,0
Malines	73 954	81,7	9 596	10,6	2 533	2,8	929	1,0	1 744	2,0	1 718	1,9	90 474	100,0
Turnhout	80 810	88,1	7 793	8,5	1 231	1,3	600	0,6	987	1,1	335	0,4	91 756	100,0
<i>Anvers :</i>	<b>297 318</b>	<b>59,5</b>	<b>74 986</b>	<b>15,0</b>	<b>52 063</b>	<b>10,4</b>	<b>19 745</b>	<b>4,0</b>	<b>32 007</b>	<b>6,4</b>	<b>23 484</b>	<b>4,7</b>	<b>499 603</b>	<b>100,0</b>
Bruxelles-Capitale	75 112	18,6	54 017	13,4	86 292	21,4	55 479	13,8	64 162	15,9	68 019	16,9	403 081	100,0
Hal-Vilvorde	118 172	78,3	18 723	12,4	6 150	4,1	1 870	1,2	3 758	2,5	2 288	1,5	150 961	100,0
Louvain	103 573	85,6	8 579	7,1	2 220	1,8	962	0,8	2 159	1,8	3 494	2,9	120 987	100,0
Nivelles	65 323	86,8	5 964	7,9	1 384	1,8	681	0,9	1 129	1,5	811	1,1	75 292	100,0
<i>Brabant :</i>	<b>362 180</b>	<b>48,3</b>	<b>87 283</b>	<b>11,6</b>	<b>96 046</b>	<b>12,8</b>	<b>58 992</b>	<b>7,9</b>	<b>71 208</b>	<b>9,5</b>	<b>74 612</b>	<b>9,9</b>	<b>750 321</b>	<b>100,0</b>
Ath	23 022	94,3	778	3,2	215	0,9	143	0,6	174	0,7	80	0,3	24 412	100,0
Charleroi	131 978	82,8	12 923	8,1	3 652	2,3	2 403	1,5	4 352	2,7	4 112	2,6	159 420	100,0
Mons	79 785	87,3	6 937	7,6	1 245	1,3	672	0,7	1 526	1,7	1 266	1,4	91 431	100,0
Mouscron	23 269	92,6	698	2,8	239	0,9	200	0,8	424	1,7	311	1,2	25 141	100,0
Soignies	50 483	91,2	2 344	4,2	763	1,4	443	0,8	708	1,3	644	1,1	55 385	100,0
Thuin	41 242	90,8	2 932	6,4	415	0,9	278	0,6	355	0,8	225	0,5	45 447	100,0
Tournai	42 798	88,3	2 778	5,7	1 123	2,3	607	1,3	816	1,7	360	0,7	48 482	100,0
<i>Hainaut :</i>	<b>392 577</b>	<b>87,3</b>	<b>29 390</b>	<b>6,5</b>	<b>7 652</b>	<b>1,7</b>	<b>4 746</b>	<b>1,0</b>	<b>8 355</b>	<b>1,9</b>	<b>6 998</b>	<b>1,6</b>	<b>449 718</b>	<b>100,0</b>
Huy	26 852	87,2	2 749	8,9	403	1,3	181	0,6	251	0,8	355	1,2	30 791	100,0
Liège	139 429	61,4	35 702	15,7	17 034	7,5	8 493	3,7	12 493	5,5	14 062	6,2	227 213	100,0
Verviers	47 284	59,6	16 568	20,9	8 208	10,4	2 939	3,7	3 444	4,3	867	1,1	79 310	100,0
Waremmé	16 718	88,8	1 387	7,4	238	1,2	78	0,4	209	1,1	206	1,1	18 836	100,0
<i>Liège :</i>	<b>230 283</b>	<b>64,7</b>	<b>56 406</b>	<b>15,8</b>	<b>25 883</b>	<b>7,3</b>	<b>11 691</b>	<b>3,3</b>	<b>16 397</b>	<b>4,6</b>	<b>15 490</b>	<b>4,3</b>	<b>356 150</b>	<b>100,0</b>
Hasselt	71 401	82,9	7 800	9,1	1 408	1,6	1 233	1,4	2 410	2,8	1 936	2,2	86 188	100,0
Maaseik	36 467	89,9	3 233	8,0	304	0,8	260	0,6	203	0,5	100	0,2	40 567	100,0
Tongres	39 172	87,7	4 027	9,0	454	1,0	219	0,5	452	1,0	338	0,8	44 662	100,0
<i>Limbourg :</i>	<b>147 040</b>	<b>85,8</b>	<b>15 060</b>	<b>8,8</b>	<b>2 166</b>	<b>1,2</b>	<b>1 712</b>	<b>1,0</b>	<b>3 065</b>	<b>1,8</b>	<b>2 374</b>	<b>1,4</b>	<b>171 417</b>	<b>100,0</b>
Arlon	12 435	81,8	1 672	11,0	413	2,7	199	1,3	330	2,2	154	1,0	15 203	100,0
Bastogne	9 085	89,7	773	7,6	111	1,1	81	0,8	74	0,7	9	0,1	10 133	100,0
Marche-en-Famenne	10 938	89,9	937	7,7	134	1,1	62	0,5	73	0,6	20	0,2	12 164	100,0
Neufchâteau	14 102	89,0	1 349	8,5	183	1,1	91	0,6	106	0,7	13	0,1	15 844	100,0
Virton	11 844	89,8	1 067	8,1	139	1,1	60	0,5	69	0,5	8	0,0	13 187	100,0
<i>Luxembourg :</i>	<b>58 404</b>	<b>87,8</b>	<b>5 798</b>	<b>8,7</b>	<b>980</b>	<b>1,5</b>	<b>493</b>	<b>0,7</b>	<b>652</b>	<b>1,0</b>	<b>204</b>	<b>0,3</b>	<b>66 531</b>	<b>100,0</b>
Dinant	23 044	88,4	2 148	8,2	388	1,5	121	0,5	214	0,8	169	0,6	26 084	100,0
Namur	58 311	76,8	8 879	11,7	2 652	3,5	1 357	1,8	2 453	3,2	2 274	3,0	75 926	100,0
Philippeville	17 156	93,0	1 023	5,5	101	0,6	68	0,4	98	0,5	8	0,0	18 454	100,0
<i>Namur :</i>	<b>98 511</b>	<b>81,8</b>	<b>12 050</b>	<b>10,0</b>	<b>3 141</b>	<b>2,6</b>	<b>1 546</b>	<b>1,3</b>	<b>2 765</b>	<b>2,3</b>	<b>2 451</b>	<b>2,0</b>	<b>120 464</b>	<b>100,0</b>
Alost	74 306	92,0	3 658	4,5	819	1,0	465	0,6	855	1,1	691	0,8	80 794	100,0
Termonde	49 759	92,7	2 588	4,8	412	0,8	269	0,5	480	0,9	179	0,3	53 687	100,0
Eeklo	24 701	93,4	1 022	3,9	160	0,6	145	0,5	316	1,2	118	0,4	26 462	100,0
Gand	125 160	79,5	11 571	7,3	5 200	3,3	2 469	1,6	4 871	3,1	8 183	5,2	157 454	100,0
Audenarde	33 849	93,6	1 479	4,1	246	0,7	192	0,5	292	0,8	128	0,3	36 186	100,0
Saint-Nicolas	55 568	88,9	3 679	5,9	909	1,4	494	0,8	1 176	1,9	703	1,1	62 529	100,0
<i>Flandre orientale :</i>	<b>363 343</b>	<b>87,1</b>	<b>23 997</b>	<b>5,7</b>	<b>7 746</b>	<b>1,9</b>	<b>4 034</b>	<b>1,0</b>	<b>7 990</b>	<b>1,9</b>	<b>10 002</b>	<b>2,4</b>	<b>417 112</b>	<b>100,0</b>
Bruges	62 009	81,9	5 191	6,9	3 094	4,1	1 424	1,9	2 362	3,1	1 591	2,1	75 671	100,0
Dixmude	13 112	96,3	450	3,3	21	0,2	13	0,1	21	0,1	4	0,0	13 621	100,0
Ypres	30 054	94,8	951	3,0	192	0,6	136	0,4	205	0,7	157	0,5	31 695	100,0
Courtrai	74 582	92,3	2 982	3,7	885	1,1	571	0,7	827	1,0	952	1,2	80 799	100,0
Ostende	24 699	56,3	6 414	14,6	4 667	10,6	2 335	5,3	3 225	7,4	2 566	5,8	43 906	100,0
Roulers	39 538	95,0	1 361	3,3	156	0,4	114	0,2	246	0,6	212	0,5	41 627	100,0
Tielt	21 227	96,7	565	2,6	30	0,1	43	0,2	53	0,3	29	0,1	21 947	100,0
Furnes	11 959	77,9	1 270	8,3	732	4,8	453	2,9	560	3,6	381	2,5	15 355	100,0
<i>Flandre occidentale :</i>	<b>277 180</b>	<b>85,4</b>	<b>19 184</b>	<b>5,9</b>	<b>9 777</b>	<b>3,0</b>	<b>5 089</b>	<b>1,6</b>	<b>7 499</b>	<b>2,3</b>	<b>5 892</b>	<b>1,8</b>	<b>324 621</b>	<b>100,0</b>
<i>Le Royaume :</i>	<b>2 226 836</b>	<b>70,6</b>	<b>324 154</b>	<b>10,3</b>	<b>205 454</b>	<b>6,5</b>	<b>108 048</b>	<b>3,4</b>	<b>149 938</b>	<b>4,7</b>	<b>141 507</b>	<b>4,5</b>	<b>3 155 937</b>	<b>100,0</b>
Bruxelles-Capitale	75 112	18,6	54 017	13,4	86 292	21,4	55 479	13,8	64 162	15,9	68 019	16,9	403 081	100,0
Région de langue néerlandaise	1 306 626	77,6	160 529	9,5	80 122	4,8	33 412	2,0	56 478	3,3	47 534	2,8	1 684 701	100,0
Région de langue française	833 317	79,4	105 341	10,0	37 506	3,6	18 475	1,8	28 704	2,7	25 900	2,5	1 049 243	100,0
Région de langue allemande	11 781	62,3	4 267	22,6	1 534	8,1	682	3,6	594	3,1	54	0,3	18 912	100,0

(1) Non inclus les logements dont le type du bâtiment est inconnu.



**Tableau 8. — LOGEMENTS PRIVES OCCUPES SELON LE TYPE DU BATIMENT ET LA PROFESSION DU CHEF DE MENAGE. NOMBRE DE LOGEMENTS HABITES PAR LE PROPRIETAIRE, LE COPROPRIETAIRE OU L'USUFRUITIER. COMPARAISON ENTRE 1961 ET 1970.**

PROFESSION DU CHEF DE MENAGE	Année de recensement	Maison individuelle				Immeuble comportant plusieurs logements				Total général			
		Nombre	%	Habité par le propriétaire ou l'usufruitier		Nombre	%	Habité par le propriétaire ou l'usufruitier		Nombre (1)	%(2)	Habité par le propriétaire ou l'usufruitier	
				Nombre	%			Nombre	%			Nombre	%
Personnel des professions scientifiques, techniques, libérales et assimilées	1961	90 072	62,8	54 227	60,2	53 406	37,2	10 858	20,3	143 478	100,0	65 085	45,4
	1970	132 216	66,1	89 274	67,5	67 748	33,9	15 914	23,5	204 741	100,0	105 188	52,6
Chefs d'entreprise, directeurs et cadres administratifs supérieurs	1961	54 691	65,3	40 147	73,4	29 096	34,7	10 027	34,5	83 787	100,0	50 174	59,9
	1970	98 295	68,2	73 178	74,4	45 750	31,8	14 953	32,7	145 402	100,0	88 131	61,2
Employés de bureau	1961	130 881	57,2	86 422	66,0	97 845	42,8	17 034	17,4	228 726	100,0	103 456	45,2
	1970	133 557	60,6	93 621	70,1	86 749	39,4	17 504	20,2	225 709	100,0	111 125	50,4
Commerçants, personnel commercial, vendeurs et assimilés	1961	125 675	62,5	79 186	63,0	75 484	37,5	19 372	25,7	201 159	100,0	98 558	49,0
	1970	130 783	67,9	84 896	64,9	61 917	32,1	18 673	30,2	196 175	100,0	103 569	53,7
Agriculteurs, pêcheurs, bûcherons et assimilés	1961	145 521	88,6	103 592	71,2	18 662	11,4	9 443	50,6	164 183	100,0	113 035	68,8
	1970	97 530	90,4	71 388	73,2	10 358	9,6	5 813	56,1	108 097	100,0	77 201	71,6
Mineurs, carriers et travailleurs assimilés	1961	54 441	76,0	22 690	41,7	17 152	24,0	2 046	11,9	71 593	100,0	24 736	34,6
	1970	25 427	83,7	14 310	56,3	4 938	16,3	798	16,2	30 519	100,0	15 108	49,8
Professions des transports et des communications	1961	95 913	66,7	57 504	60,0	47 956	33,3	8 218	17,1	143 869	100,0	65 722	45,7
	1970	103 467	73,1	65 874	63,7	38 044	26,9	7 024	18,5	143 279	100,0	72 898	51,5
Artisans, travailleurs des entreprises manufacturières et de la construction et manœuvres non compris ailleurs	1961	648 076	72,3	387 903	59,9	248 609	27,7	50 778	20,4	896 685	100,0	438 681	48,9
	1970	691 013	76,8	441 338	63,9	208 856	23,2	42 914	20,5	908 788	100,0	484 252	53,8
Travailleurs spécialisés des services, des sports et des activités récréatives	1961	45 261	47,9	22 843	50,5	49 301	52,1	5 550	11,3	94 562	100,0	28 393	30,0
	1970	52 969	55,2	29 535	55,8	42 941	44,8	5 961	13,9	99 318	100,0	35 496	37,0
Militaires de carrière	1961	26 395	61,0	13 014	49,3	16 898	39,0	2 332	13,8	43 293	100,0	15 346	35,4
	1970	24 511	70,0	14 926	60,9	10 527	30,0	2 106	20,0	36 185	100,0	17 032	48,6
Personnes actives dont la profession est inconnue	1961	294	49,7	71	24,1	298	50,3	13	4,4	592	100,0	84	14,2
	1970	2 750	49,1	1 491	54,2	2 854	50,9	526	18,4	8 833	100,0	2 017	36,0
Sans profession	1961	583 124	61,7	391 991	67,2	361 253	38,3	105 278	29,1	944 377	100,0	497 269	52,7
	1970	734 318	66,9	509 430	69,4	362 901	33,1	105 923	29,2	1 116 386	100,0	615 353	56,1
<i>Total général :</i>	1961	<b>2 000 344</b>	<b>66,3</b>	<b>1 259 590</b>	<b>63,0</b>	<b>1 015 960</b>	<b>33,7</b>	<b>240 949</b>	<b>23,7</b>	<b>3 016 304</b>	<b>100,0</b>	<b>1 500 539</b>	<b>49,7</b>
	1970	<b>2 226 836</b>	<b>70,2</b>	<b>1 489 261</b>	<b>66,9</b>	<b>943 583</b>	<b>29,8</b>	<b>238 109</b>	<b>25,2</b>	<b>3 223 432</b>	<b>100,0</b>	<b>1 727 370</b>	<b>54,5</b>

(1) Y compris le nombre de logements dont le type du bâtiment est inconnu.  
(2) Non compris le nombre de logements dont le type du bâtiment est inconnu.

**Tableau 9. — REPARTITION PROPORTIONNELLE (EN %) DES LOGEMENTS PRIVES OCCUPES D'APRES L'ANNEE DE CONSTRUCTION ET LE TYPE DU BATIMENT.**

ANNEE DE CONSTRUCTION	Logements (en %) situés dans un immeuble à (1)						Total
	1 logement	2 logements	3 logements	4 logements	5 à 9 logements	10 logements et plus	
Avant 1919	35,8	38,0	40,0	39,8	24,8	5,5	34,5
1919-1945	27,4	33,3	33,4	30,9	24,5	14,0	27,8
1946-1961	21,8	19,0	15,7	16,5	24,1	26,9	21,3
1962-1970	15,0	9,7	10,9	12,8	26,6	53,6	16,4
<i>Total :</i>	<b>100,0</b>	<b>100,0</b>	<b>100,0</b>	<b>100,0</b>	<b>100,0</b>	<b>100,0</b>	<b>100,0</b>

(1) Non compris les logements dont l'année de construction et le type du bâtiment sont inconnus.



Tableau 11. — LOGEMENTS PRIVES OCCUPES A TITRE DE RESIDENCE PRINCIPALE D'APRES LA QUALITE DU PROPRIETAIRE, PAR PROVINCE.

PROVINCES	Qualité du propriétaire													
	Nombre de logements							% du nombre total						
	Particuliers	Sociétés reconnues par la société nationale du logement	Sociétés commerciales ou associations privées	Etat, province, commune, C.A.P.	Autres institutions publiques	Total	Inconnu	Total général	Particuliers	Sociétés reconnues par la société nationale du logement	Sociétés commerciales ou associations privées	Etat, province, commune, C.A.P.	Autres institutions publiques	Total (1)
Anvers .....	461 683	23 283	8 819	4 706	1 843	500 334	2 841	503 175	92,3	4,6	1,8	0,9	0,4	100,0
Brabant .....	702 604	26 898	11 874	10 916	2 366	754 658	43 975	798 633	93,1	3,6	1,6	1,4	0,3	100,0
Hainaut .....	407 396	26 551	10 347	5 437	2 460	452 191	2 328	454 519	90,1	5,9	2,3	1,2	0,5	100,0
Liège .....	320 294	22 410	8 824	4 127	2 106	357 761	2 830	360 591	89,5	6,3	2,5	1,1	0,6	100,0
Limbourg .....	153 956	9 403	6 445	934	681	171 419	478	171 897	89,8	5,5	3,8	0,5	0,4	100,0
Luxembourg .....	63 147	1 505	828	1 214	328	67 022	491	67 513	94,2	2,3	1,2	1,8	0,5	100,0
Namur .....	113 849	3 133	1 953	1 592	648	121 175	741	121 916	94,0	2,6	1,6	1,3	0,5	100,0
Flandre orientale .....	392 050	15 583	4 773	4 189	1 463	418 058	1 019	419 077	93,8	3,7	1,1	1,0	0,4	100,0
Flandre occidentale .....	305 395	10 589	3 786	3 720	1 384	324 874	1 237	326 111	94,0	3,3	1,2	1,1	0,4	100,0
<i>Le Royaume :</i>	<b>2 920 374</b>	<b>139 355</b>	<b>57 649</b>	<b>36 835</b>	<b>13 279</b>	<b>3 167 492</b>	<b>55 940</b>	<b>3 223 432</b>	<b>92,2</b>	<b>4,4</b>	<b>1,8</b>	<b>1,2</b>	<b>0,4</b>	<b>100,0</b>

(1) Non compris les logements dont la qualité de propriétaire est inconnue.

**PARTICULIERE WONINGEN NAAR BOUWPERIODE — OUDERDOMSCOËFFICIENTEN**  
**LOGEMENTS PRIVÉS D'APRÈS LA PÉRIODE DE CONSTRUCTION — COEFFICIENTS D'ÂGE**  
 31.12.1970

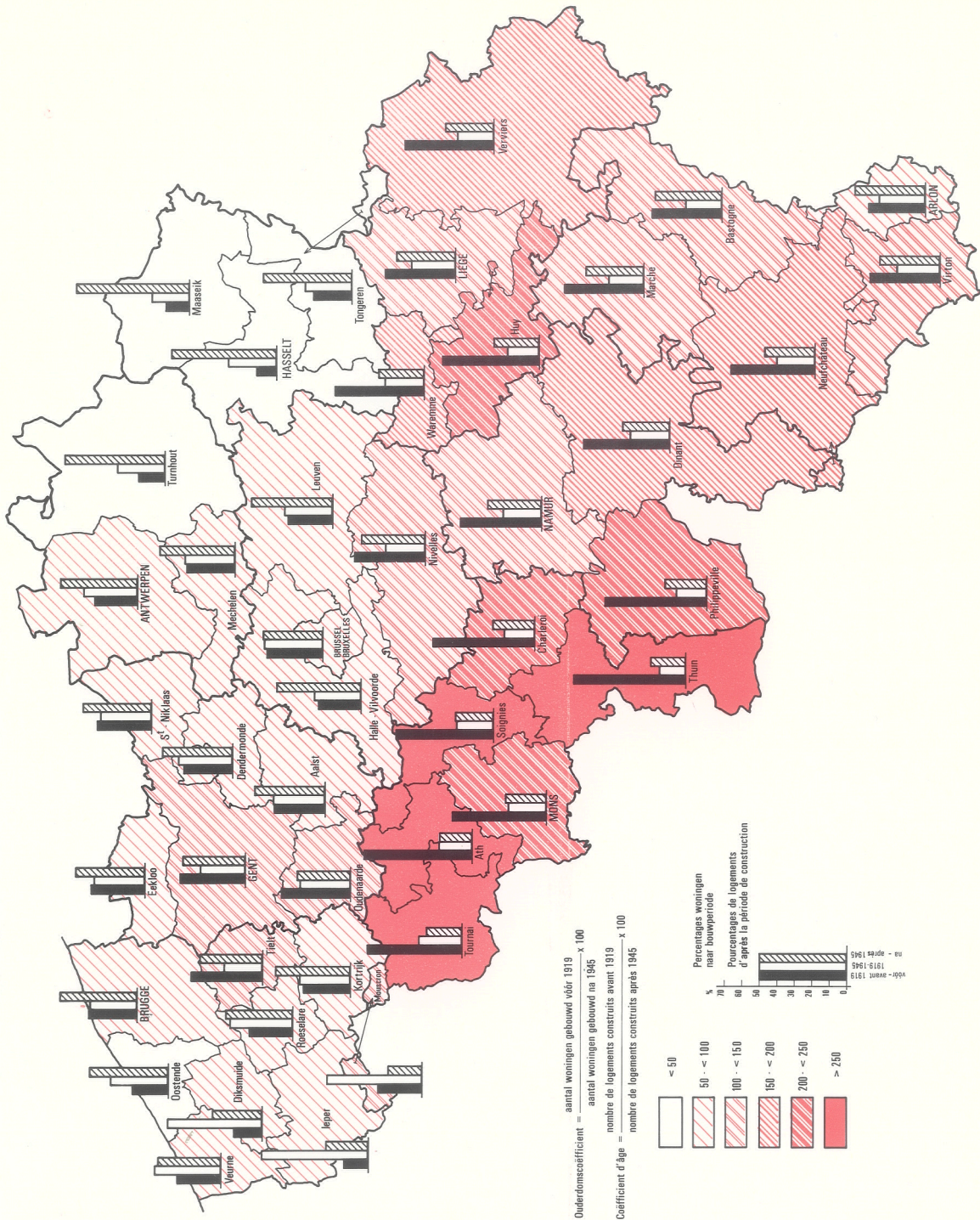



### CHAPITRE III

## LOGEMENTS PRIVÉS HABITÉS D'APRÈS LE NOMBRE DE PIÈCES ET LA SUPERFICIE

Dans le présent chapitre les logements privés occupés à titre de résidence principale sont analysés d'après le nombre de pièces d'habitation d'une part et selon leur superficie d'autre part. Il va de soi que ces deux caractéristiques sont mises en rapport avec le nombre d'occupants du logement.

#### 1. — Pièces d'habitation.

Le tableau VI fournit, pour le Royaume et les régions linguistiques, des données détaillées sur le nombre de pièces et le nombre d'occupants. Au tableau ci-après on trouve, pour les années 1947, 1961 et 1970 et par 1.000 logements, une répartition proportionnelle d'après le nombre de pièces; il en ressort que le nombre de logements comportant peu de pièces (1, 2 ou 3 par logement) a régressé par rapport à celui des logements plus spacieux (5, 6, 7 ou 8 par logement).

Le nombre de logements comportant 4, 9, 10 pièces d'habitation ou davantage, lequel était en augmentation au cours de la période 1947-1961, accuse, en termes relatifs, une diminution entre 1961 et 1970.

NOMBRE DE PIÈCES PAR LOGEMENT	Pourcentages par 1000 logements		
	1947	1961 (1)	1970 (1)
1 .....	57,6	23,4	6,7
2 .....	197,2	80,7	54,0
3 .....	201,0	145,0	125,6
4 .....	245,6	235,3	238,8
5 .....	135,8	198,4	242,5
6 .....	83,7	163,4	180,3
7 .....	34,0	71,9	78,4
8 .....	22,2	40,4	41,2
9 .....	8,9	17,6	15,7
10 et plus .....	14,0	23,9	16,8
<i>Total :</i>	<b>1 000,0</b>	<b>1 000,0</b>	<b>1 000,0</b>

(1) A l'exception des bâtiments dont le nombre de pièces n'est pas connu.

Cependant, dans le tableau 12 où, pour l'année 1970 et par province, le nombre de logements est également ventilé suivant le nombre de pièces, de

grands écarts se dessinent entre les provinces. Comparées aux autres provinces, celles de Brabant, de Liège et d'Anvers qui sont plus urbanisées, disposent, proportionnellement de plus de logements comportant 4 pièces ou moins. En termes relatifs, les provinces de Namur et de Luxembourg viennent en tête avec le plus grand nombre de logements comportant 8 pièces ou plus.

Le tableau 13 a été établi à partir des données figurant au tableau VI. On y trouve, par taille des ménages, les pourcentages de logements répartis selon le nombre de pièces. Il en ressort qu'en général le nombre de pièces augmente avec la taille du ménage. C'est un phénomène normal.

Par contre, la moyenne des pièces par personne baisse quand le nombre de personnes composant le ménage s'accroît. Les moyennes en question, ventilées selon la taille des ménages, sont toutefois en légère progression par rapport à 1961, comme il appert du relevé suivant.

NOMBRE DE PERSONNES COMPOSANT LE MENAGE	Nombre moyen de pièces par personne	
	1961	1970
1 .....	3,45	3,84
2 .....	2,22	2,31
3 .....	1,64	1,69
4 .....	1,35	1,37
5 .....	1,15	1,18
6 .....	1,02	1,03
7 .....	0,91	0,93
8 et plus .....	0,76	0,78
<i>Total des ménages :</i>	<b>1,61</b>	<b>1,67</b>

La constatation faite ci-avant se trouve confirmée au tableau 14 où les logements au 31 décembre 1961 et ceux au 31 décembre 1970 ont été classés, d'une part, selon le nombre d'occupants et, d'autre part, selon le nombre de pièces par occupant.

Dans les comparaisons internationales des conditions d'habitat, on utilise la notion de densité de peuplement que l'on obtient en calculant le nombre

de personnes par pièce, soit l'inverse des rapports repris au tableau 14. Une densité de peuplement plus élevée constitue dans ce cas une situation moins

favorable. On trouvera ci-après, pour le royaume la densité de peuplement au 31 décembre 1961 comparée à celle enregistrée le 31 décembre 1970.

NOMBRE D'OCCUPANTS PAR PIÈCE (DENSITÉ DE PEUPEMENT)	Logements privés			
	1961		1970	
	Nombre (1)	%	Nombre (1)	%
Moins de 0,50 .....	842 903	27,96	1 006 172	32,10
de 0,50 à 0,99 .....	1 464 511	48,58	1 576 072	50,28
1,00 .....	434 202	14,40	340 618	10,87
de 1,01 à 1,49 .....	156 301	5,19	139 800	4,46
de 1,50 à 1,99 .....	80 006	2,66	51 041	1,63
de 2,00 à 2,99 .....	33 268	1,10	18 274	0,58
3,00 et plus .....	3 401	0,11	2 679	0,08
<i>Total :</i>	<b>3 014 592</b>	<b>100,00</b>	<b>3 134 656</b>	<b>100,00</b>

(1) Non compris les logements dont le nombre de pièces par rapport au nombre d'occupants n'est pas connu.

En général on admet qu'un degré d'occupation de 2 ou plusieurs personnes par pièce d'habitation doit être considéré comme inadmissible. En se basant sur ce critère, la Belgique comptait encore, au 31 décembre 1970, 20.953 logements surpeuplés soit 0,67 % de l'ensemble. Au 31 décembre 1961 ce chiffre était de l'ordre de 36.669 ou 1,22 % du total.

Pour la plupart des logements, on constate cependant une densité résidentielle très favorable. En effet, 82,38 % des logements accusaient une densité de moins d'une personne par pièce. En 1961, le pourcentage correspondant était de 76,54 %.

Au tableau 2 (voir chapitre I) on a calculé le nombre moyen de pièces d'une part par logement et d'autre part par habitant, pour chaque arrondissement et pour chaque province. Le pourcentage le plus faible de la moyenne des pièces par habitant s'observe évidemment dans les arrondissements comptant un nombre relativement élevé de familles nombreuses. C'est le cas notamment dans les arrondissements de Maaseik (1,40), Hasselt (1,47), Turnhout (1,47) et Tongres (1,51). Pour le Royaume, cette moyenne a été de 1,67.

## 2. — Superficie des pièces d'habitation.

Au chapitre I on a déjà signalé l'accroissement progressif de la superficie habitable de nos logements depuis 1947. Ces données sont très importantes pour l'appréciation des conditions d'habitat. Il va de soi que la superficie du logement doit être mise en rapport avec le nombre d'occupants.

La répartition proportionnelle ci-après donne un premier aperçu de l'évolution de la superficie habitable des logements, selon les résultats des recensements de 1947, 1961 et 1970.

SUPERFICIE DU LOGEMENT	Proportions par 1000 logements		
	1947	1961	1970
Moins de 35 m <sup>2</sup> .....	272,7	108,7	66,6
35-44 m <sup>2</sup> .....	154,8	100,1	73,9
45-54 m <sup>2</sup> .....	154,0	131,8	111,5
55-64 m <sup>2</sup> .....	139,8	159,6	144,7
65-84 m <sup>2</sup> .....	145,6	240,5	273,2
85-104 m <sup>2</sup> .....	67,8	133,5	178,3
105-124 m <sup>2</sup> .....	27,2	59,5	76,0
125 m <sup>2</sup> et plus .....	38,1	66,3	75,8
<i>Total :</i>	<b>1 000,0</b>	<b>1 000,0</b>	<b>1 000,0</b>

Les chiffres reproduits ci-dessus montrent clairement que la part proportionnelle des petits logements — considérés sous l'angle de la superficie habitable — continue de s'amenuiser par rapport à celle des logements ayant une plus grande superficie habitable. En 1947, on comptait 721 logements sur 1.000 ayant une superficie habitable de moins de 65 m<sup>2</sup>. Cette proportion est revenue à 400 en 1970. En 1947 par contre 279 logements seulement sur mille avaient une superficie de 65 m<sup>2</sup> et plus; en 1970 ce chiffre passait à 600 sur mille.

Les tableaux VII et 15 fournissent, respectivement en chiffres absolus et en chiffres relatifs, les données de base pour le Royaume et par région linguistique des logements privés habités, selon leur superficie et le nombre de leurs occupants.

Tout comme le tableau 13 qui donnait les proportions suivant le nombre de pièces par logement, la répartition selon la superficie du logement et la taille

du ménage fournies par le tableau 15 permettent de se faire une idée de l'accroissement de la superficie habitable lorsque le nombre d'habitants augmente.

Pour le Royaume par exemple, les superficies médianes se situent aux niveaux suivants :

1 personne :	53 m <sup>2</sup>
2 personnes :	67 m <sup>2</sup>
3 personnes :	75 m <sup>2</sup>
4 personnes :	82 m <sup>2</sup>
5 personnes :	87 m <sup>2</sup>
6 personnes :	92 m <sup>2</sup>
7 personnes :	96 m <sup>2</sup>
8 personnes :	99 m <sup>2</sup>
9 personnes :	102 m <sup>2</sup>
10 personnes et plus :	109 m <sup>2</sup>

En ce qui concerne les chiffres par région linguistique, on peut observer également des proportions parallèles, bien qu'il soit évident que pour Bruxelles-Capitale les proportions des logements à superficies restreintes soient plus élevées que dans les autres régions linguistiques. Il est clair qu'en l'occurrence, l'urbanisation est un facteur déterminant.

Le tableau 16 donne une répartition par province, en chiffres absolus et relatifs, des logements privés occupés, par classe de superficie. Dans toutes les provinces la classe de 65 à 84 m<sup>2</sup> de superficie habitable apparaît comme classe modale.

Les proportions par classes de superficie habitable sont néanmoins très divergentes dans les différentes provinces. Dans celles de Liège et de Brabant la proportion des logements de moins de 35 m<sup>2</sup> (respectivement 98 % et 97 %) dépasse largement la moyenne du Royaume (67 %).

Dans la classe 85 à 104 m<sup>2</sup>, les provinces de Limbourg et de Luxembourg détiennent de loin la proportion la plus élevée (respectivement 261 % et 217 %).

Dans la classe des logements les plus spacieux, c'est-à-dire ceux ayant une superficie de 125 m<sup>2</sup> et plus, ce sont les provinces de Namur et de Luxembourg qui se situent largement au-dessus de la moyenne, soit respectivement 111 % et 105 %.

Afin d'obtenir une image plus claire de l'évolution des conditions d'habitat sur base de la superficie des logements, on a calculé pour 1961 et 1970 la superficie

moyenne des logements et la superficie moyenne par occupant pour chaque taille de ménage.

En ce qui concerne le Royaume, ce calcul a fourni les résultats suivants :

NOMBRE D'OCCUPANTS PAR LOGEMENT	Superficie moyenne du logement (en m <sup>2</sup> )		Superficie moyenne par occupant (en m <sup>2</sup> )	
	1961	1970	1961	1970
1 .....	50,55	57,24	50,55	57,24
2 .....	66,15	70,91	33,08	35,45
3 .....	73,38	79,00	24,46	26,33
4 .....	80,76	86,72	20,19	21,68
5 .....	87,09	93,48	17,42	18,70
6 .....	92,69	98,93	15,45	16,49
7 .....	97,35	103,66	13,91	14,81
8 et plus .....	105,60	111,38	10,56	12,47
<i>Total :</i>	<b>71,38</b>	<b>76,91</b>	<b>23,93</b>	<b>25,92</b>

Comme on l'a déjà signalé au paragraphe précédent en comparant le nombre moyen de pièces par personne, on observe ici aussi une diminution sensible de la superficie habitable par personne avec l'accroissement de la taille du ménage. Par exemple en 1970, dans un logement habité par 2 personnes, chacune dispose en moyenne de 35,45 m<sup>2</sup> d'espace habitable, alors que dans un logement de 7 personnes chacune d'entre elles doit se contenter de 14,81 m<sup>2</sup>. Il est vrai que pour les ménages, quelle que soit leur taille, on note en 1970 par rapport à 1961, une légère progression de la superficie habitable disponible par personne.

Dans les arrondissements comptant un nombre relativement important de familles nombreuses, l'espace habitable disponible par occupant au 31 décembre 1970 se situera le plus souvent au-dessous de la moyenne du Royaume (25,9 m<sup>2</sup>). C'est le cas notamment pour les arrondissements suivants : Maaseik (21,3 m<sup>2</sup>), Hasselt (22,6 m<sup>2</sup>), Tongres (23,1 m<sup>2</sup>) et Turnhout (23,2 m<sup>2</sup>). En 1970, la plus grande superficie habitable par personne a été observée dans les arrondissements de Virton (28,2 m<sup>2</sup>), Philippeville (28,1 m<sup>2</sup>), Audenarde (28,1 m<sup>2</sup>), Thuin (28,0 m<sup>2</sup>). (voir tome 2-B).



Tableau 12. — LOGEMENTS PRIVES OCCUPES A TITRE DE RESIDENCE PRINCIPALE D'APRES LE NOMBRE DE PIECES D'HABITATION, PAR PROVINCE.

NOMBRE DE PIECES D'HABITATION	Anvers	Brabant	Hainaut	Liège	Limbourg	Luxembourg	Namur	Flandre orientale	Flandre occidentale	Le Royaume
<b>A. Chiffres absolus.</b>										
1 .....	3 364	6 436	3 560	3 696	1 217	165	433	1 227	914	21 012
2 .....	25 663	54 987	21 912	26 234	5 707	1 827	4 480	17 289	11 093	169 192
3 .....	71 959	137 419	40 610	51 278	10 846	3 294	9 337	39 602	29 215	393 560
4 .....	129 671	195 246	107 316	92 020	24 612	14 452	24 897	92 724	67 704	748 642
5 .....	122 849	145 379	123 279	76 394	45 674	13 290	26 231	116 548	90 370	760 014
6 .....	79 249	100 014	87 458	56 219	46 392	16 920	26 968	82 311	69 757	565 288
7 .....	35 204	44 800	35 573	23 627	20 499	7 764	13 154	35 945	29 198	245 764
8 .....	17 001	25 059	17 513	13 826	9 684	5 604	8 346	17 904	14 244	129 181
9 .....	6 911	10 542	6 312	5 548	3 287	1 569	3 136	6 582	5 289	49 176
10 et plus .....	7 062	13 133	6 268	6 434	2 819	1 748	3 342	6 561	5 460	52 827
<i>Total (1):</i>	<b>503 175</b>	<b>798 633</b>	<b>454 519</b>	<b>360 591</b>	<b>171 897</b>	<b>67 513</b>	<b>121 916</b>	<b>419 077</b>	<b>326 111</b>	<b>3 223 432</b>
<b>B. Répartition proportionnelle pour 1 000 logements.</b>										
1 .....	6,7	8,8	7,9	10,4	7,1	2,5	3,6	3,0	2,8	6,7
2 .....	51,4	75,0	48,7	73,9	33,4	27,4	37,2	41,5	34,3	54,0
3 .....	144,2	187,5	90,3	144,3	63,5	49,4	77,6	95,0	90,4	125,6
4 .....	259,9	266,4	238,6	259,0	144,2	216,9	206,9	222,5	209,4	238,8
5 .....	246,2	198,3	274,1	215,0	267,5	199,5	218,0	279,7	279,6	242,5
6 .....	158,8	136,4	194,5	158,3	271,7	253,9	224,1	197,5	215,8	180,3
7 .....	70,6	61,1	79,1	66,5	120,1	116,5	109,3	86,3	90,3	78,4
8 .....	34,1	34,2	38,9	38,9	56,7	84,1	69,4	43,0	44,1	41,2
9 .....	13,9	14,4	14,0	15,6	19,3	23,6	26,1	15,8	16,4	15,7
10 et plus .....	14,2	17,9	13,9	18,1	16,5	26,2	27,8	15,7	16,9	16,8
<i>Total:</i>	<b>1 000,0</b>	<b>1 000,0</b>	<b>1 000,0</b>	<b>1 000,0</b>	<b>1 000,0</b>	<b>1 000,0</b>	<b>1 000,0</b>	<b>1 000,0</b>	<b>1 000,0</b>	<b>1 000,0</b>

(1) Y compris les logements dont le nombre de pièces d'habitation est inconnu.

Tableau 13. — REPARTITION PROPORTIONNELLE (EN %) DES LOGEMENTS PRIVES OCCUPES A TITRE DE RESIDENCE PRINCIPALE D'APRES LE NOMBRE DE PIECES D'HABITATION ET LE NOMBRE D'OCCUPANTS.

NOMBRE D'OCCUPANTS	Nombre de pièces d'habitation										Total
	1	2	3	4	5	6	7	8	9	10 et plus	
1 personne .....	3,3	18,3	25,1	25,0	14,1	8,0	3,0	1,7	0,7	0,8	100,0
2 personnes .....	0,2	4,7	17,0	30,6	23,8	14,2	5,1	2,6	0,9	0,9	100,0
3 personnes .....	0,1	1,9	8,8	27,0	29,3	19,5	7,4	3,5	1,3	1,2	100,0
4 personnes .....	0,0	1,1	4,6	19,4	30,5	24,9	10,6	5,2	1,8	1,9	100,0
5 personnes .....	0,0	0,8	2,9	12,7	28,1	27,9	14,2	7,5	2,9	3,0	100,0
6 personnes .....	0,0	0,7	2,1	9,2	23,4	29,5	17,0	9,7	4,0	4,4	100,0
7 personnes .....	0,0	0,6	1,8	7,4	19,2	28,3	19,5	11,9	5,2	6,1	100,0
8 personnes .....	0,0	0,6	1,5	6,1	16,4	27,0	20,6	14,0	6,4	7,4	100,0
9 personnes .....	0,0	0,4	1,4	5,4	14,7	25,6	21,5	14,9	7,2	8,9	100,0
10 personnes et plus .....	0,0	0,4	1,0	4,2	10,7	21,1	21,6	18,0	9,7	13,3	100,0
<i>Total:</i>	<b>0,7</b>	<b>5,4</b>	<b>12,6</b>	<b>23,9</b>	<b>24,2</b>	<b>18,0</b>	<b>7,8</b>	<b>4,1</b>	<b>1,6</b>	<b>1,7</b>	<b>100,0</b>



Tableau 15. — REPARTITION PROPORTIONNELLE (EN %) DES LOGEMENTS PRIVES OCCUPES A TITRE DE RESIDENCE PRINCIPALE D'APRES LE NOMBRE D'OCCUPANTS ET LA SUPERFICIE DU LOGEMENT. ROYAUME ET REGIONS LINGUISTIQUES.

NOMBRE D'OCCUPANTS	Superficie du logement (en m <sup>2</sup> )								Total
	Moins de 35 m <sup>2</sup>	35-44 m <sup>2</sup>	45-54 m <sup>2</sup>	55-64 m <sup>2</sup>	65-84 m <sup>2</sup>	85-104 m <sup>2</sup>	105-124 m <sup>2</sup>	125 m <sup>2</sup> et plus	
<b>Le Royaume.</b>									
1 personne	21,9	15,6	16,0	14,5	17,8	8,2	3,1	2,9	100,0
2 personnes	5,8	9,4	14,6	17,8	28,1	14,5	5,2	4,6	100,0
3 personnes	2,8	5,0	10,4	15,8	32,0	19,9	7,5	6,6	100,0
4 personnes	1,6	3,0	6,9	12,4	31,5	24,3	10,4	9,9	100,0
5 personnes	1,2	2,0	4,9	9,9	29,0	26,1	13,0	13,9	100,0
6 personnes	1,0	1,5	3,9	8,2	26,2	26,6	15,1	17,5	100,0
7 personnes	0,8	1,3	3,3	6,9	23,4	26,5	16,5	21,3	100,0
8 personnes	0,8	1,1	2,6	6,0	21,9	25,7	17,9	24,0	100,0
9 personnes	0,6	1,0	2,5	5,3	19,1	25,4	19,0	27,1	100,0
10 personnes et plus	0,5	0,7	2,0	4,0	15,8	23,1	19,5	34,4	100,0
<b>Total:</b>	<b>6,7</b>	<b>7,4</b>	<b>11,1</b>	<b>14,5</b>	<b>27,3</b>	<b>17,8</b>	<b>7,6</b>	<b>7,6</b>	<b>100,0</b>
<b>Bruxelles-Capitale.</b>									
1 personne	30,8	20,9	18,7	11,7	10,6	4,2	1,4	1,7	100,0
2 personnes	9,9	16,3	21,2	18,0	19,6	8,5	3,1	3,4	100,0
3 personnes	5,2	10,0	17,3	19,6	25,6	12,5	4,6	5,2	100,0
4 personnes	3,5	6,5	12,5	16,6	27,5	16,7	7,3	9,4	100,0
5 personnes	2,8	5,3	9,3	13,6	25,6	18,3	9,7	15,4	100,0
6 personnes	2,5	4,1	8,4	12,4	22,7	17,9	10,5	21,5	100,0
7 personnes	2,8	4,5	7,8	11,5	23,2	16,7	11,1	22,4	100,0
8 personnes	3,1	4,4	7,6	12,0	23,1	17,2	9,9	22,7	100,0
9 personnes	2,4	4,1	6,8	10,9	20,8	17,7	12,1	25,2	100,0
10 personnes et plus	2,1	2,9	6,6	9,2	21,6	17,3	10,4	29,9	100,0
<b>Total:</b>	<b>14,0</b>	<b>14,5</b>	<b>17,7</b>	<b>15,8</b>	<b>19,3</b>	<b>9,7</b>	<b>3,9</b>	<b>5,1</b>	<b>100,0</b>
<b>Région de langue néerlandaise.</b>									
1 personne	18,5	14,9	15,9	15,1	19,9	9,1	3,4	3,2	100,0
2 personnes	5,1	8,5	13,8	17,4	29,8	15,4	5,4	4,6	100,0
3 personnes	2,4	4,3	9,4	14,9	33,3	21,4	7,8	6,5	100,0
4 personnes	1,3	2,5	6,1	11,2	32,4	26,0	10,9	9,6	100,0
5 personnes	1,0	1,6	4,2	8,9	29,6	27,8	13,5	13,4	100,0
6 personnes	0,8	1,3	3,2	7,0	26,5	28,5	15,8	16,9	100,0
7 personnes	0,7	1,0	2,6	5,6	22,9	28,4	17,4	21,4	100,0
8 personnes	0,6	0,8	2,1	4,7	20,9	26,8	19,6	24,5	100,0
9 personnes	0,5	0,8	2,1	4,1	17,6	26,5	20,3	28,1	100,0
10 personnes et plus	0,5	0,5	1,5	2,9	14,4	23,8	20,4	36,0	100,0
<b>Total:</b>	<b>5,0</b>	<b>6,2</b>	<b>10,0</b>	<b>13,6</b>	<b>29,0</b>	<b>19,9</b>	<b>8,4</b>	<b>7,9</b>	<b>100,0</b>
<b>Région de langue française.</b>									
1 personne	20,6	13,5	14,6	15,5	19,6	9,3	3,6	3,3	100,0
2 personnes	5,2	7,9	13,2	18,2	29,0	15,6	5,7	5,2	100,0
3 personnes	2,5	4,5	9,8	16,1	31,9	19,8	8,0	7,4	100,0
4 personnes	1,6	2,7	6,9	13,4	31,0	23,1	10,6	10,7	100,0
5 personnes	1,1	1,9	5,2	11,0	28,7	24,7	12,7	14,7	100,0
6 personnes	1,0	1,4	4,4	9,7	26,2	24,5	14,7	18,1	100,0
7 personnes	0,9	1,2	3,7	8,5	24,5	24,3	15,8	21,1	100,0
8 personnes	0,9	1,1	3,0	7,6	23,6	24,6	15,9	23,3	100,0
9 personnes	0,6	0,9	2,5	6,9	22,1	24,2	17,6	25,2	100,0
10 personnes et plus	0,4	0,8	2,3	5,4	17,8	22,3	18,8	32,2	100,0
<b>Total:</b>	<b>6,6</b>	<b>6,7</b>	<b>10,6</b>	<b>15,3</b>	<b>27,6</b>	<b>17,6</b>	<b>7,7</b>	<b>7,9</b>	<b>100,0</b>
<b>Région de langue allemande.</b>									
1 personne	33,5	16,6	15,2	11,1	14,0	5,5	2,1	2,0	100,0
2 personnes	7,9	12,3	16,5	17,6	26,1	12,2	4,4	3,0	100,0
3 personnes	2,8	5,8	14,1	17,2	30,5	18,4	6,3	4,9	100,0
4 personnes	1,3	3,6	8,7	14,7	31,5	24,1	9,2	6,9	100,0
5 personnes	1,1	2,0	5,6	11,3	32,8	26,8	11,1	9,3	100,0
6 personnes	0,7	0,8	3,2	8,5	31,7	29,9	13,9	11,3	100,0
7 personnes	0,9	1,2	3,6	6,2	23,7	34,1	15,0	15,3	100,0
8 personnes	—	0,8	2,1	7,7	24,4	31,2	18,0	15,8	100,0
9 personnes	1,1	1,1	3,1	8,4	14,7	28,4	17,9	25,3	100,0
10 personnes et plus	1,1	2,3	1,2	1,2	16,1	31,0	20,7	26,4	100,0
<b>Total:</b>	<b>8,7</b>	<b>8,0</b>	<b>11,8</b>	<b>14,1</b>	<b>26,6</b>	<b>17,9</b>	<b>7,1</b>	<b>5,8</b>	<b>100,0</b>

Tableau 16. — LOGEMENTS PRIVES OCCUPES A TITRE DE RESIDENCE PRINCIPALE  
D'APRES LA SUPERFICIE (EN M<sup>2</sup>), PAR PROVINCE.

SUPERFICIE DU LOGEMENT	Anvers	Brabant	Hainaut	Liège	Limbourg	Luxem- bourg	Namur	Flandre orientale	Flandre occidentale	Le Royaume
<b>A. Chiffres absolus.</b>										
Moins de 35 m <sup>2</sup> .....	30 549	70 938	24 184	34 958	7 370	2 768	5 978	18 085	13 777	208 607
35 m <sup>2</sup> - 44 m <sup>2</sup> .....	39 797	74 915	25 493	33 338	6 816	2 425	6 362	23 797	18 825	231 768
45 m <sup>2</sup> - 54 m <sup>2</sup> .....	60 238	101 591	42 719	48 787	11 419	5 121	10 466	38 211	31 047	349 599
55 m <sup>2</sup> - 64 m <sup>2</sup> .....	74 298	110 187	67 714	58 282	18 374	10 259	16 298	56 666	41 614	453 692
65 m <sup>2</sup> - 84 m <sup>2</sup> .....	139 821	175 684	135 147	87 781	51 027	17 904	32 352	121 968	94 719	856 403
85 m <sup>2</sup> -104 m <sup>2</sup> .....	86 435	105 651	85 043	49 396	44 612	14 451	23 806	83 958	65 503	558 855
105 m <sup>2</sup> -124 m <sup>2</sup> .....	35 134	43 953	36 196	20 641	17 321	6 732	11 674	37 739	28 802	238 192
125 m <sup>2</sup> et plus .....	32 656	50 053	33 295	22 064	13 796	6 973	13 386	36 258	28 954	237 435
<i>Total (1):</i>	<b>503 175</b>	<b>798 633</b>	<b>454 519</b>	<b>360 591</b>	<b>171 897</b>	<b>67 513</b>	<b>121 916</b>	<b>419 077</b>	<b>326 111</b>	<b>3 223 432</b>
<b>B. Chiffres relatifs.</b>										
Moins de 35 m <sup>2</sup> .....	61,2	96,8	53,8	98,4	43,2	41,5	49,7	43,4	42,6	66,6
35 m <sup>2</sup> - 44 m <sup>2</sup> .....	79,8	102,2	56,7	93,8	39,9	36,4	52,9	57,1	58,2	73,9
45 m <sup>2</sup> - 54 m <sup>2</sup> .....	120,8	138,6	95,0	137,3	66,9	76,8	87,0	91,7	96,1	111,5
55 m <sup>2</sup> - 64 m <sup>2</sup> .....	148,9	150,3	150,5	164,1	107,6	154,0	135,4	136,0	128,7	144,7
65 m <sup>2</sup> - 84 m <sup>2</sup> .....	280,2	239,7	300,4	247,1	298,9	268,7	268,9	292,7	293,0	273,2
85 m <sup>2</sup> -104 m <sup>2</sup> .....	173,2	144,1	189,1	139,1	261,3	216,9	197,9	201,5	202,7	178,3
105 m <sup>2</sup> -124 m <sup>2</sup> .....	70,4	60,0	80,5	58,1	101,4	101,0	97,0	90,6	89,1	76,0
125 m <sup>2</sup> et plus .....	65,5	68,3	74,0	62,1	80,8	104,7	111,2	87,0	89,6	75,8
<i>Total:</i>	<b>1 000,0</b>	<b>1 000,0</b>	<b>1 000,0</b>	<b>1 000,0</b>	<b>1 000,0</b>	<b>1 000,0</b>	<b>1 000,0</b>	<b>1 000,0</b>	<b>1 000,0</b>	<b>1 000,0</b>

(1) Y compris les logements dont la superficie est inconnue.

Graphique 1. — COMPARAISON 1961-1970 DU NOMBRE DES LOGEMENTS PRIVÉS (en %) OCCUPÉS A TITRE DE RÉSIDENCE PRINCIPALE, ÉQUIPÉS :

a) d'une salle de bains ou douche privées à l'intérieur du logement

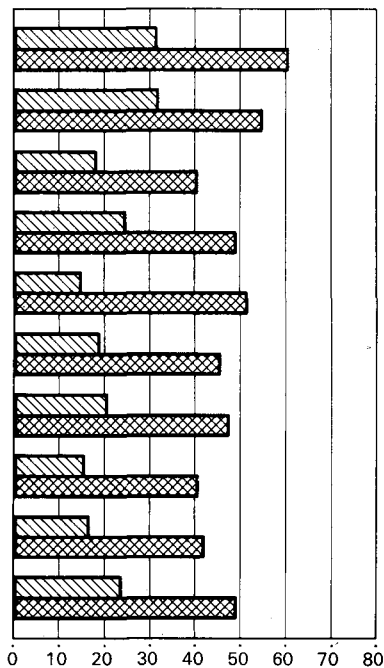

b) de lieux d'aisances pourvus d'une chasse d'eau (WC) pour l'usage exclusif du ménage

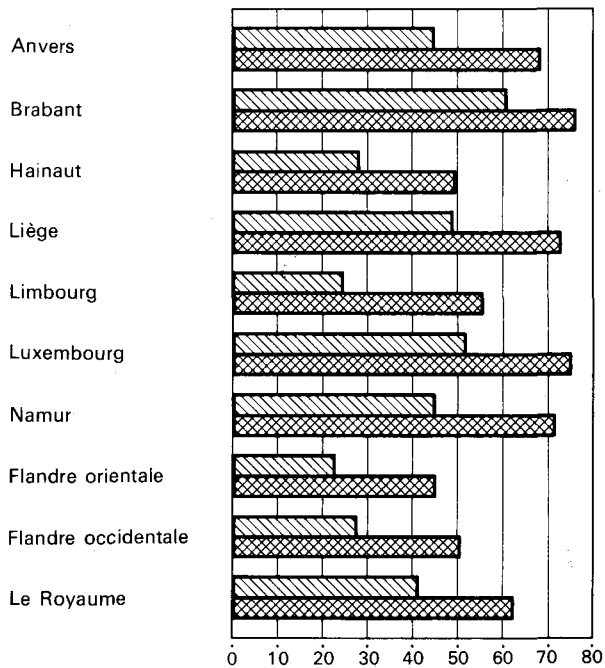

c) d'un téléphone

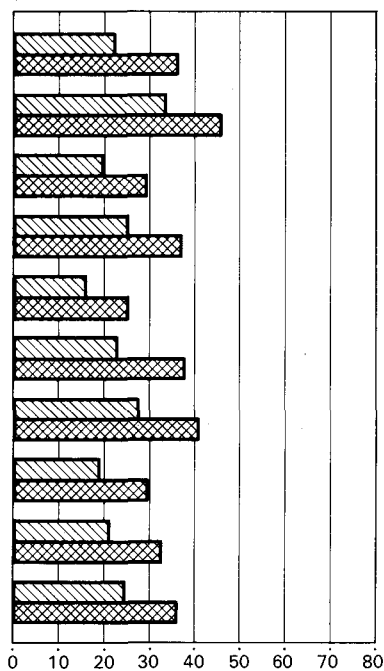

d) de chauffage central

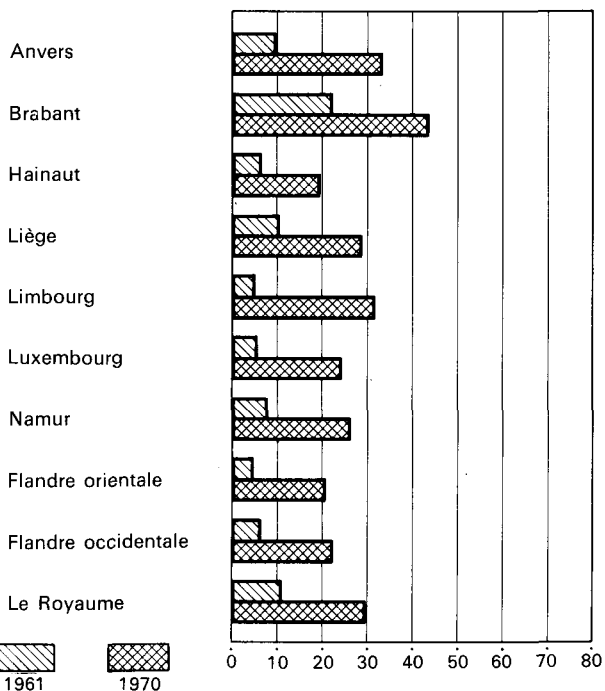

1961 1970

WONING: GEMIDDELE DEWONBARE OPPERVLAKTE PER DEWONER  
LOGEMENT: SUPERFICIE HABITABLE MOYENNE PAR OCCUPANT

31.12.1970

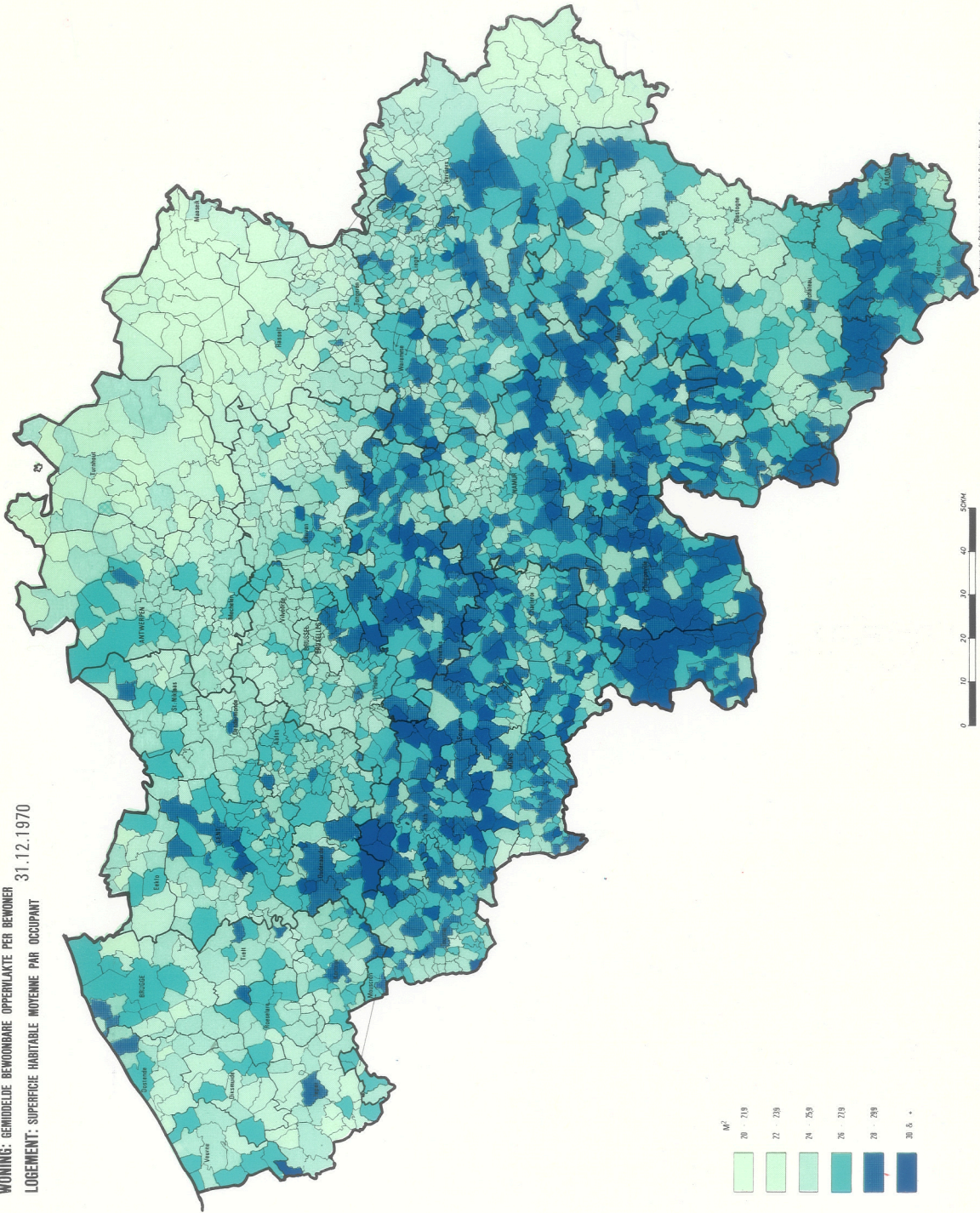

Geografische Dienst, Bureau SGM  
Afdeling van de Landbouw en de Landbouwkunde, Bureau Landbouw

Rechts voorbehoud. Data 1970.



Graphique 2. — NOMBRE DE LOGEMENTS PRIVÉS (EN %) OCCUPÉS A TITRE DE RÉSIDENCE PRINCIPALE SELON :

a) le type du bâtiment

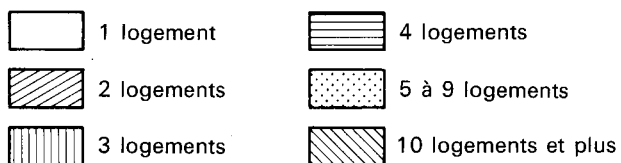
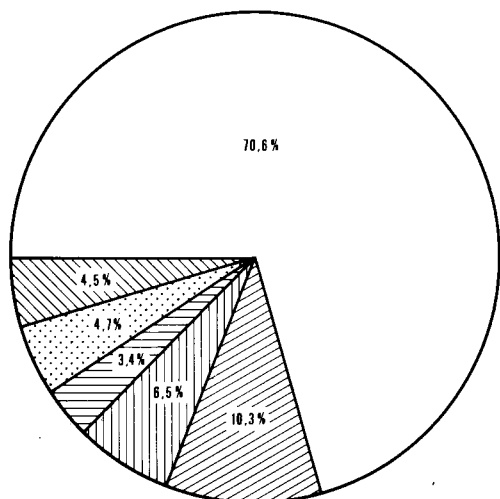

b) la période de construction

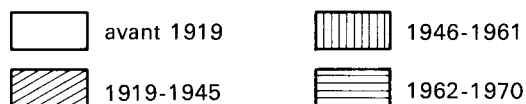
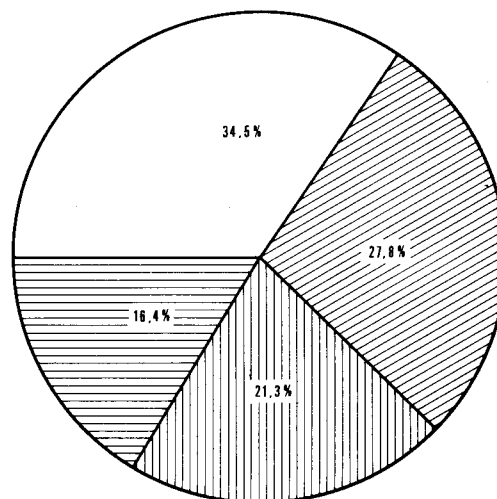

c) la classe de superficie des pièces d'habitation

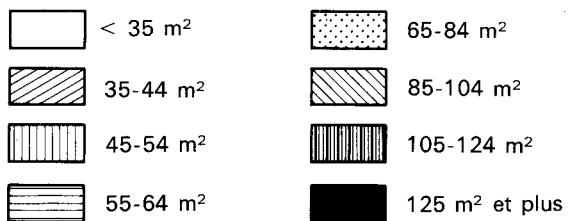
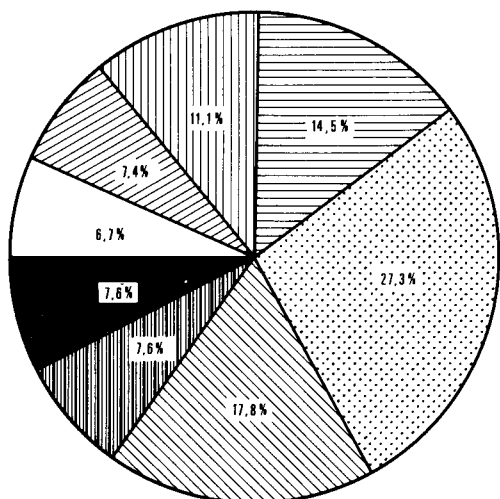

d) le nombre de pièces d'habitation par occupant

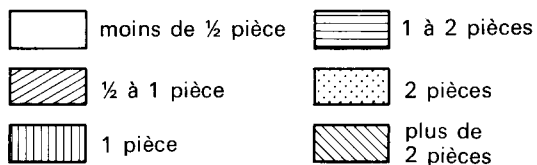
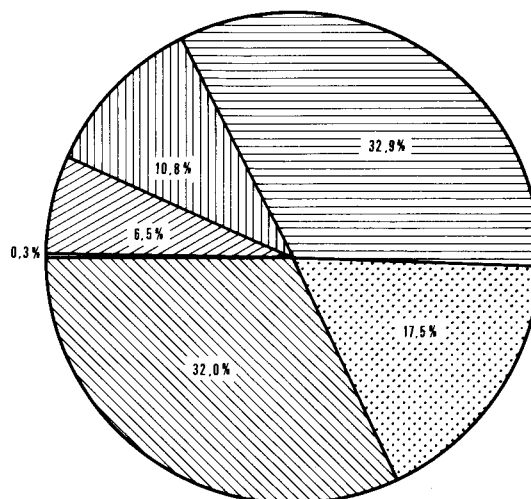



## CHAPITRE IV

### COMMODITES DES LOGEMENTS

L'examen des commodités et du confort des logements revêt une grande importance pour l'analyse des conditions du logement.

Au chapitre I, on a déjà souligné l'énorme progrès réalisé dans ce domaine depuis 1947.

Les tableaux V, IX et XI fournissent des renseignements détaillés sur ces commodités, pour l'ensemble du Royaume et par région linguistique.

Dans le présent chapitre, le confort des logements est analysé d'une manière plus approfondie et comparé par province et région linguistique sur base des tableaux ci-après.

#### 1. — Alimentation en eau.

En ce qui concerne l'alimentation en eau, trois possibilités ont été envisagées : raccordement à une canalisation publique d'eau, alimentation en eau par un puits et enfin alimentation en eau par une fontaine publique ou une source.

Comme on l'a déjà signalé au chapitre I, en 1970 l'alimentation en eau des logements se fait presque exclusivement par une canalisation publique : 9 logements sur 10 étaient desservis par une société de distribution d'eau. On trouvera ci-après un classement

des provinces d'après la proportion de logements alimentés en eau par une canalisation publique et le pourcentage des habitations alimentées en eau par un puits.

Les deux systèmes d'alimentation en eau totalisent près de 100 % dans toutes les provinces, les fontaines ou sources étant plus rares.

Les pourcentages des raccordements à une canalisation publique d'eau sont notablement plus élevés dans la région de langue française (97 %) que dans la région de langue néerlandaise (81 %). Ce sont surtout les provinces de Flandre orientale (74 %) et de Flandre occidentale (72 %) qui accusent les chiffres les plus bas.

En ce qui concerne le lieu de raccordement, on distingue en outre les raccordements à l'intérieur du logement et ceux à l'extérieur, ces derniers étant encore subdivisés en raccordements situés soit à l'intérieur soit à l'extérieur du bâtiment où se trouve le logement. Seule la première éventualité présente un maximum de confort. Le tableau qui suit donne une ventilation des pourcentages figurant au tableau précédent et un classement des provinces, par ordre

PROVINCES ET REGIONS LINGUISTIQUES	Pourcentages des logements	
	Raccordés à une canalisation publique d'eau	Alimentés en eau par un puits
Liège .....	98,8	0,9
Namur .....	97,8	1,9
Luxembourg .....	97,4	1,8
Hainaut .....	95,9	3,4
Brabant .....	95,9	4,0
Anvers .....	86,4	13,5
Limbourg .....	85,4	14,2
Flandre orientale .....	74,4	25,3
Flandre occidentale .....	71,9	27,9
<i>Le Royaume :</i>	<b>88,9</b>	<b>10,8</b>
Bruxelles-Capitale .....	99,8	0,2
Région de langue néerlandaise ....	81,0	18,8
Région de langue française .....	97,3	2,2
Région de langue allemande .....	96,8	2,7

PROVINCES ET REGIONS LINGUISTIQUES	Pourcentages des logements raccordés à une canalisation publique d'eau		
	A l'intérieur du bâtiment	A l'extérieur du logement	
		A l'intérieur du bâtiment	A l'extérieur du bâtiment
Liège .....	93,5	4,7	0,6
Luxembourg .....	92,7	4,2	0,5
Brabant .....	92,6	2,5	0,8
Namur .....	91,3	5,7	0,8
Hainaut .....	91,2	3,7	1,0
Anvers .....	84,4	1,2	0,8
Limbourg .....	82,7	1,5	1,2
Flandre orientale .....	71,8	1,1	1,5
Flandre occidentale .....	70,1	1,0	0,8
<i>Le Royaume :</i>	<b>85,5</b>	<b>2,5</b>	<b>0,9</b>
Bruxelles-Capitale .....	96,3	3,1	0,4
Région de langue néerlandaise ....	78,8	1,2	1,0
Région de langue française ...	92,2	4,3	0,8
Région de langue allemande ..	93,9	2,8	0,1

décroissant des pourcentages. Les provinces de Namur, de Liège et de Luxembourg possèdent les pourcentages les plus élevés respectivement 5,7 %, 4,7 % et 4,2 % de raccordements à l'extérieur du logement mais à l'intérieur du bâtiment.

Au 31 décembre 1970 notre pays comptait encore 340.271 logements (10,8 %) qui étaient alimentés en eau par un puits. Plus de la moitié étaient situés dans les provinces de Flandre orientale et de Flandre occidentale (au total 196.435 logements ou 57,7 %). Dans un certain nombre de ces logements (135.311) l'eau était puisée au moyen d'un groupe hydrophore électrique, soit en pourcentage : 4,3 % avec et 6,5 % sans groupe hydrophore. Compte tenu de cet aspect, les provinces peuvent être classées comme suit :

PROVINCES ET RÉGIONS LINGUISTIQUES	Pourcentages des logements alimentés en eau par un puits	
	Avec groupe hydrophore électrique	Sans groupe hydrophore électrique
Flandre occidentale .....	9,5	18,4
Flandre orientale .....	8,7	16,6
Limbourg .....	7,5	6,7
Anvers .....	6,5	7,0
Brabant .....	1,8	2,2
Luxembourg .....	1,3	0,5
Namur .....	1,3	0,6
Hainaut .....	1,0	2,4
Liège .....	0,7	0,2
<i>Le Royaume :</i>	<b>4,3</b>	<b>6,5</b>
Bruxelles-Capitale .....	0,1	0,1
Région de langue néerlandaise ....	7,4	11,4
Région de langue française .....	0,9	1,3
Région de langue allemande .....	2,4	0,3

L'alimentation en eau par une fontaine ou une source est négligeable : seulement 9.419 logements ou 0,3 % du nombre total utilisent ce moyen, le pourcentage le plus élevé (0,8 %) étant enregistré pour la province de Luxembourg.

## 2. — Raccordement à un égout public.

Au 31 décembre 1970, 75,5 % des logements du Royaume étaient raccordés à un égout public. Les pourcentages les plus élevés étaient enregistrés pour les provinces de la région de langue néerlandaise, à l'exception de la province de Limbourg. Par l'impact de l'arrondissement Bruxelles-Capitale où pratiquement tous les logements sont pourvus de cette commodité, la province de Brabant figure en première place (83,9 %).

Le classement des provinces se présente comme suit :

PROVINCES ET REGIONS LINGUISTIQUES	Pourcentages des logements		
	Raccordés aux égouts publics	Equipés d'un système propre d'évacuation des eaux usées	Non équipés d'un système d'évacuation des eaux usées
Brabant .....	83,9	10,4	5,7
Flandre occidentale .....	81,0	11,2	7,8
Flandre orientale .....	77,2	14,9	7,9
Anvers .....	76,6	17,9	5,5
Hainaut .....	70,9	17,5	11,6
Liège .....	70,2	20,4	9,4
Namur .....	69,2	22,1	8,7
Luxembourg .....	67,4	23,7	8,9
Limbourg .....	51,4	30,7	17,9
<i>Le Royaume :</i>	<b>75,5</b>	<b>16,2</b>	<b>8,3</b>
Bruxelles-Capitale .....	97,2	2,4	0,4
Région de langue néerlandaise .....	74,1	17,1	8,8
Région de langue française ...	69,8	19,8	10,4
Région de langue allemande ..	49,9	40,4	9,7

Dans les provinces comptant moins de raccordements aux égouts publics, telles que le Limbourg, le Luxembourg et Namur, les pourcentages de logements équipés d'un système propre d'évacuation des eaux usées (fosse septique, puisard) sont évidemment les plus élevés.

## 3. — Raccordement à une distribution publique de gaz.

Nous constatons que, depuis 1961, les pourcentages des logements raccordés à une distribution publique de gaz diminuent progressivement. Le pourcentage pour le Royaume a régressé de 46,2 % en 1961 à 44,4 % en 1970.

Quand on compare les chiffres proportionnels, on note d'importants écarts, tant entre les différentes provinces qu'entre les régions linguistiques. Les pourcentages se situent entre 68,4 % pour la province de Brabant et 3,9 % pour la province de Luxembourg. Le classement des provinces selon le pourcentage des logements raccordés à une distribution publique de gaz se présente comme on peut voir au tableau de la page suivante.

Dans les provinces plus rurales, à savoir le Luxembourg, le Limbourg et Namur, on a enregistré des pourcentages extrêmement bas. Cela peut s'expliquer par le prix plus élevé que coûte l'approvisionnement en gaz en raison de la trop grande dispersion géographique des logements.

PROVINCES ET REGIONS LINGUISTIQUES	Pourcentages des logements raccordés à une distribution publique de gaz
Brabant .....	68,4
Anvers .....	65,4
Flandre occidentale .....	43,9
Hainaut .....	36,0
Liège .....	30,8
Flandre orientale .....	28,7
Namur .....	14,5
Limbourg .....	5,2
Luxembourg .....	3,9
<i>Le Royaume :</i>	<b>44,4</b>
Bruxelles-Capitale .....	97,3
Région de langue néerlandaise .....	41,4
Région de langue française .....	29,6
Région de langue allemande .....	20,8

PROVINCES ET REGIONS LINGUISTIQUES	Pourcentages des logements disposant de lieux d'aisances à l'usage commun de 2 ménages ou plus
Liège .....	9,1
Brabant .....	6,0
Anvers .....	3,9
Hainaut .....	3,4
Limbourg .....	3,3
Namur .....	2,9
Luxembourg .....	2,8
Flandre orientale .....	2,6
Flandre occidentale .....	2,3
<i>Le Royaume :</i>	<b>4,4</b>
Bruxelles-Capitale .....	8,6
Région de langue néerlandaise .....	3,0
Région de langue française .....	4,9
Région de langue allemande .....	16,3

#### 4. — Lieux d'aisances.

Le fait de disposer ou non d'un W.C. pourvu d'une chasse d'eau est un élément essentiel pour apprécier le confort ou l'hygiène du logement.

Lors du recensement au 31 décembre 1970, on a également vérifié si les lieux d'aisances étaient ou non destinés à l'usage exclusif du ménage et on les a ventilés selon leur situation à l'intérieur ou à l'extérieur du logement tout en spécifiant pour ce dernier cas, s'ils se trouvaient à l'intérieur ou à l'extérieur du bâtiment dont fait partie le logement.

Le tableau 18 donne un aperçu des pourcentages dans chaque province et chaque région linguistique. Les provinces ont été classées en ordre décroissant de la proportion de logements disposant de lieux d'aisances pourvus d'une chasse d'eau et situés dans le logement même.

Ces pourcentages sont fortement divergents, allant de 63 % au Brabant à 37 % au Hainaut.

Pour l'ensemble du Royaume, plus de la moitié des logements (52 %) disposent de pareil équipement; si l'on y ajoute les logements dont le W.C. pourvu d'une chasse d'eau est situé hors du logement, on atteint alors 62 %.

En outre, 3,1 % des ménages disposent, en commun avec d'autres ménages, d'un W.C. avec chasse d'eau. Si l'on tient uniquement compte des ménages qui disposent d'un W.C. que d'autres ménages peuvent également utiliser, le classement des provinces en ordre décroissant des pourcentages se présente ainsi :

La situation est donc la moins favorable dans la province de Liège (9 %). En revanche, les pourcentages les plus bas se rencontrent en Flandre occidentale (2,3 %) et en Flandre orientale (2,6 %).

#### 5. — Salle de bains ou douche.

Une salle de bains ou douche à usage privé est de plus en plus considérée comme une commodité essentielle du logement, puisqu'au 31 décembre 1970, à peu près la moitié des logements (49,1 %) en étaient équipés. Comment se présente la situation dans chaque province ressort du classement ci-après :

PROVINCES ET REGIONS LINGUISTIQUES	Pourcentages des logements pourvus d'une salle de bains ou douche à usage privé (à l'intérieur du logement)
Anvers .....	60,3
Brabant .....	54,7
Limbourg .....	51,4
Liège .....	49,0
Namur .....	47,5
Luxembourg .....	45,6
Flandre occidentale .....	42,0
Flandre orientale .....	40,7
Hainaut .....	40,3
<i>Le Royaume :</i>	<b>49,1</b>
Bruxelles-Capitale .....	57,0
Région de langue néerlandaise .....	49,5
Région de langue française .....	45,2
Région de langue allemande .....	60,3

En outre, dans 20.911 logements (0,6 %), les ménages disposaient d'une salle de bains commune ou d'une douche commune.

Anvers où 60 % de logements ont une salle de bains vient en tête, tandis que le Hainaut occupe la dernière place avec 40 %. Les proportions sont plus favorables dans la région de langue néerlandaise (50 %) que dans celle de langue française (45 %).

## 6. — Chauffage des logements.

La partie du questionnaire concernant le chauffage des logements lors du recensement au 31 décembre 1970, distinguait deux systèmes : l'installation de chauffage central et les autres moyens de chauffage dont foyers, poêles, etc. Les logements dotés d'une installation de chauffage central ont été répartis à leur tour en trois groupes : installation individuelle de chauffage central, installation de chauffage central commune à plusieurs logements d'un même bâtiment, installation de chauffage central commune à plusieurs bâtiments. On s'est informé en outre du combustible ou de l'énergie utilisés principalement dans ces installations de chauffage.

Pour obtenir un meilleur aperçu de la répartition de ces différents systèmes et possibilités, on a établi trois tableaux récapitulatifs où les données sont classées par province et par région linguistique, d'une part selon le système de chauffage utilisé et d'autre part selon le combustible ou l'énergie utilisés pour le chauffage.

### a. Chauffage central.

Le tableau 19 donne les chiffres absolus et les pourcentages des logements équipés d'une installation de chauffage central, par province et par région linguistique.

En ordre dégressif du pourcentage de logements avec chauffage central, les provinces se classent comme dans le tableau ci-après.

PROVINCES REGIONS LINGUISTIQUES	Pourcentages des logements avec chauffage central
Brabant .....	43,4
Anvers .....	32,8
Limbourg .....	31,4
Liège .....	28,5
Namur .....	26,2
Luxembourg .....	24,2
Flandre occidentale .....	22,1
Flandre orientale .....	20,4
Hainaut .....	19,4
<i>Le Royaume :</i>	<b>29,6</b>
Bruxelles - Capitale .....	47,6
Région de langue néerlandaise .....	28,4
Région de langue française .....	24,6
Région de langue allemande .....	38,5

En 1970, 29,6 % des logements disposaient de chauffage central; dans 70,4 % des logements on utilisait un autre système de chauffage.

Au tableau 19 il ressort ainsi que pour le chauffage central on utilise surtout du gasoil (gasoil et similaires 76,6 %, gaz de houille ou gaz naturel 12,3 %, charbon 8,4 %).

### b. Autres installations de chauffage.

Le tableau 20 fournit des données, par province et par région linguistique, sur les logements qui ne disposent pas d'une installation de chauffage central. Le classement des provinces se trouve évidemment inversé et les pourcentages sont complémentaires à ceux du paragraphe précédent.

Quoique le charbon soit toujours le combustible le plus utilisé dans ces systèmes de chauffage, (75,4 % en 1970 par rapport à 85,0 % en 1961), l'importance des autres combustibles a augmenté considérablement; gasoil : 15,2 % en 1970 contre 2,0 % en 1961; gaz de houille ou gaz naturel : 6,7 % en 1970 contre 0,5 % en 1961; gaz butane ou propane : 1,5 % en 1970 contre 0,1 % en 1961.

### c. Type de combustible ou d'énergie utilisés.

Au tableau 21 sont récapitulées par province et par région linguistique, les données sur le type de combustible ou d'énergie utilisés pour le chauffage des logements.

Pour l'ensemble du pays, les proportions étaient les suivantes :

TYPE DE COMBUSTIBLE OU D'ENERGIE UTILISES	Pourcentages des logements, chauffés au moyen du combustible cité
Charbon .....	55,6
Gasoil, fuel-oil, mazout .....	33,4
Gaz de houille ou gaz naturel .....	8,4
Gaz butane ou propane .....	1,3
Electricité .....	0,5
Autres combustibles .....	0,8

Dans toutes les provinces et régions linguistiques, le classement est parallèle à celui mentionné ci-devant. Toutefois, d'importants écarts existent dans l'importance des pourcentages selon la région. Les provinces qui possèdent des mines houillères — le Hainaut et la province de Liège — ont des pourcentages plus élevés quant à l'utilisation du charbon (respectivement 65,7 % et 62,7 %). C'est dans la province de Namur que le gasoil, fuel-oil et mazout (41,0 %) atteignent les chiffres relatifs les plus amples. Le gaz de houille ou le gaz naturel sont surtout utilisés dans la province de Brabant : 15,4 % (pour Bruxelles-Capitale même 22,5 %).

## 7. — Cuisine.

Le formulaire relatif au recensement des logements contenait les questions suivantes concernant la cuisine :

- a) Le logement comporte-t-il une pièce équipée pour la préparation des repas avec au moins un fourneau de cuisine ou un réchaud et un évier permettant l'évacuation des eaux usées ? (oui ou non).
- b) Si oui, quelle est la superficie de cette pièce ?
  - moins de 4 m<sup>2</sup>
  - de 4 à moins de 8 m<sup>2</sup>
  - de 8 à moins de 12 m<sup>2</sup>
  - 12 m<sup>2</sup> et plus.

L'existence ou non d'une cuisine et, le cas échéant, sa superficie sont certes des caractéristiques permettant de définir le confort du logement.

Le tableau 22 fournit des données à ce sujet par province et par région linguistique.

Pour l'ensemble du pays une cuisine dans le sens comme décrit ci-dessus fait défaut dans 6,5 % des logements. Dans la plupart des cas il s'agit de logements ne comportant qu'une seule pièce (personnes qui vivent dans une chambre).

Les proportions les plus importantes de logements sans cuisine sont relevés dans les provinces de Hainaut (13,5 %), de Flandre orientale (8,5 %) et du Limbourg (8,0 %).

En pourcentages, la répartition selon la superficie des cuisines existantes se présente comme suit :

— moins de 4 m <sup>2</sup>	9,8 %
— de 4 à moins de 8 m <sup>2</sup>	38,2 %
— de 8 à moins de 12 m <sup>2</sup>	28,0 %
— 12 m <sup>2</sup> et plus	23,0 %
— superficie non connue	1,0 %

La plupart des logements (38,2 %) possèdent donc une cuisine de 4 à moins de 8 m<sup>2</sup>.

Dans presque 10 % des cas il n'y a qu'une petite pièce (kitchenette) de moins de 4 m<sup>2</sup>, où s'effectue le travail de cuisine. De telles cuisines se rencontrent surtout dans les studios. Il n'est dès lors pas étonnant qu'on retrouve à Bruxelles-Capitale 13 % des logements ayant une cuisine de moins de 4 m<sup>2</sup>.

## 8. — Type de combustible ou d'énergie utilisés pour la préparation des repas.

Le tableau 23 donne par province et par région linguistique, la répartition en pourcentages des

logements selon le type de combustible ou d'énergie utilisés habituellement pour la préparation des repas.

A ce sujet on a relevé les proportions suivantes pour l'ensemble du pays :

COMBUSTIBLE OU ENERGIE UTILISEES	Pourcentages de logements
Gaz butane ou propane .....	40,8
Gaz de houille ou gaz naturel .....	37,1
Electricité .....	11,9
Charbon .....	9,8
Autres combustibles ou autre énergie	0,4

Le gaz butane ou propane (40,8 %) l'emporte donc dans la cuisine, suivi de près par le gaz de houille ou le gaz naturel (37,1 %). Depuis 1961, la proportion de gaz butane ou propane est montée de 24,5 % à 40,8 %, ce qui constitue un accroissement remarquable. Le charbon qui en 1961, venait encore en tête se retrouve en 1970 avec 9,8 % à l'avant-dernière place. L'électricité aussi voit fortement augmenter son pourcentage : de 3,4 % en 1961 à 11,9 % en 1970.

Les chiffres proportionnels des provinces et des régions linguistiques sont très divergents. Le gaz butane ou propane est utilisé essentiellement dans les provinces rurales où la distribution publique de gaz fait défaut (voir paragraphe 3) : au Limbourg (72,2 %), et dans les provinces de Namur (67,1 %) et de Luxembourg (61,8 %).

Par contre, l'utilisation de ce combustible est beaucoup moins répandue dans les provinces fortement urbanisées comme le Brabant (22,9 %) et Anvers (23,7 %) où la préférence va au gaz de houille ou au gaz naturel (resp. 60,1 % et 57,6 %).

On a de moins en moins recours au charbon : la province de Luxembourg est en tête avec à peine 22 %, Anvers vient en dernier lieu avec 3,3 %. L'électricité, en raison de son prix de revient relativement bas dans certaines parties du pays, possède une proportion d'utilisateurs assez élevée en Flandre orientale (21,7 %) et dans la province d'Anvers (15,3 %).

## 9. — Raccordement au téléphone.

Au 31 décembre 1970, plus d'un tiers des ménages disposaient du téléphone (36,1 %) contre un quart (24,2 %) en 1961.

Selon le pourcentage de logements raccordés au téléphone, les provinces peuvent être classées comme suit :

PROVINCES ET REGIONS LINGUISTIQUES	Pourcentages des logements avec téléphone
Brabant .....	45,9
Namur .....	40,8
Luxembourg .....	37,7
Liège .....	37,1
Anvers .....	36,2
Flandre occidentale .....	32,6
Flandre orientale .....	29,9
Hainaut .....	29,4
Limbours .....	25,4
<i>Le Royaume :</i>	<b>36,1</b>
Bruxelles-Capitale .....	51,2
Région de langue néerlandaise .....	33,0
Région de langue française .....	35,2
Région de langue allemande .....	30,9

10. — Confort du logement selon le type du bâtiment dans lequel le logement est situé.

Pour obtenir un aperçu du confort des logements des ménages, selon qu'il s'agit d'une maison individuelle ou d'un logement situé dans un immeuble comportant plusieurs logements, les chiffres absolus et relatifs des principales commodités ont été répartis au tableau 24, selon ces deux types de logements pour l'ensemble du Royaume.

Entre ces deux catégories existent dans l'ensemble du Royaume des différences remarquables. En général, on constate que les ménages situés dans des immeubles qui en comportent plusieurs disposent de plus de commodités relativement parlant, que les maisons individuelles, phénomène qui s'explique e.a. par le fait que ces immeubles sont surtout érigés en ville ou dans des agglomérations urbaines.

Cette situation ressort clairement des pourcentages ci-après.

COMMUNITES	Pourcentages des logements situés dans	
	une maison individuelle	un immeuble à plusieurs logements
Canalisation publique d'eau .....	82,4	93,0
Raccordement à un égout public ..	69,2	90,2
Lieux d'aisances pourvus d'une chasse d'eau à l'intérieur du logement	45,9	66,7
Salle de bains installée ou douche ...	47,1	53,8
Chauffage central .....	25,6	39,4
Téléphone .....	34,3	40,2
Combinaison : eau courante + lieux d'aisances pourvus d'une chasse d'eau + salle de bains ou douche privées + chauffage central .....	20,0	31,8

11. — Commodités des logements selon le groupe de professions du chef de ménage.

Le tableau 25 donne un aperçu des principales commodités des logements selon le groupe de professions du chef de ménage, sur la base des données contenues dans le tableau détaillé IX.

Le confort des logements des agriculteurs, bûcherons et semblables est plutôt faible. Les lieux d'aisances pourvus d'une chasse d'eau constituent une commodité dont ne disposent même pas 1/4 (23,8 %) de ces ménages. Toutefois, plus de la moitié de leurs logements est raccordé au téléphone (52,6 %).

La plus forte concentration de commodités (voir combinaisons) se rencontre parmi les chefs d'établissements et les cadres administratifs supérieurs (65,7 %) et parmi les professions scientifiques et libérales (58,4 %).

12. — Confort des logements selon l'âge du chef de ménage.

Le tableau 26 fournit les pourcentages des principales commodités par groupe d'âges du chef de ménage, sur la base des données contenues dans le tableau XI.

Lorsqu'on compare les proportions relatives à la combinaison des quatre principales commodités (notamment : raccordement à une canalisation publique d'eau à l'intérieur du logement; lieux d'aisances pourvus d'une chasse d'eau à l'intérieur du logement; salle de bains installée ou douche; chauffage central), on constate que les logements sont les plus confortables chez les chefs de ménage appartenant aux groupes d'âges de moins de 35 ans (28,4 %) et de 35 à moins de 60 ans (26,5 %). Pour les autres groupes d'âges et pour les personnes âgées, on enregistre une nette diminution du confort du logement.

Tableau 17. — LOGEMENTS PRIVES OCCUPES A TITRE DE RESIDENCE PRINCIPALE

COMMODITÉS	Le Royaume		Anvers		Brabant		Hainaut	
	Nombre de logements	%	Nombre de logements	%	Nombre de logements	%	Nombre de logements	%
<b>Cuisine.</b>								
Cuisine ayant une superficie de:								
moins de 4 m <sup>2</sup> .....	286 174	9,1	50 677	10,2	80 581	10,9	35 460	7,9
4 à 7 m <sup>2</sup> .....	1 121 518	35,7	205 674	41,2	299 708	40,6	139 999	31,2
8 à 11 m <sup>2</sup> .....	821 242	26,2	128 668	25,8	192 951	26,1	110 824	24,7
12 m <sup>2</sup> et plus .....	676 197	21,5	92 462	18,5	116 543	15,8	97 249	21,7
Superficie inconnue .....	30 456	1,0	2 417	0,5	12 863	1,7	4 572	1,0
Logement sans cuisine .....	205 222	6,5	19 170	3,8	36 532	4,9	60 712	13,5
<i>Total (1):</i>	<b>3 223 432</b>	<b>100,0</b>	<b>503 175</b>	<b>100,0</b>	<b>798 633</b>	<b>100,0</b>	<b>454 519</b>	<b>100,0</b>
<b>Alimentation en eau.</b>								
Canalisation publique:								
— à l'intérieur du logement .....	2 702 025	85,5	421 975	84,4	693 385	92,6	411 403	91,2
— à l'intérieur du bâtiment .....	78 346	2,5	5 848	1,2	18 629	2,5	16 867	3,7
— à l'extérieur du bâtiment .....	28 006	0,9	3 807	0,8	5 653	0,8	4 390	1,0
Alimentation par un puits:								
— avec une pompe hydrophore électrique .....	135 311	4,3	32 529	6,5	13 371	1,8	4 636	1,0
— sans pompe hydrophore électrique .....	204 960	6,5	35 105	7,0	16 265	2,2	10 898	2,4
Fontaine ou source .....	9 419	0,3	805	0,1	1 088	0,1	2 885	0,7
<i>Total (1):</i>	<b>3 223 432</b>	<b>100,0</b>	<b>503 175</b>	<b>100,0</b>	<b>798 633</b>	<b>100,0</b>	<b>454 519</b>	<b>100,0</b>
<b>Eaux usées.</b>								
Egout public .....	2 369 167	75,5	381 690	76,6	622 006	83,9	318 489	70,9
Système propre d'évacuation .....	510 288	16,2	89 274	17,9	77 419	10,4	78 527	17,5
Pas de système d'évacuation .....	259 304	8,3	27 218	5,5	41 938	5,7	52 024	11,6
<i>Total (1):</i>	<b>3 223 432</b>	<b>100,0</b>	<b>503 175</b>	<b>100,0</b>	<b>798 633</b>	<b>100,0</b>	<b>454 519</b>	<b>100,0</b>
<b>Distribution publique de gaz.</b>								
Raccordé .....	1 401 736	44,4	326 894	65,4	510 842	68,4	162 651	36,0
Non raccordé .....	1 755 425	55,6	172 730	34,6	235 674	31,6	289 353	64,0
<i>Total (1):</i>	<b>3 223 432</b>	<b>100,0</b>	<b>503 175</b>	<b>100,0</b>	<b>798 633</b>	<b>100,0</b>	<b>454 519</b>	<b>100,0</b>
<b>Lieux d'aisances.</b>								
A l'usage exclusif du ménage:								
A l'intérieur du logement:								
avec chasse d'eau (WC) .....	1 601 134	52,0	307 149	62,4	449 645	62,6	164 437	37,4
sans chasse d'eau .....	155 644	5,1	43 087	8,7	22 733	3,2	15 787	3,6
A l'intérieur du bâtiment:								
avec chasse d'eau (WC) .....	199 376	6,5	16 726	3,4	65 581	9,1	30 143	6,9
sans chasse d'eau .....	151 851	4,9	18 032	3,7	16 614	2,3	26 344	6,0
A l'extérieur du bâtiment:								
avec chasse d'eau (WC) .....	118 233	3,8	11 175	2,3	28 958	4,0	22 838	5,2
sans chasse d'eau .....	706 578	23,0	76 532	15,5	90 663	12,6	163 744	37,2
A l'usage non exclusif du ménage:								
A l'intérieur du logement:								
avec chasse d'eau (WC) .....	22 073	0,7	3 282	0,7	5 456	0,8	2 419	0,5
sans chasse d'eau .....	3 470	0,1	1 070	0,2	524	0,1	336	0,1
A l'intérieur du bâtiment:								
avec chasse d'eau (WC) .....	62 336	2,0	6 794	1,4	28 201	3,9	3 861	0,9
sans chasse d'eau .....	9 761	0,3	3 062	0,6	1 331	0,2	939	0,2
A l'extérieur du bâtiment:								
avec chasse d'eau (WC) .....	11 362	0,4	1 010	0,2	3 264	0,5	1 501	0,3
sans chasse d'eau .....	27 901	0,9	3 835	0,8	3 788	0,5	5 987	1,4
Sans lieux d'aisances .....	7 750	0,3	439	0,1	1 278	0,2	1 171	0,3
<i>Total (1):</i>	<b>3 223 432</b>	<b>100,0</b>	<b>503 175</b>	<b>100,0</b>	<b>798 633</b>	<b>100,0</b>	<b>454 519</b>	<b>100,0</b>
<b>Salle de bains installée ou douche.</b>								
Salle de bains ou douche privées .....	1 541 633	49,1	300 924	60,3	404 506	54,7	181 182	40,3
Salle de bains ou douche communes .....	20 911	0,6	3 867	0,8	6 019	0,8	2 128	0,5
Sans salle de bains ou douche .....	1 579 267	50,3	194 219	38,9	329 141	44,5	266 389	59,2
<i>Total (1):</i>	<b>3 223 432</b>	<b>100,0</b>	<b>503 175</b>	<b>100,0</b>	<b>798 633</b>	<b>100,0</b>	<b>454 519</b>	<b>100,0</b>

(1) Inclusivement les logements pour lesquels le renseignement est inconnu.

D'APRES LEURS COMMODITES, PAR PROVINCE.

Liège		Limbourg		Luxembourg		Namur		Flandre orientale		Flandre occidentale	
Nombre de logements	%	Nombre de logements	%	Nombre de logements	%	Nombre de logements	%	Nombre de logements	%	Nombre de logements	%
22 307	6.3	9 824	5,7	2 459	3,7	8 886	7,4	40 927	9,8	35 053	10,8
106 899	30,1	45 003	26,4	11 838	17,7	36 354	30,2	150 909	36,2	125 134	38,6
103 273	29,0	50 305	29,5	17 410	26,1	32 130	26,7	105 707	25,4	79 974	24,7
99 500	28,0	50 963	29,9	32 983	49,4	34 624	28,7	81 548	19,6	70 325	21,7
3 961	1,1	868	0,5	677	1,0	1 227	1,0	2 019	0,5	1 852	0,6
19 671	5,5	13 669	8,0	1 386	2,1	7 189	6,0	35 378	8,5	11 515	3,6
<b>360 591</b>	<b>100,0</b>	<b>171 897</b>	<b>100,0</b>	<b>67 513</b>	<b>100,0</b>	<b>121 916</b>	<b>100,0</b>	<b>419 077</b>	<b>100,0</b>	<b>326 111</b>	<b>100,0</b>
333 964	93,5	141 631	82,7	62 039	92,7	110 492	91,3	299 688	71,8	227 448	70,1
16 741	4,7	2 591	1,5	2 810	4,2	6 937	5,7	4 755	1,1	3 168	1,0
2 186	0,6	2 129	1,2	339	0,5	915	0,8	6 126	1,5	2 461	0,8
2 465	0,7	12 799	7,5	876	1,3	1 559	1,3	36 223	8,7	30 853	9,5
867	0,2	11 433	6,7	334	0,5	699	0,6	69 550	16,6	59 809	18,4
984	0,3	745	0,4	534	0,8	403	0,3	1 245	0,3	730	0,2
<b>360 591</b>	<b>100,0</b>	<b>171 897</b>	<b>100,0</b>	<b>67 513</b>	<b>100,0</b>	<b>121 916</b>	<b>100,0</b>	<b>419 077</b>	<b>100,0</b>	<b>326 111</b>	<b>100,0</b>
248 906	70,2	87 336	51,4	44 619	67,4	83 037	69,2	321 008	77,2	262 076	81,0
72 406	20,4	52 236	30,7	15 678	23,7	26 489	22,1	61 996	14,9	36 263	11,2
33 372	9,4	30 499	17,9	5 917	8,9	10 397	8,7	32 882	7,9	25 057	7,8
<b>360 591</b>	<b>100,0</b>	<b>171 897</b>	<b>100,0</b>	<b>67 513</b>	<b>100,0</b>	<b>121 916</b>	<b>100,0</b>	<b>419 077</b>	<b>100,0</b>	<b>326 111</b>	<b>100,0</b>
110 031	30,8	8 978	5,2	2 651	3,9	17 547	14,5	119 815	28,7	142 327	43,9
247 404	69,2	162 428	94,8	64 511	96,1	103 673	85,5	297 805	71,3	181 847	56,1
<b>360 591</b>	<b>100,0</b>	<b>171 897</b>	<b>100,0</b>	<b>67 513</b>	<b>100,0</b>	<b>121 916</b>	<b>100,0</b>	<b>419 077</b>	<b>100,0</b>	<b>326 111</b>	<b>100,0</b>
203 677	58,6	80 625	48,0	38 228	59,8	66 499	56,8	155 474	37,8	135 400	42,3
8 459	2,4	13 773	8,2	2 334	3,6	4 168	3,6	28 287	6,9	17 016	5,3
33 393	9,6	6 450	3,8	8 414	13,1	12 244	10,5	14 387	3,5	12 038	3,8
7 216	2,1	11 117	6,6	2 666	4,3	4 022	3,4	38 120	9,3	27 720	8,7
15 521	4,5	5 934	3,5	1 268	2,0	4 566	3,9	14 854	3,6	13 119	4,1
45 992	13,2	44 367	26,4	8 139	12,7	21 438	18,3	148 928	36,2	106 775	33,4
5 519	1,6	1 236	0,7	570	0,9	830	0,7	1 440	0,3	1 321	0,4
439	0,1	299	0,2	38	0,1	87	0,1	454	0,1	223	0,1
17 261	5,0	1 138	0,7	712	1,1	1 395	1,2	1 544	0,4	1 430	0,4
965	0,3	627	0,4	109	0,2	162	0,1	1 597	0,4	969	0,3
3 449	1,0	284	0,2	89	0,1	299	0,3	655	0,1	811	0,3
3 721	1,1	1 809	1,1	280	0,4	609	0,5	5 352	1,3	2 520	0,8
1 727	0,5	309	0,2	1 101	1,7	748	0,6	582	0,1	395	0,1
<b>360 591</b>	<b>100,0</b>	<b>171 897</b>	<b>100,0</b>	<b>67 513</b>	<b>100,0</b>	<b>121 916</b>	<b>100,0</b>	<b>419 077</b>	<b>100,0</b>	<b>326 111</b>	<b>100,0</b>
174 292	49,0	87 859	51,4	30 274	45,6	57 074	47,5	169 583	40,7	135 939	42,0
4 630	1,3	1 187	0,7	402	0,6	661	0,6	1 126	0,3	891	0,3
176 568	49,7	81 730	47,9	35 736	53,8	62 404	51,9	246 302	59,0	186 778	57,7
<b>360 591</b>	<b>100,0</b>	<b>171 897</b>	<b>100,0</b>	<b>67 513</b>	<b>100,0</b>	<b>121 916</b>	<b>100,0</b>	<b>419 077</b>	<b>100,0</b>	<b>326 111</b>	<b>100,0</b>



**Tableau 17. — LOGEMENTS PRIVÉS OCCUPÉS A TITRE DE RESIDENCE PRINCIPALE**

COMMODITÉS	Le Royaume		Anvers		Brabant		Hainaut	
	Nombre de logements	%	Nombre de logements	%	Nombre de logements	%	Nombre de logements	%
<b>Mode de chauffage principal du logement.</b>								
<b>Chauffage central individuel:</b>								
au charbon ou au coke .....	68 667	2,2	5 579	1,1	20 583	2,8	11 882	2,6
au gasoil ou au mazout .....	521 303	16,7	84 132	16,9	138 714	18,9	57 237	12,7
au gaz de houille ou au gaz naturel .....	104 887	3,3	28 471	5,7	46 415	6,3	6 375	1,4
au gaz butane ou propane .....	8 366	0,3	529	0,1	1 843	0,2	943	0,2
à l'électricité .....	8 846	0,3	2 360	0,5	1 290	0,2	777	0,2
autres combustibles .....	1 858	0,1	134	0,0	226	0,0	149	0,0
<i>Total (1):</i>	<b>716 588</b>	<b>22,9</b>	<b>121 413</b>	<b>24,4</b>	<b>210 199</b>	<b>28,6</b>	<b>77 615</b>	<b>17,3</b>
<b>Chauffage central commun à plusieurs logements dans le bâtiment:</b>								
au charbon ou au coke .....	7 283	0,2	850	0,2	3 212	0,4	428	0,1
au gasoil ou au mazout .....	171 118	5,5	33 569	6,7	90 926	12,4	7 385	1,6
au gaz de houille ou au gaz naturel .....	7 430	0,2	1 709	0,3	4 008	0,5	207	0,0
au gaz butane ou propane .....	406	0,0	39	0,0	112	0,0	44	0,0
à l'électricité .....	768	0,0	178	0,0	108	0,0	194	0,0
autres combustibles .....	1 434	0,0	128	0,0	33	0,0	48	0,0
<i>Total (1):</i>	<b>189 438</b>	<b>6,0</b>	<b>36 535</b>	<b>7,3</b>	<b>99 107</b>	<b>13,5</b>	<b>8 373</b>	<b>1,8</b>
<b>Chauffage central commun à plusieurs bâtiments:</b>								
au charbon ou au coke .....	2 195	0,1	311	0,1	885	0,1	301	0,1
au gasoil ou au mazout .....	15 223	0,5	3 126	0,6	7 719	1,0	883	0,2
au gaz de houille ou au gaz naturel .....	1 817	0,0	315	0,1	1 333	0,2	37	0,0
au gaz butane ou propane .....	78	0,0	3	0,0	16	0,0	10	0,0
à l'électricité .....	551	0,0	443	0,1	11	0,0	24	0,0
autres combustibles .....	1 986	0,1	1 210	0,2	6	0,0	27	0,0
<i>Total (1):</i>	<b>21 991</b>	<b>0,7</b>	<b>5 417</b>	<b>1,1</b>	<b>10 038</b>	<b>1,3</b>	<b>1 308</b>	<b>0,3</b>
<b>Autre mode de chauffage:</b>								
au charbon ou au coke .....	1 659 635	53,0	255 164	51,3	302 889	41,2	282 188	62,8
au gasoil ou au mazout .....	335 422	10,7	32 680	6,6	43 214	5,9	62 871	14,0
au gaz de houille ou au gaz naturel .....	147 442	4,7	38 139	7,7	61 285	8,3	12 291	2,7
au gaz butane ou propane .....	32 857	1,0	4 321	0,9	5 950	0,8	2 796	0,6
à l'électricité .....	7 094	0,2	2 601	0,5	1 098	0,1	613	0,1
autres combustibles .....	18 790	0,6	941	0,2	995	0,1	1 105	0,2
<i>Total (1):</i>	<b>2 204 359</b>	<b>70,4</b>	<b>334 040</b>	<b>67,2</b>	<b>416 658</b>	<b>56,6</b>	<b>362 241</b>	<b>80,6</b>
<b>Total général (1):</b>	<b>3 223 432</b>	<b>100,0</b>	<b>503 175</b>	<b>100,0</b>	<b>798 633</b>	<b>100,0</b>	<b>454 519</b>	<b>100,0</b>
<b>Combustible ou énergie utilisé principalement pour la préparation des repas.</b>								
Charbon .....	309 194	9,8	16 645	3,3	55 469	7,5	68 258	15,2
Gaz de houille ou gaz naturel .....	1 163 249	37,1	286 831	57,6	442 054	60,1	118 694	26,4
Gaz butane ou propane .....	1 278 957	40,8	118 090	23,7	168 797	22,9	224 732	49,9
Electricité .....	373 653	11,9	76 428	15,3	68 874	9,4	37 565	8,3
Autres combustibles .....	12 350	0,4	395	0,1	692	0,1	808	0,2
<i>Total (1):</i>	<b>3 223 432</b>	<b>100,0</b>	<b>503 175</b>	<b>100,0</b>	<b>798 633</b>	<b>100,0</b>	<b>454 519</b>	<b>100,0</b>
<b>Raccordement au réseau téléphonique.</b>								
Logement avec téléphone .....	1 142 930	36,1	181 365	36,2	346 277	45,9	133 102	29,4
Logement sans téléphone .....	2 026 910	63,9	319 129	63,8	408 873	54,1	319 575	70,6
<i>Total (1):</i>	<b>3 223 432</b>	<b>100,0</b>	<b>503 175</b>	<b>100,0</b>	<b>798 633</b>	<b>100,0</b>	<b>454 519</b>	<b>100,0</b>
<b>Commodités combinées à l'intérieur du logement.</b>								
Eau courante et lieux d'aisances avec chasse d'eau (WC) et salle de bains ou douche privées .....	516 069	16,0	114 717	22,8	88 318	11,1	67 417	14,8
Eau courante et lieux d'aisances avec chasse d'eau (WC) et salle de bains ou douche privées et chauffage central .....	744 903	23,1	140 173	27,9	256 736	32,1	64 922	14,3
Autres logements .....	1 962 460	60,9	248 285	49,3	453 579	56,8	322 180	70,9
<i>Total (1):</i>	<b>3 223 432</b>	<b>100,0</b>	<b>503 175</b>	<b>100,0</b>	<b>798 633</b>	<b>100,0</b>	<b>454 519</b>	<b>100,0</b>

(1) Inclusivement les logements pour lesquels le renseignement est inconnu.

D'APRES LEURS COMMODITES, PAR PROVINCE (suite).

Liège		Limbourg		Luxembourg		Namur		Flandre orientale		Flandre occidentale	
Nombre de logements	%	Nombre de logements	%	Nombre de logements	%	Nombre de logements	%	Nombre de logements	%	Nombre de logements	%
15 077	4,2	4 499	2,6	1 112	1,7	2 935	2,4	3 691	0,9	3 309	1,0
54 874	15,4	42 731	25,1	13 100	19,8	22 531	18,8	58 294	14,1	49 690	15,4
5 877	1,6	827	0,5	54	0,1	870	0,7	7 658	1,8	8 340	2,6
1 662	0,5	538	0,3	522	0,8	571	0,5	942	0,2	816	0,2
412	0,1	847	0,5	131	0,2	371	0,3	1 326	0,3	1 332	0,4
758	0,2	51	0,0	85	0,1	31	0,0	334	0,1	90	0,0
<b>78 893</b>	<b>22,2</b>	<b>49 602</b>	<b>29,1</b>	<b>15 064</b>	<b>22,7</b>	<b>27 392</b>	<b>22,8</b>	<b>72 591</b>	<b>17,5</b>	<b>63 819</b>	<b>19,8</b>
2 027	0,6	367	0,2	51	0,1	149	0,1	107	0,0	92	0,0
16 622	4,7	2 940	1,7	759	1,1	3 471	2,9	9 135	2,2	6 311	2,0
710	0,2	25	0,0	2	0,0	75	0,1	469	0,1	225	0,1
95	0,0	38	0,0	16	0,0	15	0,0	28	0,0	19	0,0
58	0,0	50	0,0	2	0,0	17	0,0	46	0,0	115	0,0
988	0,3	2	0,0	1	0,0	1	0,0	219	0,0	14	0,0
<b>20 594</b>	<b>5,8</b>	<b>3 433</b>	<b>2,0</b>	<b>833</b>	<b>1,3</b>	<b>3 744</b>	<b>3,1</b>	<b>10 032</b>	<b>2,4</b>	<b>6 787</b>	<b>2,1</b>
265	0,1	126	0,1	9	0,0	15	0,0	211	0,0	72	0,0
858	0,2	300	0,2	116	0,2	343	0,3	1 517	0,4	361	0,1
42	0,0	4	0,0	—	—	7	0,0	35	0,0	44	0,0
16	0,0	4	0,0	5	0,0	3	0,0	12	0,0	9	0,0
31	0,0	10	0,0	—	—	3	0,0	18	0,0	11	0,0
628	0,2	2	0,0	4	0,0	—	—	108	0,0	1	0,0
<b>1 861</b>	<b>0,5</b>	<b>446</b>	<b>0,3</b>	<b>134</b>	<b>0,2</b>	<b>375</b>	<b>0,3</b>	<b>1 908</b>	<b>0,5</b>	<b>504</b>	<b>0,2</b>
204 792	57,7	91 868	53,9	27 491	41,5	59 289	49,4	253 094	61,0	182 860	56,8
33 217	9,4	21 438	12,6	12 582	19,0	22 865	19,0	58 075	14,0	48 480	15,1
7 145	2,0	920	0,5	55	0,1	1 458	1,2	12 199	2,9	13 950	4,3
5 095	1,4	2 247	1,3	1 179	1,8	1 610	1,3	5 332	1,3	4 327	1,3
605	0,2	142	0,1	97	0,1	212	0,2	895	0,2	831	0,3
2 683	0,8	271	0,2	8 805	13,3	3 109	2,6	490	0,1	391	0,1
<b>254 137</b>	<b>71,5</b>	<b>116 983</b>	<b>68,6</b>	<b>50 318</b>	<b>75,8</b>	<b>88 682</b>	<b>73,8</b>	<b>330 315</b>	<b>79,6</b>	<b>250 985</b>	<b>77,9</b>
<b>360 591</b>	<b>100,0</b>	<b>171 897</b>	<b>100,0</b>	<b>67 513</b>	<b>100,0</b>	<b>121 916</b>	<b>100,0</b>	<b>419 077</b>	<b>100,0</b>	<b>326 111</b>	<b>100,0</b>
54 729	15,4	16 508	9,7	14 681	22,0	17 532	14,6	42 274	10,1	23 098	7,2
76 663	21,6	6 774	4,0	1 278	1,9	11 626	9,6	98 929	23,7	120 400	37,2
202 932	57,1	123 258	72,2	41 273	61,8	80 880	67,1	184 826	44,4	134 169	41,5
18 762	5,3	23 948	14,0	3 379	5,1	9 059	7,5	90 268	21,7	45 370	14,0
2 022	0,6	226	0,1	6 113	9,2	1 391	1,2	417	0,1	286	0,1
<b>360 591</b>	<b>100,0</b>	<b>171 897</b>	<b>100,0</b>	<b>67 513</b>	<b>100,0</b>	<b>121 916</b>	<b>100,0</b>	<b>419 077</b>	<b>100,0</b>	<b>326 111</b>	<b>100,0</b>
132 904	37,1	43 623	25,4	25 314	37,7	49 455	40,8	124 885	29,9	106 005	32,6
225 237	62,9	127 848	74,6	41 879	62,3	71 864	59,2	293 428	70,1	219 077	67,4
<b>360 591</b>	<b>100,0</b>	<b>171 897</b>	<b>100,0</b>	<b>67 513</b>	<b>100,0</b>	<b>121 916</b>	<b>100,0</b>	<b>419 077</b>	<b>100,0</b>	<b>326 111</b>	<b>100,0</b>
67 537	18,7	26 727	15,5	12 927	19,2	22 842	18,7	63 108	15,1	52 476	16,1
80 632	22,4	40 022	23,3	12 707	18,8	25 329	20,8	67 123	16,0	57 259	17,6
212 422	58,9	105 148	61,2	41 879	62,0	73 745	60,5	288 846	68,9	216 376	66,3
<b>360 591</b>	<b>100,0</b>	<b>171 897</b>	<b>100,0</b>	<b>67 513</b>	<b>100,0</b>	<b>121 916</b>	<b>100,0</b>	<b>419 077</b>	<b>100,0</b>	<b>326 111</b>	<b>100,0</b>

Tableau 17bis. — LOGEMENTS PRIVÉS OCCUPÉS A TITRE DE RESIDENCE PRINCIPALE D'APRES LEURS  
COMMUNITÉS, PAR REGION LINGUISTIQUE.

COMMUNITÉS	Bruxelles-Capitale		Région de langue néerlandaise		Région de langue française		Région de langue allemande	
	Nombre de logements	%	Nombre de logements	%	Nombre de logements	%	Nombre de logements	%
<b>Cuisine.</b>								
Cuisine ayant une superficie de:								
moins de 4 m <sup>2</sup> .....	50 512	12,8	160 121	9,5	74 729	7,1	812	4,3
4 à 7 m <sup>2</sup> .....	179 666	45,7	619 609	36,9	318 301	30,4	3 942	20,8
8 à 11 m <sup>2</sup> .....	97 977	24,9	438 158	26,1	279 718	26,7	5 389	28,4
12 m <sup>2</sup> et plus .....	44 790	11,4	351 007	20,9	272 121	26,0	8 279	43,6
Superficie inconnue .....	9 997	2,5	9 134	0,5	11 123	1,0	202	1,1
Logement sans cuisine .....	10 701	2,7	102 127	6,1	92 049	8,8	345	1,8
<i>Total (1):</i>	<b>447 915</b>	<b>100,0</b>	<b>1 694 415</b>	<b>100,0</b>	<b>1 061 971</b>	<b>100,0</b>	<b>19 131</b>	<b>100,0</b>
<b>Alimentation en eau.</b>								
Canalisation publique:								
— à l'intérieur du logement .....	385 954	96,3	1 327 185	78,8	971 038	92,2	17 848	93,9
— à l'intérieur du bâtiment .....	12 299	3,1	19 881	1,2	45 632	4,3	534	2,8
— à l'extérieur du bâtiment .....	1 727	0,4	17 758	1,0	8 502	0,8	19	0,1
Alimentation par un puits:								
— avec une pompe hydrophore électrique .....	270	0,1	124 860	7,4	9 717	0,9	464	2,4
— sans pompe hydrophore électrique .....	292	0,1	191 392	11,4	13 225	1,3	51	0,3
Fontaine ou source .....	88	0,0	4 299	0,2	4 939	0,5	93	0,5
<i>Total (1):</i>	<b>447 915</b>	<b>100,0</b>	<b>1 694 415</b>	<b>100,0</b>	<b>1 061 971</b>	<b>100,0</b>	<b>19 131</b>	<b>100,0</b>
<b>Eaux usées.</b>								
Egout public .....	385 481	97,2	1 243 668	74,1	730 706	69,8	9 312	49,9
Système propre d'évacuation .....	9 402	2,4	286 453	17,1	206 884	19,8	7 549	40,4
Pas de système d'évacuation .....	1 577	0,4	147 260	8,8	108 649	10,4	1 818	9,7
<i>Total (1):</i>	<b>447 915</b>	<b>100,0</b>	<b>1 694 415</b>	<b>100,0</b>	<b>1 061 971</b>	<b>100,0</b>	<b>19 131</b>	<b>100,0</b>
<b>Distribution publique de gaz.</b>								
Raccordé .....	388 360	97,3	697 351	41,4	312 068	29,6	3 957	20,8
Non raccordé .....	10 824	2,7	986 853	58,6	742 668	70,4	15 080	79,2
<i>Total (1):</i>	<b>447 915</b>	<b>100,0</b>	<b>1 694 415</b>	<b>100,0</b>	<b>1 061 971</b>	<b>100,0</b>	<b>19 131</b>	<b>100,0</b>
<b>Lieux d'aisances.</b>								
A l'usage exclusif du ménage:								
A l'intérieur du logement:								
avec chasse d'eau (WC) .....	270 656	71,4	816 475	49,3	502 865	49,2	11 138	59,5
sans chasse d'eau .....	5 565	1,5	117 089	7,1	32 767	3,2	223	1,2
A l'intérieur du bâtiment:								
avec chasse d'eau (WC) .....	49 951	13,2	59 331	3,6	88 224	8,6	1 870	10,0
sans chasse d'eau .....	1 100	0,3	107 452	6,5	42 675	4,2	624	3,3
A l'extérieur du bâtiment:								
avec chasse d'eau (WC) .....	15 449	4,1	55 785	3,4	46 817	4,6	182	1,0
sans chasse d'eau .....	2 716	0,7	448 277	27,0	254 005	24,8	1 580	8,5
A l'usage non exclusif du ménage:								
A l'intérieur du logement:								
avec chasse d'eau (WC) .....	3 227	0,8	9 128	0,5	8 918	0,9	800	4,3
sans chasse d'eau .....	229	0,1	2 308	0,1	890	0,1	43	0,2
A l'intérieur du bâtiment:								
avec chasse d'eau (WC) .....	25 954	6,9	12 747	0,8	22 120	2,2	1 515	8,1
sans chasse d'eau .....	592	0,1	6 862	0,4	2 116	0,2	191	1,0
A l'extérieur du bâtiment:								
avec chasse d'eau (WC) .....	2 393	0,6	3 524	0,2	5 316	0,5	129	0,7
sans chasse d'eau .....	537	0,1	16 302	1,0	10 684	1,0	378	2,0
Sans lieux d'aisances .....	681	0,2	2 059	0,1	4 971	0,5	39	0,2
<i>Total (1):</i>	<b>447 915</b>	<b>100,0</b>	<b>1 694 415</b>	<b>100,0</b>	<b>1 061 971</b>	<b>100,0</b>	<b>19 131</b>	<b>100,0</b>
<b>Salle de bains installée ou douche.</b>								
Salle de bains ou douche privées .....	224 306	57,0	832 540	49,5	473 372	45,2	11 415	60,3
Salle de bains ou douche communes .....	3 789	0,9	8 924	0,5	7 587	0,7	611	3,2
Sans salle de bains ou douche .....	165 729	42,1	839 476	50,0	567 163	54,1	6 899	36,5
<i>Total (1):</i>	<b>447 915</b>	<b>100,0</b>	<b>1 694 415</b>	<b>100,0</b>	<b>1 061 971</b>	<b>100,0</b>	<b>19 131</b>	<b>100,0</b>

(1) Y compris les logements pour lesquels le renseignement est inconnu.

Tableau 17bis. — LOGEMENTS PRIVÉS OCCUPÉS A TITRE DE RESIDENCE PRINCIPALE D'APRES LEURS  
COMMUNITÉS, PAR REGION LINGUISTIQUE (suite).

COMMUNITÉS	Bruxelles-Capitale		Région de langue néerlandaise		Région de langue française		Région de langue allemande	
	Nombre de logements	%	Nombre de logements	%	Nombre de logements	%	Nombre de logements	%
<b>Mode de chauffage principal du logement.</b>								
<b>Chauffage central individuel:</b>								
au charbon ou au coke .....	12 092	3,1	23 285	1,4	32 438	3,1	852	4,5
au gasoil ou au mazout .....	44 595	11,4	307 141	18,4	164 713	15,7	4 854	25,8
au gaz de houille ou au gaz naturel .....	33 239	8,5	55 955	3,3	15 479	1,5	214	1,1
au gaz butane ou propane .....	235	0,1	3 978	0,2	3 903	0,4	250	1,3
à l'électricité .....	371	0,1	6 553	0,4	1 860	0,2	62	0,3
autres combustibles .....	99	0,0	714	0,0	874	0,1	171	0,9
<b>Total (1):</b>	<b>91 351</b>	<b>23,3</b>	<b>398 872</b>	<b>23,8</b>	<b>219 932</b>	<b>21,0</b>	<b>6 433</b>	<b>34,2</b>
<b>Chauffage central commun à plusieurs logements dans le bâtiment:</b>								
au charbon ou au coke .....	2 902	0,8	1 640	0,1	2 669	0,3	72	0,4
au gasoil ou au mazout .....	79 004	20,2	62 232	3,7	29 228	2,8	654	3,5
au gaz de houille ou au gaz naturel .....	3 633	0,9	2 747	0,2	1 032	0,1	18	0,1
au gaz butane ou propane .....	78	0,0	145	0,0	165	0,0	18	0,1
à l'électricité .....	84	0,0	413	0,0	266	0,0	5	0,0
autres combustibles .....	30	0,0	366	0,0	1 032	0,1	6	0,0
<b>Total (1):</b>	<b>86 380</b>	<b>22,1</b>	<b>67 707</b>	<b>4,0</b>	<b>34 577</b>	<b>3,3</b>	<b>774</b>	<b>4,1</b>
<b>Chauffage central commun à plusieurs bâtiments:</b>								
au charbon ou au coke .....	804	0,2	788	0,1	596	0,0	7	0,1
au gasoil ou au mazout .....	6 316	1,6	6 582	0,4	2 302	0,2	23	0,1
au gaz de houille ou au gaz naturel .....	1 304	0,3	424	0,0	89	0,0	—	—
au gaz butane ou propane .....	12	0,0	32	0,0	32	0,0	2	0,0
à l'électricité .....	7	0,0	486	0,0	57	0,0	1	0,0
autres combustibles .....	5	0,0	1 322	0,1	659	0,1	—	—
<b>Total (1):</b>	<b>8 511</b>	<b>2,2</b>	<b>9 660</b>	<b>0,6</b>	<b>3 786</b>	<b>0,3</b>	<b>34</b>	<b>0,2</b>
<b>Autre mode de chauffage:</b>								
au charbon ou au coke .....	135 114	34,6	916 783	54,8	599 711	57,3	8 027	43,3
au gasoil ou au mazout .....	16 583	4,3	178 900	10,7	138 241	13,2	1 698	9,1
au gaz de houille ou au gaz naturel .....	49 151	12,6	75 040	4,5	23 125	2,2	126	0,7
au gaz butane ou propane .....	1 949	0,5	19 374	1,2	11 167	1,1	367	2,0
à l'électricité .....	613	0,2	4 791	0,3	1 597	0,2	93	0,5
autres combustibles .....	453	0,1	2 426	0,1	14 907	1,4	1 004	5,4
<b>Total (1):</b>	<b>204 866</b>	<b>52,4</b>	<b>1 198 136</b>	<b>71,6</b>	<b>789 773</b>	<b>75,4</b>	<b>11 584</b>	<b>61,5</b>
<b>Total général (1):</b>	<b>447 915</b>	<b>100,0</b>	<b>1 694 415</b>	<b>100,0</b>	<b>1 061 971</b>	<b>100,0</b>	<b>19 131</b>	<b>100,0</b>
<b>Combustible ou énergie utilisé principalement pour la préparation des repas.</b>								
Charbon .....	23 739	6,1	121 858	7,3	160 395	15,3	3 202	17,0
Gaz de houille ou gaz naturel .....	341 774	87,5	596 681	35,5	222 440	21,2	2 354	12,5
Gaz butane ou propane .....	11 965	3,0	679 500	40,5	576 653	55,0	10 839	57,4
Electricité .....	12 837	3,3	279 308	16,6	79 944	7,6	1 564	8,3
Autres combustibles .....	337	0,1	1 543	0,1	9 559	0,9	911	4,8
<b>Total (1):</b>	<b>447 915</b>	<b>100,0</b>	<b>1 694 415</b>	<b>100,0</b>	<b>1 061 971</b>	<b>100,0</b>	<b>19 131</b>	<b>100,0</b>
<b>Raccordement au réseau téléphonique.</b>								
Logement avec téléphone .....	208 296	51,2	556 511	33,0	372 244	35,2	5 879	30,9
Logement sans téléphone .....	198 228	48,8	1 131 365	67,0	684 146	64,8	13 171	69,1
<b>Total (1):</b>	<b>447 915</b>	<b>100,0</b>	<b>1 694 415</b>	<b>100,0</b>	<b>1 061 971</b>	<b>100,0</b>	<b>19 131</b>	<b>100,0</b>
<b>Commodités combinées à l'intérieur du logement.</b>								
Eau courante et lieux d'aisances avec chasse d'eau (WC) et salle de bains ou douche privées .....	45 248	10,1	289 005	17,0	177 927	16,7	3 889	20,3
Eau courante et lieux d'aisances avec chasse d'eau (WC) et salle de bains ou douche privées et chauffage central .....	153 562	34,3	384 216	22,7	201 495	19,0	5 630	29,4
Autres logements .....	249 105	55,6	1 021 194	60,3	682 549	64,3	9 612	50,3
<b>Total (1):</b>	<b>447 915</b>	<b>100,0</b>	<b>1 694 415</b>	<b>100,0</b>	<b>1 061 971</b>	<b>100,0</b>	<b>19 131</b>	<b>100,0</b>

(1) Y compris les logements pour lesquels le renseignement est inconnu.

Tableau 18. — REPARTITION PROPORTIONNELLE (EN %) DES LOGEMENTS PRIVES OCCUPES A TITRE DE RESIDENCE PRINCIPALE EQUIPES DE LIEUX D'AISSANCES POURVUS D'UNE CHASSE D'EAU (W.C.) A L'USAGE EXCLUSIF DU MENAGE SELON LA SITUATION DES LIEUX D'AISSANCES, PAR PROVINCE ET REGION LINGUISTIQUE.

PROVINCES RÉGIONS LINGUISTIQUES	Nombre de logements en pourcentages, équipés de lieux d'aisances avec chasse d'eau (WC) pour usage exclusif du ménage			
	A l'intérieur du logement	A l'extérieur du logement		Total
		à l'intérieur du bâtiment	à l'extérieur du bâtiment	
Brabant .....	62,6	9,1	4,0	75,7
Anvers .....	62,4	3,4	2,3	68,1
Luxembourg .....	59,8	13,1	2,0	74,9
Liège .....	58,6	9,6	4,5	72,7
Namur .....	56,8	10,5	3,9	71,2
Limbourg .....	48,9	3,8	3,5	55,3
Flandre occidentale .....	42,3	3,8	4,1	50,2
Flandre orientale .....	37,8	3,5	3,6	44,9
Hainaut .....	37,4	6,9	5,2	49,5
<i>Le Royaume:</i>	<b>52,0</b>	<b>6,5</b>	<b>3,8</b>	<b>62,3</b>
Bruxelles-Capitale .....	71,4	13,2	4,1	88,7
Région de langue néerlandaise .....	49,3	3,6	3,4	56,3
Région de langue française .....	49,2	8,6	4,6	62,4
Région de langue allemande .....	59,5	10,0	1,0	70,5

Tableau 19. — LOGEMENTS PRIVES OCCUPES A TITRE DE RESIDENCE PRINCIPALE, AVEC CHAUFFAGE CENTRAL, SELON LE COMBUSTIBLE OU L'ENERGIE UTILISES, PAR PROVINCE ET REGION LINGUISTIQUE.

PROVINCES RÉGIONS LINGUISTIQUES	Chauffage central		Combustible ou énergie utilisés											
			Charbon, coke		Gasoil, mazout		Gaz de houille, gaz naturel		Gaz butane ou propane		Electricité		Autres combustibles	
	Nombre de logements	%	Nombre de logements	%	Nombre de logements	%	Nombre de logements	%	Nombre de logements	%	Nombre de logements	%	Nombre de logements	%
Anvers .....	163 365	32,8	6 740	4,1	120 827	74,1	30 495	18,7	571	0,4	2 981	1,8	1 472	0,9
Brabant .....	319 344	43,4	24 680	7,8	237 359	74,8	51 756	16,3	1 971	0,6	1 409	0,4	265	0,1
Hainaut .....	87 296	19,4	12 611	14,5	65 505	75,3	6 619	7,6	997	1,2	995	1,1	224	0,3
Liège .....	101 348	28,5	17 369	17,2	72 354	71,6	6 629	6,6	1 773	1,7	501	0,5	2 374	2,4
Limbourg .....	53 481	31,4	4 992	9,4	45 971	86,1	856	1,6	580	1,1	907	1,7	55	0,1
Luxembourg .....	16 031	24,2	1 172	7,3	13 975	87,5	56	0,4	543	3,4	133	0,8	90	0,6
Namur .....	31 511	26,2	3 099	9,9	26 345	83,9	952	3,0	589	1,9	391	1,2	32	0,1
Flandre orientale .....	84 531	20,4	4 009	4,8	68 946	81,9	8 162	9,7	982	1,2	1 390	1,6	661	0,8
Flandre occidentale .....	71 110	22,1	3 473	4,9	56 362	79,6	8 609	12,1	844	1,2	1 458	2,1	105	0,1
<i>Le Royaume:</i>	<b>928 017</b>	<b>29,6</b>	<b>78 145</b>	<b>8,4</b>	<b>707 644</b>	<b>76,6</b>	<b>114 134</b>	<b>12,3</b>	<b>8 850</b>	<b>1,0</b>	<b>10 165</b>	<b>1,1</b>	<b>5 278</b>	<b>0,6</b>
Bruxelles-Capitale .....	186 242	47,6	15 798	8,5	129 915	70,3	38 176	20,7	325	0,2	462	0,2	134	0,1
Région de langue néerlandaise .....	476 239	28,4	25 713	5,4	375 955	79,2	59 126	12,4	4 155	0,9	7 452	1,6	2 402	0,5
Région de langue française .....	258 295	24,6	35 703	13,9	196 243	76,2	16 600	6,5	4 100	1,6	2 183	0,8	2 565	1,0
Région de langue allemande .....	7 241	38,5	931	12,9	5 531	76,7	232	3,2	270	3,8	68	0,9	177	2,5

**Tableau 20. — LOGEMENTS PRIVES OCCUPES A TITRE DE RESIDENCE PRINCIPALE CHAUFFES AU MOYEN DE FOYERS OU POELES SELON LE COMBUSTIBLE OU L'ENERGIE UTILISES, PAR PROVINCE ET REGION LINGUISTIQUE.**

PROVINCES RÉGIONS LINGUISTIQUES	Chauffage au moyen de foyers, poêles, etc.		Combustible ou énergie utilisé											
			Charbon/ coke		Gasoil/ mazout		Gaz de houille/ gaz naturel		Gaz butane ou propane		Electricité		Autres combustibles	
			Nombre de logements	%	Nombre de logements	%	Nombre de logements	%	Nombre de logements	%	Nombre de logements	%	Nombre de logements	%
Anvers .....	334 040	67,2	255 164	76,4	32 680	9,8	38 139	11,4	4 321	1,3	2 601	0,8	941	0,3
Brabant .....	416 658	56,6	302 889	72,9	43 214	10,4	61 285	14,8	5 950	1,4	1 098	0,3	995	0,2
Hainaut .....	362 241	80,6	282 188	78,0	62 871	17,4	12 291	3,4	2 796	0,8	613	0,1	1 105	0,3
Liège .....	254 137	71,5	204 792	80,8	33 217	13,1	7 145	2,8	5 095	2,0	605	0,2	2 683	1,1
Limbourg .....	116 983	68,6	91 868	78,6	21 438	18,4	920	0,8	2 247	1,9	142	0,1	271	0,2
Luxembourg .....	50 318	75,8	27 491	54,8	12 582	25,1	55	0,1	1 179	2,3	97	0,2	8 805	17,5
Namur .....	88 682	73,8	59 289	67,0	22 865	25,8	1 458	1,7	1 610	1,8	212	0,2	3 109	3,5
Flandre orientale .....	330 315	79,6	253 094	76,7	58 075	17,6	12 199	3,7	5 332	1,6	895	0,3	490	0,1
Flandre occidentale .....	250 985	77,9	182 860	72,9	48 480	19,3	13 950	5,6	4 327	1,7	831	0,3	391	0,2
<i>Le Royaume:</i>	<b>2 204 359</b>	<b>70,4</b>	<b>1 659 635</b>	<b>75,4</b>	<b>335 422</b>	<b>15,2</b>	<b>147 442</b>	<b>6,7</b>	<b>32 857</b>	<b>1,5</b>	<b>7 094</b>	<b>0,3</b>	<b>18 790</b>	<b>0,9</b>
Bruxelles-Capitale .....	204 866	52,4	135 114	66,3	16 583	8,1	49 151	24,1	1 949	1,0	613	0,3	453	0,2
Région de langue néerlandaise .....	1 198 136	71,6	916 783	76,6	178 900	14,9	75 040	6,3	19 374	1,6	4 791	0,4	2 426	0,2
Région de langue française .....	789 773	75,4	599 711	76,1	138 241	17,5	23 125	2,9	11 167	1,4	1 597	0,2	14 907	1,9
Région de langue allemande .....	11 584	61,5	8 027	71,0	1 698	15,0	126	1,1	367	3,2	93	0,8	1 004	8,9

**Tableau 21. — LOGEMENTS PRIVES OCCUPES A TITRE DE RESIDENCE PRINCIPALE, D'APRES LE COMBUSTIBLE OU L'ENERGIE UTILISES POUR LE CHAUFFAGE, PAR PROVINCE ET REGION LINGUISTIQUE.**

PROVINCES RÉGIONS LINGUISTIQUES	Nombre de logements	Dont chauffés au moyen de:											
		Charbon/ coke		Gasoil/ mazout		Gaz de houille/ gaz naturel		Gaz butane ou propane		Electricité		Autres combustibles	
		Nombre de logements	%	Nombre de logements	%	Nombre de logements	%	Nombre de logements	%	Nombre de logements	%	Nombre de logements	%
Anvers .....	497 405	261 904	52,7	153 507	30,9	68 634	13,8	4 892	1,0	5 582	1,1	2 413	0,5
Brabant .....	736 002	327 569	44,7	280 573	38,3	113 041	15,4	7 921	1,1	2 507	0,3	1 260	0,2
Hainaut .....	449 537	294 799	65,7	128 376	28,6	18 910	4,2	3 793	0,8	1 608	0,4	1 329	0,3
Liège .....	355 485	222 161	62,7	105 571	29,8	13 774	3,9	6 868	1,9	1 106	0,3	5 057	1,4
Limbourg .....	170 464	96 860	56,9	67 409	39,6	1 776	1,0	2 827	1,7	1 049	0,6	326	0,2
Luxembourg .....	66 349	28 663	43,3	26 557	40,1	111	0,2	1 722	2,6	230	0,4	8 895	13,4
Namur .....	120 193	62 388	52,0	49 210	41,0	2 410	2,0	2 199	1,9	603	0,5	3 141	2,6
Flandre orientale .....	414 846	257 103	62,1	127 021	30,7	20 361	4,9	6 314	1,5	2 285	0,5	1 151	0,3
Flandre occidentale .....	322 095	186 333	57,9	104 842	32,6	22 559	7,0	5 171	1,6	2 289	0,7	496	0,2
<i>Le Royaume:</i>	<b>3 132 376</b>	<b>1 737 780</b>	<b>55,6</b>	<b>1 043 066</b>	<b>33,4</b>	<b>261 576</b>	<b>8,4</b>	<b>41 707</b>	<b>1,3</b>	<b>17 259</b>	<b>0,5</b>	<b>24 068</b>	<b>0,8</b>
Bruxelles-Capitale .....	391 108	150 912	38,8	146 498	37,7	87 327	22,5	2 274	0,6	1 075	0,3	587	0,1
Région de langue néerlandaise .....	1 674 375	942 496	56,4	554 855	33,2	134 166	8,0	23 529	1,4	12 243	0,7	4 828	0,3
Région de langue française .....	1 048 068	635 414	60,7	334 484	32,0	39 725	3,8	15 267	1,5	3 780	0,3	17 472	1,7
Région de langue allemande .....	18 825	8 958	48,4	7 229	39,0	358	1,9	637	3,4	161	0,9	1 181	6,4

**Tableau 22. — REPARTITION PROPORTIONNELLE (EN %) DES LOGEMENTS PRIVES OCCUPES SELON LA SUPERFICIE DE LA CUISINE, PAR PROVINCE ET REGION LINGUISTIQUE.**

PROVINCES RÉGIONS LINGUISTIQUES	Nombre de logements	Nombre de logements en pourcentages						
		Avec cuisine						Sans cuisine
		Moins de 4 m <sup>2</sup>	4 m <sup>2</sup> à moins de 8 m <sup>2</sup>	8 m <sup>2</sup> à moins de 12 m <sup>2</sup>	12 m <sup>2</sup> et plus	Superficie inconnue	Total	
Anvers .....	503 175	10,2	41,2	25,8	18,5	0,5	96,2	3,8
Brabant .....	798 633	10,9	40,6	26,1	15,8	1,7	95,1	4,9
Hainaut .....	454 519	7,9	31,2	24,7	21,7	1,0	86,5	13,5
Liège .....	360 591	6,3	30,1	29,0	28,0	1,1	94,5	5,5
Limbourg .....	171 897	5,7	26,4	29,5	29,9	0,5	92,0	8,0
Luxembourg .....	67 513	3,7	17,7	26,1	49,4	1,0	97,9	2,1
Namur .....	121 916	7,4	30,2	26,7	28,7	1,0	94,0	6,0
Flandre orientale .....	419 077	9,8	36,2	25,4	19,6	0,5	91,5	8,5
Flandre occidentale .....	326 111	10,8	38,6	24,7	21,7	0,6	96,4	3,6
<i>Le Royaume :</i>	<b>3 223 432</b>	<b>9,1</b>	<b>35,7</b>	<b>26,2</b>	<b>21,5</b>	<b>1,0</b>	<b>93,5</b>	<b>6,5</b>
Bruxelles-Capitale .....	447 915	12,8	45,7	24,9	11,4	2,5	97,3	2,7
Région de langue néerlandaise .....	1 694 415	9,5	36,9	26,1	20,9	0,5	93,9	6,1
Région de langue française .....	1 061 971	7,1	30,4	26,7	26,0	1,0	91,2	8,8
Région de langue allemande .....	19 131	4,3	20,8	28,4	43,6	1,1	98,2	1,8

**Tableau 23. — REPARTITION PROPORTIONNELLE (EN %) DES LOGEMENTS PRIVES OCCUPES, D'APRES LE COMBUSTIBLE OU L'ENERGIE UTILISES HABITUELLEMENT POUR LA PREPARATION DES REPAS, PAR PROVINCE ET REGION LINGUISTIQUE.**

PROVINCES RÉGIONS LINGUISTIQUES	Nombre de logements	Combustible ou énergie utilisé habituellement pour la préparation des repas (nombre de logements en pourcentages)				
		Charbon/ coke	Gaz de houille/ ou gaz naturel	Gaz butane ou propane	Electricité	Autres combustibles
Anvers .....	503 175	3,3	57,6	23,7	15,3	0,1
Brabant .....	798 633	7,5	60,1	22,9	9,4	0,1
Hainaut .....	454 519	15,2	26,4	49,9	8,3	0,2
Liège .....	360 591	15,4	21,6	57,1	5,3	0,6
Limbourg .....	171 897	9,7	4,0	72,2	14,0	0,1
Luxembourg .....	67 513	22,0	1,9	61,8	5,1	9,2
Namur .....	121 916	14,6	9,6	67,1	7,5	1,2
Flandre orientale .....	419 077	10,1	23,7	44,4	21,7	0,1
Flandre occidentale .....	326 111	7,2	37,2	41,5	14,0	0,1
<i>Le Royaume :</i>	<b>3 223 432</b>	<b>9,8</b>	<b>37,1</b>	<b>40,8</b>	<b>11,9</b>	<b>0,4</b>
Bruxelles-Capitale .....	447 915	6,1	87,5	3,0	3,3	0,1
Région de langue néerlandaise .....	1 694 415	7,3	35,5	40,5	16,6	0,1
Région de langue française .....	1 061 971	15,3	21,2	55,0	7,6	0,9
Région de langue allemande .....	19 131	17,0	12,5	57,4	8,3	4,8

**Tableau 24. — LOGEMENTS PRIVÉS OCCUPÉS A TITRE DE RESIDENCE PRINCIPALE SITUÉS DANS UNE MAISON INDIVIDUELLE OU DANS UN IMMEUBLE COMPORTANT PLUSIEURS LOGEMENTS, D'APRÈS LES PRINCIPALES COMMODITÉS.**

COMMUNITÉS DU LOGEMENT	Maison individuelle		Immeuble comprenant plusieurs logements	
	Nombre de logements (1)	°°	Nombre de logements (1)	°°
Cuisine ayant une superficie de :				
— moins de 4 m <sup>2</sup> .....	170 718	7,7	115 453	12,4
— 4 m <sup>2</sup> et plus .....	1 869 595	84,6	749 332	80,5
Sans cuisine .....	152 424	6,9	52 796	5,7
Alimentation en eau par une canalisation publique d'eau à l'intérieur du logement .....	1 828 470	82,4	873 531	93,0
Egout public .....	1 527 591	69,2	841 560	90,2
Distribution publique de gaz :				
— raccordé .....	698 842	31,5	703 092	75,0
— non raccordé .....	1 520 870	68,5	234 520	25,0
Lieux d'aisances pour l'usage exclusif du ménage :				
— avec chasse d'eau (w.c.) .....	995 903	45,9	605 218	66,7
— sans chasse d'eau .....	129 165	6,0	26 479	2,9
Salle de bains privée installée ou douche privée à l'intérieur du logement .....	1 040 436	47,1	501 183	53,8
Chauffage central .....	563 360	25,6	364 648	39,4
Le logement est chauffé :				
— au charbon, coke .....	1 305 402	59,3	432 359	46,8
— au gaz oil mazout .....	727 240	33,0	315 813	34,2
— au gaz de houille ou au gaz naturel .....	108 948	5,0	152 627	16,5
— au gaz butane ou propane .....	32 085	1,5	9 620	1,0
— à l'électricité .....	9 937	0,4	7 322	0,8
— autres combustibles .....	17 277	0,8	6 791	0,7
Combustible ou énergie utilisé habituellement pour la préparation des repas :				
— charbon, coke .....	240 900	10,9	68 291	7,4
— gaz de houille ou gaz naturel .....	563 803	25,5	599 441	64,8
— gaz butane ou propane .....	1 099 851	49,7	179 084	19,4
— électricité .....	297 442	13,4	76 202	8,2
— autres combustibles .....	10 350	0,5	2 000	0,2
Logements raccordés au réseau téléphonique .....	763 924	34,3	378 996	40,2
Commodité, combinées :				
a) eau courante et lieux d'aisances avec chasse d'eau et salle de bains ou douche privées .....	367 382	16,5	148 684	15,8
b) eau courante et lieux d'aisances avec chasse d'eau et salle de bains ou douche privées et chauffage central .....	444 902	20,0	299 992	31,8

(1) Non compris les logements pour lesquels le renseignement est inconnu.



Tableau 25. — REPARTITION PROPORTIONNELLE (EN %) DES LOGEMENTS PRIVES OCCUPES, SELON LE GROUPE PROFESSIONNEL DU CHEF DE MENAGE ET LES COMMODITES DU LOGEMENT.

GROUPE PROFESSIONNEL DU CHEF DE MENAGE	Nombre total de loge- ments	Pourcentages des logements équipés des commodités suivantes:									
		eau courante dans le loge- ment  (1)	lieux d'aisances pourvus d'une chasse d'eau (WC) à l'inté- rieur du loge- ment  (2)	salle de bains ou douche  (3)	chauffage central  (4)	commo- dités combi- nées  (1) + (2) + (3)	commo- dités combi- nées  (1) + (2) + (3) + (4)	pas de cuisine  (1) + (2) + (3) + (4)	cuisine de moins de 4 m <sup>2</sup>  (1) + (2) + (3) + (4)	cuisine de 4 m <sup>2</sup> ou plus  (1) + (2) + (3) + (4)	raccor- dement au réseau télé- phonique
Personnel des professions scientifiques, techniques, libérales et assimilées .....	204 741	94,0	80,1	81,1	64,8	16,1	58,4	1,6	5,6	88,5	65,8
Chefs d'entreprises, directeurs et cadres administratifs supérieurs .....	145 402	96,3	84,7	88,0	72,0	15,3	65,7	0,9	4,4	92,6	77,9
Employés de bureau .....	225 709	92,8	70,6	70,7	47,7	21,0	40,6	2,0	9,0	84,4	46,8
Commerçants, personnel commercial, vendeurs et assimilés .....	196 175	92,8	66,5	67,5	46,0	18,7	38,4	2,8	7,8	85,7	78,3
Agriculteurs, pêcheurs, bûcherons et assimilés ..	108 097	81,4	23,8	31,9	13,6	10,5	8,4	8,8	3,8	86,1	52,6
Mineurs, carriers et travailleurs assimilés .....	30 519	91,1	36,7	36,8	14,1	16,6	8,0	12,8	5,9	79,5	6,4
Professions des transports et des communi- cations .....	143 279	89,7	50,3	49,0	22,8	20,8	16,8	4,3	9,7	83,0	26,6
Artisans, travailleurs des entreprises manufactu- rières et de la construction et manœuvres non compris ailleurs .....	908 788	88,1	46,2	46,3	20,7	19,7	15,2	5,3	9,2	83,0	23,6
Travailleurs spécialisés des services, des sports et des activités récréatives .....	99 318	90,3	58,1	51,6	30,6	19,5	23,7	4,6	11,1	78,6	36,1
Militaires de carrière .....	36 185	90,9	64,7	62,7	34,4	24,8	29,5	2,9	7,8	84,0	28,6
Personnes actives dont la profession est inconnu.	8 833	55,2	34,0	30,6	22,6	8,2	16,9	3,2	6,8	40,4	24,0
Sans profession .....	1 116 386	84,2	38,8	30,6	18,6	10,9	13,7	10,4	10,3	75,4	24,7
<i>Total général:</i>	<b>3 223 432</b>	<b>88,0</b>	<b>50,4</b>	<b>47,8</b>	<b>28,8</b>	<b>16,0</b>	<b>23,1</b>	<b>6,4</b>	<b>8,9</b>	<b>81,2</b>	<b>35,5</b>

Tableau 26. — REPARTITION PROPORTIONNELLE (EN %) DES LOGEMENTS PRIVES OCCUPES, SELON LE GROUPE D'AGES DU CHEF DE MENAGE ET LES COMMODITES DU LOGEMENT.

GROUPE D'AGES DU CHEF DE MENAGE	Nombre total de loge- ments	Nombre de logements équipés des commodités suivantes (en pourcentages):									
		eau courante dans le loge- ment  (1)	lieux d'aisances pourvus d'une chasse d'eau (WC) à l'inté- rieur du loge- ment  (2)	salle de bains ou douche  (3)	chauffage central  (4)	commo- dités combi- nées  (1) + (2) + (3)	commo- dités combi- nées  (1) + (2) + (3) + (4)	pas de cuisine  (1) + (2) + (3) + (4)	cuisine de moins de 4 m <sup>2</sup>  (1) + (2) + (3) + (4)	cuisine de 4 m <sup>2</sup> ou plus  (1) + (2) + (3) + (4)	raccor- dement au réseau télé- phonique
Moins de 35 ans .....	653 875	89,1	57,6	54,0	34,2	18,4	28,4	5,1	8,9	81,7	30,9
35 à moins de 60 ans .....	1 499 587	90,2	54,8	56,6	32,7	18,7	26,5	4,5	8,0	84,2	41,8
60 à moins de 65 ans .....	307 482	86,4	43,9	39,9	23,1	13,8	17,9	7,3	9,8	79,9	35,1
65 à moins de 70 ans .....	287 745	84,9	40,7	33,4	20,6	11,4	15,6	8,9	10,1	77,9	30,1
70 à moins de 75 ans .....	225 549	83,7	37,8	27,9	18,5	9,3	13,7	10,4	10,5	75,7	26,8
75 ans et plus .....	249 194	81,7	35,3	23,6	17,2	7,4	12,3	13,0	10,2	72,6	23,9
<i>Total:</i>	<b>3 223 432</b>	<b>88,0</b>	<b>50,4</b>	<b>47,8</b>	<b>28,8</b>	<b>16,0</b>	<b>23,1</b>	<b>6,4</b>	<b>8,9</b>	<b>81,2</b>	<b>35,5</b>

**PARTICULIERE WONINGEN NAAR HET MAXIMAAL WOONKOMFORT 31.12.1970**  
**LOGEMENTS PRIVÉS D'APRÈS LE CONFORT MAXIMAL**

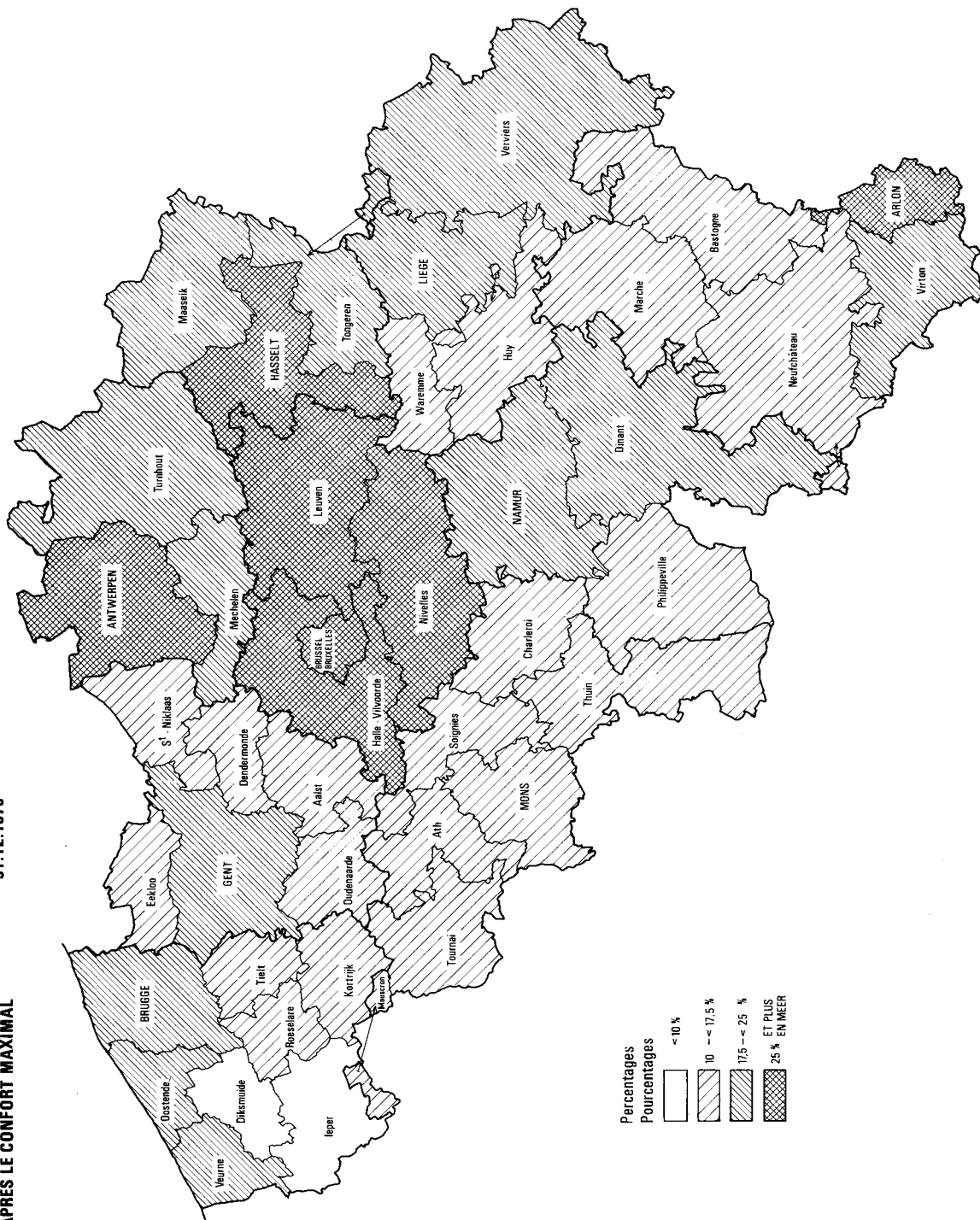

Percentages  
Pourcentages

White	< 10 %
Diagonal lines	10 — 17,5 %
Cross-hatch	17,5 — 25 %
Darker cross-hatch	25 % ET PLUS EN MEER



## CHAPITRE V

### SECONDES HABITATIONS ET RESIDENCES DE VACANCES, LOGEMENTS INOCCUPES, HABITATIONS MOBILES ET LOGEMENTS COLLECTIFS

#### 1. — Généralités.

Lors du recensement des logements au 31 décembre 1970, on a non seulement recueilli des renseignements sur les logements occupés à titre de résidence principale (qui constituent la majeure partie du stock des habitations) mais on a également inventorié les secondes habitations, les résidences de vacances, les logements inoccupés et les logements collectifs de vacances (auberges de jeunesse, colonies de vacances, etc.)

On se proposait ainsi de dresser un inventaire complet du stock total des logements. Pour la dernière catégorie de logements citée, les renseignements étaient plus restreints que pour la première catégorie. Ils portaient notamment sur le genre de logement, le nombre de pièces et leur superficie, l'année de construction et le confort du logement. Du fait que ces données ont été obtenues à l'aide d'un questionnaire distinct (modèle D) que les recenseurs communaux devaient compléter sans disposer de renseignements fournis par les habitants éventuels, certaines questions sont bien souvent restées sans réponse.

Les proportions des « sans réponses » qui varient selon le sujet, figurent au relevé ci-dessous :

SPECIFICATION	Pourcentages des questions sans réponses		
	Secondes habitations	Résidences de vacances	Logements inoccupés
Année de construction .....	6,5	3,3	9,9
Nombre de pièces .....	43,0	41,0	51,7
Superficie des pièces d'habitation .....	42,7	40,9	51,7
Commodités :			
— Alimentation en eau .....	12,6	6,1	26,9
— Raccordement à un égout public .....	11,8	8,2	26,3
— Lieux d'aisances pourvus d'une chasse d'eau, destinés à l'usage exclusif des occupants du logement .....	6,9	1,6	7,6
Superficie de la cuisine .....	37,5	45,6	41,2

Le calcul des pourcentages pour les répartitions opérées dans certains des tableaux suivants s'est fait sur base du nombre total de logements pour lesquels les renseignements étaient connus. Là où la proportion des réponses « inconnu » est assez élevée parce que la réponse fait défaut (comme pour le nombre de pièces et leur superficie) il convient donc de tenir compte d'une distorsion possible des résultats.

Au 31 décembre 1970 on a recensé, en Belgique, 3 441 823 logements contre 3.170.359 en 1961. Ce stock de logements était réparti comme suit :

CATEGORIE DES LOGEMENTS	Nombre	% par rapport au nombre total des logements
a) Logements privés :		
— habités par des personnes qui y ont leur résidence habituelle	3 223 432	93,7
— secondes habitations, résidences de vacances .....	105 773	3,1
— logements inoccupés .....	101 136	2,9
— habitations mobiles (bateaux, roulottes) .....	6 377	0,2
<i>Total :</i>	<b>3 436 718</b>	<b>99,9</b>
b) Logements collectifs comme résidence principale .....	4 549	0,1
c) Logements collectifs de vacances (auberge de jeunesse, colonie de vacances, etc.) .....	556	0,0
<i>Total :</i>	<b>3 441 823</b>	<b>100,0</b>

Le tableau I contient des données détaillées sur le stock des logements privés selon la catégorie et le nombre de pièces, par arrondissement, province et région linguistique.

Au chapitre I sur base des données consignées au tableau 2, on a déjà examiné l'évolution depuis 1961, de notre stock total de logements selon la catégorie des logements, par arrondissement, province et région linguistique.

Les autres chapitres précédents ont été consacrés exclusivement à l'examen du stock de logements

privés servant de résidence principale. Dans le présent chapitre, on se propose d'analyser les résultats du recensement relatifs aux autres catégories de logements.

## 2. — Secondes habitations, résidences de vacances.

Dans le texte qui suit, il sera question des données sur l'ensemble des secondes habitations et des résidences de vacances. En 1961 aussi, on les a considérées comme un seul groupe, parce qu'il n'est pas toujours facile de les distinguer (voir définitions ci-après). Par contre, dans les tableaux détaillés XIV, XV, XVI et XVII les données sont reproduites séparément pour chaque catégorie.

Par secondes habitations on entend des logements privés qui ne sont pas utilisés comme logement principal et dont les habitants peuvent disposer à chaque instant, soit en tant que propriétaire, soit en tant que locataire (maisons de campagne, logements de week-ends, chalets, etc.).

Les résidences de vacances sont des logements privés qui ne sont pas utilisés comme résidences habituelles ou comme secondes habitations et qui peuvent être louées ou être mises en location comme résidences de vacances qu'elles soient habitées ou non au moment du recensement (par exemple des villas ou des appartements meublés pour touristes, etc. qui sont donnés en location pour de brèves périodes).

Au 31 décembre 1970, notre pays comptait 69.837 secondes habitations (66,0 %) et 35.936 (34,0 %) résidences de vacances, soit au total 105.773. La plupart était située dans la région de langue néerlandaise (67.506 ou 63,8 % du total). Dans la région de langue française on en a dénombré 33.000 ou 31,2 %, à Bruxelles-Capitale 4.988 ou 4,7 % et dans la région de langue allemande 279 seulement, soit 0,3 % du total. La répartition par province se présente comme suit :

PROVINCES	Pourcentages de secondes habitations et résidences de vacances
Flandre occidentale .....	42,4
Brabant .....	15,4
Anvers .....	8,4
Namur .....	8,2
Liège .....	7,9
Luxembourg .....	6,1
Hainaut .....	5,4
Flandre orientale .....	4,9
Limbourg .....	1,3
<i>Le Royaume :</i>	<b>100,0</b>
Bruxelles-Capitale .....	4,7
Région de langue néerlandaise ....	63,8
Région de langue française .....	31,2
Région de langue allemande .....	0,3

### a. Année de construction et type du bâtiment.

Au tableau 27, le nombre de secondes habitations et de résidences de vacances par province et par région linguistique a été réparti d'une part selon l'année de construction et d'autre part selon la situation du logement dans un immeuble comportant un seul logement ou deux logements et plus.

Les logements recensés au 31 décembre 1970 ont été classés selon quatre périodes de construction. Pour le Royaume on a ainsi obtenu le résultat suivant :

- 20,3 % des logements ont été achevés avant la première guerre mondiale.
- 17 % datent de la période allant de la fin de la première guerre mondiale jusqu'à la fin de la deuxième guerre mondiale.
- 20,9 % ont été construits entre 1946 et 1961. (avant-dernier recensement des logements).
- 41,8 % ont été bâtis au cours de la période 1962-1970.

La majorité des logements considérés est donc de construction récente. Cette constatation vaut pour toutes les provinces, sauf pour les provinces de Hainaut et de Liège où respectivement 48,8 % et 41,2 % de ces logements datent d'avant 1919.

Les secondes habitations et les résidences de vacances ont en outre été classifiées selon qu'elles sont situées dans une maison individuelle ou dans un immeuble comportant plusieurs logements. Il en ressort que, pour le Royaume, 57,9 % de ces logements se trouvent dans des maisons individuelles et 42,1 % dans des immeubles comportant plusieurs logements. Ces pourcentages diffèrent cependant selon la province et il convient de faire une distinction entre la Flandre occidentale et les autres provinces.

En Flandre occidentale, seulement 19,6 % des secondes habitations et des résidences de vacances sont situées dans des maisons individuelles; les pourcentages pour les autres provinces fluctuent entre 73,5 % (province de Brabant) et 96,7 % (province de Namur).

Pour le Royaume, le pourcentage des logements dans des maisons individuelles s'est considérablement amenuisé sous l'influence des 42,4 % de secondes habitations et de résidences de vacances de la Flandre occidentale (principalement situées au littoral).

### b. Nombre de pièces.

Le tableau 28 fournit, par province et par région linguistique, une répartition du nombre de secondes habitations et de résidences de vacances d'après le nombre de pièces.

Pour le Royaume la ventilation en pourcentages se présente comme suit :

NOMBRE DE PIÈCES	Pourcentages
1 .....	5,4
2 .....	11,0
3 .....	22,7
4 .....	30,9
5 .....	15,8
6 et plus .....	14,2

Tant à l'échelle du Royaume que dans chaque province, le Limbourg excepté, les logements comportant 4 pièces sont les plus nombreux (30,9 % pour le Royaume). Les pourcentages dans les provinces oscillent entre 36,0 % (province de Luxembourg) et 20,9 % (province de Limbourg).

c. *Superficie des logements.*

Le tableau 29 contient une répartition par province et par région linguistique du nombre de secondes habitations et de résidences de vacances d'après des classes de superficie.

Afin d'obtenir une meilleure vue d'ensemble, les provinces et les régions linguistiques ont été classées selon la superficie médiane de ces logements.

PROVINCES ET REGIONS LINGUISTIQUES	Superficie médiane
Hainaut .....	65 m <sup>2</sup>
Flandre orientale .....	65 m <sup>2</sup>
Namur .....	63 m <sup>2</sup>
Luxembourg .....	61 m <sup>2</sup>
Liège .....	61 m <sup>2</sup>
Limbourg .....	56 m <sup>2</sup>
Flandre occidentale .....	56 m <sup>2</sup>
Brabant .....	55 m <sup>2</sup>
Anvers .....	53 m <sup>2</sup>
<i>Le Royaume :</i>	<b>58 m<sup>2</sup></b>
Région de langue allemande .....	70 m <sup>2</sup>
Région de langue française .....	63 m <sup>2</sup>
Région de langue néerlandaise .....	56 m <sup>2</sup>
Bruxelles-Capitale .....	48 m <sup>2</sup>

d. *Commodités.*

Le tableau 30 fournit, en chiffres absolus et relatifs, par province et par région linguistique, les commodités que possèdent les secondes habitations et résidences de vacances.

Soulignons d'abord que les proportions très élevées, enregistrées pour ces commodités dans les secondes habitations et résidences de vacances situées en Flandre occidentale, ont influencé très sensiblement

les pourcentages pour le Royaume. Pour toutes les provinces, la Flandre occidentale exceptée, les proportions se situent donc nettement au-dessous du niveau de l'ensemble du pays.

En ce qui concerne l'alimentation en eau par une canalisation publique, certaines provinces de langue néerlandaise accusent des pourcentages relativement bas, notamment les provinces d'Anvers (37,6 %), de Limbourg (45,7 %) et de la Flandre orientale (48,9 %); par contre, des chiffres beaucoup plus élevés ont été enregistrés dans quelques provinces de langue française, notamment dans les provinces de Liège (84,7 %), de Namur (77,6 %), de Hainaut (76,0 %) et de Luxembourg (72,3 %).

A l'exception de la Flandre occidentale (92,5 %), les pourcentages des logements raccordés à un égout public sont en général assez bas. Ils varient entre 53,6 % au maximum pour le Brabant et 18,9 % au minimum pour la province de Liège.

3. — *Logements inoccupés.*

Par logements inoccupés on entend des logements particuliers inhabités qui normalement ne sont pas destinés à servir de seconde habitation ou de résidence de vacances. Dans la plupart des cas, il sont à vendre ou à louer. Les logements inachevés inoccupés faisant partie de bâtiments qui étaient en cours de construction, de reconstruction ou de démolition au 31 décembre 1970, n'ont pas été recensés.

Au 31 décembre 1970, on a dénombré en Belgique, 101.136 logements inoccupés soit une augmentation de 13,8 % par rapport à 1961 (voir chapitre I). Environ les trois quarts de ceux-ci (71.987 unités ou 71,2 %) étaient concentrés dans 4 provinces à savoir dans le Brabant (24,8 %), dans la province d'Anvers (17,0 %), en Flandre orientale (14,9 %) et dans le Hainaut (14,5 %).

a. *Année de construction et genre du logement.*

Au tableau 31, le stock de logements particuliers inoccupés a été réparti d'une part selon la période de construction et d'autre part d'après le genre de logement.

Si l'on considère la période de construction on constate que plus de la moitié de ces logements (53,1 %) a été construite avant la première guerre mondiale. La région de langue française compte relativement parlant, le plus grand pourcentage de logements inoccupés (64,3 %). Exception faite pour le Limbourg (34,3 %) la Flandre occidentale (41,1 %) et le Brabant (45,9 %), plus de la moitié des logements inoccupés dans les autres provinces date d'avant 1919. Pour le Hainaut ce pourcentage atteint même 66,5 %. En termes relatifs, les provinces de Namur et de Brabant comptent le plus grand nombre de logements inoccupés construits après 1961, soit respectivement 20,5 % et 18,8 %.

b. *Nombre de pièces.*

Le tableau 32 contient, par province et par région linguistique, des chiffres absolus et relatifs concernant le nombre des pièces dans les logements inoccupés. La répartition proportionnelle pour le Royaume se présente ainsi :

NOMBRE DE PIÈCES	Pourcentages de logements inoccupés
1 .....	2,9
2 .....	9,3
3 .....	19,2
4 .....	30,5
5 .....	19,5
6 .....	10,9
7 .....	3,4
8 et plus .....	4,3

c. *Superficie.*

Le tableau 33 donne, par province et par région linguistique, un aperçu du stock des logements inoccupés ventilés selon des classes de superficie.

D'après la superficie médiane, le classement des provinces et des régions linguistiques, s'établit comme suit :

PROVINCES ET RÉGIONS LINGUISTIQUES	Superficie médiane
Limbourg .....	74 m <sup>2</sup>
Namur .....	71 m <sup>2</sup>
Hainaut .....	67 m <sup>2</sup>
Flandre orientale .....	65 m <sup>2</sup>
Luxembourg .....	65 m <sup>2</sup>
Flandre occidentale .....	64 m <sup>2</sup>
Liège .....	60 m <sup>2</sup>
Anvers .....	59 m <sup>2</sup>
Brabant .....	57 m <sup>2</sup>
<i>Le Royaume :</i>	<b>62 m<sup>2</sup></b>
Région de langue allemande .....	67 m <sup>2</sup>
Région de langue française .....	64 m <sup>2</sup>
Région de langue néerlandaise .....	64 m <sup>2</sup>
Bruxelles-Capitale .....	51 m <sup>2</sup>

d. *Commodités.*

Le tableau 34 fournit des données, par province et par région linguistique, sur les logements inoccupés, selon leurs principales commodités.

Une comparaison entre le confort des logements occupés et les logements inoccupés peut ouvrir une perspective intéressante :

COMMODITÉS	Pourcentages de logements privés	
	Occupés	Inoccupés
Raccordés à :		
— une canalisation publique d'eau .....	88,9	86,2
— un égout public .....	75,5	76,1
Lieux d'aisances à usage exclusif du ménage :		
— avec chasse d'eau .....	62,3	59,6
— sans chasse d'eau .....	33,0	32,4
<i>Total :</i>	<b>95,3</b>	<b>92,9</b>
Lieux d'aisances non exclusifs ou non existants .....	4,7	7,1
Cuisine .....	93,5	89,5
Sans cuisine .....	6,5	10,5

Le confort et l'hygiène dans les logements inoccupés sont donc généralement meilleurs qu'on ne pouvait penser. Cela ressort surtout des chiffres proportionnels élevés qui ont été enregistrés à Bruxelles-Capitale où il s'agit, dans la plupart des cas, de logements à équipement moderne qui sont à louer ou à vendre.

4. — *Habitations mobiles.*

Le tableau 35 donne, pour le Royaume, un aperçu des logements mobiles d'après leur nature (bateau ou roulotte) et d'après le nombre d'occupants.

Au 31 décembre 1970 notre pays comptait 6.377 habitations mobiles, dont 4.410 bateaux (69,2 %) et 1.967 roulettes (30,8 %), avec un nombre moyen d'occupants par logement de 2,89. La taille moyenne du ménage occupant un autre type de logement privé était de 2,94.

5. — *Logements collectifs.*

Pour cette catégorie, il convient de faire une distinction entre les logements collectifs servant de résidence principale et les logements collectifs destinés aux séjours de vacances (établissements de tourisme social, colonies de vacances, établissements de cure, etc.). Les hôtels et entreprises similaires ne sont pas compris dans cette catégorie.

Les logements collectifs servant de résidence principale sont des logements destinés à un ménage collectif. Cette notion a déjà été exposée dans l'introduction.

a. *Logements collectifs servant de résidence principale.*

Le tableau XII contient, pour le Royaume et par région linguistique, des données détaillées relatives

aux logements collectifs servant de résidence principale, d'après leur nature et le nombre d'occupants.

Le tableau 36 fournit, par région linguistique, la répartition, en pourcentages, des logements collectifs d'après la nature du logement et la taille moyenne du ménage qui l'occupe.

Au 31 décembre 1970 on a dénombré, en Belgique 4.549 logements collectifs. Selon leur genre ils peuvent être subdivisés comme suit :

GENRE	Pourcentages de logements collectifs par rapport au total du Royaume
Communautés religieuses .....	47,7
Maisons de retraite pour personnes âgées .....	23,4
Phalanstères, homes pour travailleurs	6,4
Orphelinats .....	2,2
Casernes .....	1,6
Autres établissements .....	18,7

Plus de la moitié des logements collectifs de notre pays (57,3 %) sont situés dans la région de langue néerlandaise. Signalons encore que la taille moyenne d'un ménage établi dans un logement collectif oscille entre 46 (maisons de retraite pour personnes âgées) et 17 (phalanstères, homes pour travailleurs).

b. *Logements collectifs servant de résidence de vacances.*

Le tableau XVIII fournit, pour le Royaume et les régions linguistiques, des données détaillées sur les logements collectifs de vacances, selon la nature et quelques caractéristiques de ces logements.

Le tableau 37 contient une répartition de ces logements collectifs de vacances par région linguistique et selon leur nature.

Au 31 décembre 1970, il y avait dans notre pays 556 logements collectifs de vacances, dont la plupart, soit 547 ou 98,4 %, étaient répartis à part presque égale entre la région de langue néerlandaise (268) et la région de langue française (279).

Plus de la moitié (305 ou 54,8 %) de ces logements collectifs de vacances sont des colonies de vacances.

On a dénombré un nombre égal d'auberges de jeunesse et d'établissements pour le tourisme social, c'est-à-dire 52 unités ou 9,4 %, pour l'un et l'autre.

Le tableau 38 donne, pour le Royaume et par région linguistique, un aperçu des logements collectifs de vacances d'après l'année de construction.

Pour le Royaume, cette répartition est la suivante :

- 32,1 % de ces logements ont été bâtis avant la première guerre mondiale;
- 29,2 % datent de la période 1919-1945;
- 38,7 % ont été construits après la deuxième guerre mondiale.



**Tableau 27. — SECONDES HABITATIONS ET RESIDENCES DE VACANCES SELON L'ANNEE DE CONSTRUCTION ET LE TYPE DU BATIMENT, PAR PROVINCE ET REGION LINGUISTIQUE.**

PROVINCES REGIONS LINGUISTIQUES	Année de construction								Type du bâtiment				Total	
	Avant 1919		1919-1945		1946-1961		1962-1970		Maison individuelle		Immeuble comportant plusieurs logements			
	Nombre de logements	%	Nombre de logements	%	Nombre de logements	%	Nombre de logements	%	Nombre de logements	%	Nombre de logements	%	Nombre de logements (1)	%
Anvers .....	962	11,8	1 022	12,6	1 809	22,2	4 349	53,4	7 116	84,9	1 268	15,1	8 829	100,0
Brabant .....	3 828	26,0	2 325	15,8	2 683	18,2	5 876	40,0	11 072	73,5	3 984	26,5	16 288	100,0
Hainaut .....	2 617	48,8	594	11,1	405	7,6	1 741	32,5	4 923	94,8	272	5,2	5 694	100,0
Liège .....	3 230	41,2	921	11,7	965	12,3	2 727	34,8	7 601	94,6	433	5,4	8 393	100,0
Limbourg .....	214	16,2	184	13,9	149	11,3	776	58,6	1 154	90,4	123	9,6	1 421	100,0
Luxembourg .....	1 810	29,1	657	10,5	989	15,9	2 772	44,5	5 969	94,9	322	5,1	6 454	100,0
Namur .....	2 810	34,8	842	10,4	899	11,1	3 534	43,7	8 031	96,7	278	3,3	8 701	100,0
Flandre-orientale .....	1 776	38,7	710	15,4	505	11,0	1 601	34,9	4 400	90,3	474	9,7	5 127	100,0
Flandre-occidentale .....	3 115	7,1	9 730	22,2	12 517	28,6	18 399	42,1	8 749	19,6	35 830	80,4	44 866	100,0
<i>Le Royaume :</i>	<b>20 362</b>	<b>20,3</b>	<b>16 985</b>	<b>17,0</b>	<b>20 921</b>	<b>20,9</b>	<b>41 775</b>	<b>41,8</b>	<b>59 015</b>	<b>57,9</b>	<b>42 984</b>	<b>42,1</b>	<b>105 773</b>	<b>100,0</b>
Bruxelles-Capitale .....	1 282	28,3	1 091	24,1	857	18,9	1 299	28,7	1 754	36,7	3 025	63,3	4 988	100,0
Région de langue néerlandaise .....	7 248	11,2	12 430	19,3	16 246	25,2	28 604	44,3	27 127	41,3	38 532	58,7	67 506	100,0
Région de langue française .....	11 758	38,2	3 414	11,1	3 796	12,4	11 775	38,3	29 880	95,5	1 413	4,5	33 000	100,0
Région de langue allemande .....	74	30,5	50	20,6	22	9,0	97	39,9	254	94,8	14	5,2	279	100,0

(1) Y compris les secondes habitations et les résidences de vacance dont le renseignement est inconnu.

**Tableau 28. — SECONDES HABITATIONS ET RESIDENCES DE VACANCES SELON LE NOMBRE DE PIÈCES D'HABITATION, PAR PROVINCE ET REGION LINGUISTIQUE.**

PROVINCES REGIONS LINGUISTIQUES	Nombre de pièces d'habitation										Total			
	1		2		3		4		5				6 et plus	
	Nombre de logements	%	Nombre de logements	%	Nombre de logements	%	Nombre de logements	%	Nombre de logements	%	Nombre de logements	%	Nombre de logements (1)	%
Anvers .....	608	14,1	601	13,9	888	20,5	1 001	23,2	587	13,6	637	14,7	8 829	100,0
Brabant .....	877	9,8	1 263	14,1	1 998	22,3	2 104	23,4	1 155	12,9	1 573	17,5	16 288	100,0
Hainaut .....	137	4,6	200	6,8	491	16,7	824	28,0	642	21,8	651	22,1	5 694	100,0
Liège .....	179	3,7	464	9,5	837	17,2	1 484	30,5	816	16,8	1 087	22,3	8 393	100,0
Limbourg .....	92	9,2	127	12,7	227	22,8	208	20,9	168	16,9	174	17,5	1 421	100,0
Luxembourg .....	128	3,1	351	8,4	619	14,8	1 502	36,0	603	14,4	975	23,3	6 454	100,0
Namur .....	266	5,0	472	9,0	734	13,9	1 623	30,8	930	17,7	1 240	23,6	8 701	100,0
Flandre orientale .....	194	6,6	227	7,7	600	20,3	754	25,5	563	19,0	619	20,9	5 127	100,0
Flandre occidentale .....	788	3,0	3 018	11,4	7 467	28,1	9 364	35,3	4 170	15,7	1 736	6,5	44 866	100,0
<i>Le Royaume :</i>	<b>3 269</b>	<b>5,4</b>	<b>6 723</b>	<b>11,0</b>	<b>13 861</b>	<b>22,7</b>	<b>18 864</b>	<b>30,9</b>	<b>9 634</b>	<b>15,8</b>	<b>8 692</b>	<b>14,2</b>	<b>105 773</b>	<b>100,0</b>
Bruxelles-Capitale .....	475	14,4	742	22,4	824	24,9	729	22,0	267	8,1	270	8,2	4 988	100,0
Région de langue néerlandaise .....	2 038	5,2	4 369	11,3	10 142	26,1	12 322	31,8	6 004	15,5	3 934	10,1	67 506	100,0
Région de langue française .....	753	4,0	1 598	8,5	2 870	15,3	5 776	30,8	3 325	17,7	4 439	23,7	33 000	100,0
Région de langue allemande .....	3	1,8	14	8,4	25	15,1	37	22,3	38	22,9	49	29,5	279	100,0

(1) Inclusivement les secondes habitations et les résidences de vacances dont le nombre de pièces d'habitation est inconnu.

**Tableau 29. — SECONDES HABITATIONS ET RESIDENCES DE VACANCES D'APRES LEUR SUPERFICIE, PAR PROVINCE ET REGION LINGUISTIQUE.**

PROVINCES REGION LINGUISTIQUES	Superficie du logement												Total	
	moins de 45 m <sup>2</sup>		de 45 à 54 m <sup>2</sup>		de 55 à 64 m <sup>2</sup>		de 65 à 84 m <sup>2</sup>		de 85 à 104 m <sup>2</sup>		105 m <sup>2</sup> et plus			
	Nombre de logements	%	Nombre de logements	%	Nombre de logements	%	Nombre de logements	%	Nombre de logements	%	Nombre de logements	%	Nombre de logements (1)	%
Anvers .....	1 755	40,5	496	11,4	507	11,7	709	16,3	404	9,3	468	10,8	8 829	100,0
Brabant .....	3 286	36,6	1 277	14,2	1 049	11,7	1 429	15,9	980	10,9	967	10,7	16 288	100,0
Hainaut .....	597	20,1	389	13,1	494	16,7	710	23,9	413	13,9	364	12,3	5 694	100,0
Liège .....	1 267	26,0	666	13,7	889	18,3	981	20,1	553	11,3	516	10,6	8 393	100,0
Limbourg .....	362	36,4	120	12,1	115	11,5	179	18,0	111	11,1	109	10,9	1 421	100,0
Luxembourg .....	995	23,8	550	13,1	900	21,5	817	19,5	492	11,7	434	10,4	6 454	100,0
Namur .....	1 327	25,1	558	10,5	970	18,3	1 105	20,9	651	12,3	682	12,9	8 701	100,0
Flandre orientale .....	777	25,7	323	10,7	415	13,7	668	22,1	393	13,0	450	14,8	5 127	100,0
Flandre occidentale .....	6 918	26,0	5 968	22,5	5 678	21,4	5 599	21,1	1 409	5,3	989	3,7	44 866	100,0
<i>Le Royaume:</i>	<b>17 284</b>	<b>28,2</b>	<b>10 347</b>	<b>16,9</b>	<b>11 017</b>	<b>18,0</b>	<b>12 197</b>	<b>19,9</b>	<b>5 406</b>	<b>8,8</b>	<b>4 979</b>	<b>8,2</b>	<b>105 773</b>	<b>100,0</b>
Bruxelles-Capitale .....	1 517	45,9	493	14,9	371	11,2	473	14,3	236	7,1	217	6,6	4 988	100,0
Région de langue néerlandaise .....	11 300	29,0	7 490	19,3	7 179	18,4	7 705	19,8	2 777	7,1	2 475	6,4	67 506	100,0
Région de langue française .....	4 436	23,5	2 346	12,5	3 449	18,3	3 953	21,0	2 375	12,6	2 272	12,1	33 000	100,0
Région de langue allemande .....	31	18,7	18	10,8	18	10,8	66	39,8	18	10,8	15	9,1	279	100,0

(1) Inclusivement les secondes habitations et les résidences de vacance dont la superficie est inconnue.

**Tableau 30. — REPARTITION PROPORTIONNELLE (EN %) DES SECONDES HABITATIONS ET RESIDENCES DE VACANCES SELON LES PRINCIPALES COMMODITÉS, PAR PROVINCE ET REGION LINGUISTIQUE.**

PROVINCES REGIONS LINGUISTIQUES	Nombre de secondes habitations et de résidences de vacance pourvues des commodités suivantes (en %)							
	Raccordement à une canalisation publique		Lieux d'aisances pour usage exclusif du ménage			Lieux d'aisances à usage non exclusif du ménage et sans lieux d'aisances	Avec cuisine	Sans cuisine
	d'eau	d'égout	avec chasse d'eau (w.c.)	sans chasse d'eau	total			
Anvers .....	37,6	25,7	56,7	35,3	92,9	7,1	92,3	7,7
Brabant .....	82,1	53,6	73,4	15,5	89,7	10,3	92,1	7,9
Hainaut .....	76,0	42,8	51,1	45,2	96,9	3,1	90,7	9,3
Liège .....	84,7	18,9	70,3	23,3	94,3	5,7	94,5	5,5
Limbourg .....	45,7	24,7	52,3	39,8	92,7	7,3	84,4	15,6
Luxembourg .....	72,3	25,5	72,4	20,5	93,5	6,5	94,0	6,0
Namur .....	77,6	31,7	76,2	18,6	95,5	4,5	94,7	5,3
Flandre orientale .....	48,9	48,7	49,1	39,5	89,8	10,2	92,6	7,4
Flandre occidentale .....	97,5	92,5	96,8	2,1	98,9	1,1	99,4	0,6
<i>Le Royaume:</i>	<b>82,5</b>	<b>61,1</b>	<b>82,0</b>	<b>13,5</b>	<b>95,7</b>	<b>4,3</b>	<b>95,7</b>	<b>4,3</b>
Bruxelles-Capitale .....	99,5	98,8	88,3	0,4	88,8	11,2	94,5	5,5
Région de langue néerlandaise .....	82,7	73,9	86,1	10,2	96,4	3,6	96,6	3,4
Région de langue française .....	79,6	28,6	70,5	24,2	95,4	4,6	93,9	6,1
Région de langue allemande .....	74,1	10,9	64,4	26,7	91,5	8,5	96,6	3,4

Tableau 31. — LOGEMENTS PRIVES INOCCUPES SELON L'ANNEE DE CONSTRUCTION ET LE GENRE DU LOGEMENT, PAR PROVINCE ET REGION LINGUISTIQUE.

PROVINCES REGION LINGUISTIQUES	Année de construction								Le logement est situé				Total	
	Avant 1919		1919-1945		1946-1961		1962-1970		Dans un bâtiment résidentiel		Non situé dans un bâtiment résidentiel			
	Nombre de logements	%	Nombre de logements	%	Nombre de logements	%	Nombre de logements	%	Nombre de logements	%	Nombre de logements	%	Nombre de logements (1)	%
Anvers .....	7 963	51,7	3 891	25,3	1 297	8,4	2 250	14,6	15 597	91,1	1 531	8,9	17 128	100,0
Brabant .....	10 062	45,9	5 772	26,4	1 959	8,9	4 106	18,8	23 022	91,8	2 047	8,2	25 069	100,0
Hainaut .....	9 019	66,5	2 299	17,0	648	4,8	1 592	11,7	12 936	88,1	1 751	11,9	14 687	100,0
Liège .....	5 696	65,9	1 451	16,8	462	5,3	1 042	12,0	8 681	90,4	922	9,6	9 603	100,0
Limbourg .....	1 078	34,3	1 092	34,7	416	13,2	558	17,8	3 122	88,0	426	12,0	3 548	100,0
Luxembourg .....	1 292	60,2	416	19,4	204	9,5	235	10,9	1 944	86,7	299	13,3	2 243	100,0
Namur .....	1 583	56,6	493	17,6	150	5,3	573	20,5	2 696	89,2	327	10,8	3 023	100,0
Flandre orientale .....	7 691	55,9	3 050	22,2	823	6,0	2 181	15,9	13 484	89,3	1 619	10,7	15 103	100,0
Flandre occidentale .....	4 009	41,1	3 406	35,0	743	7,6	1 591	16,3	9 290	86,6	1 442	13,4	10 732	100,0
<i>Le Royaume :</i>	<b>48 393</b>	<b>53,1</b>	<b>21 870</b>	<b>24,0</b>	<b>6 702</b>	<b>7,4</b>	<b>14 128</b>	<b>15,5</b>	<b>90 772</b>	<b>89,8</b>	<b>10 364</b>	<b>10,2</b>	<b>101 136</b>	<b>100,0</b>
Bruxelles-Capitale .....	5 891	44,8	3 482	26,4	1 137	8,6	2 657	20,2	14 302	93,6	974	6,4	15 276	100,0
Région de langue néerlandaise .....	23 916	48,8	13 366	27,3	3 986	8,1	7 719	15,8	48 414	89,1	5 920	10,9	54 334	100,0
Région de langue française .....	18 407	64,3	4 962	17,3	1 541	5,4	3 724	13,0	27 764	89,0	3 429	11,0	31 193	100,0
Région de langue allemande .....	179	58,7	60	19,7	38	12,4	28	9,2	292	87,7	41	12,3	333	100,0

(1) Inclusivement les logements inoccupés dont l'année de construction est inconnue.

Tableau 32. — LOGEMENTS PRIVES INOCCUPES D'APRES LEUR NOMBRE DE PIECES D'HABITATION, PAR PROVINCE ET REGION LINGUISTIQUE.

PROVINCES REGION LINGUISTIQUES	Nombre de pièces d'habitation								Total (1)
	1	2	3	4	5	6	7	8 et plus	
<b>A. Chiffres absolus.</b>									
Anvers .....	328	741	1 947	2 515	1 417	616	237	248	17 128
Brabant .....	503	1 382	2 864	3 246	1 560	882	265	358	25 069
Hainaut .....	189	650	961	2 187	1 579	815	266	272	14 687
Liège .....	54	555	895	1 524	898	508	145	239	9 603
Limbourg .....	16	50	188	487	556	412	118	114	3 548
Luxembourg .....	7	67	113	620	242	283	67	114	2 243
Namur .....	20	69	159	508	391	292	99	116	3 023
Flandre orientale .....	132	692	1 303	2 182	1 643	923	260	348	15 103
Flandre occidentale .....	147	319	923	1 645	1 231	610	228	272	10 732
<i>Le Royaume :</i>	<b>1 396</b>	<b>4 525</b>	<b>9 353</b>	<b>14 914</b>	<b>9 517</b>	<b>5 341</b>	<b>1 685</b>	<b>2 081</b>	<b>101 136</b>
Bruxelles-Capitale .....	389	1 201	2 314	1 943	629	346	79	151	15 276
Région de langue néerlandaise .....	732	1 959	4 831	7 905	5 581	2 970	985	1 132	54 334
Région de langue française .....	275	1 357	2 156	5 007	3 268	1 981	616	781	31 193
Région de langue allemande .....	0	8	52	59	39	44	5	17	333
<b>B. Pourcentages.</b>									
Anvers .....	4,1	9,2	24,2	31,2	17,6	7,7	2,9	3,1	100,0
Brabant .....	4,5	12,5	25,9	29,4	14,1	8,0	2,4	3,2	100,0
Hainaut .....	2,7	9,4	13,9	31,6	22,8	11,8	3,9	3,9	100,0
Liège .....	1,1	11,5	18,6	31,6	18,6	10,6	3,0	5,0	100,0
Limbourg .....	0,8	2,6	9,7	25,1	28,6	21,2	6,1	5,9	100,0
Luxembourg .....	0,5	4,4	7,5	41,0	16,0	18,7	4,4	7,5	100,0
Namur .....	1,2	4,2	9,6	30,7	23,6	17,7	6,0	7,0	100,0
Flandre orientale .....	1,8	9,2	17,4	29,2	22,0	12,3	3,5	4,6	100,0
Flandre occidentale .....	2,7	5,9	17,2	30,6	22,9	11,4	4,2	5,1	100,0
<i>Le Royaume :</i>	<b>2,9</b>	<b>9,3</b>	<b>19,2</b>	<b>30,5</b>	<b>19,5</b>	<b>10,9</b>	<b>3,4</b>	<b>4,3</b>	<b>100,0</b>
Bruxelles-Capitale .....	5,5	17,0	32,8	27,6	8,9	4,9	1,1	2,2	100,0
Région de langue néerlandaise .....	2,8	7,5	18,5	30,3	21,4	11,4	3,8	4,3	100,0
Région de langue française .....	1,8	8,8	14,0	32,4	21,2	12,8	4,0	5,0	100,0
Région de langue allemande .....	—	3,6	23,2	26,3	17,4	19,7	2,2	7,6	100,0

(1) Y compris les logements inoccupés dont le nombre de pièces d'habitation (chiffres absolus) est inconnu.

Tableau 33. — LOGEMENTS PRIVES INOCCUPES SELON LEUR SUPERFICIE, PAR PROVINCE ET REGION LINGUISTIQUE.

PROVINCES REGIONS LINGUISTIQUES	Superficie du logement												Total	
	moins de 45 m <sup>2</sup>		45-54 m <sup>2</sup>		55-64 m <sup>2</sup>		65-84 m <sup>2</sup>		85-104 m <sup>2</sup>		105 m <sup>2</sup> et plus			
	Nombre de logements	%	Nombre de logements	%	Nombre de logements	%	Nombre de logements	%	Nombre de logements	%	Nombre de logements	%	Nombre de logements (1)	%
Anvers .....	2 047	25,4	1 454	18,0	1 376	17,1	1 770	22,0	854	10,6	555	6,9	17 128	100,0
Brabant .....	3 166	28,6	2 053	18,5	1 879	17,0	2 097	18,9	986	8,9	901	8,1	25 069	100,0
Hainaut .....	1 210	17,5	836	12,1	1 392	20,1	1 900	27,4	945	13,6	642	9,3	14 687	100,0
Liège .....	1 134	23,5	824	17,1	997	20,6	980	20,3	493	10,2	401	8,3	9 603	100,0
Limbourg .....	200	10,3	194	10,0	288	14,8	652	33,6	374	19,3	234	12,0	3 548	100,0
Luxembourg .....	192	12,6	173	11,4	403	26,5	357	23,4	215	14,1	182	12,0	2 243	100,0
Namur .....	198	11,9	178	10,7	313	18,9	484	29,2	255	15,4	230	13,9	3 023	100,0
Flandre orientale .....	1 457	19,4	1 012	13,5	1 298	17,3	1 969	26,3	952	12,7	808	10,8	15 103	100,0
Flandre occidentale .....	1 039	19,3	768	14,2	990	18,4	1 383	25,7	635	11,8	573	10,6	10 732	100,0
<i>Le Royaume :</i>	<b>10 643</b>	<b>21,8</b>	<b>7 492</b>	<b>15,3</b>	<b>8 936</b>	<b>18,3</b>	<b>11 592</b>	<b>23,7</b>	<b>5 709</b>	<b>11,6</b>	<b>4 526</b>	<b>9,3</b>	<b>101 136</b>	<b>100,0</b>
Bruxelles-Capitale .....	2 553	36,2	1 501	21,3	1 070	15,2	1 062	15,0	397	5,6	473	6,7	15 276	100,0
Région de langue néerlandaise .....	5 268	20,2	3 900	14,9	4 585	17,5	6 616	25,3	3 289	12,6	2 479	9,5	54 334	100,0
Région de langue française .....	2 793	18,0	2 054	13,3	3 242	20,9	3 846	24,9	1 991	12,9	1 555	10,0	31 193	100,0
Région de langue allemande .....	29	12,9	37	16,5	39	17,4	68	30,4	32	14,3	19	8,5	333	100,0

(1) Y compris les logements inoccupés dont la superficie est inconnue.

Tableau 34. — LOGEMENTS PRIVES INOCCUPES D'APRES LEURS PRINCIPALES COMMODITES, PAR PROVINCE ET REGION LINGUISTIQUE.

PROVINCES REGION LINGUISTIQUES	Nombre de logements privés équipés des commodités suivantes (en %)							
	Raccordement à une canalisation publique		Lieux d'aisances pour usage exclusif du ménage			Lieux d'aisances à usage non exclusif du ménage et sans lieux d'aisances	Avec cuisine	Sans cuisine
	d'eau	d'égout	avec chasse d'eau (w.c.)	sans chasse d'eau	total (1)			
Anvers .....	84,2	81,3	65,4	27,0	93,2	6,8	93,5	6,5
Brabant .....	94,4	86,3	76,5	14,6	91,6	8,4	93,0	7,0
Hainaut .....	92,3	68,5	45,4	48,7	95,1	4,9	81,8	18,2
Liège .....	95,5	62,1	62,4	25,4	89,2	10,8	87,7	12,3
Limbourg .....	78,7	53,0	47,5	45,7	93,8	6,2	83,3	16,7
Luxembourg .....	91,8	63,5	65,1	20,9	87,3	12,7	91,0	9,0
Namur .....	93,8	63,1	65,8	27,6	94,1	5,9	86,4	13,6
Flandre orientale .....	71,6	77,5	43,0	48,5	92,6	7,4	86,2	13,8
Flandre occidentale .....	72,0	81,3	52,4	43,1	96,0	4,0	94,1	5,9
<i>Le Royaume :</i>	<b>86,2</b>	<b>76,1</b>	<b>59,6</b>	<b>32,4</b>	<b>92,9</b>	<b>7,1</b>	<b>89,5</b>	<b>10,5</b>
Bruxelles-Capitale .....	99,0	98,4	88,4	0,7	89,3	10,7	96,6	3,4
Région de langue néerlandaise .....	77,9	76,4	53,7	39,4	93,9	6,1	89,9	10,1
Région de langue française .....	93,6	65,0	54,9	36,7	92,9	7,1	85,4	14,6
Région de langue allemande .....	87,9	39,0	65,4	18,6	84,5	15,5	79,8	20,2

(1) Y compris les logements pourvus de lieux d'aisances pour usage exclusif du ménage pour lesquels le mode d'évacuation d'eau est inconnu.

Tableau 35. — HABITATIONS MOBILES SELON LE GENRE ET LE NOMBRE D'OCCUPANTS.

NOMBRE D'OCCUPANTS	Bateaux				Roulottes				Total			
	Logements		Occupants		Logements		Occupants		Logements		Occupants	
	Chiffres absolus	%	Chiffres absolus	%	Chiffres absolus	%	Chiffres absolus	%	Chiffres absolus	%	Chiffres absolus	%
1 .....	942	21,4	942	7,5	480	24,4	480	8,3	1 422	22,3	1 422	7,7
2 .....	1 124	25,5	2 248	17,8	519	26,4	1 038	17,8	1 643	25,8	3 286	17,8
3 .....	1 013	23,0	3 039	24,1	347	17,6	1 041	17,9	1 360	21,3	4 080	22,1
4 .....	755	17,1	3 020	24,0	285	14,5	1 140	19,6	1 040	16,3	4 160	22,6
5 .....	326	7,4	1 630	12,9	145	7,4	725	12,5	471	7,4	2 355	12,8
6 .....	139	3,1	834	6,6	91	4,6	546	9,4	230	3,6	1 380	7,5
7 .....	53	1,2	371	2,9	43	2,2	301	5,2	96	1,5	672	3,7
8 .....	25	0,6	200	1,6	24	1,2	192	3,3	49	0,8	392	2,1
9 .....	16	0,3	144	1,1	11	0,6	99	1,7	27	0,4	243	1,3
10 et plus .....	17	0,4	183	1,5	22	1,1	253	4,3	39	0,6	436	2,4
<i>Total:</i>	<b>4 410</b>	<b>100,0</b>	<b>12 611</b>	<b>100,0</b>	<b>1 967</b>	<b>100,0</b>	<b>5 815</b>	<b>100,0</b>	<b>6 377</b>	<b>100,0</b>	<b>18 426</b>	<b>100,0</b>

Tableau 36. — LOGEMENTS COLLECTIFS A TITRE DE RESIDENCE PRINCIPALE SELON LE GENRE ET LA TAILLE MOYENNE DU MENAGE. ROYAUME ET REGIONS LINGUISTIQUES.

GENRE	Bruxelles-Capitale			Région de langue néerlandaise			Région de langue française			Région de langue allemande			Le Royaume		
	Nombre de logements	%	Taille moyenne du ménage	Nombre de logements	%	Taille moyenne du ménage	Nombre de logements	%	Taille moyenne du ménage	Nombre de logements	%	Taille moyenne du ménage	Nombre de logements	%	Taille moyenne du ménage
Communauté religieuse .....	158	7,3	18,73	1 476	68,0	18,77	531	24,5	17,83	5	0,2	22,00	2 170	100,0	18,54
Maison de retraite pour pers. âgées ..	207	19,4	35,31	517	48,5	55,32	336	31,5	39,02	7	0,6	52,14	1 067	100,0	46,28
Orphelinat .....	10	10,0	38,40	46	46,0	21,28	44	44,0	35,64	—	—	—	100	100,0	29,31
Phalanstère, home pour travailleurs ..	35	12,1	20,06	116	40,0	16,34	138	47,6	17,60	1	0,3	4,00	290	100,0	17,34
Caserne .....	28	39,4	25,57	19	26,8	84,68	23	32,4	28,52	1	1,4	5,00	71	100,0	42,06
Autre .....	84	9,9	21,65	432	50,8	31,38	332	39,0	25,52	3	0,3	22,67	851	100,0	28,10
<i>Total:</i>	<b>522</b>	<b>11,5</b>	<b>26,61</b>	<b>2 606</b>	<b>57,3</b>	<b>28,52</b>	<b>1 404</b>	<b>30,8</b>	<b>25,43</b>	<b>17</b>	<b>0,4</b>	<b>32,47</b>	<b>4 549</b>	<b>100,0</b>	<b>27,36</b>

**Tableau 37. — LOGEMENTS COLLECTIFS DESTINES A DES SEJOURS DE VACANCES D'APRES LEUR GENRE, PAR REGION LINGUISTIQUE.**

REGIONS LINGUISTIQUES	Genre du logement collectif destiné à des séjours de vacance										Total	
	Auberge de jeunesse		Etablissement pour le tourisme social		Colonie de vacances		Etablissement de cure		Autre établissement			
	Nombre	%	Nombre	%	Nombre	%	Nombre	%	Nombre	%	Nombre	%
Bruxelles-Capitale . . . . .	2	40.0	—	—	—	—	—	—	3	60.0	5	100.0
Région de langue néerlandaise . . . . .	15	5.6	36	13.4	148	55.2	6	2.3	63	23.5	268	100.0
Région de langue française . . . . .	34	12.2	16	5.7	155	55.6	12	4.3	62	22.2	279	100.0
Région de langue allemande . . . . .	1	25.0	—	—	2	50.0	1	25.0	—	—	4	100.0
<i>Le Royaume:</i>	<b>52</b>	<b>9,4</b>	<b>52</b>	<b>9,4</b>	<b>305</b>	<b>54,8</b>	<b>19</b>	<b>3,4</b>	<b>128</b>	<b>23,0</b>	<b>556</b>	<b>100,0</b>

**Tableau 38. — LOGEMENTS COLLECTIFS DESTINES A DES SEJOURS DE VACANCES SELON LE GENRE ET L'ANNEE DE CONSTRUCTION, PAR REGION LINGUISTIQUE (1).**

GENRE	Bruxelles-Capitale			Région de langue néerlandaise			Région de langue française			Région de langue allemande			Le Royaume		
	Avant 1919	1919 à 1945	Après 1945	Avant 1919	1919 à 1945	Après 1945	Avant 1919	1919 à 1945	Après 1945	Avant 1919	1919 à 1945	Après 1945	Avant 1919	1919 à 1945	Après 1945

**A. Chiffres absolus.**

Auberge de jeunesse . . . . .	2	—	—	4	3	7	9	8	16	—	1	—	15	12	23
Etablissement pour le tourisme social . . . . .	—	—	—	4	14	17	5	4	7	—	—	—	9	18	24
Colonie de vacances . . . . .	—	—	—	25	63	55	63	26	63	1	—	1	89	89	119
Etablissement de cure . . . . .	—	—	—	1	3	2	5	3	3	1	—	—	7	6	5
Autre établissement . . . . .	2	—	1	25	17	17	26	15	19	—	—	—	53	32	37
<i>Total:</i>	<b>4</b>	<b>—</b>	<b>1</b>	<b>59</b>	<b>100</b>	<b>98</b>	<b>108</b>	<b>56</b>	<b>108</b>	<b>2</b>	<b>1</b>	<b>1</b>	<b>173</b>	<b>157</b>	<b>208</b>
	<b>5</b>			<b>257</b>			<b>272</b>			<b>4</b>			<b>538</b>		

**B. Pourcentages.**

Auberge de jeunesse . . . . .	4.0	—	—	8.0	6.0	14.0	18.0	16.0	32.0	—	2.0	—	30.0	24.0	46.0
Etablissement pour le tourisme social . . . . .	—	—	—	7.9	27.5	33.3	9.8	7.8	13.7	—	—	—	17.7	35.3	47.0
Colonie de vacances . . . . .	—	—	—	8.4	21.2	18.5	21.2	8.8	21.2	0.4	—	0.3	30.0	30.0	40.0
Etablissement de cure . . . . .	—	—	—	5.6	16.6	11.1	27.7	16.7	16.7	5.6	—	—	38.9	33.3	27.8
Autre établissement . . . . .	1.7	—	0.8	20.5	13.9	13.9	21.3	12.3	15.6	—	—	—	43.5	26.2	30.3
<i>Total:</i>	<b>0,7</b>	<b>—</b>	<b>0,2</b>	<b>11,0</b>	<b>18,6</b>	<b>18,2</b>	<b>20,1</b>	<b>10,4</b>	<b>20,1</b>	<b>0,3</b>	<b>0,2</b>	<b>0,2</b>	<b>32,1</b>	<b>29,2</b>	<b>38,7</b>
	<b>0,9</b>			<b>47,8</b>			<b>50,6</b>			<b>0,7</b>			<b>100,0</b>		

(1) Non compris les logements collectifs destinés à des séjours de vacances dont l'année de construction est inconnue.



**LOGEMENT: RESIDENCES DE VACANCES ET SECONDES RESIDENCES  
31.12.1970**  
**WONING: VACANTIEVERBLIJVEN EN TWEEDE VERBLIJVEN**

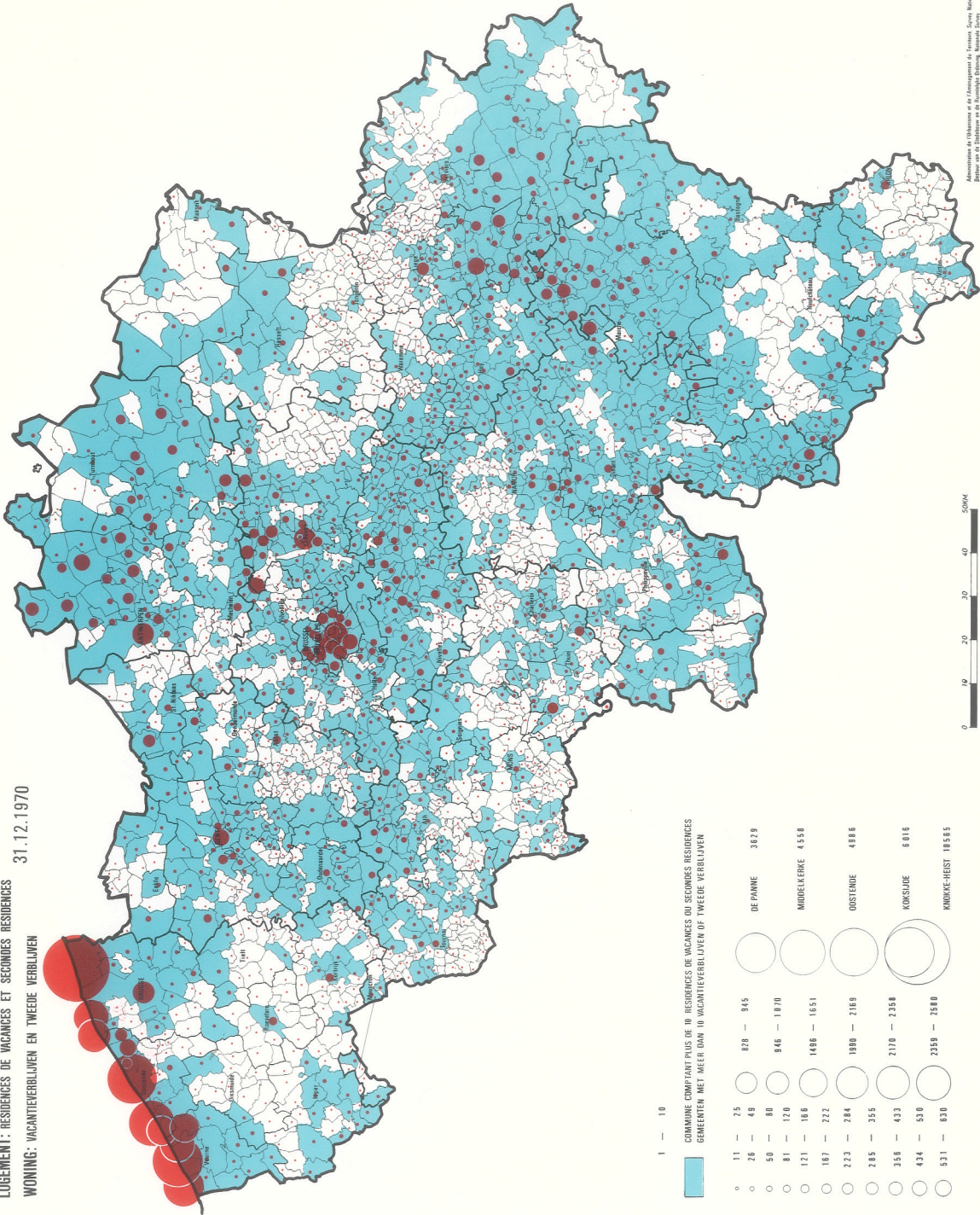

Deutscher Verlag, Berlin, vertrieben





## CHAPITRE VI

### LOGEMENT DES ETRANGERS

Dans le tome 4 on a publié les résultats du recensement de la population relatifs aux étrangers résidant en Belgique au 31 décembre 1970.

L'accroissement remarquable du nombre d'étrangers en Belgique au cours de la période 1961-1970 (taux de croissance 53,5 %) a posé le problème du logement de cette population, spécialement dans l'agglomération bruxelloise et dans différentes régions industrielles du pays.

Il a donc paru utile de prélever quelques données à ce sujet dans le recensement des logements et d'en faire l'analyse.

Le tableau XIX donne, pour le Royaume, un relevé détaillé du logement des étrangers selon la nationalité et le statut professionnel du chef de ménage. Une restriction doit cependant être signalée. Les chiffres concernent uniquement les logements abritant des ménages dont le chef possède une nationalité étrangère. Les ménages composés en partie d'étrangers mais ayant un Belge comme chef de ménage ne sont pas repris dans ce tableau.

A partir du tableau XIX on a établi le tableau 39 qui présente une répartition proportionnelle du stock de logements privés habités par des chefs de ménage de nationalité étrangère occupant le logement à titre de propriétaire et d'après quelques commodités importantes.

Au 31 décembre 1970, on a recensé 222.969 logements privés occupés par des chefs de ménage étrangers, soit 6,9 % du stock total de logements privés habités que compte le pays. Afin d'avoir une idée du degré de confort des logements occupés par des étrangers, il a paru utile de comparer les chiffres proportionnels relatifs à ces commodités avec ceux du Royaume (voir chapitre IV) à savoir :

eau courante à l'intérieur du logement :	85,5 %
cuisine de 4 m <sup>2</sup> ou plus :	83,4 %
lieux d'aisances pourvus d'une chasse d'eau (W.C.) à l'intérieur du logement :	52,0 %
salle de bains privée ou douche privée à l'intérieur du logement :	49,1 %
chauffage central :	29,6 %

Si l'on s'en tient aux trois dernières commodités qui peuvent certes être qualifiées de modernes, on constate que pour la plupart des nationalités les pourcentages sont notablement plus élevés que les moyennes du Royaume citées ci-avant. Il s'agit en ordre principal d'étrangers peu nombreux, à l'exception des Néerlandais, mais ayant un niveau de vie élevé, tels que diplomates, délégués scientifiques, commerciaux ou militaires auprès des organismes internationaux établis en Belgique, etc...

Le phénomène inverse peut être observé pour les nationalités ayant sur place d'importants effectifs d'ouvriers : Italiens, Espagnols, Grecs, Turcs, Marocains etc...

Si on fait la distinction d'après l'occupation en tant que propriétaire, les pourcentages pour les étrangers se situent notablement plus bas que la moyenne du Royaume. Pour l'ensemble du pays 54,8 % des logements privés sont habités par le propriétaire. Or pour neuf nationalités étrangères seulement le pourcentage des logements occupés par le propriétaire dépasse les 25 %, notamment :

Grand-Duché de Luxembourg :	42,8 %
Pologne :	32,6 %
Suisse :	32,5 %
Pays-Bas :	32,2 %
Tchécoslovaquie :	31,9 %
Italie :	31,7 %
U.R.S.S. :	29,0 %
France :	27,1 %
Yougoslavie :	25,1 %

Comme on pouvait s'y attendre dans les circonstances actuelles, les étrangers habitent donc surtout des logements donnés en location.

Le tableau 40 donne une répartition des logements selon la catégorie de logement, le type de bâtiment dans lequel est situé le logement et quelques commodités importantes et ce par arrondissement, province et région linguistique.

Au 31 décembre 1970 on a dénombré en Belgique 110.911 chefs de ménage de nationalité étrangère habitant des logements individuels et 98.772 occupant des immeubles à logements multiples, soit en pourcentages respectivement 52,9 % et 47,1 %.

On note un grand nombre d'étrangers installés dans des logements mobiles. Sur un total de 6.377 logements mobiles pour l'ensemble du Royaume, il y en avait 1.152 ou 18,1 % qui étaient occupés par des étrangers. Il s'agissait principalement de bateaux (80,8 %).

Au tableau 41 on a consigné, pour le Royaume et par région linguistique, le nombre des logements privés occupés par des ménages, dont le chef est étranger et travailleur, selon la nationalité du chef de ménage et selon la superficie moyenne par logement et par occupant.

Au 31 décembre 1970, on a recensé en Belgique 222.969 logements (voir tableau 40) habités par un chef de ménage de nationalité étrangère. Parmi ces chefs de ménage on comptait 145.184 travailleurs soit 65,1 % (voir tableau 41).

Selon la superficie moyenne, par logement d'une part, et par habitant d'autre part, la répartition pour ces travailleurs s'établit comme indiquée dans le tableau ci-contre.

NATIONALITE	Superficie moyenne par logement (en m <sup>2</sup> )	NATIONALITE	Superficie moyenne par habitant (en m <sup>2</sup> )
Pays-Bas .....	81,07	Grand-Duché de Luxembourg ...	26,55
Grand-Duché de Luxembourg ...	80,14	Allemagne .....	26,26
Allemagne .....	75,74	Pays-Bas .....	24,07
France .....	72,08	France .....	23,19
Italie .....	68,86	Tunisie .....	20,06
Grèce .....	60,46	Italie .....	18,55
Espagne .....	58,13	Algérie .....	17,61
Algérie .....	58,06	Espagne .....	15,41
Turquie .....	54,42	Grèce .....	15,39
Tunisie .....	50,88	Maroc .....	13,71
Maroc .....	46,60	Turquie .....	12,58
Autres pays .....	76,06	Autres pays .....	25,00

Pour l'ensemble du pays on a noté les moyennes suivantes (voir chapitre I — tableau 1)

superficie moyenne par logement : 76,91 m<sup>2</sup>  
 superficie moyenne par habitant : 25,92 m<sup>2</sup>

Par rapport à ces moyennes du Royaume, il semble bien que la situation quant à l'espace habitable disponible chez les travailleurs étrangers des pays méditerranéens soit plutôt défavorable.

**Tableau 39. — LOGEMENT DES ETRANGERS. POURCENTAGES RELATIFS AU STATUT D'OCCUPATION  
A TITRE DE PROPRIETAIRE ET A LA DISPONIBILITE DE QUELQUES COMMODITES.  
CHIFFRES PAR NATIONALITE POUR LE ROYAUME.**

PAYS DE NATIONALITE DU CHEF DE MENAGE	Logements privés		Occupés par le propriétaire en % du total par nationalité	Commodités (en % du total par nationalité)				
	Nombre	%		Eau courante à l'intérieur du logement	Lieux d'aisances fournies d'une chasse d'eau (w.c.) à l'intérieur du logement	Salle de bains ou douche privées à l'intérieur du logement	Chauffage central	Cuisine de 4 m <sup>2</sup> ou plus
Pays-Bas .....	21 699	9,7	32,2	90,4	64,0	59,9	40,0	81,8
Royaume-Uni .....	6 186	2,8	18,3	90,8	75,0	75,2	62,4	76,9
France .....	29 037	13,0	27,1	87,3	50,5	46,5	33,7	72,7
Allemagne .....	8 625	3,9	20,1	90,8	68,6	67,8	53,2	77,6
Grand-Duché de Luxembourg .....	2 941	1,3	42,8	91,0	62,4	54,0	43,5	78,4
Italie .....	71 839	32,2	31,7	92,1	44,9	35,1	13,9	76,0
Suisse .....	1 568	0,7	32,5	89,7	73,3	70,5	61,5	79,1
Autriche .....	598	0,3	19,6	89,6	69,4	66,2	57,9	76,8
Espagne .....	18 642	8,4	6,2	85,6	42,4	22,1	12,6	69,2
Portugal .....	2 174	1,0	7,7	85,5	46,3	29,3	21,6	63,8
Grèce .....	6 105	2,7	11,9	86,0	37,1	20,1	12,4	67,7
Turquie .....	4 787	2,1	2,2	80,1	25,7	13,0	7,8	58,6
Irlande .....	104	0,0	12,5	85,6	68,3	66,3	66,3	61,5
Danemark .....	296	0,1	13,8	88,2	72,6	72,6	57,8	76,4
Norvège .....	412	0,2	16,1	88,1	73,3	70,4	58,5	71,8
Suède .....	353	0,2	15,5	88,4	76,2	77,1	74,8	75,4
Finlande .....	85	0,0	16,0	84,7	67,1	63,5	51,8	68,2
Pologne .....	7 639	3,4	32,6	88,8	38,3	31,1	14,3	73,8
Bulgarie .....	111	0,1	11,0	80,2	41,4	35,1	29,7	64,0
Hongrie .....	1 374	0,6	21,2	88,4	48,5	37,8	19,9	73,1
Roumanie .....	144	0,1	19,5	75,0	45,8	37,5	35,4	52,1
Tchécoslovaquie .....	814	0,4	31,9	86,1	39,7	33,7	19,4	68,3
Yougoslavie .....	2 017	0,9	25,1	85,7	43,4	32,6	17,9	70,7
U.R.S.S. .....	1 015	0,5	29,0	84,2	35,3	28,3	14,2	67,4
Autres pays d'Europe .....	208	0,1	18,7	84,6	43,3	28,8	16,8	67,8
<i>Total des pays d'Europe :</i>	<b>188 773</b>	<b>84,7</b>	<b>26,0</b>	<b>89,5</b>	<b>49,5</b>	<b>40,8</b>	<b>24,6</b>	<b>74,5</b>
Maroc .....	12 340	5,5	2,5	75,7	25,3	7,5	7,3	52,0
Algérie .....	2 253	1,0	8,0	80,6	19,7	17,5	10,2	54,7
Tunisie .....	1 199	0,5	5,3	80,0	36,9	27,6	30,1	47,5
Zaire .....	1 478	0,7	4,3	77,8	46,1	41,3	47,0	49,3
Rwanda .....	230	0,1	3,5	76,5	36,5	27,8	51,3	40,9
Burundi .....	172	0,1	2,0	80,2	38,4	24,4	50,6	32,6
Autres pays d'Afrique .....	795	0,4	6,4	75,3	44,3	40,4	50,2	48,4
<i>Total des pays d'Afrique :</i>	<b>18 467</b>	<b>8,3</b>	<b>3,7</b>	<b>76,8</b>	<b>28,8</b>	<b>14,6</b>	<b>15,1</b>	<b>51,4</b>
Etats-Unis d'Amérique .....	4 437	2,0	6,6	89,5	79,5	83,1	81,1	74,4
Canada .....	610	0,3	10,5	87,0	71,8	72,8	69,2	70,5
Mexique .....	74	0,0	11,1	70,3	48,6	50,0	56,8	31,1
Pérou .....	83	0,0	—	84,3	62,7	55,4	67,5	38,6
Brésil .....	187	0,1	5,7	82,4	64,2	57,2	67,9	50,8
Argentine .....	178	0,1	10,0	84,3	66,9	66,3	64,6	60,7
Autres pays d'Amérique .....	625	0,3	3,8	83,8	57,0	54,6	61,3	48,5
<i>Total des pays d'Amérique :</i>	<b>6 194</b>	<b>2,8</b>	<b>6,8</b>	<b>88,1</b>	<b>75,0</b>	<b>77,2</b>	<b>76,6</b>	<b>69,3</b>
Indonésie .....	210	0,1	5,6	91,0	60,5	51,0	75,7	42,9
Pakistan .....	61	0,0	3,7	86,9	52,5	49,2	54,1	49,2
Inde .....	190	0,1	7,9	77,9	53,2	49,5	63,2	43,7
Japon .....	221	0,1	1,7	80,5	68,8	66,5	66,1	54,3
Chine .....	296	0,1	5,1	88,9	58,1	48,3	51,0	62,5
Autres pays d'Asie .....	1 828	0,8	6,2	79,0	51,6	50,3	60,9	51,8
<i>Total des pays d'Asie :</i>	<b>2 806</b>	<b>1,2</b>	<b>5,7</b>	<b>81,1</b>	<b>54,5</b>	<b>51,4</b>	<b>61,4</b>	<b>51,8</b>
Australie .....	92	0,0	13,8	87,0	76,1	80,4	75,0	68,5
Nouvelle-Zélande .....	18	0,0	16,7	88,9	61,1	61,1	72,2	88,9
Autres pays d'Océanie .....	24	0,0	9,5	70,8	45,8	45,8	62,5	62,5
<i>Total des pays d'Océanie :</i>	<b>134</b>	<b>0,0</b>	<b>13,4</b>	<b>84,3</b>	<b>68,7</b>	<b>71,6</b>	<b>72,4</b>	<b>70,1</b>
Nationalité inconnue .....	143	0,1	17,0	88,1	58,0	43,4	37,8	68,5
Apatride .....	6 452	2,9	19,7	85,7	51,4	44,0	32,6	69,2
<i>Total général :</i>	<b>222 969</b>	<b>100,0</b>	<b>23,3</b>	<b>88,1</b>	<b>48,6</b>	<b>39,9</b>	<b>26,0</b>	<b>72,0</b>

**Tableau 40. — LOGEMENT DES ETRANGERS SELON LA CATEGORIE DU LOGEMENT, LE TYPE DU BATIMENT ET QUELQUES COMMODITÉS, PAR ARRONDISSEMENT, PROVINCE ET REGION LINGUISTIQUE.**

ARRONDISSEMENTS PROVINCES REGIONS LINGUISTIQUES	Nombre de logements privés situés dans			Nombre d'habitations mobiles			Commodités dans les logements privés (2)			
	Maison individuelle	Immeuble comportant plusieurs logements	Total (1)	Bâteaux	Roulottes	Total	Eau courante à l'intérieur du logement	Lieux d'aisances fournies d'une chasse d'eau (w.c.) à l'intérieur du logement	Salle de bains ou douche privées à l'intérieur du logement	Chauffage central
Anvers .....	4 202	10 208	15 308	536	44	580	13 794	10 748	8 850	5 867
Malines .....	795	615	1 421	3	6	9	1 256	548	519	222
Turnhout .....	1 924	425	2 362	3	2	5	1 987	1 377	1 519	988
<i>Anvers :</i>	<b>6 921</b>	<b>11 248</b>	<b>19 091</b>	<b>542</b>	<b>52</b>	<b>594</b>	<b>17 037</b>	<b>12 673</b>	<b>10 888</b>	<b>7 077</b>
Bruxelles-Capitale .....	6 460	48 570	65 873	1	14	15	52 628	32 227	25 010	23 138
Hal-Vilvorde .....	3 301	1 823	5 205	2	10	12	4 959	3 840	3 333	2 918
Louvain .....	1 233	2 053	3 331	1	3	4	3 119	2 102	1 810	2 332
Nivelles .....	3 242	837	4 143	2	9	11	3 872	2 324	2 304	1 788
<i>Brabant :</i>	<b>14 236</b>	<b>53 283</b>	<b>78 552</b>	<b>6</b>	<b>36</b>	<b>42</b>	<b>64 578</b>	<b>40 493</b>	<b>32 457</b>	<b>30 176</b>
Ath .....	963	85	1 068	1	4	5	844	237	301	157
Charleroi .....	19 880	4 427	24 494	30	3	33	22 775	8 237	7 442	2 324
Mons .....	9 675	2 390	12 183	13	7	20	11 390	4 720	4 821	2 250
Mouscron .....	2 187	327	2 518	—	—	—	2 206	890	976	421
Soignies .....	6 444	855	7 333	—	2	2	6 918	2 800	2 619	975
Thuin .....	4 249	499	4 781	8	1	9	4 486	1 381	1 452	365
Tournai .....	2 110	405	2 570	16	—	16	2 195	700	892	550
<i>Hainaut :</i>	<b>45 508</b>	<b>8 988</b>	<b>54 947</b>	<b>68</b>	<b>17</b>	<b>85</b>	<b>50 814</b>	<b>18 965</b>	<b>18 503</b>	<b>7 042</b>
Huy .....	1 132	208	1 347	1	1	2	1 247	550	450	199
Liège .....	18 213	13 508	32 269	116	5	121	29 597	17 204	11 509	4 800
Verviers .....	2 088	2 537	4 680	—	7	7	4 261	2 321	1 857	1 153
Wareme .....	369	69	446	—	—	—	399	153	136	56
<i>Liège :</i>	<b>21 802</b>	<b>16 322</b>	<b>38 742</b>	<b>117</b>	<b>13</b>	<b>130</b>	<b>35 504</b>	<b>20 228</b>	<b>13 952</b>	<b>6 208</b>
Hasselt .....	5 116	2 910	8 045	10	14	24	7 323	4 091	2 794	1 706
Maaseik .....	2 283	383	2 683	17	1	18	2 466	1 532	1 458	667
Tongres .....	2 485	931	3 439	11	5	16	3 203	1 356	1 328	708
<i>Limbourg :</i>	<b>9 884</b>	<b>4 224</b>	<b>14 167</b>	<b>38</b>	<b>20</b>	<b>58</b>	<b>12 992</b>	<b>6 979</b>	<b>5 580</b>	<b>3 081</b>
Arlon .....	991	300	1 295	—	1	1	1 244	896	666	357
Bastogne .....	139	23	162	—	—	—	141	75	50	40
Marche-en-Famenne .....	147	30	185	1	1	2	170	100	82	43
Neufchâteau .....	184	62	250	—	3	3	234	130	92	43
Virton .....	563	102	671	—	19	19	633	411	334	146
<i>Luxembourg :</i>	<b>2 024</b>	<b>517</b>	<b>2 563</b>	<b>1</b>	<b>24</b>	<b>25</b>	<b>2 422</b>	<b>1 612</b>	<b>1 224</b>	<b>629</b>
Dinant .....	608	108	724	—	1	1	663	400	312	145
Namur .....	2 570	1 138	3 747	12	12	24	3 421	1 901	1 375	612
Philippeville .....	718	77	804	20	2	22	735	338	279	104
<i>Namur :</i>	<b>3 896</b>	<b>1 323</b>	<b>5 275</b>	<b>32</b>	<b>15</b>	<b>47</b>	<b>4 819</b>	<b>2 639</b>	<b>1 966</b>	<b>861</b>
Alost .....	411	81	492	1	—	1	434	220	228	118
Termonde .....	285	46	337	2	9	11	278	135	136	70
Eeklo .....	491	80	573	—	4	4	499	277	279	142
Gand .....	1 777	1 105	2 919	96	13	109	2 522	1 576	1 360	1 010
Audenarde .....	201	41	243	—	—	—	201	79	88	54
Saint Nicolas .....	1 057	189	1 252	6	10	16	1 132	444	463	220
<i>Flandre orientale :</i>	<b>4 222</b>	<b>1 542</b>	<b>5 816</b>	<b>105</b>	<b>36</b>	<b>141</b>	<b>5 066</b>	<b>2 731</b>	<b>2 554</b>	<b>1 614</b>
Bruges .....	580	397	997	14	1	15	915	675	598	424
Dixmude .....	33	1	34	—	—	—	22	10	12	7
Ypres .....	510	88	601	—	1	1	468	170	175	105
Courtrai .....	745	226	977	—	2	2	838	478	480	257
Ostende .....	156	451	642	2	3	5	589	457	342	254
Roulers .....	173	23	197	—	1	1	167	68	71	41
Tielt .....	52	4	56	—	—	—	39	22	24	13
Furnes .....	169	135	312	6	—	6	268	188	166	101
<i>Flandre occidentale :</i>	<b>2 418</b>	<b>1 325</b>	<b>3 816</b>	<b>22</b>	<b>8</b>	<b>30</b>	<b>3 306</b>	<b>2 068</b>	<b>1 868</b>	<b>1 202</b>
<i>Le Royaume :</i>	<b>110 911</b>	<b>98 772</b>	<b>222 969</b>	<b>931</b>	<b>221</b>	<b>1 152</b>	<b>196 538</b>	<b>108 388</b>	<b>88 992</b>	<b>57 890</b>
Bruxelles-Capitale .....	6 460	48 570	65 873	1	14	15	52 628	32 227	25 010	23 138
Région de langue néerlandaise .....	27 979	22 215	51 426	710	129	839	46 479	30 393	26 033	18 224
Région de langue française .....	75 697	27 275	104 146	220	78	298	96 001	44 795	37 006	15 928
Région de langue allemande .....	775	712	1 524	—	—	—	1 430	973	943	600

(1) Inclusivement les logements dont le type du bâtiment est inconnu.

(2) Non inclus les bateaux et les roulottes.

Tableau 41. — LOGEMENTS PRIVÉS OCCUPÉS PAR DES MÉNAGES DONT LE CHEF EST DE NATIONALITÉ ÉTRANGÈRE ET TRAVAILLEUR SELON LA SUPERFICIE MOYENNE DU LOGEMENT, LA SUPERFICIE MOYENNE PAR OCCUPANT ET LA NATIONALITÉ DU CHEF DE MÉNAGE. ROYAUME ET RÉGIONS LINGUISTIQUES.

PAYS DE NATIONALITÉ DU CHEF DE MÉNAGE	Nombre de logements particuliers		Superficie moyenne (en m <sup>2</sup> )							
	Chiffres absolus	‰	Bruxelles-Capitale		Région de langue néerlandaise		Région de langue française et allemande		Le Royaume	
			par logement	par occupant	par logement	par occupant	par logement	par occupant	par logement	par occupant
Pays-Bas .....	12 518	8,6	68,25	27,67	83,40	23,57	82,23	24,07	81,07	24,06
Grand-Duché de Luxembourg .....	1 534	1,1	68,34	28,66	103,16	30,02	83,90	24,25	80,14	26,55
France .....	18 813	13,0	65,19	25,04	75,05	24,20	75,08	22,07	72,08	23,19
Allemagne .....	5 871	4,0	65,46	31,03	83,48	25,42	77,59	23,69	75,74	26,26
Italie .....	46 088	31,7	58,40	18,80	66,44	17,46	71,08	18,65	68,86	18,55
Grèce .....	4 440	3,1	53,56	14,46	62,82	16,24	67,00	15,88	60,46	15,39
Turquie .....	4 328	3,0	46,72	11,55	56,31	12,22	55,76	13,54	54,42	12,58
Espagne .....	16 128	11,1	51,35	15,13	66,48	15,83	65,10	15,57	5 8,13	15,41
Maroc .....	11 264	7,8	43,77	11,85	48,95	16,28	49,82	14,80	46,60	13,71
Tunisie .....	654	0,4	41,70	17,91	61,68	22,96	50,48	18,53	50,88	20,06
Algérie .....	1 518	1,0	44,52	16,61	61,54	20,19	61,99	17,05	58,06	17,61
Autres pays .....	22 028	15,2	69,41	26,50	83,62	25,20	77,10	23,45	76,06	25,00
<i>Total:</i>	<b>145 184</b>	<b>100,0</b>	<b>58,61</b>	<b>19,43</b>	<b>72,73</b>	<b>20,60</b>	<b>70,40</b>	<b>19,03</b>	<b>67,62</b>	<b>19,53</b>



## TABLEAUX DÉTAILLÉS

### A. Logements privés et collectifs et habitations mobiles à titre de résidence principale



Tableau I. — LOGEMENTS PRIVES D'APRES LA CATEGORIE ET LE NOMBRE DE PIECES.  
ROYAUME, PROVINCES, ARRONDISSEMENTS ET REGIONS LINGUISTIQUES.

CATEGORIE	Nombre total de logements	Nombre de logements comportant le nombre de pièces suivant										
		1	2	3	4	5	6	7	8	9	10 et plus	inconnu
<b>Le Royaume.</b>												
1. Logements privés occupés à titre de résidence principale .....	3 223 432	21 012	169 192	393 560	748 642	760 014	565 288	245 764	129 181	49 176	52 827	88 776
2. Secondes habitations .....	69 837	2 446	4 095	7 637	11 715	6 541	3 888	1 433	958	387	728	30 009
3. Résidences de vacances .....	35 936	823	2 628	6 224	7 149	3 093	786	250	116	47	99	14 721
4. Logements inoccupés .....	101 136	1 396	4 525	9 353	14 914	9 517	5 341	1 685	1 077	334	670	52 324
<i>Nombre total de logements :</i>	<b>3 430 341</b>	<b>25 677</b>	<b>180 440</b>	<b>416 774</b>	<b>782 420</b>	<b>779 165</b>	<b>575 303</b>	<b>249 132</b>	<b>131 332</b>	<b>49 944</b>	<b>54 324</b>	<b>185 830</b>
<b>Province d'Anvers.</b>												
1. Logements privés occupés à titre de résidence principale .....	503 175	3 364	25 663	71 959	129 671	122 849	79 249	35 204	17 001	6 911	7 062	4 242
2. Secondes habitations .....	8 380	602	581	832	954	568	306	112	85	33	78	4 229
3. Résidences de vacances .....	449	6	20	56	47	19	14	3	1	1	4	278
4. Logements inoccupés .....	17 128	328	741	1 947	2 515	1 417	616	237	110	38	100	9 079
<i>Nombre total de logements :</i>	<b>529 132</b>	<b>4 300</b>	<b>27 005</b>	<b>74 794</b>	<b>133 187</b>	<b>124 853</b>	<b>80 185</b>	<b>35 556</b>	<b>17 197</b>	<b>6 983</b>	<b>7 244</b>	<b>17 828</b>
<b>Province de Brabant.</b>												
1. Logements privés occupés à titre de résidence principale .....	798 633	6 436	54 987	137 419	195 246	145 379	100 014	44 800	25 059	10 542	13 133	65 618
2. Secondes habitations .....	15 524	827	1 184	1 911	2 022	1 098	719	305	199	94	208	6 957
3. Résidences de vacances .....	764	50	79	87	82	57	21	15	7	2	3	361
4. Logements inoccupés .....	25 069	503	1 382	2 864	3 246	1 560	882	265	154	56	148	14 009
<i>Nombre total de logements :</i>	<b>839 990</b>	<b>7 816</b>	<b>57 632</b>	<b>142 281</b>	<b>200 596</b>	<b>148 094</b>	<b>101 636</b>	<b>45 385</b>	<b>25 419</b>	<b>10 694</b>	<b>13 492</b>	<b>86 945</b>
<b>Province de Hainaut.</b>												
1. Logements privés occupés à titre de résidence principale .....	454 519	3 560	21 912	40 610	107 316	123 279	87 458	35 573	17 513	6 312	6 268	4 718
2. Secondes habitations .....	5 006	133	178	448	748	597	341	123	66	34	52	2 286
3. Résidences de vacances .....	688	4	22	43	76	45	19	4	7	2	3	463
4. Logements inoccupés .....	14 687	189	650	961	2 187	1 579	815	266	147	50	75	7 768
<i>Nombre total de logements :</i>	<b>474 900</b>	<b>3 886</b>	<b>22 762</b>	<b>42 062</b>	<b>110 327</b>	<b>125 500</b>	<b>88 633</b>	<b>35 966</b>	<b>17 733</b>	<b>6 398</b>	<b>6 398</b>	<b>15 235</b>
<b>Province de Liège.</b>												
1. Logements privés occupés à titre de résidence principale .....	360 591	3 696	26 234	51 278	92 020	76 394	56 219	23 627	13 826	5 548	6 434	5 315
2. Secondes habitations .....	7 268	86	371	701	1 289	727	508	190	129	36	92	3 139
3. Résidences de vacances .....	1 125	93	93	136	195	89	76	22	12	5	17	387
4. Logements inoccupés .....	9 603	54	555	895	1 524	898	508	145	133	39	67	4 785
<i>Nombre total de logements :</i>	<b>378 587</b>	<b>3 929</b>	<b>27 253</b>	<b>53 010</b>	<b>95 028</b>	<b>78 108</b>	<b>57 311</b>	<b>23 984</b>	<b>14 100</b>	<b>5 628</b>	<b>6 610</b>	<b>13 626</b>
<b>Province de Limbourg.</b>												
1. Logements privés occupés à titre de résidence principale .....	171 897	1 217	5 707	10 846	24 612	45 674	46 392	20 499	9 684	3 287	2 819	1 160
2. Secondes habitations .....	1 244	79	102	175	185	158	89	38	17	5	13	383
3. Résidences de vacances .....	177	13	25	52	23	10	5	1	1	2	3	42
4. Logements inoccupés .....	3 548	16	50	188	487	556	412	118	59	23	32	1 607
<i>Nombre total de logements :</i>	<b>176 866</b>	<b>1 325</b>	<b>5 884</b>	<b>11 261</b>	<b>25 307</b>	<b>46 398</b>	<b>46 898</b>	<b>20 656</b>	<b>9 761</b>	<b>3 317</b>	<b>2 867</b>	<b>3 192</b>

TABLEAU I (suite)

CATEGORIE	Nombre total de logements	Nombre de logements comportant le nombre de pièces suivant										
		1	2	3	4	5	6	7	8	9	10 et plus	inconnu
<b>Province de Luxembourg.</b>												
1. Logements privés occupés à titre de résidence principale .....	67 513	165	1 827	3 294	14 452	13 290	16 920	7 764	5 604	1 569	1 748	880
2. Secondes habitations .....	5 519	123	302	539	1 205	489	461	157	132	41	70	2 000
3. Résidences de vacances .....	935	5	49	80	297	114	71	14	15	8	6	276
4. Logements inoccupés .....	2 243	7	67	113	620	242	283	67	82	10	22	730
<i>Nombre total de logements :</i>	<b>76 210</b>	<b>300</b>	<b>2 245</b>	<b>4 026</b>	<b>16 574</b>	<b>14 135</b>	<b>17 735</b>	<b>8 002</b>	<b>5 833</b>	<b>1 628</b>	<b>1 846</b>	<b>3 886</b>
<b>Province de Namur.</b>												
1. Logements privés occupés à titre de résidence principale .....	121 916	433	4 480	9 337	24 897	26 231	26 968	13 154	8 346	3 136	3 342	1 592
2. Secondes habitations .....	7 739	262	443	659	1 426	785	579	210	151	57	86	3 081
3. Résidences de vacances .....	962	4	29	75	197	145	84	32	21	5	15	355
4. Logements inoccupés .....	3 023	20	69	159	508	391	292	99	68	15	33	1 369
<i>Nombre total de logements :</i>	<b>133 640</b>	<b>719</b>	<b>5 021</b>	<b>10 230</b>	<b>27 028</b>	<b>27 552</b>	<b>27 923</b>	<b>13 495</b>	<b>8 586</b>	<b>3 213</b>	<b>3 476</b>	<b>6 397</b>
<b>Province de Flandre Orientale.</b>												
1. Logements privés occupés à titre de résidence principale .....	419 077	1 227	17 289	39 602	92 724	116 548	82 311	35 945	17 904	6 582	6 561	2 384
2. Secondes habitations .....	4 640	172	201	540	693	524	299	117	85	37	53	1 919
3. Résidences de vacances .....	487	22	26	60	61	39	19	5	1	1	2	251
4. Logements inoccupés .....	15 103	132	692	1 303	2 182	1 643	923	260	167	66	115	7 620
<i>Nombre total de logements :</i>	<b>439 307</b>	<b>1 553</b>	<b>18 208</b>	<b>41 505</b>	<b>95 660</b>	<b>118 754</b>	<b>83 552</b>	<b>36 327</b>	<b>18 157</b>	<b>6 686</b>	<b>6 731</b>	<b>12 174</b>
<b>Province de Flandre Occidentale.</b>												
1. Logements privés occupés à titre de résidence principale .....	326 111	914	11 093	29 215	67 704	90 370	69 757	29 198	14 244	5 289	5 460	2 867
2. Secondes habitations .....	14 517	162	733	1 832	3 193	1 595	586	181	94	50	76	6 015
3. Résidences de vacances .....	30 349	626	2 285	5 635	6 171	2 575	477	154	51	21	46	12 308
4. Logements inoccupés .....	10 732	147	319	923	1 645	1 231	610	228	157	37	78	5 357
<i>Nombre total de logements :</i>	<b>381 709</b>	<b>1 849</b>	<b>14 430</b>	<b>37 605</b>	<b>78 713</b>	<b>95 771</b>	<b>71 430</b>	<b>29 761</b>	<b>14 546</b>	<b>5 397</b>	<b>5 660</b>	<b>26 547</b>
<b>Arrondissement d'Anvers.</b>												
1. Logements privés occupés à titre de résidence principale .....	319 700	2 429	17 823	54 349	93 185	69 968	40 467	19 020	10 176	4 409	4 871	3 003
2. Secondes habitations .....	4 834	209	253	427	587	343	179	68	59	18	53	2 638
3. Résidences de vacances .....	253	2	9	12	27	12	12	1	—	1	4	173
4. Logements inoccupés .....	11 874	268	625	1 561	1 857	834	345	133	61	18	61	6 111
<i>Nombre total de logements :</i>	<b>336 661</b>	<b>2 908</b>	<b>18 710</b>	<b>56 349</b>	<b>95 656</b>	<b>71 157</b>	<b>41 003</b>	<b>19 222</b>	<b>10 296</b>	<b>4 446</b>	<b>4 989</b>	<b>11 925</b>
<b>Arrondissement de Malines.</b>												
1. Logements privés occupés à titre de résidence principale .....	91 030	570	4 168	9 829	20 101	26 544	17 029	6 958	2 959	1 118	975	779
2. Secondes habitations .....	911	24	56	99	132	89	66	24	15	8	16	382
3. Résidences de vacances .....	60	1	7	4	6	3	1	1	1	—	—	36
4. Logements inoccupés .....	3 025	26	62	215	361	307	118	42	27	12	23	1 832
<i>Nombre total de logements :</i>	<b>95 026</b>	<b>621</b>	<b>4 293</b>	<b>10 147</b>	<b>20 600</b>	<b>26 943</b>	<b>17 214</b>	<b>7 025</b>	<b>3 002</b>	<b>1 138</b>	<b>1 014</b>	<b>3 029</b>

TABLEAU I (suite)

CATEGORIE	Nombre total de logements	Nombre de logements comportant le nombre de pièces suivant										
		1	2	3	4	5	6	7	8	9	10 et plus	inconnu
<b>Arrondissement de Turnhout.</b>												
1. Logements privés occupés à titre de résidence principale .....	92 445	365	3 672	7 781	16 385	26 337	21 753	9 226	3 866	1 384	1 216	460
2. Secondes habitations .....	2 635	369	272	306	235	136	61	20	11	7	9	1 209
3. Résidences de vacances .....	136	3	4	40	14	4	1	—	—	—	—	69
4. Logements inoccupés .....	2 229	34	54	171	297	276	153	62	22	8	16	1 136
<i>Nombre total de logements :</i>	<b>97 445</b>	<b>771</b>	<b>4 002</b>	<b>8 298</b>	<b>16 931</b>	<b>26 753</b>	<b>21 968</b>	<b>9 309</b>	<b>3 899</b>	<b>1 399</b>	<b>1 241</b>	<b>2 874</b>
<b>Arrondissement Bruxelles-Capitale.</b>												
1. Logements privés occupés à titre de résidence principale .....	447 915	4 487	43 040	106 198	119 626	55 173	27 879	12 935	8 324	4 256	6 320	59 677
2. Secondes habitations .....	4 899	473	727	816	721	258	108	42	36	15	67	1 636
3. Résidences de vacances .....	89	2	15	8	8	9	1	—	1	—	—	45
4. Logements inoccupés .....	15 276	389	1 201	2 314	1 943	629	346	79	46	19	86	8 224
<i>Nombre total de logements :</i>	<b>468 179</b>	<b>5 351</b>	<b>44 983</b>	<b>109 336</b>	<b>122 298</b>	<b>56 069</b>	<b>28 334</b>	<b>13 056</b>	<b>8 407</b>	<b>4 290</b>	<b>6 473</b>	<b>69 582</b>
<b>Arrondissement Halle-Vilvorde.</b>												
1. Logements privés occupés à titre de résidence principale .....	152 187	367	4 718	15 866	36 696	39 349	29 304	12 003	6 229	2 259	2 326	3 070
2. Secondes habitations .....	2 022	36	50	173	313	241	161	71	42	23	29	883
3. Résidences de vacances .....	134	7	13	21	19	9	6	2	—	—	2	55
4. Logements inoccupés .....	3 921	70	61	282	588	353	176	69	47	12	19	2 244
<i>Nombre total de logements :</i>	<b>158 264</b>	<b>480</b>	<b>4 842</b>	<b>16 342</b>	<b>37 616</b>	<b>39 952</b>	<b>29 647</b>	<b>12 145</b>	<b>6 318</b>	<b>2 294</b>	<b>2 376</b>	<b>6 252</b>
<b>Arrondissement de Louvain.</b>												
1. Logements privés occupés à titre de résidence principale .....	121 968	1 318	5 260	9 925	24 580	31 723	25 301	11 686	5 825	2 284	2 373	1 693
2. Secondes habitations .....	4 815	273	292	726	626	248	172	91	54	27	67	2 239
3. Résidences de vacances .....	292	40	41	40	37	18	11	5	3	1	1	95
4. Logements inoccupés .....	3 902	39	96	188	488	381	233	73	36	13	23	2 332
<i>Nombre total de logements :</i>	<b>130 977</b>	<b>1 670</b>	<b>5 689</b>	<b>10 879</b>	<b>25 731</b>	<b>32 370</b>	<b>25 717</b>	<b>11 855</b>	<b>5 918</b>	<b>2 325</b>	<b>2 464</b>	<b>6 359</b>
<b>Arrondissement de Nivelles.</b>												
1. Logements privés occupés à titre de résidence principale .....	76 563	264	1 969	5 430	14 344	19 134	17 530	8 176	4 681	1 743	2 114	1 178
2. Secondes habitations .....	3 788	45	115	196	362	351	278	101	67	29	45	2 199
3. Résidences de vacances .....	249	1	10	18	18	21	3	8	3	1	—	166
4. Logements inoccupés .....	1 970	5	24	80	227	197	127	44	25	12	20	1 209
<i>Nombre total de logements :</i>	<b>82 570</b>	<b>315</b>	<b>2 118</b>	<b>5 724</b>	<b>14 951</b>	<b>19 703</b>	<b>17 938</b>	<b>8 329</b>	<b>4 776</b>	<b>1 785</b>	<b>2 179</b>	<b>4 752</b>
<b>Arrondissement d'Ath.</b>												
1. Logements privés occupés à titre de résidence principale .....	24 700	30	517	1 915	5 632	6 233	5 149	2 497	1 395	537	517	278
2. Secondes habitations .....	884	6	28	92	150	121	70	22	15	5	7	368
3. Résidences de vacances .....	76	—	—	5	15	6	4	—	3	1	1	41
4. Logements inoccupés .....	848	1	11	42	79	67	47	19	10	5	7	560
<i>Nombre total de logements :</i>	<b>26 508</b>	<b>37</b>	<b>556</b>	<b>2 054</b>	<b>5 876</b>	<b>6 427</b>	<b>5 270</b>	<b>2 538</b>	<b>1 423</b>	<b>548</b>	<b>532</b>	<b>1 247</b>

TABLEAU I (suite)

CATEGORIE	Nombre total de logements	Nombre de logements comportant le nombre de pièces suivant										
		1	2	3	4	5	6	7	8	9	10 et plus	inconnu
<b>Arrondissement de Charleroi.</b>												
1. Logements privés occupés à titre de résidence principale .....	160 955	2 039	10 661	15 786	39 717	41 038	29 803	11 320	5 358	1 865	1 871	1 497
2. Secondes habitations .....	709	18	36	71	121	97	56	27	15	7	9	252
3. Résidences de vacances .....	43	—	6	3	7	3	6	—	3	—	—	15
4. Logements inoccupés .....	5 170	111	368	328	831	490	272	86	55	19	23	2 587
<i>Nombre total de logements :</i>	<b>166 877</b>	<b>2 168</b>	<b>11 071</b>	<b>16 188</b>	<b>40 676</b>	<b>41 628</b>	<b>30 137</b>	<b>11 433</b>	<b>5 431</b>	<b>1 891</b>	<b>1 903</b>	<b>4 351</b>
<b>Arrondissement de Mons.</b>												
1. Logements privés occupés à titre de résidence principale .....	92 346	748	4 646	8 731	23 523	26 887	15 506	5 865	3 076	1 149	1 120	1 095
2. Secondes habitations .....	572	8	9	54	85	90	41	19	3	3	4	256
3. Résidences de vacances .....	53	—	5	3	6	14	1	1	—	—	2	21
4. Logements inoccupés .....	2 982	4	98	235	461	365	132	53	32	5	20	1 577
<i>Nombre total de logements :</i>	<b>95 953</b>	<b>760</b>	<b>4 758</b>	<b>9 023</b>	<b>24 075</b>	<b>27 356</b>	<b>15 680</b>	<b>5 938</b>	<b>3 111</b>	<b>1 157</b>	<b>1 146</b>	<b>2 949</b>
<b>Arrondissement de Mouscron.</b>												
1. Logements privés occupés à titre de résidence principale .....	25 326	107	985	1 791	4 136	8 127	6 647	2 204	739	271	216	103
2. Secondes habitations .....	80	1	1	7	18	13	11	2	3	—	2	22
3. Résidences de vacances .....	13	—	—	3	3	1	—	—	—	—	—	6
4. Logements inoccupés .....	710	6	17	28	120	117	80	28	6	4	1	303
<i>Nombre total de logements :</i>	<b>26 129</b>	<b>114</b>	<b>1 003</b>	<b>1 829</b>	<b>4 277</b>	<b>8 258</b>	<b>6 738</b>	<b>2 234</b>	<b>748</b>	<b>275</b>	<b>219</b>	<b>434</b>
<b>Arrondissement de Soignies.</b>												
1. Logements privés occupés à titre de résidence principale .....	55 918	238	1 798	4 091	12 908	16 268	11 307	4 970	2 243	828	795	472
2. Secondes habitations .....	588	9	17	65	103	85	42	12	5	2	8	240
3. Résidences de vacances .....	104	2	4	10	15	8	4	1	1	—	—	59
4. Logements inoccupés .....	1 892	13	45	117	236	177	99	36	9	6	5	1 149
<i>Nombre total de logements :</i>	<b>58 502</b>	<b>262</b>	<b>1 864</b>	<b>4 283</b>	<b>13 262</b>	<b>16 538</b>	<b>11 452</b>	<b>5 019</b>	<b>2 258</b>	<b>836</b>	<b>808</b>	<b>1 920</b>
<b>Arrondissement de Thuin.</b>												
1. Logements privés occupés à titre de résidence principale .....	45 912	270	1 727	3 778	11 014	12 209	8 992	3 982	2 152	695	687	406
2. Secondes habitations .....	1 418	75	61	86	132	95	63	23	15	15	15	838
3. Résidences de vacances .....	325	1	6	12	17	4	3	2	—	—	—	280
4. Logements inoccupés .....	1 697	50	57	105	254	161	92	21	22	6	8	921
<i>Nombre total de logements :</i>	<b>49 352</b>	<b>396</b>	<b>1 851</b>	<b>3 981</b>	<b>11 417</b>	<b>12 469</b>	<b>9 150</b>	<b>4 028</b>	<b>2 189</b>	<b>716</b>	<b>710</b>	<b>2 445</b>
<b>Arrondissement de Tournai.</b>												
1. Logements privés occupés à titre de résidence principale .....	49 362	128	1 578	4 518	10 386	12 517	10 054	4 735	2 550	967	1 062	867
2. Secondes habitations .....	755	16	26	73	139	96	58	18	10	2	7	310
3. Résidences de vacances .....	74	1	1	7	13	9	1	—	—	1	—	41
4. Logements inoccupés .....	1 388	4	54	106	206	202	93	23	13	5	11	671
<i>Nombre total de logements :</i>	<b>51 579</b>	<b>149</b>	<b>1 659</b>	<b>4 704</b>	<b>10 744</b>	<b>12 824</b>	<b>10 206</b>	<b>4 776</b>	<b>2 573</b>	<b>975</b>	<b>1 080</b>	<b>1 889</b>

TABLEAU I (suite)

CATEGORIE	Nombre total de logements	Nombre de logements comportant le nombre de pièces suivant										
		1	2	3	4	5	6	7	8	9	10 et plus	inconnu
<b>Arrondissement de Huy.</b>												
1. Logements privés occupés à titre de résidence principale .....	31 213	77	1 071	2 037	7 265	7 132	6 820	3 091	1 907	663	820	330
2. Secondes habitations .....	2 311	7	140	222	498	258	185	70	41	11	23	856
3. Résidences de vacances .....	133	1	12	7	40	11	12	2	—	1	3	44
4. Logements inoccupés .....	1 437	6	30	58	295	146	119	42	33	4	16	688
<i>Nombre total de logements :</i>	<b>35 094</b>	<b>91</b>	<b>1 253</b>	<b>2 324</b>	<b>8 098</b>	<b>7 547</b>	<b>7 136</b>	<b>3 205</b>	<b>1 981</b>	<b>679</b>	<b>862</b>	<b>1 918</b>
<b>Arrondissement de Liège.</b>												
1. Logements privés occupés à titre de résidence principale .....	230 180	3 068	18 812	35 521	62 881	49 924	30 982	12 190	6 477	2 912	3 350	4 063
2. Secondes habitations .....	2 155	47	135	206	295	156	73	27	19	14	21	1 162
3. Résidences de vacances .....	517	91	59	77	73	36	20	8	4	2	6	141
4. Logements inoccupés .....	5 426	29	318	465	807	513	214	64	53	19	25	2 919
<i>Nombre total de logements :</i>	<b>238 278</b>	<b>3 235</b>	<b>19 324</b>	<b>36 269</b>	<b>64 056</b>	<b>50 629</b>	<b>31 289</b>	<b>12 289</b>	<b>6 553</b>	<b>2 947</b>	<b>3 402</b>	<b>8 285</b>
<b>Arrondissement de Verviers.</b>												
1. Logements privés occupés à titre de résidence principale .....	80 063	509	5 867	12 642	18 808	15 212	13 338	5 860	3 933	1 488	1 721	685
2. Secondes habitations .....	2 303	31	92	240	437	248	195	73	60	11	44	872
3. Résidences de vacances .....	417	1	22	51	73	39	40	11	7	2	8	163
4. Logements inoccupés .....	2 173	19	196	354	353	166	116	27	39	13	23	867
<i>Nombre total de logements :</i>	<b>84 956</b>	<b>560</b>	<b>6 177</b>	<b>13 287</b>	<b>19 671</b>	<b>15 665</b>	<b>13 689</b>	<b>5 971</b>	<b>4 039</b>	<b>1 514</b>	<b>1 796</b>	<b>2 587</b>
<b>Arrondissement de Waremme.</b>												
1. Logements privés occupés à titre de résidence principale ..%	19 135	42	484	1 078	3 066	4 126	5 079	2 486	1 509	485	543	237
2. Secondes habitations .....	499	1	4	33	59	65	55	20	9	—	4	249
3. Résidences de vacances .....	58	—	—	1	9	3	4	1	1	—	—	39
4. Logements inoccupés .....	567	—	11	18	69	73	59	12	8	3	3	311
<i>Nombre total de logements :</i>	<b>20 259</b>	<b>43</b>	<b>499</b>	<b>1 130</b>	<b>3 203</b>	<b>4 267</b>	<b>5 197</b>	<b>2 519</b>	<b>1 527</b>	<b>488</b>	<b>550</b>	<b>836</b>
<b>Arrondissement de Hasselt.</b>												
1. Logements privés occupés à titre de résidence principale .....	86 365	963	3 093	5 948	13 227	23 656	22 233	9 313	4 416	1 547	1 419	550
2. Secondes habitations .....	765	68	77	108	107	101	49	23	10	2	7	213
3. Résidences de vacances .....	70	11	4	12	9	6	3	—	—	1	2	22
4. Logements inoccupés .....	1 854	11	25	95	256	282	196	59	25	8	22	875
<i>Nombre total de logements :</i>	<b>89 054</b>	<b>1 053</b>	<b>3 199</b>	<b>6 163</b>	<b>13 599</b>	<b>24 045</b>	<b>22 481</b>	<b>9 395</b>	<b>4 451</b>	<b>1 558</b>	<b>1 450</b>	<b>1 660</b>
<b>Arrondissement de Maaseik.</b>												
1. Logements privés occupés à titre de résidence principale .....	40 642	39	965	2 063	4 941	11 325	11 409	5 643	2 520	872	642	223
2. Secondes habitations .....	269	9	19	44	35	27	26	7	4	1	1	96
3. Résidences de vacances .....	94	2	20	38	11	3	1	1	1	1	1	15
4. Logements inoccupés .....	747	3	9	36	103	141	111	36	18	8	5	277
<i>Nombre total de logements :</i>	<b>41 752</b>	<b>53</b>	<b>1 013</b>	<b>2 181</b>	<b>5 090</b>	<b>11 496</b>	<b>11 547</b>	<b>5 687</b>	<b>2 543</b>	<b>882</b>	<b>649</b>	<b>611</b>

TABLEAU I (suite)

CATEGORIE	Nombre total de logements	Nombre de logements comportant le nombre de pièces suivant										
		1	2	3	4	5	6	7	8	9	10 et plus	inconnu
<b>Arrondissement de Tongres.</b>												
1. Logements privés occupés à titre de résidence principale .....	44 890	215	1 649	2 835	6 444	10 693	12 750	5 543	2 748	868	758	387
2. Secondes habitations .....	210	2	6	23	43	30	14	8	3	2	5	74
3. Résidences de vacances .....	13	—	1	2	3	1	—	—	—	—	—	5
4. Logements inoccupés .....	947	2	16	57	128	133	105	23	16	7	5	455
<i>Nombre total de logements :</i>	<b>46 060</b>	<b>219</b>	<b>1 672</b>	<b>2 917</b>	<b>6 618</b>	<b>10 857</b>	<b>12 870</b>	<b>5 574</b>	<b>2 767</b>	<b>877</b>	<b>768</b>	<b>921</b>
<b>Arrondissement d'Arlon.</b>												
1. Logements privés occupés à titre de résidence principale .....	15 311	61	339	879	2 659	3 388	4 065	1 872	1 276	379	297	96
2. Secondes habitations .....	113	1	2	8	24	18	24	10	6	3	—	17
3. Résidences de vacances .....	41	—	—	3	18	5	7	—	2	—	—	6
4. Logements inoccupés .....	420	2	9	32	106	53	64	13	15	3	5	118
<i>Nombre total de logements :</i>	<b>15 885</b>	<b>64</b>	<b>350</b>	<b>922</b>	<b>2 807</b>	<b>3 464</b>	<b>4 160</b>	<b>1 895</b>	<b>1 299</b>	<b>385</b>	<b>302</b>	<b>237</b>
<b>Arrondissement de Bastogne.</b>												
1. Logements privés occupés à titre de résidence principale .....	10 278	33	289	405	2 393	1 718	2 502	1 155	1 054	256	308	165
2. Secondes habitations .....	655	2	16	29	209	81	93	27	22	5	11	160
3. Résidences de vacances .....	124	1	—	7	45	14	12	2	2	2	2	37
4. Logements inoccupés .....	409	1	5	16	130	43	56	10	26	3	3	116
<i>Nombre total de logements :</i>	<b>11 466</b>	<b>37</b>	<b>310</b>	<b>457</b>	<b>2 777</b>	<b>1 856</b>	<b>2 663</b>	<b>1 194</b>	<b>1 104</b>	<b>266</b>	<b>324</b>	<b>478</b>
<b>Arrondissement de Marche-en-Famenne.</b>												
1. Logements privés occupés à titre de résidence principale .....	12 390	27	310	515	2 779	2 415	2 926	1 421	1 035	327	376	259
2. Secondes habitations .....	3 117	112	216	363	641	240	204	84	65	24	34	1 134
3. Résidences de vacances .....	314	3	27	17	122	39	31	7	6	2	2	58
4. Logements inoccupés .....	360	2	6	7	78	29	31	18	6	2	9	172
<i>Nombre total de logements :</i>	<b>16 181</b>	<b>144</b>	<b>559</b>	<b>902</b>	<b>3 620</b>	<b>2 723</b>	<b>3 192</b>	<b>1 530</b>	<b>1 112</b>	<b>355</b>	<b>421</b>	<b>1 623</b>
<b>Arrondissement de Neufchâteau.</b>												
1. Logements privés occupés à titre de résidence principale .....	16 140	20	655	914	3 871	2 988	3 806	1 713	1 211	349	443	170
2. Secondes habitations .....	1 163	6	59	114	206	92	94	27	31	5	19	510
3. Résidences de vacances .....	265	1	13	33	63	38	16	3	4	4	1	89
4. Logements inoccupés .....	505	1	34	39	158	49	82	15	23	2	1	101
<i>Nombre total de logements :</i>	<b>18 073</b>	<b>28</b>	<b>761</b>	<b>1 100</b>	<b>4 298</b>	<b>3 167</b>	<b>3 998</b>	<b>1 758</b>	<b>1 269</b>	<b>360</b>	<b>464</b>	<b>870</b>
<b>Arrondissement de Virton.</b>												
1. Logements privés occupés à titre de résidence principale .....	13 394	24	234	581	2 750	2 781	3 621	1 603	1 028	258	324	190
2. Secondes habitations .....	471	2	9	25	125	58	46	9	8	4	6	179
3. Résidences de vacances .....	191	—	9	20	49	18	5	2	1	—	1	86
4. Logements inoccupés .....	549	1	13	19	148	68	50	11	12	—	4	223
<i>Nombre total de logements :</i>	<b>14 605</b>	<b>27</b>	<b>265</b>	<b>645</b>	<b>3 072</b>	<b>2 925</b>	<b>3 722</b>	<b>1 625</b>	<b>1 049</b>	<b>262</b>	<b>335</b>	<b>678</b>

TABLEAU I (suite)

CATEGORIE	Nombre total de logements	Nombre de logements comportant le nombre de pièces suivant										
		1	2	3	4	5	6	7	8	9	10 et plus	inconnu
<b>Arrondissement de Dinant.</b>												
1. Logements privés occupés à titre de résidence principale .....	26 402	48	761	1 457	5 307	5 527	6 050	3 193	2 027	747	922	363
2. Secondes habitations .....	3 720	173	269	380	638	376	294	101	78	36	46	1 329
3. Résidences de vacances .....	536	2	17	35	101	97	55	25	18	3	12	171
4. Logements inoccupés .....	804	4	16	26	162	117	67	22	23	5	7	355
<i>Nombre total de logements :</i>	<b>31 462</b>	<b>227</b>	<b>1 063</b>	<b>1 898</b>	<b>6 208</b>	<b>6 117</b>	<b>6 466</b>	<b>3 341</b>	<b>2 146</b>	<b>791</b>	<b>987</b>	<b>2 218</b>
<b>Arrondissement de Namur.</b>												
1. Logements privés occupés à titre de résidence principale .....	76 882	343	3 134	6 759	15 402	16 536	16 763	7 956	4 986	1 960	2 042	1 001
2. Secondes habitations .....	2 223	34	75	152	400	281	205	84	53	16	30	893
3. Résidences de vacances .....	186	1	3	17	40	27	14	3	1	2	3	75
4. Logements inoccupés .....	1 762	15	38	108	245	224	176	55	34	9	20	838
<i>Nombre total de logements :</i>	<b>81 053</b>	<b>393</b>	<b>3 250</b>	<b>7 036</b>	<b>16 087</b>	<b>17 068</b>	<b>17 158</b>	<b>8 098</b>	<b>5 074</b>	<b>1 987</b>	<b>2 095</b>	<b>2 807</b>
<b>Arrondissement de Philippeville.</b>												
1. Logements privés occupés à titre de résidence principale .....	18 632	42	585	1 121	4 188	4 168	4 155	2 005	1 333	429	378	228
2. Secondes habitations .....	1 796	55	99	127	388	128	80	25	20	5	10	859
3. Résidences de vacances .....	240	1	9	23	56	21	15	4	2	—	—	109
4. Logements inoccupés .....	457	1	15	25	101	50	49	22	11	1	6	176
<i>Nombre total de logements :</i>	<b>21 125</b>	<b>99</b>	<b>708</b>	<b>1 296</b>	<b>4 733</b>	<b>4 367</b>	<b>4 299</b>	<b>2 056</b>	<b>1 366</b>	<b>435</b>	<b>394</b>	<b>1 372</b>
<b>Arrondissement d'Alost.</b>												
1. Logements privés occupés à titre de résidence principale .....	81 767	82	3 008	6 639	18 068	22 297	17 409	7 521	4 035	1 272	1 075	361
2. Secondes habitations .....	644	15	21	74	119	77	51	18	15	7	7	240
3. Résidences de vacances .....	43	—	—	8	8	3	3	—	—	—	2	19
4. Logements inoccupés .....	2 253	6	90	211	418	253	150	49	36	18	20	1 002
<i>Nombre total de logements :</i>	<b>84 707</b>	<b>103</b>	<b>3 119</b>	<b>6 932</b>	<b>18 613</b>	<b>22 630</b>	<b>17 613</b>	<b>7 588</b>	<b>4 086</b>	<b>1 297</b>	<b>1 104</b>	<b>1 622</b>
<b>Arrondissement de Termonde.</b>												
1. Logements privés occupés à titre de résidence principale .....	53 892	50	2 109	4 568	11 715	16 341	11 115	4 364	2 058	698	631	243
2. Secondes habitations .....	518	7	14	50	63	51	30	9	7	4	2	281
3. Résidences de vacances .....	24	—	—	4	2	1	1	—	—	—	—	16
4. Logements inoccupés .....	1 438	5	38	112	214	158	74	20	5	6	7	799
<i>Nombre total de logements :</i>	<b>55 872</b>	<b>62</b>	<b>2 161</b>	<b>4 734</b>	<b>11 994</b>	<b>16 551</b>	<b>11 220</b>	<b>4 393</b>	<b>2 070</b>	<b>708</b>	<b>640</b>	<b>1 339</b>
<b>Arrondissement d'Eeklo.</b>												
1. Logements privés occupés à titre de résidence principale .....	26 544	37	1 375	2 846	5 696	7 378	5 312	2 091	979	363	314	153
2. Secondes habitations .....	189	—	6	28	28	22	20	10	2	5	1	67
3. Résidences de vacances .....	43	—	4	9	6	3	2	1	—	—	—	18
4. Logements inoccupés .....	874	4	38	80	112	102	43	18	4	1	8	464
<i>Nombre total de logements :</i>	<b>27 650</b>	<b>41</b>	<b>1 423</b>	<b>2 963</b>	<b>5 842</b>	<b>7 505</b>	<b>5 377</b>	<b>2 120</b>	<b>985</b>	<b>369</b>	<b>323</b>	<b>702</b>

TABLEAU I (suite)

CATEGORIE	Nombre total de logements	Nombre de logements comportant le nombre de pièces suivant										
		1	2	3	4	5	6	7	8	9	10 et plus	inconnu
<b>Arrondissement de Gand.</b>												
1. Logements privés occupés à titre de résidence principale .....	157 911	900	7 278	16 894	34 357	41 590	29 502	13 654	6 718	2 777	3 095	1 146
2. Secondes résidences .....	1 994	64	92	218	278	217	120	43	40	16	32	874
3. Résidences de vacances .....	200	21	16	23	18	10	4	2	1	1	—	104
4. Logements inoccupés .....	7 252	102	418	616	926	713	451	106	70	28	52	3 770
<i>Nombre total de logements :</i>	<b>167 357</b>	<b>1 087</b>	<b>7 804</b>	<b>17 751</b>	<b>35 579</b>	<b>42 530</b>	<b>30 077</b>	<b>13 805</b>	<b>6 829</b>	<b>2 822</b>	<b>3 179</b>	<b>5 894</b>
<b>Arrondissement d'Audenarde.</b>												
1. Logements privés occupés à titre de résidence principale .....	36 318	44	958	2 728	7 888	9 736	7 754	3 614	2 020	669	704	201
2. Secondes habitations .....	651	2	9	56	120	108	61	28	14	4	4	245
3. Résidences de vacances .....	112	—	1	9	20	14	6	2	—	—	—	60
4. Logements inoccupés .....	1 166	6	35	80	166	121	85	27	29	4	12	601
<i>Nombre total de logements :</i>	<b>38 247</b>	<b>52</b>	<b>1 003</b>	<b>2 873</b>	<b>8 194</b>	<b>9 979</b>	<b>7 906</b>	<b>3 673</b>	<b>2 063</b>	<b>677</b>	<b>720</b>	<b>1 107</b>
<b>Arrondissement de Saint-Nicolas.</b>												
1. Logements privés occupés à titre de résidence principale .....	62 645	114	2 561	5 927	15 000	19 206	11 219	4 699	2 094	803	742	280
2. Secondes habitations .....	644	84	59	114	85	49	17	9	7	1	7	212
3. Vacantiewoningen .....	65	1	5	7	7	8	3	—	—	—	—	34
4. Logements inoccupés .....	2 120	9	73	204	346	296	120	40	23	9	16	984
<i>Nombre total de logements :</i>	<b>65 474</b>	<b>208</b>	<b>2 698</b>	<b>6 252</b>	<b>15 438</b>	<b>19 559</b>	<b>11 359</b>	<b>4 748</b>	<b>2 124</b>	<b>813</b>	<b>765</b>	<b>1 510</b>
<b>Arrondissement de Bruges.</b>												
1. Logements privés occupés à titre de résidence principale .....	75 925	342	3 042	7 366	15 327	20 571	15 148	6 792	3 439	1 352	1 691	855
2. Secondes habitations .....	5 774	30	192	329	759	631	264	51	39	15	29	3 435
3. Résidences de vacances .....	11 206	103	655	2 059	2 413	1 146	241	67	15	2	18	4 487
4. Logements inoccupés .....	2 480	21	74	145	268	249	104	46	45	5	22	1 501
<i>Nombre total de logements :</i>	<b>95 385</b>	<b>496</b>	<b>3 963</b>	<b>9 899</b>	<b>18 767</b>	<b>22 597</b>	<b>15 757</b>	<b>6 956</b>	<b>3 538</b>	<b>1 374</b>	<b>1 760</b>	<b>10 278</b>
<b>Arrondissement de Dixmude.</b>												
1. Logements privés occupés à titre de résidence principale .....	13 709	17	393	1 020	2 966	3 518	3 186	1 367	726	246	205	65
2. Secondes habitations .....	114	1	1	18	22	14	6	4	1	—	1	46
3. Résidences de vacances .....	15	—	—	4	5	—	1	—	—	—	—	5
4. Logements inoccupés .....	413	2	8	23	97	51	32	14	7	1	2	176
<i>Nombre total de logements :</i>	<b>14 251</b>	<b>20</b>	<b>402</b>	<b>1 065</b>	<b>3 090</b>	<b>3 583</b>	<b>3 225</b>	<b>1 385</b>	<b>734</b>	<b>247</b>	<b>208</b>	<b>292</b>
<b>Arrondissement d'Ypres.</b>												
1. Logements privés occupés à titre de résidence principale .....	31 923	96	863	2 119	6 279	8 601	7 623	3 310	1 621	617	580	214
2. Secondes habitations .....	291	4	14	23	44	25	23	9	4	4	5	136
3. Résidences de vacances .....	41	—	2	11	9	3	2	—	1	—	1	12
4. Logements inoccupés .....	890	4	22	40	125	104	63	30	21	3	5	473
<i>Nombre total de logements :</i>	<b>33 145</b>	<b>104</b>	<b>901</b>	<b>2 193</b>	<b>6 457</b>	<b>8 733</b>	<b>7 711</b>	<b>3 349</b>	<b>1 647</b>	<b>624</b>	<b>591</b>	<b>835</b>



TABLEAU I (suite)

CATEGORIE	Nombre total de logements	Nombre de logements comportant le nombre de pièces suivant										
		1	2	3	4	5	6	7	8	9	10 et plus	inconnu
<b>Arrondissement de Courtrai.</b>												
1. Logements privés occupés à titre de résidence principale .....	80 992	116	2 493	6 349	15 507	24 323	18 562	7 509	3 392	1 193	1 126	422
2. Secondes habitations .....	414	6	18	50	77	68	46	15	10	—	7	117
3. Résidences de vacances .....	16	—	—	1	6	2	—	—	—	—	—	7
4. Logements inoccupés .....	2 211	5	57	167	324	332	155	55	31	7	19	1 059
<i>Nombre total de logements :</i>	<b>83 633</b>	<b>127</b>	<b>2 568</b>	<b>6 567</b>	<b>15 914</b>	<b>24 725</b>	<b>18 763</b>	<b>7 579</b>	<b>3 433</b>	<b>1 200</b>	<b>1 152</b>	<b>1 605</b>
<b>Arrondissement d'Ostende.</b>												
1. Logements privés occupés à titre de résidence principale .....	44 351	209	2 102	6 324	11 996	10 791	6 782	2 733	1 407	607	688	712
2. Secondes habitations .....	5 742	95	462	1 246	1 909	600	119	64	19	22	16	1 190
3. Résidences de vacances .....	6 842	195	947	1 402	1 018	232	60	36	23	11	15	2 903
4. Logements inoccupés .....	2 306	94	98	315	502	193	78	17	11	3	14	981
<i>Nombre total de logements :</i>	<b>59 241</b>	<b>593</b>	<b>3 609</b>	<b>9 287</b>	<b>15 425</b>	<b>11 816</b>	<b>7 039</b>	<b>2 850</b>	<b>1 460</b>	<b>643</b>	<b>733</b>	<b>5 786</b>
<b>Arrondissement de Roulers.</b>												
1. Logements privés occupés à titre de résidence principale .....	41 734	75	1 109	2 651	7 727	12 719	10 101	4 029	1 899	623	577	224
2. Secondes habitations .....	195	—	7	9	14	27	16	5	2	4	1	110
3. Résidences de vacances .....	6	—	1	1	1	1	1	—	—	—	—	1
4. Logements inoccupés .....	1 170	13	11	56	134	169	101	37	19	9	7	614
<i>Nombre total de logements :</i>	<b>43 105</b>	<b>88</b>	<b>1 128</b>	<b>2 717</b>	<b>7 876</b>	<b>12 916</b>	<b>10 219</b>	<b>4 071</b>	<b>1 920</b>	<b>636</b>	<b>585</b>	<b>949</b>
<b>Arrondissement de Tielt.</b>												
1. Logements privés occupés à titre de résidence principale .....	22 045	10	452	1 620	4 527	6 122	5 426	2 126	1 038	362	282	80
2. Secondes habitations .....	128	9	7	13	21	13	14	6	1	1	9	34
3. Résidences de vacances .....	8	—	1	—	6	—	—	—	—	—	—	1
4. Logements inoccupés .....	537	4	11	61	94	65	42	18	12	4	5	221
<i>Nombre total de logements :</i>	<b>22 718</b>	<b>23</b>	<b>471</b>	<b>1 694</b>	<b>4 648</b>	<b>6 200</b>	<b>5 482</b>	<b>2 150</b>	<b>1 051</b>	<b>367</b>	<b>296</b>	<b>336</b>
<b>Arrondissement de Furnes.</b>												
1. Logements privés occupés à titre de résidence principale .....	15 432	49	639	1 766	3 375	3 725	2 929	1 332	722	289	311	295
2. Secondes habitations .....	1 859	17	32	144	347	217	98	27	18	4	8	947
3. Résidences de vacances .....	12 215	328	679	2 157	2 713	1 191	172	51	12	8	12	4 892
4. Logements inoccupés .....	725	4	38	116	101	68	35	11	11	5	4	332
<i>Nombre total de logements :</i>	<b>30 231</b>	<b>398</b>	<b>1 388</b>	<b>4 183</b>	<b>6 536</b>	<b>5 201</b>	<b>3 234</b>	<b>1 421</b>	<b>763</b>	<b>306</b>	<b>335</b>	<b>6 466</b>
<b>Bruxelles-Capitale.</b>												
1. Logements privés occupés à titre de résidence principale .....	447 915	4 487	43 040	106 198	119 626	55 173	27 879	12 935	8 324	4 256	6 320	59 677
2. Secondes habitations .....	4 899	473	727	816	721	258	108	42	36	15	67	1 636
3. Résidences de vacances .....	89	2	15	8	8	9	1	—	1	—	—	45
4. Logements inoccupés .....	15 276	389	1 201	2 314	1 943	629	346	79	46	19	86	8 224
<i>Nombre total de logements :</i>	<b>468 179</b>	<b>5 351</b>	<b>44 983</b>	<b>109 336</b>	<b>122 298</b>	<b>56 069</b>	<b>28 334</b>	<b>13 056</b>	<b>8 407</b>	<b>4 290</b>	<b>6 473</b>	<b>69 582</b>

TABLEAU I (suite)

CATEGORIE	Nombre total de logements	Nombre de logements comportant le nombre de pièces suivant										
		1	2	3	4	5	6	7	8	9	10 et plus	inconnu
<b>Région de langue néerlandaise.</b>												
1. Logements privés occupés à titre de résidence principale .....	1 694 415	8 407	69 730	177 413	375 987	446 513	332 314	144 535	70 887	26 612	26 601	15 416
2. Secondes habitations .....	35 616	1 324	1 959	4 278	5 964	3 334	1 613	610	377	175	316	15 666
3. Résidences de vacances .....	31 886	714	2 410	5 864	6 358	2 670	532	170	57	26	58	13 027
4. Logements inoccupés .....	54 334	732	1 959	4 831	7 905	5 581	2 970	985	576	189	367	28 239
<i>Nombre total de logements :</i>	<b>1 816 251</b>	<b>11 177</b>	<b>76 058</b>	<b>192 386</b>	<b>396 214</b>	<b>458 098</b>	<b>337 429</b>	<b>146 300</b>	<b>71 897</b>	<b>27 002</b>	<b>27 342</b>	<b>72 348</b>
<b>Région de langue française.</b>												
1. Logements privés occupés à titre de résidence principale .....	1 061 971	7 999	54 916	107 118	248 898	254 533	201 440	86 831	49 037	18 056	19 658	13 485
2. Secondes habitations .....	29 115	646	1 399	2 524	5 002	2 917	2 148	773	534	197	344	12 631
3. Résidences de vacances .....	3 889	107	199	346	774	408	247	78	57	21	40	1 612
4. Logements inoccupés .....	31 193	275	1 357	2 156	5 007	3 268	1 981	616	445	124	212	15 752
<i>Nombre total de logements :</i>	<b>1 126 168</b>	<b>9 027</b>	<b>57 871</b>	<b>112 144</b>	<b>259 681</b>	<b>261 126</b>	<b>205 816</b>	<b>88 298</b>	<b>50 073</b>	<b>18 398</b>	<b>20 254</b>	<b>43 480</b>
<b>Région de langue allemande.</b>												
1. Logements privés occupés à titre de résidence principale .....	19 131	119	1 506	2 831	4 131	3 795	3 655	1 463	933	252	248	198
2. Secondes habitations .....	207	3	10	19	28	32	19	8	11	—	1	76
3. Résidences de vacances .....	72	—	4	6	9	6	6	2	1	—	1	37
4. Logements inoccupés .....	333	—	8	52	59	39	44	5	10	2	5	109
<i>Nombre total de logements :</i>	<b>19 743</b>	<b>122</b>	<b>1 528</b>	<b>2 908</b>	<b>4 227</b>	<b>3 872</b>	<b>3 724</b>	<b>1 478</b>	<b>955</b>	<b>254</b>	<b>255</b>	<b>420</b>

**Tableau II. — LOGEMENTS PRIVES OCCUPES A TITRE DE RESIDENCE PRINCIPALE SELON LE GENRE DE LOGEMENT, LE STATUT D'OCCUPATION ET L'ANNEE DE CONSTRUCTION.**  
ROYAUME ET REGIONS LINGUISTIQUES.

**A. Nombre de logements.**

GENRE DE LOGEMENT	Année de construction										Total		Total
	Avant 1919		1919-1945		1946-1961		1962 et après		Inconnu				
	Occupé par		Occupé par		Occupé par		Occupé par		Occupé par				
	Propriétaire	Locataire et autres	Propriétaire	Locataire et autres	Propriétaire	Locataire et autres	Propriétaire	Locataire et autres	Propriétaire	Locataire et autres			
<b>Le Royaume.</b>													
Dans un bâtiment résidentiel .....	457 277	478 748	404 752	383 827	389 943	227 979	303 796	181 475	16 670	48 942	1 572 438	1 320 971	2 893 409
Dans une ferme .....	45 648	19 934	20 928	6 412	10 921	1 433	4 729	470	589	444	82 815	28 693	111 508
Logement normal non situé dans un bâtiment résidentiel .....	23 539	39 531	17 099	24 065	14 597	11 781	8 221	6 920	712	3 353	64 168	85 650	149 818
Autre logement .....	76	190	106	139	133	235	123	75	23	135	461	774	1 235
Genre inconnu .....	2 203	1 625	1 710	962	1 770	500	1 267	390	566	56 469	7 516	59 946	67 462
<b>Total:</b>	<b>528 743</b>	<b>540 028</b>	<b>444 595</b>	<b>415 405</b>	<b>417 364</b>	<b>241 928</b>	<b>318 136</b>	<b>189 330</b>	<b>18 560</b>	<b>109 343</b>	<b>1 727 398</b>	<b>1 496 034</b>	<b>3 223 432</b>
<b>Bruxelles-Capitale.</b>													
Dans un bâtiment résidentiel .....	24 294	89 311	29 644	93 690	26 479	46 549	20 437	33 143	2 339	19 803	103 193	282 496	385 689
Dans une ferme .....	104	94	53	45	14	16	8	14	1	16	180	185	365
Logement normal non situé dans un bâtiment résidentiel .....	1 452	6 523	917	4 174	470	1 329	228	746	97	1 014	3 164	13 786	16 950
Autre logement .....	1	33	6	16	1	7	1	3	—	13	9	72	81
Genre inconnu .....	101	285	127	231	103	84	39	72	67	43 721	437	44 393	44 830
<b>Total:</b>	<b>25 952</b>	<b>96 246</b>	<b>30 747</b>	<b>98 156</b>	<b>27 067</b>	<b>47 985</b>	<b>20 713</b>	<b>33 978</b>	<b>2 504</b>	<b>64 567</b>	<b>106 983</b>	<b>340 932</b>	<b>447 915</b>
<b>Région de langue néerlandaise.</b>													
Dans un bâtiment résidentiel .....	185 002	188 151	250 351	200 641	267 732	119 669	212 008	104 333	5 668	12 171	920 761	624 965	1 545 726
Dans une ferme .....	21 736	9 898	14 968	4 741	7 342	793	3 816	311	200	125	48 062	15 868	63 930
Logement normal non situé dans un bâtiment résidentiel .....	10 015	14 528	10 911	12 555	9 543	6 225	5 754	3 793	224	739	36 447	37 840	74 287
Autre logement .....	33	101	63	82	87	204	88	54	9	63	280	504	784
Genre inconnu .....	474	239	675	227	833	118	621	121	80	6 300	2 683	7 005	9 688
<b>Total:</b>	<b>217 260</b>	<b>212 917</b>	<b>276 968</b>	<b>218 246</b>	<b>285 537</b>	<b>127 009</b>	<b>222 287</b>	<b>108 612</b>	<b>6 181</b>	<b>19 398</b>	<b>1 008 233</b>	<b>686 182</b>	<b>1 694 415</b>
<b>Région de langue française.</b>													
Dans un bâtiment résidentiel .....	245 736	198 661	123 259	88 283	93 273	60 802	69 533	43 054	8 583	16 764	540 384	407 564	947 948
Dans une ferme .....	22 450	9 609	5 179	1 527	2 804	562	730	134	362	290	31 525	12 122	43 647
Logement normal non situé dans un bâtiment résidentiel .....	11 849	18 199	5 162	7 249	4 354	4 069	2 161	2 324	385	1 583	23 911	33 424	57 335
Autre logement .....	40	56	34	39	19	17	26	15	12	58	131	185	316
Genre inconnu .....	1 612	1 081	899	494	812	284	589	185	412	6 357	4 324	8 401	12 725
<b>Total:</b>	<b>281 687</b>	<b>227 606</b>	<b>134 533</b>	<b>97 592</b>	<b>101 262</b>	<b>65 734</b>	<b>73 039</b>	<b>45 712</b>	<b>9 754</b>	<b>25 052</b>	<b>600 275</b>	<b>461 696</b>	<b>1 061 971</b>
<b>Région de langue allemande.</b>													
Dans un bâtiment résidentiel .....	2 245	2 625	1 498	1 213	2 459	959	1 818	945	80	204	8 100	5 946	14 046
Dans une ferme .....	1 358	333	728	99	761	62	175	11	26	13	3 048	518	3 566
Logement normal non situé dans un bâtiment résidentiel .....	223	281	109	87	230	158	78	57	6	17	646	600	1 246
Autre logement .....	2	—	3	2	26	7	8	3	2	1	41	13	54
Genre inconnu .....	16	20	9	10	22	14	18	12	7	91	72	147	219
<b>Total:</b>	<b>3 844</b>	<b>3 259</b>	<b>2 347</b>	<b>1 411</b>	<b>3 498</b>	<b>1 200</b>	<b>2 097</b>	<b>1 028</b>	<b>121</b>	<b>326</b>	<b>11 907</b>	<b>7 224</b>	<b>19 131</b>

**B. Nombre d'occupants.**

TABLEAU II (suite)

GENRE DE LOGEMENT	Année de construction										Total		Total
	Avant 1919		1919-1945		1946-1961		1962 et après		Inconnu				
	Occupé par		Occupé par		Occupé par		Occupé par		Occupé par				
	Propriétaire	Locataire et autres	Propriétaire	Locataire et autres	Propriétaire	Locataire et autres	Propriétaire	Locataire et autres	Propriétaire	Locataire et autres	Propriétaire	Locataire et autres	
<b>Le Royaume.</b>													
Dans un bâtiment résidentiel .....	207 760	215 106	131 909	1 047 000	1 390 068	657 718	1 089 713	510 521	50 303	128 183	4 869 753	3 558 528	8 428 281
Dans une ferme .....	168 764	80 683	83 815	26 025	49 916	5 948	23 098	1 729	2 360	1 678	327 953	116 063	444 016
Logement normal non situé dans un bâtiment résidentiel .....	72 193	112 920	57 083	73 080	53 691	36 133	31 435	21 010	2 319	9 523	216 721	252 666	469 387
Autre logement .....	178	344	238	297	329	680	351	161	55	225	1 151	1 707	2 858
Genre inconnu .....	6 074	4 142	4 917	2 723	6 490	1 583	4 718	1 266	1 797	114 469	23 996	124 183	148 179
<b>Total:</b>	<b>1 454 969</b>	<b>1 413 195</b>	<b>1 277 962</b>	<b>1 149 125</b>	<b>1 500 494</b>	<b>702 062</b>	<b>1 149 315</b>	<b>534 687</b>	<b>56 834</b>	<b>254 078</b>	<b>5 439 574</b>	<b>4 053 147</b>	<b>9 492 721</b>
<b>Bruxelles-Capitale.</b>													
Dans un bâtiment résidentiel .....	57 418	197 206	73 562	219 980	74 016	114 059	57 252	82 495	5 559	46 089	267 807	659 829	927 636
Dans une ferme .....	266	253	159	135	38	43	27	36	1	34	491	501	992
Logement normal non situé dans un bâtiment résidentiel .....	3 638	15 787	2 402	10 538	1 324	3 609	710	2 077	243	2 520	8 317	34 531	42 848
Autre logement .....	1	63	8	34	3	23	1	5	—	33	13	158	171
Genre inconnu .....	232	654	304	574	324	221	116	175	182	84 568	1 158	86 192	87 350
<b>Total:</b>	<b>61 555</b>	<b>213 963</b>	<b>76 435</b>	<b>231 261</b>	<b>75 705</b>	<b>117 955</b>	<b>58 106</b>	<b>84 788</b>	<b>5 985</b>	<b>133 244</b>	<b>277 786</b>	<b>781 211</b>	<b>1 058 997</b>
<b>Région de langue néerlandaise.</b>													
Dans un bâtiment résidentiel .....	494 337	486 677	718 820	577 395	1 003 793	357 293	787 079	298 952	18 339	34 200	3 022 368	1 754 517	4 776 885
Dans une ferme .....	83 566	40 546	61 379	19 551	34 582	3 405	18 956	1 200	882	491	199 365	65 193	264 558
Logement normal non situé dans un bâtiment résidentiel .....	32 447	44 495	38 161	40 691	36 797	20 136	22 695	11 835	803	2 239	130 903	119 396	250 299
Autre logement .....	74	187	155	169	182	600	248	107	13	102	672	1 165	1 837
Genre inconnu .....	1 401	654	2 096	731	3 324	421	2 443	417	263	14 712	9 527	16 935	26 462
<b>Total:</b>	<b>611 825</b>	<b>572 559</b>	<b>820 611</b>	<b>638 537</b>	<b>1 078 678</b>	<b>381 855</b>	<b>831 421</b>	<b>312 511</b>	<b>20 300</b>	<b>51 744</b>	<b>3 362 835</b>	<b>1 957 206</b>	<b>5 320 041</b>
<b>Région de langue française.</b>													
Dans un bâtiment résidentiel .....	649 990	524 752	335 220	246 483	303 451	183 721	238 683	126 279	26 159	47 369	1 553 503	1 128 604	2 682 107
Dans une ferme .....	79 489	38 652	19 137	6 035	11 810	2 285	3 231	461	1 370	1 122	115 037	48 555	163 592
Logement normal non situé dans un bâtiment résidentiel .....	35 443	51 859	16 122	21 579	14 714	11 947	7 725	6 928	1 254	4 715	75 258	97 028	172 286
Autre logement .....	97	94	70	84	53	40	76	44	35	89	331	351	682
Genre inconnu .....	4 393	2 779	2 492	1 386	2 772	907	2 091	624	1 325	14 965	13 073	20 661	33 734
<b>Total:</b>	<b>769 412</b>	<b>618 136</b>	<b>373 041</b>	<b>275 567</b>	<b>332 800</b>	<b>198 900</b>	<b>251 806</b>	<b>134 336</b>	<b>30 143</b>	<b>68 260</b>	<b>1 757 202</b>	<b>1 295 199</b>	<b>3 052 401</b>
<b>Région de langue allemande.</b>													
Dans un bâtiment résidentiel .....	6 015	6 471	4 307	3 142	8 808	2 645	6 699	2 795	246	525	26 075	15 578	41 653
Dans une ferme .....	5 443	1 232	3 140	304	3 486	215	884	32	107	31	13 060	1 814	14 874
Logement normal non situé dans un bâtiment résidentiel .....	665	779	398	272	856	441	305	170	19	49	2 243	1 711	3 954
Autre logement .....	6	—	5	10	91	17	26	5	7	1	135	33	168
Genre inconnu .....	48	55	25	32	70	34	68	50	27	224	238	395	633
<b>Total:</b>	<b>12 177</b>	<b>8 537</b>	<b>7 875</b>	<b>3 760</b>	<b>13 311</b>	<b>3 352</b>	<b>7 982</b>	<b>3 052</b>	<b>406</b>	<b>830</b>	<b>41 751</b>	<b>19 531</b>	<b>61 282</b>

Tableau III. — LOGEMENTS PRIVES OCCUPES A TITRE DE RESIDENCE PRINCIPALE  
SELON LE GENRE DE LOGEMENT, LE TYPE DE BATIMENT, LE STATUT D'OCCUPATION  
ET L'ANNEE DE CONSTRUCTION.

ROYAUME ET REGIONS LINGUISTIQUES.

A. Nombre de logements.

GENRE DE LOGEMENT ET TYPE DE BATIMENT	Statut d'occupation						Année de construction					Total
	Propriétaire	Loué		Logement mis à la disposition par l'em- ployeur	Autre logement gratuit	Inconnu	Avant 1919	1919- 1945	1946- 1961	1962 et après	Inconnu	
		non meublé	meublé									
<b>Dans un bâtiment résidentiel :</b>												
maison individuelle .....	1 353 881	602 052	9 666	16 468	17 560	7 832	671 808	543 191	445 189	311 354	35 917	2 007 459
avec 2 logements .....	117 650	152 691	5 806	4 093	19 244	1 955	110 098	98 522	55 696	28 365	8 758	301 439
avec 3 logements .....	30 935	153 947	5 681	1 066	2 468	1 603	74 017	62 724	29 314	20 744	8 901	195 700
avec 4 logements .....	11 904	85 306	4 382	728	579	858	39 098	30 677	16 397	12 713	4 872	103 757
avec 5 logements .....	5 330	31 255	2 843	512	204	385	14 443	10 937	6 540	7 022	1 587	40 529
avec 6 logements .....	5 183	32 460	2 534	418	184	298	8 578	8 591	10 257	12 385	1 266	41 077
avec 7 logements .....	3 033	13 872	1 598	346	126	193	4 406	4 441	4 359	5 365	597	19 168
avec 8 logements .....	3 979	25 114	1 630	354	127	279	4 365	8 028	9 642	8 518	930	31 483
avec 9 logements .....	2 231	8 947	962	316	97	162	2 021	2 308	3 372	4 661	353	12 715
avec 10-14 logements .....	11 706	33 087	2 988	1 210	402	812	4 910	11 577	14 077	18 429	1 212	50 205
avec 15-19 logements .....	6 631	13 435	1 017	713	193	441	940	3 946	6 939	10 244	361	22 430
avec 20-29 logements .....	5 385	11 667	872	534	184	307	700	1 991	5 696	10 238	324	18 949
avec 30-39 logements .....	3 023	5 741	420	228	104	151	135	648	2 682	6 059	143	9 667
avec 40-49 logements .....	1 726	4 478	446	133	50	119	190	327	1 416	4 919	100	6 952
avec 50-74 logements .....	4 324	7 847	570	282	95	267	155	336	2 615	10 151	128	13 385
avec 75-99 logements .....	1 553	5 095	194	69	41	131	25	180	1 783	5 016	79	7 083
100 logements et plus .....	3 944	6 816	260	120	67	171	125	149	1 945	9 081	78	11 378
nombre inconnu .....	20	7	—	—	—	6	11	6	3	7	6	33
<b>Total:</b>	<b>1 572 438</b>	<b>1 193 817</b>	<b>41 869</b>	<b>27 590</b>	<b>41 725</b>	<b>15 970</b>	<b>936 025</b>	<b>788 579</b>	<b>617 922</b>	<b>485 271</b>	<b>65 612</b>	<b>2 893 409</b>
<b>Dans une ferme .....</b>	<b>82 815</b>	<b>25 421</b>	<b>542</b>	<b>527</b>	<b>1 931</b>	<b>272</b>	<b>65 582</b>	<b>27 340</b>	<b>12 354</b>	<b>5 199</b>	<b>1 033</b>	<b>111 508</b>
<b>Logement normal non situé dans un bâtiment résidentiel :</b>												
maison individuelle .....	52 760	40 191	1 038	11 810	1 337	347	45 026	29 542	19 372	10 941	2 602	107 483
avec 2 logements .....	7 784	10 482	544	1 976	998	82	9 333	5 992	3 902	2 009	630	21 866
avec 3 logements .....	2 005	6 451	437	641	181	39	4 366	2 778	1 493	721	396	9 754
avec 4 logements .....	652	2 936	306	324	52	21	1 839	1 207	602	438	205	4 291
avec 5 logements .....	295	1 248	243	169	31	14	903	541	252	231	73	2 000
avec 6 logements .....	190	852	165	87	9	17	521	328	218	190	63	1 320
avec 7 logements .....	121	387	101	57	8	3	299	176	96	90	16	677
avec 8 logements .....	71	383	81	68	6	6	215	178	108	87	27	615
avec 9 logements .....	40	205	78	25	5	1	180	73	41	47	13	354
avec 10-14 logements .....	134	412	144	71	16	2	221	217	173	146	22	779
avec 15-19 logements .....	52	134	49	31	3	4	79	49	40	99	6	273
avec 20-29 logements .....	29	113	49	34	—	5	53	60	37	71	9	230
avec 30-39 logements .....	7	27	20	8	1	—	10	10	24	17	2	63
avec 40-49 logements .....	6	9	9	5	—	—	6	5	2	16	—	29
avec 50-74 logements .....	19	14	3	6	—	1	3	5	10	25	—	43
avec 75-99 logements .....	—	5	7	5	—	—	9	3	1	4	—	17
100 logements et plus .....	3	11	—	8	1	1	7	—	7	9	1	24
nombre inconnu .....	—	—	—	—	—	—	—	—	—	—	—	—
<b>Total:</b>	<b>64 168</b>	<b>63 860</b>	<b>3 274</b>	<b>15 325</b>	<b>2 648</b>	<b>543</b>	<b>63 070</b>	<b>41 164</b>	<b>26 378</b>	<b>15 141</b>	<b>4 065</b>	<b>149 818</b>
<b>Autre logement .....</b>	<b>461</b>	<b>400</b>	<b>137</b>	<b>78</b>	<b>85</b>	<b>74</b>	<b>266</b>	<b>245</b>	<b>368</b>	<b>198</b>	<b>158</b>	<b>1 235</b>
<b>Genre inconnu .....</b>	<b>7 516</b>	<b>3 266</b>	<b>132</b>	<b>178</b>	<b>182</b>	<b>56 188</b>	<b>3 828</b>	<b>2 672</b>	<b>2 270</b>	<b>1 657</b>	<b>57 035</b>	<b>67 462</b>
<b>Total général:</b>	<b>1 727 398</b>	<b>1 286 764</b>	<b>45 954</b>	<b>43 698</b>	<b>46 571</b>	<b>73 047</b>	<b>1 068 771</b>	<b>860 000</b>	<b>659 292</b>	<b>507 466</b>	<b>127 903</b>	<b>3 223 432</b>

GENRE DE LOGEMENT ET TYPE DE BATIMENT	Statut d'occupation						Année de construction					Total
	Proprié- taire	Loué		Logement mis à la disposition par l'em- ployeur	Autre logement gratuit	Inconnu	Avant 1919	1919- 1945	1946- 1961	1962 et après	Inconnu	
		non meublé	meublé									
<b>Dans un bâtiment résidentiel:</b>												
maison individuelle .....	41 051	23 682	708	955	480	2 234	18 672	23 017	17 261	5 606	4 554	69 110
avec 2 logements .....	16 241	28 466	1 286	653	1 483	1 078	18 521	17 792	7 496	2 240	3 158	49 207
avec 3 logements .....	12 411	66 167	2 419	329	559	1 296	33 183	30 468	10 187	3 488	5 855	83 181
avec 4 logements .....	5 354	45 390	2 131	218	220	722	21 821	19 399	6 470	2 725	3 620	54 035
avec 5 logements .....	1 920	13 657	1 321	151	81	311	7 328	5 428	2 277	1 373	1 035	17 441
avec 6 logements .....	1 575	11 238	1 176	149	64	231	4 093	4 092	3 162	2 284	802	14 433
avec 7 logements .....	1 164	6 502	664	133	56	164	2 155	2 732	1 863	1 507	426	8 683
avec 8 logements .....	1 713	13 130	875	177	57	239	2 912	6 001	4 237	2 303	738	16 191
avec 9 logements .....	997	4 067	419	153	46	138	1 077	1 509	1 726	1 251	257	5 820
avec 10-14 logements .....	6 583	17 515	1 396	728	225	733	2 874	8 253	8 621	6 529	903	27 180
avec 15-19 logements .....	3 379	5 850	347	347	89	357	444	2 401	3 760	3 514	250	10 369
avec 20-29 logements .....	2 588	4 645	297	225	58	243	305	1 290	2 564	3 712	185	8 056
avec 30-39 logements .....	1 520	2 444	146	114	67	126	102	388	1 016	2 813	98	4 417
avec 40-49 logements .....	923	1 567	99	55	25	104	73	152	450	2 024	74	2 773
avec 50-74 logements .....	2 641	3 784	144	149	53	230	20	217	1 142	5 537	85	7 001
avec 75-99 logements .....	1 012	2 154	64	38	30	121	13	169	545	2 644	48	3 419
100 logements et plus .....	2 120	1 938	56	55	40	160	11	26	251	4 029	52	4 369
nombre inconnu .....	1	—	—	—	—	3	1	—	—	1	2	4
<b>Total:</b>	<b>103 193</b>	<b>252 196</b>	<b>13 548</b>	<b>4 629</b>	<b>3 633</b>	<b>8 490</b>	<b>113 605</b>	<b>123 334</b>	<b>73 028</b>	<b>53 580</b>	<b>22 142</b>	<b>385 689</b>
<b>Dans une ferme .....</b>	<b>180</b>	<b>142</b>	<b>21</b>	<b>12</b>	<b>2</b>	<b>8</b>	<b>198</b>	<b>98</b>	<b>30</b>	<b>22</b>	<b>17</b>	<b>365</b>
<b>Logement normal non situé dans un bâtiment résidentiel:</b>												
maison individuelle .....	1 420	2 963	74	1 749	108	91	3 019	1 752	776	414	444	6 405
avec 2 logements .....	875	2 433	102	432	86	33	1 961	1 162	444	173	221	3 961
avec 3 logements .....	487	2 277	111	184	30	22	1 505	1 039	256	88	223	3 111
avec 4 logements .....	164	1 098	76	79	12	15	659	494	104	69	118	1 444
avec 5 logements .....	43	419	49	36	2	8	287	179	44	22	25	557
avec 6 logements .....	50	324	51	33	4	10	180	164	45	46	37	472
avec 7 logements .....	31	159	34	13	—	2	111	73	28	25	2	239
avec 8 logements .....	20	155	18	20	1	3	90	78	25	15	9	217
avec 9 logements .....	11	83	11	3	1	—	47	24	14	15	9	109
avec 10-14 logements .....	29	153	24	20	4	1	59	87	35	37	13	231
avec 15-19 logements .....	10	44	15	7	2	3	34	18	11	17	1	81
avec 20-29 logements .....	9	35	12	4	—	4	13	11	8	26	6	64
avec 30-39 logements .....	1	11	5	3	—	—	3	7	2	6	2	20
avec 40-49 logements .....	1	3	—	2	—	—	3	1	—	2	—	6
avec 50-74 logements .....	12	7	1	—	—	1	1	1	6	13	—	21
avec 75-99 logements .....	—	2	—	2	—	—	1	1	—	2	—	4
100 logements et plus .....	1	4	—	2	—	1	2	—	1	4	1	8
nombre inconnu .....	—	—	—	—	—	—	—	—	—	—	—	—
<b>Total:</b>	<b>3 164</b>	<b>10 170</b>	<b>583</b>	<b>2 589</b>	<b>250</b>	<b>194</b>	<b>7 975</b>	<b>5 091</b>	<b>1 799</b>	<b>974</b>	<b>1 111</b>	<b>16 950</b>
<b>Autre logement .....</b>	<b>9</b>	<b>27</b>	<b>19</b>	<b>12</b>	<b>8</b>	<b>6</b>	<b>34</b>	<b>22</b>	<b>8</b>	<b>4</b>	<b>13</b>	<b>81</b>
<b>Genre inconnu .....</b>	<b>437</b>	<b>710</b>	<b>48</b>	<b>27</b>	<b>8</b>	<b>43 600</b>	<b>386</b>	<b>358</b>	<b>187</b>	<b>111</b>	<b>43 788</b>	<b>44 830</b>
<b>Total général:</b>	<b>106 983</b>	<b>263 245</b>	<b>14 219</b>	<b>7 269</b>	<b>3 901</b>	<b>52 298</b>	<b>122 198</b>	<b>128 903</b>	<b>75 052</b>	<b>54 691</b>	<b>67 071</b>	<b>447 915</b>

GENRE DE LOGEMENT ET TYPE DE BATIMENT	Statut d'occupation						Année de construction					Total
	Propriétaire	Loué		Logement mis à la disposition par l'employeur	Autre logement gratuit	Inconnu	Avant 1919	1919-1945	1946-1961	1962 et après	Inconnu	
		non meublé	meublé									
<b>Dans un bâtiment résidentiel:</b>												
maison individuelle .....	824 754	336 061	4 285	7 751	7 737	2 997	293 687	349 728	305 025	222 583	12 562	1 183 585
avec 2 logements .....	60 109	77 915	2 518	1 525	8 601	487	41 180	54 579	33 959	18 977	2 460	151 155
avec 3 logements .....	11 826	61 758	1 898	340	846	178	21 485	23 932	15 047	15 057	1 325	76 846
avec 4 logements .....	3 910	26 438	1 207	250	176	78	8 827	7 759	7 297	7 717	459	32 059
avec 5 logements .....	1 993	12 137	826	179	62	42	3 020	4 047	3 218	4 722	232	15 239
avec 6 logements .....	2 371	14 607	752	147	50	39	1 693	3 236	4 773	8 034	230	17 966
avec 7 logements .....	1 179	4 921	440	118	39	20	880	1 142	1 665	2 958	72	6 717
avec 8 logements .....	1 755	8 140	371	93	36	24	602	1 466	3 490	4 762	99	10 419
avec 9 logements .....	882	3 289	325	96	33	13	415	549	922	2 713	39	4 638
avec 10-14 logements .....	3 595	9 857	768	273	98	42	758	2 232	3 288	8 235	120	14 633
avec 15-19 logements .....	2 142	4 579	410	222	47	44	135	1 247	1 999	4 008	55	7 444
avec 20-29 logements .....	1 439	3 876	438	172	39	25	170	488	1 867	3 398	66	5 989
avec 30-39 logements .....	1 034	2 339	215	84	20	12	22	228	1 337	2 091	26	3 704
avec 40-49 logements .....	527	1 503	273	45	13	11	49	118	430	1 763	12	2 372
avec 50-74 logements .....	1 337	2 976	413	62	30	32	127	112	1 039	3 538	34	4 850
avec 75-99 logements .....	327	2 166	119	19	3	8	5	9	944	1 662	22	2 642
100 logements et plus .....	1 564	3 610	186	51	21	10	90	114	1 098	4 118	22	5 442
nombre inconnu .....	17	6	—	—	—	3	8	6	3	5	4	26
<b>Total:</b>	<b>920 761</b>	<b>576 178</b>	<b>15 444</b>	<b>11 427</b>	<b>17 851</b>	<b>4 065</b>	<b>373 153</b>	<b>450 992</b>	<b>387 401</b>	<b>316 341</b>	<b>17 839</b>	<b>1 545 726</b>
<b>Dans une ferme .....</b>	<b>48 062</b>	<b>14 625</b>	<b>276</b>	<b>147</b>	<b>718</b>	<b>102</b>	<b>31 634</b>	<b>19 709</b>	<b>8 135</b>	<b>4 127</b>	<b>325</b>	<b>63 930</b>
<b>Logement normal non situé dans un bâtiment résidentiel:</b>												
maison individuelle .....	31 194	21 155	611	4 659	603	105	19 590	18 564	12 309	7 118	746	58 327
avec 2 logements .....	3 808	4 126	235	792	393	20	3 033	2 965	2 026	1 231	119	9 374
avec 3 logements .....	819	2 030	148	190	79	10	1 109	1 003	675	441	48	3 276
avec 4 logements .....	246	874	88	128	16	1	372	396	316	248	21	1 353
avec 5 logements .....	148	363	63	51	12	4	163	201	120	143	14	641
avec 6 logements .....	70	234	33	28	2	4	86	86	101	94	4	371
avec 7 logements .....	45	105	16	19	4	1	46	53	39	50	2	190
avec 8 logements .....	23	132	38	12	3	1	51	55	46	51	6	209
avec 9 logements .....	9	44	23	10	2	—	27	25	14	21	1	88
avec 10-14 logements .....	51	134	48	33	5	—	43	83	72	71	2	271
avec 15-19 logements .....	18	50	3	11	—	—	8	16	14	44	—	82
avec 20-29 logements .....	7	28	2	6	—	—	1	4	13	15	—	44
avec 30-39 logements .....	4	5	15	2	—	—	4	1	18	3	—	26
avec 40-49 logements .....	2	1	9	—	—	—	2	4	—	6	—	12
avec 50-74 logements .....	1	5	2	3	—	—	—	2	1	8	—	11
avec 75-99 logements .....	—	2	1	—	—	—	1	—	1	1	—	3
100 logements et plus .....	2	5	—	2	—	—	4	—	3	2	—	9
nombre inconnu .....	—	—	—	—	—	—	—	—	—	—	—	—
<b>Total:</b>	<b>36 447</b>	<b>29 293</b>	<b>1 335</b>	<b>5 946</b>	<b>1 119</b>	<b>147</b>	<b>24 543</b>	<b>23 466</b>	<b>15 768</b>	<b>9 547</b>	<b>963</b>	<b>74 287</b>
<b>Autre logement .....</b>	<b>280</b>	<b>293</b>	<b>98</b>	<b>42</b>	<b>47</b>	<b>24</b>	<b>134</b>	<b>145</b>	<b>291</b>	<b>142</b>	<b>72</b>	<b>784</b>
<b>Genre inconnu .....</b>	<b>2 683</b>	<b>662</b>	<b>14</b>	<b>14</b>	<b>35</b>	<b>6 280</b>	<b>713</b>	<b>902</b>	<b>951</b>	<b>742</b>	<b>6 380</b>	<b>9 688</b>
<b>Total général:</b>	<b>1 008 233</b>	<b>621 051</b>	<b>17 167</b>	<b>17 576</b>	<b>19 770</b>	<b>10 618</b>	<b>430 177</b>	<b>495 214</b>	<b>412 546</b>	<b>330 899</b>	<b>25 579</b>	<b>1 694 415</b>

GENRE DE LOGEMENT ET TYPE DE BATIMENT	Statut d'occupation						Année de construction					Total
	Propriétaire	Loué		Logement mis à la disposition par l'em- ployeur	Autre logement gratuit	Inconnu	Avant 1919	1919- 1945	1946- 1961	1962 et après	Inconnu	
		non meublé	meublé									
<b>Dans un bâtiment résidentiel:</b>												
maison individuelle.....	482 255	240 871	4 642	7 669	9 271	2 551	357 430	169 318	120 595	81 243	18 673	747 259
avec 2 logements.....	39 598	44 400	1 944	1 875	8 970	371	48 838	25 086	13 481	6 694	3 059	97 158
avec 3 logements.....	6 390	24 980	1 340	389	1 037	126	18 641	8 004	3 893	2 053	1 671	34 262
avec 4 logements.....	2 537	12 984	1 030	254	177	58	8 146	3 397	2 553	2 169	775	17 040
avec 5 logements.....	1 363	5 296	693	181	59	32	3 951	1 426	1 021	909	317	7 624
avec 6 logements.....	1 193	6 490	597	122	69	28	2 706	1 247	2 292	2 022	232	8 499
avec 7 logements.....	670	2 413	492	93	31	9	1 348	560	823	879	98	3 708
avec 8 logements.....	487	3 810	381	76	32	16	838	549	1 897	1 425	93	4 802
avec 9 logements.....	350	1 588	218	66	17	11	525	249	723	696	57	2 250
avec 10-14 logements.....	1 518	5 706	824	209	79	37	1 270	1 088	2 165	3 662	188	8 373
avec 15-19 logements.....	1 109	3 006	260	144	57	40	360	298	1 180	2 722	56	4 616
avec 20-29 logements.....	1 347	3 132	137	136	87	39	224	213	1 263	3 105	73	4 878
avec 30-39 logements.....	469	958	59	30	17	13	11	32	329	1 155	19	1 546
avec 40-49 logements.....	276	1 408	74	33	12	4	68	57	536	1 132	14	1 807
avec 50-74 logements.....	346	1 087	13	71	12	5	8	7	434	1 076	9	1 534
avec 75-99 logements.....	214	775	11	12	8	2	7	2	294	710	9	1 022
100 logements et plus.....	260	1 268	18	14	6	1	24	9	596	934	4	1 567
nombre inconnu.....	2	1	—	—	—	—	2	—	—	1	—	3
<b>Total:</b>	<b>540 384</b>	<b>360 173</b>	<b>12 733</b>	<b>11 374</b>	<b>19 941</b>	<b>3 343</b>	<b>444 397</b>	<b>211 542</b>	<b>154 075</b>	<b>112 587</b>	<b>25 347</b>	<b>947 948</b>
<b>Dans une ferme.....</b>	<b>31 525</b>	<b>10 302</b>	<b>236</b>	<b>353</b>	<b>1 084</b>	<b>147</b>	<b>32 059</b>	<b>6 706</b>	<b>3 366</b>	<b>864</b>	<b>652</b>	<b>43 647</b>
<b>Logement normal non situé dans un bâtiment résidentiel:</b>												
maison individuelle.....	19 721	15 908	347	5 360	618	141	22 188	9 120	6 066	3 321	1 400	42 095
avec 2 logements.....	2 931	3 776	204	735	508	29	4 192	1 809	1 317	583	282	8 183
avec 3 logements.....	665	2 060	176	266	70	7	1 689	718	530	184	123	3 244
avec 4 logements.....	234	916	140	117	23	5	771	305	177	117	65	1 445
avec 5 logements.....	102	450	131	81	16	1	444	161	85	57	34	781
avec 6 logements.....	65	277	81	26	3	3	246	75	66	46	22	455
avec 7 logements.....	45	120	50	25	4	—	140	50	27	15	12	244
avec 8 logements.....	28	91	25	36	2	2	74	44	33	21	12	184
avec 9 logements.....	20	78	44	12	2	1	106	24	13	11	3	157
avec 10-14 logements.....	54	125	72	18	7	1	119	47	66	38	7	277
avec 15-19 logements.....	24	40	31	13	1	1	37	15	15	38	5	110
avec 20-29 logements.....	11	49	30	24	—	—	28	37	16	30	3	114
avec 30-39 logements.....	2	11	—	3	1	—	3	2	4	8	—	17
avec 40-49 logements.....	3	5	—	3	—	—	1	—	2	8	—	11
avec 50-74 logements.....	6	2	—	3	—	—	2	2	3	4	—	11
avec 75-99 logements.....	—	1	6	3	—	—	7	2	—	1	—	10
100 logements et plus.....	—	2	—	4	1	—	1	—	3	3	—	7
nombre inconnu.....	—	—	—	—	—	—	—	—	—	—	—	—
<b>Total:</b>	<b>23 911</b>	<b>23 911</b>	<b>1 337</b>	<b>6 729</b>	<b>1 256</b>	<b>191</b>	<b>30 048</b>	<b>12 411</b>	<b>8 423</b>	<b>4 485</b>	<b>1 968</b>	<b>57 335</b>
<b>Autre logement.....</b>	<b>131</b>	<b>72</b>	<b>19</b>	<b>23</b>	<b>28</b>	<b>43</b>	<b>96</b>	<b>73</b>	<b>36</b>	<b>41</b>	<b>70</b>	<b>316</b>
<b>Genre inconnu.....</b>	<b>4 324</b>	<b>1 851</b>	<b>69</b>	<b>136</b>	<b>137</b>	<b>6 208</b>	<b>2 693</b>	<b>1 393</b>	<b>1 096</b>	<b>774</b>	<b>6 769</b>	<b>12 725</b>
<b>Total général:</b>	<b>600 275</b>	<b>396 309</b>	<b>14 394</b>	<b>18 615</b>	<b>22 446</b>	<b>9 932</b>	<b>509 293</b>	<b>232 125</b>	<b>166 996</b>	<b>118 751</b>	<b>34 806</b>	<b>1 061 971</b>



GENRE DE LOGEMENT ET TYPE DE BATIMENT	Statut d'occupation						Année de construction					Total
	Propriétaire	Loué		Logement mis à la disposition par l'employeur	Autre logement gratuit	Inconnu	Avant 1919	1919- 1945	1946- 1961	1962 et après	Inconnu	
		non meublé	meublé									
<b>Dans un bâtiment résidentiel:</b>												
maison individuelle .....	5 821	1 438	31	93	72	50	2 019	1 128	2 308	1 922	128	7 505
avec 2 logements .....	1 702	1 910	58	40	190	19	1 559	1 065	760	454	81	3 919
avec 3 logements .....	308	1 042	24	8	26	3	708	320	187	146	50	1 411
avec 4 logements .....	103	494	14	6	6	—	304	122	77	102	18	623
avec 5 logements .....	54	165	3	1	2	—	144	36	24	18	3	225
avec 6 logements .....	44	125	9	—	1	—	86	16	30	45	2	179
avec 7 logements .....	20	36	2	2	—	—	23	7	8	21	1	60
avec 8 logements .....	24	34	3	8	2	—	13	12	18	28	—	71
avec 9 logements .....	2	3	—	1	1	—	4	1	1	1	—	7
avec 10-14 logements .....	10	9	—	—	—	—	8	4	3	3	1	19
avec 15-19 logements .....	1	—	—	—	—	—	1	—	—	—	—	1
avec 20-29 logements .....	11	14	—	1	—	—	1	—	2	23	—	26
avec 30-39 logements .....	—	—	—	—	—	—	—	—	—	—	—	—
avec 40-49 logements .....	—	—	—	—	—	—	—	—	—	—	—	—
avec 50-74 logements .....	—	—	—	—	—	—	—	—	—	—	—	—
avec 75-99 logements .....	—	—	—	—	—	—	—	—	—	—	—	—
100 logements et plus .....	—	—	—	—	—	—	—	—	—	—	—	—
nombre inconnu .....	—	—	—	—	—	—	—	—	—	—	—	—
<b>Total:</b>	<b>8 100</b>	<b>5 270</b>	<b>144</b>	<b>160</b>	<b>300</b>	<b>72</b>	<b>4 870</b>	<b>2 711</b>	<b>3 418</b>	<b>2 763</b>	<b>284</b>	<b>14 046</b>
<b>Dans une ferme .....</b>	<b>3 048</b>	<b>352</b>	<b>9</b>	<b>15</b>	<b>127</b>	<b>15</b>	<b>1 691</b>	<b>827</b>	<b>823</b>	<b>186</b>	<b>39</b>	<b>3 566</b>
<b>Logement normal non situé dans un bâtiment résidentiel:</b>												
maison individuelle .....	425	165	6	42	8	10	229	106	221	88	12	656
avec 2 logements .....	170	147	3	17	11	—	147	56	115	22	8	348
avec 3 logements .....	34	84	2	1	2	—	63	18	32	8	2	123
avec 4 logements .....	8	48	2	—	1	—	37	12	5	4	1	59
avec 5 logements .....	2	16	—	1	1	1	9	—	3	9	—	21
avec 6 logements .....	5	17	—	—	—	—	9	3	6	4	—	22
avec 7 logements .....	—	3	1	—	—	—	2	—	2	—	—	4
avec 8 logements .....	—	5	—	—	—	—	—	1	4	—	—	5
avec 9 logements .....	—	—	—	—	—	—	—	—	—	—	—	—
avec 10-14 logements .....	—	—	—	—	—	—	—	—	—	—	—	—
avec 15-19 logements .....	—	—	—	—	—	—	—	—	—	—	—	—
avec 20-29 logements .....	2	1	5	—	—	—	8	—	—	—	—	8
avec 30-39 logements .....	—	—	—	—	—	—	—	—	—	—	—	—
avec 40-49 logements .....	—	—	—	—	—	—	—	—	—	—	—	—
avec 50-74 logements .....	—	—	—	—	—	—	—	—	—	—	—	—
avec 75-99 logements .....	—	—	—	—	—	—	—	—	—	—	—	—
100 logements et plus .....	—	—	—	—	—	—	—	—	—	—	—	—
nombre inconnu .....	—	—	—	—	—	—	—	—	—	—	—	—
<b>Total:</b>	<b>646</b>	<b>486</b>	<b>19</b>	<b>61</b>	<b>23</b>	<b>11</b>	<b>504</b>	<b>196</b>	<b>388</b>	<b>135</b>	<b>23</b>	<b>1 246</b>
<b>Autre logement .....</b>	<b>41</b>	<b>8</b>	<b>1</b>	<b>1</b>	<b>2</b>	<b>1</b>	<b>2</b>	<b>5</b>	<b>33</b>	<b>11</b>	<b>3</b>	<b>54</b>
<b>Genre inconnu .....</b>	<b>72</b>	<b>43</b>	<b>1</b>	<b>1</b>	<b>2</b>	<b>100</b>	<b>36</b>	<b>19</b>	<b>36</b>	<b>30</b>	<b>98</b>	<b>219</b>
<b>Total général:</b>	<b>11 907</b>	<b>6 159</b>	<b>174</b>	<b>238</b>	<b>454</b>	<b>199</b>	<b>7 103</b>	<b>3 758</b>	<b>4 698</b>	<b>3 125</b>	<b>447</b>	<b>19 131</b>

GENRE DE LOGEMENT ET TYPE DE BATIMENT	Statut d'occupation						Année de construction					Total
	Propriétaire	Loué		Logement mis à la disposition par l'em- ployeur	Autre logement gratuit	Inconnu	Avant 1919	1919- 1945	1946- 1961	1962 et après	Inconnu	
		non meublé	meublé									
<b>Dans un bâtiment résidentiel :</b>												
maison individuelle .....	4 343 770	1 897 383	26 396	52 419	47 677	21 719	1 860 103	1 624 941	1 630 915	1 161 342	112 063	6 389 364
avec 2 logements .....	286 697	360 744	9 863	10 533	44 420	4 216	247 954	229 225	141 408	77 281	20 605	716 473
avec 3 logements .....	69 034	343 201	8 858	2 795	5 173	3 208	152 541	136 079	70 032	54 282	19 335	432 269
avec 4 logements .....	28 117	194 179	6 423	2 069	1 178	1 601	80 627	69 232	40 116	32 664	10 928	233 567
avec 5 logements .....	13 948	71 713	3 863	1 440	449	742	29 600	25 150	15 809	18 135	3 461	92 155
avec 6 logements .....	14 138	77 307	3 488	1 184	376	639	17 110	20 061	25 319	31 829	2 813	97 132
avec 7 logements .....	8 329	32 258	2 105	945	279	396	8 826	9 981	10 491	13 668	1 346	44 312
avec 8 logements .....	9 814	60 915	2 347	939	268	561	8 968	18 327	23 412	21 983	2 154	74 844
avec 9 logements .....	5 699	20 908	1 326	808	205	335	3 939	5 042	7 815	11 752	733	29 281
avec 10-14 logements .....	27 414	76 962	4 239	3 061	885	1 656	9 318	25 611	31 580	45 063	2 645	114 217
avec 15-19 logements .....	15 060	30 489	1 490	1 852	381	849	1 738	8 276	15 185	24 180	742	50 121
avec 20-29 logements .....	12 146	25 475	1 341	1 406	343	601	1 103	3 885	12 238	23 472	614	41 312
avec 30-39 logements .....	6 914	13 037	635	620	184	301	231	1 216	5 698	14 271	275	21 691
avec 40-49 logements .....	4 101	10 118	716	337	100	244	269	562	2 952	11 638	195	15 616
avec 50-74 logements .....	10 646	18 490	793	890	176	583	218	603	6 145	24 351	261	31 578
avec 75-99 logements .....	3 879	12 070	343	190	86	297	50	377	4 313	11 967	158	16 865
100 logements et plus .....	9 983	16 226	362	300	127	390	235	322	4 348	22 336	147	27 388
nombre inconnu .....	64	19	—	—	—	13	36	19	10	20	11	96
<b>Total :</b>	<b>4 869 753</b>	<b>3 261 494</b>	<b>74 588</b>	<b>81 788</b>	<b>102 307</b>	<b>38 351</b>	<b>2 422 866</b>	<b>2 178 909</b>	<b>2 047 786</b>	<b>1 600 234</b>	<b>178 486</b>	<b>8 428 281</b>
<b>Dans une ferme .....</b>	<b>327 953</b>	<b>104 915</b>	<b>2 021</b>	<b>1 862</b>	<b>6 282</b>	<b>983</b>	<b>249 447</b>	<b>109 840</b>	<b>55 864</b>	<b>24 827</b>	<b>4 038</b>	<b>444 016</b>
<b>Logement normal non situé dans un bâtiment résidentiel :</b>												
maison individuelle .....	184 532	131 472	3 041	38 336	3 954	967	142 841	100 304	70 424	40 422	8 311	362 302
avec 2 logements .....	22 180	27 139	946	5 641	2 486	177	23 322	16 193	11 335	6 105	1 614	58 569
avec 3 logements .....	5 355	15 254	651	1 821	393	85	9 728	6 933	3 931	2 039	928	23 559
avec 4 logements .....	1 829	6 784	408	947	110	49	3 979	2 877	1 627	1 203	441	10 127
avec 5 logements .....	837	3 026	305	471	74	22	1 938	1 288	698	657	154	4 735
avec 6 logements .....	538	1 936	208	242	22	25	1 074	737	533	488	139	2 971
avec 7 logements .....	345	994	120	161	20	6	630	431	267	256	62	1 646
avec 8 logements .....	227	875	107	186	15	13	449	431	243	216	84	1 423
avec 9 logements .....	116	452	93	65	14	1	328	150	111	125	27	741
avec 10-14 logements .....	428	946	188	178	37	7	480	485	384	384	51	1 784
avec 15-19 logements .....	154	282	66	90	5	5	161	133	88	209	11	602
avec 20-29 logements .....	84	265	74	93	—	15	104	143	107	164	13	531
avec 30-39 logements .....	14	69	23	14	4	—	20	23	34	41	6	124
avec 40-49 logements .....	26	22	9	13	—	—	18	5	7	40	—	70
avec 50-74 logements .....	46	38	3	20	—	1	9	17	14	68	—	108
avec 75-99 logements .....	—	9	9	18	—	—	12	13	2	9	—	36
100 logements et plus .....	10	30	—	14	4	1	20	—	19	19	1	59
nombre inconnu .....	—	—	—	—	—	—	—	—	—	—	—	—
<b>Total :</b>	<b>216 721</b>	<b>189 593</b>	<b>6 251</b>	<b>48 310</b>	<b>7 138</b>	<b>1 374</b>	<b>185 113</b>	<b>130 163</b>	<b>89 824</b>	<b>52 445</b>	<b>11 842</b>	<b>469 387</b>
<b>Autre logement .....</b>	<b>1 151</b>	<b>1 103</b>	<b>163</b>	<b>148</b>	<b>170</b>	<b>123</b>	<b>522</b>	<b>535</b>	<b>1 009</b>	<b>512</b>	<b>280</b>	<b>2 858</b>
<b>Genre inconnu .....</b>	<b>23 996</b>	<b>9 299</b>	<b>258</b>	<b>505</b>	<b>439</b>	<b>113 682</b>	<b>10 216</b>	<b>7 640</b>	<b>8 073</b>	<b>5 984</b>	<b>116 266</b>	<b>148 179</b>
<b>Total général :</b>	<b>5 439 574</b>	<b>3 566 404</b>	<b>83 281</b>	<b>132 613</b>	<b>116 336</b>	<b>154 513</b>	<b>2 868 164</b>	<b>2 427 087</b>	<b>2 202 556</b>	<b>1 684 002</b>	<b>310 912</b>	<b>9 492 721</b>

GENRE DE LOGEMENT ET TYPE DE BATIMENT	Statut d'occupation						Année de construction					Total
	Propriétaire	Loué		Logement mis à la disposition par l'employeur	Autre logement gratuit	Inconnu	Avant 1919	1919-1945	1946-1961	1962 et après	Inconnu	
		non meublé	meublé									
<b>Dans un bâtiment résidentiel:</b>												
maison individuelle .....	129 535	82 340	1 466	2 742	1 369	6 081	54 866	73 500	60 294	21 997	12 876	223 533
avec 2 logements .....	36 824	66 356	2 105	1 571	3 261	2 249	41 559	40 157	17 674	5 895	7 081	112 366
avec 3 logements .....	25 726	146 874	3 693	793	1 097	2 586	69 411	65 662	23 855	9 009	12 832	180 769
avec 4 logements .....	11 058	102 741	3 108	524	407	1 355	45 584	43 308	15 296	6 795	8 210	119 193
avec 5 logements .....	4 276	30 902	1 807	367	166	603	15 185	12 042	5 257	3 410	2 227	38 121
avec 6 logements .....	3 664	25 564	1 524	366	130	481	7 955	8 896	7 399	5 744	1 735	31 729
avec 7 logements .....	2 684	14 572	878	348	116	335	4 271	5 824	4 187	3 769	882	18 933
avec 8 logements .....	3 773	30 875	1 279	460	119	475	6 136	13 583	9 942	5 636	1 684	36 981
avec 9 logements .....	2 277	9 070	570	385	97	283	2 004	3 295	3 820	3 019	544	12 682
avec 10-14 logements .....	14 461	40 123	2 011	1 740	498	1 478	5 813	18 005	18 813	15 720	1 960	60 311
avec 15-19 logements .....	7 447	13 219	555	841	185	719	931	5 034	8 148	8 329	524	22 966
avec 20-29 logements .....	5 788	9 933	452	549	101	490	519	2 438	5 532	8 448	376	17 313
avec 30-39 logements .....	3 450	5 453	243	298	113	254	173	676	2 160	6 614	188	9 811
avec 40-49 logements .....	2 234	3 712	145	127	46	222	133	307	1 004	4 899	143	6 486
avec 50-74 logements .....	6 558	9 021	250	457	99	512	36	416	2 663	13 610	172	16 897
avec 75-99 logements .....	2 579	5 329	91	102	63	275	23	342	1 346	6 623	105	8 439
100 logements et plus .....	5 469	4 962	100	123	78	362	20	57	685	10 226	106	11 094
nombre inconnu .....	4	—	—	—	—	8	5	—	—	4	3	12
<b>Total:</b>	<b>267 807</b>	<b>601 046</b>	<b>20 277</b>	<b>11 793</b>	<b>7 945</b>	<b>18 768</b>	<b>254 624</b>	<b>293 542</b>	<b>188 075</b>	<b>139 747</b>	<b>51 648</b>	<b>927 636</b>
<b>Dans une ferme .....</b>	<b>491</b>	<b>397</b>	<b>45</b>	<b>29</b>	<b>5</b>	<b>25</b>	<b>519</b>	<b>294</b>	<b>81</b>	<b>63</b>	<b>35</b>	<b>992</b>
<b>Logement normal non situé dans un bâtiment résidentiel:</b>												
maison individuelle .....	4 077	8 436	172	5 141	290	218	8 438	5 070	2 306	1 281	1 239	18 334
avec 2 logements .....	2 089	5 775	163	1 134	181	61	4 427	2 785	1 199	463	529	9 403
avec 3 logements .....	1 187	5 398	167	454	61	53	3 416	2 507	655	240	502	7 320
avec 4 logements .....	403	2 459	98	214	22	28	1 431	1 104	254	181	254	3 224
avec 5 logements .....	115	1 017	63	92	3	13	603	442	120	78	60	1 303
avec 6 logements .....	122	745	64	89	7	17	382	347	106	132	77	1 044
avec 7 logements .....	83	385	42	41	—	2	217	183	72	75	6	553
avec 8 logements .....	44	345	26	44	3	6	176	170	61	34	27	468
avec 9 logements .....	28	176	13	7	3	—	89	51	27	45	15	227
avec 10-14 logements .....	79	349	34	63	11	3	129	195	77	103	35	539
avec 15-19 logements .....	36	100	18	14	2	4	63	48	24	36	3	174
avec 20-29 logements .....	19	80	14	12	—	7	37	19	20	47	9	132
avec 30-39 logements .....	1	27	8	5	—	—	5	12	4	14	6	41
avec 40-49 logements .....	3	3	—	4	—	—	3	1	—	6	—	10
avec 50-74 logements .....	28	18	1	—	—	1	3	2	7	36	—	48
avec 75-99 logements .....	—	4	—	8	—	—	3	4	—	5	—	12
100 logements et plus .....	3	9	—	3	—	1	3	—	1	11	1	16
nombre inconnu .....	—	—	—	—	—	—	—	—	—	—	—	—
<b>Total:</b>	<b>8 317</b>	<b>25 326</b>	<b>883</b>	<b>7 325</b>	<b>583</b>	<b>414</b>	<b>19 425</b>	<b>12 940</b>	<b>4 933</b>	<b>2 787</b>	<b>2 763</b>	<b>42 848</b>
<b>Autre logement .....</b>	<b>13</b>	<b>75</b>	<b>21</b>	<b>28</b>	<b>22</b>	<b>12</b>	<b>64</b>	<b>42</b>	<b>26</b>	<b>6</b>	<b>33</b>	<b>171</b>
<b>Genre inconnu .....</b>	<b>1 158</b>	<b>1 720</b>	<b>71</b>	<b>74</b>	<b>18</b>	<b>84 309</b>	<b>886</b>	<b>878</b>	<b>545</b>	<b>291</b>	<b>84 750</b>	<b>87 350</b>
<b>Total général:</b>	<b>277 786</b>	<b>628 564</b>	<b>21 297</b>	<b>19 249</b>	<b>8 573</b>	<b>103 528</b>	<b>275 518</b>	<b>307 696</b>	<b>193 660</b>	<b>142 894</b>	<b>139 229</b>	<b>1 058 997</b>

GENRE DE LOGEMENT ET TYPE DE BATIMENT	Statut d'occupation						Année de construction					Total
	Propriétaire	Loué		Logement mis à la disposition par l'employeur	Autre logement gratuit	Inconnu	Avant 1919	1919-1945	1946-1961	1962 et après	Inconnu	
		non meublé	meublé									
<b>Dans un bâtiment résidentiel :</b>												
maison individuelle .....	2 780 476	1 065 245	12 369	25 858	21 678	8 457	811 940	1 060 509	1 155 663	845 657	40 314	3 914 083
avec 2 logements .....	152 410	187 432	4 384	4 250	20 499	1 115	93 248	129 649	88 692	52 479	6 022	370 090
avec 3 logements .....	27 632	141 050	3 163	920	1 868	362	43 178	52 688	36 581	39 639	2 909	174 995
avec 4 logements .....	10 037	62 078	1 910	760	384	129	17 730	18 288	18 381	19 863	1 036	75 298
avec 5 logements .....	5 557	28 964	1 184	537	151	82	5 962	9 697	8 001	12 282	533	36 475
avec 6 logements .....	6 683	35 967	1 196	448	116	86	3 322	8 153	11 918	20 586	517	44 496
avec 7 logements .....	3 420	11 607	586	320	80	30	1 652	2 652	4 134	7 433	172	16 043
avec 8 logements .....	4 568	20 262	562	242	76	50	1 063	3 517	8 601	12 332	247	25 760
avec 9 logements .....	2 386	8 006	487	254	59	30	767	1 186	2 139	7 060	70	11 222
avec 10-14 logements .....	9 134	23 300	1 154	749	233	87	1 264	5 105	7 584	20 438	266	34 657
avec 15-19 logements .....	5 052	10 427	601	617	106	75	225	2 645	4 483	9 415	110	16 878
avec 20-29 logements .....	3 327	8 720	678	512	90	46	214	1 030	4 043	7 965	121	13 373
avec 30-39 logements .....	2 418	5 487	312	240	37	20	36	467	2 899	5 057	55	8 514
avec 40-49 logements .....	1 230	3 443	457	121	33	16	60	184	813	4 224	19	5 300
avec 50-74 logements .....	3 287	6 848	523	184	50	60	157	166	2 428	8 133	68	10 952
avec 75-99 logements .....	791	4 946	226	54	7	19	11	22	2 304	3 668	38	6 043
100 logements et plus .....	3 911	8 297	231	134	36	26	165	238	2 412	9 786	34	12 635
nombre inconnu .....	49	17	—	—	—	5	20	19	10	14	8	71
<b>Total:</b>	<b>3 022 368</b>	<b>1 632 096</b>	<b>30 023</b>	<b>36 200</b>	<b>45 503</b>	<b>10 695</b>	<b>981 014</b>	<b>1 296 215</b>	<b>1 361 086</b>	<b>1 086 031</b>	<b>52 539</b>	<b>4 776 885</b>
<b>Dans une ferme .....</b>	<b>199 365</b>	<b>60 864</b>	<b>1 088</b>	<b>530</b>	<b>2 360</b>	<b>351</b>	<b>124 112</b>	<b>80 930</b>	<b>37 987</b>	<b>20 156</b>	<b>1 373</b>	<b>264 558</b>
<b>Logement normal non situé dans un bâtiment résidentiel :</b>												
maison individuelle .....	114 870	71 660	1 897	15 842	1 841	305	64 487	65 395	46 814	27 236	2 483	206 415
avec 2 logements .....	11 713	11 483	450	2 387	1 032	42	8 113	8 531	6 229	3 915	319	27 107
avec 3 logements .....	2 365	5 100	247	588	185	20	2 564	2 631	1 889	1 300	121	8 505
avec 4 logements .....	743	2 205	131	373	35	9	828	1 021	889	706	52	3 496
avec 5 logements .....	459	940	81	143	31	5	357	498	355	420	29	1 659
avec 6 logements .....	228	546	46	72	6	5	182	215	252	243	11	903
avec 7 logements .....	135	274	21	38	9	4	107	118	114	138	4	481
avec 8 logements .....	83	298	50	41	5	2	89	138	100	133	19	479
avec 9 logements .....	27	104	27	19	9	—	53	43	33	56	1	186
avec 10-14 logements .....	179	292	67	65	13	—	95	167	150	201	3	616
avec 15-19 logements .....	50	106	6	35	—	—	20	48	32	97	—	197
avec 20-29 logements .....	20	83	3	19	—	8	13	34	45	41	—	133
avec 30-39 logements .....	9	11	15	3	—	—	9	2	21	6	—	38
avec 40-49 logements .....	11	4	9	—	—	—	11	4	—	9	—	24
avec 50-74 logements .....	4	15	2	9	—	—	—	7	1	22	—	30
avec 75-99 logements .....	—	4	3	—	—	—	2	—	2	3	—	7
100 logements et plus .....	7	12	—	4	—	—	12	—	7	4	—	23
nombre inconnu .....	—	—	—	—	—	—	—	—	—	—	—	—
<b>Total:</b>	<b>130 903</b>	<b>93 137</b>	<b>3 055</b>	<b>19 638</b>	<b>3 166</b>	<b>400</b>	<b>76 942</b>	<b>78 852</b>	<b>56 933</b>	<b>34 530</b>	<b>3 042</b>	<b>250 299</b>
<b>Autre logement .....</b>	<b>672</b>	<b>824</b>	<b>115</b>	<b>79</b>	<b>92</b>	<b>55</b>	<b>261</b>	<b>324</b>	<b>782</b>	<b>355</b>	<b>115</b>	<b>1 837</b>
<b>Genre inconnu .....</b>	<b>9 527</b>	<b>2 084</b>	<b>33</b>	<b>43</b>	<b>107</b>	<b>14 668</b>	<b>2 055</b>	<b>2 827</b>	<b>3 745</b>	<b>2 860</b>	<b>14 975</b>	<b>26 462</b>
<b>Total général:</b>	<b>3 362 835</b>	<b>1 789 005</b>	<b>34 314</b>	<b>56 490</b>	<b>51 228</b>	<b>26 169</b>	<b>1 184 384</b>	<b>1 459 148</b>	<b>1 460 533</b>	<b>1 143 932</b>	<b>72 044</b>	<b>5 320 041</b>

GENRE DE LOGEMENT ET TYPE DE BATIMENT	Statut d'occupation						Année de construction					Total
	Proprié- taire	Loué		Logement mis à la disposition par l'em- ployeur	Autre logement gratuit	Inconnu	Avant 1919	1919- 1945	1946- 1961	1962 et après	Inconnu	
		non meublé	meublé									
<b>Dans un bâtiment résidentiel:</b>												
maison individuelle .....	413 379	744 955	12 479	23 515	24 448	7 001	987 337	487 279	406 307	286 404	58 450	2 225 777
avec 2 logements .....	93 271	102 249	3 275	4 611	20 274	803	109 441	56 854	33 157	17 713	7 318	224 483
avec 3 logements .....	14 964	52 937	1 970	1 051	2 171	252	38 408	17 056	9 149	5 257	3 475	73 345
avec 4 logements .....	6 813	28 245	1 387	760	377	117	16 682	7 356	6 263	5 748	1 650	37 699
avec 5 logements .....	3 945	11 480	866	532	128	57	8 131	3 298	2 487	2 398	694	17 008
avec 6 logements .....	3 636	15 458	752	370	128	72	5 647	2 950	5 885	5 377	557	20 416
avec 7 logements .....	2 145	5 993	639	268	83	31	2 841	1 484	2 148	2 395	291	9 159
avec 8 logements .....	1 363	9 683	499	207	65	36	1 730	1 162	4 803	3 935	223	11 853
avec 9 logements .....	1 027	3 826	269	159	47	22	1 155	559	1 846	1 671	119	5 350
avec 10-14 logements .....	3 788	13 517	1 074	572	154	91	2 223	2 486	5 175	8 894	418	19 196
avec 15-19 logements .....	2 558	6 843	334	394	90	55	579	597	2 554	6 436	108	10 274
avec 20-29 logements .....	3 007	6 790	211	342	152	65	368	417	2 656	7 009	117	10 567
avec 30-39 logements .....	1 046	2 097	80	82	34	27	22	73	639	2 600	32	3 366
avec 40-49 logements .....	637	2 963	114	89	21	6	76	71	1 135	2 515	33	3 830
avec 50-74 logements .....	801	2 621	20	249	27	11	25	21	1 054	2 608	21	3 729
avec 75-99 logements .....	509	1 795	26	34	16	3	16	13	663	1 676	15	2 383
100 logements et plus .....	603	2 967	31	43	13	2	50	27	1 251	2 324	7	3 659
nombre inconnu .....	11	2	—	—	—	—	11	—	—	2	—	13
<b>Total:</b>	<b>1 553 503</b>	<b>1 014 421</b>	<b>24 026</b>	<b>33 278</b>	<b>48 228</b>	<b>8 651</b>	<b>1 174 742</b>	<b>581 703</b>	<b>487 172</b>	<b>364 962</b>	<b>73 528</b>	<b>2 682 107</b>
<b>Dans une ferme .....</b>	<b>115 037</b>	<b>42 297</b>	<b>862</b>	<b>1 254</b>	<b>3 599</b>	<b>543</b>	<b>118 141</b>	<b>25 172</b>	<b>14 095</b>	<b>3 692</b>	<b>2 492</b>	<b>163 592</b>
<b>Logement normal non situé dans un bâtiment résidentiel:</b>												
maison individuelle .....	63 947	50 803	959	17 194	1 799	416	69 117	29 433	20 451	11 562	4 555	135 118
avec 2 logements .....	7 901	9 466	330	2 076	1 243	74	10 404	4 713	3 573	1 661	739	21 090
avec 3 logements .....	1 720	4 571	235	774	145	12	3 610	1 746	1 327	474	300	7 457
avec 4 logements .....	664	2 008	177	360	52	12	1 645	713	475	307	133	3 273
avec 5 logements .....	257	1 038	161	231	39	2	963	348	214	138	65	1 728
avec 6 logements .....	172	610	98	81	9	3	489	170	161	102	51	973
avec 7 logements .....	127	323	56	82	11	—	301	130	73	43	52	599
avec 8 logements .....	100	215	31	101	7	5	184	116	72	49	38	459
avec 9 logements .....	61	172	53	39	2	1	186	56	51	24	11	328
avec 10-14 logements .....	170	305	87	50	13	4	256	123	157	80	13	629
avec 15-19 logements .....	68	76	42	41	3	1	78	37	32	76	8	231
avec 20-29 logements .....	41	100	50	62	—	—	41	90	42	76	4	253
avec 30-39 logements .....	4	31	—	6	4	—	6	9	9	21	—	45
avec 40-49 logements .....	12	15	—	9	—	—	4	—	7	25	—	36
avec 50-74 logements .....	14	5	—	11	—	—	6	8	6	10	—	30
avec 75-99 logements .....	—	1	6	10	—	—	7	9	—	1	—	17
100 logements et plus .....	—	9	—	7	4	—	5	—	11	4	—	20
nombre inconnu .....	—	—	—	—	—	—	—	—	—	—	—	—
<b>Total:</b>	<b>75 258</b>	<b>69 748</b>	<b>2 285</b>	<b>21 134</b>	<b>3 331</b>	<b>530</b>	<b>87 302</b>	<b>37 701</b>	<b>26 661</b>	<b>14 653</b>	<b>5 969</b>	<b>172 286</b>
<b>Autre logement .....</b>	<b>331</b>	<b>178</b>	<b>26</b>	<b>40</b>	<b>53</b>	<b>54</b>	<b>191</b>	<b>154</b>	<b>93</b>	<b>120</b>	<b>124</b>	<b>682</b>
<b>Genre inconnu .....</b>	<b>13 073</b>	<b>5 357</b>	<b>153</b>	<b>385</b>	<b>307</b>	<b>14 459</b>	<b>7 172</b>	<b>3 878</b>	<b>3 679</b>	<b>2 715</b>	<b>16 290</b>	<b>33 734</b>
<b>Total général:</b>	<b>1 757 202</b>	<b>1 132 001</b>	<b>27 352</b>	<b>56 091</b>	<b>55 518</b>	<b>24 237</b>	<b>1 387 548</b>	<b>648 608</b>	<b>531 700</b>	<b>386 142</b>	<b>98 403</b>	<b>3 052 401</b>

GENRE DE LOGEMENT ET TYPE DE BATIMENT	Statut d'occupation						Année de construction					Total
	Proprié- taire	Loué		Logement mis à la disposition par l'em- ployeur	Autre logement gratuit	Inconnu	Avant 1919	1919- 1945	1946- 1961	1962 et après	Inconnu	
		non meublé	meublé									
<b>Dans un bâtiment résidentiel :</b>												
maison individuelle .....	20 380	4 843	82	304	182	180	5 960	3 653	8 651	7 284	423	25 971
avec 2 logements .....	4 192	4 707	99	101	386	49	3 706	2 565	1 885	1 194	184	9 534
avec 3 logements .....	712	2 340	32	31	37	8	1 544	673	447	377	119	3 160
avec 4 logements .....	209	1 115	18	25	10	—	631	280	176	258	32	1 377
avec 5 logements .....	170	367	6	4	4	—	322	113	64	45	7	551
avec 6 logements .....	155	318	16	—	2	—	186	62	117	122	4	491
avec 7 logements .....	80	86	2	9	—	—	62	21	22	71	1	177
avec 8 logements .....	110	95	7	30	8	—	39	65	66	80	—	250
avec 9 logements .....	9	6	—	10	2	—	13	2	10	2	—	27
avec 10-14 logements .....	31	22	—	—	—	—	18	15	8	11	1	53
avec 15-19 logements .....	3	—	—	—	—	—	3	—	—	—	—	3
avec 20-29 logements .....	24	32	—	3	—	—	2	—	7	50	—	59
avec 30-39 logements .....	—	—	—	—	—	—	—	—	—	—	—	—
avec 40-49 logements .....	—	—	—	—	—	—	—	—	—	—	—	—
avec 50-74 logements .....	—	—	—	—	—	—	—	—	—	—	—	—
avec 75-99 logements .....	—	—	—	—	—	—	—	—	—	—	—	—
100 logements et plus .....	—	—	—	—	—	—	—	—	—	—	—	—
nombre inconnu .....	—	—	—	—	—	—	—	—	—	—	—	—
<b>Total:</b>	<b>26 075</b>	<b>13 931</b>	<b>262</b>	<b>517</b>	<b>631</b>	<b>237</b>	<b>12 486</b>	<b>7 449</b>	<b>11 453</b>	<b>9 494</b>	<b>771</b>	<b>41 653</b>
<b>Dans une ferme .....</b>	<b>13 060</b>	<b>1 357</b>	<b>26</b>	<b>49</b>	<b>318</b>	<b>64</b>	<b>6 675</b>	<b>3 444</b>	<b>3 701</b>	<b>916</b>	<b>138</b>	<b>14 874</b>
<b>Logement normal non situé dans un bâtiment résidentiel :</b>												
maison individuelle .....	1 638	573	13	159	24	28	799	406	853	343	34	2 435
avec 2 logements .....	477	415	3	44	30	—	378	164	334	66	27	969
avec 3 logements .....	83	185	2	5	2	—	138	49	60	25	5	277
avec 4 logements .....	19	112	2	—	1	—	75	39	9	9	2	134
avec 5 logements .....	6	31	—	5	1	2	15	—	9	21	—	45
avec 6 logements .....	16	35	—	—	—	—	21	5	14	11	—	51
avec 7 logements .....	—	12	1	—	—	—	5	—	8	—	—	13
avec 8 logements .....	—	17	—	—	—	—	—	7	10	—	—	17
avec 9 logements .....	—	—	—	—	—	—	—	—	—	—	—	—
avec 10-14 logements .....	—	—	—	—	—	—	—	—	—	—	—	—
avec 15-19 logements .....	—	—	—	—	—	—	—	—	—	—	—	—
avec 20-29 logements .....	4	2	7	—	—	—	13	—	—	—	—	13
avec 30-39 logements .....	—	—	—	—	—	—	—	—	—	—	—	—
avec 40-49 logements .....	—	—	—	—	—	—	—	—	—	—	—	—
avec 50-74 logements .....	—	—	—	—	—	—	—	—	—	—	—	—
avec 75-99 logements .....	—	—	—	—	—	—	—	—	—	—	—	—
100 logements et plus .....	—	—	—	—	—	—	—	—	—	—	—	—
nombre inconnu .....	—	—	—	—	—	—	—	—	—	—	—	—
<b>Total:</b>	<b>2 243</b>	<b>1 382</b>	<b>28</b>	<b>213</b>	<b>58</b>	<b>30</b>	<b>1 444</b>	<b>670</b>	<b>1 297</b>	<b>475</b>	<b>68</b>	<b>3 954</b>
<b>Autre logement .....</b>	<b>135</b>	<b>26</b>	<b>1</b>	<b>1</b>	<b>3</b>	<b>2</b>	<b>6</b>	<b>15</b>	<b>108</b>	<b>31</b>	<b>8</b>	<b>168</b>
<b>Genre inconnu .....</b>	<b>238</b>	<b>138</b>	<b>1</b>	<b>3</b>	<b>7</b>	<b>246</b>	<b>103</b>	<b>57</b>	<b>104</b>	<b>118</b>	<b>251</b>	<b>633</b>
<b>Total général:</b>	<b>41 751</b>	<b>16 834</b>	<b>318</b>	<b>783</b>	<b>1 017</b>	<b>579</b>	<b>20 714</b>	<b>11 635</b>	<b>16 663</b>	<b>11 034</b>	<b>1 236</b>	<b>61 282</b>

**Tableau IV. — LOGEMENTS PRIVES OCCUPES A TITRE DE RESIDENCE PRINCIPALE  
SELON LE GENRE ET L'ANNEE DE CONSTRUCTION DU LOGEMENT, LE STATUT D'OCCUPATION  
ET LA QUALITE DU PROPRIETAIRE.**

LE ROYAUME

ROYAUME ET REGIONS LINGUISTIQUES.

**A. Nombre de logements.**

GENRE ET ANNEE DE CONSTRUCTION DU LOGEMENT	Le logement est la propriété de								Total
	Particulier(s)		Société nationale du logement	Société commerciale ou association privée	Etat, province, commune	C.A.P.	Autre institution publique	Inconnu	
	Occupé par propriétaire	Autre							
<b>Dans un bâtiment résidentiel:</b>									
avant 1919 .....	454 756	440 720	4 330	15 974	9 581	3 803	6 074	787	936 025
1919-1945 .....	402 724	333 033	27 472	14 538	7 059	1 096	2 236	421	788 579
1946-1961 .....	385 545	157 192	61 389	7 098	4 524	647	1 280	247	617 922
1962 et après .....	300 004	132 674	42 965	4 641	3 166	524	1 087	210	485 271
année de construction inconnue .....	16 434	44 984	1 737	956	760	155	246	340	65 612
<b>Total:</b>	<b>1 559 463</b>	<b>1 108 603</b>	<b>137 893</b>	<b>43 207</b>	<b>25 090</b>	<b>6 225</b>	<b>10 923</b>	<b>2 005</b>	<b>2 893 409</b>
<b>Dans une ferme:</b>									
avant 1919 .....	45 487	18 788	158	293	138	423	199	96	65 582
1919-1945 .....	20 870	6 059	64	80	35	154	52	26	27 340
1946-1961 .....	10 874	1 308	88	29	13	28	6	8	12 354
1962 et après .....	4 710	409	43	13	8	8	5	3	5 199
année de construction inconnue .....	584	414	7	7	3	9	6	3	1 033
<b>Total:</b>	<b>82 525</b>	<b>26 978</b>	<b>360</b>	<b>422</b>	<b>197</b>	<b>622</b>	<b>268</b>	<b>136</b>	<b>111 508</b>
<b>Logement normal non situé dans un bâtiment résidentiel:</b>									
avant 1919 .....	23 200	30 936	176	5 389	2 271	172	876	50	63 070
1919-1945 .....	16 856	19 609	143	3 387	749	47	348	25	41 164
1946-1961 .....	14 392	8 512	163	2 351	607	23	312	18	26 378
1962 et après .....	8 034	4 052	102	2 133	393	27	386	14	15 141
année de construction inconnue .....	693	2 696	23	444	130	11	51	17	4 065
<b>Total:</b>	<b>63 175</b>	<b>65 805</b>	<b>607</b>	<b>13 704</b>	<b>4 150</b>	<b>280</b>	<b>1 973</b>	<b>124</b>	<b>149 818</b>
<b>Autre logement:</b>									
avant 1919 .....	75	138	—	16	28	4	5	—	266
1919-1945 .....	103	94	2	9	32	—	5	—	245
1946-1961 .....	131	105	1	119	9	1	2	—	368
1962 et après .....	122	52	1	17	2	—	3	1	198
année de construction inconnue .....	22	71	—	1	5	—	—	59	158
<b>Total:</b>	<b>453</b>	<b>460</b>	<b>4</b>	<b>162</b>	<b>76</b>	<b>5</b>	<b>15</b>	<b>60</b>	<b>1 235</b>
<b>Genre inconnu:</b>									
avant 1919 .....	2 170	1 362	35	58	66	16	42	79	3 828
1919-1945 .....	1 686	774	74	36	35	2	16	49	2 672
1946-1961 .....	1 714	327	148	19	18	2	13	29	2 270
1962 et après .....	1 229	234	130	13	13	—	6	32	1 657
année de construction inconnue .....	547	2 869	104	28	38	—	23	53 426	57 035
<b>Total:</b>	<b>7 346</b>	<b>5 566</b>	<b>491</b>	<b>154</b>	<b>170</b>	<b>20</b>	<b>100</b>	<b>53 615</b>	<b>67 462</b>
<b>Total:</b>									
avant 1919 .....	525 688	491 944	4 699	21 730	12 084	4 418	7 196	1 012	1 068 771
1919-1945 .....	442 239	359 569	27 755	18 050	7 910	1 299	2 657	521	860 000
1946-1961 .....	412 656	167 444	61 789	9 616	5 171	701	1 613	302	659 292
1962 et après .....	314 099	137 421	43 241	6 817	3 582	559	1 487	260	507 466
année de construction inconnue .....	18 280	51 034	1 871	1 436	936	175	326	53 845	127 903
<b>Total général:</b>	<b>1 712 962</b>	<b>1 207 412</b>	<b>139 355</b>	<b>57 649</b>	<b>29 683</b>	<b>7 152</b>	<b>13 279</b>	<b>55 940</b>	<b>3 223 432</b>

GENRE ET ANNEE DE CONSTRUCTION DU LOGEMENT	Le logement est la propriété de							Total	
	Particulier(s)		Société nationale du logement	Société commerciale ou association privée	Etat, province, commune	C.A.P.	Autre institution publique		Inconnu
	Occupé par propriétaire	Autre							
<b>Dans un bâtiment résidentiel:</b>									
avant 1919 .....	24 148	83 892	1 325	1 367	2 231	311	272	59	113 605
1919-1945 .....	29 440	82 848	6 261	1 721	2 700	132	191	41	123 334
1946-1961 .....	26 282	38 350	6 156	1 105	1 005	19	89	22	73 028
1962 et après .....	20 318	28 291	3 383	690	815	9	63	11	53 580
année de construction inconnue .....	2 311	18 646	442	228	356	37	37	85	22 142
<b>Total:</b>	<b>102 499</b>	<b>252 027</b>	<b>17 567</b>	<b>5 111</b>	<b>7 107</b>	<b>508</b>	<b>652</b>	<b>218</b>	<b>385 689</b>
<b>Dans une ferme:</b>									
avant 1919 .....	98	81	5	5	9	—	—	—	198
1919-1945 .....	52	38	4	2	2	—	—	—	98
1946-1961 .....	14	11	3	1	1	—	—	—	30
1962 et après .....	8	10	3	—	1	—	—	—	22
année de construction inconnue .....	—	12	2	2	—	—	—	1	17
<b>Total:</b>	<b>172</b>	<b>152</b>	<b>17</b>	<b>10</b>	<b>13</b>	<b>—</b>	<b>—</b>	<b>1</b>	<b>365</b>
<b>Logement normal non situé dans un bâtiment résidentiel:</b>									
avant 1919 .....	1 407	5 264	36	790	346	36	95	1	7 975
1919-1945 .....	904	3 410	32	560	121	13	49	2	5 091
1946-1961 .....	454	792	34	367	103	6	41	2	1 799
1962 et après .....	224	358	16	268	58	7	42	1	974
année de construction inconnue .....	88	816	12	133	44	6	10	2	1 111
<b>Total:</b>	<b>3 077</b>	<b>10 640</b>	<b>130</b>	<b>2 118</b>	<b>672</b>	<b>68</b>	<b>237</b>	<b>8</b>	<b>16 950</b>
<b>Autre logement:</b>									
avant 1919 .....	1	24	—	5	3	1	—	—	34
1919-1945 .....	6	14	—	2	—	—	—	—	22
1946-1961 .....	1	4	—	1	2	—	—	—	8
1962 et après .....	1	2	—	1	—	—	—	—	4
année de construction inconnue .....	—	7	—	—	—	—	—	6	13
<b>Total:</b>	<b>9</b>	<b>51</b>	<b>—</b>	<b>9</b>	<b>5</b>	<b>1</b>	<b>—</b>	<b>6</b>	<b>81</b>
<b>Genre inconnu:</b>									
avant 1919 .....	100	248	10	7	8	8	2	3	386
1919-1945 .....	122	185	26	7	12	—	2	4	358
1946-1961 .....	100	66	14	1	4	—	2	—	187
1962 et après .....	35	60	8	2	5	—	1	—	111
année de construction inconnue .....	66	2 148	62	3	20	—	15	41 474	43 788
<b>Total:</b>	<b>423</b>	<b>2 707</b>	<b>120</b>	<b>20</b>	<b>49</b>	<b>8</b>	<b>22</b>	<b>41 481</b>	<b>44 830</b>
<b>Total:</b>									
avant 1919 .....	25 754	89 509	1 376	2 174	2 597	356	369	63	122 198
1919-1945 .....	30 524	86 495	6 323	2 292	2 835	145	242	47	128 903
1946-1961 .....	26 851	39 223	6 207	1 475	1 115	25	132	24	75 052
1962 et après .....	20 586	28 721	3 410	961	879	16	106	12	54 691
année de construction inconnue .....	2 465	21 629	518	366	420	43	62	41 568	67 071
<b>Total général:</b>	<b>106 180</b>	<b>265 577</b>	<b>17 834</b>	<b>7 268</b>	<b>7 846</b>	<b>585</b>	<b>911</b>	<b>41 714</b>	<b>447 915</b>



GENRE ET ANNEE DE CONSTRUCTION DU LOGEMENT	Le logement est la propriété de							Total	
	Particulier(s)		Société nationale du logement	Société commerciale ou association privée	Etat, province, commune	C.A.P.	Autre institution publique		Inconnu
	Occupé par propriétaire	Autre							
<b>Dans un bâtiment résidentiel:</b>									
avant 1919 .....	184 233	173 737	1 106	5 334	3 153	2 474	2 868	248	373 153
1919-1945 .....	249 503	174 923	13 362	8 271	2 743	782	1 197	211	450 992
1946-1961 .....	265 117	86 975	28 381	3 689	1 901	500	709	129	387 401
1962 et après .....	209 603	79 468	22 439	2 577	1 117	414	609	114	316 341
année de construction inconnue .....	5 623	11 190	410	223	116	50	73	154	17 839
<b>Total:</b>	<b>914 079</b>	<b>526 293</b>	<b>65 698</b>	<b>20 094</b>	<b>9 030</b>	<b>4 220</b>	<b>5 456</b>	<b>856</b>	<b>1 545 726</b>
<b>Dans une ferme:</b>									
avant 1919 .....	21 706	9 267	32	114	60	299	117	39	31 634
1919-1945 .....	14 943	4 459	33	59	19	144	41	11	19 709
1946-1961 .....	7 315	704	56	21	7	26	3	3	8 135
1962 et après .....	3 809	268	24	10	3	7	4	2	4 127
année de construction inconnue .....	198	115	1	2	2	4	2	1	325
<b>Total:</b>	<b>47 971</b>	<b>14 813</b>	<b>146</b>	<b>206</b>	<b>91</b>	<b>480</b>	<b>167</b>	<b>56</b>	<b>63 930</b>
<b>Logement normal non situé dans un bâtiment résidentiel:</b>									
avant 1919 .....	9 853	11 465	39	2 132	631	88	321	14	24 543
1919-1945 .....	10 759	10 432	47	1 754	273	20	165	16	23 466
1946-1961 .....	9 407	4 725	46	1 186	243	7	147	7	15 768
1962 et après .....	5 614	2 364	47	1 149	156	13	196	8	9 547
année de construction inconnue .....	221	601	3	104	11	4	13	6	963
<b>Total:</b>	<b>35 854</b>	<b>29 587</b>	<b>182</b>	<b>6 325</b>	<b>1 314</b>	<b>132</b>	<b>842</b>	<b>51</b>	<b>74 287</b>
<b>Autre logement:</b>									
avant 1919 .....	32	70	—	6	22	1	3	—	134
1919-1945 .....	62	51	—	4	26	—	2	—	145
1946-1961 .....	86	81	—	117	6	—	1	—	291
1962 et après .....	87	41	—	12	—	—	2	—	142
année de construction inconnue .....	9	46	—	—	1	—	—	16	72
<b>Total:</b>	<b>276</b>	<b>289</b>	<b>—</b>	<b>139</b>	<b>55</b>	<b>1</b>	<b>8</b>	<b>16</b>	<b>784</b>
<b>Genre inconnu:</b>									
avant 1919 .....	469	196	4	6	6	1	5	26	713
1919-1945 .....	674	196	2	3	7	1	3	16	902
1946-1961 .....	820	76	34	—	1	—	4	16	951
1962 et après .....	612	66	39	4	—	—	1	20	742
année de construction inconnue .....	78	71	2	5	1	—	1	6 222	6 380
<b>Total:</b>	<b>2 653</b>	<b>605</b>	<b>81</b>	<b>18</b>	<b>15</b>	<b>2</b>	<b>14</b>	<b>6 300</b>	<b>9 688</b>
<b>Total:</b>									
avant 1919 .....	216 293	194 735	1 181	7 592	3 872	2 863	3 314	327	430 177
1919-1945 .....	275 941	190 061	13 444	10 091	3 068	947	1 408	254	495 214
1946-1961 .....	282 745	92 561	28 517	5 013	2 158	533	864	155	412 546
1962 et après .....	219 725	82 207	22 549	3 752	1 276	434	812	144	330 899
année de construction inconnue .....	6 129	12 023	416	334	131	58	89	6 399	25 579
<b>Total général:</b>	<b>1 000 833</b>	<b>571 587</b>	<b>66 107</b>	<b>26 782</b>	<b>10 505</b>	<b>4 835</b>	<b>6 487</b>	<b>7 279</b>	<b>1 694 415</b>

GENRE ET ANNEE DE CONSTRUCTION DU LOGEMENT	Le logement est la propriété de							Total	
	Particulier(s)		Société nationale du logement	Société commerciale ou association privée	Etat, province, commune	C.A.P.	Autre institution publique		Inconnu
	Occupé par propriétaire	Autre							
<b>Dans un bâtiment résidentiel:</b>									
avant 1919 .....	244 141	180 758	1 893	9 237	4 057	1 017	2 836	458	444 397
1919-1945 .....	122 289	74 202	7 804	4 524	1 545	182	832	164	211 542
1946-1961 .....	91 700	31 130	26 721	2 285	1 556	128	470	85	154 075
1962 et après .....	68 274	24 206	16 933	1 365	1 225	101	411	72	112 587
année de construction inconnue .....	8 422	14 966	873	504	284	67	134	97	25 347
<b>Total:</b>	<b>534 826</b>	<b>325 262</b>	<b>54 224</b>	<b>17 915</b>	<b>8 667</b>	<b>1 495</b>	<b>4 683</b>	<b>876</b>	<b>947 948</b>
<b>Dans une ferme:</b>									
avant 1919 .....	22 325	9 139	121	164	62	122	77	49	32 059
1919-1945 .....	5 147	1 467	27	19	12	10	10	14	6 706
1946-1961 .....	2 784	533	29	7	4	2	2	5	3 366
1962 et après .....	719	120	15	3	4	1	1	1	864
année de construction inconnue .....	360	275	4	3	—	5	4	1	652
<b>Total:</b>	<b>31 335</b>	<b>11 534</b>	<b>196</b>	<b>196</b>	<b>82</b>	<b>140</b>	<b>94</b>	<b>70</b>	<b>43 647</b>
<b>Logement normal non situé dans un bâtiment résidentiel:</b>									
avant 1919 .....	11 718	13 997	101	2 452	1 248	46	453	33	30 048
1919-1945 .....	5 085	5 701	64	1 065	346	14	129	7	12 411
1946-1961 .....	4 301	2 873	82	787	242	9	123	6	8 423
1962 et après .....	2 118	1 288	38	710	176	7	143	5	4 485
année de construction inconnue .....	378	1 264	8	207	74	1	28	8	1 968
<b>Total:</b>	<b>23 600</b>	<b>25 123</b>	<b>293</b>	<b>5 221</b>	<b>2 086</b>	<b>77</b>	<b>876</b>	<b>59</b>	<b>57 335</b>
<b>Autre logement:</b>									
avant 1919 .....	40	44	—	5	3	2	2	—	96
1919-1945 .....	32	27	2	3	6	—	3	—	73
1946-1961 .....	18	13	1	1	1	1	1	—	36
1962 et après .....	26	7	1	4	2	—	1	—	41
année de construction inconnue .....	11	17	—	1	4	—	—	37	70
<b>Total:</b>	<b>127</b>	<b>108</b>	<b>4</b>	<b>14</b>	<b>16</b>	<b>3</b>	<b>7</b>	<b>37</b>	<b>316</b>
<b>Genre inconnu:</b>									
avant 1919 .....	1 585	907	20	45	50	7	34	45	2 693
1919-1945 .....	881	383	46	26	16	1	11	29	1 393
1946-1961 .....	772	174	100	18	13	2	6	11	1 096
1962 et après .....	565	104	76	6	8	—	4	11	774
année de construction inconnue .....	396	644	39	20	17	—	7	5 646	6 769
<b>Total:</b>	<b>4 199</b>	<b>2 212</b>	<b>281</b>	<b>115</b>	<b>104</b>	<b>10</b>	<b>62</b>	<b>5 742</b>	<b>12 725</b>
<b>Total:</b>									
avant 1919 .....	279 809	204 845	2 135	11 903	5 420	1 194	3 402	585	509 293
1919-1945 .....	133 434	81 780	7 943	5 637	1 925	207	985	214	232 125
1946-1961 .....	99 575	34 723	26 933	3 098	1 816	142	602	107	166 996
1962 et après .....	71 702	25 725	17 063	2 088	1 415	109	560	89	118 751
année de construction inconnue .....	9 567	17 166	924	735	379	73	173	5 789	34 806
<b>Total général:</b>	<b>594 087</b>	<b>364 239</b>	<b>54 998</b>	<b>23 461</b>	<b>10 955</b>	<b>1 725</b>	<b>5 722</b>	<b>6 784</b>	<b>1 061 971</b>

GENRE ET ANNEE DE CONSTRUCTION DU LOGEMENT	Le logement est la propriété de							Total	
	Particulier(s)		Société nationale du logement	Société commerciale ou association privée	Etat, province, commune	C.A.P.	Autre institution publique		Inconnu
	Occupé par propriétaire	Autre							
<b>Dans un bâtiment résidentiel:</b>									
avant 1919 .....	2 234	2 333	6	36	140	1	98	22	4 870
1919-1945 .....	1 492	1 060	45	22	71	—	16	5	2 711
1946-1961 .....	2 446	737	131	19	62	—	12	11	3 418
1962 et après .....	1 809	709	210	9	9	—	4	13	2 763
année de construction inconnue .....	78	182	12	1	4	1	2	4	284
<b>Total:</b>	<b>8 059</b>	<b>5 021</b>	<b>404</b>	<b>87</b>	<b>286</b>	<b>2</b>	<b>132</b>	<b>55</b>	<b>14 046</b>
<b>Dans une ferme:</b>									
avant 1919 .....	1 358	301	—	10	7	2	5	8	1 691
1919-1945 .....	728	95	—	—	2	—	1	1	827
1946-1961 .....	761	60	—	—	1	—	1	—	823
1962 et après .....	174	11	1	—	—	—	—	—	186
année de construction inconnue .....	26	12	—	—	1	—	—	—	39
<b>Total:</b>	<b>3 047</b>	<b>479</b>	<b>1</b>	<b>10</b>	<b>11</b>	<b>2</b>	<b>7</b>	<b>9</b>	<b>3 566</b>
<b>Logement normal non situé dans un bâtiment résidentiel:</b>									
avant 1919 .....	222	210	—	15	46	2	7	2	504
1919-1945 .....	108	66	—	8	9	—	5	—	196
1946-1961 .....	230	122	1	11	19	1	1	3	388
1962 et après .....	78	42	1	6	3	—	5	—	135
année de construction inconnue .....	6	15	—	—	1	—	—	1	23
<b>Total:</b>	<b>644</b>	<b>455</b>	<b>2</b>	<b>40</b>	<b>78</b>	<b>3</b>	<b>18</b>	<b>6</b>	<b>1 246</b>
<b>Autre logement:</b>									
avant 1919 .....	2	—	—	—	—	—	—	—	2
1919-1945 .....	3	2	—	—	—	—	—	—	5
1946-1961 .....	26	7	—	—	—	—	—	—	33
1962 et après .....	8	2	—	—	—	—	—	1	11
année de construction inconnue .....	2	1	—	—	—	—	—	—	3
<b>Total:</b>	<b>41</b>	<b>12</b>	<b>—</b>	<b>—</b>	<b>—</b>	<b>—</b>	<b>—</b>	<b>1</b>	<b>54</b>
<b>Genre inconnu:</b>									
avant 1919 .....	16	11	1	—	2	—	1	5	36
1919-1945 .....	9	10	—	—	—	—	—	—	19
1946-1961 .....	22	11	—	—	—	—	1	2	36
1962 et après .....	17	4	7	1	—	—	—	1	30
année de construction inconnue .....	7	6	1	—	—	—	—	84	98
<b>Total:</b>	<b>71</b>	<b>42</b>	<b>9</b>	<b>1</b>	<b>2</b>	<b>—</b>	<b>2</b>	<b>92</b>	<b>219</b>
<b>Total:</b>									
avant 1919 .....	3 832	2 855	7	61	195	5	111	37	7 103
1919-1945 .....	2 340	1 233	45	30	82	—	22	6	3 758
1946-1961 .....	3 485	937	132	30	82	1	15	16	4 698
1962 et après .....	2 086	768	219	16	12	—	9	15	3 125
année de construction inconnue .....	119	216	13	1	6	1	2	89	447
<b>Total général:</b>	<b>11 862</b>	<b>6 009</b>	<b>416</b>	<b>138</b>	<b>377</b>	<b>7</b>	<b>159</b>	<b>163</b>	<b>19 131</b>

GENRE ET ANNEE DE CONSTRUCTION DU LOGEMENT	Le logement est la propriété de							Total	
	Particulier(s)		Société nationale du logement	Société commerciale ou association privée	Etat, province, commune	C.A.P.	Autre institution publique		Inconnu
	Occupé par propriétaire	Autre							
<b>Dans un bâtiment résidentiel:</b>									
avant 1919 .....	1 200 291	1 109 702	12 495	48 101	26 630	7 425	16 081	2 141	2 422 866
1919-1945 .....	1 125 378	898 682	76 053	48 430	19 917	2 701	6 570	1 178	2 178 909
1946-1961 .....	1 372 722	421 191	210 056	23 761	14 145	1 210	3 928	773	2 047 786
1962 et après .....	1 075 286	347 130	150 199	13 523	9 681	957	2 840	618	1 600 234
année de construction inconnue .....	49 436	116 038	5 636	2 981	2 256	396	795	948	178 486
<b>Total:</b>	<b>4 823 113</b>	<b>2 892 743</b>	<b>454 439</b>	<b>136 796</b>	<b>72 629</b>	<b>12 689</b>	<b>30 214</b>	<b>5 658</b>	<b>8 428 281</b>
<b>Dans une ferme:</b>									
avant 1919 .....	168 206	76 079	550	1 224	481	1 747	805	355	249 447
1919-1945 .....	83 581	24 505	267	308	160	704	214	101	109 840
1946-1961 .....	49 712	5 327	417	137	65	152	22	32	55 864
1962 et après .....	23 018	1 458	176	58	43	39	29	6	24 827
année de construction inconnue .....	2 348	1 574	16	20	10	35	27	8	4 038
<b>Total:</b>	<b>326 865</b>	<b>108 943</b>	<b>1 426</b>	<b>1 747</b>	<b>759</b>	<b>2 677</b>	<b>1 097</b>	<b>502</b>	<b>444 016</b>
<b>Logement normal non situé dans un bâtiment résidentiel:</b>									
avant 1919 .....	71 139	87 161	500	15 916	7 001	446	2 801	149	185 113
1919-1945 .....	56 238	58 981	454	10 750	2 352	128	1 163	97	130 163
1946-1961 .....	52 981	25 880	504	7 401	1 951	68	980	59	89 824
1962 et après .....	30 749	11 763	354	6 914	1 270	64	1 288	43	52 445
année de construction inconnue .....	2 254	7 579	57	1 308	421	16	155	52	11 842
<b>Total:</b>	<b>213 361</b>	<b>191 364</b>	<b>1 869</b>	<b>42 289</b>	<b>12 995</b>	<b>722</b>	<b>6 387</b>	<b>400</b>	<b>469 387</b>
<b>Autre logement:</b>									
avant 1919 .....	174	237	—	41	57	5	8	—	522
1919-1945 .....	228	194	4	26	74	—	9	—	535
1946-1961 .....	321	168	6	478	27	1	8	—	1 009
1962 et après .....	350	97	4	42	4	—	12	3	512
année de construction inconnue .....	50	119	—	1	9	—	—	101	280
<b>Total:</b>	<b>1 123</b>	<b>815</b>	<b>14</b>	<b>588</b>	<b>171</b>	<b>6</b>	<b>37</b>	<b>104</b>	<b>2 858</b>
<b>Genre inconnu:</b>									
avant 1919 .....	5 960	3 448	119	162	175	27	121	204	10 216
1919-1945 .....	4 838	2 163	198	121	125	4	53	138	7 640
1946-1961 .....	6 268	980	557	63	58	4	43	100	8 073
1962 et après .....	4 586	682	481	52	48	—	19	116	5 984
année de construction inconnue .....	1 739	5 923	284	86	83	—	50	108 101	116 266
<b>Total:</b>	<b>23 391</b>	<b>13 196</b>	<b>1 639</b>	<b>484</b>	<b>489</b>	<b>35</b>	<b>286</b>	<b>108 659</b>	<b>148 179</b>
<b>Total:</b>									
avant 1919 .....	1 445 770	1 276 627	13 664	65 444	34 344	9 650	19 816	2 849	2 868 164
1919-1945 .....	1 270 263	984 525	76 976	59 635	22 628	3 537	8 009	1 514	2 427 087
1946-1961 .....	1 482 004	453 546	211 540	31 840	16 246	1 435	4 981	964	2 202 556
1962 et après .....	1 133 989	361 130	151 214	20 589	11 046	1 060	4 188	786	1 684 002
année de construction inconnue .....	55 827	131 233	5 993	4 396	2 779	447	1 027	109 210	310 912
<b>Total général:</b>	<b>5 387 853</b>	<b>3 207 061</b>	<b>459 387</b>	<b>181 904</b>	<b>87 043</b>	<b>16 129</b>	<b>38 021</b>	<b>115 323</b>	<b>9 492 721</b>

GENRE ET ANNEE DE CONSTRUCTION DU LOGEMENT	Le logement est la propriété de							Total	
	Particulier(s)		Société nationale du logement	Société commerciale ou association privée	Etat, province, commune	C.A.P.	Autre institution publique		Inconnu
	Occupé par propriétaire	Autre							
<b>Dans un bâtiment résidentiel:</b>									
avant 1919 .....	57 063	183 677	3 303	3 410	5 758	652	654	107	254 624
1919-1945 .....	73 055	191 466	16 778	4 184	7 174	371	418	96	293 542
1946-1961 .....	73 451	90 408	18 446	2 641	2 805	46	244	34	188 075
1962 et après .....	56 930	68 080	10 378	1 763	2 380	22	172	22	139 747
année de construction inconnue .....	5 480	42 950	1 246	559	1 048	107	88	170	51 648
<b>Total:</b>	<b>265 979</b>	<b>576 581</b>	<b>50 151</b>	<b>12 557</b>	<b>19 165</b>	<b>1 198</b>	<b>1 576</b>	<b>429</b>	<b>927 636</b>
<b>Dans une ferme:</b>									
avant 1919 .....	251	222	8	11	27	—	—	—	519
1919-1945 .....	156	108	19	8	3	—	—	—	294
1946-1961 .....	38	34	6	2	1	—	—	—	81
1962 et après .....	27	22	6	—	8	—	—	—	63
année de construction inconnue .....	—	23	2	7	—	—	—	3	35
<b>Total:</b>	<b>472</b>	<b>409</b>	<b>41</b>	<b>28</b>	<b>39</b>	<b>—</b>	<b>—</b>	<b>3</b>	<b>992</b>
<b>Logement normal non situé dans un bâtiment résidentiel:</b>									
avant 1919 .....	3 513	12 561	78	1 983	958	81	248	3	19 425
1919-1945 .....	2 371	8 481	87	1 482	352	33	128	6	12 940
1946-1961 .....	1 283	2 108	98	996	312	20	109	7	4 933
1962 et après .....	698	940	49	773	180	16	128	3	2 787
année de construction inconnue .....	218	2 018	22	354	120	9	18	4	2 763
<b>Total:</b>	<b>8 083</b>	<b>26 108</b>	<b>334</b>	<b>5 588</b>	<b>1 922</b>	<b>159</b>	<b>631</b>	<b>23</b>	<b>42 848</b>
<b>Autre logement:</b>									
avant 1919 .....	1	39	—	14	9	1	—	—	64
1919-1945 .....	8	29	—	5	—	—	—	—	42
1946-1961 .....	3	6	—	2	15	—	—	—	26
1962 et après .....	1	4	—	1	—	—	—	—	6
année de construction inconnue .....	—	21	—	—	—	—	—	12	33
<b>Total:</b>	<b>13</b>	<b>99</b>	<b>—</b>	<b>22</b>	<b>24</b>	<b>1</b>	<b>—</b>	<b>12</b>	<b>171</b>
<b>Genre inconnu:</b>									
avant 1919 .....	228	550	39	22	28	14	2	3	886
1919-1945 .....	291	450	75	19	26	—	7	10	878
1946-1961 .....	317	166	47	1	12	—	2	—	545
1962 et après .....	103	140	21	7	15	—	5	—	291
année de construction inconnue .....	180	3 948	138	9	36	—	21	80 418	84 750
<b>Total:</b>	<b>1 119</b>	<b>5 254</b>	<b>320</b>	<b>58</b>	<b>117</b>	<b>14</b>	<b>37</b>	<b>80 431</b>	<b>87 350</b>
<b>Total:</b>									
avant 1919 .....	61 056	197 049	3 428	5 440	6 780	748	904	113	275 518
1919-1945 .....	75 881	200 534	16 959	5 698	7 555	404	553	112	307 696
1946-1961 .....	75 092	92 722	18 597	3 642	3 145	66	355	41	193 660
1962 et après .....	57 759	69 186	10 454	2 544	2 583	38	305	25	142 894
année de construction inconnue .....	5 878	48 960	1 408	929	1 204	116	127	80 607	139 229
<b>Total général:</b>	<b>275 666</b>	<b>608 451</b>	<b>50 846</b>	<b>18 253</b>	<b>21 267</b>	<b>1 372</b>	<b>2 244</b>	<b>80 898</b>	<b>1 058 997</b>

GENRE ET ANNEE DE CONSTRUCTION DU LOGEMENT	Le logement est la propriété de							Total	
	Particulier(s)		Société nationale du logement	Société commerciale ou association privée	Etat, province, commune	C.A.P.	Autre institution publique		Inconnu
	Occupé par propriétaire	Autre							
<b>Dans un bâtiment résidentiel:</b>									
avant 1919 .....	492 167	449 063	3 323	14 937	8 902	4 673	7 272	677	981 014
1919-1945 .....	716 018	498 817	38 998	28 474	7 903	1 938	3 456	611	1 296 215
1946-1961 .....	993 003	245 476	100 073	13 166	5 839	930	2 171	428	1 361 086
1962 et après .....	777 712	214 669	80 057	7 716	3 272	760	1 493	352	1 086 031
année de construction inconnue .....	18 175	31 097	1 424	690	340	94	221	498	52 539
<b>Total:</b>	<b>2 997 075</b>	<b>1 439 122</b>	<b>223 875</b>	<b>64 983</b>	<b>26 256</b>	<b>8 395</b>	<b>14 613</b>	<b>2 566</b>	<b>4 776 885</b>
<b>Dans une ferme:</b>									
avant 1919 .....	83 450	38 000	118	485	204	1 228	490	137	124 112
1919-1945 .....	61 272	18 326	143	230	98	657	166	38	80 930
1946-1961 .....	34 471	2 924	285	96	39	147	12	13	37 987
1962 et après .....	18 920	990	113	49	19	37	24	4	20 156
année de construction inconnue .....	877	455	3	6	3	18	8	3	1 373
<b>Total:</b>	<b>198 990</b>	<b>60 695</b>	<b>662</b>	<b>866</b>	<b>363</b>	<b>2 087</b>	<b>700</b>	<b>195</b>	<b>264 558</b>
<b>Logement normal non situé dans un bâtiment résidentiel:</b>									
avant 1919 .....	31 915	35 085	130	6 432	2 010	236	1 096	38	76 942
1919-1945 .....	37 614	33 621	165	5 842	897	56	592	65	78 852
1946-1961 .....	36 303	15 264	170	3 892	793	14	474	23	56 933
1962 et après .....	22 179	7 053	171	3 896	501	25	679	26	34 530
année de construction inconnue .....	788	1 811	10	318	44	6	55	10	3 042
<b>Total:</b>	<b>128 799</b>	<b>92 834</b>	<b>646</b>	<b>20 380</b>	<b>4 245</b>	<b>337</b>	<b>2 896</b>	<b>162</b>	<b>250 299</b>
<b>Autre logement:</b>									
avant 1919 .....	70	128	—	17	39	1	6	—	261
1919-1945 .....	153	102	—	6	59	—	4	—	324
1946-1961 .....	181	114	—	475	11	—	1	—	782
1962 et après .....	247	71	—	29	—	—	8	—	355
année de construction inconnue .....	13	59	—	—	1	—	—	42	115
<b>Total:</b>	<b>664</b>	<b>474</b>	<b>—</b>	<b>527</b>	<b>110</b>	<b>1</b>	<b>19</b>	<b>42</b>	<b>1 837</b>
<b>Genre inconnu:</b>									
avant 1919 .....	1 380	533	24	22	14	2	12	68	2 055
1919-1945 .....	2 091	625	6	13	37	1	8	46	2 827
1946-1961 .....	3 270	275	123	—	6	—	12	59	3 745
1962 et après .....	2 413	212	135	18	—	—	1	81	2 860
année de construction inconnue .....	259	216	4	15	6	—	1	14 474	14 975
<b>Total:</b>	<b>9 413</b>	<b>1 861</b>	<b>292</b>	<b>68</b>	<b>63</b>	<b>3</b>	<b>34</b>	<b>14 728</b>	<b>26 462</b>
<b>Total:</b>									
avant 1919 .....	608 982	522 809	3 595	21 893	11 169	6 140	8 876	920	1 184 384
1919-1945 .....	817 148	551 491	39 312	34 565	8 994	2 652	4 226	760	1 459 148
1946-1961 .....	1 067 228	264 053	100 651	17 629	6 688	1 091	2 670	523	1 460 533
1962 et après .....	821 471	222 995	80 476	11 708	3 792	822	2 205	463	1 143 932
année de construction inconnue .....	20 112	33 638	1 441	1 029	394	118	285	15 027	72 044
<b>Total général:</b>	<b>3 334 941</b>	<b>1 594 986</b>	<b>225 475</b>	<b>86 824</b>	<b>31 037</b>	<b>10 823</b>	<b>18 262</b>	<b>17 693</b>	<b>5 320 041</b>

GENRE ET ANNEE DE CONSTRUCTION DU LOGEMENT	Le logement est la propriété de							Total	
	Particulier(s)		Société nationale du logement	Société commerciale ou association privée	Etat, province, commune	C.A.P.	Autre institution publique		Inconnu
	Occupé par propriétaire	Autre							
<b>Dans un bâtiment résidentiel:</b>									
avant 1919 .....	645 075	471 368	5 851	29 652	11 494	2 097	7 895	1 310	1 174 742
1919-1945 .....	332 011	205 781	20 135	15 704	4 574	392	2 651	455	581 703
1946-1961 .....	297 498	83 445	91 053	7 902	5 275	234	1 481	284	487 172
1962 et après .....	233 974	62 492	58 937	4 010	4 004	175	1 166	204	364 962
année de construction inconnue .....	25 543	41 540	2 918	1 730	859	193	472	273	73 528
<b>Total:</b>	<b>1 534 101</b>	<b>864 626</b>	<b>178 894</b>	<b>58 998</b>	<b>26 206</b>	<b>3 091</b>	<b>13 665</b>	<b>2 526</b>	<b>2 682 107</b>
<b>Dans une ferme:</b>									
avant 1919 .....	79 062	36 746	424	686	223	510	295	195	118 141
1919-1945 .....	19 013	5 783	105	70	50	47	45	59	25 172
1946-1961 .....	11 717	2 162	126	39	20	5	7	19	14 095
1962 et après .....	3 190	414	54	9	16	2	5	2	3 692
année de construction inconnue .....	1 364	1 072	11	7	—	17	19	2	2 492
<b>Total:</b>	<b>114 346</b>	<b>46 177</b>	<b>720</b>	<b>811</b>	<b>309</b>	<b>581</b>	<b>371</b>	<b>277</b>	<b>163 592</b>
<b>Logement normal non situé dans un bâtiment résidentiel:</b>									
avant 1919 .....	35 048	38 979	292	7 454	3 868	125	1 439	97	87 302
1919-1945 .....	15 860	16 685	202	3 397	1 071	39	421	26	37 701
1946-1961 .....	14 539	8 191	230	2 482	777	27	390	25	26 661
1962 et après .....	7 567	3 651	132	2 229	579	23	458	14	14 653
année de construction inconnue .....	1 229	3 708	25	636	253	1	82	35	5 969
<b>Total:</b>	<b>74 243</b>	<b>71 214</b>	<b>881</b>	<b>16 198</b>	<b>6 548</b>	<b>215</b>	<b>2 790</b>	<b>197</b>	<b>172 286</b>
<b>Autre logement:</b>									
avant 1919 .....	97	70	—	10	9	3	2	—	191
1919-1945 .....	62	53	4	15	15	—	5	—	154
1946-1961 .....	46	31	6	1	1	1	7	—	93
1962 et après .....	76	20	4	12	4	—	4	—	120
année de construction inconnue .....	30	38	—	1	8	—	—	47	124
<b>Total:</b>	<b>311</b>	<b>212</b>	<b>14</b>	<b>39</b>	<b>37</b>	<b>4</b>	<b>18</b>	<b>47</b>	<b>682</b>
<b>Genre inconnu:</b>									
avant 1919 .....	4 304	2 340	53	118	128	11	102	116	7 172
1919-1945 .....	2 431	1 056	117	89	62	3	38	82	3 878
1946-1961 .....	2 611	511	387	62	40	4	27	37	3 679
1962 et après .....	2 006	313	297	21	33	—	13	32	2 715
année de construction inconnue .....	1 273	1 740	138	62	41	—	28	13 008	16 290
<b>Total:</b>	<b>12 625</b>	<b>5 960</b>	<b>992</b>	<b>352</b>	<b>304</b>	<b>18</b>	<b>208</b>	<b>13 275</b>	<b>33 734</b>
<b>Total:</b>									
avant 1919 .....	763 586	549 503	6 620	37 920	15 722	2 746	9 733	1 718	1 387 548
1919-1945 .....	369 377	229 358	20 563	19 275	5 772	481	3 160	622	648 608
1946-1961 .....	326 411	94 340	91 802	10 486	6 113	271	1 912	365	531 700
1962 et après .....	246 813	66 890	59 424	6 281	4 636	200	1 646	252	386 142
année de construction inconnue .....	29 439	48 098	3 092	2 436	1 161	211	601	13 365	98 403
<b>Total général:</b>	<b>1 735 626</b>	<b>988 189</b>	<b>181 501</b>	<b>76 398</b>	<b>33 404</b>	<b>3 909</b>	<b>17 052</b>	<b>16 322</b>	<b>3 052 401</b>

GENRE ET ANNEE DE CONSTRUCTION DU LOGEMENT	Le logement est la propriété de								Total
	Particulier(s)		Société nationale du logement	Société commerciale ou association privée	Etat, province, commune	C.A.P.	Autre institution publique	Inconnu	
	Occupé par propriétaire	Autre							
<b>Dans un bâtiment résidentiel:</b>									
avant 1919 .....	5 986	5 594	18	102	476	3	260	47	12 486
1919-1945 .....	4 294	2 618	142	68	266	—	45	16	7 449
1946-1961 .....	8 770	1 862	484	52	226	—	32	27	11 453
1962 et après .....	6 670	1 889	827	34	25	—	9	40	9 494
année de construction inconnue .....	238	451	48	2	9	2	14	7	771
<b>Total:</b>	<b>25 958</b>	<b>12 414</b>	<b>1 519</b>	<b>258</b>	<b>1 002</b>	<b>5</b>	<b>360</b>	<b>137</b>	<b>41 653</b>
<b>Dans une ferme:</b>									
avant 1919 .....	5 443	1 111	—	42	27	9	20	23	6 675
1919-1945 .....	3 140	288	—	—	9	—	3	4	3 444
1946-1961 .....	3 486	207	—	—	5	—	3	—	3 701
1962 et après .....	881	32	3	—	—	—	—	—	916
année de construction inconnue .....	107	24	—	—	7	—	—	—	138
<b>Total:</b>	<b>13 057</b>	<b>1 662</b>	<b>3</b>	<b>42</b>	<b>48</b>	<b>9</b>	<b>26</b>	<b>27</b>	<b>14 874</b>
<b>Logement normal non situé dans un bâtiment résidentiel:</b>									
avant 1919 .....	663	536	—	47	165	4	18	11	1 444
1919-1945 .....	393	194	—	29	32	—	22	—	670
1946-1961 .....	856	317	6	31	69	7	7	4	1 297
1962 et après .....	305	119	2	16	10	—	23	—	475
année de construction inconnue .....	19	42	—	—	4	—	—	3	68
<b>Total:</b>	<b>2 236</b>	<b>1 208</b>	<b>8</b>	<b>123</b>	<b>280</b>	<b>11</b>	<b>70</b>	<b>18</b>	<b>3 954</b>
<b>Autre logement:</b>									
avant 1919 .....	6	—	—	—	—	—	—	—	6
1919-1945 .....	5	10	—	—	—	—	—	—	15
1946-1961 .....	91	17	—	—	—	—	—	—	108
1962 et après .....	26	2	—	—	—	—	—	3	31
année de construction inconnue .....	7	1	—	—	—	—	—	—	8
<b>Total:</b>	<b>135</b>	<b>30</b>	<b>—</b>	<b>—</b>	<b>—</b>	<b>—</b>	<b>—</b>	<b>3</b>	<b>168</b>
<b>Genre inconnu:</b>									
avant 1919 .....	48	25	3	—	5	—	5	17	103
1919-1945 .....	25	32	—	—	—	—	—	—	57
1946-1961 .....	70	28	—	—	—	—	2	4	104
1962 et après .....	64	17	28	6	—	—	—	3	118
année de construction inconnue .....	27	19	4	—	—	—	—	201	251
<b>Total:</b>	<b>234</b>	<b>121</b>	<b>35</b>	<b>6</b>	<b>5</b>	<b>—</b>	<b>7</b>	<b>225</b>	<b>633</b>
<b>Total:</b>									
avant 1919 .....	12 146	7 266	21	191	673	16	303	98	20 714
1919-1945 .....	7 857	3 142	142	97	307	—	70	20	11 635
1946-1961 .....	13 273	2 431	490	83	300	7	44	35	16 663
1962 et après .....	7 946	2 059	860	56	35	—	32	46	11 034
année de construction inconnue .....	398	537	52	2	20	2	14	211	1 236
<b>Total général:</b>	<b>41 620</b>	<b>15 435</b>	<b>1 565</b>	<b>429</b>	<b>1 335</b>	<b>25</b>	<b>463</b>	<b>410</b>	<b>61 282</b>



**Tableau V. — LOGEMENTS PRIVES OCCUPES A TITRE DE RESIDENCE PRINCIPALE  
D'APRES LES COMMODITES, LE TYPE DE BATIMENT ET L'ANNEE DE CONSTRUCTION.**

LE ROYAUME

ROYAUME ET REGIONS LINGUISTIQUES.

COMMODITES	Maison individuelle						Immeuble comportant plusieurs logements						Total (*)
	Année de construction					Total	Année de construction					Total	
	Avant 1919	1919-1945	1946-1961	1962 et après	Inconnu		Avant 1919	1919-1945	1946-1961	1962 et après	Inconnu		
<b>Cuisine.</b>													
Ayant une superficie de moins de 4 m <sup>2</sup> . . . . .	63 741	55 731	32 426	14 458	4 362	170 718	35 917	36 243	20 130	18 753	4 410	115 453	286 174
4 m <sup>2</sup> à moins de 8 m <sup>2</sup> . . . . .	210 079	208 739	181 190	105 067	11 380	716 455	100 787	111 297	89 153	93 334	10 478	405 049	1 121 518
8 m <sup>2</sup> à moins de 12 m <sup>2</sup> . . . . .	187 922	159 802	144 304	106 450	7 721	606 199	62 885	59 395	43 602	44 189	4 962	215 033	821 242
12 m <sup>2</sup> et plus . . . . .	205 421	134 135	104 936	96 031	6 418	546 941	54 080	35 657	20 033	16 337	3 143	129 250	676 197
Superficie inconnue . . . . .	5 470	3 704	2 954	2 058	2 491	16 677	3 490	3 034	2 213	2 321	2 721	13 779	30 456
Logement sans cuisine . . . . .	101 546	34 789	10 336	3 450	2 303	152 424	30 040	13 064	5 162	3 070	1 460	52 796	205 222
Renseignement non disponible . . . . .	4 417	2 569	1 762	1 081	7 593	17 422	2 965	1 834	1 086	855	5 483	12 223	82 623
<b>Total :</b>	<b>778 596</b>	<b>599 469</b>	<b>477 908</b>	<b>328 595</b>	<b>42 268</b>	<b>2 226 836</b>	<b>290 164</b>	<b>260 524</b>	<b>181 379</b>	<b>178 859</b>	<b>32 657</b>	<b>943 583</b>	<b>3 223 432</b>
<b>Alimentation en eau.</b>													
<b>Canalisation publique :</b>													
à l'intérieur du logement . . . . .	627 843	483 646	406 007	278 445	32 529	1 828 470	259 346	241 862	172 488	171 975	27 860	873 531	2 702 025
à l'intérieur du bâtiment . . . . .	21 931	11 641	5 752	2 453	1 228	43 005	18 575	9 273	3 396	2 694	1 403	35 341	78 346
à l'extérieur du bâtiment . . . . .	10 061	5 367	3 355	2 379	494	21 656	2 559	1 509	952	1 122	208	6 350	28 006
<b>Alimentation par un puits :</b>													
avec un groupe hydrophore électrique . . . . .	27 424	26 230	32 637	37 318	919	124 528	3 195	2 696	2 348	2 430	108	10 777	135 311
sans groupe hydrophore électrique . . . . .	84 249	69 839	28 917	7 367	2 097	192 469	5 316	4 577	1 934	444	216	12 487	204 960
Fontaine ou source . . . . .	5 226	1 984	867	338	139	8 554	518	210	87	33	17	865	9 419
Renseignement non disponible . . . . .	1 862	762	373	295	4 862	8 154	655	397	174	161	2 845	4 232	65 365
<b>Total :</b>	<b>778 596</b>	<b>599 469</b>	<b>477 908</b>	<b>328 595</b>	<b>42 268</b>	<b>2 226 836</b>	<b>290 164</b>	<b>260 524</b>	<b>181 379</b>	<b>178 859</b>	<b>32 657</b>	<b>943 583</b>	<b>3 223 432</b>
<b>Eaux usées.</b>													
Egout public . . . . .	504 382	436 603	340 085	220 377	26 144	1 527 591	252 786	233 948	163 361	165 684	25 781	841 560	2 369 167
Système propre d'évacuation . . . . .	139 527	101 319	104 046	94 268	6 568	445 728	20 679	17 496	13 566	11 004	1 800	64 545	510 288
Pas de système d'évacuation . . . . .	127 745	57 962	31 440	12 660	3 084	232 891	14 215	7 271	3 344	1 103	476	26 409	259 304
Renseignement non disponible . . . . .	6 942	3 585	2 337	1 290	6 472	20 626	2 484	1 809	1 108	1 068	4 600	11 069	84 673
<b>Total :</b>	<b>778 596</b>	<b>599 469</b>	<b>477 908</b>	<b>328 595</b>	<b>42 268</b>	<b>2 226 836</b>	<b>290 164</b>	<b>260 524</b>	<b>181 379</b>	<b>178 859</b>	<b>32 657</b>	<b>943 583</b>	<b>3 223 432</b>
<b>Distribution de gaz public.</b>													
Raccordé . . . . .	227 725	223 330	158 531	75 197	13 859	698 642	194 925	203 639	143 187	137 656	23 685	703 092	1 401 736
Non raccordé . . . . .	549 938	375 543	318 823	252 995	23 571	1 520 870	94 076	56 161	37 833	40 849	5 601	234 520	1 755 425
Renseignement non disponible . . . . .	933	596	554	403	4 838	7 324	1 163	724	359	354	3 371	5 971	66 271
<b>Total :</b>	<b>778 596</b>	<b>599 469</b>	<b>477 908</b>	<b>328 595</b>	<b>42 268</b>	<b>2 226 836</b>	<b>290 164</b>	<b>260 524</b>	<b>181 379</b>	<b>178 859</b>	<b>32 657</b>	<b>943 583</b>	<b>3 223 432</b>

(\*) Inclus type de bâtiment inconnu.

COMMODITES	Maison individuelle						Immeuble comportant plusieurs logements						Total (*)
	Année de construction					Total	Année de construction					Total	
	Avant 1919	1919-1945	1946-1961	1962 et après	Inconnu		Avant 1919	1919-1945	1946-1961	1962 et après	Inconnu		
<b>Lieux d'aisances.</b>													
A usage exclusif:													
à l'intérieur du logement:													
avec chasse d'eau .....	206 422	215 331	289 747	269 819	14 584	995 903	119 146	158 212	148 608	163 591	15 661	605 218	1 601 134
sans chasse d'eau .....	41 944	43 629	29 813	11 751	2 028	129 165	8 617	9 446	4 169	3 485	762	26 479	155 644
à l'intérieur du bâtiment:													
avec chasse d'eau .....	45 171	34 389	25 636	14 270	2 823	122 289	36 830	26 676	6 624	2 960	3 996	77 086	199 376
sans chasse d'eau .....	59 216	50 410	23 682	4 852	2 178	140 338	5 407	3 988	1 485	353	277	11 510	151 851
à l'extérieur du bâtiment:													
avec chasse d'eau .....	40 323	29 078	14 796	5 243	1 855	91 295	12 888	10 411	1 937	443	1 258	26 937	118 233
sans chasse d'eau .....	348 773	204 966	81 250	14 765	9 446	659 200	24 836	15 003	5 531	1 019	973	47 362	706 578
A usage non exclusif:													
à l'intérieur du logement:													
avec chasse d'eau .....	1 668	1 165	848	723	147	4 551	8 465	4 847	2 488	1 221	500	17 521	22 073
sans chasse d'eau .....	334	283	139	73	24	853	1 390	834	287	58	48	2 617	3 470
à l'intérieur du bâtiment:													
avec chasse d'eau .....	2 392	1 106	480	243	206	4 427	39 086	12 527	2 906	1 275	2 115	57 909	62 336
sans chasse d'eau .....	1 249	844	289	58	45	2 485	4 558	1 907	565	154	92	7 276	9 761
à l'extérieur du bâtiment:													
avec chasse d'eau .....	1 652	813	260	73	81	2 879	6 022	1 875	285	76	225	8 483	11 362
sans chasse d'eau .....	6 858	2 603	871	199	204	10 735	10 300	4 798	1 514	289	265	17 166	27 901
Sans lieux d'aisances .....	3 322	1 055	632	385	293	5 687	878	517	270	243	155	2 063	7 750
Renseignement non disponible .....	19 272	13 797	9 465	6 141	8 354	57 029	11 741	9 483	4 710	3 692	6 330	35 956	145 963
<b>Total:</b>	<b>778 596</b>	<b>599 469</b>	<b>477 908</b>	<b>328 595</b>	<b>42 268</b>	<b>2 226 836</b>	<b>290 164</b>	<b>260 524</b>	<b>181 379</b>	<b>178 859</b>	<b>32 657</b>	<b>943 583</b>	<b>3 223 432</b>
<b>Salle de bains installée ou douche.</b>													
Privée à l'intérieur du logement .....	196 750	215 817	329 636	284 427	13 806	1 040 436	75 056	104 632	143 081	167 037	11 377	501 183	1 541 633
Commune à l'intérieur du bâtiment .....	—	—	—	—	—	—	7 644	5 839	4 605	2 298	525	20 911	20 911
Sans salle de bains ou douche .....	577 439	380 728	146 617	43 281	21 632	1 169 697	204 293	147 676	32 814	9 040	15 724	409 547	1 579 263
Renseignement non disponible .....	4 407	2 924	1 655	887	6 830	16 703	3 171	2 377	879	484	5 031	11 942	81 621
<b>Total:</b>	<b>778 596</b>	<b>599 469</b>	<b>477 908</b>	<b>328 595</b>	<b>42 268</b>	<b>2 226 836</b>	<b>290 164</b>	<b>260 524</b>	<b>181 379</b>	<b>178 859</b>	<b>32 657</b>	<b>943 583</b>	<b>3 223 432</b>
<b>Chauffage du logement.</b>													
Installation individuelle de chauffage central utilisant:													
le charbon .....	11 156	11 924	18 422	9 867	812	52 181	4 212	6 056	4 268	1 370	580	16 486	68 667
le gas-oil .....	57 336	74 915	140 653	169 594	4 599	447 097	12 187	15 133	20 767	24 591	1 522	74 200	521 303
le gaz de houille ou le gaz naturel .....	7 095	10 777	14 625	11 152	654	44 303	5 198	9 880	11 432	32 852	1 221	60 583	104 887
le gaz butane ou propane .....	1 273	1 232	2 029	2 358	114	7 006	284	290	213	537	35	1 359	8 366
l'électricité .....	495	658	1 236	3 123	44	5 556	207	326	494	2 241	22	3 290	8 846
un autre combustible .....	418	316	365	278	15	1 392	126	102	116	115	7	466	1 858
combustible inconnu .....	240	294	511	617	162	1 824	149	164	149	269	106	837	2 661
<b>Total:</b>	<b>78 013</b>	<b>100 116</b>	<b>177 841</b>	<b>196 989</b>	<b>6 400</b>	<b>559 359</b>	<b>22 363</b>	<b>31 951</b>	<b>37 439</b>	<b>61 975</b>	<b>3 493</b>	<b>157 221</b>	<b>716 588</b>
Installation de chauffage central commune à plusieurs logements d'un même bâtiment utilisant:													
le charbon .....	—	—	—	—	—	—	2 216	2 533	1 606	691	237	7 283	7 283
le gas-oil .....	—	—	—	—	—	—	14 723	27 291	50 462	75 326	3 315	171 117	171 118
le gaz de houille ou le gaz naturel .....	—	—	—	—	—	—	1 315	1 592	1 693	2 661	169	7 430	7 430
le gaz butane ou propane .....	—	—	—	—	—	—	95	90	67	137	17	406	406
l'électricité .....	—	—	—	—	—	—	23	73	250	415	7	768	768
un autre combustible .....	—	—	—	—	—	—	140	114	620	551	9	1 434	1 434
combustible inconnu .....	—	—	—	—	—	—	134	143	188	367	167	999	999
<b>Total:</b>	<b>—</b>	<b>—</b>	<b>—</b>	<b>—</b>	<b>—</b>	<b>—</b>	<b>18 646</b>	<b>31 836</b>	<b>54 886</b>	<b>80 148</b>	<b>3 921</b>	<b>189 437</b>	<b>189 438</b>

COMMODITES	Maison individuelle						Immeuble comportant plusieurs logements						Total (*)
	Année de construction					Total	Année de construction					Total	
	Avant 1919	1919-1945	1946-1961	1962 et après	Inconnu		Avant 1919	1919-1945	1946-1961	1962 et après	Inconnu		
Installation de chauffage central commune à plusieurs bâtiments utilisant :													
le charbon .....	231	213	118	60	12	634	108	84	462	899	8	1 561	2 195
le gas-oil .....	603	530	1 046	649	75	2 903	508	661	4 044	6 973	134	12 320	15 223
le gaz de houille ou le gaz naturel ...	52	60	50	31	3	196	54	44	291	1 224	8	1 621	1 817
le gaz butane ou propane .....	7	12	11	9	2	41	4	2	4	26	1	37	78
l'électricité .....	10	7	5	9	2	33	4	124	336	53	1	518	551
un autre combustible .....	51	37	64	12	1	165	54	189	1 176	398	4	1 821	1 986
combustible inconnu .....	11	7	5	4	2	29	13	6	13	74	6	112	141
<b>Total :</b>	<b>965</b>	<b>866</b>	<b>1 299</b>	<b>774</b>	<b>97</b>	<b>4 001</b>	<b>745</b>	<b>1 110</b>	<b>6 326</b>	<b>9 647</b>	<b>162</b>	<b>17 990</b>	<b>21 991</b>
Autre moyen de chauffage utilisant :													
le charbon .....	565 929	385 297	205 429	75 161	20 771	252 587	185 308	140 633	53 388	14 295	13 405	407 029	1 659 635
le gas-oil .....	89 040	76 081	65 189	41 502	5 428	277 240	22 783	18 081	10 503	4 623	2 186	58 176	335 422
le gaz de houille ou le gaz naturel ...	20 772	21 939	14 580	5 964	1 194	64 449	28 443	29 840	15 394	6 214	3 102	82 993	147 442
le gaz butane ou propane .....	6 416	6 144	7 204	4 870	404	25 038	3 971	2 025	948	562	312	7 818	32 857
l'électricité .....	1 222	1 079	1 122	863	62	4 348	970	772	522	413	69	2 746	7 094
un autre combustible .....	9 422	3 061	2 009	883	345	15 720	1 664	757	421	136	92	3 070	18 790
combustible inconnu .....	694	369	211	104	139	1 517	853	423	134	47	145	1 602	3 119
<b>Total :</b>	<b>693 495</b>	<b>493 970</b>	<b>295 744</b>	<b>129 347</b>	<b>28 343</b>	<b>1 640 899</b>	<b>243 992</b>	<b>192 531</b>	<b>81 310</b>	<b>26 290</b>	<b>19 311</b>	<b>563 434</b>	<b>2 204 359</b>
Renseignement non disponible .....	6 123	4 517	3 024	1 485	7 428	22 577	4 418	3 096	1 418	799	5 770	15 501	91 056
<b>Total général :</b>	<b>778 596</b>	<b>599 469</b>	<b>477 908</b>	<b>328 595</b>	<b>42 268</b>	<b>2 226 836</b>	<b>290 164</b>	<b>260 524</b>	<b>181 379</b>	<b>178 859</b>	<b>32 657</b>	<b>943 583</b>	<b>3 223 432</b>
<b>Combustible ou énergie utilisés principalement pour la préparation des repas.</b>													
Le charbon .....	139 238	65 532	24 673	6 386	5 071	240 900	37 991	20 770	5 651	1 211	2 668	68 291	309 194
Le gaz de houille ou le gaz naturel ...	177 938	182 253	132 218	62 128	9 266	563 803	161 217	177 236	128 184	114 728	18 076	599 441	1 163 249
Le gaz butane ou propane .....	400 394	292 428	233 425	155 387	18 217	1 099 851	75 115	48 670	30 238	19 695	5 366	179 084	1 278 957
L'électricité .....	51 635	55 259	84 765	103 135	2 648	297 442	9 059	9 931	14 915	41 355	942	76 202	373 653
Un autre combustible .....	6 079	2 063	1 369	601	238	10 350	1 034	488	306	109	63	2 000	12 350
Combustible inconnu .....	3 312	1 934	1 458	958	6 828	14 490	5 748	3 429	2 085	1 761	5 542	18 565	86 029
<b>Total :</b>	<b>778 596</b>	<b>599 469</b>	<b>477 908</b>	<b>328 595</b>	<b>42 268</b>	<b>2 226 836</b>	<b>290 164</b>	<b>260 524</b>	<b>181 379</b>	<b>178 859</b>	<b>32 657</b>	<b>943 583</b>	<b>3 223 432</b>
<b>Raccordement au téléphone.</b>													
Avec téléphone .....	220 278	192 350	199 801	139 221	12 274	763 924	79 383	90 399	93 640	106 288	9 286	378 996	1 142 930
Sans téléphone .....	558 294	407 096	278 075	189 345	29 629	1 462 439	210 759	170 102	87 726	72 565	23 293	564 445	2 026 910
Renseignement non disponible .....	24	23	32	29	365	473	22	23	13	6	78	142	53 592
<b>Total :</b>	<b>778 596</b>	<b>599 469</b>	<b>477 908</b>	<b>328 595</b>	<b>42 268</b>	<b>2 226 836</b>	<b>290 164</b>	<b>260 524</b>	<b>181 379</b>	<b>178 859</b>	<b>32 657</b>	<b>943 583</b>	<b>3 223 432</b>
<b>Commodités combinées à l'intérieur du logement.</b>													
Eau courante et W.C. avec chasse d'eau et salle de bains ou douche privées ...	81 373	83 764	116 095	80 564	5 586	367 382	34 371	42 821	47 294	20 086	4 112	148 684	516 069
Eau courante et W.C. avec chasse d'eau et salle de bains ou douche privées et chauffage central .....	53 540	71 489	141 630	173 788	4 455	444 902	23 066	45 903	85 631	140 338	5 054	299 992	744 903
Autres logements .....	643 683	444 216	220 183	74 243	32 227	1 414 552	232 727	171 800	48 454	18 435	23 491	494 907	1 962 460
<b>Total :</b>	<b>778 596</b>	<b>599 469</b>	<b>477 908</b>	<b>328 595</b>	<b>42 268</b>	<b>2 226 836</b>	<b>290 164</b>	<b>260 524</b>	<b>181 379</b>	<b>178 859</b>	<b>32 657</b>	<b>943 583</b>	<b>3 223 432</b>

COMMODITES	Maison individuelle						Immeuble comportant plusieurs logements						Total (*)
	Année de construction					Total	Année de construction					Total	
	Avant 1919	1919-1945	1946-1961	1962 et après	Inconnu		Avant 1919	1919-1945	1946-1961	1962 et après	Inconnu		
<b>Cuisine.</b>													
Ayant une superficie de moins de 4 m <sup>2</sup> .....	2 383	2 465	1 299	395	394	6 936	14 661	14 242	6 267	5 813	2 592	43 575	50 512
4 m <sup>2</sup> à moins de 8 m <sup>2</sup> .....	7 986	10 678	9 054	2 602	1 021	31 341	41 222	47 782	28 123	25 365	5 833	148 325	179 666
8 m <sup>2</sup> à moins de 12 m <sup>2</sup> .....	5 850	6 841	5 180	1 948	523	20 342	22 523	25 274	15 349	11 883	2 606	77 635	97 977
12 m <sup>2</sup> et plus .....	4 269	3 847	2 014	891	296	11 317	13 289	10 793	4 535	3 543	1 313	33 473	44 790
Superficie inconnue .....	415	441	331	130	696	2 013	1 740	1 913	1 266	1 090	1 975	7 984	9 997
Logement sans cuisine .....	702	254	83	20	78	1 137	5 110	2 741	692	458	563	9 564	10 701
Renseignement non disponible .....	308	402	189	72	3 425	4 396	1 739	1 230	670	480	4 435	8 554	54 272
<b>Total:</b>	<b>21 913</b>	<b>24 928</b>	<b>18 150</b>	<b>6 058</b>	<b>6 433</b>	<b>77 482</b>	<b>100 284</b>	<b>103 975</b>	<b>56 902</b>	<b>48 632</b>	<b>19 317</b>	<b>329 110</b>	<b>447 915</b>
<b>Alimentation en eau.</b>													
Canalisation publique:													
à l'intérieur du logement .....	20 640	24 164	17 713	5 920	3 605	72 042	94 413	99 660	55 850	47 724	16 264	313 911	385 954
à l'intérieur du bâtiment .....	577	497	267	73	102	1 516	5 009	3 631	807	670	666	10 783	12 299
à l'extérieur du bâtiment .....	276	107	84	35	26	528	476	381	125	155	62	1 199	1 727
Alimentation par un puits:													
avec un groupe hydrophore électrique .....	87	35	42	9	7	180	26	30	18	13	3	90	270
sans groupe hydrophore électrique .....	187	35	7	—	6	235	35	13	3	—	6	57	292
Fontaine ou source .....	57	8	2	—	2	69	12	5	—	2	—	19	88
Renseignement non disponible .....	89	82	35	21	2 685	2 912	313	255	99	68	2 316	3 051	47 285
<b>Total:</b>	<b>21 913</b>	<b>24 928</b>	<b>18 150</b>	<b>6 058</b>	<b>6 433</b>	<b>77 482</b>	<b>100 284</b>	<b>103 975</b>	<b>56 902</b>	<b>48 632</b>	<b>19 317</b>	<b>329 110</b>	<b>447 915</b>
<b>Eaux usées.</b>													
Egout public .....	20 255	23 762	17 400	5 695	3 375	70 487	96 761	100 722	55 237	47 120	15 153	314 993	385 481
Système propre d'évacuation .....	914	854	608	296	131	2 803	1 836	2 046	1 061	1 045	611	6 599	9 402
Pas de système d'évacuation .....	526	153	57	15	22	773	503	188	41	26	46	804	1 577
Renseignement non disponible .....	218	159	85	52	2 905	3 419	1 184	1 019	563	441	3 507	6 714	51 455
<b>Total:</b>	<b>21 913</b>	<b>24 928</b>	<b>18 150</b>	<b>6 058</b>	<b>6 433</b>	<b>77 482</b>	<b>100 284</b>	<b>103 975</b>	<b>56 902</b>	<b>48 632</b>	<b>19 317</b>	<b>329 110</b>	<b>447 915</b>
<b>Distribution de gaz publique.</b>													
Raccordé .....	20 608	24 181	17 517	5 301	3 503	71 110	95 848	101 969	56 151	47 112	16 169	317 249	388 360
Non raccordé .....	1 179	659	564	718	115	3 235	3 738	1 538	543	1 342	428	7 589	10 824
Renseignement non disponible .....	126	88	69	39	2 815	3 137	698	468	208	178	2 720	4 272	48 731
<b>Total:</b>	<b>21 913</b>	<b>24 928</b>	<b>18 150</b>	<b>6 058</b>	<b>6 433</b>	<b>77 482</b>	<b>100 284</b>	<b>103 975</b>	<b>56 902</b>	<b>48 632</b>	<b>19 317</b>	<b>329 110</b>	<b>447 915</b>

(\*) Inklus type de bâtiment inconnu.

COMMODITES	Maison individuelle						Immeuble comportant plusieurs logements						Total (*)
	Année de construction					Total	Année de construction					Total	
	Avant 1919	1919-1945	1946-1961	1962 et après	Inconnu		Avant 1919	1919-1945	1946-1961	1962 et après	Inconnu		
<b>Lieux d'aisances.</b>													
A usage exclusif:													
à l'intérieur du logement:													
avec chasse d'eau .....	12 615	18 540	16 118	5 503	2 182	54 958	42 679	67 476	51 080	45 602	8 860	215 697	270 656
sans chasse d'eau .....	404	348	175	63	59	1 049	964	1 850	699	737	266	4 516	5 565
à l'intérieur du bâtiment:													
avec chasse d'eau .....	3 136	2 620	946	206	425	7 333	21 315	16 319	1 809	360	2 815	42 618	49 951
sans chasse d'eau .....	291	104	18	5	14	432	352	242	25	11	38	668	1 100
à l'extérieur du bâtiment:													
avec chasse d'eau .....	1 811	1 302	141	17	191	3 462	5 560	5 230	328	56	813	11 987	15 449
sans chasse d'eau .....	1 522	392	34	4	73	2 025	436	197	21	11	26	691	2 716
A usage non exclusif:													
à l'intérieur du logement:													
avec chasse d'eau .....	82	38	25	7	26	178	1 801	850	162	54	182	3 049	3 227
sans chasse d'eau .....	5	2	1	—	1	9	133	66	4	3	14	220	229
à l'intérieur du bâtiment:													
avec chasse d'eau .....	420	121	14	4	63	622	18 244	5 321	380	86	1 301	25 332	25 954
sans chasse d'eau .....	31	2	—	—	1	34	389	123	18	8	20	558	592
à l'extérieur du bâtiment:													
avec chasse d'eau .....	130	34	2	—	15	181	1 704	390	22	3	93	2 212	2 393
sans chasse d'eau .....	104	14	—	—	2	120	314	82	8	5	8	417	537
Sans lieux d'aisances .....	26	25	9	5	7	72	187	179	77	94	72	609	681
Renseignement non disponible .....	1 336	1 386	667	244	3 374	7 007	6 206	5 650	2 269	1 602	4 809	20 536	68 865
<b>Total:</b>	<b>21 913</b>	<b>24 928</b>	<b>18 150</b>	<b>6 058</b>	<b>6 433</b>	<b>77 482</b>	<b>100 284</b>	<b>103 975</b>	<b>56 902</b>	<b>48 632</b>	<b>19 317</b>	<b>329 110</b>	<b>447 915</b>
<b>Salle de bains installée ou douche.</b>													
Privée à l'intérieur du logement .....	10 681	16 721	17 000	5 818	1 714	51 934	24 538	44 181	50 442	47 019	6 191	172 371	224 306
Commune à l'intérieur du bâtiment .....	—	—	—	—	—	—	1 709	1 373	412	92	203	3 789	3 789
Sans salle de bains ou douche .....	10 842	7 672	999	194	1 283	20 990	72 122	56 872	5 560	1 300	8 883	144 737	165 729
Renseignement non disponible .....	390	535	151	46	3 436	4 558	1 915	1 549	488	221	4 040	8 213	54 091
<b>Total:</b>	<b>21 913</b>	<b>24 928</b>	<b>18 150</b>	<b>6 058</b>	<b>6 433</b>	<b>77 482</b>	<b>100 284</b>	<b>103 975</b>	<b>56 902</b>	<b>48 632</b>	<b>19 317</b>	<b>329 110</b>	<b>447 915</b>
<b>Chauffage du logement.</b>													
Installation individuelle de chauffage central utilisant:													
le charbon .....	1 009	1 388	1 712	312	157	4 578	1 720	3 530	1 717	176	371	7 514	12 092
le gas-oil .....	4 354	7 508	8 958	3 782	678	25 280	3 069	5 042	5 816	4 679	709	19 315	44 595
le gaz de houille ou le gaz naturel .....	1 497	3 143	3 515	1 317	242	9 714	2 934	6 451	5 336	8 010	794	23 525	33 239
le gaz butane ou propane .....	17	11	11	11	2	52	50	52	22	48	11	183	235
l'électricité .....	20	30	23	44	2	119	23	38	37	150	4	252	371
un autre combustible .....	8	11	17	1	3	40	15	26	9	4	5	59	99
combustible inconnu .....	26	41	95	49	51	262	72	111	85	124	66	458	720
<b>Total:</b>	<b>6 931</b>	<b>12 132</b>	<b>14 331</b>	<b>5 516</b>	<b>1 135</b>	<b>40 045</b>	<b>7 883</b>	<b>15 250</b>	<b>13 022</b>	<b>13 191</b>	<b>1 960</b>	<b>51 306</b>	<b>91 351</b>
Installation de chauffage central commune à plusieurs logements d'un même bâtiment utilisant:													
le charbon .....	—	—	—	—	—	—	927	1 057	465	338	115	2 902	2 902
le gas-oil .....	—	—	—	—	—	—	7 208	16 109	26 883	26 703	2 100	79 003	79 004
le gaz de houille ou le gaz naturel .....	—	—	—	—	—	—	851	1 100	603	948	131	3 633	3 633
le gaz butane ou propane .....	—	—	—	—	—	—	26	25	11	11	5	78	78
l'électricité .....	—	—	—	—	—	—	7	11	8	57	1	84	84
un autre combustible .....	—	—	—	—	—	—	6	9	8	6	1	30	30
combustible inconnu .....	—	—	—	—	—	—	65	105	129	231	119	649	649
<b>Total:</b>	<b>—</b>	<b>—</b>	<b>—</b>	<b>—</b>	<b>—</b>	<b>—</b>	<b>9 090</b>	<b>18 416</b>	<b>28 107</b>	<b>28 294</b>	<b>2 472</b>	<b>86 379</b>	<b>86 380</b>

COMMODITES	Maison individuelle						Immeuble comportant plusieurs logements						Total (*)
	Année de construction					Total	Année de construction					Total	
	Avant 1919	1919-1945	1946-1961	1962 et après	Inconnu		Avant 1919	1919-1945	1946-1961	1962 et après	Inconnu		
Installation de chauffage central commune à plusieurs bâtiments utilisant:													
le charbon .....	16	7	5	5	1	34	33	16	27	690	4	770	804
le gas-oil .....	93	70	357	48	25	593	262	269	1 858	3 259	75	5 723	6 316
le gaz de houille ou le gaz naturel ...	10	8	6	2	2	28	24	28	43	1 176	5	1 276	1 304
le gaz butane ou propane .....	—	—	—	—	—	—	1	2	1	8	—	12	12
l'électricité .....	—	—	—	—	1	1	2	—	2	2	—	6	7
un autre combustible .....	—	1	1	1	—	3	—	—	1	1	—	2	5
combustible inconnu .....	1	—	2	—	—	3	5	1	5	46	3	60	63
<b>Total:</b>	<b>120</b>	<b>86</b>	<b>371</b>	<b>56</b>	<b>29</b>	<b>662</b>	<b>327</b>	<b>316</b>	<b>1 937</b>	<b>5 182</b>	<b>87</b>	<b>7 849</b>	<b>8 511</b>
Autre moyen de chauffage utilisant:													
le charbon .....	10 126	7 924	1 732	176	1 074	21 032	55 255	44 838	6 774	563	6 652	114 082	135 114
le gas-oil .....	1 240	1 119	390	52	163	2 964	6 344	5 088	1 133	114	940	13 619	16 583
le gaz de houille ou le gaz naturel ...	2 797	2 901	997	155	327	7 177	16 761	17 053	5 017	862	2 281	41 974	49 151
le gaz butane ou propane .....	67	56	12	3	15	153	1 074	522	61	13	126	1 796	1 949
l'électricité .....	31	20	14	5	3	73	246	173	47	41	33	540	613
un autre combustible .....	32	19	7	3	4	65	186	154	17	5	26	388	453
combustible inconnu .....	28	18	9	—	26	81	474	276	46	6	120	922	1 003
<b>Total:</b>	<b>14 321</b>	<b>12 057</b>	<b>3 161</b>	<b>394</b>	<b>1 612</b>	<b>31 545</b>	<b>80 340</b>	<b>68 104</b>	<b>13 095</b>	<b>1 604</b>	<b>10 178</b>	<b>173 321</b>	<b>204 866</b>
Renseignement non disponible .....	541	653	287	92	3 657	5 230	2 644	1 889	741	361	4 620	10 255	56 807
<b>Total général:</b>	<b>21 913</b>	<b>24 928</b>	<b>18 150</b>	<b>6 058</b>	<b>6 433</b>	<b>77 482</b>	<b>100 284</b>	<b>103 975</b>	<b>56 902</b>	<b>48 632</b>	<b>19 317</b>	<b>329 110</b>	<b>447 915</b>
Combustible ou énergie utilisés principalement pour la préparation des repas.													
Le charbon .....	2 576	1 699	303	37	275	4 890	9 798	6 955	769	108	1 219	18 849	23 739
Le gaz de houille ou le gaz naturel ...	17 291	20 969	15 724	4 706	2 367	61 057	82 367	90 979	52 458	42 175	12 734	280 713	341 774
Le gaz butane ou propane .....	1 107	759	335	134	173	2 508	4 381	2 909	827	593	747	9 457	11 965
L'électricité .....	537	985	1 474	1 085	76	4 157	883	1 123	1 727	4 769	178	8 680	12 837
Un autre combustible .....	39	20	7	4	3	73	145	70	14	14	21	264	337
Combustible inconnu .....	363	496	307	92	3 539	4 797	2 710	1 939	1 107	973	4 418	11 147	57 263
<b>Total:</b>	<b>21 913</b>	<b>24 928</b>	<b>18 150</b>	<b>6 058</b>	<b>6 433</b>	<b>77 482</b>	<b>100 284</b>	<b>103 975</b>	<b>56 902</b>	<b>48 632</b>	<b>19 317</b>	<b>329 110</b>	<b>447 915</b>
Raccordement au téléphone.													
Avec téléphone .....	12 814	16 850	14 874	5 027	2 295	51 860	30 564	44 378	38 696	36 963	5 834	156 435	208 296
Sans téléphone .....	9 095	8 078	3 275	1 031	4 126	25 605	69 706	59 589	18 202	11 668	13 458	172 623	198 228
Renseignement non disponible .....	4	—	1	—	12	17	14	8	4	1	25	52	41 391
<b>Total:</b>	<b>21 913</b>	<b>24 928</b>	<b>18 150</b>	<b>6 058</b>	<b>6 433</b>	<b>77 482</b>	<b>100 284</b>	<b>103 975</b>	<b>56 902</b>	<b>48 632</b>	<b>19 317</b>	<b>329 110</b>	<b>447 915</b>
Commodités combinées à l'intérieur du logement.													
Eau courante et W.C. avec chasse d'eau et salle de bains ou douche privées ...	3 294	4 296	2 460	324	519	10 893	9 218	13 030	8 789	1 422	1 896	34 355	45 248
Eau courante et W.C. avec chasse d'eau et salle de bains ou douche privées et chauffage central .....	5 248	10 062	13 190	5 111	803	34 414	8 938	24 688	38 789	43 767	2 965	119 147	153 562
Autres logements .....	13 371	10 570	2 500	623	5 111	32 175	82 128	66 257	9 324	3 443	14 456	175 608	249 105
<b>Total:</b>	<b>21 913</b>	<b>24 928</b>	<b>18 150</b>	<b>6 058</b>	<b>6 433</b>	<b>77 482</b>	<b>100 284</b>	<b>103 975</b>	<b>56 902</b>	<b>48 632</b>	<b>19 317</b>	<b>329 110</b>	<b>447 915</b>

COMMODITES	Maison individuelle						Immeuble comportant plusieurs logements						Total (*)
	Année de construction					Total	Année de construction					Total	
	Avant 1919	1919-1945	1946-1961	1962 et après	Inconnu		Avant 1919	1919-1945	1946-1961	1962 et après	Inconnu		
<b>Cuisine.</b>													
Ayant une superficie de moins de 4 m <sup>2</sup> . . . . .	36 793	38 134	21 585	9 382	1 603	107 497	14 187	17 675	10 291	9 587	883	52 623	160 121
4 m <sup>2</sup> à moins de 8 m <sup>2</sup> . . . . .	106 147	138 729	120 696	71 271	4 202	441 045	33 257	47 382	44 305	51 431	2 176	178 551	619 609
8 m <sup>2</sup> à moins de 12 m <sup>2</sup> . . . . .	76 870	100 880	100 437	76 027	2 681	356 895	16 041	21 638	18 983	23 740	852	81 254	438 158
12 m <sup>2</sup> et plus . . . . .	74 742	82 706	73 149	73 363	1 986	305 946	12 521	13 940	9 199	8 869	527	45 056	351 007
Superficie inconnue . . . . .	1 554	1 718	1 512	1 067	683	6 534	529	580	507	688	296	2 600	9 134
Logement sans cuisine . . . . .	45 610	23 742	7 640	2 549	807	80 348	9 953	6 481	2 994	2 027	322	21 777	102 127
Renseignement non disponible . . . . .	1 522	1 263	969	668	1 985	6 407	443	339	274	221	534	1 811	14 259
<b>Total:</b>	<b>343 238</b>	<b>387 172</b>	<b>325 988</b>	<b>234 327</b>	<b>13 947</b>	<b>1 304 672</b>	<b>86 931</b>	<b>108 035</b>	<b>86 553</b>	<b>96 563</b>	<b>5 590</b>	<b>383 672</b>	<b>1 694 415</b>
<b>Alimentation en eau.</b>													
Canalisation publique:													
à l'intérieur du logement . . . . .	232 113	286 836	260 877	187 598	10 141	977 565	75 145	97 608	80 375	91 647	4 826	349 601	1 327 185
à l'intérieur du bâtiment . . . . .	3 683	3 843	2 091	974	165	10 756	3 572	2 634	1 336	1 434	149	9 125	19 881
à l'extérieur du bâtiment . . . . .	5 552	3 798	2 809	2 113	215	14 487	843	766	705	900	57	3 271	17 758
Alimentation par un puits:													
avec un groupe hydrophore électrique	23 102	24 587	31 264	36 011	760	115 724	2 369	2 438	2 159	2 080	84	9 130	124 860
sans groupe hydrophore électrique . . . . .	76 233	66 582	28 212	7 220	1 560	179 807	4 715	4 389	1 868	424	185	11 581	191 392
Fontaine ou source . . . . .	2 012	1 150	521	215	40	3 938	163	112	63	19	4	361	4 299
Renseignement non disponible . . . . .	543	376	214	196	1 066	2 395	124	88	47	59	285	603	9 040
<b>Total:</b>	<b>343 238</b>	<b>387 172</b>	<b>325 988</b>	<b>234 327</b>	<b>13 947</b>	<b>1 304 672</b>	<b>86 931</b>	<b>108 035</b>	<b>86 553</b>	<b>96 563</b>	<b>5 590</b>	<b>383 672</b>	<b>1 694 415</b>
<b>Eaux usées.</b>													
Egout public . . . . .	231 756	279 554	228 130	157 625	8 977	906 042	75 062	93 447	75 828	88 845	4 432	337 614	1 243 668
Système propre d'évacuation . . . . .	54 591	64 188	70 475	64 838	2 050	256 142	6 469	9 104	7 927	6 402	395	30 297	286 453
Pas de système d'évacuation . . . . .	54 616	41 478	25 853	10 980	1 111	134 038	4 855	4 965	2 402	840	156	13 218	147 260
Renseignement non disponible . . . . .	2 275	1 952	1 530	884	1 809	8 450	545	519	396	476	607	2 543	17 034
<b>Total:</b>	<b>343 238</b>	<b>387 172</b>	<b>325 988</b>	<b>234 327</b>	<b>13 947</b>	<b>1 304 672</b>	<b>86 931</b>	<b>108 035</b>	<b>86 553</b>	<b>96 563</b>	<b>5 590</b>	<b>383 672</b>	<b>1 694 415</b>
<b>Distribution de gaz publique.</b>													
Raccordé . . . . .	117 453	140 111	103 889	51 886	4 968	418 307	62 021	79 056	64 992	69 098	3 877	279 044	697 351
Non raccordé . . . . .	225 228	246 667	221 658	182 120	7 637	883 310	24 651	28 793	21 440	27 329	1 298	103 511	986 853
Renseignement non disponible . . . . .	557	394	441	321	1 342	3 055	259	186	121	136	415	1 117	10 211
<b>Total:</b>	<b>343 238</b>	<b>387 172</b>	<b>325 988</b>	<b>234 327</b>	<b>13 947</b>	<b>1 304 672</b>	<b>86 931</b>	<b>108 035</b>	<b>86 553</b>	<b>96 563</b>	<b>5 590</b>	<b>383 672</b>	<b>1 694 415</b>

(\*) Inclus type de bâtiment inconnu.

COMMODITES	Maison individuelle						Immeuble comportant plusieurs logements						Total (*)
	Année de construction					Total	Année de construction					Total	
	Avant 1919	1919-1945	1946-1961	1962 et après	Inconnu		Avant 1919	1919-1945	1946-1961	1962 et après	Inconnu		
<b>Lieux d'aisances.</b>													
A usage exclusif:													
à l'intérieur du logement:													
avec chasse d'eau .....	68 563	113 254	176 090	189 144	4 379	551 430	39 718	65 537	68 399	88 118	3 264	265 036	816 475
sans chasse d'eau .....	26 052	35 062	26 919	10 627	1 041	99 701	5 359	6 476	2 897	2 380	276	17 388	117 089
à l'intérieur du bâtiment:													
avec chasse d'eau .....	9 557	13 380	12 493	7 990	504	43 924	5 505	5 482	2 600	1 536	284	15 407	59 331
sans chasse d'eau .....	34 727	39 133	20 651	4 256	991	99 758	3 092	2 965	1 228	279	127	7 691	107 452
à l'extérieur du bâtiment:													
avec chasse d'eau .....	14 333	16 973	11 312	4 464	607	47 689	3 047	3 469	1 144	289	146	8 095	55 785
sans chasse d'eau .....	175 063	157 422	70 705	13 009	3 870	420 069	11 367	11 177	4 463	807	378	28 192	448 277
A usage non exclusif:													
à l'intérieur du logement:													
avec chasse d'eau .....	864	767	535	531	44	2 741	2 418	2 006	1 195	690	77	6 386	9 128
sans chasse d'eau .....	205	218	124	65	11	623	796	605	231	39	14	1 685	2 308
à l'intérieur du bâtiment:													
avec chasse d'eau .....	858	583	303	152	48	1 944	5 899	2 891	1 134	723	156	10 803	12 747
sans chasse d'eau .....	896	730	270	52	26	1 974	2 841	1 426	467	117	37	4 888	6 862
à l'extérieur du bâtiment:													
avec chasse d'eau .....	846	595	179	51	22	1 693	930	678	156	43	24	1 831	3 524
sans chasse d'eau .....	4 749	2 136	746	165	120	7 916	3 833	3 059	1 178	199	117	8 386	16 302
Sans lieux d'aisances .....	597	355	282	178	50	1 462	228	175	104	76	14	597	2 059
Renseignement non disponible .....	5 928	6 564	5 379	3 643	2 234	23 748	1 898	2 089	1 357	1 267	676	7 287	37 076
<b>Total:</b>	<b>343 238</b>	<b>387 172</b>	<b>325 988</b>	<b>234 327</b>	<b>13 947</b>	<b>1 304 672</b>	<b>86 931</b>	<b>108 035</b>	<b>86 553</b>	<b>96 563</b>	<b>5 590</b>	<b>383 672</b>	<b>1 694 415</b>
<b>Salle de bains installée ou douche.</b>													
Privée à l'intérieur du logement .....	71 715	120 995	213 362	199 597	4 582	610 251	24 234	41 793	64 643	89 124	2 486	222 280	832 540
Commune à l'intérieur du bâtiment .....	—	—	—	—	—	—	2 194	2 466	2 624	1 525	115	8 924	8 924
Sans salle de bains ou douche .....	270 372	264 986	111 751	34 154	7 593	688 856	60 073	63 317	19 034	5 739	2 436	150 599	839 476
Renseignement non disponible .....	1 151	1 191	875	576	1 772	5 565	430	459	252	175	553	1 869	13 475
<b>Total:</b>	<b>343 238</b>	<b>387 172</b>	<b>325 988</b>	<b>234 327</b>	<b>13 947</b>	<b>1 304 672</b>	<b>86 931</b>	<b>108 035</b>	<b>86 553</b>	<b>96 563</b>	<b>5 590</b>	<b>383 672</b>	<b>1 694 415</b>
<b>Chauffage du logement.</b>													
Installation individuelle de chauffage central utilisant:													
le charbon .....	2 888	4 436	7 112	4 851	149	19 436	795	1 203	1 208	595	48	3 849	23 285
le gas-oil .....	19 745	38 620	92 036	121 132	1 564	273 097	3 525	5 840	10 143	14 162	368	34 038	307 141
le gaz de houille ou le gaz naturel .....	3 207	5 218	8 492	7 410	207	24 534	1 544	2 743	5 116	21 753	265	31 421	55 955
le gaz butane ou propane .....	411	686	1 143	1 207	32	3 479	74	103	96	221	5	499	3 978
l'électricité .....	303	533	1 014	2 340	26	4 216	137	234	421	1 531	14	2 337	6 553
un autre combustible .....	116	130	176	166	3	591	13	29	33	46	2	123	714
combustible inconnu .....	81	145	319	431	60	1 036	18	30	48	93	21	210	1 246
<b>Total:</b>	<b>26 751</b>	<b>49 768</b>	<b>110 292</b>	<b>137 537</b>	<b>2 041</b>	<b>326 389</b>	<b>6 106</b>	<b>10 182</b>	<b>17 065</b>	<b>38 401</b>	<b>723</b>	<b>72 477</b>	<b>398 872</b>
Installation de chauffage central commune à plusieurs logements d'un même bâtiment utilisant:													
le charbon .....	—	—	—	—	—	—	293	697	480	157	13	1 640	1 640
le gas-oil .....	—	—	—	—	—	—	3 187	7 334	16 179	35 018	514	62 232	62 232
le gaz de houille ou le gaz naturel .....	—	—	—	—	—	—	203	278	828	1 419	19	2 747	2 747
le gaz butane ou propane .....	—	—	—	—	—	—	17	32	23	71	2	145	145
l'électricité .....	—	—	—	—	—	—	11	55	74	271	2	413	413
un autre combustible .....	—	—	—	—	—	—	7	38	117	201	3	366	366
combustible inconnu .....	—	—	—	—	—	—	13	18	32	75	26	164	164
<b>Total:</b>	<b>—</b>	<b>—</b>	<b>—</b>	<b>—</b>	<b>—</b>	<b>—</b>	<b>3 731</b>	<b>8 452</b>	<b>17 733</b>	<b>37 212</b>	<b>579</b>	<b>67 707</b>	<b>67 707</b>



COMMODITES	Maison individuelle						Immeuble comportant plusieurs logements						Total (*)
	Année de construction					Total	Année de construction					Total	
	Avant 1919	1919-1945	1946-1961	1962 et après	Inconnu		Avant 1919	1919-1945	1946-1961	1962 et après	Inconnu		
<b>Installation de chauffage central commune à plusieurs bâtiments utilisant:</b>													
le charbon .....	104	136	70	36	7	353	34	48	290	60	3	435	788
le gas-oil .....	224	257	480	444	24	1 429	158	314	1 937	2 704	40	5 153	6 582
le gaz de houille ou le gaz naturel ...	32	35	33	20	—	120	18	15	231	39	1	304	424
le gaz butane ou propane .....	2	9	8	7	1	27	1	—	2	1	1	5	32
l'électricité .....	9	7	4	5	1	26	2	124	308	25	1	460	486
un autre combustible .....	9	22	58	7	—	96	8	171	869	177	1	1 226	1 322
combustible inconnu .....	1	4	2	1	1	9	—	1	6	8	2	17	26
<b>Total:</b>	<b>381</b>	<b>470</b>	<b>655</b>	<b>520</b>	<b>34</b>	<b>2 060</b>	<b>221</b>	<b>673</b>	<b>3 643</b>	<b>3 014</b>	<b>49</b>	<b>7 600</b>	<b>9 660</b>
<b>Autre moyen de chauffage utilisant:</b>													
le charbon .....	264 466	266 178	150 516	56 444	7 379	744 983	59 720	67 725	32 256	9 511	2 570	171 782	916 783
le gas-oil .....	33 027	47 477	44 979	29 602	1 695	156 780	5 744	7 627	5 597	2 784	363	22 115	178 900
le gaz de houille ou le gaz naturel ...	11 352	14 512	10 731	4 676	464	41 735	8 545	10 902	8 678	4 637	543	33 305	75 040
le gaz butane ou propane .....	2 905	4 376	5 445	3 580	143	16 449	1 144	868	526	342	44	2 924	19 374
l'électricité .....	709	867	888	662	31	3 157	418	507	397	297	15	1 634	4 791
un autre combustible .....	670	592	319	176	35	1 792	285	181	108	40	20	634	2 426
combustible inconnu .....	205	167	103	66	43	584	110	77	27	19	5	238	822
<b>Total:</b>	<b>313 334</b>	<b>334 169</b>	<b>212 981</b>	<b>95 206</b>	<b>9 790</b>	<b>965 480</b>	<b>75 966</b>	<b>87 887</b>	<b>47 589</b>	<b>17 630</b>	<b>3 560</b>	<b>232 632</b>	<b>1 198 136</b>
Renseignement non disponible .....	2 772	2 765	2 060	1 064	2 082	10 743	907	841	523	306	679	3 256	20 040
<b>Total général:</b>	<b>343 238</b>	<b>387 172</b>	<b>325 988</b>	<b>234 327</b>	<b>13 947</b>	<b>1 304 672</b>	<b>86 931</b>	<b>108 035</b>	<b>86 553</b>	<b>96 563</b>	<b>5 590</b>	<b>383 672</b>	<b>1 694 415</b>
<b>Combustible ou énergie utilisés principalement pour la préparation des repas.</b>													
Le charbon .....	51 741	35 557	12 907	3 230	1 070	104 505	7 936	6 434	2 165	552	263	17 350	121 858
Le gaz de houille ou le gaz naturel ...	99 147	118 847	88 378	43 777	3 785	353 934	54 885	71 164	58 068	55 366	3 264	242 747	596 681
Le gaz butane ou propane .....	159 901	189 483	156 023	102 262	5 654	613 323	17 908	22 646	15 189	9 483	931	66 157	679 500
L'électricité .....	30 721	42 044	67 655	84 307	1 486	226 213	4 745	6 838	10 445	30 573	486	53 087	279 308
Un autre combustible .....	474	360	220	146	23	1 223	139	100	49	28	4	320	1 543
Combustible inconnu .....	1 254	881	805	605	1 929	5 474	1 318	853	637	561	642	4 011	15 525
<b>Total:</b>	<b>343 238</b>	<b>387 172</b>	<b>325 988</b>	<b>234 327</b>	<b>13 947</b>	<b>1 304 672</b>	<b>86 931</b>	<b>108 035</b>	<b>86 553</b>	<b>96 563</b>	<b>5 590</b>	<b>383 672</b>	<b>1 694 415</b>
<b>Raccordement au téléphone.</b>													
Avec téléphone .....	87 356	108 894	122 227	90 824	3 694	412 995	21 542	30 243	38 340	51 951	1 434	143 510	556 511
Sans téléphone .....	255 870	278 259	203 731	143 474	9 920	891 254	65 386	77 777	48 208	44 607	4 108	240 086	1 131 365
Renseignement non disponible .....	12	19	30	29	333	423	3	15	5	5	48	76	6 539
<b>Total:</b>	<b>343 238</b>	<b>387 172</b>	<b>325 988</b>	<b>234 327</b>	<b>13 947</b>	<b>1 304 672</b>	<b>86 931</b>	<b>108 035</b>	<b>86 553</b>	<b>96 563</b>	<b>5 590</b>	<b>383 672</b>	<b>1 694 415</b>
<b>Commodités combinées à l'intérieur du logement.</b>													
Eau courante et W.C. avec chasse d'eau et salle de bains ou douche privées ..	29 341	49 077	74 085	57 337	1 828	211 668	13 478	22 120	27 096	13 507	1 134	77 335	289 005
Eau courante et W.C. avec chasse d'eau et salle de bains ou douche privées et chauffage central .....	18 168	34 021	84 012	120 355	1 454	258 010	6 068	13 768	32 772	72 552	1 040	126 200	384 216
Autres logements .....	295 729	304 074	167 891	56 635	10 665	834 994	67 385	72 147	26 685	10 504	3 416	180 137	1 021 194
<b>Total:</b>	<b>343 238</b>	<b>387 172</b>	<b>325 988</b>	<b>234 327</b>	<b>13 947</b>	<b>1 304 672</b>	<b>86 931</b>	<b>108 035</b>	<b>86 553</b>	<b>96 563</b>	<b>5 590</b>	<b>383 672</b>	<b>1 694 415</b>

COMMODITES	Maison individuelle						Immeuble comportant plusieurs logements						Total (*)
	Année de construction					Total	Année de construction					Total	
	Avant 1919	1919-1945	1946-1961	1962 et après	Inconnu		Avant 1919	1919-1945	1946-1961	1962 et après	Inconnu		
<b>Cuisine.</b>													
Ayant une superficie de moins de 4 m <sup>2</sup> .....	24 444	15 063	9 434	4 618	2 351	55 910	6 887	4 222	3 483	3 301	925	18 818	74 729
4 m <sup>2</sup> à moins de 8 m <sup>2</sup> .....	95 395	59 030	50 745	30 674	6 124	241 968	25 574	15 709	16 361	16 258	2 430	76 332	318 301
8 m <sup>2</sup> à moins de 12 m <sup>2</sup> .....	104 061	51 555	37 763	27 832	4 477	225 688	23 404	11 980	8 875	8 308	1 462	54 029	279 718
12 m <sup>2</sup> et plus .....	124 715	46 608	28 298	20 831	4 081	224 533	26 796	10 172	5 762	3 615	1 242	47 587	272 121
Superficie inconnue .....	3 471	1 533	1 082	846	1 092	8 024	1 190	516	423	532	438	3 099	11 123
Logement sans cuisine .....	55 155	10 782	2 601	871	1 416	70 825	14 849	3 801	1 439	573	562	21 224	92 049
Renseignement non disponible .....	2 579	898	593	338	2 166	6 574	771	256	137	152	506	1 822	13 930
<b>Total :</b>	<b>409 820</b>	<b>185 469</b>	<b>130 516</b>	<b>86 010</b>	<b>21 707</b>	<b>833 522</b>	<b>99 471</b>	<b>46 656</b>	<b>36 480</b>	<b>32 739</b>	<b>7 565</b>	<b>222 911</b>	<b>1 061 971</b>
<b>Alimentation en eau.</b>													
Canalisation publique:													
à l'intérieur du logement .....	371 847	170 868	124 299	82 821	18 624	768 459	86 615	42 809	34 863	31 689	6 599	202 575	971 038
à l'intérieur du bâtiment .....	17 528	7 262	3 374	1 401	960	30 525	9 773	2 948	1 221	586	579	15 107	45 632
à l'extérieur du bâtiment .....	4 225	1 459	460	231	253	6 628	1 236	362	122	67	87	1 874	8 502
Alimentation par un puits:													
avec un groupe hydrophore électrique .....	4 103	1 546	1 230	1 211	147	8 237	747	219	161	332	21	1 480	9 717
sans groupe hydrophore électrique .....	7 799	3 215	697	147	531	12 389	557	171	63	20	25	836	13 225
Fontaine ou source .....	3 100	817	335	121	96	4 469	329	93	23	12	13	470	4 939
Renseignement non disponible .....	1 218	302	121	78	1 096	2 815	214	54	27	33	241	569	8 918
<b>Total :</b>	<b>409 820</b>	<b>185 469</b>	<b>130 516</b>	<b>86 010</b>	<b>21 707</b>	<b>833 522</b>	<b>99 471</b>	<b>46 656</b>	<b>36 480</b>	<b>32 739</b>	<b>7 565</b>	<b>222 911</b>	<b>1 061 971</b>
<b>Eaux usées.</b>													
Egout public .....	251 254	132 620	93 196	56 202	13 702	546 974	78 689	38 507	31 358	29 110	6 065	183 729	730 706
Système propre d'évacuation .....	82 429	35 407	31 357	27 869	4 326	181 388	11 453	5 880	4 143	3 261	758	25 495	206 884
Pas de système d'évacuation .....	71 824	16 032	5 304	1 614	1 939	96 713	8 596	2 015	838	220	267	11 936	108 649
Renseignement non disponible .....	4 313	1 410	659	325	1 740	8 447	733	254	141	148	475	1 751	15 732
<b>Total :</b>	<b>409 820</b>	<b>185 469</b>	<b>130 516</b>	<b>86 010</b>	<b>21 707</b>	<b>833 522</b>	<b>99 471</b>	<b>46 656</b>	<b>36 480</b>	<b>32 739</b>	<b>7 565</b>	<b>222 911</b>	<b>1 061 971</b>
<b>Distribution de gaz publique.</b>													
Raccordé .....	89 301	58 783	36 848	17 826	5 377	208 135	35 748	21 769	21 659	21 160	3 596	103 932	312 068
Non raccordé .....	320 269	126 573	93 625	68 143	15 652	624 262	63 518	24 817	14 792	11 539	3 737	118 403	742 668
Renseignement non disponible .....	250	113	43	41	678	1 125	205	70	29	40	232	576	7 235
<b>Total :</b>	<b>409 820</b>	<b>185 469</b>	<b>130 516</b>	<b>86 010</b>	<b>21 707</b>	<b>833 522</b>	<b>99 471</b>	<b>46 656</b>	<b>36 480</b>	<b>32 739</b>	<b>7 565</b>	<b>222 911</b>	<b>1 061 971</b>

(\*) Inclus type de bâtiment inconnu.

COMMODITES	Maison individuelle						Immeuble comportant plusieurs logements					Total (*)	
	Année de construction					Total	Année de construction						Total
	Avant 1919	1919-1945	1946-1961	1962 et après	Inconnu		Avant 1919	1919-1945	1946-1961	1962 et après	Inconnu		
<b>Lieux d'aisances.</b>													
A usage exclusif:													
à l'intérieur du logement:													
avec chasse d'eau .....	123 734	82 443	94 901	73 146	7 903	382 127	35 545	24 379	28 245	29 129	3 437	120 735	502 865
sans chasse d'eau .....	15 404	8 180	2 700	1 054	926	28 264	2 262	1 096	563	363	219	4 503	32 767
à l'intérieur du bâtiment:													
avec chasse d'eau .....	31 994	18 101	11 911	5 958	1 880	69 844	9 709	4 687	2 077	1 022	884	18 379	88 224
sans chasse d'eau .....	23 837	11 074	2 951	585	1 167	39 614	1 912	758	221	60	110	3 061	42 675
à l'extérieur du bâtiment:													
avec chasse d'eau .....	24 105	10 775	3 333	762	1 054	40 029	4 239	1 696	458	97	298	6 788	46 817
sans chasse d'eau .....	171 272	46 889	10 382	1 745	5 493	235 781	12 838	3 591	1 039	198	558	18 224	254 005
A usage non exclusif:													
à l'intérieur du logement:													
avec chasse d'eau .....	700	337	256	178	76	1 547	3 945	1 803	978	421	224	7 371	8 918
sans chasse d'eau .....	122	61	11	8	12	214	437	158	47	15	19	676	890
à l'intérieur du bâtiment:													
avec chasse d'eau .....	1 082	385	155	83	93	1 798	14 120	3 920	1 226	415	641	20 322	22 120
sans chasse d'eau .....	303	110	19	6	18	456	1 213	312	73	28	34	1 660	2 116
à l'extérieur du bâtiment:													
avec chasse d'eau .....	663	183	76	22	43	987	3 300	795	98	30	106	4 329	5 316
sans chasse d'eau .....	1 972	445	125	34	82	2 658	5 911	1 592	309	80	134	8 026	10 684
Sans lieux d'aisances .....	2 678	670	338	202	236	4 124	455	163	87	73	69	847	4 971
Renseignement non disponible .....	11 954	5 816	3 358	2 227	2 724	26 079	3 585	1 706	1 059	808	832	7 990	39 603
<b>Total:</b>	<b>409 820</b>	<b>185 469</b>	<b>130 516</b>	<b>86 010</b>	<b>21 707</b>	<b>833 522</b>	<b>99 471</b>	<b>46 656</b>	<b>36 480</b>	<b>32 739</b>	<b>7 565</b>	<b>222 911</b>	<b>1 061 971</b>
<b>Salle de bains installée ou douche.</b>													
Privée à l'intérieur du logement .....	112 788	76 949	96 583	76 935	7 407	370 662	25 065	17 817	27 062	30 137	2 625	102 706	473 372
Commune à l'intérieur du bâtiment .....	—	—	—	—	—	—	3 528	1 852	1 393	616	198	7 587	7 587
Sans salle de bains ou douche .....	294 192	107 336	33 320	8 813	12 696	456 357	70 066	26 634	7 894	1 900	4 312	110 806	567 163
Renseignement non disponible .....	2 840	1 184	613	262	1 604	6 503	812	353	131	86	430	1 812	13 849
<b>Total:</b>	<b>409 820</b>	<b>185 469</b>	<b>130 516</b>	<b>86 010</b>	<b>21 707</b>	<b>833 522</b>	<b>99 471</b>	<b>46 656</b>	<b>36 480</b>	<b>32 739</b>	<b>7 565</b>	<b>222 911</b>	<b>1 061 971</b>
<b>Chauffage du logement.</b>													
Installation individuelle de chauffage central utilisant:													
le charbon .....	7 177	5 982	9 333	4 523	498	27 513	1 639	1 258	1 291	580	157	4 925	32 438
le gas-oil .....	32 824	28 316	38 253	43 325	2 312	145 030	5 330	3 987	4 469	5 470	427	19 683	164 713
le gaz de houille ou le gaz naturel .....	2 373	2 401	2 595	2 413	205	9 987	688	653	964	3 025	161	5 491	15 479
le gaz butane ou propane .....	800	504	806	1 097	79	3 286	145	119	78	255	19	616	3 903
l'électricité .....	164	93	189	723	16	1 185	40	45	34	552	4	675	1 860
un autre combustible .....	268	137	126	84	9	624	92	39	65	54	—	250	874
combustible inconnu .....	131	102	93	128	51	505	59	23	14	45	19	160	665
<b>Total:</b>	<b>43 737</b>	<b>37 535</b>	<b>51 395</b>	<b>52 293</b>	<b>3 170</b>	<b>188 130</b>	<b>7 993</b>	<b>6 124</b>	<b>6 915</b>	<b>9 981</b>	<b>787</b>	<b>31 800</b>	<b>219 932</b>
Installation de chauffage central commune à plusieurs logements d'un même bâtiment utilisant:													
le charbon .....	—	—	—	—	—	—	975	758	643	188	105	2 669	2 669
le gas-oil .....	—	—	—	—	—	—	4 192	3 684	7 221	13 455	676	29 228	29 228
le gaz de houille ou le gaz naturel .....	—	—	—	—	—	—	254	207	262	290	19	1 032	1 032
le gaz butane ou propane .....	—	—	—	—	—	—	49	31	25	50	10	165	165
l'électricité .....	—	—	—	—	—	—	5	7	168	82	4	266	266
un autre combustible .....	—	—	—	—	—	—	127	65	492	343	5	1 032	1 032
combustible inconnu .....	—	—	—	—	—	—	55	20	27	61	22	185	185
<b>Total:</b>	<b>—</b>	<b>—</b>	<b>—</b>	<b>—</b>	<b>—</b>	<b>—</b>	<b>5 657</b>	<b>4 772</b>	<b>8 838</b>	<b>14 469</b>	<b>841</b>	<b>34 577</b>	<b>34 577</b>

COMMODITES	Maison individuelle						Immeuble comportant plusieurs logements					Total (*)	
	Année de construction					Total	Année de construction						Total
	Avant 1919	1919-1945	1946-1961	1962 et après	Inconnu		Avant 1919	1919-1945	1946-1961	1962 et après	Inconnu		
<b>Installation de chauffage central commune à plusieurs bâtiments utilisant :</b>													
le charbon .....	108	69	43	19	4	243	39	20	145	148	1	353	596
le gas-oil .....	282	200	206	154	26	868	87	75	247	1 007	18	1 434	2 302
le gaz de houille ou le gaz naturel .....	10	17	11	9	1	48	12	1	17	9	2	41	89
le gaz butane ou propane .....	5	2	3	2	1	13	2	—	1	16	—	19	32
l'électricité .....	1	—	—	4	—	5	—	—	26	26	—	52	57
un autre combustible .....	42	14	5	4	1	66	46	18	306	220	3	593	659
combustible inconnu .....	9	3	1	3	1	17	8	4	1	20	1	34	51
<b>Total :</b>	<b>457</b>	<b>305</b>	<b>269</b>	<b>195</b>	<b>34</b>	<b>1 260</b>	<b>194</b>	<b>118</b>	<b>743</b>	<b>1 446</b>	<b>25</b>	<b>2 526</b>	<b>3 786</b>
<b>Autre moyen de chauffage utilisant :</b>													
le charbon .....	289 421	110 468	52 306	18 231	12 248	482 674	68 031	27 080	13 854	3 987	4 084	117 036	599 711
le gas-oil .....	54 346	27 287	19 554	11 708	3 551	116 446	10 425	5 240	3 609	1 655	865	21 794	138 241
le gaz de houille ou le gaz naturel .....	6 605	4 517	2 844	1 127	403	15 496	3 104	1 855	1 683	710	277	7 629	23 125
le gaz butane ou propane .....	3 359	1 683	1 695	1 251	243	8 231	1 675	599	332	190	140	2 936	11 167
l'électricité .....	464	185	203	193	28	1 073	282	85	65	72	20	524	1 597
un autre combustible .....	8 270	2 256	1 538	668	296	13 028	1 109	386	252	87	45	1 879	14 907
combustible inconnu .....	407	152	65	30	67	721	174	48	48	15	19	304	1 025
<b>Total :</b>	<b>362 872</b>	<b>146 548</b>	<b>78 205</b>	<b>33 208</b>	<b>16 836</b>	<b>637 669</b>	<b>84 800</b>	<b>35 293</b>	<b>19 843</b>	<b>6 716</b>	<b>5 450</b>	<b>152 102</b>	<b>789 773</b>
Renseignement non disponible .....	2 754	1 081	647	314	1 667	6 463	827	349	141	127	462	1 906	13 903
<b>Total général :</b>	<b>409 820</b>	<b>185 469</b>	<b>130 516</b>	<b>86 010</b>	<b>21 707</b>	<b>833 522</b>	<b>99 471</b>	<b>46 656</b>	<b>36 480</b>	<b>32 739</b>	<b>7 565</b>	<b>222 911</b>	<b>1 061 971</b>
<b>Combustible ou énergie utilisés principalement pour la préparation des repas.</b>													
Le charbon .....	84 253	27 938	11 045	3 000	3 694	129 930	19 370	6 959	2 487	492	1 157	30 465	160 395
Le gaz de houille ou le gaz naturel .....	61 284	42 285	27 918	13 513	3 108	148 108	23 320	14 599	17 400	16 958	2 054	74 331	222 440
Le gaz butane ou propane .....	237 218	101 151	74 999	51 452	12 279	477 099	51 087	22 321	13 433	9 126	3 585	99 552	576 653
L'électricité .....	20 189	12 047	15 248	17 395	1 080	65 959	3 324	1 880	2 631	5 883	266	13 984	79 944
Un autre combustible .....	5 208	1 505	971	396	202	8 282	705	280	202	58	32	1 277	9 559
Combustible inconnu .....	1 668	543	335	254	1 344	4 144	1 665	617	327	222	471	3 302	12 980
<b>Total :</b>	<b>409 820</b>	<b>185 469</b>	<b>130 516</b>	<b>86 010</b>	<b>21 707</b>	<b>833 522</b>	<b>99 471</b>	<b>46 656</b>	<b>36 480</b>	<b>32 739</b>	<b>7 565</b>	<b>222 911</b>	<b>1 061 971</b>
<b>Raccordement au téléphone.</b>													
Avec téléphone .....	118 988	65 851	61 388	42 534	6 228	294 989	26 636	15 346	16 169	17 114	1 987	77 252	372 244
Sans téléphone .....	290 824	119 614	69 127	43 476	15 459	538 500	72 830	31 310	20 307	15 625	5 573	145 645	684 146
Renseignement non disponible .....	8	4	1	—	20	33	5	—	4	—	5	14	5 581
<b>Total :</b>	<b>409 820</b>	<b>185 469</b>	<b>130 516</b>	<b>86 010</b>	<b>21 707</b>	<b>833 522</b>	<b>99 471</b>	<b>46 656</b>	<b>36 480</b>	<b>32 739</b>	<b>7 565</b>	<b>222 911</b>	<b>1 061 971</b>
<b>Commodités combinées à l'intérieur du logement.</b>													
Eau courante et W.C. avec chasse d'eau et salle de bains ou douche privées .....	48 036	29 994	38 715	22 457	3 200	142 402	11 095	7 383	11 054	4 940	1 052	35 524	177 927
Eau courante et W.C. avec chasse d'eau et salle de bains ou douche privées et chauffage central .....	29 716	26 915	42 857	46 818	2 148	148 454	7 754	7 089	13 649	23 531	1 016	53 039	201 495
Autres logements .....	332 068	128 560	48 944	16 735	16 359	542 666	80 622	32 184	11 777	4 268	5 497	134 348	682 549
<b>Total :</b>	<b>409 820</b>	<b>185 469</b>	<b>130 516</b>	<b>86 010</b>	<b>21 707</b>	<b>833 522</b>	<b>99 471</b>	<b>46 656</b>	<b>36 480</b>	<b>32 739</b>	<b>7 565</b>	<b>222 911</b>	<b>1 061 971</b>

COMMUNITES	Maison individuelle						Immeuble comportant plusieurs logements						Total (*)
	Année de construction					Total	Année de construction					Total	
	Avant 1919	1919-1945	1946-1961	1962 et après	Inconnu		Avant 1919	1919-1945	1946-1961	1962 et après	Inconnu		
<b>Cuisine.</b>													
Ayant une superficie de moins de 4 m <sup>2</sup> .....	121	69	108	63	14	375	182	194	89	52	10	437	812
4 m <sup>2</sup> à moins de 8 m <sup>2</sup> .....	551	302	695	520	33	2 101	734	424	364	280	39	1 841	3 942
8 m <sup>2</sup> à moins de 12 m <sup>2</sup> .....	1 141	526	924	643	40	3 274	917	503	395	258	42	2 115	5 389
12 m <sup>2</sup> et plus .....	1 695	974	1 475	946	55	5 145	1 474	752	537	310	61	3 134	8 279
Superficie inconnue .....	30	12	29	15	20	106	31	25	17	11	12	96	202
Logement sans cuisine .....	79	11	12	10	2	114	128	41	37	12	13	231	345
Renseignement non disponible .....	8	6	11	3	17	45	12	9	5	2	8	36	162
<b>Total:</b>	<b>3 625</b>	<b>1 900</b>	<b>3 254</b>	<b>2 200</b>	<b>181</b>	<b>11 160</b>	<b>3 478</b>	<b>1 858</b>	<b>1 444</b>	<b>925</b>	<b>185</b>	<b>7 890</b>	<b>19 131</b>
<b>Alimentation en eau.</b>													
Canalisation publique:													
à l'intérieur du logement .....	3 243	1 778	3 118	2 106	159	10 404	3 173	1 752	1 400	915	171	7 444	17 848
à l'intérieur du bâtiment .....	143	39	20	5	1	208	221	60	32	4	9	326	534
à l'extérieur du bâtiment .....	8	3	2	—	—	13	4	—	—	—	2	6	19
Alimentation par un puits:													
avec un groupe hydrophore électrique .....	132	62	101	87	5	387	53	9	10	5	—	77	464
sans groupe hydrophore électrique .....	30	7	1	—	—	38	9	4	—	—	—	13	51
Fontaine ou source .....	57	9	9	2	1	78	14	—	1	—	—	15	93
Renseignement non disponible .....	12	2	3	—	15	32	4	—	—	1	3	9	122
<b>Total:</b>	<b>3 625</b>	<b>1 900</b>	<b>3 254</b>	<b>2 200</b>	<b>181</b>	<b>11 160</b>	<b>3 478</b>	<b>1 858</b>	<b>1 444</b>	<b>925</b>	<b>185</b>	<b>7 890</b>	<b>19 131</b>
<b>Eaux usées.</b>													
Egout public .....	1 117	667	1 359	855	90	4 088	2 274	1 272	938	609	131	5 224	9 312
Système propre d'évacuation .....	1 593	870	1 606	1 265	61	5 395	921	466	435	296	36	2 154	7 549
Pas de système d'évacuation .....	779	299	226	51	12	1 367	261	103	63	17	7	451	1 818
Renseignement non disponible .....	136	64	63	29	18	310	22	17	8	3	11	61	452
<b>Total:</b>	<b>3 625</b>	<b>1 900</b>	<b>3 254</b>	<b>2 200</b>	<b>181</b>	<b>11 160</b>	<b>3 478</b>	<b>1 858</b>	<b>1 444</b>	<b>925</b>	<b>185</b>	<b>7 890</b>	<b>19 131</b>
<b>Distribution de gaz publique.</b>													
Raccordé .....	363	255	277	184	11	1 090	1 308	845	385	286	43	2 867	3 957
Non raccordé .....	3 262	1 644	2 976	2 014	167	10 063	2 169	1 013	1 058	639	138	5 017	15 080
Renseignement non disponible .....	—	1	1	2	3	7	1	—	1	—	4	6	94
<b>Total:</b>	<b>3 625</b>	<b>1 900</b>	<b>3 254</b>	<b>2 200</b>	<b>181</b>	<b>11 160</b>	<b>3 478</b>	<b>1 858</b>	<b>1 444</b>	<b>925</b>	<b>185</b>	<b>7 890</b>	<b>19 131</b>

(\*) Inclus type de bâtiment inconnu.

COMMODITES	Maison individuelle						Immeuble comportant plusieurs logements						Total (*)
	Année de construction					Total	Année de construction					Total	
	Avant 1919	1919-1945	1946-1961	1962 et après	Inconnu		Avant 1919	1919-1945	1946-1961	1962 et après	Inconnu		
<b>Lieux d'aisances.</b>													
A usage exclusif:													
à l'intérieur du logement:													
avec chasse d'eau	1 410	1 094	2 638	2 026	120	7 388	1 204	820	684	742	100	3 750	11 138
sans chasse d'eau	34	39	19	7	2	151	32	21	10	5	1	72	223
à l'intérieur du bâtiment:													
avec chasse d'eau	484	288	286	116	14	1 188	301	188	138	42	13	682	1 870
sans chasse d'eau	161	99	62	6	6	534	51	23	11	3	2	90	624
à l'extérieur du bâtiment:													
avec chasse d'eau	74	28	10	—	3	115	42	16	7	1	1	67	182
sans chasse d'eau	916	263	129	7	10	1 325	195	36	8	3	11	255	1 580
A usage non exclusif:													
à l'intérieur du logement:													
avec chasse d'eau	22	23	32	7	1	85	301	188	153	56	17	715	2 000
sans chasse d'eau	2	2	3	—	—	7	24	—	—	1	1	36	43
à l'intérieur du bâtiment:													
avec chasse d'eau	32	17	8	4	2	63	823	397	100	31	17	1 452	1 515
sans chasse d'eau	19	2	—	—	—	21	115	40	—	1	1	170	191
à l'extérieur du bâtiment:													
avec chasse d'eau	13	1	3	—	1	18	88	12	9	—	2	111	129
sans chasse d'eau	33	8	—	—	—	41	242	63	19	3	6	337	378
Sans lieux d'aisances	21	5	3	—	—	29	8	—	2	—	—	10	39
Renseignement non disponible	54	31	61	27	22	195	52	38	5	15	13	143	419
<b>Total:</b>	<b>3 625</b>	<b>1 900</b>	<b>3 254</b>	<b>2 200</b>	<b>181</b>	<b>11 160</b>	<b>3 478</b>	<b>1 858</b>	<b>1 444</b>	<b>925</b>	<b>185</b>	<b>7 890</b>	<b>19 131</b>
<b>Salle de bains installée ou douche.</b>													
Privée à l'intérieur du logement	1 566	1 152	2 691	2 077	103	7 589	1 219	841	934	757	75	3 826	11 415
Commune à l'intérieur du bâtiment	—	—	—	—	—	—	213	148	176	65	9	611	611
Sans salle de bains ou douche	2 033	734	547	120	60	3 494	2 032	853	326	101	93	3 405	6 899
Renseignement non disponible	26	14	16	3	18	77	14	16	8	2	8	48	206
<b>Total:</b>	<b>3 625</b>	<b>1 900</b>	<b>3 254</b>	<b>2 200</b>	<b>181</b>	<b>11 160</b>	<b>3 478</b>	<b>1 858</b>	<b>1 444</b>	<b>925</b>	<b>185</b>	<b>7 890</b>	<b>19 131</b>
<b>Chauffage du logement.</b>													
Installation individuelle de chauffage central utilisant:													
le charbon	82	118	265	181	8	654	58	65	52	19	4	198	852
le gas-oil	413	471	1 406	1 355	45	3 690	263	264	339	280	18	1 164	4 854
le gaz de houille ou le gaz naturel	18	15	23	12	—	68	32	33	16	64	1	146	214
le gaz butane ou propane	45	31	69	43	1	189	15	16	17	13	—	61	250
l'électricité	8	2	10	16	—	36	7	9	2	8	—	26	62
un autre combustible	26	38	46	27	—	137	6	8	9	11	—	34	171
combustible inconnu	2	6	4	9	—	21	—	—	2	7	—	9	30
<b>Total:</b>	<b>594</b>	<b>681</b>	<b>1 823</b>	<b>1 643</b>	<b>54</b>	<b>4 795</b>	<b>381</b>	<b>395</b>	<b>437</b>	<b>402</b>	<b>23</b>	<b>1 638</b>	<b>6 433</b>
Installation de chauffage central commune à plusieurs logements d'un même bâtiment utilisant:													
le charbon	—	—	—	—	—	—	21	21	18	8	4	72	72
le gas-oil	—	—	—	—	—	—	136	164	179	150	25	654	654
le gaz de houille ou le gaz naturel	—	—	—	—	—	—	7	7	—	4	—	18	18
le gaz butane ou propane	—	—	—	—	—	—	3	2	8	5	—	18	18
l'électricité	—	—	—	—	—	—	—	—	—	5	—	5	5
un autre combustible	—	—	—	—	—	—	—	2	3	1	—	6	6
combustible inconnu	—	—	—	—	—	—	1	—	—	—	—	1	1
<b>Total:</b>	<b>—</b>	<b>—</b>	<b>—</b>	<b>—</b>	<b>—</b>	<b>—</b>	<b>168</b>	<b>196</b>	<b>208</b>	<b>178</b>	<b>29</b>	<b>774</b>	<b>774</b>

COMMODITES	Maison individuelle					Immeuble comportant plusieurs logements						Total (*)	
	Année de construction					Total	Année de construction						Total
	Avant 1919	1919-1945	1946-1961	1962 et après	Inconnu		Avant 1919	1919-1945	1946-1961	1962 et après	Inconnu		
Installation de chauffage central commune à plusieurs bâtiments utilisant :													
le charbon .....	3	1	—	—	—	4	2	—	—	1	—	3	7
le gas-oil .....	4	3	3	3	—	13	1	3	2	3	1	10	23
le gaz de houille ou le gaz naturel .....	—	—	—	—	—	—	—	—	—	—	—	—	—
le gaz butane ou propane .....	—	1	—	—	—	1	—	—	—	1	—	1	2
l'électricité .....	—	—	1	—	—	1	—	—	—	—	—	—	1
un autre combustible .....	—	—	—	—	—	—	—	—	—	—	—	—	—
combustible inconnu .....	—	—	—	—	—	—	—	—	1	—	—	1	1
<b>Total :</b>	<b>7</b>	<b>5</b>	<b>4</b>	<b>3</b>	<b>—</b>	<b>19</b>	<b>3</b>	<b>3</b>	<b>3</b>	<b>5</b>	<b>1</b>	<b>15</b>	<b>34</b>
Autre moyen de chauffage utilisant :													
le charbon .....	1 916	727	875	310	70	3 898	2 302	990	504	234	99	4 129	8 027
le gas-oil .....	427	198	266	140	19	1 050	270	126	164	70	18	648	1 698
le gaz de houille ou le gaz naturel .....	18	9	8	6	—	41	33	30	16	5	1	85	126
le gaz butane ou propane .....	85	29	52	36	3	205	78	36	29	17	2	162	367
l'électricité .....	18	7	17	3	—	45	24	7	13	3	1	48	93
un autre combustible .....	450	194	145	36	10	835	84	36	44	4	1	169	1 004
combustible inconnu .....	54	32	34	8	3	131	95	22	13	7	1	138	269
<b>Total :</b>	<b>2 968</b>	<b>1 196</b>	<b>1 397</b>	<b>539</b>	<b>105</b>	<b>6 205</b>	<b>2 886</b>	<b>1 247</b>	<b>783</b>	<b>340</b>	<b>123</b>	<b>5 379</b>	<b>11 584</b>
Renseignement non disponible .....	56	18	30	15	22	141	40	17	13	5	9	84	306
<b>Total général :</b>	<b>3 625</b>	<b>1 900</b>	<b>3 254</b>	<b>2 200</b>	<b>181</b>	<b>11 160</b>	<b>3 478</b>	<b>1 858</b>	<b>1 444</b>	<b>925</b>	<b>185</b>	<b>7 890</b>	<b>19 131</b>
<b>Combustible ou énergie utilisés principalement pour la préparation des repas.</b>													
Le charbon .....	668	338	418	119	32	1 575	887	422	230	59	29	1 627	3 202
Le gaz de houille ou le gaz naturel .....	216	152	198	132	6	704	645	494	258	229	24	1 650	2 354
Le gaz butane ou propane .....	2 168	1 035	2 068	1 539	111	6 921	1 739	794	789	493	103	3 918	10 839
L'électricité .....	188	183	388	348	6	1 113	107	90	112	130	12	451	1 564
Un autre combustible .....	358	178	171	55	10	772	45	38	41	9	6	139	911
Combustible inconnu .....	27	14	11	7	16	75	55	20	14	5	11	105	261
<b>Total :</b>	<b>3 625</b>	<b>1 900</b>	<b>3 254</b>	<b>2 200</b>	<b>181</b>	<b>11 160</b>	<b>3 478</b>	<b>1 858</b>	<b>1 444</b>	<b>925</b>	<b>185</b>	<b>7 890</b>	<b>19 131</b>
<b>Raccordement au téléphone.</b>													
Avec téléphone .....	1 120	755	1 312	836	57	4 080	641	432	435	260	31	1 799	5 879
Sans téléphone .....	2 505	1 145	1 942	1 364	124	7 080	2 837	1 426	1 009	665	154	6 091	13 171
Renseignement non disponible .....	—	—	—	—	—	—	—	—	—	—	—	—	81
<b>Total :</b>	<b>3 625</b>	<b>1 900</b>	<b>3 254</b>	<b>2 200</b>	<b>181</b>	<b>11 160</b>	<b>3 478</b>	<b>1 858</b>	<b>1 444</b>	<b>925</b>	<b>185</b>	<b>7 890</b>	<b>19 131</b>
<b>Commodités combinées à l'intérieur du logement.</b>													
Eau courante et W.C. avec chasse d'eau et salle de bains ou douche privées ..	702	397	835	446	39	2 419	580	288	355	217	30	1 470	3 889
Eau courante et W.C. avec chasse d'eau et salle de bains ou douche privées et chauffage central .....	408	491	1 571	1 504	50	4 024	306	358	421	488	33	1 606	5 630
Autres logements .....	2 515	1 012	848	250	92	4 717	2 592	1 212	668	220	122	4 814	9 612
<b>Total :</b>	<b>3 625</b>	<b>1 900</b>	<b>3 254</b>	<b>2 200</b>	<b>181</b>	<b>11 160</b>	<b>3 478</b>	<b>1 858</b>	<b>1 444</b>	<b>925</b>	<b>185</b>	<b>7 890</b>	<b>19 131</b>

**Tableau VI. — LOGEMENTS PRIVÉS OCCUPÉS A TITRE DE RESIDENCE PRINCIPALE  
SELON LE NOMBRE D'OCCUPANTS ET LE NOMBRE DE PIÈCES.  
ROYAUME ET RÉGIONS LINGUISTIQUES.**

NOMBRE D'OCCUPANTS	Nombre de logements comportant le nombre de pièces suivant										Nombre total de		pièces
	1	2	3	4	5	6	7	8	9	10 et plus	logements dont le nombre de pièces est		
											connu	inconnu	
<b>Le Royaume.</b>													
1 personne .....	18 772	103 222	141 312	140 816	79 600	45 318	16 717	9 669	3 655	4 522	563 603	41 719	2 166 685
2 personnes .....	1 585	44 886	161 891	292 002	226 743	135 473	48 526	24 266	8 751	9 090	953 213	20 096	4 411 796
3 personnes .....	428	12 146	56 289	172 228	186 596	123 992	47 090	22 374	8 010	7 975	637 128	11 554	3 233 929
4 personnes .....	152	5 167	21 812	90 745	142 763	116 876	49 639	24 242	8 544	8 705	468 645	7 976	2 572 389
5 personnes .....	42	2 135	7 536	32 762	72 610	72 141	36 844	19 468	7 435	7 675	258 648	3 885	1 522 068
6 personnes .....	21	966	2 833	12 293	31 223	39 261	22 607	12 976	5 273	5 816	133 269	1 805	826 667
7 personnes .....	5	366	1 122	4 687	12 149	17 846	12 323	7 529	3 315	3 824	63 166	917	410 410
8 personnes .....	3	186	436	1 783	4 802	7 912	6 061	4 121	1 871	2 175	29 350	434	197 410
9 personnes .....	2	66	195	767	2 096	3 654	3 074	2 132	1 032	1 273	14 291	199	98 765
10 personnes et plus .....	2	52	134	559	1 432	2 815	2 883	2 404	1 290	1 772	13 343	191	99 096
<b>Nombre total de logements</b>	<b>21 012</b>	<b>169 192</b>	<b>393 560</b>	<b>748 642</b>	<b>760 014</b>	<b>565 288</b>	<b>245 764</b>	<b>129 181</b>	<b>49 176</b>	<b>52 827</b>	<b>3 134 656</b>	<b>88 776</b>	<b>15 539 215</b>
<b>Nombre total d'occupants</b>	<b>24 269</b>	<b>271 778</b>	<b>790 407</b>	<b>1 902 014</b>	<b>2 372 012</b>	<b>2 003 335</b>	<b>967 180</b>	<b>528 668</b>	<b>210 016</b>	<b>230 517</b>	<b>9 300 196</b>	<b>192 525</b>	
<b>Bruxelles-Capitale.</b>													
1 personne .....	4 201	31 143	44 095	24 220	6 809	2 810	1 030	696	404	697	116 105	30 713	372 355
2 personnes .....	229	8 885	41 926	45 955	16 289	7 043	2 787	1 673	815	1 139	126 741	13 656	505 551
3 personnes .....	37	1 875	13 039	28 885	13 830	6 355	2 568	1 529	715	963	69 796	7 177	314 046
4 personnes .....	15	702	4 796	14 025	10 589	5 892	2 842	1 807	835	1 054	42 557	4 595	214 265
5 personnes .....	5	258	1 408	4 181	4 728	3 166	1 930	1 311	636	916	18 539	1 921	104 238
6 personnes .....	—	103	519	1 379	1 806	1 485	1 009	726	451	694	8 172	876	50 099
7 personnes .....	—	41	235	543	633	613	471	311	219	396	3 462	398	22 257
8 personnes .....	—	23	113	262	282	286	169	143	91	217	1 586	186	10 224
9 personnes .....	—	5	41	111	114	124	69	64	50	124	702	83	4 796
10 personnes et plus .....	—	5	26	65	93	105	60	64	40	120	578	72	4 349
<b>Nombre total de logements</b>	<b>4 487</b>	<b>43 040</b>	<b>106 198</b>	<b>119 626</b>	<b>55 173</b>	<b>27 879</b>	<b>12 935</b>	<b>8 324</b>	<b>4 256</b>	<b>6 320</b>	<b>388 238</b>	<b>59 677</b>	<b>1 602 180</b>
<b>Nombre total d'occupants</b>	<b>4 855</b>	<b>59 821</b>	<b>199 585</b>	<b>295 636</b>	<b>166 416</b>	<b>93 079</b>	<b>47 296</b>	<b>31 343</b>	<b>16 546</b>	<b>25 816</b>	<b>940 393</b>	<b>118 604</b>	
<b>Région de langue néerlandaise.</b>													
1 personne .....	7 130	35 403	54 750	60 176	38 760	21 266	7 951	4 405	1 695	1 948	233 484	5 421	934 346
2 personnes .....	864	22 187	76 903	149 278	128 611	74 329	26 302	12 412	4 505	4 390	499 781	3 348	2 337 665
3 personnes .....	278	6 620	28 144	90 166	111 136	72 127	26 848	11 876	4 164	3 893	355 252	2 467	1 812 735
4 personnes .....	86	3 073	11 190	48 458	89 151	71 879	29 530	13 066	4 516	4 329	275 278	1 925	1 512 364
5 personnes .....	27	1 333	3 971	17 679	46 332	46 013	22 758	10 965	4 021	3 839	156 938	1 152	920 016
6 personnes .....	14	660	1 497	6 514	20 028	25 744	14 682	7 663	2 967	3 015	82 784	566	511 061
7 personnes .....	4	246	565	2 305	7 567	11 709	8 180	4 762	1 989	2 069	39 396	295	256 119
8 personnes .....	2	127	212	812	2 910	5 159	4 159	2 676	1 195	1 281	18 533	121	125 335
9 personnes .....	—	47	106	338	1 214	2 369	2 154	1 456	706	760	9 150	57	63 787
10 personnes et plus .....	2	34	75	261	804	1 719	1 971	1 606	854	1 077	8 403	64	62 461
<b>Nombre total de logements</b>	<b>8 407</b>	<b>69 730</b>	<b>177 413</b>	<b>375 987</b>	<b>446 513</b>	<b>332 314</b>	<b>144 535</b>	<b>70 887</b>	<b>26 612</b>	<b>26 601</b>	<b>1 678 999</b>	<b>15 416</b>	<b>8 535 889</b>
<b>Nombre total d'occupants</b>	<b>10 321</b>	<b>126 080</b>	<b>374 002</b>	<b>979 008</b>	<b>1 433 606</b>	<b>1 221 339</b>	<b>592 387</b>	<b>303 378</b>	<b>118 559</b>	<b>120 730</b>	<b>5 279 410</b>	<b>40 631</b>	
<b>Région de langue française.</b>													
1 personne .....	7 333	35 659	41 557	55 815	33 765	21 033	7 674	4 516	1 547	1 860	210 759	5 502	848 895
2 personnes .....	484	13 452	41 878	95 378	81 008	53 483	19 243	10 041	3 404	3 534	321 905	3 056	1 547 749
3 personnes .....	112	3 574	14 653	52 151	60 754	44 835	17 446	8 841	3 099	3 087	208 552	1 879	1 089 811
4 personnes .....	49	1 365	5 625	27 522	42 161	38 253	16 988	9 175	3 145	3 277	147 560	1 434	828 252
5 personnes .....	10	531	2 103	10 659	20 994	22 359	11 872	7 021	2 728	2 875	81 152	798	485 959
6 personnes .....	7	198	797	4 313	9 140	11 648	6 720	4 475	1 825	2 072	41 195	356	258 615
7 personnes .....	1	75	314	1 812	3 856	5 335	3 561	2 381	1 076	1 336	19 747	219	128 383
8 personnes .....	1	36	111	702	1 570	2 386	1 676	1 275	578	662	8 997	127	60 291
9 personnes .....	2	13	47	314	756	1 139	823	597	269	384	4 344	59	29 540
10 personnes et plus .....	—	13	33	232	529	969	828	715	385	571	4 275	55	31 651
<b>Nombre total de logements</b>	<b>7 999</b>	<b>54 916</b>	<b>107 118</b>	<b>248 898</b>	<b>254 533</b>	<b>201 440</b>	<b>86 831</b>	<b>49 037</b>	<b>18 056</b>	<b>19 658</b>	<b>1 048 486</b>	<b>13 485</b>	<b>5 309 146</b>
<b>Nombre total d'occupants</b>	<b>8 958</b>	<b>83 665</b>	<b>210 924</b>	<b>615 917</b>	<b>758 562</b>	<b>674 315</b>	<b>320 908</b>	<b>189 849</b>	<b>73 676</b>	<b>82 820</b>	<b>3 019 594</b>	<b>32 807</b>	
<b>Région de langue allemande.</b>													
1 personne .....	108	1 017	910	605	266	209	62	52	9	17	3 255	83	11 089
2 personnes .....	8	362	1 184	1 391	835	618	194	140	27	27	4 786	36	20 831
3 personnes .....	1	77	453	1 026	876	675	228	128	32	32	3 528	31	17 337
4 personnes .....	2	27	201	740	862	852	279	194	48	45	3 250	22	17 508
5 personnes .....	—	13	54	243	556	603	284	171	50	45	2 019	14	11 855
6 personnes .....	—	5	20	87	249	384	196	112	30	35	1 118	7	6 892
7 personnes .....	—	4	8	27	93	189	111	75	31	23	561	5	3 651
8 personnes .....	—	—	—	7	40	81	57	27	7	15	234	—	1 560
9 personnes .....	—	1	1	4	12	22	28	15	7	5	95	—	642
10 personnes et plus .....	—	—	—	1	6	22	24	19	11	4	87	—	635
<b>Nombre total de logements</b>	<b>119</b>	<b>1 506</b>	<b>2 831</b>	<b>4 131</b>	<b>3 795</b>	<b>3 655</b>	<b>1 463</b>	<b>933</b>	<b>252</b>	<b>248</b>	<b>18 933</b>	<b>198</b>	<b>92 000</b>
<b>Nombre total d'occupants</b>	<b>135</b>	<b>2 212</b>	<b>5 896</b>	<b>11 453</b>	<b>13 428</b>	<b>14 602</b>	<b>6 589</b>	<b>4 098</b>	<b>1 235</b>	<b>1 151</b>	<b>60 799</b>	<b>483</b>	



Tableau VII. — LOGEMENTS PRIVÉS OCCUPÉS À TITRE DE RESIDENCE PRINCIPALE  
SELON LE NOMBRE D'OCCUPANTS ET LA SUPERFICIE DU LOGEMENT.  
ROYAUME ET REGIONS LINGUISTIQUES.

NOMBRE D'OCCUPANTS	Superficie du logement (en m <sup>2</sup> )									Total	Nombre total d'occupants dans logements avec superficie connue	Superficie totale des logements (en 100 m <sup>2</sup> )
	Moins de 35	35-44	45-54	55-64	65-84	85-104	105-124	125 et plus	Inconnu			
<b>Le Royaume.</b>												
1 personne .....	123 316	88 098	90 147	81 870	100 460	45 902	17 177	16 561	41 791	605 322	563 531	322 537
2 personnes .....	55 048	89 377	139 293	169 205	268 205	138 633	49 441	43 996	20 111	973 309	1 906 396	675 892
3 personnes .....	17 452	31 926	66 395	100 633	203 953	126 562	47 965	42 236	11 560	648 682	1 911 366	503 356
4 personnes .....	7 540	13 875	32 514	58 162	147 682	113 637	48 874	46 354	7 983	476 621	1 874 552	406 414
5 personnes .....	3 034	5 095	12 627	25 571	75 171	67 633	33 557	35 960	3 885	262 533	1 293 240	241 781
6 personnes .....	1 286	2 025	5 163	10 872	34 912	35 494	20 161	23 355	1 806	135 074	799 608	131 845
7 personnes .....	534	806	2 068	4 324	14 774	16 745	10 436	13 478	918	64 083	442 155	65 478
8 personnes .....	236	325	779	1 767	6 413	7 536	5 261	7 032	435	29 784	234 792	31 480
9 personnes .....	90	142	352	760	2 726	3 629	2 721	3 871	199	14 490	128 619	15 873
10 personnes et plus .....	71	99	261	528	2 107	3 084	2 599	4 592	193	13 534	145 746	16 115
<b>Nombre total de logements</b> .....	<b>208 607</b>	<b>231 768</b>	<b>349 599</b>	<b>453 692</b>	<b>856 403</b>	<b>558 855</b>	<b>238 192</b>	<b>237 435</b>	<b>88 881</b>	<b>3 223 432</b>	<b>9 300 005</b>	<b>2 410 771</b>
<b>Nombre total d'occupants</b> .....	<b>346 008</b>	<b>466 319</b>	<b>818 738</b>	<b>1 204 825</b>	<b>2 626 728</b>	<b>1 952 014</b>	<b>912 145</b>	<b>973 228</b>	<b>192 716</b>	<b>9 492 721</b>	<b>9 300 005</b>	—
<b>Bruxelles-Capitale.</b>												
1 personne .....	35 694	24 221	21 719	13 599	42 324	4 862	1 672	1 984	30 743	146 818	116 075	55 875
2 personnes .....	12 492	20 670	26 892	22 825	24 560	10 821	3 933	4 243	13 661	140 397	253 472	78 204
3 personnes .....	3 636	6 962	12 059	13 679	17 980	8 753	3 185	3 634	7 178	76 973	209 385	48 980
4 personnes .....	1 505	2 759	5 329	7 071	11 479	7 110	3 096	4 008	4 595	47 152	170 228	33 937
5 personnes .....	523	983	1 727	2 523	4 741	3 401	1 790	2 851	1 921	20 460	92 695	16 623
6 personnes .....	202	339	683	1 013	1 857	1 460	857	1 761	876	9 048	49 032	8 024
7 personnes .....	98	155	272	397	803	577	386	774	398	3 860	24 234	3 484
8 personnes .....	49	69	121	190	367	273	157	360	186	1 772	12 688	1 606
9 personnes .....	17	29	48	76	146	124	85	177	83	785	6 318	769
10 personnes et plus .....	12	17	38	53	125	100	60	173	72	650	6 223	689
<b>Nombre total de logements</b> .....	<b>54 228</b>	<b>56 204</b>	<b>68 888</b>	<b>61 426</b>	<b>74 789</b>	<b>37 481</b>	<b>15 221</b>	<b>19 965</b>	<b>59 713</b>	<b>447 915</b>	<b>940 350</b>	<b>248 191</b>
<b>Nombre total d'occupants</b> .....	<b>82 789</b>	<b>106 503</b>	<b>149 428</b>	<b>152 812</b>	<b>208 472</b>	<b>115 378</b>	<b>50 941</b>	<b>74 027</b>	<b>118 647</b>	<b>1 058 997</b>	<b>940 350</b>	—
<b>Région de langue néerlandaise.</b>												
1 personne .....	43 198	34 880	37 168	35 291	46 393	21 135	7 886	7 526	5 428	238 905	233 477	139 113
2 personnes .....	25 344	42 653	69 010	87 025	148 653	77 167	26 931	22 991	3 355	503 129	999 548	359 600
3 personnes .....	8 391	15 426	33 315	52 825	118 455	75 959	27 836	23 040	2 472	357 719	1 065 741	284 200
4 personnes .....	3 668	6 990	16 726	30 864	89 162	71 664	29 867	26 332	1 930	277 203	1 101 092	240 852
5 personnes .....	1 582	2 559	6 566	13 913	46 450	43 626	21 202	21 040	1 152	158 090	784 690	147 217
6 personnes .....	673	1 087	2 645	5 773	21 908	23 608	13 088	14 002	566	83 350	496 704	82 079
7 personnes .....	257	403	1 041	2 216	8 996	11 177	6 858	8 447	296	39 691	275 765	41 148
8 personnes .....	110	155	388	871	3 867	4 973	3 634	4 534	122	18 654	148 256	20 143
9 personnes .....	45	73	192	374	1 608	2 428	1 856	2 574	57	9 207	82 350	10 282
10 personnes et plus .....	40	46	125	243	1 208	2 004	1 715	3 020	66	8 467	91 694	10 178
<b>Nombre total de logements</b> .....	<b>83 308</b>	<b>104 272</b>	<b>167 176</b>	<b>229 395</b>	<b>486 700</b>	<b>333 741</b>	<b>140 873</b>	<b>133 506</b>	<b>15 444</b>	<b>1 694 415</b>	<b>5 279 317</b>	<b>1 334 812</b>
<b>Nombre total d'occupants</b> .....	<b>149 189</b>	<b>218 949</b>	<b>404 190</b>	<b>623 929</b>	<b>1 540 753</b>	<b>1 211 302</b>	<b>561 736</b>	<b>569 269</b>	<b>40 724</b>	<b>5 320 041</b>	<b>5 279 317</b>	—
<b>Région de langue française.</b>												
1 personne .....	43 334	28 455	30 766	32 618	41 287	19 725	7 552	6 987	5 537	216 261	210 724	125 918
2 personnes .....	16 836	25 464	42 600	58 514	93 442	50 064	18 365	16 617	3 059	324 961	643 804	234 909
3 personnes .....	5 324	9 332	20 525	33 523	66 535	41 202	16 722	15 389	1 879	210 431	625 656	167 523
4 personnes .....	2 325	4 008	10 177	19 751	45 819	34 079	15 611	15 788	1 436	148 994	590 232	128 936
5 personnes .....	906	1 513	4 221	8 906	23 319	20 064	10 342	11 881	798	81 950	405 760	76 175
6 personnes .....	403	590	1 799	3 991	10 792	10 092	6 061	7 466	357	41 551	247 164	40 703
7 personnes .....	174	241	735	1 676	4 842	4 800	3 108	4 171	219	19 966	138 229	20 306
8 personnes .....	77	99	265	688	2 122	2 217	1 428	2 101	127	9 124	71 976	9 500
9 personnes .....	27	39	109	302	958	1 050	763	1 096	59	4 403	39 096	4 724
10 personnes et plus .....	18	34	97	231	760	953	806	1 376	55	4 330	46 898	5 151
<b>Nombre total de logements</b> .....	<b>69 424</b>	<b>69 775</b>	<b>111 294</b>	<b>160 200</b>	<b>289 876</b>	<b>184 246</b>	<b>80 758</b>	<b>82 872</b>	<b>13 526</b>	<b>1 061 971</b>	<b>3 019 539</b>	<b>813 845</b>
<b>Nombre total d'occupants</b> .....	<b>111 500</b>	<b>137 706</b>	<b>259 430</b>	<b>420 131</b>	<b>860 135</b>	<b>611 748</b>	<b>293 797</b>	<b>325 092</b>	<b>32 862</b>	<b>3 052 401</b>	<b>3 019 539</b>	—
<b>Région de langue allemande.</b>												
1 personne .....	1 090	542	494	362	456	180	67	64	83	3 338	3 255	1 631
2 personnes .....	376	590	791	841	1 250	581	212	145	36	4 822	9 572	3 179
3 personnes .....	101	206	496	606	1 076	648	222	173	31	3 559	10 584	2 653
4 personnes .....	42	118	282	476	1 022	784	300	226	22	3 272	13 000	2 689
5 personnes .....	23	40	113	229	661	542	223	188	14	2 033	10 095	1 766
6 personnes .....	8	9	36	95	355	334	155	126	7	1 125	6 708	1 039
7 personnes .....	5	7	20	35	133	191	84	86	5	566	3 927	540
8 personnes .....	—	2	5	18	57	73	42	37	—	234	1 872	231
9 personnes .....	1	1	3	8	14	27	17	24	—	95	855	98
10 personnes et plus .....	1	2	1	1	14	27	18	23	—	87	931	97
<b>Nombre total de logements</b> .....	<b>1 647</b>	<b>1 517</b>	<b>2 241</b>	<b>2 671</b>	<b>5 038</b>	<b>3 387</b>	<b>1 340</b>	<b>1 092</b>	<b>198</b>	<b>19 131</b>	<b>60 799</b>	<b>13 923</b>
<b>Nombre total d'occupants</b> .....	<b>2 530</b>	<b>3 161</b>	<b>5 690</b>	<b>7 953</b>	<b>17 368</b>	<b>13 586</b>	<b>5 671</b>	<b>4 840</b>	<b>483</b>	<b>61 282</b>	<b>60 799</b>	—

**Tableau VIII. — LOGEMENTS PRIVES OCCUPES A TITRE DE RESIDENCE PRINCIPALE SELON LE GROUPE PROFESSIONNEL DU CHEF DE MENAGE, LE TYPE DU BATIMENT ET LE STATUT D'OCCUPATION DU LOGEMENT.**

LE ROYAUME.

GROUPE PROFESSIONNEL DU CHEF DE MENAGE	Maison individuelle			Immeuble comportant plusieurs logements			Tous les logements		
	Propriétaire	Autre	Total	Propriétaire	Autre	Total	Propriétaire	Autre	Total
Architectes, ingénieurs, ingénieurs techniciens et géomètres	10 610	5 834	16 623	2 255	6 764	9 217	12 865	12 598	26 577
Chimistes, physiciens e.a.	787	408	1 215	174	668	866	961	1 076	2 174
Biologistes, vétérinaires, agronomes e.a.	1 024	283	1 317	95	135	234	1 119	418	1 587
Médecins, chirurgiens, dentistes, pharmaciens, spécialistes paramédicaux, infirmiers e.a.	13 849	5 110	19 111	2 873	6 947	9 982	16 723	12 057	29 872
Personnel de l'enseignement	35 861	13 124	49 216	4 842	14 682	19 711	40 704	27 806	69 837
Prêtres et membres d'ordres religieux	498	4 167	4 799	97	806	925	595	4 973	5 847
Professions juridiques	3 330	1 051	4 417	848	1 275	2 174	4 179	2 326	6 851
Artistes, écrivains, journalistes e.a.	2 179	1 530	3 787	793	3 586	4 490	2 972	5 116	9 020
Dessinateurs, techniciens du niveau secondaire	14 796	7 606	22 546	2 216	9 911	12 264	17 012	17 518	35 427
Autres personnes exerçant une profession libérale, scientifique, technique e.a.	6 340	2 766	9 185	1 721	6 047	7 885	8 061	8 813	17 549
Chefs d'entreprise secteur privé (sauf agriculture, commerce, hôtels, restaurants, cafés) e.a.	14 461	2 567	17 098	3 056	2 254	5 364	17 517	4 821	22 719
Directeurs et cadres administratifs supérieurs du secteur privé	45 282	19 214	64 697	9 827	24 340	34 392	55 109	43 554	100 006
Directeurs et cadres administratifs supérieurs de l'administration publique	13 435	3 015	16 500	2 070	3 890	5 994	15 506	6 905	22 677
Employés de bureau	93 621	39 013	133 557	17 504	68 101	86 749	111 125	107 114	225 709
Commerçants	59 037	31 089	90 499	12 715	20 996	33 998	71 753	52 085	126 308
Agents d'assurances, agents immobiliers, courtiers en valeurs, vendeurs aux enchères e.a. vente de services	5 940	1 941	7 921	1 368	2 390	3 811	7 308	4 331	11 922
Voyageurs et représentants de commerce	14 062	8 321	22 551	3 073	11 201	14 498	17 135	19 522	37 907
Vendeurs et travailleurs assimilés	5 857	3 892	9 812	1 517	7 981	9 610	7 374	11 873	20 038
Directeurs et chefs d'exploitations agricoles, horticoles et d'élevage	40	31	71	4	10	14	44	41	86
Agriculteurs, horticulteurs, éleveurs	64 676	22 211	87 120	5 218	3 000	8 244	69 896	25 211	95 479
Travailleurs dans l'agriculture, l'horticulture et l'élevage	4 906	2 988	7 924	362	1 102	1 467	5 268	4 090	9 469
Pêcheurs et travailleurs assimilés	412	201	613	76	278	358	488	479	977
Bûcherons et travailleurs forestiers	1 354	439	1 802	153	117	275	1 507	556	2 086
Mineurs, carriers et assimilés	14 310	11 077	25 427	798	4 130	4 938	15 108	15 207	30 519
Officiers de pont, officiers mécaniciens, pilotes et commandants de bateau (navigations maritime et fluviale)	964	479	1 467	391	1 314	1 717	1 355	1 793	3 390
Matelots, mousses, machinistes et chauffeurs de navire e.a. (navigations maritime et fluviale)	472	429	906	117	931	1 057	589	1 360	2 018
Pilotes d'avion, navigateurs et mécaniciens de bord	380	111	506	82	145	241	462	256	773
Conducteurs et chauffeurs de locomotive, conducteurs de tramway, chauffeurs e.a.	44 797	29 200	74 251	4 799	23 335	28 343	49 597	52 535	103 855
Inspecteurs, contrôleurs (transports)	1 936	646	2 587	186	358	546	2 122	1 004	3 139
Dispatchers et dirigeants de la circulation e.a. des transports n.c.a.	8 083	3 030	11 152	597	1 809	2 419	8 680	4 839	13 672
Téléphonistes, télégraphistes, radiotélégraphistes, facteurs, messagers et autres travailleurs des communications n.c.a.	9 242	3 304	12 598	852	2 839	3 721	10 095	6 143	16 432
Agents de maîtrise et assimilés	42 553	16 903	59 570	4 103	12 232	16 376	46 656	29 135	76 130
Fileurs, tisserands, tricoteurs, teinturiers e.a.	15 367	11 227	26 634	580	2 537	3 128	15 948	13 764	29 846
Tailleurs, coupeurs, fourreurs e.a.	6 543	3 362	9 953	1 108	4 124	5 296	7 651	7 486	15 685
Cordonniers et travailleurs du cuir	3 231	1 406	4 653	457	1 190	1 664	3 688	2 596	6 422
Conducteurs de four, de laminoir, tréfileurs, mouleurs e.a.	12 350	8 956	21 362	835	3 396	4 244	13 185	12 352	25 731
Mécaniciens en instruments, horlogers, orfèvres et assimilés	6 786	2 174	8 995	1 052	2 484	3 545	7 838	4 658	12 650
Ajusteurs, outilleurs, plombiers, soudeurs, tôliers e.a.	104 038	64 083	168 626	10 244	43 477	53 981	114 284	107 561	224 342
Electriciens e.a.	23 213	13 753	37 082	2 663	11 843	14 585	25 876	25 596	52 196
Charpentiers, menuisiers, ébénistes e.a. travailleurs du bois	36 210	15 007	51 385	3 038	7 460	10 573	39 249	22 468	62 347
Peintres e.a.	10 751	7 040	17 869	1 368	5 945	7 369	12 120	12 985	25 656
Maçons, carreleurs, plafonneurs e.a. de la construction n.c.a.	61 608	28 842	90 766	4 364	11 871	16 323	65 972	40 714	107 829
Travailleurs de l'imprimerie, de l'édition et de la reliure	6 937	3 998	10 995	1 138	5 863	7 050	8 075	9 862	18 313
Verriers, potiers et autres travailleurs du verre et de la céramique	5 958	5 013	11 000	450	1 419	1 871	6 408	6 432	12 906
Travailleurs de l'industrie alimentaire, boissons	26 088	12 062	38 286	3 569	7 369	10 991	29 657	19 431	49 655
Travailleurs de l'industrie chimique et du papier	5 927	3 459	9 416	530	2 060	2 597	6 457	5 519	12 052
Ouvriers en tabac e.a.	388	147	536	35	189	224	423	336	765
Artisans, ouvriers de métier et ouvriers à la production n.c.a.	7 870	4 482	12 374	631	2 569	3 213	8 501	7 051	15 656
Emballeurs, capsuleurs, étiqueteurs e.a.	2 001	1 325	3 335	210	1 317	1 534	2 211	2 642	4 948
Conducteurs de machines fixes, d'appareils d'excavation et de levage e.a. n.c.a.	11 985	8 331	20 346	917	3 602	4 530	12 902	11 933	24 957
Dockers et manutentionnaires, manœuvres n.c.a.	51 534	35 833	87 830	5 622	33 775	39 762	57 158	69 608	130 702
Pompiers, policiers, gardiens e.a.	14 762	8 972	23 802	2 153	10 154	12 365	16 917	19 126	36 409
Services domestiques, hôteliers, restaurateurs	8 113	9 733	18 042	2 075	20 785	23 116	10 189	30 518	43 752
Travailleurs des services personnels	6 005	3 937	10 007	1 532	4 846	6 463	7 537	8 783	16 874
Athlètes, sportifs e.a.	164	208	373	33	260	297	197	468	689
Autres professions des services	491	234	745	168	502	700	659	736	1 594
Militaires de carrière	14 926	9 387	24 511	2 106	8 273	10 527	17 032	17 660	36 185
Personnes actives avec profession inconnue	1 491	958	2 750	526	1 989	2 854	2 017	2 947	8 833
Sans profession	509 430	221 079	734 318	105 923	253 119	362 901	615 362	474 200	1 116 386
<b>Total :</b>	<b>1 489 261</b>	<b>726 988</b>	<b>2 226 836</b>	<b>238 109</b>	<b>695 992</b>	<b>943 583</b>	<b>1 727 398</b>	<b>1 422 987</b>	<b>3 223 432</b>

**Tableau IX. — LOGEMENTS PRIVES OCCUPES A TITRE DE RESIDENCE PRINCIPALE SELON LE GROUPE PROFESSIONNEL DU CHEF DE MENAGE ET LES COMMODITES DU LOGEMENT.**  
LE ROYAUME.

GROUPE PROFESSIONNEL DU CHEF DE MENAGE	Nombre total de logements	Logements pourvus de									Téléphone
		Eau courante à l'intérieur du logement (1)	Lieux d'aisances avec chasse d'eau à l'intérieur du logement (2)	Salle de bains ou douche (3)	Chauffage central (4)	Commo- dités (1 + 2 + 3)	Commo- dités (1 + 2 + 3 + 4)	Pas de cuisine	Cuisine de 4 m <sup>2</sup> ou moins	Cuisine supérieure ou égale à 4 m <sup>2</sup>	
Architectes, ingénieurs, ingénieurs techniciens et géomètres .....	26 577	25 091	23 014	23 547	20 719	2 995	19 316	242	817	24 123	21 013
Chimistes, physiciens e.a. ....	2 174	2 001	1 699	1 705	1 358	340	1 226	41	116	1 854	1 244
Biologistes, vétérinaires et agronomes .....	1 587	1 497	1 310	1 376	1 211	157	1 101	21	46	1 451	1 383
Médecins, chirurgiens, dentistes, pharmaciens, spécialistes paramédicaux, infirmiers e.a. ....	29 872	28 131	24 555	24 678	21 903	3 114	19 871	511	1 983	25 820	23 441
Personnel de l'enseignement .....	69 837	66 387	56 932	58 261	45 696	12 285	41 092	984	3 446	63 535	42 894
Prêtres et membres d'ordres religieux .....	5 847	5 350	4 125	3 968	2 571	1 386	2 065	188	414	4 966	5 264
Professions juridiques .....	6 851	6 438	6 064	6 175	5 875	421	5 489	86	264	6 066	6 187
Artistes, écrivains, journalistes e.a. ....	9 020	7 886	6 323	6 107	4 575	1 490	4 021	236	838	6 841	5 578
Dessinateurs, techniciens du niveau secondaire ..	35 427	33 224	25 855	25 828	17 432	7 792	15 054	704	2 273	31 198	16 264
Autres personnes exerçant une profession libérale, scientifique, technique e.a. ....	17 549	16 530	14 216	14 420	11 395	2 935	10 324	254	1 186	15 273	11 504
Chefs d'entreprise secteur privé (sauf agriculture, commerce, hôtels, restaurants, cafés) e.a. ....	22 719	21 868	18 814	20 156	16 846	3 047	15 019	239	855	21 031	20 648
Directeurs et cadres administratifs supérieurs du secteur privé .....	100 006	96 389	85 653	88 286	72 541	15 380	66 656	876	4 486	92 550	76 504
Directeurs et cadres administratifs supérieurs de l'administration publique .....	22 677	21 829	18 735	19 498	15 343	3 892	13 805	208	1 031	21 003	16 182
Employés de bureau .....	225 709	209 512	159 300	159 568	107 668	47 379	91 620	4 469	20 339	190 589	105 552
Commerçants .....	126 308	116 971	78 394	80 066	51 801	23 706	41 458	4 032	9 814	108 431	103 740
Agents d'assurances, agents immobiliers, courtiers en valeurs, vendeurs aux enchères e.a., vente de services .....	11 922	11 275	9 528	9 853	8 021	1 774	7 168	185	691	10 596	10 292
Voyageurs et représentants de commerce .....	37 907	35 549	29 402	30 003	22 201	7 307	19 795	635	2 614	32 928	29 923
Vendeurs et travailleurs assimilés .....	20 038	18 358	13 144	12 559	8 233	3 954	6 895	625	2 220	16 097	9 632
Directeurs et chefs d'exploitations agricoles, hor- ticoles et d'élevage .....	86	80	58	66	45	16	41	3	5	77	73
Agriculteurs, horticulteurs, éleveurs .....	95 479	77 485	20 725	29 720	12 663	9 282	7 610	8 663	3 143	82 603	53 896
Travailleurs dans l'agriculture, l'horticulture et l'élevage .....	9 469	7 646	3 364	3 397	1 569	1 433	1 039	732	790	7 725	1 882
Pêcheurs et travailleurs assimilés .....	977	935	687	555	203	305	176	15	112	829	301
Bûcherons et travailleurs forestiers .....	2 086	1 851	852	697	274	329	188	129	58	1 855	687
Mineurs, carriers et assimilés .....	30 519	27 807	11 187	11 234	4 304	5 073	2 428	3 913	1 809	24 257	1 957
Officiers de pont, officiers mécaniciens, pilotes et commandants de bateau (navigations maritime et fluviale) .....	3 390	3 015	2 364	2 171	1 313	796	1 185	103	329	2 651	1 591
Matelots, mousles, machinistes et chauffeurs de navire e.a. (navigations maritime et fluviale) ...	2 018	1 862	1 312	1 059	426	582	357	113	280	1 532	447
Pilotes d'avion, navigateurs et mécaniciens de bord	773	722	672	683	640	54	598	5	35	679	631
Conducteurs et chauffeurs de locomotive, conduc- teurs de tramway, chauffeurs e.a. ....	103 855	92 831	50 671	48 535	21 691	21 375	15 742	4 791	10 227	85 788	26 750
Inspecteurs, contrôleurs (transports) .....	3 139	2 979	2 106	2 226	1 231	787	1 007	48	234	2 827	1 324
Dispatchers et dirigeants de la circulation e.a. des transports n.c.a. ....	13 672	12 083	5 764	6 060	2 460	2 590	1 626	615	1 296	11 455	2 813
Téléphonistes, télégraphistes, radiotélégraphistes, facteurs, messagers et autres travailleurs des communications n.c.a. ....	16 432	15 105	9 139	9 464	4 883	3 652	3 611	513	1 564	13 993	4 577
Agents de maîtrise et assimilés .....	76 130	71 180	47 207	49 914	26 088	19 203	21 073	1 630	5 221	68 390	26 839
Fileurs, tisserands, tricoteurs, teinturiers e.a. ....	29 846	22 829	7 679	8 125	2 195	4 085	1 403	1 923	3 571	24 002	2 328
Taillieurs, coupeurs, fourreurs e.a. ....	15 685	13 877	7 999	7 555	4 045	2 884	3 047	671	1 900	12 342	5 956

TABLEAU IX (suite)

GROUPE PROFESSIONNEL DU CHEF DE MENAGE	Nombre total de logements	Logements pourvus de									Téléphone
		Eau courante à l'intérieur du logement (1)	Lieux d'aisances avec chasse d'eau à l'intérieur du logement (2)	Salle de bains ou douche (3)	Chauffage central (4)	Commo- dités (1 + 2 + 3)	Commo- dités (1 + 2 + 3 + 4)	Pas de cuisine	Cuisine de 4 m <sup>2</sup> ou moins	Cuisine supérieur ou égale à 4 m <sup>2</sup>	
Cordonniers et travailleurs du cuir .....	6 422	5 531	2 851	2 741	1 202	1 142	850	263	742	5 193	1 799
Conducteurs de four, de laminoir, tréfileurs, mouleurs e.a. ....	25 731	23 154	11 039	10 038	3 151	5 315	2 254	2 034	2 090	21 079	2 932
Mécaniciens en instruments, horlogers, orfèvres et assimilés .....	12 650	11 538	7 533	8 635	5 106	2 591	4 102	253	865	11 267	5 046
Ajusteurs, outilleurs, plombiers, soudeurs, tôliers et assimilés .....	224 342	202 222	110 961	110 078	49 803	47 897	36 730	10 522	20 962	188 010	50 382
Electriciens e.a. ....	52 196	48 088	29 982	29 602	15 289	12 020	11 801	1 838	4 526	44 597	17 561
Charpentiers, menuisiers, ébénistes e.a. travailleurs du bois .....	62 347	53 726	26 928	29 185	12 054	12 387	8 487	2 809	5 269	53 126	14 127
Peintres e.a. ....	25 656	23 039	13 138	12 584	5 884	5 380	4 344	1 016	2 414	21 353	9 107
Maçons, carreleurs, plafonneurs e.a. de la cons- truction n.c.a. ....	107 829	89 206	38 752	42 707	17 474	17 339	11 835	7 819	8 489	89 274	19 658
Travailleurs de l'imprimerie, de l'édition et de la reliure .....	18 313	16 935	11 038	10 232	5 497	4 071	4 351	517	2 076	15 083	5 977
Verriers, potiers et autres travailleurs du verre et de la céramique .....	12 906	11 239	4 373	4 436	1 457	2 140	1 007	1 276	1 072	10 361	1 286
Travailleurs de l'industrie alimentaire, boissons .	49 655	44 370	23 819	25 822	11 927	10 150	8 394	2 239	4 257	42 009	25 800
Travailleurs de l'industrie chimique et du papier	12 052	10 781	5 257	5 210	2 083	2 392	1 521	685	1 175	9 979	1 786
Ouvriers en tabac e.a. ....	765	647	305	317	122	144	76	46	84	622	117
Artisans, ouvriers de métier et ouvriers à la production n.c.a. ....	15 656	13 257	6 018	6 305	2 590	2 655	1 810	979	1 524	12 891	2 054
Emballeurs, capsuleurs, étiqueteurs e.a. ....	4 948	4 229	1 933	1 665	644	801	403	317	613	3 867	499
Conducteurs de machines fixes, d'appareils d'exca- vation et de levage e.a. n.c.a. ....	24 957	22 113	10 426	10 349	3 637	5 010	2 520	1 595	2 160	20 852	3 285
Dockers et manutentionnaires, manœuvres n.c.a.	130 702	112 943	52 501	45 355	17 922	21 580	12 122	10 151	14 301	100 356	18 052
Pompiers, policiers, gardiens e.a. ....	36 409	34 140	23 666	22 609	11 940	9 330	9 914	1 060	2 929	31 769	13 781
Services domestiques, hôteliers, restaurateurs ..	43 752	38 020	22 363	17 532	11 470	6 455	8 009	2 919	5 876	30 988	10 752
Travailleurs des services personnels .....	16 874	15 608	10 384	9 872	6 122	3 248	4 855	455	1 942	13 686	10 333
Athlètes, sportifs e.a. ....	689	630	473	481	357	125	297	25	70	560	369
Autres professions des services .....	1 594	1 274	823	749	523	208	431	93	204	1 065	661
Militaires de carrière .....	36 185	32 880	23 415	22 704	12 463	8 984	10 682	1 034	2 806	30 395	10 358
Personnes active avec profession inconnue .....	8 833	4 872	3 003	2 701	2 001	722	1 492	283	602	3 573	2 117
Sans profession .....	1 116 386	940 321	433 377	342 209	207 880	122 183	153 510	116 591	115 119	841 645	275 794
<i>Total:</i>	<b>3 223 432</b>	<b>2 837 336</b>	<b>1 623 207</b>	<b>1 541 633</b>	<b>928 017</b>	<b>516 069</b>	<b>744 903</b>	<b>205 222</b>	<b>286 174</b>	<b>2 618 957</b>	<b>1 142 930</b>

**Tableau X. — LOGEMENTS PRIVES OCCUPES A TITRE DE RESIDENCE PRINCIPALE SELON LE GROUPE D'AGES DU CHEF DE MENAGE, LE TYPE DE BATIMENT ET LE STATUT D'OCCUPATION**  
ROYAUME ET REGIONS LINGUISTIQUES.

GROUPE D'AGE DU CHEF D'AGE	Maison individuelle			Immeuble comportant plusieurs logements			Tous les logements		
	Propriétaire	Autre	Total (1)	Propriétaire	Autre	Total (1)	Propriétaire	Autre	Total (1)
<b>Le Royaume.</b>									
Moins de 35 ans .....	185 384	214 240	401 641	25 750	208 252	236 177	211 139	422 494	653 875
35 à moins de 60 ans .....	785 000	322 557	1 112 657	102 445	258 632	364 860	887 462	581 193	1 499 587
60 à moins de 65 ans .....	156 608	58 509	216 068	28 312	58 557	87 718	184 922	117 066	307 482
65 à moins de 70 ans .....	142 166	52 070	195 098	28 997	59 222	89 083	171 165	111 292	287 745
70 à moins de 75 ans .....	107 079	39 298	147 071	23 930	50 857	75 548	131 011	90 155	225 549
75 ans et plus .....	113 024	40 314	154 301	28 675	60 472	90 197	141 699	100 787	249 194
<i>Total :</i>	<b>1 489 261</b>	<b>726 988</b>	<b>2 226 836</b>	<b>238 109</b>	<b>695 992</b>	<b>943 583</b>	<b>1 727 398</b>	<b>1 422 987</b>	<b>3 223 432</b>
<b>Bruxelles-Capitale.</b>									
Moins de 35 ans .....	2 593	5 978	9 485	5 477	64 503	71 639	8 071	70 481	93 436
35 à moins de 60 ans .....	24 838	17 928	44 570	27 513	103 989	134 488	52 351	121 917	196 242
60 à moins de 65 ans .....	4 843	2 463	7 583	7 692	22 917	31 247	12 535	25 380	41 750
65 à moins de 70 ans .....	3 993	1 863	6 104	8 194	22 646	31 487	12 187	24 509	40 449
70 à moins de 75 ans .....	3 007	1 285	4 461	6 733	19 609	26 911	9 740	20 894	33 726
75 ans et plus .....	3 590	1 401	5 279	8 509	24 052	33 338	12 099	25 453	42 312
<i>Total :</i>	<b>42 864</b>	<b>30 918</b>	<b>77 482</b>	<b>64 118</b>	<b>257 716</b>	<b>329 110</b>	<b>106 983</b>	<b>288 634</b>	<b>447 915</b>
<b>Région de langue néerlandaise.</b>									
Moins de 35 ans .....	127 835	127 410	255 848	13 160	95 427	108 868	140 999	222 838	366 781
35 à moins de 60 ans .....	485 843	168 092	655 577	45 555	95 543	141 517	531 412	263 639	799 689
60 à moins de 65 ans .....	90 600	32 137	123 041	12 557	22 693	35 358	103 159	54 830	158 787
65 à moins de 70 ans .....	80 022	28 425	108 744	12 350	23 059	35 534	92 374	51 484	144 619
70 à moins de 75 ans .....	59 145	20 718	80 106	10 066	19 354	29 530	69 213	40 072	109 901
75 ans et plus .....	59 935	21 095	81 356	11 141	21 605	32 865	71 076	42 701	114 638
<i>Total :</i>	<b>903 380</b>	<b>397 877</b>	<b>1 304 672</b>	<b>104 829</b>	<b>277 681</b>	<b>383 672</b>	<b>1 008 233</b>	<b>675 564</b>	<b>1 694 415</b>
<b>Région de langue française.</b>									
Moins de 35 ans .....	53 768	80 293	134 551	6 720	46 873	53 818	60 488	127 167	190 014
35 à moins de 60 ans .....	269 224	135 412	406 233	28 164	57 343	85 872	297 391	192 755	494 368
60 à moins de 65 ans .....	60 197	23 740	84 298	7 703	12 542	20 346	67 900	36 282	105 028
65 à moins de 70 ans .....	57 349	21 666	79 328	8 053	13 037	21 180	65 402	34 703	100 867
70 à moins de 75 ans .....	44 465	17 206	61 952	6 844	11 528	18 451	51 309	28 734	80 712
75 ans et plus .....	49 084	17 734	67 160	8 701	14 389	23 244	57 785	32 123	90 982
<i>Total :</i>	<b>534 087</b>	<b>296 051</b>	<b>833 522</b>	<b>66 185</b>	<b>155 712</b>	<b>222 911</b>	<b>600 275</b>	<b>451 764</b>	<b>1 061 971</b>
<b>Région de langue allemande.</b>									
Moins de 35 ans .....	1 188	559	1 757	393	1 449	1 852	1 581	2 008	3 644
35 à moins de 60 ans .....	5 095	1 125	6 277	1 213	1 757	2 983	6 308	2 882	9 288
60 à moins de 65 ans .....	968	169	1 146	360	405	767	1 328	574	1 917
65 à moins de 70 ans .....	802	116	922	400	480	882	1 202	596	1 810
70 à moins de 75 ans .....	462	89	552	287	366	656	749	455	1 210
75 ans et plus .....	415	84	506	324	426	750	739	510	1 262
<i>Total :</i>	<b>8 930</b>	<b>2 142</b>	<b>11 160</b>	<b>2 977</b>	<b>4 883</b>	<b>7 890</b>	<b>11 907</b>	<b>7 025</b>	<b>19 131</b>

(1) Inclusivement les logements dont statut d'occupation et type de bâtiment inconnus.

**Tableau XI. — LOGEMENTS PRIVES OCCUPES A TITRE DE RESIDENCE PRINCIPALE SELON LE GROUPE D'AGES DU CHEF DE MENAGE ET LES COMMODITES DU LOGEMENT.**

ROYAUME ET REGIONS LINGUISTIQUES.

GROUPE D'AGE DU CHEF DE MENAGE	Nombre total de logements	Logements pourvus de									
		Eau courante à l'intérieur du logement (1)	Lieux d'aisances avec chasse d'eau à l'intérieur du logement (2)	Salle de bains ou douche (3)	Chauffage central (4)	Commo- dités (1 + 2 + 3)	Commo- dités (1 + 2 + 3 + 4)	Pas de cuisine	Cuisine de 4 m <sup>2</sup> ou moins	Cuisine supérieure ou égale à 4 m <sup>2</sup>	Téléphone
<b>Le Royaume.</b>											
Moins de 35 ans .....	653 875	582 727	376 416	353 261	223 488	120 248	185 603	33 243	57 902	534 016	202 104
35 à moins de 60 ans .....	1 499 587	1 352 482	821 259	848 096	489 735	281 111	397 978	68 133	119 854	1 263 465	626 288
60 à moins de 65 ans .....	307 482	265 565	135 103	122 548	70 959	42 535	54 920	22 432	29 994	245 801	107 934
65 à moins de 70 ans .....	287 745	244 345	116 988	96 104	59 312	32 748	44 977	25 541	29 164	224 072	86 675
70 à moins de 75 ans .....	225 549	188 701	85 362	82 858	41 684	20 951	30 831	23 465	23 755	170 790	60 397
75 ans et plus .....	249 194	203 516	88 079	58 826	42 839	18 476	30 594	32 388	25 505	180 813	59 532
<i>Total:</i>	<b>3 223 432</b>	<b>2 837 336</b>	<b>1 623 207</b>	<b>1 541 633</b>	<b>928 017</b>	<b>516 069</b>	<b>744 903</b>	<b>205 222</b>	<b>286 174</b>	<b>2 618 957</b>	<b>1 142 930</b>
<b>Bruxelles-Capitale.</b>											
Moins de 35 ans .....	93 436	76 076	54 870	47 434	39 860	9 614	32 698	2 875	11 377	61 511	33 869
35 à moins de 60 ans .....	196 242	170 958	126 972	110 716	89 663	22 281	76 063	3 777	20 407	145 224	103 415
60 à moins de 65 ans .....	41 750	37 093	25 854	20 430	16 645	4 402	13 580	903	4 897	31 030	21 344
65 à moins de 70 ans .....	40 449	35 879	24 131	17 792	14 962	3 636	11 972	966	4 821	29 846	18 797
70 à moins de 75 ans .....	33 726	29 823	19 174	13 137	11 487	2 597	8 962	852	4 159	24 674	14 397
75 ans et plus .....	42 312	36 395	22 882	14 797	13 625	2 718	10 287	1 328	4 851	30 148	16 474
<i>Total:</i>	<b>447 915</b>	<b>386 224</b>	<b>273 883</b>	<b>224 306</b>	<b>186 242</b>	<b>45 248</b>	<b>153 562</b>	<b>10 701</b>	<b>50 512</b>	<b>322 433</b>	<b>208 296</b>
<b>Région de langue néerlandaise.</b>											
Moins de 35 ans .....	366 781	326 439	215 416	209 173	129 049	73 660	108 315	15 675	32 463	312 942	111 130
35 à moins de 60 ans .....	799 689	710 697	423 824	466 409	257 038	157 828	207 185	32 524	66 050	690 813	314 612
60 à moins de 65 ans .....	158 787	130 255	62 389	59 899	31 737	22 116	24 625	11 873	17 030	127 843	48 369
65 à moins de 70 ans .....	144 619	114 637	52 007	44 669	25 310	16 505	19 440	13 540	16 658	112 533	36 428
70 à moins de 75 ans .....	109 901	84 825	36 811	28 192	17 077	10 371	12 896	12 118	13 510	82 706	23 961
75 ans et plus .....	114 638	85 192	35 162	24 198	16 028	8 525	11 755	16 397	14 410	81 937	22 011
<i>Total:</i>	<b>1 694 415</b>	<b>1 452 045</b>	<b>825 603</b>	<b>832 540</b>	<b>476 239</b>	<b>289 005</b>	<b>384 216</b>	<b>102 127</b>	<b>160 121</b>	<b>1 408 774</b>	<b>556 511</b>
<b>Région de langue française.</b>											
Moins de 35 ans .....	190 014	176 703	103 626	94 226	53 018	36 175	43 339	14 626	13 947	156 190	56 061
35 à moins de 60 ans .....	494 368	461 849	264 213	264 600	139 080	98 886	111 505	31 731	33 027	418 790	204 838
60 à moins de 65 ans .....	105 028	96 389	45 768	41 201	21 952	15 673	16 248	9 625	7 970	85 176	37 675
65 à moins de 70 ans .....	100 867	92 116	39 909	32 820	18 556	12 283	13 233	11 004	7 574	80 056	31 029
70 à moins de 75 ans .....	80 712	72 918	28 782	21 086	12 810	7 811	8 782	10 458	6 018	62 329	21 794
75 ans et plus .....	90 982	80 780	29 485	19 439	12 879	7 099	8 388	14 605	6 193	67 599	20 847
<i>Total:</i>	<b>1 061 971</b>	<b>980 755</b>	<b>511 783</b>	<b>473 372</b>	<b>258 295</b>	<b>177 927</b>	<b>201 495</b>	<b>92 049</b>	<b>74 729</b>	<b>870 140</b>	<b>372 244</b>
<b>Région de langue allemande.</b>											
Moins de 35 ans .....	3 644	3 509	2 510	2 368	1 561	799	1 251	67	115	3 373	1 044
35 à moins de 60 ans .....	9 288	8 978	6 250	6 371	3 954	2 116	3 225	121	370	8 638	3 423
60 à moins de 65 ans .....	1 917	1 828	1 092	1 018	625	344	467	31	97	1 752	546
65 à moins de 70 ans .....	1 810	1 713	941	823	484	324	332	31	111	1 637	421
70 à moins de 75 ans .....	1 210	1 135	595	443	310	172	191	37	68	1 081	245
75 ans et plus .....	1 262	1 149	550	392	307	134	164	58	51	1 129	200
<i>Total:</i>	<b>19 131</b>	<b>18 312</b>	<b>11 938</b>	<b>11 415</b>	<b>7 241</b>	<b>3 889</b>	<b>5 630</b>	<b>345</b>	<b>812</b>	<b>17 610</b>	<b>5 879</b>

Tableau XII. — LOGEMENTS COLLECTIFS SELON LE GENRE ET LE NOMBRE D'OCCUPANTS.  
ROYAUME ET REGIONS LINGUISTIQUES.

GENRE DE LOGEMENT	Nombre d'occupants								Total
	Moins de 10	10 à 19	20 à 29	30 à 39	40 à 49	50 à 74	75 à 99	100 et plus	
<b>Le Royaume.</b>									
Couvent .....	1 049	471	295	131	80	86	25	33	2 170
Maison de retraite pour personnes âgées .....	167	213	127	106	102	167	77	108	1 067
Orphelinat .....	27	31	16	6	5	9	2	4	100
Institution hospitalière .....	379	200	110	51	24	30	11	39	844
Logement collectif pour travailleurs .....	155	63	28	18	9	10	2	5	290
Autre institution .....	40	7	8	1	2	7	4	9	78
<i>Total:</i>	<b>1 817</b>	<b>985</b>	<b>584</b>	<b>313</b>	<b>222</b>	<b>309</b>	<b>121</b>	<b>198</b>	<b>4 549</b>
<b>Bruxelles-Capitale.</b>									
Couvent .....	62	49	19	15	3	7	—	3	158
Maison de retraite pour personnes âgées .....	53	68	24	16	7	16	7	16	207
Orphelinat .....	3	1	1	—	1	3	1	—	10
Institution hospitalière .....	33	25	16	7	—	—	—	2	83
Logement collectif pour travailleurs .....	18	8	4	—	1	2	1	1	35
Autre institution .....	21	1	3	—	—	—	1	3	29
<i>Total:</i>	<b>190</b>	<b>152</b>	<b>67</b>	<b>38</b>	<b>12</b>	<b>28</b>	<b>10</b>	<b>25</b>	<b>522</b>
<b>Région de langue néerlandaise.</b>									
Couvent .....	720	294	218	92	56	54	19	23	1 476
Maison de retraite pour personnes âgées .....	60	62	57	54	61	100	54	69	517
Orphelinat .....	14	21	5	1	1	3	—	1	46
Institution hospitalière .....	198	92	57	23	11	14	7	26	428
Logement collectif pour travailleurs .....	61	21	14	10	4	6	—	—	116
Autre institution .....	5	4	2	—	1	5	1	5	23
<i>Total:</i>	<b>1 058</b>	<b>494</b>	<b>353</b>	<b>180</b>	<b>134</b>	<b>182</b>	<b>81</b>	<b>124</b>	<b>2 606</b>
<b>Région de langue française.</b>									
Couvent .....	264	128	58	23	21	24	6	7	531
Maison de retraite pour personnes âgées .....	54	82	45	36	33	49	14	23	336
Orphelinat .....	10	9	10	5	3	3	1	3	44
Institution hospitalière .....	147	83	36	20	13	16	4	11	330
Logement collectif pour travailleurs .....	75	34	10	8	4	2	1	4	138
Autre institution .....	13	2	3	1	1	2	2	1	25
<i>Total:</i>	<b>563</b>	<b>338</b>	<b>162</b>	<b>93</b>	<b>75</b>	<b>96</b>	<b>28</b>	<b>49</b>	<b>1 404</b>
<b>Région de langue allemande.</b>									
Couvent .....	3	—	—	1	—	1	—	—	5
Maison de retraite pour personnes âgées .....	—	1	1	—	1	2	2	—	7
Orphelinat .....	—	—	—	—	—	—	—	—	—
Institution hospitalière .....	1	—	1	1	—	—	—	—	3
Logement collectif pour travailleurs .....	1	—	—	—	—	—	—	—	1
Autre institution .....	1	—	—	—	—	—	—	—	1
<i>Total:</i>	<b>6</b>	<b>1</b>	<b>2</b>	<b>2</b>	<b>1</b>	<b>3</b>	<b>2</b>	<b>—</b>	<b>17</b>







**B. Secondes habitations, résidences de vacances,  
logements inoccupés et logements collectifs de vacances.**

**Tableau XIV. — SECONDES HABITATIONS, RESIDENCES DE VACANCES ET LOGEMENTS INOCCUPES  
SELON LEUR GENRE ET L'ANNEE DE CONSTRUCTION.  
ROYAUME ET REGIONS LINGUISTIQUES.**

GENRE DE LOGEMENT ET TYPE DU BATIMENT	Année de construction						Total
	Avant 1919	De 1919 à 1945	De 1946 à 1961	De 1962 à 1965	1966 et après	Inconnu	
<b>Le Royaume.</b>							
<b>SECONDES HABITATIONS, DONT:</b>							
<b>Ferme ou ferme restaurée:</b>							
comportant 1 logement .....	3 923	705	387	475	830	329	6 649
comportant 2 logements .....	—	—	—	—	—	—	—
comportant 3 logements .....	—	—	—	—	—	—	—
comportant 4 logements .....	—	—	—	—	—	—	—
comportant 5 logements et plus .....	—	—	—	—	—	—	—
nombre de logements inconnu .....	—	—	—	—	—	—	—
<i>Total:</i>	<b>3 923</b>	<b>705</b>	<b>387</b>	<b>475</b>	<b>830</b>	<b>329</b>	<b>6 649</b>
<b>Construction définitive située dans un bâtiment résidentiel:</b>							
comportant 1 logement .....	7 426	4 273	5 717	5 270	7 549	1 802	32 037
comportant 2 logements .....	394	388	305	137	152	65	1 441
comportant 3 logements .....	449	472	300	134	100	75	1 530
comportant 4 logements .....	360	356	215	110	104	46	1 191
comportant 5 logements et plus .....	496	798	2 711	3 062	4 324	209	11 600
nombre de logements inconnu .....	577	289	275	286	825	743	2 995
<i>Total:</i>	<b>9 702</b>	<b>6 576</b>	<b>9 523</b>	<b>8 999</b>	<b>13 054</b>	<b>2 940</b>	<b>50 794</b>
<b>Construction définitive non située dans un bâtiment résidentiel:</b>							
comportant 1 logement .....	518	277	169	62	107	59	1 192
comportant 2 logements .....	46	36	22	6	9	5	124
comportant 3 logements .....	19	29	16	3	8	5	80
comportant 4 logements .....	14	17	11	4	5	6	57
comportant 5 logements et plus .....	21	35	19	23	93	4	195
nombre de logements inconnu .....	61	35	15	5	25	40	181
<i>Total:</i>	<b>679</b>	<b>429</b>	<b>252</b>	<b>103</b>	<b>247</b>	<b>119</b>	<b>1 829</b>
<b>Autre logement habitable:</b>							
comportant 1 logement .....	2 113	1 158	1 200	1 343	3 581	1 170	10 565
comportant 2 logements .....	—	—	—	—	—	—	—
comportant 3 logements .....	—	—	—	—	—	—	—
comportant 4 logements .....	—	—	—	—	—	—	—
comportant 5 logements et plus .....	—	—	—	—	—	—	—
nombre de logements inconnu .....	—	—	—	—	—	—	—
<i>Total:</i>	<b>2 113</b>	<b>1 158</b>	<b>1 200</b>	<b>1 343</b>	<b>3 581</b>	<b>1 170</b>	<b>10 565</b>
<b>Total:</b>							
comportant 1 logement .....	13 980	6 413	7 473	7 150	12 067	3 360	50 443
comportant 2 logements .....	440	424	327	143	161	70	1 565
comportant 3 logements .....	468	501	316	137	108	80	1 610
comportant 4 logements .....	374	373	226	114	109	52	1 248
comportant 5 logements et plus .....	517	833	2 730	3 085	4 417	213	11 795
nombre de logements inconnu .....	638	324	290	291	850	783	3 176
<i>Total:</i>	<b>16 417</b>	<b>8 868</b>	<b>11 362</b>	<b>10 920</b>	<b>17 712</b>	<b>4 558</b>	<b>69 837</b>
<b>RESIDENCES DE VACANCES, DONT:</b>							
<b>Ferme ou ferme restaurée:</b>							
comportant 1 logement .....	609	130	74	52	84	43	992
comportant 2 logements .....	—	—	—	—	—	—	—
comportant 3 logements .....	—	—	—	—	—	—	—
comportant 4 logements .....	—	—	—	—	—	—	—
comportant 5 logements et plus .....	—	—	—	—	—	—	—
nombre de logements inconnu .....	—	—	—	—	—	—	—
<i>Total:</i>	<b>609</b>	<b>130</b>	<b>74</b>	<b>52</b>	<b>84</b>	<b>43</b>	<b>992</b>
<b>Construction définitive située dans un bâtiment résidentiel:</b>							
comportant 1 logement .....	1 215	1 673	1 654	844	610	364	6 360
comportant 2 logements .....	229	848	595	209	109	83	2 073
comportant 3 logements .....	491	1 594	1 288	309	103	112	3 897
comportant 4 logements .....	325	1 438	889	262	101	96	3 111
comportant 5 logements et plus .....	663	1 919	4 669	5 256	4 318	193	17 018
nombre de logements inconnu .....	50	29	31	231	50	182	573
<i>Total:</i>	<b>2 973</b>	<b>7 501</b>	<b>9 126</b>	<b>7 111</b>	<b>5 291</b>	<b>1 030</b>	<b>33 032</b>

TABLEAU XIV (suite)

GENRE DE LOGEMENT ET TYPE DU BATIMENT	Année de construction						Total
	Avant 1919	De 1919 à 1945	De 1946 à 1961	De 1962 à 1965	1966 et après	Inconnu	
<b>Le Royaume (suite).</b>							
<b>Construction définitive non située dans un bâtiment résidentiel:</b>							
comportant 1 logement .....	63	57	33	6	13	11	183
comportant 2 logements .....	15	28	22	5	—	1	71
comportant 3 logements .....	17	87	29	12	2	6	153
comportant 4 logements .....	29	65	35	6	—	4	139
comportant 5 logements et plus .....	16	83	96	54	52	3	304
nombre de logements inconnu .....	7	8	3	1	—	6	25
<i>Total:</i>	<b>147</b>	<b>328</b>	<b>218</b>	<b>84</b>	<b>67</b>	<b>31</b>	<b>875</b>
<b>Autre logement habitable:</b>							
comportant 1 logement .....	216	158	141	146	308	68	1 037
comportant 2 logements .....	—	—	—	—	—	—	—
comportant 3 logements .....	—	—	—	—	—	—	—
comportant 4 logements .....	—	—	—	—	—	—	—
comportant 5 logements et plus .....	—	—	—	—	—	—	—
nombre de logements inconnu .....	—	—	—	—	—	—	—
<i>Total:</i>	<b>216</b>	<b>158</b>	<b>141</b>	<b>146</b>	<b>308</b>	<b>68</b>	<b>1 037</b>
<b>Total:</b>							
comportant 1 logement .....	2 103	2 018	1 902	1 048	1 015	486	8 572
comportant 2 logements .....	244	876	617	214	109	84	2 144
comportant 3 logements .....	508	1 681	1 317	321	105	118	4 050
comportant 4 logements .....	354	1 503	924	268	101	100	3 250
comportant 5 logements et plus .....	679	2 002	4 765	5 310	4 370	196	17 322
nombre de logements inconnu .....	57	37	34	232	50	188	598
<i>Total:</i>	<b>3 945</b>	<b>8 117</b>	<b>9 559</b>	<b>7 393</b>	<b>5 750</b>	<b>1 172</b>	<b>35 936</b>
<b>LOGEMENTS INOCCUPES, DONT:</b>							
<b>Situés dans un bâtiment résidentiel:</b>							
comportant 1 logement .....	29 946	12 716	3 232	1 143	3 557	3 774	54 368
comportant 2 logements .....	2 322	1 470	457	145	272	327	4 993
comportant 3 logements .....	3 836	1 895	514	236	332	569	7 382
comportant 4 logements .....	1 869	860	292	165	227	263	3 676
comportant 5 logements et plus .....	2 002	1 399	1 105	1 417	5 312	575	11 810
nombre de logements inconnu .....	3 332	1 103	283	110	331	3 384	8 543
<i>Total:</i>	<b>43 307</b>	<b>19 443</b>	<b>5 883</b>	<b>3 216</b>	<b>10 031</b>	<b>8 892</b>	<b>90 772</b>
<b>Non situés dans un bâtiment résidentiel:</b>							
comportant 1 logement .....	3 510	1 740	571	217	270	514	6 822
comportant 2 logements .....	293	151	51	15	30	66	606
comportant 3 logements .....	225	102	31	23	27	32	440
comportant 4 logements .....	111	49	16	5	11	9	201
comportant 5 logements et plus .....	135	88	32	27	101	19	402
nombre de logements inconnu .....	812	297	118	59	96	511	1 893
<i>Total:</i>	<b>5 086</b>	<b>2 427</b>	<b>819</b>	<b>346</b>	<b>535</b>	<b>1 151</b>	<b>10 364</b>
<b>Total:</b>							
comportant 1 logement .....	33 456	14 456	3 803	1 360	3 827	4 288	61 190
comportant 2 logements .....	2 615	1 621	508	160	302	393	5 599
comportant 3 logements .....	4 061	1 997	545	259	359	601	7 822
comportant 4 logements .....	1 980	909	308	170	238	272	3 877
comportant 5 logements et plus .....	2 137	1 487	1 137	1 444	5 413	594	12 212
nombre de logements inconnu .....	4 144	1 400	401	169	427	3 895	10 436
<i>Total:</i>	<b>48 393</b>	<b>21 870</b>	<b>6 702</b>	<b>3 562</b>	<b>10 566</b>	<b>10 043</b>	<b>101 136</b>
<b>TOTAL GENERAL:</b>							
comportant 1 logement .....	49 539	22 887	13 178	9 558	16 909	8 134	120 205
comportant 2 logements .....	3 299	2 921	1 452	517	572	547	9 308
comportant 3 logements .....	5 037	4 179	2 178	717	572	799	13 482
comportant 4 logements .....	2 708	2 785	1 458	552	448	424	8 375
comportant 5 logements et plus .....	3 333	4 322	8 632	9 839	14 200	1 003	41 329
nombre de logements inconnu .....	4 839	1 761	725	692	1 327	4 866	14 210
<i>Total:</i>	<b>68 755</b>	<b>38 855</b>	<b>27 623</b>	<b>21 875</b>	<b>34 028</b>	<b>15 773</b>	<b>206 909</b>

TABLEAU XIV (suite)

GENRE DE LOGEMENT ET TYPE DU BATIMENT	Année de construction						Total
	Avant 1919	De 1919 à 1945	De 1946 à 1961	De 1962 à 1965	1966 et après	Inconnu	
<b>Bruxelles-Capitale.</b>							
<b>SECONDES HABITATIONS, DONT:</b>							
<b>Ferme ou ferme restaurée:</b>							
comportant 1 logement .....	19	12	12	3	10	10	66
comportant 2 logements .....	—	—	—	—	—	—	—
comportant 3 logements .....	—	—	—	—	—	—	—
comportant 4 logements .....	—	—	—	—	—	—	—
comportant 5 logements et plus .....	—	—	—	—	—	—	—
nombre de logements inconnu .....	—	—	—	—	—	—	—
<b>Total:</b>	<b>19</b>	<b>12</b>	<b>12</b>	<b>3</b>	<b>10</b>	<b>10</b>	<b>66</b>
<b>Construction définitive située dans un bâtiment résidentiel:</b>							
comportant 1 logement .....	67	94	63	23	19	42	308
comportant 2 logements .....	60	71	27	11	4	24	197
comportant 3 logements .....	171	154	59	23	14	46	467
comportant 4 logements .....	150	105	58	10	14	24	361
comportant 5 logements et plus .....	282	247	411	352	473	93	1 858
nombre de logements inconnu .....	48	11	6	23	11	85	184
<b>Total:</b>	<b>778</b>	<b>682</b>	<b>624</b>	<b>442</b>	<b>535</b>	<b>314</b>	<b>3 375</b>
<b>Construction définitive non située dans un bâtiment résidentiel:</b>							
comportant 1 logement .....	21	15	9	—	—	4	49
comportant 2 logements .....	7	6	1	—	1	3	18
comportant 3 logements .....	8	3	3	—	3	—	17
comportant 4 logements .....	8	2	1	—	1	1	13
comportant 5 logements et plus .....	6	20	3	5	11	3	48
nombre de logements inconnu .....	7	1	1	—	—	7	16
<b>Total:</b>	<b>57</b>	<b>47</b>	<b>18</b>	<b>5</b>	<b>16</b>	<b>18</b>	<b>161</b>
<b>Autre logement habitable:</b>							
comportant 1 logement .....	399	339	199	117	150	93	1 297
comportant 2 logements .....	—	—	—	—	—	—	—
comportant 3 logements .....	—	—	—	—	—	—	—
comportant 4 logements .....	—	—	—	—	—	—	—
comportant 5 logements et plus .....	—	—	—	—	—	—	—
nombre de logements inconnu .....	—	—	—	—	—	—	—
<b>Total:</b>	<b>399</b>	<b>339</b>	<b>199</b>	<b>117</b>	<b>150</b>	<b>93</b>	<b>1 297</b>
<b>Total:</b>	<b>506</b>	<b>460</b>	<b>283</b>	<b>143</b>	<b>179</b>	<b>149</b>	<b>1 720</b>
comportant 2 logements .....	67	77	28	11	5	27	215
comportant 3 logements .....	179	157	62	23	17	46	484
comportant 4 logements .....	158	107	59	10	15	25	374
comportant 5 logements et plus .....	288	267	414	357	484	96	1 906
nombre de logements inconnu .....	55	12	7	23	11	92	200
<b>Total:</b>	<b>1 253</b>	<b>1 080</b>	<b>853</b>	<b>567</b>	<b>711</b>	<b>435</b>	<b>4 899</b>
<b>RESIDENCES DE VACANCES, DONT:</b>							
<b>Ferme ou ferme restaurée:</b>							
comportant 1 logement .....	8	—	—	—	—	1	9
comportant 2 logements .....	—	—	—	—	—	—	—
comportant 3 logements .....	—	—	—	—	—	—	—
comportant 4 logements .....	—	—	—	—	—	—	—
comportant 5 logements et plus .....	—	—	—	—	—	—	—
nombre de logements inconnu .....	—	—	—	—	—	—	—
<b>Total:</b>	<b>8</b>	<b>—</b>	<b>—</b>	<b>—</b>	<b>—</b>	<b>1</b>	<b>9</b>
<b>Construction définitive située dans un bâtiment résidentiel:</b>							
comportant 1 logement .....	3	—	1	—	—	1	5
comportant 2 logements .....	3	2	—	—	—	—	5
comportant 3 logements .....	4	2	—	—	—	—	6
comportant 4 logements .....	3	1	—	—	—	1	5
comportant 5 logements et plus .....	6	1	3	11	8	1	30
nombre de logements inconnu .....	—	—	—	—	1	8	9
<b>Total:</b>	<b>19</b>	<b>6</b>	<b>4</b>	<b>11</b>	<b>9</b>	<b>11</b>	<b>60</b>

TABLEAU XIV (suite)

GENRE DE LOGEMENT ET TYPE DU BATIMENT	Année de construction						Total
	Avant 1919	De 1919 à 1945	De 1946 à 1961	De 1962 à 1965	1966 et après	Inconnu	
<b>Bruxelles-Capitale (suite).</b>							
<b>Construction définitive non située dans un bâtiment résidentiel:</b>							
comportant 1 logement .....	—	2	—	—	—	10	12
comportant 2 logements .....	—	—	—	—	—	—	—
comportant 3 logements .....	—	—	—	—	—	—	—
comportant 4 logements .....	—	—	—	—	—	—	—
comportant 5 logements et plus .....	—	—	—	—	—	—	—
nombre de logements inconnu .....	—	—	—	—	—	—	—
<i>Total:</i>	—	2	—	—	—	10	12
<b>Autre logement habitable:</b>							
comportant 1 logement .....	2	3	—	—	1	2	8
comportant 2 logements .....	—	—	—	—	—	—	—
comportant 3 logements .....	—	—	—	—	—	—	—
comportant 4 logements .....	—	—	—	—	—	—	—
comportant 5 logements et plus .....	—	—	—	—	—	—	—
nombre de logements inconnu .....	—	—	—	—	—	—	—
<i>Total:</i>	2	3	—	—	1	2	8
<b>Total:</b>							
comportant 1 logement .....	13	5	1	—	1	14	34
comportant 2 logements .....	3	2	—	—	—	—	5
comportant 3 logements .....	4	2	—	—	—	—	6
comportant 4 logements .....	3	1	—	—	—	1	5
comportant 5 logements et plus .....	6	1	3	11	8	1	30
nombre de logements inconnu .....	—	—	—	—	1	8	9
<i>Total:</i>	29	11	4	11	10	24	89
<b>LOGEMENTS INOCCUPES, DONT:</b>							
<b>Situés dans un bâtiment résidentiel:</b>							
comportant 1 logement .....	750	547	150	41	54	242	1 784
comportant 2 logements .....	586	388	80	21	17	137	1 229
comportant 3 logements .....	1 719	835	168	51	46	341	3 160
comportant 4 logements .....	992	498	113	39	38	166	1 846
comportant 5 logements et plus .....	1 089	840	536	520	1 690	258	4 933
nombre de logements inconnu .....	350	145	40	32	55	728	1 350
<i>Total:</i>	5 486	3 253	1 087	704	1 900	1 872	14 302
<b>Non situés dans un bâtiment résidentiel:</b>							
comportant 1 logement .....	102	85	17	5	2	61	272
comportant 2 logements .....	54	33	7	2	1	36	133
comportant 3 logements .....	80	38	3	1	1	18	141
comportant 4 logements .....	46	15	1	1	4	3	70
comportant 5 logements et plus .....	52	30	10	2	17	6	117
nombre de logements inconnu .....	71	28	12	5	12	113	241
<i>Total:</i>	405	229	50	16	37	237	974
<b>Total:</b>							
comportant 1 logement .....	852	632	167	46	56	303	2 056
comportant 2 logements .....	640	421	87	23	18	173	1 362
comportant 3 logements .....	1 799	873	171	52	47	359	3 301
comportant 4 logements .....	1 038	513	114	40	42	169	1 916
comportant 5 logements et plus .....	1 141	870	546	522	1 707	264	5 050
nombre de logements inconnu .....	421	173	52	37	67	841	1 591
<i>Total:</i>	5 891	3 482	1 137	720	1 937	2 109	15 276
<b>TOTAL GENERAL:</b>							
comportant 1 logement .....	1 371	1 097	451	189	236	466	3 810
comportant 2 logements .....	710	500	115	34	23	200	1 582
comportant 3 logements .....	1 982	1 032	233	75	64	405	3 791
comportant 4 logements .....	1 199	621	173	50	57	195	2 295
comportant 5 logements et plus .....	1 435	1 138	963	890	2 199	361	6 986
nombre de logements inconnu .....	476	185	59	60	79	941	1 800
<i>Total:</i>	7 173	4 573	1 994	1 298	2 658	2 568	20 264

TABLEAU XIV (suite)

GENRE DE LOGEMENT ET TYPE DU BATIMENT	Année de construction						Total
	Avant 1919	De 1919 à 1945	De 1946 à 1961	De 1962 à 1965	1966 et après	Inconnu	
<b>Région de langue néerlandaise.</b>							
<b>SECONDES HABITATIONS, DONT:</b>							
<b>Ferme ou ferme restaurée:</b>							
comportant 1 logement .....	1 468	376	112	130	206	157	2 449
comportant 2 logements .....	—	—	—	—	—	—	—
comportant 3 logements .....	—	—	—	—	—	—	—
comportant 4 logements .....	—	—	—	—	—	—	—
comportant 5 logements et plus .....	—	—	—	—	—	—	—
nombre de logements inconnu .....	—	—	—	—	—	—	—
<b>Total:</b>	<b>1 468</b>	<b>376</b>	<b>112</b>	<b>130</b>	<b>206</b>	<b>157</b>	<b>2 449</b>
<b>Construction définitive située dans un bâtiment résidentiel:</b>							
comportant 1 logement .....	1 754	2 282	3 355	2 625	3 933	1 055	15 004
comportant 2 logements .....	112	222	218	97	103	32	784
comportant 3 logements .....	205	295	236	103	81	27	947
comportant 4 logements .....	183	247	150	95	69	22	766
comportant 5 logements et plus .....	178	533	2 244	2 652	3 604	108	9 319
nombre de logements inconnu .....	185	174	138	150	573	333	1 553
<b>Total:</b>	<b>2 617</b>	<b>3 753</b>	<b>6 341</b>	<b>5 722</b>	<b>8 363</b>	<b>1 577</b>	<b>28 373</b>
<b>Construction définitive non située dans un bâtiment résidentiel:</b>							
comportant 1 logement .....	265	192	114	49	72	44	736
comportant 2 logements .....	16	20	12	3	6	2	59
comportant 3 logements .....	5	23	12	3	1	4	48
comportant 4 logements .....	6	13	6	3	4	5	37
comportant 5 logements et plus .....	10	15	11	14	53	—	103
nombre de logements inconnu .....	29	26	11	5	16	29	116
<b>Total:</b>	<b>331</b>	<b>289</b>	<b>166</b>	<b>77</b>	<b>152</b>	<b>84</b>	<b>1 099</b>
<b>Autre logement habitable:</b>							
comportant 1 logement .....	419	361	528	716	1 378	295	3 697
comportant 2 logements .....	—	—	—	—	—	—	—
comportant 3 logements .....	—	—	—	—	—	—	—
comportant 4 logements .....	—	—	—	—	—	—	—
comportant 5 logements et plus .....	—	—	—	—	—	—	—
nombre de logements inconnu .....	—	—	—	—	—	—	—
<b>Total:</b>	<b>419</b>	<b>361</b>	<b>528</b>	<b>716</b>	<b>1 378</b>	<b>295</b>	<b>3 697</b>
<b>Total:</b>							
comportant 1 logement .....	3 906	3 211	4 109	3 520	5 589	1 551	21 886
comportant 2 logements .....	128	242	230	100	109	34	843
comportant 3 logements .....	210	318	248	106	82	31	995
comportant 4 logements .....	189	260	156	98	73	27	803
comportant 5 logements et plus .....	188	548	2 255	2 666	3 657	108	9 422
nombre de logements inconnu .....	214	200	149	155	589	362	1 669
<b>Total:</b>	<b>4 835</b>	<b>4 779</b>	<b>7 147</b>	<b>6 645</b>	<b>10 099</b>	<b>2 113</b>	<b>35 618</b>
<b>RESIDENCES DE VACANCES, DONT:</b>							
<b>Ferme ou ferme restaurée:</b>							
comportant 1 logement .....	260	86	34	18	23	20	441
comportant 2 logements .....	—	—	—	—	—	—	—
comportant 3 logements .....	—	—	—	—	—	—	—
comportant 4 logements .....	—	—	—	—	—	—	—
comportant 5 logements et plus .....	—	—	—	—	—	—	—
nombre de logements inconnu .....	—	—	—	—	—	—	—
<b>Total:</b>	<b>260</b>	<b>86</b>	<b>34</b>	<b>18</b>	<b>23</b>	<b>20</b>	<b>441</b>
<b>Construction définitive située dans un bâtiment résidentiel:</b>							
comportant 1 logement .....	354	1 381	1 378	563	359	266	4 301
comportant 2 logements .....	183	820	556	184	94	80	1 917
comportant 3 logements .....	481	1 588	1 280	300	97	112	3 858
comportant 4 logements .....	321	1 437	887	261	97	94	3 097
comportant 5 logements et plus .....	653	1 915	4 666	5 231	4 303	191	16 959
nombre de logements inconnu .....	19	15	19	23	39	45	160
<b>Total:</b>	<b>2 011</b>	<b>7 156</b>	<b>8 786</b>	<b>6 562</b>	<b>4 989</b>	<b>788</b>	<b>30 292</b>

TABLEAU XIV (suite)

GENRE DE LOGEMENT ET TYPE DU BATIMENT	Année de construction						Total
	Avant 1919	De 1919 à 1945	De 1946 à 1961	De 1962 à 1965	1966 et après	Inconnu	
<b>Région de langue néerlandaise (suite).</b>							
<b>Construction définitive non située dans un bâtiment résidentiel:</b>							
comportant 1 logement .....	21	51	23	2	13	1	111
comportant 2 logements .....	7	27	18	4	—	1	57
comportant 3 logements .....	14	85	29	12	2	6	148
comportant 4 logements .....	29	65	35	6	—	4	139
comportant 5 logements et plus .....	16	83	96	54	42	3	294
nombre de logements inconnu .....	4	6	3	—	—	5	18
<i>Total:</i>	<b>91</b>	<b>317</b>	<b>204</b>	<b>78</b>	<b>57</b>	<b>20</b>	<b>767</b>
<b>Autre logement habitable:</b>							
comportant 1 logement .....	51	92	75	33	100	37	388
comportant 2 logements .....	—	—	—	—	—	—	—
comportant 3 logements .....	—	—	—	—	—	—	—
comportant 4 logements .....	—	—	—	—	—	—	—
comportant 5 logements et plus .....	—	—	—	—	—	—	—
nombre de logements inconnu .....	—	—	—	—	—	—	—
<i>Total:</i>	<b>51</b>	<b>92</b>	<b>75</b>	<b>33</b>	<b>100</b>	<b>37</b>	<b>388</b>
<b>Total:</b>							
comportant 1 logement .....	686	1 610	1 510	616	495	324	5 241
comportant 2 logements .....	190	847	574	188	94	81	1 974
comportant 3 logements .....	495	1 673	1 309	312	99	118	4 006
comportant 4 logements .....	350	1 502	922	267	97	98	3 236
comportant 5 logements et plus .....	669	1 998	4 762	5 285	4 345	194	17 253
nombre de logements inconnu .....	23	21	22	23	39	50	178
<i>Total:</i>	<b>2 413</b>	<b>7 651</b>	<b>9 099</b>	<b>6 691</b>	<b>5 169</b>	<b>865</b>	<b>31 888</b>
<b>LOGEMENTS INOCCUPES, DONT:</b>							
<b>Situés dans un bâtiment résidentiel:</b>							
comportant 1 logement .....	15 713	8 594	2 072	646	2 019	2 567	31 611
comportant 2 logements .....	1 124	865	294	95	166	155	2 699
comportant 3 logements .....	1 659	946	291	167	242	213	3 518
comportant 4 logements .....	700	313	155	114	148	87	1 517
comportant 5 logements et plus .....	584	483	458	692	2 644	273	5 134
nombre de logements inconnu .....	1 497	624	156	40	179	1 439	3 935
<i>Total:</i>	<b>21 277</b>	<b>11 825</b>	<b>3 426</b>	<b>1 754</b>	<b>5 398</b>	<b>4 734</b>	<b>48 414</b>
<b>Non situés dans un bâtiment résidentiel:</b>							
comportant 1 logement .....	1 983	1 147	393	148	171	318	4 160
comportant 2 logements .....	137	92	35	9	20	22	315
comportant 3 logements .....	108	53	23	20	22	13	239
comportant 4 logements .....	41	27	13	3	6	5	95
comportant 5 logements et plus .....	33	48	18	22	73	12	206
nombre de logements inconnu .....	337	174	78	33	40	243	905
<i>Total:</i>	<b>2 639</b>	<b>1 541</b>	<b>560</b>	<b>235</b>	<b>332</b>	<b>613</b>	<b>5 920</b>
<b>Total:</b>							
comportant 1 logement .....	17 696	9 741	2 465	794	2 190	2 885	35 771
comportant 2 logements .....	1 261	957	329	104	186	177	3 014
comportant 3 logements .....	1 767	999	314	187	264	226	3 757
comportant 4 logements .....	741	340	168	117	154	92	1 612
comportant 5 logements et plus .....	617	531	476	714	2 717	285	5 340
nombre de logements inconnu .....	1 834	798	234	73	219	1 682	4 840
<i>Total:</i>	<b>23 916</b>	<b>13 366</b>	<b>3 986</b>	<b>1 989</b>	<b>5 730</b>	<b>5 347</b>	<b>54 334</b>
<b>TOTAL GENERAL:</b>							
comportant 1 logement .....	22 288	14 562	8 084	4 930	8 274	4 760	62 898
comportant 2 logements .....	1 579	2 046	1 133	392	389	292	5 831
comportant 3 logements .....	2 472	2 990	1 871	605	445	375	8 758
comportant 4 logements .....	1 280	2 102	1 246	482	324	217	5 651
comportant 5 logements et plus .....	1 474	3 077	7 493	8 665	10 719	587	32 015
nombre de logements inconnu .....	2 071	1 019	405	251	847	2 094	6 687
<i>Total:</i>	<b>31 164</b>	<b>25 796</b>	<b>20 232</b>	<b>15 325</b>	<b>20 998</b>	<b>8 325</b>	<b>121 840</b>



TABLEAU XIV (suite)

GENRE DE LOGEMENT ET TYPE DU BATIMENT	Année de construction						Total
	Avant 1919	De 1919 à 1945	De 1946 à 1961	De 1962 à 1965	1966 et après	Inconnu	
<b>Région de langue française.</b>							
<b>SECONDES HABITATIONS, DONT:</b>							
<b>Ferme ou fermette restaurée:</b>							
comportant 1 logement .....	2 412	314	260	341	610	157	4 094
comportant 2 logements .....	—	—	—	—	—	—	—
comportant 3 logements .....	—	—	—	—	—	—	—
comportant 4 logements .....	—	—	—	—	—	—	—
comportant 5 logements et plus .....	—	—	—	—	—	—	—
nombre de logements inconnu .....	—	—	—	—	—	—	—
<b>Total:</b>	<b>2 412</b>	<b>314</b>	<b>260</b>	<b>341</b>	<b>610</b>	<b>157</b>	<b>4 094</b>
<b>Construction définitive située dans un bâtiment résidentiel:</b>							
comportant 1 logement .....	5 592	1 878	2 290	2 601	3 552	697	16 610
comportant 2 logements .....	219	90	59	28	45	9	450
comportant 3 logements .....	73	23	5	8	5	2	116
comportant 4 logements .....	27	4	7	5	20	—	63
comportant 5 logements et plus .....	36	18	56	58	247	8	423
nombre de logements inconnu .....	344	104	131	113	240	317	1 249
<b>Total:</b>	<b>6 291</b>	<b>2 117</b>	<b>2 548</b>	<b>2 813</b>	<b>4 109</b>	<b>1 033</b>	<b>18 911</b>
<b>Construction définitive non située dans un bâtiment résidentiel:</b>							
comportant 1 logement .....	230	68	44	13	35	11	401
comportant 2 logements .....	22	10	9	3	2	—	46
comportant 3 logements .....	6	3	1	—	4	1	15
comportant 4 logements .....	—	2	4	1	—	—	7
comportant 5 logements et plus .....	5	—	5	4	29	1	44
nombre de logements inconnu .....	25	8	3	—	9	4	49
<b>Total:</b>	<b>288</b>	<b>91</b>	<b>66</b>	<b>21</b>	<b>79</b>	<b>17</b>	<b>562</b>
<b>Autre logement habitable:</b>							
comportant 1 logement .....	1 293	453	470	506	2 044	780	5 546
comportant 2 logements .....	—	—	—	—	—	—	—
comportant 3 logements .....	—	—	—	—	—	—	—
comportant 4 logements .....	—	—	—	—	—	—	—
comportant 5 logements et plus .....	—	—	—	—	—	—	—
nombre de logements inconnu .....	—	—	—	—	—	—	—
<b>Total:</b>	<b>1 293</b>	<b>453</b>	<b>470</b>	<b>506</b>	<b>2 044</b>	<b>780</b>	<b>5 546</b>
<b>Total:</b>							
comportant 1 logement .....	9 527	2 713	3 064	3 461	6 241	1 645	26 651
comportant 2 logements .....	241	100	68	31	47	9	496
comportant 3 logements .....	79	26	6	8	9	3	131
comportant 4 logements .....	27	6	11	6	20	—	70
comportant 5 logements et plus .....	41	18	61	62	276	9	467
nombre de logements inconnu .....	369	112	134	113	249	321	1 298
<b>Total:</b>	<b>10 284</b>	<b>2 975</b>	<b>3 344</b>	<b>3 681</b>	<b>6 842</b>	<b>1 987</b>	<b>29 113</b>
<b>RESIDENCES DE VACANCES, DONT:</b>							
<b>Ferme ou fermette restaurée:</b>							
comportant 1 logement .....	325	43	39	34	61	19	521
comportant 2 logements .....	—	—	—	—	—	—	—
comportant 3 logements .....	—	—	—	—	—	—	—
comportant 4 logements .....	—	—	—	—	—	—	—
comportant 5 logements et plus .....	—	—	—	—	—	—	—
nombre de logements inconnu .....	—	—	—	—	—	—	—
<b>Total:</b>	<b>325</b>	<b>43</b>	<b>39</b>	<b>34</b>	<b>61</b>	<b>19</b>	<b>521</b>
<b>Construction définitive située dans un bâtiment résidentiel:</b>							
comportant 1 logement .....	856	281	272	279	246	94	2 028
comportant 2 logements .....	43	24	39	25	15	3	149
comportant 3 logements .....	6	4	8	9	6	—	33
comportant 4 logements .....	1	—	2	1	4	1	9
comportant 5 logements et plus .....	4	3	—	14	7	1	29
nombre de logements inconnu .....	31	14	12	208	10	127	402
<b>Total:</b>	<b>941</b>	<b>326</b>	<b>333</b>	<b>536</b>	<b>288</b>	<b>226</b>	<b>2 650</b>

TABLEAU XIV (suite)

GENRE DE LOGEMENT ET TYPE DU BATIMENT	Année de construction *						Total
	Avant 1919	De 1919 à 1945	De 1946 à 1961	De 1962 à 1965	1966 et après	Inconnu	
<b>Région de langue française (suite).</b>							
<b>Construction définitive non située dans un bâtiment résidentiel:</b>							
comportant 1 logement .....	35	4	10	4	—	—	53
comportant 2 logements .....	8	1	4	1	—	—	14
comportant 3 logements .....	3	2	—	—	—	—	5
comportant 4 logements .....	—	—	—	—	—	—	—
comportant 5 logements et plus .....	—	—	—	—	10	—	10
nombre de logements inconnu .....	3	2	—	1	—	1	7
<b>Total:</b>	<b>49</b>	<b>9</b>	<b>14</b>	<b>6</b>	<b>10</b>	<b>1</b>	<b>89</b>
<b>Autre logement habitable:</b>							
comportant 1 logement .....	159	61	66	112	205	24	627
comportant 2 logements .....	—	—	—	—	—	—	—
comportant 3 logements .....	—	—	—	—	—	—	—
comportant 4 logements .....	—	—	—	—	—	—	—
comportant 5 logements et plus .....	—	—	—	—	—	—	—
nombre de logements inconnu .....	—	—	—	—	—	—	—
<b>Total:</b>	<b>159</b>	<b>61</b>	<b>66</b>	<b>112</b>	<b>205</b>	<b>24</b>	<b>627</b>
<b>Total:</b>							
comportant 1 logement .....	1 375	389	387	429	512	137	3 229
comportant 2 logements .....	51	25	43	26	15	3	163
comportant 3 logements .....	9	6	8	9	6	—	38
comportant 4 logements .....	1	—	2	1	4	1	9
comportant 5 logements et plus .....	4	3	—	14	17	1	39
nombre de logements inconnu .....	34	16	12	209	10	128	409
<b>Total:</b>	<b>1 474</b>	<b>439</b>	<b>452</b>	<b>688</b>	<b>564</b>	<b>270</b>	<b>3 887</b>
<b>LOGEMENTS INOCCUPES, DONT:</b>							
<b>Situés dans un bâtiment résidentiel:</b>							
comportant 1 logement .....	13 379	3 551	984	452	1 476	946	20 788
comportant 2 logements .....	585	200	80	27	88	32	1 012
comportant 3 logements .....	443	107	53	16	42	15	676
comportant 4 logements .....	172	47	24	12	41	10	306
comportant 5 logements et plus .....	325	76	111	203	976	42	1 733
nombre de logements inconnu .....	1 480	334	86	38	97	1 214	3 249
<b>Total:</b>	<b>16 384</b>	<b>4 315</b>	<b>1 338</b>	<b>748</b>	<b>2 720</b>	<b>2 259</b>	<b>27 764</b>
<b>Non situés dans un bâtiment résidentiel:</b>							
comportant 1 logement .....	1 416	502	159	62	95	134	2 368
comportant 2 logements .....	97	25	7	4	8	8	149
comportant 3 logements .....	36	8	5	2	4	1	56
comportant 4 logements .....	22	7	2	1	1	1	34
comportant 5 logements et plus .....	50	10	4	3	11	1	79
nombre de logements inconnu .....	402	95	26	21	44	155	743
<b>Total:</b>	<b>2 023</b>	<b>647</b>	<b>203</b>	<b>93</b>	<b>163</b>	<b>300</b>	<b>3 429</b>
<b>Total:</b>							
comportant 1 logement .....	14 795	4 053	1 143	514	1 571	1 080	23 156
comportant 2 logements .....	682	225	87	31	96	40	1 161
comportant 3 logements .....	479	115	58	18	46	16	732
comportant 4 logements .....	194	54	26	13	42	11	340
comportant 5 logements et plus .....	375	86	115	206	987	43	1 812
nombre de logements inconnu .....	1 882	429	112	59	141	1 369	3 992
<b>Total:</b>	<b>18 407</b>	<b>4 962</b>	<b>1 541</b>	<b>841</b>	<b>2 883</b>	<b>2 559</b>	<b>31 193</b>
<b>TOTAL GENERAL:</b>							
comportant 1 logement .....	25 697	7 155	4 594	4 404	8 324	2 862	53 036
comportant 2 logements .....	974	350	198	88	158	52	1 820
comportant 3 logements .....	567	147	72	35	61	19	901
comportant 4 logements .....	222	60	39	20	66	12	419
comportant 5 logements et plus .....	420	107	176	282	1 280	53	2 318
nombre de logements inconnu .....	2 285	557	258	381	400	1 818	5 699
<b>Total:</b>	<b>30 165</b>	<b>8 376</b>	<b>5 337</b>	<b>5 210</b>	<b>10 289</b>	<b>4 816</b>	<b>64 193</b>

TABLEAU XIV (suite)

GENRE DE LOGEMENT ET TYPE DU BATIMENT	Année de construction						Total
	Avant 1919	De 1919 à 1945	De 1946 à 1961	De 1962 à 1965	1966 et après	Inconnu	
<b>Région de langue allemande.</b>							
<b>SECONDES HABITATIONS, DONT:</b>							
<b>Ferme ou ferme restaurée:</b>							
comportant 1 logement .....	24	3	3	1	4	5	40
comportant 2 logements .....	—	—	—	—	—	—	—
comportant 3 logements .....	—	—	—	—	—	—	—
comportant 4 logements .....	—	—	—	—	—	—	—
comportant 5 logements et plus .....	—	—	—	—	—	—	—
nombre de logements inconnu .....	—	—	—	—	—	—	—
<i>Total:</i>	<b>24</b>	<b>3</b>	<b>3</b>	<b>1</b>	<b>4</b>	<b>5</b>	<b>40</b>
<b>Construction définitive située dans un bâtiment résidentiel:</b>							
comportant 1 logement .....	13	19	9	21	45	8	115
comportant 2 logements .....	3	5	1	1	—	—	10
comportant 3 logements .....	—	—	—	—	—	—	—
comportant 4 logements .....	—	—	—	—	1	—	1
comportant 5 logements et plus .....	—	—	—	—	—	—	—
nombre de logements inconnu .....	—	—	—	—	1	8	9
<i>Total:</i>	<b>16</b>	<b>24</b>	<b>10</b>	<b>22</b>	<b>47</b>	<b>16</b>	<b>135</b>
<b>Construction définitive non située dans un bâtiment résidentiel:</b>							
comportant 1 logement .....	2	2	2	—	—	—	6
comportant 2 logements .....	1	—	—	—	—	—	1
comportant 3 logements .....	—	—	—	—	—	—	—
comportant 4 logements .....	—	—	—	—	—	—	—
comportant 5 logements et plus .....	—	—	—	—	—	—	—
nombre de logements inconnu .....	—	—	—	—	—	—	—
<i>Total:</i>	<b>3</b>	<b>2</b>	<b>2</b>	<b>—</b>	<b>—</b>	<b>—</b>	<b>7</b>
<b>Autre logement habitable:</b>							
comportant 1 logement .....	2	5	3	4	9	2	25
comportant 2 logements .....	—	—	—	—	—	—	—
comportant 3 logements .....	—	—	—	—	—	—	—
comportant 4 logements .....	—	—	—	—	—	—	—
comportant 5 logements et plus .....	—	—	—	—	—	—	—
nombre de logements inconnu .....	—	—	—	—	—	—	—
<i>Total:</i>	<b>2</b>	<b>5</b>	<b>3</b>	<b>4</b>	<b>9</b>	<b>2</b>	<b>25</b>
<b>Total:</b>							
comportant 1 logement .....	41	29	17	26	58	15	186
comportant 2 logements .....	4	5	1	1	—	—	11
comportant 3 logements .....	—	—	—	—	—	—	—
comportant 4 logements .....	—	—	—	—	1	—	1
comportant 5 logements et plus .....	—	—	—	—	—	—	—
nombre de logements inconnu .....	—	—	—	—	1	8	9
<i>Total:</i>	<b>45</b>	<b>34</b>	<b>18</b>	<b>27</b>	<b>60</b>	<b>23</b>	<b>207</b>
<b>RESIDENCES DE VACANCES, DONT:</b>							
<b>Ferme ou ferme restaurée:</b>							
comportant 1 logement .....	16	1	1	—	—	3	21
comportant 2 logements .....	—	—	—	—	—	—	—
comportant 3 logements .....	—	—	—	—	—	—	—
comportant 4 logements .....	—	—	—	—	—	—	—
comportant 5 logements et plus .....	—	—	—	—	—	—	—
nombre de logements inconnu .....	—	—	—	—	—	—	—
<i>Total:</i>	<b>16</b>	<b>1</b>	<b>1</b>	<b>—</b>	<b>—</b>	<b>3</b>	<b>21</b>
<b>Construction définitive située dans un bâtiment résidentiel:</b>							
comportant 1 logement .....	2	11	3	2	5	3	26
comportant 2 logements .....	—	2	—	—	—	—	2
comportant 3 logements .....	—	—	—	—	—	—	—
comportant 4 logements .....	—	—	—	—	—	—	—
comportant 5 logements et plus .....	—	—	—	—	—	—	—
nombre de logements inconnu .....	—	—	—	—	—	2	2
<i>Total:</i>	<b>2</b>	<b>13</b>	<b>3</b>	<b>2</b>	<b>5</b>	<b>5</b>	<b>30</b>

TABLEAU XIV (suite)

GENRE DE LOGEMENT ET TYPE DU BATIMENT	Année de construction						Total
	Avant 1919	De 1919 à 1945	De 1946 à 1961	De 1962 à 1965	1966 et après	Inconnu	
<b>Région de langue allemande (suite).</b>							
<b>Construction définitive non située dans un bâtiment résidentiel:</b>							
comportant 1 logement .....	7	—	—	—	—	—	7
comportant 2 logements .....	—	—	—	—	—	—	—
comportant 3 logements .....	—	—	—	—	—	—	—
comportant 4 logements .....	—	—	—	—	—	—	—
comportant 5 logements et plus .....	—	—	—	—	—	—	—
nombre de logements inconnu .....	—	—	—	—	—	—	—
<b>Total:</b>	<b>7</b>	<b>—</b>	<b>—</b>	<b>—</b>	<b>—</b>	<b>—</b>	<b>7</b>
<b>Autre logement habitable:</b>							
comportant 1 logement .....	4	2	—	1	2	5	14
comportant 2 logements .....	—	—	—	—	—	—	—
comportant 3 logements .....	—	—	—	—	—	—	—
comportant 4 logements .....	—	—	—	—	—	—	—
comportant 5 logements et plus .....	—	—	—	—	—	—	—
nombre de logements inconnu .....	—	—	—	—	—	—	—
<b>Total:</b>	<b>4</b>	<b>2</b>	<b>—</b>	<b>1</b>	<b>2</b>	<b>5</b>	<b>14</b>
<b>Total:</b>							
comportant 1 logement .....	29	14	4	3	7	11	68
comportant 2 logements .....	—	2	—	—	—	—	2
comportant 3 logements .....	—	—	—	—	—	—	—
comportant 4 logements .....	—	—	—	—	—	—	—
comportant 5 logements et plus .....	—	—	—	—	—	—	—
nombre de logements inconnu .....	—	—	—	—	—	2	2
<b>Total:</b>	<b>29</b>	<b>16</b>	<b>4</b>	<b>3</b>	<b>7</b>	<b>13</b>	<b>72</b>
<b>LOGEMENTS INOCCUPES, DONT:</b>							
<b>Situés dans un bâtiment résidentiel:</b>							
comportant 1 logement .....	104	24	26	4	8	19	185
comportant 2 logements .....	27	17	3	2	1	3	53
comportant 3 logements .....	15	7	2	2	2	—	28
comportant 4 logements .....	5	2	—	—	—	—	7
comportant 5 logements et plus .....	4	—	—	2	2	2	10
nombre de logements inconnu .....	5	—	1	—	—	3	9
<b>Total:</b>	<b>160</b>	<b>50</b>	<b>32</b>	<b>10</b>	<b>13</b>	<b>27</b>	<b>292</b>
<b>Non situés dans un bâtiment résidentiel:</b>							
comportant 1 logement .....	9	6	2	2	2	1	22
comportant 2 logements .....	5	1	2	—	1	—	9
comportant 3 logements .....	1	3	—	—	—	—	4
comportant 4 logements .....	2	—	—	—	—	—	2
comportant 5 logements et plus .....	—	—	—	—	—	—	—
nombre de logements inconnu .....	2	—	2	—	—	—	4
<b>Total:</b>	<b>19</b>	<b>10</b>	<b>6</b>	<b>2</b>	<b>3</b>	<b>1</b>	<b>41</b>
<b>Total:</b>							
comportant 1 logement .....	113	30	28	6	10	20	207
comportant 2 logements .....	32	18	5	2	2	3	62
comportant 3 logements .....	16	10	2	2	2	—	32
comportant 4 logements .....	7	2	—	—	—	—	9
comportant 5 logements et plus .....	4	—	—	2	2	2	10
nombre de logements inconnu .....	7	—	3	—	—	3	13
<b>Total:</b>	<b>179</b>	<b>60</b>	<b>38</b>	<b>12</b>	<b>16</b>	<b>28</b>	<b>333</b>
<b>TOTAL GENERAL:</b>							
comportant 1 logement .....	183	73	49	35	75	46	461
comportant 2 logements .....	36	25	6	3	2	3	75
comportant 3 logements .....	16	10	2	2	2	—	32
comportant 4 logements .....	7	2	—	—	1	—	10
comportant 5 logements et plus .....	4	—	—	2	2	2	10
nombre de logements inconnu .....	7	—	3	—	1	13	24
<b>Total:</b>	<b>253</b>	<b>110</b>	<b>60</b>	<b>42</b>	<b>83</b>	<b>64</b>	<b>612</b>

**Tableau XV. — SECONDES HABITATIONS, RESIDENCES DE VACANCES ET LOGEMENTS INOCCUPES  
SELON LE GENRE DE LOGEMENT ET LES COMMODITES.**

ROYAUME ET REGIONS LINGUISTIQUES.

COMMUNITES	Secondes habitations					Résidences de vacances					Logements inoccupés			Total général
	Ferme ou ferme restaurée	Construction définitive située dans un bâtiment résidentiel	Construction définitive non située dans un bâtiment résidentiel	Autre logement habitable	Total	Ferme ou ferme restaurée	Construction définitive située dans un bâtiment résidentiel	Construction définitive non située dans un bâtiment résidentiel	Autre logement habitable	Total	Situés dans un bâtiment résidentiel	Non situés dans un bâtiment résidentiel	Total	
<b>Le Royaume.</b>														
Alimentation en eau:														
— canalisation publique .....	4 001	35 366	1 435	5 212	46 014	573	30 208	789	609	32 179	56 958	6 815	63 773	141 966
— autre .....	1 797	9 470	139	3 599	15 005	291	969	27	279	1 566	9 564	630	10 194	26 765
— renseignement non disponible .....	851	5 958	255	1 754	8 818	128	1 855	59	149	2 191	24 250	2 919	27 169	38 178
Eaux usées:														
— égout public .....	1 458	23 638	1 208	3 374	29 678	264	26 855	739	291	28 149	50 285	6 470	56 755	114 582
— autre .....	4 346	21 511	373	5 689	31 919	621	3 524	85	621	4 851	16 837	991	17 828	54 598
— renseignement non disponible .....	845	5 645	248	1 502	8 240	107	2 653	51	125	2 936	23 650	2 903	26 553	37 729
Lieux d'aisances:														
A usage exclusif:														
— pourvu d'une chasse d'eau .....	2 765	29 775	1 082	3 454	37 076	399	28 579	684	329	29 991	31 991	4 341	36 332	103 399
— non pourvu d'une chasse d'eau .....	1 712	5 964	208	1 893	9 777	266	712	15	239	1 232	18 774	956	19 730	30 739
— mode inconnu .....	667	3 318	86	740	4 811	96	398	16	55	565	7 000	671	7 671	13 047
Non à usage exclusif ou sans lieux d'aisances	124	1 452	115	1 346	3 037	28	427	61	157	673	4 161	738	4 899	8 609
Renseignement non disponible .....	1 381	10 285	338	3 132	15 136	203	2 916	99	257	3 475	28 846	3 658	32 504	51 115
Cuisine:														
Ayant une superficie de:														
— moins de 4 m <sup>2</sup> .....	231	4 856	113	1 095	6 295	48	4 407	76	123	4 654	4 078	325	4 403	15 352
— 4 à moins de 8 m <sup>2</sup> .....	1 162	11 470	411	1 898	14 941	175	9 062	366	212	9 815	17 032	1 438	18 470	43 226
— 8 à moins de 12 m <sup>2</sup> .....	1 118	6 319	272	884	8 593	154	2 274	100	101	2 629	10 793	1 008	11 801	23 023
— 12 m <sup>2</sup> et plus .....	1 141	3 991	272	673	6 077	151	998	57	138	1 344	6 512	801	7 313	14 734
— superficie inconnue .....	2 235	19 288	506	4 190	26 219	356	15 511	241	274	16 382	37 268	4 443	41 711	84 312
Sans cuisine .....	405	2 383	171	861	3 820	55	360	25	89	529	8 286	1 518	9 804	14 153
Renseignement non disponible .....	357	2 487	84	964	3 892	53	420	10	100	583	6 803	831	7 634	12 109
<b>Total:</b>	<b>6 649</b>	<b>50 794</b>	<b>1 829</b>	<b>10 565</b>	<b>69 837</b>	<b>992</b>	<b>33 032</b>	<b>875</b>	<b>1 037</b>	<b>35 936</b>	<b>90 772</b>	<b>10 364</b>	<b>101 136</b>	<b>206 909</b>
<b>Bruxelles-Capitale.</b>														
Alimentation en eau:														
— canalisation publique .....	49	2 897	128	1 101	4 175	5	49	12	6	72	10 648	533	11 181	15 428
— autre .....	—	6	—	12	18	3	1	—	—	4	94	18	112	134
— renseignement non disponible .....	17	472	33	184	706	1	10	—	2	13	3 560	423	3 983	4 702
Eaux usées:														
— égout public .....	42	2 931	128	1 128	4 229	5	48	10	5	68	10 789	548	11 337	15 634
— autre .....	7	31	2	8	48	—	2	1	1	4	164	16	180	232
— renseignement non disponible .....	17	413	31	161	622	4	10	1	2	17	3 349	410	3 759	4 398
Lieux d'aisances:														
A usage exclusif:														
— pourvu d'une chasse d'eau .....	43	2 499	106	938	3 586	—	39	10	5	54	8 176	351	8 527	12 167
— non pourvu d'une chasse d'eau .....	2	11	—	2	15	—	1	1	—	2	62	5	67	84
— mode inconnu .....	—	21	—	5	26	—	1	1	—	2	188	15	203	231
Non à usage exclusif ou sans lieux d'aisances	3	301	11	139	454	5	6	—	—	11	982	73	1 055	1 520
Renseignement non disponible .....	18	543	44	213	818	4	13	—	3	20	4 894	530	5 424	6 262
Cuisine:														
Ayant une superficie de:														
— moins de 4 m <sup>2</sup> .....	3	364	12	146	525	—	5	—	—	5	730	23	753	1 283
— 4 à moins de 8 m <sup>2</sup> .....	12	1 067	51	424	1 554	1	13	—	4	18	3 264	85	3 349	4 921
— 8 à moins de 12 m <sup>2</sup> .....	5	502	14	154	675	—	15	—	—	15	1 624	74	1 698	2 388
— 12 m <sup>2</sup> et plus .....	8	213	6	99	326	1	7	1	—	9	779	21	800	1 135
— superficie inconnue .....	26	891	62	363	1 342	2	8	11	2	23	6 463	584	7 047	8 412
Sans cuisine .....	4	171	11	69	255	3	2	—	—	5	400	78	478	738
Renseignement non disponible .....	8	167	5	42	222	2	10	—	2	14	1 042	109	1 151	1 387
<b>Total:</b>	<b>66</b>	<b>3 375</b>	<b>161</b>	<b>1 297</b>	<b>4 899</b>	<b>9</b>	<b>60</b>	<b>12</b>	<b>8</b>	<b>89</b>	<b>14 302</b>	<b>974</b>	<b>15 276</b>	<b>20 264</b>

TABLEAU XV (suite)

COMMODITES	Secondes habitations					Résidences de vacances					Logements inoccupés			Total général
	Ferme ou ferme restaurée	Construction définitive située dans un bâtiment résidentiel	Construction définitive non située dans un bâtiment résidentiel	Autre logement habitable	Total	Ferme ou ferme restaurée	Construction définitive située dans un bâtiment résidentiel	Construction définitive non située dans un bâtiment résidentiel	Autre logement habitable	Total	Situés dans un bâtiment résidentiel	Non situés dans un bâtiment résidentiel	Total	
<b>Région de langue néerlandaise.</b>														
Alimentation en eau:														
— canalisation publique	754	18 658	825	1 464	21 701	138	28 348	706	167	29 359	26 336	3 733	30 069	81 129
— autre	1 279	6 643	107	1 651	9 680	225	588	11	150	974	8 041	481	8 522	19 176
— renseignement non disponible	416	3 072	167	582	4 237	78	1 356	50	71	1 555	14 037	1 706	15 743	21 535
Eaux usées:														
— égout public	516	15 893	768	994	18 171	126	26 145	703	154	27 128	26 282	3 734	30 016	75 315
— autre	1 544	9 685	169	2 180	13 578	247	1 991	24	179	2 441	8 768	484	9 252	25 271
— renseignement non disponible	389	2 795	162	523	3 869	68	2 156	40	55	2 319	13 364	1 702	15 066	21 254
Lieux d'aisances:														
A usage exclusif:														
— pourvu d'une chasse d'eau	593	17 709	650	931	19 883	98	27 273	621	149	28 141	15 080	2 436	17 516	65 540
— non pourvu d'une chasse d'eau	959	3 234	139	713	5 045	175	385	4	95	659	12 194	650	12 844	18 548
— mode inconnu	281	1 373	48	111	1 813	38	198	10	10	256	3 900	384	4 284	6 353
Non à usage exclusif ou sans lieux d'aisances	61	774	59	718	1 612	12	368	49	36	465	1 871	396	2 267	4 344
Renseignement non disponible	555	5 283	203	1 224	7 265	118	2 068	83	98	2 367	15 369	2 054	17 423	27 055
Cuisine:														
Ayant une superficie de:														
— moins de 4 m <sup>2</sup>	108	3 551	82	452	4 193	36	4 228	62	60	4 386	2 772	232	3 004	11 583
— 4 à moins de 8 m <sup>2</sup>	525	6 855	238	698	8 316	93	8 614	353	90	9 150	10 294	994	11 288	28 754
— 8 à moins de 12 m <sup>2</sup>	383	3 012	179	269	3 843	47	1 885	83	35	2 050	5 947	551	6 498	12 391
— 12 m <sup>2</sup> et plus	228	1 554	154	171	2 107	27	627	34	12	700	2 911	438	3 349	6 156
— superficie inconnue	855	10 984	301	1 458	13 598	178	14 482	216	116	14 992	19 201	2 492	21 693	50 283
Sans cuisine	197	1 236	95	309	1 837	37	267	18	41	363	4 335	832	5 167	7 367
Renseignement non disponible	153	1 181	50	340	1 724	23	189	1	34	247	2 954	381	3 335	5 306
<b>Total:</b>	<b>2 449</b>	<b>28 373</b>	<b>1 099</b>	<b>3 697</b>	<b>35 618</b>	<b>441</b>	<b>30 292</b>	<b>767</b>	<b>388</b>	<b>31 888</b>	<b>48 414</b>	<b>5 920</b>	<b>54 334</b>	<b>121 840</b>
<b>Région de langue française.</b>														
Alimentation en eau:														
— canalisation publique	3 169	13 721	475	2 635	20 000	414	1 790	67	429	2 700	19 754	2 514	22 268	44 968
— autre	511	2 785	32	1 925	5 253	60	376	13	128	577	1 396	129	1 525	7 355
— renseignement non disponible	414	2 405	55	986	3 860	47	484	9	70	610	6 614	786	7 400	11 870
Eaux usées:														
— égout public	900	4 804	309	1 250	7 263	131	656	26	129	942	13 128	2 162	15 290	23 495
— autre	2 763	11 687	198	3 479	18 127	358	1 513	53	436	2 360	7 741	480	8 221	28 708
— renseignement non disponible	431	2 420	55	817	3 723	32	481	10	62	585	6 895	787	7 682	11 990
Lieux d'aisances:														
A usage exclusif:														
— pourvu d'une chasse d'eau	2 113	9 499	323	1 576	13 511	298	1 250	51	170	1 769	8 606	1 528	10 134	25 414
— non pourvu d'une chasse d'eau	747	2 692	67	1 170	4 676	88	322	8	143	561	6 475	300	6 775	12 012
— mode inconnu	384	1 922	38	624	2 968	55	198	5	44	302	2 905	271	3 176	6 446
Non à usage exclusif ou sans lieux d'aisances	57	372	43	486	958	9	53	10	121	193	1 274	265	1 539	2 690
Renseignement non disponible	793	4 426	91	1 690	7 000	71	827	15	149	1 062	8 504	1 065	9 569	17 631
Cuisine:														
Ayant une superficie de:														
— moins de 4 m <sup>2</sup>	120	930	19	495	1 564	12	172	14	63	261	573	70	643	2 468
— 4 à moins de 8 m <sup>2</sup>	619	3 522	122	769	5 032	79	427	11	117	634	3 433	352	3 785	9 451
— 8 à moins de 12 m <sup>2</sup>	724	2 775	78	453	4 030	103	369	17	65	554	3 167	376	3 543	8 127
— 12 m <sup>2</sup> et plus	894	2 211	108	400	3 613	123	359	20	125	627	2 785	331	3 116	7 356
— superficie inconnue	1 339	7 368	141	2 365	11 213	162	1 014	14	148	1 338	11 524	1 359	12 883	25 434
Sans cuisine	204	973	65	483	1 725	14	90	5	46	155	3 495	601	4 096	5 976
Renseignement non disponible	194	1 132	-29	581	1 936	28	219	8	63	318	2 787	340	3 127	5 381
<b>Total:</b>	<b>4 094</b>	<b>18 911</b>	<b>562</b>	<b>5 546</b>	<b>29 113</b>	<b>521</b>	<b>2 650</b>	<b>89</b>	<b>627</b>	<b>3 887</b>	<b>27 764</b>	<b>3 429</b>	<b>31 193</b>	<b>64 193</b>

TABLEAU XV (suite)

COMMODITES	Secondes habitations				Résidences de vacances					Logements inoccupés			Total général
	Ferme ou ferme-restaurant	Construction définitive située dans un bâtiment résidentiel	Construction définitive non située dans un bâtiment résidentiel	Autre logement habitable	Total	Ferme ou ferme-restaurant	Construction définitive située dans un bâtiment résidentiel	Construction définitive non située dans un bâtiment résidentiel	Autre logement habitable	Total	Situés dans un bâtiment résidentiel	Non situés dans un bâtiment résidentiel	

Région de langue allemande.

Alimentation en eau:														
— canalisation publique .....	29	90	7	12	138	16	21	4	7	48	220	35	255	441
— autre .....	7	36	—	11	54	3	4	3	1	11	33	2	35	100
— renseignement non disponible .....	4	9	—	2	15	2	5	—	6	13	39	4	43	71
Eaux usées:														
— égout public .....	—	10	3	2	15	2	6	—	3	11	86	26	112	138
— autre .....	32	108	4	22	166	16	18	7	5	46	164	11	175	387
— renseignement non disponible .....	8	17	—	1	26	3	6	—	6	15	42	4	46	87
Lieux d'aisances:														
A usage exclusif:														
— pourvu d'une chasse d'eau .....	16	68	3	9	96	3	17	2	5	27	129	26	155	278
— non pourvu d'une chasse d'eau .....	4	27	2	8	41	3	4	2	1	10	43	1	44	95
— mode inconnu .....	2	2	—	—	4	3	1	—	1	5	7	1	8	17
Non à usage exclusif ou sans lieux d'aisances	3	5	2	3	13	2	—	2	—	4	34	4	38	55
Renseignements non disponibles .....	15	33	—	5	53	10	8	1	7	26	79	9	88	167
Cuisine:														
Ayant une superficie de:														
— moins de 4 m <sup>2</sup> .....	—	11	—	2	13	—	2	—	—	2	3	—	3	18
— 4 à moins de 8 m <sup>2</sup> .....	6	26	—	7	39	2	8	2	1	13	41	7	48	100
— 8 à moins de 12 m <sup>2</sup> .....	6	30	1	8	45	4	5	—	1	10	55	7	62	117
— 12 m <sup>2</sup> et plus .....	11	13	4	3	31	—	5	2	1	8	37	11	48	87
— superficie inconnue .....	15	45	2	4	66	14	7	—	8	29	80	8	88	183
Sans cuisine .....	—	3	—	—	3	1	1	2	2	6	56	7	63	72
Renseignements non disponibles .....	2	7	—	1	10	—	2	1	1	4	20	1	21	35
<b>Total:</b>	<b>40</b>	<b>135</b>	<b>7</b>	<b>25</b>	<b>207</b>	<b>21</b>	<b>30</b>	<b>7</b>	<b>14</b>	<b>72</b>	<b>292</b>	<b>41</b>	<b>333</b>	<b>612</b>

Tableau XVI. — SECONDES HABITATIONS, RESIDENCES DE VACANCES ET LOGEMENTS INOCCUPES  
SELON LE GENRE DE LOGEMENT ET LE NOMBRE DE PIECES.  
ROYAUME ET REGIONS LINGUISTIQUES.

GENRE DE LOGEMENT	Nombre de pièces											Total
	1	2	3	4	5	6	7	8	9	10 et plus	Inconnu	
<b>Le Royaume.</b>												
Nombre total de logements .....	4 665	11 248	23 214	33 778	19 151	10 015	3 368	2 151	768	1 497	97 054	206 909
Secondes habitations .....	2 446	4 095	7 637	11 715	6 541	3 888	1 433	958	387	728	30 009	69 837
<i>dont:</i>												
ferme ou ferme restaurée.....	25	116	413	1 147	874	716	264	174	53	81	2 786	6 649
construction définitive dans un bâtiment résidentiel .....	1 484	2 816	5 606	9 002	4 856	2 641	1 004	660	287	547	21 891	50 794
construction définitive dans un bâtiment non résidentiel .....	70	101	231	262	204	143	44	31	13	28	702	1 829
autre logement habitable .....	867	1 062	1 387	1 304	607	388	121	93	34	72	4 630	10 565
Résidences de vacances .....	823	2 628	6 224	7 149	3 093	786	250	116	47	99	14 721	35 936
<i>dont:</i>												
ferme ou ferme restaurée.....	6	25	63	195	126	79	27	18	5	6	442	992
construction définitive dans un bâtiment résidentiel .....	674	2 416	5 754	6 576	2 865	658	204	85	32	80	13 688	33 032
construction définitive dans un bâtiment non résidentiel .....	9	72	266	212	47	16	13	3	6	5	226	875
autre logement habitable .....	134	115	141	166	55	33	6	10	4	8	365	1 037
Logements inoccupés .....	1 396	4 525	9 353	14 914	9 517	5 341	1 685	1 077	334	670	52 324	101 136
<i>dont:</i>												
situés dans un bâtiment résidentiel .....	1 195	4 181	8 597	13 950	8 717	4 841	1 508	936	279	555	46 013	90 772
situés dans un bâtiment non résidentiel .....	201	344	756	964	800	500	177	141	55	115	6 311	10 364
<b>Bruxelles-Capitale.</b>												
Nombre total de logements .....	864	1 943	3 138	2 672	896	455	121	83	34	153	9 905	20 264
Secondes habitations .....	473	727	816	721	258	108	42	36	15	67	1 636	4 899
<i>dont:</i>												
ferme ou ferme restaurée.....	4	5	6	11	4	2	—	—	—	5	29	66
construction définitive dans un bâtiment résidentiel .....	307	519	582	485	170	72	37	21	10	55	1 117	3 375
construction définitive dans un bâtiment non résidentiel .....	16	11	19	18	7	3	2	—	1	1	83	161
autre logement habitable .....	146	192	209	207	77	31	3	15	4	6	407	1 297
Résidences de vacances .....	2	15	8	8	9	1	—	1	—	—	45	89
<i>dont:</i>												
ferme ou ferme restaurée.....	—	4	—	1	—	—	—	—	—	—	4	9
construction définitive dans un bâtiment résidentiel .....	2	9	8	7	7	1	—	—	—	—	26	60
construction définitive dans un bâtiment non résidentiel .....	—	—	—	—	1	—	—	—	—	—	11	12
autre logement habitable .....	—	2	—	—	1	—	—	1	—	—	4	8
Logements inoccupés .....	389	1 201	2 314	1 943	629	346	79	46	19	86	8 224	15 276
<i>dont:</i>												
situés dans un bâtiment résidentiel .....	336	1 161	2 218	1 882	613	338	75	45	19	83	7 532	14 302
situés dans un bâtiment non résidentiel .....	53	40	96	61	16	8	4	1	—	3	692	974
<b>Région de langue néerlandaise.</b>												
Nombre total de logements .....	2 770	6 328	14 973	20 227	11 585	5 115	1 765	1 010	390	741	56 936	121 840
Secondes habitations .....	1 324	1 959	4 278	5 964	3 334	1 613	610	377	175	316	15 668	35 618
<i>dont:</i>												
ferme ou ferme restaurée.....	15	72	237	410	293	149	62	35	8	17	1 151	2 449
construction définitive dans un bâtiment résidentiel .....	1 024	1 528	3 284	5 012	2 722	1 258	490	294	149	256	12 356	28 373
construction définitive dans un bâtiment non résidentiel .....	41	56	134	142	124	89	21	17	8	15	452	1 099
autre logement habitable .....	244	303	623	400	195	117	37	31	10	28	1 709	3 697
Résidences de vacances .....	714	2 410	5 864	6 358	2 670	532	170	57	26	58	13 029	31 888
<i>dont:</i>												
ferme ou ferme restaurée.....	5	19	46	76	43	13	6	1	2	2	228	441
construction définitive dans un bâtiment résidentiel .....	662	2 287	5 498	6 039	2 578	506	150	53	19	48	12 452	30 292
construction définitive dans un bâtiment non résidentiel .....	8	67	258	183	29	8	11	—	5	4	194	767
autre logement habitable .....	39	37	62	60	20	5	3	3	—	4	155	388
Logements inoccupés .....	732	1 959	4 831	7 905	5 581	2 970	985	576	189	367	28 239	54 334
<i>dont:</i>												
situés dans un bâtiment résidentiel .....	653	1 755	4 402	7 338	5 107	2 686	887	499	156	292	24 639	48 414
situés dans un bâtiment non résidentiel .....	79	204	429	567	474	284	98	77	33	75	3 600	5 920



TABLEAU XVI (suite)

GENRE DE LOGEMENT	Nombre de pièces											Total
	1	2	3	4	5	6	7	8	9	10 et plus	Inconnu	
<b>Région de langue française.</b>												
<b>Nombre total de logements</b> .....	<b>1 028</b>	<b>2 955</b>	<b>5 026</b>	<b>10 783</b>	<b>6 593</b>	<b>4 376</b>	<b>1 467</b>	<b>1 036</b>	<b>342</b>	<b>596</b>	<b>29 991</b>	<b>64 193</b>
<b>Secondes habitations</b> .....	<b>646</b>	<b>1 399</b>	<b>2 524</b>	<b>5 002</b>	<b>2 917</b>	<b>2 148</b>	<b>773</b>	<b>534</b>	<b>197</b>	<b>344</b>	<b>12 629</b>	<b>29 113</b>
<i>dont:</i>												
ferme ou ferme restaurée .....	6	39	166	722	573	559	201	137	45	59	1 587	4 094
construction définitive dans un bâtiment résidentiel .....	150	762	1 729	3 487	1 942	1 301	473	336	128	235	8 368	18 911
construction définitive dans un bâtiment non résidentiel .....	13	34	78	99	72	50	20	14	4	12	166	562
autre logement habitable .....	477	564	551	694	330	238	79	47	20	38	2 508	5 546
<b>Résidences de vacances</b> .....	<b>107</b>	<b>199</b>	<b>346</b>	<b>774</b>	<b>408</b>	<b>247</b>	<b>78</b>	<b>57</b>	<b>21</b>	<b>40</b>	<b>1 610</b>	<b>3 887</b>
<i>dont:</i>												
ferme ou ferme restaurée .....	1	2	16	117	82	65	19	17	3	4	195	521
construction définitive dans un bâtiment résidentiel .....	10	117	244	525	277	148	54	32	13	31	1 199	2 650
construction définitive dans un bâtiment non résidentiel .....	1	5	8	26	15	7	2	3	1	1	20	89
autre logement habitable .....	95	75	78	106	34	27	3	5	4	4	196	627
<b>Logements inoccupés</b> .....	<b>275</b>	<b>1 357</b>	<b>2 156</b>	<b>5 007</b>	<b>3 268</b>	<b>1 981</b>	<b>616</b>	<b>445</b>	<b>124</b>	<b>212</b>	<b>15 752</b>	<b>31 193</b>
<i>dont:</i>												
situés dans un bâtiment résidentiel .....	206	1 258	1 932	4 679	2 962	1 774	543	383	103	178	13 746	27 764
situés dans un bâtiment non résidentiel .....	69	99	224	328	306	207	73	62	21	34	2 006	3 429
<b>Région de langue allemande.</b>												
<b>Nombre total de logements</b> .....	<b>3</b>	<b>22</b>	<b>77</b>	<b>96</b>	<b>77</b>	<b>69</b>	<b>15</b>	<b>22</b>	<b>2</b>	<b>7</b>	<b>222</b>	<b>612</b>
<b>Secondes habitations</b> .....	<b>3</b>	<b>10</b>	<b>19</b>	<b>28</b>	<b>32</b>	<b>19</b>	<b>8</b>	<b>11</b>	<b>—</b>	<b>1</b>	<b>76</b>	<b>207</b>
<i>dont:</i>												
ferme ou ferme restaurée .....	—	—	4	4	4	6	1	2	—	—	19	40
construction définitive dans un bâtiment résidentiel .....	3	7	11	18	22	10	4	9	—	1	50	135
construction définitive dans un bâtiment non résidentiel .....	—	—	—	3	1	1	1	—	—	—	1	7
autre logement habitable .....	—	3	4	3	5	2	2	—	—	—	6	25
<b>Résidences de vacances</b> .....	<b>—</b>	<b>4</b>	<b>6</b>	<b>9</b>	<b>6</b>	<b>6</b>	<b>2</b>	<b>1</b>	<b>—</b>	<b>1</b>	<b>37</b>	<b>72</b>
<i>dont:</i>												
ferme ou ferme restaurée .....	—	—	1	1	1	1	2	—	—	—	15	21
construction définitive dans un bâtiment résidentiel .....	—	3	4	5	3	3	—	—	—	1	11	30
construction définitive dans un bâtiment non résidentiel .....	—	—	—	3	2	1	—	—	—	—	1	7
autre logement habitable .....	—	1	1	—	—	1	—	1	—	—	10	14
<b>Logements inoccupés</b> .....	<b>—</b>	<b>8</b>	<b>52</b>	<b>59</b>	<b>39</b>	<b>44</b>	<b>5</b>	<b>10</b>	<b>2</b>	<b>5</b>	<b>109</b>	<b>333</b>
<i>dont:</i>												
situés dans un bâtiment résidentiel .....	—	7	45	51	35	43	3	9	1	2	96	292
situés dans un bâtiment non résidentiel .....	—	1	7	8	4	1	2	1	1	3	13	41

**Tableau XVII. — SECONDES HABITATIONS, RESIDENCES DE VACANCES ET LOGEMENTS INOCCUPES  
SELON LE GENRE ET LA SUPERFICIE DU LOGEMENT.  
ROYAUME ET REGIONS LINGUISTIQUES.**

GENRE DE LOGEMENTS	Superficie du logement									Total
	Moins de 35 m <sup>2</sup>	35 à 44 m <sup>2</sup>	45 à 54 m <sup>2</sup>	55 à 64 m <sup>2</sup>	65 à 84 m <sup>2</sup>	85 à 104 m <sup>2</sup>	105 à 124 m <sup>2</sup>	125 m <sup>2</sup> et plus	Inconnu	
<b>Le Royaume.</b>										
<b>Nombre total de logements</b> .....	<b>15 962</b>	<b>11 965</b>	<b>17 839</b>	<b>19 953</b>	<b>23 789</b>	<b>11 115</b>	<b>4 788</b>	<b>4 717</b>	<b>96 781</b>	<b>206 909</b>
<b>Secondes habitations</b> .....	<b>6 736</b>	<b>4 363</b>	<b>5 515</b>	<b>6 580</b>	<b>8 123</b>	<b>4 415</b>	<b>1 989</b>	<b>2 269</b>	<b>29 847</b>	<b>69 837</b>
<i>dont:</i>										
ferme ou ferme restaurée .....	139	186	453	707	1 056	698	321	312	2 777	6 649
construction définitive dans un bâtiment résidentiel .....	4 287	3 343	4 141	4 978	6 001	3 140	1 386	1 679	21 839	50 794
construction définitive dans un bâtiment non résidentiel .....	159	105	120	168	272	141	77	85	702	1 829
autre logement habitable .....	2 151	729	801	727	794	436	205	193	4 529	10 565
<b>Résidences de vacances</b> .....	<b>3 614</b>	<b>2 571</b>	<b>4 832</b>	<b>4 437</b>	<b>4 074</b>	<b>991</b>	<b>463</b>	<b>258</b>	<b>14 696</b>	<b>35 936</b>
<i>dont:</i>										
ferme ou ferme restaurée .....	37	43	51	127	145	89	44	19	437	992
construction définitive dans un bâtiment résidentiel .....	3 186	2 346	4 594	4 057	3 736	849	377	216	13 671	33 032
construction définitive dans un bâtiment non résidentiel .....	87	106	114	166	125	22	20	10	225	875
autre logement habitable .....	304	76	73	87	68	31	22	13	363	1 037
<b>Logements inoccupés</b> .....	<b>5 612</b>	<b>5 031</b>	<b>7 492</b>	<b>8 936</b>	<b>11 592</b>	<b>5 709</b>	<b>2 336</b>	<b>2 190</b>	<b>52 238</b>	<b>101 136</b>
<i>dont:</i>										
situés dans un bâtiment résidentiel .....	5 169	4 715	7 004	8 306	10 725	5 103	2 009	1 806	45 935	90 772
situés dans un bâtiment non résidentiel .....	443	316	488	630	867	606	327	384	6 303	10 364
<b>Bruxelles-Capitale.</b>										
<b>Nombre total de logements</b> .....	<b>2 462</b>	<b>1 608</b>	<b>1 994</b>	<b>1 441</b>	<b>1 535</b>	<b>633</b>	<b>220</b>	<b>470</b>	<b>9 901</b>	<b>20 264</b>
<b>Secondes habitations</b> .....	<b>1 049</b>	<b>449</b>	<b>486</b>	<b>362</b>	<b>466</b>	<b>235</b>	<b>79</b>	<b>137</b>	<b>1 636</b>	<b>4 899</b>
<i>dont:</i>										
ferme ou ferme restaurée .....	8	3	3	5	9	1	2	6	29	66
construction définitive dans un bâtiment résidentiel .....	715	329	344	241	308	159	55	107	1 117	3 375
construction définitive dans un bâtiment non résidentiel .....	26	12	13	6	14	5	—	2	83	161
autre logement habitable .....	300	105	126	110	135	70	22	22	407	1 297
<b>Résidences de vacances</b> .....	<b>12</b>	<b>7</b>	<b>7</b>	<b>9</b>	<b>7</b>	<b>1</b>	<b>1</b>	<b>—</b>	<b>45</b>	<b>89</b>
<i>dont:</i>										
ferme ou ferme restaurée .....	3	—	1	1	—	—	—	—	4	9
construction définitive dans un bâtiment résidentiel .....	7	7	6	8	5	1	—	—	26	60
construction définitive dans un bâtiment non résidentiel .....	—	—	—	—	1	—	—	—	11	12
autre logement habitable .....	2	—	—	—	1	—	1	—	4	8
<b>Logements inoccupés</b> .....	<b>1 401</b>	<b>1 152</b>	<b>1 501</b>	<b>1 070</b>	<b>1 062</b>	<b>397</b>	<b>140</b>	<b>333</b>	<b>8 220</b>	<b>15 276</b>
<i>dont:</i>										
situés dans un bâtiment résidentiel .....	1 322	1 108	1 456	1 023	1 025	381	135	324	7 528	14 302
situés dans un bâtiment non résidentiel .....	79	44	45	47	37	16	5	9	692	974
<b>Région de langue néerlandaise.</b>										
<b>Nombre total de logements</b> .....	<b>9 050</b>	<b>7 518</b>	<b>11 390</b>	<b>11 764</b>	<b>14 321</b>	<b>6 066</b>	<b>2 537</b>	<b>2 417</b>	<b>56 777</b>	<b>121 840</b>
<b>Secondes habitations</b> .....	<b>3 243</b>	<b>2 536</b>	<b>2 939</b>	<b>3 215</b>	<b>4 097</b>	<b>2 045</b>	<b>912</b>	<b>1 061</b>	<b>15 570</b>	<b>35 618</b>
<i>dont:</i>										
ferme ou ferme restaurée .....	67	104	214	241	343	177	83	72	1 148	2 449
construction définitive dans un bâtiment résidentiel .....	2 444	2 040	2 311	2 654	3 349	1 669	704	875	12 327	28 373
construction définitive dans un bâtiment non résidentiel .....	83	66	73	98	154	74	49	50	452	1 099
autre logement habitable .....	649	326	341	222	251	125	76	64	1 643	3 697
<b>Résidences de vacances</b> .....	<b>3 171</b>	<b>2 350</b>	<b>4 551</b>	<b>3 964</b>	<b>3 608</b>	<b>732</b>	<b>339</b>	<b>163</b>	<b>13 010</b>	<b>31 888</b>
<i>dont:</i>										
ferme ou ferme restaurée .....	25	29	31	51	47	23	8	4	223	441
construction définitive dans un bâtiment résidentiel .....	2 986	2 184	4 375	3 731	3 427	691	311	148	12 439	30 292
construction définitive dans un bâtiment non résidentiel .....	72	101	109	151	108	13	13	7	193	767
autre logement habitable .....	88	36	36	31	26	5	7	4	155	388
<b>Logements inoccupés</b> .....	<b>2 636</b>	<b>2 632</b>	<b>3 900</b>	<b>4 585</b>	<b>6 616</b>	<b>3 289</b>	<b>1 286</b>	<b>1 193</b>	<b>28 197</b>	<b>54 334</b>
<i>dont:</i>										
situés dans un bâtiment résidentiel .....	2 432	2 454	3 607	4 234	6 105	2 940	1 098	945	24 599	48 414
situés dans un bâtiment non résidentiel .....	204	178	293	351	511	349	188	248	3 598	5 920

TABLEAU XVII (suite)

GENRE DE LOGEMENTS	Superficie du logement								Inconnu	Total
	Moins de 35 m <sup>2</sup>	35 à 44 m <sup>2</sup>	45 à 54 m <sup>2</sup>	55 à 64 m <sup>2</sup>	65 à 84 m <sup>2</sup>	85 à 104 m <sup>2</sup>	105 à 124 m <sup>2</sup>	125 m <sup>2</sup> et plus		

**Région de langue française.**

<b>Nombre total de logements</b> .....	<b>4 429</b>	<b>2 800</b>	<b>4 400</b>	<b>6 691</b>	<b>7 799</b>	<b>4 366</b>	<b>2 016</b>	<b>1 811</b>	<b>29 881</b>	<b>64 193</b>
<b>Secondes habitations</b> .....	<b>2 434</b>	<b>1 365</b>	<b>2 076</b>	<b>2 987</b>	<b>3 509</b>	<b>2 123</b>	<b>990</b>	<b>1 064</b>	<b>12 565</b>	<b>29 113</b>
<i>dont</i> :										
ferme ou fermette restaurée .....	64	79	232	459	695	518	234	232	1 581	4 094
construction définitive dans un bâtiment résidentiel .....	1 120	964	1 478	2 074	2 312	1 304	621	693	8 345	18 911
construction définitive dans un bâtiment non résidentiel ..	50	27	34	62	100	62	28	33	166	562
autre logement habitable .....	1 200	295	332	392	402	239	107	106	2 473	5 546
<b>Résidences de vacances</b> .....	<b>427</b>	<b>210</b>	<b>270</b>	<b>462</b>	<b>444</b>	<b>252</b>	<b>123</b>	<b>95</b>	<b>1 604</b>	<b>3 887</b>
<i>dont</i> :										
ferme ou fermette restaurée .....	9	14	17	75	95	65	36	15	195	521
construction définitive dans un bâtiment résidentiel .....	190	152	211	317	296	155	66	68	1 195	2 650
construction définitive dans un bâtiment non résidentiel ..	15	5	5	14	13	7	7	3	20	89
autre logement habitable .....	213	39	37	56	40	25	14	9	194	627
<b>Logements inoccupés</b> .....	<b>1 568</b>	<b>1 225</b>	<b>2 054</b>	<b>3 242</b>	<b>3 846</b>	<b>1 991</b>	<b>903</b>	<b>652</b>	<b>15 712</b>	<b>31 193</b>
<i>dont</i> :										
situés dans un bâtiment résidentiel .....	1 409	1 135	1 906	3 014	3 534	1 753	771	530	13 712	27 764
situés dans un bâtiment non résidentiel .....	159	90	148	228	312	238	132	122	2 000	3 429

**Région de langue allemande.**

<b>Nombre total de logements</b> .....	<b>21</b>	<b>39</b>	<b>55</b>	<b>57</b>	<b>134</b>	<b>50</b>	<b>15</b>	<b>19</b>	<b>222</b>	<b>612</b>
<b>Secondes habitations</b> .....	<b>10</b>	<b>13</b>	<b>14</b>	<b>16</b>	<b>51</b>	<b>12</b>	<b>8</b>	<b>7</b>	<b>76</b>	<b>207</b>
<i>dont</i> :										
ferme ou fermette restaurée .....	—	—	4	2	9	2	2	2	19	40
construction définitive dans un bâtiment résidentiel .....	8	10	8	9	32	8	6	4	50	135
construction définitive dans un bâtiment non résidentiel ..	—	—	—	2	4	—	—	—	1	7
autre logement habitable .....	2	3	2	3	6	2	—	1	6	25
<b>Résidences de vacances</b> .....	<b>4</b>	<b>4</b>	<b>4</b>	<b>2</b>	<b>15</b>	<b>6</b>	<b>—</b>	<b>—</b>	<b>37</b>	<b>72</b>
<i>dont</i> :										
ferme ou fermette restaurée .....	—	—	2	—	3	1	—	—	15	21
construction définitive dans un bâtiment résidentiel .....	3	3	2	1	8	2	—	—	11	30
construction définitive dans un bâtiment non résidentiel ..	—	—	—	1	3	2	—	—	1	7
autre logement habitable .....	1	1	—	—	1	1	—	—	10	14
<b>Logements inoccupés</b> .....	<b>7</b>	<b>22</b>	<b>37</b>	<b>39</b>	<b>68</b>	<b>32</b>	<b>7</b>	<b>12</b>	<b>109</b>	<b>333</b>
<i>dont</i> :										
situés dans un bâtiment résidentiel .....	6	18	35	35	61	29	5	7	96	292
situés dans un bâtiment non résidentiel .....	1	4	2	4	7	3	2	5	13	41

Tableau XVIII. — LOGEMENTS COLLECTIFS DESTINES A DES SEJOURS DE VACANCES  
SELON LE GENRE ET QUELQUES CARACTERISTIQUES.

ROYAUME ET REGIONS LINGUISTIQUES.

CARACTERISTIQUES	Auberge de jeunesse	Etablissement pour le tourisme social	Colonie de vacances	Etablissement de cure	Autre	Total
<b>Le Royaume.</b>						
<b>Nombre de pièces:</b>						
1 .....	1	—	5	—	6	12
2 .....	3	—	15	—	6	24
3 .....	1	—	10	—	6	17
4 .....	1	—	19	—	8	28
5 .....	3	—	8	—	7	18
6 .....	3	—	14	1	5	23
7 .....	4	—	12	—	4	20
8 .....	4	1	5	2	6	18
9 .....	—	—	6	—	4	10
10 et plus .....	15	19	53	8	29	124
nombre inconnu .....	17	32	158	8	47	262
<i>Total:</i>	<b>52</b>	<b>52</b>	<b>305</b>	<b>19</b>	<b>128</b>	<b>556</b>
<b>Superficie des pièces d'habitation:</b>						
moins de 100 m <sup>2</sup> .....	4	1	29	1	23	58
100 à 249 m <sup>2</sup> .....	18	3	52	6	25	104
250 à 499 m <sup>2</sup> .....	6	4	25	—	12	47
500 à 749 m <sup>2</sup> .....	1	—	2	—	4	7
750 à 999 m <sup>2</sup> .....	1	1	2	1	1	6
1000 m <sup>2</sup> et plus .....	2	2	14	1	2	21
superficie inconnue .....	20	41	181	10	61	313
<i>Total:</i>	<b>52</b>	<b>52</b>	<b>305</b>	<b>19</b>	<b>128</b>	<b>556</b>
<b>Année de construction:</b>						
avant 1919 .....	15	9	89	7	53	173
1919 à 1945 .....	12	18	89	6	32	157
1946 à 1961 .....	11	11	68	2	17	109
1962 à 1965 .....	7	5	29	2	8	51
1966 et après .....	5	8	22	1	12	48
année inconnue .....	2	1	8	1	6	18
<i>Total:</i>	<b>52</b>	<b>52</b>	<b>305</b>	<b>19</b>	<b>128</b>	<b>556</b>
<b>Alimentation en eau:</b>						
canalisation publique .....	44	44	240	14	91	433
autre .....	6	5	42	4	25	82
renseignement non disponible .....	2	3	23	1	12	41
<i>Total:</i>	<b>52</b>	<b>52</b>	<b>305</b>	<b>19</b>	<b>128</b>	<b>556</b>
<b>Eaux usées:</b>						
égout public .....	24	32	133	7	56	252
autre .....	26	11	136	9	53	235
renseignement non disponible .....	2	9	36	3	19	69
<i>Total:</i>	<b>52</b>	<b>52</b>	<b>305</b>	<b>19</b>	<b>128</b>	<b>556</b>

TABLEAU XVIII (suite)

CARACTERISTIQUES	Auberge de jeunesse	Etablissement pour le tourisme social	Colonie de vacances	Etablissement de cure	Autre	Total
<b>Bruxelles-Capitale.</b>						
<b>Nombre de pièces:</b>						
1 .....	—	—	—	—	—	—
2 .....	—	—	—	—	—	—
3 .....	—	—	—	—	—	—
4 .....	—	—	—	—	—	—
5 .....	—	—	—	—	—	—
6 .....	—	—	—	—	—	—
7 .....	—	—	—	—	—	—
8 .....	—	—	—	—	1	1
9 .....	—	—	—	—	1	1
10 et plus .....	2	—	—	—	—	2
nombre inconnu .....	—	—	—	—	1	1
<i>Total:</i>	<b>2</b>	—	—	—	<b>3</b>	<b>5</b>
<b>Superficie des pièces d'habitation:</b>						
moins de 100 m <sup>2</sup> .....	—	—	—	—	1	1
100 à 249 m <sup>2</sup> .....	1	—	—	—	—	1
250 à 499 m <sup>2</sup> .....	—	—	—	—	—	—
500 à 749 m <sup>2</sup> .....	—	—	—	—	—	—
750 à 999 m <sup>2</sup> .....	—	—	—	—	—	—
1000 m <sup>2</sup> et plus .....	1	—	—	—	—	1
superficie inconnue .....	—	—	—	—	2	2
<i>Total:</i>	<b>2</b>	—	—	—	<b>3</b>	<b>5</b>
<b>Année de construction:</b>						
avant 1919 .....	2	—	—	—	2	4
1919 à 1945 .....	—	—	—	—	—	—
1946 à 1961 .....	—	—	—	—	—	—
1962 à 1965 .....	—	—	—	—	1	1
1966 et après .....	—	—	—	—	—	—
année inconnue .....	—	—	—	—	—	—
<i>Total:</i>	<b>2</b>	—	—	—	<b>3</b>	<b>5</b>
<b>Alimentation en eau:</b>						
canalisation publique .....	2	—	—	—	3	5
autre .....	—	—	—	—	—	—
renseignement non disponible .....	—	—	—	—	—	—
<i>Total:</i>	<b>2</b>	—	—	—	<b>3</b>	<b>5</b>
<b>Eaux usées:</b>						
égout public .....	2	—	—	—	3	5
autre .....	—	—	—	—	—	—
renseignement non disponible .....	—	—	—	—	—	—
<i>Total:</i>	<b>2</b>	—	—	—	<b>3</b>	<b>5</b>

TABLEAU XVIII (suite)

CARACTERISTIQUES	Auberge de jeunesse	Etablissement pour le tourisme social	Colonie de vacances	Etablissement de cure	Autre	Total
<b>Région de langue néerlandaise.</b>						
<b>Nombre de pièces:</b>						
1 .....	1	—	3	—	1	5
2 .....	1	—	5	—	5	11
3 .....	1	—	5	—	4	10
4 .....	—	—	6	—	7	13
5 .....	1	—	2	—	4	7
6 .....	2	—	3	1	1	7
7 .....	1	—	3	—	2	6
8 .....	3	1	4	—	3	11
9 .....	—	—	2	—	—	2
10 et plus .....	4	12	27	3	8	54
nombre inconnu .....	1	23	88	2	28	142
<i>Total:</i>	<b>15</b>	<b>36</b>	<b>148</b>	<b>6</b>	<b>63</b>	<b>268</b>
<b>Superficie des pièces d'habitation:</b>						
moins de 100 m <sup>2</sup> .....	4	1	13	—	11	29
100 à 249 m <sup>2</sup> .....	6	1	12	—	10	29
250 à 499 m <sup>2</sup> .....	2	2	10	—	3	17
500 à 749 m <sup>2</sup> .....	1	—	1	—	3	5
750 à 999 m <sup>2</sup> .....	—	1	2	1	1	5
1000 m <sup>2</sup> et plus .....	1	2	9	1	1	14
superficie inconnue .....	1	29	101	4	34	169
<i>Total:</i>	<b>15</b>	<b>36</b>	<b>148</b>	<b>6</b>	<b>63</b>	<b>268</b>
<b>Année de construction:</b>						
avant 1919 .....	4	4	25	1	25	59
1919 à 1945 .....	3	14	63	3	17	100
1946 à 1961 .....	4	7	36	2	9	58
1962 à 1965 .....	2	5	16	—	—	23
1966 et après .....	1	5	3	—	8	17
année inconnue .....	1	1	5	—	4	11
<i>Total:</i>	<b>15</b>	<b>36</b>	<b>148</b>	<b>6</b>	<b>63</b>	<b>268</b>
<b>Alimentation en eau:</b>						
canalisation publique .....	10	30	103	5	37	185
autre .....	4	4	24	1	15	48
renseignement non disponible .....	1	2	21	—	11	35
<i>Total:</i>	<b>15</b>	<b>36</b>	<b>148</b>	<b>6</b>	<b>63</b>	<b>268</b>
<b>Eaux usées:</b>						
égout public .....	7	25	78	4	30	144
autre .....	7	3	43	2	21	76
renseignement non disponible .....	1	8	27	—	12	48
<i>Total:</i>	<b>15</b>	<b>36</b>	<b>148</b>	<b>6</b>	<b>63</b>	<b>268</b>

TABLEAU XVIII (suite)

CARACTERISTIQUES	Auberge de jeunesse	Etablissement pour le tourisme social	Colonie de vacances	Etablissement de cure	Autre	Total
<b>Région de langue française.</b>						
<b>Nombre de pièces:</b>						
1 .....	—	—	2	—	5	7
2 .....	2	—	10	—	1	13
3 .....	—	—	5	—	2	7
4 .....	1	—	13	—	1	15
5 .....	2	—	6	—	3	11
6 .....	1	—	11	—	4	16
7 .....	3	—	9	—	2	14
8 .....	1	—	1	2	2	6
9 .....	—	—	4	—	3	7
10 et plus .....	8	7	26	4	21	66
nombre inconnu .....	16	9	68	6	18	117
<i>Total:</i>	<b>34</b>	<b>16</b>	<b>155</b>	<b>12</b>	<b>62</b>	<b>279</b>
<b>Superficie des pièces d'habitation:</b>						
moins de 100 m <sup>2</sup> .....	—	—	16	1	11	28
100 à 249 m <sup>2</sup> .....	11	2	40	5	15	73
250 à 499 m <sup>2</sup> .....	3	2	15	—	9	29
500 à 749 m <sup>2</sup> .....	—	—	1	—	1	2
750 à 999 m <sup>2</sup> .....	1	—	—	—	—	1
1000 m <sup>2</sup> et plus .....	—	—	5	—	1	6
superficie inconnue .....	19	12	78	6	25	140
<i>Total:</i>	<b>34</b>	<b>16</b>	<b>155</b>	<b>12</b>	<b>62</b>	<b>279</b>
<b>Année de construction:</b>						
avant 1919 .....	9	5	63	5	26	108
1919 à 1945 .....	8	4	26	3	15	56
1946 à 1961 .....	7	4	32	—	8	51
1962 à 1965 .....	5	—	13	2	7	27
1966 et après .....	4	3	18	1	4	30
année inconnue .....	1	—	3	1	2	7
<i>Total:</i>	<b>34</b>	<b>16</b>	<b>155</b>	<b>12</b>	<b>62</b>	<b>279</b>
<b>Alimentation en eau:</b>						
canalisation publique .....	31	14	135	8	51	239
autre .....	2	1	18	3	10	34
renseignement non disponible .....	1	1	2	1	1	6
<i>Total:</i>	<b>34</b>	<b>16</b>	<b>155</b>	<b>12</b>	<b>62</b>	<b>279</b>
<b>Eaux usées:</b>						
égout public .....	14	7	55	3	23	102
autre .....	19	8	91	6	32	156
renseignement non disponible .....	1	1	9	3	7	21
<i>Total:</i>	<b>34</b>	<b>16</b>	<b>155</b>	<b>12</b>	<b>62</b>	<b>279</b>

TABLEAU XVIII (suite)

CARACTERISTIQUES	Auberge de jeunesse	Etablissement pour le tourisme social	Colonie de vacances	Etablissement de cure	Autre	Total
<b>Région de langue allemande.</b>						
<b>Nombre de pièces:</b>						
1 .....	—	—	—	—	—	—
2 .....	—	—	—	—	—	—
3 .....	—	—	—	—	—	—
4 .....	—	—	—	—	—	—
5 .....	—	—	—	—	—	—
6 .....	—	—	—	—	—	—
7 .....	—	—	—	—	—	—
8 .....	—	—	—	—	—	—
9 .....	—	—	—	—	—	—
10 et plus .....	1	—	—	1	—	2
nombre inconnu .....	—	—	2	—	—	2
<i>Total:</i>	<b>1</b>	—	<b>2</b>	<b>1</b>	—	<b>4</b>
<b>Superficie des pièces d'habitation:</b>						
moins de 100 m <sup>2</sup> .....	—	—	—	—	—	—
100 à 249 m <sup>2</sup> .....	—	—	—	1	—	1
250 à 499 m <sup>2</sup> .....	1	—	—	—	—	1
500 à 749 m <sup>2</sup> .....	—	—	—	—	—	—
750 à 999 m <sup>2</sup> .....	—	—	—	—	—	—
1000 m <sup>2</sup> et plus .....	—	—	—	—	—	—
superficie inconnue .....	—	—	2	—	—	2
<i>Total:</i>	<b>1</b>	—	<b>2</b>	<b>1</b>	—	<b>4</b>
<b>Année de construction:</b>						
avant 1919 .....	—	—	1	1	—	2
1919 à 1945 .....	1	—	—	—	—	1
1946 à 1961 .....	—	—	—	—	—	—
1962 à 1965 .....	—	—	—	—	—	—
1966 et après .....	—	—	1	—	—	1
année inconnue .....	—	—	—	—	—	—
<i>Total:</i>	<b>1</b>	—	<b>2</b>	<b>1</b>	—	<b>4</b>
<b>Alimentation en eau:</b>						
canalisation publique .....	1	—	2	1	—	4
autre .....	—	—	—	—	—	—
renseignement non disponible .....	—	—	—	—	—	—
<i>Total:</i>	<b>1</b>	—	<b>2</b>	<b>1</b>	—	<b>4</b>
<b>Eaux usées:</b>						
égout public .....	1	—	—	—	—	1
autre .....	—	—	2	1	—	3
renseignement non disponible .....	—	—	—	—	—	—
<i>Total:</i>	<b>1</b>	—	<b>2</b>	<b>1</b>	—	<b>4</b>





### C. Logements des étrangers

Tableau XIX. — LOGEMENTS OCCUPES PAR DES ETRANGERS SELON LA NATIONALITE ET LE STATUT PROFESSIONNEL DU CHEF DE MENAGE. — LE ROYAUME.

A. Nombre de logements.

PAYS DE NATIONALITE ET STATUT PROFESSIONNEL DU CHEF DE MENAGE	Logement privé dans				Total (*)	Habitation mobile		Commodités				
	Maison individuelle occupé par		Immeuble comportant plusieurs logements occupé par			Bateau	Roulotte	Eau courante à l'intérieur du logement	Lieux d'aisances pourvus d'une chasse d'eau à l'intérieur du logement	Salle de bains ou douche	Chauffage central	Cuisine supérieure ou égale à 4 m <sup>2</sup>
	Propriétaire	Locataire et autres	Propriétaire	Locataire et autres								
<b>Pays-Bas.</b>												
Travailleurs .....	2 941	4 478	496	4 255	12 518	268	17	11 402	8 532	8 295	5 539	10 497
Autres .....	2 624	2 354	716	3 175	9 181	190	31	8 211	5 345	4 701	3 131	7 261
<b>Total:</b>	<b>5 565</b>	<b>6 832</b>	<b>1 212</b>	<b>7 430</b>	<b>21 699</b>	<b>458</b>	<b>48</b>	<b>19 613</b>	<b>13 877</b>	<b>12 996</b>	<b>8 670</b>	<b>17 758</b>
<b>Luxembourg.</b>												
Travailleurs .....	423	307	124	586	1 534	3	—	1 397	1 066	969	726	1 231
Autres .....	466	175	180	525	1 407	1	1	1 279	769	620	554	1 076
<b>Total:</b>	<b>889</b>	<b>482</b>	<b>304</b>	<b>1 111</b>	<b>2 941</b>	<b>4</b>	<b>1</b>	<b>2 676</b>	<b>1 835</b>	<b>1 589</b>	<b>1 280</b>	<b>2 307</b>
<b>France.</b>												
Travailleurs .....	3 305	6 387	667	7 281	18 813	65	96	16 467	9 922	9 343	6 656	13 896
Autres .....	2 680	2 750	709	3 404	10 224	102	28	8 874	4 734	4 170	3 137	7 222
<b>Total:</b>	<b>5 985</b>	<b>9 137</b>	<b>1 376</b>	<b>10 685</b>	<b>29 037</b>	<b>167</b>	<b>124</b>	<b>25 341</b>	<b>14 656</b>	<b>13 513</b>	<b>9 793</b>	<b>21 118</b>
<b>Allemagne.</b>												
Travailleurs .....	818	1 706	209	2 784	5 871	39	6	5 365	4 192	4 224	3 397	4 623
Autres .....	462	866	140	1 117	2 754	3	8	2 466	1 725	1 623	1 193	2 067
<b>Total:</b>	<b>1 280</b>	<b>2 572</b>	<b>349</b>	<b>3 901</b>	<b>8 625</b>	<b>42</b>	<b>14</b>	<b>7 831</b>	<b>5 917</b>	<b>5 847</b>	<b>4 590</b>	<b>6 690</b>
<b>Italie.</b>												
Travailleurs .....	11 632	17 758	1 614	13 527	46 088	3	6	42 364	21 172	16 110	6 998	35 068
Autres .....	7 635	10 852	1 178	5 456	25 751	1	4	23 819	11 066	9 098	2 994	19 536
<b>Total:</b>	<b>19 267</b>	<b>28 610</b>	<b>2 792</b>	<b>18 983</b>	<b>71 839</b>	<b>4</b>	<b>10</b>	<b>66 183</b>	<b>32 238</b>	<b>25 208</b>	<b>9 992</b>	<b>54 604</b>
<b>Royaume-Uni.</b>												
Travailleurs .....	493	1 203	199	2 052	4 244	2	—	3 852	3 211	3 221	2 717	3 233
Autres .....	237	643	126	807	1 942	—	3	1 764	1 428	1 431	1 146	1 522
<b>Total:</b>	<b>730</b>	<b>1 846</b>	<b>325</b>	<b>2 859</b>	<b>6 186</b>	<b>2</b>	<b>3</b>	<b>5 616</b>	<b>4 639</b>	<b>4 652</b>	<b>3 863</b>	<b>4 755</b>
<b>Grèce.</b>												
Travailleurs .....	305	1 284	122	2 407	4 440	6	—	3 853	1 611	768	424	3 055
Autres .....	165	487	80	796	1 665	1	—	1 399	652	459	334	1 076
<b>Total:</b>	<b>470</b>	<b>1 771</b>	<b>202</b>	<b>3 203</b>	<b>6 105</b>	<b>7</b>	<b>—</b>	<b>5 252</b>	<b>2 263</b>	<b>1 227</b>	<b>758</b>	<b>4 131</b>
<b>Espagne.</b>												
Travailleurs .....	484	3 725	301	10 162	16 128	178	1	13 856	6 824	3 477	1 933	11 269
Autres .....	169	567	96	1 428	2 514	—	1	2 101	1 078	649	412	1 638
<b>Total:</b>	<b>653</b>	<b>4 292</b>	<b>397</b>	<b>11 590</b>	<b>18 642</b>	<b>178</b>	<b>2</b>	<b>15 957</b>	<b>7 902</b>	<b>4 126</b>	<b>2 345</b>	<b>12 907</b>
<b>Pologne.</b>												
Travailleurs .....	844	1 069	118	858	2 973	1	—	2 662	1 377	1 173	575	2 310
Autres .....	1 227	1 870	242	1 233	4 666	1	2	4 123	1 548	1 203	521	3 328
<b>Total:</b>	<b>2 071</b>	<b>2 939</b>	<b>360</b>	<b>2 091</b>	<b>7 639</b>	<b>2</b>	<b>2</b>	<b>6 785</b>	<b>2 925</b>	<b>2 376</b>	<b>1 096</b>	<b>5 638</b>
<b>Etats-Unis d'Amérique.</b>												
Travailleurs .....	73	1 066	45	1 045	2 445	—	—	2 190	1 986	2 095	2 073	1 916
Autres .....	83	596	68	1 070	1 992	—	2	1 783	1 541	1 592	1 524	1 383
<b>Total:</b>	<b>156</b>	<b>1 662</b>	<b>113</b>	<b>2 115</b>	<b>4 437</b>	<b>—</b>	<b>2</b>	<b>3 973</b>	<b>3 527</b>	<b>3 687</b>	<b>3 597</b>	<b>3 299</b>
<b>Maroc.</b>												
Travailleurs .....	57	2 295	178	7 370	11 264	1	—	8 573	2 861	782	739	5 882
Autres .....	19	197	18	680	1 076	—	1	768	260	143	157	539
<b>Total:</b>	<b>76</b>	<b>2 492</b>	<b>196</b>	<b>8 050</b>	<b>12 340</b>	<b>1</b>	<b>1</b>	<b>9 341</b>	<b>3 121</b>	<b>925</b>	<b>896</b>	<b>6 421</b>

(\*) Inclus type du bâtiment inconnu.

A. Nombre de logements.

TABLEAU XIX (suite)

PAYS DE NATIONALITE ET STATUT PROFESSIONNEL DU CHEF DE MENAGE	Logement privé dans				Total (*)	Habitation mobile		Commodités				
	Maison individuelle occupé par		Immeuble comportant plusieurs logements occupé par			Bateau	Roulotte	Eau courante à l'intérieur du logement	Lieux d'aisances pourvus d'une chasse d'eau à l'intérieur du logement	Salle de bains ou douche	Chauffage central	Cuisine supérieure ou égale, à 4 m <sup>2</sup>
	Propriétaire	Locataire et autres	Propriétaire	Locataire et autres								
<b>Apatrides.</b>												
Travailleurs .....	344	596	147	1 613	3 009	6	1	2 554	1 572	1 328	907	2 066
Autres .....	376	662	292	1 861	3 443	—	2	2 976	1 747	1 513	1 197	2 400
<b>Total:</b>	<b>720</b>	<b>1 258</b>	<b>439</b>	<b>3 474</b>	<b>6 452</b>	<b>6</b>	<b>3</b>	<b>5 530</b>	<b>3 319</b>	<b>2 841</b>	<b>2 104</b>	<b>4 466</b>
<b>Turquie.</b>												
Travailleurs .....	37	2 058	42	1 881	4 328	2	—	3 480	1 054	481	243	2 554
Autres .....	10	123	9	256	459	—	—	356	175	140	131	249
<b>Total:</b>	<b>47</b>	<b>2 181</b>	<b>51</b>	<b>2 137</b>	<b>4 787</b>	<b>2</b>	<b>—</b>	<b>3 836</b>	<b>1 229</b>	<b>621</b>	<b>374</b>	<b>2 803</b>
<b>Portugal.</b>												
Travailleurs .....	67	505	42	978	1 757	22	—	1 516	800	476	320	1 134
Autres .....	24	75	17	249	417	—	—	343	207	162	149	254
<b>Total:</b>	<b>91</b>	<b>580</b>	<b>59</b>	<b>1 227</b>	<b>2 174</b>	<b>22</b>	<b>—</b>	<b>1 859</b>	<b>1 007</b>	<b>638</b>	<b>469</b>	<b>1 388</b>
<b>Irlande.</b>												
Travailleurs .....	9	18	2	44	76	—	—	66	55	54	56	51
Autres .....	1	5	—	17	28	—	—	23	16	15	13	13
<b>Total:</b>	<b>10</b>	<b>23</b>	<b>2</b>	<b>61</b>	<b>104</b>	<b>—</b>	<b>—</b>	<b>89</b>	<b>71</b>	<b>69</b>	<b>69</b>	<b>64</b>
<b>Suisse.</b>												
Travailleurs .....	156	158	67	413	850	1	1	775	671	669	601	701
Autres .....	163	101	88	313	718	1	6	631	479	436	364	540
<b>Total:</b>	<b>319</b>	<b>259</b>	<b>155</b>	<b>726</b>	<b>1 568</b>	<b>2</b>	<b>7</b>	<b>1 406</b>	<b>1 150</b>	<b>1 105</b>	<b>965</b>	<b>1 241</b>
<b>Autriche.</b>												
Travailleurs .....	29	67	20	185	328	—	—	295	232	228	190	253
Autres .....	28	38	31	153	270	—	—	241	183	168	156	206
<b>Total:</b>	<b>57</b>	<b>105</b>	<b>51</b>	<b>338</b>	<b>598</b>	<b>—</b>	<b>—</b>	<b>536</b>	<b>415</b>	<b>396</b>	<b>346</b>	<b>459</b>
<b>Hongrie.</b>												
Travailleurs .....	145	317	44	401	934	—	—	847	479	388	208	699
Autres .....	70	129	21	194	440	—	—	367	187	131	65	305
<b>Total:</b>	<b>215</b>	<b>446</b>	<b>65</b>	<b>595</b>	<b>1 374</b>	<b>—</b>	<b>—</b>	<b>1 214</b>	<b>666</b>	<b>519</b>	<b>273</b>	<b>1 004</b>
<b>U.R.S.S.</b>												
Travailleurs .....	97	119	12	145	432	—	—	344	*177	141	81	286
Autres .....	143	201	20	200	583	—	—	511	181	146	63	398
<b>Total:</b>	<b>240</b>	<b>320</b>	<b>32</b>	<b>345</b>	<b>1 015</b>	<b>—</b>	<b>—</b>	<b>855</b>	<b>358</b>	<b>287</b>	<b>144</b>	<b>684</b>
<b>Tchécoslovaquie.</b>												
Travailleurs .....	74	113	12	150	366	1	—	325	192	176	108	262
Autres .....	132	153	30	113	448	—	—	376	131	98	50	294
<b>Total:</b>	<b>206</b>	<b>266</b>	<b>42</b>	<b>263</b>	<b>814</b>	<b>1</b>	<b>—</b>	<b>701</b>	<b>323</b>	<b>274</b>	<b>158</b>	<b>556</b>
<b>Bulgarie.</b>												
Travailleurs .....	2	15	—	44	68	—	—	52	28	23	20	41
Autres .....	7	7	2	23	43	—	—	37	18	16	13	30
<b>Total:</b>	<b>9</b>	<b>22</b>	<b>2</b>	<b>67</b>	<b>111</b>	<b>—</b>	<b>—</b>	<b>89</b>	<b>46</b>	<b>39</b>	<b>33</b>	<b>71</b>
<b>Roumanie.</b>												
Travailleurs .....	11	10	—	32	73	—	—	51	38	34	28	37
Autres .....	8	12	3	37	71	—	—	57	28	20	23	38
<b>Total:</b>	<b>19</b>	<b>22</b>	<b>3</b>	<b>69</b>	<b>144</b>	<b>—</b>	<b>—</b>	<b>108</b>	<b>66</b>	<b>54</b>	<b>51</b>	<b>75</b>

(\*) Inclus type du bâtiment inconnu.

A. Nombre de logements.

TABLEAU XIX (suite)

PAYS DE NATIONALITE ET STATUT PROFESSIONNEL DU CHEF DE MENAGE	Logement privé dans				Total (*)	Habitation mobile		Commodités				
	Maison individuelle occupé par		Immeuble comportant plusieurs logements occupé par			Bateau	Roulotte	Eau courante à l'intérieur du logement	Lieux d'aisances pourvus d'une chasse d'eau à l'intérieur du logement	Salle de bains ou douche	Chauffage central	Cuisine supérieure ou égale à 4 m <sup>2</sup>
	Propriétaire	Locataire et autres	Propriétaire	Locataire et autres								
<b>Yougoslavie.</b>												
Travailleurs .....	176	285	36	610	1 217	—	—	1 042	575	436	261	857
Autres .....	209	227	45	272	800	—	1	687	300	221	100	569
<b>Total:</b>	<b>385</b>	<b>512</b>	<b>81</b>	<b>882</b>	<b>2 017</b>	<b>—</b>	<b>1</b>	<b>1 729</b>	<b>875</b>	<b>657</b>	<b>361</b>	<b>1 426</b>
<b>Danemark.</b>												
Travailleurs .....	16	55	3	101	194	5	—	167	134	141	112	141
Autres .....	14	26	4	49	102	—	—	94	81	74	59	85
<b>Total:</b>	<b>30</b>	<b>81</b>	<b>7</b>	<b>150</b>	<b>296</b>	<b>5</b>	<b>—</b>	<b>261</b>	<b>215</b>	<b>215</b>	<b>171</b>	<b>226</b>
<b>Norvège.</b>												
Travailleurs .....	26	58	11	135	246	3	—	225	195	192	141	196
Autres .....	9	17	14	102	166	—	—	138	107	98	100	100
<b>Total:</b>	<b>35</b>	<b>75</b>	<b>25</b>	<b>237</b>	<b>412</b>	<b>3</b>	<b>—</b>	<b>363</b>	<b>302</b>	<b>290</b>	<b>241</b>	<b>296</b>
<b>Suède.</b>												
Travailleurs .....	15	69	12	126	248	6	—	221	201	207	197	198
Autres .....	10	13	12	59	105	1	1	91	68	65	67	68
<b>Total:</b>	<b>25</b>	<b>82</b>	<b>24</b>	<b>185</b>	<b>353</b>	<b>7</b>	<b>1</b>	<b>312</b>	<b>269</b>	<b>272</b>	<b>264</b>	<b>266</b>
<b>Finlande.</b>												
Travailleurs .....	5	16	3	28	60	7	—	50	41	37	31	42
Autres .....	2	2	2	17	25	—	—	22	16	17	13	16
<b>Total:</b>	<b>7</b>	<b>18</b>	<b>5</b>	<b>45</b>	<b>85</b>	<b>7</b>	<b>—</b>	<b>72</b>	<b>57</b>	<b>54</b>	<b>44</b>	<b>58</b>
<b>Autres pays d'Europe n.d.a.</b>												
Travailleurs .....	12	32	5	66	124	—	—	105	58	39	23	92
Autres .....	11	15	7	39	84	—	—	71	32	21	12	49
<b>Total:</b>	<b>23</b>	<b>47</b>	<b>12</b>	<b>105</b>	<b>208</b>	<b>—</b>	<b>—</b>	<b>176</b>	<b>90</b>	<b>60</b>	<b>35</b>	<b>141</b>
<b>Algérie.</b>												
Travailleurs .....	70	628	27	711	1 518	—	1	1 193	395	240	136	831
Autres .....	63	324	11	296	735	—	—	622	185	154	94	401
<b>Total:</b>	<b>133</b>	<b>952</b>	<b>38</b>	<b>1 007</b>	<b>2 253</b>	<b>—</b>	<b>1</b>	<b>1 815</b>	<b>580</b>	<b>394</b>	<b>230</b>	<b>1 232</b>
<b>Tunisie.</b>												
Travailleurs .....	17	164	16	387	654	—	—	531	262	199	157	345
Autres .....	5	44	18	411	545	—	—	428	181	132	204	225
<b>Total:</b>	<b>22</b>	<b>208</b>	<b>34</b>	<b>798</b>	<b>1 199</b>	<b>—</b>	<b>—</b>	<b>959</b>	<b>443</b>	<b>331</b>	<b>361</b>	<b>570</b>
<b>Egypte.</b>												
Travailleurs .....	3	4	2	21	40	—	—	28	24	22	17	21
Autres .....	1	4	2	29	41	—	—	33	21	17	20	22
<b>Total:</b>	<b>4</b>	<b>8</b>	<b>4</b>	<b>50</b>	<b>81</b>	<b>—</b>	<b>—</b>	<b>61</b>	<b>45</b>	<b>39</b>	<b>37</b>	<b>43</b>
<b>Zaire.</b>												
Travailleurs .....	5	48	10	177	284	—	—	235	166	140	128	174
Autres .....	13	115	25	833	1 194	1	—	915	515	471	567	554
<b>Total:</b>	<b>18</b>	<b>163</b>	<b>35</b>	<b>1 010</b>	<b>1 478</b>	<b>1</b>	<b>—</b>	<b>1 150</b>	<b>681</b>	<b>611</b>	<b>695</b>	<b>728</b>
<b>Rwanda.</b>												
Travailleurs .....	—	8	2	19	40	—	—	27	14	17	10	16
Autres .....	2	17	3	147	190	—	—	149	70	47	108	78
<b>Total:</b>	<b>2</b>	<b>25</b>	<b>5</b>	<b>166</b>	<b>230</b>	<b>—</b>	<b>—</b>	<b>176</b>	<b>84</b>	<b>64</b>	<b>118</b>	<b>94</b>

(\*) Inclus type du bâtiment inconnu.

A. Nombre de logements.

TABLEAU XIX (suite)

PAYS DE NATIONALITE ET STATUT PROFESSIONNEL DU CHEF DE MENAGE	Logement privé dans					Habitation mobile		Commodités				
	Maison individuelle occupé par		Immeuble comportant plusieurs logements occupé par		Total (*)	Bateau	Roulotte	Eau courante à l'intérieur du logement	Lieux d'aisances pourvus d'une chasse d'eau à l'intérieur du logement	Salle de bains ou douche	Chauffage central	Cuisine supérieure ou égale à 4 m <sup>2</sup>
	Propriétaire	Locataire et autres	Propriétaire	Locataire et autres								
<b>Burundi.</b>												
Travailleurs .....	—	3	—	6	11	—	—	9	8	5	6	7
Autres .....	1	11	2	125	161	—	—	129	58	37	81	49
<b>Total:</b>	<b>1</b>	<b>14</b>	<b>2</b>	<b>131</b>	<b>172</b>	<b>—</b>	<b>—</b>	<b>138</b>	<b>66</b>	<b>42</b>	<b>87</b>	<b>56</b>
<b>Union Sud-Africaine.</b>												
Travailleurs .....	4	5	1	16	27	—	—	25	22	21	16	22
Autres .....	5	6	3	24	40	—	—	37	28	28	34	26
<b>Total:</b>	<b>9</b>	<b>11</b>	<b>4</b>	<b>40</b>	<b>67</b>	<b>—</b>	<b>—</b>	<b>62</b>	<b>50</b>	<b>49</b>	<b>50</b>	<b>48</b>
<b>Autres pays d'Afrique.</b>												
Travailleurs .....	1	40	5	113	196	1	—	156	102	97	97	114
Autres .....	1	21	14	329	451	—	—	320	155	136	215	180
<b>Total:</b>	<b>2</b>	<b>61</b>	<b>19</b>	<b>442</b>	<b>647</b>	<b>1</b>	<b>—</b>	<b>476</b>	<b>257</b>	<b>233</b>	<b>312</b>	<b>294</b>
<b>Canada.</b>												
Travailleurs .....	25	100	2	145	312	—	—	269	228	248	210	237
Autres .....	25	67	5	173	298	1	—	262	210	196	212	193
<b>Total:</b>	<b>50</b>	<b>167</b>	<b>7</b>	<b>318</b>	<b>610</b>	<b>1</b>	<b>—</b>	<b>531</b>	<b>438</b>	<b>444</b>	<b>422</b>	<b>430</b>
<b>Mexique.</b>												
Travailleurs .....	2	2	—	5	17	—	—	11	7	9	8	6
Autres .....	2	6	2	35	57	—	—	41	29	28	34	17
<b>Total:</b>	<b>4</b>	<b>8</b>	<b>2</b>	<b>40</b>	<b>74</b>	<b>—</b>	<b>—</b>	<b>52</b>	<b>36</b>	<b>37</b>	<b>42</b>	<b>23</b>
<b>Chili.</b>												
Travailleurs .....	1	2	2	12	23	1	—	17	13	13	11	13
Autres .....	—	10	1	68	86	—	—	75	56	57	66	49
<b>Total:</b>	<b>1</b>	<b>12</b>	<b>3</b>	<b>80</b>	<b>109</b>	<b>1</b>	<b>—</b>	<b>92</b>	<b>69</b>	<b>70</b>	<b>77</b>	<b>62</b>
<b>Brésil.</b>												
Travailleurs .....	2	7	3	27	48	—	—	36	30	30	33	30
Autres .....	1	12	3	104	139	—	—	118	90	77	94	65
<b>Total:</b>	<b>3</b>	<b>19</b>	<b>6</b>	<b>131</b>	<b>187</b>	<b>—</b>	<b>—</b>	<b>154</b>	<b>120</b>	<b>107</b>	<b>127</b>	<b>95</b>
<b>Argentine.</b>												
Travailleurs .....	4	17	3	36	74	1	—	61	52	50	44	49
Autres .....	4	10	4	72	104	—	—	89	67	68	71	59
<b>Total:</b>	<b>8</b>	<b>27</b>	<b>7</b>	<b>108</b>	<b>178</b>	<b>1</b>	<b>—</b>	<b>150</b>	<b>119</b>	<b>118</b>	<b>115</b>	<b>108</b>
<b>Uruguay.</b>												
Travailleurs .....	1	3	—	6	12	—	—	10	9	8	4	8
Autres .....	2	—	—	9	12	—	—	11	9	7	6	7
<b>Total:</b>	<b>3</b>	<b>3</b>	<b>—</b>	<b>15</b>	<b>24</b>	<b>—</b>	<b>—</b>	<b>21</b>	<b>18</b>	<b>15</b>	<b>10</b>	<b>15</b>
<b>Pérou.</b>												
Travailleurs .....	—	2	—	12	17	—	—	13	10	9	8	7
Autres .....	—	4	—	54	66	—	—	57	42	37	48	25
<b>Total:</b>	<b>—</b>	<b>6</b>	<b>—</b>	<b>66</b>	<b>83</b>	<b>—</b>	<b>—</b>	<b>70</b>	<b>52</b>	<b>46</b>	<b>56</b>	<b>32</b>
<b>Autres pays d'Amérique n.d.a.</b>												
Travailleurs .....	5	12	1	77	115	—	—	91	62	63	62	57
Autres .....	4	29	4	297	377	—	—	320	207	193	234	169
<b>Total:</b>	<b>9</b>	<b>41</b>	<b>5</b>	<b>374</b>	<b>492</b>	<b>—</b>	<b>—</b>	<b>411</b>	<b>269</b>	<b>256</b>	<b>296</b>	<b>226</b>

(\*) Inclus type du bâtiment inconnu.

## A. Nombre de logements.

TABLEAU XIX (suite)

PAYS DE NATIONALITE ET STATUT PROFESSIONNEL DU CHEF DE MENAGE	Logement privé dans				Total (*)	Habitation mobile		Commodités				
	Maison individuelle occupé par		Immeuble comportant plusieurs logements occupé par			Bateau	Roulotte	Eau courante à l'intérieur du logement	Lieux d'aisances pourvus d'une chasse d'eau à l'intérieur du logement	Salle de bains ou douche	Chauffage central	Cuisine supérieure ou égale à 4 m <sup>2</sup>
	Propriétaire	Locataire et autres	Propriétaire	Locataire et autres								
<b>Indonésie.</b>												
Travailleurs .....	4	7	—	24	42	—	—	35	29	27	25	20
Autres .....	5	17	2	137	168	—	—	156	98	80	134	70
<b>Total:</b>	<b>9</b>	<b>24</b>	<b>2</b>	<b>161</b>	<b>210</b>	<b>—</b>	<b>—</b>	<b>191</b>	<b>127</b>	<b>107</b>	<b>159</b>	<b>90</b>
<b>Inde.</b>												
Travailleurs .....	2	10	4	58	99	—	—	73	59	58	58	50
Autres .....	2	4	4	68	91	—	—	75	42	36	62	33
<b>Total:</b>	<b>4</b>	<b>14</b>	<b>8</b>	<b>126</b>	<b>190</b>	<b>—</b>	<b>—</b>	<b>148</b>	<b>101</b>	<b>94</b>	<b>120</b>	<b>83</b>
<b>Pakistan.</b>												
Travailleurs .....	—	6	2	21	35	—	—	29	20	20	15	19
Autres .....	—	—	—	25	26	—	—	24	12	10	18	11
<b>Total:</b>	<b>—</b>	<b>6</b>	<b>2</b>	<b>46</b>	<b>61</b>	<b>—</b>	<b>—</b>	<b>53</b>	<b>32</b>	<b>30</b>	<b>33</b>	<b>30</b>
<b>Chine.</b>												
Travailleurs .....	1	11	4	65	89	—	—	79	49	40	34	50
Autres .....	4	63	5	124	207	—	—	184	123	103	117	135
<b>Total:</b>	<b>5</b>	<b>74</b>	<b>9</b>	<b>189</b>	<b>296</b>	<b>—</b>	<b>—</b>	<b>263</b>	<b>172</b>	<b>143</b>	<b>151</b>	<b>185</b>
<b>Japon.</b>												
Travailleurs .....	—	16	2	113	163	—	—	130	120	117	116	91
Autres .....	1	10	—	37	58	—	—	48	32	30	30	29
<b>Total:</b>	<b>1</b>	<b>26</b>	<b>2</b>	<b>150</b>	<b>221</b>	<b>—</b>	<b>—</b>	<b>178</b>	<b>152</b>	<b>147</b>	<b>146</b>	<b>120</b>
<b>Autres pays d'Asie n.d.a.</b>												
Travailleurs .....	13	51	17	418	587	3	—	493	384	371	365	378
Autres .....	9	77	55	873	1 241	—	—	951	560	549	748	568
<b>Total:</b>	<b>22</b>	<b>128</b>	<b>72</b>	<b>1 291</b>	<b>1 828</b>	<b>3</b>	<b>—</b>	<b>1 444</b>	<b>944</b>	<b>920</b>	<b>1 113</b>	<b>946</b>
<b>Australie.</b>												
Travailleurs .....	3	16	3	35	65	2	—	56	50	51	51	43
Autres .....	3	3	2	15	27	—	—	24	20	23	18	20
<b>Total:</b>	<b>6</b>	<b>19</b>	<b>5</b>	<b>50</b>	<b>92</b>	<b>2</b>	<b>—</b>	<b>80</b>	<b>70</b>	<b>74</b>	<b>69</b>	<b>63</b>
<b>Nouvelle-Zélande.</b>												
Travailleurs .....	1	1	—	9	11	—	—	9	8	7	9	11
Autres .....	1	1	1	4	7	—	—	7	3	4	4	5
<b>Total:</b>	<b>2</b>	<b>2</b>	<b>1</b>	<b>13</b>	<b>18</b>	<b>—</b>	<b>—</b>	<b>16</b>	<b>11</b>	<b>11</b>	<b>13</b>	<b>16</b>
<b>Autres pays d'Océanie n.d.a.</b>												
Travailleurs .....	—	—	1	9	11	1	—	8	7	7	7	8
Autres .....	1	1	—	9	13	—	—	9	4	4	8	7
<b>Total:</b>	<b>1</b>	<b>1</b>	<b>1</b>	<b>18</b>	<b>24</b>	<b>1</b>	<b>—</b>	<b>17</b>	<b>11</b>	<b>11</b>	<b>15</b>	<b>15</b>
<b>Inconnu.</b>												
Travailleurs .....	10	25	1	26	66	—	—	55	38	32	21	46
Autres .....	9	17	3	44	77	—	1	71	45	30	33	52
<b>Total:</b>	<b>19</b>	<b>42</b>	<b>4</b>	<b>70</b>	<b>143</b>	<b>—</b>	<b>1</b>	<b>126</b>	<b>83</b>	<b>62</b>	<b>54</b>	<b>98</b>
<b>Total.</b>												
Travailleurs .....	22 770	46 957	4 639	61 827	145 184	628	129	127 775	71 424	57 408	36 952	105 243
Autres .....	17 148	24 036	4 319	27 987	77 785	303	92	68 763	36 964	31 584	20 938	55 311
<b>Total général:</b>	<b>39 918</b>	<b>70 993</b>	<b>8 958</b>	<b>89 814</b>	<b>222 969</b>	<b>931</b>	<b>221</b>	<b>196 538</b>	<b>108 388</b>	<b>88 992</b>	<b>57 890</b>	<b>160 554</b>

(\*) Inclus type du bâtiment inconnu.

PAYS DE NATIONALITE ET STATUT PROFESSIONNEL DU CHEF DE MENAGE	Logement privé dans				Total (*)	Habitation mobile		Commodités				
	Maison individuelle occupée par		Immeuble comportant plusieurs logements occupés par			Bateau	Roulotte	Eau courante à l'intérieur du logement	Lieux d'aisances pourvus d'une chasse d'eau à l'intérieur du logement	Salle de bains ou douche	Chauffage central	Cuisine supérieure ou égale à 4 m <sup>2</sup>
	Propriétaire	Locataire et autres	Propriétaire	Locataire et autres								
<b>Pays-Bas.</b>												
Travailleurs .....	11 819	17 076	1 437	10 539	41 550	896	51	38 443	28 870	28 780	18 473	36 311
Autres .....	8 676	7 550	1 598	6 059	24 397	681	113	22 179	14 345	13 821	8 679	20 485
<b>Total:</b>	<b>20 495</b>	<b>24 626</b>	<b>3 035</b>	<b>16 598</b>	<b>65 947</b>	<b>1 577</b>	<b>164</b>	<b>60 622</b>	<b>43 215</b>	<b>42 601</b>	<b>27 152</b>	<b>56 796</b>
<b>Luxembourg.</b>												
Travailleurs .....	1 617	1 061	324	1 309	4 466	3	—	4 196	3 224	2 974	2 127	3 858
Autres .....	1 306	405	374	843	3 018	4	1	2 798	1 816	1 593	1 226	2 501
<b>Total:</b>	<b>2 923</b>	<b>1 466</b>	<b>698</b>	<b>2 152</b>	<b>7 484</b>	<b>7</b>	<b>1</b>	<b>6 994</b>	<b>5 040</b>	<b>4 567</b>	<b>3 353</b>	<b>6 359</b>
<b>France.</b>												
Travailleurs .....	12 094	22 956	1 947	17 659	56 813	199	289	51 094	30 411	29 279	19 440	44 693
Autres .....	6 603	7 117	1 420	6 004	22 212	324	82	19 852	10 822	10 196	7 227	16 819
<b>Total:</b>	<b>18 697</b>	<b>30 073</b>	<b>3 367</b>	<b>23 663</b>	<b>79 025</b>	<b>523</b>	<b>371</b>	<b>70 946</b>	<b>41 233</b>	<b>39 475</b>	<b>26 667</b>	<b>61 512</b>
<b>Allemagne.</b>												
Travailleurs .....	3 081	6 248	584	5 927	16 430	91	20	15 441	12 029	12 111	9 261	14 000
Autres .....	1 480	2 715	324	2 109	6 868	10	27	6 351	4 420	4 326	2 751	5 567
<b>Total:</b>	<b>4 561</b>	<b>8 963</b>	<b>908</b>	<b>8 036</b>	<b>23 298</b>	<b>101</b>	<b>47</b>	<b>21 792</b>	<b>16 449</b>	<b>16 437</b>	<b>12 012</b>	<b>19 567</b>
<b>Italie.</b>												
Travailleurs .....	48 784	70 825	5 696	39 590	168 259	5	9	158 580	79 518	61 527	22 935	134 440
Autres .....	31 472	43 052	3 861	14 745	94 544	2	11	89 385	43 526	37 850	10 478	75 536
<b>Total:</b>	<b>80 256</b>	<b>113 877</b>	<b>9 557</b>	<b>54 335</b>	<b>262 803</b>	<b>7</b>	<b>20</b>	<b>247 965</b>	<b>123 044</b>	<b>99 377</b>	<b>33 413</b>	<b>209 976</b>
<b>Royaume-Uni.</b>												
Travailleurs .....	1 762	4 385	518	4 550	11 754	9	—	10 934	9 170	9 181	7 428	9 726
Autres .....	649	1 725	287	1 620	4 488	—	8	4 172	3 480	3 514	2 722	3 707
<b>Total:</b>	<b>2 411</b>	<b>6 110</b>	<b>805</b>	<b>6 170</b>	<b>16 242</b>	<b>9</b>	<b>8</b>	<b>15 106</b>	<b>12 650</b>	<b>12 695</b>	<b>10 150</b>	<b>13 433</b>
<b>Grèce.</b>												
Travailleurs .....	1 424	5 744	473	8 462	17 055	6	—	15 255	6 386	3 007	1 360	12 415
Autres .....	603	2 094	251	2 403	5 595	4	—	4 966	2 244	1 572	903	4 028
<b>Total:</b>	<b>2 027</b>	<b>7 838</b>	<b>724</b>	<b>10 865</b>	<b>22 650</b>	<b>10</b>	<b>—</b>	<b>20 221</b>	<b>8 630</b>	<b>4 579</b>	<b>2 263</b>	<b>16 443</b>
<b>Espagne.</b>												
Travailleurs .....	2 104	17 622	932	34 444	58 769	188	3	52 601	26 461	14 120	6 407	44 166
Autres .....	610	2 401	234	4 023	7 786	—	2	6 893	3 611	2 330	1 178	5 661
<b>Total:</b>	<b>2 714</b>	<b>20 023</b>	<b>1 166</b>	<b>38 467</b>	<b>66 555</b>	<b>188</b>	<b>5</b>	<b>59 494</b>	<b>30 072</b>	<b>16 450</b>	<b>7 585</b>	<b>49 827</b>
<b>Pologne.</b>												
Travailleurs .....	2 972	3 625	335	1 963	9 048	1	—	8 360	4 458	3 930	1 707	7 484
Autres .....	3 402	4 640	540	2 065	10 805	1	7	9 819	3 906	3 349	1 199	8 307
<b>Total:</b>	<b>6 374</b>	<b>8 265</b>	<b>875</b>	<b>4 028</b>	<b>19 853</b>	<b>2</b>	<b>7</b>	<b>18 179</b>	<b>8 364</b>	<b>7 279</b>	<b>2 906</b>	<b>15 791</b>
<b>Etats-Unis d'Amérique.</b>												
Travailleurs .....	262	4 368	116	2 457	7 652	—	—	7 068	6 436	6 811	6 761	6 446
Autres .....	216	1 775	144	2 214	4 687	—	6	4 307	3 820	3 992	3 806	3 549
<b>Total:</b>	<b>478</b>	<b>6 143</b>	<b>260</b>	<b>4 671</b>	<b>12 339</b>	<b>—</b>	<b>6</b>	<b>11 375</b>	<b>10 256</b>	<b>10 803</b>	<b>10 567</b>	<b>9 995</b>
<b>Maroc.</b>												
Travailleurs .....	260	9 829	540	22 797	36 507	2	—	30 674	11 367	3 068	1 754	22 630
Autres .....	58	751	42	1 839	3 121	—	2	2 406	890	413	343	1 877
<b>Total:</b>	<b>318</b>	<b>10 580</b>	<b>582</b>	<b>24 636</b>	<b>39 628</b>	<b>2</b>	<b>2</b>	<b>33 080</b>	<b>12 257</b>	<b>3 481</b>	<b>2 097</b>	<b>24 507</b>

(\*) Inclus type du bâtiment inconnu.



**B. Nombre d'occupants.**

TABLEAU XIX (suite)

PAYS DE NATIONALITE ET STATUT PROFESSIONNEL DU CHEF DE MENAGE	Logement privé dans				Total (*)	Habitation mobile		Commodités				
	Maison individuelle occupé par		Immeuble comportant plusieurs logements occupé par			Bateau	Roulotte	Eau courante à l'intérieur du logement	Lieux d'aisances pourvus d'une chasse d'eau à l'intérieur du logement	Salle de bains ou douche	Chauffage central	Cuisine supérieure ou égale, à 4 m <sup>2</sup>
	Propriétaire	Locataire et autres	Propriétaire	Locataire et autres								
<b>Apatrides.</b>												
Travailleurs .....	1 378	2 141	455	4 013	8 582	6	5	7 661	4 918	4 285	2 709	6 465
Autres .....	1 171	1 931	673	3 548	7 693	—	12	6 955	4 244	3 866	2 837	5 842
<b>Total:</b>	<b>2 549</b>	<b>4 072</b>	<b>1 128</b>	<b>7 561</b>	<b>16 275</b>	<b>6</b>	<b>17</b>	<b>14 616</b>	<b>9 162</b>	<b>8 151</b>	<b>5 546</b>	<b>12 307</b>
<b>Turquie.</b>												
Travailleurs .....	169	10 372	182	6 633	18 413	2	—	15 641	4 938	2 255	718	12 159
Autres .....	25	544	37	633	1 355	—	—	1 117	564	431	304	867
<b>Total:</b>	<b>194</b>	<b>10 916</b>	<b>219</b>	<b>7 266</b>	<b>19 768</b>	<b>2</b>	<b>—</b>	<b>16 758</b>	<b>5 502</b>	<b>2 686</b>	<b>1 022</b>	<b>13 026</b>
<b>Portugal.</b>												
Travailleurs .....	324	2 227	117	2 928	5 941	22	—	5 351	2 788	1 660	886	4 185
Autres .....	82	240	38	532	973	—	—	857	560	433	327	694
<b>Total:</b>	<b>406</b>	<b>2 467</b>	<b>155</b>	<b>3 460</b>	<b>6 914</b>	<b>22</b>	<b>—</b>	<b>6 208</b>	<b>3 348</b>	<b>2 093</b>	<b>1 213</b>	<b>4 879</b>
<b>Irlande.</b>												
Travailleurs .....	40	76	7	80	206	—	—	185	167	150	139	159
Autres .....	6	10	—	27	48	—	—	43	32	31	26	29
<b>Total:</b>	<b>46</b>	<b>86</b>	<b>7</b>	<b>107</b>	<b>254</b>	<b>—</b>	<b>—</b>	<b>228</b>	<b>199</b>	<b>181</b>	<b>165</b>	<b>188</b>
<b>Suisse.</b>												
Travailleurs .....	585	575	191	986	2 437	4	5	2 279	1 999	2 015	1 792	2 122
Autres .....	445	242	183	540	1 490	7	30	1 339	1 064	1 006	828	1 193
<b>Total:</b>	<b>1 030</b>	<b>817</b>	<b>374</b>	<b>1 526</b>	<b>3 927</b>	<b>11</b>	<b>35</b>	<b>3 618</b>	<b>3 063</b>	<b>3 021</b>	<b>2 620</b>	<b>3 315</b>
<b>Autriche.</b>												
Travailleurs .....	107	264	63	444	927	—	—	865	697	698	559	783
Autres .....	90	110	74	290	595	—	—	548	414	414	368	492
<b>Total:</b>	<b>197</b>	<b>374</b>	<b>137</b>	<b>734</b>	<b>1 522</b>	<b>—</b>	<b>—</b>	<b>1 413</b>	<b>1 111</b>	<b>1 112</b>	<b>927</b>	<b>1 275</b>
<b>Hongrie.</b>												
Travailleurs .....	535	1 220	109	968	2 872	—	—	2 701	1 550	1 327	616	2 310
Autres .....	243	374	48	348	1 056	—	—	925	484	399	169	827
<b>Total:</b>	<b>778</b>	<b>1 594</b>	<b>157</b>	<b>1 316</b>	<b>3 928</b>	<b>—</b>	<b>—</b>	<b>3 626</b>	<b>2 034</b>	<b>1 726</b>	<b>785</b>	<b>3 137</b>
<b>U.R.S.S.</b>												
Travailleurs .....	335	426	24	291	1 204	—	—	1 013	551	465	229	881
Autres .....	459	576	64	314	1 439	—	—	1 330	519	510	170	1 102
<b>Total:</b>	<b>794</b>	<b>1 002</b>	<b>88</b>	<b>605</b>	<b>2 643</b>	<b>—</b>	<b>—</b>	<b>2 343</b>	<b>1 070</b>	<b>975</b>	<b>399</b>	<b>1 983</b>
<b>Tchécoslovaquie.</b>												
Travailleurs .....	258	367	37	337	1 036	1	—	942	549	521	279	778
Autres .....	323	323	59	186	919	—	—	819	302	269	111	673
<b>Total:</b>	<b>581</b>	<b>690</b>	<b>96</b>	<b>523</b>	<b>1 955</b>	<b>1</b>	<b>—</b>	<b>1 761</b>	<b>851</b>	<b>790</b>	<b>390</b>	<b>1 451</b>
<b>Bulgarie.</b>												
Travailleurs .....	8	58	—	96	172	—	—	143	85	74	71	128
Autres .....	19	29	3	48	103	—	—	96	50	51	34	83
<b>Total:</b>	<b>27</b>	<b>87</b>	<b>3</b>	<b>144</b>	<b>275</b>	<b>—</b>	<b>—</b>	<b>239</b>	<b>135</b>	<b>125</b>	<b>105</b>	<b>211</b>
<b>Roumanie.</b>												
Travailleurs .....	43	35	—	70	197	—	—	142	99	104	66	111
Autres .....	16	23	7	48	110	—	—	91	48	37	36	61
<b>Total:</b>	<b>59</b>	<b>58</b>	<b>7</b>	<b>118</b>	<b>307</b>	<b>—</b>	<b>—</b>	<b>233</b>	<b>147</b>	<b>141</b>	<b>102</b>	<b>172</b>

(\*) Inclus type du bâtiment inconnu.

B. Nombre d'occupants.

TABLEAU XIX (suite)

PAYS DE NATIONALITE ET STATUT PROFESSIONNEL DU CHEF DE MENAGE	Logement privé dans				Total (*)	Habitation mobile		Commodités				
	Maison individuelle occupé par		Immeuble comportant plusieurs logements occupé par			Bateau	Roulotte	Eau courante à l'intérieur du logement	Lieux d'aisances pourvus d'une chasse d'eau à l'intérieur du logement	Salle de bains ou douche	Chauffage central	Cuisine supérieure ou égale à 4 m <sup>2</sup>
	Propriétaire	Locataire et autres	Propriétaire	Locataire et autres								
<b>Yougoslavie.</b>												
Travailleurs .....	631	931	94	1 573	3 436	—	—	3 097	1 718	1 358	711	2 691
Autres .....	600	570	91	522	1 864	—	1	1 659	770	639	276	1 445
<b>Total:</b>	<b>1 231</b>	<b>1 501</b>	<b>185</b>	<b>2 095</b>	<b>5 300</b>	<b>—</b>	<b>1</b>	<b>4 756</b>	<b>2 488</b>	<b>1 997</b>	<b>987</b>	<b>4 136</b>
<b>Danemark.</b>												
Travailleurs .....	46	172	7	223	475	6	—	431	356	363	283	371
Autres .....	35	69	8	110	233	—	—	223	199	183	147	206
<b>Total:</b>	<b>81</b>	<b>241</b>	<b>15</b>	<b>333</b>	<b>708</b>	<b>6</b>	<b>—</b>	<b>654</b>	<b>555</b>	<b>546</b>	<b>430</b>	<b>577</b>
<b>Norvège.</b>												
Travailleurs .....	88	220	31	347	708	8	—	670	588	571	416	604
Autres .....	26	46	25	167	296	—	—	260	210	211	201	213
<b>Total:</b>	<b>114</b>	<b>266</b>	<b>56</b>	<b>514</b>	<b>1 004</b>	<b>8</b>	<b>—</b>	<b>930</b>	<b>798</b>	<b>782</b>	<b>617</b>	<b>817</b>
<b>Suède.</b>												
Travailleurs .....	52	264	36	305	708	6	—	663	599	618	596	615
Autres .....	25	36	27	102	208	1	2	186	143	144	138	154
<b>Total:</b>	<b>77</b>	<b>300</b>	<b>63</b>	<b>407</b>	<b>916</b>	<b>7</b>	<b>2</b>	<b>849</b>	<b>742</b>	<b>762</b>	<b>734</b>	<b>769</b>
<b>Finlande.</b>												
Travailleurs .....	19	53	5	57	144	7	—	130	107	107	83	120
Autres .....	8	6	10	33	62	—	—	55	46	47	35	45
<b>Total:</b>	<b>27</b>	<b>59</b>	<b>15</b>	<b>90</b>	<b>206</b>	<b>7</b>	<b>—</b>	<b>185</b>	<b>153</b>	<b>154</b>	<b>118</b>	<b>165</b>
<b>Autres pays d'Europe n.d.a.</b>												
Travailleurs .....	67	169	45	271	571	—	—	505	272	171	90	460
Autres .....	50	86	26	89	277	—	—	250	120	94	47	190
<b>Total:</b>	<b>117</b>	<b>255</b>	<b>71</b>	<b>360</b>	<b>848</b>	<b>—</b>	<b>—</b>	<b>755</b>	<b>392</b>	<b>265</b>	<b>137</b>	<b>650</b>
<b>Algérie.</b>												
Travailleurs .....	359	2 645	87	1 625	4 883	—	2	4 218	1 414	972	425	3 021
Autres .....	322	1 519	30	606	2 550	—	—	2 331	709	669	222	1 619
<b>Total:</b>	<b>681</b>	<b>4 164</b>	<b>117</b>	<b>2 231</b>	<b>7 433</b>	<b>—</b>	<b>2</b>	<b>6 549</b>	<b>2 123</b>	<b>1 641</b>	<b>647</b>	<b>4 640</b>
<b>Tunisie.</b>												
Travailleurs .....	65	488	39	873	1 575	—	—	1 372	722	568	395	985
Autres .....	22	96	25	613	838	—	—	693	338	287	333	433
<b>Total:</b>	<b>87</b>	<b>584</b>	<b>64</b>	<b>1 486</b>	<b>2 413</b>	<b>—</b>	<b>—</b>	<b>2 065</b>	<b>1 060</b>	<b>855</b>	<b>728</b>	<b>1 418</b>
<b>Egypte.</b>												
Travailleurs .....	8	13	5	64	104	—	—	86	71	68	52	63
Autres .....	1	12	3	56	84	—	—	68	53	47	35	56
<b>Total:</b>	<b>9</b>	<b>25</b>	<b>8</b>	<b>120</b>	<b>188</b>	<b>—</b>	<b>—</b>	<b>154</b>	<b>124</b>	<b>115</b>	<b>87</b>	<b>119</b>
<b>Zaire.</b>												
Travailleurs .....	32	208	41	541	951	—	—	825	612	552	451	679
Autres .....	62	431	56	2 016	2 956	1	—	2 439	1 608	1 599	1 460	1 742
<b>Total:</b>	<b>94</b>	<b>639</b>	<b>97</b>	<b>2 557</b>	<b>3 907</b>	<b>1</b>	<b>—</b>	<b>3 264</b>	<b>2 220</b>	<b>2 151</b>	<b>1 911</b>	<b>2 421</b>
<b>Rwanda.</b>												
Travailleurs .....	—	25	3	44	90	—	—	67	40	48	27	49
Autres .....	2	21	3	201	250	—	—	203	110	73	136	125
<b>Total:</b>	<b>2</b>	<b>46</b>	<b>6</b>	<b>245</b>	<b>340</b>	<b>—</b>	<b>—</b>	<b>270</b>	<b>150</b>	<b>121</b>	<b>163</b>	<b>174</b>

(\*) Inklus type du bâtiment inconnu.

## B. Nombre d'occupants.

TABLEAU XIX (suite)

PAYS DE NATIONALITE ET STATUT PROFESSIONNEL DU CHEF DE MENAGE	Logement privé dans				Total (*)	Habitation mobile		Commodités				
	Maison individuelle occupé par		Immeuble comportant plusieurs logements occupé par			Bateau	Roulotte	Eau courante à l'intérieur du logement	Lieux d'aisances pourvus d'une chasse d'eau à l'intérieur du logement	Salle de bains ou douche	Chauffage central	Cuisine supérieure ou égale à 4 m <sup>2</sup>
	Propriétaire	Locataire et autres	Propriétaire	Locataire et autres								
<b>Burundi.</b>												
Travailleurs .....	—	11	—	14	27	—	—	25	24	19	20	23
Autres .....	1	20	2	174	224	—	—	184	93	67	107	88
<b>Total:</b>	<b>1</b>	<b>31</b>	<b>2</b>	<b>188</b>	<b>251</b>	<b>—</b>	<b>—</b>	<b>209</b>	<b>117</b>	<b>86</b>	<b>127</b>	<b>111</b>
<b>Union Sud-Africaine.</b>												
Travailleurs .....	19	18	4	52	94	—	—	92	80	80	58	88
Autres .....	15	14	5	37	76	—	—	70	58	59	67	58
<b>Total:</b>	<b>34</b>	<b>32</b>	<b>9</b>	<b>89</b>	<b>170</b>	<b>—</b>	<b>—</b>	<b>162</b>	<b>138</b>	<b>139</b>	<b>125</b>	<b>146</b>
<b>Autres pays d'Afrique.</b>												
Travailleurs .....	5	129	23	298	505	1	—	448	315	311	285	362
Autres .....	7	58	25	544	745	—	—	578	339	326	376	383
<b>Total:</b>	<b>12</b>	<b>187</b>	<b>48</b>	<b>842</b>	<b>1 250</b>	<b>1</b>	<b>—</b>	<b>1 026</b>	<b>654</b>	<b>637</b>	<b>661</b>	<b>745</b>
<b>Canada.</b>												
Travailleurs .....	87	391	4	362	919	—	—	836	718	783	654	745
Autres .....	74	212	12	363	716	1	—	649	555	533	551	525
<b>Total:</b>	<b>161</b>	<b>603</b>	<b>16</b>	<b>725</b>	<b>1 635</b>	<b>1</b>	<b>—</b>	<b>1 485</b>	<b>1 273</b>	<b>1 316</b>	<b>1 205</b>	<b>1 270</b>
<b>Mexique.</b>												
Travailleurs .....	9	10	—	13	43	—	—	35	19	26	22	25
Autres .....	4	11	6	53	88	—	—	69	55	55	57	40
<b>Total:</b>	<b>13</b>	<b>21</b>	<b>6</b>	<b>66</b>	<b>131</b>	<b>—</b>	<b>—</b>	<b>104</b>	<b>74</b>	<b>81</b>	<b>79</b>	<b>65</b>
<b>Chili.</b>												
Travailleurs .....	8	10	9	29	69	1	—	56	41	50	40	51
Autres .....	—	40	3	174	226	—	—	208	173	178	185	159
<b>Total:</b>	<b>8</b>	<b>50</b>	<b>12</b>	<b>203</b>	<b>295</b>	<b>1</b>	<b>—</b>	<b>264</b>	<b>214</b>	<b>228</b>	<b>225</b>	<b>210</b>
<b>Brésil.</b>												
Travailleurs .....	8	29	8	52	109	—	—	95	75	82	83	85
Autres .....	2	29	5	194	253	—	—	228	193	181	188	152
<b>Total:</b>	<b>10</b>	<b>58</b>	<b>13</b>	<b>246</b>	<b>362</b>	<b>—</b>	<b>—</b>	<b>323</b>	<b>268</b>	<b>263</b>	<b>271</b>	<b>237</b>
<b>Argentine.</b>												
Travailleurs .....	17	60	12	89	197	1	—	177	152	153	137	154
Autres .....	9	24	9	159	223	—	—	198	154	158	150	149
<b>Total:</b>	<b>26</b>	<b>84</b>	<b>21</b>	<b>248</b>	<b>420</b>	<b>1</b>	<b>—</b>	<b>375</b>	<b>306</b>	<b>311</b>	<b>287</b>	<b>303</b>
<b>Uruguay.</b>												
Travailleurs .....	3	8	—	20	33	—	—	31	30	26	15	28
Autres .....	9	—	—	14	27	—	—	23	19	14	8	19
<b>Total:</b>	<b>12</b>	<b>8</b>	<b>—</b>	<b>34</b>	<b>60</b>	<b>—</b>	<b>—</b>	<b>54</b>	<b>49</b>	<b>40</b>	<b>23</b>	<b>47</b>
<b>Pérou.</b>												
Travailleurs .....	—	5	—	25	36	—	—	28	23	23	16	16
Autres .....	—	10	—	94	116	—	—	103	80	82	87	54
<b>Total:</b>	<b>—</b>	<b>15</b>	<b>—</b>	<b>119</b>	<b>152</b>	<b>—</b>	<b>—</b>	<b>131</b>	<b>103</b>	<b>105</b>	<b>103</b>	<b>70</b>
<b>Autres pays d'Amérique n.d.a.</b>												
Travailleurs .....	31	32	1	186	273	—	—	243	166	185	172	183
Autres .....	18	70	6	550	704	—	—	624	474	455	470	398
<b>Total:</b>	<b>49</b>	<b>102</b>	<b>7</b>	<b>736</b>	<b>977</b>	<b>—</b>	<b>—</b>	<b>867</b>	<b>640</b>	<b>640</b>	<b>642</b>	<b>581</b>

(\*) Inclus type du bâtiment inconnu.

**B. Nombre d'occupants.**

TABLEAU XIX (suite)

PAYS DE NATIONALITE ET STATUT PROFESSIONNEL DU CHEF DE MENAGE	Logement privé dans				Total (*)	Habitation mobile		Commodités				
	Maison individuelle occupé par		Immeuble comportant plusieurs logements occupé par			Bateau	Roulotte	Eau courante à l'intérieur du logement	Lieux d'aisances pourvus d'une chasse d'eau à l'intérieur du logement	Salle de bains ou douche	Chauffage central	Cuisine supérieure ou égale à 4 m <sup>2</sup>
	Propriétaire	Locataire et autres	Propriétaire	Locataire et autres								
<b>Indonésie.</b>												
Travailleurs .....	26	30	—	61	127	—	—	117	106	96	86	80
Autres .....	9	42	3	221	288	—	—	269	201	188	229	158
<b>Total:</b>	<b>35</b>	<b>72</b>	<b>3</b>	<b>282</b>	<b>415</b>	<b>—</b>	<b>—</b>	<b>386</b>	<b>307</b>	<b>284</b>	<b>315</b>	<b>238</b>
<b>Inde.</b>												
Travailleurs .....	9	50	8	141	266	—	—	207	178	180	171	155
Autres .....	8	4	14	126	169	—	—	148	112	104	128	97
<b>Total:</b>	<b>17</b>	<b>54</b>	<b>22</b>	<b>267</b>	<b>435</b>	<b>—</b>	<b>—</b>	<b>355</b>	<b>290</b>	<b>284</b>	<b>299</b>	<b>252</b>
<b>Pakistan.</b>												
Travailleurs .....	—	22	4	46	84	—	—	72	53	53	37	53
Autres .....	—	—	—	44	46	—	—	43	30	24	32	23
<b>Total:</b>	<b>—</b>	<b>22</b>	<b>4</b>	<b>90</b>	<b>130</b>	<b>—</b>	<b>—</b>	<b>115</b>	<b>83</b>	<b>77</b>	<b>69</b>	<b>76</b>
<b>Chine.</b>												
Travailleurs .....	3	33	8	147	202	—	—	188	135	118	90	136
Autres .....	14	269	11	278	599	—	—	553	393	350	337	458
<b>Total:</b>	<b>17</b>	<b>302</b>	<b>19</b>	<b>425</b>	<b>801</b>	<b>—</b>	<b>—</b>	<b>741</b>	<b>528</b>	<b>468</b>	<b>427</b>	<b>594</b>
<b>Japon.</b>												
Travailleurs .....	—	58	3	264	387	—	—	326	311	304	297	268
Autres .....	7	24	—	54	100	—	—	85	68	57	55	66
<b>Total:</b>	<b>7</b>	<b>82</b>	<b>3</b>	<b>318</b>	<b>487</b>	<b>—</b>	<b>—</b>	<b>411</b>	<b>379</b>	<b>361</b>	<b>352</b>	<b>334</b>
<b>Autres pays d'Asie n.d.a.</b>												
Travailleurs .....	63	179	44	1 191	1 673	3	—	1 470	1 204	1 176	1 111	1 218
Autres .....	40	124	156	1 518	2 115	—	—	1 752	1 225	1 267	1 456	1 228
<b>Total:</b>	<b>103</b>	<b>303</b>	<b>200</b>	<b>2 709</b>	<b>3 788</b>	<b>3</b>	<b>—</b>	<b>3 222</b>	<b>2 429</b>	<b>2 443</b>	<b>2 567</b>	<b>2 446</b>
<b>Australie.</b>												
Travailleurs .....	12	78	8	87	197	2	—	183	167	168	160	160
Autres .....	5	11	7	26	55	—	—	50	42	46	38	45
<b>Total:</b>	<b>17</b>	<b>89</b>	<b>15</b>	<b>113</b>	<b>252</b>	<b>2</b>	<b>—</b>	<b>233</b>	<b>209</b>	<b>214</b>	<b>198</b>	<b>205</b>
<b>Nouvelle-Zélande.</b>												
Travailleurs .....	5	1	—	28	34	—	—	32	27	26	32	34
Autres .....	2	4	2	7	15	—	—	15	8	10	7	12
<b>Total:</b>	<b>7</b>	<b>5</b>	<b>2</b>	<b>35</b>	<b>49</b>	<b>—</b>	<b>—</b>	<b>47</b>	<b>35</b>	<b>36</b>	<b>39</b>	<b>46</b>
<b>Autres pays d'Océanie n.d.a.</b>												
Travailleurs .....	—	—	4	19	24	1	—	17	14	14	15	20
Autres .....	2	3	—	14	21	—	—	13	7	8	11	15
<b>Total:</b>	<b>2</b>	<b>3</b>	<b>4</b>	<b>33</b>	<b>45</b>	<b>1</b>	<b>—</b>	<b>30</b>	<b>21</b>	<b>22</b>	<b>26</b>	<b>35</b>
<b>Inconnu.</b>												
Travailleurs .....	46	105	3	54	212	—	—	193	131	115	76	175
Autres .....	40	61	19	102	227	—	8	220	139	120	102	183
<b>Total:</b>	<b>86</b>	<b>166</b>	<b>22</b>	<b>156</b>	<b>439</b>	<b>—</b>	<b>8</b>	<b>413</b>	<b>270</b>	<b>235</b>	<b>178</b>	<b>358</b>
<b>Total.</b>												
Travailleurs .....	91 679	187 947	14 623	175 644	489 446	1 471	384	446 504	247 139	197 726	112 823	379 967
Autres .....	59 373	82 549	10 850	59 699	219 953	1 036	312	201 697	109 885	98 678	53 393	170 438
<b>Total général:</b>	<b>151 052</b>	<b>270 496</b>	<b>25 473</b>	<b>235 343</b>	<b>709 399</b>	<b>2 507</b>	<b>696</b>	<b>648 201</b>	<b>357 024</b>	<b>296 404</b>	<b>166 216</b>	<b>550 405</b>

(\*) Inklus type du bâtiment inconnu.





N° du tableau	DESCRIPTION DES TABLEAUX	Unités géographiques pour lesquelles les tableaux sont établis (2)
40.10	Logements privés occupés à titre de résidence principale selon le groupe d'âges du chef de ménage, le type de bâtiment et le statut d'occupation .....	A.P.R.T.
40.11	Logements privés occupés à titre de résidence principale selon le groupe d'âges du chef de ménage et les commodités du logement .....	A.P.R.T.
05.02	Ménages collectifs selon la taille et le type de ménage (ce tableau fournit les logements collectifs selon le genre de logement et le nombre d'occupants) .....	C.A.P.R.T.
42.01	Habitations mobiles selon le genre de logement et le nombre d'occupants..... A. Nombre de logements; B. Nombre d'occupants.	C.A.P.R.T.
43.01	Secondes habitations, résidences de vacances et logements inoccupés selon le genre de logement, le type du bâtiment et l'année de construction .....	C.A.P.R.T.
43.02	Secondes habitations, résidences de vacances et logements inoccupés selon le genre de logement et les commodités .....	C.A.P.R.T.
43.03	Secondes habitations, résidences de vacances et logements inoccupés selon le genre de logement et le nombre de pièces .....	C.A.P.R.T.
43.04	Secondes habitations, résidences de vacances et logements inoccupés selon le genre et la superficie du logement .....	C.A.P.R.T.
44.01	Logements collectifs destinés à des séjours de vacances selon le genre et quelques caractéristiques	C.A.P.R.T.
45.01	Logements occupés par des étrangers selon la nationalité et le statut professionnel du chef de ménage .....	A.P.R.T.
45.02	Ménages dont le chef est travailleur de nationalité étrangère selon le nombre d'occupants, la superficie du logement et la nationalité du chef de ménage .....	A.P.R.T.

(1) Des photocopies des tableaux peuvent être obtenues au prix de 5 F la page.

(2) C = Commune; A = arrondissement; P = province; R = Royaume; T = région linguistique.

