

KONINKRIJK BELGIE

MINISTERIE VAN ECONOMISCHE ZAKEN

NATIONAAL INSTITUUT VOOR DE STATISTIEK

1989

Algemene Volks- en Woningtelling

op 1 maart 1981

DEEL 9

GEOGRAFISCHE MOBILITEIT VAN DE ARBEIDSKRACHTEN

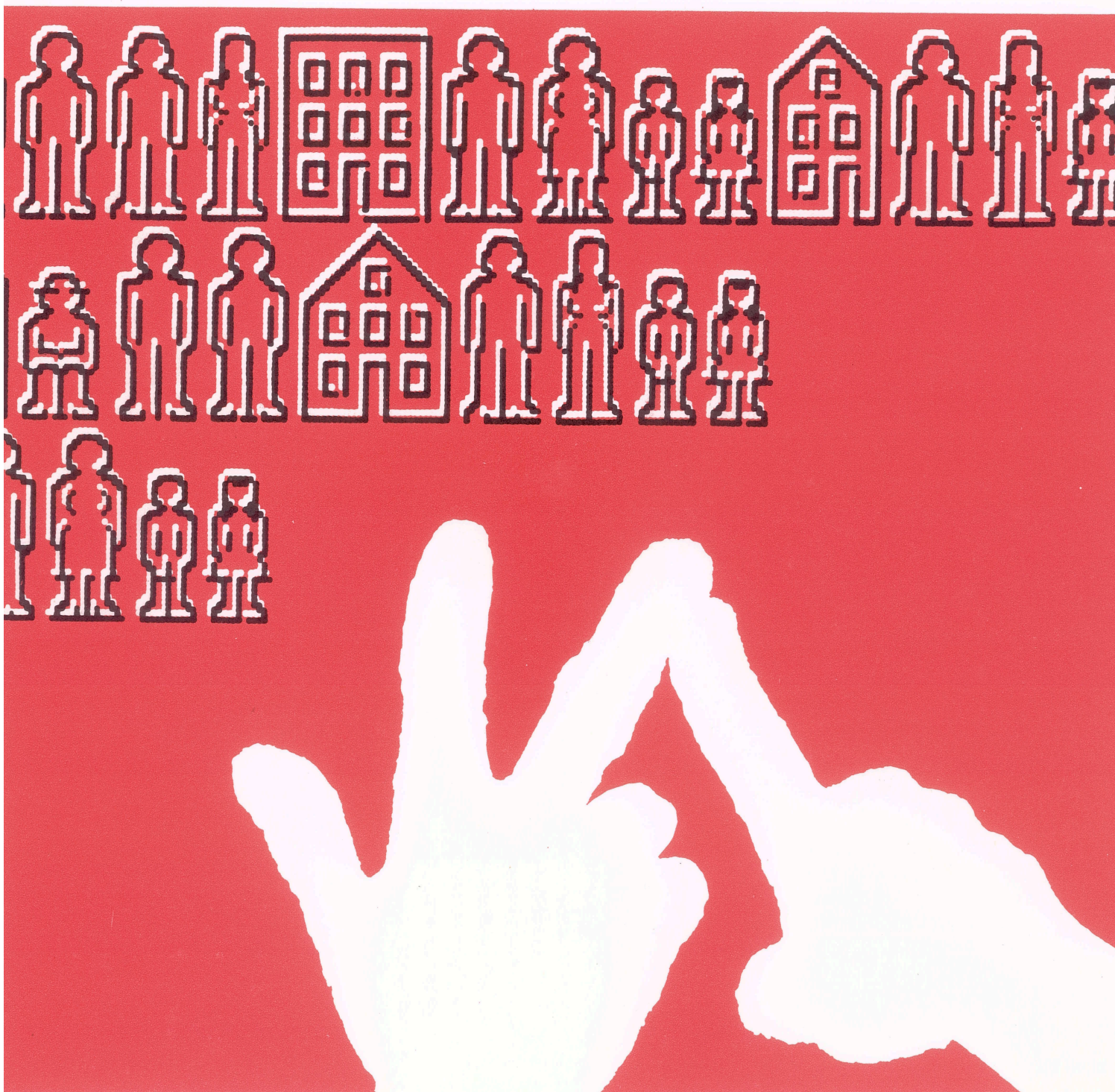



NATIONAAL INSTITUUT VOOR DE STATISTIEK

KONINKRIJK BELGIE

MINISTERIE VAN ECONOMISCHE ZAKEN

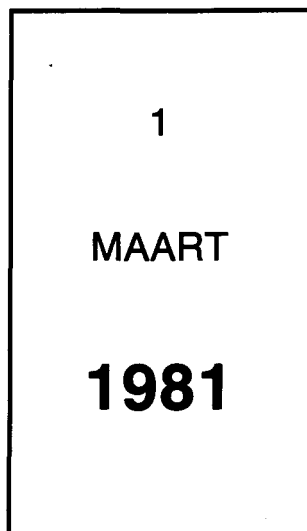

V O L K S T E L L I N G

DEEL 9 - GEOGRAFISCHE MOBILITEIT VAN DE ARBEIDSKRACHTEN

Verkrijgbaar bij het **NATIONAAL INSTITUUT VOOR DE STATISTIEK**

Leuvenseweg, 44 - 1000 Brussel
Rubenslei, 2 - 2018 Antwerpen
Coupure Rechts, 620 - 9000 Gent

België : 250 F
Buitenland : 300 BF

Postrekening N° 000 - 2005886 - 23 van het NIS,
Leuvenseweg, 44 - 1000 Brussel

Auteursrecht voorbehouden

Het reproduceren van de inhoud van deze publicatie is niet toegelaten, noch geheel, noch gedeeltelijk, noch in de oorspronkelijke, noch in bewerkte vorm, tenzij met schriftelijke machtiging vanwege het **Nationaal Instituut voor de Statistiek**.

Het gebruiken van de inhoud van deze publicatie als toelichting of bewijsvoering in een artikel, een boekbespreking of een boek is toegestaan, mits de bron duidelijk en nauwkeurig wordt vermeld.

INHOUDSOPGAVE

	Blz.
INLEIDING	
1. Vraagstelling en definities	7
2. Uitgebreide tabellen	8
Hoofdstuk I. Geografische mobiliteit van de beroepsbevolking in het algemeen	9
Hoofdstuk II. Arbeidsbalansen en werkgelegenheidscoëfficiënten	19
Hoofdstuk III. Woon- werkverkeer van de werkende beroepsbevolking	
A. Algemeen overzicht	23
I. Forensenverkeer	24
1) Voornaamste gebruikte vervoermiddel	24
2) Tijdsafstand tot het werk	24
3) Afstand in km. tot het werk	24
II. Verplaatsingen naar het werk van de binnen de gemeente van verblijf (vertrekpunt) werkende beroepsbevolking	25
1) Voornaamste vervoermiddel	25
2) Tijdsafstand en afstand in km. tot het werk	26
III. Verplaatsingen van de werkende beroepsbevolking. Verloop tussen 1970 en 1981	27
1) Voornaamste gebruikte vervoermiddel	27
2) Verplaatsingsduur	28
3) Afstand in km. tot de plaats van het werk	28
IV. Beroepsstructuur en voornaamste vervoermiddel van de beroepsbevolking die zich dagelijks naar het werk verplaatst	30
B. Dagelijkse verplaatsingen tussen de vertreksplaats en de plaats van het werk van de beroepsbevolking, per arrondissement, provincie en gewest	40
I. Binnen de gemeente van het vertrek werkende beroepsbevolking per arrondissement en provincie van de vertreksplaats	40
II. Buiten de gemeente van het vertrek werkende beroepsbevolking per arrondissement en provincie van de vertreksplaats	41
III. Buiten de gemeente van het vertrek werkende bevolking per arrondissement en provincie van de werkplaats	44
Hoofdstuk IV. De pendel naar Brussel	69

OPGAVE VAN DE TABELLEN TUSSEN DE TEKST

HOOFDSTUK I.

1. Arbeidskrachten naar arrondissement, provincie en gewest van gewoon verblijf en arrondissement, provincie of land van tewerkstelling op 1 maart 1981	11
---	----

HOOFDSTUK II.

2. Arbeidsbalansen en werkgelegenheidscoëfficiënten per arrondissement, provincie en gewest. Vergelijking 1970-1981	21
---	----

HOOFDSTUK III.

3.	Verplaatsingen van de werkende beroepsbevolking naar de plaats van het werk	32
3bis.	Verplaatsingen van de werkende beroepsbevolking naar de plaats van het werk. Vergelijking 1970-1981	33
4.	Dagelijks reizende werkende beroepsbevolking, beroepsgroepen en voornaamste vervoermiddel naar het werk	
	A. Absolute cijfers	34
	B. Relatieve cijfers	37
5.	Binnen de gemeente van de plaats van het vertrek werkende beroepsbevolking	
	- Plaats van het vertrek naar het werk	
	- Voornaamste vervoermiddel naar het werk	
	A. Absolute cijfers	50
	B. Relatieve cijfers	51
6.	Binnen de gemeente van de plaats van het vertrek werkende beroepsbevolking	
	- Plaats van het vertrek naar het werk	
	- Tijdsafstand tot het werk	
	A. Absolute cijfers	52
	B. Relatieve cijfers	53
7.	Binnen de gemeente van de plaats van het vertrek werkende beroepsbevolking	
	- Plaats van het vertrek naar het werk	
	- Afstand in km. tot het werk	
	A. Absolute cijfers	54
	B. Relatieve cijfers	55
8.	Buiten de gemeente van de plaats van het vertrek werkende beroepsbevolking	
	- Plaats van het vertrek naar het werk	
	- Voornaamste vervoermiddel naar het werk	
	A. Absolute cijfers	56
	B. Relatieve cijfers	57
9.	Buiten de gemeente van de plaats van het vertrek werkende beroepsbevolking	
	- Plaats van het vertrek naar het werk	
	- Tijdsafstand tot het werk	
	A. Absolute cijfers	58
	B. Relatieve cijfers	59
10.	Buiten de gemeente van de plaats van het vertrek werkende beroepsbevolking	
	- Plaats van het vertrek naar het werk	
	- Afstand in km. tot het werk	
	A. Absolute cijfers	60
	B. Relatieve cijfers	61
11.	Buiten de gemeente van de plaats van het vertrek werkende beroepsbevolking	
	- Plaats van het werk	
	- Voornaamste vervoermiddel naar het werk	
	A. Absolute cijfers	62
	B. Relatieve cijfers	63
12.	Buiten de gemeente van de plaats van het vertrek werkende beroepsbevolking	
	- Plaats van het werk	
	- Tijdsafstand tot het werk	
	A. Absolute cijfers	64
	B. Relatieve cijfers	65
13.	Buiten de gemeente van de plaats van het vertrek werkende beroepsbevolking	
	- Plaats van het werk	
	- Afstand in km. tot het werk	
	A. Absolute cijfers	66
	B. Relatieve cijfers	67
14.	Dagelijks reizende werkforensen naar de buurlanden	
	- Werkland	
	- Voornaamste vervoermiddel naar het werk	68

HOOFDSTUK IV.

15.	Werkforensen van de Brusselse agglomeratie naar voornaamste vervoermiddel naar het werk, per arrondissement, provincie en gewest van de plaats van het vertrek	
	A. Absolute cijfers	73
	B. Relatieve cijfers	74

OPGAVE VAN DE UITGEBREIDE TABELLEN

I. Beroepsbevolking naar woon- en werkgemeente (werkgelegenheidscoëfficiënten) per gemeente, arrondissement, provincie, gewest en het Rijk	75
II. Werkende beroepsbevolking naar de plaats van het vertrek, per gemeente, arrondissement, provincie, gewest en het Rijk	
A. - Voornaamste gebruikte vervoermiddel	90
B. - Tijdsafstand tot het werk	103
C. - Afstand in km. tot de plaats van het werk	116
III. Werkende beroepsbevolking naar de plaats van het werk, per gemeente, arrondissement, provincie, gewest en het Rijk	
A. - Voornaamste gebruikte vervoermiddel	130
B. - Tijdsafstand tot het werk	143
C. - Afstand in km. tot de plaats van het werk	156
IV. Werkforensen van de Brusselse agglomeratie naar de plaats van het vertrek en het voornaamste gebruikte vervoermiddel, per gemeente, arrondissement en het Rijk	169

OPGAVE VAN DE GRAFIEKEN

1. Verplaatsingen van de werkende beroepsbevolking naar de plaats van het werk. Vergelijking 1970-1981. Procentuele verdeling voor het Rijk	29
2. Procentuele verdeling van de buiten de gemeente van de plaats van het vertrek werkende en dagelijks reizende beroepsbevolking naar het voornaamste gebruikte vervoermiddel; per verblijfprovincie	42
3. Procentuele verdeling van de buiten de gemeente van de plaats van het vertrek werkende en dagelijks reizende beroepsbevolking naar de tijdsafstand tot het werk; per verblijfprovincie	43
4. Procentuele verdeling van de buiten de gemeente van de plaats van het vertrek werkende en dagelijks reizende beroepsbevolking naar afstand in km. tot het werk; per verblijfprovincie	47
5. Procentuele verdeling van de buiten de gemeente van de plaats van het vertrek werkende en dagelijks reizende beroepsbevolking naar het voornaamste gebruikte vervoermiddel; per werkprovincie	48
6. Procentuele verdeling van de buiten de gemeente van de plaats van het vertrek werkende en dagelijks reizende beroepsbevolking naar het voornaamste gebruikte vervoermiddel; voor de 7 belangrijkste werkarrondissementen	49

INLEIDING

1. Vraagstelling en definities.

In 1962 werd voor de eerste maal door het N.I.S. een algemeen overzicht gepubliceerd van de geografische mobiliteit van de arbeidskrachten in ons land. Deze publicatie werd opgesteld op basis van de resultaten van de algemene volkstelling van 31 december 1961.

Bij de daaropvolgende volkstellingen van 31 december 1970 en 1 maart 1981 werd de vraagstelling terzake verder uitgediept.

Zo werden aan de telplichtigen in 1981 naast de vermelding van de woon-(1) en werkgemeente van de beroepspersonen ook nog inlichtingen gevraagd betreffende de feitelijke plaats van het vertrek naar het werk. Men stelt immers vast dat de plaats van het dagelijks vertrek naar het werk lang niet altijd overeenstemt met de woonplaats zoals die is opgenomen in de bevolkingsregisters maar een andere verblijfplaats is, meestal in een andere gemeente, die in de omgeving van de plaats van het werk is gelegen.

De vraagstelling hieromtrent luidde als volgt: "Om U naar de plaats van uw werk (of eventueel naar het vast meldingspunt waar U uw werkzaamheden begint) te begeven:

vertrekt U meestal:

- uit uw gewone verblijfplaats? (2)
- uit een andere logies?
 adres van dit logies?

Bovendien werden bepaalde aspecten van het forensenverkeer in 1981 uitvoeriger omschreven dan tijdens de voorgaande tellingen. Zo kreeg de forens o.m. de gelegenheid om niet alleen het voornaamste maar ook alle andere soorten vervoermiddelen aan te duiden waarvan hij dagelijks gebruik maakte om zich naar het werk te begeven.

Het aantal verplaatsingen per week en per dag, diende nauwkeuriger te worden bepaald zoals blijkt uit de gestelde vragen:

"Legt U de weg af, heen en terug,

- éénmaal per dag?
- tweemaal per dag?"

"Legt U de weg af, heen en terug,

- minder dan vier dagen per week?
- vier dagen per week?
- vijf dagen per week?
- zes dagen per week?"

Er zij opgemerkt dat de in deze publicatie opgenomen gegevens betreffende het forensenverkeer betrekking hebben op alle gemeenten van het land behalve de 19 gemeenten van

de Brusselse agglomeratie die in de hierna besproken forensenstatistiek als één enkele gemeente worden beschouwd. Dit heeft tengevolge dat de personen die in een gemeente van de Brusselse agglomeratie verblijven (2) en in een andere gemeente ervan werken, bij definitie, niet als forensen werden opgenomen doch gerangschikt werden bij de personen die in hun eigen verblijfgemeente (2) werken.

In de hiernavolgende hoofdstukken I t.e.m. IV worden diverse aspecten van de geografische mobiliteit van de arbeidskrachten in België ontleed.

Het was niet mogelijk, in het bestek van dit boekdeel, alle detailgegevens per gemeente te verstrekken d.w.z. voor ieder verblijf- (2) of woongemeente (1) de aanduiding van de werkgemeente en omgekeerd per werkgemeente de vermelding van de verblijf- (2) of van de woongemeente (1). Dergelijke tabellen zijn uiteraard te omvangrijk maar met het oog op regionale studies kan een dergelijke documentatie per gemeente geraadpleegd of aangevraagd worden bij het N.I.S.

In de hoofdstukken I en II wordt de geografische mobiliteit ontleed van de werkkrachten in het algemeen. Hierbij komt niet het begrip "verblijfgemeente" maar uitsluitend het begrip "woongemeente" ter sprake (1).

De hoofdstukken III en IV met de daarbijkomende specifieke tabellen tussen de tekst handelen hoofdzakelijk over het eigenlijke forensenverkeer. Hierbij wordt uitsluitend het begrip "verblijfgemeente" (2) gehanteerd en niet meer het begrip "woongemeente" (1).

Met het oog op de interpretatie van de naar voren gebrachte commentaar is het niet zonder nut de betekenis van sommige gebruikte termen te verklaren.

"Forens:"

wordt beschouwd als forens de werknemer die zijn beroep buiten de gemeente van verblijf (3) uitoefent.

"Woonforensen:"

dit zijn in een "woongemeente" (1) alle beroepspersonen die in een andere gemeente werken.

"Verblijfforensen:"

dit zijn in een "verblijfgemeente" (2) alle werknemers die hun beroep in een andere gemeente uitoefenen.

"Werkforensen:"

in een bepaalde gemeente (werkgemeente) zijn de personen die er werken maar in een andere gemeente verblijven.

Het onderzoek over de forensen heeft zich in deze publikatie hoofdzakelijk gericht tot de zich dagelijks (3) verplaatsende beroepsbevolking.

(1) Woongemeente: in de betekenis van gemeente waar de telplichtige officieel in het bevolkingsregister werd opgenomen.

(2) Verblijfplaats (verblijfgemeente) = in de betekenis van de gemeente van de plaats van het vertrek naar het werk. Deze gemeente is, zoals hierboven reeds werd vermeld, niet noodzakelijk de gemeente waar de telplichtige woont, d.w.z. ingeschreven is in het bevolkingsregister.

(3) Minstens 4 dagen per week.

2. Uitgebreide tabellen.

Naast de analyse en de kommentaar bij een aantal beknopte tabellen die aan elk hoofdstuk van deze publikatie zijn toegevoegd bevat dit boekdeel eveneens vier uitgebreide tabellen met gegevens over de verplaatsingen van de beroepsbevolking in België, voor alle gemeenten van het land. Deze van de Brusselse agglomeratie worden er insgelijks afzonderlijk in vermeld alhoewel bij overeenkomst, zoals reeds werd aangestipt, de 19 gemeenten van Brussel, in de onderhavige forensenstatistiek als één enkele gemeente worden beschouwd.

Tabel I verstrekt een globaal overzicht van de geografische mobiliteit van de arbeidskrachten. Voor elke gemeente worden naast de gegevens over de beroepsbevolking wonend in de gemeente (1) ook de gegevens medegedeeld over de beroepsbevolking die er werkt. De verhouding tussen de twee vermelde cijfers bepaalt de werkgelegenheidscoëfficiënt voor de betrokken gemeente.

Tabel II - Deze driedigige tabel bezorgt een reeks gegevens over de verplaatsingen van de beroepspersonen per gemeente van de vertrekplaats naar het werk. Er wordt een

onderscheid gemaakt tussen de niet dagelijks reizende werkrachten en deze die minstens vier dagen per week heen- en weerreizen naar hun werk. Voor deze laatsten is er een opgave van het voornaamste gebruikte vervoermiddel, een tweede over de tijdsafstand en tenslotte een derde over de afstand in kilometers, tussen de plaats van het vertrek en de plaats van het werk (tabellen II, A t.e.m. C). Er dient op gewezen dat de cijfers in deze tabel zowel de "binnen" als de "buiten" de vertrekgemeente werkende beroepspersonen betreft.

Tabel III is eveneens een driedigige tabel met dezelfde indelingen als de bovenvermelde tabel II maar het betreft hier de gegevens over de beroepspersonen per werkgemeente ongeacht of deze wel of niet met de vertrekgemeente overeenstemt.

Tabel IV behelst een opgave van alle Brusselse werkforensen per gemeente van de vertrekplaats naar het werk, en het voornaamste gebruikte vervoermiddel, voor degenen die minstens vier dagen per week heen- en weerreizen naar hun werk. Zoals reeds vermeld dienen de beroepspersonen die in Brussel verblijven en er ook werken niet als werkforensen te worden beschouwd.

(1) "Wonend" in de betekenis van "ingeschreven in het bevolkingsregister" van de betrokken gemeente.

Deze administratieve veranderingen verklaren de gevoelige toename van de personen die tewerkgesteld zijn in hun woongemeente, nl. 10,9% meer in 1981 dan in 1970 (zie hiervoor).

Deze cijfers vertolken dus geen reële evolutie.

Daarentegen illustreert de gevoelige vermindering van het aantal thuiswerkers, dat van 590 655 in 1970 daalt tot 458 441 in 1981, de neergang van sommige activiteiten.

Bij deze evolutie zijn vooral twee socio-economische groepen betrokken: de landbouwers, waarvan het aantal na de oorlog voortdurend is gedaald en de kleinhandelaars die door de herstructurering van deze bedrijfstak erg getroffen werden.

Aan de stijging van de beroepsbevolking tewerkgesteld in de woongemeente beantwoordt natuurlijk een vermindering van het aantal personen die buiten hun woongemeente werken.

Deze twee complementaire verschijnselen weerspiegelen eerder de invloed van administratieve veranderingen op de statistische opgaven dan wel reële veranderingen.

De cijfers over de verplaatsingen van de arbeidskrachten van het ene naar het andere arrondissement zijn veel significanter; de schaarse grenscorrecties in een klein aantal arrondissementen hebben de algemene trends nauwelijks beïnvloed. In 1970 gingen 679 061 personen buiten hun arrondissement van verblijf werken; dit cijfer steeg tot 793 086 in 1981, wat neerkomt op een stijging met 16,8%.

Men stelt ook een duidelijke vermindering vast van het aantal personen met een reizend beroep: handelsreizigers, leурders, reizend toezichtspersoneel. Van 65 310 in 1970 daalde het tot 44 371, hetzij een vermindering van 32,1%. Het aantal personen dat in België verblijft en in het buitenland werkt daalde eveneens; het waren er 71 936 in 1970 en slechts 66 832 in 1981, een achteruitgang met 7,1%.

Uit de volgende tabel blijkt dat het verloop erg verschillend was naargelang van het land waar de activiteit werd uitgeoefend.

WERKLAND	1981		1970		Vermeerdering of vermindering 1981 t.o.v. 1970	
	Aantal beroeps-personen	% t.o.v. de totale in het buitenland werkende beroepsbevolking	Aantal beroeps-personen	% t.o.v. de totale in het buitenland werkende beroepsbevolking	Aantal	%
Duitsland (B.R.D.)	24 873(1)	37,2	19 000	26,4	+ 5 873	+ 30,9
Nederland	20 284	30,4	22 032	30,6	- 1 748	- 7,9
Frankrijk	11 248	16,8	18 842	26,2	- 7 594	- 40,3
Luxemburg	6 102	9,1	4 676	6,5	+ 1 426	+ 30,5
Overige landen	4 325	6,5	7 386	10,3	- 3 061	- 41,4
TOTAAL:	66 832	100,0	71 936	100,0	- 5 104	- 7,1

Het aantal werknemers dat in België ingeschreven is maar in Duitsland of Luxemburg werkt steeg tussen 1970 en 1981 respectievelijk met 30,9% en 30,5%, dus praktisch met een derde. Het aantal actieven dat in Nederland en Frankrijk

werkt daalde respectievelijk met 7,9% en 40,3% ten opzichte van 1970. Het aantal Belgen die in een ander vreemd land werken verminderde daarentegen met 41,4%.

(1) Onder de 24 873 beroepspersonen die in 1981 in de B.R.D. werkten, zijn er slechts 6 721 personen waarvan het vertrekpunt naar Duitsland in België is gelegen. De overige 18 152 vertrekken vanuit een in Duitsland zelf gelegen plaats; het betreft hier bijna uitsluitend beroepspersonen in dienst van het Ministerie van Landsverdediging (17 795 eenheden) namelijk de in de B.R.D. gestationeerde beroepsmilitairen en burgers.

Tabel 1.- ARBEIDSKRACHTEN NAAR ARRONDISSEMENT, PROVINCIE EN GEWEST VAN GEWOON VERBLIJF (1) EN ARRONDISSEMENT, PROVINCIE OF LAND VAN TEWERKSTELLING OP 1 MAART 1981

ARRONDISSEMENT, PROVINCIE EN GEWEST VAN GEWOON VERBLIJF (woonplaats)	Arrondissement, provincie of land van tewerkstelling									
	Antwerpen	Mechelen	Turnhout	Provincie Antwerpen	Brussel- hoofdstad	Halle- Vilvoorde	Leuven	Nijvel	Provincie Brabant	Aat
Antwerpen	305 219	6 242	4 650	316 111	7 716	1 869	623	97	10 305	1
Mechelen	18 983	65 455	2 434	86 872	7 365	4 656	1 661	70	13 752	-
Turnhout	13 505	3 216	98 589	115 310	1 341	568	1 782	54	3 745	-
Antwerpen	337 707	74 913	105 673	518 293	16 422	7 093	4 066	221	27 802	1
Brussel-Hoofdstad	1 726	548	109	2 383	276 479	17 532	1 051	4 619	299 681	92
Halle-Vilvoorde	2 436	3 311	103	5 850	93 294	90 144	2 011	2 453	187 902	62
Leuven	3 337	4 157	1 491	8 985	27 954	9 478	92 264	1 728	131 424	4
Nijvel	294	108	23	425	37 120	4 039	842	53 980	95 981	37
Brabant	7 793	8 124	1 726	17 643	434 847	121 193	96 168	62 780	714 988	195
Aat	36	6	8	50	3 544	181	10	160	3 895	14 258
Charleroi	161	23	8	192	5 969	410	36	3 689	10 104	54
Bergen	95	9	12	116	5 101	352	41	817	6 311	983
Moeskroen	14	5	6	25	503	25	8	25	561	42
Zinnik	66	27	9	102	8 605	1 070	40	2 044	11 759	785
Thuin	48	9	5	62	1 546	96	19	463	2 124	26
Doornik	26	5	6	37	2 697	128	20	101	2 946	1 577
Henegouwen	446	84	54	584	27 965	2 262	174	7 299	37 700	17 725
Hoei	33	5	4	42	728	40	18	80	866	1
Luik	183	16	31	230	2 513	170	74	154	2 911	7
Verviers	77	5	16	98	854	46	24	70	994	-
Borgworm	24	8	4	36	1 760	90	129	273	2 252	1
Luik	317	34	55	406	5 855	346	245	577	7 023	9
Hasselt	1 056	190	1 888	3 134	2 830	604	3 582	107	7 123	-
Maaseik	526	105	1 540	2 171	386	77	267	19	749	-
Tongeren	306	36	111	453	834	112	378	29	1 353	-
Limburg	1 888	331	3 539	5 758	4 050	793	4 227	155	9 225	-
Aarlen	20	-	-	20	183	15	7	28	233	2
Bastenaken	9	-	2	11	167	9	7	20	203	-
Marche-en-Famenne	15	1	4	20	469	17	4	27	517	2
Neufchâteau	19	1	-	20	509	22	4	49	584	5
Virton	12	-	1	13	242	14	2	37	295	1
Luxemburg	75	2	7	84	1 570	77	24	161	1 832	10
Dinant	29	4	8	41	1 478	74	22	165	1 739	4
Namen	106	9	14	129	7 371	281	117	1 814	9 583	10
Philippeville	24	2	1	27	517	26	19	90	652	6
Namen	159	15	23	197	9 366	381	158	2 069	11 974	20
Aalst	586	172	28	786	28 851	5 028	184	184	34 247	43
Dendermonde	2 368	858	63	3 289	8 087	2 881	116	64	11 148	1
Eeklo	167	8	16	191	379	53	20	8	460	1
Gent	1 816	193	97	2 106	8 478	918	181	80	9 657	4
Oudenaarde	182	34	9	225	4 525	360	49	60	4 994	235
Sint-Niklaas	17 119	778	143	18 040	1 234	396	121	27	1 778	-
Oost-Vlaanderen	22 238	2 043	356	24 637	51 554	9 636	671	423	62 284	284
Brugge	629	53	38	720	2 629	243	113	22	3 007	-
Diksmuide	94	6	2	102	283	22	19	2	326	2
Ieper	92	7	13	112	418	33	21	4	476	3
Kortrijk	354	46	33	433	1 850	173	102	30	2 155	21
Oostende	329	29	23	381	1 207	114	55	16	1 392	3
Roeselare	132	19	17	168	517	52	47	9	625	1
Tielt	83	15	6	104	519	50	38	4	611	-
Veurne	96	9	15	120	234	32	19	4	289	-
West-Vlaanderen	1 809	184	147	2 140	7 657	719	414	91	8 881	30
Het Rijk	372 432	85 730	111 580	569 742	559 286	142 500	106 147	73 776	881 709	18 274
Brussels Gewest	1 726	548	109	2 383	276 479	17 532	1 051	4 619	299 681	92
Vlaams Gewest	369 415	84 939	111 309	565 663	200 931	117 863	103 653	5 071	427 518	381
Waals Gewest	1 291	243	162	1 696	81 876	7 105	1 443	64 086	154 510	17 801
waarvan										
Duits taalgebied	18	1	3	22	124	8	9	17	158	-

(1) Gewoon verblijf: zie omschrijving "woongemeente" 'Inleiding' voetnoot 1.

**Tabel 1.- ARBEIDSKRACHTEN NAAR ARRONDISSEMENT, PROVINCIE EN GEWEST VAN GEWOON VERBLIJF (1)
EN ARRONDISSEMENT, PROVINCIE OF LAND VAN TEWERKSTELLING OP 1 MAART 1981**

ARRONDISSEMENT, PROVINCIE EN GEWEST VAN GEWOON VERBLIJF (woonplaats)	Arrondissement, provincie of land van tewerkstelling (vervolg)											
	Charleroi	Bergen	Moes- kroon	Zinnik	Thuin	Doornik	Provincie Henegouwen	Hoei	Luik	Verviers	Borgworm	Provincie Luik
Antwerpen	22	9	5	15	7	11	70	20	45	14	-	79
Mechelen	12	2	4	2	3	6	29	13	25	4	1	43
Turnhout	9	5	1	4	2	8	29	21	80	12	2	115
Antwerpen	43	16	10	21	12	25	128	54	150	30	3	237
Brussel-Hoofdstad	950	377	19	341	80	104	1 963	117	434	102	25	678
Halle-Vilvoorde	303	78	6	496	14	38	997	28	85	29	4	146
Leuven	138	21	6	22	6	15	212	122	682	48	144	996
Nijvel	2 113	228	7	727	82	40	3 234	81	402	37	227	747
Brabant	3 504	704	38	1 586	182	197	6 406	348	1 603	216	400	2 567
Aat	153	2 525	49	1 418	25	1 941	20 369	33	21	7	1	62
Charleroi	106 404	647	11	3 789	2 117	53	113 075	92	195	59	9	355
Bergen	1 281	59 799	16	2 894	464	378	65 815	61	89	32	3	185
Moeskroon	23	114	17 513	36	6	1 000	18 734	4	16	9	-	29
Zinnik	4 363	2 281	9	32 903	1 289	162	41 792	40	49	23	-	112
Thuin	11 201	1 322	2	3 662	23 084	33	39 330	112	96	21	1	230
Doornik	126	1 279	1 574	305	37	37 499	42 397	17	37	25	-	79
Henegouwen	123 551	67 967	19 174	45 007	27 022	41 066	341 512	359	503	176	14	1 052
Hoei	48	2	1	11	5	3	71	18 303	7 986	140	563	26 992
Luik	257	44	1	24	15	15	363	2 347	184 147	3 588	798	190 880
Verviers	43	8	2	4	9	7	73	181	7 677	73 818	45	81 721
Borgworm	25	1	1	5	4	2	39	1 111	6 736	60	10 316	18 223
Luik	373	55	5	44	33	27	546	21 942	206 546	77 606	11 722	317 816
Hasselt	46	2	1	-	1	11	61	44	1 074	61	164	1 343
Maaseik	2	1	-	3	1	7	14	7	84	10	-	101
Tongeren	20	4	-	-	-	5	29	42	4 617	311	263	5 233
Limburg	68	7	1	3	2	23	104	93	5 775	382	427	6 677
Aarlen	15	1	-	3	4	3	28	4	53	19	1	77
Bastenaken	4	4	-	3	1	3	15	23	340	416	1	780
Marche-en-Famenne	14	3	-	5	2	2	28	238	985	60	6	1 289
Neufchâteau	49	10	-	3	3	3	73	6	95	18	5	124
Virton	19	3	-	5	2	3	33	4	58	13	1	76
Luxemburg	101	21	-	19	12	14	177	275	1 531	526	14	2 346
Dinant	293	19	1	6	22	7	352	225	284	27	2	538
Namen	5 090	76	2	68	91	28	5 365	900	728	67	114	1 809
Philippeville	4 578	43	1	34	637	10	5 309	13	44	11	-	68
Namen	9 961	138	4	108	750	45	11 026	1 138	1 056	105	116	2 415
Aalst	70	22	3	321	8	21	488	2	15	3	-	20
Dendermonde	11	12	2	6	1	7	40	7	28	3	-	38
Eeklo	4	-	-	1	-	3	9	-	7	1	-	8
Gent	33	10	23	18	5	35	128	5	43	10	1	59
Oudenaarde	37	38	34	141	20	252	757	2	10	6	1	19
Sint-Niklaas	5	2	3	2	2	7	21	8	11	2	-	21
Oost-Vlaanderen	160	84	65	489	36	325	1 443	24	114	25	2	165
Brugge	7	3	8	4	2	9	33	2	31	9	-	42
Diksmuide	4	2	11	5	1	10	35	-	5	-	-	5
Ieper	3	5	417	1	-	34	463	1	2	2	-	5
Kortrijk	9	29	2 155	18	2	386	2 620	2	6	6	1	15
Oostende	10	7	8	5	1	12	46	-	15	3	-	18
Roeselare	3	3	83	-	-	15	105	-	3	1	-	4
Tielt	1	2	30	8	1	11	53	1	2	-	-	3
Veurne	5	2	7	1	1	7	23	-	1	1	-	2
West-Vlaanderen	42	53	2 719	42	8	484	3 378	6	65	22	1	94
Het Rijk	137 803	69 045	22 016	47 319	28 057	42 206	364 720	24 239	217 343	79 088	12 699	333 369
Brussels Gewest	950	377	19	341	80	104	1 963	117	434	102	25	678
Vlaams Gewest	754	259	2 807	1 073	78	910	6 262	327	6 871	536	581	8 315
Waals Gewest	136 099	68 409	19 190	45 905	27 899	41 192	356 495	23 795	210 038	78 450	12 093	324 376
waarvan												
Duits taalgebied	8	2	-	-	2	2	14	32	539	19 803	2	20 376

(1) Gewoon verblijf: zie omschrijving "woongemeente" 'Inleiding' voetnoot 1.

Tabel 1.- ARBEIDSKRACHTEN NAAR ARRONDISSEMENT, PROVINCIE EN GEWEST VAN GEWOON VERBLIJF (1) EN ARRONDISSEMENT, PROVINCIE OF LAND VAN TEWERKSTELLING OP 1 MAART 1981

ARRONDISSEMENT, PROVINCIE EN GEWEST VAN GEWOON VERBLIJF (woonplaats)	Arrondissement, provincie of land van tewerkstelling (vervolg)											
	Hasselt	Maaseik	Tongeren	Provincie Limburg	Aarlen	Baste- naken	Marche- en- Famenne	Neuf- château	Virton	Provincie Luxem- burg	Dinant	Namen
Antwerpen	433	93	34	560	18	3	2	2	2	27	2	39
Mechelen	140	27	12	179	9	1	-	-	1	11	3	16
Turnhout	2 558	957	39	3 554	7	-	1	4	1	13	4	21
Antwerpen	3 131	1 077	85	4 293	34	4	3	6	4	51	9	76
Brussel-Hoofdstad	110	18	27	155	26	25	109	29	9	198	66	555
Halle-Vilvoorde	110	14	12	136	14	10	13	1	1	39	11	123
Leuven	5 000	200	218	5 418	12	4	7	4	3	30	13	143
Nijvel	64	7	11	82	14	18	57	12	9	110	73	2 066
Brabant	5 284	239	268	5 791	66	57	186	46	22	377	163	2 887
Aat	5	-	-	5	2	4	9	3	1	19	6	21
Charleroi	53	1	5	59	29	27	88	8	11	163	207	3 094
Bergen	17	4	3	24	16	16	54	1	1	88	26	106
Moeskroen	8	-	1	9	1	3	10	1	-	15	8	11
Zinnik	13	-	3	16	10	6	34	7	3	60	14	96
Thuin	15	1	4	20	14	8	27	5	3	57	75	205
Doornik	12	1	2	15	6	8	32	3	1	50	10	43
Henegouwen	123	7	18	148	78	72	254	28	20	452	346	3 576
Hoei	25	1	7	33	8	29	208	11	2	258	143	1 399
Luik	577	10	406	993	46	89	287	22	8	452	79	408
Verviers	103	4	70	177	28	494	104	17	11	654	25	121
Borgworm	148	3	51	202	4	5	23	3	-	35	16	382
Luik	853	18	534	1 405	86	617	622	53	21	1 399	263	2 310
Hasselt	96 302	3 845	2 976	103 123	17	-	6	2	1	26	9	37
Maaseik	11 420	39 779	1 774	52 973	14	-	1	1	1	17	2	13
Tongeren	13 206	1 529	32 434	47 169	5	4	2	1	3	15	6	32
Limburg	120 928	45 153	37 184	203 265	36	4	9	4	5	58	17	82
Aarlen	12	2	2	16	10 822	99	46	153	614	11 734	12	50
Bastenaken	2	-	-	2	225	9 178	297	446	70	10 216	48	37
Marche-en-Famenne	3	-	3	6	68	339	10 412	338	17	11 174	768	269
Neufchâteau	6	-	3	9	674	265	274	13 383	332	14 928	725	173
Virton	10	-	-	10	2 232	76	37	416	9 214	11 975	44	56
Luxemburg	33	2	8	43	14 021	9 957	11 066	14 736	10 247	60 027	1 597	585
Dinant	21	2	1	24	48	45	723	597	23	1 436	21 106	3 258
Namen	41	3	9	53	36	27	195	53	4	315	1 489	65 577
Philippeville	11	-	2	13	2	7	29	5	7	50	320	402
Namen	73	5	12	90	86	79	947	655	34	1 801	22 915	69 237
Aalst	57	9	4	70	4	2	1	-	-	7	3	11
Dendermonde	46	11	2	59	8	-	2	-	-	10	2	15
Eeklo	14	1	2	17	2	-	-	-	-	2	1	2
Gent	86	11	12	109	14	-	4	1	1	20	2	29
Oudenaarde	9	3	3	15	-	1	-	1	1	3	2	7
Sint-Niklaas	41	6	11	58	6	1	-	-	-	7	4	12
Oost-Vlaanderen	253	41	34	328	34	4	7	2	2	49	14	76
Brugge	54	2	1	57	10	-	5	1	-	16	3	16
Diksmuide	7	1	1	9	-	-	-	-	-	-	-	1
Ieper	14	4	2	20	3	1	2	-	-	6	-	5
Kortrijk	27	6	5	38	4	1	-	-	1	6	3	11
Oostende	42	3	4	49	13	1	2	-	1	17	2	12
Roeselare	20	4	1	25	4	-	-	-	-	4	1	8
Tielt	8	1	-	9	2	-	-	-	-	2	-	-
Veurne	19	2	1	22	1	-	1	-	-	2	-	2
West-Vlaanderen	191	23	15	229	37	3	10	1	2	53	9	55
Het Rijk	130 869	46 565	38 158	215 592	14 478	10 797	13 104	15 531	10 357	64 267	25 333	78 884
Brussels Gewest	110	18	27	155	26	25	109	29	9	198	66	555
Vlaams Gewest	129 613	46 508	37 548	213 669	167	29	49	18	17	280	73	555
Waals Gewest	1 146	39	583	1 768	14 285	10 743	12 946	15 484	10 331	63 789	25 194	77 774
waarvan												
Duits taalgebied	13	2	8	23	4	161	8	3	3	179	3	17

(1) Gewoon verblijf: zie omschrijving "woongemeente" 'Inleiding' voetnoot 1.

**Tabel 1.- ARBEIDSKRACHTEN NAAR ARRONDISSEMENT, PROVINCIE EN GEWEST VAN GEWOON VERBLIJF (1)
EN ARRONDISSEMENT, PROVINCIE OF LAND VAN TEWERKSTELLING OP 1 MAART 1981**

ARRONDISSEMENT, PROVINCIE EN GEWEST VAN GEWOON VERBLIJF (woonplaats)	Arrondissement, provincie of land van tewerkstelling (vervolg)									
	Philippe- ville	Provincie Namen	Aalst	Dender- monde	Eeklo	Gent	Oudenaarde	Sint- Niklaas	Provincie Oost- Vlaanderen	Brugge
Antwerpen	3	44	89	231	39	527	24	2 226	3 136	113
Mechelen	1	20	58	481	16	141	5	877	1 578	26
Turnhout	1	26	14	32	22	95	6	189	358	25
Antwerpen	5	90	161	744	77	763	35	3 292	5 072	164
Brussel-Hoofdstad	36	657	465	125	19	326	21	111	1 067	113
Halle-Vilvoorde	7	141	2 994	887	18	443	49	141	4 532	82
Leuven	2	158	60	49	13	175	8	201	506	45
Nijvel	47	2 186	34	11	7	61	7	31	151	23
Brabant	92	3 142	3 553	1 072	57	1 005	85	484	6 256	263
Aat	16	43	41	4	2	34	814	4	899	6
Charleroi	562	3 863	10	3	6	16	3	18	56	40
Bergen	96	228	5	8	5	33	6	15	72	22
Moeskroen	6	25	5	1	2	52	41	2	103	27
Zinnik	36	146	98	5	3	25	48	14	193	22
Thuin	728	1 008	4	1	-	6	5	7	23	11
Doornik	14	67	16	3	2	19	447	6	493	15
Henegouwen	1 458	5 380	179	25	20	185	1 364	66	1 839	143
Hoei	7	1 549	-	1	1	4	-	9	15	1
Luik	14	501	4	-	3	16	2	14	39	36
Verviers	7	153	-	-	1	10	2	4	17	4
Borgworm	4	402	2	1	-	7	-	2	12	2
Luik	32	2 605	6	2	5	37	4	29	83	43
Hasselt	-	46	12	12	4	46	4	54	132	21
Maaseik	1	16	10	8	3	24	5	19	69	16
Tongeren	-	38	5	2	2	14	6	6	35	9
Limburg	1	100	27	22	9	84	15	79	236	46
Aarlen	1	63	-	-	-	1	1	-	2	5
Bastenaken	-	85	-	-	-	2	-	-	2	4
Marche-en-Famenne	5	1 042	1	-	1	3	-	1	6	-
Neufchâteau	15	913	-	-	-	2	-	-	2	-
Virton	6	106	-	-	-	1	-	-	1	4
Luxemburg	27	2 209	1	-	1	9	1	1	13	13
Dinant	258	24 622	1	1	-	3	1	1	7	2
Namen	464	67 530	4	1	-	10	2	3	20	15
Philippeville	11 646	12 368	1	1	-	-	-	-	2	6
Namen	12 368	104 520	6	3	-	13	3	4	29	23
Aalst	8	22	54 542	1 762	47	3 353	876	201	60 781	124
Dendermonde	2	19	2 701	39 270	204	4 943	60	3 526	50 704	78
Eeklo	-	3	86	32	16 741	6 981	12	128	23 980	1 446
Gent	2	33	1 590	1 821	3 094	143 181	1 184	1 530	152 400	1 414
Oudenaarde	11	20	1 616	74	32	3 638	28 179	146	33 685	55
Sint-Niklaas	-	16	151	1 947	280	2 467	33	50 742	55 620	80
Oost-Vlaanderen	23	113	60 686	44 906	20 398	164 563	30 344	56 273	377 170	3 197
Brugge	-	19	73	45	500	2 245	27	74	2 964	76 520
Diksmuide	-	1	41	16	14	197	15	26	309	1 385
Ieper	1	6	20	21	5	362	14	12	434	354
Kortrijk	1	15	88	32	24	1 908	1 397	56	3 505	468
Oostende	1	15	47	12	40	719	10	35	863	4 381
Roeselare	-	9	21	17	11	498	28	14	589	1 339
Tielt	-	-	31	16	37	1 840	94	10	2 028	1 408
Veurne	-	2	5	4	5	169	-	6	189	281
West-Vlaanderen	3	67	326	163	636	7 938	1 585	233	10 881	86 136
Het Rijk	14 009	118 226	64 945	46 937	21 203	174 597	33 436	60 461	401 579	90 028
Brussels Gewest	36	657	465	125	19	326	21	111	1 067	113
Vlaams Gewest	41	669	64 254	46 771	21 151	173 966	32 036	60 219	398 397	89 670
Waals Gewest	13 932	116 900	226	41	33	305	1 379	131	2 115	245
waarvan										
Duits taalgebied	1	21	-	-	-	8	-	-	8	1

(1) Gewoon verblijf: zie omschrijving "woongemeente" 'Inleiding' voetnoot 1.

**Tabel 1.- ARBEIDSKRACHTEN NAAR ARRONDISSEMENT, PROVINCIE EN GEWEST VAN GEWOON VERBLIJF (1)
EN ARRONDISSEMENT, PROVINCIE OF LAND VAN TEWERKSTELLING OP 1 MAART 1981**

ARRONDISSEMENT, PROVINCIE EN GEWEST VAN GEWOON VERBLIJF (woonplaats)	Arrondissement, provincie of land van tewerkstelling (vervolg)									
	Diksmuide	Ieper	Kortrijk	Oostende	Roeselare	Tielt	Veurne	Provincie West- Vlaanderen	Totaal in België werkende beroeps- bevolking	Duitsland
Antwerpen	3	8	48	56	19	13	29	289	330 621	1 639
Mechelen	2	1	18	12	9	6	6	80	102 564	449
Turnhout	2	1	15	11	5	2	4	65	123 215	543
Antwerpen	7	10	81	79	33	21	39	434	556 400	2 631
Brussel-Hoofdstad	1	2	39	76	11	19	20	281	307 063	790
Halle-Vilvoorde	2	11	46	34	10	6	11	202	199 945	515
Leuven	4	4	18	24	8	5	11	119	147 848	944
Nijvel	-	-	5	15	3	4	6	56	102 972	365
Brabant	7	17	108	149	32	34	48	658	757 828	2 614
Aat	-	1	23	3	1	-	4	38	25 380	107
Charleroi	-	2	12	11	7	-	9	81	127 948	1 067
Bergen	-	5	24	15	1	3	11	81	72 920	546
Moeskroen	-	439	1 448	13	53	12	13	2 005	21 506	117
Zinnik	-	-	9	4	3	1	2	41	54 221	270
Thuin	-	-	5	6	1	3	3	29	42 883	308
Doornik	-	12	276	7	14	4	8	336	46 420	233
Henegouwen	-	459	1 797	59	80	23	50	2 611	391 278	2 648
Hoei	-	-	-	-	-	-	1	2	29 828	240
Luik	-	-	1	18	1	-	7	63	196 432	1 544
Verviers	-	2	2	8	1	-	6	23	83 910	4 794
Borgworm	1	-	2	2	-	-	2	9	21 210	165
Luik	1	2	5	28	2	-	16	97	331 380	6 743
Hasselt	3	-	15	6	3	1	21	70	115 058	1 369
Maaseik	-	-	1	7	1	1	7	33	56 143	881
Tongeren	-	-	4	3	2	1	6	25	54 350	680
Limburg	3	-	20	16	6	3	34	128	225 551	2 930
Aarlen	-	-	-	2	1	-	2	10	12 183	142
Bastenaken	-	-	1	1	-	-	1	7	11 321	142
Marche-en-Famenne	-	1	-	1	-	-	-	2	14 084	153
Neufchâteau	-	-	-	3	-	-	1	4	16 657	143
Virton	-	-	-	2	-	-	3	9	12 518	138
Luxemburg	-	1	1	9	1	-	7	32	66 763	718
Dinant	-	-	5	7	-	3	2	19	28 778	330
Namen	-	1	1	16	2	1	8	44	84 848	813
Philippeville	-	-	1	3	-	-	4	14	18 503	266
Namen	-	1	7	26	2	4	14	77	132 129	1 409
Aalst	4	3	135	48	23	11	19	367	96 788	342
Dendermonde	6	12	71	29	11	14	7	228	65 535	354
Eeklo	10	2	20	64	18	14	7	1 581	26 251	187
Gent	23	23	1 340	285	149	764	63	4 061	168 573	1 148
Oudenaarde	2	14	1 597	36	52	57	10	1 823	41 541	149
Sint-Niklaas	10	4	32	28	6	5	8	173	75 734	353
Oost-Vlaanderen	55	58	3 195	490	259	865	114	8 233	474 422	2 533
Brugge	287	86	347	2 884	1 232	522	193	82 071	88 929	736
Diksmuide	10 576	448	262	846	1 424	120	602	15 663	16 450	68
Ieper	404	27 227	3 029	93	1 572	74	343	33 096	34 618	309
Kortrijk	50	685	85 185	132	2 239	1 231	80	90 070	98 857	403
Oostende	325	54	162	34 849	250	72	1 048	41 141	43 922	597
Roeselare	476	690	3 989	226	40 210	1 569	134	48 633	50 162	219
Tielt	47	42	2 266	88	2 428	22 211	38	28 528	31 338	81
Veurne	261	237	97	876	104	14	12 775	14 645	15 294	234
West-Vlaanderen	12 426	29 469	95 337	39 994	49 459	25 813	15 213	353 847	379 570	2 647
Het Rijk	12 499	30 017	100 551	40 850	49 874	26 763	15 535	366 117	3 315 321	24 873
Brussels Gewest	1	2	39	76	11	19	20	281	307 063	790
Vlaams Gewest	12 497	29 552	98 697	40 637	49 775	26 713	15 422	362 963	1 983 736	12 200
Waals Gewest	1	463	1 815	137	88	31	93	2 873	1 024 522	11 883
waarvan	-	-	-	-	-	-	-	-	-	-
Duits taalgebied	-	-	-	3	-	-	-	4	20 805	3 719

(1) Gewoon verblijf: zie omschrijving "woongemeente" 'Inleiding' voetnoot 1.

**Tabel 1.- ARBEIDSKRACHTEN NAAR ARRONDISSEMENT, PROVINCIE EN GEWEST VAN GEWOON VERBLIJF (1)
EN ARRONDISSEMENT, PROVINCIE OF LAND VAN TEWERKSTELLING OP 1 MAART 1981**

ARRONDISSEMENT, PROVINCIE EN GEWEST VAN GEWOON VERBLIJF (woonplaats)	Arrondissement, provincie of land van tewerkstelling (vervolg)									
	Frankrijk	Italië	Luxem- burg	Nederland	Dene- marken	Verenigd- Koninkrijk	Ierland	Grieken- land	Totaal E.E.G. landen (2)	Zwitser- land
Antwerpen	65	17	23	1 363	6	28	-	5	3 146	40
Mechelen	7	2	4	46	1	3	-	-	512	6
Turnhout	12	2	3	3 863	2	5	-	-	4 430	12
Antwerpen	84	21	30	5 272	9	36	-	5	8 088	58
Brussel-Hoofdstad	249	40	56	74	5	45	1	8	1 268	34
Halle-Vilvoorde	71	7	34	78	1	29	-	3	738	15
Leuven	19	5	13	104	-	13	1	3	1 102	17
Nijvel	95	5	9	22	-	18	1	2	517	15
Brabant	434	57	112	278	6	105	3	16	3 625	81
Aat	66	2	-	4	-	1	-	-	180	-
Charleroi	88	9	12	6	-	3	-	1	1 186	8
Bergen	748	5	5	3	-	5	1	-	1 313	4
Moeskroen	3 663	4	-	1	-	-	-	2	3 787	1
Zinnik	28	1	2	2	1	3	-	2	309	4
Thuin	698	2	3	1	1	3	-	-	1 016	3
Doornik	1 424	2	4	2	-	3	-	-	1 668	6
Henegouwen	6 715	25	26	19	2	18	1	5	9 459	26
Hoei	10	2	3	2	-	3	-	-	260	2
Luik	84	15	22	185	-	12	-	4	1 866	10
Verviers	51	5	244	96	-	8	-	-	5 198	14
Borgworm	7	2	1	7	-	2	-	-	184	2
Luik	152	24	270	290	-	25	-	4	7 508	28
Hasselt	14	5	6	1 376	-	3	2	-	2 775	20
Maaseik	3	4	2	6 754	-	1	-	3	7 648	14
Tongeren	10	3	6	3 675	-	3	-	-	4 377	7
Limburg	27	12	14	11 805	-	7	2	3	14 800	41
Aarlen	315	-	3 897	-	-	1	-	-	4 355	3
Bastenaken	16	1	615	2	-	3	-	-	779	-
Marche-en-Famenne	12	2	13	1	-	-	1	-	182	4
Neufchâteau	39	1	85	3	-	5	-	-	276	2
Virton	383	-	988	-	-	3	-	-	1 512	4
Luxemburg	765	4	5 598	6	-	12	1	-	7 104	13
Dinant	311	4	8	2	-	-	-	-	655	4
Namen	71	6	13	5	-	7	-	-	915	6
Philippeville	154	2	2	-	-	-	-	-	424	-
Namen	536	12	23	7	-	7	-	-	1 994	10
Aalst	13	1	4	24	-	3	-	-	387	6
Dendermonde	8	2	2	34	-	3	1	2	406	2
Eeklo	5	-	1	1 062	-	1	-	-	1 256	5
Gent	39	15	8	497	4	20	1	1	1 733	17
Oudenaarde	19	1	6	7	-	2	-	-	184	2
Sint-Niklaas	7	3	-	571	-	5	-	-	939	8
Oost-Vlaanderen	91	22	21	2 195	4	34	2	3	4 905	40
Brugge	16	7	4	237	-	11	-	1	1 012	12
Diksmuide	5	-	-	7	-	-	-	-	80	3
Ieper	1 078	1	1	8	-	3	-	-	1 400	6
Kortrijk	989	-	1	40	-	4	-	1	1 438	6
Oostende	18	1	1	90	-	7	-	-	714	5
Roeselare	84	-	-	12	-	-	-	-	315	4
Tielt	13	1	-	8	-	2	-	-	105	1
Veurne	241	1	1	10	1	1	-	-	489	6
West-Vlaanderen	2 444	11	8	412	1	28	-	2	5 553	43
Het Rijk	11 248	188	6 102	20 284	22	272	9	38	63 036	340
Brussels Gewest	249	40	56	74	5	45	1	8	1 268	34
Vlaams Gewest	2 736	78	120	19 866	15	147	5	19	35 186	214
Waa's Gewest	8 263	70	5 926	344	2	80	3	11	26 582	92
waarvan										
Duits taalgebied	10	-	233	30	-	2	-	-	3 994	5

(1) Gewoon verblijf: zie omschrijving "woongemeente" 'Inleiding' voetnoot 1.
(2) Exclusief België.

**Tabel 1.- ARBEIDSKRACHTEN NAAR ARRONDISSEMENT, PROVINCIE EN GEWEST VAN GEWOON VERBLIJF (1)
EN ARRONDISSEMENT, PROVINCIE OF LAND VAN TEWERKSTELLING OP 1 MAART 1981**

ARRONDISSEMENT, PROVINCIE EN GEWEST VAN GEWOON VERBLIJF (woonplaats)	Arrondissement, provincie of land van tewerkstelling (vervolg)							Werk- zoekenden	Dienst- plichtigen	Totale beroeps- bevolking	Waarvan werkend in woon- gemeente
	Zaire	U.S.A.	Andere landen	Totaal vreemde landen (2)	Veran- derlijk	Onbekend	Totaal werkende beroeps- bevolking				
Antwerpen	34	27	244	3 491	4 905	1 807	340 824	29 693	2 868	373 385	122 098
Mechelen	13	3	26	560	938	492	104 554	12 504	1 011	118 069	46 495
Turnhout	19	9	37	4 507	1 004	358	129 084	22 364	1 153	152 601	57 963
Antwerpen	66	39	307	8 558	6 847	2 657	574 462	64 561	5 032	644 055	226 556
Brussel-Hoofdstad	98	61	297	1 758	4 345	49 570	362 736	39 378	2 192	404 306	276 479
Halle-Vilvoorde	38	18	113	922	2 098	4 045	207 010	15 582	1 660	224 252	56 987
Leuven	16	16	74	1 225	1 366	2 945	153 384	17 523	1 485	172 392	56 389
Nijvel	43	24	124	723	1 379	3 364	108 438	8 663	737	117 838	35 007
Brabant	195	119	608	4 628	9 188	59 924	831 568	81 146	6 074	918 788	248 523
Aat	14	2	22	218	328	736	26 662	2 819	157	29 638	11 812
Charleroi	52	10	74	1 330	1 543	2 706	133 527	22 532	906	156 965	71 204
Bergen	35	3	48	1 403	872	3 033	78 228	14 889	555	93 672	35 448
Moeskroen	1	1	8	3 798	227	371	25 902	4 094	165	30 161	17 272
Zinnik	14	4	25	356	573	1 190	56 340	7 915	317	64 572	28 458
Thuin	16	3	25	1 063	631	1 110	45 687	7 035	319	53 041	18 474
Doornik	14	3	26	1 717	524	1 192	49 853	5 346	322	55 521	29 349
Henegouwen	146	26	228	9 885	4 698	10 338	416 199	64 630	2 741	483 570	212 017
Hoei	21	6	33	322	458	471	31 079	3 401	239	34 719	11 915
Luik	77	14	145	2 112	2 515	7 740	208 799	37 437	1 536	247 772	96 194
Verviers	37	9	81	5 339	834	1 726	91 809	9 817	691	102 317	47 365
Borgworm	8	3	19	216	227	345	21 998	2 334	160	24 492	7 825
Luik	143	32	278	7 989	4 034	10 282	353 685	52 989	2 626	409 300	163 299
Hasselt	14	12	29	2 850	1 038	785	119 731	21 792	1 172	142 695	64 618
Maaseik	9	8	27	7 706	488	300	64 637	12 973	607	78 217	27 824
Tongeren	7	10	33	4 434	555	448	59 787	10 121	574	70 482	25 890
Limburg	30	30	89	14 990	2 081	1 533	244 155	44 886	2 353	291 394	118 332
Aarlen	12	4	23	4 397	145	198	16 923	1 514	131	18 568	8 627
Bastenaken	17	4	14	814	118	269	12 522	902	90	13 514	7 849
Marche-en-Famenne	9	2	15	212	174	456	14 926	1 184	118	16 228	8 454
Neufchâteau	22	7	22	329	183	474	17 643	1 266	171	19 080	10 255
Virton	20	3	25	1 564	116	292	14 490	1 210	131	15 831	6 709
Luxemburg	80	20	99	7 316	736	1 689	76 504	6 076	641	83 221	41 894
Dinant	27	4	41	731	425	779	30 713	2 894	234	33 841	16 704
Namen	60	11	95	1 087	1 230	2 770	89 935	9 858	728	100 521	46 796
Philippeville	14	1	18	457	189	348	19 497	2 328	144	21 969	9 329
Namen	101	16	154	2 275	1 844	3 897	140 145	15 080	1 106	156 331	72 829
Aalst	18	3	40	454	1 325	410	98 977	14 182	959	114 118	42 718
Dendermonde	9	1	24	442	927	98	67 002	7 647	589	75 238	30 298
Eeklo	1	3	12	1 277	351	38	27 917	3 460	293	31 670	13 463
Gent	34	16	84	1 884	3 997	621	175 075	19 462	1 724	196 261	100 427
Oudenaarde	5	5	33	229	521	111	42 402	3 789	375	46 566	22 201
Sint-Niklaas	5	2	39	993	1 252	88	78 067	6 478	707	85 252	39 981
Oost-Vlaanderen	72	30	232	5 279	8 373	1 366	489 440	55 018	4 647	549 105	249 088
Brugge	17	8	42	1 091	1 806	356	92 182	9 483	823	102 488	57 327
Diksmuide	8	-	6	97	254	37	16 838	1 798	133	18 769	9 402
Ieper	2	2	13	1 423	523	125	36 689	4 329	319	41 337	22 283
Kortrijk	21	8	61	1 534	1 651	127	102 169	9 276	857	112 302	55 041
Oostende	23	6	28	776	610	90	45 398	5 783	401	51 582	26 540
Roeselare	8	1	21	349	928	42	51 481	4 937	400	56 818	31 325
Tielt	7	4	10	127	389	28	31 882	2 240	262	34 384	17 764
Veurne	7	2	11	515	409	55	16 273	1 984	142	18 399	9 864
West-Vlaanderen	93	31	192	5 912	6 570	860	392 912	39 830	3 337	436 079	229 546
Het Rijk	926	343	2 187	66 832	44 371	92 546	3 519 070	424 216	28 557	3 971 843	1 738 423
Brussels Gewest	98	61	297	1 758	4 345	49 570	362 736	39 378	2 192	404 306	276 479
Vlaams Gewest	315	164	1 007	36 886	27 335	13 406	2 061 363	237 400	18 514	2 317 277	936 898
Waals Gewest	513	118	883	28 188	12 691	29 570	1 094 971	147 438	7 851	1 250 260	525 046
waarvan Duits taalgebied	4	2	12	4 017	144	478	25 444	1 908	205	27 557	13 488

(1) Gewoon verblijf: zie omschrijving "woongemeente" 'Inleiding' voetnoot 1.

(2) Inclusief E.E.G. landen.

HOOFDSTUK II.- ARBEIDSBALANSEN EN WERKGELEGENHEIDSCOEFFICIENTEN

Een arbeidsbalans, uitgedrukt in werkgelegenheidscoëfficiënten, geeft de verhouding aan tussen de beroepsbevolking die in een bepaalde administratieve entiteit werkt en de beroepsbevolking die er verblijft. Deze coëfficiënten zijn belangrijke socio-economische indicatoren aan de hand waarvan men het verloop van de werkgelegenheid in een administratieve of geografische entiteit kan kenmerken en volgen.

In tabel 2 vindt men de werkgelegenheidsgraden in alle arrondissementen, provincies en gewesten voor 1970 en 1981.

Voor de berekening van deze verhouding, bijvoorbeeld voor een bepaalde gemeente, worden volgende elementen opgenomen.

- 1) enerzijds de beroepsbevolking die in deze gemeente woont (1), dat wil zeggen werkgevers, zelfstandigen, bedienden, werklieden en helpers alsook de dienstplichtigen en de werkzoekenden die er hun gewone verblijfplaats hebben en er in de bevolkingsregisters ingeschreven zijn.
- 2) anderzijds de beroepsbevolking die in de gemeente werkzaam is, dat wil zeggen alle beroepspersonen die in België wonen en in de betrokken gemeente een vast werkadres of meldingspunt hebben. Hierbij horen niet personen die in het buitenland werken, werklozen, dienstplichtigen, rondreizende beroepspersonen en personen waarvan het werkadres in België onbekend is.

Tussen 1970 en 1981 steeg het aantal werkzoekenden van 80 359 tot 424 216.

Men stelt bijgevolg voor heel het Rijk een gevoelige daling van de werkgelegenheidscoëfficiënt vast; van 91,7% in 1970 is die teruggelopen tot 83,5% in 1981.

Op het vlak van de arrondissementen moeten wij wijzen op het bijzondere geval van Brussel-Hoofdstad.

Bij de telling van 1981 werd op de formulieren van 49 570 personen die in het arrondissement Brussel-Hoofdstad wonen de werkgemeente niet vermeld. Aan de hand van de beschikbare cijfers kan men echter stellen dat 88,29% van de bevolking die in dit arrondissement woont er ook werkt. Op deze basis mag men dus bij de bevolking die in Brussel werkt 43 765 eenheden bijtellen (88,29% van 49 570), zodat het geheel van de werkende beroepsbevolking 559 286 + 43 765 = 603 051 eenheden zou bedragen. De werkgelegenheidscoëfficiënt van Brussel-Hoofdstad zou dan eigenlijk 149,2 zijn. Indien men geen rekening hield met de beroepsbevolking waarvan de werkgemeente onbekend is zou dit cijfer 138,3 bedragen. Een gelijkaardige raming werd ook gemaakt in 1970.

Rekening houdend met wat voorafgaat stelt men vast dat Brussel-Hoofdstad niet alleen het enige arrondissement is met een positieve arbeidsbalans, maar dat zij ook nog gevoelig verbeterde; zij steeg gedurende de onderzochte periode van 144,4 naar 149,2.

Tijdens dezelfde periode verloor Brussel 8% van zijn inwoners; waarschijnlijk oefenen vele personen die uit Brussel wegtrokken er verder hun beroepsactiviteit uit, wat bijdraagt tot het behoud van een positieve arbeidsbalans. In Brussel-Hoofdstad is overigens 17,1% van de in het land werkzame arbeidskrachten geconcentreerd; slechts 53% van deze arbeidskrachten woont er, 47% komt dus van buiten het arrondissement. Brussel trekt traditioneel vele arbeidskrachten aan, vooral uit de aangrenzende arrondissementen. In tabel 2 kan men zien dat de arbeidsbalansen hier zeer negatief zijn.

Antwerpen, Luik, Gent, Charleroi en Hasselt zijn eveneens aantrekkingspolen maar, alle proporties in acht genomen, in een veel geringere mate dan Brussel.

In Antwerpen komen 18%, in Luik 15%, in Gent 18%, in Charleroi 23 % en in Hasselt 26% van de arbeidskrachten van buiten het arrondissement.

Uit tabel 2 aan het einde van dit hoofdstuk onthoudt men dus vooral:

A. Op het vlak van de arrondissementen

- 1) Een arrondissement heeft een positieve arbeidsbalans en verbetert die zelfs ten opzichte van 1970: Brussel-Hoofdstad. Door het overwicht van de tertiaire sector heeft Brussel minder dan de rest van het land te lijden gehad onder de industriële herstructurering.
- 2) Alle andere arrondissementen vertonen een negatieve arbeidsbalans. De werkgelegenheidscoëfficiënt daalt overal ten opzichte van 1970, zij het in zeer verschillende mate.
- 3) In een klein aantal arrondissementen ligt de werkgelegenheidscoëfficiënt boven het Rijksgemiddelde, dat in 1981 83,5 bedraagt, tegen 91,7 in 1970. Deze arrondissementen zijn Antwerpen, met een werkgelegenheidscoëfficiënt van 99,7 en bijgevolg een arbeidsbalans die nagenoeg in evenwicht is, Hasselt (91,7), Kortrijk (89,5), Gent (89), Charleroi (87,8), Brugge (87,8), Luik (87,7) en Veurne (84,4). Al deze werkgelegenheidscoëfficiënten zijn echter gedaald sinds 1970.
- 4) De laagste werkgelegenheidscoëfficiënten - ze zijn sinds 1970 nog gedaald - vindt men in de volgende vijf arrondissementen: Maaseik 59,5, Aalst 56,9, Tongeren 54,1, Thuin 52,9 en Borgworm 51,8.

(1) Het betreft hier de "woongemeente" - Zie 'Inleiding', voetnoot 1.

B. Op het vlak van de provincies.

Voor alle negen provincies is de arbeidsbalans negatief. Indien men evenwel rekening houdt met de hoger vermelde correctie voor de bevolking die in Brussel werkt (603 051 personen in plaats van 559 286), is de balans van de provincie Brabant in evenwicht (coëfficiënt 100,7 i.p.v. 96,0) zij het dat ze net, als die van de acht andere provincies, is gedaald ten opzichte van 1970 (100,7 tegen 108,6).

C. Zoals hiernaast blijkt onderscheidt Brussel zich duidelijk van de andere gewesten.

GEWESTEN	Werkgelegenheids- coëfficiënten	
	1970	1981
Brussels Gewest	144,4(1)	149,2(1)
Vlaams Gewest	85,7	77,7
Waals Gewest	85,9	76,3

(1) aangepaste cijfers

**Tabel 2. - ARBEIDSBALANSEN EN WERKGELEGENHEIDSCOEFFICIENTEN PER ARRONDISSEMENT,
PROVINCIE EN GEWEST
Vergelijking 1970-1981**

ARRONDISSEMENTEN, PROVINCIES EN GEWESTEN	1970			1981			Verschil in % 1981 t.o.v. 1970	
	Beroepsbevolking		Werk- gelegen- heids- coëfficiënt	Beroepsbevolking		Werk- gelegen- heids- coëfficiënt	Beroepsbevolking	
	Wonend in de streek	Werkend in de streek		Wonend in de streek	Werkend in de streek		Wonend in de streek	Werkend in de streek
Antwerpen	351 153	369 457	105,2	373 385	372 432	99,7	+ 6,3	+ 0,8
Mechelen	108 800	88 176	81,0	118 069	85 730	72,6	+ 8,5	- 2,8
Turnhout	123 249	100 723	81,7	152 601	111 580	73,1	+ 23,8	+ 10,8
Antwerpen	583 202	558 356	95,7	644 055	569 742	88,5	+ 10,4	+ 2,0
Brussel-Hoofdstad	456 305	606 438	132,9	404 306	559 286	138,3	- 11,4	- 7,8
Halle-Vilvoorde	185 973	136 401	73,3	224 252	142 500	63,5	+ 20,6	+ 4,5
Leuven	143 359	103 287	72,1	172 392	106 147	61,6	+ 20,3	+ 2,8
Nijvel	87 556	65 422	74,7	117 838	73 776	62,6	+ 34,6	+ 12,8
Brabant	873 193	911 548	104,4	918 788	881 709	96,0	+ 5,2	- 3,3
Aat	27 515	18 295	66,5	29 638	18 274	61,7	+ 7,7	- 0,1
Charleroi	159 762	157 820	98,8	156 965	137 803	87,8	- 1,8	- 12,7
Bergen	87 417	70 320	80,4	93 672	69 045	73,7	+ 7,2	- 1,8
Moeskroen	29 665	23 149	78,0	30 161	22 016	73,0	+ 1,7	- 4,9
Zinnik	57 707	47 109	81,6	64 572	47 319	73,3	+ 11,9	+ 0,4
Thuin	46 765	29 478	63,0	53 041	28 057	52,9	+ 13,4	- 4,8
Doornik	54 601	44 871	82,2	55 521	42 206	76,0	+ 1,7	- 5,9
Henegouwen	463 432	391 042	84,4	483 570	364 720	75,4	+ 4,3	- 6,7
Hoei	32 033	22 789	71,1	34 719	24 239	69,8	+ 8,4	+ 6,4
Luik	237 006	237 397	100,2	247 772	217 343	87,7	+ 4,5	- 8,4
Verviers	91 542	78 645	85,9	102 317	79 088	77,3	+ 11,8	+ 0,6
Borgworm	20 899	12 656	60,6	24 492	12 699	51,8	+ 17,2	+ 0,3
Luik	381 480	351 487	92,1	409 300	333 369	81,4	+ 7,3	- 5,2
Hasselt	113 162	112 979	99,8	142 695	130 869	91,7	+ 26,1	+ 15,8
Maaseik	57 990	38 914	67,1	78 217	46 565	59,5	+ 34,9	+ 19,7
Tongeren	57 772	36 008	62,3	70 482	38 158	54,1	+ 22,0	+ 6,0
Limburg	228 924	187 901	82,1	291 394	215 592	74,0	+ 27,3	+ 14,7
Aarlen	16 718	13 404	80,2	18 568	14 478	78,0	+ 11,1	+ 8,0
Bastenaken	11 964	9 735	81,4	13 514	10 797	79,9	+ 13,0	+ 10,9
Marche-en-Famenne	13 370	10 810	80,9	16 228	13 104	80,7	+ 21,4	+ 21,2
Neufchâteau	17 713	14 833	83,7	19 080	15 531	81,4	+ 7,7	+ 4,7
Virton	13 490	9 120	67,6	15 831	10 357	65,4	+ 17,4	+ 13,6
Luxemburg	73 255	57 902	79,0	83 221	64 267	77,2	+ 13,6	+ 11,0
Dinant	28 787	23 701	82,3	33 841	25 333	74,9	+ 17,6	+ 6,9
Namen	82 611	72 268	87,5	100 521	78 884	78,5	+ 21,7	+ 9,2
Philippeville	20 496	15 340	74,8	21 969	14 009	63,8	+ 7,2	- 8,7
Namen	131 894	111 309	84,4	156 331	118 226	75,6	+ 18,5	+ 6,2
Aalst	103 715	65 687	63,3	114 118	64 945	56,9	+ 10,0	- 1,1
Dendermonde	68 877	47 334	68,7	75 238	46 937	62,4	+ 9,2	- 0,8
Eeklo	31 682	22 235	70,2	31 670	21 203	66,9	- 0,0	- 4,6
Gent	181 288	176 938	97,6	196 261	174 597	89,0	+ 8,3	- 1,3
Oudenaarde	44 561	35 316	79,3	46 566	33 436	71,8	+ 4,5	- 5,3
Sint-Niklaas	78 286	60 758	77,6	85 252	60 461	70,9	+ 8,9	- 0,5
Oost-Vlaanderen	508 409	408 268	80,3	549 105	401 579	73,1	+ 8,0	- 1,6
Brugge	89 459	85 657	95,8	102 488	90 028	87,8	+ 14,6	+ 5,1
Diksmuide	16 855	11 344	67,3	18 769	12 499	66,6	+ 11,4	+ 10,2
Ieper	38 987	29 060	74,5	41 337	30 017	72,6	+ 6,0	+ 3,3
Kortrijk	101 315	101 263	99,9	112 302	100 551	89,5	+ 10,8	- 0,7
Oostende	46 515	40 694	87,5	51 582	40 850	79,2	+ 10,9	+ 0,4
Roeselare	54 486	51 402	94,3	56 818	49 874	87,8	+ 4,3	+ 3,0
Tielt	29 035	23 706	81,7	34 384	26 763	77,8	+ 18,4	+ 12,9
Veurne	17 377	15 224	87,6	18 399	15 535	84,4	+ 5,9	+ 2,0
West-Vlaanderen	394 029	358 350	91,0	436 079	366 117	84,0	+ 10,7	+ 2,2
Het Rijk	3 637 818	3 336 163	91,7	3 971 843	3 315 321	83,5	+ 9,2	- 0,6
Brussels Gewest	456 305	606 438	132,9	404 306	559 286	138,3	- 11,4	- 7,8
Vlaams Gewest	2 043 896	1 752 563	85,7	2 317 277	1 801 677	77,7	+ 13,4	+ 2,8
Waals Gewest	1 137 617	977 162	85,9	1 250 260	954 358	76,3	+ 9,9	- 2,3
waarvan								
Duits taalgebied				27 557	20 807	75,5		

HOOFDSTUK III.- WOON- WERKVERKEER VAN DE WERKENDE BEROEPSBEVOLKING

A. ALGEMEEN OVERZICHT

Welke vervoermiddelen gebruikt de werkende beroepsbevolking vooral, om zich naar de plaats van het werk te begeven? Hoe lang is men onderweg? Hoeveel kilometer moet men afleggen naar zijn werkplaats? Op deze vragen willen wij in de volgende bladzijden trachten een antwoord te geven.

Vooraf lijkt het nuttig eraan te herinneren dat het vertrekpunt van de mensen die zich naar hun werk begeven niet altijd de gewone verblijfplaats is.

Als we afzien van de 24 449 beroepspersonen die in België een gewone verblijfplaats aanhouden maar eigenlijk in een ander land werken en wonen (1), vertrekken er 30 545 getelde personen van een andere plaats dan hun gewone verblijfplaats naar hun werk, d.i. 0,9% van de werkende beroepsbevolking. In de hiernavolgende commentaren gaan

we uit van dit vertrekpunt, dat zich meestal in of nabij de werkgemeente bevindt.

Anderzijds worden personen die uit een van de negentien gemeenten van de Brusselse agglomeratie vertrekken naar een werkplaats in een andere gemeente van de agglomeratie beschouwd als werkend in de verblijfgemeente.

Het gaat om 178 161 werkende beroepspersonen, of 5,3% van de totale werkende beroepsbevolking.

In 1970, toen dezelfde methode werd toegepast, betrof het 209 830 personen of 6,2% van het totaal.

In de hiernavolgende tabel zijn de verplaatsingen van de werkende beroepsbevolking tussen de verblijfplaats en de plaats van het werk ingedeeld volgens hun frekwentie en naargelang men al dan niet in de gemeente van vertrek werkt.

VERPLAATSINGSFREKWENTIE VAN DE BEROEPSPERSONEN (aantal dagen per week)	Beroepspersonen werkzaam in de gemeente van vertrek		Beroepspersonen werkzaam buiten de gemeente van vertrek		Totaal (2)	
	Aantal	%	Aantal	%	Aantal	%
1. Minstens vier dagen per week	1 251 021	96,4	1 544 929	96,5	2 795 950	96,4
2. Minder dan vier dagen per week	33 581	2,6	46 895	2,9	80 476	2,8
3. Overige (verplaatsingsfrequentie onbekend)	12 807	1,0	10 030	0,6	22 837	0,8
TOTAAL	1 297 409	100,0	1 601 854	100,0	2 899 263	100,0

Bij een vergelijking van deze cijfers blijkt dat, op een totaal van 2 899 263 werknemers die zich geregeld naar de plaats van hun werk moeten verplaatsen, er 55,3% buiten en slechts 44,7% binnen de gemeente van vertrek werken.

Ondanks de gemeentefusies van 1977, die de gemiddelde oppervlakte van de Belgische gemeenten deed stijgen van 13 km² tot 52 km², stelt men vast dat de meerderheid van de beroepsbevolking die een betrekking heeft, buiten de verblijfgemeente werkt. Hiervoor zijn vele verklaringen mogelijk, zo onder meer :

- de geografische concentratie van vele, meestal jongere bedrijven in de nabijheid van de belangrijkste verkeersknooppunten;
- de economische crisis, waardoor de mensen ook een betrekking ver van huis aanvaarden;

c) de regressie van de tewerkstelling, vooral in de verouderde economische sectoren, die vroeger tot de vorming van grote bevolkingsconcentraties hadden geleid;

d) een goede en uitgebreide verkeersinfrastructuur, waardoor de verplaatsingen naar het werk, zelfs over lange afstanden, snel en vlot kunnen verlopen,

Men vindt in de volgende bladzijden echter geen tabellen met vergelijkingen tussen 1970 en 1981 voor het geheel van de werknemers die buiten respectievelijk in hun verblijfgemeente werken; dergelijke tabellen hebben weinig zin, gezien de vele gemeentefusies in 1977.

(1) bijvoorbeeld: Belgische beroepsmilitairen in de B.R.D. en Belgische diplomaten met standplaats in het buitenland.

(2) Exclusief:

- de personen waarvan de werkgemeente niet bekend is (92 546)
- de personen waarvan de plaats van het vertrek in het buitenland is gelegen (24 449)
- de thuiswerkers (458 441) d.w.z. alle beroepspersonen waarvan het werkadres overeenstemt met het woonadres
- de beroepsbevolking waarvan de plaats van het werk "verandelijk" is (44 371)

I. FORENSENVERKEER

Wat is forensenverkeer? Wij hebben het elders al omschreven maar het is misschien niet nutteloos eraan te herinneren dat een forens een werknemer is die zijn beroep buiten zijn verblijfsgemeente uitoefent.

In onze commentaar onderzoeken we achtereenvolgens volgende aspecten van het forensenverkeer: de gebruikte vervoermiddelen, de duur van de trajecten, de afgelegde afstand in km.

1) Voornaamste gebruikte vervoermiddel

In onderstaande tabel vindt men, in dalende volgorde, de voornaamste gebruikte vervoermiddelen.

VOORNAAMSTE GEBRUIKTE VERVOERMIDDEL	Procentueel aantal beroepspersonen
	1981
Auto als bestuurder	55,0
Trein	13,8
Auto als medereiziger	9,2
Autobus, tram, metro	9,1
Personeelsvervoer door werkgever	5,8
Fiets, bromfiets	5,2
Overige	1,9
TOTAAL	100,0

Men stelt vast dat de auto afgescheiden aan de leiding van dit klassemment staat. Forensen die de wagen als bestuurder en als passagier gebruiken vertegenwoordigen samen bijna twee derde van het totaal (64,2%). Anderzijds zijn er 2 353 forensen meer die als passagiers met de auto reizen dan reizigers met autobus, tram of metro.

2) Tijdsafstand tot het werk

De tijdsafstand tussen verblijf- en werkplaats is het criterium bij uitstek voor de sociale impact van het pendelverkeer.

Sociologisch bekeken zal het gedrag van de mensen op heel wat gebieden verschillen, naargelang de duur van de verplaatsingen langer of korter is.

Om de tijdsafstand in tabel te brengen werden er klassen gevormd met een interval van 15 of 30 minuten per traject.

Men kan deze klassen, als volgt naar hun duur benoemen:

- kort: minder dan 15 minuten
- normaal: van 15 minuten tot minder dan 30 minuten
- tamelijk lang: van 30 minuten tot minder dan 1 uur
- lang: van 1 uur tot minder dan 1 uur 30 minuten
- zeer lang: 1 uur 30 minuten en meer (d.i. ten minste 3 uur per dag).

Volgens deze criteria kunnen de werkforensen die zich elke dag verplaatsen in 1981 als volgt worden ingedeeld:

TIJDSAFSTAND	1981	
	Absolute cijfers	%
Kort: minder dan 15 minuten	322 472	21,1
Normaal: van 15 tot minder dan 30 minuten	641 364	41,9
Tamelijk lang: van 30 minuten tot minder dan 1 uur	406 322	26,6
Lang: van 1 uur tot minder dan 1 uur 30 minuten	110 873	7,2
Zeer lang: 1 uur 30 minuten en meer	48 673	3,2
TOTAAL	1 529 704	100,0
Tijdsafstand onbekend	15 225	
ALGEMEEN TOTAAL	1 544 929	

Ondanks de grondige wijziging die het Belgische administratieve landschap als gevolg van de gemeentefusies in 1977 heeft ondergaan, evolueerde het aantal buiten de verblijfsgemeente werkende werknemers - de forensen dus - slechts weinig: 1 585 719 in 1970 tegen 1 544 929 in 1981. Daarentegen vermindert de tijdsafstand naar het werk over het algemeen lichtjes, vooral de langste reisduren komen minder voor.

Voor bijna twee derde van het totaal aantal forensen is de verplaatsingsduur naar het werk echter "kort" of "normaal".

3) Afstand in km tot het werk

De afstand uitgedrukt in kilometer van de dagelijkse verplaatsing tussen verblijf- en werkplaats is eveneens een factor die we bij het sociaal-economisch evaluatieproces in overweging moeten nemen.

De verplaatsingskosten naar het werk, die uiteraard evenredig zijn met de afgelegde afstand zijn als post in het huishoudbudget sinds 1974 in belangrijke mate gestegen. De afstand in kilometer naar het werk werd voor het eerst in 1970 in de telling opgenomen.

Deze cijfers, ook die van 1981, moeten echter met enig voorbehoud geïnterpreteerd worden aangezien de onder-

vraagde personen meestal beter de reisduur kunnen schatten dan de afstand in kilometer. Het laatste gegeven is dus beslist minder nauwkeurig dan het eerste.

Onderstaande tabel geeft voor 1970 en 1981 een indeling van de forensen die zich dagelijks naar de plaats van het werk begeven volgens de afstand in kilometer.

AFSTAND IN KM TOT DE PLAATS VAN HET WERK	1970 (1)		1981		Verschil tussen de percentages 1981 t.o.v. 1970
	Absolute cijfers	%	Absolute cijfers	%	
- Minder dan 3 km	95 357	6,1	34 438	2,3	- 3,8
- van 3 km tot minder dan 5 km	258 101	16,5	76 731	5,0	- 11,5
- van 5 km tot minder dan 10 km	401 956	25,7	327 303	21,4	- 4,3
- van 10 km tot minder dan 20 km	377 600	24,1	490 434	32,1	+ 8,0
- van 20 km tot minder dan 30 km	183 650	11,7	246 384	16,1	+ 4,4
- van 30 km tot minder dan 50 km	142 584	9,1	212 278	13,9	+ 4,8
- van 50 km tot minder dan 70 km	67 599	4,3	87 948	5,7	+ 1,4
- 70 km en meer	38 754	2,5	53 603	3,5	+ 1,0
TOTAAL	1 565 601	100,0	1 529 119	100,0	
Afstand in km onbekend	20 118		15 810		
ALGEMEEN TOTAAL	1 585 719		1 544 929		

Ondanks de in de vorige paragraaf genoteerde inkrimping van de tijdsafstand tot het werk tonen de cijfers in bovenstaande tabel duidelijk aan dat bijna 40% van de forensen hiervoor dagelijks 20 km en meer dient af te leggen.

Wanneer men daarenboven de cijfers van de telling van 1981 vergelijkt met die van 1970, stelt men vast dat voor het merendeel van de forensen de af te leggen afstand tussen de plaats van het werk en het vertrekpunt tussen 1970 en 1981 gevoelig is toegenomen.

Deze trend komt nog duidelijker tot uiting in de hiernavolgende tabel, waarin de afstanden in kilometer in drie grote klassen ondergebracht.

AFSTAND IN KM TUSSEN DE PLAATS VAN HET WERK EN DE PLAATS VAN HET VERTREK	Procentueel aantal werkforensen		Verschil tussen de percentages 1981 t.o.v. 1970
	1970	1981	
- minder dan 10 km	48,3	28,7	- 19,6
- van 10 tot minder dan 30 km	35,8	48,2	+ 12,4
- 30 km en meer	15,9	23,1	+ 7,2

(1) in 1970 minstens 5 dagen per week

II. VERPLAATSINGEN NAAR HET WERK VAN DE BINNEN DE GEMEENTE VAN VERBLIJF (vertrekpunt) WERKENDE BEROEPSBEVOLKING

Uiteraard vormt de aanzienlijke gebiedsuitbreiding van vele gemeenten na de fusies van 1977 een belangrijke factor bij de analyse van de verplaatsingen van dat gedeelte van de beroepsbevolking dat in de eigen verblijfgemeente werkt.

Sinds 1977 ligt immers voor een groot aantal werknemers hun werkplaats binnen de verblijfgemeente en niet meer daarbuiten alhoewel er aan de eigenlijke situatie niets is gewijzigd.

1) Voornaamste vervoermiddel

De volgende tabel, een uittreksel uit tabel 3 aan het einde van dit hoofdstuk, geeft voor 1981, in dalende volgorde, de verdeling van het aantal binnen de gemeente van vertrek werkende beroepspersonen volgens het voornaamste gebruikte vervoermiddel.

VOORNAAMSTE VERVOERMIDDEL NAAR DE PLAATS VAN HET WERK	Aantal beroepspersonen die zich minstens 4 dagen per week verplaatsen 1981	
	Absolute cijfers	%
Auto (bestuurder)	495 613	39,8
Geen (uitsluitend te voet)	262 996	21,1
Fiets, bromfiets	235 258	18,9
Autobus, tram, metro (openbaar vervoer)	130 259	10,4
Auto (als medereiziger)	87 237	7,0
Personeelsvervoer door werkgever	19 098	1,5
Motorfiets, scooter	8 629	0,7
Trein	7 770	0,6
TOTAAL	1 246 860	100,0
Vervoermiddel onbekend	4 161	
ALGEMEEN TOTAAL	1 251 021	

Uit bovenstaande tabel kan men afleiden dat bijna de helft van de binnen hun verblijfsgemeente werkende personen (46,8%) de auto gebruikt. Het openbaar vervoer neemt hier

b) Afstand in km tot de plaats van het werk

AFSTAND IN KM TOT DE PLAATS VAN HET WERK	1970 (1)		1981		Verschil tussen de percentages 1981 t.o.v. 1970
	Absolute cijfers	%	Absolute cijfers	%	
- minder dan 3 km	587 931	55,2	535 890	43,4	- 11,8
- van 3 km tot minder dan 5 km	281 107	26,4	279 322	22,6	- 3,8
- van 5 km tot minder dan 10 km	142 899	13,4	314 385	25,4	+ 12,0
- van 10 km tot minder dan 20 km	52 630	5,0	90 154	7,3	+ 2,3
- van 20 km tot minder dan 30 km	-	-	15 942	1,3	+ 1,3
TOTAAL	1 064 567	100,0	1 235 693	100,0	
Afstand in km onbekend	34 971		15 328		
ALGEMEEN TOTAAL	1 099 538		1 251 021		

Uit de hierboven verstrekte cijfers blijkt dat in 1981 meer dan twee derde van de verplaatsingen binnen de gemeente van vertrek (69,6%) van korte duur is d.w.z. minder dan 15 minuten (enkel traject).

Wanneer men de afstanden in kilometer beschouwt, stelt men vast dat bijna de helft van de werknemers (48%) dagelijks tussen de drie en de tien kilometer aflegt om zich naar het werk binnen de gemeente van vertrek te begeven: 43,4% werkt binnen een straal van 3 km, 8,6% moet verder dan tien kilometer.

(1) in 1970 minstens 5 dagen per week

slechts 11,0% voor zijn rekening, terwijl meer dan één vijfde (21,1%) van de binnen hun verblijfsgemeente werkzame beroepsbevolking zich te voet naar het werk begeeft.

2) Tijdsafstand en afstand in km tot het werk

a) Tijdsafstand (enkel traject)

AFSTAND TOT DE PLAATS VAN HET WERK (enkel traject)	1981	
	Absolute cijfers	%
Kort: minder dan 15 minuten	859 911	69,6
Normaal: van 15 tot minder dan 30 minuten	297 038	24,1
Tamelijk lang: van 30 minu- ten tot minder dan 1 uur	71 567	5,8
Lang: van 1 uur tot minder dan 1 uur 30 minuten	5 207	0,4
Zeer lang: meer dan 1 uur 30 minuten	1 400	0,1
TOTAAL	1 235 123	100,0
Tijdsafstand onbekend	15 898	
ALGEMEEN TOTAAL	1 251 021	

Wanneer men deze cijfers vergelijkt met hetgeen bij de telling van 1970 werd opgetekend, stelt men een forse stijging vast van het percentage actieven dat zich vijf kilometer en meer verplaatst. Hun percentage verdubbelde bijna tussen 1970 en 1981 en steeg van 18,4% tot 34,0% (+ 15,6).

Het ligt voor de hand dat deze toename te wijten is aan de oppervlaktetoename van de gemeenten na de fusies van 1977.

III. VERPLAATSINGEN VAN DE WERKENDE BEROEPSBEVOLKING. VERLOOP TUSSEN 1970 EN 1981 (1)

Een vergelijking van de verplaatsingen van de werkende beroepsbevolking tussen 1970 en 1981 heeft weinig zin, gezien de gemeentefusies in 1977, wanneer men pendel en werk binnen de verblijfgemeente afzonderlijk beschouwt; nochtans blijft deze vergelijking volledig gegrond voor het

geheel van de werkende beroepsbevolking. Hieraan is dan ook tabel 3 bis aan het einde van dit artikel volledig gewijd.

1) Voornaamste gebruikte vervoermiddel

Eén van de uittreksels uit tabel 3 bis toont de evolutie van de door de werknemers gebruikte vervoermiddelen.

VOORNAAMSTE GEBRUIKTE VERVOERMIDDEL	Aantal beroepspersonen				Verschil tussen de percentages 1981 t.o.v. 1970
	1970 (2)		1981		
	Absolute cijfers	%	Absolute cijfers	%	
Trein	274 768	10,4	220 543	7,9	- 2,5
Personeelsvervoer door werkgever	112 745	4,3	109 002	3,9	- 0,4
Auto als medereiziger	157 407	5,9	230 057	8,3	+ 2,4
Auto als bestuurder	816 087	30,8	1 345 181	48,2	+ 17,4
Autobus, tram, metro (openbaar vervoer)	424 234	16,0	270 726	9,7	- 6,3
Motorfiets, scooter	30 591	1,1	20 679	0,8	- 0,3
Fiets, bromfiets	455 505	17,2	315 716	11,3	- 5,9
Geen (uitsluitend te voet)	378 335	14,3	276 735	9,9	- 4,4
TOTAAL	2 649 672	100,0	2 788 639	100,0	
Vervoermiddel onbekend	35 585		7 311		
ALGEMEEN TOTAAL	2 685 257		2 795 950		

Tussen 1970 en 1981 ging enkel de auto er als voornaamste vervoermiddel op vooruit. Inderdaad, ondanks het feit dat de petroleumprodukten ten tijde van de telling duur waren, steeg het aantal werknemers dat zich met dit vervoermiddel verplaatste van 36,7% in 1970 tot 56,5% in 1981 dus met bijna 20%.

Alle andere vervoermiddelen gaan er tussen 1970 en 1981 op achteruit, alhoewel in nogal uiteenlopende mate.

Het grootste verlies boekten enerzijds het openbaar vervoer (tram, autobus, metro), en anderzijds de fiets en de bromfiets, waarvan het aandeel met 6,3% en 5,9% terugliep.

Ook gaan steeds minder werknemers te voet naar het werk - een daling van 14,3% in 1970 naar 9,9% in 1981.

(1) Dit verloop wordt in beeld gebracht door bijgaande grafiek 1 (blz. 29).

(2) in 1970 minstens 5 dagen per week

2) Verplaatsingsduur

De cijfers in de hiernavolgende vergelijkende tabel tonen

aan dat de tijdsafstand die de beroepspersonen dagelijks dienen af te leggen om zich naar het werk te begeven gunstig evolueert.

TIJDSAFSTAND	Aantal beroepspersonen				Verschil tussen de percentages 1981 t.o.v. 1970
	1970 (1)		1981		
	Absolute cijfers	%	Absolute cijfers	%	
Kort: minder dan 15 minuten	1 008 837	38,3	1 182 383	42,8	+ 4,5
Normaal: van 15 tot minder dan 30 minuten	906 880	34,4	938 402	33,9	- 0,5
Tamelijk lang: van 30 minuten tot minder dan 1 uur	511 683	19,4	477 889	17,3	- 2,1
Lang: van 1 uur tot minder dan 1 uur 30	141 467	5,4	116 080	4,2	- 1,2
Zeer lang: meer dan 1 uur 30	67 398	2,5	50 073	1,8	- 0,7
TOTAAL	2 636 265	100,0	2 764 827	100,0	
Tijdsafstand onbekend	48 992		31 123		
ALGEMEEN TOTAAL	2 685 257		2 795 950		

Alleen het aantal beroepspersonen waarvan de tijdsafstand van vertrekpunt tot werkplaats beneden de 15 minuten ligt (kort traject) is met 4,5% gestegen, van 38,3% in 1970 tot 42,8% in 1981, ten nadele van alle andere pendelaarscategorieën, die langer onderweg zijn.

De schommelingen zijn weliswaar erg klein, maar toch tonen ze een gevoelige verbetering op het vlak van de pendelduur. Logischerwijze zou een dergelijk verloop erop wijzen dat de tussen verblijf- en werkplaats afgelegde

afstand korter is geworden, maar zoals we verder zullen zien, is dat niet het geval. Wij moeten hieruit dus besluiten dat door een verbetering van de communicatiemiddelen de verbindingen sneller zijn geworden.

3) Afstand in kilometer tot de plaats van het werk

De hiernavolgende tabel geeft voor 1970 en 1981 de indeling van de werknemers die zich dagelijks naar hun werk verplaatsen, volgens de afstand in kilometer.

AFSTAND IN KM TOT DE PLAATS VAN HET WERK	Aantal beroepspersonen				Verschil tussen de percentages 1981 t.o.v. 1970
	1970 (1)		1981		
	Absolute cijfers	%	Absolute cijfers	%	
- minder dan 3 km	683 288	26,0	570 328	20,6	- 5,4
- van 3 km tot minder dan 5 km	539 208	20,5	356 053	12,9	- 7,6
- van 5 km tot minder dan 10 km	544 855	20,7	641 688	23,2	+ 2,5
- van 10 km tot minder dan 20 km	430 230	16,3	580 588	21,0	+ 4,7
- van 20 km tot minder dan 30 km	183 650	7,0	262 326	9,5	+ 2,5
- van 30 km tot minder dan 50 km	142 584	5,4	212 278	7,7	+ 2,3
- van 50 km tot minder dan 70 km	67 599	2,6	87 948	3,2	+ 0,6
- 70 km en meer	38 754	1,5	53 603	1,9	+ 0,4
TOTAAL	2 630 168	100,0	2 764 812	100,0	
Afstand in km onbekend	55 089		31 138		
ALGEMEEN TOTAAL	2 685 257		2 795 950		

(1) in 1970 minstens 5 dagen per week

Grafiek 1.- VERPLAATSINGEN VAN DE WERKENDE BEROEPSBEVOLKING NAAR DE PLAATS VAN HET WERK VERGELIJKING 1970-1981 - PROCENTUELE VERDELING VOOR HET RIJK

Verplaatsingen minstens 4 dagen per week

A. Naar voornaamste gebruikte vervoermiddel naar het werk.



B. Naar tijdsafstand tot het werk.

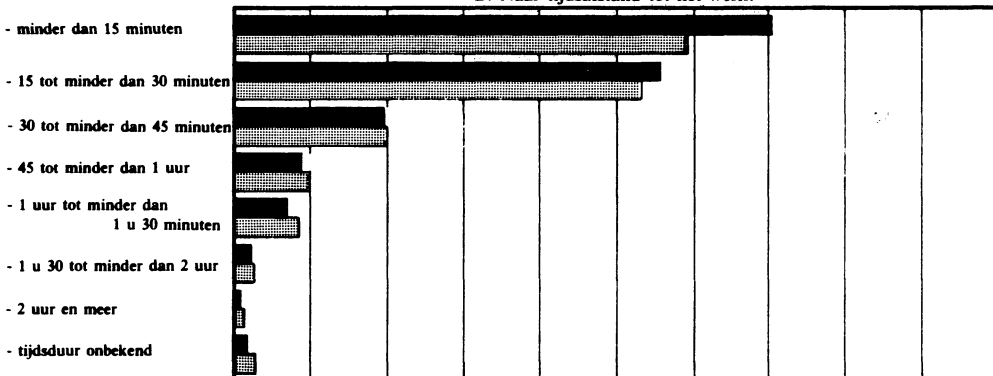

C. Naar de afgelegde afstand in km tot het werk.

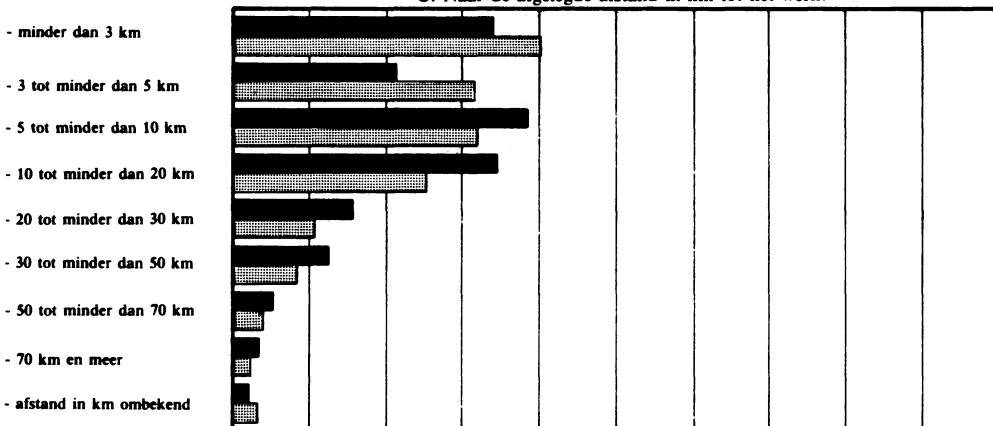

D. Andere.

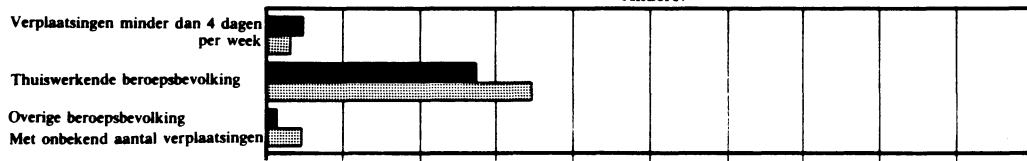

: 1981
 : 1970

0 % 5 % 10 % 15 % 20 % 25 % 30 % 35 % 40 % 45 % 50 %

In de vorige paragraaf hebben we een belangrijke daling van de tijdsafstand ten opzichte van 1970 vastgesteld.

De afstand van de verplaatsingen uitgedrukt in kilometer evolueert echter in tegengestelde richting: tussen 1970 en 1981 is er een merkelijke stijging van het percentage beroepspersonen die grotere afstanden afleggen, voornamelijk in de categorie verplaatsingen tussen 10 en minder dan 50 kilometer, die van 28,7% in 1970 stijgt tot 38,2% in 1981. Men stelt daarentegen een opvallende daling vast van het aantal beroepspersonen die zich minder dan vijf kilometer verplaatsen. Deze categorie gaat van 46,5% in 1970 naar 33,5% in 1981.

Deze twee gelijktijdige fenomenen - vermindering van de duur, maar toename van de afstand in kilometer - lijken tegenstrijdig, doch zijn waarschijnlijk te verklaren door een stijgend gebruik van snelle vervoermiddelen zoals de auto ten nadele van het openbaar vervoer.

IV. BEROEPSSTRUCTUUR EN VOORNAAMSTE VERVOERMIDDEL VAN DE BEROEPSBEVOLKING DIE ZICH DAGELIJKS NAAR HET WERK VERPLAATST

Tabellen 4A en 4B op het einde van dit hoofdstuk geven de verdeling van de beroepsbevolking per beroepsgroep volgens het voornaamste vervoermiddel. Deze indeling betreft alleen beroepspersonen die zich minstens vier dagen per week naar een vast meldingspunt voor het werk begeven, dat al dan niet in de verblijfgemeente (vertrekpunt) is gelegen.

Op 1 maart 1981 wonen er in België 2 795 950 beroepspersonen die dagelijks heen en weer reizen naar het werk, dit is 79,5% van de totale werkende beroepsbevolking.

Het is evenwel duidelijk dat de omvang van de dagelijkse pendel bepaald wordt door het uitgeoefende beroep.

In sommige beroepsgroepen zijn de dagelijkse verplaatsingen zeldzaam of is de plaats van het werk meestal "veranderlijk"; die worden dan ook niet geteld bij de zich dagelijks verplaatsende beroepsbevolking. Men kan dit verschijnsel bij de volgende beroepen vaststellen:

a) Beroepen die weinig regelmatige verplaatsingen tussen verblijfplaats (vertrekpunt) en werkplaats vergen:

	Personen die zich dagelijks verplaatsen	
	Absolute cijfers	% (t.o.v. het totaal van de betrokken beroepsgroep)
Landbouwers	4 271	4,2
Geestelijken	1 741	25,4
Dekofficieren in de zee- en binnenvaart	2 408	30,0

b) Beroepen met weinig regelmatige verplaatsingen, waarvoor de werkplaats meestal "veranderlijk" is:

Handelaars	48 795	26,7
Handelsreizigers	12 648	30,5
Verzekeringsagenten e.d.	8 054	36,9

Voor andere beroepsgroepen kan het tegenovergestelde worden waargenomen, namelijk dat de overgrote meerderheid van de betrokken personen zich wel dagelijks moet verplaatsen:

Mijnwerkers e.d.	21 371	97,5
Kantoorbedienden e.d.	536 319	91,9
Ambachtslieden, produktie- en bouwvakarbeiders e.d.	1 011 333	89,5

Wat betreft het voornaamste vervoermiddel dat voor de verplaatsing tussen verblijf- en werkplaats wordt gebruikt, kan de zich dagelijks verplaatsende beroepsbevolking als volgt worden ingedeeld:

- Auto	56,3% waarvan 48,1% als bestuurder en 8,2% als medereiziger
- Openbaar vervoer	17,6% waarvan 9,7% met autobus, tram of metro en 7,9% met de trein
- Fiets of bromfiets	11,3%
- Zonder vervoermiddel (uitsluitend te voet)	9,9%
- Vervoer verstrekt door de werkgever	3,9%
- Overige	1,0%

De cijfers uit de tabellen 4A en 4B tonen echter duidelijk aan dat ook het gebruikte vervoermiddel in zekere mate door het uitgeoefende beroep en de daaruit voortvloeiende sociale status van de beroepspersonen wordt beïnvloed.

Men stelt vast dat beroepspersonen waarvan de socio-professionele status laat vermoeden dat ze over een tamelijk hoog inkomen beschikken, vaker de auto als vervoermiddel gebruiken dan anderen.

Op 1 maart 1981 verplaatst bijna drie vierde (73,8%) van de beroepspersonen die tot de klasse van bedrijfsleiders, eigenaars, uitbaters, directeurs en hoger administratief kaderpersoneel behoren zich met de personenwagen, waarvan 68,9% als bestuurder en 4,9% als medereiziger.

In de beroepsklasse van de personen die een wetenschappelijk of een vrij beroep uitoefenen geeft meer dan twee derde (68,8%) van de beroepspersonen eveneens de voorkeur aan dit vervoermiddel hetzij als bestuurder (61,6%) hetzij als medereiziger (7,2%).

Bij de kantoorbedienden vinden we daarentegen het hoogste percentage gebruikers van het openbaar vervoer (trein + autobus + tram + metro) namelijk 30,4%.

Voegt men hierbij de ambachtslieden en de produktiearbeiders, dan bekomt men het hoofdkliënteel van het openbaar vervoer: deze groep telt 140 892 treinreizigers, d.i. 63,9% van het totaal aantal met de trein heen- en weer reizende beroepspersonen en 154 294 passagiers van andere openbare vervoermiddelen (bus, tram, metro), of 57% van het totaal aantal beroepspersonen die van dit soort vervoer gebruik maken.

Fiets of bromfiets worden relatief meer gebruikt door ambachtslieden en produktiearbeiders (167 495 personen of 53,1% van het totaal in die groep van pendelaars).

Bij de 276 735 beroepspersonen die zich dagelijks te voet naar hun werk begeven zijn de beroepsklasse van de ambachtslieden en produktiearbeiders, alsook die van de personen die een wetenschappelijk of vrij beroep uitoefenen het belangrijkste, respectievelijk met 75 197 (27,2%) en 52 095 (18,8%) eenheden.

Bij de 109 002 personen voor wie de werkgever voor het vervoer instaat, vindt men 20 375 bouwvakarbeiders of 18,7% van het totaal.

**Tabel 3.- VERPLAATSINGEN VAN DE WERKENDE BEROEPSBEVOLKING (1)
NAAR DE PLAATS VAN HET WERK**

OMSCHRIJVING	Werkend binnen de gemeente van het vertrekpunt		Werkend buiten de gemeente van het vertrekpunt		Totale beroepsbevolking	
	Aantal	%	Aantal	%	Aantal	%
A. Naar voornaamste gebruikte vervoermiddel						
1. Verplaatsingen minstens 4 dagen per week						
- trein	7 770		212 773		220 543	
- personeelsvervoer door werkgever	19 098		89 904		109 002	
- auto als medereiziger	87 237		142 820		230 057	
- auto als bestuurder	495 613		849 568		1 345 181	
- autobus, tram, metro (openbaar vervoer)	130 259		140 467		270 726	
- motorfiets, scooter	8 629		12 050		20 679	
- fiets, bromfiets	235 258		80 458		315 716	
- geen vervoermiddel (uitsluitend te voet)	262 996		13 739		276 735	
- vervoermiddel onbekend	4 161		3 150		7 311	
Sub-totaal	1 251 021	71,2	1 544 929	96,4	2 795 950	83,3
2. Verplaatsingen minder dan 4 dagen per week	33 581	1,9	46 895	3,0	80 476	2,4
3. Thuiswerkende beroepsbevolking	458 441	26,1	-	-	458 441	13,6
4. Overige beroepsbevolking						
- met onbekend aantal verplaatsingen	12 807	0,8	10 030	0,6	22 837	0,7
Sub-totaal	504 829	28,8	56 925	3,6	561 754	16,7
Algemeen totaal	1 755 850	100,0	1 601 854	100,0	3 357 704	100,0
B. Naar tijdsafstand tot het werk						
1. Verplaatsingen minstens 4 dagen per week						
- minder dan 15 minuten	859 911		322 472		1 182 383	
- 15 minuten tot minder dan 30 minuten	297 038		641 364		938 402	
- 30 minuten tot minder dan 45 minuten	55 599		271 970		327 569	
- 45 minuten tot minder dan 1 uur	15 968		134 352		150 320	
- 1 uur tot minder dan 1u30 minuten	5 207		110 873		116 080	
- 1u30 minuten tot minder dan 2 uur	549		35 454		36 003	
- 2 uur en meer	851		13 219		14 070	
- tijdsduur onbekend	15 898		15 225		31 123	
Sub-totaal	1 251 021	71,2	1 544 929	96,4	2 795 950	83,3
2. Verplaatsingen minder dan 4 dagen per week	33 581	1,9	46 895	3,0	80 476	2,4
3. Thuiswerkende beroepsbevolking	458 441	26,1	-	-	458 441	13,6
4. Overige beroepsbevolking						
- met onbekend aantal verplaatsingen	12 807	0,8	10 030	0,6	22 837	0,7
Sub-totaal	504 829	28,8	56 925	3,6	561 754	16,7
Algemeen totaal	1 755 850	100,0	1 601 854	100,0	3 357 704	100,0
C. Naar de afgelegde afstand in km tot het werk						
1. Verplaatsingen minstens 4 dagen per week						
- minder dan 3 kilometer	535 890		34 438		570 328	
- 3 kilometer tot minder dan 5 kilometer	279 322		76 731		356 053	
- 5 kilometer tot minder dan 10 kilometer	314 385		327 303		641 688	
- 10 kilometer tot minder dan 20 kilometer	90 154		490 434		580 588	
- 20 kilometer tot minder dan 30 kilometer	15 942		246 384		262 326	
- 30 kilometer tot minder dan 50 kilometer	-		212 278		212 278	
- 50 kilometer tot minder dan 70 kilometer	-		87 948		87 948	
- 70 kilometer en meer	-		53 603		53 603	
- afstand in kilometer onbekend	15 328		15 810		31 138	
Sub-totaal	1 251 021	71,2	1 544 929	96,4	2 795 950	83,3
2. Verplaatsingen minder dan 4 dagen per week	33 581	1,9	46 895	3,0	80 476	2,4
3. Thuiswerkende beroepsbevolking	458 441	26,1	-	-	458 441	13,6
4. overige beroepsbevolking						
-met onbekend aantal verplaatsingen	12 807	0,8	10 030	0,6	22 837	0,7
Sub-totaal	504 829	28,8	56 925	3,6	561 754	16,7
Algemeen totaal	1 755 850	100,0	1 601 854	100,0	3 357 704	100,0

(1) Exclusief de werkende beroepsbevolking waarvan de werkgemeente niet bekend (92 546 personen) of veranderlijk is (44 371 personen) alsmede de beroepsbevolking waarvan de plaats van het vertrek in het buitenland is gelegen (24 449 personen).

**Tabel 3Bis. - VERPLAATSINGEN VAN DE WERKENDE BEROEPSBEVOLKING
NAAR DE PLAATS VAN HET WERK - VERGELIJKING 1970-1981 -**

OMSCHRIJVING	Totale beroepsbevolking		Totale beroepsbevolking	
	1970		1981	
	Aantal	%	Aantal (1)	%
A. Naar voornaamste gebruikte vervoermiddel naar het werk				
1. Verplaatsingen minstens 4 dagen per week				
- trein	274 768		220 543	
- personeelsvervoer door werkgever	112 745		109 002	
- auto als medereiziger	157 407		230 057	
- auto als bestuurder	816 087		1 345 181	
- autobus, tram, metro (openbaar vervoer)	424 234		270 726	
- motorfiets, scooter	30 591		20 679	
- fiets, bromfiets	455 505		315 716	
- geen vervoermiddel (uitsluitend te voet)	378 335		276 735	
- vervoermiddel onbekend	35 585		7 311	
Sub-totaal	2 685 257	78,8	2 795 950	83,3
2. Verplaatsingen minder dan 4 dagen per week	52 733	1,6	80 476	2,4
3. Thuiswerkende beroepsbevolking	590 655	17,3	458 441	13,6
4. Overige beroepsbevolking				
- met onbekend aantal verplaatsingen	79 585	2,3	22 837	0,7
Sub-totaal	722 973	21,2	561 754	16,7
Algemeen totaal	3 408 230	100,0	3 357 704	100,0

B. Naar tijdsafstand tot het werk

1. Verplaatsingen minstens 4 dagen per week				
- minder dan 15 minuten	1 008 837		1 182 383	
- 15 minuten tot minder dan 30 minuten	906 880		938 402	
- 30 minuten tot minder dan 45 minuten	340 202		327 569	
- 45 minuten tot minder dan 1 uur	171 481		150 320	
- 1 uur tot minder dan 1u30 minuten	141 467		116 080	
- 1u30 minuten tot minder dan 2 uur	45 482		36 003	
- 2 uur en meer	21 916		14 070	
- tijdsduur onbekend	48 992		31 123	
Sub-totaal	2 685 257	78,8	2 795 950	83,3
2. Verplaatsingen minder dan 4 dagen per week	52 733	1,6	80 476	2,4
3. Thuiswerkende beroepsbevolking	590 655	17,3	458 441	13,6
4. Overige beroepsbevolking				
- met onbekend aantal verplaatsingen	79 585	2,3	22 837	0,7
Sub-totaal	722 973	21,2	561 754	16,7
Algemeen totaal	3 408 230	100,0	3 357 704	100,0

C. Naar de afgelegde afstand in km tot het werk

1. Verplaatsingen minstens 4 dagen per week				
- minder dan 3 kilometer	683 288		570 328	
- 3 kilometer tot minder dan 5 kilometer	539 208		356 053	
- 5 kilometer tot minder dan 10 kilometer	544 855		641 688	
- 10 kilometer tot minder dan 20 kilometer	430 230		580 588	
- 20 kilometer tot minder dan 30 kilometer	183 650		262 326	
- 30 kilometer tot minder dan 50 kilometer	142 584		212 278	
- 50 kilometer tot minder dan 70 kilometer	67 599		87 948	
- 70 kilometer en meer	38 754		53 603	
- afstand in kilometer onbekend	55 089		31 138	
Sub-totaal	2 685 257	78,8	2 795 950	83,3
2. Verplaatsingen minder dan 4 dagen per week	52 733	1,6	80 476	2,4
3. Thuiswerkende beroepsbevolking	590 655	17,3	458 441	13,6
4. Overige beroepsbevolking				
- met onbekend aantal verplaatsingen	79 585	2,3	22 837	0,7
Sub-totaal	722 973	21,2	561 754	16,7
Algemeen totaal	3 408 230	100,0	3 357 704	100,0

(1) Exclusief de werkende beroepsbevolking waarvan de werkgemeente niet bekend (92 546 personen) of veranderlijk is (44 371 personen) alsmede de beroepspersonen waarvan de plaats van het vertrek in het buitenland is gelegen (24 449 personen).

Tabel 4.- DAGELIJKS REIZENDE (1) WERKENDE BEROEPSBEVOLKING, BEROEPSGROEPEN EN VOORNAAMSTE VERVOERMIDDEL NAAR HET WERK

A. Absolute cijfers

BEROEPSGROEPEN	Totale beroepsbevolking (2)	Voornaamste vervoermiddel naar de werkgelegenheid									Totaal (1)
		Trein	Personenvervoer door werkgever	Auto als medereiziger	Auto als bestuurder	Autobus Tram Metro	Motorfiets Scooter	Fiets Bromfiets	Geen (Uitsluitend te voet)	Vervoermiddel onbekend	
Personen die vrij of wetenschappelijk beroep, uitoefenen, e.d.											
Architecten, ingenieurs en meetkundigen	36 470	3 222	466	1 022	20 957	1 123	125	800	1 483	55	29 253
Scheikundigen, natuurkundigen, specialisten in de fysische en scheikundige wetenschappen	1 931	143	26	113	1 200	81	10	61	89	2	1 725
Biologen, veeartsen, agronomen e.d.	3 100	69	4	45	959	35	2	30	87	5	1 236
Artsen, tandartsen, chirurgen, apothekers, paramedische specialisten, verplegers e.d.	145 162	3 592	628	8 765	59 013	9 290	271	10 138	12 584	293	104 574
Onderwijspersoneel	239 274	8 156	1 701	16 573	136 716	9 669	491	14 330	26 975	385	214 996
Leden van geestelijke orden	6 858	19	4	32	684	46	6	124	811	15	1 741
Juridische beroepen	13 323	580	49	336	5 636	665	17	181	1 018	28	8 510
Artiesten, schrijvers, journalisten e.d.	16 709	962	95	593	5 714	1 198	43	224	1 013	53	9 895
Tekenaars en technici (secundair niveau)	74 490	7 771	1 912	4 324	42 309	4 548	462	4 131	3 646	170	69 273
Andere personen die vrij, wetenschappelijk, of technisch beroep uitoefenen, n.e.v.	68 694	7 063	569	4 177	35 068	5 965	250	2 112	4 389	145	59 738
Totaal	606 011	31 577	5 454	35 980	308 256	32 620	1 677	32 131	52 095	1 151	500 941
Bedrijfsleiders, eigenaars, uitbaters, directeurs en hoger administratief kaderpersoneel											
Bedrijfsleiders e.d. in private sector, niet in dienstverband (behalve landbouw, handel, horeca)	22 990	47	155	386	9 130	71	5	207	2 036	45	12 082
Directeurs, hoger administratief kaderpersoneel in de private sector, in dienstverband	109 443	5 659	1 285	4 788	72 620	4 826	211	2 455	5 974	290	98 108
Hoger administratief kaderpersoneel in openbaar bestuur	32 094	6 264	205	1 670	14 799	2 842	168	1 114	2 710	66	29 838
Totaal	164 527	11 970	1 645	6 844	96 549	7 739	384	3 776	10 720	401	140 028
Kantoorbedienden											
Hulpboekhouders, kassiers, dactylografen, operateurs	67 214	7 734	779	8 728	22 254	11 468	253	3 933	6 072	166	61 387
Andere kantoorbedienden	516 111	78 762	5 743	49 309	202 309	65 325	2 293	30 037	39 772	1 382	474 932
Totaal	583 325	86 496	6 522	58 037	224 563	76 793	2 546	33 970	45 844	1 548	536 319

(1) Beroepsbevolking met werkgelegenheid gelegen binnen (1 251 021 personen) of buiten (1 544 929 personen) de gemeente van het vertrekpunt en die zich minstens 4 dagen per week verplaatst (exclusief de thuiswerkers, de beroepspersonen waarvan de plaats van het vertrek in het buitenland is gelegen of met een onbekend aantal verplaatsingen per week, alsmede de beroepspersonen waarvan de plaats van het werk veranderlijk of onbekend is.

(2) Exclusief de werkzoekenden (424 216) en de dienstplichtigen (28 557).

Tabel 4.- DAGELIJKS REIZENDE (1) WERKENDE BEROEPSBEVOLKING, BEROEPSGROEPEN EN VOORNAAMSTE VERVOERMIDDEL NAAR HET WERK (vervolg)
A. Absolute cijfers

BEROEPSGROEPEN	Totale beroepsbevolking (2)	Voornaamste vervoermiddel naar de werkgelegenheid									Totaal (1)
		Trein	Personenvervoer door werkgever	Auto als medereiziger	Auto als bestuurder	Autobus Tram Metro	Motorfiets Scooter	Fiets Bromfiets	Geen (Uitluitende voet)	Vervoermiddel onbekend	
Handelaars, personeel in handel en verkopers e.d.											
Handelaars	182 551	356	262	4 816	27 307	1 690	74	1 658	12 395	237	48 795
Verzekeringsagenten, makelaars, verkoopsagenten, agenten voor dienstverlening e.d.	21 827	419	57	399	5 686	456	11	122	857	47	8 054
Handelsreizigers en -vertegenwoordigers	41 453	216	245	309	10 974	247	17	107	464	69	12 648
Verkopers e.d.	98 017	3 300	646	7 731	26 420	16 043	355	8 332	12 148	242	75 217
Totaal	343 848	4 291	1 210	13 255	70 387	18 436	457	10 219	25 864	595	144 714
Landbouwers, vissers, houthakkers e.d.											
Bedrijfsleiders in land- en tuinbouw, veeteelt (bediendencontract)	29	-	-	-	10	-	-	3	3	-	16
Land-, tuinbouwers en fokkers (zonder contract)	101 018	21	21	159	1 698	69	16	550	1 713	24	4 271
Arbeiders in land- en tuinbouw en veeteelt	12 649	358	230	599	4 505	667	190	3 164	1 307	16	11 036
Vissers, visserijpersoneel	1 096	6	19	155	236	20	7	103	135	1	682
Houthakkers e.a. bosarbeiders	2 961	7	65	170	1 032	20	32	167	95	1	1 589
Totaal	117 753	392	335	1 083	7 481	776	245	3 987	3 253	42	17 594
Mijnwerkers en groeuarbeiders e.d.											
	21 924	301	3 843	1 077	8 057	2 339	263	3 789	1 667	35	21 371
Beroepen in transport-, communicatiebedrijven											
Dekofficieren, officieren-werktuigkundigen, loodsen en scheepskapiteins	8 032	138	183	130	1 232	177	20	220	284	24	2 408
Matrozen, machinisten schippersknechten en scheepsstokers e.d.	3 505	83	131	91	733	101	22	377	380	9	1 927
Vliegtuigpiloten, boordwerktuigkundigen	1 037	25	5	22	571	11	2	8	48	4	696
Bestuurders, chauffeurs (vervoer spoor, via de weg)	106 959	3 722	4 305	2 336	61 397	3 954	765	9 357	7 634	332	93 802
Controleurs, inspecteurs (transportwezen)	4 959	1 433	48	55	1 927	393	91	405	438	9	4 799
Rangeerders, verkeersleiders en andere arbeiders uit het transportwezen n.e.v.	16 425	4 732	214	321	6 061	1 252	291	1 611	1 051	50	15 583
Telefonisten, telegrafisten, radiotelegrafisten, boden, brievenbestellers e.d. uit transportwezen	34 441	5 638	310	1 595	11 467	3 879	318	6 900	3 056	70	33 233
Totaal	175 358	15 771	5 196	4 550	83 388	9 767	1 509	18 878	12 891	498	152 448

(1) zie blz. 34.

(2) zie blz. 34.

Tabel 4.- DAGELIJKS REIZENDE (1) WERKENDE BEROEPSBEVOLKING, BEROEPSGROEPEN EN VOORNAAMSTE VERVOERMIDDEL NAAR HET WERK (vervolg)

A. Absolute cijfers

BEROEPSGROEPEN	Totale beroepsbevolking (2)	Voornaamste vervoermiddel naar de werkgelegenheid									Totaal (1)
		Trein	Personenvervoer door werkgever	Auto als medereiziger	Auto als bestuurder	Autobus Tram Metro	Motorfiets Scooter	Fiets Bromfiets	Geen (Uit-sluitend te voet)	Vervoermiddel onbekend	
Ambachtlieden, bouwvak- en fabrieksarbeiders en handlangers n.e.v.											
Meestergasten e.d.	60 637	2 848	4 276	2 785	37 084	2 301	303	5 514	3 356	88	58 555
Spinners, wevers, breiers, ververs, e.d.	38 547	586	1 791	4 048	10 977	2 139	434	14 372	3 061	28	37 436
Kleermakers, coupeurs, bontwerkers e.d.	53 999	2 208	2 174	7 849	10 248	6 864	239	14 447	4 336	54	48 419
Schoenmakers, lederbewerkers	5 298	166	155	430	1 153	440	28	932	480	6	3 790
Hoogoven- en smeltovenarbeiders, walsers, draadtrekkers, vormers e.d.	34 218	1 419	2 772	1 871	16 289	3 437	597	4 690	2 475	69	33 619
Instrumentenmakers, horlogemakers, goud- en zilversmeden n.e.v.	16 919	927	124	1 468	5 197	1 188	63	2 735	1 776	18	13 496
Bank-, plaatwerkers, gereedschapsmakers, loodgieters, lassers, e.d.	279 496	13 702	18 171	21 212	129 790	18 244	3 129	33 165	15 063	406	252 882
Electriciers e.d.	94 843	8 700	6 467	7 750	43 028	7 538	869	7 889	4 641	189	87 071
Houtbewerkers	71 892	2 366	5 819	4 786	28 678	2 381	728	13 960	4 300	98	63 116
Schilders, behangers e.d.	24 709	907	1 008	1 297	9 050	1 441	224	2 470	1 351	57	17 805
Ambachtlieden (bouw) en bouwvakarbeiders n.e.v.	114 845	6 552	20 375	8 220	37 496	4 255	1 239	13 416	5 600	280	97 433
Werkers (boekbinderij, uitgeverij, drukkerij)	24 497	2 138	279	1 548	9 730	2 655	197	2 683	2 184	55	21 469
Glas- en aardewerarbeiders	13 143	490	541	1 173	5 624	1 107	256	2 387	1 133	26	12 737
Werkers (voedings- en dranknijverheid)	72 841	1 421	1 485	3 620	21 403	3 658	715	10 596	6 441	101	49 440
Werkers (scheikundige- en papiernijverheid)	29 001	949	2 449	2 767	13 085	1 902	362	5 148	1 854	45	28 561
Tabaksbewerkers e.d.	4 070	193	562	755	982	464	14	788	211	10	3 979
Ambachtlieden, vak- en fabrieksarbeiders n.e.v.	17 159	610	1 035	1 577	7 231	1 283	172	3 334	1 166	26	16 434
Inpakkers, capsuleerders, etiketteerders e.d.	16 653	726	1 093	2 950	3 595	2 149	87	3 973	1 472	31	16 076
Fabrieks-, grondwerk-, kraanmachinisten en soortgelijken	29 155	851	4 508	1 569	14 658	1 241	322	3 344	1 426	47	27 966
Havenarbeiders, laders en lossers, handlangers n.e.v.	128 577	6 637	5 155	8 881	50 803	12 814	1 909	21 652	12 871	327	121 049
Totaal	1 130 299	54 396	80 239	86 556	456 101	77 501	11 887	167 495	75 197	1 961	1 011 333
Beroepen in dienstverlenende, sport- en ontspanningsbedrijven											
Brandweerpersoneel, politie, bewakers e.d.	50 287	2 035	525	1 208	26 208	3 242	321	5 609	5 672	100	44 920
Huishoudelijk, hotel- en keukenpersoneel	178 951	6 291	1 753	14 781	32 443	30 340	873	28 330	31 348	569	146 728
Beroepen in de persoonsdiensten	46 039	989	229	2 637	6 553	4 434	129	3 567	4 691	81	23 310
Sportbeoefenaars e.d.	4 063	87	36	174	1 978	172	18	286	360	7	3 118
Andere beroepen in de dienstverlenende bedrijven	6 900	246	32	278	1 500	589	16	167	415	15	3 258
Totaal	286 240	9 648	2 575	19 078	68 682	38 777	1 357	37 959	42 486	772	221 334
Beroepsmilitairen	56 267	4 646	574	2 183	17 578	2 150	226	2 113	4 602	107	34 179
Beroepsbevolking waarvan het beroep onbekend is	33 518	1 055	1 409	1 414	4 139	3 828	128	1 399	2 116	201	15 689
Algemeen totaal	3 519 070	220 543	109 002	230 057	1 345 181	270 726	20 679	315 716	276 735	7 311	2 795 950

(1) zie blz. 34.

(2) zie blz. 34.

**Tabel 4.- DAGELIJKS REIZENDE (1) WERKENDE BEROEPSBEVOLKING, BEROEPSGROEPEN
EN VOORNAAMSTE VERVOERMIDDEL NAAR HET WERK
B. Relatieve cijfers**

BEROEPSGROEPEN	Procentueel aantal dagelijks reizenden t.o.v. totaal aantal beroeps- personen (2)	Voornaamste vervoermiddel naar de werkgelegenheid									Totaal (1)
		Trein	Per- sonen- vervoer door werk- gever	Auto als mede- reiziger	Auto als be- stuurder	Autobus Tram Metro	Motor- fiets Scooter	Fiets Brom- fiets	Geen (Uit- sluitend te voet)	Vervoer- middel onbe- kend	
Personen die vrij of wetenschappelijk beroep uitoefenen, e.d.											
Architecten, ingenieurs en meetkundigen	80.2	11.0	1.6	3.5	71.7	3.8	0.4	2.7	5.1	0.2	100.0
Schei-, natuurkundigen specialisten in de fysische en scheikundige wetenschappen	89.3	8.3	1.5	6.5	69.6	4.7	0.6	3.5	5.2	0.1	100.0
Biologen, veeartsen, agronomen e.d.	39.9	5.6	0.3	3.7	77.6	2.8	0.2	2.4	7.0	0.4	100.0
Artsen, tandartsen, chirurgen, apothekers, paramedische specialisten, verplegers e.d.	72.0	3.4	0.6	8.4	56.4	8.9	0.3	9.7	12.0	0.3	100.0
Onderwijspersoneel	89.9	3.8	0.8	7.7	63.6	4.5	0.2	6.7	12.5	0.2	100.0
Leden van geestelijke orden	25.4	1.1	0.2	1.8	39.3	2.6	0.4	7.1	46.6	0.9	100.0
Juridische beroepen	63.9	6.8	0.6	4.0	66.2	7.8	0.2	2.1	12.0	0.3	100.0
Artiesten, schrijvers, journalisten e.d.	59.2	9.7	1.0	6.0	57.8	12.1	0.4	2.3	10.2	0.5	100.0
Tekenaars en technici (secundair niveau)	93.0	11.2	2.7	6.2	61.1	6.6	0.7	6.0	5.3	0.2	100.0
Andere personen die vrij, wetenschappelijk of technisch beroep uitoefenen, n.e.v.	87.0	11.8	1.0	7.0	58.7	10.0	0.4	3.5	7.4	0.2	100.0
Totaal	82,7	6,3	1,1	7,2	61,6	6,5	0,3	6,4	10,4	0,2	100,0
Bedrijfsleiders, eigenaars, uitbaters, directeurs en hoger administratief kaderpersoneel											
Bedrijfsleiders e.d. in private sector, niet in dienstverband (behalve landbouw, handel, horeca)	52.6	0.4	1.3	3.2	75.6	0.6	0.0	1.7	16.8	0.4	100.0
Directeurs, hoger administratief kaderpersoneel in de private sector, in dienstverband	89.6	5.8	1.3	4.9	74.0	4.9	0.2	2.5	6.1	0.3	100.0
Hoger administratief kaderpersoneel in openbaar bestuur	93.0	21.0	0.7	5.6	49.6	9.5	0.6	3.7	9.1	0.2	100.0
Totaal	85,1	8,5	1,2	4,9	68,9	5,5	0,3	2,7	7,7	0,3	100,0
Kantoorbedienden											
Hulpboekhouders, kassiers, dactylografen, operateurs	91.3	12.6	1.3	14.2	36.2	18.7	0.4	6.4	9.9	0.3	100.0
Andere kantoorbedienden	92.0	16.6	1.2	10.4	42.6	13.7	0.5	6.3	8.4	0.3	100.0
Totaal	91,9	16,1	1,2	10,8	41,9	14,3	0,5	6,3	8,6	0,3	100,0

(1) zie blz. 34.

(2) zie blz. 34.

Tabel 4.- DAGELIJKS REIZENDE (1) WERKENDE BEROEPSBEVOLKING, BEROEPSGROEPEN EN VOORNAAMSTE VERVOERMIDDEL NAAR HET WERK (vervolg)

B. Relatieve cijfers

BEROEPSGROEPEN	Procentueel aantal dagelijks reizenden t.o.v. totaal aantal beroeps- personen (2)	Voornaamste vervoermiddel naar de werkgelegenheid									Totaal (1)	
		Trein	Per-sonen- vervoer door werk-gever	Auto als mede- reiziger	Auto als be- stuurder	Autobus Tram Metro	Motor- fiets Scooter	Fiets Brom- fiets	Geen (Uit- sluitend te voet)	Vervoer- middel onbe- kend		
Handelaars, personeel in handel en verkopers e.d.												
Handelaars	26.7	0.7	0.5	9.9	56.0	3.5	0.1	3.4	25.4	0.5	100.0	
Verzekeringsagenten, makelaars, verkoopsagenten, agenten voor dienstverlening e.d.	36.9	5.2	0.7	5.0	70.6	5.7	0.1	1.5	10.6	0.6	100.0	
Handelsreizigers en -vertegen- woordigers	30.5	1.7	1.9	2.4	86.8	2.0	0.1	0.9	3.7	0.5	100.0	
Verkopers e.d.	76.7	4.4	0.9	10.3	35.1	21.3	0.5	11.1	16.1	0.3	100.0	
Totaal	42,1	3,0	0,8	9,2	48,6	12,7	0,3	7,1	17,9	0,4	100,0	
Landbouwers, vissers, houthakkers e.d.												
Bedrijfsleiders in land- en tuinbouw, veeteelt (bediendencontract)	55.2	-	-	-	62.4	-	-	18.8	18.8	-	100.0	
Land-, tuinbouwers en fokkers (zonder contract)	4.2	0.5	0.5	3.7	39.7	1.6	0.4	12.9	40.1	0.6	100.0	
Arbeiders in land- en tuinbouw en veeteelt	87.2	3.3	2.1	5.4	40.8	6.0	1.7	28.7	11.8	0.2	100.0	
Vissers, visserijpersoneel	62.2	0.9	2.8	22.7	34.6	2.9	1.0	15.1	19.8	0.2	100.0	
Houthakkers e.a. bosarbeiders	53.7	0.4	4.1	10.7	64.9	1.3	2.0	10.5	6.0	0.1	100.0	
Totaal	14,9	2,2	1,9	6,2	42,5	4,4	1,4	22,7	18,5	0,2	100,0	
Mijnwerkers en groeve- arbeiders e.d.	97,5	1,4	18,0	5,0	37,7	11,0	1,2	17,7	7,8	0,2	100,0	
Beroepen in transport-, communicatiebedrijven												
Dekofficieren, officieren-werktuig- kundigen, loodsen en scheepskapi- teins	30.0	5.7	7.6	5.4	51.2	7.4	0.8	9.1	11.8	1.0	100.0	
Matrozen, machinisten schippersknechten en scheepsstokers e.d.	55.0	4.3	6.8	4.7	38.0	5.2	1.2	19.6	19.7	0.5	100.0	
Vliegtuigpiloten, boordwerktuigkundigen	67.1	3.6	0.7	3.2	82.0	1.6	0.3	1.1	6.9	0.6	100.0	
Bestuurders, chauffeurs (vervoer spoor, via de weg)	87.7	4.0	4.6	2.5	65.4	4.2	0.8	10.0	8.1	0.4	100.0	
Controleurs, inspecteurs (transportwezen)	96.8	29.9	1.0	1.1	40.2	8.2	1.9	8.4	9.1	0.2	100.0	
Rangeerders, verkeersleiders en andere arbeiders uit het transport- wezen n.e.v.	94.9	30.4	1.4	2.1	38.9	8.0	1.9	10.3	6.7	0.3	100.0	
Telefonisten, telegrafisten, radiotelegrafisten, boden, brievenbestellers, e.d. uit transportwezen	96.5	17.0	0.9	4.8	34.5	11.7	0.9	20.8	9.2	0.2	100.0	
Totaal	86,9	10,3	3,4	3,0	54,7	6,4	1,0	12,4	8,5	0,3	100,0	

(1) zie blz. 34.

(2) zie blz. 34.

Tabel 4.- DAGELIJKS REIZENDE (1) WERKENDE BEROEPSBEVOLKING, BEROEPSGROEPEN EN VOORNAAMSTE VERVOERMIDDEL NAAR HET WERK (vervolg)
B. Relatieve cijfers

BEROEPSGROEPEN	Procentueel aantal dagelijks reizenden t.o.v. totaal aantal beroeps- personen (2)	Voornaamste vervoermiddel naar de werkgelegenheid									Totaal (1)
		Trein	Per- sonen- vervoer door werk- gever	Auto als mede- reiziger	Auto als be- stuurder	Autobus Tram Metro	Motor- fiets Scooter	Fiets Brom- fiets	Geen (Uit- sluitend te voet)	Vervoer- middel onbe- kend	
Ambachtslieden, bouwvak- en fabrieksarbeiders en handlangers n.e.v.											
Meestergasten e.d.	96,6	4,9	7,3	4,8	63,3	3,9	0,5	9,4	5,7	0,2	100,0
Spinners, wevers, breiers, ververs, e.d.	97,1	1,6	4,8	10,8	29,3	5,7	1,1	38,4	8,2	0,1	100,0
Kleermakers, coupeurs, bontwerkers e.d.	89,7	4,6	4,5	16,2	21,2	14,2	0,5	29,8	8,9	0,1	100,0
Schoenmakers, lederbewerkers	71,5	4,4	4,1	11,3	30,4	11,6	0,7	24,6	12,7	0,2	100,0
Hoogoven- en smeltovenarbeiders, walsers, draadtrekkers, vormers e.d.	98,2	4,2	8,2	5,6	48,4	10,2	1,8	14,0	7,4	0,2	100,0
Instrumentenmakers, horlogemakers, goud- en zilversmeden n.e.v.	79,8	6,9	0,9	10,9	38,5	8,8	0,5	20,3	13,1	0,1	100,0
Bank-, plaatwerkers, gereedschapmakers, loodgieters, lassers, e.d.	90,5	5,4	7,2	8,4	51,3	7,2	1,2	13,1	6,0	0,2	100,0
Electriciers e.d.	92,0	10,0	7,4	8,9	49,4	8,7	1,0	9,1	5,3	0,2	100,0
Houtbewerkers	87,8	3,7	9,2	7,6	45,4	3,8	1,2	22,1	6,8	0,2	100,0
Schilders, behangers e.d.	72,1	5,1	5,7	7,3	50,8	8,1	1,2	13,9	7,6	0,3	100,0
Ambachtslieden (bouw) en bouwvakarbeiders n.e.v.	84,8	6,7	20,9	8,4	38,5	4,4	1,3	13,8	5,7	0,3	100,0
Werkers (boekbinderij, uitgeverij, drukkerij)	87,6	10,0	1,3	7,2	45,3	12,4	0,9	12,5	10,2	0,2	100,0
Glas- en aardewerkearbeiders	96,9	3,8	4,3	9,2	44,2	8,7	2,0	18,7	8,9	0,2	100,0
Werkers (voedings- en dranknijverheid)	67,9	2,9	3,0	7,3	43,3	7,4	1,5	21,4	13,0	0,2	100,0
Werkers (scheikundige - en papiernijverheid)	98,5	3,3	8,6	9,7	45,8	6,7	1,3	18,0	6,5	0,1	100,0
Tabaksbewerkers e.d.	97,8	4,8	14,1	19,0	24,7	11,7	0,4	19,8	5,3	0,2	100,0
Ambachtslieden, vak- en fabrieksarbeiders n.e.v.	95,8	3,7	6,3	9,6	44,0	7,8	1,0	20,3	7,1	0,2	100,0
Inpakkers, capsuleerders, etiketteerders e.d.	96,5	4,5	6,8	18,3	22,4	13,4	0,5	24,7	9,2	0,2	100,0
Fabrieks-, grondwerk-, kraanmachinisten en soortgelijken	95,9	3,0	16,1	5,6	52,4	4,4	1,2	12,0	5,1	0,2	100,0
Havenarbeiders, laders en lossers, handlangers n.e.v.	94,1	5,5	4,2	7,3	42,0	10,6	1,6	17,9	10,6	0,3	100,0
Totaal	89,5	5,4	7,9	8,5	45,1	7,7	1,2	16,6	7,4	0,2	100,0
Beroepen in dienstverlenende, sport- en ontspanningsbedrijven											
Brandweerpersoneel, politie, bewakers e.d.	89,3	4,5	1,2	2,7	58,4	7,2	0,7	12,5	12,6	0,2	100,0
Huishoudelijk, hotel- en keukenpersoneel	82,0	4,3	1,2	10,1	22,1	20,7	0,6	19,3	21,3	0,4	100,0
Beroepen in de persoonsdiensten	50,6	4,2	1,0	11,3	28,1	19,0	0,6	15,3	20,1	0,4	100,0
Sportbeoefenaars e.d.	76,7	2,8	1,2	5,6	63,4	5,5	0,6	9,2	11,5	0,2	100,0
Andere beroepen in de dienstverlenende bedrijven	47,2	7,6	1,0	8,5	46,0	18,1	0,5	5,1	12,7	0,5	100,0
Totaal	77,3	4,4	1,2	8,6	31,0	17,5	0,6	17,2	19,2	0,3	100,0
Beroepsmilitairen	60,7	13,6	1,7	6,4	51,4	6,3	0,6	6,2	13,5	0,3	100,0
Beroepsbevolking waarvan het beroep onbekend is	46,8	6,7	9,0	9,0	26,4	24,4	0,8	8,9	13,5	1,3	100,0
Algemeen totaal	79,5	7,9	3,9	8,2	48,1	9,7	0,7	11,3	9,9	0,3	100,0

(1) zie blz. 34.

(2) zie blz. 34.

**B.- DAGELIJKSE VERPLAATSINGEN TUSSEN DE VERTREKPLAATS EN DE PLAATS VAN HET WERK
VAN DE BEROEPSBEVOLKING, PER ARRONDISSEMENT, PROVINCIE EN GEWEST.**

De tabellen 5 tot en met 13 op het einde van hoofdstuk III zijn een uitbreiding per arrondissement, provincie en gewest van tabel 3 uit voorgaande paragraaf wat betreft de dagelijks reizende (minstens vier maal per week) beroepsbevolking. Bovendien vermelden ze het aantal heen- en weerreizende beroepspersonen waarvoor het specifieke gegeven over het voornaamste vervoermiddel, de tijdsafstand of de afstand in kilometer tot het werk niet gekend is alsmede het aantal werknemers die zich minder dan vier dagen per week verplaatsen.

- a. De tabellen 5, 6 en 7 geven een indeling in absolute en relatieve cijfers per arrondissement van vertrek van de aldaar werkende beroepsbevolking naar het voornaamste vervoermiddel, de tijdsafstand en de afstand in kilometer.
- b. In de tabellen 8, 9 en 10 wordt de pendel onderzocht van de beroepsbevolking die buiten de gemeente van vertrek werkt volgens dezelfde maatstaven als in de hierboven vermelde tabellen 5 tot en met 7.
- c. De tabellen 11, 12 en 13 verstrekken dezelfde gegevens per werkarrondissement over de buiten hun gemeente van vertrek werkende personen.

OPMERKING:

Bij de berekening van de percentages, in de hiervoor vermelde tabellen werden de cijfers m.b.t. de niet-verstreekte gegevens eveneens ingecalculleerd.

I. Binnen de gemeente van het vertrek werkende beroepsbevolking per arrondissement en provincie van de vertrekplaats

Tabel 5 verstrekt een indeling van de beroepspersonen die binnen de gemeente van hun vertrekplaats werken volgens het voornaamste vervoermiddel dat ze dagelijks gebruiken (minstens vier dagen per week) om zich naar hun werk te begeven.

Het is opmerkenswaardig dat zelfs de binnen de eigen vertrekgemeente werkende beroepsbevolking duidelijk de voorkeur geeft aan het gebruik van de auto om zich naar het werk te begeven niettegenstaande dat de af te leggen afstanden meestal betrekkelijk klein zijn zoals uit de cijfers van de volgende tabellen 6 en 7 duidelijk naar voren komt.

Naargelang de beschouwde regio treden er evenwel belangrijke verschillen op. Men stelt bvb. vast dat meer dan de helft van de Waalse beroepsbevolking zich dagelijks per auto verplaatst (53,1%) terwijl er in Vlaanderen slechts

43,2% van de actieve bevolking hierbij betrokken is. Per provincie schommelt het percentage autogebruikers tussen 56,2% voor Namen en 38,2% voor Antwerpen. Het hoogste autogebruik wordt aangetroffen in het arrondissement Doornik (58,2%); in het arrondissement Tielt bedraagt dit aandeel "slechts" 34,4% van het aantal dagelijks reizende actieven.

Opvallend is het intensief gebruik van de bromfiets of fiets in de meeste Vlaamse arrondissementen. In Eeklo en Tielt rijdt nagenoeg de helft van de beschouwde beroepsbevolking naar het werk met de fiets of de bromfiets (48,4%). In Wallonië daarentegen verplaatsen 27% van de beroepspersonen zich te voet en daar komt deze manier van zich te verplaatsen dan ook op de tweede plaats in de rangorde. Het is vooral in de provincie Luxemburg (31,3%) en meer in het bijzonder in het arrondissement Aarlen (34,4%) dat men zich te voet naar het werk begeeft.

Niettegenstaande de ontwikkeling van het openbaar vervoer (bus, tram, metro) en de mogelijkheden die hierdoor worden aangeboden, blijkt het succes van dit soort vervoer eerder te zijn uitgebleven. Alleen in enkele grote stadsgewesten komt het tot een zekere ontplooiing.

De Brusselse agglomeratie komt vanzelfsprekend als eerste op de ranglijst (32,1%) destemeer omdat deze agglomeratie met haar 19 gemeenten als een enkele verblijfgemeente werd beschouwd. Dan volgen Luik (15,3%), Charleroi (12,3%) en Gent (10,7%). Het arrondissement Antwerpen (9,0%) scoort zelfs onder het Rijksgemiddelde (10,4%).

In de tabellen 6 en 7 werden de tijdsafstand respectievelijk de afstand in kilometer tot het werk opgenomen. Vermits de cijfers in deze tabellen alleen betrekking hebben op de binnen de gemeente van de vertrekplaats werkende bevolking bevindt het grootste gedeelte van deze bevolking zich op betrekkelijk korte afstand van haar werk. Meer dan twee derde ervan verblijft op een vertrekplaats op minder dan 15 minuten afstand en op minder dan 5 kilometer gelegen van de plaats van het werk.

In de provincies Luxemburg, Limburg en West-Vlaanderen verblijft meer dan 80% van de ter plaatse werkende bevolking op minder dan 15 minuten van het werk. Bij de arrondissementen worden de hoogste percentages aangetroffen in de stads-arrondissementen: Antwerpen (66,1%), Luik (64,8%) en Gent (60,6%). Wegens het feit dat de Brusselse agglomeratie als één enkele gemeente wordt beschouwd noteert men dat in dit arrondissement slechts 35,1% van de actieve bevolking zich op minder dan 15 minuten afstand van het werk bevindt.

Wat betreft de op minder dan 5 kilometer van hun vertrekplaats werkende beroepsbevolking stelt men vast dat, met uitzondering van de Brusselse agglomeratie (40,8%), het percentage in de arrondissementen schommelt tussen: Tielt en Veurne (respectievelijk met 87,8 en 84,9%) en Charleroi en Gent (respectievelijk met 57,7 en 57,5%).

II. Buiten de gemeente van het vertrek werkende beroepsbevolking per arrondissement en provincie van de vertrekplaats

Van de op 1 maart 1981 1 544 929 dagelijks heen- en weerreizende beroepspersonen waarvan de plaats van het werk buiten de gemeente van het vertrekpunt is gelegen verbleven er 1 029 865 of 66,7% in het Vlaamse gewest, 487 138 (31,5%) in het Waalse gewest en slechts 27 926 (1,8%) in het Brusselse gewest. Het lage cijfer in het Brusselse gewest is natuurlijk te wijten aan het feit dat alle personen die uit een bepaalde gemeente van de Brusselse agglomeratie vertrekken en in een andere gemeente van de agglomeratie werken NIET als dagelijks reizende verblijfforensen worden beschouwd (zie vorige paragraaf I).

In tabel 8 zijn de verblijfforensen per vertekarrondissement en -provincie ingedeeld naar het voornaamste gebruikte vervoermiddel.

Tussen de provincies onderling bestaan er sterk uiteenlopende toestanden zoals trouwens uit de grafiek 2 is af te lezen. Wel geeft de dagelijks reizende beroepsbevolking ook hier veruit de voorkeur aan de auto. De dienovereenkomstige cijfers per provincie schommelen tussen 73,3% voor Luik tot 55,6% voor Oost-Vlaanderen.

In vijf provincies neemt het treingebruik de tweede plaats in, het zijn in dalende rangorde van het procentueel aantal vertrekforensen in deze provincies: Oost-Vlaanderen (24,5%), Namen (24,2%), Henegouwen (18,3%), Brabant (17,2%) en Luxemburg (12,8%).

In het totaal vertegenwoordigen ze de drie vierde (74,3%) van de treinreizende verblijfforensen. Het laagste verhoudingscijfer werd geregistreerd in de provincie Limburg waar slechts 3,9% van de forensen de trein gebruiken. Het is in deze provincie dat het personeelsvervoer door de werkgever na de auto het meeste succes kent: 16 170 verblijfforensen d.i. 14,1% van het totaal aantal in deze provincie, reist op deze wijze naar het werk. In het arrondissement Maaseik in deze provincie bereikt hun aandeel zelfs 22,5% van het totaal aantal forensen.

Het hoogste gebruik van autobus, tram of metro (openbaar vervoer, exclusief trein) wordt aangetroffen in de provincies Antwerpen (11,8%) en Luik (11,5%) waar dit vervoer de tweede voorkeurplaats inneemt. De uitschieter onder de arrondissementen is echter Aarlen met het hoogste verhoudingscijfer (15,3%).

Het gebruik van de motorfiets of scooter oefent maar weinig aantrekkingskracht uit op de beroepsbevolking. Het Rijksgemiddelde behelst nog geen 1% van de vertrekforensen.

Het gebruik van de andere tweewielers (fiets of bromfiets) kent een veel groter succes vooral in de provincies met een plat bodemrelief en voorzien van betrekkelijk goede verkeerspaden zoals in West-Vlaanderen (11,1%) en Antwerpen (8,2%).

In het arrondissement Kortrijk komt het gebruik van dergelijke tweewielers trouwens op de tweede plaats met 15,2%.

Tabel 9 verstrekt per arrondissement en provincie van de vertrekplaats een indeling van de dagelijks reizende verblijfforensen volgens de tijdsafstand die nodig is om de plaats van het werk te bereiken.

Tabel 10 geeft een soortgelijk overzicht voor de afstand tot het werk uitgedrukt in kilometer. Zoals reeds hiervoor vermeld dient men bij de analyse van de cijfers in deze tabellen in acht te nemen dat de talrijke beroepspersonen die een vertrekpunt hebben in de Brusselse gemeente maar in een andere gemeente van de agglomeratie zijn tewerkgesteld buiten beschouwing blijven vermits de 19 gemeenten van Brussel als één enkele gemeente worden aanvaard. Om die reden komen de cijfers m.b.t. het arrondissement Brussel en ook de provincie Brabant wanneer ze met die van de andere regio's worden vergeleken er enigszins vertekend in naar voren.

Wanneer men de tijdsduur die nodig is om dagelijks het werk te bereiken onderverdeelt in klassen van een half uur (een enkel traject) kan de klasse van anderhalf uur en meer worden beschouwd als een overmatige tijdsduur. Relatief gezien is de toestand in dit verband het minst gunstig in de provincie Namen waar 6,2% van de dagelijkse verblijfforensen één uur dertig minuten en meer dienen af te leggen om zich naar hun werk te begeven.

In de provincie Antwerpen daarentegen betreft dit maar 1,3% van het aantal verblijfforensen (zie grafiek 3). In de hierna vermelde arrondissementen worden de hoogste percentages per klasse van tijdafstand aangetroffen.

**Grafiek 2.- PROCENTUELE VERDELING VAN DE BUITEN DE GEMEENTE VAN DE PLAATS VAN HET VERTREK
WERKENDE EN DAGELIJKS REIZENDE BEROEPSBEVOLKING NAAR HET VOORNAAMSTE GEBRUIKTE
VERVOERMIDDEL; PER VERBLIJFPROVINCIE**

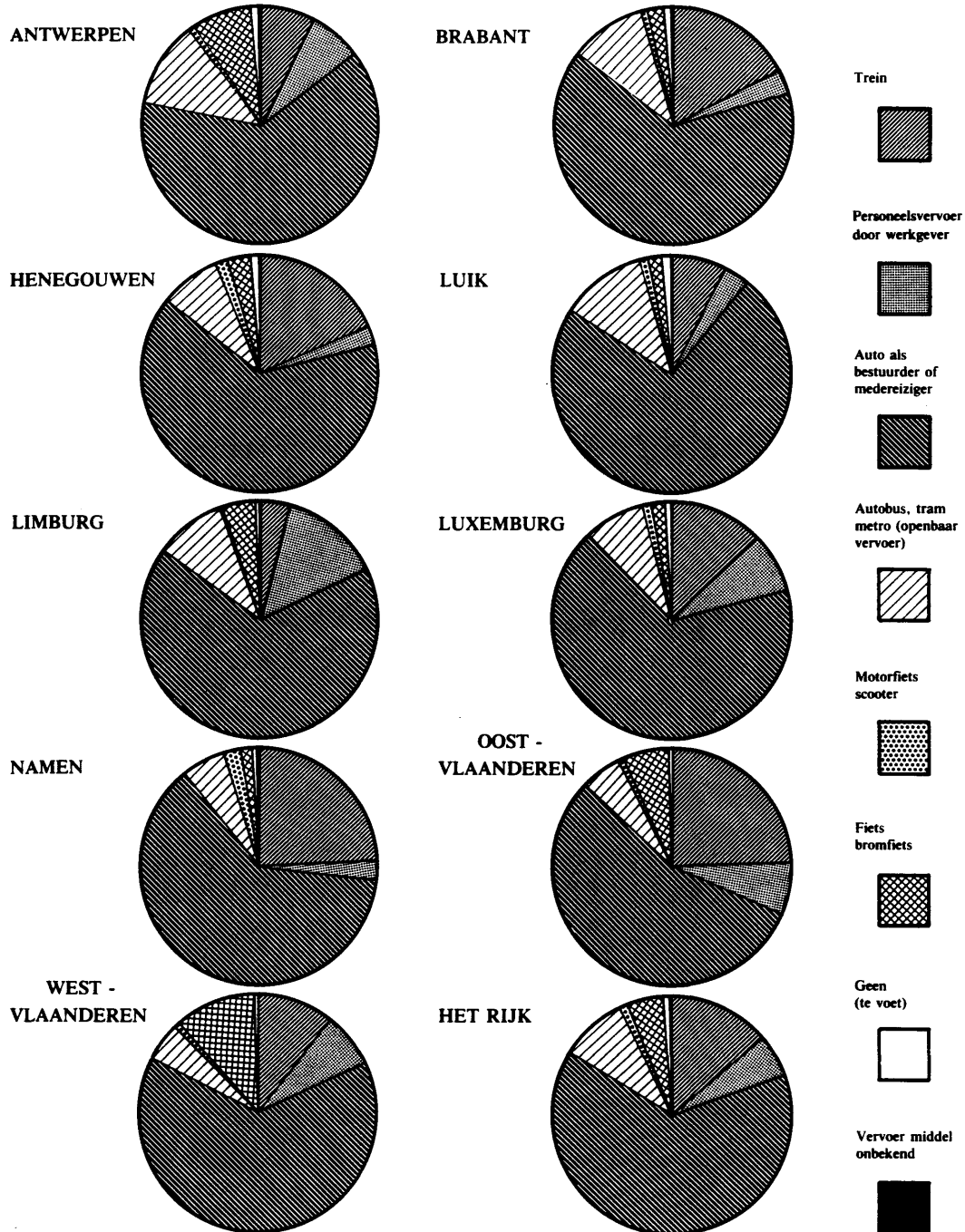

**Grafiek 3.- PROCENTUELE VERDELING VAN DE BUITEN DE GEMEENTE VAN DE PLAATS VAN HET VERTREK
WERKENDE EN DAGELIJKS REIZENDE BEROEPSBEVOLKING NAAR DE TIJDSAFSTAND TOT HET WERK;
PER VERBLIJFPROVINCIE**

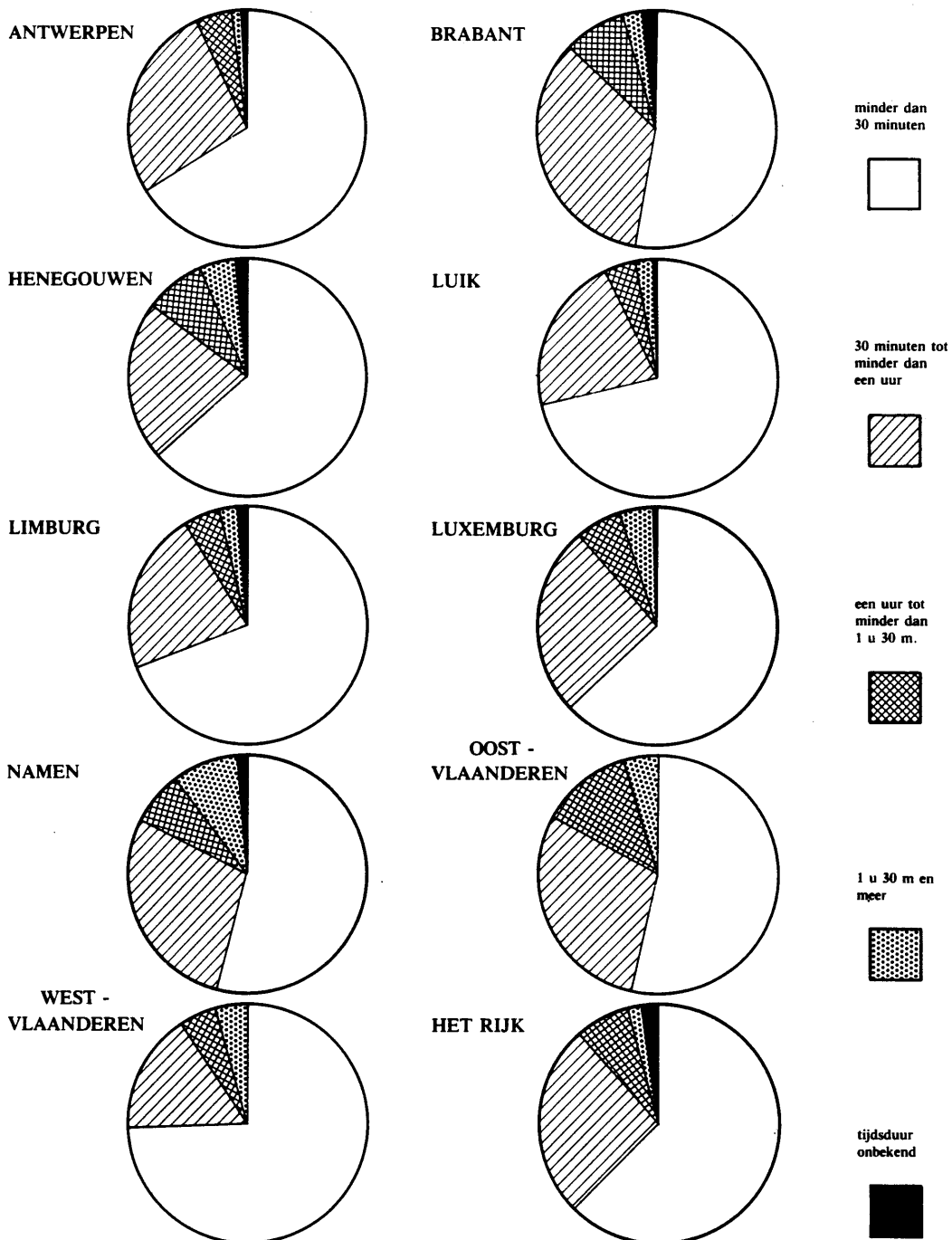

TIJDSAFSTAND TOT HET WERK (enkel traject)	Arrondis- sement	Procentueel aantal dagelijks reizende verblijf- forensen	Rijks- gemiddelde
Minder dan een half uur	Roeselare	80,2	62,4
Tussen een half en een heel uur	Mechelen	34,8	26,3
Van één tot minder dan anderhalf uur	Aalst	21,8	7,2
Een anderhalf uur en meer	Oude- naarde	10,8	3,1

Wat betreft de afstand in kilometer tussen de plaats van het vertrek en die van het werk van de dagelijks heen- en weerreizende beroepsbevolking stelt men vast (tabel 10) dat er in België op 1 maart 1981 gemiddeld meer dan een vierde van de bevolking (28,4%) op minder dan 10 km van haar werk verblijft, bijna de helft (47,7%) bevindt zich tussen 10 en 30 kilometer afstand en bijna een vierde (22,9%) moet dagelijks 30 kilometer en meer afleggen (enkel traject) om het werk te bereiken (zie grafiek 4).

In drie provincies ligt het percentage van de verblijfforensen die minder dan 10 km dienen af te leggen gevoeliger hoger dan het Rijksgemiddelde namelijk: in West-Vlaanderen (39,0%), Antwerpen (37,3%) en Luik (32,8%). Behalve Antwerpen stonden de eerste en de laatste genoemde provincie trouwens reeds vooraan in de rangschikking i.v.m. het percentage van de op korte tijdsafstand van het werk verblijvende beroepspersonen (minder dan een half uur reizen). Ten aanzien van korte kilometerafstanden staat het arrondissement Kortrijk aan de spits met 53,2%.

In dit opzicht is de provincie Namen het minst begunstigd (13,4%); het laagste percentage op korte afstand reizende verblijfforensen worden evenwel aangetroffen in het arrondissement Neufchâteau (10,0%).

Het Rijksgemiddelde van verblijfforensen die dagelijks 30 km en meer dienen af te leggen (22,9%) wordt overschreden in 5 provincies; het zijn in dalende rangorde:

Oost-Vlaanderen	(35,3%)
Namen	(33,7%)
Luxemburg	(30,5%)
Henegouwen	(26,0%)
Brabant	(23,3%)

Onder de arrondissementen schommelt het verhoudingscijfer tussen 57,2% voor Aalst en 9,3% voor Luik.

III. Buiten de gemeente van het vertrek werkende bevolking per arrondissement en provincie van de werkplaats

Op 1 maart 1981 telde men 1 521 367 dagelijks reizende werkforensen werkzaam in België.

De tabellen 11, 12 en 13 verstrekken per werkarrondissement en -provincie een overzicht van de forensen volgens respectievelijk het voornaamste gebruikte vervoermiddel, de tijdsafstand en de afstand in kilometer tot het werk. Ze maken het mogelijk te onderscheiden welke arrondissementen de voornaamste polen van aantrekking zijn voor de arbeidskrachten van ons land.

Voor het Rijk stemmen de procentuele indelingen der werkforensen volgens de drie hierboven beschouwde criteria en behoudens enkele zeer lichte verschillen, uiteraard overeen met die welke reeds voor het Rijk werden geregistreerd i.v.m. de verblijfforensen (tabellen 8, 9 en 10).

Per provincie en vooral per arrondissement noteert men evenwel tussen beide tabellenreeksen sterk uiteenlopende toestanden.

Tabel 11 geeft een indeling van de werkforensen per voornaamste gebruikte vervoermiddel.

Zoals men kon verwachten is de auto ook hier het meest gebruikte vervoermiddel in het pendelverkeer. Dit geldt voor alle provincies alhoewel het percentage schommelt tussen 73,6% in de provincie Luik en 53,8% in de provincie Brabant. In deze laatstgenoemde provincie komt de trein op de 2e plaats met 30,6% van de werkforensen, verhoudingsgewijze is dat meer dan het dubbel van het Rijksgemiddelde (14,0%). Dit is vooral te wijten aan de hoge cijfers geregistreerd voor de agglomeratie Brussel waar 42,8% van de werkforensen per trein aankomen. In de andere provincies is het treingebruik door werkforensen veel lager, de percentages variëren tussen 15,6% in Namen en 2,2% in Limburg.

Het openbaar vervoer met autobus, tram of metro kent maar een gematigd succes. In de rangorde tussen de provincies neemt Antwerpen de eerste plaats in met 12,0% (Rijksgemiddelde 9,1%), gevolgd door Luik (11,7%) en Limburg (9,3%). In de provincies Luxemburg en West-Vlaanderen reizen er slechts 5,4% van de werkforensen met dit vervoermiddel.

Wat betreft het personeelsvervoer door de werkgever komt de provincie Limburg als eerste naar voren; met 10,4% van haar werkforensen, die op deze manier naar hun werk gaan, behaalt ze het dubbel van het Rijksgemiddelde (5,3%).

De motorfiets of scooter kent weinig belangstelling; in de provincie Namen gebruikt slechts 1,6% van het aantal werkforensen dit vervoermiddel.

Voor de fiets of bromfiets komen vooral de provincies uit het "lageland" in aanmerking, respectievelijk West-Vlaanderen (11,6%), Oost-Vlaanderen (9,1%) en Antwerpen (8,2%).

Grafiek 5 brengt de procentuele verdeling in beeld van de dagelijks reizende werkforensen naar het voornaamste gebruikte vervoermiddel per provincie.

Wat betreft de tijdsafstand (tabel 12) noteert men in alle provincies, behalve in Brabant, dat het vertrekpunt van 2/3 en meer van het totaal aantal werkforensen zich op minder dan een half uur van de werkgelegenheid bevindt.

Met uitzondering van Brabant (waar de Brusselse agglomeratie de doorslag geeft omdat de in een van de 19 gemeenten verblijvende en in een andere gemeente van de agglomeratie tewerkgestelde beroepspersonen niet als werkforensen worden beschouwd) schommelt het verhoudingscijfer in de andere provincies tussen 80,2% (West-Vlaanderen) en 66,5% (Antwerpen en Namen).

In dalende volgorde van het percentage werkforensen die zich minstens 4 dagen per week naar hun werk begeven en hiervoor een overmatige tijdsafstand (d.w.z. anderhalf uur en meer voor een enkel traject) dienen af te leggen kunnen de provincies worden gerangschikt als volgt:

PROVINCIES	% werkforensen met overmatige tijdsafstand tot het werk (1 u 30 of meer)
Brabant	7,4
Namen	2,3
Luxemburg	1,9
Antwerpen, Henegouwen en Luik	1,6
Oost-Vlaanderen	1,5
West-Vlaanderen	0,9
Limburg	0,8
Het Rijk	3,1

Uit tabel 13 die een indeling bevat van de werkforensen naar de afstand in kilometer tot het werk kan worden afgeleid dat in zes provincies de vertrekplaats van meer dan de helft van de werkforensen zich tussen 10 en 30 km van de plaats van het werk bevindt. Het zijn, in dalende volgorde der percentages:

Luxemburg	(57,6%)
Namen	(57,4%)
Limburg	(57,0%)
Henegouwen	(53,7%)
Oost-Vlaanderen	(51,8%)
Luik	(51,6%)

Met uitzondering van de provincie Brabant die om de reeds herhaaldelijk vermelde reden buiten beschouwing dient te worden gelaten, verkeert de provincie Luxemburg in de minst gunstige situatie vermits daar nagenoeg één vierde (24,0%) van de werkforensen dagelijks 30 km en meer moeten afleggen om hun werk te bereiken. In drie arrondissementen van deze provincie stijgt het verhoudingscijfer zelfs nog hoger namelijk in Bastenaken, Neufchâteau en Marche-en-Famenne respectievelijk met 27,7%, 26,5% en 26,4%.

De meest gunstige toestand onder de provincies m.b.t. de af te leggen afstand in kilometer door de beroepsbevolking wordt aangetroffen in de provincie West-Vlaanderen waar 41,6% van de werkforensen zich op minder dan 10 km en slechts 10,3% op 30 km en meer van hun werk bevinden (Rijksgemiddelde respectievelijk 28,3% en 22,4%).

In het hiernavolgend overzicht worden de zeven belangrijkste pendelstromen van het land per werkarrondissement gerangschikt en weergegeven in absolute en relatieve cijfers.

WERK-ARRONDISSEMENT	Aantal dagelijks reizende werkforensen	
	Absoluut aantal	In % t.o.v. Rijk
Brussel	268 212	17,6
Antwerpen	240 753	15,8
Luik	116 095	7,7
Halle-Vilvoorde	81 849	5,4
Gent	70 967	4,7
Charleroi	64 201	4,2
Hasselt	64 023	4,2
Totaal	906 100	59,6
Totaal Rijk	1 521 367	100,0

Op 1 maart 1981 vertegenwoordigen deze zeven werkarrondissementen tezamen bijna 60% van alle dagelijks reizende werkforensen in het land.

In al deze arrondissementen gebruiken de werkforensen hoofdzakelijk de auto als voornaamste vervoermiddel naar het werk. Met uitzondering van het werkarrondissement Brussel waar "slechts" 44,3% van de werkforensen autoreizigers zijn schommelen de percentages tussen 73,2% in Luik en 63,3% in Antwerpen; 42,8% van de Brusselse werkforensen bereiken hun bestemming per trein dus bijna evenveel als met de auto. In de andere beschouwde arrondissementen noteert men voor de trein eerder lage verhoudingscijfers, het werkarrondissement Halle-Vilvoorde komt reeds op de 2e plaats met slechts 10,5% treinreizigers.

Het matige gebruik van het andere openbaar vervoer met tram, bus of metro in deze nochtans uitgesproken stadsarrondissementen is zeer opmerkenswaardig: de twee uiterste verhoudingscijfers werden geregistreerd in Antwerpen en Halle-Vilvoorde respectievelijk met 13,9% en 8,3% werkforensen die gebruik maken van dit vervoer.

In grafiek 6 wordt de procentuele indeling van het werkforensenverkeer volgens het voornaamste gebruikte vervoermiddel in deze werkarrondissementen aanschouwelijk voorgesteld.

Het hiernavolgende overzicht verstrekt een rangschikking van de zeven werkarrondissementen naar het procentueel aantal werkforensen die een overmatig lange tijdsafstand (anderhalf uur en meer) tot het werk dienen af te leggen. Met uitzondering van Brussel blijkt de toestand in de 6 andere arrondissementen eerder gunstig uit te vallen.

WERK- ARRONDISSEMENT	% werkforensen met anderhalf uur en meer verplaatsing naar het werk
Brussel	10,3
Halle-Vilvoorde	3,4
Luxemburg	1,9
Antwerpen en Charleroi	1,9
Luik en Gent	1,7
Limburg	0,8

Tabel 14 verschaft een indeling volgens het voornaamste gebruikte vervoermiddel van het werkforensenverkeer naar onze vier buurlanden. In het algemeen geeft meer dan de helft van deze werkforensen de voorkeur aan de auto als vervoermiddel. Ook naar Nederland maken de meeste pendelaars gebruik van de auto (42,8%) alhoewel er bijna evenveel zijn die hun werk bereiken door gebruikmaking van personeelsvervoer ingericht door hun werkgever (40,6%).

Het openbaar vervoer anders dan door de trein kent enige bijval bij de werkforensen naar Luxemburg (18,1%) en ook, maar in veel mindere mate, bij degenen die in Duitsland (10,8%) en in Nederland (9,7%) gaan werken. Bij de werkforensen naar Frankrijk daarentegen komt de fiets of bromfiets op de tweede plaats (16,4%).

**Grafiek 4.- PROCENTUELE VERDELING VAN DE BUITEN DE GEMEENTE VAN DE PLAATS VAN HET VERTREK
WERKENDE EN DAGELIJKS REIZENDE BEROEPSBEVOLKING NAAR DE AFSTAND IN KM TOT HET WERK;
PER VERBLIJFPROVINCIE**

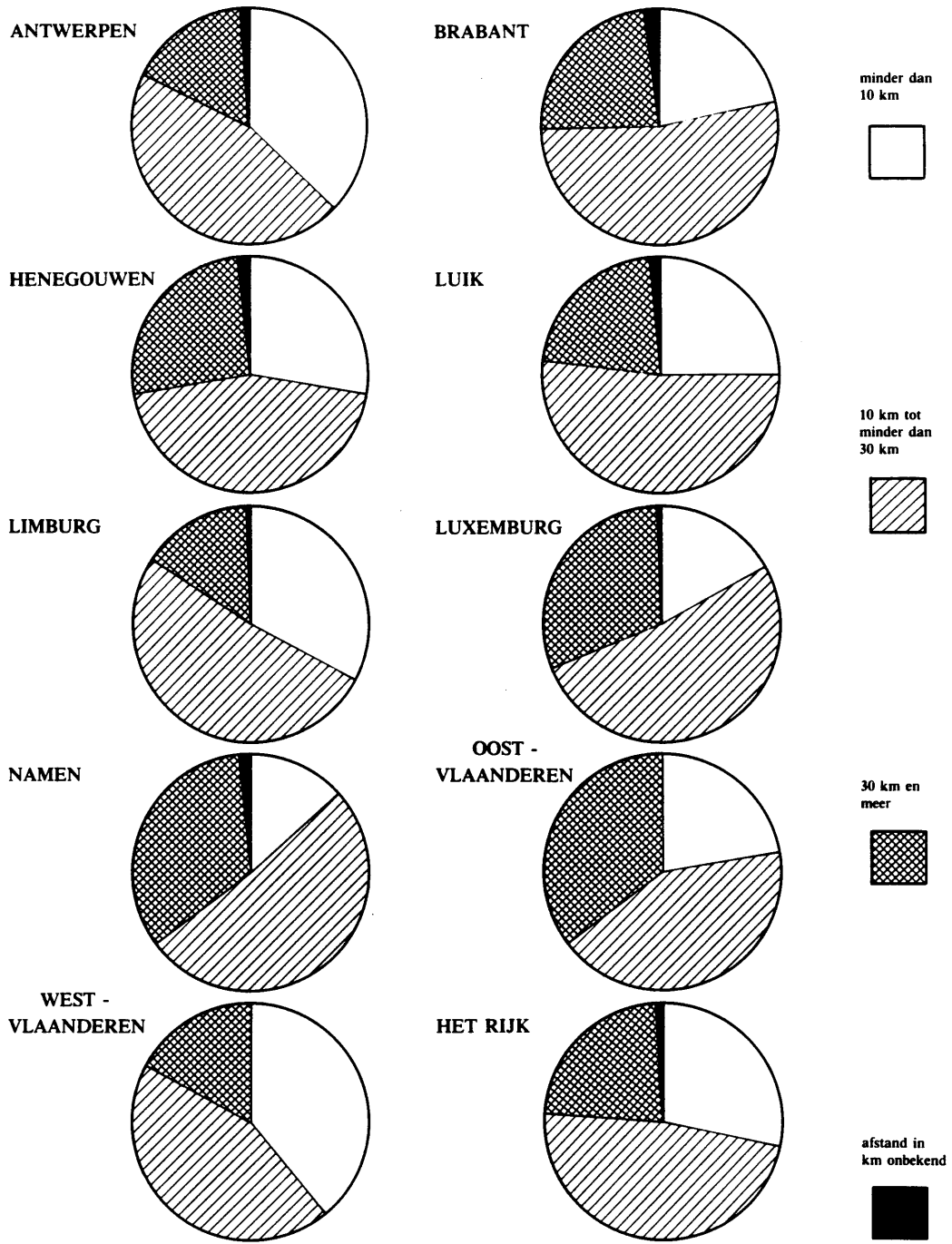

**Grafiek 5.- PROCENTUELE VERDELING VAN DE BUITEN DE GEMEENTE VAN DE PLAATS VAN HET VERTREK
WERKENDE EN DAGELIJKS REIZENDE BEROEPSBEVOLKING NAAR HET VOORNAAMSTE GEBRUIKTE
VERVOERMIDDEL; PER WERKPROVINCIE**

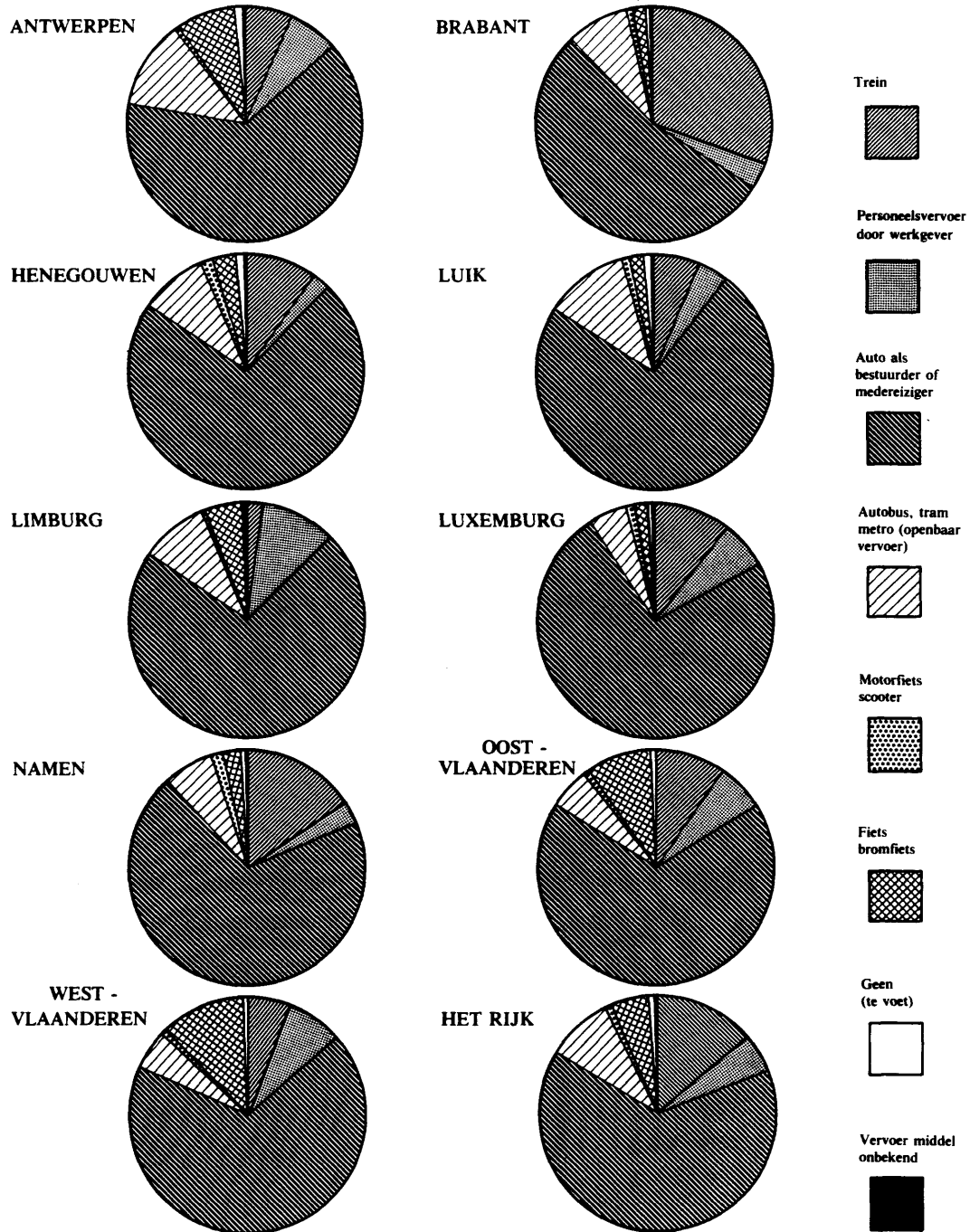

**Grafiek 6.- PROCENTUELE VERDELING VAN DE BUITEN DE GEMEENTE VAN DE PLAATS VAN HET VERTREK
WERKENDE EN DAGELIJKS REIZENDE BEROEPSBEVOLKING NAAR HET VOORNAAMSTE GEBRUIKTE
VERVOERMIDDEL; VOOR DE 7 BELANGRIJKSTE WERKARRONDISSEMENTEN**

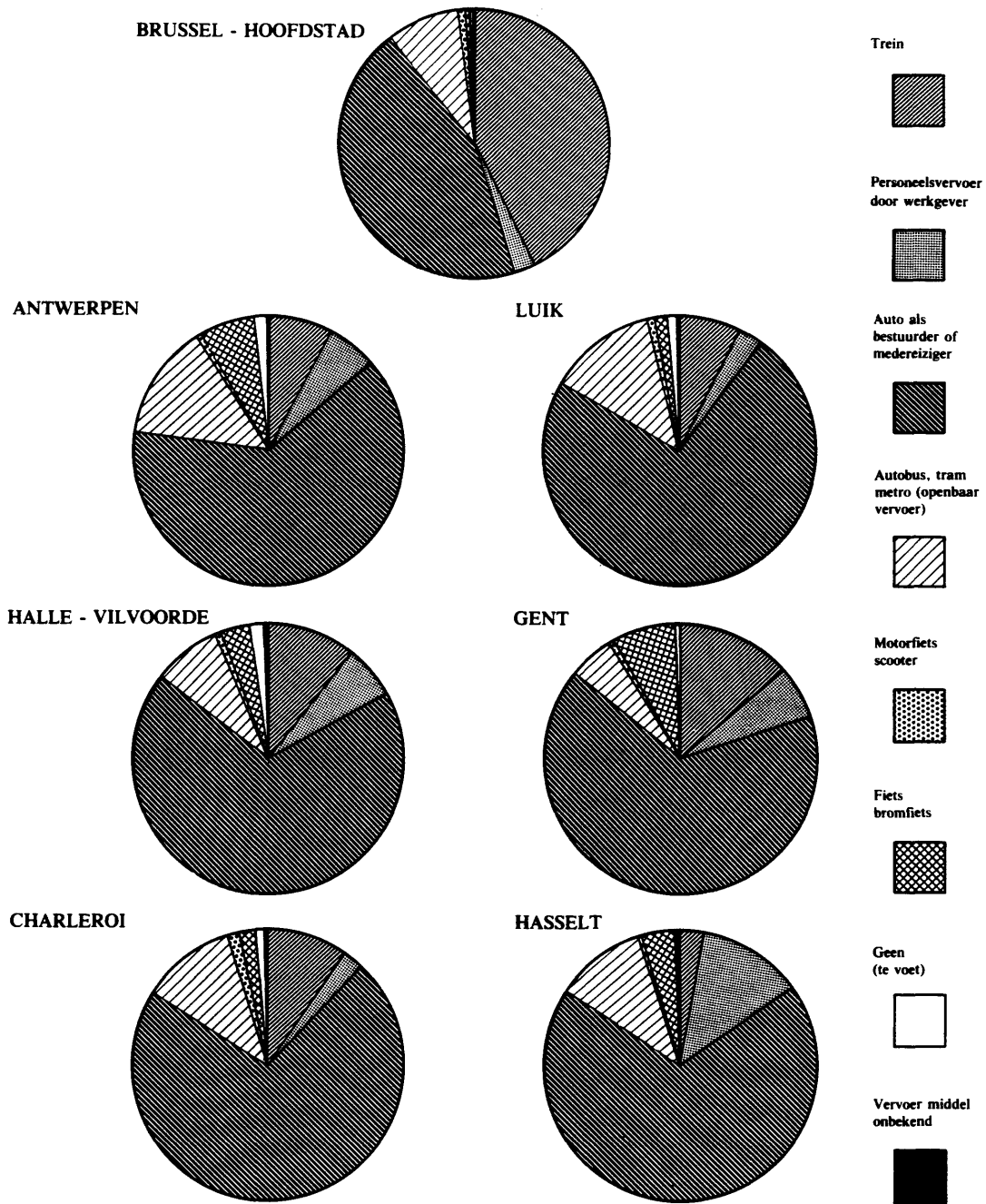

Tabel 5.- BINNEN DE GEMEENTE VAN DE PLAATS VAN HET VERTREK WERKENDE BEROEPSBEVOLKING:

- Plaats van het vertrek naar het werk
- Voornaamste vervoermiddel naar het werk

A. Absolute cijfers

ARRONDISSEMENTEN, PROVINCIES EN GEWESTEN VAN DE PLAATS VAN HET VERTREK	Dagelijks reizenden (1)										Niet dagelijks reizenden (2)	Algemeen totaal (3)
	Trein	Per- soneels- vervoer door werkgever	Auto als mede- reiziger	Auto als be- stuurder	Autobus Tram Metro (openbaar vervoer)	Motor- fiets Scooter	Fiets Brom- fiets	Geen (uit- sluitend te voet)	Vervoer- middel onbe- kend	Totaal		
Antwerpen	268	2 194	4 703	27 648	7 915	330	17 754	26 806	56	87 674	3 031	91 290
Mechelen	90	473	2 178	11 210	978	158	10 971	6 761	13	32 832	894	33 802
Turnhout	15	1 279	2 167	13 689	363	173	17 132	5 893	31	40 742	868	41 685
Antwerpen .	373	3 946	9 048	52 547	9 256	661	45 857	39 460	100	161 248	4 793	166 777
Brussel-Hoofdstad	2 965	1 631	14 244	93 099	75 493	798	2 813	41 192	2 719	234 954	6 511	246 958
Halle-Vilvoorde	118	528	2 575	12 971	799	211	6 031	10 404	89	33 726	831	34 663
Leuven	170	597	2 585	14 650	1 563	170	8 799	9 416	130	38 080	1 130	39 287
Nijvel	185	277	1 763	8 638	690	266	2 011	7 579	66	21 475	773	22 513
Brabant	3 438	3 033	21 167	129 358	78 545	1 445	19 654	68 591	3 004	328 235	9 245	343 421
Aat	116	56	612	2 857	74	93	1 669	1 441	45	6 963	187	7 291
Charleroi	591	358	4 929	26 089	6 911	802	2 545	13 729	130	56 084	1 418	58 231
Bergen	233	181	2 562	11 999	1 611	310	2 410	6 151	65	25 522	766	26 874
Moeskroen	23	182	1 197	6 051	433	279	2 643	2 713	9	13 530	297	13 884
Zinnik	151	162	1 712	8 557	1 226	329	2 699	5 398	73	20 307	505	21 170
Thuin	52	124	1 047	4 318	402	201	1 046	3 447	36	10 673	340	11 329
Doornik	101	133	2 030	10 173	570	229	3 668	4 006	57	20 967	486	21 749
Henegouwen	1 267	1 196	14 089	70 044	11 227	2 243	16 680	36 885	415	154 046	3 999	160 528
Hoëi	26	92	591	2 996	145	90	785	2 404	4	7 133	280	7 439
Luik	328	884	5 635	31 024	11 112	578	2 603	20 246	237	72 647	2 229	75 710
Verviers	59	899	2 445	13 629	1 816	322	1 912	10 613	65	31 760	1 005	33 037
Borgworm	11	61	308	1 461	69	42	948	1 283	-	4 183	160	4 371
Luik	424	1 936	8 979	49 110	13 142	1 032	6 248	34 546	306	115 723	3 674	120 557
Hasselt	67	1 027	4 269	23 158	1 705	244	13 028	7 147	59	50 704	909	51 696
Maaseik	3	506	1 354	7 820	173	89	7 264	2 125	27	19 361	297	19 680
Tongeren	18	492	1 666	7 243	395	80	4 258	2 578	24	16 754	266	17 041
Limburg	88	2 025	7 289	38 221	2 273	413	24 550	11 850	110	86 819	1 472	88 417
Aarlen	62	97	558	3 018	127	66	409	2 275	4	6 616	216	6 857
Bastenaken	29	92	352	2 018	42	33	244	1 315	12	4 137	153	4 313
Marche-en-Famenne	29	71	452	2 448	57	51	434	1 518	9	5 069	201	5 306
Neufchâteau	33	212	455	2 702	94	78	462	1 773	10	5 819	182	6 070
Virton	20	107	289	1 797	70	36	470	1 134	7	3 930	146	4 096
Luxemburg	173	579	2 106	11 983	390	264	2 019	8 015	42	25 571	898	26 642
Dinant	84	185	877	4 556	170	130	901	2 920	34	9 857	419	10 490
Namen	454	457	3 343	16 124	3 092	487	3 064	7 382	123	34 526	1 388	36 378
Philippeville	25	56	584	2 629	203	84	462	1 560	22	5 625	141	5 922
Namen	563	698	4 804	23 309	3 465	701	4 427	11 862	179	50 008	1 948	52 790
Aalst	270	603	2 224	11 066	593	238	8 651	5 500	-	29 145	448	29 764
Dendermonde	46	544	1 124	6 255	149	108	8 792	3 134	-	20 152	401	20 645
Eeklo	2	150	331	2 335	25	35	3 725	1 100	-	7 703	189	7 929
Gent	455	1 123	4 885	30 617	7 894	404	17 425	10 786	1	73 590	1 872	75 742
Oudenaarde	36	239	1 175	5 777	102	131	5 113	2 640	-	15 213	248	15 534
Sint-Niklaas	102	584	1 868	9 907	797	148	11 131	3 923	-	28 460	692	29 247
Oost-Vlaanderen	911	3 243	11 607	65 957	9 560	1 064	54 837	27 083	1	174 263	3 850	178 861
Brugge	352	498	2 203	15 509	693	240	16 299	5 700	1	41 495	1 139	42 823
Diksmuide	5	161	232	1 516	19	16	1 703	729	-	4 381	90	4 497
Ieper	18	279	923	5 026	171	64	4 614	1 954	-	13 049	248	13 364
Kortrijk	70	590	2 150	14 354	541	181	15 696	6 402	-	39 984	640	40 746
Oostende	49	323	995	6 189	813	144	5 964	4 063	3	18 543	781	19 413
Roeselare	32	338	961	7 638	103	86	9 675	2 947	-	21 780	497	22 325
Tielt	2	201	465	3 067	21	50	4 958	1 485	-	10 249	143	10 422
Veurne	5	52	219	1 785	40	25	2 077	1 424	-	5 627	164	5 826
West-Vlaanderen	533	2 442	8 148	55 084	2 401	806	60 986	24 704	4	155 108	3 702	159 416
Het Rijk	7 770	19 098	87 237	495 613	130 259	8 629	235 258	262 996	4 161	1 251 021	33 581	1 297 409
Brussels Gewest	2 965	1 631	14 244	93 099	75 493	798	2 813	41 192	2 719	234 954	6 511	246 958
Vlaams Gewest	2 193	12 781	41 252	239 430	25 852	3 325	201 060	122 917	434	649 244	15 778	667 421
WaaIs Gewest waarvan	2 612	4 686	31 741	163 084	28 914	4 506	31 385	98 887	1 008	366 823	11 292	383 030
Duits taalgebied	4	566	604	3 549	267	83	581	2 787	26	8 467	226	8 836

(1) Verplaatsen zich minstens 4 dagen per week

(2) Verplaatsen zich minder dan 4 dagen per week

(3) Inclusief personen met verplaatsingsfrequentie onbekend

Tabel 5.- BINNEN DE GEMEENTE VAN DE PLAATS VAN HET VERTREK WERKENDE BEROEPSBEVOLKING:

- Plaats van het vertrek naar het werk
- Voornaamste vervoermiddel naar het werk

B. Relatieve cijfers

ARRONDISSEMENTEN, PROVINCIES EN GEWESTEN VAN DE PLAATS VAN HET VERTREK	Dagelijks reizenden (1)									
	Trein	Per- soneels- vervoer door werkgever	Auto als mede- reiziger	Auto als be- stuurder	Autobus Tram Metro (openbaar vervoer)	Motor- fiets Scooter	Fiets Brom- fiets	Geen (uit- sluitend te voet)	Vervoer- middel onbe- kend	Totaal
Antwerpen	0,3	2,5	5,4	31,5	9,0	0,4	20,2	30,6	0,1	100,0
Mechelen	0,3	1,4	6,6	34,2	3,0	0,5	33,4	20,6	0,0	100,0
Turnhout	0,0	3,1	5,3	33,6	0,9	0,4	42,1	14,5	0,1	100,0
Antwerpen	0,2	2,5	5,6	32,6	5,7	0,4	28,4	24,5	0,1	100,0
Brussel-Hoofdstad	1,3	0,7	6,1	39,6	32,1	0,3	1,2	17,5	1,2	100,0
Halle-Vilvoorde	0,3	1,6	7,6	38,5	2,4	0,6	17,9	30,8	0,3	100,0
Louven	0,4	1,6	6,8	38,5	4,1	0,4	23,1	24,7	0,4	100,0
Nijvel	0,9	1,3	8,2	40,2	3,2	1,2	9,4	35,3	0,3	100,0
Brabant	1,1	0,9	6,5	39,4	23,9	0,4	6,0	20,9	0,9	100,0
Aat	1,7	0,8	8,8	41,0	1,1	1,3	24,0	20,7	0,6	100,0
Charleroi	1,1	0,7	8,8	46,5	12,3	1,4	4,5	24,5	0,2	100,0
Bergen	0,9	0,7	10,0	47,0	6,3	1,2	9,5	24,1	0,3	100,0
Moeskroen	0,2	1,3	8,8	44,7	3,2	2,1	19,5	20,1	0,1	100,0
Zinnik	0,8	0,8	8,4	42,1	6,0	1,6	13,3	26,6	0,4	100,0
Thuin	0,5	1,2	9,8	40,4	3,8	1,9	9,8	32,3	0,3	100,0
Doornik	0,5	0,6	9,7	48,5	2,7	1,1	17,5	19,1	0,3	100,0
Henegouwen	0,8	0,8	9,1	45,5	7,3	1,5	10,8	23,9	0,3	100,0
Hoei	0,4	1,3	8,3	42,0	2,0	1,3	11,0	33,7	0,0	100,0
Luik	0,4	1,2	7,8	42,7	15,3	0,8	3,6	27,9	0,3	100,0
Verviers	0,2	2,9	7,7	42,9	5,7	1,0	6,0	33,4	0,2	100,0
Borgworm	0,3	1,4	7,4	34,9	1,6	1,0	22,7	30,7	-	100,0
Luik	0,4	1,7	7,8	42,4	11,3	0,9	5,4	29,8	0,3	100,0
Hasselt	0,1	2,0	8,4	45,7	3,4	0,5	25,7	14,1	0,1	100,0
Maaseik	0,0	2,6	7,0	40,4	0,9	0,5	37,5	11,0	0,1	100,0
Tongeren	0,1	2,9	10,0	43,2	2,4	0,5	25,4	15,4	0,1	100,0
Limburg	0,1	2,3	8,4	44,0	2,6	0,5	28,3	13,7	0,1	100,0
Aarlen	0,9	1,5	8,4	45,6	1,9	1,0	6,2	34,4	0,1	100,0
Bastenaken	0,7	2,2	8,5	48,8	1,0	0,8	5,9	31,8	0,3	100,0
Marche-en-Famenne	0,6	1,4	8,9	48,3	1,1	1,0	8,6	29,9	0,2	100,0
Neufchâteau	0,6	3,7	7,8	46,4	1,6	1,3	7,9	30,5	0,2	100,0
Virton	0,5	2,7	7,3	45,7	1,8	0,9	12,0	28,9	0,2	100,0
Luxemburg	0,7	2,3	8,2	46,9	1,5	1,0	7,9	31,3	0,2	100,0
Dinant	0,9	1,9	8,9	46,2	1,7	1,3	9,1	29,6	0,4	100,0
Namen	1,3	1,3	9,7	46,7	8,9	1,4	8,9	21,4	0,4	100,0
Philippeville	0,5	1,0	10,4	46,7	3,6	1,5	8,2	27,7	0,4	100,0
Namen	1,1	1,4	9,6	46,6	6,9	1,4	8,9	23,7	0,4	100,0
Aalst	0,9	2,1	7,6	38,0	2,0	0,8	29,7	18,9	-	100,0
Dendermonde	0,2	2,7	5,6	31,0	0,8	0,5	43,6	15,6	-	100,0
Eeklo	0,0	1,9	4,3	30,3	0,3	0,5	48,4	14,3	-	100,0
Gent	0,6	1,5	6,6	41,6	10,7	0,6	23,7	14,7	0,0	100,0
Oudenaarde	0,2	1,6	7,7	38,0	0,7	0,9	33,6	17,3	-	100,0
Sint-Niklaas	0,4	2,0	6,6	34,8	2,8	0,5	39,1	13,8	-	100,0
Oost-Vlaanderen	0,5	1,9	6,7	37,8	5,5	0,6	31,5	15,5	0,0	100,0
Brugge	0,8	1,2	5,3	37,4	1,7	0,6	39,3	13,7	0,0	100,0
Diksmuide	0,1	3,7	5,3	34,6	0,4	0,4	38,9	16,6	-	100,0
Ieper	0,1	2,1	7,1	38,5	1,3	0,5	35,4	15,0	-	100,0
Kortrijk	0,2	1,5	5,4	35,9	1,3	0,4	39,3	16,0	-	100,0
Oostende	0,3	1,7	5,4	33,4	4,4	0,8	32,1	21,9	0,0	100,0
Roeselare	0,1	1,6	4,4	35,1	0,5	0,4	44,4	13,5	-	100,0
Tielt	0,0	2,0	4,5	29,9	0,2	0,5	48,4	14,5	-	100,0
Veurne	0,1	0,9	3,9	31,7	0,7	0,5	36,9	25,3	-	100,0
West-Vlaanderen	0,3	1,6	5,3	35,5	1,6	0,5	39,3	15,9	0,0	100,0
Het Rijk	0,6	1,5	7,0	39,6	10,4	0,7	18,8	21,0	0,4	100,0
Brussels Gewest	1,3	0,7	6,1	39,6	32,1	0,3	1,2	17,5	1,2	100,0
Vlaams Gewest	0,3	2,0	6,3	36,9	4,0	0,5	31,0	18,9	0,1	100,0
Waaals Gewest	0,7	1,3	8,6	44,5	7,9	1,2	8,5	27,0	0,3	100,0
waarvan										
Duits taalgebied	0,0	6,7	7,1	41,9	3,2	1,0	6,9	32,9	0,3	100,0

(1) Verplaatsen zich minstens 4 dagen per week

Tabel 6.- BINNEN DE GEMEENTE VAN DE PLAATS VAN HET VERTREK WERKENDE BEROEPSBEVOLKING:

- Plaats van het vertrek naar het werk

- Tijdsafstand tot het werk

A. Absolute cijfers

ARRONDISSEMENTEN, PROVINCIES EN GEWESTEN VAN DE PLAATS VAN HET VERTREK	Dagelijks reizenden (1)									Niet dagelijks reizenden (2)	Thuis- werkers	Algemeen totaal (3)
	Minder dan 15 min.	15 min. tot minder dan 30 min.	30 min. tot minder dan 45 min.	45 min. tot minder dan 60 min.	1 uur tot minder dan 1 u. 30	1 u. 30 tot minder dan 2 uur	2 uur en meer	Tijdsduur onbekend	Totaal			
Antwerpen	57 998	23 201	4 714	1 138	350	42	78	153	87 674	3 031	32 401	123 691
Mechelen	26 490	5 675	457	105	33	4	22	46	32 832	894	12 866	46 668
Turnhout	34 851	5 183	300	132	72	10	29	165	40 742	868	16 682	58 367
Antwerpen	119 339	34 059	5 471	1 375	455	56	129	364	161 248	4 793	61 949	228 726
Brussel-Hoofdstad	82 379	95 970	31 973	10 397	3 236	239	118	10 642	234 954	6 511	34 648	281 606
Halle-Vilvoorde	28 446	4 232	469	120	56	11	41	351	33 726	831	22 783	57 446
Leuven	29 045	7 661	751	157	64	9	37	356	38 080	1 130	18 356	57 643
Nijvel	17 875	2 726	375	62	35	5	11	386	21 475	773	12 946	35 459
Brabant	157 745	110 589	33 568	10 736	3 391	264	207	11 735	328 235	9 245	88 733	432 154
Aat	5 807	886	84	19	10	2	7	148	6 963	187	4 537	11 828
Charleroi	35 902	16 302	2 306	679	253	24	52	566	56 084	1 418	13 223	71 454
Bergen	18 645	5 877	487	99	40	11	25	338	25 522	766	8 713	35 587
Moeskroen	11 092	2 198	140	17	11	3	17	52	13 530	297	3 419	17 303
Zinnik	15 078	4 365	407	72	22	4	5	354	20 307	505	7 345	28 515
Thuin	9 094	1 238	97	28	6	5	17	188	10 673	340	7 196	18 525
Doornik	16 637	3 790	239	53	13	-	14	221	20 967	486	7 764	29 513
Henegouwen	112 255	34 656	3 760	967	355	49	137	1 867	154 046	3 999	52 197	212 725
Hoëi	6 156	846	84	14	10	2	9	12	7 133	280	4 601	12 040
Luik	47 071	20 671	3 150	794	218	26	59	658	72 647	2 229	21 427	97 137
Verviers	26 328	4 580	467	102	50	8	19	206	31 760	1 005	14 769	47 806
Borgworm	3 792	320	33	14	5	-	9	10	4 183	160	3 466	7 837
Luik	83 347	26 417	3 734	924	283	36	96	886	115 723	3 674	44 263	164 820
Hasselt	41 389	8 401	456	121	63	28	38	208	50 704	909	13 654	65 350
Maaseik	16 939	2 116	142	37	16	2	8	101	19 361	297	8 273	27 953
Tongeren	14 782	1 682	169	40	11	3	7	60	16 754	266	8 927	25 968
Limburg	73 110	12 199	767	198	90	33	53	369	86 819	1 472	30 854	119 271
Aarlen	5 707	810	61	13	7	2	5	11	6 616	216	2 106	8 963
Bastenaken	3 572	480	40	12	6	4	3	20	4 137	153	3 745	8 058
Marche-en-Famenne	4 382	568	75	16	10	-	2	16	5 069	201	3 578	8 884
Neufchâteau	5 084	604	60	23	8	3	6	31	5 819	182	4 306	10 376
Virton	3 485	363	41	16	5	4	4	12	3 930	146	2 677	6 773
Luxemburg	22 230	2 825	277	80	36	13	20	90	25 571	898	16 412	43 054
Dinant	8 379	1 188	112	27	15	4	9	123	9 857	419	6 450	16 940
Namen	24 053	8 846	924	218	63	18	24	380	34 526	1 388	11 086	47 464
Philippeville	4 875	620	46	7	2	3	3	69	5 625	141	3 477	9 399
Namen	37 307	10 654	1 082	252	80	25	36	572	50 008	1 948	21 013	73 803
Aalst	23 278	5 151	513	112	60	13	17	1	29 145	448	13 015	42 779
Dendermonde	17 444	2 433	169	57	29	2	18	-	20 152	401	9 688	30 333
Eeklo	6 742	861	66	16	11	-	7	-	7 703	189	5 551	13 480
Gent	44 616	23 775	3 949	908	266	27	43	6	73 590	1 872	25 624	101 366
Oudenaarde	13 031	2 001	137	18	10	6	8	2	15 213	248	6 703	22 237
Sint-Niklaas	22 407	5 510	421	58	34	7	22	1	28 460	692	10 802	40 049
Oost-Vlaanderen	127 518	39 731	5 255	1 169	410	55	115	10	174 263	3 850	71 383	250 244
Brugge	29 744	10 735	794	135	58	9	18	2	41 495	1 139	15 081	57 904
Diksmuide	3 825	485	55	14	-	-	2	-	4 381	90	4 918	9 415
Ieper	11 307	1 623	89	16	6	1	7	-	13 049	248	8 989	22 353
Kortrijk	34 062	5 583	279	27	19	4	10	-	39 984	640	14 472	55 218
Oostende	14 662	3 530	280	40	14	2	12	3	18 543	781	7 422	26 835
Roeselare	18 673	2 946	130	20	4	1	6	-	21 780	497	9 098	31 423
Tielt	9 555	645	33	10	4	1	1	-	10 249	143	7 365	17 787
Veurne	5 232	361	25	5	2	-	2	-	5 627	164	4 292	10 118
West-Vlaanderen	127 060	25 908	1 685	267	107	18	58	5	155 108	3 702	71 637	231 053
Het Rijk	859 911	297 038	55 599	15 968	5 207	549	851	15 898	1 251 021	33 581	458 441	1 755 850
Brussels Gewest	82 379	95 970	31 973	10 397	3 236	239	118	10 642	234 954	6 511	34 648	281 606
Vlaams Gewest	504 518	123 790	14 398	3 286	1 182	182	433	1 455	649 244	15 778	276 962	944 383
WaaIs Gewest	273 014	77 278	9 228	2 285	789	128	300	3 801	366 823	11 292	146 831	529 861
waarvan Duits taalgebied	7 069	1 134	117	39	23	4	5	76	8 467	226	4 759	13 595

(1) Verplaatsen zich minstens 4 dagen per week

(2) Verplaatsen zich minder dan 4 dagen per week

(3) Inclusief personen met verplaatsingsfrequentie onbekend.

Tabel 6. – BINNEN DE GEMEENTE VAN DE PLAATS VAN HET VERTREK WERKENDE BEROEPSBEVOLKING:

– Plaats van het vertrek naar het werk
– Tijdsafstand tot het werk

B. Relatieve cijfers

ARRONDISSEMENTEN, PROVINCIES EN GEWESTEN VAN DE PLAATS VAN HET VERTREK	Dagelijks reizenden (1)								Totaal
	Minder dan 15 min.	15 min. tot minder dan 30 min.	30 min. tot minder dan 45 min.	45 min. tot minder dan 60 min.	1 uur tot minder dan 1 u. 30	1 u. 30 tot minder dan 2 uur	2 uur en meer	Tijdsduur onbekend	
Antwerpen	66,1	26,5	5,4	1,3	0,4	0,0	0,1	0,2	100,0
Mechelen	80,7	17,3	1,4	0,3	0,1	0,0	0,1	0,1	100,0
Turnhout	85,6	12,7	0,7	0,3	0,2	0,0	0,1	0,4	100,0
Antwerpen	74,0	21,1	3,4	0,9	0,3	0,0	0,1	0,2	100,0
Brussel-Hoofdstad	35,1	40,8	13,6	4,4	1,4	0,1	0,1	4,5	100,0
Halle-Vilvoorde	84,3	12,6	1,4	0,4	0,2	0,0	0,1	1,0	100,0
Leuven	76,3	20,1	2,0	0,4	0,2	0,0	0,1	0,9	100,0
Nijvel	83,2	12,7	1,7	0,3	0,2	0,0	0,1	1,8	100,0
Brabant	48,0	33,7	10,2	3,3	1,0	0,1	0,1	3,6	100,0
Aat	83,4	12,7	1,2	0,3	0,2	0,0	0,1	2,1	100,0
Charleroi	64,0	29,1	4,1	1,2	0,5	0,0	0,1	1,0	100,0
Bergen	73,1	23,0	1,9	0,4	0,2	0,0	0,1	1,3	100,0
Moeskroen	82,0	16,3	1,0	0,1	0,1	0,0	0,1	0,4	100,0
Zinnik	74,3	21,5	2,0	0,4	0,1	0,0	0,0	1,7	100,0
Thuin	85,2	11,6	0,9	0,3	0,0	0,0	0,2	1,8	100,0
Doornik	79,3	18,1	1,1	0,2	0,1	-	0,1	1,1	100,0
Henegouwen	72,9	22,5	2,5	0,6	0,2	0,0	0,1	1,2	100,0
Hoei	86,3	11,9	1,2	0,2	0,1	0,0	0,1	0,2	100,0
Luik	64,8	28,5	4,3	1,1	0,3	0,0	0,1	0,9	100,0
Verviers	82,9	14,4	1,5	0,3	0,2	0,0	0,1	0,6	100,0
Borgworm	90,7	7,7	0,8	0,3	0,1	-	0,2	0,2	100,0
Luik	72,0	22,8	3,2	0,8	0,3	0,0	0,1	0,8	100,0
Hasselt	81,6	16,6	0,9	0,2	0,1	0,1	0,1	0,4	100,0
Maaseik	87,5	10,9	0,7	0,2	0,1	0,0	0,1	0,5	100,0
Tongeren	88,2	10,0	1,0	0,2	0,1	0,0	0,1	0,4	100,0
Limburg	84,2	14,1	0,9	0,2	0,1	0,0	0,1	0,4	100,0
Aarlen	86,3	12,2	0,9	0,2	0,1	0,0	0,1	0,2	100,0
Bastenaken	86,3	11,6	1,0	0,3	0,1	0,1	0,1	0,5	100,0
Marche-en-Famenne	86,5	11,2	1,5	0,3	0,2	-	0,0	0,3	100,0
Neufchâteau	87,4	10,4	1,0	0,4	0,1	0,1	0,1	0,5	100,0
Virton	88,7	9,2	1,1	0,4	0,1	0,1	0,1	0,3	100,0
Luxemburg	86,9	11,0	1,1	0,3	0,1	0,1	0,1	0,4	100,0
Dinant	85,0	12,1	1,1	0,3	0,2	0,0	0,1	1,2	100,0
Namen	69,7	25,6	2,7	0,6	0,2	0,0	0,1	1,1	100,0
Philippeville	86,7	11,0	0,8	0,1	0,0	0,1	0,1	1,2	100,0
Namen	74,6	21,3	2,2	0,5	0,2	0,0	0,1	1,1	100,0
Aalst	79,9	17,7	1,8	0,4	0,2	0,0	0,0	0,0	100,0
Dendermonde	86,6	12,1	0,8	0,3	0,1	0,0	0,1	-	100,0
Eeklo	87,5	11,2	0,9	0,2	0,1	-	0,1	-	100,0
Gent	60,6	32,3	5,4	1,2	0,4	0,0	0,1	0,0	100,0
Oudenaarde	85,7	13,2	0,9	0,1	0,1	0,0	0,0	0,0	100,0
Sint-Niklaas	78,7	19,4	1,5	0,2	0,1	0,0	0,1	0,0	100,0
Oost-Vlaanderen	73,2	22,8	3,0	0,7	0,2	0,0	0,1	0,0	100,0
Brugge	71,7	25,9	1,9	0,3	0,1	0,0	0,1	0,0	100,0
Diksmuide	87,3	11,1	1,3	0,3	-	-	0,0	-	100,0
Ieper	86,7	12,4	0,7	0,1	0,0	0,0	0,1	-	100,0
Kortrijk	85,2	14,0	0,7	0,1	0,0	0,0	0,0	-	100,0
Oostende	79,1	19,0	1,5	0,2	0,1	0,0	0,1	0,0	100,0
Roeselare	85,8	13,5	0,6	0,1	0,0	0,0	0,0	-	100,0
Tielt	93,2	6,3	0,3	0,1	0,1	0,0	0,0	-	100,0
Veurne	93,0	6,4	0,5	0,1	0,0	-	0,0	-	100,0
West-Vlaanderen	81,9	16,7	1,1	0,2	0,1	0,0	0,0	0,0	100,0
Het Rijk	68,7	23,7	4,5	1,3	0,4	0,0	0,1	1,3	100,0
Brussels Gewest	35,1	40,8	13,6	4,4	1,4	0,1	0,1	4,5	100,0
Vlaams Gewest	77,7	19,1	2,2	0,5	0,2	0,0	0,1	0,2	100,0
Waals Gewest waarvan	74,4	21,1	2,5	0,6	0,2	0,0	0,1	1,1	100,0
Duits taalgebied	83,5	13,4	1,4	0,5	0,3	0,0	0,0	0,9	100,0

(1) Verplaatsen zich minstens 4 dagen per week

Tabel 7.- BINNEN DE GEMEENTE VAN DE PLAATS VAN HET VERTREK WERKENDE BEROEPSBEVOLKING:

- Plaats van het vertrek naar het werk

- Afstand in km. tot het werk

A. Absolute cijfers

ARRONDISSEMENTEN, PROVINCIES EN GEWESTEN VAN DE PLAATS VAN HET VERTREK	Dagelijks reizenden (1)										Niet dagelijks reizenden (2)	Algemeen totaal (3)
	Minder dan 3 km.	3 km. tot minder dan 5 km.	5 km. tot minder dan 10 km.	10 km. tot minder dan 20 km.	20 km. tot minder dan 30 km.	30 km. tot minder dan 50 km.	50 km. tot minder dan 70 km.	70 km. en meer	Afstand in km. onbekend	Totaal		
Antwerpen	45 070	17 736	15 278	6 468	2 949	-	-	-	173	87 674	3 031	91 290
Mechelen	17 056	8 116	6 550	768	289	-	-	-	53	32 832	894	33 802
Turnhout	20 976	10 158	7 665	1 362	415	-	-	-	166	40 742	868	41 685
Antwerpen	83 102	36 010	29 493	8 598	3 653	-	-	-	392	161 248	4 793	166 777
Brussel-Hoofdstad	54 036	41 840	89 085	37 215	3 309	-	-	-	9 469	234 954	6 511	246 958
Halle-Vilvoorde	19 449	7 373	5 448	739	344	-	-	-	373	33 726	831	34 663
Leuven	18 293	10 042	8 096	941	370	-	-	-	338	38 080	1 130	39 287
Nijvel	12 216	4 891	3 189	482	308	-	-	-	389	21 475	773	22 513
Brabant	103 994	64 146	105 818	39 377	4 331	-	-	-	10 569	328 235	9 245	343 421
Aat	3 331	1 370	1 547	453	88	-	-	-	174	6 963	187	7 291
Charleroi	19 719	12 635	16 802	5 734	581	-	-	-	613	56 084	1 418	58 231
Bergen	10 423	5 452	7 185	1 874	193	-	-	-	395	25 522	766	26 874
Moeskroen	6 233	3 580	2 964	617	73	-	-	-	63	13 530	297	13 884
Zinnik	9 280	4 934	4 648	923	159	-	-	-	363	20 307	505	21 170
Thuin	6 091	2 005	1 894	344	115	-	-	-	224	10 673	340	11 329
Doornik	8 292	4 858	5 467	1 951	166	-	-	-	233	20 967	486	21 749
Henegouwen	63 369	34 834	40 507	11 896	1 375	-	-	-	2 065	154 046	3 999	160 528
Hoei	4 301	1 509	1 019	207	85	-	-	-	12	7 133	280	7 439
Luik	30 074	17 805	18 933	4 332	684	-	-	-	819	72 647	2 229	75 710
Verviers	18 094	7 271	4 737	1 074	341	-	-	-	243	31 760	1 005	33 037
Borgworm	2 699	831	507	78	54	-	-	-	14	4 183	160	4 371
Luik	55 168	27 416	25 196	5 691	1 164	-	-	-	1 088	115 723	3 674	120 557
Hasselt	21 667	12 413	13 214	2 798	407	-	-	-	205	50 704	909	51 696
Maaseik	9 498	4 737	4 145	733	152	-	-	-	96	19 361	297	19 680
Tongeren	8 235	4 212	3 510	536	204	-	-	-	57	16 754	266	17 041
Limburg	39 400	21 362	20 869	4 067	763	-	-	-	358	86 819	1 472	88 417
Aarlen	3 944	1 437	960	224	40	-	-	-	11	6 616	216	6 857
Bastenaken	2 440	505	670	415	87	-	-	-	20	4 137	153	4 313
Marche-en-Famenne	2 726	779	1 083	357	103	-	-	-	21	5 069	201	5 306
Neufchâteau	3 473	856	916	430	111	-	-	-	33	5 819	182	6 070
Virton	2 323	587	722	189	95	-	-	-	14	3 930	146	4 096
Luxemburg	14 906	4 164	4 351	1 615	436	-	-	-	99	25 571	898	26 642
Dinant	5 066	1 552	2 080	817	179	-	-	-	163	9 857	419	10 490
Namen	12 522	7 640	10 319	3 141	460	-	-	-	444	34 526	1 388	36 378
Philippeville	2 764	920	1 234	496	102	-	-	-	109	5 625	141	5 922
Namen	20 352	10 112	13 633	4 454	741	-	-	-	716	50 008	1 948	52 790
Aalst	13 832	7 085	6 988	920	315	-	-	-	5	29 145	448	29 764
Dendermonde	11 473	4 829	3 348	345	155	-	-	-	2	20 152	401	20 645
Eeklo	4 515	1 944	1 012	154	77	-	-	-	1	7 703	189	7 929
Gent	25 077	17 251	23 108	6 686	1 458	-	-	-	10	73 590	1 872	75 742
Oudenaarde	7 597	4 213	2 983	326	92	-	-	-	2	15 213	248	15 534
Sint-Niklaas	13 202	7 142	6 257	1 500	353	-	-	-	6	28 460	692	29 247
Oost-Vlaanderen	75 696	42 464	43 696	9 931	2 450	-	-	-	26	174 263	3 850	178 861
Brugge	17 039	10 516	11 158	2 289	486	-	-	-	7	41 495	1 139	42 823
Diksmuide	2 521	898	773	125	64	-	-	-	-	4 381	90	4 497
Ieper	6 950	2 620	2 924	488	84	-	-	-	3	13 049	248	13 364
Kortrijk	21 619	9 894	7 484	863	123	-	-	-	1	39 984	640	40 746
Oostende	9 203	5 342	3 615	272	108	-	-	-	3	18 543	781	19 413
Roeselare	12 022	6 317	3 077	255	109	-	-	-	-	21 780	497	22 325
Tielt	6 742	2 256	1 110	97	43	-	-	-	1	10 249	143	10 422
Veurne	3 807	971	681	136	32	-	-	-	-	5 627	164	5 826
West-Vlaanderen	79 903	38 814	30 822	4 525	1 029	-	-	-	15	155 108	3 702	159 416
Het Rijk	535 890	279 322	314 385	90 154	15 942	-	-	-	15 328	1 251 021	33 581	1 297 409
Brussels Gewest	54 036	41 840	89 085	37 215	3 309	-	-	-	9 469	234 954	6 511	246 958
Vlaams Gewest	315 843	156 065	138 424	28 801	8 609	-	-	-	1 502	649 244	15 778	667 421
Waals Gewest	166 011	81 417	86 876	24 138	4 024	-	-	-	4 357	366 823	11 292	383 030
waarvan Duits taalgebied	4 925	1 769	1 110	423	142	-	-	-	98	8 467	226	8 836

(1) Verplaatsen zich minstens 4 dagen per week

(2) Verplaatsen zich minder dan 4 dagen per week

(3) Inclusief personen met verplaatsingsfrequentie onbekend.

Tabel 7.- BINNEN DE GEMEENTE VAN DE PLAATS VAN HET VERTREK WERKENDE BEROEPSBEVOLKING:

- Plaats van het vertrek naar het werk
- Afstand in km. tot het werk

B. Relatieve cijfers

ARRONDISSEMENTEN, PROVINCIES EN GEWESTEN VAN DE PLAATS VAN HET VERTREK	Dagelijks reizenden (1)									Totaal
	Minder dan 3 km.	3 km. tot minder dan 5 km.	5 km. tot minder dan 10 km.	10 km. tot minder dan 20 km.	20 km. tot minder dan 30 km.	30 km. tot minder dan 50 km.	50 km. tot minder dan 70 km.	70 km. en meer	Afstand in km. onbekend	
Antwerpen	51,4	20,2	17,4	7,4	3,4	-	-	-	0,2	100,0
Mechelen	51,9	24,7	20,0	2,3	0,9	-	-	-	0,2	100,0
Turnhout	51,5	24,9	18,8	3,4	1,0	-	-	-	0,4	100,0
Antwerpen	51,5	22,3	18,3	5,3	2,3	-	-	-	0,3	100,0
Brussel-Hoofdstad	23,0	17,8	37,9	15,9	1,4	-	-	-	4,0	100,0
Halle-Vilvoorde	57,7	21,9	16,1	2,2	1,0	-	-	-	1,1	100,0
Leuven	48,0	26,4	21,2	2,5	1,0	-	-	-	0,9	100,0
Nijvel	56,9	22,8	14,9	2,2	1,4	-	-	-	1,8	100,0
Brabant	31,7	19,6	32,2	12,0	1,3	-	-	-	3,2	100,0
Aat	47,8	19,7	22,2	6,5	1,3	-	-	-	2,5	100,0
Charleroi	35,2	22,5	30,0	10,2	1,0	-	-	-	1,1	100,0
Bergen	40,8	21,4	28,2	7,3	0,8	-	-	-	1,5	100,0
Moeskroen	46,1	26,4	21,9	4,6	0,5	-	-	-	0,5	100,0
Zinnik	45,7	24,3	22,9	4,5	0,8	-	-	-	1,8	100,0
Thuin	57,1	18,8	17,7	3,2	1,1	-	-	-	2,1	100,0
Doornik	39,5	23,2	26,1	9,3	0,8	-	-	-	1,1	100,0
Henegouwen	41,1	22,6	26,3	7,7	0,9	-	-	-	1,4	100,0
Hoëi	60,3	21,1	14,3	2,9	1,2	-	-	-	0,2	100,0
Luik	41,4	24,5	26,1	6,0	0,9	-	-	-	1,1	100,0
Verviers	57,0	22,9	14,9	3,4	1,1	-	-	-	0,7	100,0
Borgworm	64,5	19,9	12,1	1,9	1,3	-	-	-	0,3	100,0
Luik	47,7	23,7	21,8	4,9	1,0	-	-	-	0,9	100,0
Hasselt	42,7	24,5	26,1	5,5	0,8	-	-	-	0,4	100,0
Maaseik	49,0	24,5	21,4	3,8	0,8	-	-	-	0,5	100,0
Tongeren	49,2	25,1	21,0	3,2	1,2	-	-	-	0,3	100,0
Limburg	45,4	24,6	24,0	4,7	0,9	-	-	-	0,4	100,0
Aarlen	59,6	21,7	14,5	3,4	0,6	-	-	-	0,2	100,0
Bastenaken	59,0	12,2	16,2	10,0	2,1	-	-	-	0,5	100,0
Marche-en-Famenne	53,8	15,4	21,4	7,0	2,0	-	-	-	0,4	100,0
Neufchâteau	59,7	14,7	15,7	7,4	1,9	-	-	-	0,6	100,0
Virton	59,1	14,9	18,4	4,8	2,4	-	-	-	0,4	100,0
Luxemburg	58,3	16,3	17,0	6,3	1,7	-	-	-	0,4	100,0
Dinant	51,4	15,7	21,1	8,3	1,8	-	-	-	1,7	100,0
Namen	36,3	22,1	29,9	9,1	1,3	-	-	-	1,3	100,0
Philippeville	49,2	16,4	21,9	8,8	1,8	-	-	-	1,9	100,0
Namen	40,7	20,2	27,3	8,9	1,5	-	-	-	1,4	100,0
Aalst	47,5	24,3	24,0	3,1	1,1	-	-	-	0,0	100,0
Dendermonde	56,9	24,0	16,6	1,7	0,8	-	-	-	0,0	100,0
Eeklo	58,6	25,2	13,2	2,0	1,0	-	-	-	0,0	100,0
Gent	34,1	23,4	31,4	9,1	2,0	-	-	-	0,0	100,0
Oudenaarde	49,9	27,7	19,6	2,2	0,6	-	-	-	0,0	100,0
Sint-Niklaas	46,4	25,1	22,0	5,3	1,2	-	-	-	0,0	100,0
Oost-Vlaanderen	43,4	24,4	25,1	5,7	1,4	-	-	-	0,0	100,0
Brugge	41,1	25,3	26,9	5,5	1,2	-	-	-	0,0	100,0
Diksmuide	57,5	20,5	17,6	2,9	1,5	-	-	-	-	100,0
Ieper	53,3	20,1	22,4	3,7	0,5	-	-	-	0,0	100,0
Kortrijk	54,1	24,7	18,7	2,2	0,3	-	-	-	0,0	100,0
Oostende	49,6	28,8	19,5	1,5	0,6	-	-	-	0,0	100,0
Roeselare	55,2	29,0	14,1	1,2	0,5	-	-	-	-	100,0
Tielt	65,8	22,0	10,8	1,0	0,4	-	-	-	0,0	100,0
Veurne	67,6	17,3	12,1	2,4	0,6	-	-	-	-	100,0
West-Vlaanderen	51,5	25,0	19,9	2,9	0,7	-	-	-	0,0	100,0
Het Rijk	42,9	22,3	25,1	7,2	1,3	-	-	-	1,2	100,0
Brussels Gewest	23,0	17,8	37,9	15,9	1,4	-	-	-	4,0	100,0
Vlaams Gewest	48,7	24,1	21,3	4,4	1,3	-	-	-	0,2	100,0
Waals Gewest waarvan	45,2	22,2	23,7	6,6	1,1	-	-	-	1,2	100,0
Duits taalgebied	58,2	20,9	13,1	5,0	1,7	-	-	-	1,1	100,0

(1) Verplaatsen zich minstens 4 dagen per week

Tabel 8.- BUITEN DE GEMEENTE VAN DE PLAATS VAN HET VERTREK WERKENDE BEROEPSBEVOLKING:

- Plaats van het vertrek naar het werk
- Voornaamste vervoermiddel naar het werk

A. Absolute cijfers

ARRONDISSEMENTEN, PROVINCIES EN GEWESTEN VAN DE PLAATS VAN HET VERTREK	Dagelijks reizende forensen (1)										Niet dagelijks reizende forensen (2)	Algemeen totaal (3)
	Trein	Per- soneels- vervoer door werkgever	Auto als mede- reiziger	Auto als be- stuurder	Autobus Tram Metro (openbaar vervoer)	Motor- fiets Scooter	Fiets Brom- fiets	Geen (uit- sluitend te voet)	Vervoer- middel onbe- kend	Totaal		
Antwerpen	9 869	9 536	19 046	114 358	28 641	931	15 723	4 055	188	202 347	6 633	209 613
Mechelen	10 630	3 818	4 873	26 737	4 279	245	3 631	217	77	54 507	1 222	55 838
Turnhout	2 525	10 217	6 540	34 587	5 394	259	7 263	254	100	67 139	1 221	68 507
Antwerpen	23 024	23 571	30 459	175 682	38 314	1 435	26 617	4 526	365	323 993	9 076	333 958
Brussel-Hoofdstad	3 709	991	1 777	16 507	3 784	130	251	346	431	27 926	1 685	30 362
Halle-Vilvoorde	18 601	2 253	14 938	78 933	17 464	749	3 896	1 691	498	139 023	3 505	143 070
Leuven	17 836	6 040	7 691	44 909	8 014	537	2 778	383	299	88 487	2 930	91 604
Nijvel	15 014	849	6 156	37 115	3 347	401	790	397	269	64 338	2 678	67 448
Brabant	55 160	10 133	30 562	177 464	32 609	1 817	7 715	2 817	1 497	319 774	10 798	332 484
Aat	3 908	456	1 045	6 204	484	261	471	79	49	12 957	344	13 454
Charleroi	7 270	944	5 390	31 574	6 106	841	1 358	705	139	54 327	1 493	56 394
Bergen	6 504	1 080	3 345	20 131	2 954	594	1 237	408	94	36 347	950	37 861
Moeskroen	806	393	668	4 167	222	147	866	100	20	7 389	255	7 715
Zinnik	7 953	727	1 947	11 370	1 321	382	521	228	109	24 558	615	25 482
Thuin	2 356	739	2 584	14 427	2 271	339	567	212	84	23 579	690	24 714
Doornik	3 503	508	1 559	9 409	1 112	338	765	91	72	17 357	533	18 119
Henegouwen	32 300	4 847	16 538	97 282	14 470	2 902	5 785	1 823	567	176 514	4 880	183 739
Hoei	2 095	329	1 474	10 993	1 078	236	463	141	15	16 824	680	17 554
Luik	4 216	2 152	9 538	63 044	13 568	913	1 612	1 311	145	96 499	3 327	100 443
Verviers	2 699	2 653	3 891	23 457	3 554	395	750	631	57	38 087	1 719	40 031
Borgworm	3 080	393	1 092	6 890	770	193	253	52	7	12 730	481	13 246
Luik	12 090	5 527	15 995	104 384	18 970	1 737	3 078	2 135	224	164 140	6 207	171 274
Hasselt	3 183	5 432	5 047	28 819	4 852	186	2 100	160	109	49 888	1 102	51 086
Maaseik	267	7 599	2 769	17 397	3 160	102	2 310	133	85	33 822	636	34 517
Tongeren	996	3 139	4 501	18 211	2 959	87	1 016	103	83	31 095	607	31 747
Limburg	4 446	16 170	12 317	64 427	10 971	375	5 426	396	277	114 805	2 345	117 350
Aarlen	418	462	770	4 013	1 087	60	197	105	-	7 112	244	7 381
Bastenaken	350	346	314	2 140	202	23	28	15	9	3 427	223	3 670
Marche-en-Famenne	1 015	227	452	2 884	104	73	127	51	4	4 937	275	5 241
Neufchâteau	1 151	534	435	3 087	181	53	54	21	6	5 522	387	5 977
Virton	582	611	537	3 773	698	54	126	23	10	6 414	299	6 737
Luxemburg	3 516	2 180	2 508	15 897	2 272	263	532	215	29	27 412	1 428	29 006
Dinant	2 671	396	807	5 962	427	189	225	67	35	10 779	624	11 558
Namen	9 605	801	3 025	18 424	1 857	783	705	150	118	35 468	1 602	37 511
Philippeville	935	191	933	5 103	1 008	121	129	36	31	8 487	326	8 945
Namen	13 211	1 388	4 765	29 489	3 292	1 093	1 059	253	184	54 734	2 552	58 014
Aalst	24 830	2 669	3 390	17 347	1 787	291	2 094	102	-	52 510	924	53 692
Dendermonde	8 279	2 849	2 916	15 444	1 815	225	2 568	127	2	34 225	671	35 061
Eeklo	710	1 735	1 154	7 043	1 186	75	1 285	51	-	13 239	348	13 657
Gent	11 446	3 271	5 418	36 713	3 120	457	5 032	272	1	65 730	2 243	68 802
Oudenaarde	4 865	1 773	1 358	8 633	751	129	1 057	56	-	18 622	361	19 051
Sint-Niklaas	3 690	3 005	3 679	18 752	3 206	252	2 272	177	1	35 034	877	36 074
Oost-Vlaanderen	53 820	15 302	17 915	103 932	11 865	1 429	14 308	785	4	219 360	5 424	226 337
Brugge	5 285	2 184	2 404	15 861	1 388	294	2 217	106	1	29 740	1 159	31 491
Diksmuide	567	1 311	576	3 458	392	34	285	17	-	6 640	177	6 866
Ieper	1 118	1 265	1 148	6 943	973	55	1 029	67	-	12 598	281	13 003
Kortrijk	3 690	2 269	3 403	24 513	2 022	274	6 542	336	-	43 049	946	44 187
Oostende	1 787	1 503	1 298	8 478	1 324	135	1 596	72	1	16 194	690	16 997
Roeselare	1 646	1 011	1 396	10 628	818	102	2 251	93	-	17 945	468	18 511
Tielt	858	1 009	1 125	7 808	541	77	1 548	59	-	13 025	223	13 336
Veerne	255	234	411	3 322	246	28	470	39	1	5 006	241	5 301
West-Vlaanderen	15 206	10 786	11 761	81 011	7 704	999	15 938	789	3	144 197	4 185	149 692
Het Rijk	212 773	89 904	142 820	849 568	140 467	12 050	80 458	13 739	3 150	1 544 929	46 895	1 601 854
Brussels Gewest	3 709	991	1 777	16 507	3 784	130	251	346	431	27 926	1 685	30 362
Vlaams Gewest	132 933	74 122	95 081	548 894	94 332	5 524	68 963	8 570	1 446	1 029 865	27 465	1 062 011
WaaIs Gewest waarvan	76 131	14 791	45 962	284 167	42 351	6 396	11 244	4 823	1 273	487 138	17 745	509 481
Duits taalgebied	122	1 500	1 087	6 050	1 105	59	142	122	26	10 213	556	10 853

(1) Verplaatsen zich minstens 4 dagen per week
(2) Verplaatsen zich minder dan 4 dagen per week
(3) Inclusief forensen met verplaatsingsfrequentie onbekend.

Tabel 8. – BUITEN DE GEMEENTE VAN DE PLAATS VAN HET VERTREK WERKENDE BEROEPSBEVOLKING:

- Plaats van het vertrek naar het werk
- Voornaamste vervoermiddel naar het werk

B. Relatieve cijfers

ARRONDISSEMENTEN, PROVINCIES EN GEWESTEN VAN DE PLAATS VAN HET VERTREK	Dagelijks reizende forensen (1)									
	Trein	Per- soneels- vervoer door werkgever	Auto als mede- reiziger	Auto als be- stuurder	Autobus Tram Metro (openbaar vervoer)	Motor- fiets Scooter	Fiets Brom- fiets	Geen (uit- sluitend te voet)	Vervoer- middel onbe- kend	Totaal
Antwerpen	4,9	4,7	9,4	56,5	14,1	0,5	7,8	2,0	0,1	100,0
Mechelen	19,5	7,0	8,9	49,1	7,9	0,4	6,7	0,4	0,1	100,0
Turnhout	3,8	15,2	9,7	51,5	8,0	0,4	10,8	0,4	0,2	100,0
Antwerpen	7,1	7,3	9,4	54,2	11,8	0,5	8,2	1,4	0,1	100,0
Brussel-Hoofdstad	13,3	3,5	6,4	59,1	13,6	0,5	0,9	1,2	1,5	100,0
Halle-Vilvoorde	13,4	1,6	10,7	56,8	12,6	0,5	2,8	1,2	0,4	100,0
Leuven	20,2	6,8	8,7	50,8	9,1	0,6	3,1	0,4	0,3	100,0
Nijvel	23,4	1,3	9,6	57,7	5,2	0,6	1,2	0,6	0,4	100,0
Brabant	17,2	3,2	9,5	55,5	10,2	0,6	2,4	0,9	0,5	100,0
Aat	30,2	3,5	8,1	47,9	3,7	2,0	3,6	0,6	0,4	100,0
Charleroi	13,4	1,7	9,9	58,1	11,2	1,6	2,5	1,3	0,3	100,0
Bergen	17,9	3,0	9,2	55,4	8,1	1,6	3,4	1,1	0,3	100,0
Moeskroen	10,9	5,3	9,0	56,4	3,0	2,0	11,7	1,4	0,3	100,0
Zinnik	32,4	3,0	7,9	46,3	5,4	1,6	2,1	0,9	0,4	100,0
Thuin	10,0	3,1	11,0	61,2	9,6	1,4	2,4	0,9	0,4	100,0
Doornik	20,2	2,9	9,0	54,2	6,4	2,0	4,4	0,5	0,4	100,0
Henegouwen	18,3	2,8	9,4	55,1	8,2	1,6	3,3	1,0	0,3	100,0
Hoëi	12,5	2,0	8,8	65,3	6,4	1,4	2,7	0,8	0,1	100,0
Luik	4,4	2,2	9,9	65,3	14,1	0,9	1,7	1,4	0,1	100,0
Verviers	7,1	7,0	10,2	61,6	9,3	1,0	2,0	1,7	0,1	100,0
Borgworm	24,2	3,1	8,6	54,1	6,0	1,5	2,0	0,4	0,1	100,0
Luik	7,4	3,4	9,7	63,6	11,5	1,1	1,9	1,3	0,1	100,0
Hasselt	6,4	10,9	10,1	57,8	9,7	0,4	4,2	0,3	0,2	100,0
Maaseik	0,8	22,5	8,2	51,4	9,3	0,3	6,8	0,4	0,3	100,0
Tongeren	3,2	10,1	14,5	58,5	9,5	0,3	3,3	0,3	0,3	100,0
Limburg	3,9	14,1	10,7	56,1	9,6	0,3	4,7	0,4	0,2	100,0
Aarlen	5,9	6,5	10,8	56,4	15,3	0,8	2,8	1,5	-	100,0
Bastenaken	10,2	10,1	9,2	62,4	5,9	0,7	0,8	0,4	0,3	100,0
Marche-en-Famenne	20,6	4,6	9,1	58,4	2,1	1,5	2,6	1,0	0,1	100,0
Neufchâteau	20,8	9,7	7,9	55,9	3,3	0,9	1,0	0,4	0,1	100,0
Virton	9,1	9,5	8,4	58,8	10,9	0,8	2,0	0,4	0,1	100,0
Luxemburg	12,8	8,0	9,1	58,0	8,3	1,0	1,9	0,8	0,1	100,0
Dinant	24,8	3,7	7,5	55,3	4,0	1,7	2,1	0,6	0,3	100,0
Namen	27,1	2,3	8,5	52,0	5,2	2,2	2,0	0,4	0,3	100,0
Philippeville	11,0	2,3	11,0	60,1	11,9	1,4	1,5	0,4	0,4	100,0
Namen	24,2	2,5	8,7	53,9	6,0	2,0	1,9	0,5	0,3	100,0
Aalst	47,3	5,1	6,5	33,0	3,4	0,5	4,0	0,2	-	100,0
Dendermonde	24,2	8,3	8,5	45,1	5,3	0,7	7,5	0,4	0,0	100,0
Eeklo	5,4	13,1	8,7	53,2	8,9	0,6	9,7	0,4	-	100,0
Gent	17,4	5,0	8,2	55,9	4,7	0,7	7,7	0,4	0,0	100,0
Oudenaarde	26,1	9,5	7,3	46,4	4,0	0,7	5,7	0,3	-	100,0
Sint-Niklaas	10,5	8,6	10,5	53,5	9,2	0,7	6,5	0,5	0,0	100,0
Oost-Vlaanderen	24,5	7,0	8,2	47,4	5,4	0,6	6,5	0,4	0,0	100,0
Brugge	17,8	7,3	8,1	53,3	4,7	1,0	7,4	0,4	0,0	100,0
Diksmuide	8,5	19,7	8,7	52,1	5,9	0,5	4,3	0,3	-	100,0
Ieper	8,9	10,1	9,1	55,1	7,7	0,4	8,2	0,5	-	100,0
Kortrijk	8,6	5,3	7,9	56,9	4,7	0,6	15,2	0,8	-	100,0
Oostende	11,0	9,3	8,0	52,4	8,2	0,8	9,9	0,4	0,0	100,0
Roeselare	9,2	5,6	7,8	59,2	4,6	0,6	12,5	0,5	-	100,0
Tielt	6,6	7,7	8,6	59,9	4,2	0,6	11,9	0,5	-	100,0
Vaurne	5,1	4,7	8,2	66,4	4,9	0,5	9,4	0,8	0,0	100,0
West-Vlaanderen	10,5	7,5	8,2	56,2	5,3	0,7	11,1	0,5	0,0	100,0
Het Rijk	13,8	5,8	9,2	55,0	9,1	0,8	5,2	0,9	0,2	100,0
Brussels Gewest	13,3	3,5	6,4	59,1	13,6	0,5	0,9	1,2	1,5	100,0
Vlaams Gewest	12,9	7,2	9,2	53,3	9,2	0,5	6,7	0,8	0,2	100,0
Waals Gewest waarvan	15,6	3,1	9,4	58,3	8,7	1,3	2,3	1,0	0,3	100,0
Duits taalgebied	1,2	14,7	10,6	59,2	10,8	0,6	1,4	1,2	0,3	100,0

(1) Verplaatsen zich minstens 4 dagen per week

Tabel 9.- BUITEN DE GEMEENTE VAN DE PLAATS VAN HET VERTREK WERKENDE BEROEPSBEVOLKING:

- Plaats van het vertrek naar het werk

- Tijdsafstand tot het werk

A. Absolute cijfers

ARRONDISSEMENTEN, PROVINCIES EN GEWESTEN VAN DE PLAATS VAN HET VERTREK	Dagelijks reizende forensen (1)									Niet dagelijks reizende forensen (2)	Verplaat- singsfre- kwentie onbekend	Algemeen totaal
	Minder dan 15 min.	15 min. tot minder dan 30 min.	30 min. tot minder dan 45 min.	45 min. tot minder dan 60 min.	1 uur tot minder dan 1 u. 30	1 u. 30 tot minder dan 2 uur	2 uur en meer	Tijdsduur onbekend	Totaal			
Antwerpen	40 420	99 600	38 376	13 308	7 404	1 655	450	1 134	202 347	6 633	633	209 613
Mechelen	9 391	20 550	12 429	6 527	4 107	739	181	583	54 507	1 222	109	55 838
Turnhout	17 794	26 508	10 187	6 034	4 340	893	291	1 092	67 139	1 221	147	68 507
Antwerpen	67 605	146 658	60 992	25 869	15 851	3 287	922	2 809	323 993	9 076	889	333 958
Brussel-Hoofdstad	3 705	9 907	5 840	3 178	2 599	850	263	1 584	27 926	1 685	751	30 362
Halle-Vilvoorde	25 905	56 465	30 825	14 054	8 094	1 186	283	2 211	139 023	3 505	542	143 070
Leuven	13 108	30 394	18 085	11 196	10 637	2 938	656	1 473	88 487	2 930	187	91 604
Nijvel	8 693	20 385	18 820	8 461	5 113	1 347	335	1 184	64 338	2 678	432	67 448
Brabant	51 411	117 151	73 570	36 889	26 443	6 321	1 537	6 452	319 774	10 798	1 912	332 484
Aat	2 521	4 442	1 561	1 313	1 696	921	302	201	12 957	344	153	13 454
Charleroi	12 523	25 453	6 925	3 743	3 386	1 211	426	660	54 327	1 493	574	56 394
Bergen	8 027	15 621	4 302	2 676	3 120	1 417	578	606	36 347	950	564	37 861
Moeskroen	2 214	3 099	979	305	269	236	189	98	7 389	255	71	7 715
Zinnik	3 897	7 828	4 572	3 428	3 252	853	233	495	24 558	615	309	25 482
Thuin	4 408	11 111	4 044	1 496	1 222	550	282	466	23 579	690	445	24 714
Doornik	3 652	7 358	2 028	945	1 718	1 003	410	243	17 357	533	229	18 119
Henegouwen	37 242	74 912	24 411	13 906	14 663	6 191	2 420	2 769	176 514	4 880	2 345	183 739
Hoei	3 728	7 089	3 377	1 285	829	325	149	42	16 824	680	50	17 554
Luik	22 776	48 833	14 400	4 723	3 394	1 322	607	444	96 499	3 327	617	100 443
Verviers	10 496	17 210	5 793	2 151	1 432	496	308	201	38 087	1 719	225	40 031
Borgworm	2 168	4 851	2 396	1 096	1 344	660	183	32	12 730	481	35	13 246
Luik	39 168	77 983	25 966	9 255	6 999	2 803	1 247	719	164 140	6 207	927	171 274
Hasselt	12 718	22 131	6 491	3 072	3 026	1 263	520	667	49 888	1 102	96	51 086
Maaseik	8 791	13 622	6 044	3 028	1 439	270	155	473	33 822	636	59	34 517
Tongerén	7 001	15 125	5 085	1 629	1 184	388	246	437	31 095	607	45	31 747
Limburg	28 510	50 878	17 620	7 729	5 649	1 921	921	1 577	114 805	2 345	200	117 350
Aarlen	1 825	2 772	1 548	633	211	47	67	9	7 112	244	25	7 381
Bastenaken	527	1 446	672	348	267	81	52	34	3 427	223	20	3 670
Marche-en-Famenne	1 198	1 766	621	496	453	261	127	15	4 937	275	29	5 241
Neufchâteau	1 136	2 400	851	384	343	164	203	41	5 522	387	68	5 977
Virton	1 497	2 657	1 003	520	464	149	101	23	6 414	299	24	6 737
Luxemburg	6 183	11 041	4 695	2 381	1 738	702	550	122	27 412	1 428	166	29 006
Dinant	2 138	3 935	1 872	870	912	561	327	164	10 779	624	155	11 558
Namen	5 300	14 121	5 856	3 579	3 989	1 672	449	502	35 468	1 602	441	37 511
Philippeville	1 267	3 529	1 938	738	553	237	136	89	8 487	326	132	8 945
Namen	8 705	21 585	9 666	5 187	5 454	2 470	912	755	54 734	2 552	728	58 014
Aalst	5 696	11 284	10 556	10 617	11 445	2 421	489	2	52 510	924	258	53 692
Dendermonde	6 692	11 705	5 523	4 747	4 242	1 063	249	4	34 225	671	165	35 061
Eeklo	3 123	5 466	2 676	1 015	586	248	125	-	13 239	348	70	13 657
Gent	14 724	27 572	9 437	5 292	5 976	2 138	586	5	65 730	2 243	829	68 802
Oudenaarde	4 043	5 902	2 372	1 568	2 739	1 481	517	-	18 622	361	68	19 051
Sint-Niklaas	5 612	15 425	7 828	3 232	2 232	537	167	1	35 034	877	163	36 074
Oost-Vlaanderen	39 890	77 354	38 392	26 471	27 220	7 888	2 133	12	219 360	5 424	1 553	226 337
Brugge	6 194	13 616	4 135	1 730	2 233	1 205	624	3	29 740	1 159	592	31 491
Diksmuide	1 162	2 873	1 234	559	385	213	214	-	6 640	177	49	6 866
Ieper	3 433	5 501	1 711	785	587	256	324	1	12 598	281	124	13 003
Kortrijk	15 976	19 363	3 595	1 229	1 491	926	469	-	43 049	946	192	44 187
Oostende	3 980	6 945	2 212	900	1 037	660	455	5	16 194	690	113	16 997
Roeselare	5 891	8 505	1 789	728	461	299	272	-	17 945	468	98	18 511
Tielt	5 107	5 232	1 403	511	449	223	100	-	13 025	223	88	13 336
Veurne	2 015	1 767	579	223	213	89	119	1	5 006	241	54	5 301
West-Vlaanderen	43 758	63 802	16 658	6 665	6 856	3 871	2 577	10	144 197	4 185	1 310	149 692
Het Rijk	322 472	641 364	271 970	134 352	110 873	35 454	13 219	15 225	1 544 929	46 895	10 030	1 601 854
Brussels Gewest	3 705	9 907	5 840	3 178	2 599	850	263	1 584	27 926	1 685	751	30 362
Vlaams Gewest	218 776	425 551	182 572	91 984	74 307	21 091	7 492	8 092	1 029 865	27 465	4 681	1 062 011
Waals Gewest	99 991	205 906	83 558	39 190	33 967	13 513	5 464	5 549	487 138	17 745	4 598	509 481
waarvan												
Duits taalgebied	1 882	5 254	1 722	667	439	125	62	62	10 213	556	84	10 853

(1) Verplaatsen zich minstens 4 dagen per week

(2) Verplaatsen zich minder dan 4 dagen per week

Tabel 9.- BUITEN DE GEMEENTE VAN DE PLAATS VAN HET VERTREK WERKENDE BEROEPSBEVOLKING:

- Plaats van het vertrek naar het werk
- Tijdsafstand tot het werk

B. Relatieve cijfers

ARRONDISSEMENTEN, PROVINCIES EN GEWESTEN VAN DE PLAATS VAN HET VERTREK	Dagelijks reizende forensen (1)								
	Minder dan 15 min.	15 min. tot minder dan 30 min.	30 min. tot minder dan 45 min.	45 min. tot minder dan 60 min.	1 uur tot minder dan 1 u. 30	1 u. 30 tot minder dan 2 uur	2 uur en meer	Tijdsduur onbekend	Totaal
Antwerpen	20,0	49,2	19,0	6,6	3,6	0,8	0,2	0,6	100,0
Mechelen	17,2	37,7	22,8	12,0	7,5	1,4	0,3	1,1	100,0
Turnhout	26,5	39,5	15,2	9,0	6,5	1,3	0,4	1,6	100,0
Antwerpen	20,9	45,2	18,8	8,0	4,9	1,0	0,3	0,9	100,0
Brussel-Hoofdstad	13,3	35,5	20,9	11,4	9,3	3,0	0,9	5,7	100,0
Halle-Vilvoorde	18,6	40,6	22,2	10,1	5,8	0,9	0,2	1,6	100,0
Leuven	14,8	34,4	20,4	12,7	12,0	3,3	0,7	1,7	100,0
Nijvel	13,5	31,7	29,3	13,2	7,9	2,1	0,5	1,8	100,0
Brabant	16,1	36,6	23,0	11,5	8,3	2,0	0,5	2,0	100,0
Aat	19,5	34,3	12,0	10,1	13,1	7,1	2,3	1,6	100,0
Charleroi	23,1	46,9	12,7	6,9	6,2	2,2	0,8	1,2	100,0
Bergen	22,1	43,0	11,8	7,3	8,6	3,9	1,6	1,7	100,0
Moeskroon	30,0	41,9	13,3	4,1	3,6	3,2	2,6	1,3	100,0
Zinnik	15,9	31,9	18,6	14,0	13,2	3,5	0,9	2,0	100,0
Thuin	18,7	47,1	17,2	6,3	5,2	2,3	1,2	2,0	100,0
Doornik	21,0	42,4	11,7	5,4	9,9	5,8	2,4	1,4	100,0
Henegouwen	21,1	42,4	13,8	7,9	8,3	3,5	1,4	1,6	100,0
Hoei	22,2	42,1	20,1	7,6	4,9	1,9	0,9	0,3	100,0
Luik	23,6	50,6	14,9	4,9	3,5	1,4	0,6	0,5	100,0
Verviers	27,6	45,2	15,2	5,6	3,8	1,3	0,8	0,5	100,0
Borgworm	17,0	38,1	18,8	8,6	10,6	5,2	1,4	0,3	100,0
Luik	23,9	47,5	15,8	5,6	4,3	1,7	0,8	0,4	100,0
Hasselt	25,5	44,4	13,0	6,2	6,1	2,5	1,0	1,3	100,0
Maaseik	26,0	40,3	17,9	8,9	4,2	0,8	0,5	1,4	100,0
Tongeren	22,5	48,6	16,4	5,2	3,8	1,3	0,8	1,4	100,0
Limburg	24,8	44,3	15,4	6,7	4,9	1,7	0,8	1,4	100,0
Aarlen	25,7	39,0	21,8	8,9	3,0	0,6	0,9	0,1	100,0
Bastenaken	15,4	42,2	19,6	10,1	7,8	2,4	1,5	1,0	100,0
Marche-en-Famenne	24,2	35,8	12,6	10,0	9,2	5,3	2,6	0,3	100,0
Neufchâteau	20,6	43,5	15,4	6,9	6,2	3,0	3,7	0,7	100,0
Virton	23,4	41,4	15,6	8,1	7,2	2,3	1,6	0,4	100,0
Luxemburg	22,6	40,3	17,1	8,7	6,3	2,6	2,0	0,4	100,0
Dinant	19,8	36,5	17,4	8,1	8,5	5,2	3,0	1,5	100,0
Namen	14,9	39,8	16,5	10,1	11,3	4,7	1,3	1,4	100,0
Philippeville	14,9	41,6	22,8	8,7	6,5	2,8	1,6	1,1	100,0
Namen	15,9	39,4	17,6	9,5	10,0	4,5	1,7	1,4	100,0
Aalst	10,9	21,5	20,1	20,2	21,8	4,6	0,9	0,0	100,0
Dendermonde	19,6	34,2	16,1	13,9	12,4	3,1	0,7	0,0	100,0
Eeklo	23,6	41,3	20,2	7,7	4,4	1,9	0,9	-	100,0
Gent	22,4	41,9	14,4	8,0	9,1	3,3	0,9	0,0	100,0
Oudenaarde	21,7	31,7	12,7	8,4	14,7	8,0	2,8	-	100,0
Sint-Niklaas	16,0	44,0	22,4	9,2	6,4	1,5	0,5	0,0	100,0
Oost-Vlaanderen	18,2	35,2	17,5	12,1	12,4	3,6	1,0	0,0	100,0
Brugge	20,8	45,8	13,9	5,8	7,5	4,1	2,1	0,0	100,0
Diksmuide	17,5	43,3	18,6	8,4	5,8	3,2	3,2	-	100,0
Ieper	27,2	43,7	13,6	6,2	4,7	2,0	2,6	0,0	100,0
Kortrijk	37,1	45,0	8,3	2,9	3,5	2,1	1,1	-	100,0
Oostende	24,6	42,9	13,7	5,5	6,4	4,1	2,8	0,0	100,0
Roeselare	32,8	47,4	10,0	4,0	2,6	1,7	1,5	-	100,0
Tielt	39,2	40,2	10,8	3,9	3,4	1,7	0,8	-	100,0
Veurne	40,2	35,3	11,6	4,4	4,3	1,8	2,4	0,0	100,0
West-Vlaanderen	30,3	44,2	11,6	4,6	4,8	2,7	1,8	0,0	100,0
Het Rijk	20,9	41,5	17,6	8,7	7,2	2,3	0,8	1,0	100,0
Brussels Gewest	13,3	35,5	20,9	11,4	9,3	3,0	0,9	5,7	100,0
Vlaams Gewest	21,3	41,3	17,7	8,9	7,2	2,1	0,7	0,8	100,0
Waals Gewest waarvan	20,5	42,3	17,2	8,0	7,0	2,8	1,1	1,1	100,0
Duits taalgebied	18,4	51,5	16,9	6,5	4,3	1,2	0,6	0,6	100,0

(1) Verplaatsen zich minstens 4 dagen per week

Tabel 10.- BUITEN DE GEMEENTE VAN DE PLAATS VAN HET VERTREK WERKENDE BEROEPSBEVOLKING:

- Plaats van het vertrek naar het werk

- Afstand in km. tot het werk

A. Absolute cijfers

ARRONDISSEMENTEN, PROVINCIES EN GEWESTEN VAN DE PLAATS VAN HET VERTREK	Dagelijks reizende forensen (1)										Niet dagelijks reizende forensen (2)	Algemeen totaal (3)
	Minder dan 3 km.	3 km. tot minder dan 5 km.	5 km. tot minder dan 10 km.	10 km. tot minder dan 20 km.	20 km. tot minder dan 30 km.	30 km. tot minder dan 50 km.	50 km. tot minder dan 70 km.	70 km. en meer	Afstand in km. onbekend	Totaal		
Antwerpen	7 750	17 891	61 161	65 456	24 750	16 574	6 155	1 459	1 151	202 347	6 633	209 613
Mechelen	930	2 224	9 851	14 636	13 912	10 654	1 409	284	607	54 507	1 222	55 838
Turnhout	1 524	3 692	16 073	19 323	7 624	11 241	4 879	1 659	1 124	67 139	1 221	68 507
Antwerpen	10 204	23 807	87 085	99 415	46 286	38 469	12 443	3 402	2 882	323 993	9 076	333 958
Brussel-Hoofdstad	517	926	4 155	8 629	4 052	4 232	2 684	1 327	1 404	27 926	1 685	30 362
Halle-Vilvoorde	3 417	6 245	28 672	58 899	26 575	10 379	1 870	743	2 223	139 023	3 505	143 070
Leuven	936	2 207	13 709	23 474	16 179	18 167	10 297	2 076	1 442	88 487	2 930	91 604
Nijvel	593	1 225	6 464	13 390	18 388	18 144	3 668	1 103	1 363	64 338	2 678	67 448
Brabant	5 463	10 603	53 000	104 392	65 194	50 922	18 519	5 249	6 432	319 774	10 798	332 484
Aat	176	327	1 763	3 342	2 107	1 266	2 598	1 131	247	12 957	344	13 454
Charleroi	1 268	3 421	14 188	19 250	5 378	4 313	4 586	1 191	732	54 327	1 493	56 394
Bergen	999	2 057	7 977	12 089	3 707	2 499	3 076	3 308	635	36 347	950	37 861
Moeskroen	402	812	1 992	1 864	1 053	467	175	523	101	7 389	255	7 715
Zinnik	416	707	3 187	5 737	2 921	7 203	3 443	478	466	24 558	615	25 482
Thuin	518	643	4 126	9 017	4 056	2 499	1 311	882	527	23 579	690	24 714
Doornik	322	477	2 903	6 091	2 256	1 666	624	2 772	246	17 357	533	18 119
Henegouwen	4 101	8 444	36 136	57 390	21 478	19 913	15 813	10 285	2 954	176 514	4 880	183 739
Hoei	245	699	3 251	4 702	3 255	3 512	433	681	46	16 824	680	17 554
Luik	2 518	6 272	26 559	39 591	12 076	4 956	1 042	2 951	534	96 499	3 327	100 443
Verviers	1 263	2 518	8 439	13 213	5 384	4 805	1 061	1 160	244	38 087	1 719	40 031
Borgworm	147	306	1 489	2 795	3 369	2 285	782	1 511	46	12 730	481	13 246
Luik	4 173	9 795	39 738	60 301	24 084	15 558	3 318	6 303	870	164 140	6 207	171 274
Hasselt	566	1 707	10 777	17 763	7 404	5 257	2 408	3 334	672	49 888	1 102	51 086
Maaseik	687	1 532	6 660	9 925	6 276	6 239	1 148	898	457	33 822	636	34 517
Tongeren	342	952	5 488	11 457	6 898	3 678	700	1 108	472	31 095	607	31 747
Limburg	1 595	4 191	22 925	39 145	20 578	15 174	4 256	5 340	1 601	114 805	2 345	117 350
Aarlen	281	352	1 082	2 212	1 678	1 190	164	142	11	7 112	244	7 381
Bastenaken	39	38	329	1 000	700	698	321	266	36	3 427	223	3 670
Marche-en-Famenne	145	217	604	1 329	728	773	661	461	19	4 937	275	5 241
Neufchâteau	66	38	446	2 115	969	940	397	489	62	5 522	387	5 977
Virton	64	150	814	2 042	1 502	1 267	334	224	17	6 414	299	6 737
Luxemburg	595	795	3 275	8 698	5 577	4 868	1 877	1 582	145	27 412	1 428	29 006
Dinant	159	214	1 309	2 734	2 167	1 900	746	1 360	190	10 779	624	11 558
Namen	342	729	3 581	10 943	7 142	3 753	5 654	2 791	533	35 468	1 602	37 511
Philippeville	95	135	769	2 777	2 378	1 343	442	446	102	8 487	326	8 945
Namen	596	1 078	5 659	16 454	11 687	6 996	6 842	4 597	825	54 734	2 552	58 014
Aalst	493	1 154	5 916	6 785	8 075	24 633	4 635	805	14	52 510	924	53 692
Dendermonde	541	1 367	6 663	8 714	4 518	9 701	2 240	473	8	34 225	671	35 061
Eeklo	198	565	2 731	3 938	3 408	1 591	326	482	-	13 239	348	13 657
Gent	1 200	2 706	13 921	22 872	8 537	4 648	8 255	3 576	15	65 730	2 243	68 802
Oudenaarde	241	541	3 462	4 679	2 286	2 559	3 454	1 399	1	18 622	361	19 051
Sint-Niklaas	522	936	5 752	10 987	8 159	6 237	1 955	458	28	35 034	877	36 074
Oost-Vlaanderen	3 195	7 269	38 445	57 975	34 983	49 369	20 865	7 193	66	219 360	5 424	226 337
Brugge	445	949	6 450	10 526	4 413	2 612	1 201	3 134	10	29 740	1 159	31 491
Diksmuide	86	150	919	2 300	1 456	939	284	506	-	6 640	177	6 866
Ieper	435	654	2 405	4 772	1 763	1 508	430	621	10	12 598	281	13 003
Kortrijk	1 952	4 993	15 967	12 696	2 563	1 859	801	2 216	2	43 049	946	44 187
Oostende	514	1 081	3 332	4 990	2 574	1 457	533	1 710	3	16 194	690	16 997
Roeselare	513	1 520	6 087	5 991	1 707	1 162	374	589	2	17 945	468	18 511
Tielt	404	1 107	4 199	4 122	1 455	989	174	592	7	13 025	223	13 336
Veurne	167	295	1 681	1 267	586	483	242	284	1	5 006	241	5 301
West-Vlaanderen	4 516	10 749	41 040	46 664	16 517	11 009	4 015	9 652	35	144 197	4 185	149 692
Het Rijk	34 438	76 731	327 303	490 434	246 384	212 278	87 948	53 603	15 810	1 544 929	46 895	1 601 854
Brussels Gewest	517	926	4 155	8 629	4 052	4 232	2 684	1 327	1 404	27 926	1 685	30 362
Vlaams Gewest	23 863	54 468	231 876	325 572	161 118	142 567	53 746	28 406	8 249	1 029 865	27 465	1 062 011
Waals Gewest waarvan	10 058	21 337	91 272	156 233	81 214	65 479	31 518	23 870	6 157	487 138	17 745	509 481
Duits taalgebied	265	216	1 593	4 714	1 632	1 004	375	334	80	10 213	556	10 853

(1) Verplaatsen zich minstens 4 dagen per week

(2) Verplaatsen zich minder dan 4 dagen per week

(3) Inclusief forensen met verplaatsingsfrequentie onbekend.

Tabel 10.- BUITEN DE GEMEENTE VAN DE PLAATS VAN HET VERTREK WERKENDE BEROEPSBEVOLKING:

- Plaats van het vertrek naar het werk

- Afstand in km. tot het werk

B. Relatieve cijfers

ARRONDISSEMENTEN, PROVINCIES EN GEWESTEN VAN DE PLAATS VAN HET VERTREK	Dagelijks reizende forensen (1)									
	Minder dan 3 km.	3 km. tot minder dan 5 km.	5 km. tot minder dan 10 km.	10 km. tot minder dan 20 km.	20 km. tot minder dan 30 km.	30 km. tot minder dan 50 km.	50 km. tot minder dan 70 km.	70 km. en meer	Afstand in km. onbekend	Totaal
Antwerpen	3,8	8,8	30,2	32,4	12,2	8,2	3,1	0,7	0,6	100,0
Mechelen	1,7	4,1	18,1	26,9	25,5	19,5	2,6	0,5	1,1	100,0
Turnhout	2,3	5,5	23,9	28,8	11,3	16,7	7,3	2,5	1,7	100,0
Antwerpen	3,1	7,3	26,9	30,7	14,3	11,9	3,8	1,1	0,9	100,0
Brussel-Hoofdstad	1,8	3,3	14,9	30,9	14,5	15,2	9,6	4,8	5,0	100,0
Halle-Vilvoorde	2,5	4,5	20,6	42,4	19,1	7,5	1,3	0,5	1,6	100,0
Leuven	1,1	2,5	15,5	26,5	18,3	20,5	11,6	2,4	1,6	100,0
Nijvel	0,9	1,9	10,1	20,8	28,6	28,2	5,7	1,7	2,1	100,0
Brabant	1,7	3,3	16,6	32,7	20,4	15,9	5,8	1,6	2,0	100,0
Aat	1,4	2,5	13,6	25,8	16,3	9,8	20,0	8,7	1,9	100,0
Charleroi	2,3	6,3	26,1	35,4	9,9	7,9	8,5	2,2	1,4	100,0
Bergen	2,7	5,7	21,9	33,3	10,2	6,9	8,5	9,1	1,7	100,0
Moeskroen	5,4	11,0	27,0	25,2	14,2	6,3	2,4	7,1	1,4	100,0
Zinnik	1,7	2,9	13,0	23,4	11,9	29,3	14,0	1,9	1,9	100,0
Thuin	2,2	2,7	17,5	38,3	17,2	10,6	5,6	3,7	2,2	100,0
Doornik	1,9	2,7	16,7	35,1	13,0	9,6	3,6	16,0	1,4	100,0
Henegouwen	2,3	4,8	20,5	32,5	12,2	11,3	8,9	5,8	1,7	100,0
Hoei	1,5	4,2	19,3	27,9	19,3	20,9	2,6	4,0	0,3	100,0
Luik	2,6	6,5	27,5	41,0	12,5	5,1	1,1	3,1	0,6	100,0
Verviers	3,3	6,6	22,2	34,7	14,1	12,6	2,8	3,1	0,6	100,0
Borgworm	1,1	2,4	11,7	22,0	26,5	17,9	6,1	11,9	0,4	100,0
Luik	2,6	6,0	24,2	36,7	14,7	9,5	2,0	3,8	0,5	100,0
Hasselt	1,1	3,4	21,6	35,6	14,9	10,5	4,8	6,7	1,4	100,0
Maaseik	2,0	4,5	19,7	29,3	18,6	18,4	3,4	2,7	1,4	100,0
Tongeren	1,1	3,1	17,6	36,8	22,2	11,8	2,3	3,6	1,5	100,0
Limburg	1,4	3,6	20,0	34,1	17,9	13,2	3,7	4,7	1,4	100,0
Aarlen	4,0	4,9	15,2	31,1	23,6	16,7	2,3	2,0	0,2	100,0
Bastenaken	1,1	1,1	9,6	29,2	20,4	20,4	9,4	7,8	1,0	100,0
Marche-en-Famenne	2,9	4,4	12,2	26,9	14,8	15,7	13,4	9,3	0,4	100,0
Neufchâteau	1,2	0,7	8,1	38,3	17,5	17,0	7,2	8,9	1,1	100,0
Virton	1,0	2,3	12,7	31,8	23,4	19,8	5,2	3,5	0,3	100,0
Luxemburg	2,2	2,9	11,9	31,7	20,3	17,8	6,9	5,8	0,5	100,0
Dinant	1,5	2,0	12,1	25,4	20,1	17,6	6,9	12,6	1,8	100,0
Namen	1,0	2,1	10,1	30,8	20,1	10,6	15,9	7,9	1,5	100,0
Philippeville	1,1	1,6	9,1	32,7	28,0	15,8	5,2	5,3	1,2	100,0
Namen	1,1	2,0	10,3	30,1	21,3	12,8	12,5	8,4	1,5	100,0
Aalst	1,0	2,2	11,3	12,9	15,4	46,9	8,8	1,5	0,0	100,0
Dendermonde	1,6	4,0	19,5	25,5	13,2	28,3	6,5	1,4	0,0	100,0
Eeklo	1,5	4,3	20,6	29,8	25,7	12,0	2,5	3,6	-	100,0
Gent	1,8	4,1	21,2	34,8	13,0	7,1	12,6	5,4	0,0	100,0
Oudenaarde	1,3	2,9	18,6	25,1	12,3	13,7	18,6	7,5	0,0	100,0
Sint-Niklaas	1,5	2,7	16,4	31,3	23,3	17,8	5,6	1,3	0,1	100,0
Oost-Vlaanderen	1,5	3,3	17,5	26,4	16,0	22,5	9,5	3,3	0,0	100,0
Brugge	1,5	3,2	21,7	35,4	14,9	8,8	4,0	10,5	0,0	100,0
Diksmuide	1,3	2,3	13,8	34,6	21,9	14,2	4,3	7,6	-	100,0
Ieper	3,4	5,2	19,1	37,9	14,0	12,0	3,4	4,9	0,1	100,0
Kortrijk	4,5	11,6	37,1	29,5	6,0	4,3	1,9	5,1	0,0	100,0
Oostende	3,2	6,7	20,6	30,8	15,9	9,0	3,3	10,5	0,0	100,0
Roeselare	2,8	8,5	33,9	33,4	9,5	6,5	2,1	3,3	0,0	100,0
Tielt	3,1	8,5	32,2	31,6	11,2	7,6	1,2	4,5	0,1	100,0
Veurne	3,3	5,9	33,6	25,3	11,7	9,7	4,8	5,7	0,0	100,0
West-Vlaanderen	3,1	7,4	28,5	32,4	11,5	7,6	2,8	6,7	0,0	100,0
Het Rijk	2,2	5,0	21,2	31,7	16,0	13,7	5,7	3,5	1,0	100,0
Brussels Gewest	1,8	3,3	14,9	30,9	14,5	15,2	9,6	4,8	5,0	100,0
Vlaams Gewest	2,3	5,3	22,5	31,6	15,7	13,8	5,2	2,8	0,8	100,0
Waals Gewest waarvan	2,1	4,4	18,7	32,1	16,7	13,4	6,5	4,9	1,2	100,0
Duits taalgebied	2,6	2,1	15,6	46,1	16,0	9,8	3,7	3,3	0,8	100,0

(1) Verplaatsen zich minstens 4 dagen per week

Tabel 11.- BUITEN DE GEMEENTE VAN DE PLAATS VAN HET VERTREK WERKENDE BEROEPSBEVOLKING:

- Plaats van het werk
- Voornaamste vervoermiddel naar het werk

A. Absolute cijfers

ARRONDISSEMENTEN, PROVINCIES EN GEWESTEN VAN DE PLAATS VAN HET WERK	Dagelijks reizende forensen (1)										Niet dagelijks reizende forensen (2)	Algemeen totaal (3)
	Trein	Per- soneels- vervoer door werkgever	Auto als mede- reiziger	Auto als be- stuurder	Autobus Tram Metro (openbaar vervoer)	Motor- fiets Scooter	Fiets Brom- fiets	Geen (uit- sluitend te voet)	Vervoer- middel onbe- kend	Totaal		
Antwerpen	18 447	14 513	22 925	129 512	33 300	1 166	16 436	4 160	294	240 753	7 041	248 738
Mechelen	3 219	2 392	3 541	21 942	2 742	237	3 648	180	61	37 962	1 007	39 061
Turnhout	583	5 687	5 181	29 585	3 574	230	6 870	225	66	52 001	1 099	53 210
Antwerpen	22 249	22 592	31 647	181 039	39 616	1 633	26 954	4 565	421	330 716	9 147	341 009
Brussel-Hoofdstad	114 782	6 674	20 217	98 741	22 679	2 130	1 283	912	794	268 212	7 887	277 659
Halle-Vilvoorde	8 616	5 203	7 632	48 350	6 789	521	3 122	1 195	421	81 849	2 534	85 053
Leuven	4 244	2 343	4 501	28 027	4 108	262	2 554	325	155	46 519	1 832	48 502
Nijvel	4 856	1 297	3 319	22 343	2 836	373	845	384	177	36 430	1 563	38 316
Brabant	132 498	15 517	35 669	197 461	36 412	3 286	7 804	2 816	1 547	433 010	13 813	449 530
Aat	706	163	622	3 861	279	100	352	59	18	6 160	208	6 446
Charleroi	6 186	1 596	6 654	39 486	7 169	876	1 306	723	205	64 201	1 523	66 348
Bergen	3 449	574	3 259	20 032	2 819	488	1 153	391	77	32 242	869	33 452
Moeskroen	313	334	491	2 639	222	58	429	61	10	4 557	121	4 711
Zinnik	2 073	340	1 845	11 235	1 342	311	645	244	71	18 106	516	18 804
Thuin	394	264	1 007	5 922	826	151	372	108	26	9 070	349	9 531
Doornik	1 193	320	1 157	7 783	801	173	574	55	43	12 099	460	12 687
Henegouwen	14 314	3 591	15 035	90 958	13 458	2 157	4 831	1 641	450	146 435	4 046	151 979
Hoei	476	778	1 098	7 735	842	171	434	144	16	11 694	454	12 198
Luik	8 415	3 374	11 642	73 416	14 979	1 058	1 714	1 343	154	116 095	3 613	120 204
Verviers	1 146	2 091	3 163	18 868	2 950	347	704	566	51	29 886	1 244	31 273
Borgworm	307	240	409	3 061	231	55	217	32	7	4 559	289	4 862
Luik	10 344	6 483	16 312	103 080	19 002	1 631	3 069	2 085	228	162 234	5 600	168 537
Hasselt	1 863	7 879	6 990	37 181	6 890	215	2 667	206	132	64 023	1 353	65 515
Maaseik	57	1 252	2 013	12 107	814	72	1 763	85	35	18 198	381	18 611
Tongeren	134	701	1 343	7 882	1 062	54	607	47	27	11 857	303	12 188
Limburg	2 054	9 832	10 346	57 170	8 766	341	5 037	338	194	94 078	2 037	96 314
Aarlen	796	228	516	2 987	507	50	64	21	5	5 174	307	5 512
Bastenaken	155	160	226	1 740	127	17	22	13	10	2 470	245	2 739
Marche-en-Famenne	252	181	412	2 656	70	40	97	40	8	3 756	400	4 220
Neufchâteau	724	518	406	2 897	181	65	67	11	4	4 873	234	5 155
Virton	166	213	323	2 349	166	33	114	21	5	3 390	177	3 583
Luxemburg	2 093	1 300	1 883	12 629	1 051	205	364	106	32	19 663	1 363	21 209
Dinant	791	284	685	5 254	328	104	222	65	22	7 755	539	8 389
Namen	5 620	785	2 732	17 154	2 007	536	798	171	81	29 884	1 270	31 419
Philippeville	155	188	519	2 819	518	37	70	26	16	4 348	197	4 608
Namen	6 566	1 257	3 936	25 227	2 853	677	1 090	262	119	41 987	2 006	44 416
Aalst	2 034	1 202	1 895	13 007	853	195	2 258	118	15	21 577	472	22 165
Dendermonde	599	918	1 550	9 860	722	144	2 179	126	8	16 106	425	16 604
Eeklo	154	704	685	4 437	631	56	792	30	2	7 491	191	7 720
Gent	9 676	4 474	6 166	40 689	3 795	388	5 459	296	24	70 967	1 945	73 229
Oudenaarde	540	637	1 047	6 898	570	81	1 057	62	5	10 897	244	11 199
Sint-Niklaas	1 126	1 624	2 126	11 323	1 760	124	1 595	85	10	19 773	584	20 412
Oost-Vlaanderen	14 129	9 559	13 469	86 214	8 331	988	13 340	717	64	146 811	3 861	151 329
Brugge	2 932	3 532	2 864	16 989	1 803	234	2 290	111	9	30 764	1 167	32 122
Diksmuide	64	279	250	1 999	112	15	252	7	-	2 978	89	3 083
Ieper	234	448	773	4 787	618	41	463	42	2	7 408	197	7 662
Kortrijk	2 419	3 463	3 607	25 720	2 180	274	6 457	235	5	44 360	814	45 332
Oostende	1 073	732	1 038	7 794	1 120	103	1 442	71	2	13 375	540	14 013
Roeselare	796	981	1 436	11 432	788	98	2 301	104	4	17 940	438	18 451
Tielt	96	463	770	5 721	213	70	1 364	46	3	8 746	191	8 976
Veurne	184	180	489	3 320	272	38	604	38	2	5 127	244	5 416
West-Vlaanderen	7 798	10 078	11 227	77 762	7 106	873	15 173	654	27	130 698	3 680	135 055
Het Rijk	213 031	81 211	140 546	839 414	138 225	11 913	78 230	13 941	4 856	1 521 367	46 212	1 696 274
Brussels Gewest	114 782	6 674	20 217	98 741	22 679	2 130	1 283	912	794	268 212	7 887	277 659
Vlaams Gewest	59 090	59 607	78 822	478 562	74 716	4 618	66 180	7 794	1 282	830 671	23 091	857 262
Waaals Gewest waarvan	38 173	13 928	40 485	254 237	39 200	5 043	10 199	4 478	1 006	406 749	14 578	424 457
Duits taalgebied	46	1 004	833	3 997	738	58	149	86	12	6 923	242	7 206

(1) Verplaatsen zich minstens 4 dagen per week

(2) Verplaatsen zich minder dan 4 dagen per week

(3) Inclusief forensen met verplaatsingsfrequentie onbekend

Tabel 11.- BUITEN DE GEMEENTE VAN DE PLAATS VAN HET VERTREK WERKENDE BEROEPSBEVOLKING:

- Plaats van het werk
- Voornaamste vervoermiddel naar het werk

B. Relatieve cijfers

ARRONDISSEMENTEN, PROVINCIES EN GEWESTEN VAN DE PLAATS VAN HET WERK	Dagelijks reizende forensen (1)									
	Trein	Per- soneels- vervoer door werkgever	Auto als mede- reiziger	Auto als be- stuurder	Autobus Tram Metro (openbaar vervoer)	Motor- fiets Scooter	Fiets Brom- fiets	Geen (uit- sluitend te voet)	Vervoer- middel onbe- kend	Totaal
Antwerpen	7,7	6,0	9,5	53,8	13,9	0,5	6,8	1,7	0,1	100,0
Mechelen	8,5	6,3	9,3	57,8	7,2	0,6	9,6	0,5	0,2	100,0
Turnhout	1,1	10,9	10,0	56,9	6,9	0,5	13,2	0,4	0,1	100,0
Antwerpen	6,7	6,8	9,6	54,7	12,0	0,5	8,2	1,4	0,1	100,0
Brussel-Hoofdstad	42,8	2,5	7,5	36,8	8,5	0,8	0,5	0,3	0,3	100,0
Halle-Vilvoorde	10,5	6,4	9,3	59,1	8,3	0,6	3,8	1,5	0,5	100,0
Leuven	9,1	5,0	9,7	60,3	8,8	0,6	5,5	0,7	0,3	100,0
Nijvel	13,3	3,6	9,1	61,3	7,8	1,0	2,3	1,1	0,5	100,0
Brabant	30,6	3,6	8,2	45,6	8,4	0,8	1,8	0,6	0,4	100,0
Aat	11,5	2,6	10,1	62,7	4,5	1,6	5,7	1,0	0,3	100,0
Charleroi	9,6	2,5	10,4	61,5	11,2	1,4	2,0	1,1	0,3	100,0
Bergen	10,7	1,8	10,1	62,1	8,8	1,5	3,6	1,2	0,2	100,0
Moeskroen	6,9	7,3	10,8	57,9	4,9	1,3	9,4	1,3	0,2	100,0
Zinnik	11,4	1,9	10,2	62,1	7,4	1,7	3,6	1,3	0,4	100,0
Thuin	4,3	2,9	11,1	65,3	9,1	1,7	4,1	1,2	0,3	100,0
Doornik	9,9	2,6	9,6	64,3	6,6	1,4	4,7	0,5	0,4	100,0
Henegouwen	9,8	2,4	10,3	62,1	9,2	1,5	3,3	1,1	0,3	100,0
Hoëi	4,1	6,7	9,4	66,1	7,2	1,5	3,7	1,2	0,1	100,0
Luik	7,3	2,9	10,0	63,2	12,9	0,9	1,5	1,2	0,1	100,0
Verviers	3,8	7,0	10,6	63,1	9,9	1,2	2,3	1,9	0,2	100,0
Borgworm	6,7	5,3	9,0	67,1	5,1	1,2	4,8	0,7	0,1	100,0
Luik	6,4	4,0	10,1	63,5	11,7	1,0	1,9	1,3	0,1	100,0
Hasselt	2,9	12,3	10,9	58,1	10,8	0,3	4,2	0,3	0,2	100,0
Maaseik	0,3	6,9	11,0	66,5	4,5	0,4	9,7	0,5	0,2	100,0
Tongeren	1,1	5,9	11,3	66,5	9,0	0,5	5,1	0,4	0,2	100,0
Limburg	2,2	10,4	11,0	60,8	9,3	0,4	5,3	0,4	0,2	100,0
Aarlen	15,4	4,4	10,0	57,7	9,8	1,0	1,2	0,4	0,1	100,0
Bastenaken	6,3	6,5	9,2	70,4	5,1	0,7	0,9	0,5	0,4	100,0
Marche-en-Famenne	6,7	4,8	11,0	70,7	1,8	1,1	2,6	1,1	0,2	100,0
Neufchâteau	14,9	10,6	8,3	59,5	3,7	1,3	1,4	0,2	0,1	100,0
Virton	4,9	6,3	9,5	69,3	4,9	1,0	3,4	0,6	0,1	100,0
Luxemburg	10,6	6,6	9,6	64,2	5,4	1,0	1,9	0,5	0,2	100,0
Dinant	10,2	3,7	8,8	67,8	4,2	1,3	2,9	0,8	0,3	100,0
Namen	18,8	2,6	9,1	57,4	6,7	1,8	2,7	0,6	0,3	100,0
Philippeville	3,6	4,3	11,9	64,8	11,9	0,9	1,6	0,6	0,4	100,0
Namen	15,6	3,0	9,4	60,1	6,8	1,6	2,6	0,6	0,3	100,0
Aalst	9,4	5,6	8,8	60,3	3,9	0,9	10,5	0,5	0,1	100,0
Dendermonde	3,7	5,7	9,6	61,2	4,5	0,9	13,5	0,8	0,1	100,0
Eeklo	2,1	9,4	9,1	59,2	8,4	0,8	10,6	0,4	0,0	100,0
Gent	13,6	6,3	8,7	57,3	5,4	0,6	7,7	0,4	0,0	100,0
Oudenaarde	5,0	5,8	9,6	63,3	5,2	0,7	9,7	0,6	0,1	100,0
Sint-Niklaas	5,7	8,2	10,8	57,3	8,9	0,6	8,1	0,4	0,0	100,0
Oost-Vlaanderen	9,6	6,5	9,2	58,7	5,7	0,7	9,1	0,5	0,0	100,0
Brugge	9,5	11,5	9,3	55,2	5,9	0,8	7,4	0,4	0,0	100,0
Diksmuide	2,1	9,4	8,4	67,1	3,8	0,5	8,5	0,2	-	100,0
Ieper	3,2	6,0	10,4	64,6	8,3	0,6	6,3	0,6	0,0	100,0
Kortrijk	5,5	7,8	8,1	58,0	4,9	0,6	14,6	0,5	0,0	100,0
Oostende	8,0	5,5	7,7	58,3	8,4	0,8	10,8	0,5	0,0	100,0
Roeselare	4,4	5,5	8,0	63,7	4,4	0,6	12,8	0,6	0,0	100,0
Tielt	1,1	5,3	8,8	65,4	2,5	0,8	15,6	0,5	0,0	100,0
Veurne	3,6	3,5	9,5	64,8	5,3	0,7	11,8	0,7	0,1	100,0
West-Vlaanderen	6,0	7,7	8,6	59,5	5,4	0,7	11,6	0,5	0,0	100,0
Het Rijk	14,0	5,3	9,2	55,2	9,1	0,8	5,2	0,9	0,3	100,0
Brussels Gewest	42,8	2,5	7,5	36,8	8,5	0,8	0,5	0,3	0,3	100,0
Vlaams Gewest	7,1	7,2	9,5	57,6	9,0	0,6	8,0	0,9	0,1	100,0
Waals Gewest waarvan	9,4	3,4	10,0	62,5	9,6	1,2	2,5	1,1	0,3	100,0
Duits taalgebied	0,7	14,5	12,0	57,7	10,7	0,8	2,2	1,2	0,2	100,0

(1) Verplaatsen zich minstens 4 dagen per week

Tabel 12.- BUITEN DE GEMEENTE VAN DE PLAATS VAN HET VERTREK WERKENDE BEROEPSBEVOLKING:

- Plaats van het werk
- Tijdsafstand tot het werk

A. Absolute cijfers

ARRONDISSEMENTEN, PROVINCIES EN GEWESTEN VAN DE PLAATS VAN HET WERK	Dagelijks reizende forensen (1)									Niet dagelijks reizende forensen (2)	Verplaat- singsfre- kwentie onbekend	Algemeen totaal
	Minder dan 15 min.	15 min. tot minder dan 30 min.	30 min. tot minder dan 45 min.	45 min. tot minder dan 60 min.	1 uur tot minder dan 1 u. 30	1 u. 30 tot minder dan 2 uur	2 uur en meer	Tijdsduur onbekend	Totaal			
Antwerpen	41 579	109 720	50 189	20 252	12 665	3 114	1 378	1 856	240 753	7 041	944	248 738
Mechelen	10 320	17 375	5 891	2 131	1 335	346	146	418	37 962	1 007	92	39 061
Turnhout	16 677	24 435	6 712	2 301	1 046	179	99	552	52 001	1 099	110	53 210
Antwerpen	68 576	151 530	62 792	24 684	15 046	3 639	1 623	2 826	330 716	9 147	1 146	341 009
Brussel-Hoofdstad	10 748	54 412	63 038	50 993	57 648	20 649	6 841	3 883	268 212	7 887	1 560	277 659
Halle-Vilvoorde	19 377	31 259	13 853	7 194	5 683	1 963	849	1 671	81 849	2 534	670	85 053
Leuven	11 701	20 829	7 795	2 979	1 818	509	228	660	46 519	1 832	151	48 502
Nijvel	9 055	14 538	6 231	2 747	2 162	678	271	748	36 430	1 563	323	38 316
Brabant	50 881	121 038	90 917	63 913	67 311	23 799	8 189	6 962	433 010	13 816	2 704	449 530
Aat	1 837	2 833	853	292	177	53	22	93	6 160	208	78	6 446
Charleroi	12 728	31 904	10 755	4 105	2 571	902	315	921	64 201	1 523	624	66 348
Bergen	7 922	16 441	4 198	1 724	1 059	312	110	476	32 242	869	341	33 452
Moeskroen	1 600	1 952	592	202	132	32	8	39	4 557	121	33	4 711
Zinnik	4 644	8 794	2 523	974	577	227	97	270	18 106	516	182	18 804
Thuin	2 917	4 200	1 080	378	254	79	30	132	9 070	349	112	9 531
Doornik	3 046	6 387	1 520	548	316	106	40	136	12 099	460	128	12 687
Henegouwen	34 694	72 511	21 521	8 223	5 086	1 711	622	2 067	146 435	4 046	1 498	151 979
Hoei	3 433	5 077	1 613	596	555	263	81	76	11 694	454	50	12 198
Luik	23 536	56 348	21 038	7 652	5 047	1 339	543	592	116 095	3 613	496	120 204
Verviers	10 146	14 012	3 511	1 163	617	155	97	185	29 886	1 244	143	31 273
Borgworm	1 889	1 863	471	177	101	26	7	25	4 559	289	14	4 862
Luik	39 004	77 300	26 633	9 588	6 320	1 783	728	878	162 234	5 600	703	168 537
Hasselt	15 444	32 175	10 081	3 352	1 694	381	208	688	64 023	1 353	139	65 515
Maaseik	7 220	8 170	1 795	527	225	52	31	178	18 198	381	32	18 611
Tongeren	4 008	5 752	1 352	372	171	48	25	129	11 857	303	28	12 188
Limburg	26 672	46 097	13 228	4 251	2 090	481	264	995	94 078	2 037	199	96 314
Aarlen	1 374	2 314	760	355	223	82	50	16	5 174	307	31	5 512
Bastenaken	574	1 122	414	160	111	42	16	31	2 470	245	24	2 739
Marche-en-Famenne	975	1 686	550	258	180	52	27	28	3 756	400	64	4 220
Neufchâteau	1 070	2 373	806	319	185	59	26	35	4 873	234	48	5 155
Virton	1 219	1 502	441	127	60	11	12	18	3 390	177	16	3 583
Luxemburg	5 212	8 997	2 971	1 219	759	246	131	128	19 663	1 363	183	21 209
Dinant	2 193	3 482	1 145	404	298	85	52	96	7 755	539	95	8 389
Namen	5 579	13 700	5 367	2 485	1 673	496	205	379	29 884	1 270	265	31 419
Philippeville	1 029	1 945	692	282	204	83	43	70	4 348	197	63	4 608
Namen	8 801	19 127	7 204	3 171	2 175	664	300	545	41 987	2 006	423	44 416
Aalst	6 508	10 302	2 832	1 008	584	165	86	92	21 577	472	116	22 165
Dendermonde	5 918	7 553	1 621	540	305	94	38	37	16 106	425	73	16 604
Eeklo	2 216	3 399	1 181	397	185	65	29	19	7 491	191	38	7 720
Gent	15 536	32 241	12 904	5 269	3 658	924	300	135	70 967	1 945	317	73 229
Oudenaarde	4 132	5 054	1 151	301	178	45	17	19	10 897	244	58	11 199
Sint-Niklaas	4 764	9 593	2 884	1 109	872	327	158	66	19 773	584	55	20 412
Oost-Vlaanderen	39 074	68 142	22 573	8 624	5 782	1 620	628	368	146 811	3 861	657	151 329
Brugge	6 535	15 228	5 240	2 043	1 228	310	139	41	30 764	1 167	191	32 122
Diksmuide	957	1 481	370	89	52	18	8	3	2 978	89	16	3 083
Ieper	2 393	3 902	726	217	107	32	16	15	7 408	197	57	7 662
Kortrijk	15 855	21 205	4 507	1 634	869	165	54	71	44 360	814	158	45 332
Oostende	3 631	6 425	1 864	713	493	139	93	17	13 375	540	98	14 013
Roeselare	6 403	8 915	1 772	515	242	52	19	22	17 940	438	73	18 451
Tielt	4 133	3 645	663	190	77	17	8	13	8 746	191	39	8 976
Veurne	2 264	1 809	639	203	114	53	36	9	5 127	244	45	5 416
West-Vlaanderen	42 171	62 610	15 781	5 604	3 182	786	373	191	130 698	3 680	677	135 055
Het Rijk	316 565	629 440	264 412	129 596	107 910	34 776	12 906	25 762	1 521 367	46 212	128 695	1 696 274
Brussels Gewest	10 748	54 412	63 038	50 993	57 648	20 649	6 841	3 883	268 212	7 887	1 560	277 659
Vlaams Gewest	207 571	380 467	136 022	53 336	33 601	8 998	3 965	6 711	830 671	23 091	3 500	857 262
Waals Gewest	96 766	192 473	64 560	24 948	16 502	5 082	2 052	4 366	406 749	14 578	3 130	424 457
waarvan												
Duits taalgebied	2 080	3 461	835	306	140	28	28	45	6 923	242	41	7 206

(1) Verplaatsen zich minstens 4 dagen per week

(2) Verplaatsen zich minder dan 4 dagen per week

Tabel 12.- BUITEN DE GEMEENTE VAN DE PLAATS VAN HET VERTREK WERKENDE BEROEPSBEVOLKING:

- Plaats van het werk
- Tijdsafstand tot het werk

B. Relatieve cijfers

ARRONDISSEMENTEN, PROVINCIES EN GEWESTEN VAN DE PLAATS VAN HET WERK	Dagelijks reizende forensen (1)								
	Minder dan 15 min.	15 min. tot minder dan 30 min.	30 min. tot minder dan 45 min.	45 min. tot minder dan 60 min.	1 uur tot minder dan 1 u. 30	1 u. 30 tot minder dan 2 uur	2 uur en meer	Tijdsduur onbekend	Totaal
Antwerpen	17,3	45,6	20,8	8,4	5,2	1,3	0,6	0,8	100,0
Mechelen	27,2	45,8	15,5	5,6	3,5	0,9	0,4	1,1	100,0
Turnhout	32,1	47,0	12,9	4,4	2,0	0,3	0,2	1,1	100,0
Antwerpen	20,7	45,8	19,0	7,5	4,5	1,1	0,5	0,9	100,0
Brussel-Hoofdstad	4,0	20,3	23,5	19,0	21,5	7,7	2,6	1,4	100,0
Halle-Vilvoorde	23,7	38,2	16,9	8,8	7,0	2,4	1,0	2,0	100,0
Leuven	25,1	44,8	16,8	6,4	3,9	1,1	0,5	1,4	100,0
Nijvel	24,9	39,9	17,1	7,5	5,9	1,9	0,7	2,1	100,0
Brabant	11,7	28,0	21,0	14,8	15,5	5,5	1,9	1,6	100,0
Aat	29,8	46,0	13,8	4,7	2,9	0,9	0,4	1,5	100,0
Charleroi	19,8	49,7	16,8	6,4	4,0	1,4	0,5	1,4	100,0
Bergen	24,6	51,0	13,0	5,3	3,3	1,0	0,3	1,5	100,0
Moeskroen	35,1	42,8	13,0	4,4	2,9	0,7	0,2	0,9	100,0
Zinnik	25,6	48,6	13,9	5,4	3,2	1,3	0,5	1,5	100,0
Thuin	32,2	46,3	11,9	4,2	2,8	0,9	0,3	1,4	100,0
Doornik	25,2	52,8	12,6	4,5	2,6	0,9	0,3	1,1	100,0
Henegouwen	23,7	49,5	14,7	5,6	3,5	1,2	0,4	1,4	100,0
Hoei	29,4	43,4	13,8	5,1	4,7	2,2	0,7	0,7	100,0
Luik	20,3	48,5	18,1	6,6	4,3	1,2	0,5	0,5	100,0
Verviers	34,0	46,9	11,7	3,9	2,1	0,5	0,3	0,6	100,0
Borgworm	41,4	40,9	10,3	3,9	2,2	0,6	0,2	0,5	100,0
Luik	24,0	47,7	16,4	5,9	3,9	1,1	0,5	0,5	100,0
Hasselt	24,1	50,3	15,7	5,2	2,7	0,6	0,3	1,1	100,0
Maaseik	39,7	44,9	9,8	2,9	1,2	0,3	0,2	1,0	100,0
Tongeren	33,8	48,5	11,4	3,1	1,5	0,4	0,2	1,1	100,0
Limburg	28,3	49,0	14,1	4,5	2,2	0,5	0,3	1,1	100,0
Aarlen	26,5	44,7	14,7	6,9	4,3	1,6	1,0	0,3	100,0
Bastenaken	23,2	45,4	16,8	6,5	4,5	1,7	0,6	1,3	100,0
Marche-en-Famenne	26,0	44,9	14,6	6,9	4,8	1,4	0,7	0,7	100,0
Neufchâteau	22,0	48,7	16,5	6,6	3,8	1,2	0,5	0,7	100,0
Virton	36,0	44,3	13,0	3,7	1,8	0,3	0,4	0,5	100,0
Luxemburg	26,5	45,8	15,1	6,2	3,9	1,2	0,7	0,6	100,0
Dinant	28,3	44,9	14,8	5,2	3,8	1,1	0,7	1,2	100,0
Namen	18,7	45,8	17,9	8,3	5,6	1,7	0,7	1,3	100,0
Philippeville	23,7	44,7	15,9	6,5	4,7	1,9	1,0	1,6	100,0
Namen	21,0	45,5	17,2	7,5	5,2	1,6	0,7	1,3	100,0
Aalst	30,2	47,7	13,1	4,7	2,7	0,8	0,4	0,4	100,0
Dendermonde	36,7	46,9	10,1	3,4	1,9	0,6	0,2	0,2	100,0
Eeklo	29,6	45,4	15,7	5,3	2,5	0,9	0,4	0,2	100,0
Gent	21,9	45,4	18,2	7,4	5,2	1,3	0,4	0,2	100,0
Oudenaarde	37,9	46,4	10,6	2,8	1,6	0,4	0,1	0,2	100,0
Sint-Niklaas	24,1	48,5	14,6	5,6	4,4	1,7	0,8	0,3	100,0
Oost-Vlaanderen	26,6	46,4	15,4	5,9	3,9	1,1	0,4	0,3	100,0
Brugge	21,3	49,5	17,0	6,6	4,0	1,0	0,5	0,1	100,0
Diksmuide	32,1	49,7	12,4	3,0	1,8	0,6	0,3	0,1	100,0
Ieper	32,3	52,7	9,8	2,9	1,5	0,4	0,2	0,2	100,0
Kortrijk	35,7	47,8	10,2	3,7	1,9	0,4	0,1	0,2	100,0
Oostende	27,2	48,0	13,9	5,3	3,7	1,1	0,7	0,1	100,0
Roeselare	35,7	49,7	9,9	2,9	1,3	0,3	0,1	0,1	100,0
Tielt	47,2	41,7	7,6	2,2	0,9	0,2	0,1	0,1	100,0
Veurne	44,1	35,3	12,5	4,0	2,2	1,0	0,7	0,2	100,0
West-Vlaanderen	32,3	47,9	12,1	4,3	2,4	0,6	0,3	0,1	100,0
Het Rijk	20,8	41,4	17,4	8,5	7,1	2,3	0,8	1,7	100,0
Brussels Gewest	4,0	20,3	23,5	19,0	21,5	7,7	2,6	1,4	100,0
Vlaams Gewest	25,0	45,8	16,4	6,4	4,0	1,1	0,5	0,8	100,0
Waa's Gewest	23,8	47,3	15,9	6,1	4,1	1,2	0,5	1,1	100,0
waarvan									
Duits taalgebied	30,0	50,0	12,1	4,4	2,0	0,4	0,4	0,7	100,0

(1) Verplaatsen zich minstens 4 dagen per week

Tabel 13.- BUITEN DE GEMEENTE VAN DE PLAATS VAN HET VERTREK WERKENDE BEROEPSBEVOLKING:

- Plaats van het werk
- Afstand in km. tot het werk

A. Absolute cijfers

ARRONDISSEMENTEN, PROVINCIES EN GEWESTEN VAN DE PLAATS VAN HET WERK	Dagelijks reizende forensen (1)										Niet dagelijks reizende forensen (2)	Algemeen totaal (3)
	Minder dan 3 km.	3 km. tot minder dan 5 km.	5 km. tot minder dan 10 km.	10 km. tot minder dan 20 km.	20 km. tot minder dan 30 km.	30 km. tot minder dan 50 km.	50 km. tot minder dan 70 km.	70 km. en meer	Afstand in km. onbekend	Totaal		
Antwerpen	7 933	18 149	62 111	72 039	35 939	29 781	8 555	4 344	1 902	240 753	7 041	248 738
Mechelen	902	2 413	10 734	12 943	5 684	3 436	954	465	431	37 962	1 007	39 061
Turnhout	1 392	3 495	15 149	18 358	6 570	4 748	1 270	445	574	52 001	1 099	53 210
Antwerpen	10 227	24 057	87 994	103 340	48 193	37 965	10 779	5 254	2 907	330 716	9 147	341 009
Brussel-Hoofdstad	1 500	2 375	15 499	52 308	48 303	69 383	44 609	30 288	3 947	268 212	7 887	277 659
Halle-Vilvoorde	2 430	4 691	17 365	24 639	12 167	11 516	4 898	2 557	1 586	81 849	2 534	85 053
Leuven	816	2 080	12 450	16 303	7 404	4 501	1 508	787	670	46 519	1 832	48 502
Nijvel	712	1 315	6 946	11 082	6 527	6 242	1 780	787	1 009	36 430	1 563	38 316
Brabant	5 458	10 461	52 260	104 332	74 401	91 642	52 795	34 641	7 020	433 010	13 816	449 530
Aat	118	287	1 361	2 310	993	727	198	59	107	6 160	208	6 446
Charleroi	1 357	3 159	13 895	24 485	10 285	6 492	2 468	1 099	961	64 201	1 523	66 348
Bergen	943	1 921	7 846	12 660	4 597	2 365	1 017	424	469	32 242	869	33 452
Moeskroen	251	411	1 391	1 331	601	371	119	48	34	4 557	121	4 711
Zinnik	437	951	4 497	6 628	2 545	1 991	554	235	268	18 106	516	18 804
Thuin	282	581	2 581	3 278	1 188	650	232	126	152	9 070	349	9 531
Doornik	225	334	2 153	5 468	2 266	997	265	232	159	12 099	460	12 687
Henegouwen	3 613	7 644	33 724	56 160	22 475	13 593	4 853	2 223	2 150	146 435	4 046	151 979
Hoei	258	676	3 077	3 778	1 557	1 292	320	650	86	11 694	454	12 198
Luik	2 596	6 373	26 873	42 717	18 881	13 251	2 904	1 791	709	116 095	3 613	120 204
Verviers	1 147	2 451	8 155	11 005	3 612	2 324	591	387	214	29 886	1 244	31 273
Borgworm	100	283	1 414	1 495	662	408	108	53	36	4 559	289	4 862
Luik	4 101	9 783	39 519	58 995	24 712	17 275	3 923	2 881	1 045	162 234	5 600	168 537
Hasselt	755	2 077	13 092	24 798	12 994	7 557	1 339	722	689	64 023	1 353	65 515
Maaseik	500	1 135	5 255	6 927	2 262	1 516	283	147	173	18 198	381	18 611
Tongeren	185	667	3 002	4 842	1 754	960	199	108	140	11 857	303	12 188
Limburg	1 440	3 879	21 349	36 567	17 010	10 033	1 821	977	1 002	94 078	2 037	96 314
Aarlen	73	146	679	2 006	1 036	736	300	181	17	5 174	307	5 512
Bastenaken	25	40	351	879	459	440	133	111	32	2 470	245	2 739
Marche-en-Famenne	98	127	426	1 368	708	549	257	185	38	3 756	400	4 220
Neufchâteau	55	49	448	2 030	952	899	258	135	47	4 873	234	5 155
Virton	53	128	777	1 186	705	406	65	54	16	3 390	177	3 583
Luxemburg	304	490	2 681	7 469	3 860	3 030	1 013	666	150	19 663	1 363	21 209
Dinant	183	296	1 288	2 719	1 517	1 082	281	262	127	7 755	539	8 389
Namen	374	783	3 991	10 543	6 884	4 229	1 766	888	426	29 884	1 270	31 419
Philippeville	50	84	628	1 605	850	680	185	184	82	4 348	197	4 608
Namen	607	1 163	5 907	14 867	9 251	5 991	2 232	1 334	635	41 987	2 006	44 416
Aalst	525	1 271	6 946	7 587	2 624	1 787	440	301	96	21 577	472	22 165
Dendermonde	523	1 294	5 889	5 452	1 486	960	287	173	42	16 106	425	16 604
Eeklo	109	226	2 056	2 668	1 430	715	150	121	16	7 491	191	7 720
Gent	1 302	2 879	14 450	25 511	13 468	8 719	3 305	1 192	141	70 967	1 945	73 229
Oudenaarde	280	699	3 298	4 573	1 133	646	152	95	21	10 897	244	11 199
Sint-Niklaas	345	629	5 190	7 584	2 594	1 937	719	702	73	19 773	584	20 412
Oost-Vlaanderen	3 084	6 998	37 829	53 375	22 735	14 764	5 053	2 584	389	146 811	3 861	151 329
Brugge	486	988	6 745	11 557	6 126	3 371	1 010	429	52	30 764	1 167	32 122
Diksmuide	104	166	734	1 149	519	230	33	40	3	2 978	89	3 083
Ieper	145	305	1 762	3 702	888	447	97	46	16	7 408	197	7 662
Kortrijk	1 697	4 810	16 141	14 492	3 744	2 488	681	227	80	44 360	814	45 332
Oostende	360	956	3 182	4 572	2 354	1 275	367	293	16	13 375	540	14 013
Roeselare	521	1 581	6 423	6 380	1 871	919	156	64	25	17 940	438	18 451
Tielt	405	1 041	3 326	2 695	688	444	83	45	19	8 746	191	8 976
Veurne	267	377	1 756	1 342	548	560	179	87	11	5 127	244	5 416
West-Vlaanderen	3 985	10 224	40 069	45 889	16 738	9 734	2 606	1 231	222	130 698	3 680	135 055
Het Rijk	33 565	75 195	322 439	482 134	239 811	204 300	85 182	51 816	26 925	1 521 367	46 212	1 696 274
Brussels Gewest	1 500	2 375	15 499	52 308	48 303	69 383	44 609	30 288	3 947	268 212	7 887	277 659
Vlaams Gewest	21 982	51 929	217 056	280 113	124 247	88 513	26 665	13 390	6 776	830 671	23 091	857 262
Waals Gewest waarvan	9 337	20 395	88 777	148 573	66 825	46 131	13 801	8 113	4 797	406 749	14 578	424 457
Duits taalgebied	203	362	1 624	3 017	868	509	192	93	55	6 923	242	7 206

(1) Verplaatsen zich minstens 4 dagen per week

(2) Verplaatsen zich minder dan 4 dagen per week

(3) Inclusief forensen met verplaatsingsfrequentie onbekend

Tabel 13.- BUITEN DE GEMEENTE VAN DE PLAATS VAN HET VERTREK WERKENDE BEROEPSBEVOLKING:

- Plaats van het werk
- Afstand in km. tot het werk

B. Relatieve cijfers

ARRONDISSEMENTEN, PROVINCIES EN GEWESTEN VAN DE PLAATS VAN HET WERK	Dagelijks reizende forensen (1)									Totaal
	Minder dan 3 km.	3 km. tot minder dan 5 km.	5 km. tot minder dan 10 km.	10 km. tot minder dan 20 km.	20 km. tot minder dan 30 km.	30 km. tot minder dan 50 km.	50 km. tot minder dan 70 km.	70 km. en meer	Afstand in km. onbekend	
Antwerpen	3,3	7,5	25,8	29,9	14,9	12,4	3,6	1,8	0,8	100,0
Mechelen	2,4	6,4	28,3	34,1	15,0	9,0	2,5	1,2	1,1	100,0
Turnhout	2,7	6,7	29,1	35,3	12,6	9,1	2,5	0,9	1,1	100,0
Antwerpen	3,1	7,3	26,6	31,2	14,6	11,5	3,2	1,6	0,9	100,0
Brussel-Hoofdstad	0,5	0,9	5,8	19,5	18,0	25,9	16,6	11,3	1,5	100,0
Halle-Vilvoorde	3,0	5,7	21,2	30,1	14,9	14,1	6,0	3,1	1,9	100,0
Leuven	1,8	4,5	26,8	35,0	15,9	9,7	3,2	1,7	1,4	100,0
Nijvel	2,0	3,6	19,1	30,4	17,9	17,1	4,9	2,8	2,2	100,0
Brabant	1,2	2,4	12,1	24,1	17,2	21,2	12,2	8,0	1,6	100,0
Aat	1,9	4,7	22,1	37,5	16,1	11,8	3,2	1,0	1,7	100,0
Charleroi	2,1	4,9	21,7	38,1	16,0	10,1	3,9	1,7	1,5	100,0
Bergen	2,9	6,0	24,3	39,3	14,3	7,3	3,1	1,3	1,5	100,0
Moeskroen	5,5	9,0	30,5	29,2	13,2	8,1	2,6	1,1	0,8	100,0
Zinnik	2,4	5,2	24,8	36,6	14,1	11,0	3,1	1,3	1,5	100,0
Thuin	3,1	6,4	28,4	36,1	13,1	7,2	2,6	1,4	1,7	100,0
Doornik	1,9	2,8	17,8	45,2	18,7	8,2	2,2	1,9	1,3	100,0
Hanegouwen	2,5	5,2	23,0	38,4	15,3	9,3	3,3	1,5	1,5	100,0
Hoei	2,2	5,8	26,3	32,3	13,3	11,1	2,7	5,6	0,7	100,0
Luik	2,2	5,5	23,2	36,8	16,3	11,4	2,5	1,5	0,6	100,0
Verviers	3,8	8,2	27,3	36,8	12,1	7,8	2,0	1,3	0,7	100,0
Borgworm	2,2	6,2	31,0	32,8	14,5	8,9	2,4	1,2	0,8	100,0
Luik	2,5	6,0	24,4	36,4	15,2	10,7	2,4	1,8	0,6	100,0
Hasselt	1,2	3,2	20,5	38,7	20,3	11,8	2,1	1,1	1,1	100,0
Maaseik	2,7	6,2	28,9	38,1	12,4	8,3	1,6	0,8	1,0	100,0
Tongeren	1,6	5,6	25,3	40,8	14,8	8,1	1,7	0,9	1,2	100,0
Limburg	1,5	4,1	22,7	38,9	18,1	10,7	1,9	1,0	1,1	100,0
Aarlen	1,4	2,8	13,1	38,8	20,0	14,2	5,8	3,5	0,4	100,0
Bastenaken	1,0	1,6	14,2	35,6	18,6	17,8	5,4	4,5	1,3	100,0
Marche-en-Famenne	2,6	3,4	11,3	36,4	18,9	14,6	6,9	4,9	1,0	100,0
Nurfontaine	1,1	1,0	9,2	41,7	19,5	18,4	5,3	2,8	1,0	100,0
Virton	1,5	3,8	22,9	35,0	20,8	12,0	1,9	1,6	0,5	100,0
Luxemburg	1,5	2,5	13,6	38,0	19,6	15,4	5,2	3,4	0,8	100,0
Dinant	2,4	3,8	16,6	35,1	19,6	13,9	3,6	3,4	1,6	100,0
Namen	1,3	2,6	13,4	35,3	23,0	14,1	5,9	3,0	1,4	100,0
Philippeville	1,2	1,9	14,4	36,9	19,6	15,6	4,3	4,2	1,9	100,0
Namen	1,4	2,8	14,1	35,4	22,0	14,3	5,3	3,2	1,5	100,0
Aalst	2,4	5,9	32,2	35,2	12,2	8,3	2,0	1,4	0,4	100,0
Dendermonde	3,2	8,0	36,6	33,8	9,2	6,0	1,8	1,1	0,3	100,0
Eeklo	1,5	3,0	27,5	35,6	19,1	9,5	2,0	1,6	0,2	100,0
Gent	1,8	4,0	20,4	35,9	19,0	12,3	4,7	1,7	0,2	100,0
Oudenaarde	2,6	6,4	30,2	42,0	10,4	5,9	1,4	0,9	0,2	100,0
Sint-Niklaas	1,7	3,2	26,2	38,4	13,1	9,8	3,6	3,6	0,4	100,0
Oost-Vlaanderen	2,1	4,8	25,8	36,3	15,5	10,0	3,4	1,8	0,3	100,0
Brugge	1,6	3,2	21,9	37,6	19,9	10,9	3,3	1,4	0,2	100,0
Diksmuide	3,5	5,6	24,7	38,6	17,4	7,7	1,1	1,3	0,1	100,0
Ieper	2,0	4,1	23,8	50,0	12,0	6,0	1,3	0,6	0,2	100,0
Kortrijk	3,8	10,9	36,4	32,7	8,4	5,6	1,5	0,5	0,2	100,0
Oostende	2,7	7,2	23,8	34,2	17,6	9,5	2,7	2,2	0,1	100,0
Roeselare	2,9	8,8	35,8	35,6	10,4	5,1	0,9	0,4	0,1	100,0
Tielt	4,6	11,9	38,0	30,8	7,9	5,1	1,0	0,5	0,2	100,0
Veurne	5,2	7,4	34,2	26,2	10,7	10,9	3,5	1,7	0,2	100,0
West-Vlaanderen	3,1	7,8	30,7	35,1	12,8	7,4	2,0	0,9	0,2	100,0
Het Rijk	2,2	4,9	21,2	31,7	15,8	13,4	5,6	3,4	1,8	100,0
Brussels Gewest	0,5	0,9	5,8	19,5	18,0	25,9	16,6	11,3	1,5	100,0
Vlaams Gewest	2,6	6,3	26,1	33,7	15,0	10,7	3,2	1,6	0,8	100,0
Waals Gewest	2,3	5,0	21,8	36,5	16,4	11,4	3,4	2,0	1,2	100,0
waarvan										
Duits taalgebied	2,9	5,2	23,5	43,6	12,5	7,4	2,8	1,3	0,8	100,0

(1) Verplaatsen zich minstens 4 dagen per week

Tabel 14.- DAGELIJKS REIZENDE WERKFORENSEN NAAR DE BUURLANDEN

- Werkland

- Voornaamste vervoermiddel naar het werk

VOORNAAMSTE VERVOERMIDDEL NAAR HET WERK	Werkland									
	Duitsland		Frankrijk		Luxemburg		Nederland		Totaal	
	Aantal	%	Aantal	%	Aantal	%	Aantal	%	Aantal	%
- trein	90	1,9	161	1,6	276	4,9	183	1,0	710	1,8
- personeelsvervoer door werkgever	481	10,1	819	8,3	734	13,0	7 647	40,6	9 681	24,7
- auto als medereiziger	452	9,5	770	7,8	578	10,2	1 488	7,9	3 288	8,4
- auto als bestuurder	2 993	63,0	5 594	56,5	2 789	49,2	6 561	34,9	17 937	45,8
- autobus, tram, metro (openbaar vervoer)	515	10,8	499	5,1	1 023	18,1	1 830	9,7	3 867	9,9
- motorfiets, scooter	19	0,4	171	1,7	32	0,6	36	0,2	258	0,7
- fiets, bromfiets	53	1,1	1 622	16,4	142	2,5	974	5,2	2 791	7,1
- geen (uitsluitend te voet)	130	2,7	239	2,4	86	1,5	78	0,4	533	1,4
- vervoermiddel onbekend	21	0,5	22	0,2	2	0,0	23	0,1	68	0,2
Totaal	4 754	100,0	9 897	100,0	5 662	100,0	18 820	100,0	39 133	100,0

HOOFDSTUK IV.- DE PENDEL NAAR BRUSSEL

In het vorige hoofdstuk kwamen de belangrijkste pendelstromen in België ter sprake. Zoals bij de voorgaande tellingen werd de pendel naar de Brusselse agglomeratie met haar 268.212 dagelijks heen- en weerreizende werkforensen in 1981 aangeduid als de voornaamste van ons land.

Op 1 maart 1981 bedroeg de werkbevolking van de Brusselse agglomeratie 603.051 personen (1) d.i. 17,5% van de totale beroepsbevolking die toen in België werkzaam was (3.452.238 personen). De in Brussel werkende bevolking overtreft dus in hoge mate de aldaar wonende beroepsbevolking nl 362.736 personen of 10,5% van het Rijkstotaal. Van de buiten Brussel verblijvende beroepsbevolking pendelt 8,7% dagelijks naar de hoofdstad.

Naar de plaats van het gewoon verblijf (2) kan de totale beroepsbevolking die in het arrondissement Brussel-Hoofdstad werkt, nl. 603.051 personen, worden ingedeeld als volgt:

PLAATS VAN GEWOON VERBLIJF (2) (woongemeente)	Aantal beroepspersonen	%
Brussel-Hoofdstad	320.244	53,1
Vlaams gewest	200.931	33,3
Waals gewest waarvan	81.876	13,6
Duits taalgebied	124	0,0

Van de 362.736 beroepspersonen die in Brussel-Hoofdstad zelf wonen werken er 52.492 of 14,5% buiten de Brusselse agglomeratie. Naar de plaats waar ze werken kunnen ze als volgt worden ingedeeld:

PLAATS VAN HET WERK	Aantal beroepspersonen	%
Arr. Halle-Vilvoorde	17.522	4,8
Arr. Nijvel	4.619	1,3
Elders	30.351	8,4
waarvan veranderlijk	4.345	1,2

De balans tussen het aantal Brusselse werkforensen en woonforensen (3) is sterk positief en vertoont een overschot van 230.315 personen (werkgelegenheidscoëfficiënt arrondissement Brussel : 149,2).

De Brusselse werkforensen maken 46,9% uit van het totaal aantal in Brussel werkende personen.

Ze komen uit alle streken van het land : 576 op 596 of 97% van alle Belgische gemeenten zenden buiten de Brusselse agglomeratie dagelijks reizende forensen naar de hoofdstad.

Uit tabel 15 kan men opmaken hoe groot de aantrekkingskracht is van de hoofdstad en op welke wijze die zich over het hele land uitstrekt.

Genoemde tabel verstrekt immers een indeling van de werkforensen van de Brusselse agglomeratie per arrondissement en provincie van de verblijfplaats (verblijfplaats = plaats van het vertrek naar het werk). Ze vermeldt tevens welk het voornaamste vervoermiddel is dat door de dagelijks reizende forensen wordt gebruikt om naar hun werk te gaan. Vanzelfsprekend treden er grote verschillen op tussen het aantal pendelaars uit elk arrondissement; dit aantal schommelt tussen 91.239 personen voor het arrondissement Halle-Vilvoorde d.i. meer dan een derde (34%) van het totaal aantal dagelijks reizende Brusselse werkforensen (268.212 personen) en 34 (0,10/oo) voor het ver afgelegen arrondissement Bastenaken.

Zoals bij voorgaande tellingen eveneens werd vastgesteld komen de meeste werkforensen uit de nabije Brabantse arrondissementen. Naast Halle-Vilvoorde zijn dat Nijvel (35.320 of 13,2%) en Leuven (27.392 of 10,2%) alhoewel het arrondissement Aalst traditiegetrouw nog steeds meer pendelaars levert (28.312 of 10,6%) dan het aanpalende en meer bevolkte arrondissement Leuven.

Als te vermelden arrondissementen met veel Brusselse werkforensen (meer dan 5.000 dagelijks heen - en weerreizende beroepspersonen) volgen hierna, gerangschikt naar afnemende belangrijkheid :

- Zinnik en Gent, respectievelijk met 8.138 en 8.092 pendelaars; beiden leveren elk 3% van de Brusselse werkforensen.
- Dendermonde 7.886 (2,9%)
- Mechelen en Antwerpen, respectievelijk 7.136 en 7127 (beiden elk 2,7%)
- Namen 6.693 (2,5%)
- Charleroi 5.499 (2,1%)

Bijna 3/4 van de Brusselse werkforensen t.t.z. (193.939 beroepspersonen of 72,3%) komen uit het Vlaamse gewest; ze vertegenwoordigen er 5,5% van de totale werkende beroepsbevolking. Het Waalse gewest stuurt dagelijks 74.273 pendelaars naar Brussel d.i. 7,4% van de Waalse werkende beroepsbevolking. De werkgelegenheid die door Brussel wordt aangeboden schijnt dus, verhoudingsgewijze, een grotere aantrekkingskracht uit te oefenen op Wallonië dan op Vlaanderen.

- (1) Inclusief 43.765 beroepspersonen waarvan de werkgemeente in het arrondissement Brussel-Hoofdstad op het telformulier niet vermeld werd.
- (2) Plaats van gewoon verblijf = woongemeente in de betekenis van gemeente waar de beroepspersoon zijn gewoon verblijf heeft en derhalve werd ingeschreven in het bevolkingsregister van die gemeente.
- (3) Woonforensen = beroepspersonen ingeschreven in het bevolkingsregister van een gemeente in de Brusselse agglomeratie (zie Hoofdstuk I, Tabel 1) en die in een gemeente buiten de agglomeratie werken.

Op basis van de tabel IV die een uitbreiding is per gemeente van de hiervoor vermelde tabel 15 werd de hiernavolgende lijst opgesteld van de 75 Belgische gemeenten die elk dagelijks meer dan 1.000 werkforenzen naar Brussel zenden. Ze werden gegroepeerd per provincie en gerangschikt naar afnemende belangrijkheid van het aantal pendelaars.

Voor Brabant wordt een onderscheid gemaakt tussen de groep van de met Brussel aangrenzende gemeenten en de andere.

Benevens het aantal Brusselse werkforenzen wordt daarenboven voor elke betrokken gemeente de totale werkende beroepsbevolking en de procentuele verhouding van het aantal pendelaars vermeld. Deze 75 gemeenten stuurden in 1981 gezamenlijk dagelijks 193.237 pendelaars naar Brussel d.i. 72% van het totaal aantal werkforenzen van de agglomeratie.

De meerderheid van deze werkforenzen komt vanzelfsprekend uit de 15 Brusselse randgemeenten nl. 59.318 eenheden of 22,1% van het totaal. De helft van de gezamenlijke beroepsbevolking van deze gemeenten (49,9%) werkt in de hoofdstad.

De uitschieter in absoluut aantal Brusselse werkforenzen is de randgemeente Dilbeek; deze gemeente stuurt dagelijks (I) 8.994 beroepspersonen naar Brussel d.i. bijna 2/3 van haar totale beroepsbevolking (61,2%). Ze wordt gevolgd door de Oost-Vlaamse gemeente Aalst (6.486 personen wat echter slechts 22,1% van haar beroepsbevolking is) en de randgemeente Grimbergen (6.252 of 46,8%).

De randgemeente Kraainem verdient een speciale vermelding: in 1981 zendt ze elke dag (I) ongeveer 70% van haar beroepsbevolking naar de Brusselse agglomeratie : op een totale werkende beroepsbevolking van 4.577 personen zijn er 3.187 pendelaars naar Brussel.

Wat betreft de dagelijkse pendel naar Brussel uit de andere provincies dienen als procentuele uitschieters volgende gemeenten te worden vermeld :

- Provincie Oost-Vlaanderen : Denderleeuw met 2.551 pendelaars (39,1% van haar beroepsbevolking).
- Provincie Henegouwen : Edingen, 1.546 pendelaars (41%)
- Provincie Namen : Gembloux, 1.470 pendelaars (22,3%)
- Provincie Antwerpen : Mechelen, 3.805 pendelaars (14,6%)
- Provincie West-Vlaanderen : Brugge, 1.346 pendelaars (3,2%)

**GEMEENTEN MET MEER DAN 1000
DAGELIJKS REIZENDE (I)
BRUSSELSE WERKFORENSEN**

GEMEENTE VAN DE VERTREKPLAATS NAAR HET WERK	Brusselse werkforenzen (minstens 4 dagen per week)	Totaal werkende beroeps- bevolking	%
--	--	---	---

A. BRUSSELSE RANDGEMEENTEN

Dilbeek	8.994	14.708	61,2
Grimbergen	6.252	13.354	46,8
Sint-Pieters-Leeuw	5.810	11.757	49,4
Asse	5.204	11.208	46,4
Zaventem	5.098	10.515	48,5
Vilvoorde	4.552	13.533	33,6
Overijse	4.028	8.269	48,7
Tervuren	3.727	7.136	52,2
Wemmel	3.391	5.482	61,9
Sint-Genesius-Rode	3.327	6.327	52,6
Kraainem	3.187	4.577	69,6
Hoeilaart	1.640	3.595	45,6
Machelen	1.623	4.551	35,7
Drogenbos	1.307	2.025	64,5
Linkebeek	1.178	1.754	67,2
Totaal	59.318	118.791	49,9

**B. NIET AANGRENZENDE GEMEENTEN IN DE
PROVINCIE BRABANT**

a) Arrondissement Halle-Vilvoorde

Halle	4.406	12.677	34,8
Beersel	3.547	8.175	43,4
Meise	2.800	6.128	45,7
Wezembeek-Oppeem	2.752	4.407	62,4
Ternat	2.444	5.067	48,2
Liedekerke	1.839	4.531	40,6
Merchtem	1.801	5.059	35,6
Zemst	1.678	6.563	25,6
Affligem	1.639	4.356	37,6
Roosdaal	1.619	3.742	43,3
Opwijk	1.615	4.609	35,0
Lennik	1.452	3.091	47,0
Londerzeel	1.438	6.349	22,6
Galmaarden	1.308	2.775	47,1
Steenokkerzeel	1.260	3.847	32,8
Gooik	1.051	2.909	36,1
Totaal	32.649	84.285	38,7

(I) Minstens 4 dagen per week.

GEMEENTE VAN DE VERTREKPLAATS NAAR HET WERK	Brusselse werkforensen (minstens 4 dagen per week)	Totaal werkende beroeps- bevolking	%
--	--	---	---

b) Arrondissement Leuven

Leuven	5.703	31.946	17,9
Kortenberg	2.175	5.738	37,9
Tienen	2.026	12.214	16,6
Landen	1.335	5.313	25,1
Herent	1.263	6.064	20,8
Aarschot	1.092	9.527	11,5
Totaal	13.594	70.802	19,2

c) Arrondissement Nijvel

Eigenbrakel	5.383	11.976	44,9
Waterloo	4.440	9.107	48,8
Rixensart	3.458	7.441	46,5
Waver	3.105	9.797	31,7
Ottignies-Louvain- La-Neuve	2.215	6.552	33,8
Nijvel	1.810	8.619	21,0
Tubeke	1.565	7.146	21,9
Lasne	1.558	3.913	39,8
Terhulpen	1.231	2.670	46,1
Graven	1.032	3.311	31,2
Totaal	25.797	70.532	36,6
Totaal Brabant(*)	72.040	225.619	31,9

C. GEMEENTEN IN DE OVERIGE PROVINCIES

a) Oost-Vlaanderen

Aalst	6.486	29.379	22,1
Gent	4.373	84.174	5,2
Geraardsbergen	4.047	11.444	35,4
Ninove	3.945	12.600	31,3
Zottegem	3.022	9.768	30,9
Denderleeuw	2.551	6.525	39,1
Dendermonde	2.207	15.516	14,2
Erpe-Mere	2.107	7.237	29,1
Herzele	2.037	6.099	33,4
Haaltert	1.853	6.211	29,8
Lede	1.492	6.428	23,2
Lebbeke	1.446	6.668	21,7
Brakel	1.147	5.205	22,0
Buggenhout	1.022	5.067	20,2
Totaal	37.735	212.321	17,8

(*) Niet aangrenzende gemeenten.

GEMEENTE VAN DE VERTREKPLAATS NAAR HET WERK	Brusselse werkforensen (minstens 4 dagen per week)	Totaal werkende beroeps- bevolking	%
--	--	---	---

b) Henegouwen

Charleroi	2.160	63.769	3,4
Bergen	1.730	29.820	5,8
Aat	1.675	9.116	18,4
's Gravenbrakel	1.620	6.143	26,4
Edingen	1.546	3.768	41,0
Lessen	1.255	6.114	20,5
Zinnik	1.216	8.444	14,4
La Louvière	1.138	23.722	4,8
Doornik	1.079	24.436	4,4
Totaal	13.419	175.332	7,7

c) Namen

Namen	2.692	36.210	7,4
Gembloux	1.470	6.596	22,3
Totaal	4.162	42.806	9,7

d) Antwerpen

Mechelen	3.805	26.056	14,6
Antwerpen	1.412	66.688	2,1
Totaal	5.217	92.744	5,6

e) West-Vlaanderen

Brugge	1.346	42.656	3,2
Totaal overige provincies (buiten Brabant)	61.879	565.859	10,9

ALGEMEEN TOTAAL (inclusief Brabant)	193.237	910.269	21,2
--	----------------	----------------	-------------

Wegens het ontbreken van gelijksoortige gegevens voor 1970 en 1981 waardoor een vergelijking van de cijfers uit deze twee tellingen zou kunnen worden doorgetrokken was het hier niet mogelijk het verloop tussen 1970 en 1981 van de pendel naar Brussel te onderzoeken (I).

Op 10 pendelaars die dagelijks naar de Brusselse agglomeratie trekken reizen er 4 per auto nl. 118.958 personen of 44,4% en bijna evenveel met de trein : 114.782 of 42,8%. Bijna 1 op 10 (22.679 of 8,5%) gebruikt een ander openbaar vervoermiddel (bus of tram). Meer dan 3/4 van de pendelaars per auto komen uit de Brabantse arrondissementen in het totaal 91.987 of 77,3%.

In alle andere provincies geven de pendelaars de voorkeur aan de trein vóór de auto. Dat is vooral kenmerkend voor Oost-Vlaanderen en Henegouwen waar er driemaal meer Brusselse werkforensen van de trein gebruik maken nl. 35.315 en 17.648 met de trein tegenover respectievelijk 10.050 en 5.583 met de auto.

Het personeelsvervoer door de werkgever geschiedt hoofdzakelijk vanuit de arrondissementen Aalst (1.177 personen), Halle-Vilvoorde (943), Leuven (869) en Dendermonde (623).

Het pendelvervoer met bus of tram van 22.679 personen gebeurt vooral vanuit het arrondissement Halle-Vilvoorde (14.708) en, in mindere mate, vanuit de andere Brabantse arrondissementen (3.696) en het arrondissement Aalst (1001).

Het dagelijks forensenverkeer per motorfiets of scooter kent slechts een geringe belangstelling : nl. 1.283 reizigers d.i. maar een half procent van het totaal aantal Brusselse werkforensen.

Behalve de 268.212 beroepspersonen (96,6%) die dagelijks naar Brussel heen- en weerreizen zijn er ook nog 7.887 personen (3,4%) die zich minder dan 4 dagen per week verplaatsten.

Meer dan de helft ervan (53,3%) komt uit de provincie Brabant. Naar afnemende belangrijkheid van het aantal niet dagelijks reizende pendelaars kunnen de provincies als volgt worden gerangschikt:

VERBLIJFPROVINCIE (Vertrekplaats naar het werk)	Aantal niet dagelijks reizende Brusselse werkforensen	%
Brabant	4.202	53,3
Oost-Vlaanderen	895	11,3
Henegouwen	720	9,1
Antwerpen	630	8,0
Namen	400	5,1
West-Vlaanderen	375	4,8
Luik	360	4,6
Limburg	162	2,0
Luxemburg	143	1,8
Totaal	7.887	100,0

(I) De vergelijkingspunten over de pendel in 1970 en in 1981 ontbreken om volgende redenen:

- (a) Het doorvoeren in 1977 van de fusies der Belgische gemeenten die van 2.379 tot 596 werden herleid geven een volledig andere dimensie aan de pendel vermits de gemeenten veel groter geworden zijn.
- (b) In de tabellen over de pendel in 1981 geschiedt de pendel vanaf de plaats van het vertrek naar het werk die verschillend kan zijn van de plaats van gewoon verblijf (woonplaats) die in 1970 in aanmerking werd genomen.
- (c) In 1981 is de pendelaar degene die minstens 4 dagen per week heen en weerreist naar zijn werk.
In 1970 werden alleen de forensen die zich minstens 5 dagen per week verplaatsten als pendelaar beschouwd.

Tabel 15.- WERKFORENSEN VAN DE BRUSSELSE AGGLOMERATIE NAAR VOORNAAMSTE VERVOERMIDDEL NAAR HET WERK, PER ARRONDISSEMENT, PROVINCIE EN GEWEST VAN DE PLAATS VAN HET VERTREK

A. Absolute cijfers

ARRONDISSEMENTEN, PROVINCIES EN GEWESTEN VAN DE PLAATS VAN HET VERTREK	Dagelijks reizende forensen (1)									Niet dagelijks reizende forensen (2)	Algemeen totaal (3)
	Trein	Per- soneels- vervoer door werkgever	Auto als mede- reiziger	Auto als be- stuurder	Autobus Tram Metro (openbaar vervoer)	Motor- fiets Scooter	Fiets Brom- fiets	Geen of onbe- kend vervoer- middel	Totaal		
Antwerpen	3 350	198	290	2 982	262	24	11	10	7 127	409	7 572
Mechelen	3 940	151	344	2 270	350	20	49	12	7 136	172	7 327
Turnhout	290	343	57	386	90	2	3	5	1 176	49	1 245
Antwerpen	7 580	692	691	5 638	702	46	63	27	15 439	630	16 144
Brussel-Hoofdstad	-	-	-	-	-	-	-	-	-	-	-
Halle-Vilvoorde	15 152	943	10 003	48 045	14 708	376	851	1 161	91 239	2 156	93 711
Leuven	10 940	869	2 090	10 360	2 703	181	115	134	27 392	723	28 156
Nijvel	12 195	234	3 498	17 991	993	157	54	198	35 320	1 323	36 847
Brabant	38 287	2 046	15 591	76 396	18 404	714	1 020	1 493	153 951	4 202	158 714
Aat	2 433	108	131	442	67	106	1	17	3 305	91	3 423
Charleroi	3 474	97	198	1 308	301	97	2	22	5 499	164	5 764
Bergen	3 414	259	116	596	224	108	1	18	4 736	99	4 922
Moeskroen	278	8	5	59	13	1	-	2	366	39	411
Zinnik	5 551	166	460	1 565	218	138	3	37	8 138	186	8 422
Thuin	667	57	67	367	77	26	-	4	1 265	57	1 376
Doornik	1 831	82	45	224	125	77	-	10	2 394	84	2 505
Henegouwen	17 648	777	1 022	4 561	1 025	553	7	110	25 703	720	26 823
Hoei	321	7	18	152	13	7	-	-	518	53	575
Luik	1 317	42	56	533	62	46	-	8	2 064	167	2 260
Verviers	308	4	14	114	10	8	-	1	459	84	557
Borgworm	1 161	22	74	288	30	48	-	1	1 624	56	1 683
Luik	3 107	75	162	1 087	115	109	-	10	4 665	360	5 075
Hasselt	1 576	85	101	555	159	11	1	12	2 500	87	2 598
Maaseik	49	14	9	117	17	-	-	5	211	39	259
Tongeren	321	43	39	197	75	2	-	4	681	36	722
Limburg	1 946	142	149	869	251	13	1	21	3 392	162	3 579
Aarlen	28	-	-	13	2	1	-	1	45	19	69
Bastenaken	25	-	1	5	-	1	-	2	34	15	49
Marche-en-Famenne	208	6	3	38	4	6	-	-	265	41	307
Neufchâteau	154	1	8	35	4	5	-	1	208	51	267
Virton	45	-	2	14	2	3	-	-	66	17	84
Luxemburg	460	7	14	105	12	16	-	4	618	143	776
Dinant	748	13	13	140	22	33	-	4	973	83	1 081
Namen	4 787	153	291	1 073	102	255	-	32	6 693	284	7 071
Philippeville	161	9	16	76	21	14	-	4	301	33	347
Namen	5 696	175	320	1 289	145	302	-	40	7 967	400	8 499
Aalst	20 452	1 177	1 351	4 067	1 001	108	156	-	28 312	345	28 740
Dendermonde	5 153	623	373	1 340	330	33	34	-	7 886	131	8 041
Eeklo	229	10	10	70	14	3	-	-	336	22	364
Gent	5 810	282	208	1 489	191	111	1	-	8 092	280	8 423
Oudenaarde	3 161	358	145	473	175	28	1	-	4 341	64	4 417
Sint-Niklaas	510	63	70	454	25	12	-	-	1 134	53	1 199
Oost-Vlaanderen	35 315	2 513	2 157	7 893	1 736	295	192	-	50 101	895	51 184
Brugge	1 739	73	46	308	66	42	-	-	2 274	125	2 429
Diksmuide	120	77	14	14	11	-	-	-	236	15	252
Ieper	205	9	6	57	20	-	-	-	297	24	328
Kortrijk	1 247	14	14	247	56	8	-	-	1 586	75	1 693
Oostende	729	44	16	136	72	19	-	-	1 016	66	1 096
Roeselare	300	7	6	68	23	3	-	-	407	25	446
Tielt	326	23	5	48	28	10	-	-	440	27	474
Veurne	77	-	4	25	13	-	-	1	120	18	147
West-Vlaanderen	4 743	247	111	903	289	82	-	1	6 376	375	6 865
Het Rijk	114 782	6 674	20 217	98 741	22 679	2 130	1 283	1 706	268 212	7 887	277 659
Brussels Gewest	-	-	-	-	-	-	-	-	-	-	-
Vlaams Gewest	75 676	5 406	15 201	73 708	20 389	993	1 222	1 344	193 939	4 941	199 639
Waals Gewest	39 106	1 268	5 016	25 033	2 290	1 137	61	362	74 273	2 946	78 020

(1) Verplaatsten zich minstens 4 dagen per week

(2) Verplaatsten zich minder dan 4 dagen per week

(3) Inclusief personen met verplaatsingsfrequentie onbekend.

**Tabel 15.- WERKFORENSEN VAN DE BRUSSELSE AGGLOMERATIE NAAR VOORNAAMSTE VERVOERMIDDEL
NAAR HET WERK, PER ARRONDISSEMENT, PROVINCIE EN GEWEST VAN DE PLAATS VAN HET VERTREK**

B. Relatieve cijfers

ARRONDISSEMENTEN, PROVINCIES EN GEWESTEN VAN DE PLAATS VAN HET VERTREK	Dagelijks reizende forensen (1)								Totaal
	Trein	Per- soneels- vervoer door werkgever	Auto als mede- reiziger	Auto als be- stuurder	Autobus Tram Metro (openbaar vervoer)	Motor- fiets Scooter	Fiets Brom- fiets	Geen of onbe- kend vervoer- middel	
Antwerpen	47,0	2,8	4,1	41,8	3,7	0,3	0,2	0,1	100,0
Mechelen	55,2	2,1	4,8	31,8	4,9	0,3	0,7	0,2	100,0
Turnhout	24,7	29,2	4,8	32,8	7,6	0,2	0,3	0,4	100,0
Antwerpen	49,1	4,5	4,5	36,5	4,5	0,3	0,4	0,2	100,0
Brussel-Hoofdstad	-	-	-	-	-	-	-	-	-
Halle-Vilvoorde	16,6	1,0	11,0	52,7	16,1	0,4	0,9	1,3	100,0
Leuven	39,9	3,2	7,6	37,8	9,9	0,7	0,4	0,5	100,0
Nijvel	34,5	0,7	9,9	50,9	2,8	0,4	0,2	0,6	100,0
Brabant	24,9	1,3	10,1	49,6	11,9	0,5	0,7	1,0	100,0
Aat	73,6	3,3	4,0	13,4	2,0	3,2	0,0	0,5	100,0
Charleroi	63,2	1,8	3,6	23,8	5,5	1,8	0,0	0,3	100,0
Bergen	72,1	5,5	2,5	12,6	4,7	2,3	0,0	0,3	100,0
Moeskroen	76,0	2,2	1,4	16,1	3,5	0,3	-	0,5	100,0
Zinnik	68,2	2,1	5,7	19,2	2,7	1,7	0,0	0,4	100,0
Thuin	52,7	4,5	5,3	29,0	6,1	2,1	-	0,3	100,0
Doornik	76,5	3,4	1,9	9,4	5,2	3,2	-	0,4	100,0
Henegouwen	68,7	3,0	4,0	17,7	4,0	2,2	0,0	0,4	100,0
Hoei	61,9	1,4	3,5	29,3	2,5	1,4	-	-	100,0
Luik	63,8	2,0	2,7	25,8	3,0	2,2	-	0,5	100,0
Verviers	67,1	0,9	3,1	24,8	2,2	1,7	-	0,2	100,0
Borgworm	71,5	1,3	4,6	17,7	1,8	3,0	-	0,1	100,0
Luik	66,6	1,6	3,5	23,3	2,5	2,3	-	0,2	100,0
Hasselt	63,0	3,4	4,0	22,2	6,4	0,4	0,1	0,5	100,0
Maaseik	23,2	6,6	4,3	55,4	8,1	-	-	2,4	100,0
Tongeren	47,2	6,3	5,7	28,9	11,0	0,3	-	0,6	100,0
Limburg	57,4	4,2	4,4	25,6	7,4	0,4	0,0	0,6	100,0
Aarlen	62,2	-	-	28,9	4,5	2,2	-	2,2	100,0
Bastenaken	73,6	-	2,9	14,7	-	2,9	-	5,9	100,0
Marche-en-Famenne	78,5	2,3	1,1	14,3	1,5	2,3	-	-	100,0
Neufchâteau	74,0	0,5	3,9	16,8	1,9	2,4	-	0,5	100,0
Virton	68,2	-	3,0	21,2	3,0	4,6	-	-	100,0
Luxemburg	74,4	1,1	2,3	17,0	1,9	2,6	-	0,7	100,0
Dinant	76,9	1,3	1,3	14,4	2,3	3,4	-	0,4	100,0
Namen	71,5	2,3	4,4	16,0	1,5	3,8	-	0,5	100,0
Philippeville	53,5	3,0	5,3	25,2	7,0	4,7	-	1,3	100,0
Namen	71,5	2,2	4,0	16,2	1,8	3,8	-	0,5	100,0
Aalst	72,2	4,2	4,8	14,4	3,5	0,4	0,5	-	100,0
Dendermonde	65,4	7,9	4,7	17,0	4,2	0,4	0,4	-	100,0
Eeklo	68,1	3,0	3,0	20,8	4,2	0,9	-	-	100,0
Gent	71,8	3,5	2,6	18,4	2,3	1,4	0,0	-	100,0
Oudenaarde	72,8	8,3	3,3	10,9	4,0	0,7	0,0	-	100,0
Sint-Niklaas	45,0	5,5	6,2	40,0	2,2	1,1	-	-	100,0
Oost-Vlaanderen	70,5	5,0	4,3	15,7	3,5	0,6	0,4	-	100,0
Brugge	76,5	3,2	2,0	13,5	2,9	1,9	-	-	100,0
Diksmuide	50,9	32,6	5,9	5,9	4,7	-	-	-	100,0
Ieper	69,0	3,0	2,0	19,2	6,8	-	-	-	100,0
Kortrijk	78,6	0,9	0,9	15,6	3,5	0,5	-	-	100,0
Oostende	71,7	4,3	1,6	13,4	7,1	1,9	-	-	100,0
Roeselare	73,7	1,7	1,5	16,7	5,7	0,7	-	-	100,0
Tielt	74,1	5,2	1,1	10,9	6,4	2,3	-	-	100,0
Veerne	64,2	-	3,3	20,9	10,8	-	-	0,8	100,0
West-Vlaanderen	74,4	3,9	1,7	14,2	4,5	1,3	-	0,0	100,0
Het Rijk	42,8	2,5	7,5	36,8	8,5	0,8	0,5	0,6	100,0
Brussels Gewest	-	-	-	-	-	-	-	-	-
Vlaams Gewest	39,0	2,8	7,9	38,0	10,5	0,5	0,6	0,7	100,0
Waals Gewest	52,6	1,7	6,8	33,7	3,1	1,5	0,1	0,5	100,0

(1) Verplaatsen zich minstens 4 dagen per week

TABEL I

BEROEPSBEVOLKING NAAR WOON- EN WERKGEMEENTE

(Werkgelegenheidscoëfficiënten per gemeente)

- Rijk
- Gewesten
- Provincies
- Arrondissementen
- Gemeenten

**Tabel I.- BEROEPSBEVOLKING NAAR WOON- EN WERKGEMEENTE
WERKGELEGENHEIDSCOEFFICIENTEN PER GEMEENTE**

RIJK, GEWESTEN EN PROVINCIËS	In de gemeente wonende beroepsbevolking							In de gemeente werkende beroepsbevolking				
	Totale beroeps- bevolking	Tewerk- gesteld	Thuis- werkend	Elders werkend in de woon- gemeente	Woon- forensen	Overige	% (1)	Tewerk- gesteld	Werk- forensen	Overige	% (2)	Werk- gele- gen- heids- coëf- ficiënt
Het RIJK	3 971 843	3 519 070	458 441	1 103 643	1 795 713	68 697	46,9	3 315 321	1 722 696	30 541	52,9	83,5
De GEWESTEN												
Brussels Gewest	404 306	362 736	34 648	65 492	207 020	6 006	52,7	559 286	450 613	8 533	82,1	138,3
Vlaams Gewest	2 317 277	2 061 363	276 962	659 936	1 070 343	40 686	47,9	1 801 677	852 112	12 667	48,0	77,7
Waals Gewest	1 250 260	1 094 971	146 831	378 215	518 350	22 005	43,2	954 358	419 971	9 341	45,0	76,3
waarvan Duits taalgebied	27 557	25 444	4 759	8 729	11 058	420	41,7	20 807	7 146	173	35,2	75,5
De PROVINCIËS												
Antwerpen	644 055	574 462	61 949	164 607	335 366	9 853	53,6	569 742	339 374	3 812	60,2	88,5
Brabant	918 788	831 568	88 733	159 790	509 572	13 549	56,9	881 709	620 850	12 336	71,8	96,0
Henegouwen	483 570	416 199	52 197	159 820	186 196	7 648	40,1	364 720	150 744	1 959	41,9	75,4
Luik	409 300	353 685	44 263	119 036	173 144	6 960	44,0	333 369	166 573	3 497	51,0	81,4
Limburg	291 394	244 155	30 854	87 478	119 362	4 928	42,7	215 592	95 910	1 350	45,1	74,0
Luxemburg	83 221	76 504	16 412	25 482	31 111	1 810	39,6	64 267	20 958	1 415	34,8	77,2
Namen	156 331	140 145	21 013	51 816	59 907	3 512	40,6	118 226	43 848	1 549	38,4	75,6
Oost-Vlaanderen	549 105	489 440	71 383	177 705	228 008	10 978	43,5	401 579	150 257	2 234	38,0	73,1
West-Vlaanderen	436 079	392 912	71 637	157 909	153 047	9 459	37,3	366 117	134 182	2 389	37,3	84,0

(1) (Woonforensen + overige) : (Totale beroepsbevolking) x 100

(2) (Werkforensen + overige) : (Werkende beroepsbevolking) x 100

**Tabel I.- BEROEPSBEVOLKING NAAR WOON- EN WERKGEMEENTE (vervolg)
WERKGELEGENHEIDSCOEFFICIENTEN PER GEMEENTE**

PROVINCIES, ARRONDISSEMENTEN EN GEMEENTEN	In de gemeente wonende beroepsbevolking							In de gemeente werkende beroepsbevolking				
	Totale beroeps- bevolking	Tawerk- gesteld	Thuis- werkend	Elders werkend in de woon- gemeente	Woon- forensen	Overige	% (1)	Tawerk- gesteld	Werk- forensen	Overige	% (2)	Werk- gele- gen- heids- coëf- ficient
Prov. ANTWERPEN												
Arr. Antwerpen												
Aartselaar	5 319	5 024	419	648	3 861	74	74,0	4 251	3 170	14	74,9	79,9
Antwerpen	74 724	66 688	7 906	40 711	15 942	1 906	23,9	185 649	135 283	1 749	73,8	248,4
Berchem	18 357	16 629	1 396	2 042	12 800	260	71,1	10 660	7 169	53	67,7	58,1
Boechout	4 037	3 730	496	637	2 544	19	63,5	2 630	1 473	24	56,9	65,1
Boom	5 824	5 143	538	1 415	3 068	85	54,1	4 459	2 485	21	56,2	76,6
Borgerhout	16 998	15 114	1 097	1 965	11 714	210	70,1	9 319	6 213	44	67,1	54,8
Borsbeek	3 871	3 607	313	257	2 957	61	78,0	1 325	746	9	57,0	34,2
Brasschaat	12 595	11 676	1 076	2 604	7 715	196	62,8	7 061	3 200	181	47,9	56,1
Brecht	6 542	6 005	942	1 051	3 920	74	61,1	2 994	979	22	33,4	45,8
Deurne	33 030	30 171	2 115	5 516	21 972	525	68,1	17 691	9 997	63	56,9	53,6
Edegem	9 902	9 210	575	1 084	7 261	224	75,6	5 369	3 655	55	69,1	54,2
Ekeren	12 340	11 458	802	1 227	9 177	208	76,1	3 891	1 835	27	47,9	31,5
Essen	4 769	4 423	634	1 493	2 231	41	47,6	2 841	713	1	25,1	59,6
Hemiksem	4 291	3 829	337	995	2 433	43	57,7	3 541	2 201	8	62,4	82,5
Hoboken	14 440	13 252	792	3 762	8 554	124	60,1	14 111	9 503	54	67,7	97,7
Hove	2 745	2 572	190	188	2 136	42	79,3	819	436	5	53,8	29,8
Kalmthout	5 721	5 346	737	1 023	3 470	93	62,3	2 605	828	17	32,4	45,5
Kapellen	5 673	5 202	537	840	3 685	95	66,6	2 987	1 600	10	53,9	52,7
Kontich	7 138	6 572	727	1 112	4 604	101	65,9	4 278	2 426	13	57,0	59,9
Lint	2 263	2 103	175	310	1 579	36	71,4	1 260	773	2	61,5	55,7
Malle	4 492	4 093	581	1 324	2 045	66	47,0	4 049	2 128	16	53,0	90,1
Merksem	18 023	16 623	1 006	3 176	11 827	452	68,1	11 634	7 417	35	64,1	64,6
Mortsel	10 841	9 988	841	2 114	6 735	212	64,1	13 881	10 868	58	78,7	128,0
Niel	3 385	2 951	294	431	2 153	64	65,5	1 307	577	5	44,5	38,6
Ranst	5 531	5 091	897	672	3 619	65	66,6	2 835	1 452	14	51,7	51,3
Rumst	5 477	4 912	483	894	3 419	76	63,8	2 477	1 092	8	44,4	45,2
Schelle	3 006	2 730	224	387	2 097	19	70,4	1 547	930	6	60,5	51,5
Schilde	6 336	5 876	627	596	4 454	172	73,0	2 110	876	11	42,0	33,3
Schoten	12 544	11 601	956	2 225	8 064	310	66,8	8 334	5 120	33	61,8	66,4
Stabroek	6 467	5 944	392	564	4 878	71	76,5	1 740	779	5	45,1	28,9
Wijnegem	3 272	3 046	349	564	2 031	85	64,7	3 220	2 300	7	71,6	98,4
Wilrijk	17 455	16 069	1 161	2 794	11 652	364	68,8	13 747	9 654	138	71,2	78,8
Wommelgem	4 437	4 087	484	606	2 885	72	66,6	2 840	1 743	7	61,6	64,0
Wuustwezel	5 088	4 760	1 007	1 082	2 593	40	51,7	2 711	614	8	22,9	53,3
Zandhoven	3 896	3 596	449	652	2 428	47	63,5	1 871	758	12	41,2	48,0
Zoersel	5 783	5 372	550	1 012	3 653	125	65,3	2 709	1 123	24	42,3	46,8
Zwijndrecht	6 773	6 331	496	1 724	3 991	85	60,2	7 679	5 424	35	71,1	113,4
Totaal	373 385	340 824	32 401	89 697	210 147	6 742	58,1	372 432	247 540	2 794	67,2	99,7
Arr. Mechelen												
Berlaar	3 948	3 467	510	843	2 074	31	53,3	2 809	1 448	8	51,8	71,2
Bonheiden	4 891	4 367	542	565	3 167	72	66,2	1 985	863	15	44,2	40,6
Bornem	7 464	6 625	818	2 146	3 496	125	48,5	4 943	1 966	13	40,0	66,2
Duffel	5 872	5 283	548	1 891	2 785	53	48,3	5 372	2 846	87	54,6	91,5
Heist-op-den-Berg	14 565	12 511	1 433	4 075	6 827	106	47,6	8 212	2 683	21	32,9	56,4
Lier	12 821	11 580	1 454	4 466	5 523	113	44,0	12 264	6 290	54	51,7	95,7
Mechelen	29 770	26 056	2 720	11 571	11 028	494	38,7	29 197	14 756	150	51,1	98,1
Nijlen	7 675	6 791	685	1 666	4 374	56	57,7	3 278	923	4	28,3	42,7
Putte	5 881	5 015	894	900	3 161	52	54,6	2 532	734	4	29,1	43,1
Puurs	6 144	5 594	797	1 586	3 127	72	52,1	5 040	2 644	13	52,7	82,0
Sint-Amands	2 872	2 582	370	308	1 850	39	65,8	970	288	4	30,1	33,8
Sint-Katelijne-Waver	7 163	6 631	1 217	835	4 482	83	63,7	3 060	991	17	32,9	42,7
Willebroek	9 003	8 052	878	2 777	4 227	150	48,6	6 068	2 392	21	39,8	67,4
Totaal	118 069	104 554	12 866	33 629	56 121	1 446	48,8	85 730	38 824	411	45,8	72,6
Arr. Turnhout												
Arendonk	4 491	3 756	470	1 352	1 871	35	42,4	2 503	677	4	27,2	55,7
Baarle-Hertog	888	807	224	142	427	14	49,7	462	96	-	20,8	52,0

(1) (Woonforensen + overige) : (Totale beroepsbevolking) x 100

(2) (Werkforensen + overige) : (Werkende beroepsbevolking) x 100

Tabel I.- BEROEPSBEVOLKING NAAR WOON-EN WERKGEMEENTE (vervolg)
WERKGELEGENHEIDSCOEFFICIENTEN PER GEMEENTE

PROVINCIES, ARRONDISSEMENTEN EN GEMEENTEN	In de gemeente wonende beroepsbevolking							In de gemeente werkende beroepsbevolking				
	Totale beroeps- bevolking	Tewerk- gesteld	Thuis- werkend	Elders werkend in de woon- gemeente	Woon- forensen	Overige	% (1)	Tewerk- gesteld	Werk- forensen	Overige	% (2)	Werk- gele- gen- heids- coëf- ficient
Balen	7 335	6 100	724	1 848	3 416	86	47,7	4 852	2 274	6	47,0	66,1
Beerse	5 617	4 741	540	1 644	2 481	65	45,3	5 014	2 805	25	56,4	89,3
Dessel	3 445	2 908	313	871	1 678	41	49,9	2 549	1 358	7	53,6	74,0
Geel	13 101	11 100	1 376	4 539	5 024	149	39,5	12 259	6 310	34	51,7	93,6
Grobbendonk	3 562	3 068	345	738	1 946	22	55,2	2 589	1 500	6	58,2	72,7
Herentals	10 260	8 825	1 073	3 703	3 913	107	39,2	12 084	7 279	29	60,5	117,8
Herenthout	3 106	2 627	315	540	1 740	26	56,9	1 292	435	2	33,8	41,6
Herselt	4 867	3 978	538	696	2 710	25	56,2	1 804	569	1	31,6	37,1
Hoogstraten	5 725	5 200	1 403	1 752	1 989	36	35,4	4 179	1 006	18	24,5	73,0
Hulshout	3 195	2 538	251	657	1 608	20	51,0	1 755	845	2	48,3	54,9
Kasterlee	6 347	5 351	764	847	3 638	83	58,6	2 401	710	80	32,9	37,8
Laakdal	5 583	4 376	538	462	3 297	75	60,4	1 388	387	1	28,0	24,9
Lille	5 175	4 355	530	908	2 868	30	56,0	2 056	615	3	30,1	39,7
Meerhout	3 296	2 702	388	488	1 792	27	55,2	1 426	546	4	38,6	43,3
Merksplas	2 509	2 192	408	613	1 147	12	46,2	1 604	579	4	36,3	63,9
Mol	12 042	10 231	1 074	4 734	4 220	190	36,6	10 995	5 112	75	47,2	91,3
Olen	3 894	3 297	304	1 065	1 886	23	49,0	3 996	2 619	8	65,7	102,6
Oud-Turnhout	4 686	4 070	452	387	3 159	64	68,8	1 195	354	2	29,8	25,5
Ravels	4 373	3 692	757	1 067	1 823	40	42,6	2 585	756	5	29,4	59,1
Retie	3 560	3 024	484	439	2 047	52	59,0	1 238	315	-	25,4	34,8
Rijkevorsel	3 855	3 366	520	996	1 818	24	47,8	2 228	704	8	32,0	57,8
Turnhout	16 470	14 026	1 678	7 869	4 167	265	26,9	20 559	10 741	271	53,6	124,8
Vorselaar	2 740	2 305	273	480	1 496	37	55,9	1 185	425	7	36,5	43,2
Vosselaar	3 880	3 290	238	381	2 618	48	68,7	1 187	567	1	47,9	30,6
Westerlo	8 599	7 159	702	2 063	4 319	69	51,0	6 195	3 426	4	55,4	72,0
Totaal	152 601	129 084	16 682	41 281	69 098	1 665	46,4	111 580	53 010	607	48,1	73,1
BRABANT												
Arr. Brussel-Hoofdstad												
Anderlecht	40 524	34 737	3 178	8 624	18 489	453	46,7	33 082	20 961	319	64,3	81,6
Oudergem	12 619	11 827	1 068	1 443	8 662	233	70,5	7 302	4 705	86	65,6	57,9
Sint-Agatha-Berchem	8 403	7 771	563	787	5 793	163	70,9	4 270	2 882	38	68,4	50,8
Brussel	57 526	52 033	5 464	18 428	13 261	689	24,2	298 184	269 063	5 229	92,0	518,4
Etterbeek	13 765	12 546	1 219	2 522	7 925	149	58,7	21 453	17 376	336	82,6	155,9
Evere	12 720	11 896	576	1 604	7 993	174	64,2	15 009	12 628	201	85,5	118,0
Vorst	21 039	18 587	1 670	2 876	12 029	349	58,8	16 561	11 903	112	72,5	78,7
Ganshoren	8 944	8 233	485	523	6 081	163	69,8	2 748	1 718	22	63,3	30,7
Elsene	32 932	29 559	4 336	5 719	13 945	578	44,1	37 718	27 163	500	73,3	114,5
Jette	17 421	16 182	1 192	1 585	10 314	318	61,0	8 016	5 111	128	65,4	46,0
Koekelberg	6 314	5 587	477	396	4 276	102	69,3	2 862	1 966	23	69,5	45,3
Sint-Jans-Molenbeek	25 943	22 474	1 615	3 245	15 084	302	59,3	14 549	9 584	105	66,6	56,1
Sint-Gillis	18 493	15 294	1 979	1 982	10 002	214	55,2	14 926	10 797	168	73,5	80,7
Sint-Joost-Ten-Node	8 115	6 796	817	784	4 465	93	56,2	7 329	5 638	90	78,2	90,3
Schaarbeek	39 914	34 649	3 187	5 342	21 239	527	54,5	27 213	18 371	313	68,7	68,2
Ukkel	31 805	29 508	3 449	4 941	17 633	661	57,5	22 100	13 398	312	62,0	69,5
Watermaal-Bosvoorde	10 632	9 952	740	1 187	7 387	170	71,1	7 449	5 431	91	74,1	70,1
Sint-Lambrechts-Woluwe	21 053	19 804	1 246	2 167	12 184	322	59,4	10 792	7 036	343	68,4	51,3
Sint-Pieters-Woluwe	16 144	15 301	1 387	1 337	10 258	346	65,7	7 723	4 882	117	64,7	47,8
Totaal	404 306	362 736	34 648	65 492	207 020	6 006	52,7	559 286	450 613	8 533	82,1	138,3
Arr. Halle-Vilvoorde												
Affligem	4 857	4 356	505	441	3 354	44	70,0	1 350	401	3	29,9	27,8
Asse	12 106	11 208	1 169	2 461	7 212	187	61,1	8 980	5 287	63	59,6	74,2
Beersel	8 864	8 175	827	1 236	5 594	116	64,4	5 814	3 725	26	64,5	65,6
Bever	656	598	123	31	432	10	67,4	176	19	3	12,5	26,8
Dilbeek	15 676	14 708	1 471	1 869	11 012	253	71,9	8 229	5 022	67	61,8	52,5
Drogenbos	2 231	2 025	162	218	1 587	30	72,5	3 030	2 633	17	87,5	135,8
Galmaarden	3 051	2 775	369	263	2 098	23	69,5	814	182	-	22,4	26,7
Gooik	3 219	2 909	501	253	2 083	26	65,5	993	236	3	24,1	30,8
Grimbergen	14 254	13 354	1 021	1 995	9 584	231	68,9	6 826	3 777	33	55,8	47,9

(1) (Woonforensen + overige) : (Totale beroepsbevolking) x 100

(2) (Werkforensen + overige) : (Werkende beroepsbevolking) x 100

Tabel I.- BEROEPSBEVOLKING NAAR WOON- EN WERKGEMEENTE (vervolg)
WERKGELEGENHEIDSCOEFFICIENTEN PER GEMEENTE

PROVINCIES, ARRONDISSEMENTEN EN GEMEENTEN	In de gemeente wonende beroepsbevolking							In de gemeente werkende beroepsbevolking				
	Totale beroeps- bevolking	Tewerk- gesteld	Thuis- werkend	Elders werkend in de woon- gemeente	Woon- forensen	Overige	% (1)	Tewerk- gesteld	Werk- forensen	Overige	% (2)	Werk- gele- gen- heids- coëf- ficiënt
Halle	14 046	12 677	1 214	3 523	7 569	139	54,9	8 756	3 967	52	45,9	62,3
Herne	2 551	2 345	439	256	1 624	22	64,5	1 000	303	2	30,5	39,2
Hoeilaart	3 821	3 595	529	504	2 502	34	66,4	1 619	570	16	36,2	42,4
Kampenhout	3 688	3 462	728	403	2 265	42	62,6	1 674	540	3	32,4	45,4
Kapelle-op-den-Bos	3 584	3 317	393	1 052	1 808	44	51,7	3 322	1 868	9	56,5	92,7
Kraainem	4 901	4 577	301	195	3 935	65	81,6	1 428	910	22	65,3	29,1
Lennik	3 332	3 091	491	324	2 215	28	67,3	1 385	557	13	41,2	41,6
Liedekerke	5 189	4 531	480	583	3 278	90	64,9	1 732	663	6	38,6	33,4
Linkebeek	1 925	1 754	168	74	1 456	50	78,2	776	531	3	68,8	40,3
Londerzeel	6 949	6 349	911	1 305	3 997	102	59,0	3 423	1 195	12	35,3	49,3
Machelen	4 979	4 551	419	1 023	3 026	60	62,0	8 502	7 005	55	83,0	170,8
Meise	6 522	6 128	725	616	4 577	94	71,6	2 281	926	14	41,2	35,0
Merchtem	5 404	5 059	852	857	3 292	36	61,6	2 535	820	6	32,6	46,9
Opwijk	5 002	4 609	643	870	3 017	51	61,3	2 320	803	4	34,8	46,4
Overijse	8 738	8 269	1 161	1 344	5 444	166	64,2	4 844	2 277	62	48,3	55,4
Pepingen	1 440	1 348	299	81	935	8	65,5	600	220	-	36,7	41,7
Roosdaal	4 150	3 742	505	380	2 759	32	67,3	1 225	334	6	27,8	29,5
Sint-Genesius-Rode	6 795	6 327	740	819	4 513	94	67,8	3 452	1 854	39	54,8	50,8
Sint-Pieters-Leeuw	12 892	11 757	1 149	2 007	8 137	152	64,3	7 594	4 401	37	58,4	58,9
Steenokkerzeel	4 116	3 847	478	339	2 948	66	73,2	2 395	1 528	50	65,9	58,2
Ternat	5 528	5 067	535	808	3 619	38	66,2	3 238	1 886	9	58,5	58,6
Vilvoorde	14 777	13 533	1 104	4 231	7 412	142	51,1	19 068	13 531	202	72,0	129,0
Wommel	5 891	5 482	552	512	4 237	107	73,7	2 143	1 058	21	50,3	36,4
Wezembeek-Oppeem	4 726	4 407	298	299	3 588	91	77,8	1 205	594	14	50,5	25,5
Zaventem	11 280	10 515	864	2 661	6 737	188	61,4	17 785	13 979	281	80,2	157,7
Zemst	7 112	6 563	657	571	5 166	105	74,1	1 986	754	4	38,2	27,9
Totaal	224 252	207 010	22 783	34 204	143 012	2 966	65,1	142 500	84 356	1 157	60,0	63,5
Arr.Leuven												
Aarschot	11 170	9 527	1 190	2 845	5 074	196	47,2	6 969	2 904	30	42,1	62,4
Begijnendijk	3 295	2 837	329	293	2 138	41	66,1	975	347	6	36,2	29,6
Bekkevoort	2 131	1 870	399	206	1 217	37	58,8	917	308	4	34,0	43,0
Bertem	2 987	2 820	367	260	2 061	39	70,3	875	245	3	28,3	29,3
Bierbeek	3 099	2 865	302	409	2 082	42	68,5	2 026	1 254	61	64,9	65,4
Boortmeerbeek	4 005	3 649	380	559	2 633	68	67,4	1 900	959	2	50,6	47,4
Boutersem	2 701	2 497	357	191	1 910	29	71,8	814	262	4	32,7	30,1
Diest	8 614	7 332	881	2 802	3 084	250	38,7	7 299	3 505	111	49,5	84,7
Geetbets	2 199	1 894	384	188	1 275	23	59,0	727	155	-	21,3	33,1
Glabbek	1 904	1 698	304	193	1 126	16	60,0	771	268	6	35,5	40,5
Haacht	4 651	4 178	467	805	2 839	52	62,2	2 352	1 072	8	45,9	50,6
Herent	6 597	6 064	612	719	4 558	65	70,1	2 702	1 348	23	50,7	41,0
Hoegaarden	2 296	2 041	346	295	1 343	40	60,2	964	320	3	33,5	42,0
Holsbeek	2 840	2 554	352	135	1 992	40	71,5	612	125	-	20,4	21,5
Huldenberg	2 823	2 609	421	238	1 888	29	67,9	923	247	17	28,6	32,7
Kaerbergen	3 814	3 415	383	454	2 435	89	66,2	1 489	645	7	43,8	39,0
Kortenaken	2 970	2 567	498	227	1 785	24	60,9	862	135	2	15,9	29,0
Kortenberg	6 166	5 738	679	886	3 993	76	66,0	2 981	1 380	36	47,5	48,3
Landen	5 965	5 313	530	1 023	3 607	67	61,6	2 279	713	13	31,9	38,2
Leuven	35 634	31 946	3 069	15 274	12 225	486	35,7	40 582	21 074	1 165	54,8	113,9
Lintar	2 646	2 347	431	146	1 724	30	66,3	819	238	4	29,5	31,0
Lubbeek	4 800	4 456	525	514	3 326	50	70,3	1 842	775	28	43,6	38,4
Oud-Heverlee	3 502	3 268	292	303	2 587	45	75,2	1 596	985	16	62,7	45,6
Rotselaar	4 536	4 061	494	505	2 948	73	66,6	1 600	592	9	37,6	35,3
Scherpenheuvel-Zichem	8 632	7 078	801	1 184	4 825	115	57,2	2 598	624	9	24,4	30,1
Tervuren	7 577	7 136	745	815	5 242	99	70,5	2 970	1 360	50	47,5	39,2
Tielt-Winge	3 314	2 929	476	285	2 100	35	64,4	1 051	286	4	27,6	31,7
Tienen	13 917	12 214	1 427	5 367	5 060	216	37,9	11 875	4 986	95	42,8	85,3
Tremelo	4 405	3 700	436	543	2 626	83	61,5	1 545	559	7	33,6	35,1
Zoutleeuw	3 202	2 781	479	389	1 845	47	59,1	1 232	362	2	29,5	38,5
Totaal	172 392	153 384	18 356	38 033	91 548	2 502	54,6	106 147	48 033	1 725	46,9	61,6

(1) (Woonforensen + overige) : (Totale beroepsbevolking) x 100

(2) (Werkforensen + overige) : (Werkende beroepsbevolking) x 100

Tabel I.- BEROEPSBEVOLKING NAAR WOON- EN WERKGEMEENTE (vervolg)
WERKGELEGENHEIDSCOEFFICIENTEN PER GEMEENTE

PROVINCIES, ARRONDISSEMENTEN EN GEMEENTEN	In de gemeente wonende beroepsbevolking							In de gemeente werkende beroepsbevolking				
	Totale beroeps- bevolking	Tewerk- gesteld	Thuis- werkend	Elders werkend in de woon- gemeente	Woon- forensen	Overige	% (1)	Tewerk- gesteld	Werk- forensen	Overige	% (2)	Werk- gele- gen- heids- coëf- ficiënt
Arr. Nijvel												
Bevekom	2 096	1 947	308	336	1 252	40	61,6	1 914	1 209	61	66,4	91,3
Eigenbrakel	12 982	11 976	1 143	2 337	8 128	234	64,4	6 511	2 960	71	46,6	50,2
Kasteelbrakel	3 039	2 767	323	391	1 997	37	66,9	1 752	1 028	10	59,2	57,7
Chastre	1 845	1 680	256	132	1 232	43	69,1	678	283	7	42,8	36,7
Chaumont-Gistoux	2 702	2 485	404	221	1 762	70	67,8	875	242	8	28,6	32,4
Court-Saint-Etienne	2 962	2 678	300	556	1 751	57	61,0	2 322	1 449	17	63,1	78,4
Genepiën	4 670	4 331	650	542	2 638	89	58,4	1 796	599	5	33,6	38,5
Graven	3 573	3 311	445	411	2 318	88	67,3	1 696	824	16	49,5	47,5
Hélécine	1 104	996	152	129	688	17	63,9	360	74	5	21,9	32,6
Incourt	1 260	1 172	272	75	781	32	64,5	487	134	6	28,7	38,7
Itter	1 864	1 693	254	396	999	19	54,6	1 389	727	12	53,2	74,5
Geldenaken	3 697	3 386	686	872	1 663	76	47,0	2 491	912	21	37,5	67,4
Terhulpen	2 872	2 670	310	363	1 899	53	68,0	1 608	901	34	58,1	56,0
Lasne	4 171	3 913	630	277	2 687	103	66,9	1 375	458	10	34,0	33,0
Mont-Saint-Guibert	1 788	1 620	170	271	1 145	23	65,3	925	471	13	52,3	51,7
Nijvel	9 305	8 619	882	3 779	3 776	112	41,8	11 219	6 467	91	58,5	120,6
Orp-Jauche	2 433	2 208	410	291	1 429	53	60,9	957	251	5	26,8	39,3
Ottignies-Louvain-la-Neuve	7 121	6 552	452	1 824	4 000	103	57,6	8 384	5 797	311	72,9	117,7
Perwijs	2 393	2 166	438	344	1 326	38	57,0	1 035	247	6	24,4	43,3
Ramillies	1 626	1 503	290	72	1 077	42	68,8	440	77	1	17,7	27,1
Rebecq	3 442	3 063	416	477	2 090	56	62,3	1 148	252	3	22,2	33,4
Rixensart	8 002	7 441	719	1 276	5 177	156	66,6	3 892	1 861	36	48,7	48,6
Tubeke	7 960	7 146	558	2 358	2 956	58	37,9	6 609	3 667	26	55,9	83,0
Villers-la-Ville	2 902	2 609	388	333	1 770	57	63,0	949	225	3	24,0	32,7
Walhain	1 716	1 602	299	130	1 123	31	67,2	550	119	2	22,0	32,1
Waterloo	9 709	9 107	888	1 300	6 423	215	68,4	4 824	2 597	39	54,6	49,7
Waver	10 604	9 797	903	2 568	5 905	173	57,3	7 590	4 017	102	54,3	71,6
Totaal	117 838	108 438	12 946	22 061	67 992	2 075	59,5	73 776	37 848	921	52,5	62,6
HENEGOUWEN												
Arr. Aat												
Aat	9 771	9 116	1 463	3 317	3 908	149	41,5	7 511	2 696	39	36,4	76,9
Beloil	4 986	4 304	720	1 129	2 256	77	46,8	2 864	1 003	12	35,4	57,4
Bernissart	4 075	3 327	416	745	1 968	51	49,5	1 894	729	4	38,7	46,5
Brugellette	1 254	1 146	213	213	671	18	54,9	789	357	6	46,0	62,9
Chièvres	2 318	2 147	339	435	1 333	25	58,6	1 321	542	5	41,4	57,0
Eizele	2 048	1 853	368	270	1 156	40	58,4	814	171	5	21,6	39,7
Vloesberg	1 187	1 107	230	203	645	20	56,0	684	246	5	36,7	57,6
Frasnes-lez-Anvaing	3 999	3 662	788	963	1 718	79	44,9	2 397	639	7	27,0	59,9
Totaal	29 638	26 662	4 537	7 275	13 655	459	47,6	18 274	6 383	83	35,4	61,7
Arr. Charleroi												
Aiseau-Présles	3 780	3 315	280	312	2 575	62	69,8	1 047	454	1	43,5	27,7
Chapelle-lez-Herlaimont	5 332	4 358	410	742	3 072	74	59,0	2 060	896	12	44,1	38,6
Charleroi	75 853	63 769	6 034	44 716	10 883	1 356	16,1	93 507	42 233	524	45,7	123,3
Châtelet	14 269	12 020	1 097	2 749	7 666	246	55,4	7 975	4 085	44	51,8	55,9
Courcelles	10 699	9 158	1 089	1 770	5 817	166	55,9	4 297	1 424	14	33,5	40,2
Farciennes	3 999	3 360	288	830	2 147	58	55,1	3 112	1 986	8	64,1	77,8
Fleurus	7 991	6 699	775	1 396	4 296	125	55,3	4 106	1 907	28	47,1	51,4
Fontaine-l'Évêque	6 503	5 563	480	1 209	3 281	93	51,9	3 017	1 316	12	44,0	46,4
Gerpinnes	4 414	4 070	391	397	3 034	106	71,1	1 663	860	15	52,6	37,7
Les Bons Villers	3 076	2 755	399	305	1 958	65	65,8	1 063	354	5	33,8	34,6
Manage	7 919	6 638	667	1 600	4 133	120	53,7	5 626	3 345	14	59,7	71,0
Montigny-le-Tilleul	3 798	3 479	334	615	2 337	111	64,5	2 815	1 848	18	66,3	74,1
Pont-à-Celles	5 774	5 206	574	661	3 775	74	66,7	1 902	661	6	35,1	32,9
Seneffe	3 558	3 137	405	679	1 934	53	55,8	5 613	4 502	27	80,7	157,8
Totaal	156 965	133 527	13 223	57 981	56 908	2 709	38,0	137 803	65 871	728	48,3	87,8

(1) (Woonforensen + overige) : (Totale beroepsbevolking) x 100

(2) (Werkforensen + overige) : (Werkende beroepsbevolking) x 100

Tabel I.- BEROEPSBEVOLKING NAAR WOON- EN WERKGEMEENTE (vervolg)
WERKGELEGENHEIDSCOEFFICIENTEN PER GEMEENTE

PROVINCIES, ARRONDISSEMENTEN EN GEMEENTEN	In de gemeente wonende beroepsbevolking							In de gemeente werkende beroepsbevolking				
	Totale beroeps- bevolking	Tewerk- gesteld	Thuis- werkend	Elders werkend in de woon- gemeente	Woon- forensen	Overige	% (1)	Tewerk- gesteld	Werk- forensen	Overige	% (2)	Werk- gele- gen- heids- coëf- ficiënt
Arr. Bergen												
Boussu	7 542	6 132	594	1 306	4 019	77	54,3	4 104	2 181	23	53,7	54,4
Colfontaine	7 810	5 868	491	1 353	3 807	102	50,1	3 811	1 953	14	51,6	48,8
Dour	6 052	5 079	602	1 514	2 778	81	47,2	3 179	1 053	10	33,4	52,5
Frimeries	7 873	6 408	647	1 439	4 144	109	54,0	3 779	1 670	23	44,8	48,0
Hensies	2 282	1 872	225	270	1 313	39	59,2	776	273	8	36,2	34,0
Honnelles	1 795	1 582	310	188	979	27	56,0	648	149	1	23,1	36,1
Jurbéke	2 788	2 534	334	280	1 744	43	64,1	977	356	7	37,2	35,0
Lens	1 432	1 319	348	109	827	21	59,2	573	115	1	20,2	40,0
Bergen	35 075	29 820	3 036	15 983	8 261	573	25,2	37 289	18 023	247	49,0	106,3
Quaregnon	7 046	5 475	505	953	3 852	107	56,2	2 791	1 317	16	47,8	39,6
Quévy	2 998	2 713	487	443	1 679	43	57,4	1 318	380	8	29,4	44,0
Quiévrain	2 515	2 162	309	467	1 254	35	51,3	1 246	460	10	37,7	49,5
Saint-Ghislain	8 464	7 264	825	2 430	3 602	231	45,3	8 554	5 259	40	61,9	101,1
Totaal	93 672	78 228	8 713	26 735	38 259	1 488	42,4	69 045	33 189	408	48,7	73,7
Arr. Moeskroen												
Komen	7 313	6 283	1 070	2 091	2 773	88	39,1	3 663	483	19	13,7	50,1
Moeskroen	22 848	19 619	2 349	11 762	5 146	252	23,6	18 353	4 170	72	23,1	80,3
Totaal	30 161	25 902	3 419	13 853	7 919	340	27,4	22 016	4 653	91	21,5	73,0
Arr. Zinnik												
's Gravenbrakel	6 787	6 143	863	1 342	3 636	81	54,8	3 745	1 524	16	41,1	55,2
Ecaussinnes	3 719	3 257	463	650	2 043	54	56,4	1 491	374	4	25,4	40,1
Edingen	4 234	3 768	525	706	2 405	51	58,0	2 177	926	20	43,5	51,4
La Louvière	28 470	23 722	2 535	11 782	8 446	391	31,0	24 225	9 798	110	40,9	85,1
Le Roeulx	2 920	2 570	393	334	1 733	61	61,4	1 319	591	1	44,9	45,2
Lessen	6 664	6 114	861	2 480	2 579	89	40,0	5 131	1 771	19	34,9	77,0
Opzullik	2 511	2 322	445	152	1 630	40	66,5	751	151	3	20,5	29,9
Zinnik	9 267	8 444	1 260	3 667	3 334	119	37,3	8 480	3 490	63	41,9	91,5
Totaal	64 572	56 340	7 345	21 113	25 806	886	41,3	47 319	18 625	236	39,9	73,3
Arr. Thuin												
Anderlues	4 057	3 387	435	767	2 101	44	52,9	1 993	787	4	39,7	49,1
Beaumont	2 483	2 188	632	487	1 002	28	41,5	1 519	394	6	26,3	61,2
Binche	12 803	10 396	1 383	3 374	5 359	177	43,2	6 907	2 109	41	31,1	53,9
Chimay	3 487	3 113	737	1 367	872	68	27,0	2 841	718	19	25,9	81,5
Erquelinnes	3 732	3 208	479	774	1 729	83	48,6	1 761	501	7	28,8	47,2
Estinnes	2 414	2 130	401	228	1 349	50	58,0	871	238	4	27,8	36,1
Froidchapelle	997	893	339	161	369	11	38,1	616	109	7	18,8	61,8
Ham-sur-Haure-Nalinnes	4 429	4 083	413	392	3 023	93	70,4	1 277	472	-	37,0	28,8
Lobbes	1 939	1 730	239	311	1 127	30	60,0	1 159	601	8	52,5	59,8
Merbes-le-Château	1 408	1 212	226	160	794	20	57,8	564	175	3	31,6	40,1
Momignies	1 934	1 730	479	661	530	36	29,3	1 368	216	12	16,7	70,7
Morlanwelz	6 379	5 212	514	1 374	3 107	100	50,3	3 963	2 057	18	52,4	62,1
Sivry-Rance	1 633	1 501	362	368	706	31	45,1	966	228	8	24,4	59,2
Thuin	5 346	4 904	557	854	3 064	200	61,1	2 252	830	11	37,3	42,1
Totaal	53 041	45 687	7 196	11 278	25 132	971	49,2	28 057	9 435	148	34,2	52,9
Arr. Doornik												
Antoing	2 976	2 555	294	595	1 462	44	50,6	1 473	575	9	39,6	49,5
Brunehaut	2 858	2 609	416	471	1 606	37	57,5	1 103	216	-	19,6	38,6
Celles	2 157	1 948	507	335	1 045	26	49,7	1 067	223	2	21,1	49,5
Estaimpuis	4 017	3 482	502	575	2 288	48	58,2	1 581	500	4	31,9	39,4
Léuze-en-Hainaut	5 365	4 911	959	1 605	2 173	90	42,2	4 020	1 434	22	36,2	74,9
Mont-de-l'Enclus	1 243	1 106	251	212	622	13	51,1	686	222	1	32,5	55,2
Pecq	2 035	1 853	372	434	983	21	49,3	1 416	610	-	43,1	69,6
Péruwelz	5 881	5 145	845	1 766	2 301	96	40,8	3 470	837	22	24,8	59,0
Rumes	2 030	1 808	282	208	1 277	11	63,4	636	144	2	23,0	31,3
Doornik	26 959	24 436	3 336	15 384	4 760	409	19,2	26 754	7 827	207	30,0	99,2
Totaal	55 521	49 853	7 764	21 585	18 517	795	34,8	42 206	12 588	269	30,5	76,0

(1) (Woonforensen + overige) : (Totale beroepsbevolking) x 100

(2) (Werkforensen + overige) : (Werkende beroepsbevolking) x 100

Tabel I.- BEROEPSBEVOLKING NAAR WOON- EN WERKGEMEENTE (vervolg)
WERKGELEGENHEIDSCOEFFICIENTEN PER GEMEENTE

PROVINCIES, ARRONDISSEMENTEN EN GEMEENTEN	In de gemeente wonende beroepsbevolking							In de gemeente werkende beroepsbevolking				
	Totale beroeps- bevolking	Tewerk- gesteld	Thuis- werkend	Elders werkend in de woon- gemeente	Woon- forensen	Overige	% (1)	Tewerk- gesteld	Werk- forensen	Overige	% (2)	Werk- gele- gen- heids- coëf- ficiënt
Prov. LUIK												
Arr. Hoëi												
Amay	4 909	4 373	424	869	2 897	115	61,4	2 213	870	50	41,6	45,1
Anthisnes	1 320	1 199	202	138	819	21	63,6	406	62	4	16,3	30,8
Burdinne	847	762	154	126	458	22	56,7	386	104	2	27,5	45,6
Clavier	1 330	1 221	283	315	571	25	44,8	832	232	2	28,1	62,6
Engis	2 218	1 946	195	511	1 181	46	55,3	2 545	1 820	19	72,3	114,7
Ferrières	1 261	1 122	251	209	612	26	50,6	687	223	4	33,0	54,5
Hamoir	1 280	1 118	204	236	627	29	51,3	698	255	3	37,0	54,5
Héron	1 292	1 146	181	113	783	29	62,8	368	73	1	20,1	28,5
Hoëi	7 079	6 252	938	2 820	2 252	144	33,8	9 487	5 609	120	60,4	134,0
Marchin	1 731	1 512	157	286	1 021	31	60,8	722	275	4	38,6	41,7
Modave	1 260	1 142	178	212	694	33	57,7	762	367	5	48,8	60,5
Nandrin	1 444	1 319	203	134	911	41	65,9	540	197	6	37,6	37,4
Ouffet	899	830	190	201	406	25	47,9	685	292	2	42,9	76,2
Tinlot	713	650	150	100	371	22	55,1	504	245	9	50,4	70,7
Verlaine	1 041	966	199	136	607	19	60,1	494	159	-	32,2	47,5
Villers-le-Bouillet	1 797	1 591	261	208	1 078	27	61,5	979	507	3	52,1	54,5
Wanze	4 298	3 930	431	700	2 644	106	64,0	1 931	780	20	41,4	44,9
Totaal	34 719	31 079	4 601	7 314	17 932	761	53,8	24 239	12 070	254	50,8	69,8
Arr. Luik												
Ans	11 228	9 592	731	1 932	6 661	149	60,7	7 481	4 772	46	64,4	66,6
Awans	3 183	2 822	375	383	1 982	45	63,7	1 734	971	5	56,3	54,5
Aywaille	3 377	2 977	642	909	1 336	45	40,9	2 482	907	24	37,5	73,5
Bitsingen	3 250	2 793	438	420	1 834	54	58,1	1 546	670	18	44,5	47,6
Beyne-Husay	4 829	4 055	358	389	2 853	78	60,7	1 864	1 107	10	59,9	38,6
Blégny	4 476	3 983	494	624	2 732	68	62,6	2 495	1 245	132	55,2	55,7
Chaufontaine	7 906	7 096	637	1 007	5 129	188	67,3	3 482	1 813	25	52,8	44,0
Comblain-au-Pont	2 032	1 761	221	354	1 125	21	56,4	955	374	6	39,8	47,0
Dalhem	2 213	1 972	372	177	1 355	38	62,9	717	161	7	23,4	32,4
Esneux	4 583	4 078	452	683	2 689	115	61,2	1 860	708	17	39,0	40,6
Flémalle	10 933	9 321	628	2 840	5 316	190	50,4	8 421	4 922	31	58,8	77,0
Fléron	6 562	5 625	514	868	4 075	108	63,7	2 681	1 285	14	48,5	40,9
Grâce-Hollogne	8 768	7 025	542	1 056	5 248	97	61,0	4 146	2 468	80	61,5	47,3
Herstal	16 526	13 574	1 124	6 148	5 953	201	37,2	23 883	16 457	154	69,6	144,5
Juprelle	2 885	2 557	298	247	1 916	47	68,0	1 067	514	8	48,9	37,0
Luik	88 243	73 762	8 145	40 242	18 697	1 556	23,0	104 223	54 369	1 467	53,6	118,1
Neupré	3 396	3 092	295	247	2 445	65	73,9	1 017	470	5	46,7	29,9
Oupeye	9 721	8 328	676	1 539	5 869	128	61,7	4 594	2 357	22	51,8	47,3
Saint-Nicolas	10 310	7 930	554	1 156	5 969	113	59,0	4 608	2 867	31	62,9	44,7
Seraing	24 667	20 453	1 828	10 187	7 811	304	32,9	28 047	15 863	169	57,2	113,7
Soumagne	5 156	4 406	635	668	2 942	103	59,1	2 099	781	15	37,9	40,7
Sprimont	3 956	3 541	616	668	2 102	90	55,4	1 799	501	14	28,6	45,5
Trooz	3 107	2 626	280	541	1 679	54	55,8	1 650	816	13	50,2	53,1
Wezet	6 467	5 430	572	1 482	3 182	108	50,9	4 492	2 406	32	54,3	69,5
Totaal	247 774	208 799	21 427	74 767	100 900	3 965	42,3	217 343	118 804	2 345	55,7	87,7
Arr. Verviers												
Amel	1 897	1 822	595	362	737	28	40,3	1 197	240	-	20,1	63,1
Aubel	1 372	1 272	330	338	559	27	42,7	1 089	418	3	38,7	79,4
Baelen	1 342	1 217	205	105	869	19	66,2	457	142	5	32,2	34,1
Büllingen	2 103	1 993	656	527	669	54	34,4	1 432	244	5	17,4	68,1
Burg-Reuland	1 458	1 378	452	187	669	15	46,9	734	95	-	12,9	50,3
Bütgenbach	2 156	2 005	347	644	948	39	45,8	1 291	290	10	23,2	59,9
Dison	5 657	4 760	348	855	3 395	75	61,3	3 013	1 787	23	60,1	53,3
Eupen	7 274	6 671	813	4 072	1 629	89	23,6	8 309	3 331	93	41,2	114,2
Herve	5 860	5 278	901	1 489	2 711	98	47,9	4 834	2 427	17	50,6	82,5
Jalhay	2 248	2 078	382	192	1 432	43	65,6	733	152	7	21,7	32,6

(1) (Woonforensen + overige) : (Totale beroepsbevolking) x 100

(2) (Werkforensen + overige) : (Werkende beroepsbevolking) x 100

**Tabel I.- BEROEPSBEVOLKING NAAR WOON- EN WERKGEMEENTE (vervolg)
WERKGELEGENHEIDSCOEFFICIENTEN PER GEMEENTE**

PROVINCIES, ARRONDISSEMENTEN EN GEMEENTEN	In de gemeente wonende beroepsbevolking							In de gemeente werkende beroepsbevolking				
	Totale beroeps- bevolking	Tewerk- gesteld	Thuis- werkend	Elders werkend in de woon- gemeente	Woon- forensen	Overige	% (1)	Tewerk- gesteld	Werk- forensen	Overige	% (2)	Werk- gele- gen- heids- coëf- ficiënt
Kelmis	3 872	3 437	313	718	2 279	62	60,5	1 490	457	2	30,8	38,5
Lierneux	1 069	997	319	332	301	12	29,3	827	171	5	21,3	77,4
Limburg	2 290	2 045	312	528	1 121	50	51,1	1 636	786	10	48,7	71,4
Lontzen	1 760	1 591	285	195	1 045	24	60,7	967	485	2	50,4	54,9
Lalmédy	4 053	3 783	702	2 207	700	68	18,9	4 695	1 743	43	38,0	115,8
Olna	1 292	1 156	163	38	902	33	72,4	239	37	1	15,9	18,5
Papinster	3 791	3 344	421	566	2 216	88	60,8	1 931	937	7	48,9	50,9
Plombières	3 444	3 034	596	727	1 595	83	48,7	2 152	815	14	38,5	62,5
Raeren	3 440	3 206	399	661	2 066	64	61,9	2 167	1 084	23	51,1	63,0
Sankt Vith	3 597	3 341	899	1 363	1 016	45	29,5	3 220	920	38	29,8	89,5
Spa	4 055	3 614	493	1 926	1 063	66	27,8	3 987	1 386	182	39,3	98,3
Stavelot	2 388	2 221	476	710	907	51	40,1	1 706	493	27	30,5	71,4
Stoumont	914	845	262	207	349	26	41,0	684	196	19	31,4	74,8
Theux	3 844	3 517	488	849	2 061	82	55,7	1 961	611	13	31,8	51,0
Thimister-Clermont	1 645	1 532	358	196	925	29	58,0	770	216	-	28,1	46,8
Trois-Ponts	802	738	242	163	276	19	36,8	706	295	6	42,6	88,0
Verviers	22 880	19 599	2 001	10 845	5 879	436	27,6	22 236	9 149	241	42,2	97,2
Weismes	2 442	2 272	583	750	860	46	37,1	1 991	641	17	33,1	81,5
Welkenraedt	3 372	3 063	428	844	1 722	46	52,4	2 634	1 348	14	51,7	78,1
Totaal	102 317	91 809	14 769	32 596	40 901	1 817	41,8	79 088	30 896	827	40,1	77,3
Arr. Borgworm												
Berloz	968	844	104	59	658	14	69,4	196	33	-	16,8	20,2
Braives	1 781	1 611	267	200	1 067	34	61,8	614	142	5	23,9	34,5
Crisnée	928	816	140	76	565	23	63,4	571	354	1	62,2	61,5
Donceel	884	792	156	54	566	6	64,7	252	42	-	16,7	28,5
Faimes	1 066	970	203	60	666	22	64,5	373	109	1	29,5	35,0
Faxhe-le-Haut-Clocher	1 062	944	165	75	678	20	65,7	438	195	3	45,2	41,2
Geer	968	873	142	204	499	13	52,9	726	377	3	52,3	75,0
Hannuit	4 639	4 251	847	1 226	1 998	94	45,1	2 964	873	18	30,1	63,9
Lijsem	1 054	948	164	83	672	15	65,2	294	46	1	16,0	27,9
Oerle	1 277	1 123	194	251	654	12	52,2	817	368	4	45,5	64,0
Remicourt	1 782	1 614	209	233	1 137	31	65,5	728	281	5	39,3	40,9
Saint-Georges-sur-Meuse	2 261	1 966	229	306	1 346	41	61,3	848	309	4	36,9	37,5
Borgworm	5 178	4 661	530	1 442	2 545	80	50,7	3 609	1 615	22	45,4	69,7
Wasseiges	644	585	116	90	360	12	57,8	269	59	4	23,4	41,8
Totaal	24 492	21 998	3 466	4 359	13 411	417	56,5	12 699	4 803	71	38,4	51,8
LIMBURG												
Arr. Hasselt												
As	2 507	2 079	183	226	1 604	60	66,4	648	237	2	36,9	25,8
Beringen	13 333	10 753	1 045	4 205	5 265	188	40,9	8 699	3 428	21	39,6	65,2
Diepenbeek	6 288	5 253	536	1 095	3 538	70	57,4	2 860	1 207	22	43,0	45,5
Genk	22 802	18 475	1 548	12 560	3 857	368	18,5	33 217	19 015	94	57,5	145,7
Gingelom	2 928	2 586	422	301	1 804	21	62,3	864	141	-	16,3	29,5
Halen	3 148	2 635	465	538	1 558	50	51,1	1 531	521	7	34,5	48,6
Ham	3 280	2 557	297	523	1 680	41	52,5	1 517	695	2	45,9	46,3
Hasselt	27 930	24 347	2 595	13 662	7 237	562	27,9	34 648	18 238	153	53,1	124,1
Herk-de-Stad	4 143	3 542	578	665	2 247	41	55,2	1 912	662	7	35,0	46,2
Heusden-Zolder	10 746	8 827	821	3 986	3 849	148	37,2	9 951	5 128	16	51,7	92,6
Leopoldsburg	5 804	4 835	563	1 611	2 401	206	44,9	4 479	2 040	265	51,5	77,2
Lummen	4 986	4 195	537	1 027	2 538	67	52,2	2 521	945	12	38,0	50,6
Nieuwerkerken	2 309	1 971	318	166	1 464	21	64,3	619	134	1	21,8	26,8
Opglabbeek	2 997	2 482	256	644	1 498	66	52,2	2 180	1 278	2	58,7	72,7
Sint-Truiden	14 936	12 949	2 115	6 182	4 346	269	30,9	14 888	6 228	363	44,3	99,7
Tessenderlo	5 688	4 746	589	1 976	2 084	83	38,1	5 982	3 408	9	57,1	105,2
Zonhoven	6 702	5 648	587	1 262	3 691	96	56,5	3 136	1 280	7	41,0	46,8
Zutendaal	2 168	1 851	199	335	1 277	33	60,4	1 217	682	1	56,1	56,1
Totaal	142 695	119 731	13 654	50 964	51 938	2 390	38,1	130 869	65 267	984	50,6	91,7

(1) (Woonforensen + overige) : (Totale beroepsbevolking) x 100

(2) (Werkforensen + overige) : (Werkende beroepsbevolking) x 100

Tabel I.- BEROEPSBEVOLKING NAAR WOON- EN WERKGEMEENTE (vervolg)
WERKGELEGENHEIDSCOEFFICIENTEN PER GEMEENTE

PROVINCIES, ARRONDISSEMENTEN EN GEMEENTEN	In de gemeente wonende beroepsbevolking							In de gemeente werkende beroepsbevolking				
	Totale beroeps- bevolking	Tewerk- gesteld	Thuis- werkend	Elders werkend in de woon- gemeente	Woon- forensen	Overige	% (1)	Tewerk- gesteld	Werk- forensen	Overige	% (2)	Werk- gele- gen- heids- coëf- ficiënt
Arr. Maaseik												
Bocholt	4 409	3 622	589	1 208	1 717	90	41,0	2 664	860	7	32,6	60,4
Bree	5 448	4 595	782	1 715	1 971	104	38,1	4 265	1 761	7	41,5	78,3
Dilsen	6 274	5 288	635	1 650	2 839	133	47,4	4 143	1 842	16	44,8	66,0
Hamont-Achel	5 004	4 158	568	1 300	2 198	77	45,5	2 728	855	5	31,5	54,5
Hechtel-Eksel	3 860	3 175	412	511	2 152	85	58,0	1 394	467	4	33,8	36,1
Houthalen-Helchteren	10 211	8 114	654	2 460	4 777	188	48,6	6 094	2 938	42	48,9	59,7
Kinrooi	4 337	3 628	536	612	2 380	77	56,7	1 373	224	1	16,4	31,7
Lommel	10 682	8 796	924	3 496	4 194	168	40,8	6 244	1 815	9	29,2	58,5
Maaseik	8 198	7 016	1 053	2 379	3 392	149	43,2	5 350	1 900	18	35,9	65,3
Meeuwen-Gruitrode	4 487	3 594	472	715	2 327	66	53,3	1 654	465	2	28,2	36,9
Neerpelt	5 476	4 540	537	947	2 946	79	55,2	2 498	1 009	5	40,6	45,6
Overpelt	4 698	3 903	417	1 473	1 961	45	42,7	4 588	2 684	14	58,8	97,7
Peer	5 133	4 208	694	1 085	2 317	81	46,7	3 570	1 735	56	50,2	69,5
Totaal	78 217	64 637	8 273	19 551	35 171	1 342	46,7	46 565	18 555	186	40,2	59,5
Arr. Tongeren												
Alken	3 828	3 359	463	959	1 876	57	50,5	2 714	1 282	10	47,6	70,9
Bilzen	10 720	9 119	1 380	2 265	5 203	152	50,0	5 005	1 338	22	27,2	46,7
Borgloon	3 866	3 406	645	654	2 037	54	54,1	1 906	601	6	31,8	49,3
Heers	2 622	2 237	446	271	1 468	35	57,3	892	171	4	19,6	34,0
Herstappe	36	34	17	1	15	1	44,4	41	21	2	56,1	113,9
Hoeselt	3 550	3 008	477	392	2 064	70	60,1	1 259	387	3	31,0	35,5
Kortesseem	2 817	2 420	348	273	1 745	34	63,2	913	289	3	32,0	32,4
Lanaken	8 213	6 955	807	2 062	3 860	195	49,4	4 590	1 705	16	37,5	55,9
Maasmechelen	12 701	9 898	980	4 297	4 313	234	35,8	7 635	2 333	25	30,9	60,1
Riemst	5 991	5 187	941	805	3 295	85	56,4	2 283	525	12	23,5	38,1
Tongeren	11 980	10 470	1 674	4 384	4 100	226	36,1	9 183	3 052	73	34,0	76,7
Voeren	1 802	1 631	444	167	984	26	56,0	727	113	3	16,0	40,3
Wellen	2 356	2 063	305	433	1 293	27	56,0	1 010	271	1	26,9	42,9
Totaal	70 482	59 787	8 927	16 963	32 253	1 196	47,5	38 158	12 088	180	32,2	54,1
LUXEMBURG												
Arr. Aarlen												
Aarlen	9 123	8 340	1 003	4 588	2 446	171	28,7	9 964	4 015	358	43,9	109,2
Attert	1 129	1 046	177	65	761	23	69,4	295	52	1	18,0	26,1
Aubange	5 505	4 968	610	1 402	2 764	157	53,1	2 828	793	23	28,9	51,4
Martelange	556	513	80	141	271	19	52,2	317	89	7	30,3	57,0
Messancy	2 255	2 056	236	325	1 449	37	65,9	1 074	506	7	47,8	47,6
Totaal	18 568	16 923	2 106	6 521	7 691	407	43,6	14 478	5 455	396	40,4	78,0
Arr. Bastenaken												
Bastenaken	4 464	4 100	1 049	1 828	1 068	99	26,1	4 003	983	143	28,1	89,7
Bertogne	787	735	250	115	343	9	44,7	433	67	1	15,7	55,0
Fauvillers	597	550	208	68	246	15	43,7	341	61	4	19,1	57,1
Gouvy	1 533	1 441	459	419	486	33	33,9	1 157	278	1	24,1	75,5
Houffalize	1 491	1 376	528	342	420	38	30,7	1 125	227	28	22,7	75,5
Sainte-Ode	763	724	219	204	258	14	35,6	870	435	12	51,4	114,0
Vaux-sur-Sûre	1 400	1 313	514	170	589	19	43,4	776	91	1	11,9	55,4
Vielsalm	2 479	2 283	518	958	696	71	30,9	2 092	567	49	29,4	84,4
Totaal	13 514	12 522	3 745	4 104	4 106	298	32,6	10 797	2 709	239	27,3	79,9
Arr. Marche-en-Famenne												
Durbuy	2 961	2 717	737	799	1 072	74	38,7	2 026	457	33	24,2	68,4
Erezée	780	708	242	145	275	24	38,3	569	177	5	32,0	72,9
Hotton	1 498	1 370	283	311	720	37	50,5	860	259	7	30,9	57,4
La Roche-en-Ardenne	1 475	1 376	547	433	333	35	24,9	1 308	294	34	25,1	88,7
Manhay	940	860	228	203	379	16	42,0	596	163	2	27,7	63,4
Marche-en-Famenne	5 486	5 003	807	2 447	1 450	111	28,5	6 062	2 424	384	46,3	110,5
Nassogne	1 579	1 479	329	290	757	35	50,2	838	205	14	26,1	53,1
Rendeux	668	618	193	88	300	23	48,4	337	50	6	16,6	50,4
Tenneville	841	795	212	160	362	13	44,6	508	129	7	26,8	60,4
Totaal	16 228	14 926	3 578	4 876	5 648	368	37,1	13 104	4 158	492	35,5	80,7

(1) (Woonforensen + overige) : (Totale beroepsbevolking) x 100

(2) (Werkforensen + overige) : (Werkende beroepsbevolking) x 100

Tabel I.- BEROEPSBEVOLKING NAAR WOON- EN WERKGEMEENTE (vervolg)
WERKGELEGENHEIDSCOEFFICIENTEN PER GEMEENTE

PROVINCIES, ARRONDISSEMENTEN EN GEMEENTEN	In de gemeente wonende beroepsbevolking							In de gemeente werkende beroepsbevolking				
	Totale beroeps- bevolking	Tewerk- gesteld	Thuis- werkend	Elders werkend in de woon- gemeente	Woon- forensen	Overige	% (1)	Tewerk- gesteld	Werk- forensen	Overige	% (2)	Werk- gele- gen- heids- coëf- ficiënt
Arr. Neufchâteau												
Bertrix	2 688	2 482	519	966	911	30	35,0	2 225	714	26	33,3	82,8
Bouillon	2 132	1 927	573	688	577	58	29,8	1 502	212	29	16,0	70,5
Daverdisse	475	430	118	45	237	13	52,6	194	31	-	16,0	40,8
Herbaumont	421	396	101	41	228	13	57,2	193	49	2	26,4	45,8
Léglise	1 150	1 064	331	108	537	33	49,6	500	61	-	12,2	43,5
Libin	1 426	1 317	309	246	684	33	50,3	668	107	6	16,9	46,8
Libramont-Chevigny	3 107	2 938	723	1 383	709	56	24,6	4 169	2 005	58	49,5	134,2
Neufchâteau	2 159	1 991	535	627	728	51	36,1	1 697	519	16	31,5	78,6
Paliseul	1 770	1 618	455	482	611	26	36,0	1 325	372	16	29,3	74,9
Saint-Hubert	2 124	1 972	367	883	628	44	31,6	1 887	615	22	33,8	88,8
Tellin	708	660	137	119	369	20	54,9	390	130	4	34,4	55,1
Wellin	920	848	138	361	291	27	34,6	781	273	9	36,1	84,9
Totaal	19 080	17 643	4 306	5 949	6 510	404	36,2	15 531	5 088	188	34,0	81,4
Arr. Virton												
Chiny	1 678	1 539	342	439	662	43	42,0	1 052	263	8	25,8	62,7
Etalle	1 347	1 250	283	189	715	26	55,0	667	190	5	29,2	49,5
Florenville	1 980	1 794	477	598	607	85	34,9	1 390	302	13	22,7	70,2
Habay	2 111	1 948	331	472	1 087	27	52,8	1 261	442	16	36,3	59,7
Meix-devant-Virton	868	789	144	99	520	14	61,5	330	87	-	26,4	38,0
Musson	1 373	1 250	172	158	886	17	65,8	411	79	2	19,7	29,9
Rouvroy	631	575	109	163	292	9	47,7	803	529	2	66,1	127,3
Saint-Léger	959	893	99	105	655	21	70,5	265	60	1	23,0	27,6
Tintigny	1 132	1 043	210	191	573	24	52,7	561	158	2	28,5	49,6
Virton	3 752	3 409	510	1 618	1 159	67	32,7	3 617	1 438	51	41,2	96,4
Totaal	15 831	14 490	2 677	4 032	7 156	333	47,3	10 357	3 548	100	35,2	65,4
Prov. NAMEN												
Arr. Dinant												
Anhée	2 397	2 175	386	467	1 177	80	52,4	1 350	478	19	36,8	56,3
Beauraing	2 839	2 590	580	959	877	68	33,3	2 038	469	30	24,5	71,8
Bièvre	1 078	974	292	256	369	24	36,5	928	377	3	40,9	86,1
Ciney	5 461	5 047	882	2 407	1 572	117	30,9	5 302	1 946	67	38,0	97,1
Dinant	4 754	4 301	813	1 936	1 358	105	30,8	4 471	1 643	79	38,5	94,0
Gedinne	1 488	1 305	314	433	487	37	35,2	928	175	6	19,5	62,4
Hamois	2 076	1 902	343	298	1 174	43	58,6	764	117	6	16,1	36,8
Hastière	1 427	1 286	259	331	583	73	46,0	738	133	15	20,1	51,7
Havelange	1 469	1 353	383	285	640	29	45,5	871	192	11	23,3	59,3
Houyet	1 380	1 231	299	225	590	34	45,2	789	246	19	33,6	57,2
Onhaye	951	857	200	105	506	24	55,7	414	102	7	26,3	43,5
Rochefort	4 096	3 680	787	1 419	1 287	102	33,9	3 415	1 170	39	35,4	83,4
Somme-Leuze	929	833	283	98	421	16	47,0	453	67	5	15,9	48,8
Vresse-sur-Semois	949	847	255	328	208	18	23,8	804	209	12	27,5	84,7
Yvoir	2 547	2 332	374	707	1 146	65	47,5	2 068	923	64	47,7	81,2
Totaal	33 841	30 713	6 450	10 254	12 395	835	39,1	25 333	8 247	382	34,1	74,9
Arr. Namen												
Andenne	8 313	7 392	815	2 970	3 068	195	39,3	5 761	1 916	60	34,3	69,3
Assesse	2 084	1 922	297	222	1 318	53	65,8	775	249	7	33,0	37,2
Eghezée	4 278	3 954	699	661	2 433	89	59,0	1 857	487	10	26,8	43,4
Fernelmont	1 998	1 795	319	227	1 165	45	60,6	761	214	1	28,3	38,1
Floreffe	2 273	2 043	182	368	1 426	48	64,8	1 800	1 238	12	69,4	79,2
Fosses-la-Ville	2 951	2 654	431	531	1 597	58	56,1	1 485	513	10	35,2	50,3
Gembloux	7 229	6 596	815	2 018	3 480	110	49,7	5 157	2 266	58	45,1	71,3
Gesves	1 634	1 491	285	213	884	64	58,0	660	157	5	24,5	40,4
Jemeppe-sur-Sambre	6 247	5 414	543	2 024	2 691	89	44,5	5 507	2 918	22	53,4	88,2
La Bruyère	2 540	2 304	364	249	1 603	46	64,9	1 494	862	19	59,0	58,8
Mettet	3 625	3 238	648	568	1 862	87	53,8	1 523	300	7	20,2	42,0
Namen	40 258	36 210	3 581	21 600	8 614	972	23,8	41 592	15 630	781	39,5	103,3
Ohey	1 298	1 159	293	125	657	39	53,6	593	131	4	24,4	42,6
Profondeville	3 454	3 180	472	582	1 861	137	57,8	1 718	654	10	38,6	49,7

(1) (Woonforensen + overige) : (Totale beroepsbevolking) x 100

(2) (Werkforensen + overige) : (Werkende beroepsbevolking) x 100

Tabel I.- BEROEPSBEVOLKING NAAR WOON- EN WERKGEMEENTE (vervolg)
WERKGELEGENHEIDSCOEFFICIENTEN PER GEMEENTE

PROVINCIES, ARRONDISSEMENTEN EN GEMEENTEN	In de gemeente wonende beroepsbevolking							In de gemeente werkende beroepsbevolking				
	Totale beroeps- bevolking	Tewerk- gesteld	Thuis- werkend	Elders werkend in de woon- gemeente	Woon- forensen	Overige	% (1)	Tewerk- gesteld	Werk- forensen	Overige	% (2)	Werk- gele- gen- heids- coëf- ficiënt
Sambreville	9 886	8 397	966	3 075	4 088	130	42,7	7 244	3 172	31	44,2	73,3
Sombreffe	2 453	2 186	376	277	1 410	50	59,5	997	337	7	34,5	40,6
Totaal	100 521	89 935	11 086	35 710	38 157	2 212	40,2	78 884	31 044	1 044	40,7	78,5
Arr. Philippeville												
Cerfontaine	1 415	1 224	256	176	728	34	53,9	541	107	2	20,1	38,2
Couvin	4 906	4 369	838	2 472	917	75	20,2	4 675	1 335	30	29,2	95,3
Doische	945	858	180	203	442	22	49,1	727	341	3	47,3	76,9
Florennes	4 007	3 521	587	1 061	1 733	87	45,4	3 073	1 374	51	46,4	76,7
Philippeville	2 776	2 467	582	719	1 059	45	39,8	2 036	715	20	36,1	73,3
Virouval	2 016	1 734	307	323	1 008	59	52,9	739	105	4	14,7	36,7
Walcourt	5 904	5 324	727	898	3 468	143	61,2	2 218	580	13	26,7	37,6
Totaal	21 969	19 497	3 477	5 852	9 355	465	44,7	14 009	4 557	123	33,4	63,8
OOST-VLAANDEREN												
Arr. Aalst												
Aalst	34 235	29 379	3 737	13 351	11 468	624	35,3	27 948	10 765	95	38,9	81,6
Denderleeuw	7 518	6 525	603	1 227	4 563	100	62,0	3 266	1 429	7	44,0	43,4
Erpe-Mere	8 228	7 237	935	1 322	4 838	129	60,4	3 545	1 275	13	36,3	43,1
Geraardsbergen	13 197	11 444	1 503	3 149	6 560	222	51,4	6 027	1 356	19	22,8	45,7
Haaltert	7 282	6 211	868	999	4 255	73	59,4	2 484	614	3	24,8	34,1
Herzele	6 804	6 099	819	1 234	3 986	52	59,3	2 810	750	7	26,9	41,3
Lede	7 336	6 428	887	1 034	4 378	111	61,2	2 678	751	6	28,3	36,5
Ninove	14 900	12 600	1 863	3 900	6 564	260	45,8	8 139	2 354	22	29,2	54,6
Sint-Lievens-Houtem	3 789	3 286	609	608	2 034	29	54,4	1 857	638	2	34,5	49,0
Zottegem	10 829	9 768	1 191	2 879	5 442	161	51,7	6 191	2 097	24	34,3	57,2
Totaal	114 118	98 977	13 015	29 703	54 088	1 761	48,9	64 945	22 029	198	34,2	56,9
Arr. Dendermonde												
Berlare	5 026	4 386	766	775	2 743	100	56,6	2 052	507	4	24,9	40,8
Buggenhout	5 661	5 067	609	1 107	3 244	97	59,0	2 921	1 196	9	41,3	51,6
Dendermonde	17 490	15 516	2 093	6 012	7 054	337	42,3	13 508	5 366	37	40,0	77,2
Hamme	9 032	7 999	1 139	2 688	4 037	129	46,1	4 914	1 082	5	22,1	54,4
Laarne	4 779	4 348	753	936	2 566	76	55,3	2 259	568	2	25,2	47,3
Lebbeke	7 383	6 668	1 061	1 548	3 935	108	54,8	3 707	1 090	8	29,6	50,2
Waasmunster	3 363	3 092	420	760	1 828	75	56,6	1 951	768	3	39,5	58,0
Wetteren	9 952	8 794	1 343	2 930	4 271	243	45,4	7 176	2 875	28	40,5	72,1
Wichelen	4 583	4 069	539	713	2 752	62	61,4	1 961	704	5	36,2	42,8
Zele	7 969	7 063	965	3 141	2 847	102	37,0	6 488	2 365	17	36,7	81,4
Totaal	75 238	67 002	9 688	20 610	35 277	1 329	48,7	46 937	16 521	118	35,4	62,4
Arr. Eeklo												
Assenede	4 991	4 506	1 018	729	2 699	58	55,2	2 209	451	11	20,9	44,3
Eeklo	8 083	6 979	1 088	3 383	2 365	140	31,0	7 779	3 261	47	42,5	96,2
Kaprijke	2 312	2 086	534	291	1 199	58	54,4	1 130	301	4	27,0	48,9
Maldegem	8 823	7 794	1 749	2 201	3 658	178	43,5	4 746	790	6	16,8	53,8
Sint-Laureins	2 436	2 206	666	257	1 209	71	52,5	1 063	139	1	13,2	43,6
Zelzate	5 025	4 346	496	1 051	2 705	76	55,3	4 276	2 705	24	63,8	85,1
Totaal	31 670	27 917	5 551	7 912	13 835	581	45,5	21 203	7 647	93	36,5	66,9
Arr. Gent												
Aalter	6 284	5 701	1 136	1 871	2 573	108	42,7	5 280	2 264	9	43,0	84,0
Deinze	10 510	9 555	1 633	4 026	3 601	283	37,0	8 546	2 857	30	33,8	81,3
De Pinte	3 642	3 431	379	281	2 635	130	75,9	973	309	4	32,2	26,7
Destelbergen	6 458	5 938	802	833	4 029	263	66,5	3 252	1 604	13	49,7	50,4
Evergem	11 480	10 300	1 509	1 784	6 789	195	60,8	4 939	1 614	32	33,3	43,0
Gavere	4 387	3 985	622	882	2 418	47	56,2	2 517	1 002	11	40,2	57,4
Gent	96 272	84 174	10 229	55 981	14 840	2 679	18,2	119 436	51 991	1 235	44,6	124,1
Knesselare	3 184	2 783	581	515	1 630	49	52,7	1 410	314	-	22,3	44,3
Lochristi	6 548	6 067	1 532	872	3 535	119	55,8	3 104	691	9	22,6	47,4
Lovendegem	3 539	3 244	409	322	2 401	106	70,8	1 233	494	8	40,7	34,8
Melle	3 925	3 622	511	605	2 388	113	63,7	2 666	1 514	36	58,1	67,9
Merebeke	8 154	7 430	1 064	1 184	4 974	195	63,4	4 968	2 704	16	54,8	60,9
Moerbeke	2 100	1 881	324	405	1 099	50	54,7	882	150	3	17,3	42,0

(1) (Woonforensen + overige) : (Totale beroepsbevolking) x 100

(2) (Werkforensen + overige) : (Werkende beroepsbevolking) x 100

Tabel I.- BEROEPSBEVOLKING NAAR WOON- EN WERKGEMEENTE (vervolg)
WERKGELEGENHEIDSCOEFFICIENTEN PER GEMEENTE

PROVINCIES, ARRONDISSEMENTEN EN GEMEENTEN	In de gemeente wonende beroepsbevolking							In de gemeente werkende beroepsbevolking				
	Totale beroeps- bevolking	Tewerk- gesteld	Thuis- werkend	Elders werkend in de woon- gemeente	Woon- forensen	Overige	% (1)	Tewerk- gesteld	Werk- forensen	Overige	% (2)	Werk- gele- gen- heids- coëf- ficiënt
Nazareth	3 872	3 558	613	795	2 071	76	55,4	2 583	1 155	20	45,5	66,7
Nevele	3 979	3 606	862	462	2 175	88	56,9	2 037	691	22	35,0	51,2
Oosterzele	4 671	4 227	766	497	2 902	60	63,4	1 681	410	8	24,9	36,0
Sint-Martens-Latem	2 986	2 771	413	218	2 009	124	71,4	1 017	373	13	38,0	34,1
Waarschoot	3 193	2 858	475	859	1 489	33	47,7	1 913	574	5	30,3	59,9
Wachtebeke	2 635	2 370	322	301	1 693	46	66,0	1 079	451	5	42,3	40,9
Zomergem	3 165	2 834	625	399	1 748	58	57,1	1 377	349	4	25,6	43,5
Zulte	5 277	4 740	817	1 711	2 149	57	41,8	3 704	1 170	6	31,8	70,2
Totaal	196 261	175 075	25 624	74 803	69 148	4 879	37,7	174 597	72 681	1 489	42,5	89,0
Arr. Oudenaarde												
Brakel	5 715	5 205	805	1 359	2 952	59	52,7	2 825	641	20	23,4	49,4
Horebeke	722	677	143	64	442	28	65,1	295	88	-	29,8	40,9
Kluisbergen	2 518	2 236	373	718	1 114	29	45,4	1 878	776	11	41,9	74,6
Kruishoutem	2 770	2 572	613	533	1 385	39	51,4	1 776	625	5	35,5	64,1
Lierde	2 570	2 289	361	351	1 552	22	61,2	1 003	286	5	29,0	39,0
Maarkedal	2 528	2 374	514	371	1 449	37	58,8	1 133	243	5	21,9	44,8
Oudenaarde	11 629	10 772	1 519	5 556	3 469	184	31,4	11 488	4 366	47	38,4	98,8
Ronse	10 307	9 070	1 119	5 557	2 127	248	23,0	9 752	3 005	71	31,5	94,6
Wortegem-Petegem	2 242	2 088	406	341	1 303	37	59,8	1 184	435	2	36,9	52,8
Zingem	2 610	2 417	393	309	1 689	22	65,6	1 011	307	2	30,6	38,7
Zwalm	2 955	2 702	457	339	1 875	28	64,4	1 091	293	2	27,0	36,9
Totaal	46 566	42 402	6 703	15 498	19 357	733	43,1	33 436	11 065	170	33,6	71,8
Arr. Sint-Niklaas												
Beveren	16 033	14 812	2 302	4 112	8 090	283	52,2	10 943	4 487	42	41,4	68,3
Kruibeke	5 793	5 341	702	832	3 673	127	65,6	2 196	662	-	30,1	37,9
Lokeren	13 833	12 472	1 821	5 617	4 763	257	36,3	9 797	2 322	37	24,1	70,8
Sint-Gillis-Waas	6 003	5 506	860	711	3 813	108	65,3	2 051	475	5	23,4	34,2
Sint-Niklaas	28 399	26 037	3 301	13 881	8 219	629	31,2	26 515	9 270	63	35,2	93,4
Stekene	5 579	5 085	672	711	3 586	101	66,1	1 749	362	4	20,9	31,3
Temse	9 612	8 814	1 144	3 315	4 159	190	45,2	7 210	2 436	15	34,0	75,0
Totaal	85 252	78 067	10 802	29 179	36 303	1 695	44,6	60 461	20 014	166	33,4	70,9
WEST-VLAANDEREN												
Arr. Brugge												
Beernem	5 445	5 060	1 030	1 325	2 626	65	49,4	3 383	1 011	17	30,4	62,1
Blankenberge	5 836	5 051	1 076	1 713	2 009	166	37,3	3 716	879	48	24,9	63,7
Brugge	47 808	42 656	5 218	27 093	8 952	1 186	21,2	51 195	18 320	564	36,9	107,1
Damme	3 988	3 665	910	518	2 147	87	56,0	2 302	862	12	38,0	57,7
Jabbeke	4 288	3 912	759	548	2 520	84	60,7	1 874	559	8	30,3	43,7
Knokke-Heist	10 805	9 777	2 126	4 035	3 318	274	33,2	7 736	1 478	97	20,4	71,6
Oostkamp	8 236	7 503	1 344	2 303	3 684	164	46,7	6 888	3 221	20	47,1	83,6
Torhout	7 252	6 627	1 122	2 268	3 125	108	44,6	5 160	1 727	43	34,3	71,2
Zedelgem	7 904	7 117	1 244	2 367	3 319	183	44,3	7 362	3 697	54	51,0	93,1
Zuienkerke	926	814	252	76	472	10	52,1	412	81	3	20,4	44,5
Totaal	102 488	92 182	15 081	42 246	32 172	2 327	33,7	90 028	31 835	866	36,3	87,8
Arr. Diksmuide												
Diksmuide	6 069	5 542	1 767	1 846	1 833	88	31,7	4 909	1 284	12	26,4	80,9
Houthulst	3 400	2 924	800	560	1 451	106	45,8	1 845	481	4	26,3	54,3
Koekelare	3 017	2 619	653	523	1 390	51	47,8	1 441	262	3	18,4	47,8
Kortemark	5 012	4 558	1 067	1 396	2 009	69	41,5	3 336	865	8	26,2	66,6
Lo-Reninge	1 271	1 195	631	159	373	29	31,6	968	174	4	18,4	76,2
Totaal	18 769	16 838	4 918	4 484	7 056	343	39,4	12 499	3 066	31	24,8	66,6
Arr. Ieper												
Heuvelland	3 444	3 160	1 243	511	1 331	72	40,7	2 187	425	8	19,8	63,5
Ieper	13 916	12 313	2 584	6 569	2 692	391	22,2	13 516	4 306	57	32,3	97,1
Langemark-Poelkapelle	2 768	2 483	729	498	1 210	46	45,4	1 592	364	1	22,9	57,5
Mesen	425	358	72	16	253	17	63,5	113	24	1	22,1	26,6
Poperinge	7 580	6 874	1 835	2 955	1 888	164	27,1	5 847	1 025	32	18,1	77,1
Vleteren	1 364	1 235	496	110	614	15	46,1	715	108	1	15,2	52,4
Warvik	7 509	6 372	982	1 904	3 382	94	46,3	3 751	861	4	23,1	50,0
Zonnebeke	4 331	3 894	1 048	731	2 034	78	48,8	2 296	515	2	22,5	53,0
Totaal	41 337	36 689	8 989	13 294	13 404	877	34,5	30 017	7 628	106	25,8	72,6

(1) (Woonforensen + overige) : (Totale beroepsbevolking) x 100

(2) (Werkforensen + overige) : (Werkende beroepsbevolking) x 100

Tabel I.- BEROEPSBEVOLKING NAAR WOON- EN WERKGEMEENTE (vervolg)
WERKGELEGENHEIDSCOEFFICIENTEN PER GEMEENTE

PROVINCIES, ARRONDISSEMENTEN EN GEMEENTEN	In de gemeente wonende beroepsbevolking							In de gemeente werkende beroepsbevolking				
	Totale beroeps- bevolking	Tewerk- gesteld	Thuis- werkend	Elders werkend in de woon- gemeente	Woon- forensen	Overige	% (1)	Tewerk- gesteld	Werk- forensen	Overige	% (2)	Werk- gele- gen- heids- coëf- ficiënt
Arr. Kortrijk												
Anzegem	5 460	5 048	880	1 831	2 250	80	42,7	4 311	1 585	15	37,1	79,0
Avelgem	3 525	3 192	521	896	1 702	71	50,3	2 142	720	5	33,8	60,8
Deerlijk	4 405	4 142	684	1 386	1 970	96	46,9	4 028	1 952	6	48,6	91,4
Harelbeke	10 717	9 777	1 147	2 716	5 676	220	55,0	7 390	3 515	12	47,7	69,0
Kortrijk	31 038	28 287	4 011	14 819	8 645	785	30,4	37 096	18 082	184	49,2	119,5
Kuurne	5 222	4 781	622	1 174	2 857	119	57,0	5 620	3 804	20	68,0	107,6
Lendelede	2 264	2 049	339	471	1 196	39	54,5	1 450	637	3	44,1	64,0
Menen	13 926	12 260	1 799	4 212	5 973	265	44,8	9 127	3 084	32	34,1	65,5
Spiere-Helkijn	791	672	102	58	501	8	64,3	245	85	-	34,7	31,0
Waregem	13 767	12 845	1 838	6 149	4 636	212	35,2	12 434	4 408	39	35,8	90,3
Wevegem	11 835	10 563	1 308	5 102	5 947	202	52,0	7 253	2 827	16	39,2	61,3
Zwevegem	9 352	8 553	1 221	3 755	3 460	91	38,0	9 455	4 460	19	47,4	101,1
Totaal	112 302	102 169	14 472	42 569	44 813	2 188	41,9	100 551	45 159	351	45,3	89,5
Arr. Oostende												
Bredene	4 305	3 832	443	501	2 783	96	66,9	1 539	578	17	38,7	35,7
De Haan	3 400	2 956	696	736	1 391	116	44,3	2 162	685	45	33,8	63,6
Gistel	3 606	3 216	639	664	1 851	56	52,9	2 041	732	6	36,2	56,6
Ichtegem	4 837	4 201	942	644	2 532	78	54,0	2 131	537	8	25,6	44,1
Middelkerke	5 367	4 713	1 065	1 055	2 366	215	48,1	2 939	758	61	27,9	54,8
Oostende	26 904	23 646	3 116	15 128	4 672	693	19,9	28 583	10 028	311	36,2	106,2
Oudenburg	3 163	2 834	521	390	1 852	67	60,7	1 455	540	4	37,4	46,0
Totaal	51 582	45 398	7 422	19 118	17 447	1 321	36,4	40 850	13 858	452	35,0	79,2
Arr. Roeselare												
Hooglede	3 596	3 307	737	933	1 593	41	45,4	3 484	1 797	17	52,1	96,9
Ingelmunster	4 285	3 897	677	1 148	2 004	60	48,2	3 234	1 396	13	43,6	75,5
Izegem	11 206	10 095	1 517	5 307	3 045	223	29,2	10 417	3 559	34	34,5	93,0
Ledegem	3 740	3 416	696	742	1 906	60	52,6	2 083	637	8	31,0	55,7
Lichtervelde	3 142	2 896	582	748	1 515	50	49,8	2 146	811	5	38,0	68,3
Moorslede	4 488	4 088	907	808	2 291	80	52,8	2 343	625	3	26,8	52,2
Roeselare	22 005	19 796	2 902	11 521	4 748	617	24,4	23 254	8 731	100	38,0	105,7
Staden	4 356	3 986	1 080	1 020	1 817	64	43,2	2 913	798	15	27,9	66,9
Totaal	56 818	51 481	9 098	22 227	18 919	1 195	35,4	49 874	18 354	195	37,2	87,8
Arr. Tielt												
Ardoois	3 939	3 631	832	1 036	1 707	54	44,7	2 885	1 014	3	35,3	73,2
Dentergem	2 867	2 682	620	844	1 167	46	42,3	2 105	640	1	30,5	73,4
Meulebeke	4 371	4 030	827	1 511	1 626	63	38,6	3 399	1 052	9	31,2	77,8
Oostrozebeke	2 772	2 520	495	703	1 282	38	47,6	2 077	876	3	42,3	74,9
Pittem	2 432	2 256	631	551	1 048	25	44,1	1 773	583	8	33,3	72,9
Ruiselede	1 977	1 842	523	400	878	41	46,5	1 317	393	1	29,9	66,6
Tielt	7 711	7 199	1 582	2 988	2 497	121	34,0	6 821	2 230	21	33,0	88,5
Wielsbeke	3 325	3 096	516	1 145	1 403	31	43,1	3 175	1 511	3	47,7	95,5
Wingene	4 990	4 626	1 339	1 221	1 975	88	41,3	3 211	648	3	20,3	64,3
Totaal	34 384	31 882	7 365	10 399	13 583	507	41,0	26 763	8 947	52	33,6	77,8
Arr. Veurne												
Alveringem	1 843	1 652	779	231	571	69	34,7	1 201	190	1	15,9	65,2
De Panne	3 732	3 186	788	1 006	1 252	126	36,9	2 482	643	45	27,7	66,5
Koksijde	5 360	4 736	1 036	1 656	1 822	199	37,7	4 415	1 508	215	39,0	82,4
Nieuwpoort	3 082	2 659	624	955	977	95	34,8	2 859	1 227	53	44,8	92,8
Veurne	4 382	4 040	1 065	1 724	1 031	212	28,4	4 578	1 767	22	39,1	104,5
Totaal	18 399	16 273	4 292	5 572	5 653	701	34,5	15 535	5 335	336	36,5	84,4

(1) (Woonforensen + overige) : (Totale beroepsbevolking) x 100

(2) (Werkforensen + overige) : (Werkende beroepsbevolking) x 100

Tabel II

WERKENDE BEROEPSBEVOLKING NAAR DE PLAATS VAN HET WERK

- A.- Voornaamste gebruikte vervoermiddel
- B.- Tijdsafstand tot het werk
- C.- Afstand in km. tot de plaats van het werk

- Rijk
- Gewesten
- Provincies
- Arrondissementen
- Gemeenten

Tabel II.- WERKENDE BEROEPSBEVOLKING NAAR DE PLAATS VAN HET VERTREK

- A. Voornaamste gebruikte vervoermiddel

GEMEENTEN, ARRONDISSEMENTEN, PROVINCIES EN GEWESTEN VAN DE PLAATS VAN HET VERTREK	Werkende actieven die zich minstens 4 dagen per week verplaatsen									Andere verplaatsings- frekwenties		Totaal werkende actieven die zich ver- plaatsen
	Trein	Per- soneels- vervoer door werkgever	Auto als mede- reiziger	Auto als be- stuurder	Autobus Tram Metro (openbaar vervoer)	Motor- fiets Scooter	Fiets Brom- fiets	Geen (uit- sluitend te voet)	Vervoer- middel onbe- kend	Minder dan 4 dagen per week	Fre- kwentie onbekend	
Het RIJK	220543	109002	230057	1345181	270726	20679	315716	276735	7311	80476	22837	2899263
De GEWESTEN												
Brussels Gewest	6674	2622	16021	109606	79277	928	3064	41538	3150	8196	6244	277320
Vlaams Gewest	135126	86903	136333	788324	120184	8849	270023	131487	1880	43243	7080	1729432
Waals Gewest	78743	19477	77703	447251	71265	10902	42629	103710	2281	29037	9513	892511
waarvan												
Duits taalgebied	126	2066	1691	9599	1372	142	723	2909	52	782	227	19689
De PROVINCIES												
Antwerpen	23397	27517	39507	228229	47570	2096	72474	43986	465	13869	1625	500735
Brabant	58598	13166	51729	306822	111154	3262	27369	71408	4501	20043	7853	675905
Henegouwen	33567	6043	30627	167326	25697	5145	22465	38708	982	8879	4828	344267
Luik	12514	7463	24974	153494	32112	2769	9326	36681	530	9881	2087	291831
Limburg	4534	18195	19606	102648	13244	788	29976	12246	387	3817	326	205767
Luxemburg	3689	2759	4614	27880	2662	527	2551	8230	71	2326	339	55648
Namen	13774	2086	9569	52798	6757	1794	5486	12115	363	4500	1562	110804
Oost-Vlaanderen	54731	18545	29522	169889	21425	2493	69145	27868	5	9274	2301	405198
West-Vlaanderen	15739	13228	19909	136095	10105	1805	76924	25493	7	7887	1916	309108

Tabel II.- WERKENDE BEROEPSBEVOLKING NAAR DE PLAATS VAN HET VERTREK (vervolg)

- A. Voornaamste gebruikte vervoermiddel

GEMEENTEN, ARRONDISSEMENTEN, PROVINCIES EN GEWESTEN VAN DE PLAATS VAN HET VERTREK	Werkende actieven die zich minstens 4 dagen per week verplaatsen									Andere verplaatsings- frequenties		Totaal werkende actieven die zich ver- plaatsen
	Trein	Per- soneels- vervoer door werkgever	Auto als mede- reiziger	Auto als be- stuurder	Autobus Tram Metro (openbaar vervoer)	Motor- fiets Scooter	Fiets Brom- fiets	Geen (uit- sluitend te voet)	Vervoer- middel onbe- kend	Minder dan 4 dagen per week	Fre- kwentie onbekend	
Prov. ANTWERPEN	23397	27517	39507	228229	47570	2096	72474	43986	465	13869	1625	500735
Arr. ANTWERPEN	10137	11730	23749	142006	36556	1261	33477	30861	244	9664	1218	300903
Aartselaar	18	70	457	2791	281	19	556	199	8	99	6	4504
Antwerpen	1548	2410	3490	21129	9961	221	3771	12427	17	2254	555	57783
Berchem	707	447	1038	6768	2502	56	985	1794	-	580	46	14923
Boechout	133	98	187	1616	241	25	572	243	-	71	-	3186
Boom	89	109	452	2014	431	12	764	533	15	34	7	4460
Borgerhout	459	567	1023	5449	2544	54	1138	1999	-	416	33	13682
Borsbeek	51	116	328	1729	353	16	377	160	7	70	2	3209
Brasschaat	123	359	797	5997	735	48	1355	627	25	335	14	10415
Brecht	10	241	529	2687	464	17	685	176	24	106	33	4972
Deurne	461	980	2222	13358	4363	110	2630	2331	-	938	94	27487
Edegem	343	227	694	4535	715	41	914	527	15	327	14	8352
Ekeren	453	551	831	5697	897	56	1163	333	-	376	34	10391
Essen	825	175	248	1418	43	25	685	180	13	77	18	3707
Hemiksem	136	97	270	1473	249	22	800	291	8	64	3	3413
Hoboken	289	471	914	5263	1906	58	1581	1483	-	306	42	12313
Hove	400	34	141	1119	85	15	337	100	6	71	1	2309
Kalmthout	727	248	371	2194	54	44	536	153	-	158	8	4493
Kapellen	281	312	336	2276	334	18	495	271	2	160	13	4498
Kontich	541	137	428	2907	298	30	837	333	17	180	8	5716
Lint	302	48	113	853	71	17	308	107	-	54	7	1880
Malle	8	137	254	1516	435	6	755	148	3	86	14	3362
Merksem	204	533	1305	6977	1988	61	1857	1544	-	470	56	14995
Mortsel	891	173	639	3846	987	23	970	925	6	349	12	8821
Niel	145	83	229	1124	259	16	501	182	-	34	2	2575
Ranst	60	239	431	2442	287	20	555	123	10	116	6	4289
Rumst	93	106	425	2167	350	22	800	246	2	76	10	4297
Schelle	123	75	236	1081	185	9	591	117	8	55	1	2481
Schilde	62	112	402	3371	296	16	383	133	15	219	16	5025
Schoten	128	355	833	5550	952	53	1412	572	22	338	19	10234
Stabroek	53	549	619	2874	471	23	533	123	4	163	11	5423
Wijnegem	25	54	230	1352	220	14	364	230	2	76	16	2583
Wilrijk	212	449	1278	7489	1906	40	1379	1243	-	485	36	14517
Wommelgem	32	109	358	1892	259	12	528	205	7	66	16	3484
Wuustwezel	15	228	430	1844	322	13	538	179	4	74	15	3662
Zandhoven	3	237	302	1766	162	4	413	117	1	63	8	3076
Zoersel	26	170	444	2698	311	8	678	150	3	169	13	4670
Zwijndrecht	161	424	465	2744	639	17	731	357	-	149	29	5716
Arr. MECHELEN	10720	4291	7051	37947	5257	403	14602	6978	90	2116	185	89640
Berlaar	308	281	243	1085	132	8	647	159	4	39	4	2910
Bonheiden	411	83	291	1999	163	15	500	121	23	105	6	3717
Bornem	451	262	704	2566	164	21	1079	266	12	93	10	5628
Duffel	685	101	302	2070	154	28	856	416	-	102	-	4714
Heist-op-den-Berg	1076	1195	849	4245	831	70	1760	637	11	171	26	10871
Lier	850	449	727	4073	779	52	1473	1278	-	287	22	9990
Mechelen	4190	335	1512	8942	1316	75	2963	2441	-	774	71	22619
Nijlen	696	704	410	2147	384	26	1227	344	7	77	6	6028
Putte	245	351	335	1948	367	16	524	185	4	74	9	4058
Puurs	380	144	430	2246	154	30	903	307	1	94	1	4690
Sint-Amands	244	117	204	994	148	16	276	91	6	36	9	2141
Sint-Katelijne-Waver	736	120	377	2594	338	15	782	171	9	153	1	5296
Willebroek	448	149	667	3038	327	31	1612	562	13	111	20	6978
Arr. TURNHOUT	2540	11496	8707	48276	5757	432	24395	6147	131	2089	222	110192
Arendonk	16	566	276	1157	212	13	679	145	1	136	3	3204
Baarle-Hertog	1	56	42	261	18	2	118	56	-	13	-	567

Tabel II.- WERKENDE BEROEPSBEVOLKING NAAR DE PLAATS VAN HET VERTREK (vervolg)

- A. Voornaamste gebruikte vervoermiddel

GEMEENTEN, ARRONDISSEMENTEN, PROVINCIES EN GEWESTEN VAN DE PLAATS VAN HET VERTREK	Werkende actieven die zich minstens 4 dagen per week verplaatsen									Andere verplaatsings- frequenties		Totaal werkende actieven die zich ver- plaatsen
	Trein	Per- soneels- vervoer door werkgever	Auto als mede- reiziger	Auto als be- stuurder	Autobus Tram Metro (openbaar vervoer)	Motor- fiets Scooter	Fiets Brom- fiets	Geen (uit- sluitend te voet)	Vervoer- middel onbe- kend	Minder dan 4 dagen per week	Fre- quentie onbekend	
Balen	115	492	344	2519	211	22	1265	155	-	82	11	5216
Beerse	23	261	387	1769	273	24	1142	124	6	88	1	4098
Dessel	31	244	218	1068	73	8	733	106	8	36	9	2534
Geel	302	763	676	4592	437	37	2108	469	-	137	14	9535
Grobbendonk	112	260	215	1175	142	13	564	137	2	54	4	2678
Herentals	494	505	668	3136	378	37	1650	537	7	147	25	7584
Herenthout	84	297	264	910	104	3	466	117	7	10	6	2268
Herselt	293	807	199	1305	192	5	429	109	2	46	5	3392
Hoogstraten	3	576	209	1666	165	17	719	237	11	84	17	3704
Hulshout	181	359	104	827	128	5	520	95	2	29	11	2261
Kasterlee	214	489	452	2086	304	11	666	172	13	122	3	4532
Laakdal	49	868	337	1710	218	12	401	91	9	40	11	3746
Lille	28	446	305	1750	293	13	698	142	8	53	15	3751
Meerhout	39	231	228	1111	158	12	366	58	6	54	5	2268
Merksplas	1	73	141	812	54	9	537	83	1	38	4	1753
Mol	187	614	567	4148	236	33	2338	589	-	219	19	8950
Olen	57	234	186	1155	167	12	846	241	3	44	2	2947
Oud-Turnhout	36	266	335	1821	142	14	750	90	-	79	1	3534
Ravels	8	456	147	1354	131	9	584	139	3	38	4	2873
Retie	7	373	264	1149	131	5	421	83	1	40	6	2480
Rijkevorsel	3	257	299	1139	207	9	732	126	4	30	8	2814
Turnhout	164	677	897	4651	800	52	3007	1614	8	296	12	12178
Vorselaar	24	286	165	788	81	11	458	118	12	15	13	1971
Vosselaar	17	154	257	1327	151	12	916	86	8	62	-	2990
Westerlo	51	886	525	2890	351	32	1282	228	9	97	13	6364
BRABANT	58598	13166	51729	306822	111154	3262	27369	71408	4501	20043	7853	675905
Arr. BRUSSEL-HOOFDSTAD	6674	2622	16021	109606	79277	928	3064	41538	3150	8196	6244	277320
Anderlecht	486	204	1891	10794	8597	116	357	4044	60	499	116	27164
Oudergem	115	106	601	4546	3103	42	129	1000	53	386	29	10110
Sint-Agatha-Berchem	168	108	517	2796	1891	20	95	735	48	160	27	6565
Brussel	984	364	1713	11261	9759	111	420	6987	543	859	1649	34650
Etterbeek	236	74	518	3567	3101	39	101	2137	190	330	507	10800
Evere	127	81	740	4234	2715	47	144	1139	225	217	47	9716
Vorst	471	131	875	5908	4325	43	142	2436	84	396	119	14930
Ganshoren	154	41	509	3080	1742	20	78	698	103	184	26	6635
Elsene	404	135	858	7246	5522	47	189	4407	79	835	263	19985
Jette	431	75	767	4831	3588	44	162	1539	99	315	112	11963
Koekelberg	77	67	306	1751	1550	19	34	692	69	86	38	4689
Sint-Jans-Molenbeek	233	168	1224	6828	5712	60	136	2539	321	347	785	18353
Sint-Gillis	429	193	505	3171	4496	34	109	2692	72	256	99	12056
Sint-Joost-ten-Node	168	75	199	1103	1854	12	37	1490	105	116	119	5278
Schaarbeek	882	395	1478	9028	8370	66	256	3783	457	748	1327	26790
Ukkel	844	195	1301	12000	4361	95	274	2440	198	1020	62	22790
Watermaal-Bosvoorde	224	76	548	4232	1923	35	98	708	111	371	268	8594
Sint-Lambrechts- Woluwe	143	62	775	6839	4103	52	155	1205	231	541	512	14618
Sint-Pieters-Woluwe	98	72	696	6391	2565	26	148	867	102	530	139	11634
Arr. HALLE-VILVOORDE	18719	2781	17513	91904	18263	960	9927	12095	587	4336	648	177733
Affligem	946	71	333	1639	233	13	336	123	1	86	4	3785
Asse	1074	208	951	4733	1189	31	424	794	20	243	28	9695
Beersel	658	105	714	3891	463	62	281	437	70	183	13	6877
Bever	170	15	30	190	10	3	20	14	1	11	-	464
Dilbeek	747	147	1383	7064	2081	61	291	516	38	325	40	12693
Drogenbos	44	17	165	822	412	7	49	204	11	29	49	1809
Galmaarden	947	43	165	758	167	10	118	87	1	46	11	2353
Gook	52	62	291	1182	494	5	62	87	3	57	39	2334
Grimbergen	266	139	1262	6670	1585	45	544	728	15	283	63	11600

Tabel II.- WERKENDE BEROEPSBEVOLKING NAAR DE PLAATS VAN HET VERTREK (vervolg)

- A. Voornaamste gebruikte vervoermiddel

GEMEENTEN, ARRONDISSEMENTEN, PROVINCIES EN GEWESTEN VAN DE PLAATS VAN HET VERTREK	Werkende actieven die zich minstens 4 dagen per week verplaatsen									Andere verplaatsings- frequenties		Totaal werkende actieven die zich ver- plaatsen
	Trein	Per- soneels- vervoer door werkgever	Auto als mede- reiziger	Auto als be- stuurder	Autobus Tram Metro (openbaar vervoer)	Motor- fiets Scooter	Fiets Brom- fiets	Geen (uit- sluitend te voet)	Vervoer- middel onbe- kend	Minder dan 4 dagen per week	Fre- kwentie onbekend	
Halle	2513	130	1009	4893	511	74	609	1123	13	181	50	11106
Herne	537	33	150	816	56	18	151	71	3	28	8	1871
Hoeilaart	273	62	321	1818	157	22	123	184	23	41	8	3032
Kampenhout	67	40	273	1609	294	13	203	72	2	77	18	2668
Kapelle-op-den-Bos	408	28	204	1199	110	10	508	323	5	47	9	2851
Kraainem	24	32	348	2513	732	14	103	196	11	165	4	4142
Lennik	45	36	310	1327	538	10	88	120	-	71	6	2551
Liedekerke	1389	161	394	1170	34	11	425	146	5	97	25	3857
Linkebeek	266	7	83	913	109	13	18	63	-	62	1	1535
Londerzeel	730	92	591	2566	286	25	624	246	2	103	12	5277
Machelen	248	48	383	1995	491	25	303	464	3	84	4	4048
Meise	76	72	638	3273	560	16	241	173	7	135	13	5204
Merchtem	615	84	400	1998	256	18	440	206	11	117	2	4147
Opwijk	1176	70	334	1432	88	19	482	192	2	68	12	3875
Overijse	254	83	738	4620	390	28	183	295	42	176	56	6865
Pepingen	96	21	96	601	108	13	34	21	-	22	-	1012
Roosdaal	232	146	377	1409	593	31	153	88	12	63	19	3123
Sint-Genesius-Rode	702	28	391	3219	266	24	111	313	24	214	37	5329
Sint-Pieters-Leeuw	352	195	1098	5176	1525	70	509	925	110	188	27	10175
Steenokkerzeel	111	53	362	2077	286	12	202	119	2	91	3	3318
Ternat	1146	91	420	1956	169	50	297	169	22	107	2	4429
Vilvoorde	711	202	1111	5123	1239	75	963	2002	69	242	40	11777
Wemmel	85	36	444	2811	863	22	99	244	-	145	7	4756
Wezembeek-Opem	28	23	320	2375	676	13	81	166	10	175	16	3883
Zaventem	566	133	919	5101	1073	34	415	1044	42	234	5	9566
Zemst	1165	68	505	2965	219	63	437	140	7	140	17	5726
Arr. LEUVEN	18006	6637	10276	59559	9577	707	11577	9799	429	4060	264	130891
Aarschot	1618	813	510	2969	398	75	791	500	5	199	-	7878
Begijnendijk	485	319	188	895	151	5	269	50	3	38	7	2410
Bekkevoort	60	286	134	629	128	4	94	25	1	36	8	1405
Bertem	55	58	242	1396	233	7	126	90	11	87	7	2312
Bierbeek	310	58	230	1348	111	16	230	83	9	122	-	2517
Boortmeerbeek	591	77	207	1587	110	26	377	100	12	91	1	3179
Boutersem	547	36	202	952	142	16	86	31	-	76	3	2091
Diest	458	371	447	2620	283	34	912	607	16	176	9	5933
Geetbets	150	194	130	659	169	2	77	40	5	24	10	1460
Glabbek	208	69	126	697	56	2	74	42	4	33	6	1317
Haacht	527	134	244	1651	169	41	591	184	4	83	4	3632
Herent	687	82	411	2809	379	47	351	225	32	248	6	5277
Hoegaarden	282	26	139	700	172	17	115	113	1	54	1	1620
Holsbeek	191	82	188	1215	135	30	160	45	1	71	7	2125
Huldenberg	76	40	254	1377	180	8	70	45	12	66	5	2133
Keerbergen	117	147	202	1698	188	7	323	73	4	113	9	2881
Kortenaken	223	363	130	947	136	7	76	61	2	34	13	1992
Kortenberg	486	90	508	2691	413	23	317	192	3	149	7	4879
Landen	2099	123	232	1297	200	28	204	299	10	98	6	4596
Leuven	3538	418	1991	11630	2346	141	3316	4319	186	1115	52	29052
Linter	438	91	185	821	180	2	67	24	5	45	-	1858
Lubbeek	307	74	425	2229	262	16	215	134	7	164	1	3834
Oud-Heverlee	232	25	252	1788	164	14	187	70	18	123	17	2890
Rotselaar	410	145	288	1687	326	9	360	116	13	83	2	3439
Scherpenheuvel-Zichem	868	1312	318	2240	324	12	532	258	4	72	19	5959
Tervuren	47	65	582	3694	886	26	207	325	34	199	18	6083
Tielt-Winge	170	298	245	1044	365	9	91	55	10	80	5	2372
Tienen	2397	205	814	3823	423	69	862	1498	10	258	33	10392
Tremelo	152	448	238	1510	264	11	346	108	3	76	4	3160
Zoutleeuw	277	188	214	956	284	3	151	87	4	47	4	2215

Tabel II.- WERKENDE BEROEPSBEVOLKING NAAR DE PLAATS VAN HET VERTREK (vervolg)

- A. Voornaamste gebruikte vervoermiddel

GEMEENTEN, ARRONDISSEMENTEN, PROVINCIES EN GEWESTEN VAN DE PLAATS VAN HET VERTREK	Werkende actieven die zich minstens 4 dagen per week verplaatsen									Andere verplaatsings- frequenties		Totaal werkende actieven die zich ver- plaatsen
	Trein	Per- soneels- vervoer door werkgever	Auto als mede- reiziger	Auto als be- stuurder	Autobus Tram Metro (openbaar vervoer)	Motor- fiets Scooter	Fiets Brom- fiets	Geen (uit- sluitend te voet)	Vervoer- middel onbe- kend	Minder dan 4 dagen per week	Fre- quentie onbekend	
Arr. NIJVEL	15199	1126	7919	45753	4037	667	2801	7976	335	3451	697	89961
Bevekom	71	26	186	963	122	10	66	102	1	58	2	1607
Eigenbrakel	2537	118	901	5019	405	50	261	789	32	332	23	10467
Kasteelbrakel	273	47	247	1293	194	26	90	128	1	71	5	2375
Chastre	301	5	130	715	41	12	49	43	-	54	-	1350
Chaumont-Gistoux	52	18	209	1359	67	16	44	73	4	108	6	1956
Court-Saint-Etienne	389	24	171	1075	110	20	93	294	2	91	8	2277
Genepiën	350	20	299	1665	324	41	83	216	19	93	66	3176
Graven	299	49	307	1544	152	13	90	140	1	99	3	2697
Hélécine	230	36	57	340	25	5	56	41	2	20	4	816
Incourt	37	15	104	519	54	5	23	29	4	35	17	842
Itter	64	20	140	845	77	28	77	95	2	39	2	1389
Geldenaken	244	43	268	1221	145	21	84	297	30	90	34	2477
Terhulpen	344	23	184	1229	68	11	45	213	23	103	7	2250
Lasne	179	23	200	2101	85	15	43	89	19	193	18	2965
Mont-Saint-Guibert	307	10	119	685	17	11	56	134	3	63	10	1415
Nijvel	1563	72	555	3122	240	70	252	1381	13	222	84	7574
Orp-Jauche	311	116	166	730	129	17	81	96	5	39	1	1691
Ottignies- Louvain-la-Neuve	1546	42	444	2459	133	67	173	771	28	295	89	6047
Perwijs	269	41	146	792	140	11	86	113	1	52	4	1655
Ramillies	207	38	103	541	138	5	18	23	3	41	2	1119
Rebecq	418	20	214	1243	249	28	142	196	1	42	-	2553
Rixensart	1266	44	502	3488	197	20	139	439	9	284	3	6391
Tubeke	989	39	411	2211	267	55	272	869	19	100	80	5312
Villers-la-Ville	430	67	212	997	119	12	51	101	13	86	2	2090
Walhain	184	17	130	726	49	9	53	38	6	38	2	1252
Waterloo	1065	54	601	4556	317	25	144	409	60	397	77	7705
Waver	1274	99	913	4315	173	64	230	857	34	406	148	8513
HENEGOUWEN	33567	6043	30627	167326	25697	5145	22465	38708	982	8879	4828	344267
Arr. AAT	4024	512	1657	9061	558	354	2140	1520	94	531	294	20745
Aat	1954	123	536	2589	97	163	681	646	32	223	133	7177
Beloeil	446	117	251	1560	83	56	479	216	28	81	47	3364
Bernissart	431	94	231	1204	102	43	287	175	24	46	63	2700
Brugelle	224	21	60	365	3	12	68	66	1	45	13	878
Chièvres	357	41	135	760	120	31	161	108	4	39	7	1763
Elzele	149	38	122	759	67	20	133	80	-	38	7	1413
Vloesberg	117	31	64	383	62	8	54	76	1	16	10	822
Frasnes-lez-Anvaing	346	47	258	1441	24	21	277	153	4	43	14	2628
Arr. CHARLEROI	7861	1302	10319	57663	13017	1643	3903	14434	269	2911	1303	114625
Aiseau-Prezles	278	27	322	1646	147	55	140	142	4	62	44	2867
Chapelle-lez-Herlaimont	326	114	436	1996	268	60	111	396	1	64	20	3792
Charleroi	2864	465	4568	26408	7513	709	1606	9332	118	1392	579	55554
Châtelet	532	110	983	5278	1521	177	293	1098	23	265	84	10364
Courcelles	784	137	689	3971	653	131	260	586	25	209	110	7555
Farciennes	365	48	268	1456	216	39	122	386	2	50	12	2964
Fleurus	410	97	560	3051	559	65	285	440	9	121	62	5659
Fontaine-l'Evêque	252	76	421	2345	509	74	148	449	16	120	64	4474
Gerpinnes	111	20	363	2203	313	37	76	112	18	123	55	3431
Les Bons Villers	129	35	226	1250	283	28	62	129	4	69	38	2253
Manage	363	100	597	2787	407	119	426	696	21	140	61	5717
Montigny-le-Tilleul	218	8	269	1728	213	22	81	248	5	113	44	2949
Pont-à-Celles	1023	39	374	2061	178	79	166	259	16	128	98	4421
Seneffe	206	26	243	1483	237	48	127	161	7	55	32	2625

Tabel II.- WERKENDE BEROEPSBEVOLKING NAAR DE PLAATS VAN HET VERTREK (vervolg)

- A. Voornaamste gebruikte vervoermiddel

GEMEENTEN, ARRONDISSEMENTEN, PROVINCIES EN GEWESTEN VAN DE PLAATS VAN HET VERTREK	Werkende actieven die zich minstens 4 dagen per week verplaatsen									Andere verplaatsings- frequenties		Totaal werkende actieven die zich ver- plaatsen
	Trein	Per- soneels- vervoer door werkgever	Auto als mede- reiziger	Auto als be- stuurder	Autobus Tram Metro (openbaar vervoer)	Motor- fiets Scooter	Fiets Brom- fiets	Geen (uit- sluitend te voet)	Vervoer- middel onbe- kend	Minder dan 4 dagen per week	Fre- kwentie onbekend	
Arr. BERGEN	6737	1261	5907	32130	4565	904	3647	6559	159	1716	1150	64735
Boussu	546	124	510	2534	445	64	280	543	10	131	95	5282
Colfontaine	440	144	471	2632	530	75	185	498	7	85	57	5124
Dour	284	106	374	1983	377	81	302	524	16	113	103	4263
Frameries	656	93	564	2642	526	87	183	582	4	140	67	5544
Hensies	253	52	109	770	48	43	137	74	-	56	25	1567
Honnelles	82	50	87	655	58	8	67	62	7	32	45	1153
Jurbeke	462	25	139	1061	13	30	88	58	8	41	93	2018
Lens	191	37	68	473	9	12	40	28	3	27	35	923
Bergen	2222	326	2231	12116	1755	303	1215	2827	70	749	470	24284
Quaregnon	481	85	504	2237	384	72	305	534	10	96	71	4779
Quévy	253	80	211	1119	73	30	103	153	6	49	21	2098
Quiévrain	269	47	123	721	55	28	165	228	7	42	13	1698
Saint-Ghislain	598	92	516	3187	292	71	577	448	11	155	55	6002
Arr. MOESKROEN	829	575	1865	10218	655	426	3509	2813	29	552	128	21599
Komen	243	302	357	2071	129	100	1038	358	23	87	96	4804
Moeskroen	586	273	1508	8147	526	326	2471	2455	6	465	32	16795
Arr. ZINNIK	8104	889	3659	19927	2547	711	3220	5626	182	1120	667	46652
's Gravenbrakel	1563	74	348	1786	125	33	276	519	31	131	69	4955
Ecaussinnes	729	30	170	1122	57	60	223	209	12	51	19	2682
Edingen	1210	66	195	916	104	39	92	298	15	62	91	3088
La Louvière	1404	412	1779	9418	1767	327	1097	3091	63	497	271	20126
Le Roeulx	188	20	180	1198	104	21	104	150	16	47	26	2054
Lessen	1243	119	356	1750	172	83	562	500	23	95	74	4977
Opzullik	512	64	151	784	29	45	61	39	8	56	18	1767
Zinnik	1255	104	480	2953	189	103	805	820	14	181	99	7003
Arr. THUIN	2408	863	3631	18745	2673	540	1613	3659	120	1030	761	36043
Anderlues	73	58	267	1466	356	50	203	255	7	71	43	2849
Beaumont	29	17	136	779	162	12	57	174	2	53	46	1467
Binche	364	301	928	4496	738	155	310	1052	10	211	122	8687
Chimay	18	50	214	1096	155	23	108	350	5	72	89	2180
Erquennes	420	72	165	981	116	40	196	301	18	87	92	2488
Estinnes	45	100	174	926	102	27	63	52	5	33	38	1565
Froidchapelle	23	10	39	295	32	5	21	48	1	20	25	519
Ham-sur-Heure- Nalines	262	9	370	2133	165	45	77	124	22	124	64	3395
Lobbès	209	27	140	753	70	23	53	91	5	40	19	1430
Merbes-le-Château	213	16	67	449	36	5	34	87	1	24	9	941
Momignies	5	37	92	579	48	21	163	134	4	42	30	1155
Morlanwelz	295	125	518	2206	323	83	140	577	16	96	66	4445
Sivry-Rance	13	21	110	537	130	11	64	98	1	39	13	1037
Thuin	439	20	411	2049	240	40	124	316	23	118	105	3885
Arr. DOORNIK	3604	641	3589	19582	1682	567	4433	4097	129	1019	525	39868
Antoing	194	33	157	926	152	42	226	202	18	43	43	2036
Brunehaut	92	48	223	1133	166	31	212	75	13	35	32	2060
Celles	57	26	128	689	115	21	150	109	8	41	16	1360
Estaimpuis	194	35	287	1568	61	90	347	141	10	69	43	2845
Leuze-en-Hainaut	855	48	259	1442	34	54	457	456	8	89	45	3747
Mont-de-l'Enclus	32	14	65	412	108	8	106	56	1	11	12	825
Pecq	46	24	145	739	96	16	141	134	2	38	15	1396
Péruwelz	416	83	297	1895	102	62	567	329	18	139	126	4034
Rumes	86	118	187	701	168	26	88	56	8	31	13	1482
Doornik	1632	212	1841	10077	680	217	2139	2539	43	523	180	20083

Tabel II.- WERKENDE BEROEPSBEVOLKING NAAR DE PLAATS VAN HET VERTREK (vervolg)

- A. Voornaamste gebruikte vervoermiddel

GEMEENTEN, ARRONDISSEMENTEN, PROVINCIES EN GEWESTEN VAN DE PLAATS VAN HET VERTREK	Werkende actieven die zich minstens 4 dagen per week verplaatsen									Andere verplaatsings- frequenties		Totaal werkende actieven die zich ver- plaatsen
	Trein	Per- soneels- vervoer door werkgever	Auto als mede- reiziger	Auto als be- stuurder	Autobus Tram Metro (openbaar vervoer)	Motor- fiets Scooter	Fiets Brom- fiets	Geen (uit- sluitend te voet)	Vervoer- middel onbe- kend	Minder dan 4 dagen per week	Fre- kwentie onbekend	
Prov. LUIK	12514	7463	24974	153494	32112	2769	9326	36681	530	9881	2087	291831
Arr. HOEI	2121	421	2065	13989	1223	326	1248	2545	19	960	76	24993
Amay	496	51	286	2051	186	39	176	337	1	147	11	3781
Anthignes	14	32	82	618	77	15	32	40	-	28	3	941
Burdinne	45	8	39	315	46	6	20	67	1	22	1	570
Clavier	17	25	54	451	57	8	53	138	-	48	2	853
Engis	117	12	133	985	76	24	106	182	-	45	1	1681
Ferrières	57	14	85	491	12	13	29	52	-	37	2	792
Hamoir	183	22	74	367	16	11	32	112	-	35	1	853
Héron	73	17	73	517	30	19	52	36	-	48	2	867
Hoei	469	61	366	2527	173	57	232	957	6	213	15	5076
Marchin	50	26	124	746	82	31	64	106	-	37	2	1268
Modave	38	36	66	546	53	13	36	71	3	31	1	894
Nandrin	7	14	86	745	36	15	40	40	1	37	18	1039
Ouffet	12	15	37	328	37	12	22	98	-	26	-	587
Tinlot	11	12	37	305	15	2	29	25	-	32	-	468
Verlaine	23	6	87	461	34	5	49	40	-	27	-	732
Villers-le-Bouillet	56	27	124	796	103	14	69	43	-	38	2	1272
Wanze	453	43	312	1740	190	42	207	201	7	109	15	3319
Arr. LUIK	4544	3036	15173	94068	24680	1491	4215	21557	382	5556	1451	176153
Ans	475	106	767	4565	1388	49	211	727	1	275	54	8618
Awans	78	38	250	1398	232	16	122	106	1	94	17	2352
Aywaille	151	44	239	1199	125	25	64	261	-	87	31	2226
Bitsingen	61	45	284	1402	130	19	103	117	1	68	13	2243
Beyne-Heusay	30	81	334	1812	497	25	79	262	5	100	10	3235
Blégny	17	35	403	2181	170	43	120	330	3	120	34	3456
Chaufontaine	137	74	470	3942	523	41	105	432	2	300	64	6090
Comblain-au-Pont	285	49	113	688	56	18	61	145	1	36	16	1468
Dalhem	23	21	169	1051	47	19	53	62	-	55	16	1516
Esneux	318	18	312	2021	186	27	68	210	16	155	26	3357
Flémalle	225	128	625	4886	848	121	231	791	14	213	33	8115
Fléron	30	85	514	2903	646	39	139	386	-	160	44	4946
Grâce-Hollogne	110	95	613	3832	859	61	134	460	1	182	13	6360
Herstal	261	222	1193	5731	1680	100	310	2294	4	299	27	12121
Juprelle	58	36	249	1310	198	28	91	116	-	81	2	2169
Luik	1514	1074	4110	26744	11285	371	942	10238	300	2002	911	59491
Neupré	17	22	280	1996	113	23	46	87	1	106	9	2700
Oupeye	66	95	889	4466	821	64	394	377	2	202	20	7396
Saint-Nicolas	93	177	621	4008	1218	74	101	660	3	152	9	7116
Seraing	171	256	1401	10156	2692	188	320	2311	14	414	31	17954
Soumagne	26	71	384	2285	298	32	160	228	1	114	16	3615
Sprimont	76	53	279	1694	189	43	85	195	9	118	25	2766
Trooz	233	135	160	1134	165	18	69	220	2	70	1	2207
Wezet	89	76	514	2664	314	47	207	542	1	153	29	4636
Arr. VERVIERS	2758	3552	6336	37086	5370	717	2662	11244	122	2724	497	73068
Amel	2	180	86	534	73	4	48	92	2	52	3	1076
Aubel	7	8	55	486	33	13	65	159	1	24	23	874
Baelen	17	39	123	549	94	15	40	54	-	27	12	970
Büllingen	-	226	114	556	45	4	42	134	5	30	3	1159
Burg-Reuland	4	181	72	412	49	6	17	41	4	43	4	833
Bütgenbach	3	352	186	650	68	9	83	155	3	36	14	1559
Dison	172	111	412	2042	584	59	147	540	8	125	24	4224
Eupen	26	271	406	2636	323	51	194	1535	17	193	112	5764
Herve	37	60	379	2508	209	48	193	543	3	191	11	4182
Jalhay	47	37	186	1065	68	15	42	63	-	76	4	1603

Tabel II.- WERKENDE BEROEPSBEVOLKING NAAR DE PLAATS VAN HET VERTREK (vervolg)

- A. Voornaamste gebruikte vervoermiddel

GEMEENTEN, ARRONDISSEMENTEN, PROVINCIES EN GEWESTEN VAN DE PLAATS VAN HET VERTREK	Werkende actieven die zich minstens 4 dagen per week verplaatsen									Andere verplaatsings-frekwanties		Totaal werkende actieven die zich ver-plaatsen
	Trein	Per-sonnels-voervoer door werkgever	Auto als mede-reiziger	Auto als be-stuurder	Autobus Tram Metro (openbaar vervoer)	Motor-fiets Scooter	Fiets Brom-fiets	Geen (uit-sluitend te voet)	Vervoer-middel onbe-kend	Minder dan 4 dagen per week	Fre-kwantie onbekend	
Kelmis	25	299	291	1361	388	23	108	366	4	84	40	2989
Lierneux	12	10	33	373	3	7	22	113	-	38	-	611
Limburg	101	59	159	795	138	17	67	256	1	38	2	1633
Lontzen	50	69	113	694	102	14	47	82	5	53	12	1241
Malmédy	13	121	211	1319	87	40	215	736	9	92	14	2857
Olne	26	19	91	662	38	9	25	31	-	32	6	939
Pepinster	305	42	231	1429	239	39	74	277	6	108	10	2760
Plombières	54	201	188	1177	202	43	136	195	2	75	11	2284
Raeren	10	172	234	1671	246	15	112	128	11	98	28	2725
Sankt Vith	6	316	189	1085	78	16	72	376	1	193	11	2343
Spa	234	25	226	1341	47	13	100	996	6	101	19	3108
Stavelot	63	39	130	807	77	11	51	338	-	60	1	1577
Stoumont	31	14	49	309	14	2	8	77	1	39	-	544
Theux	245	53	266	1595	81	27	133	346	-	133	16	2895
Thimister-Clermont	12	25	150	701	29	12	68	59	-	51	3	1110
Trois-Ponts	40	16	18	242	9	5	6	56	2	17	3	414
Verviers	985	353	1362	8027	1810	155	328	2944	27	582	89	16662
Weismes	8	121	152	836	70	14	78	221	-	60	17	1577
Welkenraedt	223	133	224	1224	166	31	141	331	4	73	5	2555
Arr. BORGWORM	3091	454	1400	8351	839	235	1201	1335	7	641	63	17617
Berloz	224	31	39	282	22	40	36	24	1	16	-	715
Braives	181	21	99	606	143	8	76	49	-	44	10	1237
Crisnée	16	8	55	374	94	4	22	30	-	33	-	636
Donceel	36	14	57	391	38	3	30	19	-	30	-	618
Faimes	81	53	79	410	9	8	34	18	-	24	4	720
Fexhe-le-Haut-Clocher	121	9	69	442	20	4	32	15	-	28	3	743
Geer	113	20	60	300	29	5	93	61	-	20	-	701
Hannuit	644	79	250	1362	106	49	238	282	2	142	22	3176
Lijsem	275	52	44	253	38	5	29	25	-	19	2	742
Oerle	43	28	81	460	109	6	77	70	-	21	6	901
Remicourt	263	17	128	648	51	12	78	100	-	59	9	1365
Saint-Georges-sur-Meuse	42	9	132	1074	102	15	97	131	3	38	4	1647
Borgworm	1028	84	280	1516	54	71	340	466	1	140	3	3983
Wasseiges	24	29	27	233	24	5	19	45	-	27	-	433
LIMBURG	4534	18195	19606	102648	13244	788	29976	12246	387	3817	326	205767
Arr. HASSELT	3250	6459	9316	51977	6557	430	15128	7307	168	2011	179	102782
As	10	134	216	1094	134	4	131	64	-	22	1	1810
Beringen	87	1034	663	4258	597	32	1817	718	21	120	29	9376
Diepenbeek	62	204	534	2660	277	30	585	145	8	101	-	4606
Genk	149	489	1747	8654	1269	82	2230	1334	19	295	38	16306
Gingelom	508	127	183	867	128	23	81	96	28	34	13	2088
Halen	92	194	170	1030	158	9	297	90	2	35	3	2080
Ham	20	224	161	1005	183	9	486	50	4	36	5	2183
Hasselt	705	572	1714	10729	1168	49	3332	1924	23	573	44	20833
Herk-de-Stad	132	255	259	1565	160	18	346	91	7	62	2	2897
Heusden-Zolder	41	594	570	3945	441	39	1608	461	2	93	3	7797
Leopoldsbuurg	89	454	271	1737	302	13	715	509	2	94	1	4187
Lummen	84	464	267	1769	287	18	392	186	2	63	12	3544
Nieuwerkerken	35	204	163	975	72	5	118	25	-	30	-	1627
Opglabbeek	7	247	295	1114	133	6	232	59	-	24	-	2117
Sint-Truiden	1105	540	1017	4931	492	44	1222	1127	22	259	17	10776
Tessenderlo	66	392	381	1848	282	10	745	234	8	62	11	4039
Zonhoven	46	255	495	2772	384	36	679	157	12	80	-	4916
Zutendaal	12	76	210	1024	90	3	112	37	8	28	-	1600

Tabel II.- WERKENDE BEROEPSBEVOLKING NAAR DE PLAATS VAN HET VERTREK (vervolg)

- A. Voornaamste gebruikte vervoermiddel

GEMEENTEN, ARRONDISSEMENTEN, PROVINCIES EN GEWESTEN VAN DE PLAATS VAN HET VERTREK	Werkende actieven die zich minstens 4 dagen per week verplaatsen									Andere verplaatsings- frequenties		Totaal werkende actieven die zich ver- plaatsen
	Trein	Per- soneels- vervoer door werkgever	Auto als mede- reiziger	Auto als be- stuurder	Autobus Tram Metro (openbaar vervoer)	Motor- fiets Scooter	Fiets Brom- fiets	Geen (uit- sluitend te voet)	Vervoer- middel onbe- kend	Minder dan 4 dagen per week	Fre- kventie onbekend	
Arr. MAASEIK	270	8105	4123	25217	3333	191	9574	2258	112	933	81	54197
Bocholt	9	377	247	1379	65	12	642	102	9	44	1	2887
Bree	12	600	228	1567	166	12	730	224	3	56	33	3631
Dilsen	13	545	366	2276	343	24	648	134	11	79	4	4443
Hamont-Achel	17	499	246	1486	172	14	799	146	17	64	-	3460
Hechtel-Eksel	9	602	139	1261	241	5	213	110	5	44	3	2632
Houthalen-Helchteren	24	825	697	3639	620	25	962	285	8	88	18	7191
Kinrooi	6	620	263	1341	152	4	422	87	3	58	-	2956
Lommel	66	968	512	3525	302	20	1803	274	8	131	6	7615
Maaseik	26	777	492	2555	526	23	855	341	10	106	6	5717
Meeuwen-Gruitrode	6	542	284	1485	218	6	352	81	2	30	1	3007
Neerpelt	52	606	263	1665	184	22	771	170	12	108	7	3860
Overpelt	18	544	155	1410	153	10	906	144	3	53	2	3398
Peer	12	600	231	1628	191	14	471	160	21	72	-	3400
Arr. TONGEREN	1014	3631	6167	25454	3354	167	5274	2681	107	873	66	48788
Alken	60	153	225	1620	141	7	447	125	12	35	-	2825
Bilzen	164	375	947	3846	660	36	809	398	28	124	17	7404
Borgloon	132	200	299	1338	278	5	176	175	10	51	-	2664
Heers	95	230	173	808	212	5	102	57	12	29	-	1723
Herstappe	-	-	4	9	2	-	1	1	-	-	-	17
Hoeselt	91	135	381	1317	159	17	198	70	9	58	1	2436
Kortessems	36	161	264	1137	156	5	133	59	13	34	9	2007
Lanaken	10	482	521	3107	471	22	884	261	5	108	4	5875
Maasmechelen	22	757	1046	4392	389	29	1433	359	5	91	4	8527
Riemst	52	457	731	2079	266	9	219	141	8	80	11	4053
Tongeren	292	463	1256	4196	463	12	564	944	5	210	16	8421
Voeren	20	43	139	680	75	13	67	56	-	27	2	1122
Wellen	40	175	181	925	82	7	241	35	-	26	2	1714
LUXEMBURG	3689	2759	4614	27880	2662	527	2551	8230	71	2326	339	55648
Arr. AARLEN	480	559	1328	7031	1214	126	606	2380	4	460	50	14238
Aarlen	300	185	691	3413	354	48	253	1676	3	256	36	7215
Attert	12	26	100	497	91	8	9	34	-	29	-	806
Aubange	125	248	362	1985	411	48	256	506	-	129	12	4082
Martelange	1	56	34	158	27	1	13	91	-	13	-	394
Messancy	42	44	141	978	331	21	75	73	1	33	2	1741
Arr. BASTENAKEN	379	438	666	4158	244	56	272	1330	21	376	43	7983
Bastenaken	84	190	254	1386	77	9	142	648	6	118	9	2923
Bertogne	4	41	32	254	17	7	7	36	2	24	2	426
Fauvillers	2	19	24	189	21	2	2	13	2	21	6	301
Gouvy	99	16	60	449	16	7	19	108	5	48	-	827
Houffalize	10	38	63	413	19	4	14	131	1	35	9	737
Sainte-Ode	10	60	43	235	10	3	10	42	1	22	8	444
Vaux-sur-Sûre	38	58	64	391	62	8	17	60	3	23	-	724
Vielsalm	132	16	126	841	22	16	61	292	1	85	9	1601
Arr. MARCHE-EN-FAMENNE	1044	298	904	5332	161	124	561	1569	13	476	65	10547
Durbuy	269	30	136	917	11	24	82	256	-	99	10	1834
Erezée	21	14	34	229	6	6	19	30	3	23	3	388
Hotton	116	28	106	535	8	7	78	94	-	39	-	1011
La Roche-en-Ardenne	20	19	53	389	12	7	42	143	-	27	1	713
Manhay	14	17	57	330	14	3	16	43	1	32	6	533
Marche-en-Famenne	433	108	342	1948	71	47	248	814	8	148	24	4191
Nassogne	144	37	70	498	23	26	46	115	-	46	13	1018
Rendeux	13	8	34	211	9	3	15	30	1	35	2	361
Tenneville	14	37	72	275	7	1	15	44	-	27	6	498

Tabel II.- WERKENDE BEROEPSBEVOLKING NAAR DE PLAATS VAN HET VERTREK (vervolg)

- A. Voornaamste gebruikte vervoermiddel

GEMEENTEN, ARRONDISSEMENTEN, PROVINCIES EN GEWESTEN VAN DE PLAATS VAN HET VERTREK	Werkende actieven die zich minstens 4 dagen per week verplaatsen									Andere verplaatsings- frequenties		Totaal werkende actieven die zich ver- plaatsen
	Trein	Per- soneels- vervoer door werkgever	Auto als mede- reiziger	Auto als be- stuurder	Autobus Tram Metro (openbaar vervoer)	Motor- fiets Scooter	Fiets Brom- fiets	Geen (uit- sluitend te voet)	Vervoer- middel onbe- kend	Minder dan 4 dagen per week	Fre- kwentie onbekend	
Arr. NEUFCHATEAU	1184	746	890	5789	275	131	516	1794	16	569	137	12047
Bertrix	301	111	116	786	26	26	111	257	11	72	5	1822
Bouillon	14	124	75	587	31	13	38	235	2	85	1	1205
Daverdisse	10	32	31	107	17	1	2	27	-	15	8	250
Herbeumont	28	18	8	132	11	3	9	16	-	12	6	243
Léglise	110	39	35	290	27	1	12	27	-	53	37	631
Libin	56	73	70	505	22	8	35	52	1	49	8	879
Libramont-Chevigny	209	57	179	1074	38	25	115	304	-	51	19	2071
Neufchâteau	152	54	108	618	36	17	46	217	-	66	12	1326
Paliseul	86	63	63	500	16	15	55	183	-	56	7	1044
Saint-Hubert	100	150	124	679	30	11	30	284	1	54	28	1491
Tellin	74	12	36	237	13	4	19	34	-	28	3	460
Wellin	44	13	45	274	8	7	44	158	1	28	3	625
Arr. VIRTON	602	718	826	5570	768	90	596	1157	17	445	44	10833
Chiny	76	86	61	528	57	4	51	123	2	44	5	1037
Etalle	21	65	54	495	81	7	61	62	-	35	4	885
Florenville	55	120	62	541	40	10	85	160	1	48	-	1122
Habay	254	102	109	635	119	18	51	158	2	66	8	1522
Meix-devant-Virton	19	30	58	356	29	7	17	41	4	31	-	592
Musson	34	77	85	562	120	6	46	47	-	36	2	1015
Rouvroy	10	11	42	268	10	7	54	25	-	17	1	445
Saint-Léger	9	69	60	412	78	2	5	54	-	29	6	724
Tintigny	68	54	58	346	65	8	22	76	2	29	7	735
Virton	56	104	237	1427	169	21	204	411	6	110	11	2756
Prov. NAMEN	13774	2086	9569	52798	6757	1794	5486	12115	363	4500	1562	110804
Arr. DINANT	2755	581	1684	10518	597	319	1126	2987	69	1043	369	22048
Anhée	180	35	126	860	72	28	91	118	4	74	18	1606
Beauraing	182	59	110	862	68	17	85	213	5	121	54	1776
Bièvre	61	29	41	294	4	5	35	77	3	22	9	580
Ciney	730	56	298	1504	46	49	219	815	12	184	40	3953
Dinant	345	81	279	1532	58	50	191	524	16	141	53	3270
Gedinne	76	89	47	349	23	8	43	127	5	51	11	829
Hamois	249	26	136	722	50	26	47	100	-	67	3	1426
Hastière	119	19	63	429	9	13	69	98	3	45	27	894
Havelange	46	5	54	501	80	11	40	100	3	29	30	899
Houyet	93	19	57	400	22	11	30	76	1	50	18	777
Onhaye	45	20	56	336	24	8	18	32	4	30	17	590
Rochefort	335	88	169	1267	62	46	157	350	7	108	48	2637
Somme-Leuze	21	23	33	321	7	10	10	31	2	24	10	492
Vresse-sur-Semois	8	3	43	215	10	7	23	132	2	21	20	484
Yvoir	265	29	172	926	62	30	68	194	2	76	11	1835
Arr. NAMEN	10059	1258	6368	34548	4949	1270	3769	7532	241	2990	905	73889
Andenne	941	85	480	2502	256	122	398	838	43	229	93	5987
Assesse	364	31	140	765	7	21	35	70	2	61	17	1513
Eghezée	296	156	301	1475	369	29	141	133	6	122	32	3060
Fernelmont	93	37	129	753	135	25	54	81	2	43	6	1358
Floreffe	286	15	153	885	67	51	74	163	4	64	26	1788
Fosses-la-Ville	98	13	200	1261	149	58	86	162	10	65	16	2118
Gemboux	1616	103	440	2035	121	118	231	507	33	151	143	5498
Gesves	128	27	83	567	38	28	63	43	5	74	17	1073
Jemeppe-sur-Sambre	616	39	353	2263	103	100	611	416	12	124	47	4684
La Bruyère	328	38	160	913	87	69	69	70	1	86	11	1832
Mettet	91	41	205	1415	221	32	93	149	5	90	51	2393
Namen	3640	494	2650	13655	3030	397	1129	3839	82	1473	205	30594
Ohey	68	12	60	473	23	22	38	21	4	39	3	763
Profondeville	149	42	233	1382	119	51	88	173	9	129	49	2424

Tabel II.- WERKENDE BEROEPSBEVOLKING NAAR DE PLAATS VAN HET VERTREK (vervolg)

- A. Voornaamste gebruikte vervoermiddel

GEMEENTEN, ARRONDISSEMENTEN, PROVINCIES EN GEWESTEN VAN DE PLAATS VAN HET VERTREK	Werkende actieven die zich minstens 4 dagen per week verplaatsen									Andere verplaatsings- frequenties		Totaal werkende actieven die zich ver- plaatsen
	Trein	Per- soneels- vervoer door werkgever	Auto als mede- reiziger	Auto als be- stuurder	Autobus Tram Metro (openbaar vervoer)	Motor- fiets Scooter	Fiets Brom- fiets	Geen (uit- sluitend te voet)	Vervoer- middel onbe- kend	Minder dan 4 dagen per week	Fre- quentie onbekend	
Sambreville	998	88	636	3436	134	120	602	775	15	180	144	7128
Sombrefe	347	37	145	768	90	27	57	92	8	60	45	1676
Arr. PHILIPPEVILLE	960	247	1517	7732	1211	205	591	1596	53	467	288	14867
Cerfontaine	103	16	55	470	79	8	30	60	5	26	25	877
Couvin	57	28	393	1765	170	40	205	495	17	72	47	3289
Doische	22	16	77	330	45	7	32	40	4	26	14	613
Florennes	82	71	233	1383	408	19	92	339	3	102	45	2777
Philippeville	97	54	143	843	129	30	61	233	11	49	69	1719
Viroinval	57	12	172	656	86	16	54	117	7	54	34	1265
Walcourt	542	50	444	2285	294	85	117	312	6	138	54	4327
OOST-VLAANDEREN	54731	18545	29522	169889	21425	2493	69145	27868	5	9274	2301	405198
Arr. AALST	25100	3272	5614	28413	2380	529	10745	5602	-	1372	429	83456
Aalst	5361	589	1780	9285	777	163	3856	2321	-	490	112	24734
Denderleeuw	2505	131	302	1615	70	25	729	273	-	75	46	5771
Erpe-Mere	1819	228	475	2188	158	46	855	209	-	84	78	6140
Geraardsbergen	4171	218	595	2840	130	52	672	792	-	123	53	9646
Haaltert	1450	319	416	1861	134	43	730	202	-	74	9	5238
Herzele	1865	431	319	1559	96	36	601	193	-	78	18	5196
Lede	1550	347	331	2008	85	28	663	263	-	85	29	5389
Ninove	2492	438	897	3810	650	52	1186	664	-	205	29	10423
Sint-Lievens-Houtem	553	222	185	963	96	39	424	104	-	39	15	2640
Zottegem	3334	349	314	2284	184	45	1029	581	-	119	40	8279
Arr. DENDERMONDE	8325	3393	4040	21699	1964	333	11360	3261	2	1072	257	55706
Berlare	314	403	291	1490	164	22	610	110	-	76	16	3496
Buggenhout	1055	153	366	1613	108	32	704	190	-	82	26	4329
Dendermonde	2398	525	1001	4863	464	53	2492	897	-	307	18	13018
Hamme	216	518	571	2635	469	36	1784	346	-	97	22	6694
Laarne	136	206	277	1725	115	18	794	128	1	63	32	3495
Lebbeke	1406	184	394	1949	64	49	981	296	-	119	37	5479
Waasmunster	77	87	197	1342	83	19	561	133	-	69	20	2588
Wetteren	1236	369	468	2827	205	45	1161	706	1	124	43	7185
Wichelen	894	196	218	1304	130	13	489	128	-	62	18	3452
Zele	593	752	257	1951	162	46	1784	327	-	73	25	5970
Arr. EEKLO	712	1885	1485	9378	1211	110	5010	1151	-	537	107	21586
Assenede	39	212	304	1745	259	25	588	131	-	78	19	3400
Eeklo	326	393	296	1959	228	20	1814	512	-	150	14	5712
Kaprijke	44	163	120	696	88	6	286	39	-	30	7	1479
Maldegem	234	713	398	2403	376	24	1282	209	-	154	28	5821
Sint-Laureins	34	200	102	710	98	3	188	52	-	21	29	1437
Zelzate	35	204	265	1865	162	32	852	208	-	104	10	3737
Arr. GENT	11901	4394	10303	67330	11014	861	22457	11058	2	4115	1109	144544
Aalter	928	232	237	1823	72	22	824	155	-	107	28	4428
Deinze	830	278	469	3368	124	38	1882	425	-	164	11	7589
De Pinte	442	52	205	1712	14	21	302	58	-	92	7	2905
Destelbergen	249	100	396	2755	179	20	783	164	-	159	32	4837
Evergem	224	264	672	4619	465	56	1736	291	1	203	17	8548
Gavere	371	361	282	1435	61	14	509	190	-	64	9	3296
Gent	5456	1282	4763	30422	8416	481	9588	8283	1	2248	800	71740
Knesselare	127	255	196	892	78	17	424	66	-	50	16	2121
Lochristi	158	158	386	2521	233	32	608	156	-	132	11	4395
Lovendegem	74	103	303	1599	171	9	307	66	-	67	18	2717
Melle	443	36	180	1449	109	7	484	170	-	86	24	2988
Merelbeke	424	144	545	3400	282	25	923	210	-	164	17	6134
Moerbeke	64	80	118	679	155	7	260	65	-	46	12	1486

Tabel II.- WERKENDE BEROEPSBEVOLKING NAAR DE PLAATS VAN HET VERTREK (vervolg)

- A. Voornaamste gebruikte vervoermiddel

GEMEENTEN, ARRONDISSEMENTEN, PROVINCIES EN GEWESTEN VAN DE PLAATS VAN HET VERTREK	Werkende actieven die zich minstens 4 dagen per week verplaatsen									Andere verplaatsings- frequenties		Totaal werkende actieven die zich ver- plaatsen
	Trein	Per- soneels- vervoer door werkgever	Auto als mede- reiziger	Auto als be- stuurder	Autobus Tram Metro (openbaar vervoer)	Motor- fiets Scooter	Fiets Brom- fiets	Geen (uit- sluitend te voet)	Vervoer- middel onbe- kend	Minder dan 4 dagen per week	Fre- kwentie onbekend	
Nazareth	307	177	244	1402	43	8	473	137	-	59	12	2862
Nevele	476	101	202	1282	92	10	293	64	-	70	40	2630
Oosterzele	816	128	220	1648	36	13	350	94	-	71	6	3382
Sint-Martens-Latem	131	33	166	1505	42	12	156	47	-	120	10	2222
Waarschoot	137	223	140	797	85	20	776	94	-	48	6	2326
Wachtebeke	15	104	196	1169	69	17	302	60	-	38	7	1977
Zomergem	43	180	199	1063	169	10	321	72	-	50	16	2123
Zulte	186	103	184	1790	119	22	1156	191	-	77	10	3838
Arr. OUDENAARDE	4901	2012	2533	14410	853	260	6170	2696	-	609	141	34585
Brakel	932	476	281	1406	288	19	555	271	-	47	19	4294
Horebeke	38	46	43	248	37	2	52	23	-	5	-	494
Kluisbergen	85	82	132	846	108	13	376	134	-	30	5	1811
Kruishoutem	87	149	136	1044	27	16	310	102	-	32	7	1910
Lierde	645	96	107	622	39	15	230	92	-	36	7	1889
Maarkedal	139	88	146	965	44	22	279	65	-	44	9	1801
Oudenaarde	1369	403	621	3580	94	45	1941	697	-	204	23	8977
Ronse	507	141	673	3133	126	78	1636	1131	-	129	43	7597
Wortegem-Petegem	150	112	138	832	10	13	286	68	-	19	10	1638
Zingem	285	241	153	891	37	9	260	54	-	40	12	1982
Zwalm	664	178	103	843	43	28	245	59	-	23	6	2192
Arr. SINT-NIKLAAS	3792	3589	5547	28659	4003	400	13403	4100	1	1569	258	65321
Beveren	389	982	1176	6054	971	51	1592	591	-	315	75	12196
Kruibeke	33	316	412	2065	528	18	750	250	-	111	15	4498
Lokeren	1102	504	794	3957	362	58	2694	639	-	207	28	10345
Sint-Gillis-Waas	158	371	473	2174	372	18	640	167	1	90	46	4510
Sint-Niklaas	1728	624	1528	9317	818	195	5340	1886	-	595	8	22039
Stekene	179	514	473	1955	453	24	403	116	-	114	48	4279
Temse	203	278	691	3137	499	36	1984	451	-	137	38	7454
WEST-VLAANDEREN	15739	13228	19909	136095	10105	1805	76924	25493	7	7887	1916	309108
Arr. BRUGGE	5637	2682	4607	31370	2081	534	18516	5806	2	2298	781	74314
Beernem	504	350	321	1761	64	22	713	116	-	81	17	3949
Blankenberge	277	90	253	1342	174	16	832	562	-	110	65	3721
Brugge	2874	597	1895	14124	989	291	10618	3043	1	1264	482	36178
Damme	89	145	214	1488	92	19	394	107	-	77	23	2648
Jabbeke	188	258	216	1607	94	21	477	92	1	61	32	3047
Knokke-Heist	431	113	436	3054	200	50	1591	963	-	322	76	7236
Oostkamp	330	279	500	2857	114	40	1426	256	-	114	30	5946
Torhout	675	439	316	2203	107	35	1128	339	-	118	2	5362
Zedelgem	258	385	420	2595	234	35	1281	301	-	130	49	5688
Zuienkerke	11	26	36	339	13	5	56	27	-	21	5	539
Arr. DIKSMUIDE	572	1472	808	4974	411	50	1988	746	-	267	75	11363
Diksmuide	222	285	265	1611	167	18	639	309	-	78	18	3612
Houthulst	38	358	138	909	66	7	315	96	-	41	10	1978
Koekelare	48	418	132	784	95	6	259	88	-	39	15	1884
Kortemark	260	379	249	1403	66	13	697	206	-	90	21	3384
Lo-Reninge	4	32	24	267	17	6	78	47	-	19	11	505
Arr. IEPER	1136	1544	2071	11969	1144	119	5643	2021	-	529	191	26367
Heuveland Ieper	26	84	157	1027	96	9	187	135	-	55	43	1819
Langemark-Poelkapelle	430	366	751	4016	310	45	2073	921	-	222	39	9173
Mesen	17	195	130	833	97	6	286	68	-	33	21	1686
Mesen	2	35	28	122	32	2	13	20	-	12	3	269
Poperinge	144	192	347	2244	223	19	1092	369	-	67	37	4734
Vleteren	3	67	73	386	33	3	93	30	-	13	2	703
Wervik	457	357	335	1984	88	26	1531	366	-	78	24	5246
Zonnebeke	57	248	250	1357	265	9	368	112	-	49	22	2737

Tabel II.- WERKENDE BEROEPSBEVOLKING NAAR DE PLAATS VAN HET VERTREK (vervolg)

- A. Voornaamste gebruikte vervoermiddel

GEMEENTEN, ARRONDISSEMENTEN, PROVINCIES EN GEWESTEN VAN DE PLAATS VAN HET VERTREK	Werkende actieven die zich minstens 4 dagen per week verplaatsen									Andere verplaatsings- frequenties		Totaal werkende actieven die zich ver- plaatsen
	Trein	Per- soneels- vervoer door werkgever	Auto als mede- reiziger	Auto als be- stuurder	Autobus Tram Matro (openbaar vervoer)	Motor- fiets Scooter	Fiets Brom- fiets	Geen (uit- sluitend te voet)	Vervoer- middel onbekend	Minder dan 4 dagen per week	Fre- kwentie onbekend	
Arr. KORTRIJK	3760	2859	5553	38867	2563	455	22238	6738	-	1586	314	84933
Anzegem	284	146	276	1830	44	22	1137	249	-	52	17	4057
Avelgem	63	227	164	1099	153	18	641	156	-	34	16	2571
Deerlijk	81	41	213	1544	45	15	1095	249	-	42	9	3334
Harelbeke	375	291	616	3780	177	40	2464	422	-	150	45	8360
Kortrijk	1185	450	1428	10772	734	110	5380	2610	-	614	89	23372
Kuurne	145	145	252	1991	94	22	1070	195	-	87	13	4014
Lendelede	20	46	100	873	60	16	394	110	-	30	6	1655
Menen	589	522	690	4294	423	77	2346	1006	-	149	23	10119
Spiere-Helkijn	7	26	59	281	34	2	95	31	-	16	-	551
Waregem	527	219	613	4947	175	66	3243	750	-	172	32	10744
Wevelgem	366	398	668	4389	302	38	2283	391	-	133	37	9005
Zwevegem	118	348	474	3067	322	29	2090	569	-	107	27	7151
Arr. OOSTENDE	1836	1826	2293	14667	2137	279	7560	4135	4	1471	202	36410
Bredene	155	83	282	1473	153	25	833	138	-	107	18	3267
De Haan	49	58	165	1084	96	17	325	241	-	75	22	2132
Gistel	51	210	151	1216	221	14	434	125	-	62	13	2497
Ichtegem	43	714	178	1350	320	13	381	90	-	55	14	3158
Middelkerke	99	165	223	1622	189	27	585	343	1	99	45	3398
Oostende	1351	364	1148	6810	1052	170	4590	3136	3	1028	85	19737
Oudenburg	88	232	146	1112	106	13	412	62	-	45	5	2221
Arr. ROESELARE	1678	1349	2357	18266	921	188	11926	3040	-	965	146	40836
Hoogdele	44	107	154	1284	56	10	668	136	-	38	7	2504
Ingelmunster	166	67	192	1388	56	7	995	181	-	66	22	3140
Izegem	311	121	403	3440	116	34	2985	664	-	196	26	8296
Ledegem	30	236	180	1240	71	5	662	146	-	33	19	2622
Lichtervelde	342	123	138	884	40	15	536	120	-	34	7	2239
Moorslede	39	146	230	1586	200	23	581	173	-	72	18	3068
Roeselare	703	363	886	7090	294	70	4821	1431	-	476	33	16167
Staden	43	186	174	1354	88	24	678	189	-	50	14	2800
Arr. TIELT	860	1210	1590	10875	562	127	6506	1544	-	366	118	23758
Ardoois	64	76	194	1320	70	7	778	151	-	32	12	2704
Dentergem	67	64	119	925	11	14	635	135	-	29	2	2001
Meulebeke	64	133	167	1320	113	12	1066	208	-	35	7	3125
Oostrozebeke	25	47	143	993	36	16	548	111	-	37	9	1965
Pittem	48	108	105	780	27	15	346	121	-	32	6	1588
Ruiselede	88	126	99	544	22	9	268	63	-	26	10	1255
Tielt	417	315	307	2309	167	26	1271	466	-	115	37	5430
Wielsbeke	27	89	139	1191	53	11	882	115	-	21	4	2532
Wingene	60	252	317	1493	63	17	712	174	-	39	31	3158
Arr. VEURNE	260	286	630	5107	286	53	2547	1463	1	405	89	11127
Alveringem	27	58	45	404	14	8	120	60	-	26	9	771
De Panne	64	38	147	963	63	9	478	373	-	69	14	2218
Koksijde	56	60	227	1754	86	19	742	415	1	120	37	3517
Nieuwpoort	21	74	99	821	73	9	394	292	-	127	11	1921
Veurne	92	56	112	1165	50	8	813	323	-	63	18	2700

Tabel II.- WERKENDE BEROEPSBEVOLKING NAAR DE PLAATS VAN HET VERTREK

- B. Tijdsafstand tot het werk

GEMEENTEN, ARRONDISSEMENTEN, PROVINCIES EN GEWESTEN VAN DE PLAATS VAN HET VERTREK	Werkende actieven die zich minstens 4 dagen per week verplaatsen								Andere verplaatsings- frekwenties		Totaal werkende actieven die zich ver- plaatsen	Thuis- werkers
	Minder dan 15 min.	15 min. tot minder dan 30 min.	30 min. tot minder dan 45 min.	45 min. tot minder dan 60 min.	1 uur tot minder dan 1 u. 30	1 u. 30 tot minder dan 2 uur	2 uur en meer	Tijdsduur onbekend	Minder dan 4 dagen per week	Fre- kwentie onbekend		
Het RIJK	1182383	938402	327569	150320	116080	36003	14070	31123	80476	22837	2899263	458441
De GEWESTEN												
Brussels Gewest	86084	105877	37813	13575	5835	1089	381	12226	8196	6244	277320	34648
Vlaams Gewest	723294	549341	196970	95270	75489	21273	7925	9547	43243	7080	1729432	276962
Waals Gewest	373005	283184	92786	41475	34756	13641	5764	9350	29037	9513	892511	146831
waarvan												
Duits taalgebied	8951	6388	1839	706	462	129	67	138	782	227	19689	4759
De PROVINCIES												
Antwerpen	186944	180717	66463	27244	16306	3343	1051	3173	13869	1625	500735	61949
Brabant	209156	227740	107138	47625	29834	6585	1744	18187	20043	7853	675905	88733
Henegouwen	149497	109568	28171	14873	15018	6240	2557	4636	8879	4828	344267	52197
Luik	122515	104400	29700	10179	7282	2839	1343	1605	9881	2087	291831	44263
Limburg	101620	63077	18387	7927	5739	1954	974	1946	3817	326	205767	30854
Luxemburg	28413	13866	4972	2461	1774	715	570	212	2326	339	55648	16412
Namen	46012	32239	10748	5439	5534	2495	948	1327	4500	1562	110804	21013
Oost-Vlaanderen	167408	117085	43647	27640	27630	7943	2248	22	9274	2301	405198	71383
West-Vlaanderen	170818	89710	18343	6932	6963	3889	2635	15	7887	1916	309108	71637

Tabel II.- WERKENDE BEROEPSBEVOLKING NAAR DE PLAATS VAN HET VERTREK (vervolg)

- B. Tijdsafstand tot het werk -

GEMEENTEN, ARRONDISSEMENTEN, PROVINCIES EN GEWESTEN VAN DE PLAATS VAN HET VERTREK	Werkende actieven die zich minstens 4 dagen per week verplaatsen								Andere verplaatsings- frequenties		Totaal werkende actieven die zich ver- plaatsen	Thuis- werkers
	Minder dan 15 min.	15 min. tot minder dan 30 min.	30 min. tot minder dan 45 min.	45 min. tot minder dan 60 min.	1 uur tot minder dan 1 u. 30	1 u. 30 tot minder dan 2 uur	2 uur en meer	Tijdsduur onbekend	Minder dan 4 dagen per week	Fre- kventie onbekend		
Prov. ANTWERPEN	186944	180717	66463	27244	16306	3343	1051	3173	13869	1625	500735	61949
Arr. ANTWERPEN	98418	122801	43090	14446	7754	1697	528	1287	9664	1218	300903	32401
Aartselaar	1699	1839	602	140	59	15	8	37	99	6	4504	419
Antwerpen	20250	23498	6918	2582	1344	277	82	23	2254	555	57783	7906
Berchem	4815	6346	1877	716	435	74	33	1	580	46	14923	1396
Boechout	1091	1275	567	118	43	5	2	14	71	-	3186	496
Boom	2071	1397	608	194	77	16	5	51	34	7	4460	538
Borgerhout	4351	5934	1758	687	402	76	25	-	416	33	13682	1097
Borsbeek	956	1500	409	139	66	14	5	48	70	2	3209	313
Brasschaat	3214	4402	1503	462	268	84	27	106	335	14	10415	1076
Brecht	1470	2127	811	230	87	12	7	89	106	33	4972	942
Deurne	8166	12174	3928	1346	643	154	42	2	938	94	27487	2115
Edegem	2458	3362	1310	500	249	55	13	64	327	14	8352	575
Ekeren	2625	5135	1406	419	289	88	18	1	376	34	10391	802
Essen	1405	750	789	315	243	55	11	44	77	18	3707	634
Hemiksem	1541	1120	419	138	55	17	4	52	64	3	3413	337
Hoboken	4334	4730	1796	670	326	79	30	-	306	42	12313	792
Hove	669	887	375	158	98	5	5	40	71	1	2309	190
Kalmthout	1228	1381	1096	312	202	68	14	26	158	8	4493	737
Kapellen	1125	2019	737	227	131	41	15	30	160	13	4498	537
Kontich	1831	2137	971	308	188	23	8	62	180	8	5716	727
Lint	600	646	339	127	86	13	3	5	54	7	1880	175
Malle	1535	734	575	248	120	24	1	25	86	14	3362	581
Merksem	5267	6592	1621	550	312	95	32	-	470	56	14995	1006
Mortsel	2808	3307	1370	529	339	50	13	44	349	12	8821	841
Niel	980	923	397	138	76	8	6	11	34	2	2575	294
Ranst	1197	1876	739	193	68	16	6	72	116	6	4289	697
Rumst	1838	1503	533	196	99	16	4	22	76	10	4297	483
Schelle	1059	805	325	137	62	13	9	15	55	1	2481	224
Schilde	918	2102	1202	273	158	42	10	85	219	16	5025	627
Schoten	2934	4482	1554	442	290	67	20	88	338	19	10234	956
Stabroek	1314	2652	813	235	132	25	12	66	163	11	5423	392
Wijnegem	846	1095	351	104	47	13	4	31	76	16	2583	349
Wilrijk	5038	6055	1946	578	277	74	24	4	485	36	14517	1181
Wommelgem	1147	1595	394	127	61	16	2	60	66	16	3484	484
Wuustwezel	1288	1147	792	218	85	15	5	23	74	15	3662	1007
Zandhoven	873	1349	519	169	62	8	6	19	63	8	3076	449
Zoersel	1340	1523	1094	308	161	26	9	27	169	13	4670	550
Zwijndrecht	2137	2402	646	213	114	18	8	-	149	29	5716	496
Arr. MECHELEN	35881	26225	12886	6632	4140	743	203	629	2116	185	89640	12866
Berlaar	1285	846	360	181	138	15	6	36	39	4	2910	510
Bonheiden	1015	1375	521	332	248	39	7	69	105	6	3717	542
Bornem	2467	1389	828	340	310	73	17	101	93	10	5628	818
Duffel	2173	1340	620	280	127	17	8	47	102	-	4714	548
Heist-op-den-Berg	4376	2362	1742	1203	678	153	39	121	171	26	10871	1433
Lier	4217	3007	1517	564	288	64	22	2	287	22	9990	1454
Mechelen	8352	7043	3166	1885	1151	141	36	-	774	71	22619	2720
Nijlen	2293	1819	1056	456	222	45	10	44	77	6	6028	685
Putte	1485	1230	634	322	191	38	17	58	74	9	4058	894
Puurs	2183	1349	587	229	176	44	10	17	94	1	4690	797
Sint-Amands	708	597	355	179	160	54	13	30	36	9	2141	370
Sint-Katelijne-Waver	1835	1958	705	361	222	21	6	34	153	1	5296	1217
Willebroek	3492	1910	795	300	229	39	12	70	111	20	6978	878
Arr. TURNHOUT	52645	31691	10487	6166	4412	903	320	1257	2089	222	110192	16682
Arendonk	1265	1011	362	249	103	34	10	31	136	3	3204	470
Baarle-Hertog	265	187	64	20	10	2	-	6	13	-	567	224

Tabel II.- WERKENDE BEROEPSBEVOLKING NAAR DE PLAATS VAN HET VERTREK (vervolg)

- B. Tijdsafstand tot het werk -

GEMEENTEN, ARRONDISSEMENTEN, PROVINCIES EN GEWESTEN VAN DE PLAATS VAN HET VERTREK	Werkende actieven die zich minstens 4 dagen per week verplaatsen								Andere verplaatsings- frequenties		Totaal werkende actieven die zich ver- plaatsen	Thuis- werkers
	Minder dan 15 min.	15 min. tot minder dan 30 min.	30 min. tot minder dan 45 min.	45 min. tot minder dan 60 min.	1 uur tot minder dan 1 u. 30	1 u. 30 tot minder dan 2 uur	2 uur en meer	Tijdsduur onbekend	Minder dan 4 dagen per week	Fre- quentie onbekend		
Balen	2040	2073	506	206	189	39	11	59	82	11	5216	724
Beerse	1992	1150	403	220	170	29	7	38	88	1	4098	540
Dessel	1206	795	211	86	81	25	8	77	36	9	2534	313
Geel	5126	2609	674	542	326	84	22	1	137	14	9535	1376
Grobbendonk	1128	858	427	121	47	9	6	24	54	4	2678	345
Herentals	4129	1675	804	356	248	48	16	136	147	25	7584	1073
Herenthout	1158	593	247	149	58	2	-	45	10	6	2268	315
Herselt	1040	864	473	456	392	51	22	43	46	5	3392	538
Hoogstraten	1724	936	432	265	150	22	11	63	84	17	3704	1403
Hulshout	946	500	265	225	179	53	11	42	29	11	2261	251
Kasterlee	1523	1787	451	288	196	48	25	89	122	3	4532	764
Laakdal	1233	1240	416	330	335	74	17	50	40	11	3746	538
Lille	1390	1358	489	170	90	22	5	159	53	15	3751	530
Meerhout	804	882	252	88	111	28	9	35	54	5	2268	388
Merksplas	914	582	132	39	34	6	1	3	38	4	1753	408
Mol	4874	2415	629	360	325	78	30	1	219	19	8950	1074
Olen	1722	773	221	93	67	9	3	13	44	2	2947	304
Oud-Turnhout	1682	1126	278	183	128	22	13	22	79	1	3534	452
Ravels	1272	1033	261	129	107	6	6	17	38	4	2873	757
Retie	924	943	246	124	126	26	5	40	40	6	2480	484
Rijkevorsel	1531	586	356	191	86	3	5	18	30	8	2814	520
Turnhout	7309	2364	811	652	514	109	31	80	296	12	12178	1678
Vorselaar	805	634	247	120	80	13	7	37	15	13	1971	273
Vosselaar	1658	790	212	148	80	14	9	17	62	-	2990	238
Westerlo	2985	1927	618	356	180	47	30	111	97	13	6364	702
BRABANT	209156	227740	107138	47625	29834	6585	1744	18187	20043	7853	675905	88733
Arr. BRUSSEL-HOOFDSTAD	86084	105877	37813	13575	5835	1089	381	12226	8196	6244	277320	34648
Anderlecht	8480	10700	4396	1762	792	122	46	251	499	116	27164	3178
Oudergem	2869	4493	1367	408	187	33	13	325	386	29	10110	1068
Sint-Agatha-Berchem	1629	2647	1257	499	212	28	12	94	160	27	6565	563
Brussel	11216	11895	4315	1628	702	155	53	2178	859	1649	34650	5464
Etterbeek	3802	3712	988	312	163	46	14	926	330	507	10800	1219
Evere	3340	3569	1249	432	152	32	6	672	217	47	9716	576
Vorst	5122	5763	2157	746	334	69	14	210	396	119	14930	1670
Ganshoren	1542	2557	1207	495	208	24	17	375	184	26	6635	485
Elsene	7385	7854	2114	735	321	80	37	361	835	263	19985	4336
Jette	3236	4551	2153	879	352	53	15	297	315	112	11963	1192
Koekelberg	1303	1982	727	240	116	19	4	174	86	38	4689	477
Sint-Jans-Molenbeek	4823	6823	2663	888	389	63	23	1549	347	785	18353	1615
Sint-Gillis	3955	4935	1644	570	229	58	19	291	256	99	12056	1979
Sint-Joost-ten-Node	1890	1904	568	189	68	18	6	400	116	119	5278	817
Schaarbeek	7811	9899	3499	1168	534	100	34	1670	748	1327	26790	3187
Ukkel	7067	8851	3067	1101	512	90	35	985	1020	62	22790	3449
Watermaal-Bosvoorde	2182	3557	1230	435	154	26	7	364	371	268	8594	740
Sint-Lambrechts- Woluwe	4680	5603	1678	523	208	37	15	821	541	512	14618	1246
Sint-Pieters-Woluwe	3752	4582	1534	565	202	36	11	283	530	139	11634	1387
Arr. HALLE-VILVOORDE	54351	60697	31294	14174	8150	1197	324	2562	4336	648	177733	22783
Affligem	1007	1112	806	436	272	43	7	12	86	4	3785	505
Asse	2986	3239	1992	801	314	46	7	39	243	28	9695	1169
Beersel	2338	2225	1151	448	254	43	16	206	183	13	6877	827
Bever	80	68	48	92	127	31	5	2	11	-	464	123
Dilbeek	3001	4883	2764	1018	481	63	20	98	325	40	12693	1471
Drogenbos	556	571	313	150	74	10	2	55	29	49	1809	162
Galmaarden	392	312	307	603	575	81	23	3	46	11	2353	369
Gooik	422	684	569	322	193	32	7	9	57	39	2334	501
Grimbergen	3651	4449	1761	778	417	49	14	135	283	63	11600	1021

Tabel II.- WERKENDE BEROEPSBEVOLKING NAAR DE PLAATS VAN HET VERTREK (vervolg)

- B. Tijdsafstand tot het werk -

GEMEENTEN, ARRONDISSEMENTEN, PROVINCIES EN GEWESTEN VAN DE PLAATS VAN HET VERTREK	Werkende actieven die zich minstens 4 dagen per week verplaatsen								Andere verplaatsings- frequenties		Totaal werkende actieven die zich ver- plaatsen	Thuis- werkers
	Minder dan 15 min.	15 min. tot minder dan 30 min.	30 min. tot minder dan 45 min.	45 min. tot minder dan 60 min.	1 uur tot minder dan 1 u. 30	1 u. 30 tot minder dan 2 uur	2 uur en meer	Tijdsduur onbekend	Minder dan 4 dagen per week	Fre- kventie onbekend		
Halle	3982	3276	2015	910	496	60	15	121	181	50	11106	1214
Herne	428	263	358	439	297	42	5	3	28	8	1871	439
Hoeilaart	886	1109	642	182	69	14	6	75	41	8	3032	529
Kampenhout	600	1149	519	167	96	20	8	14	77	18	2668	728
Kapelle-op-den-Bos	1292	784	310	185	174	42	1	7	47	9	2851	393
Kraainem	1204	1700	684	229	100	11	6	39	165	4	4142	301
Lennik	483	821	629	297	185	23	7	29	71	6	2551	491
Liedekerke	882	1124	893	520	238	24	10	44	97	25	3857	480
Linkebeek	316	674	320	102	45	11	3	1	62	1	1535	168
Londerzeel	1771	1723	825	368	379	67	18	11	103	12	5277	911
Machelen	2016	1241	405	155	104	23	4	12	84	4	4048	419
Meise	1406	2246	867	281	190	21	11	34	135	13	5204	725
Merchtem	1306	1246	822	373	208	25	9	39	117	2	4147	852
Opwijk	1154	858	799	566	338	49	8	23	68	12	3875	643
Overijse	1707	2653	1445	431	158	26	16	197	176	56	6865	1161
Pepingen	280	311	193	108	77	6	-	15	22	-	1012	299
Roosdaal	610	788	726	475	279	46	9	108	63	19	3123	505
Sint-Genesius-Rode	1127	2134	1257	338	145	20	7	50	214	37	5329	740
Sint-Pieters-Leeuw	3239	3406	1665	669	425	69	19	468	188	27	10175	1149
Steenokkerzeel	1108	1376	449	147	101	17	5	21	91	3	3318	478
Ternat	974	1331	1091	507	268	28	9	112	107	2	4429	535
Vilvoorde	5226	3825	1218	536	299	47	11	333	242	40	11777	1104
Wemmel	1255	1946	798	343	209	32	12	9	145	7	4756	552
Wezembeek-Oppem	1025	1531	634	311	146	17	5	23	175	16	3883	298
Zaventem	3854	3509	1097	459	184	36	6	182	234	5	9566	864
Zemst	1787	2130	922	428	233	23	13	33	140	17	5726	657
Arr. LEUVEN	42153	38055	18836	11353	10701	2947	693	1829	4060	264	130891	18356
Aarschot	2509	1543	1041	977	1162	346	63	38	199	-	7878	1190
Begijnendijk	721	444	378	390	306	78	14	34	38	7	2410	329
Bekkevoort	352	385	221	137	174	68	16	8	36	8	1405	399
Bertem	745	895	313	121	86	12	6	40	87	7	2312	367
Bierbeek	714	950	362	173	136	27	9	24	122	-	2517	302
Boortmeerbeek	977	1124	460	238	225	34	8	21	91	1	3179	380
Boutersem	436	739	287	220	266	51	13	-	76	3	2091	357
Diest	2846	1339	567	329	365	183	50	69	176	9	5933	881
Geetbets	349	497	182	105	161	88	35	9	24	10	1460	384
Glabbeek	455	381	145	121	134	28	10	4	33	6	1317	304
Haacht	1245	1066	584	340	267	26	3	14	83	4	3632	467
Herent	1840	1595	798	367	220	57	8	138	248	6	5277	612
Hoegaarden	587	339	186	125	189	126	12	1	54	1	1620	346
Holsbeek	459	899	304	185	151	33	9	7	71	7	2125	352
Huldenberg	490	783	497	153	84	27	9	19	66	5	2133	421
Keerbergen	804	750	659	330	158	28	4	26	113	9	2881	383
Kortenaken	486	620	248	156	307	97	19	12	34	13	1992	498
Kortenbergh	1345	2039	820	296	177	21	15	10	149	7	4879	679
Landen	1166	831	598	698	817	267	60	55	98	6	4596	530
Leuven	10883	8546	3933	1882	1559	239	65	778	1115	52	29052	3069
Linter	469	528	229	170	225	129	35	28	45	-	1858	431
Lubbeek	986	1548	524	263	234	55	9	50	164	1	3834	525
Oud-Heverlee	950	1102	348	108	140	31	9	62	123	17	2890	292
Rotselaar	785	1174	575	310	302	95	24	89	83	2	3439	494
Scherpenheuvel-Zichem	1631	1308	876	728	1039	226	51	9	72	19	5959	801
Térvuren	1261	2598	1110	467	231	30	10	159	199	18	6083	745
Tielt-Winge	429	749	495	221	247	96	14	36	80	5	2372	476
Tienen	4728	1879	1225	1097	836	229	55	52	258	33	10392	1427
Tremelo	818	785	613	487	279	80	14	4	76	4	3160	436
Zoutleeuw	687	619	258	159	224	140	44	33	47	4	2215	479

Tabel II.- WERKENDE BEROEPSBEVOLKING NAAR DE PLAATS VAN HET VERTREK (vervolg)

- B. Tijdsafstand tot het werk -

GEMEENTEN, ARRONDISSEMENTEN, PROVINCIES EN GEWESTEN VAN DE PLAATS VAN HET VERTREK	Werkende actieven die zich minstens 4 dagen per week verplaatsen								Andere verplaatsings- frequenties		Totaal werkende actieven die zich ver- plaatsen	Thuis- werkers
	Minder dan 15 min.	15 min. tot minder dan 30 min.	30 min. tot minder dan 45 min.	45 min. tot minder dan 60 min.	1 uur tot minder dan 1 u. 30	1 u. 30 tot minder dan 2 uur	2 uur en meer	Tijdsduur onbekend	Minder dan 4 dagen per week	Fre- quentie onbekend		
Arr. NIJVEL	26568	23111	19195	8523	5148	1352	346	1570	3451	697	89961	12946
Bevekom	405	487	391	120	95	35	10	4	58	2	1607	308
Eigenbrakel	2638	3063	2675	1051	468	58	26	133	332	23	10467	1143
Kasteelbrakel	718	710	485	197	141	35	5	8	71	5	2375	323
Chastre	317	325	259	189	177	23	6	-	54	-	1350	256
Chaumont-Gistoux	512	475	559	188	78	20	5	5	108	6	1956	404
Court-Saint-Etienne	879	492	340	239	174	27	15	12	91	8	2277	300
Genepiën	888	907	622	292	169	50	10	79	93	66	3176	650
Graven	645	746	671	270	201	46	10	6	99	3	2697	445
Hélécine	207	137	114	120	135	58	14	7	20	4	816	152
Incourt	181	238	182	107	43	26	6	7	35	17	842	272
Itter	632	332	245	76	48	7	2	6	39	2	1389	254
Geldenaken	859	465	371	267	183	128	28	52	90	34	2477	686
Terhulpen	541	782	559	148	64	6	2	38	103	7	2250	310
Lasne	528	875	906	249	81	7	6	102	193	18	2965	630
Mont-Saint-Guibert	491	279	259	175	108	15	2	13	63	10	1415	170
Nijvel	3205	1690	1145	603	415	50	15	145	222	84	7574	882
Orp-Jauche	463	225	250	246	198	202	50	17	39	1	1691	410
Ottignies- Louvain-la-Neuve	2200	1088	1159	629	351	57	10	169	295	89	6047	452
Perwijs	426	441	247	192	191	76	17	9	52	4	1655	438
Ramillies	198	198	191	184	143	127	24	11	41	2	1119	290
Rebecq	760	702	478	304	210	41	9	7	42	-	2553	416
Rixensart	1535	1671	1825	668	301	30	8	66	284	3	6391	719
Tubeke	2234	1271	899	340	214	42	15	117	100	80	5312	558
Villers-la-Ville	386	691	353	273	164	59	20	56	86	2	2090	388
Walhain	320	321	232	163	116	30	3	27	38	2	1252	299
Waterloo	1486	2518	2112	590	262	34	10	219	397	77	7705	888
Waver	2914	1982	1666	643	418	63	18	255	406	148	8513	903
HENEGOUWEN	149497	109568	28171	14873	15018	6240	2557	4636	8879	4828	344267	52197
Arr. AAT	8328	5328	1645	1332	1706	923	309	349	531	294	20745	4537
Aat	2868	1377	553	752	833	254	59	125	223	133	7177	1463
Beloeil	1407	1006	264	142	179	98	57	83	81	47	3364	720
Bernissart	966	869	285	119	115	107	46	84	46	63	2700	416
Brugelette	302	231	85	57	83	48	10	4	45	13	878	213
Chièvres	626	485	157	75	135	176	46	17	39	7	1763	339
Elzele	551	436	88	70	108	69	40	6	38	7	1413	368
Vloesberg	335	200	40	40	88	62	24	7	16	10	822	230
Frasnes-lez-Anvaing	1273	724	173	77	165	109	27	23	43	14	2628	788
Arr. CHARLEROI	48425	41755	9231	4422	3639	1235	478	1226	2911	1303	114625	13223
Aiseau-Presles	985	1212	308	112	66	41	14	23	62	44	2867	280
Chapelle-lez-Herlaimont	1404	1588	333	154	145	41	10	33	64	20	3792	410
Charleroi	27009	18041	3942	1882	1509	480	225	495	1392	579	55554	6034
Châtelet	3949	4364	819	339	281	108	42	113	265	84	10364	1097
Courcelles	2494	3079	642	386	335	131	38	131	209	110	7555	1089
Farciennes	1124	1200	314	114	75	37	8	30	50	12	2964	288
Fleurus	1866	2389	605	253	208	64	23	68	121	62	5659	775
Fontaine-l'Evêque	1468	1886	438	193	138	63	18	86	120	64	4474	480
Gerpennes	875	1734	310	112	82	47	31	62	123	55	3431	391
Les Bons Villers	725	864	243	111	130	43	13	17	69	38	2253	399
Manage	2981	1670	379	194	173	56	16	47	140	61	5717	667
Montigny-le-Tilleul	1240	1105	186	90	107	33	13	18	113	44	2949	334
Pont-à-Celles	1283	1658	450	341	289	74	22	78	128	98	4421	574
Seneffe	1022	965	262	141	101	17	5	25	55	32	2625	405

Tabel II.- WERKENDE BEROEPSBEVOLKING NAAR DE PLAATS VAN HET VERTREK (vervolg)

- B. Tijdsafstand tot het werk -

GEMEENTEN, ARRONDISSEMENTEN, PROVINCIES EN GEWESTEN VAN DE PLAATS VAN HET VERTREK	Werkende actieven die zich minstens 4 dagen per week verplaatsen								Andere verplaatsings- frequenties		Totaal werkende actieven die zich ver- plaatsen	Thuis- werkers
	Minder dan 15 min.	15 min. tot minder dan 30 min.	30 min. tot minder dan 45 min.	45 min. tot minder dan 60 min.	1 uur tot minder dan 1 u. 30	1 u. 30 tot minder dan 2 uur	2 uur en meer	Tijdsduur onbekend	Minder dan 4 dagen per week	Fre- kwentie onbekend		
Arr. BERGEN	26672	21498	4789	2775	3160	1428	603	944	1716	1150	64735	8713
Boussu	2094	1774	461	188	245	140	70	84	131	95	5282	594
Colfontaine	1820	1990	484	216	327	83	31	31	85	57	5124	491
Dour	1632	1330	391	208	203	110	72	101	113	103	4263	602
Frameries	2011	2040	443	267	335	122	68	51	140	67	5544	647
Hensies	588	461	122	98	94	81	31	11	56	25	1567	225
Honnelles	383	372	129	49	56	24	26	37	32	45	1153	310
Jurbeke	526	856	153	112	134	47	10	46	41	93	2018	334
Lens	214	342	93	78	79	21	5	29	27	35	923	348
Bergen	11354	7343	1441	987	1016	450	161	313	749	470	24284	3036
Quaregnon	1937	1640	362	221	230	88	26	108	96	71	4779	505
Quévy	701	890	180	69	98	50	19	21	49	21	2098	487
Quiévrain	686	495	170	97	77	61	27	30	42	13	1698	309
Saint-Ghislain	2726	1965	360	185	266	151	57	82	155	55	6002	825
Arr. MOESKROEN	13306	5297	1119	322	280	239	206	150	552	128	21599	3419
Komen	2739	1042	383	134	88	49	57	129	87	96	4804	1070
Moeskroen	10567	4255	736	188	192	190	149	21	465	32	16795	2349
Arr. ZINNIK	18975	12193	4979	3500	3274	857	238	849	1120	667	46652	7345
's Gravenbrakel	1590	1082	901	608	376	46	10	142	131	69	4955	863
Ecaussinnes	1016	730	319	248	219	33	15	32	51	19	2682	463
Edingen	674	438	794	545	360	62	11	51	62	91	3088	525
La Louvière	9012	6449	1588	847	734	255	86	387	497	271	20126	2535
Le Roeulx	721	868	137	75	88	35	12	45	47	26	2054	393
Lessen	2222	703	248	353	807	322	70	83	95	74	4977	861
Opzullik	403	322	305	298	264	47	10	44	56	18	1767	445
Zinnik	3337	1601	687	526	426	57	24	65	181	99	7003	1260
Arr. THUIN	13502	12349	4141	1524	1228	555	299	654	1030	761	36043	7196
Anderlues	1008	1074	380	121	80	26	11	35	71	43	2849	435
Beaumont	494	384	300	102	39	24	14	11	53	46	1467	632
Binche	3450	3166	823	288	320	133	46	128	211	122	8687	1383
Chimay	1259	447	73	64	77	40	22	37	72	89	2180	737
Erquelinnes	964	567	413	160	70	53	34	48	87	92	2488	479
Estinnes	541	592	187	61	48	22	13	30	33	38	1565	401
Froidchapelle	186	105	81	45	25	7	13	12	20	25	519	339
Ham-sur-Heure-												
Nalinnes	765	1738	330	100	97	47	27	103	124	64	3395	413
Lobbès	426	508	253	78	55	24	16	11	40	19	1430	239
Merbes-le-Château	296	254	251	45	23	19	14	6	24	9	941	226
Momignies	702	220	59	33	35	12	4	18	42	30	1155	479
Morlanwelz	1872	1501	373	194	151	65	40	87	96	66	4445	514
Sivry-Rance	399	224	152	102	74	14	14	6	39	13	1037	362
Thuin	1140	1569	466	131	134	69	31	122	118	105	3885	557
Arr. DOORNIK	20289	11148	2267	998	1731	1003	424	464	1019	525	39868	7764
Antoing	951	614	122	54	86	60	32	31	43	43	2036	294
Brunehaut	749	853	159	66	74	39	29	24	35	32	2060	416
Celles	507	533	117	47	28	24	19	28	41	16	1360	507
Estaimpuis	1191	1206	150	48	49	36	18	35	69	43	2845	502
Leuze-en-Hainaut	1635	937	202	191	431	149	29	39	89	45	3747	959
Mont-de-l'Enclus	405	257	52	26	22	18	13	9	11	12	825	251
Pecq	713	462	56	28	19	19	14	32	38	15	1396	372
Péruwelz	1666	1161	357	151	183	109	46	96	139	126	4034	845
Rumes	406	650	132	69	73	41	41	26	31	13	1482	282
Doornik	12066	4475	920	318	766	508	183	144	523	180	20083	3336

Tabel II.- WERKENDE BEROEPSBEVOLKING NAAR DE PLAATS VAN HET VERTREK (vervolg)

- B. Tijdsafstand tot het werk -

GEMEENTEN, ARRONDISSEMENTEN, PROVINCIES EN GEWESTEN VAN DE PLAATS VAN HET VERTREK	Werkende actieven die zich minstens 4 dagen per week verplaatsen								Andere verplaatsings- frequenties		Totaal werkende actieven die zich ver- plaatsen	Thuis- werkers
	Minder dan 15 min.	15 min. tot minder dan 30 min.	30 min. tot minder dan 45 min.	45 min. tot minder dan 60 min.	1 uur tot minder dan 1 u. 30	1 u. 30 tot minder dan 2 uur	2 uur en meer	Tijdsduur onbekend	Minder dan 4 dagen per week	Fre- kwentie onbekend		
Prov. LUIK	122515	104400	29700	10179	7282	2839	1343	1605	9881	2087	291831	44263
Arr. HOEI	9884	7935	3461	1299	839	327	158	54	960	76	24993	4601
Amay	1419	1321	529	201	89	44	18	2	147	11	3781	424
Anthignes	254	308	220	84	34	6	3	1	28	3	941	202
Burdinne	168	199	70	53	25	20	11	1	22	1	570	154
Clavier	359	191	165	48	22	12	6	-	48	2	853	283
Engis	774	638	148	46	21	3	5	-	45	1	1681	195
Ferrières	304	154	123	105	50	10	2	5	37	2	792	251
Hamoir	299	148	199	104	48	12	7	-	35	1	853	204
Héron	285	311	103	32	49	28	8	1	48	2	867	181
Hoei	2669	1230	504	182	146	68	33	16	213	15	5076	938
Marchin	448	529	141	53	40	6	7	5	37	2	1268	157
Modave	315	309	151	36	30	11	6	4	31	1	894	178
Nandrin	241	486	182	39	26	4	4	2	37	18	1039	203
Ouffet	265	128	102	31	25	7	2	1	26	-	587	190
Tinlot	141	157	90	19	18	7	3	1	32	-	468	150
Verlaine	212	343	93	22	22	9	4	-	27	-	732	199
Villers-le-Bouillet	399	509	213	59	31	12	5	4	38	2	1272	261
Wanze	1332	974	428	185	163	68	34	11	109	15	3319	431
Arr. LUIK	69847	69504	17550	5517	3612	1348	666	1102	5556	1451	176153	21427
Ans	3222	3565	791	282	285	87	47	10	275	54	8618	731
Awans	821	1008	239	86	60	25	1	1	94	17	2352	375
Aywaille	874	477	457	156	106	18	20	-	87	31	2226	642
Bitsingen	718	1036	264	82	41	17	3	1	68	13	2243	438
Beyne-Heusay	1075	1490	363	93	55	21	17	11	100	10	3235	358
Blégny	1346	1585	243	55	39	21	8	5	120	34	3456	494
Chaufontaine	1768	2808	776	173	126	42	22	11	300	64	6090	637
Comblain-au-Pont	477	373	361	113	57	15	10	10	36	16	1468	221
Dalhem	551	659	159	31	19	21	5	-	55	16	1516	372
Esneux	798	1439	635	142	81	35	22	24	155	26	3357	452
Flémalle	3586	3015	735	243	172	64	28	26	213	33	8115	628
Fléron	1451	2231	687	191	112	46	23	1	160	44	4946	514
Grâce-Hollogne	2414	2656	608	226	184	55	20	2	182	13	6360	542
Herstal	5960	4320	875	320	192	70	38	20	299	27	12121	1124
Juprelle	772	972	216	66	42	13	5	-	81	2	2169	298
Luik	24685	22529	4900	1707	1164	510	230	853	2002	911	59491	8145
Neupré	642	1482	328	82	41	18	7	5	106	9	2700	295
Oupeye	3347	2877	603	151	114	41	26	15	202	20	7396	676
Saint-Nicolas	2326	3301	779	281	188	46	26	8	152	9	7116	554
Seraing	8068	6719	1624	587	320	102	45	64	414	31	17954	1828
Soumagne	1218	1593	486	106	49	16	11	6	114	16	3615	635
Sprimont	823	951	601	153	56	17	8	14	118	25	2766	616
Trooz	669	767	470	132	55	16	18	9	70	1	2207	280
Wezet	2236	1651	350	99	54	32	26	6	153	29	4636	572
Arr. VERVIERS	36824	21790	6260	2253	1482	504	327	407	2724	497	73068	14769
Amel	443	341	96	67	54	8	5	7	52	3	1076	595
Aubel	423	276	91	17	9	3	4	4	24	23	874	330
Baelen	534	298	66	19	7	1	6	-	27	12	970	205
Büllingen	503	340	117	89	53	9	4	11	30	3	1159	656
Burg-Reuland	303	274	103	50	33	10	2	11	43	4	833	452
Bütgenbach	682	398	227	111	62	14	7	8	36	14	1559	347
Dison	2213	1246	352	122	73	27	21	21	125	24	4224	348
Eupen	3571	1271	371	85	72	23	12	54	193	112	5764	813
Herve	2078	1415	311	95	43	19	10	9	191	11	4182	901
Jalhay	605	645	141	74	26	11	7	14	76	4	1603	382

Tabel II.- WERKENDE BEROEPSBEVOLKING NAAR DE PLAATS VAN HET VERTREK (vervolg)

- B. Tijdsafstand tot het werk -

GEMEENTEN, ARRONDISSEMENTEN, PROVINCIES EN GEWESTEN VAN DE PLAATS VAN HET VERTREK	Werkende actieven die zich minstens 4 dagen per week verplaatsen								Andere verplaatsings- frequenties		Totaal werkende actieven die zich ver- plaatsen	Thuis- werkers
	Minder dan 15 min.	15 min. tot minder dan 30 min.	30 min. tot minder dan 45 min.	45 min. tot minder dan 60 min.	1 uur tot minder dan 1 u. 30	1 u. 30 tot minder dan 2 uur	2 uur en meer	Tijdsduur onbekend	Minder dan 4 dagen per week	Fre- kwentie onbekend		
Kelmis	875	1473	339	88	46	12	10	22	84	40	2989	313
Lierneux	376	109	42	22	19	3	1	1	38	-	611	319
Limburg	809	577	107	39	33	10	9	9	38	2	1633	312
Lontzen	520	462	120	35	18	7	7	7	53	12	1241	285
Malmédy	2066	429	115	59	31	8	6	37	92	14	2857	702
Olné	205	463	163	38	17	6	8	1	32	6	939	163
Pepinster	1134	988	305	94	67	26	11	17	108	10	2760	421
Plombières	962	783	271	89	51	25	11	6	75	11	2284	596
Raeren	809	1295	337	80	47	12	7	12	98	28	2725	399
Sankt Vith	1245	534	129	101	77	34	13	6	193	11	2343	899
Spa	1888	622	234	102	82	14	23	23	101	19	3108	493
Stavelot	889	373	106	63	54	16	8	7	60	1	1577	476
Stoumont	196	168	65	39	23	7	6	1	39	-	544	262
Theux	1333	931	314	73	49	20	21	5	133	16	2895	488
Thimister-Clermont	544	378	94	21	5	5	8	1	51	3	1110	358
Trois-Ponts	208	93	34	28	22	4	2	3	17	3	414	242
Verviers	9202	4398	1308	426	331	151	82	93	582	89	16662	2001
Weismes	908	370	123	41	36	5	5	12	60	17	1577	583
Welkenraedt	1300	840	179	86	42	14	11	5	73	5	2555	428
Arr. BORGWORM	5960	5171	2429	1110	1349	660	192	42	641	63	17617	3466
Berloz	190	167	127	74	82	46	11	2	16	-	715	104
Braives	348	351	171	104	96	71	41	1	44	10	1237	267
Crisnée	174	300	81	25	13	10	-	-	33	-	636	140
Donceel	144	270	116	24	21	9	4	-	30	-	618	156
Faimes	245	217	131	46	34	11	5	3	24	4	720	203
Fexhe-le-Haut-Clocher	201	376	78	22	18	15	1	1	28	3	743	165
Geer	319	156	96	45	33	23	6	3	20	-	701	142
Hannuit	1198	512	396	246	359	234	57	10	142	22	3176	847
Lijsem	155	108	113	93	142	85	23	2	19	2	742	164
Oerle	337	269	162	41	40	14	9	2	21	6	901	194
Remicourt	428	487	201	53	87	32	7	2	59	9	1365	209
Saint-Georges- sur-Meuse	557	766	187	41	32	9	7	6	38	4	1647	229
Borgworm	1506	1103	520	242	353	90	17	9	140	3	3983	530
Wasseiges	158	89	50	54	39	11	4	1	27	-	433	116
LIMBURG	101620	63077	18387	7927	5739	1954	974	1946	3817	326	205767	30854
Arr. HASSELT	54107	30532	6947	3193	3089	1291	558	875	2011	179	102782	13654
As	831	713	140	52	20	10	5	16	22	1	1810	183
Beringen	5049	2689	651	355	237	73	44	129	120	29	9376	1045
Diepenbeek	2350	1681	228	74	60	36	23	53	101	-	4606	536
Genk	9996	4624	730	233	203	80	40	67	295	38	16306	1548
Gingelom	570	477	252	252	296	105	17	72	34	13	2088	422
Halen	896	546	248	124	105	57	32	34	35	3	2080	465
Ham	985	805	177	72	49	15	9	30	36	5	2183	297
Hasselt	11283	6349	1193	414	466	265	124	122	573	44	20833	2595
Herk-de-Stad	986	1215	312	90	96	61	22	51	62	2	2897	578
Heusden-Zolder	4761	2047	465	183	119	39	42	45	93	3	7797	821
Leopoldsburg	2134	1123	353	233	163	54	26	6	94	1	4187	563
Lummen	1547	1228	316	128	141	58	24	27	63	12	3544	537
Nieuwerkerken	731	526	138	99	73	18	12	-	30	-	1627	318
Opglabbeek	1018	835	170	37	22	7	4	-	24	-	2117	256
Sint-Truiden	5541	2188	894	592	750	314	85	136	259	17	10776	2115
Tessenderlo	2116	1081	291	156	201	69	18	34	62	11	4039	589
Zonhoven	2466	1841	294	74	77	25	22	37	80	-	4916	587
Zutendaal	847	564	95	25	11	5	9	16	28	-	1600	199

Tabel II.- WERKENDE BEROEPSBEVOLKING NAAR DE PLAATS VAN HET VERTREK (vervolg)

- B. Tijdsafstand tot het werk -

GEMEENTEN, ARRONDISSEMENTEN, PROVINCIES EN GEWESTEN VAN DE PLAATS VAN HET VERTREK	Werkende actieven die zich minstens 4 dagen per week verplaatsen								Andere verplaatsings- frequenties		Totaal werkende actieven die zich ver- plaatsen	Thuis- werkers
	Minder dan 15 min.	15 min. tot minder dan 30 min.	30 min. tot minder dan 45 min.	45 min. tot minder dan 60 min.	1 uur tot minder dan 1 u. 30	1 u. 30 tot minder dan 2 uur	2 uur en meer	Tijdsduur onbekend	Minder dan 4 dagen per week	Fre- kwentie onbekend		
Arr. MAASEIK	25730	15738	6186	3065	1455	272	163	574	933	81	54197	8273
Bocholt	1543	725	264	196	66	12	3	33	44	1	2887	589
Bree	1896	848	438	210	85	25	9	31	56	33	3631	782
Dilsen	2297	1386	414	131	78	18	18	18	79	4	4443	635
Hamont-Achel	1559	850	579	233	87	23	8	57	64	-	3460	568
Hechtel-Eksel	934	896	431	202	77	16	9	20	44	3	2632	412
Houthalen-Helchteren	3692	2651	357	148	112	22	23	80	88	18	7191	654
Kinrooi	1244	909	339	243	107	12	7	37	58	-	2956	536
Lommel	3703	2129	929	403	210	40	26	38	131	6	7615	924
Maaseik	2609	1674	747	309	172	18	17	59	106	6	5717	1053
Meeuwen-Gruitrode	1183	1109	397	150	93	19	5	20	30	1	3007	472
Neerpelt	1745	918	523	332	133	36	18	40	108	7	3860	537
Overpelt	1888	619	404	260	104	10	6	52	53	2	3398	417
Peer	1437	1024	364	248	131	21	14	89	72	-	3400	694
Arr. TONGEREN	21783	16807	5254	1669	1195	391	253	497	873	66	48788	8927
Alken	1380	1021	207	65	73	19	7	18	35	-	2825	463
Bilzen	3186	2736	703	208	134	47	41	208	124	17	7404	1380
Borgloon	1007	903	316	140	133	70	26	18	51	-	2664	645
Heers	516	550	305	129	95	46	19	34	29	-	1723	446
Herstappe	6	6	4	-	-	-	-	1	-	-	17	17
Hoeselt	867	1041	266	84	55	23	15	26	58	1	2436	477
Kortesseem	627	918	234	82	53	15	14	21	34	9	2007	348
Lanaken	3103	1918	395	176	90	19	20	42	108	4	5875	807
Maasmechelen	4815	2597	592	190	150	31	20	37	91	4	8527	980
Riemst	1286	1641	644	173	117	29	34	38	80	11	4053	941
Tongeren	3979	2308	1245	302	210	62	42	47	210	16	8421	1674
Voeren	354	501	155	43	21	8	8	3	27	2	1122	444
Wellen	657	667	188	77	64	22	7	4	26	2	1714	305
LUXEMBURG	28413	13866	4972	2461	1774	715	570	212	2326	339	55648	16412
Arr. AARLEN	7532	3582	1609	646	218	49	72	20	460	50	14238	2106
Aarlen	4233	1424	766	317	107	20	43	13	256	36	7215	1003
Attert	323	202	102	82	47	9	11	1	29	-	806	177
Aubange	1954	1334	434	149	46	14	10	-	129	12	4082	610
Martelange	159	89	69	49	9	3	2	1	13	-	394	80
Messancy	863	533	238	49	9	3	6	5	33	2	1741	236
Arr. BASTENAKEN	4099	1926	712	360	273	85	55	54	376	43	7983	3745
Bastenaken	1769	527	253	124	73	23	12	15	118	9	2923	1049
Bertogne	170	116	75	21	12	-	2	4	24	2	426	250
Fauvillers	102	76	38	35	15	3	2	3	21	6	301	208
Gouvy	396	200	68	33	31	25	10	16	48	-	827	459
Houffalize	335	211	74	33	28	4	6	2	35	9	737	528
Sainte-Ode	175	150	37	23	16	3	5	5	22	8	444	219
Vaux-sur-Sûre	274	269	70	43	25	8	6	6	23	-	724	514
Vielsalm	878	377	97	48	73	19	12	3	85	9	1601	518
Arr. MARCHE-EN-FAMENNE	5580	2334	696	512	463	261	129	31	476	65	10547	3578
Durbuy	811	378	158	176	138	39	20	5	99	10	1834	737
Erezée	167	100	28	28	21	4	8	6	23	3	388	242
Hotton	531	257	38	38	61	34	12	1	39	-	1011	283
La Roche-en-Ardenne	421	163	40	14	27	8	11	1	27	1	713	547
Manhay	218	154	57	31	20	7	6	2	32	6	533	228
Marche-en-Famenne	2595	704	240	157	146	112	53	12	148	24	4191	807
Nassogne	436	304	85	43	31	47	11	2	46	13	1018	329
Rendeux	147	127	21	11	10	5	2	1	35	2	361	193
Tenneville	254	147	29	14	9	5	6	1	27	6	498	212

Tabel II.- WERKENDE BEROEPSBEVOLKING NAAR DE PLAATS VAN HET VERTREK (vervolg)

- B. Tijdsafstand tot het werk -

GEMEENTEN, ARRONDISSEMENTEN, PROVINCIES EN GEWESTEN VAN DE PLAATS VAN HET VERTREK	Werkende actieven die zich minstens 4 dagen per week verplaatsen								Andere verplaatsings- frequenties		Totaal werkende actieven die zich ver- plaatsen	Thuis- werkers
	Minder dan 15 min.	15 min. tot minder dan 30 min.	30 min. tot minder dan 45 min.	45 min. tot minder dan 60 min.	1 uur tot minder dan 1 u. 30	1 u. 30 tot minder dan 2 uur	2 uur en meer	Tijdsduur onbekend	Minder dan 4 dagen per week	Fre- kwentie onbekend		
Arr. NEUFCHATEAU	6220	3004	911	407	351	167	209	72	569	137	12047	4306
Bertrix	1005	426	84	60	76	30	44	20	72	5	1822	519
Bouillon	640	361	51	24	19	12	7	5	85	1	1205	573
Daverdisse	92	71	28	6	16	9	4	1	15	8	250	118
Herbeumont	76	92	23	10	10	4	9	1	12	6	243	101
Léglise	153	181	124	30	21	14	10	8	53	37	631	331
Libin	326	326	58	37	31	12	18	14	49	8	879	309
Libramont-Chevigny	1333	346	143	83	34	21	33	8	51	19	2071	723
Neufchâteau	677	321	145	53	25	10	15	2	66	12	1326	535
Paliseul	543	289	71	28	21	12	13	4	56	7	1044	455
Saint-Hubert	807	363	92	40	66	18	20	3	54	28	1491	367
Tellin	196	129	40	22	18	15	9	-	28	3	460	137
Wellin	372	99	52	14	14	10	27	6	28	3	625	138
Arr. VIRTON	4982	3020	1044	536	469	153	105	35	445	44	10833	2677
Chiny	476	259	134	42	26	30	13	8	44	5	1037	342
Etalle	314	330	92	52	40	8	9	1	35	4	885	283
Florenville	575	219	135	64	39	30	9	3	48	-	1122	477
Habay	536	517	134	82	130	25	21	3	66	8	1522	331
Meix-devant-Virton	301	147	46	25	26	7	5	4	31	-	592	144
Musson	318	421	127	62	30	7	10	2	36	2	1015	172
Rouvroy	281	83	31	16	8	3	5	-	17	1	445	109
Saint-Léger	275	275	46	44	43	1	5	-	29	6	724	99
Tintigny	244	248	95	37	43	13	13	6	29	7	735	210
Virton	1662	521	204	112	84	29	15	8	110	11	2756	510
Prov. NAMEN	46012	32239	10748	5439	5534	2495	948	1327	4500	1562	110804	21013
Arr. DINANT	10517	5123	1984	897	927	565	336	287	1043	369	22048	6450
Anhée	633	444	188	67	74	46	33	29	74	18	1606	386
Beauraing	861	386	124	65	79	20	43	23	121	54	1776	580
Bièvre	303	135	38	17	15	13	21	7	22	9	580	292
Ciney	2071	818	315	136	204	115	37	33	184	40	3953	882
Dinant	1713	646	311	132	92	93	41	48	141	53	3270	813
Gedinne	409	157	75	38	31	24	19	14	51	11	829	314
Hamois	620	377	168	56	76	44	13	2	67	3	1426	343
Hastière	355	214	80	62	66	10	17	18	45	27	894	259
Havelange	319	270	121	34	39	24	13	20	29	30	899	383
Houyet	297	232	64	43	39	13	14	7	50	18	777	299
Onhaye	223	168	69	34	21	12	7	9	30	17	590	200
Rochefort	1407	508	180	114	113	82	47	30	108	48	2637	787
Somme-Leuze	220	120	57	18	26	5	3	9	24	10	492	283
Vresse-sur-Semois	286	95	19	9	7	6	4	17	21	20	484	255
Yvoir	800	553	175	72	45	58	24	21	76	11	1835	374
Arr. NAMEN	29353	22967	6780	3797	4052	1690	473	882	2990	905	73889	11086
Andenne	2587	1730	495	268	289	151	51	94	229	93	5987	815
Assesse	430	621	133	60	87	72	10	22	61	17	1513	297
Eghezée	772	1057	442	245	204	122	36	28	122	32	3060	699
Fernelmont	344	541	199	79	75	38	18	15	43	6	1358	319
Floreffe	667	655	160	70	68	33	9	36	64	26	1788	182
Fosses-la-Ville	833	808	196	77	47	26	20	30	65	16	2118	431
Gembloux	1788	1226	727	669	559	111	30	94	151	143	5498	815
Gesves	290	357	118	78	65	40	15	19	74	17	1073	285
Jemeppe-sur-Sambre	2347	1314	349	172	178	94	24	35	124	47	4684	543
La Bruyère	524	661	187	125	164	36	15	23	86	11	1832	364
Mettet	684	845	428	111	87	42	20	35	90	51	2393	648
Namen	13224	9241	2234	1351	1746	676	156	288	1473	205	30594	3581
Ohéy	209	285	93	49	26	32	7	20	39	3	763	293
Profondeville	765	952	217	81	108	67	21	35	129	49	2424	472

Tabel II.- WERKENDE BEROEPSBEVOLKING NAAR DE PLAATS VAN HET VERTREK (vervolg)

- B. Tijdsafstand tot het werk -

GEMEENTEN, ARRONDISSEMENTEN, PROVINCIES EN GEWESTEN VAN DE PLAATS VAN HET VERTREK	Werkende actieven die zich minstens 4 dagen per week verplaatsen								Andere verplaatsings- frequenties		Totaal werkende actieven die zich ver- plaatsen	Thuis- werkers
	Minder dan 15 min.	15 min. tot minder dan 30 min.	30 min. tot minder dan 45 min.	45 min. tot minder dan 60 min.	1 uur tot minder dan 1 u. 30	1 u. 30 tot minder dan 2 uur	2 uur en meer	Tijdsduur onbekend	Minder dan 4 dagen per week	Fre- kventie onbekend		
Sambreville	3457	2110	609	245	203	87	26	67	180	144	7128	966
Sombrefte	432	564	193	117	146	63	15	41	60	45	1676	376
Arr. PHILIPPEVILLE	6142	4149	1984	745	555	240	139	158	467	288	14867	3477
Cerfontaine	230	217	165	78	83	30	12	11	26	25	877	256
Couvin	2299	504	134	92	62	20	21	38	72	47	3289	838
Doische	239	190	56	37	25	10	6	10	26	14	613	180
Florennes	1109	683	505	170	93	33	26	11	102	45	2777	587
Philippeville	754	440	165	80	76	38	20	28	49	69	1719	582
Viroinval	551	363	85	51	47	31	15	34	54	34	1265	307
Walcourt	960	1752	874	237	169	78	39	26	138	54	4327	727
OOST-VLAANDEREN	167408	117085	43647	27640	27630	7943	2248	22	9274	2301	405198	71383
Arr. AALST	28974	16435	11069	10729	11505	2434	506	3	1372	429	83456	13015
Aalst	10441	5472	3416	2213	2054	432	103	1	490	112	24734	3737
Denderleeuw	1736	1365	1217	793	463	58	18	-	75	46	5771	603
Erpe-Mere	1952	1338	866	830	798	167	27	-	84	78	6140	935
Geraardsbergen	2878	1286	764	1212	2582	629	119	-	123	53	9646	1503
Haaltert	1586	1216	860	716	642	107	28	-	74	9	5238	868
Herzele	1469	871	568	963	985	202	42	-	78	18	5196	819
Lede	1764	1317	732	770	577	94	21	-	85	29	5389	887
Ninove	3527	1861	1515	1477	1472	275	60	2	205	29	10423	1863
Sint-Lievens-Houtem	873	602	327	330	339	94	21	-	39	15	2640	609
Zottegem	2748	1107	804	1425	1593	376	67	-	119	40	8279	1191
Arr. DENDERMONDE	24136	14138	5692	4804	4271	1065	267	4	1072	257	55706	9688
Berlare	1293	1081	376	320	245	62	27	-	76	16	3496	766
Buggenhout	1610	939	658	390	488	111	24	-	82	26	4329	609
Dendermonde	5571	2826	1332	1243	1311	327	83	-	307	18	13018	2093
Hamme	3114	2007	599	377	352	102	23	1	97	22	6694	1139
Laarne	1571	1300	257	125	110	30	6	1	63	32	3495	753
Lebbeke	2130	1123	685	693	538	129	24	1	119	37	5479	1061
Waasmunster	1342	760	217	102	45	25	8	-	69	20	2588	420
Wetteren	3143	2017	600	675	467	87	29	-	124	43	7185	1343
Wichelen	1024	1049	494	438	299	52	16	-	62	18	3452	539
Zele	3338	1036	474	441	416	140	27	-	73	25	5970	965
Arr. EEKLO	9865	6327	2742	1031	597	248	132	-	537	107	21586	5551
Assenede	1131	1454	489	135	57	26	11	-	78	19	3400	1018
Eeklo	3224	1104	686	270	142	83	39	-	150	14	5712	1088
Kaprijke	567	507	235	82	37	7	7	-	30	7	1479	534
Maldegem	2472	1662	837	301	234	84	49	-	154	28	5821	1749
Sint-Laureins	507	438	217	118	72	26	9	-	21	29	1437	666
Zelzate	1964	1162	278	125	55	22	17	-	104	10	3737	496
Arr. GENT	59340	51347	13386	6200	6242	2165	629	11	4115	1109	144544	25624
Aalter	1837	1173	524	276	331	108	44	-	107	28	4428	1136
Deinze	4061	2046	564	279	323	99	42	-	164	11	7589	1633
De Pinte	1089	1067	259	166	179	35	11	-	92	7	2905	379
Destelbergen	2022	1866	367	142	174	53	20	2	159	32	4837	802
Evergem	3258	3789	808	209	153	69	41	1	203	17	8548	1509
Gavere	1096	1126	416	203	268	93	21	-	64	9	3296	622
Gent	29640	25147	6264	3176	3109	1073	278	5	2248	800	71740	10229
Knesselare	911	595	292	106	94	51	5	1	50	16	2121	581
Lochristi	1660	1905	384	125	108	53	17	-	132	11	4395	1532
Lovendegem	842	1283	306	88	72	36	5	-	67	18	2717	409
Melle	1349	895	240	149	172	64	9	-	86	24	2988	511
Merelbeke	2345	2446	527	262	252	92	29	-	164	17	6134	1064
Moerbeke	535	539	194	81	53	12	12	2	46	12	1486	324

Tabel II.- WERKENDE BEROEPSBEVOLKING NAAR DE PLAATS VAN HET VERTREK (vervolg)

- B. Tijdsafstand tot het werk -

GEMEENTEN, ARRONDISSEMENTEN, PROVINCIES EN GEWESTEN VAN DE PLAATS VAN HET VERTREK	Werkende actieven die zich minstens 4 dagen per week verplaatsen								Andere verplaatsings- frequenties		Totaal werkende actieven die zich ver- plaatsen	Thuis- werkers
	Minder dan 15 min.	15 min. tot minder dan 30 min.	30 min. tot minder dan 45 min.	45 min. tot minder dan 60 min.	1 uur tot minder dan 1 u. 30	1 u. 30 tot minder dan 2 uur	2 uur en meer	Tijdsduur onbekend	Minder dan 4 dagen per week	Fre- kventie onbekend		
Nazareth	1169	992	277	123	152	60	18	-	59	12	2862	613
Nevele	695	1190	336	134	129	28	8	-	70	40	2630	862
Oosterzele	950	1247	397	250	326	109	26	-	71	6	3382	766
Sint-Martens-Latem	694	950	180	113	116	31	8	-	120	10	2222	413
Waarschoot	1107	675	317	107	43	19	4	-	48	6	2326	475
Wachtebeke	1046	648	162	37	30	6	3	-	38	7	1977	322
Zomergem	646	866	357	94	63	23	8	-	50	16	2123	625
Zulte	2388	902	215	80	95	51	20	-	77	10	3838	817
Arr. OUDENAARDE	17074	7903	2509	1586	2749	1487	525	2	609	141	34585	6703
Brakel	1490	856	368	308	556	485	165	-	47	19	4294	805
Horebeke	210	129	33	26	61	24	6	-	5	-	494	143
Kluisbergen	1002	477	129	49	66	30	23	-	30	5	1811	373
Kruishoutem	979	602	131	68	52	23	16	-	32	7	1910	613
Lierde	591	325	131	171	384	198	46	-	36	7	1889	361
Maarkedal	880	519	143	50	90	55	11	-	44	9	1801	514
Oudenaarde	4974	1677	603	399	692	316	88	1	204	23	8977	1519
Ronse	4802	1576	332	145	266	184	120	-	129	43	7597	1119
Wortegem-Petegem	964	404	95	28	85	28	5	-	19	10	1638	406
Zingem	679	652	273	100	149	54	23	-	40	12	1982	393
Zwalm	503	686	271	242	348	90	22	1	23	6	2192	457
Arr. SINT-NIKLAAS	28019	20935	8249	3290	2266	544	189	2	1569	258	65321	10802
Beveren	4123	4638	1942	672	342	62	26	1	315	75	12196	2302
Kruibeke	1364	1833	783	249	116	19	8	-	111	15	4498	702
Lokeren	5263	2683	1008	558	427	131	40	-	207	28	10345	1821
Sint-Gillis-Waas	1449	1736	696	246	205	30	11	1	90	46	4510	860
Sint-Niklaas	11041	6316	2196	952	700	168	63	-	595	8	22039	3301
Stekene	906	1732	813	313	256	67	30	-	114	48	4279	672
Temse	3873	1997	811	300	220	67	11	-	137	38	7454	1144
WEST-VLAANDEREN	170818	89710	18343	6932	6963	3889	2635	15	7887	1916	309108	71637
Arr. BRUGGE	35938	24351	4929	1865	2291	1214	642	5	2298	781	74314	15081
Beernem	1482	1427	476	170	161	86	49	-	81	17	3949	1030
Blankenberge	2158	942	173	81	82	67	43	-	110	65	3721	1076
Brugge	17311	11992	2044	877	1248	679	278	3	1264	482	36178	5218
Damme	781	1277	293	74	64	39	20	-	77	23	2648	910
Jabbeke	981	1513	253	71	70	41	24	1	61	32	3047	759
Knokke-Heist	4462	1546	375	130	186	66	73	-	322	76	7236	2126
Oostkamp	2906	2077	413	112	166	76	52	-	114	30	5946	1344
Torhout	2755	1452	510	225	147	85	67	1	118	2	5362	1122
Zedelgem	2919	1855	357	118	156	72	32	-	130	49	5688	1244
Zuienkerke	183	270	35	7	11	3	4	-	21	5	539	252
Arr. DIKSMUIDE	4987	3358	1289	573	385	213	216	-	267	75	11363	4918
Diksmuide	1774	960	382	164	115	61	60	-	78	18	3612	1767
Houthulst	783	665	220	100	67	31	61	-	41	10	1978	800
Koekelare	656	557	302	138	81	67	29	-	39	15	1884	653
Kortemark	1594	972	330	155	110	50	62	-	90	21	3384	1067
Lo-Reninge	180	204	55	16	12	4	4	-	19	11	505	631
Arr. IEPER	14740	7124	1800	801	593	257	331	1	529	191	26367	8989
Heuvelland	848	669	96	44	39	11	14	-	55	43	1819	1243
Ieper	5769	1847	546	285	207	108	149	1	222	39	9173	2584
Langemark-Poelkapelle	742	615	156	52	34	16	17	-	33	21	1686	729
Mesen	146	76	14	11	1	1	5	-	12	3	269	72
Poperinge	2869	1213	225	135	102	33	53	-	67	37	4734	1835
Vleteren	326	248	47	21	28	12	6	-	13	2	703	496
Wervik	2787	1559	451	140	103	50	54	-	78	24	5246	982
Zonnebeke	1253	897	265	113	79	26	33	-	49	22	2737	1048

Tabel II.- WERKENDE BEROEPSBEVOLKING NAAR DE PLAATS VAN HET VERTREK (vervolg)

- B. Tijdsafstand tot het werk -

GEMEENTEN, ARRONDISSEMENTEN, PROVINCIES EN GEWESTEN VAN DE PLAATS VAN HET VERTREK	Werkende actieven die zich minstens 4 dagen per week verplaatsen								Andere verplaatsings- frequenties		Totaal werkende actieven die zich ver- plaatsen	Thuis- werkers
	Minder dan 15 min.	15 min. tot minder dan 30 min.	30 min. tot minder dan 45 min.	45 min. tot minder dan 60 min.	1 uur tot minder dan 1 u. 30	1 u. 30 tot minder dan 2 uur	2 uur en meer	Tijdsduur onbekend	Minder dan 4 dagen per week	Fre- kventie onbekend		
Arr. KORTRIJK	50038	24946	3874	1256	1510	930	479	-	1586	314	84933	14472
Anzegem	2442	1117	197	71	100	43	18	-	52	17	4057	880
Avelgem	1305	905	172	61	42	24	12	-	34	16	2571	521
Deerlijk	2214	881	82	26	47	27	6	-	42	9	3334	684
Harelbeke	4839	2638	281	111	174	87	35	-	150	45	8360	1147
Kortrijk	14203	6158	962	363	475	343	165	-	614	89	23372	4011
Kuurne	2259	1310	167	47	56	52	23	-	87	13	4014	622
Lendelede	987	507	77	19	23	5	1	-	30	6	1655	339
Menen	5420	3311	691	153	148	130	94	-	149	23	10119	1799
Spiere-Helkijn	247	219	41	9	10	6	3	-	16	-	551	102
Waregem	7119	2556	393	145	221	77	29	-	172	32	10744	1838
Wevelgem	4822	3054	517	159	125	94	64	-	133	37	9005	1308
Zwevegem	4181	2290	294	92	89	42	29	-	107	27	7151	1221
Arr. OOSTENDE	18642	10475	2492	940	1051	662	467	8	1471	202	36410	7422
Bredene	1771	954	189	55	69	59	45	-	107	18	3267	443
De Haan	955	814	128	48	40	31	19	-	75	22	2132	696
Gistel	898	1074	254	79	60	25	32	-	62	13	2497	639
Ichtegem	980	1253	465	170	108	57	55	1	55	14	3158	942
Middelkerke	1585	1133	222	108	106	54	43	3	99	45	3398	1065
Oostende	11519	4356	1047	430	606	401	261	4	1028	85	19737	3116
Oudenburg	934	891	187	50	62	35	12	-	45	5	2221	521
Arr. ROESELARE	24564	11451	1919	748	465	300	278	-	965	146	40836	9098
Hooglede	1448	777	146	39	17	17	15	-	38	7	2504	737
Ingelmunster	1907	898	126	47	33	19	22	-	66	22	3140	677
Izegem	5453	2086	241	114	77	54	49	-	196	26	8296	1517
Ledegem	1445	899	118	56	25	19	8	-	33	19	2622	696
Lichtervelde	1192	620	212	80	37	37	20	-	34	7	2239	582
Moorslede	1392	1226	207	72	48	14	19	-	72	18	3068	907
Roeselare	10270	3922	721	292	195	128	130	-	476	33	16167	2902
Staden	1457	1023	148	48	33	12	15	-	50	14	2800	1080
Arr. TIELT	14662	5877	1436	521	453	224	101	-	366	118	23758	7365
Ardooie	1823	644	98	36	26	22	11	-	32	12	2704	832
Dentergem	1237	525	101	38	38	23	8	-	29	2	2001	620
Meulebeke	2062	717	169	56	37	21	21	-	35	7	3125	827
Oostrozebeke	1261	532	85	19	12	7	3	-	37	9	1965	495
Pittem	876	454	126	51	29	6	8	-	32	6	1588	631
Ruiselede	640	342	118	47	46	17	9	-	26	10	1255	523
Tielt	3256	1151	397	159	188	97	30	-	115	37	5430	1582
Wielsbeke	1776	584	83	26	27	6	5	-	21	4	2532	516
Wingene	1731	928	259	89	50	25	6	-	39	31	3158	1339
Arr. VEURNE	7247	2128	604	228	215	89	121	1	405	89	11127	4292
Alveringem	306	291	68	27	18	10	16	-	26	9	771	779
De Panne	1429	410	137	41	71	21	26	-	69	14	2218	788
Koksijde	2409	577	172	73	61	26	41	1	120	37	3517	1036
Nieuwpoort	1158	405	111	49	31	13	16	-	127	11	1921	624
Veurne	1945	445	116	38	34	19	22	-	63	18	2700	1065

Tabel II.-WERKENDE BEROEPSBEVOLKING NAAR DE PLAATS VAN HET VERTREK

- C. Afstand in km. tot de plaats van het werk

GEMEENTEN, ARRONDISSEMENTEN, PROVINCIES EN GEWESTEN VAN DE PLAATS VAN HET VERTREK	Werkende actieven die zich minstens 4 dagen per week verplaatsen									Andere verplaatsings- frequenties		Totaal werkende actieven die zich ver- plaatsen
	Minder dan 3 km.	3 km. tot minder dan 5 km.	5 km. tot minder dan 10 km.	10 km. tot minder dan 20 km.	20 km. tot minder dan 30 km.	30 km. tot minder dan 50 km.	50 km. tot minder dan 70 km.	70 km. en meer	Afstand in km. onbekend	Minder dan 4 dagen per week	Fre- kwentie onbekend	
Het RIJK	570328	356053	641688	580588	257600	216117	88802	53636	31138	80476	22837	2899263
De GEWESTEN												
Brussels Gewest	54553	42766	93240	45844	7239	4354	2684	1327	10873	8196	6244	277320
Vlaams Gewest	339706	210533	370300	354373	166691	145008	54325	28422	9751	43243	7080	1729432
Waals Gewest	176069	102754	178148	180371	83670	66755	31793	23887	10514	29037	9513	892511
waarvan												
Duits taalgebied	5190	1985	2703	5137	1701	1047	400	339	178	782	227	19689
De PROVINCIES												
Antwerpen	93306	59817	116578	108013	48676	39481	12694	3402	3274	13869	1625	500735
Brabant	109457	74749	158818	143769	68909	51355	18680	5271	17001	20043	7853	675905
Henegouwen	67470	43278	76643	69286	22346	20400	15833	10285	5019	8879	4828	344267
Luik	59341	37211	64934	65992	24797	15887	3432	6311	1958	9881	2087	291831
Limburg	40995	25553	43794	43212	20979	15433	4359	5340	1959	3817	326	205767
Luxemburg	15501	4959	7626	10313	5834	5013	1911	1582	244	2326	339	55648
Namen	20948	11190	19292	20908	12148	7207	6908	4600	1541	4500	1562	110804
Oost-Vlaanderen	78891	49733	82141	67906	36657	50040	20970	7193	92	9274	2301	405198
West-Vlaanderen	84419	49563	71862	51189	17254	11301	4015	9652	50	7887	1916	309108

Tabel II.-WERKENDE BEROEPSBEVOLKING NAAR DE PLAATS VAN HET VERTREK (vervolg)

- C. Afstand in km. tot de plaats van het werk

GEMEENTEN, ARRONDISSEMENTEN, PROVINCIES EN GEWESTEN VAN DE PLAATS VAN HET VERTREK	Werkende actieven die zich minstens 4 dagen per week verplaatsen									Andere verplaatsings- frequenties		Totaal werkende actieven die zich ver- plaatsen
	Minder dan 3 km.	3 km. tot minder dan 5 km.	5 km. tot minder dan 10 km.	10 km. tot minder dan 20 km.	20 km. tot minder dan 30 km.	30 km. tot minder dan 50 km.	50 km. tot minder dan 70 km.	70 km. en meer	Afstand in km. onbekend	Minder dan 4 dagen per week	Fre- kventie onbekend	
Prov. ANTWERPEN	93306	59817	116578	108013	48676	39481	12694	3402	3274	13869	1625	500735
Arr. ANTWERPEN	52820	35627	76439	71924	26825	17321	6282	1459	1324	9664	1218	300903
Aartselaar	630	431	1164	1454	339	260	66	20	35	99	6	4504
Antwerpen	14564	9242	14661	9680	3099	2133	1328	227	40	2254	555	57783
Berchem	2524	2610	4823	2187	669	882	525	72	5	580	46	14923
Boechout	554	388	858	963	140	154	36	8	14	71	-	3186
Boom	1247	439	807	1204	320	303	37	9	53	34	7	4460
Borgerhout	2594	2614	3934	2393	633	644	348	72	1	416	33	13682
Borsbeek	352	319	1146	827	212	163	55	19	44	70	2	3209
Brasschaat	1582	724	1562	3833	1485	429	253	92	106	335	14	10415
Brecht	710	308	495	1292	1253	606	68	26	75	106	33	4972
Deurne	3825	3591	9862	5986	1403	1073	618	95	2	938	94	27487
Edegem	1061	963	2388	2262	452	604	190	32	59	327	14	8352
Ekeren	964	679	2691	3961	1083	306	243	52	2	376	34	10391
Essen	691	359	458	368	457	1082	79	75	43	77	18	3707
Hemiksem	842	418	789	764	263	173	36	7	54	64	3	3413
Hoboken	2698	1637	3341	2641	761	621	237	28	1	306	42	12313
Hove	233	276	526	726	122	247	64	8	35	71	1	2309
Kalmthout	559	315	442	760	1504	546	86	87	28	158	8	4493
Kapellen	646	204	515	1673	912	195	85	64	31	160	13	4498
Kontich	744	528	1393	1834	361	504	85	19	60	180	8	5716
Lint	278	82	488	617	137	182	28	2	5	54	7	1880
Malle	797	418	409	456	624	477	37	19	25	86	14	3362
Merksem	2740	2079	5063	3078	746	410	304	49	-	470	56	14995
Mortsel	1714	897	2588	1808	441	707	226	36	43	349	12	8821
Niel	428	289	682	640	250	189	41	9	11	34	2	2575
Ranst	399	291	789	1580	715	264	57	13	79	116	6	4289
Rumst	723	450	1086	1215	359	309	39	8	22	76	10	4297
Schelle	506	339	549	601	239	135	30	3	23	55	1	2481
Schilde	418	131	471	2131	993	328	174	65	79	219	16	5025
Schoten	1408	930	2460	3479	890	388	197	41	84	338	19	10234
Stabroek	439	290	699	2516	939	211	68	20	67	163	11	5423
Wijnegem	469	177	550	931	173	114	39	7	31	76	16	2583
Wilrijk	2285	1856	5205	2740	784	785	289	40	12	485	36	14517
Wommelgem	494	298	887	1167	300	140	43	6	67	66	16	3484
Wuustwezel	594	181	557	751	845	552	36	28	29	74	15	3662
Zandhoven	417	163	308	699	980	325	68	17	28	63	8	3076
Zoersel	655	253	547	779	1390	685	80	68	31	169	13	4670
Zwijndrecht	1036	458	1266	1928	552	195	87	16	-	149	29	5716
Arr. MECHELEN	17986	10340	16401	15404	14064	10765	1435	284	660	2116	185	89640
Berlaar	663	311	579	499	440	285	48	8	34	39	4	2910
Bonheiden	396	247	972	735	435	684	53	16	68	105	6	3717
Bornem	1018	640	1126	853	639	988	132	33	96	93	10	5628
Duffel	1184	576	836	917	555	430	46	15	53	102	-	4714
Heist-op-den-Berg	2055	995	1715	1814	1450	2089	360	36	160	171	26	10871
Lier	2640	1090	1365	2532	1100	749	173	30	2	287	22	9990
Mechelen	4503	3474	3757	2436	5181	2130	214	75	4	774	71	22619
Nijlen	1152	509	1019	1182	1237	661	130	15	40	77	6	6028
Putte	655	274	753	1159	398	609	61	6	60	74	9	4058
Puurs	978	606	1076	692	719	432	62	12	18	94	1	4690
Sint-Amands	269	123	442	451	265	473	42	5	26	36	9	2141
Sint-Katelijne-Waver	578	532	1621	955	743	613	48	16	36	153	1	5296
Willebroek	1895	963	1140	1179	902	622	66	17	63	111	20	6978
Arr. TURNHOUT	22500	13850	23738	20685	7787	11395	4977	1659	1290	2089	222	110192
Arendonk	578	400	391	838	208	401	162	55	32	136	3	3204
Baarle-Hertog	182	22	64	115	120	26	12	8	5	13	-	567

Tabel II.-WERKENDE BEROEPSBEVOLKING NAAR DE PLAATS VAN HET VERTREK (vervolg)

- C. Afstand in km. tot de plaats van het werk

GEMEENTEN, ARRONDISSEMENTEN, PROVINCIES EN GEWESTEN VAN DE PLAATS VAN HET VERTREK	Werkende actieven die zich minstens 4 dagen per week verplaatsen									Andere verplaatsings- frequenties		Totaal werkende actieven die zich ver- plaatsen
	Minder dan 3 km.	3 km. tot minder dan 5 km.	5 km. tot minder dan 10 km.	10 km. tot minder dan 20 km.	20 km. tot minder dan 30 km.	30 km. tot minder dan 50 km.	50 km. tot minder dan 70 km.	70 km. en meer	Afstand in km. onbekend	Minder dan 4 dagen per week	Fre- kwentie onbekend	
Balen	815	633	1327	1262	425	285	212	94	70	82	11	5216
Beerse	873	578	1027	633	166	545	108	38	41	88	1	4098
Dessel	457	450	573	438	239	105	96	49	82	36	9	2534
Geel	1947	1212	2398	1955	536	650	515	170	1	137	14	9535
Grobbendonk	520	239	393	494	394	467	70	21	22	54	4	2678
Herentals	1944	1116	1517	894	570	971	192	63	145	147	25	7584
Herenthout	434	150	715	322	159	365	50	2	55	10	6	2268
Herselt	411	259	468	684	354	580	470	73	42	46	5	3392
Hoogstraten	889	349	477	663	363	655	118	33	56	84	17	3704
Hulshout	504	209	327	356	228	366	164	25	42	29	11	2261
Kasterlee	611	210	799	1685	252	449	245	65	91	122	3	4532
Laakdal	320	280	646	1148	311	366	385	193	46	40	11	3746
Lille	632	172	768	942	224	626	111	50	158	53	15	3751
Meerhout	294	133	416	808	204	116	150	57	31	54	5	2268
Merksplas	422	179	510	361	67	132	27	8	5	38	4	1753
Mol	2137	1519	2171	1219	687	370	435	170	4	219	19	8950
Olen	730	292	998	332	162	277	75	22	13	44	2	2947
Oud-Turnhout	337	536	1379	478	180	301	176	45	22	79	1	3534
Ravels	539	197	531	835	306	216	137	51	19	38	4	2873
Retie	313	171	527	798	211	161	141	71	41	40	6	2480
Rijkvorsel	595	407	592	457	156	488	42	21	18	30	8	2814
Turnhout	4143	2615	1885	757	572	1193	464	157	84	296	12	12178
Vorselaar	433	132	341	369	244	315	58	15	36	15	13	1971
Vosselaar	457	689	1035	237	124	249	89	30	18	62	-	2990
Westerlo	983	701	1463	1605	325	720	273	73	111	97	13	6364
BRABANT	109457	74749	158818	143769	68909	51355	18680	5271	17001	20043	7853	675905
Arr. BRUSSEL-HOOFDSTAD	54553	42766	93240	45844	7239	4354	2684	1327	10873	8196	6244	277320
Anderlecht	5268	4433	10154	4829	860	414	230	102	259	499	116	27164
Oudergem	1465	1203	3908	2231	287	136	89	58	318	386	29	10110
Sint-Agatha-Berchem	982	722	2697	1472	255	103	48	26	73	160	27	6565
Brussel	8359	4524	9775	5683	830	635	309	154	1873	859	1649	34650
Etterbeek	2766	1976	2797	1085	199	122	98	46	864	330	507	10800
Evere	1632	1216	3908	1610	186	127	60	41	672	217	47	9716
Vorst	3320	2654	5291	2081	369	236	187	75	202	396	119	14930
Ganshoren	869	796	2657	1296	235	125	61	32	354	184	26	6635
Elsene	5662	4072	5729	2111	345	274	225	124	345	835	263	19985
Jette	2150	1312	4363	2668	415	218	92	48	270	315	112	11963
Koekelberg	845	869	1736	724	108	69	41	21	152	86	38	4689
Sint-Jans-Molenbeek	3111	3098	6081	2616	487	289	144	61	1334	347	785	18353
Sint-Gillis	3413	2507	3409	1316	348	211	126	72	299	256	99	12056
Sint-Joost-ten-Node	1725	971	1168	525	105	93	45	21	390	116	119	5278
Schaarbeek	4933	4942	8518	3558	551	428	277	146	1362	748	1327	26790
Ukkel	3591	3149	7786	4758	699	363	292	125	945	1020	62	22790
Watermaal-Bosvoorde	1091	826	3088	2138	284	140	79	35	274	371	268	8594
Sint-Lambrechts- Woluwe	2064	2090	5659	2376	322	193	139	79	643	541	512	14618
Sint-Pieters-Woluwe	1307	1406	4516	2767	354	168	142	61	244	530	139	11634
Arr. HALLE-VILVOORDE	22866	13618	34120	59638	26776	10469	1919	747	2596	4336	648	177733
Affligem	399	220	606	634	1310	433	60	17	16	86	4	3785
Asse	1391	704	1955	3507	1405	274	73	18	97	243	28	9695
Beersel	806	555	1485	2559	736	233	68	28	211	183	13	6877
Bever	30	13	26	69	19	155	132	8	1	11	-	464
Dilbeek	1040	780	3707	5392	862	300	116	52	79	325	40	12693
Drogenbos	291	218	521	535	69	37	12	5	43	29	49	1809
Galmaarden	154	95	165	227	225	1273	126	13	18	46	11	2353
Gooik	136	76	199	602	895	264	22	15	29	57	39	2334
Grimbergen	1292	909	3161	4377	949	316	72	38	140	283	63	11600

Tabel II.-WERKENDE BEROEPSBEVOLKING NAAR DE PLAATS VAN HET VERTREK (vervolg)

- C. Afstand in km. tot de plaats van het werk

GEMEENTEN, ARRONDISSEMENTEN, PROVINCIES EN GEWESTEN VAN DE PLAATS VAN HET VERTREK	Werkende actieven die zich minstens 4 dagen per week verplaatsen									Andere verplaatsings- frequenties		Totaal werkende actieven die zich ver- plaatsen
	Minder dan 3 km.	3 km. tot minder dan 5 km.	5 km. tot minder dan 10 km.	10 km. tot minder dan 20 km.	20 km. tot minder dan 30 km.	30 km. tot minder dan 50 km.	50 km. tot minder dan 70 km.	70 km. en meer	Afstand in km. onbekend	Minder dan 4 dagen per week	Fre- kventie onbekend	
Halle	1903	1233	1677	3029	2312	467	96	40	118	181	50	11106
Herne	208	76	161	183	207	923	53	16	8	28	8	1871
Hoeilaart	409	155	415	1244	545	93	32	9	81	41	8	3032
Kampenhout	213	133	285	1071	623	157	30	9	52	77	18	2668
Kapelle-op-den-Bos	814	276	264	586	454	353	30	9	9	47	9	2851
Kraainem	400	296	1146	1777	181	69	47	25	32	165	4	4142
Lennik	243	67	183	1163	614	131	34	11	28	71	6	2551
Liedekerke	481	198	396	494	1562	475	55	26	48	97	25	3857
Linkebeek	87	70	352	786	107	38	16	13	3	62	1	1535
Londerzeel	809	370	738	1134	1374	661	54	12	10	103	12	5277
Machelen	912	698	988	1056	180	75	24	12	15	84	4	4048
Meise	386	241	818	2585	713	225	33	24	31	135	13	5204
Merchtem	577	281	619	1191	1039	238	35	11	37	117	2	4147
Opwijk	654	227	398	663	1252	508	53	19	21	68	12	3875
Overijse	622	386	733	2704	1629	239	85	47	188	176	56	6865
Pepingen	41	36	229	259	265	131	13	1	15	22	-	1012
Roosdaal	229	134	351	607	1247	326	30	12	105	63	19	3123
Sint-Genesius-Rode	600	270	562	2634	673	196	69	28	46	214	37	5329
Sint-Pieters-Leeuw	1368	900	2665	3558	621	275	100	40	433	188	27	10175
Steenokkerzeel	252	169	878	1302	437	122	28	15	21	91	3	3318
Ternat	427	274	444	1405	1351	245	54	20	100	107	2	4429
Vilvoorde	2839	1845	2216	3336	546	270	68	48	327	242	40	11777
Wemmel	481	295	1292	2001	298	156	49	21	11	145	7	4756
Wezembeek-Opdem	281	200	644	2096	289	98	43	23	18	175	16	3883
Zaventem	1723	884	2317	3354	539	237	59	39	175	234	5	9566
Zemst	368	334	1524	1518	1248	476	48	23	30	140	17	5726
Arr. LEUVEN	19229	12249	21805	24415	16349	18284	10368	2088	1780	4060	264	130891
Aarschot	1253	766	941	998	1008	1415	1108	153	37	199	-	7878
Begijnendijk	239	193	406	284	315	685	179	27	37	38	7	2410
Bekkevoort	111	51	218	254	307	119	223	68	10	36	8	1405
Bertem	182	76	602	539	572	141	30	16	60	87	7	2312
Bierbeek	214	183	781	487	144	479	58	25	24	122	-	2517
Boortmeerbeek	374	189	587	763	577	522	44	15	16	91	1	3179
Boutersem	105	69	243	801	91	576	114	13	-	76	3	2091
Diest	1526	753	846	704	618	552	508	175	66	176	9	5933
Geetbets	108	63	133	457	222	175	128	124	16	24	10	1460
Glabbek	111	90	301	293	181	71	199	31	1	33	6	1317
Haacht	595	340	451	871	628	573	62	11	14	83	4	3632
Herent	494	449	1454	807	1091	480	85	27	136	248	6	5277
Hoegaarden	236	56	413	169	165	149	359	17	1	54	1	1620
Holsbeek	91	87	589	677	171	333	73	14	12	71	7	2125
Huldenberg	123	96	299	589	586	300	32	16	21	66	5	2133
Keerbergen	360	164	307	693	346	775	63	34	17	113	9	2881
Kortenaken	153	76	228	580	220	193	355	127	13	34	13	1992
Kortenberg	496	277	642	2126	891	203	54	22	12	149	7	4879
Landen	596	250	379	654	215	701	1375	274	48	98	6	4596
Leuven	6490	4989	4956	1807	3590	4523	620	176	734	1115	52	29052
Lintar	88	38	404	466	124	230	386	47	30	45	-	1858
Lubbeek	303	172	1123	1071	220	595	113	24	48	164	1	3834
Oud-Heverlee	143	163	1063	523	311	421	43	25	58	123	17	2890
Rotselaar	316	170	489	1171	242	741	109	29	87	83	2	3439
Scherpenheuvel-Zichem	703	402	870	711	670	856	1354	294	8	72	19	5959
Tervuren	541	192	638	3182	842	194	77	32	168	199	18	6083
Tielt-Winge	155	70	185	860	421	271	227	66	32	80	5	2372
Tienen	2552	1532	1433	721	949	907	1878	88	41	258	33	10392
Tremelo	351	182	405	597	477	870	154	39	5	76	4	3160
Zoutleeuw	220	111	419	560	155	234	358	79	28	47	4	2215

Tabel II.-WERKENDE BEROEPSBEVOLKING NAAR DE PLAATS VAN HET VERTREK (vervolg)

- C. Afstand in km. tot de plaats van het werk

GEMEENTEN, ARRONDISSEMENTEN, PROVINCIES EN GEWESTEN VAN DE PLAATS VAN HET VERTREK	Werkende actieven die zich minstens 4 dagen per week verplaatsen									Andere verplaatsings- frequenties		Totaal werkende actieven die zich ver- plaatsen
	Minder dan 3 km.	3 km. tot minder dan 5 km.	5 km. tot minder dan 10 km.	10 km. tot minder dan 20 km.	20 km. tot minder dan 30 km.	30 km. tot minder dan 50 km.	50 km. tot minder dan 70 km.	70 km. en meer	Afstand in km. onbekend	Minder dan 4 dagen per week	Fre- kwentie onbekend	
Arr. NIJVEL	12809	6116	9653	13872	18545	18248	3709	1109	1752	3451	697	89961
Bevekom	173	79	130	320	168	547	103	19	8	58	2	1607
Eigenbrakel	1253	635	1070	1376	3594	1791	147	103	143	332	23	10467
Kasteelbrakel	277	132	392	382	631	395	31	26	33	71	5	2375
Chastre	69	43	175	284	120	449	138	10	8	54	-	1350
Chaumont-Gistoux	126	74	277	306	165	800	52	34	8	108	6	1956
Court-Saint-Etienne	407	177	383	307	175	629	50	17	33	91	8	2277
Genepiën	312	140	403	815	305	887	66	23	66	93	66	3176
Graven	217	114	319	492	295	1016	75	26	41	99	3	2697
Hélicine	108	22	79	102	40	77	317	33	14	20	4	816
Incourt	51	25	83	166	140	197	106	8	14	35	17	842
Itter	156	177	284	269	146	277	18	8	13	39	2	1389
Geldenaken	459	156	276	248	204	336	560	52	62	90	34	2477
Terhulpen	315	91	126	693	700	111	20	15	69	103	7	2250
Lasne	129	123	280	437	1066	544	61	30	84	193	18	2965
Mont-Saint-Guibert	220	80	228	177	79	486	34	13	25	63	10	1415
Nijvel	2140	976	540	710	574	2032	108	53	135	222	84	7574
Orp-Jauche	171	67	170	232	82	229	433	228	39	39	1	1691
Ottignies- Louvain-la-Neuve	1162	470	777	418	722	1854	70	45	145	295	89	6047
Perwijs	229	64	90	300	245	306	313	22	30	52	4	1655
Ramillies	36	26	111	124	171	142	346	87	33	41	2	1119
Rebecq	358	112	464	371	439	678	51	17	21	42	-	2553
Rixensart	744	386	488	936	2572	687	116	42	133	284	3	6391
Tubeke	1362	712	561	537	1287	510	46	17	100	100	80	5312
Villers-la-Ville	179	76	123	518	364	527	136	24	55	86	2	2090
Walhain	82	27	160	304	93	414	88	14	30	38	2	1252
Waterloo	708	494	477	2185	2408	581	116	76	186	397	77	7705
Waver	1366	638	1187	863	1760	1746	108	67	224	406	148	8513
HENEGOUWEN	67470	43278	76643	69286	22346	20400	15833	10285	5019	8879	4828	344267
Arr. AAT	3507	1697	3310	3795	2157	1304	2598	1131	421	531	294	20745
Aat	1399	681	999	879	465	508	1572	176	142	223	133	7177
Beloeil	578	274	515	718	498	189	122	248	94	81	47	3364
Bernissart	406	124	440	566	426	233	87	216	93	46	63	2700
Brugellette	153	42	121	156	104	53	140	31	20	45	13	878
Chièvres	264	133	268	373	214	73	223	139	30	39	7	1763
Elzele	153	105	301	377	80	84	204	55	9	38	7	1413
Vloesberg	136	51	146	173	40	58	154	31	7	16	10	822
Frasnes-lez-Anvaing	418	287	520	553	330	106	96	235	26	43	14	2628
Arr. CHARLEROI	20987	16056	30990	24984	5742	4530	4586	1191	1345	2911	1303	114625
Aiseau-Presles	288	402	677	941	205	90	75	34	49	62	44	2867
Chapelle-lez-Herlaimont	595	251	979	884	547	157	236	28	31	64	20	3792
Charleroi	12618	10191	16808	7771	1586	1443	2134	495	537	1392	579	55554
Châtelet	1684	1490	3503	2129	339	345	287	123	115	265	84	10364
Courcelles	978	574	1556	2558	557	306	489	89	129	209	110	7555
Farciennes	611	371	604	891	134	142	77	42	30	50	12	2964
Fleurus	772	382	988	2184	488	311	230	42	79	121	62	5659
Fontaine-l'Evêque	786	314	870	1634	252	137	154	48	95	120	64	4474
Gerpennes	208	142	754	1539	258	121	81	91	59	123	55	3431
Les Bons Villers	192	87	386	889	231	233	90	22	16	69	38	2253
Manage	1098	1151	1607	641	377	285	238	62	57	140	61	5717
Montigny-le-Tilleul	442	221	836	865	161	63	104	61	39	113	44	2949
Pont-à-Celles	402	285	622	1515	438	520	290	41	82	128	98	4421
Seneffe	313	195	800	543	169	377	101	13	27	55	32	2625

Tabel II.-WERKENDE BEROEPSBEVOLKING NAAR DE PLAATS VAN HET VERTREK (vervolg)

- C. Afstand in km. tot de plaats van het werk

GEMEENTEN, ARRONDISSEMENTEN, PROVINCIES EN GEWESTEN VAN DE PLAATS VAN HET VERTREK	Werkende actieven die zich minstens 4 dagen per week verplaatsen									Andere verplaatsings- frekwenties		Totaal werkende actieven die zich ver- plaatsen
	Minder dan 3 km.	3 km. tot minder dan 5 km.	5 km. tot minder dan 10 km.	10 km. tot minder dan 20 km.	20 km. tot minder dan 30 km.	30 km. tot minder dan 50 km.	50 km. tot minder dan 70 km.	70 km. en meer	Afstand in km. onbekend	Minder dan 4 dagen per week	Fre- kwentie onbekend	
Arr. BERGEN	11422	7509	15162	13963	3844	2555	3076	3308	1030	1716	1150	64735
Boussu	987	569	990	1460	247	168	179	361	95	131	95	5282
Colfontaine	910	601	1132	1382	173	214	250	283	37	85	57	5124
Dour	911	384	561	968	582	157	105	275	104	113	103	4263
Frameries	977	492	1449	1370	149	207	272	365	56	140	67	5544
Hensies	210	96	317	373	204	71	69	134	12	56	25	1567
Honnelles	88	38	258	284	189	97	28	53	41	32	45	1153
Jurbeke	132	69	296	836	139	90	233	46	43	41	93	2018
Lens	46	47	90	332	118	56	127	21	24	27	35	923
Bergen	4654	3532	6809	3494	1067	906	1350	905	348	749	470	24284
Quaregnon	907	727	1354	721	106	204	226	240	127	96	71	4779
Quévy	246	108	361	814	224	90	44	123	18	49	21	2098
Quiévrain	387	184	168	340	283	84	35	117	45	42	13	1698
Saint-Ghislain	967	662	1377	1589	363	211	158	385	80	155	55	6002
Arr. MOESKROEN	6635	4392	4956	2481	1097	496	175	523	164	552	128	21599
Komen	1295	733	946	711	408	216	62	108	142	87	96	4804
Moeskroen	5340	3659	4010	1770	689	280	113	415	22	465	32	16795
Arr. ZINNIK	9696	5641	7835	6660	3022	7261	3443	478	829	1120	667	46652
's Gravenbrakel	831	237	621	637	388	1712	141	52	136	131	69	4955
Ecaussinnes	418	181	400	685	186	576	110	24	32	51	19	2682
Edingen	443	136	136	191	231	1602	118	30	48	62	91	3088
La Louvière	4803	3508	4205	2756	1325	1008	1176	181	396	497	271	20126
Le Roeulx	211	102	476	706	168	118	128	27	45	47	26	2054
Lessen	1078	709	669	435	130	429	1200	78	80	95	74	4977
Opzullik	86	61	145	332	116	676	213	27	37	56	18	1767
Zinnik	1826	707	1183	918	478	1140	357	59	55	181	99	7003
Arr. THUIN	6609	2648	6020	9361	4113	2537	1331	882	751	1030	761	36043
Anderlues	584	187	467	947	255	119	112	38	26	71	43	2849
Beaumont	280	88	121	230	336	240	20	43	10	53	46	1467
Binche	1681	829	1662	2302	838	359	384	160	139	211	122	8687
Chimay	637	267	324	399	80	65	161	34	52	72	89	2180
Erquelinnes	562	159	377	282	263	450	53	83	80	87	92	2488
Estinnes	125	86	303	533	216	101	46	52	32	33	38	1565
Froidchapelle	98	19	53	92	53	100	19	24	16	20	25	519
Ham-sur-Heure- Nalinnes	226	94	490	1678	314	134	66	92	113	124	64	3395
Lobbès	178	109	189	377	310	111	39	43	15	40	19	1430
Merbes-le-Château	120	43	198	122	192	172	16	39	6	24	9	941
Momignies	354	102	236	169	56	64	47	30	25	42	30	1155
Morlanwelz	989	414	1062	833	415	142	249	77	102	96	66	4445
Sivry-Rance	219	40	116	158	104	268	38	36	6	39	13	1037
Thuin	556	211	422	1239	681	212	81	131	129	118	105	3885
Arr. DOORNIK	8614	5335	8370	8042	2371	1717	624	2772	479	1019	525	39868
Antoing	398	168	577	441	47	114	37	136	32	43	43	2036
Brunehaut	246	124	317	947	94	85	38	116	26	35	32	2060
Celles	215	55	180	522	171	49	19	64	28	41	16	1360
Estaimpuis	395	274	884	816	161	57	35	82	29	69	43	2845
Leuze-en-Hainaut	934	341	399	658	348	203	37	644	49	89	45	3747
Mont-de-l'Enclus	154	77	220	149	110	38	6	38	10	11	12	825
Pecq	303	103	259	497	60	39	16	37	29	38	15	1396
Péruwelz	867	397	595	575	561	312	47	322	93	136	126	4034
Rumes	144	46	93	788	70	111	48	115	23	31	13	1482
Doornik	4958	3750	4846	2649	749	709	341	1218	160	523	180	20083

Tabel II.-WERKENDE BEROEPSBEVOLKING NAAR DE PLAATS VAN HET VERTREK (vervolg)

- C. Afstand in km. tot de plaats van het werk

GEMEENTEN, ARRONDISSEMENTEN, PROVINCIES EN GEWESTEN VAN DE PLAATS VAN HET VERTREK	Werkende actieven die zich minstens 4 dagen per week verplaatsen									Andere verplaatsings- frequenties		Totaal werkende actieven die zich ver- plaatsen
	Minder dan 3 km.	3 km. tot minder dan 5 km.	5 km. tot minder dan 10 km.	10 km. tot minder dan 20 km.	20 km. tot minder dan 30 km.	30 km. tot minder dan 50 km.	50 km. tot minder dan 70 km.	70 km. en meer	Afstand in km. onbekend	Minder dan 4 dagen per week	Fre- kventie onbekend	
Prov. LUIK	59341	37211	64934	65992	24797	15887	3432	6311	1958	9881	2087	291831
Arr. HOEI	4546	2208	4270	4909	3290	3550	445	681	58	960	76	24993
Amay	626	215	747	898	693	333	38	71	2	147	11	3781
Anthisnes	79	29	119	172	360	119	16	12	4	28	3	941
Burdinne	84	19	46	170	76	73	24	54	1	22	1	570
Clavier	200	46	99	131	116	156	38	17	-	48	2	853
Engis	312	194	366	496	190	53	10	13	1	45	1	1681
Ferrières	99	43	131	138	33	252	37	12	8	37	2	792
Hamoir	163	37	86	130	49	306	28	18	-	35	1	853
Héron	68	39	162	257	102	96	24	68	1	48	2	867
Hoei	1652	731	714	569	330	623	63	151	15	213	15	5076
Marchin	180	126	361	285	80	148	16	28	5	37	2	1268
Modave	128	49	148	255	100	142	15	20	5	31	1	894
Nandrin	81	39	65	354	327	88	14	15	1	37	18	1039
Ouffet	171	24	55	70	87	131	11	11	1	26	-	587
Tinlot	62	35	41	76	106	97	10	7	2	32	-	468
Verlaine	98	40	56	187	221	68	12	23	-	27	-	732
Villers-le-Bouillet	126	84	243	282	183	249	33	28	4	38	2	1272
Wanze	417	458	831	439	237	616	56	133	8	109	15	3319
Arr. LUIK	32592	24077	45492	43923	12541	5122	1095	2951	1353	5556	1451	176153
Ans	1385	1019	2607	2441	313	179	45	286	14	275	54	8618
Awans	246	142	393	1070	246	63	15	64	2	94	17	2352
Aywaille	412	211	244	285	352	541	35	27	1	87	31	2226
Bitsingen	253	91	261	839	539	136	13	27	3	68	13	2243
Beyne-Heusay	419	254	1050	1071	211	59	13	38	10	100	10	3235
Blégnv	492	185	654	1491	314	91	18	49	8	120	34	3456
Chaufontaine	721	420	1520	2190	537	172	26	124	16	300	64	6090
Comblain-au-Pont	243	87	173	202	384	285	11	13	18	36	16	1468
Dalhem	115	99	304	490	313	76	17	30	1	55	16	1516
Esneux	360	132	274	1400	707	191	23	67	22	155	26	3357
Flémalle	1180	1148	2310	2223	694	146	28	107	33	213	33	8115
Fléron	728	369	839	2122	432	142	25	81	4	160	44	4946
Grâce-Hollogne	786	575	2018	2013	488	128	49	103	5	182	13	6360
Herstal	3059	2139	3628	2115	421	220	61	131	21	299	27	12121
Juprelle	197	147	466	961	189	71	13	40	2	81	2	2169
Luik	14237	10555	16446	9716	1841	1209	370	1151	1053	2002	911	59491
Neupré	148	61	360	1326	506	104	30	44	6	106	9	2700
Oupeye	865	808	2291	2278	579	184	53	96	20	202	20	7396
Saint-Nicolas	1005	1134	2960	1278	275	125	53	115	10	152	9	7116
Seraing	3637	3679	4641	4002	959	261	87	181	62	414	31	17954
Soumagne	467	245	570	1491	505	135	18	47	7	114	16	3615
Sprimont	363	146	294	619	863	258	28	31	21	118	25	2766
Trooz	350	113	252	769	387	198	28	31	8	70	1	2207
Wezet	924	318	937	1531	486	148	36	68	6	153	29	4636
Arr. VERVIERS	19357	9789	13176	14287	5560	4913	1110	1168	487	2724	497	73068
Amel	160	72	241	296	75	96	39	34	8	52	3	1076
Aubel	269	41	88	256	87	63	8	11	4	24	23	874
Baelen	117	186	285	234	43	48	9	8	1	27	12	970
Büllingen	237	90	165	236	219	86	51	31	11	30	3	1159
Burg-Reuland	104	34	119	246	87	117	27	38	14	43	4	833
Bütgenbach	318	156	253	278	163	230	47	54	10	36	14	1559
Dison	901	1037	1140	390	219	276	28	57	27	125	24	4224
Eupen	2603	1052	445	637	396	159	56	53	58	193	112	5764
Herve	919	421	795	955	610	200	23	43	14	191	11	4182
Jalhay	112	122	337	579	148	160	37	16	12	76	4	1603

Tabel II.-WERKENDE BEROEPSBEVOLKING NAAR DE PLAATS VAN HET VERTREK (vervolg)

- C. Afstand in km. tot de plaats van het werk

GEMEENTEN, ARRONDISSEMENTEN, PROVINCIES EN GEWESTEN VAN DE PLAATS VAN HET VERTREK	Werkende actieven die zich minstens 4 dagen per week verplaatsen									Andere verplaatsings- frekwenties		Totaal werkende actieven die zich ver- plaatsen
	Minder dan 3 km.	3 km. tot minder dan 5 km.	5 km. tot minder dan 10 km.	10 km. tot minder dan 20 km.	20 km. tot minder dan 30 km.	30 km. tot minder dan 50 km.	50 km. tot minder dan 70 km.	70 km. en meer	Afstand in km. onbekend	Minder dan 4 dagen per week	Fre- kwentie onbekend	
Kelmis	567	125	401	1385	192	108	26	31	30	84	40	2989
Lierneux	210	72	78	79	56	33	29	13	3	38	-	611
Limburg	395	123	489	369	57	106	18	25	11	38	2	1633
Lontzen	180	88	367	347	96	65	9	14	10	53	12	1241
Malmédy	1356	330	450	304	74	107	50	38	42	92	14	2857
Olné	54	39	116	433	180	52	6	19	2	32	6	939
Pepinster	438	302	889	430	271	226	25	40	21	108	10	2760
Plombières	349	224	412	671	330	144	34	27	7	75	11	2284
Raeren	289	186	393	1325	226	94	28	29	29	98	28	2725
Sankt Vith	732	182	319	387	247	92	117	55	8	193	11	2343
Spa	1486	416	175	332	192	275	52	39	21	101	19	3108
Stavelot	532	94	193	374	113	89	90	24	7	60	1	1577
Stoumont	100	29	64	141	52	72	34	12	1	39	-	544
Theux	580	168	649	743	180	338	26	52	10	133	16	2895
Thimister-Clermont	119	94	336	293	110	83	7	13	1	51	3	1110
Trois-Ponts	93	30	72	67	49	30	41	8	4	17	3	414
Verviers	5043	3716	3134	1443	811	1291	123	327	103	582	89	16662
Weismes	420	171	264	335	135	98	35	28	14	60	17	1577
Welkenraedt	674	189	507	722	142	175	35	29	4	73	5	2555
Arr. BORGWORM	2846	1137	1996	2873	3406	2302	782	1511	60	641	63	17617
Berloz	39	55	127	68	96	211	20	78	5	16	-	715
Braives	108	58	179	266	121	236	67	145	3	44	10	1237
Crisnée	51	25	64	248	163	36	2	14	-	33	-	636
Donceel	40	27	54	172	212	55	9	19	-	30	-	618
Faimes	38	41	176	103	157	114	13	47	3	24	4	720
Fexhe-le-Haut-Clocher	49	29	79	405	93	23	6	22	6	28	3	743
Geer	142	55	138	86	63	140	6	48	3	20	-	701
Hannuit	637	277	314	265	249	476	350	433	11	142	22	3176
Lijsem	51	20	75	75	58	127	202	111	2	19	2	742
Oerle	195	48	73	138	295	71	7	45	2	21	6	901
Remicourt	177	63	162	244	471	90	9	76	5	59	9	1365
Saint-Georges- sur-Meuse	254	75	234	530	385	91	9	21	6	38	4	1647
Borgworm	993	340	269	228	974	577	49	397	13	140	3	3983
Wasseiges	72	24	52	45	69	55	33	55	1	27	-	433
LIMBURG	40995	25553	43794	43212	20979	15433	4359	5340	1959	3817	326	205767
Arr. HASSELT	22233	14120	23991	20561	7600	5403	2473	3334	877	2011	179	102782
As	171	73	542	664	201	69	22	24	21	22	1	1810
Beringen	2023	1378	2390	1418	857	558	247	235	121	120	29	9376
Diepenbeek	487	516	1523	1407	253	141	49	78	51	101	-	4606
Genk	4433	2835	4124	2978	716	462	128	223	74	295	38	16306
Gingelom	192	72	215	487	125	374	256	256	64	34	13	2088
Halen	366	166	419	321	319	224	109	84	34	35	3	2080
Ham	304	268	677	410	216	116	75	46	30	36	5	2183
Hasselt	5141	3450	5061	3321	1386	695	288	747	127	573	44	20833
Herk-de-Stad	395	235	376	1120	240	219	88	113	47	62	2	2897
Heusden-Zolder	2054	1250	1481	1656	545	379	119	173	44	93	3	7797
Leopoldsburg	1248	505	547	751	420	330	157	128	6	94	1	4187
Lummen	551	359	640	1055	348	248	86	152	30	63	12	3544
Nieuwerkerken	115	60	548	513	104	139	60	58	-	30	-	1627
Opplabbeek	390	208	291	836	253	74	17	24	-	24	-	2117
Sint-Truiden	2542	1616	2025	1195	833	905	512	736	136	259	17	10776
Tessenderlo	920	460	873	796	284	260	188	142	43	62	11	4039
Zonhoven	713	545	1687	1198	342	160	64	95	32	80	-	4916
Zutendaal	188	124	572	435	158	50	8	20	17	28	-	1600

Tabel II.-WERKENDE BEROEPSBEVOLKING NAAR DE PLAATS VAN HET VERTREK (vervolg)

- C. Afstand in km. tot de plaats van het werk

GEMEENTEN, ARRONDISSEMENTEN, PROVINCIES EN GEWESTEN VAN DE PLAATS VAN HET VERTREK	Werkende actieven die zich minstens 4 dagen per week verplaatsen									Andere verplaatsings- frequenties		Totaal werkende actieven die zich ver- plaatsen
	Minder dan 3 km.	3 km. tot minder dan 5 km.	5 km. tot minder dan 10 km.	10 km. tot minder dan 20 km.	20 km. tot minder dan 30 km.	30 km. tot minder dan 50 km.	50 km. tot minder dan 70 km.	70 km. en meer	Afstand in km. onbekend	Minder dan 4 dagen per week	Fre- quentie onbekend	
Arr. MAASEIK	10185	6269	10805	10658	6358	6286	1171	898	553	933	81	54197
Bocholt	547	400	650	542	199	406	42	25	31	44	1	2887
Bree	1102	385	475	446	542	437	89	48	18	56	33	3631
Dilsen	704	565	1218	780	634	297	82	60	20	79	4	4443
Hamont-Achel	675	441	589	572	467	484	66	50	52	64	-	3460
Hechtel-Eksel	362	108	366	766	456	397	46	62	22	44	3	2632
Houthalen-Helchteren	1346	921	1786	1826	659	233	109	127	78	88	18	7191
Kinrooi	379	260	644	629	310	464	128	45	39	58	-	2956
Lommel	1255	1278	1800	1278	641	943	112	134	37	131	6	7615
Maaseik	1401	401	750	1299	776	637	208	75	58	106	6	5717
Meeuwen-Gruitrode	393	196	603	774	575	267	100	48	20	30	1	3007
Neerpelt	636	452	866	561	355	677	84	80	34	108	7	3860
Overpelt	828	569	506	426	292	576	37	55	54	53	2	3398
Peer	557	293	552	759	452	468	68	89	90	72	-	3400
Arr. TONGEREN	8577	5164	8998	11993	7021	3744	715	1108	529	873	66	48788
Alken	554	362	604	802	221	90	26	111	20	35	-	2825
Bilzen	1172	607	1527	2279	757	517	90	109	205	124	17	7404
Borgloon	393	188	470	660	395	315	52	123	17	51	-	2664
Heers	167	67	270	458	230	341	31	101	29	29	-	1723
Herstappe	2	-	5	3	6	-	-	-	1	-	-	17
Hoeselt	300	217	383	808	364	207	21	52	25	58	1	2436
Kortessem	171	70	285	934	229	168	29	42	36	34	9	2007
Lanaken	1078	620	1454	1475	601	343	70	79	43	108	4	5875
Maasmechelen	1804	1449	1783	1543	1049	467	151	139	47	91	4	8527
Riemst	393	230	650	1149	842	511	74	82	31	80	11	4053
Tongeren	2183	1055	1137	937	1920	574	134	187	68	210	16	8421
Voeren	106	86	178	347	243	93	15	22	3	27	2	1122
Wellen	254	213	252	598	164	118	22	61	4	26	2	1714
LUXEMBURG	15501	4959	7626	10313	5834	5013	1911	1582	244	2326	339	55648
Arr. AARLEN	4225	1789	2042	2436	1707	1201	164	142	22	460	50	14238
Aarlen	2815	1059	833	678	739	626	83	76	14	256	36	7215
Attert	49	16	203	214	67	189	23	15	1	29	-	806
Aubange	1025	496	613	999	567	179	32	30	-	129	12	4082
Martelange	143	29	7	16	66	101	14	4	1	13	-	394
Messancy	193	189	386	529	268	106	12	17	6	33	2	1741
Arr. BASTENAKEN	2479	543	999	1415	746	728	332	266	56	376	43	7983
Bastenaken	1259	226	232	360	260	267	116	61	15	118	9	2923
Bertogne	63	20	87	135	26	44	14	7	4	24	2	426
Fauvillers	30	13	37	58	36	64	26	6	4	21	6	301
Gouvy	194	39	140	162	60	80	31	57	16	48	-	827
Houffalize	201	44	83	145	84	70	38	25	3	35	9	737
Sainte-Ode	70	45	61	126	41	43	9	14	5	22	8	444
Vaux-sur-Sûre	99	28	119	213	108	74	45	9	6	23	-	724
Vielsalm	563	128	240	216	131	86	53	87	3	85	9	1601
Arr. MARCHE-EN-FAMENNE	2871	996	1687	1686	792	812	661	461	40	476	65	10547
Durbuy	421	72	291	256	185	296	157	40	7	99	10	1834
Erezée	71	26	66	63	42	31	38	19	6	23	3	388
Hotton	240	108	159	247	38	48	90	41	1	39	-	1011
La Roche-en-Ardenne	264	51	89	101	82	53	11	33	1	27	1	713
Manhay	92	27	72	131	58	61	34	16	4	32	6	533
Marche-en-Famenne	1455	604	692	392	220	184	250	207	15	148	24	4191
Nassogne	190	63	148	265	62	96	51	80	4	46	13	1018
Rendeux	56	12	57	123	34	17	18	6	1	35	2	361
Tenneville	82	33	113	108	71	26	12	19	1	27	6	498

Tabel II.-WERKENDE BEROEPSBEVOLKING NAAR DE PLAATS VAN HET VERTREK (vervolg)

- C. Afstand in km. tot de plaats van het werk

GEMEENTEN, ARRONDISSEMENTEN, PROVINCIES EN GEWESTEN VAN DE PLAATS VAN HET VERTREK	Werkende actieven die zich minstens 4 dagen per week verplaatsen									Andere verplaatsings- frequenties		Totaal werkende actieven die zich ver- plaatsen
	Minder dan 3 km.	3 km. tot minder dan 5 km.	5 km. tot minder dan 10 km.	10 km. tot minder dan 20 km.	20 km. tot minder dan 30 km.	30 km. tot minder dan 50 km.	50 km. tot minder dan 70 km.	70 km. en meer	Afstand in km. onbekend	Minder dan 4 dagen per week	Fre- kwentie onbekend	
	Arr. NEUFCHATEAU	3539	894	1362	2545	1024	978	415	489	95	569	
Bertrix	590	139	182	441	101	95	90	82	25	72	5	1822
Bouillon	385	68	156	267	108	83	17	30	5	85	1	1205
Daverdisse	34	13	27	73	28	22	7	20	3	15	8	250
Herbeumont	32	5	36	63	38	20	15	15	1	12	6	243
Léglise	41	10	63	135	131	95	31	27	8	53	37	631
Libin	128	28	119	290	103	55	39	43	17	49	8	879
Libramont-Chevigny	795	266	207	354	63	151	88	66	11	51	19	2071
Neufchâteau	398	79	144	310	66	178	33	35	5	66	12	1326
Paliseul	312	73	134	205	131	65	23	33	5	56	7	1044
Saint-Hubert	481	137	185	219	158	117	48	59	5	54	28	1491
Tellin	77	23	62	120	49	47	16	35	-	28	3	460
Wellin	266	53	47	68	48	50	8	44	10	28	3	625
Arr. VIRTON	2387	737	1536	2231	1565	1294	339	224	31	445	44	10833
Chiny	253	60	161	129	140	165	41	28	11	44	5	1037
Etalle	113	39	95	314	135	110	22	17	1	35	4	885
Florenville	340	66	153	145	118	179	30	41	2	48	-	1122
Habay	324	41	121	372	240	242	66	39	3	66	8	1522
Meix-devant-Virton	55	38	200	134	27	78	16	12	1	31	-	592
Musson	107	53	82	359	249	97	15	13	2	36	2	1015
Rouvroy	73	79	128	50	25	56	10	6	-	17	1	445
Saint-Léger	91	8	17	389	77	74	24	9	-	29	6	724
Tintigny	118	34	81	137	163	88	51	22	5	29	7	735
Virton	913	319	498	202	391	205	64	37	6	110	11	2756
Prov. NAMEN	20948	11190	19292	20908	12148	7207	6908	4600	1541	4500	1562	110804
Arr. DINANT	5225	1766	3389	3551	2266	1949	774	1363	353	1043	369	22048
Anhée	237	99	278	266	340	119	39	103	33	74	18	1606
Beauraing	408	164	327	230	169	101	118	62	22	121	54	1776
Bièvre	143	51	86	98	68	39	11	45	8	22	9	580
Ciney	1385	254	496	438	284	425	83	315	49	184	40	3953
Dinant	904	458	497	342	242	318	67	178	70	141	53	3270
Gedinne	202	60	128	118	106	57	19	61	16	51	11	829
Hamois	172	72	331	247	218	161	32	121	2	67	3	1426
Hastière	159	72	117	160	85	94	78	34	23	45	27	894
Havelange	163	48	69	225	110	133	22	45	25	19	30	899
Houyet	129	16	87	199	110	82	40	38	8	50	18	777
Onhaye	52	16	152	131	57	86	12	22	15	30	17	590
Rochefort	710	219	413	434	152	153	185	182	33	108	48	2637
Somme-Leuze	48	29	66	148	54	54	26	22	11	24	10	492
Vresse-sur-Semois	192	28	60	81	28	17	8	13	16	21	20	484
Yvoir	321	180	282	434	243	110	34	122	22	76	11	1835
Arr. NAMEN	12864	8369	13900	14084	7425	3892	5692	2791	977	2990	905	73889
Andenne	1419	532	811	1140	715	379	218	352	99	229	93	5987
Assesse	109	49	132	644	199	86	38	150	28	61	17	1513
Eghezée	318	134	267	901	530	200	348	179	29	122	32	3060
Fernelmont	141	27	133	496	217	99	91	89	16	43	6	1358
Floreffe	226	100	311	712	92	89	69	65	34	64	26	1788
Fosses-la-Ville	288	155	338	671	386	82	36	56	25	65	16	2118
Gembloux	882	364	644	701	633	265	1417	177	121	151	143	5498
Gesves	99	49	99	255	235	66	46	102	31	74	17	1073
Jemeppe-sur-Sambre	918	618	1011	892	531	187	240	80	36	124	47	4684
La Bruyère	146	59	310	679	122	85	254	55	25	86	11	1832
Mettet	225	156	276	535	672	249	41	58	40	90	51	2393
Namen	6153	4824	7515	3772	1404	1527	2324	1094	303	1473	205	30594
Ohey	72	36	111	224	82	99	24	55	18	39	3	763
Profondeville	312	124	277	935	187	143	62	163	43	129	49	2424

Tabel II.-WERKENDE BEROEPSBEVOLKING NAAR DE PLAATS VAN HET VERTREK (vervolg)

- C. Afstand in km. tot de plaats van het werk

GEMEENTEN, ARRONDISSEMENTEN, PROVINCIES EN GEWESTEN VAN DE PLAATS VAN HET VERTREK	Werkende actieven die zich minstens 4 dagen per week verplaatsen									Andere verplaatsings- frequenties		Totaal werkende actieven die zich ver- plaatsen
	Minder dan 3 km.	3 km. tot minder dan 5 km.	5 km. tot minder dan 10 km.	10 km. tot minder dan 20 km.	20 km. tot minder dan 30 km.	30 km. tot minder dan 50 km.	50 km. tot minder dan 70 km.	70 km. en meer	Afstand in km. onbekend	Minder dan 4 dagen per week	Fre- kventie onbekend	
	Sambreville	1372	1089	1495	1115	1064	249	226	103	91	180	
Sombrefte	184	53	170	412	356	87	258	13	38	60	45	1676
Arr. PHILIPPEVILLE	2859	1055	2003	3273	2457	1366	442	446	211	467	288	14867
Cerfontaine	104	28	94	149	128	239	26	49	9	26	25	877
Couvin	1036	534	625	446	177	122	128	55	47	72	47	3289
Doische	109	20	98	129	105	42	39	17	14	26	14	613
Florennes	566	197	360	447	562	344	47	86	21	102	45	2777
Philippeville	373	91	197	412	165	235	29	55	44	49	69	1719
Viroinval	186	77	277	300	105	63	88	36	45	54	34	1265
Walcourt	485	108	352	1390	1215	321	85	148	31	138	54	4327
OOST-VLAANDEREN	78891	49733	82141	67906	36657	50040	20970	7193	92	9274	2301	405198
Arr. AALST	14325	8239	12904	7705	8225	24798	4635	805	19	1372	429	83456
Aalst	5247	3819	4430	1896	2032	6160	369	164	15	490	112	24734
Denderleeuw	902	424	769	400	1499	1484	133	39	-	75	46	5771
Erpe-Mere	785	446	1241	730	279	2230	188	78	1	84	78	6140
Geraardsbergen	1509	709	1110	763	496	3897	910	76	-	123	53	9646
Haaltert	632	352	1075	629	318	1975	121	53	-	74	9	5238
Herzele	715	368	555	612	300	2023	419	108	-	78	18	5196
Lede	749	273	1183	740	435	1640	187	68	-	85	29	5389
Ninove	1742	968	1384	1027	1811	2994	185	75	3	205	29	10423
Sint-Lievens-Houtem	418	195	344	406	254	627	314	28	-	39	15	2640
Zottegem	1626	685	813	502	801	1768	1809	116	-	119	40	8279
Arr. DENDERMONDE	12014	6196	10011	9059	4591	9783	2240	473	10	1072	257	55706
Berlare	544	203	699	801	373	481	259	44	-	76	16	3496
Buggenhout	663	504	643	596	747	986	65	16	1	82	26	4329
Dendermonde	2749	1768	2379	1503	771	3124	287	109	3	307	18	13018
Hamme	1797	665	1200	1373	319	1031	142	47	1	97	22	6694
Laarne	658	293	759	1083	281	108	187	28	3	63	32	3495
Lebbeke	985	573	1060	596	617	1365	94	32	1	119	37	5479
Waasmunster	479	269	695	503	153	309	69	22	-	69	20	2588
Wetteren	1542	953	1117	1435	542	604	732	92	1	124	43	7185
Wichelen	493	244	532	734	400	697	237	35	-	62	18	3452
Zele	2104	724	927	435	388	1078	168	48	-	73	25	5970
Arr. EEKLO	4713	2509	3743	4092	3462	1614	326	482	1	537	107	21586
Assenede	395	175	631	1197	659	163	48	35	-	78	19	3400
Eeklo	2189	860	511	458	1022	289	60	159	-	150	14	5712
Kaprijke	193	90	393	251	368	98	25	24	-	30	7	1479
Maldegem	1139	738	931	1147	731	675	100	178	-	154	28	5821
Sint-Laureins	165	52	213	417	193	285	34	28	-	21	29	1437
Zelzate	632	594	1064	622	489	104	59	58	1	104	10	3737
Arr. GENT	26277	19957	37029	29558	9644	4894	8360	3576	25	4115	1109	144544
Aalter	872	495	645	495	917	354	98	415	2	107	28	4428
Deinze	1920	1175	1277	1389	799	318	143	393	-	164	11	7589
De Pinte	285	155	641	1080	151	141	275	78	-	92	7	2905
Destelbergen	561	475	1698	1179	257	114	265	89	8	159	32	4837
Evergem	1056	723	2305	3203	614	147	125	155	-	203	17	8548
Gavere	565	275	363	918	454	232	211	205	-	64	9	3296
Gent	14763	13554	21181	8428	2512	1858	5160	1223	13	2248	800	71740
Knesselare	374	122	536	381	315	171	71	84	1	50	16	2121
Lochristi	558	234	802	1950	327	145	168	68	-	132	11	4395
Lovendegem	253	142	464	1385	165	76	73	74	-	67	18	2717
Melle	519	332	861	631	118	87	281	48	1	86	24	2988
Merelbeke	622	588	2064	1720	242	186	431	100	-	164	17	6134
Moerbeke	306	63	123	453	241	180	33	29	-	46	12	1486

Tabel II.-WERKENDE BEROEPSBEVOLKING NAAR DE PLAATS VAN HET VERTREK (vervolg)

- C. Afstand in km. tot de plaats van het werk

GEMEENTEN, ARRONDISSEMENTEN, PROVINCIES EN GEWESTEN VAN DE PLAATS VAN HET VERTREK	Werkende actieven die zich minstens 4 dagen per week verplaatsen									Andere verplaatsings- frequenties		Totaal werkende actieven die zich ver- plaatsen
	Minder dan 3 km.	3 km. tot minder dan 5 km.	5 km. tot minder dan 10 km.	10 km. tot minder dan 20 km.	20 km. tot minder dan 30 km.	30 km. tot minder dan 50 km.	50 km. tot minder dan 70 km.	70 km. en meer	Afstand in km. onbekend	Minder dan 4 dagen per week	Fre- quentie onbekend	
Nazareth	447	256	469	924	311	121	136	127	-	59	12	2862
Nevele	260	112	384	1118	315	113	120	98	-	70	40	2630
Oosterzele	315	197	491	1140	433	154	496	79	-	71	6	3382
Sint-Martens-Latem	175	75	418	927	123	126	166	82	-	120	10	2222
Waarschoot	672	200	369	518	388	69	16	40	-	48	6	2326
Wachtebeke	220	133	760	373	298	100	35	13	-	38	7	1977
Zomergem	294	108	296	884	318	80	25	52	-	50	16	2123
Zulte	1240	543	882	462	346	122	32	124	-	77	10	3838
Arr. OUDENAARDE	7838	4754	6445	5005	2344	2593	3454	1399	3	609	141	34585
Brakel	816	295	507	697	188	551	1019	155	-	47	19	4294
Horebeke	77	35	74	138	20	42	85	18	-	5	-	494
Kluisbergen	493	206	306	477	101	72	37	84	-	30	5	1811
Kruishoutem	327	161	431	513	234	103	44	58	-	32	7	1910
Lierde	247	139	313	194	102	403	396	52	-	36	7	1889
Maarkedal	227	178	628	363	61	128	92	71	-	44	9	1801
Oudenaarde	2301	1549	1737	770	618	596	811	367	1	204	23	8977
Ronse	2724	1857	979	720	262	320	255	307	1	129	43	7597
Wortegem-Petegem	237	130	638	286	113	89	69	47	-	19	10	1638
Zingem	189	98	503	395	366	157	57	165	-	40	12	1982
Zwalm	200	106	329	452	279	132	589	75	1	23	6	2192
Arr. SINT-NIKLAAS	13724	8078	12009	12487	8391	6358	1955	458	34	1569	258	65321
Beveren	2052	743	1727	3981	2105	764	315	90	29	315	75	12196
Kruibeke	611	377	830	1346	792	302	97	17	-	111	15	4498
Lokeren	2646	1601	1717	1404	1250	940	469	83	-	207	28	10345
Sint-Gillis-Waas	509	231	1158	974	635	669	147	48	3	90	46	4510
Sint-Niklaas	5454	4111	4420	2442	2192	2070	615	132	-	595	8	22039
Stekene	413	190	452	1413	547	893	151	56	2	114	48	4279
Temse	2039	825	1705	927	870	720	161	32	-	137	38	7454
WEST-VLAANDEREN	84419	49563	71862	51189	17254	11301	4015	9652	50	7887	1916	309108
Arr. BRUGGE	17484	11465	17608	12815	4757	2754	1201	3134	17	2298	781	74314
Beernem	642	357	587	1350	302	379	33	201	-	81	17	3949
Blankenberge	1491	237	568	745	240	58	75	132	-	110	65	3721
Brugge	8111	7507	9853	3665	1755	1151	637	1747	6	1264	482	36178
Damme	283	131	599	1097	200	114	37	81	6	77	23	2648
Jabbeke	319	167	715	1308	210	78	53	104	-	61	32	3047
Knokke-Heist	2602	1032	1262	705	598	266	123	249	1	322	76	7236
Oostkamp	1324	638	1692	1288	333	242	52	230	3	114	30	5946
Torhout	1392	691	819	1001	745	292	105	196	1	118	2	5362
Zedelgem	1277	675	1327	1481	327	162	76	184	-	130	49	5688
Zuienkerke	43	30	186	175	47	12	10	10	-	21	5	539
Arr. DIKSMUIDE	2607	1048	1692	2425	1500	959	284	506	-	267	75	11363
Diksmuide	961	367	572	516	549	334	81	136	-	78	18	3612
Houthulst	343	164	325	544	209	187	41	114	-	41	10	1978
Koekelare	375	107	175	425	365	181	71	131	-	39	15	1884
Kortemark	821	381	579	754	317	224	78	119	-	90	21	3384
Lo-Reninge	107	29	41	186	60	33	13	6	-	19	11	505
Arr. IEPER	7385	3274	5329	5260	1808	1527	430	621	13	529	191	26367
Heuvelland	262	112	405	714	71	107	24	25	1	55	43	1819
Ieper	2852	1631	2070	887	456	627	131	250	8	222	39	9173
Langemark-Poelkapelle	301	176	279	544	145	121	30	35	1	33	21	1686
Mesen	38	6	62	100	10	31	1	6	-	12	3	269
Poperinge	1740	434	869	861	245	298	90	93	-	67	37	4734
Vleteren	95	39	139	275	49	51	20	20	-	13	2	703
Wervik	1676	680	905	1003	544	124	88	124	-	78	24	5246
Zonnebeke	421	196	600	876	288	168	46	68	3	49	22	2737

Tabel II.-WERKENDE BEROEPSBEVOLKING NAAR DE PLAATS VAN HET VERTREK (vervolg)

- C. Afstand in km. tot de plaats van het werk

GEMEENTEN, ARRONDISSEMENTEN, PROVINCIES EN GEWESTEN VAN DE PLAATS VAN HET VERTREK	Werkende actieven die zich minstens 4 dagen per week verplaatsen									Andere verplaatsings- frequenties		Totaal werkende actieven die zich ver- plaatsen
	Minder dan 3 km.	3 km. tot minder dan 5 km.	5 km. tot minder dan 10 km.	10 km. tot minder dan 20 km.	20 km. tot minder dan 30 km.	30 km. tot minder dan 50 km.	50 km. tot minder dan 70 km.	70 km. en meer	Afstand in km. onbekend	Minder dan 4 dagen per week	Fre- kwantie onbekend	
Arr. KORTRIJK	23571	14887	23451	13559	2651	1894	801	2216	3	1586	314	84933
Anzegem	1152	507	1014	845	216	113	26	115	-	52	17	4057
Avelgem	688	322	386	841	151	54	15	64	-	34	16	2571
Deerlijk	1030	664	942	440	71	64	13	59	-	42	9	3334
Harelbeke	1924	1584	3054	922	230	164	67	219	1	150	45	8360
Kortrijk	6691	5117	6126	2478	591	601	281	782	2	614	89	23372
Kuurne	916	701	1474	507	103	84	33	96	-	87	13	4014
Lendelede	417	190	549	370	45	19	14	15	-	30	6	1655
Menen	3049	1352	2337	2266	395	162	139	247	-	149	23	10119
Spiere-Helkijn	87	75	102	201	42	12	4	12	-	16	-	551
Waregem	3461	1978	2581	1575	285	316	52	292	-	172	32	10744
Wevelgem	2076	1368	2781	1833	288	181	118	190	-	133	37	9005
Zwevegem	2080	1029	2105	1281	234	124	39	125	-	107	27	7151
Arr. OOSTENDE	9717	6423	6947	5262	2638	1501	533	1710	6	1471	202	36410
Bredene	493	738	1225	191	234	96	30	135	-	107	18	3267
De Haan	575	148	240	722	208	44	28	70	-	75	22	2132
Gistel	476	135	322	1018	244	120	25	82	-	62	13	2497
Ichtegem	441	158	463	934	612	224	101	156	-	55	14	3158
Middelkerke	854	261	707	839	174	214	49	153	3	99	45	3398
Oostende	6612	4786	3432	776	977	742	266	1030	3	1028	85	19737
Oudenburg	266	197	558	782	189	61	34	84	-	45	5	2221
Arr. ROESELARE	12535	7837	9164	6246	1801	1177	374	589	2	965	146	40836
Hoogdele	558	392	970	294	110	92	12	31	-	38	7	2504
Ingelmunster	877	678	683	628	50	70	26	40	-	66	22	3140
Izegem	3069	1996	1463	1062	166	153	63	102	-	196	26	8296
Ledelegem	616	239	744	798	88	32	23	30	-	33	19	2622
Lichtervelde	575	177	453	517	201	152	46	77	-	34	7	2239
Moorslede	636	319	689	968	235	73	26	30	2	72	18	3068
Roeselare	5475	3756	3337	1350	827	505	159	249	-	476	33	16167
Staden	729	280	825	629	124	100	19	30	-	50	14	2800
Arr. TIELT	7146	3363	5309	4219	1489	998	150	592	8	366	118	23758
Ardooe	739	445	780	427	138	66	19	46	-	32	12	2704
Dentergem	628	265	417	389	144	71	11	45	-	29	2	2001
Meulebeke	1052	565	723	469	121	84	13	53	3	35	7	3125
Oostrozebeke	497	421	482	384	64	47	7	17	-	37	9	1965
Pittem	377	201	421	292	172	54	10	23	-	32	6	1588
Ruiselede	273	80	315	244	121	119	9	58	-	26	10	1255
Tielt	1965	665	828	747	395	362	46	267	3	115	37	5430
Wielsbeke	845	399	664	469	51	43	6	30	-	21	4	2532
Wingene	770	322	679	798	283	152	29	53	2	39	31	3158
Arr. VEURNE	3974	1266	2362	1403	610	491	242	284	1	405	89	11127
Alveringem	136	39	117	247	108	42	21	26	-	26	9	771
De Panne	801	210	557	230	79	123	64	71	-	69	14	2218
Koksijde	1116	534	965	257	170	149	72	96	1	120	37	3517
Nieuwpoort	720	221	228	312	173	52	36	41	-	127	11	1921
Veurne	1201	262	495	357	80	125	49	50	-	63	18	2700

Tabel III

WERKENDE BEROEPSBEVOLKING NAAR DE PLAATS VAN HET WERK

- A.- Voornaamste gebruikte vervoermiddel
- B.- Tijdsafstand tot het werk
- C.- Afstand in km. tot de plaats van het werk

- Rijk
- Gewesten
- Provincies
- Arrondissementen
- Gemeenten

Tabel III.-WERKENDE BEROEPSBEVOLKING NAAR DE PLAATS VAN HET WERK

- A. Voornaamste gebruikte vervoermiddel

GEMEENTEN, ARRONDISSEMENTEN, PROVINCIES EN GEWESTEN VAN DE PLAATS VAN HET WERK	Werkende actieven die zich minstens 4 dagen per week verplaatsen									Andere verplaatsings- frekwenties		Totaal werkende actieven die zich ver- plaatsen
	Trein	Per- soneels- vervoer door werkgever	Auto als mede- reiziger	Auto als be- stuurder	Autobus Tram Metro (openbaar vervoer)	Motor- fiets Scooter	Fiets Brom- fiets	Geen (uit- sluitend te voet)	Vervoer- middel onbe- kend	Minder dan 4 dagen per week	Fre- kwentie onbekend	
Het RIJK	219815	99307	226761	1327153	266854	20420	312920	276180	7243	79137	21090	2856880
De GEWESTEN												
Brussels Gewest	117747	8305	34461	191840	98172	2928	4096	42104	3513	14398	7074	524638
Vlaams Gewest	61283	72388	120074	717992	100568	7943	267240	130711	1716	38869	5931	1524715
Waals Gewest	40785	18614	72226	417321	68114	9549	41584	103365	2014	25870	8085	807527
waarvan												
Duits taalgebied	50	1570	1437	7546	1005	141	730	2873	38	468	190	16048
De PROVINCIES												
Antwerpen	22622	26538	40695	233586	48872	2294	72811	44025	521	13940	1889	507793
Brabant	135936	18550	56836	326819	114957	4731	27458	71407	4551	23061	8670	792976
Henegouwen	15581	4787	29124	161002	24685	4400	21511	38526	865	8045	3997	312523
Luik	10768	8419	25291	152190	32144	2663	9317	36631	534	9274	1875	289106
Limburg	2142	11857	17635	95391	11039	754	29587	12188	304	3509	332	184738
Luxemburg	2266	1879	3989	24612	1441	469	2383	8121	74	2261	360	47855
Namen	7129	1955	8740	48536	6318	1378	5517	12124	298	3954	1264	97213
Oost-Vlaanderen	15040	12802	25076	152171	17891	2052	68177	27800	65	7711	1411	330196
West-Vlaanderen	8331	12520	19375	132846	9507	1679	76159	25358	31	7382	1292	294480

Tabel III.-WERKENDE BEROEPSBEVOLKING NAAR DE PLAATS VAN HET WERK (vervolg)

- A. Voornaamste gebruikte vervoermiddel

GEMEENTEN, ARRONDISSEMENTEN, PROVINCIES EN GEWESTEN VAN DE PLAATS VAN HET WERK	Werkende actieven die zich minstens 4 dagen per week verplaatsen									Andere verplaatsings- frequenties		Totaal werkende actieven die zich ver- plaatsen
	Trein	Per- soneels- vervoer door werkgever	Auto als mede- reiziger	Auto als be- stuurder	Autobus Tram Metro (openbaar vervoer)	Motor- fiets Scooter	Fiets Brom- fiets	Geen (uit- sluitend te voet)	Vervoer- middel onbe- kend	Minder dan 4 dagen per week	Fre- kwentie onbekend	
Prov. ANTWERPEN	22622	26538	40695	233586	48872	2294	72811	44025	521	13940	1889	507793
Arr. ANTWERPEN	18715	16707	27628	157160	41215	1496	34190	30966	350	10072	1532	340031
Aartselaar	55	194	378	2200	217	22	480	195	11	63	17	3832
Antwerpen	13562	10113	15215	80419	29110	713	8098	13745	167	5438	1163	177743
Berchem	859	178	713	4068	1186	43	641	1264	5	291	16	9264
Boechout	77	119	158	921	142	13	396	247	2	56	3	2134
Boom	87	90	281	1723	299	11	803	526	15	81	5	3921
Borgerhout	412	221	653	3495	1000	27	649	1409	3	340	13	8222
Borsbeek	7	18	67	445	74	1	205	140	4	50	1	1012
Brasschaat	92	173	375	2837	274	27	1196	629	5	357	20	5985
Brecht	3	104	135	994	62	5	511	170	6	56	6	2052
Deurne	245	342	1167	7737	1350	89	1924	2278	7	408	29	15576
Edegem	54	124	410	2486	392	26	678	435	8	175	6	4794
Ekeren	76	107	170	1368	161	13	676	318	5	186	9	3089
Essen	87	57	186	902	10	10	701	181	7	53	13	2207
Hemiksem	111	173	165	1194	174	25	1030	286	2	42	2	3204
Hoboken	533	436	1221	6071	1353	68	1873	1608	6	139	11	13319
Hove	24	16	37	276	21	2	137	83	1	29	3	629
Kalmthout	66	69	121	893	17	14	468	143	4	71	2	1868
Kapellen	120	113	155	962	118	10	562	274	-	122	14	2450
Kontich	75	104	239	1929	123	18	625	318	5	103	12	3551
Lint	98	57	54	438	43	18	236	122	1	16	2	1085
Malle	19	139	362	1733	107	9	866	144	10	67	12	3468
Merksem	171	332	777	4970	1094	48	1411	1479	11	318	17	10628
Mortsel	1213	928	854	5306	1258	48	1949	1217	12	237	18	13040
Niel	17	15	43	412	32	5	282	175	1	30	1	1013
Ranst	8	81	197	1219	60	10	401	116	3	39	4	2138
Rumst	4	38	108	862	54	7	601	261	3	53	3	1994
Schelle	21	77	101	617	40	6	320	119	1	17	4	1323
Schilde	7	46	84	734	90	8	293	124	4	87	6	1483
Schoten	50	364	589	3571	582	39	1306	578	14	265	20	7378
Stabroek	6	111	92	613	66	3	286	113	1	53	4	1348
Wijnegem	14	143	243	1458	179	15	451	247	3	109	9	2871
Wilrijk	169	370	1214	6972	900	74	1470	1026	12	359	20	12586
Wommelgem	25	71	154	1254	145	14	443	191	4	47	8	2356
Wuustwezel	1	108	128	716	41	10	469	177	-	42	12	1704
Zandhoven	-	110	84	641	23	4	410	118	1	25	6	1422
Zoersel	17	93	117	981	133	4	555	150	4	99	6	2159
Zwijndrecht	330	873	581	3743	285	37	788	360	2	149	35	7183
Arr. MECHELEN	3309	2865	5719	33152	3720	395	14619	6941	74	1901	169	72864
Berlaar	59	99	287	974	35	7	631	164	2	37	4	2299
Bonheiden	6	22	99	759	44	10	320	108	4	67	4	1443
Bornem	55	199	495	1984	58	19	942	259	9	96	9	4125
Duffel	242	459	270	2156	152	27	1008	421	3	84	2	4824
Heist-op-den-Berg	58	336	499	3235	87	37	1721	629	5	148	24	6779
Lier	324	606	870	4817	696	57	1843	1282	8	293	14	10810
Mechelen	2383	595	2001	12058	2310	138	3600	2463	29	826	74	26477
Nijlen	20	135	168	866	46	10	969	324	-	52	3	2593
Putte	5	79	81	775	33	13	409	177	3	58	5	1638
Puurs	67	164	480	2124	104	35	885	305	3	64	12	4243
Sint-Amands	-	17	55	185	25	1	220	85	1	9	2	600
Sint-Katelijne-Waver	27	37	109	937	72	6	418	164	1	70	2	1843
Willebroek	63	117	305	2282	58	35	1653	560	6	97	14	5190
Arr. TURNHOUT	598	6966	7348	43274	3937	403	24002	6118	97	1967	188	94898
Arendonk	2	93	128	847	23	12	666	147	1	111	3	2033
Baarle-Hertog	-	5	10	106	4	-	65	38	-	10	-	238

Tabel III.-WERKENDE BEROEPSBEVOLKING NAAR DE PLAATS VAN HET WERK (vervolg)

- A. Voornaamste gebruikte vervoermiddel

GEMEENTEN, ARRONDISSEMENTEN, PROVINCIES EN GEWESTEN VAN DE PLAATS VAN HET WERK	Werkende actieven die zich minstens 4 dagen per week verplaatsen									Andere verplaatsings- frequenties		Totaal werkende actieven die zich ver- plaatsen
	Trein	Per- sonaals- vervoer door werkgever	Auto als mede- reiziger	Auto als be- stuurder	Autobus Tram Metro (openbaar vervoer)	Motor- fiets Scooter	Fiets Brom- fiets	Geen (uit- sluitend te voet)	Vervoer- middel onbe- kend	Minder dan 4 dagen per week	Fre- kventie onbekend	
Balen	7	403	252	1844	112	17	1263	179	3	43	5	4128
Beerse	5	119	471	2177	73	26	1402	142	3	50	6	4474
Dessel	4	205	175	1061	10	10	620	113	5	26	7	2236
Geel	64	1403	960	5109	665	35	1980	463	6	176	22	10883
Grobbendonk	3	100	211	1050	18	10	676	145	-	26	5	2244
Herentals	250	2084	768	4545	709	36	1842	538	8	207	24	11011
Herenthout	1	27	104	336	20	5	357	117	-	9	1	977
Herselt	2	137	83	546	15	5	332	109	2	31	4	1266
Hoogstraten	1	182	169	1316	45	22	718	236	9	66	12	2776
Hulshout	3	48	134	616	41	8	532	97	-	19	6	1504
Kasterlee	12	89	78	686	21	4	455	170	10	103	9	1637
Laakdal	7	111	29	373	18	4	208	80	1	18	1	850
Lille	1	59	109	608	8	2	564	144	5	21	5	1526
Meerhout	-	22	72	546	2	5	300	57	2	32	-	1038
Merksplas	3	14	58	561	7	2	447	82	1	18	3	1196
Mol	116	338	731	4928	392	32	2571	572	7	219	15	9921
Olen	5	206	178	1690	143	29	1176	241	2	20	2	3692
Oud-Turnhout	2	50	36	316	13	6	223	69	-	24	4	743
Ravels	-	306	97	677	30	7	528	148	-	30	5	1828
Retie	-	31	35	304	9	2	282	74	3	14	-	754
Rijkevorsel	-	172	155	613	16	7	591	120	4	23	7	1708
Turnhout	102	432	1618	8649	1419	81	4360	1646	16	540	18	18881
Vorselaar	3	36	60	326	6	4	319	112	2	34	10	912
Vosselaar	-	125	72	339	26	3	304	61	3	16	-	949
Westerlo	5	169	555	3105	92	29	1221	218	4	81	14	5493
BRABANT	135936	18550	56836	326819	114957	4731	27458	71407	4551	23061	8670	792976
Arr. BRUSSEL-HOOFDSTAD	117747	8305	34461	191840	98172	2928	4096	42104	3513	14398	7074	524638
Anderlecht	2965	378	2170	12834	5814	146	348	4148	189	633	279	29904
Oudergem	284	79	371	3025	1126	20	91	863	53	239	83	6234
Sint-Agatha-Berchem	410	46	252	1490	581	21	72	687	21	86	41	3707
Brussel	94351	5368	18167	92783	53143	1923	1639	12228	1668	7719	3731	292720
Etterbeek	2234	149	1413	8135	4728	80	144	2188	179	599	385	20234
Evere	2372	369	1002	6918	1992	55	142	1042	114	284	143	14433
Vorst	1834	651	1131	6087	2562	62	167	1931	81	263	122	14891
Ganshoren	114	18	143	1024	319	7	33	511	12	59	23	2263
Elsene	2580	242	2281	13836	8185	139	254	3987	279	1125	474	33382
Jette	739	74	494	2833	929	34	99	1263	51	227	81	6824
Koekelberg	127	21	202	969	428	11	20	520	20	39	28	2385
Sint-Jans-Molenbeek	871	121	996	5436	2648	35	136	2031	124	251	285	12934
Sint-Gillis	1593	73	872	4685	2934	63	92	2020	118	343	154	12947
Sint-Joost-ten-Node	580	50	500	2356	1764	24	30	879	62	164	103	6512
Schaarbeek	4135	242	1421	9332	4160	141	222	2920	234	647	572	24026
Ukkel	1392	215	1229	8656	3388	81	246	2357	116	784	187	18651
Watermaal-Bosvoorde	525	61	604	3574	911	32	78	604	47	186	87	6709
Sint-Lambrechts- Woluwe	332	73	736	4732	1545	34	178	1147	91	459	219	9546
Sint-Pieters-Woluwe	309	75	477	3135	1015	20	105	778	54	291	77	6336
Arr. HALLE-VILVOORDE	8734	5731	10207	61321	7588	732	9153	11599	510	3365	777	119717
Affligem	10	43	62	332	12	10	248	108	-	19	1	845
Asse	660	407	717	3887	630	36	428	732	43	220	51	7811
Beersel	490	124	491	2613	265	41	315	478	28	105	37	4987
Bever	-	2	1	25	-	-	7	14	-	4	-	53
Dilbeek	590	231	619	3659	577	49	253	533	44	150	53	6758
Drogenbos	257	145	233	1365	358	20	131	282	21	38	18	2868
Galmaarden	6	5	20	211	7	6	94	78	-	10	8	445
Gooik	2	25	22	275	15	7	35	78	1	21	11	492
Grimbergen	195	205	607	3305	324	17	365	615	20	126	26	5805

Tabel III.-WERKENDE BEROEPSBEVOLKING NAAR DE PLAATS VAN HET WERK (vervolg)

- A. Voornaamste gebruikte vervoermiddel

GEMEENTEN, ARRONDISSEMENTEN, PROVINCIES EN GEWESTEN VAN DE PLAATS VAN HET WERK	Werkende actieven die zich minstens 4 dagen per week verplaatsen									Andere verplaatsings- frequenties		Totaal werkende actieven die zich ver- plaatsen
	Trein	Per- soneels- vervoer door werkgever	Auto als mede- reiziger	Auto als be- stuurder	Autobus Tram Metro (openbaar vervoer)	Motor- fiets Scooter	Fiets Brom- fiets	Geen (uit- sluitend te voet)	Vervoer- middel onbe- kend	Minder dan 4 dagen per week	Fre- kwentie onbekend	
Halle	532	175	740	3830	371	46	521	1128	22	146	31	7542
Herne	14	8	36	309	5	9	115	50	-	8	7	561
Hoeilaart	34	27	72	594	34	11	105	182	8	21	2	1090
Kampenhout	9	27	51	527	21	4	189	68	2	41	7	946
Kapelle-op-den-Bos	250	148	229	1140	118	14	651	326	2	40	11	2929
Kraainem	27	14	93	619	134	7	43	127	7	40	16	1127
Lennik	5	38	84	460	42	3	90	127	4	38	3	894
Liedekerke	45	64	82	521	5	7	276	147	2	98	5	1252
Linkebeek	44	18	52	334	53	8	17	63	2	13	4	608
Londerzeel	61	87	142	1237	50	16	583	252	6	70	8	2512
Machelen	850	328	763	4494	568	39	367	493	36	102	43	8083
Meise	22	124	139	793	77	10	179	160	3	43	6	1556
Merchtem	45	58	139	735	53	9	377	197	3	61	6	1683
Opwijk	88	21	129	645	29	15	520	184	-	37	9	1677
Overijse	46	151	374	2244	200	34	179	300	17	103	35	3683
Pepingen	3	2	33	187	16	3	24	18	-	14	1	301
Roosdaal	2	46	57	371	9	8	116	79	3	25	4	720
Sint-Genesius-Rode	207	59	215	1476	154	18	128	308	19	104	24	2712
Sint-Pieters-Leeuw	478	254	495	3262	597	68	386	724	49	100	32	6445
Steenokkerzeel	153	36	150	1064	116	12	150	116	2	103	15	1917
Ternat	207	162	307	1367	57	25	316	167	9	70	16	2703
Vilvoorde	1638	2334	1437	7572	1329	70	1074	2003	53	374	80	17964
Wemmel	40	26	139	847	130	12	88	232	7	56	14	1591
Wezembeek-Oppeem	27	11	45	453	54	3	64	150	4	92	4	907
Zaventem	1651	293	1354	9889	1137	89	482	943	87	818	178	16921
Zemst	46	33	78	679	41	6	237	137	6	55	11	1329
Arr. LEUVEN	4414	2940	7086	42677	5671	432	11353	9741	285	2962	230	87791
Aarschot	114	305	482	3044	202	23	977	489	7	128	8	5779
Begijnendijk	4	23	35	323	4	1	164	53	1	35	3	646
Bekkevoort	8	31	43	305	8	3	78	27	-	12	3	518
Bertem	2	9	37	259	15	7	82	78	1	15	3	508
Bierbeek	45	36	134	950	142	4	220	93	8	92	-	1724
Boortmeerbeek	25	41	99	667	18	13	513	119	3	19	3	1520
Boutersem	7	7	37	267	18	-	65	33	1	15	7	457
Diest	138	191	524	3422	298	25	989	608	11	199	13	6418
Geetbets	-	19	26	178	9	1	62	40	1	7	-	343
Glabbeek	17	43	28	250	7	1	72	39	-	9	1	467
Haacht	56	115	130	867	44	14	447	167	2	38	5	1885
Herent	47	51	154	1111	83	17	345	212	5	59	6	2090
Hoegaarden	8	15	46	290	41	3	97	99	4	13	2	618
Holsbeek	-	12	14	130	5	3	51	36	1	6	2	260
Huldenberg	5	12	44	305	13	3	48	42	1	26	3	502
Keerbergen	5	24	48	596	26	5	287	72	2	41	-	1106
Kortenaken	3	21	25	195	5	2	44	59	1	8	1	364
Kortenbergh	126	74	183	1182	130	19	296	184	10	90	8	2302
Landen	158	66	86	812	46	20	202	300	9	45	5	1749
Leuven	3193	1009	3079	16684	3451	198	3695	4366	177	1568	93	37513
Linter	8	58	27	190	4	-	60	28	-	12	1	388
Lubbeek	3	32	137	786	46	4	127	115	3	61	3	1317
Oud-Heverlee	38	36	135	811	45	12	125	68	6	23	5	1304
Rotselaar	3	34	51	566	7	4	321	102	6	11	1	1106
Scherpenheuvel-Zichem	8	82	97	830	25	5	453	246	-	40	11	1797
Tervuren	111	43	187	1113	187	9	159	311	11	78	16	2225
Tielt-Winge	-	29	36	350	9	1	74	54	1	17	4	575
Tienen	277	444	1032	5187	759	33	922	1508	12	252	22	10448
Tremelo	2	48	69	589	9	2	259	109	-	21	1	1109
Zoutleeuw	3	30	61	418	15	-	119	84	1	22	-	753

Tabel III.-WERKENDE BEROEPSBEVOLKING NAAR DE PLAATS VAN HET WERK (vervolg)

- A. Voornaamste gebruikte vervoermiddel

GEMEENTEN, ARRONDISSEMENTEN, PROVINCIES EN GEWESTEN VAN DE PLAATS VAN HET WERK	Werkende actieven die zich minstens 4 dagen per week verplaatsen									Andere verplaatsings- frequenties		Totaal werkende actieven die zich ver- plaatsen
	Trein	Per- sonaals- vervoer door werkgever	Auto als mede- reiziger	Auto als be- stuurder	Autobus Tram Metro (openbaar vervoer)	Motor- fiets Scooter	Fiets Brom- fiets	Geen (uit- sluitend te voet)	Vervoer- middel onbe- kend	Minder dan 4 dagen per week	Fre- kwentia onbekend	
Arr. NIJVEL	5041	1574	5082	30981	3526	639	2856	7963	243	2336	589	60830
Bevekom	56	39	169	903	123	9	79	108	6	102	12	1606
Eigenbrakel	454	212	411	2598	370	43	219	788	21	217	35	5368
Kasteelbrakel	53	101	136	773	104	13	66	127	9	39	8	1429
Chastre	27	8	34	211	7	3	42	49	-	34	7	422
Chaumont-Gistoux	3	12	39	261	10	11	34	70	2	24	5	471
Court-Saint-Etienne	325	56	118	809	217	18	93	319	6	50	11	2022
Genepiën	30	46	89	539	86	18	67	212	5	36	18	1146
Graven	137	44	105	609	65	18	88	133	4	35	13	1251
Hélécine	2	11	10	81	1	4	45	41	-	11	2	208
Incourt	1	16	23	115	8	3	15	25	2	5	2	215
Itter	51	16	73	646	44	23	103	137	2	37	3	1135
Geldenaken	14	25	175	969	131	9	87	296	16	65	18	1805
Terhulpen	83	15	130	682	38	14	59	203	12	56	6	1298
Lasne	12	36	55	419	25	4	35	90	5	55	9	745
Mont-Saint-Guibert	35	17	48	411	3	7	51	136	2	40	5	755
Nijvel	803	230	972	5391	721	114	317	1384	24	281	100	10337
Orp-Jauche	1	22	35	267	18	14	75	94	1	14	6	547
Ottignies- Louvain-la-Neuve	989	148	686	4246	247	60	208	746	28	486	88	7932
Perwijs	1	22	35	293	19	11	81	112	4	15	4	597
Ramillies	-	8	8	79	5	3	12	22	-	13	-	150
Rebecq	7	16	39	301	22	11	121	198	4	10	3	732
Rixensart	257	62	304	1649	115	33	138	442	17	132	24	3173
Tubeke	959	102	349	2696	503	92	333	845	22	80	70	6051
Villers-la-Ville	22	55	46	256	4	13	41	99	2	19	4	561
Walhain	5	10	10	144	3	5	37	29	1	7	-	251
Waterloo	198	98	334	2142	318	36	161	413	28	170	38	3936
Waver	516	147	649	3491	319	50	249	845	20	303	98	6687
HENEGOUWEN	15581	4787	29124	161002	24685	4400	21511	38526	865	8045	3997	312523
Arr. AAT	822	219	1234	6718	353	193	2021	1500	63	395	219	13737
Aat	586	74	562	2911	173	77	699	645	22	199	100	6048
Beloeil	34	20	175	1024	71	35	461	217	18	51	38	2144
Bernissart	74	38	161	629	37	26	269	173	14	28	29	1478
Brugellette	40	3	41	296	3	8	70	62	3	34	16	576
Chièvres	29	45	87	499	35	14	130	99	3	31	10	982
Elzele	1	11	31	200	17	6	95	70	-	9	6	446
Vloesberg	6	14	25	227	12	3	62	82	1	16	6	454
Frasnes-lez-Anvaing	52	14	152	932	5	24	235	152	2	27	14	1609
Arr. CHARLEROI	6777	1954	11583	65575	14080	1678	3851	14452	335	2941	1354	124580
Aiseau-Presles	29	9	78	419	30	12	60	99	2	7	22	767
Chapelle-lez-Herlaimont	143	21	136	676	86	50	96	390	5	27	20	1650
Charleroi	5270	1081	7960	46283	11252	1130	2003	9392	209	2018	875	87473
Châtelet	287	73	612	3525	674	100	207	1078	27	230	65	6878
Courcelles	82	58	294	1549	245	41	175	579	13	121	51	3208
Farciennes	185	283	168	1313	226	45	136	403	9	32	24	2824
Fleurus	61	30	378	1757	262	38	222	447	9	83	44	3331
Fontaine-l'Evêque	21	47	241	1269	182	41	156	450	3	89	38	2537
Gerpinnes	5	13	153	710	106	18	60	125	7	58	17	1272
Les Bons Villers	4	25	44	359	30	6	45	118	3	15	15	664
Manage	256	93	489	2550	300	95	336	667	21	101	51	4959
Montigny-le-Tilleul	74	25	369	1203	317	17	83	283	8	67	35	2481
Pont-à-Celles	204	30	78	511	63	25	91	242	4	35	45	1328
Seneffe	156	166	583	3451	307	60	181	179	15	58	52	5208

Tabel III.-WERKENDE BEROEPSBEVOLKING NAAR DE PLAATS VAN HET WERK (vervolg)

- A. Voornaamste gebruikte vervoermiddel

GEMEENTEN, ARRONDISSEMENTEN, PROVINCIES EN GEWESTEN VAN DE PLAATS VAN HET WERK	Werkende actieven die zich minstens 4 dagen per week verplaatsen									Andere verplaatsings- frekwenties		Totaal werkende actieven die zich ver- plaatsen
	Trein	Per- soneels- vervoer door werkgever	Auto als mede- reiziger	Auto als be- stuurder	Autobus Tram Metro (openbaar vervoer)	Motor- fiets Scooter	Fiets Brom- fiets	Geen (uit- sluitend te voet)	Vervoer- middel onbe- kend	Minder dan 4 dagen per week	Fre- kwentie onbekend	
Arr. BERGEN	3682	755	5821	32031	4430	798	3563	6542	142	1635	933	60332
Boussu	83	33	366	1766	298	26	223	536	2	139	38	3510
Colfontaine	25	63	480	1578	318	43	150	534	9	72	48	3320
Dour	13	18	212	1187	114	56	313	519	6	63	76	2577
Frameries	38	51	377	1418	343	38	162	554	5	95	51	3132
Hensies	8	5	36	275	8	7	103	72	-	17	20	551
Honnelles	2	24	25	150	11	3	29	63	2	14	15	338
Jurbeke	83	16	56	306	4	9	66	55	-	7	41	643
Lens	14	1	9	132	2	3	15	27	1	7	14	225
Bergen	2886	377	3359	18640	2680	415	1439	2902	91	972	492	34253
Quaregnon	41	18	199	1228	137	20	138	423	2	43	37	2286
Quévy	60	21	52	405	11	17	78	145	3	24	15	831
Quiévrain	22	7	72	432	47	11	84	213	3	33	13	937
Saint-Ghislain	407	121	578	4514	457	150	763	499	18	149	73	7729
Arr. MOESKROEN	336	516	1688	8690	655	337	3072	2774	19	418	92	18597
Komen	22	35	176	1163	44	54	652	329	10	52	56	2593
Moeskroen	314	481	1512	7527	611	283	2420	2445	9	366	36	16004
Arr. ZINNIK	2224	502	3557	19792	2568	640	3344	5642	144	1021	540	39974
's Gravenbrakel	380	79	189	1205	81	55	259	495	11	99	29	2882
Ecaussinnes	68	8	50	424	19	22	187	204	4	26	16	1028
Edingen	156	28	103	774	52	13	112	310	8	38	58	1652
La Louvière	997	219	2003	11015	1875	381	1194	3106	76	582	242	21690
Le Roeulx	15	7	89	479	34	11	98	144	6	30	13	926
Lessen	216	58	401	2119	179	60	592	506	15	68	56	4270
Opzullik	10	8	17	156	6	4	40	40	4	12	9	306
Zinnik	382	95	705	3620	322	94	862	837	20	166	117	7220
Arr. THUIN	446	388	2054	10240	1228	352	1418	3555	62	689	429	20861
Anderlues	18	22	128	729	120	32	182	255	4	45	23	1558
Beaumont	3	15	78	450	27	10	63	176	2	38	25	887
Binche	92	70	713	2476	534	93	288	1046	11	155	66	5524
Chimay	17	49	205	1098	83	31	120	350	5	78	68	2104
Erquelinnes	87	14	94	612	41	13	85	242	6	50	38	1282
Estinnes	1	40	39	222	10	12	47	50	2	23	24	470
Froidchapelle	-	2	21	151	5	3	26	47	-	10	12	277
Ham-sur-Heure- Nalines	32	11	70	477	38	23	50	120	4	23	16	864
Lobbes	49	69	100	435	50	15	50	93	3	36	20	920
Merbes-le-Château	11	8	17	145	5	3	38	92	1	5	13	338
Momignies	-	5	69	443	17	13	157	130	5	29	21	889
Morlanwelz	79	57	319	1816	206	67	159	586	7	105	48	3449
Sivry-Rance	2	8	44	329	18	11	56	97	2	26	11	604
Thuin	55	18	157	857	74	26	117	271	10	66	44	1695
Arr. DOORNIK	1294	453	3187	17956	1371	402	4242	4061	100	946	430	34442
Antoing	21	22	57	606	20	15	185	193	11	20	29	1179
Brunehaut	-	12	41	338	11	8	171	73	4	12	17	687
Celles	2	6	30	277	5	3	118	102	2	11	4	560
Estaimpuis	30	14	74	529	19	24	199	120	1	44	25	1079
Leuze-en-Hainaut	258	48	255	1376	42	29	472	449	9	73	50	3061
Mont-de-l'Enclus	-	3	32	218	19	5	91	54	1	5	7	435
Pecq	5	32	78	545	12	22	164	138	5	32	11	1044
Péruwelz	65	31	173	1226	64	26	516	329	12	115	68	2625
Rumes	1	10	19	170	7	7	72	55	1	7	5	354
Doornik	912	275	2428	12671	1172	263	2254	2548	54	627	214	23418

Tabel III.-WERKENDE BEROEPSBEVOLKING NAAR DE PLAATS VAN HET WERK (vervolg)

- A. Voornaamste gebruikte vervoermiddel

GEMEENTEN, ARRONDISSEMENTEN, PROVINCIES EN GEWESTEN VAN DE PLAATS VAN HET WERK	Werkende actieven die zich minstens 4 dagen per week verplaatsen									Andere verplaatsings- frequenties		Totaal werkende actieven die zich ver- plaatsen
	Trein	Per- soneels- vervoer door werkgever	Auto als mede- reiziger	Auto als be- stuurder	Autobus Tram Metro (openbaar vervoer)	Motor- fiets Scooter	Fiets Brom- fiets	Geen (uit- sluitend te voet)	Vervoer- middel onbe- kend	Minder dan 4 dagen per week	Fre- kwentie onbekend	
Prov. LUIK	10768	8419	25291	152190	32144	2663	9317	36631	534	9274	1875	289106
Arr. HOEI	502	870	1689	10731	987	261	1219	2548	20	734	77	19638
Amay	87	34	159	860	46	22	145	325	1	99	11	1789
Anthisnes	1	7	10	109	1	8	22	40	-	4	2	204
Burdinne	1	4	5	115	6	2	17	70	-	9	3	232
Clavier	-	18	41	269	4	7	48	136	1	24	1	549
Engis	48	180	153	1502	73	33	134	192	1	24	10	2350
Ferrières	4	23	52	233	2	4	29	53	-	34	2	436
Hamoir	26	10	48	243	7	4	29	110	-	17	-	494
Héron	-	10	10	92	1	2	28	31	-	11	2	187
Hoei	300	417	818	4561	652	91	311	999	10	360	30	8549
Marchin	2	11	29	308	27	12	64	104	1	6	1	565
Modave	3	79	30	332	10	19	28	72	3	8	-	584
Nandrin	1	12	18	184	6	11	34	41	-	23	7	337
Ouffet	1	9	31	286	16	7	25	99	-	20	1	495
Tinlot	-	2	32	213	11	6	38	24	-	26	2	354
Verlaine	-	-	15	165	3	3	55	43	-	11	-	295
Villers-le-Bouillet	7	12	86	438	48	10	56	43	1	16	1	718
Wanze	21	42	152	821	74	20	156	166	2	42	4	1500
Arr. LUIK	8743	4258	17277	104440	26091	1636	4317	21589	391	5842	1332	195916
Ans	272	152	634	3837	651	51	209	727	5	187	25	6750
Awans	31	39	177	759	68	22	116	110	3	27	7	1359
Aywaille	34	62	185	1018	116	14	66	258	1	75	11	1840
Bitsingen	16	72	91	571	40	11	99	122	1	73	12	1108
Beyne-Heusay	45	32	115	813	129	15	70	250	3	25	9	1506
Blégny	40	40	164	1050	80	32	93	316	4	144	38	2001
Chaufontaine	29	43	187	1710	215	35	95	416	7	82	26	2845
Comblain-au-Pont	47	38	55	338	23	18	50	145	-	15	5	734
Dalhem	1	25	28	166	4	7	29	58	3	23	1	345
Esneux	62	26	108	795	55	10	66	205	5	64	12	1408
Flémalle	363	235	492	4805	577	99	225	784	10	166	37	7793
Fléron	7	61	170	1048	211	15	125	383	1	136	10	2167
Grâce-Hollogne	184	62	312	2045	250	35	96	439	5	162	14	3604
Herstal	376	287	2825	13240	2595	137	495	2341	29	357	77	22759
Juprelle	22	27	74	448	34	6	41	87	-	25	5	769
Luik	6247	1918	8570	45920	16835	679	1084	10310	266	3372	877	96078
Neupré	1	56	57	417	13	11	46	89	1	26	5	722
Oupeye	37	141	360	2399	187	47	311	354	4	64	14	3918
Saint-Nicolas	81	85	218	2490	418	42	74	557	2	79	8	4054
Seraing	720	634	1804	16104	3240	244	417	2459	35	476	86	26219
Soumagne	6	22	118	801	71	16	136	225	1	59	9	1464
Sprimont	15	45	93	593	60	32	80	196	2	52	15	1183
Trooz	75	35	97	724	80	22	78	223	2	29	5	1370
Wezet	32	121	343	2349	139	36	216	535	1	124	24	3920
Arr. VERVIERS	1205	2990	5608	32497	4766	669	2616	11179	116	2249	424	64319
Amel	-	116	36	292	17	2	40	79	1	17	2	602
Aubel	1	11	53	399	16	14	70	153	1	28	13	759
Baelen	-	12	29	126	9	3	10	52	-	7	4	252
Büllingen	-	101	80	382	15	4	43	124	4	20	3	776
Burg-Reuland	-	34	20	164	3	2	15	35	2	7	-	282
Bütgenbach	-	162	66	426	19	6	82	148	4	22	9	944
Dison	33	110	222	1453	234	38	82	421	4	62	6	2665
Eupen	17	533	675	3443	642	73	230	1549	20	211	103	7496
Herve	12	95	329	2396	167	65	205	527	5	118	14	3933
Jalhay	4	10	20	193	12	5	24	55	-	24	4	351

Tabel III.-WERKENDE BEROEPSBEVOLKING NAAR DE PLAATS VAN HET WERK (vervolg)

- A. Voornaamste gebruikte vervoermiddel

GEMEENTEN, ARRONDISSEMENTEN, PROVINCIES EN GEWESTEN VAN DE PLAATS VAN HET WERK	Werkende actieven die zich minstens 4 dagen per week verplaatsen									Andere verplaatsings- frequenties		Totaal werkende actieven die zich ver- plaatsen
	Trein	Per- soneels- vervoer door werkgever	Auto als mede- reiziger	Auto als be- stuurder	Autobus Tram Metro (openbaar vervoer)	Motor- fiets Scooter	Fiets Brom- fiets	Geen (uit- sluitend te voet)	Vervoer- middel onbe- kend	Minder dan 4 dagen per week	Fre- kwentie onbekend	
Kelmis	1	69	80	436	58	15	89	355	1	47	26	1177
Lierneux	1	15	26	288	3	8	26	113	-	26	2	508
Limburg	12	98	143	617	89	19	58	247	2	35	4	1324
Lontzen	22	13	50	368	37	11	64	80	-	30	7	682
Malmédy	8	298	347	2004	175	43	217	740	8	140	13	3993
Olné	-	-	4	39	2	3	4	18	-	3	3	76
Pepinster	37	32	117	824	123	22	55	252	1	41	6	1510
Plombières	97	59	89	819	75	34	116	201	2	54	10	1556
Raeren	6	383	190	825	74	13	91	120	2	43	21	1768
Sankt Vith	4	159	240	1210	140	15	76	383	4	71	19	2321
Spa	143	66	275	1544	81	26	118	1011	7	195	28	3494
Stavelot	18	24	72	611	50	13	50	337	-	46	9	1230
Stoumont	5	3	46	229	6	3	10	74	-	45	1	422
Theux	40	47	91	724	30	16	116	341	2	62	4	1473
Thimister-Clermont	-	27	25	227	6	9	38	60	1	19	-	412
Trois-Ponts	26	18	43	254	22	2	10	56	2	30	1	464
Verviers	610	259	1889	10394	2486	162	462	3097	42	745	89	20235
Weismes	2	183	146	649	68	10	80	223	1	31	15	1408
Weikenraedt	106	53	205	1161	107	33	135	328	-	70	8	2206
Arr. BORGWORM	318	301	717	4522	300	97	1165	1315	7	449	42	9233
Berloz	1	1	6	40	2	3	16	18	-	4	1	92
Braives	1	21	14	179	13	1	55	47	-	9	7	347
Crisnée	4	44	34	186	10	-	18	30	-	104	1	431
Donceel	2	3	5	48	1	-	15	18	-	4	-	96
Faimes	-	4	13	107	2	1	21	13	1	7	1	170
Fexhe-le-Haut-Clocher	74	4	15	102	7	4	32	18	1	12	4	273
Geer	9	27	37	315	2	7	100	66	-	20	1	584
Hannuit	10	49	181	1085	111	29	246	285	3	105	13	2117
Lijsem	1	31	2	40	4	-	22	24	-	4	2	130
Oerle	2	39	49	342	20	4	77	70	1	16	3	623
Remicourt	25	6	45	238	5	5	71	100	1	22	1	519
Saint-Georges- sur-Meuse	1	9	46	315	19	12	83	111	-	22	1	619
Borgworm	187	62	267	1451	104	31	394	470	-	107	6	3079
Wasseiges	1	1	3	74	-	-	15	45	-	13	1	153
LIMBURG	2142	11857	17635	95391	11039	754	29587	12188	304	3509	332	184738
Arr. HASSELT	1930	8906	11259	60339	8595	459	15695	7353	191	2262	226	117215
As	2	35	34	227	13	3	74	61	-	14	2	465
Beringen	27	962	378	3142	632	35	1634	708	7	111	18	7654
Diepenbeek	13	71	210	1215	161	16	442	124	3	68	1	2324
Genk	152	3796	3888	16283	3029	125	2578	1369	35	372	42	31669
Gingelom	3	16	22	212	5	3	68	92	7	9	5	442
Halen	1	53	47	575	13	7	266	84	1	16	3	1066
Ham	5	65	57	558	66	5	402	44	1	14	3	1220
Hasselt	1373	867	3053	17100	3002	92	3692	1970	68	775	61	32053
Herk-de-Stad	3	36	76	752	21	7	311	90	4	32	2	1334
Heusden-Zolder	28	1745	522	3620	743	47	1847	477	8	81	12	9130
Leopoldsbuurg	80	99	187	1997	109	6	743	514	7	156	18	3916
Lummen	4	159	145	1040	34	13	354	185	5	36	9	1984
Nieuwerkerken	-	8	12	178	5	2	63	24	2	6	1	301
Opglabbeek	1	111	273	1161	39	8	246	59	3	19	4	1924
Sint-Truiden	220	498	1416	7135	519	46	1292	1132	27	452	36	12773
Tessenderlo	6	251	577	3062	141	21	1027	240	8	51	9	5393
Zonhoven	11	45	151	1517	51	23	557	145	4	45	-	2549
Zutendaal	1	89	211	565	12	-	99	35	1	5	-	1018

Tabel III.-WERKENDE BEROEPSBEVOLKING NAAR DE PLAATS VAN HET WERK (vervolg)

- A. Voornaamste gebruikte vervoermiddel

GEMEENTEN, ARRONDISSEMENTEN, PROVINCIES EN GEWESTEN VAN DE PLAATS VAN HET WERK	Werkende actieven die zich minstens 4 dagen per week verplaatsen									Andere verplaatsings- frekwenties		Totaal werkende actieven die zich ver- plaatsen
	Trein	Per- soneels- vervoer door werkgever	Auto als mede- reiziger	Auto als be- stuurder	Autobus Tram Metro (openbaar vervoer)	Motor- fiets Scooter	Fiets Brom- fiets	Geen (uit- sluitend te voet)	Vervoer- middel onbe- kend	Minder dan 4 dagen per week	Fre- kwentie onbekend	
Arr. MAASEIK	60	1758	3367	19927	987	161	9027	2210	62	678	55	38292
Bocholt	1	70	206	1005	26	16	612	104	2	27	6	2075
Bree	1	227	302	1780	49	10	818	222	5	56	13	3483
Dilsen	3	140	452	2110	38	17	561	130	7	47	3	3508
Hamont-Achel	1	108	171	897	39	16	750	136	14	26	2	2160
Hechtel-Eksel	1	66	55	503	19	6	183	112	3	32	2	982
Houthalen-Helchteren	13	379	640	2959	256	16	824	271	6	63	13	5440
Kinrooi	3	40	43	386	5	2	265	78	-	13	2	837
Lommel	13	95	450	2929	97	19	1326	266	7	113	5	5320
Maaseik	-	266	357	2115	176	22	933	341	9	74	4	4297
Meeuwen-Gruitrode	1	90	79	609	9	8	289	82	-	15	-	1182
Neerpelt	4	31	113	931	77	8	561	164	2	68	2	1961
Overpelt	5	111	250	2056	114	13	1422	158	3	37	2	4171
Peer	14	135	249	1647	82	8	483	146	4	107	1	2876
Arr. TONGEREN	152	1193	3009	15125	1457	134	4865	2625	51	569	51	29231
Alken	26	69	170	1284	37	12	499	123	4	21	6	2251
Bilzen	13	135	380	1745	180	19	680	381	11	71	10	3625
Borgloon	5	65	142	647	44	7	160	170	2	19	-	1261
Heers	3	47	45	176	16	3	87	56	3	10	-	446
Herstappe	-	8	3	10	1	-	1	1	-	-	-	24
Hoeselt	1	46	50	428	10	10	139	68	1	28	1	782
Kortessem	-	18	56	296	13	4	111	50	1	14	2	565
Lanaken	7	127	265	2115	169	17	783	240	9	44	7	3783
Maasmechelen	10	294	521	3477	414	36	1448	366	6	77	6	6655
Riemst	2	120	213	612	84	7	134	134	3	29	4	1342
Tongeren	80	233	1033	3882	461	14	601	949	10	233	13	7509
Voeren	2	10	14	140	9	3	33	52	-	18	2	283
Wellen	3	21	117	313	19	2	189	35	1	5	-	705
LUXEMBURG	2266	1879	3989	24612	1441	469	2383	8121	74	2261	360	47855
Arr. AARLEN	858	325	1074	6005	634	116	473	2296	9	523	59	12372
Aarlen	798	166	767	4243	516	75	262	1686	8	395	45	8961
Attert	-	12	9	60	2	1	5	28	-	1	-	118
Aubange	47	104	174	1131	76	31	138	435	-	69	13	2218
Martelange	-	10	18	111	8	-	6	76	-	8	-	237
Messancy	13	33	106	460	32	9	62	71	1	50	1	838
Arr. BASTENAKEN	184	252	578	3758	169	50	266	1328	22	398	47	7052
Bastenaken	70	65	252	1455	101	15	143	653	10	168	22	2954
Bertogne	-	20	7	97	2	4	6	36	1	9	1	183
Fauvillers	1	10	7	89	-	2	1	13	-	8	2	133
Gouvy	64	8	40	376	14	9	18	106	3	59	1	698
Houffalize	5	18	40	333	11	1	11	130	2	41	5	597
Sainte-Ode	1	74	84	392	9	2	12	43	1	22	11	651
Vaux-sur-Sûre	2	7	24	142	5	1	17	56	1	6	1	262
Vielsalm	41	50	124	874	27	16	58	291	4	85	4	1574
Arr. MARCHE-EN-FAMENNE	281	252	864	5104	127	91	531	1558	17	601	100	9526
Durbuy	51	36	98	669	2	10	85	254	-	75	9	1289
Erezée	-	7	33	208	5	1	18	31	3	18	3	327
Hotton	9	22	45	303	7	6	68	84	1	31	1	577
La Roche-en-Ardenne	6	23	71	409	30	4	44	141	1	31	1	761
Manhay	-	10	33	244	2	4	13	44	-	13	5	368
Marche-en-Famenne	203	103	504	2789	71	60	250	823	9	374	69	5255
Nassogne	8	34	40	240	5	4	31	112	2	28	5	509
Rendeux	1	3	14	65	2	1	9	31	1	12	5	144
Tenneville	3	14	26	177	3	1	13	38	-	19	2	296

Tabel III.-WERKENDE BEROEPSBEVOLKING NAAR DE PLAATS VAN HET WERK (vervolg)

- A. Voornaamste gebruikte vervoermiddel

GEMEENTEN, ARRONDISSEMENTEN, PROVINCIES EN GEWESTEN VAN DE PLAATS VAN HET WERK	Werkende actieven die zich minstens 4 dagen per week verplaatsen									Andere verplaatsings- frequenties		Totaal werkende actieven die zich ver- plaatsen
	Trein	Per- sonaals- vervoer door werkgever	Auto als mede- reiziger	Auto als be- stuurder	Autobus Tram Metro (openbaar vervoer)	Motor- fiets Scooter	Fiets Brom- fiets	Geen (uit- sluitend te voet)	Vervoer- middel onbe- kend	Minder dan 4 dagen per week	Fre- kwentie onbekend	
Arr. NEUFCHATEAU	757	730	861	5599	275	143	529	1784	14	416	117	11225
Bertrix	117	162	90	805	49	28	111	257	6	71	10	1706
Bouillon	1	37	65	461	17	15	44	234	2	51	2	929
Daverdisse	-	2	3	36	-	1	3	25	-	1	5	76
Herbeumont	1	7	4	45	1	1	9	16	1	5	2	92
Léglise	4	18	12	72	4	2	9	27	-	7	14	169
Libin	1	26	20	194	7	6	33	50	1	14	7	359
Libramont-Chevigny	560	65	332	1807	96	45	116	302	1	93	29	3446
Neufchâteau	35	65	84	608	25	11	43	215	-	65	11	1162
Paliseul	12	99	48	399	20	12	59	181	1	35	4	870
Saint-Hubert	20	146	132	779	29	11	36	284	-	57	26	1520
Tellin	6	40	27	127	2	3	8	35	1	1	3	253
Wellin	-	63	44	266	25	8	58	158	1	16	4	643
Arr. VIRTON	186	320	612	4146	236	69	584	1155	12	323	37	7680
Chiny	6	58	47	361	20	4	52	126	1	29	6	710
Etalle	2	19	23	194	12	5	42	62	-	23	2	384
Florenville	19	62	46	454	47	5	79	160	1	38	2	913
Habay	49	25	66	488	16	14	61	159	1	42	9	930
Meix-devant-Virton	1	15	10	98	3	3	13	35	-	6	2	186
Musson	2	7	15	116	3	-	35	45	-	16	-	239
Rouvroy	2	56	73	445	3	6	66	33	2	8	-	694
Saint-Léger	-	8	12	70	5	2	8	52	-	7	2	166
Tintigny	8	14	21	174	15	3	25	74	2	14	1	351
Virton	97	56	299	1746	112	27	203	409	5	140	13	3107
Prov. NAMEN	7129	1955	8740	48536	6318	1378	5517	12124	298	3954	1264	97213
Arr. DINANT	875	469	1562	9810	498	234	1123	2985	56	958	313	18883
Anhée	7	23	64	547	19	17	96	116	3	51	21	964
Beauraing	43	18	111	734	56	11	83	212	9	137	44	1458
Bièvre	75	21	40	354	16	8	35	76	1	5	5	636
Ciney	241	92	429	2137	168	52	220	814	5	218	44	4420
Dinant	192	72	336	1941	98	37	189	521	12	210	50	3658
Gedinne	8	79	38	280	11	7	38	125	4	14	10	614
Hamois	6	7	22	209	4	8	40	100	-	23	2	421
Hastière	11	6	36	232	3	9	50	96	1	14	21	479
Havelange	2	8	24	260	11	6	36	101	3	19	18	488
Houyet	10	24	28	273	11	7	29	76	-	22	10	490
Onhaye	2	10	11	131	2	1	12	31	2	4	8	214
Rochefort	180	67	182	1415	64	44	182	360	10	83	41	2628
Somme-Leuze	1	10	9	100	-	1	6	29	-	9	5	170
Vresse-sur-Semois	1	7	56	235	2	4	20	132	2	73	17	549
Yvoir	96	25	176	962	33	22	87	196	4	76	17	1694
Arr. NAMEN	6074	1242	6075	33278	5099	1023	3862	7553	204	2658	730	67798
Andenne	191	80	394	2534	180	116	402	833	29	142	45	4946
Assesse	36	11	39	244	1	8	38	68	3	20	10	478
Eghezée	12	46	96	606	41	17	137	131	3	55	14	1158
Fernelmont	2	30	18	226	8	7	56	78	1	13	3	442
Floreffe	195	47	157	871	40	24	73	164	2	30	15	1618
Fosses-la-Ville	6	22	96	565	34	31	88	160	2	37	13	1054
Gembloux	428	100	411	2032	325	52	246	504	13	130	101	4342
Gesves	2	6	25	185	7	5	60	43	2	31	9	375
Jemeppe-sur-Sambre	394	56	377	2748	53	97	680	424	12	71	52	4964
La Bruyère	34	27	197	682	8	20	71	57	3	25	6	1130
Mettet	4	17	62	468	25	24	73	144	-	24	34	875
Namen	4329	672	3507	17561	4128	474	1192	3893	119	1840	296	38011
Ohey	1	9	12	155	4	9	37	20	3	10	-	260
Profondeville	26	55	86	681	48	35	79	170	2	42	22	1246

Tabel III.-WERKENDE BEROEPSBEVOLKING NAAR DE PLAATS VAN HET WERK (vervolg)

- A. Voornaamste gebruikte vervoermiddel

GEMEENTEN, ARRONDISSEMENTEN, PROVINCIES EN GEWESTEN VAN DE PLAATS VAN HET WERK	Werkende actieven die zich minstens 4 dagen per week verplaatsen									Andere verplaatsings- frekwenties		Totaal werkende actieven die zich ver- plaatsen
	Trein	Per- sonaals- vervoer door werkgever	Auto als mede- reiziger	Auto als be- stuurder	Autobus Tram Metro (openbaar vervoer)	Motor- fiets Scooter	Fiets Brom- fiets	Geen (uit- sluitend te voet)	Vervoer- middel onbe- kend	Minder dan 4 dagen per week	Fre- kwentie onbekend	
Sambreville	405	54	542	3375	182	101	575	770	9	168	97	6278
Sombrefe	9	10	56	345	15	3	55	94	1	20	13	621
Arr. PHILIPPEVILLE	180	244	1103	5448	721	121	532	1586	38	338	221	10532
Cerfontaine	3	4	9	153	10	2	23	57	2	8	14	285
Couvin	24	79	538	2092	182	46	212	505	16	90	53	3837
Doische	8	9	102	196	128	4	30	40	3	10	17	547
Florennes	49	81	198	1321	236	15	89	334	4	124	35	2486
Philippeville	23	47	123	765	94	13	62	231	6	41	49	1454
Viroinval	1	11	37	201	10	6	23	107	5	17	14	432
Walcourt	72	13	96	720	61	35	93	312	2	48	39	1491
OOST-VLAANDEREN	15040	12802	25076	152171	17891	2052	68177	27800	65	7711	1411	330196
Arr. AALST	2304	1805	4119	24073	1446	433	10909	5618	15	920	288	51930
Aalst	1094	656	2052	11891	917	198	4461	2355	5	456	126	24211
Denderleeuw	300	79	184	926	29	18	787	274	1	39	26	2663
Erpe-Mere	51	101	255	1150	28	18	743	203	-	34	27	2610
Geraardsbergen	239	130	370	2167	62	40	656	784	1	58	17	4524
Haaltert	12	93	121	641	12	12	493	191	-	35	6	1616
Herzele	24	106	153	852	19	21	563	195	1	31	26	1991
Lede	34	80	116	742	11	11	495	255	-	36	11	1791
Ninove	234	249	516	3036	153	59	1206	672	6	121	24	6276
Sint-Lievens-Houtem	2	56	73	585	7	11	383	105	-	17	9	1248
Zottegem	314	255	279	2083	208	45	1122	584	1	93	16	5000
Arr. DENDERMONDE	645	1462	2674	16115	871	252	10971	3260	8	826	165	37249
Berlare	2	93	58	509	23	8	442	105	-	37	9	1286
Buggenhout	23	72	234	1062	37	19	641	142	1	67	14	2312
Dendermonde	289	418	992	5340	406	58	2673	946	3	257	33	11415
Hamme	10	165	127	1364	52	27	1580	348	1	88	13	3775
Laarne	1	51	72	572	15	15	626	127	-	12	15	1506
Lebbeke	34	27	171	1078	23	22	905	285	-	86	15	2646
Waasmunster	8	33	105	604	46	13	565	133	-	17	7	1531
Wetteren	207	126	408	2857	81	38	1240	715	2	139	20	5833
Wichelen	41	62	96	515	92	9	440	130	1	23	13	1422
Zele	30	415	411	2214	96	43	1859	329	-	100	26	5523
Arr. EEKLO	156	854	1016	6772	656	91	4517	1130	2	380	78	15652
Assenede	2	88	76	477	25	9	346	120	-	37	11	1191
Eeklo	84	168	414	2840	258	42	2154	522	-	188	21	6691
Kaprijke	3	35	41	243	7	-	210	41	-	10	6	596
Maldegem	18	124	156	1250	56	13	1089	202	-	67	22	2997
Sint-Laureins	1	8	12	183	5	3	121	50	-	9	5	397
Zelzate	48	431	317	1779	305	24	597	195	2	69	13	3780
Arr. GENT	10131	5597	11051	71306	11689	792	22884	11082	25	3817	599	148973
Aalter	81	552	279	1933	107	17	926	155	-	73	21	4144
Deinze	200	168	472	3290	149	30	2030	425	1	128	20	6913
De Pinte	41	4	32	243	7	3	205	49	-	9	1	594
Destelbergen	48	65	227	1062	184	15	626	165	1	51	6	2450
Evergem	31	53	211	1648	88	22	1010	271	-	82	14	3430
Gavere	80	28	121	855	30	12	490	185	1	80	13	1895
Gent	8681	3906	8517	53106	10703	575	12058	8373	14	2885	389	109207
Knesselare	5	23	62	331	6	3	321	60	-	17	1	829
Lochristi	16	27	101	700	32	6	479	153	-	49	9	1572
Lovendegem	10	32	62	392	31	3	205	63	1	17	8	824
Melle	93	35	140	1138	51	14	439	150	1	83	11	2155
Merelbeke	623	172	213	1806	115	21	655	212	1	67	19	3904
Moerbeke	1	5	12	198	9	4	245	62	-	17	5	558

Tabel III.-WERKENDE BEROEPSBEVOLKING NAAR DE PLAATS VAN HET WERK (vervolg)

- A. Voornaamste gebruikte vervoermiddel

GEMEENTEN, ARRONDISSEMENTEN, PROVINCIES EN GEWESTEN VAN DE PLAATS VAN HET WERK	Werkende actieven die zich minstens 4 dagen per week verplaatsen									Andere verplaatsings- frequenties		Totaal werkende actieven die zich ver- plaatsen
	Trein	Per- soneels- vervoer door werkgever	Auto als mede- reiziger	Auto als be- stuurder	Autobus Tram Metro (openbaar vervoer)	Motor- fiets Scooter	Fiets Brom- fiets	Geen (uit- sluitend te voet)	Vervoer- middel onbe- kend	Minder dan 4 dagen per week	Fre- kwentie onbekend	
Nazareth	27	28	120	1111	18	7	461	142	1	49	6	1970
Nevele	76	166	68	488	14	7	235	66	1	23	31	1175
Oosterzele	13	30	43	436	8	7	240	92	1	33	12	915
Sint-Martens-Latem	14	8	36	345	23	5	102	44	-	25	2	604
Waarschoot	15	39	66	400	41	9	734	91	-	37	6	1438
Wachtebeke	3	109	64	317	17	11	153	57	-	19	7	757
Zomergem	4	28	40	359	13	3	213	71	-	15	6	752
Zulte	69	119	165	1148	43	18	1057	196	2	58	12	2887
Arr. OUDENAARDE	576	876	2222	12675	672	212	6170	2702	5	492	131	26733
Brakel	15	91	144	815	58	20	543	265	-	48	21	2020
Horebeke	-	5	2	97	1	1	27	18	1	-	-	152
Kluisbergen	19	56	152	666	22	7	418	134	1	21	9	1505
Kruishoutem	1	31	64	674	2	9	261	103	-	14	4	1163
Lierde	14	22	30	256	8	4	195	92	-	14	7	642
Maarkedal	1	7	42	306	14	4	167	57	-	16	5	619
Oudenaarde	362	297	853	5058	200	58	2208	712	-	195	26	9969
Ronse	148	162	818	3896	358	93	1816	1142	3	151	46	8633
Wortegem-Petegem	3	141	48	325	4	6	171	67	-	11	2	778
Zingem	1	40	41	280	2	3	180	57	-	10	4	618
Zwalm	12	24	28	302	3	7	184	55	-	12	7	634
Arr. SINT-NIKLAAS	1228	2208	3994	21230	2557	272	12726	4008	10	1276	150	49659
Beveren	256	1191	769	3774	362	34	1394	599	3	218	41	8641
Kruibeke	8	53	90	633	55	6	403	195	-	45	6	1494
Lokeren	239	209	528	3151	266	42	2704	638	1	180	18	7976
Sint-Gillis-Waas	8	27	63	494	40	4	355	146	-	38	16	1191
Sint-Niklaas	651	444	1977	10122	1671	145	5658	1867	5	642	32	23214
Stekene	1	137	66	382	15	6	283	119	-	54	14	1077
Temse	65	147	501	2674	148	35	1929	444	1	99	23	6066
WEST-VLAANDEREN	8331	12520	19375	132846	9507	1679	76159	25358	31	7382	1292	294480
Arr. BRUGGE	3284	4030	5067	32498	2496	474	18589	5811	10	2306	382	74947
Beernem	63	79	202	1136	14	18	682	117	-	33	9	2353
Blankenberge	102	40	130	786	95	17	800	554	2	70	44	2640
Brugge	2554	1771	2945	20442	1579	288	11451	3069	7	1661	210	45977
Damme	35	31	76	708	55	7	294	112	-	62	12	1392
Jabbeke	19	46	60	530	16	10	323	83	-	20	8	1115
Knokke-Heist	189	140	276	2184	149	43	1426	950	-	220	33	5610
Oostkamp	33	890	589	2235	219	22	1214	258	1	62	21	5544
Torhout	103	185	240	1854	80	26	1114	335	-	86	15	4038
Zedelgem	186	841	540	2538	288	41	1263	306	-	86	29	6118
Zuienkerke	-	7	9	85	1	2	22	27	-	6	1	160
Arr. DIKSMUIDE	69	440	482	3515	131	31	1955	736	-	179	43	7581
Diksmuide	36	199	246	1521	72	13	659	306	-	73	17	3142
Houthulst	6	86	56	479	22	3	270	98	-	20	5	1045
Koekelare	1	44	31	346	5	2	246	85	-	20	8	788
Kortemark	26	103	133	1001	28	11	701	200	-	56	10	2269
Lo-Reninge	-	8	16	168	4	2	79	47	-	10	3	337
Arr. IEPER	252	727	1696	9813	789	105	5077	1996	2	445	126	21028
Heuveland	1	47	99	433	9	8	169	142	-	18	18	944
Ieper	192	304	994	5457	612	52	2123	913	1	231	53	10932
Langemark-Poelkapelle	3	54	48	387	10	2	271	67	-	15	6	863
Mesen	-	2	-	17	-	1	8	12	-	1	-	41
Poperinge	21	83	321	1902	90	19	1113	369	-	76	18	4012
Vleteren	-	2	9	112	-	-	59	29	-	4	4	219
Wervik	33	187	172	920	28	12	995	345	-	60	17	2769
Zonnebeke	2	48	53	585	40	11	339	119	1	40	10	1248

Tabel III.-WERKENDE BEROEPSBEVOLKING NAAR DE PLAATS VAN HET WERK (vervolg)

- A. Voornaamste gebruikte vervoermiddel

GEMEENTEN, ARRONDISSEMENTEN, PROVINCIES EN GEWESTEN VAN DE PLAATS VAN HET WERK	Werkende actieven die zich minstens 4 dagen per week verplaatsen									Andere verplaatsings- frequenties		Totaal werkende actieven die zich ver- plaatsen
	Trein	Per- soneels- vervoer door werkgever	Auto als mede- reiziger	Auto als be- stuurder	Autobus Tram Metro (openbaar vervoer)	Motor- fiets Scooter	Fiets Brom- fiets	Geen (uit- sluitend te voet)	Vervoer- middel onbe- kend	Minder dan 4 dagen per week	Fre- kwentie onbekend	
Arr. KORTRIJK	2489	4053	5757	40074	2721	455	22153	6637	5	1454	281	86079
Anzegem	15	203	269	1373	17	20	1231	261	-	28	14	3431
Avelgem	2	28	83	668	63	9	577	155	1	27	8	1621
Deerlijk	35	118	251	1491	42	18	1113	244	-	24	8	3344
Harelbeke	72	383	438	2981	94	41	1734	394	-	76	30	6243
Kortrijk	1998	858	2280	16248	1563	175	6433	2605	2	820	103	33085
Kuurne	75	240	455	2517	227	23	1156	213	-	80	12	4998
Lendelede	3	99	58	466	23	4	321	114	-	19	4	1111
Menen	98	207	429	3138	170	36	2169	929	2	125	25	7328
Spiere-Helkijn	-	3	7	70	4	2	24	29	-	4	-	143
Waregem	105	268	650	5165	118	63	3345	731	-	126	25	10596
Wevelgem	54	307	399	2701	122	29	1839	395	-	70	29	5945
Zwevegem	32	1339	438	3256	278	35	2211	567	-	55	23	8234
Arr. OOSTENDE	1122	1055	2033	13983	1933	247	7406	4134	5	1321	189	33428
Bredene	4	71	71	450	45	6	281	121	-	36	11	1096
De Haan	8	58	125	588	69	4	297	238	-	61	18	1466
Gistel	4	76	64	661	30	9	396	127	-	28	7	1402
Ichtegem	3	158	47	523	18	7	310	90	-	21	12	1189
Middelkerke	12	138	104	698	57	12	400	331	3	96	23	1874
Oostende	1089	501	1578	10570	1703	203	5480	3163	2	1065	113	25467
Oudenburg	2	53	44	493	11	6	242	64	-	14	5	934
Arr. ROESELARE	828	1319	2397	19070	891	184	11976	3051	4	935	121	40776
Hooglede	11	265	205	1320	79	13	640	154	-	48	12	2747
Ingelmunster	35	70	148	1147	23	9	881	184	1	42	17	2557
Izegem	127	110	456	3972	72	44	3244	670	1	178	26	8900
Ledegem	2	26	58	584	7	7	536	146	-	17	4	1387
Lichtervelde	65	55	77	664	20	8	530	120	-	23	2	1564
Moorslede	7	69	83	618	28	7	417	159	-	42	6	1436
Roeselare	575	665	1252	9919	647	84	5178	1440	2	540	50	20352
Staden	6	59	118	846	15	12	550	178	-	45	4	1833
Arr. TIELT	98	664	1235	8788	234	120	6322	1531	3	334	69	19398
Ardooe	5	67	155	886	29	15	712	149	-	30	5	2053
Dentergem	1	92	84	515	16	12	607	134	1	17	6	1485
Meulebeke	4	150	144	1005	36	13	982	201	-	32	5	2572
Oostrozebeke	4	29	94	792	9	9	507	107	-	20	11	1582
Pittem	3	42	63	565	3	10	306	121	-	24	5	1142
Ruiselede	7	19	45	333	5	6	283	76	-	16	4	794
Tielt	65	123	367	2631	110	30	1299	466	-	129	19	5239
Wielsbeke	1	55	166	1257	7	19	1005	119	-	26	4	2659
Wingene	8	87	117	804	19	6	621	158	2	40	10	1872
Arr. VEURNE	189	232	708	5105	312	63	2681	1462	2	408	81	11243
Alveringem	3	21	21	193	3	7	102	63	-	5	4	422
De Panne	22	32	71	665	37	6	414	369	-	67	11	1694
Koksijde	76	42	212	1544	112	18	752	410	-	183	30	3379
Nieuwpoort	18	53	128	987	76	18	543	293	-	100	19	2235
Veurne	70	84	276	1716	84	14	870	327	2	53	17	3513

Tabel III.- WERKENDE BEROEPSBEVOLKING NAAR DE PLAATS VAN HET WERK

- B. Tijdsafstand tot het werk -

GEMEENTEN, ARRONDISSEMENTEN, PROVINCIES EN GEWESTEN VAN DE PLAATS VAN HET WERK	Werkende actieven die zich minstens 4 dagen per week verplaatsen								Andere verplaatsings- frekwenties		Totaal werkende actieven die zich ver- plaatsen	Thuis- werkers
	Minder dan 15 min.	15 min. tot minder dan 30 min.	30 min. tot minder dan 45 min.	45 min. tot minder dan 60 min.	1 uur tot minder dan 1 u. 30	1 u. 30 tot minder dan 2 uur	2 uur en meer	Tijdsduur onbekend	Minder dan 4 dagen per week	Fre- kwentie onbekend		
Het RIJK	1174996	924390	319219	145245	112958	35278	13709	30858	79137	21090	2856880	458441
De GEWESTEN												
Brussels Gewest	93127	150382	95011	61390	60884	20888	6959	14525	14398	7074	524638	34648
Vlaams Gewest	712089	504257	150420	56622	34783	9180	4398	8166	38869	5931	1524715	276962
Waals Gewest	369780	269751	73788	27233	17291	5210	2352	8167	25870	8085	807527	146831
waarvan												
Duits taalgebied	9149	4595	952	345	163	32	33	121	468	190	16048	4759
De PROVINCIES												
Antwerpen	187915	185589	68263	26059	15501	3695	1752	3190	13940	1889	507793	61949
Brabant	208626	231627	124485	74649	70702	24063	8396	18697	23061	8670	792976	88733
Henegouwen	146949	107167	25281	9190	5441	1760	759	3934	8045	3997	312523	52197
Luik	122351	103717	30367	10512	6603	1819	824	1764	9274	1875	289106	44263
Limburg	99782	58296	13995	4449	2180	514	317	1364	3509	332	184738	30854
Luxemburg	27442	11822	3248	1299	795	259	151	218	2261	360	47855	16412
Namen	46108	29781	8286	3423	2255	689	336	1117	3954	1264	97213	21013
Oost-Vlaanderen	166592	107873	27828	9793	6192	1675	743	378	7711	1411	330196	71383
West-Vlaanderen	169231	88518	17466	5871	3289	804	431	196	7382	1292	294480	71637

Tabel III.- WERKENDE BEROEPSBEVOLKING NAAR DE PLAATS VAN HET WERK (vervolg)

- B. Tijdsafstand tot het werk -

GEMEENTEN, ARRONDISSEMENTEN, PROVINCIES EN GEWESTEN VAN DE PLAATS VAN HET WERK	Werkende actieven die zich minstens 4 dagen per week verplaatsen								Andere verplaatsings- frequenties		Totaal werkende actieven die zich ver- plaatsen	Thuis- werkers
	Minder dan 15 min.	15 min. tot minder dan 30 min.	30 min. tot minder dan 45 min.	45 min. tot minder dan 60 min.	1 uur tot minder dan 1 u. 30	1 u. 30 tot minder dan 2 uur	2 uur en meer	Tijdsduur onbekend	Minder dan 4 dagen per week	Fre- kwentie onbekend		
Prov. ANTWERPEN	187915	185589	68263	26059	15501	3695	1752	3190	13940	1889	507793	61949
Arr. ANTWERPEN	99577	132921	54903	21390	13015	3156	1456	2009	10072	1532	340031	32401
Aartselaar	1460	1423	483	178	104	21	17	66	63	17	3832	419
Antwerpen	30205	76072	37188	14497	8957	2214	1042	967	5438	1163	177743	7906
Berchem	3209	3415	1217	561	351	89	53	62	291	16	9264	1396
Boechout	1007	680	206	83	49	10	3	37	56	3	2134	496
Boom	2177	1135	293	111	52	16	10	41	81	5	3921	538
Borgerhout	3090	2944	994	449	264	60	23	45	340	13	8222	1097
Borsbeek	510	311	86	25	16	2	1	10	50	1	1012	313
Brasschaat	2926	1647	560	187	145	66	38	39	357	20	5985	1076
Brecht	1195	566	135	37	16	3	4	34	56	6	2052	942
Deurne	6723	5662	1594	623	384	59	31	63	408	29	15576	2115
Edegem	2020	1755	469	190	108	39	12	20	175	6	4794	575
Ekeren	1546	896	242	99	67	19	12	13	186	9	3089	802
Essen	1454	486	110	32	26	7	5	21	53	13	2207	634
Hemiksem	1646	980	302	132	71	14	5	10	42	2	3204	337
Hoboken	4618	5229	2013	707	447	91	29	35	139	11	13319	792
Hove	341	174	37	19	11	2	2	11	29	3	629	190
Kalmthout	1093	466	122	52	33	8	3	18	71	2	1868	737
Kapellen	1293	730	176	54	32	7	6	16	122	14	2450	537
Kontich	1670	1192	344	103	70	19	9	29	103	12	3551	727
Lint	526	355	102	39	28	10	2	5	16	2	1085	175
Malle	1849	1097	282	79	43	8	4	27	67	12	3468	581
Merksem	4244	4051	1137	447	258	80	22	54	318	17	10628	1006
Mortsel	4038	5097	1982	1008	513	77	19	51	237	18	13040	841
Niel	667	234	50	11	9	6	-	5	30	1	1013	294
Ranst	944	859	194	49	23	7	1	18	39	4	2138	697
Rumst	1286	505	98	25	8	5	2	9	53	3	1994	483
Schelle	686	350	133	67	31	11	3	21	17	4	1323	224
Schilde	718	468	111	38	26	4	6	19	87	6	1483	627
Schoten	3065	2719	803	272	138	26	16	54	265	20	7378	956
Stabroek	704	327	150	66	29	6	2	7	53	4	1348	392
Wijnegem	1114	1089	314	116	62	15	6	37	109	9	2871	349
Wilrijk	4852	4954	1430	497	299	70	26	79	359	20	12586	1161
Wommelgem	1064	867	218	65	47	10	5	25	47	8	2356	484
Wuustwezel	1086	423	91	24	14	2	3	7	42	12	1704	1007
Zandhoven	858	369	98	29	10	5	1	21	25	6	1422	449
Zoersel	1191	540	194	61	34	9	7	18	99	6	2159	550
Zwijndrecht	2502	2854	945	358	240	59	26	15	149	35	7183	496
Arr. MECHELEN	36810	23050	6348	2236	1368	350	168	464	1901	169	72864	12866
Berlaar	1312	635	192	49	38	10	5	17	37	4	2299	510
Bonheiden	805	438	80	24	10	-	-	15	67	4	1443	542
Bornem	2378	1015	328	114	96	14	12	63	96	9	4125	818
Duffel	2483	1503	412	191	109	13	8	19	84	2	4824	548
Heist-op-den-Berg	4475	1560	323	122	49	19	12	47	148	24	6779	1433
Lier	5163	3795	1010	292	146	32	10	55	293	14	10810	1454
Mechelen	10137	10007	3034	1157	762	218	98	164	826	74	26477	2720
Nijlen	1785	587	111	25	11	2	1	16	52	3	2593	685
Putte	1107	328	73	31	14	2	-	20	58	5	1638	894
Puurs	2410	1224	330	99	52	19	10	23	64	12	4243	797
Sint-Amands	416	120	35	2	10	1	1	4	9	2	600	370
Sint-Katelijne-Waver	1070	493	133	37	23	4	4	7	70	2	1843	1217
Willebroek	3269	1345	287	93	48	16	7	14	97	14	5190	878
Arr. TURNHOUT	51528	29618	7012	2433	1118	189	128	717	1967	188	94898	16682
Arendonk	1275	501	87	27	13	3	1	12	111	3	2033	470
Baarle-Hertog	164	55	6	2	-	-	-	1	10	-	238	224

Tabel III.- WERKENDE BEROEPSBEVOLKING NAAR DE PLAATS VAN HET WERK (vervolg)

- B. Tijdsafstand tot het werk -

GEMEENTEN, ARRONDISSEMENTEN, PROVINCIES EN GEWESTEN VAN DE PLAATS VAN HET WERK	Werkende actieven die zich minstens 4 dagen per week verplaatsen								Andere verplaatsings- frequenties		Totaal werkende actieven die zich ver- plaatsen	Thuis- werkers
	Minder dan 15 min.	15 min. tot minder dan 30 min.	30 min. tot minder dan 45 min.	45 min. tot minder dan 60 min.	1 uur tot minder dan 1 u. 30	1 u. 30 tot minder dan 2 uur	2 uur en meer	Tijdsduur onbekend	Minder dan 4 dagen per week	Fre- kwentie onbekend		
Balen	2175	1453	287	77	46	13	5	24	43	5	4128	724
Beerse	2576	1393	305	80	32	1	5	26	50	6	4474	540
Dessel	1241	709	116	36	36	10	4	51	26	7	2236	313
Geel	5171	3532	1005	579	313	29	9	47	176	22	10883	1376
Grobbendonk	1239	766	136	41	11	1	3	16	26	5	2244	345
Herentals	4858	3362	1598	573	228	47	24	90	207	24	11011	1073
Herenthout	727	194	32	8	2	1	-	3	9	1	977	315
Herselt	839	270	51	25	18	6	4	18	31	4	1266	538
Hoogstraten	1810	638	144	46	15	3	1	41	66	12	2776	1403
Hulshout	990	376	72	24	7	1	2	7	19	6	1504	251
Kasterlee	951	368	83	54	19	10	7	33	103	9	1637	764
Laakdal	533	158	61	48	16	2	1	12	18	1	850	538
Lille	1059	326	71	11	4	-	-	29	21	5	1526	530
Meerhout	610	290	66	21	9	1	1	8	32	-	1038	388
Merkspas	772	323	56	12	6	-	-	6	18	3	1196	408
Mol	5169	3601	593	167	84	20	16	37	219	15	9921	1074
Olen	2029	1315	223	63	22	2	1	15	20	2	3692	304
Oud-Turnhout	479	187	29	6	2	1	2	9	24	4	743	452
Ravels	1101	498	101	51	17	-	2	23	30	5	1828	757
Retie	518	176	28	8	1	-	-	9	14	-	754	484
Rijkevorsel	1184	331	88	18	16	4	-	37	23	7	1708	520
Turnhout	9932	6389	1333	357	155	31	29	97	540	18	18881	1678
Vorselaar	599	207	42	10	5	-	1	4	34	10	912	273
Vosselaar	575	250	52	17	15	3	-	21	16	-	949	238
Westerlo	2952	1950	347	72	26	-	10	41	81	14	5493	702
BRABANT	208626	231627	124485	74649	70702	24063	8396	18697	23061	8670	792976	88733
Arr. BRUSSEL-HOOFDSTAD	93127	150382	95011	61390	60884	20888	6959	14525	14398	7074	524638	34648
Anderlecht	8916	10486	4302	2222	1717	531	152	666	633	279	29904	3178
Oudergem	2078	1999	829	382	292	90	44	198	239	83	6234	1068
Sint-Agatha-Berchem	1379	1098	505	240	209	52	13	84	86	41	3707	563
Brussel	29031	74714	58678	43510	46715	16092	5206	7324	7719	3731	292720	5464
Etterbeek	4700	6886	3423	1660	1311	420	125	725	599	385	20234	1219
Evere	3136	3892	2326	1467	1561	793	442	389	284	143	14433	576
Vorst	4065	4454	2511	1514	1180	334	94	354	263	122	14891	1670
Ganshoren	926	684	272	122	87	27	13	50	59	23	2263	485
Elsene	7846	11994	5920	2499	1742	512	152	1118	1125	474	33382	4336
Jette	2363	2064	966	488	317	117	38	163	227	81	6824	1192
Koekelberg	926	777	280	146	88	24	10	67	39	28	2385	477
Sint-Jans-Molenbeek	3810	4502	1956	832	540	158	45	555	251	285	12934	1615
Sint-Gillis	3288	4397	2243	1100	711	234	73	404	343	154	12947	1979
Sint-Joost-ten-Node	1449	2485	1195	506	276	76	28	230	164	103	6512	817
Schaarbeek	6012	7084	3745	2067	1999	706	272	922	647	572	24026	3187
Ukkel	5841	5900	2647	1234	1081	358	125	494	784	187	18651	3449
Watermaal-Bosvoorde	1717	2394	1057	490	381	139	46	212	186	87	6709	740
Sint-Lambrechts- Woluwe	3421	2730	1267	547	388	110	48	357	459	219	9546	1246
Sint-Pieters-Woluwe	2223	1842	889	364	289	115	33	213	291	77	6336	1387
Arr. HALLE-VILVOORDE	47823	35491	14322	7314	5739	1974	890	2022	3365	777	119717	22783
Affligem	560	182	35	24	15	3	2	4	19	1	845	505
Asse	2854	2687	935	407	297	129	95	136	220	51	7811	1169
Beersel	2051	1397	607	278	263	94	36	119	105	37	4987	827
Bever	39	8	1	-	-	-	1	-	4	-	53	123
Dilbeek	2407	2217	889	393	356	114	45	134	150	53	6758	1471
Drogenbos	927	950	436	217	145	51	9	77	38	18	2868	162
Galmaarden	304	88	21	10	-	-	-	4	10	8	445	369
Gooik	286	127	21	13	4	2	1	6	21	11	492	501
Grimbergen	2584	1719	691	304	166	68	31	90	126	26	5805	1021

Tabel III.- WERKENDE BEROEPSBEVOLKING NAAR DE PLAATS VAN HET WERK (vervolg)

- B. Tijdsafstand tot het werk -

GEMEENTEN, ARRONDISSEMENTEN, PROVINCIES EN GEWESTEN VAN DE PLAATS VAN HET WERK	Werkende actieven die zich minstens 4 dagen per week verplaatsen								Andere verplaatsings- frequenties		Totaal werkende actieven die zich ver- plaatsen	Thuis- werkers
	Minder dan 15 min.	15 min. tot minder dan 30 min.	30 min. tot minder dan 45 min.	45 min. tot minder dan 60 min.	1 uur tot minder dan 1 u. 30	1 u. 30 tot minder dan 2 uur	2 uur en meer	Tijdsduur onbekend	Minder dan 4 dagen per week	Fre- quentie onbekend		
Halle	3874	2114	679	278	235	73	29	83	146	31	7542	1214
Herne	348	150	24	11	9	3	-	1	8	7	561	439
Hoeilaart	635	249	77	23	26	9	7	41	21	2	1090	529
Kampenhout	504	278	65	20	14	4	3	10	41	7	946	728
Kapelle-op-den-Bos	1509	851	228	158	92	21	7	12	40	11	2929	393
Kraainem	459	324	135	67	42	15	4	25	40	16	1127	301
Lennik	510	241	55	22	8	4	2	11	38	3	894	491
Liedekerke	769	244	65	34	20	5	4	8	98	5	1252	480
Linkebeek	213	194	100	34	28	10	2	10	13	4	608	168
Londerzeel	1581	573	146	65	41	11	2	15	70	8	2512	911
Machelen	2537	2725	1212	594	492	173	50	155	102	43	8083	419
Meise	808	424	118	79	36	17	5	20	43	6	1556	725
Merchtem	1073	383	78	39	21	5	4	13	61	6	1683	852
Opwijk	1096	376	84	35	21	11	2	6	37	9	1677	643
Overijse	1816	988	349	168	88	31	18	87	103	35	3683	1161
Pepingen	135	106	28	12	2	-	-	3	14	1	301	299
Roosdaal	448	156	41	18	7	-	-	21	25	4	720	505
Sint-Genesius-Rode	1121	756	309	139	129	35	23	72	104	24	2712	740
Sint-Pieters-Leeuw	2535	2002	761	386	305	120	33	171	100	32	6445	1149
Steenokkerzeel	602	519	289	145	125	55	52	12	103	15	1917	478
Ternat	1143	934	270	107	88	24	13	38	70	16	2703	535
Vilvoorde	5898	4747	2547	1966	1452	432	195	273	374	80	17964	1104
Wemmel	767	471	141	52	40	13	11	26	56	14	1591	552
Wezembeek-Oppem	454	187	70	32	32	8	11	17	92	4	907	298
Zaventem	4269	5759	2710	1151	1116	428	190	302	818	178	16921	864
Zemst	707	365	105	33	24	6	3	20	55	11	1329	657
Arr. LEUVEN	40746	28490	8546	3136	1882	518	265	1016	2962	230	87791	18356
Aarschot	3171	1913	343	104	60	17	5	30	128	8	5779	1190
Begijnendijk	416	140	23	9	5	1	4	10	35	3	646	329
Bekkevoort	293	146	39	16	3	1	2	3	12	3	518	399
Bertem	317	117	26	12	3	3	1	11	15	3	508	367
Bierbeek	738	631	151	47	29	5	1	30	92	-	1724	302
Boortmeerbeek	943	420	69	24	18	4	2	18	19	3	1520	380
Boutersem	237	138	36	7	7	-	-	10	15	7	457	357
Diest	3484	1988	426	138	92	20	17	41	199	13	6418	881
Geetbets	243	67	13	3	5	1	-	4	7	-	343	384
Glabbeek	266	127	25	13	12	3	6	5	9	1	467	304
Haacht	1084	528	138	41	25	2	1	23	38	5	1885	467
Herent	1059	650	179	52	31	8	7	39	59	6	2090	612
Hoegaarden	382	154	37	10	8	1	2	9	13	2	618	346
Holsbeek	155	70	15	5	3	-	-	4	6	2	260	352
Huldenberg	251	136	47	8	11	5	3	12	26	3	502	421
Keerbergen	683	267	76	24	3	4	2	6	41	-	1106	383
Kortenaken	254	79	10	5	5	-	-	2	8	1	364	498
Kortenbergh	1058	623	276	100	79	22	14	32	90	8	2302	679
Landen	1080	362	108	50	54	21	7	17	45	5	1749	530
Leuven	13128	13765	4930	1905	1141	293	119	571	1568	93	37513	3069
Linter	212	113	25	7	10	-	4	4	12	1	388	431
Lubbeek	709	413	83	27	10	-	1	10	61	3	1317	525
Oud-Heverlee	510	495	152	56	28	10	4	21	23	5	1304	292
Rotselaar	621	336	84	27	7	3	-	16	11	1	1106	494
Scherpenheuvel-Zichem	1239	389	72	24	12	1	2	7	40	11	1797	801
Tervuren	947	564	250	136	101	59	44	30	78	16	2225	745
Tielt-Winge	353	138	46	8	3	-	-	6	17	4	575	476
Tienen	5705	3257	779	243	106	32	17	35	252	22	10448	1427
Tremelo	710	285	55	26	7	-	-	4	21	1	1109	436
Zoutleeuw	498	179	33	9	4	2	-	6	22	-	753	479

Tabel III.- WERKENDE BEROEPSBEVOLKING NAAR DE PLAATS VAN HET WERK (vervolg)

- B. Tijdsafstand tot het werk -

GEMEENTEN, ARRONDISSEMENTEN, PROVINCIES EN GEWESTEN VAN DE PLAATS VAN HET WERK	Werkende actieven die zich minstens 4 dagen per week verplaatsen								Andere verplaatsings- frequenties		Totaal werkende actieven die zich ver- plaatsen	Thuis- werkers
	Minder dan 15 min.	15 min. tot minder dan 30 min.	30 min. tot minder dan 45 min.	45 min. tot minder dan 60 min.	1 uur tot minder dan 1 u. 30	1 u. 30 tot minder dan 2 uur	2 uur en meer	Tijdsduur onbekend	Minder dan 4 dagen per week	Fre- kwentie onbekend		
Arr. NIJVEL	26930	17264	6606	2809	2197	683	282	1134	2336	589	60830	12946
Bevekom	468	455	275	115	112	27	27	13	102	12	1606	308
Eigenbrakel	2409	1509	591	252	169	65	29	92	217	35	5368	1143
Kasteelbrakel	566	423	199	72	59	26	5	32	39	8	1429	323
Chastre	185	127	42	13	10	1	1	2	34	7	422	256
Chaumont-Gistoux	288	110	23	2	9	3	1	6	24	5	471	404
Court-Saint-Etienne	874	557	272	110	69	35	10	34	50	11	2022	300
Genepiën	578	323	96	32	31	9	3	20	36	18	1146	650
Graven	536	393	127	72	42	13	3	17	35	13	1251	445
Hélécine	140	37	9	1	4	1	1	2	11	2	208	152
Incourt	115	56	19	5	3	1	1	8	5	2	215	272
Itter	650	305	74	26	20	9	1	10	37	3	1135	254
Geldenaken	1032	452	133	46	29	7	4	19	65	18	1805	686
Terhulpen	628	379	102	48	33	11	4	31	56	6	1298	310
Lasne	382	175	51	25	19	4	-	25	55	9	745	630
Mont-Saint-Guibert	406	184	57	16	27	8	-	12	40	5	755	170
Nijvel	3996	3529	1297	464	350	108	38	174	281	100	10337	882
Orp-Jauche	357	108	32	11	10	-	2	7	14	6	547	410
Ottignies- Louvain-la-Neuve	2974	2233	1063	434	378	102	46	128	486	88	7932	452
Perwijs	393	123	34	11	4	1	3	9	15	4	597	438
Ramillies	96	29	5	1	1	1	1	3	13	-	150	290
Rebecq	533	124	24	11	11	6	1	9	10	3	732	416
Rixensart	1583	860	256	117	101	28	16	56	132	24	3173	719
Tubeke	2720	1537	647	437	312	101	35	112	80	70	6051	558
Villers-la-Ville	295	138	44	32	12	1	2	14	19	4	561	388
Walhain	148	68	19	4	1	-	-	4	7	-	251	299
Waterloo	1642	1123	455	175	145	47	15	126	170	38	3936	888
Waver	2936	1907	660	277	236	68	33	169	303	98	6687	903
HENEGOUWEN	146949	107167	25281	9190	5441	1760	759	3934	8045	3997	312523	52197
Arr. AAT	7644	3719	937	311	187	55	29	241	395	219	13737	4537
Aat	3014	1796	513	174	112	30	15	95	199	100	6048	1463
Beloëil	1342	539	95	16	10	2	6	45	51	38	2144	720
Bernissart	863	375	83	30	17	3	1	49	28	29	1478	416
Brugelette	291	154	50	16	4	6	1	4	34	16	576	213
Chièvres	505	282	73	34	17	7	4	19	31	10	982	339
Elzele	316	84	19	5	2	1	1	3	9	6	446	368
Vloesberg	292	96	27	4	7	1	-	5	16	6	454	230
Frasnes-lez-Anvaing	1021	393	77	32	18	5	1	21	27	14	1609	788
Arr. CHARLEROI	48630	48206	13061	4784	2824	926	367	1487	2941	1354	124580	13223
Aiseau-Presles	423	211	56	21	9	1	5	12	7	22	767	280
Chapelle-lez-Herlaimont	916	447	98	47	38	21	10	26	27	20	1650	410
Charleroi	31428	35718	9874	3619	2100	648	233	960	2018	875	87473	6034
Châtelet	3168	2316	600	211	125	48	19	96	230	65	6878	1097
Courcelles	1678	952	193	73	54	15	15	56	121	51	3208	1089
Farciennes	1298	894	227	129	105	57	24	34	32	24	2824	288
Fleurus	1717	1055	236	85	53	12	10	36	83	44	3331	775
Fontaine-l'Évêque	1376	715	170	46	39	24	7	33	89	38	2537	480
Gerpennes	583	401	118	48	18	4	3	22	58	17	1272	391
Les Bons Villers	332	168	72	20	16	8	3	15	15	15	664	399
Manage	2424	1698	369	113	85	21	9	88	101	51	4959	667
Montigny-le-Tilleul	1014	911	235	104	58	22	6	29	67	35	2481	334
Pont-à-Celles	586	366	137	53	49	16	11	30	35	45	1328	574
Seneffe	1687	2354	676	215	75	29	12	50	58	52	5208	405

Tabel III.- WERKENDE BEROEPSBEVOLKING NAAR DE PLAATS VAN HET WERK (vervolg)

- B. Tijdsafstand tot het werk -

GEMEENTEN, ARRONDISSEMENTEN, PROVINCIES EN GEWESTEN VAN DE PLAATS VAN HET WERK	Werkende actieven die zich minstens 4 dagen per week verplaatsen								Andere verplaatsings- frequenties		Totaal werkende actieven die zich ver- plaatsen	Thuis- werkers
	Minder dan 15 min.	15 min. tot minder dan 30 min.	30 min. tot minder dan 45 min.	45 min. tot minder dan 60 min.	1 uur tot minder dan 1 u. 30	1 u. 30 tot minder dan 2 uur	2 uur en meer	Tijdsduur onbekend	Minder dan 4 dagen per week	Fre- quentie onbekend		
Arr. BERGEN	26567	22318	4685	1823	1099	323	135	814	1635	933	60332	8713
Boussu	1936	1075	186	47	31	7	8	43	139	38	3510	594
Colfontaine	1954	955	163	44	28	4	14	38	72	48	3320	491
Dour	1703	589	66	24	11	2	4	39	63	76	2577	602
Frameries	1731	963	145	43	48	5	6	45	95	51	3132	647
Hensies	321	150	21	10	5	1	-	6	17	20	551	225
Honnelles	198	59	28	1	6	1	-	16	14	15	338	310
Jurbeke	283	198	58	19	16	2	1	18	7	41	643	334
Lens	119	53	16	6	1	-	-	9	7	14	225	348
Bergen	12701	13938	3276	1344	787	238	78	427	972	492	34253	3036
Quaregnon	1303	688	115	30	20	6	2	42	43	37	2286	505
Quévy	467	222	50	22	8	5	5	13	24	15	831	487
Quiévrain	585	221	47	19	4	1	-	14	33	13	937	309
Saint-Ghislain	3266	3207	514	214	134	51	17	104	149	73	7729	825
Arr. MOESKROEN	12692	4150	732	219	143	35	25	91	418	92	18597	3419
Komen	1900	408	84	26	16	3	4	44	52	56	2593	1070
Moeskroen	10792	3742	648	193	127	32	21	47	366	36	16004	2349
Arr. ZINNIK	19722	13159	2930	1046	599	231	102	624	1021	540	39974	7345
's Gravenbrakel	1511	705	234	126	84	30	12	52	99	29	2882	863
Ecaussinnes	664	226	40	18	15	6	1	16	26	16	1028	463
Edingen	899	364	152	60	35	12	6	28	38	58	1652	525
La Louvière	9862	8171	1541	499	267	119	50	357	582	242	21690	2535
Le Roeulx	517	268	57	13	8	2	3	15	30	13	926	393
Lessen	2432	1154	300	111	60	17	12	60	68	56	4270	861
Opzullik	173	75	16	4	3	1	1	12	12	9	306	445
Zinnik	3664	2196	590	215	127	44	17	84	166	117	7220	1260
Arr. THUIN	12011	5438	1177	406	260	84	47	320	689	429	20861	7196
Anderlues	940	389	83	29	19	9	4	17	45	23	1558	435
Beaumont	517	215	48	21	11	4	-	8	38	25	887	632
Binche	3312	1451	267	92	60	29	11	81	155	66	5524	1383
Chimay	1351	425	82	31	25	5	2	37	78	68	2104	737
Erquelines	712	312	100	25	23	4	5	13	50	38	1282	479
Estinnes	259	110	26	3	5	1	1	18	23	24	470	401
Froidchappelle	168	61	14	7	1	-	2	2	10	12	277	339
Ham-sur-Heure- Nalines	428	253	77	22	15	4	4	22	23	16	864	413
Lobbes	435	291	74	27	17	3	3	14	36	20	920	239
Merbes-le-Château	219	74	12	6	3	1	-	5	5	13	338	226
Momignies	622	162	23	10	5	1	1	15	29	21	889	479
Morlanwelz	1842	1054	218	74	40	13	10	45	105	48	3449	514
Sivry-Rance	350	148	39	11	9	3	1	6	26	11	604	362
Thuin	856	493	114	48	27	7	3	37	66	44	1695	557
Arr. DOORNIK	19683	10177	1759	601	329	106	54	357	946	430	34442	7764
Antoing	722	309	37	22	9	9	1	21	20	29	1179	294
Brunehaut	471	158	13	4	2	-	-	10	12	17	687	416
Celles	400	108	17	4	5	-	1	10	11	4	560	507
Estaimpuis	668	248	51	16	10	1	3	13	44	25	1079	502
Leuze-en-Hainaut	1766	848	170	73	34	10	3	34	73	50	3061	959
Mont-de-l'Enclus	270	125	19	5	-	-	-	4	5	7	435	251
Pecq	616	293	54	7	3	-	3	25	32	11	1044	372
Péruwelz	1618	566	125	32	36	9	2	54	115	68	2625	845
Rumes	235	83	9	6	3	-	1	5	7	5	354	282
Doornik	12917	7439	1264	432	227	77	40	181	627	214	23418	3336

Tabel III.- WERKENDE BEROEPSBEVOLKING NAAR DE PLAATS VAN HET WERK (vervolg)

- B. Tijdsafstand tot het werk -

GEMEENTEN, ARRONDISSEMENTEN, PROVINCIES EN GEWESTEN VAN DE PLAATS VAN HET WERK	Werkende actieven die zich minstens 4 dagen per week verplaatsen								Andere verplaatsings- frequenties		Totaal werkende actieven die zich ver- plaatsen	Thuis- werkers
	Minder dan 15 min.	15 min. tot minder dan 30 min.	30 min. tot minder dan 45 min.	45 min. tot minder dan 60 min.	1 uur tot minder dan 1 u. 30	1 u. 30 tot minder dan 2 uur	2 uur en meer	Tijdsduur onbekend	Minder dan 4 dagen per week	Fre- kwentie onbekend		
Prov. LUIK	122351	103717	30367	10512	6603	1819	824	1764	9274	1875	289106	44263
Arr. HOEI	9589	5923	1697	610	565	265	90	88	734	77	19638	4601
Amay	974	433	144	56	44	18	3	7	99	11	1789	424
Anthisnes	148	34	8	6	2	-	-	-	4	2	204	202
Burdinne	159	46	9	2	1	-	1	2	9	3	232	154
Clavier	340	113	41	11	11	3	2	3	24	1	549	283
Engis	990	835	320	99	53	9	3	7	24	10	2350	195
Ferrières	248	95	29	15	6	6	1	-	34	2	436	251
Hamoir	349	91	20	12	3	1	1	-	17	-	494	204
Héron	129	36	4	3	-	1	-	1	11	2	187	181
Hoei	3579	2762	795	312	380	213	69	49	360	30	8549	938
Marchin	350	163	27	7	4	4	-	3	6	1	565	157
Modave	280	195	57	18	12	4	1	9	8	-	584	178
Nandrin	172	92	33	3	4	1	2	-	23	7	337	203
Ouffet	279	125	41	23	5	-	1	-	20	1	495	190
Tinlot	170	91	38	10	14	1	1	1	26	2	354	150
Verlaine	199	79	5	-	1	-	-	-	11	-	295	199
Villers-le-Bouillet	373	255	46	15	7	1	2	2	16	1	718	261
Wanze	850	478	80	18	18	3	3	4	42	4	1500	431
Arr. LUIK	70607	77019	24188	8446	5265	1365	602	1250	5842	1332	195916	21427
Ans	2928	2447	675	240	153	36	26	33	187	25	6750	731
Awans	680	460	110	29	29	5	3	9	27	7	1359	375
Aywaille	956	546	144	62	22	8	7	9	75	11	1840	642
Bitsingen	553	310	92	30	17	9	4	8	73	12	1108	438
Beyne-Heusay	747	422	164	54	49	19	6	11	25	9	1506	358
Blégny	1024	554	114	50	30	14	19	14	144	38	2001	494
Chaufontaine	1396	898	274	79	47	12	6	25	82	26	2845	637
Comblain-au-Pont	431	170	60	26	16	2	3	6	15	5	734	221
Dalhem	203	76	25	12	2	-	1	2	23	1	345	372
Esneux	733	414	121	32	19	3	1	9	64	12	1408	452
Flémalle	3403	2889	715	269	188	69	35	22	166	37	7793	628
Fléron	1189	556	158	72	33	5	3	5	136	10	2167	514
Grâce-Hollogne	1480	1095	463	159	139	41	30	21	162	14	3604	542
Herstal	8578	9769	2489	801	472	107	31	78	357	77	22759	1124
Juprelle	323	268	86	21	27	7	2	5	25	5	769	298
Luik	27182	40217	14322	5153	3031	759	325	840	3372	877	96078	8145
Neupré	331	218	100	26	10	-	-	6	26	5	722	295
Oupeye	2048	1272	326	91	72	12	6	13	64	14	3918	676
Saint-Nicolas	1830	1513	377	130	85	16	9	7	79	8	4054	554
Seraing	10170	10686	2759	959	694	214	71	104	476	86	26219	1828
Soumagne	903	365	90	18	13	3	2	2	59	9	1464	635
Sprimont	719	280	78	22	5	5	1	6	52	15	1183	616
Trooz	676	400	166	47	27	6	9	5	29	5	1370	280
Wezet	2124	1194	280	64	85	13	2	10	124	24	3920	572
Arr. VERVIERS	36474	18592	3978	1265	667	163	116	391	2249	424	64319	14769
Amel	330	196	30	10	11	-	1	5	17	2	602	595
Aubel	503	176	24	7	2	-	2	4	28	13	759	330
Baelen	145	72	16	5	1	1	-	1	7	4	252	205
Büllingen	501	177	39	11	11	1	1	12	20	3	776	656
Burg-Reuland	176	78	6	7	3	-	1	4	7	-	282	452
Bütgenbach	609	190	66	31	5	1	3	8	22	9	944	347
Dison	1504	835	168	47	25	6	4	8	62	6	2665	348
Eupen	4259	2172	466	150	49	17	13	56	211	103	7496	813
Herve	2205	1242	223	64	35	13	2	17	118	14	3933	901
Jalhay	199	74	29	10	7	-	-	4	24	4	351	382

Tabel III.- WERKENDE BEROEPSBEVOLKING NAAR DE PLAATS VAN HET WERK (vervolg)

- B. Tijdsafstand tot het werk -

GEMEENTEN, ARRONDISSEMENTEN, PROVINCIES EN GEWESTEN VAN DE PLAATS VAN HET WERK	Werkende actieven die zich minstens 4 dagen per week verplaatsen								Andere verplaatsings- frequenties		Totaal werkende actieven die zich ver- plaatsen	Thuis- werkers
	Minder dan 15 min.	15 min. tot minder dan 30 min.	30 min. tot minder dan 45 min.	45 min. tot minder dan 60 min.	1 uur tot minder dan 1 u. 30	1 u. 30 tot minder dan 2 uur	2 uur en meer	Tijdsduur onbekend	Minder dan 4 dagen per week	Fre- kventie onbekend		
Kelmis	775	249	47	15	6	1	1	10	47	26	1177	313
Lierneux	337	97	29	6	9	1	-	1	26	2	508	319
Limburg	722	418	87	27	13	6	3	9	35	4	1324	312
Lontzen	403	197	21	10	7	2	3	2	30	7	682	285
Malmédy	2315	1071	250	82	44	26	10	42	140	13	3993	702
Olné	45	19	4	-	1	-	-	1	3	3	76	163
Pepinster	849	496	89	15	7	2	2	3	41	6	1510	421
Plombières	847	452	118	34	23	9	3	6	54	10	1556	596
Raeren	710	726	158	69	29	1	1	10	43	21	1768	399
Sankt Vith	1386	610	119	42	42	9	9	14	71	19	2321	899
Spa	2147	754	203	63	53	10	17	24	195	28	3494	493
Stavelot	752	284	89	24	13	4	4	5	46	9	1230	476
Stoumont	169	139	45	14	2	2	2	3	45	1	422	262
Theux	942	347	75	25	9	3	2	4	62	4	1473	488
Thimister-Clermont	254	104	22	6	3	-	1	3	19	-	412	358
Trois-Ponts	261	111	32	15	8	1	1	4	30	1	464	242
Verviers	11055	6265	1298	396	202	46	29	110	745	89	20235	2001
Weismes	851	319	99	52	30	-	1	10	31	15	1408	583
Welkenraedt	1223	722	126	28	17	1	-	11	70	8	2206	428
Arr. BORGWORM	5681	2183	504	191	106	26	16	35	449	42	9233	3466
Berloz	68	16	2	-	-	-	1	-	4	1	92	104
Braives	231	74	12	6	4	1	1	2	9	7	347	267
Crisnée	142	119	37	13	9	4	2	-	104	1	431	140
Donceel	60	23	4	1	2	1	-	1	4	-	96	156
Faimes	109	41	7	2	1	-	-	2	7	1	170	203
Fexhe-le-Haut-Clocher	110	81	35	18	9	1	1	2	12	4	273	165
Geer	382	122	23	18	15	2	-	1	20	1	584	142
Hannuit	1335	489	103	37	11	2	6	16	105	13	2117	847
Lijsem	80	20	10	7	6	-	1	-	4	2	130	164
Oerle	440	125	28	5	3	1	1	1	16	3	623	194
Remicourt	344	112	24	9	3	-	2	2	22	1	519	209
Saint-Georges- sur-Meuse	392	162	31	6	4	-	-	1	22	1	619	229
Borgworm	1878	775	185	69	37	14	1	7	107	6	3079	530
Wasseiges	110	24	3	-	2	-	-	-	13	1	153	116
LIMBURG	99782	58296	13995	4449	2180	514	317	1364	3509	332	184738	30854
Arr. HASSELT	56833	40576	10537	3473	1757	409	246	896	2262	226	117215	13654
As	282	121	26	5	8	2	1	4	14	2	465	183
Beringen	4487	2188	468	199	101	26	15	41	111	18	7654	1045
Diepenbeek	1299	664	166	61	31	14	6	14	68	1	2324	536
Genk	13254	12389	3556	1219	557	88	41	151	372	42	31669	1548
Gingelom	315	68	19	4	3	1	-	18	9	5	442	422
Halen	742	232	40	21	3	1	2	6	16	3	1066	465
Ham	677	415	70	15	10	3	-	13	14	3	1220	297
Hasselt	13051	12653	3446	1054	547	107	64	295	775	61	32053	2595
Herk-de-Stad	849	344	71	12	7	-	4	13	32	2	1334	578
Heusden-Zolder	5356	2472	714	253	123	35	20	64	81	12	9130	821
Leopoldsburg	2111	1034	326	130	67	25	23	26	156	18	3916	563
Lummen	1280	452	114	29	21	5	4	34	36	9	1984	537
Nieuwerkerken	213	66	9	1	1	1	-	3	6	1	301	318
Opglabbeek	1021	733	119	10	4	2	1	11	19	4	1924	256
Sint-Truiden	6634	3971	893	292	215	89	55	136	452	36	12773	2115
Tessenderlo	3111	1759	282	89	47	8	5	32	51	9	5393	589
Zonhoven	1611	667	153	47	7	1	4	14	45	-	2549	587
Zutendaal	540	348	65	32	5	1	1	21	5	-	1018	199

Tabel III.- WERKENDE BEROEPSBEVOLKING NAAR DE PLAATS VAN HET WERK (vervolg)

- B. Tijdsafstand tot het werk -

GEMEENTEN, ARRONDISSEMENTEN, PROVINCIES EN GEWESTEN VAN DE PLAATS VAN HET WERK	Werkende actieven die zich minstens 4 dagen per week verplaatsen								Andere verplaatsings- frequenties		Totaal werkende actieven die zich ver- plaatsen	Thuis- werkers
	Minder dan 15 min.	15 min. tot minder dan 30 min.	30 min. tot minder dan 45 min.	45 min. tot minder dan 60 min.	1 uur tot minder dan 1 u. 30	1 u. 30 tot minder dan 2 uur	2 uur en meer	Tijdsduur onbekend	Minder dan 4 dagen per week	Fre- kwentie onbekend		
Arr. MAASEIK	24159	10286	1937	564	241	54	39	279	678	55	38292	8273
Bocholt	1433	531	46	11	4	3	3	11	27	6	2075	589
Bree	2347	870	113	29	21	4	6	24	56	13	3483	782
Dilsen	2269	1003	126	26	11	5	3	15	47	3	3508	635
Hamont-Achel	1470	483	91	45	12	1	2	28	26	2	2160	568
Hechtel-Eksel	612	259	48	8	9	1	-	11	32	2	982	412
Houthalen-Helchteren	3112	1660	384	102	47	11	7	41	63	13	5440	654
Kinrooi	637	132	33	11	3	-	-	6	13	2	837	536
Lommel	3163	1649	277	53	20	4	6	30	113	5	5320	924
Maaseik	2941	935	208	70	20	7	4	34	74	4	4297	1053
Meeuwen-Gruitrode	840	259	35	10	7	4	1	11	15	-	1182	472
Neerpelt	1336	423	76	34	4	1	-	17	68	2	1961	537
Overpelt	2654	1194	196	45	15	1	2	25	37	2	4171	417
Peer	1345	888	304	120	68	12	5	26	107	1	2876	694
Arr. TONGEREN	18790	7434	1521	412	182	51	32	189	569	51	29231	8927
Alken	1398	662	109	17	20	3	3	12	21	6	2251	463
Bilzen	2416	893	139	31	16	4	3	42	71	10	3625	1380
Borgloon	839	300	55	18	14	4	2	10	19	-	1261	645
Heers	289	90	34	14	4	1	-	4	10	-	446	446
Herstappe	16	7	-	1	-	-	-	-	-	-	24	17
Hoeselt	527	182	26	3	3	1	1	10	28	1	782	477
Kortesseem	346	165	26	7	2	-	-	3	14	2	565	348
Lanaken	2424	988	221	53	20	3	2	21	44	7	3783	807
Maasmechelen	4557	1565	317	71	26	11	4	21	77	6	6655	980
Riemst	830	326	88	29	9	5	4	18	29	4	1342	941
Tongeren	4432	2073	470	152	64	18	13	41	233	13	7509	1674
Voeren	158	64	24	11	2	-	-	4	18	2	283	444
Weilen	558	119	12	5	2	1	-	3	5	-	705	305
LUXEMBURG	27442	11822	3248	1299	795	259	151	218	2261	360	47855	16412
Arr. AARLEN	7081	3124	821	368	230	84	55	27	523	59	12372	2106
Aarlen	4834	2393	656	309	189	70	47	23	395	45	8961	1003
Attert	72	22	12	1	2	3	5	-	1	-	118	177
Aubange	1461	489	106	39	28	11	2	-	69	13	2218	610
Martelange	162	43	14	5	3	-	1	1	8	-	237	80
Messancy	552	177	33	14	8	-	-	3	50	1	838	236
Arr. BASTENAKEN	4146	1602	454	172	117	46	19	51	398	47	7052	3745
Bastenaken	1911	530	177	64	46	10	10	16	168	22	2954	1049
Bertogne	116	42	6	5	-	-	-	4	9	1	183	250
Fauvillers	70	41	7	3	2	-	-	-	8	2	133	208
Gouvy	380	174	54	12	6	4	2	6	59	1	698	459
Houffalize	321	142	34	16	12	11	5	10	41	5	597	528
Sainte-Ode	267	252	61	24	5	5	-	4	22	11	651	219
Vaux-sur-Sûre	182	62	8	1	-	-	-	2	6	1	262	514
Vielsalm	899	359	107	47	46	16	2	9	85	4	1574	518
Arr. MACHE-EN-FAMENNE	5357	2254	625	274	190	52	29	44	601	100	9526	3578
Durbuy	769	291	77	36	21	5	2	4	75	9	1289	737
Erezée	176	99	15	6	4	1	-	5	18	3	327	242
Hotton	375	144	14	5	5	-	-	2	31	1	577	283
La Roche-en-Ardenne	450	190	57	16	9	2	4	1	31	1	761	547
Manhay	198	88	35	16	10	2	-	1	13	5	368	228
Marche-en-Famenne	2839	1223	352	180	131	39	21	27	374	69	5255	807
Nassogne	290	126	41	8	5	3	-	3	28	5	509	329
Rendeux	95	22	5	2	1	-	1	1	12	5	144	193
Tenneville	165	71	29	5	4	-	1	-	19	2	296	212

Tabel III.- WERKENDE BEROEPSBEVOLKING NAAR DE PLAATS VAN HET WERK (vervolg)

- B. Tijdsafstand tot het werk -

GEMEENTEN, ARRONDISSEMENTEN, PROVINCIES EN GEWESTEN VAN DE PLAATS VAN HET WERK	Werkende actieven die zich minstens 4 dagen per week verplaatsen								Andere verplaatsings- frequenties		Totaal werkende actieven die zich ver- plaatsen	Thuis- werkers
	Minder dan 15 min.	15 min. tot minder dan 30 min.	30 min. tot minder dan 45 min.	45 min. tot minder dan 60 min.	1 uur tot minder dan 1 u. 30	1 u. 30 tot minder dan 2 uur	2 uur en meer	Tijdsduur onbekend	Minder dan 4 dagen per week	Fre- kwentie onbekend		
Arr. NEUFCHATEAU	6154	2977	866	342	193	62	32	66	416	117	11225	4306
Bertrix	958	450	115	51	26	5	5	15	71	10	1706	519
Bouillon	632	177	33	20	5	6	-	3	51	2	929	573
Daverdisse	46	14	6	2	2	-	-	-	1	5	76	118
Herbeumont	42	20	14	4	2	-	1	2	5	2	92	101
Léglise	74	46	14	2	3	-	1	8	7	14	169	331
Libin	214	80	25	4	5	2	2	6	14	7	359	309
Libramont-Chevigny	1575	1110	360	162	75	25	9	8	93	29	3446	723
Neufchâteau	682	248	101	24	16	11	3	1	65	11	1162	535
Paliseul	525	244	37	10	10	2	-	3	35	4	870	455
Saint-Hubert	841	408	93	43	31	5	5	11	57	26	1520	367
Tellin	145	57	21	10	6	2	3	5	1	3	253	137
Wellin	420	123	47	10	12	4	3	4	16	4	643	138
Arr. VIRTON	4704	1865	482	143	65	15	16	30	323	37	7680	2677
Chiny	443	156	49	15	4	2	1	5	29	6	710	342
Etalle	229	97	21	9	2	1	-	-	23	2	384	283
Florenville	609	186	54	8	5	4	3	4	38	2	913	477
Habay	540	234	63	27	9	2	1	3	42	9	930	331
Meix-devant-Virton	110	48	8	4	4	-	1	3	6	2	186	144
Musson	174	36	8	1	1	-	1	2	16	-	239	172
Rouvroy	422	184	55	13	8	1	1	2	8	-	694	109
Saint-Léger	117	32	5	2	-	-	1	-	7	2	166	99
Tintigny	221	87	12	7	4	-	-	5	14	1	351	210
Virton	1839	805	207	57	28	5	7	6	140	13	3107	510
Prov. NAMEN	46108	29781	8286	3423	2255	689	336	1117	3954	1264	97213	21013
Arr. DINANT	10572	4670	1257	431	313	89	61	219	958	313	18883	6450
Anhée	546	231	63	19	11	-	3	19	51	21	964	386
Beauraing	833	299	79	23	17	2	4	20	137	44	1458	580
Bièvre	321	175	56	36	16	8	6	8	5	5	636	292
Ciney	2451	1160	303	100	76	22	11	35	218	44	4420	882
Dinant	1890	1011	286	85	59	15	20	32	210	50	3658	813
Gedinne	402	118	34	14	10	-	1	11	14	10	614	314
Hamois	304	62	20	4	2	-	-	4	23	2	421	343
Hastière	309	97	20	5	4	2	-	7	14	21	479	259
Havelange	302	96	28	9	6	1	1	8	19	18	488	383
Houyet	241	115	23	22	34	15	3	5	22	10	490	299
Onhaye	134	51	5	2	3	2	-	5	4	8	214	200
Rochefort	1567	594	189	64	45	10	8	27	83	41	2628	787
Somme-Leuze	110	33	6	2	1	-	-	4	9	5	170	283
Vresse-sur-Semois	278	130	28	7	1	2	1	12	73	17	549	255
Yvoir	884	498	117	39	28	10	3	22	76	17	1694	374
Arr. NAMEN	29632	22546	6291	2703	1736	514	229	759	2658	730	67798	11086
Andenne	2714	1427	324	121	70	31	10	62	142	45	4946	815
Assesse	276	123	21	14	6	2	1	5	20	10	478	297
Eghezée	669	285	72	28	17	3	4	11	55	14	1158	699
Fernelmont	302	91	14	5	5	2	-	7	13	3	442	319
Floreffe	607	631	198	62	39	14	4	18	30	15	1618	182
Fosses-la-Ville	637	268	55	11	13	4	3	13	37	13	1054	431
Gembloux	1906	1322	433	196	127	43	20	64	130	101	4342	815
Gesves	200	95	18	9	5	1	-	7	31	9	375	285
Jemeppe-sur-Sambre	2573	1606	336	169	81	24	3	49	71	52	4964	543
La Bruyère	427	478	119	33	18	6	3	15	25	6	1130	364
Mettet	574	171	38	9	2	3	2	18	24	34	875	648
Namen	14049	13755	4109	1819	1227	339	162	415	1840	296	38011	3581
Ohéy	154	59	14	8	7	-	1	7	10	-	260	293
Profondeville	640	372	94	34	18	5	4	15	42	22	1246	472

Tabel III.- WERKENDE BEROEPSBEVOLKING NAAR DE PLAATS VAN HET WERK (vervolg)

- B. Tijdsafstand tot het werk -

GEMEENTEN, ARRONDISSEMENTEN, PROVINCIES EN GEWESTEN VAN DE PLAATS VAN HET WERK	Werkende actieven die zich minstens 4 dagen per week verplaatsen								Andere verplaatsings- frequenties		Totaal werkende actieven die zich ver- plaatsen	Thuis- werkers
	Minder dan 15 min.	15 min. tot minder dan 30 min.	30 min. tot minder dan 45 min.	45 min. tot minder dan 60 min.	1 uur tot minder dan 1 u. 30	1 u. 30 tot minder dan 2 uur	2 uur en meer	Tijdsduur onbekend	Minder dan 4 dagen per week	Fre- kwentie onbekend		
Sambreville	3564	1689	401	171	95	36	12	45	168	97	6278	966
Sombrefe	340	174	45	14	6	1	-	8	20	13	621	376
Arr. PHILIPPEVILLE	5904	2565	738	289	206	86	46	139	338	221	10532	3477
Cerfontaine	159	61	22	10	4	1	1	5	8	14	285	256
Couvin	2512	837	154	69	44	20	13	45	90	53	3837	838
Doische	229	202	40	23	9	4	-	13	10	17	547	180
Florennes	1132	583	311	118	107	40	22	14	124	35	2486	587
Philippeville	757	399	112	36	20	13	5	22	41	49	1454	582
Viroinval	278	80	10	6	5	-	1	21	17	14	432	307
Walcourt	837	403	89	27	17	8	4	19	48	39	1491	727
OOST-VLAANDEREN	166592	107873	27828	9793	6192	1675	743	378	7711	1411	330196	71383
Arr. AALST	29786	15453	3345	1120	644	178	103	93	920	288	51930	13015
Aalst	12382	8362	1753	578	364	93	56	41	456	126	24211	3737
Denderleeuw	1588	716	179	65	27	17	3	3	39	26	2663	603
Erpe-Mere	1595	697	164	44	34	10	2	3	34	27	2610	935
Geraardsbergen	2976	1060	223	106	53	18	11	2	58	17	4524	1503
Haaltert	1102	362	69	25	10	1	2	4	35	6	1616	868
Herzele	1360	431	91	23	17	1	6	5	31	26	1991	819
Lede	1222	401	86	18	9	4	1	3	36	11	1791	887
Ninove	3775	1732	379	135	52	22	7	29	121	24	6276	1863
Sint-Lievens-Houtem	792	299	98	22	9	2	-	-	17	9	1248	609
Zottegem	2994	1393	303	104	69	10	15	3	93	16	5000	1191
Arr. DENDERMONDE	23362	9986	1790	597	334	96	56	37	826	165	37249	9688
Berlare	871	289	47	12	13	7	1	-	37	9	1286	766
Buggenhout	1470	577	117	32	20	7	4	4	67	14	2312	609
Dendermonde	6262	3777	665	214	125	42	25	15	257	33	11415	2093
Hamme	2762	690	133	54	24	2	4	5	88	13	3775	1139
Laarne	1108	312	36	13	8	-	2	-	12	15	1506	753
Lebbeke	1773	636	92	23	11	4	4	2	86	15	2646	1061
Waasmunster	1031	391	50	19	9	2	4	1	17	7	1531	420
Wetteren	3578	1595	325	99	57	12	7	1	139	20	5833	1343
Wichelen	915	370	56	21	12	6	3	3	23	13	1422	539
Zele	3592	1349	269	110	55	14	2	6	100	26	5523	965
Arr. EEKLO	8958	4260	1247	413	196	65	36	19	380	78	15652	5551
Assenede	715	332	69	15	7	1	3	1	37	11	1191	1018
Eeklo	4128	1748	418	118	44	9	12	5	188	21	6691	1088
Kaprijke	381	152	31	11	2	1	1	1	10	6	596	534
Maldegem	2027	690	114	38	26	9	3	1	67	22	2997	1749
Sint-Laureins	280	70	26	3	3	-	1	-	9	5	397	666
Zelzate	1427	1268	589	228	114	45	16	11	69	13	3780	496
Arr. GENT	60152	56016	16853	6177	3924	951	343	141	3817	599	148973	25624
Aalter	2160	1425	348	83	29	3	1	1	73	21	4144	1136
Deinze	4473	1767	312	111	69	20	8	5	128	20	6913	1633
De Pinte	382	153	28	13	8	-	-	-	9	1	594	379
Destelbergen	1265	817	184	73	34	8	2	10	51	6	2450	802
Evergem	1998	1014	224	48	36	6	8	-	82	14	3430	1509
Gavere	1041	492	116	62	56	21	12	2	80	13	1895	622
Gent	36763	45257	14301	5256	3258	761	249	88	2885	389	109207	10229
Knesselare	595	170	38	4	2	-	1	1	17	1	829	581
Lochristi	1071	335	70	19	10	4	2	3	49	9	1572	1532
Lovendegem	457	266	55	10	7	2	1	1	17	8	824	409
Melle	1165	663	141	50	30	7	4	1	83	11	2155	511
Merebeke	1704	1171	421	226	208	61	24	3	67	19	3904	1064
Moerbeke	427	73	22	6	6	-	-	2	17	5	558	324

Tabel III.- WERKENDE BEROEPSBEVOLKING NAAR DE PLAATS VAN HET WERK (vervolg)

- B. Tijdsafstand tot het werk -

GEMEENTEN, ARRONDISSEMENTEN, PROVINCIES EN GEWESTEN VAN DE PLAATS VAN HET WERK	Werkende actieven die zich minstens 4 dagen per week verplaatsen								Andere verplaatsings- frequenties		Totaal werkende actieven die zich ver- plaatsen	Thuis- werkers
	Minder dan 15 min.	15 min. tot minder dan 30 min.	30 min. tot minder dan 45 min.	45 min. tot minder dan 60 min.	1 uur tot minder dan 1 u. 30	1 u. 30 tot minder dan 2 uur	2 uur en meer	Tijdsduur onbekend	Minder dan 4 dagen per week	Fre- kwentie onbekend		
Nazareth	1190	549	117	29	23	4	-	3	49	6	1970	613
Nevele	531	323	122	50	57	23	9	6	23	31	1175	862
Oosterzele	573	210	55	14	11	2	4	1	33	12	915	766
Sint-Martens-Latem	332	178	41	11	11	1	3	-	25	2	604	413
Waarschoot	1027	295	45	17	9	1	1	-	37	6	1438	475
Wachtebeke	404	193	77	37	16	4	-	-	19	7	757	322
Zomergem	497	181	37	11	3	2	-	-	15	6	752	625
Zulte	2097	484	99	47	41	21	14	14	58	12	2887	817
Arr. OUDENAARDE	17163	7055	1288	319	188	51	25	21	492	131	26733	6703
Brakel	1397	439	74	19	14	3	5	-	48	21	2020	805
Horebeke	107	38	4	3	-	-	-	-	-	-	152	143
Kluisbergen	964	376	64	33	21	11	5	1	21	9	1505	373
Kruishoutem	797	279	57	8	1	1	2	-	14	4	1163	613
Lierde	430	155	25	8	2	1	-	-	14	7	642	361
Maarkedal	429	146	19	2	2	-	-	-	16	5	619	514
Oudenaarde	6020	2970	553	112	69	17	3	4	195	26	9969	1519
Ronse	5682	2122	408	114	71	17	8	14	151	46	8633	1119
Wortegem-Petegem	494	224	30	11	5	-	-	1	11	2	778	406
Zingem	430	149	20	4	-	-	-	-	10	4	618	393
Zwalm	413	157	34	5	3	1	1	1	12	7	634	457
Arr. SINT-NIKLAAS	27171	15103	3305	1167	906	334	180	67	1276	150	49659	10802
Beveren	3636	2361	1016	483	499	245	113	29	218	41	8641	2302
Kruibeke	976	350	82	15	16	3	1	-	45	6	1494	702
Lokeren	5252	1929	366	118	78	10	20	5	180	18	7976	1821
Sint-Gillis-Waas	817	255	39	12	11	2	1	-	38	16	1191	860
Sint-Niklaas	12097	8213	1437	440	236	55	35	27	642	32	23214	3301
Stekene	692	207	66	19	17	6	2	-	54	14	1077	672
Temse	3701	1788	299	80	49	13	8	6	99	23	6066	1144
WEST-VLAANDEREN	169231	88518	17466	5871	3289	804	431	196	7382	1292	294480	71637
Arr. BRUGGE	36279	25963	6034	2178	1286	319	157	43	2306	382	74947	15081
Beernem	1429	685	131	34	26	3	2	1	33	9	2353	1030
Blankenberge	1774	504	123	63	46	9	3	4	70	44	2640	1076
Brugge	19547	17910	3996	1414	857	238	117	27	1661	210	45977	5218
Damme	678	443	114	39	26	12	5	1	62	12	1392	910
Jabbeke	642	350	59	21	12	2	1	-	20	8	1115	759
Knokke-Heist	3740	1042	303	122	109	24	14	3	220	33	5610	2126
Oostkamp	2831	1927	477	172	41	6	4	3	62	21	5544	1344
Torhout	2652	963	212	65	34	7	3	1	86	15	4038	1122
Zedelgem	2896	2096	605	245	134	18	6	3	86	29	6118	1244
Zuienkerke	90	43	14	3	1	-	2	-	6	1	160	252
Arr. DIKSMUIDE	4782	1966	425	103	52	18	10	3	179	43	7581	4918
Diksmuide	1870	886	205	50	25	10	6	-	73	17	3142	1767
Houthulst	631	272	74	22	12	5	3	1	20	5	1045	800
Koekelare	568	141	32	15	3	-	-	-	20	8	788	653
Kortemark	1491	581	104	16	8	2	-	1	56	10	2269	1067
Lo-Reninge	222	86	10	-	4	1	1	-	10	3	337	631
Arr. IEPER	13700	5525	815	233	113	33	23	15	445	126	21028	8989
Heuveland	659	205	33	7	1	-	1	2	18	18	944	1243
Ieper	6483	3432	480	141	73	22	12	5	231	53	10932	2584
Langemark-Poelkapelle	565	228	25	15	4	2	1	2	15	6	863	729
Mesen	26	14	-	-	-	-	-	-	1	-	41	72
Poperinge	2928	802	122	38	19	4	4	1	76	18	4012	1835
Vleteren	145	59	5	2	-	-	-	-	4	4	219	496
Wervik	2050	493	101	19	15	5	4	5	60	17	2769	982
Zonnebeke	844	292	49	11	1	-	1	-	40	10	1248	1048

Tabel III.- WERKENDE BEROEPSBEVOLKING NAAR DE PLAATS VAN HET WERK (vervolg)

- B. Tijdsafstand tot het werk -

GEMEENTEN, ARRONDISSEMENTEN, PROVINCIES EN GEWESTEN VAN DE PLAATS VAN HET WERK	Werkende actieven die zich minstens 4 dagen per week verplaatsen								Andere verplaatsings- frequenties		Totaal werkende actieven die zich ver- plaatsen	Thuis- werkers
	Minder dan 15 min.	15 min. tot minder dan 30 min.	30 min. tot minder dan 45 min.	45 min. tot minder dan 60 min.	1 uur tot minder dan 1 u. 30	1 u. 30 tot minder dan 2 uur	2 uur en meer	Tijdsduur onbekend	Minder dan 4 dagen per week	Fre- quentie onbekend		
Arr. KORTRIJK	49917	26788	4786	1661	888	169	64	71	1454	281	86079	14472
Anzegem	2437	753	111	53	32	-	1	2	28	14	3431	880
Avelgem	1178	339	52	10	6	-	-	1	27	8	1621	521
Deerlijk	2283	833	112	37	35	8	3	1	24	8	3344	684
Harelbeke	3500	1969	418	142	80	15	3	10	76	30	6243	1147
Kortrijk	16470	11942	2313	825	461	93	33	25	820	103	33085	4011
Kuurne	2596	1735	326	152	77	12	5	3	80	12	4998	622
Lendelede	739	275	54	10	8	1	-	1	19	4	1111	339
Menen	4937	1811	297	73	32	16	5	7	125	25	7328	1799
Spiere-Helkijn	96	28	6	4	4	1	-	-	4	-	143	102
Waregem	7285	2603	336	118	66	13	10	14	126	25	10596	1838
Wevelgem	3887	1645	216	68	19	3	1	7	70	29	5945	1308
Zwevegem	4509	2855	545	169	68	7	3	-	55	23	8234	1221
Arr. OOSTENDE	18293	9955	2144	753	507	141	105	20	1321	189	33428	7422
Bredene	630	285	76	33	17	2	5	1	36	11	1096	443
De Haan	854	377	88	33	23	8	4	-	61	18	1466	696
Gistel	841	411	75	23	14	3	-	-	28	7	1402	639
Ichtegem	775	292	61	22	4	2	-	-	21	12	1189	942
Middelkerke	1157	417	102	35	25	7	8	4	96	23	1874	1065
Oostende	13494	7878	1685	596	415	119	87	15	1065	113	25467	3116
Oudenburg	542	295	57	11	9	-	1	-	14	5	934	521
Arr. ROESELARE	25076	11861	1902	535	246	53	25	22	935	121	40776	9098
Hooglede	1484	916	209	46	26	5	1	-	48	12	2747	737
Ingelmunster	1624	730	94	27	12	2	4	5	42	17	2557	677
Izegem	6179	2163	229	70	37	10	1	7	178	26	8900	1517
Ledegem	1068	262	25	9	-	1	1	-	17	4	1387	696
Lichtervelde	1055	368	89	13	10	3	-	1	23	2	1564	582
Moorslede	1004	302	48	16	11	4	2	1	42	6	1436	907
Roeselare	11435	6667	1135	340	140	25	14	6	540	50	20352	2902
Staden	1227	453	73	14	10	3	2	2	45	4	1833	1080
Arr. TIELT	13688	4290	696	200	81	18	9	13	334	69	19398	7365
Ardoois	1396	519	76	17	5	4	-	1	30	5	2053	832
Dentergem	1089	297	54	16	4	-	-	2	17	6	1485	620
Meulebeke	1857	528	99	29	16	4	2	-	32	5	2572	827
Oostrozebeke	1153	350	36	8	2	1	-	1	20	11	1582	495
Pittem	807	262	31	5	7	-	-	1	24	5	1142	631
Ruiselede	562	160	33	13	4	2	-	-	16	4	794	523
Tielt	3510	1230	246	74	24	5	2	-	129	19	5239	1582
Wielsbeke	1972	554	71	18	7	-	3	4	26	4	2659	516
Wingene	1342	390	50	20	12	2	2	4	40	10	1872	1339
Arr. VEURNE	7496	2170	664	208	116	53	38	9	408	81	11243	4292
Alveringem	259	113	20	9	6	2	2	2	5	4	422	779
De Panne	1273	210	84	29	12	6	2	-	67	11	1694	788
Koksijde	2137	626	229	81	44	28	20	1	183	30	3379	1036
Nieuwpoort	1453	441	125	48	28	12	8	1	100	19	2235	624
Veurne	2374	780	206	41	26	5	6	5	53	17	3513	1065

TABEL III.-WERKENDE BEROEPSBEVOLKING NAAR DE PLAATS VAN HET WERK

- C. Afstand in km. tot de plaats van het werk

GEMEENTEN, ARRONDISSEMENTEN, PROVINCIES EN GEWESTEN VAN DE PLAATS VAN HET WERK	Werkende actieven die zich minstens 4 dagen per week verplaatsen									Andere verplaatsings- frekwenties		Totaal werkende actieven die zich ver- plaatsen
	Minder dan 3 km.	3 km. tot minder dan 5 km.	5 km. tot minder dan 10 km.	10 km. tot minder dan 20 km.	20 km. tot minder dan 30 km.	30 km. tot minder dan 50 km.	50 km. tot minder dan 70 km.	70 km. en meer	Afstand in km. onbekend	Minder dan 4 dagen per week	Fre- kwentie onbekend	
Het RIJK	568709	354021	635717	571148	250591	207866	85929	51824	30848	79137	21090	2856880
De GEWESTEN												
Brussels Gewest	55536	44215	104584	89523	51490	69505	44609	30288	13416	14398	7074	524638
Vlaams Gewest	337825	207994	355480	308914	129820	90954	27244	13406	8278	38869	5931	1524715
Waals Gewest	175348	101812	175653	172711	69281	47407	14076	8130	9154	25870	8085	807527
waarvan												
Duits taalgebied	5128	2131	2734	3440	937	552	217	98	153	468	190	16048
De PROVINCIES												
Antwerpen	93329	60067	117487	111938	50583	38977	11030	5254	3299	13940	1889	507793
Brabant	109452	74607	158078	143709	78116	92075	52956	34663	17589	23061	8670	792976
Henegouwen	66982	42478	74231	68056	23343	14080	4873	2223	4215	8045	3997	312523
Luik	59269	37199	64715	64686	25425	17604	4037	2889	2133	9274	1875	289106
Limburg	40840	25241	42218	40634	17411	10292	1924	977	1360	3509	332	184738
Luxemburg	15210	4654	7032	9084	4117	3175	1047	666	249	2261	360	47855
Namen	20959	11275	19540	19321	9712	6202	2298	1337	1351	3954	1264	97213
Oost-Vlaanderen	78780	49462	81525	63306	24409	15435	5158	2584	415	7711	1411	330196
West-Vlaanderen	83888	49038	70891	50414	17475	10026	2606	1231	237	7382	1292	294480

TABEL III.-WERKENDE BEROEPSBEVOLKING NAAR DE PLAATS VAN HET WERK (vervolg)

- C. Afstand in km. tot de plaats van het werk

GEMEENTEN, ARRONDISSEMENTEN, PROVINCIES EN GEWESTEN VAN DE PLAATS VAN HET WERK	Werkende actieven die zich minstens 4 dagen per week verplaatsen									Andere verplaatsings- frekwenties		Totaal werkende actieven die zich ver- plaatsen
	Minder dan 3 km.	3 km. tot minder dan 5 km.	5 km. tot minder dan 10 km.	10 km. tot minder dan 20 km.	20 km. tot minder dan 30 km.	30 km. tot minder dan 50 km.	50 km. tot minder dan 70 km.	70 km. en meer	Afstand in km. onbekend	Minder dan 4 dagen per week	Fre- kwentie onbekend	
Prov. ANTWERPEN	93329	60067	117487	111938	50583	38977	11030	5254	3299	13940	1889	507793
Arr. ANTWERPEN	53003	35885	77389	78507	38014	30528	8682	4344	2075	10072	1532	340031
Aartselaar	559	298	1029	903	402	326	120	49	66	63	17	3832
Antwerpen	16662	14770	41007	45010	23737	19980	5909	3055	1012	5438	1163	177743
Berchem	1842	1310	2278	1594	866	651	222	130	64	291	16	9264
Boechout	570	211	505	445	121	139	41	4	39	56	3	2134
Boom	1211	532	962	640	229	140	48	27	46	81	5	3921
Borgerhout	1918	1182	1782	1474	624	575	189	76	49	340	13	8222
Borsbeek	304	141	238	174	53	29	7	5	10	50	1	1012
Brasschaat	1576	751	1114	1094	463	331	127	114	38	357	20	5985
Brecht	616	242	358	429	178	108	22	4	33	56	6	2052
Deurne	3756	2431	3558	2986	1129	892	209	111	67	408	29	15576
Edegem	932	674	1246	1056	340	223	80	41	21	175	6	4794
Ekeren	877	423	597	525	239	142	45	29	17	186	9	3089
Essen	693	399	509	280	126	80	24	8	22	53	13	2207
Hemiksem	938	551	711	473	302	143	18	11	13	42	2	3204
Hoboken	2785	1811	2846	3192	1277	942	224	61	31	139	11	13319
Hove	203	97	119	106	29	20	6	5	12	29	3	629
Kalmthout	538	268	329	388	121	99	27	8	17	71	2	1868
Kapellen	723	332	532	377	211	81	30	12	16	122	14	2450
Kontich	737	452	871	788	245	202	70	41	30	103	12	3551
Lint	306	98	233	263	78	66	14	3	6	16	2	1085
Malle	795	455	688	773	370	208	40	32	28	67	12	3468
Merksem	2523	1370	2434	2153	928	600	151	85	49	318	17	10628
Mortsel	2050	1725	2906	2862	1424	1501	216	51	50	237	18	13040
Niel	425	149	177	149	37	31	8	-	6	30	1	1013
Ranst	382	231	441	621	252	126	13	10	19	39	4	2138
Rumst	742	310	408	309	88	52	14	7	8	53	3	1994
Schelle	376	185	217	221	127	97	37	21	21	17	4	1323
Schilde	404	113	248	373	129	73	20	10	20	87	6	1483
Schoten	1509	977	1678	1702	582	437	100	55	53	265	20	7378
Stabroek	387	162	242	190	150	86	52	15	7	53	4	1348
Wijnegem	486	319	705	701	212	207	53	34	36	109	9	2871
Wilrijk	2024	1598	3468	2713	1074	875	262	116	77	359	20	12586
Wommelgem	469	274	604	553	213	126	27	10	25	47	8	2356
Wuustwezel	571	160	397	311	120	59	12	10	10	42	12	1704
Zandhoven	423	174	309	249	119	69	15	11	22	25	6	1422
Zoersel	624	218	424	351	246	123	35	15	18	99	6	2159
Zwijndrecht	1067	492	1219	2079	1173	689	195	68	17	149	35	7183
Arr. MECHELEN	17958	10529	17284	13711	5836	3547	980	465	484	1901	169	72864
Berlaar	670	239	535	405	226	131	25	7	20	37	4	2299
Bonheiden	379	180	388	285	70	39	11	5	15	67	4	1443
Bornem	998	623	1021	579	293	288	94	63	61	96	9	4125
Duffel	1211	685	1087	1022	377	275	46	15	20	84	2	4824
Heist-op-den-Berg	2057	1076	1723	1037	350	227	53	29	55	148	24	6779
Lier	2662	1322	2470	2441	925	468	122	37	56	293	14	10810
Mechelen	4606	3908	6407	5507	2702	1576	488	218	165	826	74	26477
Nijlen	1108	401	473	347	118	61	10	1	19	52	3	2593
Putte	615	207	396	217	53	40	23	3	21	58	5	1638
Puurs	974	678	1199	650	356	189	49	45	27	64	12	4243
Sint-Amands	270	85	115	75	15	14	8	2	5	9	2	600
Sint-Katelijne-Waver	511	243	480	348	115	54	8	6	6	70	2	1843
Willebroek	1897	882	990	798	236	185	43	34	14	97	14	5190
Arr. TURNHOUT	22368	13653	22814	19720	6733	4902	1368	445	740	1967	188	94898
Arendonk	576	402	438	329	95	36	25	6	12	111	3	2033
Baarle-Hertog	116	16	41	41	9	4	-	-	1	10	-	238

TABEL III.-WERKENDE BEROEPSBEVOLKING NAAR DE PLAATS VAN HET WERK (vervolg)

- C. Afstand in km. tot de plaats van het werk

GEMEENTEN, ARRONDISSEMENTEN, PROVINCIES EN GEWESTEN VAN DE PLAATS VAN HET WERK	Werkende actieven die zich minstens 4 dagen per week verplaatsen									Andere verplaatsings- frequenties		Totaal werkende actieven die zich ver- plaatsen
	Minder dan 3 km.	3 km. tot minder dan 5 km.	5 km. tot minder dan 10 km.	10 km. tot minder dan 20 km.	20 km. tot minder dan 30 km.	30 km. tot minder dan 50 km.	50 km. tot minder dan 70 km.	70 km. en meer	Afstand in km. onbekend	Minder dan 4 dagen per week	Fre- kwentie onbekend	
Balen	1013	585	1149	820	261	163	50	14	25	43	5	4128
Beerse	1005	787	1246	789	272	223	39	30	27	50	6	4474
Dessel	458	365	609	456	134	71	44	12	54	26	7	2236
Geel	1950	1161	2360	2748	1113	877	364	68	44	176	22	10883
Grobbendonk	513	275	624	510	129	118	17	8	19	26	5	2244
Herentals	1941	1121	2295	2474	1155	1405	209	85	95	207	24	11011
Herenthout	426	118	231	129	29	26	3	2	3	9	1	977
Herselt	397	218	320	159	39	46	26	8	18	31	4	1266
Hoogstraten	881	342	565	554	153	139	21	4	39	66	12	2776
Hulshout	523	216	353	269	69	28	9	3	9	19	6	1504
Kasterlee	595	166	259	241	87	76	39	25	37	103	9	1637
Laakdal	279	161	131	104	38	78	24	3	13	18	1	850
Lille	633	175	302	225	78	48	5	6	28	21	5	1526
Meerhout	296	150	212	198	58	41	39	5	7	32	-	1038
Merksplas	415	177	254	204	78	31	8	2	6	18	3	1196
Mol	1935	1716	2691	2221	655	249	119	55	46	219	15	9921
Olen	773	440	1140	941	183	145	23	8	17	20	2	3692
Oud-Turnhout	259	107	180	118	29	5	8	-	9	24	4	743
Ravels	546	223	432	346	130	60	29	3	24	30	5	1828
Retie	296	139	145	100	35	12	5	-	8	14	-	754
Rijkevorsel	581	357	321	221	89	54	15	6	34	23	7	1708
Turnhout	4273	3384	4541	3798	1282	694	179	72	100	540	18	18881
Vorselaar	421	77	153	129	52	25	4	3	4	34	10	912
Vosselaar	291	138	235	146	54	33	14	1	21	16	-	949
Westerlo	976	637	1587	1450	427	215	50	16	40	81	14	5493
BRABANT	109452	74607	158078	143709	78116	92075	52956	34663	17589	23061	8670	792976
Arr. BRUSSEL-HOOFDSTAD	55536	44215	104584	89523	51490	69505	44609	30288	13416	14398	7074	524638
Anderlecht	5301	4250	7096	5439	2413	2334	990	584	585	633	279	29904
Oudergem	1263	663	1225	1396	540	369	188	93	175	239	83	6234
Sint-Agatha-Berchem	908	434	675	692	351	301	99	41	79	86	41	3707
Brussel	15452	17409	51972	45518	32441	50880	35684	25029	6885	7719	3731	292720
Etterbeek	2886	2411	5143	3816	1549	1570	741	459	675	599	385	20234
Evere	1508	1024	2209	3124	1556	1970	1235	1029	351	284	143	14433
Vorst	2642	1491	2825	2587	1335	1947	891	462	326	263	122	14891
Ganshoren	663	248	457	413	154	129	50	26	41	59	23	2263
Elsene	5227	3975	9203	6478	2446	1983	949	490	1032	1125	474	33382
Jette	1686	694	1238	1248	653	598	180	70	149	227	81	6824
Koekelberg	689	313	503	400	151	128	46	26	62	39	28	2385
Sint-Jans-Molenbeek	2518	1885	3076	2220	1021	771	274	136	497	251	285	12934
Sint-Gillis	2487	1465	3401	2287	860	930	357	300	363	343	154	12947
Sint-Joost-ten-Node	1026	738	2040	1138	414	398	175	106	210	164	103	6512
Schaarbeek	3807	2413	4947	4091	2186	2448	1311	766	838	647	572	24026
Ukkel	3520	2383	3927	3908	1291	1170	687	334	460	784	187	18651
Watermaal-Bosvoorde	954	512	1312	1814	697	521	331	108	187	186	87	6709
Sint-Lambrechts- Woluwe	1814	1155	2011	1712	885	608	250	124	309	459	219	9546
Sint-Pieters-Woluwe	1185	752	1324	1242	547	450	171	105	192	291	77	6336
Arr. HALLE-VILVOORDE	21879	12064	22813	25378	12368	11606	4947	2561	1959	3365	777	119717
Affligem	335	140	175	89	25	34	12	9	6	19	1	845
Asse	1277	617	1635	2078	815	596	225	169	128	220	51	7811
Beersel	859	503	1094	1024	472	476	207	92	118	105	37	4987
Bever	29	5	8	3	3	-	1	-	-	4	-	53
Dilbeek	1029	680	1333	1549	772	637	289	138	128	150	53	6758
Drogenbos	370	332	606	668	321	300	108	33	74	38	18	2868
Galmaarden	149	67	105	61	21	16	1	-	7	10	8	445
Gooik	135	69	97	103	25	10	5	4	12	21	11	492
Grimbergen	1124	637	1269	1117	577	561	194	93	81	126	26	5805

TABEL III.-WERKENDE BEROEPSBEVOLKING NAAR DE PLAATS VAN HET WERK (vervolg)

- C. Afstand in km. tot de plaats van het werk

GEMEENTEN, ARRONDISSEMENTEN, PROVINCIES EN GEWESTEN VAN DE PLAATS VAN HET WERK	Werkende actieven die zich minstens 4 dagen per week verplaatsen									Andere verplaatsings- frakwenties		Totaal werkende actieven die zich ver- plaatsen
	Minder dan 3 km.	3 km. tot minder dan 5 km.	5 km. tot minder dan 10 km.	10 km. tot minder dan 20 km.	20 km. tot minder dan 30 km.	30 km. tot minder dan 50 km.	50 km. tot minder dan 70 km.	70 km. en meer	Afstand in km. onbekend	Minder dan 4 dagen per week	Fre- kwentie onbekend	
	Halle	1851	1142	1588	1358	621	450	172	106	77	146	
Herne	168	72	119	129	28	16	6	6	2	8	7	561
Hoeilaart	396	107	169	188	79	50	23	10	45	21	2	1090
Kampenhout	222	146	208	203	51	31	19	4	14	41	7	946
Kapelle-op-den-Bos	798	311	654	609	203	178	80	35	10	40	11	2929
Kraainem	216	117	216	238	106	75	50	23	30	40	16	1127
Lennik	249	87	222	191	53	21	16	1	13	38	3	894
Liedekerke	462	181	216	144	77	35	11	11	12	98	5	1252
Linkebeek	102	72	116	141	65	57	18	10	10	13	4	608
Londerzeel	816	351	569	354	159	106	42	27	10	70	8	2512
Machelen	903	765	1447	2104	1049	938	389	198	145	102	43	8083
Meise	347	193	365	308	100	119	33	17	25	43	6	1556
Merchtem	558	235	359	306	56	52	23	13	14	61	6	1683
Opwijk	630	259	345	244	71	49	19	8	6	37	9	1677
Overijse	607	406	967	722	337	243	107	64	92	103	35	3683
Pepingen	41	32	74	97	26	8	4	-	4	14	1	301
Roosdaal	221	113	132	127	45	25	7	1	20	25	4	720
Sint-Genesius-Rode	594	299	426	584	250	201	105	57	68	104	24	2712
Sint-Pieters-Leeuw	1174	657	1410	1418	593	513	253	135	160	100	32	6445
Steenokkerzeel	238	134	302	367	238	259	129	117	15	103	15	1917
Ternat	441	318	599	635	305	188	63	31	37	70	16	2703
Vilvoorde	2856	1786	2751	3341	1828	2914	1215	559	260	374	80	17964
Wemmel	457	143	310	317	123	95	36	15	25	56	14	1591
Wezembeek-Opdem	256	104	138	141	71	44	23	20	14	92	4	907
Zaventem	1617	795	2501	4191	2706	2244	1047	547	277	818	178	16921
Zemst	352	189	288	229	97	65	15	8	20	55	11	1329
Arr. LEUVEN	19109	12122	20546	17244	7574	4618	1579	799	1008	2962	230	87791
Aarschot	1291	892	1535	1303	333	175	54	27	33	128	8	5779
Begijnendijk	205	105	144	93	31	11	7	1	11	35	3	646
Bekkevoort	114	45	151	123	28	22	13	4	3	12	3	518
Bertem	182	55	107	81	22	23	3	3	14	15	3	508
Bierbeek	237	186	563	398	119	70	21	13	25	92	-	1724
Boortmeerbeek	456	267	356	263	74	44	11	7	20	19	3	1520
Boutersem	106	60	84	114	33	19	7	2	10	15	7	457
Diest	1525	807	1619	1316	432	303	110	51	43	199	13	6418
Geetbets	109	60	78	63	11	9	2	1	3	7	-	343
Glabbek	101	79	108	85	37	23	15	4	5	9	1	467
Haacht	517	241	425	437	109	65	17	7	24	38	5	1885
Herent	536	281	538	368	144	78	25	14	41	59	6	2090
Hoegaarden	230	66	145	93	41	12	7	2	7	13	2	618
Holsbeek	88	34	57	50	10	5	3	1	4	6	2	260
Huidenberg	112	60	95	103	51	24	13	3	12	26	3	502
Keerbergen	327	145	264	191	74	46	9	2	7	41	-	1106
Kortenaken	143	52	67	59	15	12	3	1	3	8	1	364
Kortenbergh	497	240	386	490	264	193	59	41	34	90	8	2302
Landen	597	253	327	244	71	93	66	33	15	45	5	1749
Leuven	6487	5303	8621	7064	4053	2539	811	414	560	1568	93	37513
Linter	90	48	102	85	25	14	3	4	4	12	1	388
Lubbeek	261	139	382	325	80	45	7	5	9	61	3	1317
Oud-Heverlee	149	129	336	338	155	101	35	13	20	23	5	1304
Rotselaar	295	162	271	221	77	34	9	10	15	11	1	1106
Scherpenheuvel-Zichem	692	346	329	236	76	41	12	4	10	40	11	1797
Tervuren	503	180	417	423	225	178	100	78	27	78	16	2225
Tielt-Winge	153	72	144	120	33	18	8	-	6	17	4	575
Tienen	2546	1543	2443	2213	845	369	132	51	32	252	22	10448
Tremelo	345	173	268	189	60	31	15	1	5	21	1	1109
Zoutleeuw	215	99	184	156	46	21	2	2	6	22	-	753

TABEL III.-WERKENDE BEROEPSBEVOLKING NAAR DE PLAATS VAN HET WERK (vervolg)

- C. Afstand in km. tot de plaats van het werk

GEMEENTEN, ARRONDISSEMENTEN, PROVINCIES EN GEWESTEN VAN DE PLAATS VAN HET WERK	Werkende actieven die zich minstens 4 dagen per week verplaatsen									Andere verplaatsings- frequenties		Totaal werkende actieven die zich ver- plaatsen
	Minder dan 3 km.	3 km. tot minder dan 5 km.	5 km. tot minder dan 10 km.	10 km. tot minder dan 20 km.	20 km. tot minder dan 30 km.	30 km. tot minder dan 50 km.	50 km. tot minder dan 70 km.	70 km. en meer	Afstand in km. onbekend	Minder dan 4 dagen per week	Fre- kventie onbekend	
Arr. NIJVEL	12928	6206	10135	11564	6684	6346	1821	1015	1206	2336	589	60830
Bevekom	183	84	164	302	291	239	124	91	14	102	12	1606
Eigenbrakel	1271	654	833	943	595	494	155	78	93	217	35	5368
Kasteelbrakel	265	93	252	285	192	177	52	35	31	39	8	1429
Chastre	82	30	84	92	39	34	12	2	6	34	7	422
Chaumont-Gistoux	126	58	98	89	30	21	3	8	9	24	5	471
Court-Saint-Etienne	463	178	355	411	233	212	52	22	35	50	11	2022
Genepiën	313	112	179	259	101	61	20	27	20	36	18	1146
Graven	221	112	221	305	162	120	25	16	21	35	13	1251
Hélécine	104	13	30	23	12	4	7	-	2	11	2	208
Incourt	44	24	36	49	19	16	3	6	11	5	2	215
Itter	214	209	281	240	57	63	16	6	9	37	3	1135
Geldenaken	456	158	393	404	125	98	52	14	22	65	18	1805
Terhulpen	329	114	189	315	143	59	30	14	43	56	6	1298
Lasne	124	99	154	137	73	45	13	11	25	55	9	745
Mont-Saint-Guibert	224	73	112	124	65	56	20	20	16	40	5	755
Nijvel	2167	1004	1225	2275	1361	1332	247	154	191	281	100	10337
Orp-Jauche	174	71	110	81	23	29	17	7	15	14	6	547
Ottignies- Louvain-la-Neuve	1109	543	1420	1483	916	1320	264	175	128	486	88	7932
Perwijs	223	65	104	87	48	29	5	5	12	15	4	597
Ramillies	38	17	38	26	5	8	-	2	3	13	-	150
Rebecq	358	104	111	71	23	28	9	9	6	10	3	732
Rixensart	758	421	536	593	330	190	82	44	63	132	24	3173
Tubeke	1344	771	1203	799	539	774	294	55	122	80	70	6051
Villers-la-Ville	179	70	75	78	52	33	24	9	18	19	4	561
Walhain	65	25	70	42	17	17	3	2	3	7	-	251
Waterloo	727	486	678	817	406	291	130	73	120	170	38	3936
Waver	1367	618	1184	1234	827	596	162	130	168	303	98	6687
HENEGOUWEN	66982	42478	74231	68056	23343	14080	4873	2223	4215	8045	3997	312523
Arr. AAT	3449	1657	2908	2763	1043	765	198	59	281	395	219	13737
Aat	1402	681	1071	1389	502	442	119	30	113	199	100	6048
Beloeil	594	287	547	380	126	55	9	4	53	51	38	2144
Bernissart	399	143	364	290	86	67	12	9	51	28	29	1478
Bruglette	144	43	115	104	57	43	10	-	10	34	16	576
Chièvres	243	111	181	194	103	66	15	5	23	31	10	982
Elzele	137	83	117	55	16	15	3	1	4	9	6	446
Vloesberg	145	70	98	65	18	24	5	2	5	16	6	454
Frasnes-lez-Anvaing	385	239	415	286	135	53	25	8	22	27	14	1609
Arr. CHARLEROI	21076	15794	30697	30219	10649	6709	2468	1099	1574	2941	1354	124580
Aiseau-Prezles	210	130	168	119	47	34	9	2	19	7	22	767
Chapelle-lez-Herlaimont	604	185	285	304	90	58	36	16	25	27	20	1650
Charleroi	12743	10915	22773	22152	7751	4636	1840	752	1018	2018	875	87473
Châtelet	1669	1183	1455	1281	466	282	100	53	94	230	65	6878
Courcelles	947	493	662	506	191	96	47	38	56	121	51	3208
Farciennes	658	494	586	491	201	173	78	54	33	32	24	2824
Fleurus	797	401	746	708	238	198	46	34	36	83	44	3331
Fontaine-l'Evêque	778	328	537	463	156	74	15	24	35	89	38	2537
Gerpinnes	235	127	295	318	102	56	26	15	23	58	17	1272
Les Bons Villers	183	65	91	132	55	64	16	13	15	15	15	664
Manage	1029	809	1203	1096	261	221	62	35	91	101	51	4959
Montigny-le-Tilleul	520	234	450	773	215	115	24	14	34	67	35	2481
Pont-à-Celles	341	129	211	251	153	88	27	12	36	35	45	1328
Seneffe	362	301	1235	1625	723	614	142	37	59	58	52	5208

TABEL III.-WERKENDE BEROEPSBEVOLKING NAAR DE PLAATS VAN HET WERK (vervolg)

- C. Afstand in km. tot de plaats van het werk

GEMEENTEN, ARRONDISSEMENTEN, PROVINCIES EN GEWESTEN VAN DE PLAATS VAN HET WERK	Werkende actieven die zich minstens 4 dagen per week verplaatsen									Andere verplaatsings- frekwenties		Totaal werkende actieven die zich ver- plaatsen
	Minder dan 3 km.	3 km. tot minder dan 5 km.	5 km. tot minder dan 10 km.	10 km. tot minder dan 20 km.	20 km. tot minder dan 30 km.	30 km. tot minder dan 50 km.	50 km. tot minder dan 70 km.	70 km. en meer	Afstand in km. onbekend	Minder dan 4 dagen per week	Fre- kwentie onbekend	
Arr. BERGEN	11366	7373	15031	14534	4734	2421	1017	424	864	1635	933	60332
Boussu	932	523	850	713	133	90	18	13	61	139	38	3510
Colfontaine	1006	657	714	548	144	67	13	10	41	72	48	3320
Dour	922	427	621	290	72	41	8	10	47	63	76	2577
Frameries	966	510	714	537	124	53	18	17	47	95	51	3132
Hensies	188	54	94	108	36	17	4	5	8	17	20	551
Honnelles	83	43	68	58	20	15	1	1	20	14	15	338
Jurbeke	122	59	114	150	76	48	6	-	20	7	41	643
Lens	39	30	39	55	21	8	4	-	8	7	14	225
Bergen	4779	3742	8866	8852	3385	1650	805	285	425	972	492	34253
Quaregnon	695	364	537	410	84	46	13	8	49	43	37	2286
Quévy	236	76	164	195	62	32	10	3	14	24	15	831
Quiévrain	347	104	164	165	54	27	7	4	19	33	13	937
Saint-Ghislain	1051	784	2086	2453	523	327	110	68	105	149	73	7729
Arr. MOESKROEN	6484	3991	4355	1948	645	400	119	48	97	418	92	18597
Komen	1107	369	494	300	89	45	21	6	54	52	56	2593
Moeskroen	5377	3622	3861	1648	556	355	98	42	43	366	36	16004
Arr. ZINNIK	9717	5885	9145	7551	2646	2049	554	235	631	1021	540	39974
's Gravenbrakel	819	226	628	408	255	255	81	25	57	99	29	2882
Ecaussinnes	407	158	160	150	35	43	10	2	21	26	16	1028
Edingen	464	186	270	253	139	160	43	10	31	38	58	1652
La Louvière	4781	3724	5528	4061	1158	891	248	123	352	582	242	21690
Le Roeulx	232	127	223	181	53	40	7	5	15	30	13	926
Lessen	1080	704	849	850	284	227	68	19	65	68	56	4270
Opzullik	80	38	54	73	16	12	1	1	10	12	9	306
Zinnik	1854	722	1433	1575	706	421	96	50	80	166	117	7220
Arr. THUIN	6373	2586	4475	3622	1245	688	252	126	376	689	429	20861
Anderlues	581	184	337	233	71	44	15	6	19	45	23	1558
Beaumont	277	85	144	173	67	51	9	8	10	38	25	887
Binche	1667	845	1376	894	228	99	51	44	99	155	66	5524
Chimay	639	267	401	376	122	71	27	8	47	78	68	2104
Erquelinnes	430	82	259	173	123	74	19	8	26	50	38	1282
Estinnes	121	51	101	85	25	18	3	2	17	23	24	470
Froidchapelle	94	23	39	52	21	16	5	1	4	10	12	277
Ham-sur-Heure- Nalines	203	94	180	193	74	40	12	5	24	23	16	864
Lobbes	181	108	197	248	75	32	4	4	15	36	20	920
Merbes-le-Château	119	41	75	53	13	6	4	3	6	5	13	338
Momignies	351	103	179	121	35	19	13	1	17	29	21	889
Morlanwelz	1035	484	781	558	206	111	57	21	43	105	48	3449
Sivry-Rance	216	39	93	119	40	37	7	7	9	26	11	604
Thuin	459	180	313	344	145	70	26	8	40	66	44	1695
Arr. DOORNIK	8517	5192	7620	7419	2381	1048	265	232	392	946	430	34442
Antoing	379	147	278	216	42	28	5	16	19	20	29	1179
Brunehaut	235	124	137	120	20	9	-	-	13	12	17	687
Celles	216	64	144	68	31	9	2	3	8	11	4	560
Estaimpuis	323	151	266	172	51	28	1	5	13	44	25	1079
Leuze-en-Hainaut	935	353	491	733	211	129	19	26	41	73	50	3061
Mont-de-l'Enclus	142	60	75	89	36	13	3	-	5	5	7	435
Pecq	307	104	224	261	56	20	4	2	23	32	11	1044
Péruwelz	849	379	540	305	170	106	19	15	59	115	68	2625
Rumes	135	45	61	71	13	11	-	1	5	7	5	354
Doornik	4996	3765	5404	5384	1751	695	212	164	206	627	214	23418

TABEL III.-WERKENDE BEROEPSBEVOLKING NAAR DE PLAATS VAN HET WERK (vervolg)

- C. Afstand in km. tot de plaats van het werk

GEMEENTEN, ARRONDISSEMENTEN, PROVINCIES EN GEWESTEN VAN DE PLAATS VAN HET WERK	Werkende actieven die zich minstens 4 dagen per week verplaatsen									Andere verplaatsings- frequenties		Totaal werkende actieven die zich ver- plaatsen
	Minder dan 3 km.	3 km. tot minder dan 5 km.	5 km. tot minder dan 10 km.	10 km. tot minder dan 20 km.	20 km. tot minder dan 30 km.	30 km. tot minder dan 50 km.	50 km. tot minder dan 70 km.	70 km. en meer	Afstand in km. onbekend	Minder dan 4 dagen per week	Fre- kwentie onbekend	
Prov. LUIK	59269	37199	64715	64686	25425	17604	4037	2889	2133	9274	1875	289106
Arr. HOEI	4559	2185	4096	3985	1592	1330	332	650	98	734	77	19638
Amay	625	178	282	259	119	133	37	39	7	99	11	1789
Anthisnes	79	27	42	26	11	11	2	-	-	4	2	204
Burdinne	91	20	46	46	9	3	3	-	2	9	3	232
Clavier	197	52	95	77	41	34	9	15	4	24	1	549
Engis	322	191	578	649	295	238	21	14	8	24	10	2350
Ferrières	97	38	95	91	32	26	12	9	-	34	2	436
Hamoir	164	39	127	94	24	22	4	2	1	17	-	494
Héron	67	24	42	22	14	3	-	-	2	11	2	187
Hoei	1697	975	1813	1624	678	614	168	541	49	360	30	8549
Marchin	185	104	116	95	28	19	5	4	2	6	1	565
Modave	129	59	101	165	50	40	15	8	9	8	-	584
Nandrin	79	34	64	73	36	13	5	2	1	23	7	337
Ouffet	174	24	78	92	56	39	10	1	-	20	1	495
Tinlot	63	37	60	87	28	27	14	7	3	26	2	354
Verlaine	99	42	58	66	13	3	-	-	3	11	-	295
Villers-le-Bouillet	123	95	169	193	73	36	8	2	2	16	1	718
Wanze	368	246	330	326	85	69	19	6	5	42	4	1500
Arr. LUIK	32670	24178	45806	47049	19346	13417	2957	1791	1528	5842	1332	195916
Ans	1379	849	1326	1625	729	446	88	51	45	187	25	6750
Awans	255	154	310	361	136	71	22	7	9	27	7	1359
Aywaille	414	208	315	433	181	142	39	7	15	75	11	1840
Bitsingen	259	110	196	259	99	67	16	7	10	73	12	1108
Beyne-Heusay	418	189	287	310	119	110	15	8	16	25	9	1506
Blégnny	466	197	351	448	171	103	33	34	16	144	38	2001
Chaufontaine	680	359	611	658	236	123	24	15	31	82	26	2845
Comblain-au-Pont	243	63	138	130	50	59	19	4	8	15	5	734
Dalhem	110	48	62	39	28	18	12	3	1	23	1	345
Esneux	354	134	274	329	139	78	13	2	9	64	12	1408
Flémalle	1148	1127	2093	1830	666	500	137	58	31	166	37	7793
Fléron	692	326	408	343	135	82	23	5	7	136	10	2167
Grâce-Hollogne	756	369	605	664	421	345	125	120	23	162	14	3604
Herstal	3163	2527	5452	6697	2662	1398	197	138	91	357	77	22759
Juprelle	158	58	145	185	84	64	20	15	10	25	5	769
Luik	14287	11169	22297	23292	9679	7390	1589	1105	1021	3372	877	96078
Neupré	162	70	99	175	97	73	8	-	7	26	5	722
Oupeye	802	471	919	958	398	212	50	18	12	64	14	3918
Saint-Nicolas	914	618	1085	822	290	187	36	7	8	79	8	4054
Seraing	3900	4241	7113	5823	2329	1591	412	123	125	476	86	26219
Soumagne	475	197	288	274	89	62	5	3	3	59	9	1464
Sprimont	357	165	243	208	78	44	11	1	9	52	15	1183
Trooz	369	119	242	352	161	61	15	7	10	29	5	1370
Wezet	909	410	947	834	369	191	48	53	11	124	24	3920
Arr. VERVIERS	19241	9722	12892	12079	3788	2432	640	395	457	2249	424	64319
Amel	140	72	155	149	38	14	6	3	6	17	2	602
Aubel	266	73	159	159	37	14	3	3	4	28	13	759
Baelen	87	23	43	57	20	6	3	1	1	7	4	252
Büllingen	220	85	182	158	60	24	8	2	14	20	3	776
Burg-Reuland	100	31	40	63	18	12	2	4	5	7	-	282
Bütgenbach	309	160	171	140	54	56	11	4	8	22	9	944
Dison	690	528	715	408	139	80	12	14	11	62	6	2665
Eupen	2641	1201	1172	1407	320	244	97	38	62	211	103	7496
Herve	905	422	966	991	307	127	29	29	25	118	14	3933
Jalhay	101	40	59	70	20	23	3	2	5	24	4	351

TABEL III.-WERKENDE BEROEPSBEVOLKING NAAR DE PLAATS VAN HET WERK (vervolg)

- C. Afstand in km. tot de plaats van het werk

GEMEENTEN, ARRONDISSEMENTEN, PROVINCIES EN GEWESTEN VAN DE PLAATS VAN HET WERK	Werkende actieven die zich minstens 4 dagen per week verplaatsen									Andere verplaatsings- frequenties		Totaal werkende actieven die zich ver- plaatsen
	Minder dan 3 km.	3 km. tot minder dan 5 km.	5 km. tot minder dan 10 km.	10 km. tot minder dan 20 km.	20 km. tot minder dan 30 km.	30 km. tot minder dan 50 km.	50 km. tot minder dan 70 km.	70 km. en meer	Afstand in km. onbekend	Minder dan 4 dagen per week	Fre- kwentie onbekend	
Kelmis	542	149	157	170	39	27	7	1	12	47	26	1177
Lierneux	207	70	67	65	34	21	12	3	1	26	2	508
Limburg	392	147	253	313	79	69	14	9	9	35	4	1324
Lontzen	178	89	173	144	28	21	4	4	4	30	7	682
Malmédy	1378	345	570	830	355	206	51	55	50	140	13	3993
Olné	28	10	14	10	4	3	-	-	1	3	3	76
Pepinster	408	226	456	238	83	38	8	3	3	41	6	1510
Plombières	361	183	364	336	166	61	11	4	6	54	10	1556
Raeren	265	169	243	709	147	104	38	5	24	43	21	1768
Sankt Vith	733	175	441	500	233	50	44	37	18	71	19	2321
Spa	1498	470	373	494	186	146	40	38	26	195	28	3494
Stavelot	517	77	139	217	117	73	26	4	5	46	9	1230
Stoumont	96	23	48	111	49	38	7	1	3	45	1	422
Theux	572	144	275	286	69	43	11	4	3	62	4	1473
Thimister-Clermont	110	54	98	93	19	7	5	3	4	19	-	412
Trois-Ponts	103	32	106	108	35	27	12	7	3	30	1	464
Verviers	5295	4370	4776	2994	879	736	134	97	120	745	89	20235
Weismes	427	173	264	266	100	70	35	16	11	31	15	1408
Weikenraedt	672	181	413	593	153	92	7	4	13	70	8	2206
Arr. BORGWORM	2799	1114	1921	1573	699	425	108	53	50	449	42	9233
Berloz	38	18	18	10	2	1	-	-	-	4	1	92
Braives	106	43	78	65	22	7	2	3	5	9	7	347
Crisnée	50	27	53	98	49	30	14	3	2	104	1	431
Donceel	35	12	12	17	7	6	-	2	1	4	-	96
Faimés	34	27	46	33	10	10	-	1	1	7	1	170
Fexhe-le-Haut-Clocher	52	25	41	65	40	22	6	1	5	12	4	273
Geer	165	72	141	109	26	28	15	5	2	20	1	584
Hannuit	632	282	433	383	118	97	21	15	18	105	13	2117
Lijsem	50	15	20	11	12	10	3	2	1	4	2	130
Oerle	199	62	174	106	37	19	4	1	2	16	3	623
Remicourt	179	66	95	91	39	16	4	4	2	22	1	519
Saint-Georges- sur-Meuse	215	72	135	92	56	21	3	1	1	22	1	619
Borgworm	974	374	653	475	275	157	34	14	10	107	6	3079
Wasseiges	70	19	22	18	6	1	2	1	-	13	1	153
LIMBURG	40840	25241	42218	40634	17411	10292	1924	977	1360	3509	332	184738
Arr. HASSELT	22422	14490	26306	27596	13190	7703	1404	722	894	2262	226	117215
As	166	50	76	82	46	15	3	8	3	14	2	465
Beringen	1998	1162	2020	1285	534	291	99	96	40	111	18	7654
Diepenbeek	458	415	529	475	217	116	17	12	16	68	1	2324
Genk	4518	3186	6743	8421	4973	2731	382	146	155	372	42	31669
Gingelom	173	58	84	61	15	14	3	3	17	9	5	442
Halen	354	167	266	154	49	36	10	4	7	16	3	1066
Ham	282	177	379	231	69	29	15	6	15	14	3	1220
Hasselt	5260	3546	6801	8288	4115	2461	313	144	289	775	61	32053
Herk-de-Stad	385	204	301	264	65	59	7	5	10	32	2	1334
Heusden-Zolder	2129	1471	2471	1539	761	439	114	48	65	81	12	9130
Leopoldsborg	1255	498	486	648	375	314	94	47	25	156	18	3916
Lummen	544	328	422	390	104	85	19	11	36	36	9	1984
Nieuwerkerken	110	45	62	51	17	6	1	-	2	6	1	301
Opglabbeek	399	225	383	543	248	86	5	1	11	19	4	1924
Sint-Truiden	2569	1633	2890	3062	997	637	220	146	131	452	36	12773
Tessenderlo	940	750	1641	1328	341	189	75	37	32	51	9	5393
Zonhoven	692	467	543	469	173	120	18	6	16	45	-	2549
Zutendaal	190	108	209	305	91	75	9	2	24	5	-	1018

TABEL III.-WERKENDE BEROEPSBEVOLKING NAAR DE PLAATS VAN HET WERK (vervolg)

- C. Afstand in km. tot de plaats van het werk

GEMEENTEN, ARRONDISSEMENTEN, PROVINCIES EN GEWESTEN VAN DE PLAATS VAN HET WERK	Werkende actieven die zich minstens 4 dagen per week verplaatsen									Andere verplaatsings- frekwenties		Totaal werkende actieven die zich ver- plaatsen
	Minder dan 3 km.	3 km. tot minder dan 5 km.	5 km. tot minder dan 10 km.	10 km. tot minder dan 20 km.	20 km. tot minder dan 30 km.	30 km. tot minder dan 50 km.	50 km. tot minder dan 70 km.	70 km. en meer	Afstand in km. onbekend	Minder dan 4 dagen per week	Fre- kwentie onbekend	
Arr. MAASEIK	9998	5872	9400	7660	2344	1563	306	147	269	678	55	38292
Bocholt	557	384	599	370	79	32	5	7	9	27	6	2075
Bree	1104	429	785	796	152	88	22	11	27	56	13	3483
Dilsen	687	528	1068	781	233	115	19	11	16	47	3	3508
Hamont-Achel	685	393	483	352	101	73	14	8	23	26	2	2160
Hechtel-Eksel	354	114	139	196	89	38	4	4	10	32	2	982
Houthalen-Helchteren	1281	758	1095	1266	553	308	43	19	41	63	13	5440
Kinrooi	330	133	196	96	29	22	9	1	6	13	2	837
Lommel	1146	1033	1307	1121	326	189	31	19	30	113	5	5320
Maaseik	1410	489	1165	720	195	155	42	14	29	74	4	4297
Meeuwen-Gruitrode	373	184	304	216	44	24	7	3	12	15	-	1182
Neerpelt	639	325	413	337	76	68	12	4	17	68	2	1961
Overpelt	903	819	1287	802	154	126	13	5	23	37	2	4171
Peer	529	283	559	607	313	325	85	41	26	107	1	2876
Arr. TONGEREN	8420	4879	6512	5378	1877	1026	214	108	197	569	51	29231
Alken	544	422	585	434	134	69	13	10	13	21	6	2251
Bilzen	1122	583	879	623	175	101	13	5	39	71	10	3625
Borgloon	385	193	300	232	68	36	9	8	11	19	-	1261
Heers	159	54	89	66	31	23	7	2	5	10	-	446
Herstappe	4	5	7	5	2	1	-	-	-	-	-	24
Hoeselt	280	99	168	142	27	22	3	1	11	28	1	782
Kortessem	165	77	121	128	27	22	4	1	4	14	2	565
Lanaken	1044	599	792	774	315	161	24	3	20	44	7	3783
Maasmechelen	1819	1394	1617	1039	404	211	48	20	20	77	6	6655
Riemst	366	190	289	279	86	63	9	10	17	29	4	1342
Tongeren	2189	1063	1467	1540	551	293	66	46	48	233	13	7509
Voeren	99	31	26	29	49	16	7	1	5	18	2	283
Wellen	244	169	172	87	8	8	7	1	4	5	-	705
LUXEMBURG	15210	4654	7032	9084	4117	3175	1047	666	249	2261	360	47855
Arr. AARLEN	4017	1583	1639	2230	1065	747	300	181	28	523	59	12372
Aarlen	2819	1058	1064	1721	822	609	249	156	23	395	45	8961
Attert	42	8	18	19	10	11	-	8	1	1	-	118
Aubange	864	333	327	320	155	87	38	12	-	69	13	2218
Martelange	116	20	22	28	26	15	-	1	1	8	-	237
Messancy	176	164	208	142	52	25	13	4	3	50	1	838
Arr. BASTENAKEN	2465	545	1021	1294	505	470	144	111	52	398	47	7052
Bastenaken	1265	231	349	486	140	185	53	40	15	168	22	2954
Bertogne	61	22	29	39	7	9	1	-	5	9	1	183
Fauvillers	29	13	21	42	15	2	1	-	-	8	2	133
Gouvvy	193	36	120	142	79	50	8	4	6	59	1	698
Houffalize	194	39	76	116	43	26	17	30	10	41	5	597
Sainte-Ode	65	48	134	185	96	64	18	4	4	22	11	651
Vaux-sur-Sûre	95	23	50	58	12	12	2	-	3	6	1	262
Vielsalm	563	133	242	226	113	122	44	33	9	85	4	1574
Arr. MARCHE-EN-FAMENNE	2824	906	1509	1725	772	588	257	185	59	601	100	9526
Durbuy	417	66	249	253	100	78	25	11	6	75	9	1289
Erezée	73	26	58	91	33	12	6	1	6	18	3	327
Hotton	210	46	99	133	31	19	3	1	3	31	1	577
La Roche-en-Ardenne	264	50	109	160	76	49	9	11	1	31	1	761
Manhay	93	28	65	71	34	32	18	6	3	13	5	368
Marche-en-Famenne	1449	617	779	862	414	330	183	145	33	374	69	5255
Nassogne	188	31	73	95	36	38	6	3	6	28	5	509
Rendeux	53	13	31	16	6	5	1	1	1	12	5	144
Tenneville	77	29	46	44	42	25	6	6	-	19	2	296

TABEL III.-WERKENDE BEROEPSBEVOLKING NAAR DE PLAATS VAN HET WERK (vervolg)

- C. Afstand in km. tot de plaats van het werk

GEMEENTEN, ARRONDISSEMENTEN, PROVINCIES EN GEWESTEN VAN DE PLAATS VAN HET WERK	Werkende actieven die zich minstens 4 dagen per week verplaatsen									Andere verplaatsings- frequenties		Totaal werkende actieven die zich ver- plaatsen
	Minder dan 3 km.	3 km. tot minder dan 5 km.	5 km. tot minder dan 10 km.	10 km. tot minder dan 20 km.	20 km. tot minder dan 30 km.	30 km. tot minder dan 50 km.	50 km. tot minder dan 70 km.	70 km. en meer	Afstand in km. onbekend	Minder dan 4 dagen per week	Fre- kventie onbekend	
Arr. NEUFCHATEAU	3528	905	1364	2460	1007	937	276	135	80	416	117	11225
Bertrix	592	139	216	319	163	122	49	7	18	71	10	1706
Bouillon	385	68	158	146	55	40	9	10	5	51	2	929
Daverdisse	31	4	7	18	4	4	1	1	-	1	5	76
Herbeumont	27	2	11	15	15	8	2	2	3	5	2	92
Léglise	39	11	18	42	17	9	2	2	8	7	14	169
Libin	125	24	72	58	29	13	8	4	5	14	7	359
Libramont-Chevigny	800	273	255	996	340	472	121	55	12	93	29	3446
Neufchâteau	395	81	166	207	119	78	24	14	2	65	11	1162
Paliseul	309	81	120	219	50	40	7	3	2	35	4	870
Saint-Hubert	480	143	221	269	152	101	36	23	12	57	26	1520
Tellin	73	22	37	55	20	25	6	4	7	1	3	253
Wellin	272	57	83	116	43	25	11	10	6	16	4	643
Arr. VIRTON	2376	715	1499	1375	768	433	70	54	30	323	37	7680
Chiny	260	62	114	115	54	53	4	5	8	29	6	710
Etalle	112	34	69	88	35	16	2	3	-	23	2	384
Florenville	340	63	193	146	69	48	6	6	2	38	2	913
Habay	324	37	169	167	98	60	11	10	3	42	9	930
Meix-devant-Virton	50	17	40	39	18	3	5	3	3	6	2	186
Musson	101	26	34	40	11	7	-	2	2	16	-	239
Rouvroy	76	107	234	122	88	48	6	4	1	8	-	694
Saint-Léger	89	6	19	26	9	7	-	1	-	7	2	166
Tintigny	115	36	56	79	25	13	5	2	5	14	1	351
Virton	909	327	571	553	361	178	31	18	6	140	13	3107
Prov. NAMEN	20959	11275	19540	19321	9712	6202	2298	1337	1351	3954	1264	97213
Arr. DINANT	5249	1848	3368	3536	1616	1131	309	265	290	958	313	18883
Anhée	232	97	221	170	78	40	20	6	28	51	21	964
Beauraing	404	149	271	223	126	53	17	16	18	137	44	1458
Bièvre	139	44	87	186	85	50	14	11	10	5	5	636
Ciney	1380	275	780	906	329	291	89	53	55	218	44	4420
Dinant	893	460	636	637	370	249	55	51	47	210	50	3658
Gedinne	198	68	131	76	50	36	10	7	14	14	10	614
Hamois	168	49	82	53	21	13	5	1	4	23	2	421
Hastière	155	65	87	73	26	17	3	4	14	14	21	479
Havelange	162	49	77	73	35	28	8	5	10	19	18	488
Houyet	127	25	68	93	37	34	14	50	10	22	10	490
Onhaye	59	23	49	38	14	7	4	1	7	4	8	214
Rochefort	764	288	483	461	212	181	45	41	29	83	41	2628
Somme-Leuze	47	22	26	39	8	5	1	4	4	9	5	170
Vresse-sur-Semois	189	28	57	93	47	26	2	5	12	73	17	549
Yvoir	332	206	313	411	178	101	22	10	28	76	17	1694
Arr. NAMEN	12896	8423	14310	13684	7167	4368	1804	888	870	2658	730	67798
Andenne	1409	528	1023	952	413	223	81	56	74	142	45	4946
Assesse	110	55	85	116	44	20	5	6	7	20	10	478
Eghezée	318	124	226	214	94	63	26	8	16	55	14	1158
Fernelmont	139	43	112	65	34	18	4	2	9	13	3	442
Floreffe	239	109	256	568	237	104	22	17	21	30	15	1618
Fosses-la-Ville	281	163	205	219	69	35	8	8	16	37	13	1054
Gemboux	880	349	734	904	628	303	173	53	87	130	101	4342
Gesves	98	44	59	71	27	17	2	6	11	31	9	375
Jemeppe-sur-Sambre	950	666	1252	1051	550	233	60	19	60	71	52	4964
La Bruyère	125	82	211	323	181	112	38	14	13	25	6	1130
Mettet	222	136	214	148	46	19	6	4	22	24	34	875
Namen	6231	4850	7872	7604	4173	2839	1243	632	431	1840	296	38011
Ohey	70	31	52	42	22	14	5	7	7	10	-	260
Profondeville	300	94	256	306	101	69	23	11	22	42	22	1246

TABEL III.-WERKENDE BEROEPSBEVOLKING NAAR DE PLAATS VAN HET WERK (vervolg)

- C. Afstand in km. tot de plaats van het werk

GEMEENTEN, ARRONDISSEMENTEN, PROVINCIES EN GEWESTEN VAN DE PLAATS VAN HET WERK	Werkende actieven die zich minstens 4 dagen per week verplaatsen									Andere verplaatsings- frequenties		Totaal werkende actieven die zich ver- plaatsen
	Minder dan 3 km.	3 km. tot minder dan 5 km.	5 km. tot minder dan 10 km.	10 km. tot minder dan 20 km.	20 km. tot minder dan 30 km.	30 km. tot minder dan 50 km.	50 km. tot minder dan 70 km.	70 km. en meer	Afstand in km. onbekend	Minder dan 4 dagen per week	Fre- kwentie onbekend	
Sambreville	1340	1092	1648	961	501	268	95	42	66	168	97	6278
Sombrefe	184	57	105	140	47	31	13	3	8	20	13	621
Arr. PHILIPPEVILLE	2814	1004	1862	2101	929	703	185	184	191	338	221	10532
Cerfontaine	99	14	49	47	15	23	7	3	6	8	14	285
Couvin	1040	568	765	769	262	139	44	52	55	90	53	3837
Doische	110	21	88	180	63	35	4	2	17	10	17	547
Florennes	550	182	359	443	262	321	90	99	21	124	35	2486
Philippeville	365	83	255	300	178	102	24	18	39	41	49	1454
Viroinval	174	22	62	70	29	9	1	4	30	17	14	432
Walcourt	476	114	284	292	120	74	15	6	23	48	39	1491
OOST-VLAANDEREN	78780	49462	81525	63306	24409	15435	5158	2584	415	7711	1411	330196
Arr. AALST	14357	8356	13934	8507	2774	1952	440	301	101	920	288	51930
Aalst	5283	4075	7091	4396	1343	991	240	167	43	456	126	24211
Denderleeuw	930	435	565	399	134	90	17	21	7	39	26	2663
Erpe-Mere	777	403	682	373	144	124	22	20	4	34	27	2610
Geraardsbergen	1494	724	1181	622	204	170	36	15	3	58	17	4524
Haaltert	624	287	358	197	60	36	5	3	5	35	6	1616
Herzele	708	346	448	254	91	69	8	4	6	31	26	1991
Lede	737	237	428	227	60	43	4	4	4	36	11	1791
Ninove	1753	966	1675	998	397	242	49	25	26	121	24	6276
Sint-Lievens-Houtem	416	190	272	172	91	65	11	4	1	17	9	1248
Zottegem	1635	693	1234	869	250	122	48	38	2	93	16	5000
Arr. DENDERMONDE	11996	6123	9237	5797	1559	1042	287	173	44	826	165	37249
Berlare	527	157	298	158	53	28	11	8	-	37	9	1286
Buggenhout	598	471	644	309	124	58	12	10	5	67	14	2312
Dendermonde	2850	1875	3081	2249	515	394	75	67	19	257	33	11415
Hamme	1782	612	624	414	97	94	29	17	5	88	13	3775
Laarne	628	260	365	166	34	17	6	3	-	12	15	1506
Lebbeke	969	521	623	301	74	37	11	6	3	86	15	2646
Waasmunster	478	254	516	170	38	36	8	6	1	17	7	1531
Wetteren	1577	1014	1508	999	324	164	64	22	2	139	20	5833
Wichelen	490	214	417	167	49	30	9	7	3	23	13	1422
Zele	2097	745	1161	864	251	184	62	27	6	100	26	5523
Arr. EEKLO	4624	2170	3068	2822	1484	738	150	121	17	380	78	15652
Assenede	369	135	314	202	76	33	8	5	1	37	11	1191
Eeklo	2221	936	1385	1274	409	187	49	16	5	188	21	6691
Kaprijke	194	85	154	100	30	13	2	1	1	10	6	596
Maldegem	1083	648	551	388	126	82	18	10	2	67	22	2997
Sint-Laureins	156	44	76	68	17	17	2	3	-	9	5	397
Zelzate	601	322	588	790	826	406	71	86	8	69	13	3780
Arr. GENT	26379	20130	37558	32197	14575	8965	3410	1192	151	3817	599	148973
Aalter	863	494	1021	1084	403	141	34	9	1	73	21	4144
Deinze	1940	1201	1796	1219	332	198	43	31	5	128	20	6913
De Pinte	229	89	97	122	24	18	4	1	-	9	1	594
Destelbergen	559	316	707	546	143	67	29	14	12	51	6	2450
Evergem	921	481	908	677	208	95	33	11	-	82	14	3430
Gavere	537	252	382	311	120	95	64	40	1	80	13	1895
Gent	15161	14605	28204	24636	12075	7503	2733	918	98	2885	389	109207
Knesselare	364	110	156	121	39	14	4	2	1	17	1	829
Lochristi	565	205	357	270	69	30	14	2	2	49	9	1572
Lovendegem	235	89	191	199	61	16	4	3	1	17	8	824
Melle	461	295	608	454	141	63	32	5	2	83	11	2155
Merebeke	645	492	874	822	362	310	235	75	3	67	19	3904
Moerbeke	297	66	78	54	27	10	4	-	-	17	5	558

TABEL III.-WERKENDE BEROEPSBEVOLKING NAAR DE PLAATS VAN HET WERK (vervolg)

- C. Afstand in km. tot de plaats van het werk

GEMEENTEN, ARRONDISSEMENTEN, PROVINCIES EN GEWESTEN VAN DE PLAATS VAN HET WERK	Werkende actieven die zich minstens 4 dagen per week verplaatsen									Andere verplaatsings- frequenties		Totaal werkende actieven die zich ver- plaatsen
	Minder dan 3 km.	3 km. tot minder dan 5 km.	5 km. tot minder dan 10 km.	10 km. tot minder dan 20 km.	20 km. tot minder dan 30 km.	30 km. tot minder dan 50 km.	50 km. tot minder dan 70 km.	70 km. en meer	Afstand in km. onbekend	Minder dan 4 dagen per week	Fre- kwentie onbekend	
Nazareth	490	310	456	428	121	72	19	16	3	49	6	1970
Nevele	264	103	234	248	102	85	48	30	7	23	31	1175
Oosterzele	295	153	174	146	55	28	16	3	-	33	12	915
Sint-Martens-Latem	163	50	130	157	32	35	8	2	-	25	2	604
Waarschoot	677	201	262	186	41	21	6	1	-	37	6	1438
Wachtebeke	216	61	163	129	89	54	15	4	-	19	7	757
Zomergem	281	86	166	137	42	14	5	-	-	15	6	752
Zulte	1216	471	594	251	89	96	60	25	15	58	12	2887
Arr. OUDENAARDE	7877	4912	6281	4899	1191	680	152	95	23	492	131	26733
Brakel	810	317	438	260	59	44	15	7	1	48	21	2020
Horebeke	61	16	33	27	11	4	-	-	-	-	-	152
Kluisbergen	496	237	292	288	64	50	23	24	1	21	9	1505
Kruishoutem	334	171	349	178	67	39	4	3	-	14	4	1163
Lierde	241	119	137	76	27	14	4	3	-	14	7	642
Maarkedal	205	114	158	97	14	8	1	1	-	16	5	619
Oudenaarde	2344	1625	2575	2313	533	270	52	32	4	195	26	9969
Ronse	2782	2000	1715	1332	312	213	46	20	16	151	46	8633
Wortegem-Petegem	204	107	234	158	42	14	3	3	-	11	2	778
Zingem	196	104	192	83	23	6	-	-	-	10	4	618
Zwalm	204	102	158	87	39	18	4	2	1	12	7	634
Arr. SINT-NIKLAAS	13547	7771	11447	9084	2826	2058	719	702	79	1276	150	49659
Beveren	2039	728	1221	1650	944	859	384	519	38	218	41	8641
Kruibeke	560	209	284	237	83	47	17	6	-	45	6	1494
Lokeren	2626	1611	1812	1018	379	217	69	40	6	180	18	7976
Sint-Gillis-Waas	454	151	296	167	34	23	7	5	-	38	16	1191
Sint-Niklaas	5460	4157	6009	4872	1017	709	187	99	30	642	32	23214
Stekene	400	151	215	129	57	36	6	15	-	54	14	1077
Temse	2008	764	1610	1011	312	167	49	18	5	99	23	6066
WEST-VLAANDEREN	83888	49038	70891	50414	17475	10026	2606	1231	237	7382	1292	294480
Arr. BRUGGE	17525	11504	17903	13846	6470	3513	1010	429	59	2306	382	74947
Beernem	638	358	543	520	125	99	18	9	1	33	9	2353
Blankenberge	1482	217	182	367	137	90	32	15	4	70	44	2640
Brugge	8260	7874	12335	8128	4206	2223	724	319	37	1661	210	45977
Damme	294	148	354	330	73	84	26	5	4	62	12	1392
Jabbeke	306	139	269	261	65	35	6	6	-	20	8	1115
Knokke-Heist	2539	873	670	510	438	201	79	43	4	220	33	5610
Oostkamp	1310	564	1365	1378	539	270	25	7	3	62	21	5544
Torhout	1373	667	856	630	247	139	17	6	2	86	15	4038
Zedelgem	1282	647	1289	1684	629	366	83	19	4	86	29	6118
Zuienkerke	41	17	40	38	11	6	-	-	-	6	1	160
Arr. DIKSMUIDE	2625	1064	1507	1274	563	250	33	40	3	179	43	7581
Diksmuide	963	371	671	583	308	120	11	25	-	73	17	3142
Houthulst	340	156	204	160	92	50	10	7	1	20	5	1045
Koekelare	390	102	106	87	51	17	4	2	1	20	8	788
Kortemark	814	381	472	377	92	56	7	3	1	56	10	2269
Lo-Reninge	118	54	54	67	20	7	1	3	-	10	3	337
Arr. IEPER	7095	2925	4686	4190	933	466	97	46	19	445	126	21028
Heuvelland	282	131	244	195	35	15	2	2	2	18	18	944
Ieper	2850	1630	2460	2783	580	258	59	20	8	231	53	10932
Langemark-Poelkapelle	294	159	155	166	30	20	7	9	2	15	6	863
Mesen	16	2	10	7	5	-	-	-	-	1	-	41
Poperinge	1728	429	969	554	108	108	14	7	1	76	18	4012
Vleteren	85	20	46	44	11	4	1	-	-	4	4	219
Wervik	1403	365	510	248	100	42	12	6	6	60	17	2769
Zonnebeke	437	189	292	193	64	19	2	2	-	40	10	1248

TABEL III.-WERKENDE BEROEPSBEVOLKING NAAR DE PLAATS VAN HET WERK (vervolg)

- C. Afstand in km. tot de plaats van het werk

GEMEENTEN, ARRONDISSEMENTEN, PROVINCIES EN GEWESTEN VAN DE PLAATS VAN HET WERK	Werkende actieven die zich minstens 4 dagen per week verplaatsen									Andere verplaatsings- frequenties		Totaal werkende actieven die zich ver- plaatsen
	Minder dan 3 km.	3 km. tot minder dan 5 km.	5 km. tot minder dan 10 km.	10 km. tot minder dan 20 km.	20 km. tot minder dan 30 km.	30 km. tot minder dan 50 km.	50 km. tot minder dan 70 km.	70 km. en meer	Afstand in km. onbekend	Minder dan 4 dagen per week	Fre- kwentie onbekend	
Arr. KORTRIJK	23316	14704	23625	15355	3832	2523	681	227	81	1454	281	86079
Anzegem	1188	558	992	402	115	93	33	6	2	28	14	3431
Avelgem	666	265	344	216	61	27	5	1	1	27	8	1621
Deerlijk	1053	692	905	446	116	60	22	17	1	24	8	3344
Harelbeke	1727	1102	1479	1158	370	224	52	15	10	76	30	6243
Kortrijk	6805	5560	9499	6625	1759	1406	364	112	32	820	103	33085
Kuurne	1005	833	1500	1104	251	162	43	4	4	80	12	4998
Lendelede	401	155	278	169	49	27	3	5	1	19	4	1111
Menen	2907	1316	1660	866	249	121	38	13	8	125	25	7328
Spiere-Helkijn	59	14	31	17	8	3	6	1	-	4	-	143
Waregem	3389	1984	2889	1478	367	230	60	33	15	126	25	10596
Wevelgem	1993	1058	1651	833	199	68	27	10	7	70	29	5945
Zwevegem	2123	1167	2397	2041	288	102	28	10	-	55	23	8234
Arr. OOSTENDE	9563	6298	6797	4844	2418	1319	367	293	19	1321	189	33428
Bredene	364	179	232	143	65	38	16	11	1	36	11	1096
De Haan	567	123	221	282	110	53	13	18	-	61	18	1466
Gistel	461	143	277	329	95	43	11	8	-	28	7	1402
Ichtegem	400	154	300	191	71	35	3	2	-	21	12	1189
Middelkerke	749	166	338	289	115	58	20	15	5	96	23	1874
Oostende	6764	5402	5195	3426	1901	1056	297	235	13	1065	113	25467
Oudenburg	258	131	234	184	61	36	7	4	-	14	5	934
Arr. ROESELARE	12543	7898	9500	6635	1965	934	156	64	25	935	121	40776
Hooglede	592	441	803	577	163	103	5	3	-	48	12	2747
Ingelmunster	838	494	637	399	72	39	11	3	5	42	17	2557
Izegem	3115	2221	1983	961	248	121	21	18	8	178	26	8900
Ledegem	599	281	278	162	33	10	1	2	-	17	4	1387
Lichtervelde	586	180	358	280	80	50	3	1	1	23	2	1564
Moorslede	585	194	299	214	56	21	11	7	1	42	6	1436
Roeselare	5527	3860	4724	3749	1233	544	92	25	8	540	50	20352
Staden	701	227	418	293	80	46	12	5	2	45	4	1833
Arr. TIELT	7147	3297	4436	2792	722	453	83	45	20	334	69	19398
Ardoois	745	346	479	327	73	34	7	6	1	30	5	2053
Dentergem	602	270	329	171	49	28	9	1	3	17	6	1485
Meulebeke	1028	515	530	282	89	68	17	5	1	32	5	2572
Oostrozebeke	483	342	443	219	43	14	5	1	1	20	11	1582
Pittem	375	199	303	165	50	17	2	-	2	24	5	1142
Ruiselede	307	117	196	91	26	28	8	1	-	16	4	794
Tielt	1957	663	1086	909	260	187	21	5	3	129	19	5239
Wielsbeke	932	554	665	354	57	42	9	10	6	26	4	2659
Wingene	718	291	405	274	75	35	5	16	3	40	10	1872
Arr. VEURNE	4074	1348	2437	1478	572	568	179	87	11	408	81	11243
Alveringem	143	36	95	83	29	14	4	7	2	5	4	422
De Panne	795	206	310	131	62	79	27	6	-	67	11	1694
Koksijde	1097	507	718	337	162	210	85	49	1	183	30	3379
Nieuwpoort	839	330	316	346	130	106	32	16	1	100	19	2235
Veurne	1200	269	998	581	189	159	31	9	7	53	17	3513

Tabel IV

**WERKFORENSEN VAN DE BRUSSELSE AGGLOMERATIE NAAR DE PLAATS
VAN HET VERTREK EN HET VOORNAAMSTE GEBRUIKTE VERVOERMIDDEL**

- Rijk
- Arrondissementen
- Gemeenten

TABEL IV.- WERKFORENSEN VAN DE BRUSSELSE AGGLOMERATIE NAAR DE PLAATS VAN HET VERTREK EN HET VOORNAAMSTE GEBRUIKTE VERVOERMIDDEL

PLAATS VAN HET VERTREK	Voornaamste gebruikte vervoermiddel minstens 4 dagen per week									Andere verplaatsings-frekwenties		Totaal bevolking die zich verplaatst
	Trein	Vervoer door de werkgever	Auto als medereiziger	Auto als bestuurder	Bus, tram, metro	Motorfiets, scooter	Fiets, bromfiets	Uitsluitend te voet of onbekend	Sub-totaal	Minder dan 4 dagen per week	Frekwentie onbekend	
ARR. ANTWERPEN												
AARTSELAAR	8	1	10	82	5	-	-	2	108	6	1	115
ANTWERPEN	767	33	48	494	68	-	1	1	1.412	102	10	1.524
BERCHEM	357	17	29	261	25	2	3	-	694	37	-	731
BOECHOUT	32	2	4	31	3	-	-	-	72	3	-	75
BOOM	21	4	5	62	10	-	1	-	103	-	-	103
BORGERHOUT	228	8	16	107	6	2	-	-	367	12	-	379
BORSBEEK	27	2	3	25	1	-	-	-	58	-	-	58
BRASSCHAAT	60	5	11	110	1	2	1	-	190	13	2	205
BRECHT	3	-	4	32	1	-	-	1	41	1	4	46
DEURNE	239	22	23	236	33	-	1	-	554	35	1	590
EDEGEM	170	13	21	176	10	3	-	2	395	22	3	420
EKEREN	91	3	4	101	2	-	-	-	201	12	2	215
ESSEN	28	-	-	12	2	-	-	1	43	1	-	44
HEMIKSEM	4	-	1	12	-	2	-	-	19	1	-	20
HOBOKEN	71	9	11	84	5	-	-	-	180	13	-	193
HOVE	120	2	7	65	3	-	1	1	199	4	-	203
KALMTHOUT	44	2	1	24	-	1	-	-	72	5	-	77
KAPellen	39	2	1	32	2	-	-	-	76	7	-	83
KONTICH	162	10	15	101	9	4	-	-	301	13	1	315
LINT	60	1	2	23	1	1	-	-	88	1	1	90
MALLE	1	1	-	9	3	-	-	-	14	4	-	18
MERKSEM	112	7	17	95	12	-	-	-	243	15	3	261
MORTSEL	333	6	14	122	9	1	1	-	486	29	-	515
NIEL	12	1	2	33	-	-	-	-	48	2	-	50
RANST	18	2	2	28	2	-	-	-	52	3	-	55
RUMST	35	9	8	70	16	1	-	-	139	1	-	140
SHELLE	7	2	2	17	-	-	-	-	28	1	-	29
SCHILDE	41	4	2	92	4	5	-	1	149	11	1	161
SCHOTEN	67	5	5	71	5	-	1	1	155	6	-	161
STABROEK	13	1	2	24	-	-	-	-	40	1	-	41
WIJNEGEM	11	-	-	17	-	-	-	-	28	2	1	31
WILRIJK	124	14	16	214	13	-	1	-	382	36	4	422
WOMMELGEM	8	1	-	20	-	-	-	-	29	2	-	31
WUUSTWEZEL	3	1	-	8	2	-	-	-	14	-	1	15
ZANDHOVEN	2	7	-	20	2	-	-	-	31	1	-	32
ZOERSEL	8	-	2	48	4	-	-	-	62	5	-	67
ZWIJNDRECHT	24	1	2	24	3	-	-	-	54	2	1	57
TOTAAL	3.350	198	290	2.982	262	24	11	10	7.127	409	36	7.572
ARR. MECHELEN												
BERLAAR	13	1	4	7	2	-	1	-	28	2	-	30
BONHEIDEN	244	11	30	223	25	1	3	3	540	13	2	555
BORNEM	80	9	23	112	2	-	4	1	231	5	-	236
DUFFEL	194	8	10	61	10	7	-	-	290	10	-	300
HEIST-OP-DEN-BERG	129	23	10	104	29	3	1	3	302	4	2	308
LIER	138	2	11	97	7	1	1	-	257	9	1	267
MECHELEN	2.397	39	161	1.028	146	3	31	-	3.805	95	10	3.910
NIJLEN	37	16	6	32	7	-	-	-	98	1	-	99
PUTTE	88	14	9	62	27	2	-	1	203	4	1	208
PUURS	89	6	18	140	11	1	2	-	267	6	-	273
SINT-AMANDS	63	3	14	60	21	2	1	1	165	5	-	170
SINT-KATELIJNE-WAVER	300	4	23	135	26	-	3	-	491	11	-	502
WILLEBROEK	168	15	25	209	37	-	2	3	459	7	3	469
TOTAAL	3.940	151	344	2.270	350	20	49	12	7.136	172	19	7.327
ARR. TURNHOUT												
ARENDONK	4	1	-	6	-	-	-	-	11	1	1	13
BAARLE-HERTOG	-	-	-	1	-	-	-	-	1	-	-	1
BALEN	5	5	-	11	-	-	-	-	21	3	-	24
BEERSE	6	-	1	7	4	-	-	-	18	3	-	21
DESSEL	1	5	1	6	-	-	-	-	13	-	-	13
GEEL	17	36	7	45	5	-	-	-	110	2	-	112
GROBBENDONK	12	8	1	18	6	-	-	-	45	-	1	46
HERENTALS	39	11	9	26	4	-	-	1	90	2	5	97
HERENTHOUT	5	2	2	5	1	-	-	-	15	-	-	15
HERSELT	68	104	7	39	21	-	-	-	239	2	2	243
HOOGSTRATEN	2	3	-	4	2	-	1	-	12	2	1	15
HULSHOUT	30	15	7	22	6	-	-	-	80	1	-	81
KASTERLEE	10	4	4	14	-	-	1	1	34	4	1	39
LAAKDAL	16	61	2	14	8	-	-	-	101	2	1	104
LILLE	2	5	2	15	5	-	1	1	31	-	1	32
MEERHOUT	5	8	-	9	-	-	-	-	22	-	1	23
MERKSPAS	-	-	-	2	-	-	-	-	2	1	-	3
MOL	22	15	1	21	3	1	-	-	63	8	2	73
OLEN	4	10	-	7	6	-	-	-	27	-	1	28
OUD-TURNHOUT	4	2	-	12	2	-	-	-	20	2	-	22
RAVELS	1	1	-	8	-	-	-	-	10	1	-	11
RETIE	1	3	2	1	-	-	-	-	7	-	-	7
RIJKEVORSEL	-	5	2	10	1	-	-	1	19	1	1	21
TURNHOUT	20	2	2	34	3	-	-	-	61	9	2	72
VORSELAAR	1	10	2	9	2	-	-	1	25	-	-	25
VOSSELAAR	5	1	1	6	-	-	-	-	13	3	-	16
WESTERLO	10	26	4	34	11	1	-	-	86	2	-	88
TOTAAL	290	343	57	386	90	2	3	5	1.176	49	20	1.245

TABEL IV. - WERKFORENSEN VAN DE BRUSSELSE AGGLOMERATIE NAAR DE PLAATS VAN HET VERTREK EN HET VOORNAAMSTE GEBUIKTE VERVOERMIDDEL (vervolg)

PLAATS VAN HET VERTREK	Voornaamste gebruikte vervoermiddel minstens 4 dagen per week									Andere verplaatsingsfrequenties		Totaal bevolking die zich verplaatst
	Trein	Vervoer door de werkgever	Auto als medereiziger	Auto als bestuurder	Bus, tram, metro	Motorfiets, scooter	Fiets, bromfiets	Uitsluitend te voet of onbekend	Sub-totaal	Minder dan 4 dagen per week	Frequentie onbekend	
ARR. HALLE-VILVOORDE												
AFFLIGEM	828	18	132	513	143	1	2	2	1.639	22	1	1.662
ASSE	961	43	559	2.624	917	11	34	55	5.204	110	18	5.332
BEERSEL	562	38	397	2.144	316	20	20	50	3.547	104	8	3.659
BEVER	141	11	23	60	2	2	-	1	240	5	-	245
DILBEEK	660	88	1.074	4.967	1.965	39	84	117	8.994	203	28	9.225
DROGENBOS	32	8	134	638	397	3	24	71	1.307	24	40	1.371
GALMAARDEN	792	20	101	245	138	-	8	4	1.308	18	2	1.328
GOOIK	43	16	147	460	377	1	2	5	1.051	22	17	1.090
GRIMBERGEN	189	56	796	3.668	1.350	19	79	95	6.252	151	33	6.436
HALLE	2.123	30	373	1.614	228	21	10	7	4.406	72	28	4.506
HERNE	439	12	83	307	38	8	36	3	926	12	-	938
HOEILAART	247	24	198	1.011	130	5	10	15	1.640	24	3	1.667
KAMPENHOUT	33	13	133	551	196	1	1	3	931	24	4	959
KAPELLE-OP-DEN-BOS	221	2	52	227	41	1	3	2	549	14	2	565
KRAAINEM	11	22	280	1.996	702	11	59	106	3.187	122	3	3.312
LENNIK	34	13	206	732	461	2	2	2	1.452	32	4	1.488
LIEDEKERKE	1.163	41	164	423	21	2	21	4	1.839	26	9	1.874
LINKEBEEK	233	4	73	734	102	9	9	14	1.178	52	-	1.230
LONDERZEEL	356	20	224	648	184	2	3	1	1.438	30	3	1.471
MACHELEN	181	16	160	858	320	5	51	32	1.623	38	1	1.662
MEISE	36	13	419	1.828	474	3	17	10	2.800	65	4	2.869
MERCHTEM	522	21	211	829	189	2	21	6	1.801	49	1	1.851
OPWIJK	1.021	11	128	403	37	1	11	3	1.615	25	4	1.644
OVERIJSE	224	33	480	2.916	331	9	7	28	4.028	88	21	4.137
PEPINGEN	80	7	33	159	65	2	-	-	353	7	-	360
ROOSDAAL	192	43	221	627	507	16	6	7	1.619	24	6	1.649
SINT-GENESIUS-RODE	636	9	248	2.169	229	11	5	20	3.327	132	24	3.483
SINT-PIETERS-LEEUV	247	85	750	3.121	1.320	32	92	163	5.810	115	17	5.942
STEENOKKERZEEL	81	17	157	789	204	3	5	4	1.260	41	1	1.302
TERNAT	1.016	30	244	940	139	32	20	23	2.444	55	-	2.499
VILVOORDE	544	59	484	2.366	866	37	93	103	4.552	103	12	4.667
WEMMEL	46	18	361	2.091	815	11	29	20	3.391	87	5	3.483
WEZEMBEEK-OPPEM	19	11	258	1.775	641	7	22	19	2.752	108	10	2.870
ZAVENTEM	463	67	578	2.928	833	11	53	165	5.098	117	2	5.217
ZEMST	776	24	122	684	30	31	10	1	1.678	35	5	1.718
TOTAAL	15.152	943	10.003	48.045	14.708	376	851	1.161	91.239	2.156	316	93.711
ARR. LEUVEN												
AARSCHOT	715	114	27	139	76	17	3	1	1.092	20	-	1.112
BEGIJNENDIJK	131	11	10	43	10	-	2	1	208	2	-	210
BEKKEVOORT	46	53	12	37	7	-	1	-	156	2	-	158
BERTEM	39	28	102	461	107	-	1	5	743	17	2	762
BIERBEEK	222	9	36	165	15	7	2	-	456	16	-	472
BOORTMEERBEEK	313	11	49	234	31	8	5	3	654	16	-	670
BOUTERSEM	367	1	42	114	7	10	2	-	543	13	-	556
DIEST	193	31	18	90	14	8	2	5	361	13	-	374
GEETBETS	78	3	2	7	11	-	-	1	102	4	2	108
GLABBEEK	140	-	12	32	4	-	-	2	190	4	1	195
HAACHT	269	34	56	290	81	12	2	4	748	16	-	764
HERENT	510	18	93	539	68	14	4	17	1.263	40	-	1.303
HOEGAARDEN	197	4	34	77	59	10	-	-	381	16	-	397
HOLSBEEK	118	14	12	99	15	13	2	1	274	5	-	279
HULDENBERG	47	8	111	526	73	-	5	4	774	20	1	795
KEERBERGEN	64	34	41	369	58	1	1	-	568	19	1	588
KORTENAKEN	160	34	11	36	14	2	-	-	257	4	2	263
KORTENBERG	400	31	284	1.187	250	7	9	7	2.175	60	3	2.238
LANDEN	1.149	10	37	84	44	6	1	4	1.335	14	1	1.350
LEUVEN	2.541	67	401	2.058	544	30	29	33	5.703	179	8	5.890
LINTER	276	12	20	39	13	-	-	-	360	3	-	363
LUBBEEK	241	9	31	189	22	6	1	3	502	14	-	516
OD-HEVERLEE	145	3	42	279	30	4	2	2	507	21	3	531
ROTSelaar	269	33	37	199	67	-	4	1	610	15	1	626
SCHERPENHEUVEL-ZICHEM	361	163	18	92	74	2	-	1	711	12	2	725
TERVUREN	36	37	402	2.394	795	4	33	26	3.727	110	8	3.845
TIELT-WINGE	133	29	8	54	20	2	1	2	249	12	-	261
TIENEN	1.543	17	92	276	71	17	1	9	2.026	40	5	2.071
TREMELO	71	47	39	214	59	1	2	2	435	12	1	448
ZOUTLEEUV	166	4	11	37	64	-	-	-	282	4	-	286
TOTAAL	10.940	869	2.090	10.360	2.703	181	115	134	27.392	723	41	28.156
ARR. NIJVEL												
BEVEKOM	58	4	89	360	29	-	-	1	541	18	-	559
EIGENBRAKEL	2.218	17	514	2.486	103	9	18	18	5.383	141	6	5.530
KASTEELBRAKEL	236	7	129	543	23	3	2	1	944	27	3	974
CHASTRE	207	-	51	185	12	2	1	1	459	16	-	475
CHAUMONT-GISTOUX	38	1	120	633	20	4	1	5	822	44	2	868
COURT-SAINT-ETIENNE	269	2	40	245	36	2	1	1	596	26	4	626
GENEPIEN	276	6	106	474	42	8	2	7	921	41	19	981

TABEL IV.- WERKFORENSEN VAN DE BRUSSELSE AGGLOMERATIE NAAR DE PLAATS VAN HET VERTREK EN HET VOORNAAMSTE GEBRUIKTE VERVOERMIDDEL (vervolg)

PLAATS VAN HET VERTREK	Voornaamste gebruikte vervoermiddel minstens 4 dagen per week									Andere verplaatsingsfrequenties		Totaal bevolking die zich verplaatst
	Trein	Vervoer door de werkgever	Auto als medereiziger	Auto als bestuurder	Bus, tram, metro	Motorfiets, scooter	Fiets, bromfiets	Uitsluitend te voet of onbekend	Sub-totaal	Minder dan 4 dagen per week	Frequentie onbekend	
GRAVEN	193	4	146	639	44	2	2	2	1.032	33	-	1.065
HELECINE	158	8	33	92	9	-	-	-	300	5	1	306
INCOURT	30	3	41	150	1	-	-	1	226	16	4	246
ITTER	52	3	44	218	6	2	1	1	327	12	1	340
GELDENAKEN	204	8	101	287	30	11	-	8	649	27	8	684
TERHULPEN	302	3	107	743	55	1	3	17	1.231	50	1	1.282
LASNE	160	5	108	1.226	40	7	1	11	1.558	94	6	1.658
MONT-SAINT-GUIBERT	206	2	49	207	1	1	1	1	468	20	3	491
NIJVEL	1.178	3	78	512	16	13	1	9	1.810	44	15	1.869
ORP-JAUCHE	252	55	76	161	20	-	-	-	564	11	-	575
OTTIGNIES-LOUVAIN-LA-NEUVE	1.261	22	154	698	27	36	2	15	2.215	101	23	2.339
PERWIJS	173	3	55	220	15	-	1	-	467	11	1	479
RAMILLIES	167	5	52	156	11	-	-	2	393	11	-	404
REBECCO	354	3	87	418	25	2	-	1	890	17	-	907
RIXENSART	1.138	10	289	1.904	90	8	6	13	3.458	134	-	3.592
TUBEKE	788	8	147	568	36	8	1	9	1.565	29	23	1.617
VILLERS-LA-VILLE	246	7	56	200	11	2	1	1	524	30	-	554
WALHAIN	136	-	57	216	18	-	-	5	432	14	1	447
WATERLOO	927	15	374	2.828	231	10	6	49	4.440	219	46	4.705
WAVER	968	30	395	1.622	42	26	3	19	3.105	132	37	3.274
TOTAAL	12.195	234	3.498	17.991	993	157	54	198	35.320	1.323	204	36.847
ARR. AAT												
AAT	1.315	32	57	169	19	73	1	9	1.675	40	17	1.732
BELOEIL	193	10	9	34	7	11	-	5	269	10	3	282
BERNISSART	128	11	10	24	2	2	-	-	177	6	3	186
BRUGELLETTE	109	6	10	27	-	2	-	-	154	7	-	161
CHIEVRES	273	10	8	26	11	12	-	1	341	8	-	349
ELZELE	117	7	14	67	11	3	-	-	219	9	-	228
VLOESBERG	96	11	14	43	11	1	-	-	176	2	3	181
FRASNES-LEZ-ANVAING	202	21	9	52	6	2	-	2	294	9	1	304
TOTAAL	2.433	108	131	442	67	106	1	17	3.305	91	27	3.423
ARR. CHARLEROI												
AISEAU-PRESLES	59	4	1	21	4	1	-	1	91	4	7	102
CHAPPELLE-LEZ-HERLAIMONT	115	14	13	72	9	7	-	-	230	5	-	235
CHARLEROI	1.433	23	66	480	142	6	-	10	2.160	61	48	2.269
CHATELET	203	3	5	56	20	10	1	1	299	8	5	312
COURCELLES	331	9	22	86	13	20	1	1	483	12	5	500
FARCIENNES	62	2	5	17	7	-	-	1	94	1	-	95
FLEURUS	137	6	10	74	16	4	-	1	248	14	5	267
FONTAINE-L'EVEQUE	96	5	10	37	6	10	-	1	165	7	5	177
GERPINNES	77	-	1	39	6	4	-	2	129	4	2	135
LES BONS VILLERS	96	11	8	66	26	8	-	-	215	9	2	226
MANAGE	175	8	15	85	7	2	-	-	292	7	7	306
MONTIGNIES-LE-TILLEUL	78	-	3	39	-	1	-	-	121	7	2	130
PONT-A-CELLES	474	6	14	92	17	22	-	3	628	18	11	657
SENEFFE	138	6	25	144	28	2	-	1	344	7	2	353
TOTAAL	3.474	97	198	1.308	301	97	2	22	5.499	164	101	5.764
ARR. BERGEN												
BOUSSU	292	47	8	48	14	7	-	1	417	1	6	424
COLFONTAINE	227	47	4	49	26	5	-	1	359	1	-	360
DOUR	168	28	11	37	20	20	-	2	286	7	2	295
FRAMERIES	330	14	7	40	26	6	-	-	423	10	4	437
HENSIES	92	7	5	17	3	3	-	-	127	8	3	138
HONNELLES	28	-	1	12	1	-	-	-	42	-	6	48
JURBEKE	204	6	3	22	1	6	-	-	242	4	10	256
LENS	89	19	5	20	2	4	-	-	139	3	5	147
BERGEN	1.263	47	40	245	84	40	1	10	1.730	41	38	1.809
QUAREGNON	222	23	16	40	31	3	-	3	338	9	3	350
QUEVY	92	2	2	10	5	7	-	-	118	4	2	124
QUIEVRAIN	80	7	2	13	5	2	-	-	109	2	2	113
SAINT-GHISLAIN	327	12	12	43	6	5	-	1	406	9	6	421
TOTAAL	3.414	259	116	596	224	108	1	18	4.736	99	87	4.922

TABEL IV.- WERKFORENSEN VAN DE BRUSSELSE AGGLOMERATIE NAAR DE PLAATS VAN HET VERTREK EN HET VOORNAAMSTE GEBRUIKTE VERVOERMIDDEL (vervolg)

PLAATS VAN HET VERTREK	Voornaamste gebruikte vervoermiddel minstens 4 dagen per week									Andere verplaatsingsfrequenties		Totaal bevolking die zich verplaatst
	Trein	Vervoer door de werkgever	Auto als medereiziger	Auto als bestuurder	Bus, tram, metro	Motorfiets, scooter	Fiets, bromfiets	Uitsluitend te voet of onbekend	Sub-totaal	Minder dan 4 dagen per week	Frequentie onbekend	
ARR. MOESKROEN												
KOMEN	53	4	-	13	5	-	-	2	77	10	4	91
MOESKROEN	225	4	5	46	8	1	-	-	289	29	2	320
TOTAAL	278	8	5	59	13	1	-	2	366	39	6	411
ARR. ZINNIK												
'S GRAVENBRAKEL	1.128	8	107	325	32	8	1	11	1.620	29	20	1.669
ECAUSSINNES	404	4	12	69	6	11	-	3	509	9	1	519
EDINGEN	1.009	16	109	331	49	25	2	5	1.546	30	24	1.600
LA LOUVIERE	680	50	51	274	66	13	-	4	1.138	31	20	1.189
LE ROEULX	85	1	6	37	7	2	-	1	139	6	2	147
LESSEN	923	37	67	170	24	26	-	8	1.255	24	9	1.288
OPZULLIK	425	19	60	176	6	28	-	1	715	22	4	741
ZINNIK	897	31	48	183	28	25	-	4	1.216	35	18	1.269
TOTAAL	5.551	166	460	1.565	218	138	3	37	8.138	186	98	8.422
ARR. THUIN												
ANDERLUES	46	3	9	28	7	2	-	-	95	1	3	99
BEAUMONT	17	-	1	8	2	1	-	-	29	2	4	35
BINCHE	182	23	20	105	38	5	-	-	373	15	15	403
CHIMAY	8	-	-	2	7	-	-	-	17	6	4	27
ERQUELINNES	43	4	1	10	1	-	-	-	59	5	4	68
ESTINNES	33	11	2	18	2	2	-	1	69	2	3	74
FROIDCHAPPELLE	10	2	2	5	-	-	-	-	19	-	1	20
HAM-SUR-HEURE-NALINNES	74	-	3	31	3	5	-	-	116	2	5	123
LOBBES	32	1	3	15	1	5	-	-	57	-	-	57
MERBES-LE-CHATEAU	23	-	1	9	-	-	-	-	33	5	2	40
MOMIGNIES	1	-	2	2	-	-	-	-	5	2	2	9
MORLANWELZ	102	10	17	96	4	2	-	1	232	6	8	246
SIVRY-RANCE	7	2	1	7	7	-	-	-	24	3	-	27
THUIN	89	1	5	31	5	4	-	2	137	8	3	148
TOTAAL	667	57	67	367	77	26	-	4	1.265	57	54	1.376
ARR. DOORNIK												
ANTOING	73	9	3	7	15	9	-	1	117	-	3	120
BRUNEHAUT	57	1	5	21	5	2	-	1	92	4	-	96
CELLES	44	-	-	8	1	5	-	-	56	3	-	59
ESTAIMPUIS	60	3	2	3	1	4	-	1	74	4	1	79
LEUZE-EN-HAINAUT	472	11	16	56	14	18	-	2	589	15	5	609
MONT-DE-L'ENCLUS	23	2	1	4	2	2	-	-	34	-	2	36
PECQ	23	3	-	3	1	1	-	-	31	1	-	32
PERUWELZ	154	13	3	37	5	24	-	-	236	9	6	251
RUMES	52	5	5	5	12	5	-	2	86	4	-	90
DOORNIK	873	35	10	80	69	9	-	3	1.079	44	10	1.133
TOTAAL	1.831	82	45	224	125	77	-	10	2.394	84	27	2.505
ARR. HOEI												
AMAY	32	-	1	11	-	-	-	-	44	3	-	47
ANTHISNES	5	1	-	2	-	-	-	-	8	-	-	8
BURDINNE	23	1	6	20	1	-	-	-	51	3	-	54
CLAVIER	5	-	-	8	2	1	-	-	16	4	-	20
ENGIS	5	-	-	5	-	-	-	-	10	1	-	11
FERRIERES	1	-	1	1	1	-	-	-	4	5	-	9
HAMOIR	8	-	-	2	-	-	-	-	10	2	-	12
HERON	33	1	2	24	-	1	-	-	61	7	-	68
HOEI	77	-	-	33	6	-	-	-	116	10	1	127
MARCHIN	9	1	-	8	2	2	-	-	22	-	-	22
MODAVE	8	-	-	4	-	-	-	-	12	2	-	14
NANDRIN	2	-	2	4	-	-	-	-	8	1	-	9
OUFFET	3	-	-	4	-	-	-	-	7	1	-	8
TINLOT	5	-	-	-	-	-	-	-	5	-	-	5
VERLAINE	15	-	1	2	-	-	-	-	18	-	-	18
VILLERS-LE-BOUILLET	9	1	1	10	-	1	-	-	22	5	-	27
WANZE	81	2	4	14	1	2	-	-	104	9	3	116
TOTAAL	321	7	18	152	13	7	-	-	518	53	4	575

TABEL IV.- WERKFORENSEN VAN DE BRUSSELSE AGGLOMERATIE NAAR DE PLAATS VAN HET VERTREK EN HET VOORNAAMSTE GEBRUIKTE VERVOERMIDDEL (vervolg)

PLAATS VAN HET VERTREK	Voornaamste gebruikte vervoermiddel minstens 4 dagen per week									Andere verplaatsingsfrequenties		Totaal bevolking die zich verplaatst
	Trein	Vervoer door de werkgever	Auto als medereiziger	Auto als bestuurder	Bus, tram, metro	Motorfiets, scooter	Fiets, bromfiets	Uitsluitend te voet of onbekend	Sub-totaal	Minder dan 4 dagen per week	Frequentie onbekend	
ARR. LUIK												
ANS	190	3	5	28	5	2	-	-	233	10	1	244
AWANS	30	-	2	15	-	-	-	1	49	1	1	51
AYWAILLE	10	-	-	6	-	-	-	-	16	4	-	20
BITSINGEN	11	-	-	8	-	-	-	-	19	-	-	19
BEYNE-HEUSAY	13	1	-	7	2	1	-	-	24	5	1	30
BLEGNY	8	-	-	12	3	-	-	-	23	4	1	28
CHAUDFONTAINE	44	3	-	36	2	1	-	-	86	13	-	99
COMBLAIN-AU-PONT	5	1	-	2	-	-	-	-	8	1	-	9
DALHEM	9	1	-	8	-	2	-	-	20	2	-	22
ESNEUX	27	-	2	15	-	1	-	-	45	7	2	54
FLEMALLE	40	-	4	23	7	6	-	-	80	1	1	82
FLERON	15	-	5	10	3	3	-	-	36	4	-	40
GRACE-HOLLOGNE	40	2	1	14	1	2	-	-	60	1	1	62
HERSTAL	38	3	3	26	4	5	-	-	79	9	1	89
JUPRELLE	15	1	1	8	-	2	-	-	27	5	-	32
LUIK	634	14	16	160	18	12	-	5	859	71	15	945
NEUPRE	10	-	1	11	-	2	-	1	25	4	-	29
OUPEYE	28	1	3	27	2	1	-	-	62	2	1	65
SAINT-NICOLAS	28	4	2	34	3	-	-	-	71	4	-	75
SERAING	62	5	7	41	10	5	-	-	130	5	1	136
SOUMAGNE	11	2	-	15	1	1	-	-	30	4	-	34
SPRIMONT	8	-	2	10	-	-	-	1	21	6	1	28
TROOZ	14	-	-	8	1	-	-	-	23	2	-	25
WEZET	27	-	2	9	-	-	-	-	38	2	2	42
TOTAAL	1.317	42	56	533	62	46	-	8	2.064	167	29	2.260
ARR. VERVIERS												
AMEL	-	1	1	1	-	-	-	-	3	1	-	4
AUBEL	2	-	-	1	-	1	-	-	4	-	1	5
BAELEN	5	-	-	-	-	-	-	-	5	-	-	5
BULLINGEN	-	-	-	1	-	-	-	-	1	2	-	3
BURG-REULAND	-	-	-	-	-	-	-	-	-	3	-	3
BUTGENBACH	-	-	-	1	-	-	-	-	1	2	-	3
DISON	22	1	2	2	-	1	-	-	28	2	2	32
EUPEN	9	-	1	10	-	-	-	-	20	9	-	29
HERVE	7	-	-	9	-	-	-	-	16	5	-	21
JALHAY	7	-	-	5	-	-	-	-	12	3	1	16
KELMIS	3	-	-	2	-	-	-	-	5	2	1	8
LIERNEUX	-	-	-	1	-	-	-	-	1	1	-	2
LIMBURG	9	-	-	2	-	-	-	-	11	-	-	11
LONTZEN	5	-	-	-	-	-	-	-	5	1	-	6
MALMEDY	3	-	-	4	1	-	-	-	8	2	1	11
OLNE	9	-	1	2	-	-	-	-	12	-	-	12
PEPINSTER	25	-	-	2	-	-	-	1	28	1	-	29
PLOMBIERES	5	-	-	1	1	-	-	-	7	1	-	8
RAEREN	-	-	-	1	-	2	-	-	3	3	-	6
SANKT-VITH	-	-	1	2	-	-	-	-	3	9	-	12
SPA	7	-	-	6	-	-	-	-	13	6	-	19
STAVELOT	5	-	1	1	-	-	-	-	7	1	-	8
STOUMONT	3	-	-	1	1	-	-	-	5	1	-	6
THEUX	28	-	-	5	-	-	-	-	33	9	1	43
THIMISTER-CLERMONT	7	-	-	1	-	1	-	-	9	1	-	10
TROIS-PONTS	1	1	-	-	-	-	-	-	2	-	-	2
VERVIERS	135	1	6	51	7	2	-	-	202	18	7	227
WEISMES	2	-	1	1	-	-	-	-	4	-	-	4
WELKENRAEDT	9	-	-	1	-	1	-	-	11	1	-	12
TOTAAL	308	4	14	114	10	8	-	1	459	84	14	557
ARR. BORGWORM												
BERLOZ	46	1	-	3	1	12	-	-	63	-	-	63
BRAIVES	89	1	13	31	8	1	-	-	143	5	1	149
CRISNEE	8	-	-	3	-	-	-	-	11	2	-	13
DONCEEL	9	-	-	10	-	-	-	-	19	1	-	20
FAIMES	26	1	1	8	-	-	-	-	36	4	-	40
FEXHE-LE-HAUT-CLOCHER	17	-	-	5	-	-	-	-	22	-	-	22

TABEL IV. - WERKFORENSEN VAN DE BRUSSELSE AGGLOMERATIE NAAR DE PLAATS VAN HET VERTREK EN HET VOORNAAMSTE GEBUIKTE VERVOERMIDDEL (vervolg)

PLAATS VAN HET VERTREK	Voornaamste gebruikte vervoermiddel minstens 4 dagen per week									Andere verplaatsingsfrequenties		Totaal bevolking die zich verplaatst
	Trein	Vervoer door de werkgever	Auto als medereiziger	Auto als bestuurder	Bus, tram, metro	Motorfiets, scooter	Fiets, bromfiets	Uitsluitend te voet of onbekend	Sub-totaal	Minder dan 4 dagen per week	Frequentie onbekend	
GEER	32	2	-	9	2	-	-	-	45	2	-	47
HANNUIT	363	6	29	116	12	20	-	-	546	22	1	569
LIJSEM	159	6	11	33	1	-	-	-	210	3	-	213
OERLE	27	2	-	6	-	1	-	-	36	1	-	37
REMICOURT	49	-	2	8	-	-	-	-	59	-	1	60
SAINT-GEORGES-SUR-MEUSE	10	-	-	4	-	-	-	-	14	-	-	14
BORGWORM	308	2	6	24	3	13	-	1	357	13	-	370
WASSEIGES	18	1	12	28	3	1	-	-	63	3	-	66
TOTAAL	1.161	22	74	288	30	48	-	1	1.624	56	3	1.683
ARR. HASSELT												
AS	4	2	-	8	-	-	-	-	14	-	-	14
BERINGEN	35	4	3	31	10	-	-	1	84	5	2	91
DIEPENBEEK	25	2	-	10	4	-	-	-	41	3	-	44
GENK	47	4	9	40	7	1	-	1	109	9	1	119
GINGELOM	271	3	13	40	9	2	1	4	343	3	-	346
HALEN	47	3	2	14	4	1	-	-	71	3	-	74
HAM	10	3	1	5	3	1	-	-	23	2	-	25
HASSELT	367	4	13	122	25	-	-	1	532	24	3	559
HERK-DE-STAD	54	1	5	21	6	2	-	-	89	1	-	90
HEUSDEN-ZOLDER	13	2	3	34	3	-	-	-	55	2	1	58
LEOPOLDSBURG	10	2	1	22	3	-	-	-	38	4	-	42
LUMMEN	46	5	3	23	14	2	-	2	95	6	1	102
NIEUWERKERKEN	24	6	2	14	9	-	-	-	55	2	-	57
OPGLABBEK	2	1	2	3	-	-	-	-	8	1	-	9
SINT-TRUIDEN	570	25	36	113	52	2	-	1	799	13	2	814
TESSENDERLO	24	18	5	24	9	-	-	1	81	3	1	85
ZONHOVEN	23	-	3	26	1	-	-	-	53	4	-	57
ZUTENDAAL	4	-	-	5	-	-	-	1	10	2	-	12
TOTAAL	1.576	85	101	555	159	11	1	12	2.500	87	11	2.598
ARR. MAASEIK												
BOCHOLT	-	1	-	3	-	-	-	-	4	2	1	7
BREE	5	1	1	5	-	-	-	-	12	1	-	13
DILSEN	4	1	1	5	2	-	-	-	13	5	-	18
HAMONT-ACHEL	2	-	-	9	1	-	-	1	13	4	-	17
HECHTEL-EKSEL	2	-	-	10	3	-	-	-	15	1	2	18
HOUTHALEN-HELCHTEREN	9	3	1	25	10	-	-	1	49	1	4	54
KINROOI	3	1	-	2	-	-	-	-	6	3	-	9
LOMMEL	7	2	-	14	-	-	-	-	23	3	2	28
MAASEIK	5	2	-	11	-	-	-	1	19	8	-	27
MEEUWEN-GRUITRODE	2	-	-	7	-	-	-	-	9	3	-	12
NEERPELT	6	-	-	9	-	-	-	-	15	7	-	22
OVERPELT	1	-	3	10	-	-	-	-	14	-	-	14
PEER	3	3	3	7	1	-	-	2	19	1	-	20
TOTAAL	49	14	9	117	17	-	-	5	211	39	9	259
ARR. TONGEREN												
ALKEN	33	1	1	14	21	-	-	-	70	3	-	73
BILZEN	21	13	3	22	8	1	-	1	69	8	2	79
BORGLOON	74	2	6	16	11	-	-	-	109	4	-	113
HEERS	54	-	5	15	7	-	-	1	82	2	-	84
HERSTAPPE	-	-	-	1	-	-	-	-	1	-	-	1
HOESELT	14	3	4	9	3	-	-	2	35	-	-	35
KORTESSEM	17	-	2	7	3	-	-	-	29	-	-	29
LANAKEN	3	5	-	17	6	-	-	-	31	4	-	35
MAASMECHELEN	9	2	2	18	2	-	-	-	33	2	-	35
RIEMST	15	3	4	19	3	-	-	-	44	3	2	49
TONGEREN	47	12	11	48	3	-	-	-	121	9	1	131
VOEREN	6	-	-	6	2	-	-	-	14	-	-	14
WELLEN	28	2	1	5	6	1	-	-	43	1	-	44
TOTAAL	321	43	39	197	75	2	-	4	681	36	5	722
ARR. AARLEN												
AARLEN	22	-	-	4	-	-	-	1	27	11	3	41
ATTERT	1	-	-	2	-	1	-	-	4	2	-	6
AUBANGE	4	-	-	4	-	-	-	-	8	5	1	14
MARTELANGE	1	-	-	-	-	-	-	-	1	-	-	1
MESSANCY	-	-	-	3	2	-	-	-	5	1	1	7
TOTAAL	28	-	-	13	2	1	-	1	45	19	5	69

TABEL IV. - WERKFORENSEN VAN DE BRUSSELSE AGGLOMERATIE NAAR DE PLAATS VAN HET VERTREK EN HET VOORNAAMSTE GEBUIKTE VERVOERMIDDEL (vervolg)

PLAATS VAN HET VERTREK	Voornaamste gebruikte vervoermiddel minstens 4 dagen per week									Andere verplaatsingsfrequenties		Totaal bevolking die zich verplaatst
	Train	Vervoer door de werkgever	Auto als medereiziger	Auto als bestuurder	Bus, tram, metro	Motorfiets, scooter	Fiets, bromfiets	Uitsluitend te voet of onbekend	Sub-totaal	Minder dan 4 dagen per week	Frequentie onbekend	
ARR. BASTENAKEN												
BASTENAKEN	6	-	-	1	-	-	-	1	8	6	-	14
BERTOEGNE	1	-	-	-	-	-	-	-	1	1	-	2
FAUVILLERS	1	-	-	-	-	-	-	1	2	1	-	3
GOUVY	1	-	-	4	-	-	-	-	5	2	-	7
HOUFFALIZE	-	-	-	-	-	1	-	-	1	-	-	1
SAINTE-ODE	5	-	-	-	-	-	-	-	5	2	-	7
VAUX-SUR-SURE	5	-	1	-	-	-	-	-	6	-	-	6
VIELSALM	6	-	-	-	-	-	-	-	6	3	-	9
TOTAAL	25	-	1	5	-	1	-	2	34	15	-	49
ARR. MARCHE-EN-FAMENNE												
DURBUY	16	-	-	7	-	-	-	-	23	4	-	27
EREZEE	4	-	1	3	1	1	-	-	10	-	-	10
HOTTON	15	-	-	2	-	-	-	-	17	2	-	19
LA ROCHE-EN-ARDENNE	9	-	2	5	-	1	-	-	17	3	-	20
MANHAY	1	-	-	1	1	-	-	-	3	2	1	6
MARCHE-EN-FAMENNE	119	2	-	12	1	-	-	-	134	15	-	149
NASSOGNE	35	3	-	6	1	4	-	-	49	8	-	57
RENDEUX	3	-	-	-	-	-	-	-	3	5	-	8
TENNEVILLE	6	1	-	2	-	-	-	-	9	2	-	11
TOTAAL	208	6	3	38	4	6	-	-	265	41	1	307
ARR. NEUFCHATEAU												
BERTRIX	36	-	1	3	-	1	-	1	42	4	-	46
BOUILLON	2	-	-	2	-	-	-	-	4	4	-	8
DAVERDISSE	2	-	-	1	1	-	-	-	4	-	-	4
HERBEUMONT	5	-	-	2	-	-	-	-	7	1	-	8
LEGLISE	2	-	1	4	-	-	-	-	7	7	3	17
LIBIN	11	-	2	7	1	-	-	-	21	6	1	28
LIBRAMONT-CHEVIGNY	34	-	1	1	1	-	-	-	37	6	2	45
NEUFCHATEAU	11	-	1	2	-	2	-	-	16	5	-	21
PALISEUL	6	-	-	1	-	-	-	-	7	3	-	10
SAINT-HUBERT	14	1	-	5	-	2	-	-	22	5	2	29
TELLIN	15	-	-	2	-	-	-	-	17	6	-	23
WELLIN	16	-	2	5	1	-	-	-	24	4	-	28
TOTAAL	154	1	8	35	4	5	-	1	208	51	8	267
ARR. VIRTON												
CHINY	5	-	-	2	-	-	-	-	7	5	-	12
ETALLE	4	-	-	-	-	1	-	-	5	1	-	6
FLORENVILLE	2	-	-	3	-	-	-	-	5	-	-	5
HABAY	15	-	-	2	1	-	-	-	18	2	1	21
MEIX-DEVANT-VIRTON	3	-	-	-	-	-	-	-	3	1	-	4
MUSSON	3	-	-	-	-	-	-	-	3	1	-	4
ROUVROY	2	-	1	-	-	-	-	-	3	2	-	5
SAINT-LEGER	3	-	-	-	-	-	-	-	3	-	-	3
TINTIGNY	6	-	1	2	-	1	-	-	10	2	-	12
VIRTON	2	-	-	5	1	1	-	-	9	3	-	12
TOTAAL	45	-	2	14	2	3	-	-	66	17	1	84
ARR. DINANT												
ANHEE	62	-	2	14	4	2	-	1	85	7	-	92
BEAURAING	43	-	-	4	1	-	-	-	48	16	4	68
BIEVRE	14	-	-	1	-	1	-	-	16	2	1	19
CINEY	230	2	3	11	-	7	-	1	254	12	3	269
DINANT	92	1	2	27	1	6	-	1	130	8	3	141
GEDINNE	13	-	1	4	-	-	-	-	18	6	-	24
HAMOIS	78	1	-	14	1	3	-	-	97	5	-	102
HASTIERE	12	2	-	7	-	-	-	1	22	4	2	28
HAVELANGE	19	-	-	9	5	1	-	-	34	5	1	40
HOUYET	18	1	1	4	1	-	-	-	25	4	2	31
ONHAYE	7	-	1	5	1	1	-	-	15	1	-	16
ROCHFORT	80	2	2	20	2	4	-	-	110	8	3	121
SOMME-LEUZE	5	1	1	5	-	2	-	-	14	1	3	18
VRESSE-SUR-SEMOIS	2	-	-	3	1	1	-	-	7	1	1	9
YVOIR	73	3	-	12	5	5	-	-	98	3	2	103
TOTAAL	748	13	13	140	22	33	-	4	973	83	25	1.081

TABEL IV. - WERKFORENSEN VAN DE BRUSSELSE AGGLOMERATIE NAAR DE PLAATS VAN HET VERTREK EN HET VOORNAAMSTE GEBRUIKTE VERVOERMIDDEL (vervolg)

PLAATS VAN HET VERTREK	Voornaamste gebruikte vervoermiddel minstens 4 dagen per week									Andere verplaatsingsfrequenties		Totaal bevolking die zich verplaatst
	Trein	Vervoer door de werkgever	Auto als medereiziger	Auto als bestuurder	Bus, tram, metro	Motorfiets, scooter	Fiets, bromfiets	Uitsluitend te voet of onbekend	Sub-totaal	Minder dan 4 dagen per week	Frequentie onbekend	
ARR. NAMEN												
ANDENNE	257	4	6	36	1	8	-	2	314	13	6	333
ASSESE	108	4	11	24	2	5	-	-	154	13	2	169
EGHEZEE	219	14	55	134	3	9	-	2	436	16	6	458
FERNELMONT	65	6	9	30	5	11	-	-	126	1	-	127
FLOREFFE	69	1	5	15	4	2	-	1	97	6	3	106
FOSSÉS-LA-VILLE	31	-	1	11	3	3	-	-	49	8	-	57
GEMBLOUX	1.056	26	94	221	12	51	-	10	1.470	37	33	1.540
GESVES	51	2	4	27	-	8	-	-	92	8	1	101
JEMEPPE-SUR-SAMBRE	179	9	5	47	2	12	-	-	254	13	4	271
LA BRUYERE	160	11	19	49	-	29	-	-	268	10	1	279
METTET	28	2	-	22	1	2	-	-	55	5	2	62
NAMEN	2.085	57	58	338	61	83	-	10	2.692	115	15	2.822
OHEY	31	1	3	9	-	2	-	-	46	9	-	55
PROFONDEVILLE	91	4	4	37	-	18	-	-	154	14	4	172
SAMBREVILLE	177	2	5	34	3	8	-	4	233	8	11	252
SOMBREFFE	180	10	12	39	5	4	-	3	253	8	6	267
TOTAAL	4.787	153	291	1.073	102	255	-	32	6.693	284	94	7.071
ARR. PHILIPPEVILLE												
CERFONTAINE	8	2	2	8	5	1	-	-	26	2	1	29
COUVIN	11	-	1	9	7	-	-	2	30	5	1	36
DOISCHE	3	2	1	3	-	-	-	1	10	6	3	19
FLORENNES	37	2	6	19	3	1	-	-	68	3	3	74
PHILIPPEVILLE	19	-	2	8	3	2	-	1	35	5	3	43
VIROINVAL	5	-	-	10	-	1	-	-	16	5	2	23
WALCOURT	78	3	4	19	3	9	-	-	116	7	-	123
TOTAAL	161	9	16	76	21	14	-	4	301	33	13	347
ARR. AALST												
AALST	4.500	154	341	1.254	162	22	53	-	6.486	104	19	6.609
DENDERLEEUV	2.100	39	86	281	21	4	20	-	2.551	31	14	2.596
ERPE-MERE	1.557	94	95	269	53	11	28	-	2.107	25	14	2.146
GERAARDSBERGEN	3.252	119	158	432	68	14	4	-	4.047	46	15	4.108
HAALTERT	1.264	117	118	275	60	8	11	-	1.853	24	2	1.879
HERZELE	1.547	136	76	229	24	14	11	-	2.037	16	4	2.057
LEDE	1.137	115	48	163	25	-	4	-	1.492	12	6	1.510
NINOVE	2.019	181	337	883	502	7	16	-	3.945	56	4	4.005
SINT-LIEVENS-HOUTEM	487	84	39	90	42	26	4	-	772	4	2	778
ZOTTEGEM	2.589	138	53	191	44	2	5	-	3.022	27	3	3.052
TOTAAL	20.452	1.177	1.351	4.067	1.001	108	156	-	28.312	345	83	28.740
ARR. DENDERMONDE												
BERLARE	207	65	17	69	31	1	1	-	391	4	-	395
BUGGENHOUT	594	36	84	241	54	7	6	-	1.022	19	5	1.046
DENDERMONDE	1.589	90	105	366	43	7	7	-	2.207	50	4	2.261
HAMME	124	61	22	86	78	2	-	-	373	4	2	379
LAARNE	83	13	5	37	5	-	-	-	143	4	2	149
LEBBEKE	1.088	54	70	204	13	4	13	-	1.446	21	3	1.470
WAASMUNSTER	24	9	2	35	6	1	-	-	77	6	2	85
WETTEREN	618	113	31	131	39	5	2	-	939	11	6	956
WICHELEN	500	81	20	77	41	2	5	-	726	9	-	735
ZELE	326	101	17	94	20	4	-	-	562	3	-	565
TOTAAL	5.153	623	373	1.340	330	33	34	-	7.886	131	24	8.041
ARR. EEKLO												
ASSENEDE	13	2	-	4	1	2	-	-	22	3	2	27
EEKLO	72	2	2	28	2	-	-	-	106	8	-	114
KAPRIJKE	13	-	1	3	-	-	-	-	17	2	-	19
MALDEGEM	104	5	1	14	8	1	-	-	133	3	1	137
SINT-LAUREINS	11	1	1	3	2	-	-	-	18	-	3	21
ZELZATE	16	-	5	18	1	-	-	-	40	6	-	46
TOTAAL	229	10	10	70	14	3	-	-	336	22	6	364

TABEL IV.- WERKFORENSEN VAN DE BRUSSELSE AGGLOMERATIE NAAR DE PLAATS VAN HET VERTREK EN HET VOORNAAMSTE GEBUIKTE VERVOERMIDDEL (vervolg)

PLAATS VAN HET VERTREK	Voornaamste gebruikte vervoermiddel minstens 4 dagen per week									Andere verplaatsingsfrequenties		Totaal bevolking die zich verplaatst
	Trein	Vervoer door de werkgever	Auto als medereiziger	Auto als bestuurder	Bus, tram, metro	Motorfiets, scooter	Fiets, bromfiets	Uitsluitend te voet of onbekend	Sub-totaal	Minder dan 4 dagen per week	Frequentie onbekend	
ARR. GENT												
AALTER	289	18	10	35	5	3	-	-	360	3	2	365
DEINZE	292	8	3	54	7	4	-	-	368	9	-	377
DE PINTE	192	5	4	54	-	6	-	-	261	4	3	268
DESTELBERGEN	145	3	3	53	7	-	-	-	211	8	2	221
EVERGEM	101	-	3	42	8	-	-	-	154	7	-	161
GAVERE	140	66	19	33	9	1	-	-	268	6	-	274
GENT	3.224	93	96	771	104	84	1	-	4.373	179	23	4.575
KNESSELARE	42	9	7	7	2	2	-	-	69	2	1	72
LOCHRISTI	50	5	1	49	13	4	-	-	122	9	-	131
LOVENDEGEM	54	-	5	26	8	-	-	-	93	5	3	101
MELLE	205	4	4	36	1	-	-	-	250	9	3	262
MERELBEKE	252	14	12	85	1	2	-	-	366	6	3	375
MOERBEKE	7	-	5	6	1	-	-	-	19	-	2	21
NAZARETH	100	24	8	28	2	-	-	-	162	6	1	169
NEVELE	133	3	4	19	2	-	-	-	161	-	6	167
OOSTERZELE	380	24	15	74	12	1	-	-	506	7	2	515
SINT-MARTENS-LATEM	85	-	5	66	1	4	-	-	161	12	-	173
WAARSCHOOT	22	1	1	4	-	-	-	-	28	1	-	29
WACHTEBEKE	6	1	1	8	1	-	-	-	17	1	-	18
ZOMERGEM	27	1	2	10	-	-	-	-	40	2	-	42
ZULTE	64	3	-	29	7	-	-	-	103	4	-	107
TOTAAL	5.810	282	208	1.489	191	111	1	-	8.092	280	51	8.423
ARR. OUDENAARDE												
BRAKEL	765	134	54	129	63	2	-	-	1.147	9	3	1.159
HOREBEKE	31	11	4	11	22	-	-	-	79	-	-	79
KLUISBERGEN	52	3	-	16	12	-	-	-	83	1	-	84
KRUISSHOUTEM	44	2	3	18	3	-	-	-	70	1	1	72
LIERDE	481	43	28	57	14	3	1	-	627	8	1	636
MAARKEDAL	75	15	2	16	5	4	-	-	117	7	-	124
OUDENAARDE	792	47	21	72	26	6	-	-	964	20	3	987
RONSE	283	27	21	86	13	1	-	-	431	8	4	443
WORTEGEM-PETEGEM	85	1	-	7	-	3	-	-	96	1	-	97
ZINGEM	97	20	4	14	6	-	-	-	141	5	-	146
ZWALM	456	55	8	47	11	9	-	-	586	4	-	590
TOTAAL	3.161	358	145	473	175	28	1	-	4.341	64	12	4.417
ARR. SINT-NIKLAAS												
BEVEREN	39	10	7	57	2	2	-	-	117	5	3	125
KRUIBEKE	12	3	5	19	1	-	-	-	40	2	2	44
LOKEREN	170	18	18	59	2	-	-	-	267	10	1	278
SINT-GILLIS-WAAS	18	3	5	24	-	-	-	-	50	4	4	58
SINT-NIKLAAS	200	14	25	183	9	8	-	-	439	26	-	465
STEKENE	18	7	1	27	4	1	-	-	58	1	1	60
TEMSE	53	8	9	85	7	1	-	-	163	5	1	169
TOTAAL	510	63	70	454	25	12	-	-	1.134	53	12	1.199
ARR. BRUGGE												
BEERNEM	117	5	2	10	3	-	-	-	137	5	2	144
BLANKENBERGE	81	2	-	7	4	-	-	-	94	-	2	96
BRUGGE	1.053	30	27	167	34	35	-	-	1.346	68	13	1.427
DAMME	33	1	2	7	5	2	-	-	50	5	1	56
JABBEKE	49	-	1	18	2	3	-	-	73	2	2	77
KNOKKE-HEIST	111	2	5	42	1	-	-	-	161	19	5	185
OOSTKAMP	113	14	2	28	2	-	-	-	159	8	1	168
TORHOUT	99	14	3	10	2	2	-	-	130	6	-	136
ZEDELGEM	80	5	3	15	13	-	-	-	116	9	4	129
ZUIENKERKE	3	-	1	4	-	-	-	-	8	3	-	11
TOTAAL	1.739	73	46	308	66	42	-	-	2.274	125	30	2.429
ARR. DIKSMUIDE												
DIKSMUIDE	36	11	3	6	5	-	-	-	61	3	-	64
HOUTHULST	13	25	3	2	-	-	-	-	43	2	-	45
KOEKELARE	22	37	2	2	4	-	-	-	67	3	-	70
KORTEMARK	48	4	6	4	-	-	-	-	62	5	1	68
LO-RENINGE	1	-	-	-	2	-	-	-	3	2	-	5
TOTAAL	120	77	14	14	11	-	-	-	236	15	1	252
ARR. IEPEL												
HEUVELLAND	4	-	1	2	-	-	-	-	7	7	1	15
IEPEL	91	1	2	23	2	-	-	-	119	11	2	132
LANGEMARK-POELKAPPELLE	4	2	-	4	4	-	-	-	14	1	-	15
MESEN	-	-	-	1	-	-	-	-	1	-	-	1

TABEL IV.- WERKFORENSEN VAN DE BRUSSELSE AGGLOMERATIE NAAR DE PLAATS VAN HET VERTREK EN HET VOORNAAMSTE GEBRUIKTE VERVOERMIDDEL (vervolg)

PLAATS VAN HET VERTREK	Voornaamste gebruikte vervoermiddel minstens 4 dagen per week									Andere verplaatsingsfrequenties		Totaal bevolking die zich verplaatst
	Trein	Vervoer door de werkgever	Auto als medereiziger	Auto als bestuurder	Bus, tram, metro	Motorfiets, scooter	Fiets, bromfiets	Uitsluitend te voet of onbekend	Sub-totaal	Minder dan 4 dagen per week	Frequentie onbekend	
POPERINGE	23	3	-	6	4	-	-	-	36	3	4	43
VLETEREN	2	2	1	4	2	-	-	-	11	-	-	11
WERVIK	70	1	-	6	3	-	-	-	80	2	-	82
ZONNEBEKE	11	-	2	11	5	-	-	-	29	-	-	29
TOTAAL	205	9	6	57	20	-	-	-	297	24	7	328
ARR. KORTRIJK												
ANZEGEM	81	-	1	6	-	-	-	-	88	5	2	95
AVELGEM	34	-	-	9	2	-	-	-	45	2	1	48
DEERLIJK	30	-	-	6	1	-	-	-	37	3	-	40
HARELBEKE	126	3	-	18	6	-	-	-	153	9	4	166
KORTRIJK	447	3	5	90	4	6	-	-	555	34	14	603
KUURNE	57	-	-	10	2	-	-	-	69	3	1	73
LENDELEDE	3	-	-	4	3	-	-	-	10	-	-	10
MENEN	132	4	2	26	14	2	-	-	180	5	3	188
SPIERE-HELKIJK	5	-	-	2	-	-	-	-	7	1	-	8
WAREGEM	181	1	3	37	5	-	-	-	227	3	4	234
WEVELGEM	96	3	1	20	15	-	-	-	135	7	3	145
ZWEVEGEM	55	-	2	19	4	-	-	-	80	3	-	83
TOTAAL	1.247	14	14	247	56	8	-	-	1.586	75	32	1.693
ARR. OOSTENDE												
BREDENE	60	-	1	6	-	-	-	-	67	5	4	76
DE HAAN	23	-	-	15	-	2	-	-	40	4	2	46
GISTEL	21	3	-	8	14	-	-	-	46	1	1	48
ICHTTEGEM	15	26	4	19	17	1	-	-	82	2	-	84
MIDDELKERKE	36	3	2	16	15	1	-	-	73	11	-	84
OOSTENDE	532	6	8	69	24	15	-	-	654	42	6	702
OUDENBURG	42	6	1	3	2	-	-	-	54	1	1	56
TOTAAL	729	44	16	136	72	19	-	-	1.016	66	14	1.096
ARR. ROESELARE												
HOOGLEDE	10	-	-	5	5	-	-	-	20	3	-	23
INGELMUNSTER	21	-	-	3	2	-	-	-	26	1	3	30
IZEGEM	57	1	1	12	2	1	-	-	74	5	2	81
LEDEGEM	13	1	-	6	7	-	-	-	27	-	4	31
LICHTERVELDE	47	-	3	9	-	-	-	-	59	-	-	59
MOORSLEDE	8	1	-	3	5	-	-	-	17	1	1	19
ROESELARE	134	3	2	26	2	1	-	-	168	14	4	186
STADEN	10	1	-	4	-	1	-	-	16	1	-	17
TOTAAL	300	7	6	68	23	3	-	-	407	25	14	446
ARR. TIELT												
ARDOOIE	25	1	-	2	6	-	-	-	34	2	-	36
DENTERGEM	28	-	-	3	-	-	-	-	31	3	-	34
MEULEBEKE	21	4	-	5	5	2	-	-	37	2	-	39
OOSTROZEBEKE	2	-	-	2	1	1	-	-	6	3	-	9
PITTEM	9	1	-	3	1	2	-	-	16	2	1	19
RUISELEDE	32	3	1	5	1	-	-	-	42	-	1	43
TIELT	177	14	2	14	8	1	-	-	216	12	4	232
WIELSBEKE	10	-	-	6	4	1	-	-	21	3	-	24
WINGENE	22	-	2	8	2	3	-	-	37	-	1	38
TOTAAL	326	23	5	48	28	10	-	-	440	27	7	474
ARR. VEURNE												
ALVERINGEM	7	-	-	2	-	-	-	-	9	1	2	12
DE PANNE	14	-	-	5	1	-	-	-	20	3	1	24
KOKSIJDE	24	-	1	11	7	-	-	1	44	5	3	52
NIEUWPOORT	11	-	3	7	3	-	-	-	24	4	2	30
VEURNE	21	-	-	-	2	-	-	-	23	5	1	29
TOTAAL	77	-	4	25	13	-	-	1	120	18	9	147
ALGEMEEN TOTAAL	114.782	6 674	20.217	98.741	22.679	2.130	1.283	1.706	268.212	7.887	1.560	277.659

