

KONINKRIJK BELGIE

MINISTERIE VAN ECONOMISCHE ZAKEN

NATIONAAL INSTITUUT VOOR DE STATISTIEK

1990

Algemene Volks- en Woningtelling op 1 maart 1981

DEEL 8 - BEROEPSBEVOLKING

RIJK, GEWESTEN, PROVINCIES EN ARRONDISSEMENTEN

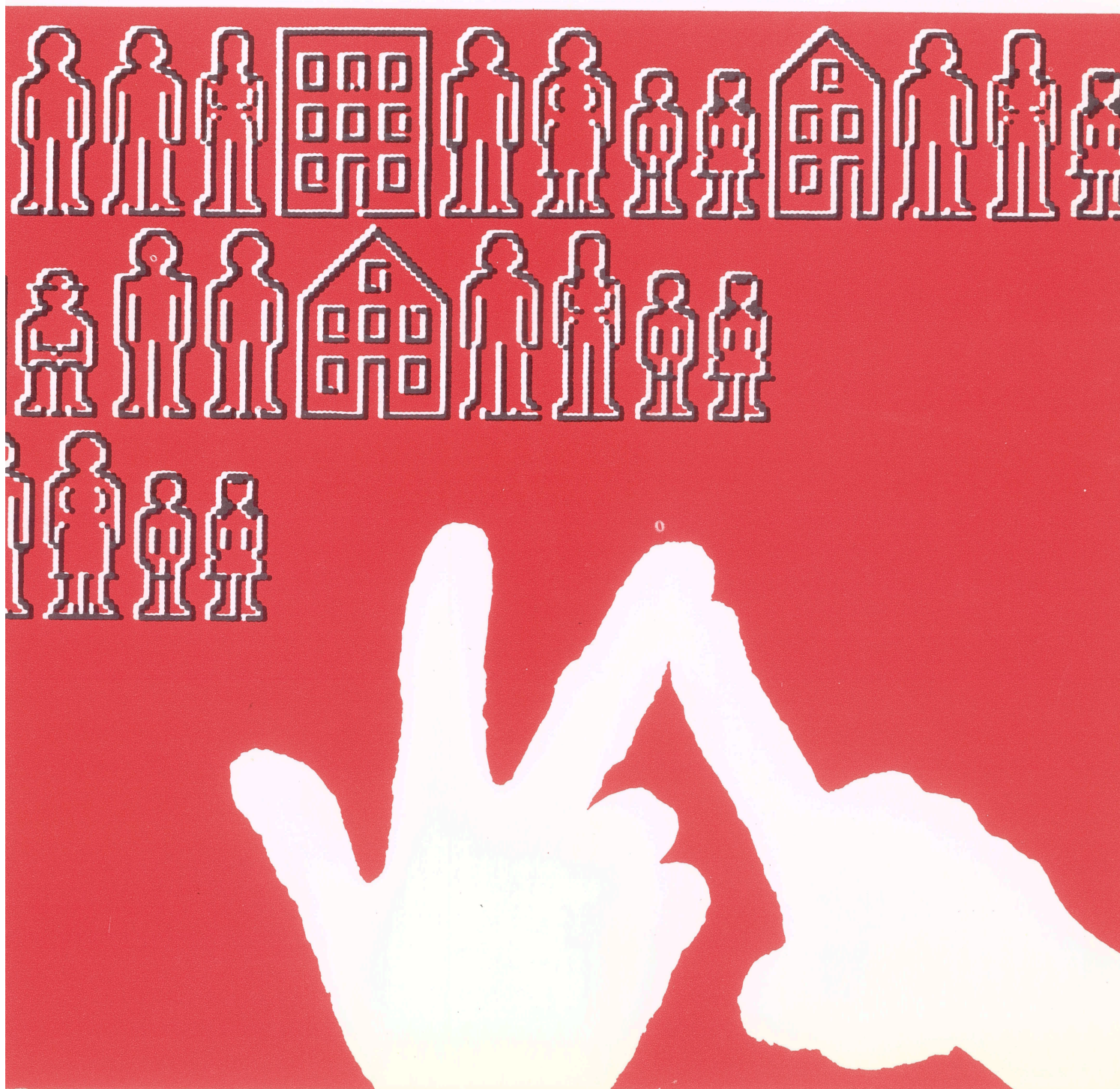



NATIONAAL INSTITUUT VOOR DE STATISTIEK

KONINKRIJK BELGIE

MINISTERIE VAN ECONOMISCHE ZAKEN

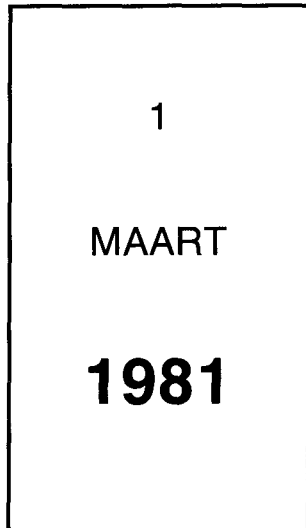

V O L K S T E L L I N G

DEEL 8 - BEROEPSBEVOLKING

RIJK, GEWESTEN, PROVINCIES EN ARRONDISSEMENTEN

Verkrijgbaar bij het **NATIONAAL INSTITUUT VOOR DE STATISTIEK**

Leuvenseweg, 44 - 1000 Brussel
Rubenslei, 2 - 2018 Antwerpen
Coupure Rechts, 620 - 9000 Gent

België : 350 F
Buitenland : 400 BF

Postrekening Nr 000 - 2005886 - 23 van het NIS,
Leuvenseweg, 44 - 1000 Brussel

Auteursrecht voorbehouden

Het reproduceren van de inhoud van deze publicatie is niet toegelaten, noch geheel, noch gedeeltelijk, noch in de oorspronkelijke, noch in bewerkte vorm, tenzij met schriftelijke machtiging vanwege het **Nationaal Instituut voor de Statistiek**.

Het gebruiken van de inhoud van deze publicatie als toelichting of bewijsvoering in een artikel, een boekbespreking of een boek is toegestaan, mits de bron duidelijk en nauwkeurig wordt vermeld.

INHOUDSOPGAVE

	Blz.
INLEIDING	7
Hoofdstuk I. Algemene evolutie van de beroepsbevolking	9
1. Bevolking per geslacht en staat van werkzaamheid. Evolutie tussen 1947 en 1981	10
2. Bevolking van de gewesten naar geslacht en staat van werkzaamheid tussen 1947 en 1981	11
Hoofdstuk II. Beroepsbevolking naar geslacht, leeftijdsgroep en burgerlijke staat	13
3. Beroepsbevolking naar leeftijdsgroep en geslacht op 31 december 1947, 1961, 1970 en 1 maart 1981	14
4. Activiteitsgraden naar leeftijdsgroep en geslacht op 31 december 1947, 1961, 1970 en 1 maart 1981	14
5. Beroepsbevolking naar leeftijdsgroep en geslacht op 31 december 1970 en 1 maart 1981. Gewesten	15
6. Activiteitsgraden naar leeftijdsgroep en geslacht op 31 december 1970 en 1 maart 1981. Gewesten	16
7. Beroepsbevolking naar leeftijdsgroep en geslacht op 31 december 1947, 1961, 1970 en 1 maart 1981. Provincies	17
8. Activiteitsgraden naar leeftijdsgroep en geslacht op 31 december 1947, 1961, 1970 en 1 maart 1981 Provincies	20
9. Beroepsbevolking naar burgerlijke staat en geslacht op 31 december 1961, 1970 en 1 maart 1981	23
10. Beroepsbevolking naar burgerlijke staat en geslacht in de gewesten op 31 december 1961, 1970 en 1 maart 1981.	23
11. Activiteitsgraden naar leeftijd, geslacht en burgerlijke staat	24
Hoofdstuk III. Beroepsbevolking naar positie in het bedrijf en arbeidsduur	31
12. Beroepsbevolking naar positie in het bedrijf op 31 december 1970 en 1 maart 1981. Rijk, gewesten en provincies	32
13. Beroepsbevolking naar geslacht, positie in het bedrijf en arbeidsduur 1961 - 1970 - 1981	39
Hoofdstuk IV. Werkende beroepsbevolking naar het bedrijf	41
14. Werkende beroepsbevolking per bedrijfssector op 31 december 1961, 1970 en 1 maart 1981	43
15. Werkende beroepsbevolking per bedrijfssector. Provincies en gewesten	43
16. Werkende beroepsbevolking naar bedrijfsafdeling op 31 december 1961, 1970 en 1 maart 1981	44
17. Werkende beroepsbevolking naar bedrijfsafdeling, -klasse en geslacht. Het Rijk	55
18. Werkende beroepsbevolking naar bedrijfsafdeling, -klasse en geslacht. Gewesten - Absolute cijfers	57
19. Werkende beroepsbevolking naar bedrijfsafdeling, -klasse en geslacht. Gewesten - Relatieve cijfers	59
20. Werkende beroepsbevolking naar bedrijfsafdeling, -klasse en geslacht. Provincies - Absolute cijfers	60
21. Werkende beroepsbevolking naar bedrijfsafdeling en geslacht. Provincies A. Relatieve cijfers per provincie	66
B. Relatieve cijfers per bedrijfsafdeling	67
22. Werkende beroepsbevolking naar geslacht en naar bedrijfsafdeling. Arrondissementen	68
23. Werkende beroepsbevolking naar bedrijfsafdeling, geslacht, burgerlijke staat en positie in het bedrijf Het Rijk - Absolute cijfers	72
24. Werkende beroepsbevolking naar bedrijfsafdeling, burgerlijke staat en positie in het bedrijf op 1 maart 1981 Relatieve cijfers naar burgerlijke staat en bedrijfsafdeling	74
25. Werkende beroepsbevolking naar bedrijfsafdeling, geslacht en positie in het bedrijf Relatieve cijfers naar bedrijfsafdeling en positie in het bedrijf	75

26. Werkende beroepsbevolking naar bedrijfsafdeling, geslacht en positie in het bedrijf. Gewesten Absolute cijfers	76
27. Werkende beroepsbevolking naar bedrijfsafdeling, geslacht en positie in het bedrijf. Gewesten Relatieve cijfers naar positie in het bedrijf en bedrijfsafdeling	78
28. Werkende beroepsbevolking naar bedrijfsafdeling, -klasse, geslacht en leeftijd. Het Rijk - Absolute cijfers -	82
29. Werkende beroepsbevolking naar bedrijfsafdeling, geslacht en leeftijd. Het Rijk - Relatieve cijfers -	88
30. Werkende beroepsbevolking naar bedrijfsafdeling, -klasse, geslacht en leeftijd. Gewesten - Absolute cijfers -	89
31. Werkende beroepsbevolking naar bedrijfsafdeling, geslacht en leeftijd. Gewesten - Relatieve cijfers	113
Hoofdstuk V. Werkende beroepsbevolking naar beroep	117
32. Werkende beroepsbevolking naar beroepsklasse en geslacht op 31 december 1970 en 1 maart 1981	118
33. Werkende beroepsbevolking naar beroepsklasse, geslacht en positie in het bedrijf op 31 december 1970 en 1 maart 1981. Het Rijk	119
Gewesten	120
34. Werkende beroepsbevolking naar beroepsgroep en geslacht. Het Rijk - Gewesten	124
35. Werkende beroepsbevolking naar beroepsgroep en geslacht. Provincies	126
36. Werkende beroepsbevolking naar beroepsklasse, geslacht en leeftijd. Het Rijk A. Absolute cijfers	132
B. Relatieve cijfers	133
37. Werkende beroepsbevolking naar beroepsklasse, geslacht en leeftijd. Gewesten	134
38. Werkende beroepsbevolking met bijberoep naar hoofdberoep, bijberoep en geslacht	138
Hoofdstuk VI. Socio-economische groepen	143
39. Bevolking naar socio-economische groep, leeftijd en geslacht	144
40. Bevolking naar socio-economische groep en per gewest Absolute en relatieve cijfers	147
Hoofdstuk VII. Vrouwelijke beroepsactiviteit	149
41. Activiteitsgraad van de vrouwen van 14 jaar en meer naar leeftijd en burgerlijke staat	150
42. Activiteitsgraad van de vrouwen van 14 jaar en meer naar leeftijd en burgerlijke staat. Gewesten	151
43. Evolutie van de vrouwelijke werkende bevolking naar activiteitsafdeling	153
44. Evolutie van de vrouwelijke werkende bevolking naar beroepsklasse	154
45. Voornaamste beroepen uitgeoefend door de vrouwelijke werkende bevolking	155
46. Vrouwen van 14 jaar en meer naar staat van werkzaamheid, positie in het bedrijf en leeftijdsgroep Het Rijk en gewesten A. Absolute cijfers	156
B. Relatieve cijfers	157
47. Gehuwde vrouwen naar staat van werkzaamheid en positie in het bedrijf	158
48. Vrouwelijke werkende bevolking naar burgerlijke staat, leeftijdsklasse en arbeidsduur A. Absolute cijfers	158
B. Relatieve cijfers % tegenover de burgerlijke staat en leeftijd	158
C. Relatieve cijfers % tegenover de burgerlijke staat en arbeidsduur	158
49. Vrouwelijke werkende bevolking naar leeftijdsklasse en arbeidsduur per gewest	159
50. Vrouwelijke werkende bevolking naar staat van werkzaamheid, leeftijdsgroep en arbeidsduur	159
51. Activiteitsgraden van gehuwde vrouwen naar duur van het huwelijk	160

52. Gehuwde vrouwen levend met echtgenoot naar staat van werkzaamheid van de vrouw en het aantal en leeftijd van de kinderen	161
53. Vrouwelijke bevolking naar leeftijdsklasse, staat van werkzaamheid en onderwijsniveau	
A. Absolute cijfers	162
B. Relatieve cijfers tegenover de leeftijd	163
C. Relatieve cijfers tegenover het onderwijs	164
54. Vrouwelijke werkende bevolking naar leeftijdsklasse, onderwijsniveau en arbeidsduur	
A. Absolute cijfers	165
B. Percentages naar onderwijsniveau	166
C. Percentages naar arbeidsduur	167
Hoofdstuk VIII. Werkende beroepsbevolking naar plaats van tewerkstelling	169
55. Werkende beroepsbevolking naar plaats van tewerkstelling, bedrijfssector, provincies en gewesten op 31 december 1970 en 1 maart 1981	170
56. Werkende beroepsbevolking naar plaats van tewerkstelling, naar geslacht, bedrijfssector en positie in het bedrijf.	
- Het Rijk	172
- Gewesten	173
57. Werkende beroepsbevolking naar plaats van tewerkstelling, naar geslacht, bedrijfsafdeling en positie in het bedrijf.	
- Het Rijk	177
- Gewesten	178
Hoofdstuk IX. Beroepsbevolking naar nationaliteit	183
58. Beroepsbevolking van vreemde nationaliteit naar leeftijd en geslacht op 31 december 1961, 1970 en 1 maart 1981. Activiteitsgraden	184
59. Beroepsbevolking van vreemde nationaliteit en activiteitsgraden per arrondissement, provincie en gewest ...	185
60. Beroepsbevolking van vreemde nationaliteit en activiteitsgraden per nationaliteit. Het Rijk - Gewesten	186
61. Beroepsbevolking van vreemde nationaliteit naar geslacht en positie in het bedrijf op 31 december 1970 en 1 maart 1981. Het Rijk	188
Gewesten	189
62. Beroepsbevolking van vreemde nationaliteit naar nationaliteit, positie in het bedrijf en geslacht. Het Rijk ...	191
63. Beroepsbevolking van vreemde nationaliteit naar nationaliteit, positie in het bedrijf en geslacht. Gewesten ..	192
64. Beroepsbevolking van vreemde nationaliteit naar bedrijfsafdeling op 31 december 1961, 1970 en 1 maart 1981	194
65. Beroepsbevolking van vreemde nationaliteit naar bedrijfsafdeling en geslacht op 31 december 1961, 1970 en 1 maart 1981. Gewesten	
A. Absolute cijfers	195
B. Relatieve cijfers naar werkzaamheid	196
C. Relatieve cijfers naar gewest	197
66. Beroepsbevolking van vreemde nationaliteit naar bedrijfsafdeling en geslacht. Provincies	
A. Absolute cijfers	198
B. Relatieve cijfers per provincie	199
C. Relatieve cijfers naar bedrijfsafdeling	200
67. Werkende beroepsbevolking naar nationaliteit, geslacht en bedrijfsafdeling	201
68. Werkende beroepsbevolking van vreemde nationaliteit naar beroepsklasse en geslacht. Het Rijk	202
69. Werkende beroepsbevolking van vreemde nationaliteit naar beroepsklasse en geslacht. Gewesten	203
70. Belgen en vreemdelingen naar socio-economische groep en geslacht	
A. Absolute cijfers	204
B. Relatieve cijfers naar nationaliteit	205
C. Relatieve cijfers naar socio-economische groep	206

GEDETAILEERDE TABELLEN

Tabel I:	Werkende beroepsbevolking naar activiteit en positie in het bedrijf	
(03.02)	Het Rijk	207
Tabel II:	Werkende beroepsbevolking naar leeftijd, bedrijfsklasse en positie in het bedrijf	
(03.06)	Het Rijk	219
Tabel III:	Werkende beroepsbevolking naar geslacht, positie in het bedrijf, bedrijfsklasse en burgerlijke staat	
(03.07)	Het Rijk	233
Tabel IV:	Werkende beroepsbevolking naar beroep en positie in het bedrijf	
(03.03)	Het Rijk	241
Tabel V:	Werkende beroepsbevolking naar geslacht, positie in het bedrijf, beroep en burgerlijke staat	
(03.08)	Het Rijk	253
Tabel VI:	Werkende beroepsbevolking naar beroep en leeftijdsgroep	
(03.09)	Het Rijk	263
Tabel VII:	Werkende beroepsbevolking naar geslacht, bedrijfsklasse en arbeidsduur	
(03.12)	Het Rijk	275
Tabel VIII:	Werkende beroepsbevolking naar geslacht, beroepsgroep en arbeidsduur	
(03.11)	Het Rijk	295
Tabel IX:	Werkende beroepsbevolking naar geslacht, positie in het bedrijf, bedrijfsklasse en beroep	
(03.10)	Het Rijk	309
Tabel X:	Bevolking met bijberoep naar geslacht, hoofdberoep en positie in het bedrijf bij hoofdberoep	
	Het Rijk	333
Tabel XI:	Werkende beroepsbevolking naar plaats van tewerkstelling per activiteit	
(04.12)	Het Rijk	345

CARTOGRAMMEN

1. Werkgelegenheidscoëfficiënt van de arbeid	29
2. Verdeling werkgelegenheid in de primaire sector naar plaats van tewerkstelling	47
3. Verdeling werkgelegenheid in de secundaire sector naar plaats van tewerkstelling	49
4. Verdeling werkgelegenheid in de tertiaire sector naar plaats van tewerkstelling - Horeca - Vervoer	51
5. Verdeling werkgelegenheid in de tertiaire sector naar plaats van tewerkstelling - Banken - Andere diensten	53
 Lijst van de beschikbare tabellen betreffende het beroep	 367

INLEIDING

ALGEMEEN

Dit boekdeel haalt uit de volkstelling op 1 maart 1981 gegevens over de beroepsbevolking.

Volgens de aard van de economische activiteit wordt de bevolking ingedeeld in twee grote categorieën:

a) de beroepsbevolking. Dit zijn:

- mensen die op het ogenblik van de telling een beroep, ambt of winstgevende activiteit uitoefenen, inbegrepen de helpers;
- mensen die op het ogenblik van de telling werkloos zijn of hun dienstplicht vervullen.

De eerste groep noemt men de werkende beroepsbevolking. Beide groepen samen vormen de totale beroepsbevolking.

b) de "niet actieve" bevolking. Dit zijn alle anderen, meer bepaald:

- jongeren onder de 14 jaar;
- studenten van 14 jaar en ouder;
- mensen die zich uitsluitend met hun gezin bezighouden;
- mensen die niet meer werken;
- mensen die om andere redenen geen beroepsactiviteit uitoefenen.

In deze publikatie komt vooral de beroepsbevolking in haar

voornaamste kenmerken aan bod; soms gaat het zelfs alleen over de werkende beroepsbevolking. De niet actieve bevolking wordt niet apart behandeld; alleen in hoofdstuk VI, een socio-economische indeling van heel de getelde bevolking, worden de componenten ervan vermeld.

In hoofdstuk I vindt de lezer de algemene evolutie van de beroepsbevolking, gebaseerd op de volkstellingen van 1947, 1961, 1970 en 1981. Over dit onderwerp, maar dan alleen over het laatste decennium, verscheen al in 1987 een bijdrage in nr. 80 van "Statistische Studiën", onder de titel "Enkele gegevens over de evolutie van de beroepsbevolking van 1970 tot 1981".

In de vier volgende hoofdstukken wordt de beroepsbevolking telkens vanuit een andere invalshoek bekeken:

- naar geslacht, leeftijd en burgerlijke staat;
- naar positie in het bedrijf;
- naar bedrijfstak;
- naar uitgeoefend beroep.

Na een hoofdstuk over de socio-economische groepen volgt er een over de vrouwelijke beroepsbevolking.

De laatste twee hoofdstukken gaan over de territoriale spreiding van de werkgelegenheid en over de arbeidskrachten van vreemde nationaliteit. De volledige lijst van de tabellen beroepsbevolking vindt men op bladzijde 367. Enkele hiervan zijn al opgenomen in het volume nr. 3 "Algemene Volks- en Woningtelling op 1 maart 1981". Algemene resultaten - Beroepsbevolking.

Hoofdstuk I.- ALGEMENE EVOLUTIE VAN DE BEROEPSBEVOLKING

Op 1 maart 1981 bestond de beroepsbevolking uit 3 971 843 personen, waarvan 2 536 676 mannen en 1 435 167 vrouwen. Rekening houdend met de 99 100 personen waarvan de situatie niet precies gekend is, kan men stellen dat 40,7% van de getelde bevolking economisch actief was. De activiteitsgraad (1) per geslacht situeert zich rond 53,3% voor de mannen en 28,8% voor de vrouwen.

De volgende tabel geeft de activiteitsgraad bij de zeven laatste tellingen vanaf 1910.

	1910	1920	1930	1947	1961	1970	1981
Mannen	65,1	65,9	68,8	63,9	57,4	54,2	53,3
Vrouwen	29,2	21,4	24,3	19,0	19,9	21,9	28,8
Totaal	47,0	43,3	46,4	41,2	38,2	37,7	40,7

Sedert 1930 daalt de activiteitsgraad van de mannen voortdurend. De voornaamste redenen hiervoor zijn:

- de veroudering van de bevolking, die een belangrijke stijging van het aantal 65-plussers voor gevolg heeft;
- de verlenging van de schoolplicht;
- de verlaging van de pensioenleeftijd.

Al deze factoren gelden eveneens voor de vrouwelijke bevolking maar hun invloed wordt gecompenseerd, vooral sedert 1970, door de toename van het aantal vrouwen dat

een beroep uitoefent. In 1981 lag de activiteitsgraad van de vrouwen, ondanks de stijging van 7% in vergelijking met 1970, nog steeds lager dan in 1910 toen er nog geen wettelijke sociale bescherming bestond.

Tabel 1 en 2 geven respectievelijk voor het Rijk en de gewesten de verschillende componenten van de beroepsbevolking.

Tussen 1970 en 1981 is de beroepsbevolking in absolute cijfers met ongeveer 334 000 eenheden gestegen. Die stijging gaat volledig voor rekening van de werkende vrouwen. Anderzijds is de evolutie niet zo gunstig: de categorie van de werklozen slorpt de toename op van het aantal op de arbeidsmarkt en het aantal personen dat werkelijk een beroep uitoefent is gedaald: 3 519 070 in 1981 t.o.v. 3 524 559 in 1970. Sedert 1947 daalt, in tegenstelling tot de vrouwenarbeid, de mannelijke tewerkstelling gestaag.

Al die tendenzen vindt men terug in de drie gewesten maar in verschillende mate. Vooral het Brussels gewest schijnt bijzonder getroffen te zijn door het verlies van werkgelegenheid. Zelfs indien men rekening houdt met het hoge aantal personen waarvan de staat van werkzaamheid onbekend is, ziet men dat de werkende beroepsbevolking hier gedurende de laatste tien jaar duidelijk achteruitgaat.

De stijging van de werkloosheid verklaart niet alles, vermits de Hoofdstad het enige gewest is waar de activiteitsgraad niet is gestegen tussen 1970 en 1981.

(1) Activiteitsgraad = beroepsbevolking : (beroepsbevolking + niet-actieve bevolking)

**Tabel 1.- BEVOLKING PER GESLACHT EN STAAT VAN WERKZAAMHEID
EVOLUTIE TUSSEN 1947 EN 1981**

- Het Rijk -

JAAR	Bedienden Zelf- standigen Helpers	Loon- trekkenden	Werkende bevolking *	Werklozen	Miliciens	Actieve bevolking	Niet actieve bevolking	Activiteit onbekend	Totale bevolking
------	--	---------------------	----------------------------	-----------	-----------	----------------------	------------------------------	------------------------	---------------------

- Absolute cijfers -

Mannen

1947	755 085	1 829 052	2 584 137	75 974	24 957	2 685 068	1 514 660	-	4 199 728
1961	567 261	1 894 835	2 465 735	74 710	39 193	2 579 638	1 917 222	-	4 496 860
1970	442 091	2 034 388	2 479 072	47 759	32 900	2 559 731	2 162 135	-	4 721 866
1981	378 737	1 937 578	2 328 008	180 111	28 557	2 536 676	2 222 810	50 863	4 810 349

Vrouwen

1947	238 025	566 815	804 840	16 076	-	820 916	3 491 551	-	4 311 467
1961	259 321	649 984	909 983	22 942	-	932 825	3 760 056	-	4 692 881
1970	207 164	836 967	1 045 487	32 600	-	1 078 087	3 850 991	-	4 929 078
1981	188 878	994 994	1 191 062	244 105	-	1 435 167	3 554 894	48 237	5 038 298

Totaal

1947	993 110	2 395 867	3 388 977	92 050	24 957	3 505 984	5 006 211	-	8 512 195
1961	826 582	2 544 819	3 375 718	97 552	39 193	3 512 463	5 677 278	-	9 189 741
1970	649 255	2 871 355	3 524 559	80 359	32 900	3 637 818	6 013 126	-	9 650 944
1981	567 615	2 932 572	3 519 070	424 216	28 557	3 971 843	5 777 704	99 100	9 848 647

- Relatieve cijfers naar totale bevolking -

Mannen

1947	18,0	43,5	61,5	1,8	0,6	63,9	36,1		100,0
1961	12,6	42,2	54,8	1,7	0,9	57,4	42,6		100,0
1970	9,4	43,1	52,5	1,0	0,7	54,2	45,8		100,0
1981	8,0	40,7	48,9	3,8	0,6	53,3	46,7		100,0

Vrouwen

1947	5,5	13,1	18,6	0,4	-	19,0	81,0		100,0
1961	5,5	13,9	19,4	0,5	-	19,9	80,1		100,0
1970	4,2	17,0	21,2	0,7	-	21,9	78,1		100,0
1981	3,8	19,9	23,9	4,9	-	28,8	71,2		100,0

Totaal

1947	11,7	28,1	39,8	1,1	0,3	41,2	58,8		100,0
1961	9,0	27,7	36,7	1,1	0,4	38,2	61,8		100,0
1970	6,7	29,8	36,5	0,8	0,4	37,7	62,3		100,0
1981	5,8	30,1	36,1	4,3	0,3	40,7	59,3		100,0

Kader : Activiteitsgraad.

* Positie onbekend inbegrepen in totaal voor de jaren 1961-1970-1981.

**Tabel 2.- BEVOLKING VAN DE GEWESTEN NAAR GESLACHT EN STAAT VAN WERKZAAMHEID
TUSSEN 1947 EN 1981**

JAAR	Bedienden Zelf- standigen Helpers	Loon- trekkenden	Werkende bevolking *	Werklozen	Miliciens	Actieve bevolking	Niet actieve bevolking	Activiteit onbekend	Totale bevolking	Activiteits- graden
- Brussels gewest -										
Mannen										
1947	68 459	214 927	283 386	12 034	2 497	297 917	140 429	-	438 346	68,0
1961	55 315	219 763	276 925	7 789	3 954	288 668	182 847	-	471 510	61,2
1970	42 055	237 239	280 645	4 726	2 715	288 086	213 783	-	501 869	57,4
1981	33 330	174 246	214 301	20 170	2 192	236 663	208 183	21 667	466 513	53,2
Vrouwen										
1947	24 246	111 765	138 011	5 363	-	143 374	374 209	-	517 583	27,7
1961	27 376	120 491	148 255	3 659	-	151 914	399 371	-	551 285	27,6
1970	22 657	141 644	165 028	3 191	-	168 219	405 048	-	573 267	29,3
1981	18 661	125 484	148 435	19 208	-	167 643	341 985	21 152	530 780	32,9
Totaal										
1947	94 705	326 692	421 397	17 397	2 497	441 291	514 638	-	955 929	46,2
1961	82 691	340 254	425 180	11 448	3 954	440 582	582 213	-	1 022 795	43,1
1970	64 712	378 883	445 673	7 917	5 715	456 305	618 831	-	1 075 136	42,4
1981	51 991	299 730	362 736	39 378	2 192	404 306	550 168	42 819	997 293	42,4
- Vlaams gewest -										
Mannen										
1947	454 845	910 335	1 365 180	55 973	13 841	1 434 994	862 342	-	2 297 336	62,5
1961	338 150	1 036 950	1 376 282	49 075	23 853	1 449 210	1 064 548	-	2 513 758	57,7
1970	266 404	1 155 960	1 423 101	25 065	20 266	1 468 432	1 218 954	-	2 687 386	54,6
1981	232 256	1 161 393	1 395 416	95 121	18 514	1 509 051	1 263 093	12 254	2 784 398	54,4
Vrouwen										
1947	130 741	285 568	416 309	9 016	-	425 325	1 893 520	-	2 318 845	18,3
1961	142 287	342 966	485 485	12 991	-	498 476	2 051 740	-	2 550 216	19,5
1970	110 514	451 644	562 513	12 951	-	575 464	2 153 733	-	2 729 197	21,1
1981	103 751	561 279	665 947	142 279	-	808 226	2 027 067	10 438	2 845 731	28,5
Totaal										
1947	585 586	1 195 903	1 781 489	64 989	13 841	1 860 319	2 755 862	-	4 616 181	40,3
1961	480 437	1 379 916	1 861 767	62 066	23 853	1 947 686	3 116 288	-	5 063 974	38,5
1970	376 918	1 607 604	1 985 614	38 016	20 266	2 043 896	3 372 687	-	5 416 583	37,7
1981	336 007	1 722 672	2 061 363	237 400	18 514	2 317 277	3 290 160	22 692	5 630 129	41,3
- Waals gewest -										
Mannen										
1947	231 781	703 790	935 571	7 967	8 619	952 157	511 889	-	1 464 046	65,0
1961	173 796	638 122	812 528	17 846	11 386	841 760	669 832	-	1 511 592	55,7
1970	133 632	641 189	775 326	17 968	9 919	803 213	729 398	-	1 532 611	52,4
1981	113 151	601 939	718 291	64 820	7 851	790 962	751 534	16 942	1 559 438	51,3
Vrouwen										
1947	81 038	169 482	250 520	1 697	-	252 217	1 223 822	-	1 476 039	17,1
1961	89 658	186 527	276 243	6 192	-	282 435	1 308 945	-	1 591 380	17,8
1970	73 993	243 679	317 946	16 458	-	334 404	1 292 210	-	1 626 614	20,6
1981	66 466	308 231	376 680	82 618	-	459 298	1 185 842	16 647	1 661 787	27,9
Totaal										
1947	312 819	873 272	1 186 091	9 664	8 619	1 204 374	1 735 711	-	2 940 085	41,0
1961	263 454	824 649	1 088 771	24 038	11 386	1 124 195	1 978 777	-	3 102 972	36,2
1970	207 625	884 868	1 093 272	34 426	9 919	1 137 617	2 021 608	-	3 159 225	36,0
1981	179 617	910 170	1 094 971	147 438	7 851	1 250 260	1 937 376	33 589	3 221 225	39,2

* Positie onbekend inbegrepen in totaal voor de jaren 1961-1970-1981.

Hoofdstuk II.- BEROEPSBEVOLKING NAAR GESLACHT, LEEFTIJDGROEP EN BURGERLIJKE STAAT

In de tabellen 3 tot 8 wordt de beroepsbevolking ingedeeld in leeftijdsgroepen van vijf jaar. De tabellen 3 en 4 geven voor het geheel van het Rijk voor de laatste vier tellingen de absolute cijfers en de activiteitsgraden in elke leeftijdsgroep en voor de twee geslachten.

De laatste tabel visualiseert een opvallend verschijnsel in de evolutie van de beroepsbevolking, namelijk de inkorting van de beroepsloopbaan. Deze inkorting is tegelijk het gevolg van een laattijdigere start en van de vervroeging van de pensioenleeftijd.

Zo is tot de leeftijd van 19 jaar de activiteitsgraad sinds 1947 voortdurend gedaald. Ook bij de 60-plussers daalt de activiteitsgraad bij iedere telling. In de loop van het laatste decennium stelt men bovendien een versnelling van het verschijnsel vast. De activiteitsgraad vanaf de leeftijden van 55 tot 59 jaar is nooit zo laag geweest als bij deze telling.

Het bekijken van de activiteitsgraden van de vrouwelijke bevolking leidt tot een tweede vaststelling.

Zoals de mannen, werken ze minder vóór de leeftijd van 20 jaar en na hun 55 jaar. Tussen die twee leeftijden echter stijgt hun aandeel op de arbeidsmarkt. Er is een voortdurende groei, sinds 1947, van de activiteitsgraad binnen elke leeftijdsgroep tussen 20 en 55 jaar.

In de tabellen 5 en 6 zien we vergelijkbare gegevens voor 1970 en 1981 per gewest. De twee volgende geven overzichten per provincie.

Het profiel dat het Vlaams en het Waals gewest vertonen is min of meer gelijk aan dat van het Rijk. In het Brussels gewest ligt het duidelijk anders: de leeftijden bij het begin en het einde van het beroepsleven zijn er aanzienlijk hoger dan in Vlaanderen en Wallonië; dit blijkt uit de bijzonder lage activiteitsgraden tussen 15 en 19 jaar en de hoge tussen 60 en 64 jaar.

Het Duits taalgebied van zijn kant valt op door een heel hoge activiteitsgraad bij de jongeren die minder dan twintig jaar oud zijn.

In de tabellen 9 en 10 wordt de beroepsbevolking voor 1970 en 1981 uitgesplitst naar geslacht en burgerlijke staat.

Hieruit blijkt onmiddellijk dat de hoogste activiteitsgraden te vinden zijn bij de gehuwde bevolking. Bij de ongehuwden wordt de activiteitsgraad beïnvloed door de massa jongeren die niet ouder dan 14 jaar zijn en vanzelfsprekend "niet-actief"; bij de weduwnaars en uit de echt gescheide-

nen merkt men, meer dan bij de anderen het gewicht van de gepensioneerden.

Voorts stellen we vast dat de activiteitsgraad van de ongehuwden zowel bij de mannen als bij de vrouwen vermindert. Dit is een van de gevolgen van de verlenging van de schoolplicht, die heel zeker de uitoefening van een beroepsactiviteit meer verlaat dan de leeftijd waarop gehuwd wordt.

Tabel 11 vermeldt voor elke leeftijd en naar geslacht de totale bevolking, de beroepsbevolking en de activiteitsgraad. Daar vinden we nauwkeurige aanwijzingen wat betreft de verschillen volgens burgerlijke staat.

Binnen de mannelijke bevolking is de activiteitsgraad op alle leeftijden tot 62 jaar het hoogst bij de gehuwden. Voorbij deze leeftijd overstijgt de activiteitsgraad van de ongehuwden deze van de gehuwden.

Bij de vrouwen vervult de leeftijdsgroep van 20 tot 24 jaar in de vergelijking van de graden een ware sleutelrol. Tot 22 jaar merkt men bij de activiteitsgraden altijd volgende dalende orde: gehuwden, weduwen en uit de echt gescheidenen, ongehuwden. Op de leeftijd van 23 jaar en vanaf deze van 24 jaar wordt de trend radicaal anders: de activiteitsgraad van de ongehuwden wordt de hoogste, vóór deze van de weduwen en de uit de echt gescheidenen, terwijl de graad van de gehuwden steevast de laagste blijkt te zijn.

Het feit dat de ongehuwden, de weduwen en uit de echt gescheidenen meer dan de gehuwden moeten zorgen voor het inkomen van het huishouden vormt terzake een beslissende factor. De verschillen tussen de graden worden trouwens groter naarmate de leeftijd stijgt. Tot de pensioenleeftijd blijft de activiteitsgraad van de ongehuwde vrouwen zeer hoog, zodanig zelfs dat één op twee ongehuwden tussen 55 en 59 jaar actief is, terwijl voor de gehuwde vrouwen de verhouding in dezelfde leeftijdsgroep één op zeven bedraagt. Anderzijds vermindert de activiteitsgraad van de weduwen en uit de echt gescheidenen, die tot veertig jaar deze van de ongehuwden sterk benadert, tussen 40 en 50 jaar gevoelig daalt en situeert zich meer en meer in de buurt van graad van de gehuwde vrouwen. Dit houdt zeker verband met het feit dat de interne structuur van de groep zich wijzigt: het aantal weduwen wordt groter dan dat van de uit de echt gescheidenen en dit leidt tot een overwicht van de overlevingspensioenen op de rechtstreeks uit de arbeid voortvloeiende inkomsten.

Tabel 3.- BEROEPSBEVOLKING NAAR LEEFTIJDGROEP EN GESLACHT

OP 31 DECEMBER 1947, 1961, 1970 EN 1 MAART 1981

LEEF- TIJDS- GROE- PEN	Mannen				Vrouwen				Totaal			
	1947	1961	1970	1981	1947	1961	1970	1981	1947	1961	1970	1981
14 jaar	16 126	12 714	6 487	2 110	9 664	8 157	4 216	1 176	25 790	20 871	10 703	3 286
15-19 jaar	232 946	154 843	153 060	125 091	134 951	120 670	123 084	92 512	367 897	275 513	276 144	217 603
20-24 jaar	295 184	242 256	307 641	319 338	134 340	143 515	215 526	275 675	429 524	385 771	523 167	595 013
25-29 jaar	294 533	292 848	282 171	358 441	87 170	109 976	140 320	267 731	381 703	402 824	422 491	626 172
30-34 jaar	257 223	320 083	290 790	355 836	66 549	101 753	115 243	223 800	323 772	421 836	406 033	579 636
35-39 jaar	312 940	322 154	305 787	281 123	80 833	99 991	110 588	155 402	393 773	422 145	416 375	436 525
40-44 jaar	315 056	248 460	307 021	270 355	79 238	79 133	108 489	130 393	394 294	327 593	415 510	400 748
45-49 jaar	293 729	257 169	299 225	275 129	70 962	79 407	101 775	116 555	364 691	336 576	401 000	391 684
50-54 jaar	237 570	268 571	147 570	261 090	57 543	78 217	63 563	96 580	295 113	346 788	261 133	357 670
55-59 jaar	183 402	241 782	214 981	207 768	43 096	61 710	56 444	54 259	226 498	303 492	271 425	262 027
60-64 jaar	145 180	172 106	158 826	62 068	29 729	26 432	21 845	12 460	174 909	198 538	180 671	74 528
65 jaar en meer	101 179	46 652	36 172	18 327	26 841	23 864	16 994	8 624	128 020	70 516	53 166	26 951
Totaal	2 685 068	2 579 638	2 559 731	2 536 676	820 916	932 825	1 078 087	1 435 167	3 505 984	3 512 463	3 637 818	3 971 843

Tabel 4.- ACTIVITEITSGRADEN NAAR LEEFTIJDGROEP EN GESLACHT

OP 31 DECEMBER 1947, 1961, 1970 EN 1 MAART 1981

LEEF- TIJDS- GROE- PEN	Mannen				Vrouwen				Totaal			
	1947	1961	1970	1981	1947	1961	1970	1981	1947	1961	1970	1981
14 jaar	26,4	17,6	8,5	2,8	16,2	11,7	5,7	1,6	21,4	14,7	7,1	2,2
15-19 jaar	71,1	50,3	41,3	31,2	41,8	40,6	34,5	24,1	56,6	45,5	37,9	27,8
20-24 jaar	84,9	87,6	83,3	80,9	40,5	52,2	60,9	72,8	63,2	70,0	72,4	76,9
25-29 jaar	95,6	97,2	96,0	96,0	29,5	36,5	49,7	74,8	63,2	66,9	73,3	85,6
30-34 jaar	96,6	97,8	97,4	97,4	25,6	31,2	39,3	64,0	61,5	64,6	68,6	81,0
35-39 jaar	96,3	96,6	96,7	97,0	25,1	30,0	35,3	55,3	60,9	63,3	66,1	76,5
40-44 jaar	95,4	95,6	94,8	95,0	24,0	30,0	33,4	46,0	59,7	62,6	64,0	70,5
45-49 jaar	93,8	94,0	92,2	92,0	22,0	28,4	30,8	38,6	57,4	60,9	61,2	65,1
50-54 jaar	89,6	91,1	89,2	86,6	19,8	25,3	27,6	31,0	53,1	57,5	57,8	58,4
55-59 jaar	82,9	85,1	82,3	71,3	17,3	20,1	20,0	17,4	48,2	51,4	50,0	43,5
60-64 jaar	73,4	70,8	63,8	32,4	13,3	9,4	7,6	5,8	41,6	37,8	33,7	18,3
65 jaar en meer	24,7	9,8	6,8	3,3	5,4	3,7	2,2	1,0	14,1	6,3	4,1	1,9
Totaal	63,9	57,4	54,2	53,3	19,0	19,9	21,9	28,8	41,2	38,2	37,7	40,7

**Tabel 5.- BEROEPSBEVOLKING NAAR LEEFTIJDGROEP EN GESLACHT
OP 31 DECEMBER 1970 EN 1 MAART 1981 - GEWESTEN -**

LEEF- TIJDS- GROE- PEN	Mannen		Vrouwen		Totaal		Mannen		Vrouwen		Totaal	
	1970	1981	1970	1981	1970	1981	1970	1981	1970	1981	1970	1981
Brussels gewest						Vlaams gewest						
14 jaar	372	162	237	107	609	269	4 091	1 106	3 123	661	7 214	1 767
15-19 jaar	10 877	8 267	8 825	6 137	19 702	14 404	91 369	76 597	79 756	58 905	171 125	135 502
20-24 jaar	28 781	24 332	25 375	23 386	54 156	47 718	176 269	193 043	124 987	169 985	302 256	363 028
25-29 jaar	32 284	32 030	22 455	27 290	54 739	59 320	169 279	211 658	79 025	156 653	248 304	368 311
30-34 jaar	32 357	31 246	18 795	24 895	51 152	56 141	173 312	204 226	62 064	123 060	235 376	327 286
35-39 jaar	33 158	25 349	18 595	19 453	51 753	44 802	179 438	172 447	57 006	87 094	236 444	259 541
40-44 jaar	33 981	24 600	19 467	17 346	53 448	41 946	173 096	165 754	52 251	70 682	225 347	236 436
45-49 jaar	35 516	25 920	19 787	17 268	55 303	43 188	164 263	166 759	46 843	60 811	211 106	227 570
50-54 jaar	24 670	26 157	13 231	16 245	37 901	42 402	108 630	153 421	28 846	47 467	137 476	200 888
55-59 jaar	26 670	24 532	12 854	10 785	39 524	35 317	121 201	122 327	25 030	24 397	146 231	146 724
60-64 jaar	20 789	9 567	50 17	2 741	25 806	12 308	91 741	33 875	9 480	5 017	101 239	38 892
65 jaar en meer	8 631	4 501	3 581	1 990	12 212	6 491	15 743	7 838	7 035	3 494	22 778	11 332
Totaal	288 086	236 663	168 219	167 643	456 305	404 306	1 468 432	1 509 051	575 464	808 226	2 043 896	2 317 277
Waals gewest						Duits taalgebied						
14 jaar	2 024	842	856	408	2 880	1 250	132	59	73	40	205	99
15-19 jaar	50 814	40 227	34 503	27 470	85 317	67 697	1 310	1 558	1 208	1 138	2 518	2 696
20-24 jaar	102 591	101 963	65 164	82 304	167 755	184 267	1 857	2 439	1 161	1 900	3 018	4 339
25-29 jaar	80 608	114 753	38 840	83 788	119 448	198 541	1 843	2 349	708	1 477	2 551	3 826
30-34 jaar	85 121	120 364	34 384	75 845	119 505	196 209	2 079	2 202	627	1 044	2 706	3 246
35-39 jaar	93 191	83 327	34 987	48 855	128 178	132 182	2 147	1 931	609	842	2 756	2 773
40-44 jaar	99 944	80 001	36 771	42 365	136 715	122 366	2 025	2 083	618	809	2 643	2 892
45-49 jaar	99 446	82 450	35 145	38 476	135 591	120 926	1 789	2 050	659	723	2 448	2 773
50-54 jaar	64 270	81 512	21 486	32 868	85 756	114 380	981	1 835	351	601	1 332	2 436
55-59 jaar	67 110	60 909	18 560	19 077	85 670	79 986	1 252	1 437	361	410	1 613	1 847
60-64 jaar	46 296	18 626	7 330	4 702	53 626	23 328	1 013	363	157	83	1 170	446
65 jaar en meer	11 798	5 988	6 378	3 140	18 176	9 128	247	129	116	55	360	184
Totaal	803 213	790 962	334 404	459 298	1 137 617	1 250 260	16 675	18 435	6 648	9 122	23 323	27 557

**Tabel 6.- ACTIVITEITSGRADEN NAAR LEEFTIJDGROEP EN GESLACHT
OP 31 DECEMBER 1970 EN 1 MAART 1981 - GEWESTEN -**

LEEF- TIJDS- GROE- PEN	Mannen		Vrouwen		Totaal		Mannen		Vrouwen		Totaal	
	1970	1981	1970	1981	1970	1981	1970	1981	1970	1981	1970	1981
Brussels gewest						Vlaams gewest						
14 jaar	5,6	2,6	3,6	1,8	4,6	2,2	9,1	2,4	7,2	1,5	8,1	2,0
15-19 jaar	32,4	25,9	26,8	19,9	29,6	22,9	42,3	31,7	38,4	25,5	40,4	28,6
20-24 jaar	73,7	69,2	62,8	65,3	68,2	67,2	85,2	82,5	63,4	76,2	74,5	79,4
25-29 jaar	92,1	89,7	63,6	77,2	77,8	83,5	96,9	97,3	47,8	76,0	73,0	86,9
30-34 jaar	96,2	94,6	56,4	74,6	76,4	84,5	97,8	98,0	36,2	62,3	67,5	80,6
35-39 jaar	96,9	95,7	52,9	70,8	74,6	83,0	97,5	97,6	31,6	51,7	64,9	75,2
40-44 jaar	96,1	94,8	51,1	64,7	72,8	79,5	96,4	95,9	29,3	41,7	63,0	69,1
45-49 jaar	95,3	93,4	47,4	58,9	70,0	75,7	94,4	93,4	26,9	34,3	60,6	63,9
50-54 jaar	93,0	90,1	43,1	50,3	66,2	69,2	91,4	89,5	23,8	27,3	57,3	58,1
55-59 jaar	87,6	82,0	34,7	31,0	58,6	54,6	85,0	76,1	16,6	14,5	49,9	44,7
60-64 jaar	71,8	46,6	13,6	10,6	39,2	26,6	67,5	31,9	6,3	4,3	35,4	17,5
65 jaar en meer	13,9	7,3	3,3	1,7	7,1	3,7	5,5	2,5	1,9	0,8	3,4	1,5
Totaal	57,4	53,2	29,3	32,9	42,4	42,4	54,6	54,4	21,1	28,5	37,7	41,3
Waals gewest						Duits taalgebied						
14 jaar	7,9	3,5	3,4	1,8	5,6	2,6	27,9	10,0	15,4	6,5	21,6	8,2
15-19 jaar	41,6	31,7	29,3	22,7	35,6	27,3	55,6	50,6	52,3	38,7	54,0	44,8
20-24 jaar	83,3	81,2	56,1	68,7	70,1	75,1	85,9	83,0	58,6	73,0	72,8	78,3
25-29 jaar	95,8	95,5	47,7	72,0	72,1	83,9	96,8	93,1	38,7	64,5	68,4	79,5
30-34 jaar	96,9	97,1	39,2	63,8	68,0	80,8	97,6	97,6	31,6	50,6	65,8	75,1
35-39 jaar	95,2	96,2	35,7	57,3	65,4	76,9	97,4	97,8	31,4	44,4	66,5	71,6
40-44 jaar	91,8	93,2	33,8	48,5	62,8	70,7	97,3	96,5	30,2	39,5	64,0	68,8
45-49 jaar	87,8	88,7	30,7	40,3	59,1	64,2	94,9	94,4	31,5	36,5	61,5	66,7
50-54 jaar	84,4	80,8	27,4	31,3	55,5	55,5	90,8	91,1	26,1	29,6	55,0	60,3
55-59 jaar	76,1	60,5	19,7	17,6	46,9	38,2	86,6	80,6	19,8	19,7	49,3	47,8
60-64 jaar	54,7	28,6	7,4	6,3	29,1	16,7	70,1	38,0	8,6	6,4	35,9	19,9
65 jaar en meer	6,5	3,3	2,3	1,1	3,9	1,9	7,9	4,0	2,7	1,1	4,8	2,2
Totaal	52,4	51,3	20,6	27,9	36,0	39,2	55,0	57,8	21,0	27,8	37,6	42,6

**Tabel 7.- BEROEPSBEVOLKING NAAR LEEFTIJDGROEP EN GESLACHT
OP 31 DECEMBER 1947, 1961, 1970 EN 1 MAART 1981 - PROVINCIËS -**

LEEF- TIJDS- GROE- PEN	Mannen				Vrouwen				Totaal			
	1947	1961	1970	1981	1947	1961	1970	1981	1947	1961	1970	1981
Provincie Antwerpen												
14 jaar	2 470	2 213	1 179	271	1 213	1 276	685	131	3 683	3 489	1 864	402
15-19 jaar	37 098	26 425	25 675	20 788	21 164	20 759	21 116	16 102	58 262	47 184	46 791	36 890
20-24 jaar	43 029	41 171	49 369	53 512	21 295	23 655	33 387	46 493	64 324	64 826	82 756	100 005
25-29 jaar	43 908	48 867	48 466	59 245	12 549	16 813	20 934	41 432	56 457	65 680	69 400	100 677
30-34 jaar	40 056	51 662	49 207	56 683	9 597	14 717	16 364	31 960	49 653	66 379	65 571	88 643
35-39 jaar	47 952	49 783	50 159	48 436	10 855	14 073	15 428	23 182	58 807	63 856	65 587	71 618
40-44 jaar	48 090	39 865	49 953	46 919	10 531	11 202	14 872	18 832	58 621	51 067	64 825	65 751
45-49 jaar	43 613	42 448	47 649	47 043	9 064	11 201	13 548	16 543	52 677	53 649	61 197	63 586
50-54 jaar	35 112	43 752	33 101	45 088	6 899	10 426	8 706	13 135	42 011	54 178	41 807	58 223
55-59 jaar	27 928	39 628	37 167	36 158	5 142	7 977	7 625	6 874	33 070	47 605	44 792	43 032
60-64 jaar	21 507	28 502	29 057	10 504	3 355	3 331	2 639	1 353	24 862	31 833	31 696	11 857
65 jaar en meer	12 166	6 312	5 080	2 478	2 825	2 645	1 838	893	14 991	8 957	6 918	3 371
Totaal	402 929	420 628	426 062	427 125	114 489	138 075	157 142	216 930	517 418	558 703	583 204	644 055
Provincie Brabant												
14 jaar	2 227	1 805	856	316	1 451	1 112	504	177	3 678	2 917	1 360	493
15-19 jaar	40 037	27 565	26 184	20 460	27 556	22 659	21 501	14 857	67 593	50 224	47 685	35 317
20-24 jaar	54 650	46 700	61 326	60 536	32 115	32 809	49 889	56 783	86 765	79 509	111 215	117 319
25-29 jaar	59 588	61 848	64 509	75 943	23 501	29 450	39 560	63 338	83 089	91 298	104 069	139 281
30-34 jaar	53 500	69 290	66 252	77 258	18 609	28 539	32 466	57 367	72 109	97 829	98 718	134 625
35-39 jaar	67 279	72 037	70 504	64 660	22 992	28 700	31 573	42 964	90 271	100 737	102 077	107 624
40-44 jaar	69 632	58 204	72 161	61 124	22 313	22 944	31 614	35 495	90 945	81 148	103 775	96 619
45-49 jaar	66 388	59 407	72 192	63 390	21 181	23 162	30 386	32 785	87 569	82 569	102 578	96 175
50-54 jaar	55 045	63 503	48 664	61 791	17 451	22 727	19 379	28 259	72 496	86 230	68 043	90 050
55-59 jaar	42 502	56 960	52 073	52 974	13 116	18 625	18 120	17 126	55 618	75 585	70 193	70 100
60-64 jaar	33 360	41 471	39 311	17 940	9 023	7 708	6 965	4 005	42 383	49 179	46 276	21 945
65 jaar en meer	24 119	13 384	12 097	6 479	6 948	6 153	5 108	2 761	31 067	19 537	17 205	9 240
Totaal	567 327	572 174	586 129	562 871	216 256	244 588	287 065	355 917	783 583	816 762	873 194	918 788
Provincie Henegouwen												
14 jaar	2 581	2 142	1 009	326	1 409	1 032	413	146	3 990	3 174	1 422	472
15-19 jaar	34 407	21 665	23 048	16 347	17 713	13 586	14 970	10 978	52 120	35 251	38 018	27 325
20-24 jaar	48 689	29 751	44 803	41 797	14 683	15 039	27 608	32 936	63 372	44 790	72 411	74 733
25-29 jaar	49 268	37 309	33 838	45 804	10 571	12 563	15 933	33 164	59 839	49 872	49 771	78 968
30-34 jaar	38 783	45 822	33 883	48 112	8 359	13 553	13 848	29 969	47 142	59 375	47 731	78 081
35-39 jaar	46 608	48 238	37 203	32 320	10 653	14 091	14 491	18 510	57 261	62 329	51 694	50 830
40-44 jaar	47 142	36 254	39 665	29 583	10 552	11 451	15 242	15 780	57 694	47 705	54 907	45 363
45-49 jaar	43 901	34 596	39 892	30 343	9 460	10 672	14 477	14 415	53 361	45 268	54 369	44 758
50-54 jaar	34 643	35 158	25 104	29 672	7 558	10 579	8 471	12 390	42 201	45 737	33 575	42 062
55-59 jaar	26 061	31 399	25 543	22 580	5 579	8 103	7 085	6 814	31 640	39 502	32 628	29 394
60-64 jaar	20 561	21 191	17 351	6 638	3 729	3 641	2 784	1 771	24 290	24 832	20 135	8 409
65 jaar en meer	13 043	5 645	4 192	1 976	3 824	3 782	2 579	1 199	16 867	9 427	6 771	3 175
Totaal	405 687	349 170	325 531	305 498	104 090	118 092	137 901	178 072	509 777	467 262	463 432	483 570

**Tabel 7.- BEROEPSBEVOLKING NAAR LEEFTIJDGROEP EN GESLACHT
OP 31 DECEMBER 1947, 1961, 1970 EN 1 MAART 1981 - PROVINCIES - (vervolg)**

LEEF- TIJDS- GROE- PEN	Mannen				Vrouwen				Totaal			
	1947	1961	1970	1981	1947	1961	1970	1981	1947	1961	1970	1981
Provincie Luik												
14 jaar	1 501	1 208	568	336	810	517	261	174	2 311	1 725	829	510
15-19 jaar	23 650	14 158	14 929	12 684	13 808	9 802	10 673	9 085	37 458	23 960	25 602	21 769
20-24 jaar	33 959	23 510	31 579	31 734	14 579	13 787	21 673	27 027	48 538	37 297	53 252	58 761
25-29 jaar	34 697	29 296	26 200	36 270	10 037	11 240	13 829	27 819	44 734	40 536	40 029	64 089
30-34 jaar	29 239	34 690	28 326	36 958	8 008	11 723	12 454	24 545	37 247	46 413	40 780	61 503
35-39 jaar	35 846	36 408	31 069	26 048	9 862	11 797	12 498	16 474	45 708	48 205	43 567	42 522
40-44 jaar	37 294	28 235	33 534	26 231	10 208	9 608	13 355	14 985	47 502	37 843	46 889	41 216
45-49 jaar	35 890	28 061	33 333	27 605	9 431	9 480	12 732	13 938	45 321	37 541	46 065	41 543
50-54 jaar	29 072	29 838	21 804	27 856	7 920	9 685	8 078	12 003	36 992	39 523	29 882	39 859
55-59 jaar	22 681	27 157	22 791	19 992	6 210	7 654	7 030	6 918	28 891	34 811	29 821	26 910
60-64 jaar	17 437	18 782	15 910	6 047	4 173	3 168	2 566	1 534	21 610	21 950	18 476	7 581
65 jaar en meer	11 866	5 568	4 198	2 049	3 461	2 884	2 090	988	15 327	8 452	6 288	3 037
Totaal	313 132	276 911	264 241	253 810	98 507	101 345	117 239	155 490	411 639	378 256	381 480	409 300
Provincie Limburg												
14 jaar	676	537	324	103	191	311	223	50	867	848	547	153
15-19 jaar	15 018	11 354	13 262	11 355	4 592	7 634	11 025	8 388	19 610	18 988	24 287	19 743
20-24 jaar	21 270	19 775	24 101	29 795	5 184	8 707	16 178	24 249	26 454	28 482	40 279	55 044
25-29 jaar	17 721	21 681	21 648	30 743	2 401	4 658	8 749	23 026	20 122	26 339	30 397	53 769
30-34 jaar	15 227	21 811	23 484	27 441	1 691	3 504	6 538	16 212	16 918	25 315	30 022	43 653
35-39 jaar	15 860	20 102	22 495	21 703	1 772	3 192	5 158	9 739	17 632	23 294	27 653	31 442
40-44 jaar	14 019	13 838	20 180	20 758	1 743	2 451	4 253	7 613	15 762	16 289	24 433	28 371
45-49 jaar	11 642	13 367	16 583	18 431	1 316	2 344	3 562	5 550	12 958	15 711	20 145	23 981
50-54 jaar	8 746	11 802	9 908	15 145	1 143	2 137	2 048	3 812	9 889	13 939	11 956	18 957
55-59 jaar	6 527	9 138	9 419	9 910	959	1 630	1 728	2 098	7 486	10 768	11 147	12 008
60-64 jaar	5 679	5 891	5 704	2 865	830	901	813	505	6 509	6 792	6 517	3 370
65 jaar en meer	5 999	1 769	1 028	579	1 232	805	513	324	7 231	2 574	1 541	903
Totaal	138 384	151 065	168 136	188 828	23 054	38 274	60 788	102 566	161 438	189 339	228 924	291 394
Provincie Luxemburg												
14 jaar	233	198	94	43	67	64	35	28	300	262	129	71
15-19 jaar	5 426	2 892	3 269	2 875	1 572	1 681	2 497	2 121	6 998	4 573	5 766	4 996
20-24 jaar	7 164	5 626	6 921	7 812	1 836	2 242	3 733	5 771	9 000	7 868	10 654	13 583
25-29 jaar	6 753	6 438	5 232	8 326	1 153	1 382	1 800	4 865	7 906	7 820	7 032	13 191
30-34 jaar	6 502	7 263	5 771	8 071	803	1 368	1 664	3 884	7 305	8 631	7 435	11 955
35-39 jaar	7 546	7 073	6 455	5 290	896	1 348	1 572	2 473	8 442	8 421	8 027	7 763
40-44 jaar	7 381	5 618	6 790	5 564	933	1 193	1 712	2 328	8 314	6 811	8 502	7 892
45-49 jaar	6 765	6 258	6 448	5 946	881	1 226	1 634	2 033	7 646	7 484	8 082	7 979
50-54 jaar	5 659	6 370	4 590	5 792	839	1 283	1 158	1 794	6 498	7 653	5 748	7 586
55-59 jaar	4 361	5 638	5 205	4 305	816	1 033	1 067	1 205	5 177	6 671	6 272	5 510
60-64 jaar	3 989	3 794	3 552	1 560	675	651	565	368	4 664	4 445	4 117	1 928
65 jaar en meer	4 405	1 659	1 005	524	924	653	486	243	5 329	2 312	1 491	767
Totaal	66 184	58 827	55 332	56 108	11 395	14 124	17 923	27 113	77 579	72 951	73 255	83 221

**Tabel 7.- BEROEPSBEVOLKING NAAR LEEFTIJDGROEP EN GESLACHT
OP 31 DECEMBER 1947, 1961, 1970 EN 1 MAART 1981 - PROVINCIES - (vervolg)**

LEEF- TIJDS- GROE- PEN	Mannen				Vrouwen				Totaal			
	1947	1961	1970	1981	1947	1961	1970	1981	1947	1961	1970	1981

Provincie Namen

14 jaar	545	496	206	77	182	128	65	34	727	624	271	111
15-19 jaar	9 436	5 457	6 119	5 325	3 398	3 354	3 924	3 423	12 834	8 811	10 043	8 748
20-24 jaar	12 190	9 099	12 658	13 297	3 530	4 310	7 446	10 319	15 720	13 409	20 104	23 616
25-29 jaar	11 936	10 590	9 289	15 009	2 231	3 130	4 080	10 334	14 167	13 720	13 369	25 343
30-34 jaar	10 283	12 439	10 279	15 577	1 655	3 138	3 717	9 225	11 938	15 577	13 996	24 802
35-39 jaar	12 312	12 843	10 764	10 037	2 048	3 333	3 632	5 496	14 360	16 176	14 396	15 533
40-44 jaar	12 479	9 757	11 814	10 042	1 978	2 690	3 761	4 878	14 457	12 447	15 575	14 920
45-49 jaar	11 812	9 967	11 775	10 129	1 906	2 704	3 709	4 419	13 718	12 671	15 484	14 548
50-54 jaar	9 575	10 202	7 551	10 215	1 637	2 611	2 321	3 788	11 212	12 813	9 872	14 003
55-59 jaar	7 514	9 262	7 991	7 842	1 433	2 175	2 081	2 488	8 947	11 437	10 072	10 330
60-64 jaar	6 024	6 259	5 491	2 407	1 041	1 141	911	644	7 065	7 400	6 402	3 051
65 jaar en meer	4 328	1 910	1 495	829	1 135	1 197	815	497	5 463	3 107	2 310	1 326
Totaal	108 434	98 281	95 432	100 786	22 174	29 911	36 462	55 545	130 608	128 192	131 894	156 331

Provincie Oost-Vlaanderen

14 jaar	3 566	2 638	1 433	413	2 737	2 356	1 209	252	6 303	4 944	2 642	665
15-19 jaar	36 916	25 765	23 043	19 228	25 481	23 031	20 305	14 914	62 397	48 796	43 348	34 142
20-24 jaar	40 046	36 152	42 608	44 119	23 540	24 565	31 688	39 118	63 586	60 717	74 296	83 237
25-29 jaar	39 072	42 293	39 912	48 243	14 885	18 841	20 467	36 107	53 957	61 134	60 379	84 350
30-34 jaar	35 098	42 807	40 451	48 211	10 735	15 428	16 579	29 408	45 833	58 235	57 030	77 619
35-39 jaar	44 042	41 877	42 656	39 959	13 062	14 078	15 655	20 902	57 104	55 955	58 311	60 861
40-44 jaar	44 791	32 413	40 271	38 575	12 496	10 851	13 966	17 598	57 287	43 264	54 237	56 173
45-49 jaar	41 591	36 178	39 631	39 979	10 685	11 437	12 656	15 723	52 276	47 615	52 287	55 702
50-54 jaar	33 791	38 949	26 877	36 241	8 361	11 450	8 118	12 409	42 152	50 399	34 995	48 650
55-59 jaar	26 146	36 315	31 526	29 957	5 686	8 932	6 928	5 895	31 832	45 247	38 454	35 852
60-64 jaar	21 184	27 185	24 289	7 858	3 997	3 317	2 472	1 249	25 181	30 502	26 761	9 107
65 jaar en meer	15 352	5 891	3 811	1 823	3 739	3 185	1 869	924	19 091	9 076	5 680	2 747
Totaal	381 595	368 463	356 508	354 606	135 404	147 471	151 912	194 499	516 999	515 934	508 420	549 105

Provincie West-Vlaanderen

14 jaar	2 327	1 477	818	225	1 604	1 361	823	184	3 931	2 838	1 641	409
15-19 jaar	30 740	19 562	17 531	16 029	19 667	18 164	17 078	12 644	50 407	37 726	34 609	28 673
20-24 jaar	34 707	30 472	34 276	36 736	17 578	18 401	23 927	31 979	52 285	48 873	58 203	68 715
25-29 jaar	31 527	34 526	33 077	38 858	9 842	11 899	14 969	27 646	41 369	46 425	48 046	66 504
30-34 jaar	28 296	34 299	33 137	37 525	7 092	9 783	11 614	21 230	35 388	44 082	44 751	58 755
35-39 jaar	35 495	33 793	34 482	32 670	8 693	9 379	10 581	15 662	44 188	43 172	45 063	48 332
40-44 jaar	35 228	24 276	32 653	31 559	8 484	6 743	9 715	12 884	43 712	31 019	42 368	44 443
45-49 jaar	32 127	26 887	31 722	32 263	7 038	7 181	9 071	11 149	39 165	34 068	40 793	43 412
50-54 jaar	25 927	28 997	19 971	29 290	5 735	7 319	5 285	8 990	31 662	36 316	25 256	38 280
55-59 jaar	19 682	26 285	23 266	24 050	4 155	5 581	4 780	4 841	23 837	31 866	28 046	28 891
60-64 jaar	15 439	19 031	18 161	6 249	2 906	2 574	2 130	1 031	18 345	21 605	20 291	7 280
65 jaar en meer	9 901	4 514	3 266	1 590	2 753	2 560	1 696	795	12 654	7 074	4 962	2 385
Totaal	301 396	284 119	282 360	287 044	95 547	100 945	111 669	149 035	396 943	385 064	394 029	436 079

**Tabel 8.- ACTIVITEITSGRADEN NAAR LEEFTIJDGROEP EN GESLACHT
OP 31 DECEMBER 1947, 1961, 1970 EN 1 MAART 1981 - PROVINCIES -**

LEEF- TIJDS- GROE- PEN	Mannen				Vrouwen				Totaal			
	1947	1961	1970	1981	1947	1961	1970	1981	1947	1961	1970	1981
Provincie Antwerpen												
14 jaar	25.0	19,6	9,3	2,2	12,6	11,6	5,7	1,1	18,9	15,6	7,6	1,7
15-19 jaar	71,2	51,8	42,9	31,3	41,0	42,2	36,7	25,2	56,2	47,1	39,9	28,3
20-24 jaar	83,9	89,2	86,0	82,3	41,3	52,0	60,1	74,5	62,6	70,8	73,3	78,5
25-29 jaar	95,1	97,7	97,7	97,3	27,0	33,8	44,4	71,5	61,0	65,8	71,8	84,7
30-34 jaar	96,6	98,4	98,2	98,0	22,9	28,5	34,1	58,2	59,5	63,7	66,8	78,6
35-39 jaar	96,3	98,1	97,9	98,0	21,8	27,5	30,5	49,3	59,0	62,7	64,4	74,3
40-44 jaar	96,3	97,7	97,2	97,0	21,0	27,1	29,2	40,2	58,6	62,2	63,3	69,1
45-49 jaar	95,5	97,0	96,0	95,2	19,5	25,2	26,9	33,5	57,1	60,8	61,2	64,4
50-54 jaar	92,3	95,0	93,0	92,1	17,1	21,9	24,0	26,5	53,6	57,9	58,3	59,2
55-59 jaar	88,1	90,7	88,6	79,3	15,1	17,3	17,1	14,3	50,4	53,0	51,8	46,0
60-64 jaar	78,3	78,8	73,4	33,5	11,3	8,3	6,0	3,9	43,6	41,6	37,9	18,1
65 jaar en meer	22,8	9,1	6,3	2,7	4,6	3,0	1,7	0,7	13,0	5,7	3,7	1,5
Totaal	63,5	58,9	56,2	55,4	17,7	18,9	20,3	27,3	40,4	38,7	38,0	41,2
Provincie Brabant												
14 jaar	19,5	13,1	5,5	2,0	13,1	8,2	3,3	1,2	16,3	10,7	4,4	1,6
15-19 jaar	65,7	44,7	34,7	25,2	44,3	37,8	29,3	19,1	54,9	41,3	32,0	22,2
20-24 jaar	82,7	83,1	77,9	73,2	46,7	57,0	63,1	69,5	64,4	69,9	70,9	44,4
25-29 jaar	95,0	96,0	93,3	92,0	35,7	44,6	57,9	78,9	64,6	70,0	75,7	86,0
30-34 jaar	96,3	97,8	96,6	96,4	31,5	38,9	47,7	71,4	62,9	67,9	92,2	83,9
35-39 jaar	96,6	97,7	97,6	96,8	31,1	36,9	43,1	64,2	62,9	66,5	70,0	80,5
40-44 jaar	96,3	97,1	96,5	96,0	29,6	36,2	41,2	55,1	62,1	65,8	68,5	75,5
45-49 jaar	95,3	95,9	95,3	94,5	28,0	34,7	38,1	47,7	60,3	64,2	65,9	70,8
50-54 jaar	91,1	93,8	92,7	91,0	25,1	30,9	34,4	39,8	55,8	61,1	62,5	64,8
55-59 jaar	84,4	87,9	86,4	79,8	21,8	25,7	26,6	23,7	50,3	55,1	54,7	50,5
60-64 jaar	75,6	73,7	68,6	40,5	16,8	11,3	10,3	7,9	43,3	39,4	37,0	23,0
65 jaar en meer	28,6	12,5	10,0	5,1	5,9	3,8	2,7	1,3	15,4	7,2	5,5	2,8
Totaal	74,0	59,6	56,1	54,0	23,0	23,3	25,4	31,6	43,6	40,7	40,1	42,3
Provincie Henegouwen												
14 jaar	36,1	21,0	9,9	3,4	20,3	10,6	4,2	1,6	28,3	15,9	7,1	2,5
15-19 jaar	79,3	54,0	45,7	32,9	43,2	35,3	30,8	23,1	61,7	44,8	38,4	28,1
20-24 jaar	89,0	89,7	85,7	83,8	32,3	45,1	55,6	68,6	63,3	67,3	71,0	76,3
25-29 jaar	97,0	97,4	76,0	95,9	25,0	32,5	47,2	70,6	64,3	64,8	72,1	83,4
30-34 jaar	97,1	96,0	96,2	96,6	24,6	29,2	39,4	62,6	63,7	63,0	67,8	80,0
35-39 jaar	96,0	91,2	93,1	94,9	24,2	28,5	36,1	56,1	61,9	60,9	64,5	75,8
40-44 jaar	93,3	89,1	87,2	89,8	22,3	29,4	33,6	47,2	59,2	59,9	60,4	68,4
45-49 jaar	89,1	85,9	81,4	82,7	19,5	27,5	29,8	38,2	54,6	57,3	55,7	60,1
50-54 jaar	83,3	81,0	78,1	72,5	16,9	23,7	26,4	29,0	48,9	51,9	52,3	50,3
55-59 jaar	73,6	92,9	69,3	53,3	14,1	17,4	18,1	15,0	42,2	44,1	42,9	33,6
60-64 jaar	63,4	56,8	59,2	24,8	10,4	8,2	6,7	5,9	35,6	30,4	26,2	14,8
65 jaar en meer	19,6	7,8	5,5	2,7	4,6	3,6	2,2	1,0	11,3	5,3	3,5	1,6
Totaal	65,7	54,2	50,9	49,4	17,1	17,5	20,4	26,9	41,6	35,5	35,2	37,7

**Tabel 8.- ACTIVITEITSGRADEN NAAR LEEFTIJDGROEP EN GESLACHT
OP 31 DECEMBER 1947, 1961, 1970 EN 1 MAART 1981 - PROVINCIES - (vervolg)**

LEEF- TIJDS- GROE- PEN	Mannen				Vrouwen				Totaal			
	1947	1961	1970	1981	1947	1961	1970	1981	1947	1961	1970	1981
Provincie Luik												
14 jaar	25,6	15,9	7,7	4,5	14,3	7,2	3,6	2,4	20,0	11,7	5,7	3,5
15-19 jaar	71,1	48,6	40,0	32,5	42,1	34,8	30,0	24,4	56,7	41,8	35,1	28,5
20-24 jaar	86,5	86,2	81,8	80,0	41,1	50,2	59,3	71,3	64,9	68,8	70,8	75,8
25-29 jaar	95,1	97,1	95,3	95,1	30,9	37,1	50,9	76,0	64,9	67,0	73,2	85,7
30-34 jaar	95,7	98,0	97,3	97,4	28,1	33,2	42,5	67,7	63,0	65,6	69,8	82,9
35-39 jaar	95,8	97,0	96,9	97,1	27,3	31,7	39,0	61,0	62,1	64,5	68,0	79,0
40-44 jaar	94,9	95,8	95,4	95,2	26,4	32,3	37,6	52,6	60,9	63,9	66,3	73,5
45-49 jaar	92,3	98,5	92,8	92,3	24,4	30,9	34,7	45,2	58,4	61,9	63,3	68,4
50-54 jaar	87,9	90,0	89,1	86,5	21,9	27,4	31,2	35,5	53,5	51,7	59,3	60,4
55-59 jaar	81,0	83,0	81,1	63,1	19,3	21,5	22,7	20,2	48,0	51,0	50,5	40,8
60-64 jaar	70,7	65,5	58,6	29,3	14,3	9,4	7,9	6,4	40,1	35,4	30,9	17,1
65 jaar en meer	23,0	10,2	7,3	3,7	5,2	3,5	2,3	1,1	12,9	6,2	4,2	2,0
Totaal	65,8	57,8	54,3	53,0	20,2	19,8	22,4	30,2	42,7	38,1	37,8	41,2
Provincie Limburg												
14 jaar	15,3	9,7	4,9	1,6	4,3	5,9	3,6	0,8	9,8	7,9	4,3	1,2
15-19 jaar	65,1	47,6	41,6	32,1	21,4	33,3	36,3	24,4	44,0	40,6	39,0	28,3
20-24 jaar	86,4	89,6	86,6	84,6	25,7	41,1	61,1	76,2	59,0	66,0	74,1	80,5
25-29 jaar	94,9	97,4	97,4	97,3	15,5	22,1	42,0	78,0	59,0	60,8	70,6	88,0
30-34 jaar	95,7	97,9	97,5	97,4	12,5	17,0	29,8	61,6	57,4	59,1	65,2	80,1
35-39 jaar	94,9	96,4	95,9	96,3	11,9	16,9	24,0	45,9	55,8	58,6	61,5	71,9
40-44 jaar	93,0	94,0	72,2	90,1	12,6	18,2	21,1	34,9	54,6	57,8	58,1	63,3
45-49 jaar	91,7	89,2	85,0	81,8	10,8	17,0	19,6	26,1	52,0	54,6	53,4	54,7
50-54 jaar	88,0	83,2	78,2	73,0	11,5	15,6	17,2	19,3	49,8	50,0	48,6	46,7
55-59 jaar	82,5	74,2	67,6	55,2	11,8	13,2	12,8	11,9	46,8	43,6	40,6	33,7
60-64 jaar	76,1	60,8	49,1	25,7	11,4	8,8	6,5	4,4	44,2	34,0	27,0	14,9
65 jaar en meer	37,1	9,4	4,6	2,1	7,7	3,9	1,9	0,9	22,4	6,5	3,1	1,4
Totaal	58,0	51,8	50,6	52,3	10,4	13,6	19,0	29,0	35,1	33,1	35,1	40,8
Provincie Luxemburg												
14 jaar	14,3	10,3	5,3	2,5	4,1	3,6	2,0	1,6	9,2	7,1	3,6	2,5
15-19 jaar	60,7	41,2	35,8	29,5	18,5	24,8	28,5	22,6	40,2	33,1	32,2	26,1
20-24 jaar	82,3	85,6	80,6	82,5	21,4	35,8	48,3	66,0	52,1	61,3	65,3	74,6
25-29 jaar	95,1	97,1	96,7	97,1	16,0	21,5	35,6	62,6	55,2	59,8	67,2	80,7
30-34 jaar	96,5	97,7	97,6	97,6	12,2	18,7	28,2	52,9	54,9	58,6	63,1	76,4
35-39 jaar	96,4	98,0	97,0	97,8	11,9	18,3	24,7	47,4	54,9	57,7	61,6	73,0
40-44 jaar	96,6	97,3	96,1	95,8	12,2	19,6	24,0	40,3	54,4	57,5	59,9	68,2
45-49 jaar	94,7	95,6	94,3	93,5	12,0	19,2	22,9	32,4	52,7	58,0	57,9	63,1
50-54 jaar	90,9	93,5	90,9	86,9	12,6	18,6	21,4	25,5	50,5	55,8	55,0	55,4
55-59 jaar	80,3	87,0	83,6	68,0	13,4	15,1	16,6	17,1	45,0	50,0	49,6	41,2
60-64 jaar	74,8	67,6	61,0	35,4	11,7	10,1	8,7	7,0	42,0	36,9	33,4	19,9
65 jaar en meer	36,5	13,8	7,9	3,9	7,0	4,2	2,8	1,2	21,1	8,3	4,9	2,3
Totaal	62,4	55,0	51,8	51,6	10,6	12,8	16,2	24,0	36,3	33,6	33,7	37,5

**Tabel 8.- ACTIVITEITSGRADEN NAAR LEEFTIJDGROEP EN GESLACHT
OP 31 DECEMBER 1947, 1961, 1970 EN 1 MAART 1981 - PROVINCIES - (vervolg)**

LEEF- TIJDS- GROE- PEN	Mannen				Vrouwen				Totaal			
	1947	1961	1970	1981	1947	1961	1970	1981	1947	1961	1970	1981
Provincie Namen												
14 jaar	23.3	15.5	6.4	2.5	7.7	4.3	2.2	1.1	15.4	10.1	4.4	1.8
15-19 jaar	68.6	48.1	39.4	31.7	25.2	29.9	26.7	21.2	47.1	39.1	33.2	26.5
20-24 jaar	83.9	87.4	82.2	82.3	25.4	42.6	52.5	67.6	55.3	65.3	67.9	75.1
25-29 jaar	95.5	96.9	95.7	96.5	18.3	28.3	43.5	70.2	57.4	62.7	70.1	83.7
30-34 jaar	96.8	97.7	96.9	97.5	16.1	25.1	35.9	61.7	57.0	61.7	66.2	80.2
35-39 jaar	96.1	96.4	95.4	96.6	16.3	24.8	31.5	54.2	56.5	60.5	63.0	75.7
40-44 jaar	94.8	95.2	93.5	94.6	15.3	25.6	29.9	45.0	55.4	60.0	61.7	69.5
45-49 jaar	93.1	92.9	91.2	90.7	14.0	24.8	27.9	37.8	52.2	58.6	59.1	63.6
50-54 jaar	86.8	89.2	86.5	22.6	13.4	21.8	24.8	29.5	48.1	54.6	54.5	55.5
55-59 jaar	76.2	81.9	78.1	64.4	12.8	17.5	18.8	18.7	42.6	48.2	47.2	40.5
60-64 jaar	67.3	63.4	56.7	30.3	10.4	9.5	7.9	6.9	37.2	33.8	30.1	17.6
65 jaar en meer	21.8	9.5	7.1	3.8	4.6	4.1	2.5	1.4	12.2	6.3	4.3	2.3
Totaal	62.1	54.7	51.8	51.6	12.2	15.8	18.6	26.8	36.7	34.7	34.7	38.9
Provincie Oost-Vlaanderen												
14 jaar	36.4	26.2	14.1	4.0	28.5	24.4	12.2	2.5	32.5	25.3	13.2	3.3
15-19 jaar	74.7	56.2	46.2	35.3	52.2	52.5	42.8	28.4	63.6	59.4	44.6	31.9
20-24 jaar	84.5	90.1	86.2	83.7	50.1	61.9	67.7	77.9	67.4	76.1	77.2	80.9
25-29 jaar	95.7	97.8	97.4	97.4	36.5	43.5	52.7	77.2	66.1	70.7	75.7	87.6
30-34 jaar	96.8	98.3	98.1	98.1	29.5	35.3	40.8	63.9	63.0	66.8	69.7	81.6
35-39 jaar	96.9	97.8	97.7	97.8	28.4	32.5	36.2	53.9	62.5	64.9	67.1	76.2
40-44 jaar	96.5	97.3	96.8	96.8	26.5	31.7	33.2	44.5	61.2	64.1	64.8	70.7
45-49 jaar	95.6	96.3	95.5	95.2	23.9	29.8	29.9	37.3	59.3	62.7	62.4	66.2
50-54 jaar	92.3	94.2	92.8	91.8	20.9	26.7	27.0	30.4	55.0	59.8	59.3	60.6
55-59 jaar	87.2	90.0	96.9	78.9	17.3	20.8	17.9	14.6	50.6	54.3	51.3	45.8
60-64 jaar	77.7	78.2	68.1	30.8	13.7	8.3	3.2	4.4	44.6	41.6	35.5	17.0
65 jaar en meer	25.0	8.3	4.8	2.2	5.5	3.7	1.8	0.8	14.8	5.8	3.1	1.4
Totaal	63,4	58,6	55,6	54,4	22,0	22,9	22,9	28,9	42,5	40,6	38,8	41,5
Provincie West-Vlaanderen												
14 jaar	27.4	17.1	3.3	2.5	19.5	16.4	9.5	2.1	23.5	16.7	9.4	2.4
15-19 jaar	71.8	51.4	42.1	33.7	45.8	49.6	42.6	28.4	58.8	50.5	42.4	31.1
20-24 jaar	84.1	87.7	85.1	83.2	42.9	24.5	63.5	77.4	63.6	71.3	74.6	80.4
25-29 jaar	95.9	97.4	97.3	97.6	29.6	34.6	40.6	24.3	62.6	66.4	72.7	86.4
30-34 jaar	96.8	98.3	97.9	98.1	23.9	27.6	34.8	59.3	60.1	62.7	66.6	79.3
35-39 jaar	97.0	98.0	97.7	97.6	23.3	26.8	30.3	49.2	59.7	62.1	64.2	74.0
40-44 jaar	96.9	97.4	96.9	96.5	22.5	26.2	28.1	39.7	59.0	61.2	62.0	68.2
45-49 jaar	95.7	96.5	95.6	94.9	20.2	24.7	26.7	32.7	57.3	59.7	60.7	63.7
50-54 jaar	92.2	94.5	92.5	91.0	18.5	22.8	23.1	26.6	53.6	57.9	56.8	58.0
55-59 jaar	87.4	89.7	85.5	77.8	16.7	17.7	16.3	14.6	50.3	52.4	49.6	45.1
60-64 jaar	78.6	76.5	67.7	32.0	13.1	9.2	7.1	4.7	43.3	40.8	35.6	17.5
65 jaar en meer	22.3	9.2	5.6	2.4	5.5	4.2	2.2	0.9	13.4	6.5	3.7	1.5
Totaal	61,3	57,6	54,1	54,0	18,9	20,0	21,0	27,3	39,8	38,6	37,4	40,5

Tabel 9.- BEROEPSBEVOLKING NAAR BURGERLIJKE STAAT EN GESLACHT - HET RIJK -

BURGERLIJKE STAAT	Mannen			Vrouwen			Totaal		
	1970	1981	Vermeerdering (+) of vermindering (-) in % 1981 tot 1970	1970	1981	Vermeerdering (+) of vermindering (-) in % 1981 tot 1970	1970	1981	Vermeerdering (+) of vermindering (-) in % 1981 tot 1970
A. Absolute cijfers									
Ongehuwd	542 856	565 856	+ 4,2	342 179	334 394	- 2,3	885 035	900 250	+ 1,7
Gehuwd	1 950 821	1 882 229	- 3,5	667 092	1 006 637	+ 50,9	2 617 913	2 888 866	+ 10,3
Anderen	66 054	88 591	+ 34,1	68 816	94 136	+ 41,2	134 870	182 727	+ 35,5
Totaal	2 559 731	2 536 676	- 0,9	1 078 087	1 435 167	+ 33,1	3 637 818	3 971 843	+ 9,2
B. Relatieve cijfers tot het tellingsjaar									
Ongehuwd	21,2	22,3		31,7	23,3		24,3	22,7	
Gehuwd	76,2	74,2		61,9	70,1		72,0	72,7	
Anderen	2,6	3,5		6,4	6,6		3,7	4,6	
Totaal	100,0	100,0		100,0	100,0		100,0	100,0	
C. Relatieve cijfers tot de burgerlijke staat									
Ongehuwd	61,3	62,9		38,7	37,1		100,0	100,0	
Gehuwd	74,5	65,2		25,5	34,8		100,0	100,0	
Anderen	49,0	48,5		51,0	51,5		100,0	100,0	
Totaal	70,4	63,9		29,6	36,1		100,0	100,0	
D. Relatieve cijfers tot de totale bevolking									
Ongehuwd	26,4	27,9		18,5	18,8		22,7	23,6	
Gehuwd	79,2	74,1		27,1	39,6		53,2	56,8	
Anderen	32,1	36,8		11,2	13,2		16,4	19,2	
Totaal	54,2	52,7		21,8	28,5		37,7	40,3	

Tabel 10.- BEROEPSBEVOLKING NAAR BURGERLIJKE STAAT EN GESLACHT - GEWESTEN -

BURGERLIJKE STAAT	Mannen			Vrouwen			Totaal		
	1970	1981	Vermeerdering (+) of vermindering (-) in % 1981 tot 1970	1970	1981	Vermeerdering (+) of vermindering (-) in % 1981 tot 1970	1970	1981	Vermeerdering (+) of vermindering (-) in % 1981 tot 1970
ONGEHUWDEN									
Het Rijk	542 856	565 856	+ 4,2	342 179	334 394	- 2,3	885 035	900 250	+ 1,7
Brussels gewest	54 047	57 104	+ 5,7	45 700	46 272	+ 1,3	99 747	103 376	+ 3,6
Vlaams gewest	313 599	328 924	+ 4,9	199 030	188 452	- 5,3	512 629	517 376	+ 0,9
Waals gewest	175 210	179 828	+ 2,6	97 449	99 670	+ 2,3	272 659	279 498	+ 2,5
waarvan Duits taalgebied	4 697	5 702	+ 21,4	2 954	3 146	+ 6,5	7 651	8 848	+ 15,6
GEHUWDEN									
Het Rijk	1 950 821	1 882 229	- 3,5	667 092	1 006 637	+ 50,9	2 617 913	2 888 866	+ 10,3
Brussels gewest	220 330	164 682	- 25,3	102 453	100 185	- 2,2	322 783	264 867	- 18,0
Vlaams gewest	1 126 516	1 136 981	+ 0,9	352 607	580 339	+ 64,6	1 479 123	1 717 320	+ 16,1
Waals gewest	603 975	580 566	- 3,9	212 032	326 113	+ 53,8	816 007	906 679	+ 11,1
waarvan Duits taalgebied	11 729	12 286	+ 4,7	3 344	5 482	+ 63,9	15 073	17 768	+ 17,9
ANDEREN									
Het Rijk	66 054	88 591	+ 34,1	68 816	94 136	+ 41,2	134 870	182 727	+ 35,5
Brussels gewest	13 709	14 877	+ 8,5	20 066	21 186	+ 5,6	33 775	36 063	+ 6,8
Vlaams gewest	28 317	43 146	+ 52,4	23 827	39 435	+ 65,5	52 144	82 581	+ 58,4
Waals gewest	24 028	30 568	+ 27,2	24 923	33 515	+ 34,5	48 951	64 083	+ 30,9
waarvan Duits taalgebied	249	447	+79,5	350	494	+ 41,1	599	941	+ 57,1

Tabel 11.- ACTIVITEITSGRADEN NAAR LEEFTIJD, GESLACHT EN BURGERLIJKE STAAT

LEEFTIJD EN BURGER- LIJKE STAAT	Mannen			Vrouwen			Totaal		
	Totale bevolking	Beroeps- bevolking	Activi- teits- graad	Totale bevolking	Beroeps- bevolking	Activi- teits- graad	Totale bevolking	Beroeps- bevolking	Activi- teits- graad
14 jaar									
Ongehuwd	76 262	2 110	2,8	72 915	1 175	1,6	149 177	3 285	2,2
Gehuwd	1	-	-	11	1	9,1	12	1	7,7
Anderen	-	-	-	-	-	-	-	-	-
Totaal	76 263	2 110	2,8	72 926	1 176	1,6	149 189	3 286	2,2
15 jaar									
Ongehuwd	78 821	5 469	7,0	75 088	3 402	4,6	153 909	8 871	5,8
Gehuwd	6	3	50,0	163	33	21,7	169	36	22,8
Anderen	-	-	-	8	2	28,6	8	2	28,6
Totaal	78 827	5 472	7,0	75 259	3 437	4,6	154 086	8 909	5,8
16 jaar									
Ongehuwd	81 928	12 369	15,3	77 937	8 442	10,9	159 865	20 811	13,2
Gehuwd	23	16	69,6	674	196	29,1	697	212	30,4
Anderen	-	-	-	11	1	11,1	11	1	11,1
Totaal	81 951	12 385	15,3	78 622	8 639	11,1	160 573	21 024	13,2
17 jaar									
Ongehuwd	82 585	23 608	28,9	76 986	14 281	18,8	159 571	37 889	24,0
Gehuwd	87	71	92,2	2 079	809	40,8	2 166	880	42,8
Anderen	-	-	-	13	4	33,3	13	4	33,3
Totaal	82 672	23 679	29,0	79 078	15 094	19,3	161 750	38 773	24,3
18 jaar									
Ongehuwd	80 176	35 793	45,3	71 904	24 381	34,5	152 080	60 174	40,2
Gehuwd	677	591	90,8	5 408	2 990	57,6	6 085	3 581	61,3
Anderen	8	5	62,5	36	18	52,9	44	23	54,8
Totaal	80 861	36 389	45,7	77 348	27 389	36,0	158 209	63 778	41,0
19 jaar									
Ongehuwd	79 226	45 314	58,1	66 340	29 904	45,8	145 566	75 218	52,5
Gehuwd	1 993	1 843	96,4	12 256	8 008	67,5	14 249	9 851	71,5
Anderen	11	9	90,0	72	41	65,1	83	50	68,5
Totaal	81 230	47 166	59,0	78 668	37 953	49,2	159 898	85 119	54,2
15 - 19 jaar									
Ongehuwd	402 736	122 553	30,8	368 255	80 410	22,1	770 991	202 963	26,7
Gehuwd	2 786	2 524	94,7	20 580	12 036	60,7	23 366	14 560	64,7
Anderen	19	14	77,8	140	66	52,8	159	80	55,9
Totaal	405 541	125 091	31,2	388 975	92 512	24,1	794 516	217 603	27,8
20 jaar									
Ongehuwd	75 127	48 784	66,1	55 677	29 852	53,6	130 804	78 636	61,3
Gehuwd	5 553	5 234	97,3	21 923	15 766	73,7	27 476	21 000	76,4
Anderen	16	8	53,3	146	97	71,3	162	105	69,5
Totaal	80 696	54 026	68,2	77 746	45 715	60,1	158 442	99 741	64,2
21 jaar									
Ongehuwd	69 572	48 633	71,4	45 921	28 687	63,9	115 493	77 320	68,4
Gehuwd	12 894	12 202	97,1	32 962	24 838	77,1	45 856	37 040	82,7
Anderen	46	35	87,5	296	193	68,9	342	228	71,3
Totaal	82 512	60 870	75,4	79 179	53 718	69,4	161 691	114 588	72,5
22 jaar									
Ongehuwd	58 492	43 369	75,9	35 082	24 963	73,1	93 574	68 332	74,8
Gehuwd	22 515	21 495	97,7	42 422	32 719	78,8	64 937	54 214	85,3
Anderen	108	92	92,0	500	359	76,2	608	451	79,0
Totaal	81 115	64 956	81,9	78 004	58 041	76,2	159 119	122 997	79,1

Tabel 11.- ACTIVITEITSGRADEN NAAR LEEFTIJD, GESLACHT EN BURGERLIJKE STAAT (vervolg)

LEEFTIJD EN BURGER- LIJKE STAAT	Mannen			Vrouwen			Totaal		
	Totale bevolking	Beroeps- bevolking	Activi- teits- graad	Totale bevolking	Beroeps- bevolking	Activi- teits- graad	Totale bevolking	Beroeps- bevolking	Activi- teits- graad
23 jaar									
Ongehuwd	47 914	37 540	80,6	26 396	20 419	79,8	74 310	57 959	80,3
Gehuwd	32 867	31 461	97,7	50 146	38 642	78,6	83 013	70 103	86,1
Anderen	192	174	94,6	741	520	73,5	933	694	77,9
Totaal	80 973	69 175	87,6	77 283	59 581	78,9	158 256	128 756	83,4
24 jaar									
Ongehuwd	37 270	30 449	84,3	19 971	16 166	83,8	57 241	46 615	84,1
Gehuwd	41 115	39 517	97,9	54 204	41 615	78,2	95 319	81 132	86,7
Anderen	380	345	95,0	1 105	839	79,2	1 485	1 184	83,3
Totaal	78 765	70 311	91,5	75 280	58 620	79,7	154 045	128 931	85,7
20 - 24 jaar									
Ongehuwd	288 375	208 775	74,1	183 047	120 087	67,3	471 422	328 862	71,5
Gehuwd	114 944	109 999	97,7	201 657	153 580	77,7	316 601	263 579	85,0
Anderen	742	654	93,2	2 788	2 008	75,7	3 530	2 662	79,3
Totaal	404 061	319 428	80,9	387 492	275 675	72,8	791 553	595 103	76,9
25 - 29 jaar									
Ongehuwd	102 487	87 686	89,0	55 770	46 170	86,2	158 257	133 856	88,0
Gehuwd	273 191	264 752	98,5	297 910	212 591	72,5	571 101	477 343	85,0
Anderen	6 515	6 003	95,8	11 571	8 970	80,4	18 086	14 973	85,9
Totaal	382 193	358 441	96,0	365 251	267 731	74,8	747 444	626 172	85,6
30 - 34 jaar									
Ongehuwd	49 936	43 321	90,1	27 620	22 167	83,5	77 556	65 488	87,7
Gehuwd	308 859	300 173	98,6	309 517	187 739	61,5	618 376	487 912	80,0
Anderen	13 461	12 342	95,7	18 424	13 894	77,7	31 885	26 236	85,2
Totaal	372 256	355 836	97,4	355 561	223 800	64,0	727 817	579 636	81,0
35 - 39 jaar									
Ongehuwd	28 189	24 043	88,4	16 435	12 825	80,5	44 624	36 868	85,5
Gehuwd	252 482	244 565	98,1	250 047	129 270	52,5	502 529	373 835	75,3
Anderen	13 793	12 515	94,5	18 605	13 307	73,7	32 398	25 822	82,4
Totaal	294 464	281 123	97,0	285 087	155 402	55,5	579 551	436 525	76,5
40 - 44 jaar									
Ongehuwd	24 859	20 309	84,0	15 371	11 371	76,2	40 230	31 680	81,0
Gehuwd	249 226	237 297	96,3	251 118	106 053	42,7	500 344	343 350	69,3
Anderen	14 377	12 749	91,9	20 480	12 969	64,8	34 857	25 718	75,9
Totaal	288 462	270 355	95,0	286 969	130 393	46,0	575 431	400 748	70,5
45 - 49 jaar									
Ongehuwd	24 798	19 459	80,4	17 082	12 138	72,7	41 880	31 597	77,3
Gehuwd	262 743	242 552	93,2	262 309	91 135	35,1	525 052	333 687	64,2
Anderen	15 330	13 118	88,5	26 123	13 282	51,8	41 453	26 400	65,3
Totaal	302 871	275 129	92,0	305 514	116 555	38,6	608 385	391 684	65,1
50 - 54 jaar									
Ongehuwd	24 490	17 955	74,8	19 866	13 152	67,4	44 356	31 107	71,5
Gehuwd	263 297	229 936	88,1	257 628	70 268	27,5	520 925	300 204	58,1
Anderen	16 783	13 199	80,6	36 847	13 160	36,3	53 630	26 359	50,1
Totaal	304 570	261 090	86,6	314 341	96 580	31,0	618 911	357 670	58,0
55 jaar									
Ongehuwd	4 551	3 009	67,5	4 363	2 310	53,8	8 914	5 319	60,8
Gehuwd	52 038	41 438	80,3	49 569	8 630	17,5	101 607	50 068	49,7
Anderen	3 518	2 443	71,0	9 358	2 132	23,1	12 876	4 575	36,1
Totaal	60 107	46 890	78,8	63 290	13 072	20,8	123 397	59 962	49,1

Tabel 11.- ACTIVITEITSGRADEN NAAR LEEFTIJD, GESLACHT EN BURGERLIJKE STAAT (vervolg)

LEEFTIJD EN BURGER- LIJKE STAAT	Mannen			Vrouwen			Totaal		
	Totale bevolking	Beroeps- bevolking	Activi- teits- graad	Totale bevolking	Beroeps- bevolking	Activi- teits- graad	Totale bevolking	Beroeps- bevolking	Activi- teits- graad
56 jaar									
Ongehuwd	4 476	2 845	64,8	4 360	2 222	51,8	8 836	5 067	58,4
Gehuwd	51 680	38 970	76,0	48 473	7 550	15,7	100 153	46 520	46,8
Anderen	3 665	2 446	67,9	10 006	1 971	20,0	13 671	4 417	32,8
Totaal	59 821	44 261	74,7	62 839	11 743	18,8	122 660	56 004	46,1
57 jaar									
Ongehuwd	4 486	2 699	61,2	4 635	2 252	49,4	9 121	4 951	55,2
Gehuwd	50 758	36 766	72,9	47 678	6 670	14,1	98 436	43 436	44,5
Anderen	3 756	2 340	63,7	10 812	1 909	17,9	14 568	4 249	29,6
Totaal	59 000	41 805	71,5	63 125	10 831	17,3	122 125	52 636	43,5
58 jaar									
Ongehuwd	4 234	2 474	59,5	4 540	2 015	45,1	8 774	4 489	52,1
Gehuwd	49 374	33 603	68,5	45 381	5 826	12,9	94 755	39 429	41,9
Anderen	3 774	2 181	58,7	11 554	1 896	16,6	15 328	4 077	27,0
Totaal	57 382	38 258	67,2	61 475	9 737	16,0	118 857	47 995	40,7
59 jaar									
Ongehuwd	4 022	2 198	55,6	4 551	1 965	43,7	8 573	4 163	49,3
Gehuwd	49 549	32 077	65,1	45 828	5 151	11,3	95 377	37 228	39,3
Anderen	4 036	2 279	57,4	12 767	1 760	13,9	16 803	4 039	24,3
Totaal	57 607	36 554	64,0	63 146	8 876	14,2	120 753	45 430	37,9
55 - 59 jaar									
Ongehuwd	21 769	13 225	61,9	22 449	10 764	48,7	44 218	23 989	55,2
Gehuwd	253 399	182 854	72,7	236 929	33 827	14,4	490 328	216 681	44,5
Anderen	18 749	11 689	63,5	54 497	9 668	18,0	73 246	21 357	29,6
Totaal	293 917	207 768	71,3	313 875	54 259	17,4	607 792	262 027	43,5
60 jaar									
Ongehuwd	3 827	1 457	38,7	4 332	849	19,9	8 159	2 306	28,7
Gehuwd	47 986	19 723	41,3	43 754	2 758	6,4	91 740	22 481	24,7
Anderen	4 150	1 413	34,4	13 777	1 059	7,8	17 927	2 472	13,9
Totaal	55 963	22 593	40,6	61 863	4 666	7,6	117 826	27 259	23,3
61 jaar									
Ongehuwd	3 034	959	31,9	3 724	560	15,2	6 758	1 519	22,7
Gehuwd	40 395	13 519	33,6	35 894	1 884	5,3	76 289	15 403	20,3
Anderen	3 622	975	21,2	12 607	756	6,0	16 229	1 731	10,7
Totaal	47 051	15 453	33,0	52 225	3 200	6,2	99 276	18 653	18,9
62 jaar									
Ongehuwd	2 149	649	30,4	2 623	373	14,3	4 772	1 022	21,6
Gehuwd	25 867	7 861	30,5	22 709	1 016	4,5	48 576	8 877	18,3
Anderen	2 482	580	23,6	9 074	438	4,9	11 556	1 018	8,9
Totaal	30 498	9 090	29,7	34 406	1 827	5,3	64 904	10 917	16,9
63 jaar									
Ongehuwd	2 065	615	29,9	2 700	287	10,7	4 765	902	19,1
Gehuwd	23 194	6 320	27,3	20 700	745	3,6	43 894	7 065	16,1
Anderen	2 420	561	23,3	9 309	417	4,5	11 729	978	8,4
Totaal	27 679	7 496	27,2	32 709	1 449	4,5	60 388	8 945	14,9
64 jaar									
Ongehuwd	2 323	626	27,1	3 002	295	9,9	5 325	921	17,4
Gehuwd	25 984	6 278	24,2	22 008	634	2,9	47 992	6 912	14,4
Anderen	2 913	532	18,4	10 847	389	3,6	13 760	921	6,7
Totaal	31 220	7 436	23,9	35 857	1 318	3,7	67 077	8 754	13,1

Tabel 11.- ACTIVITEITSGRADEN NAAR LEEFTIJD, GESLACHT EN BURGERLIJKE STAAT (vervolg)

LEEFTIJD EN BURGER- LIJKE STAAT	Mannen			Vrouwen			Totaal		
	Totale bevolking	Beroeps- bevolking	Activi- teits- graad	Totale bevolking	Beroeps- bevolking	Activi- teits- graad	Totale bevolking	Beroeps- bevolking	Activi- teits- graad
60 - 64 jaar									
Ongehuwd	13 398	4 306	32,4	16 381	2 364	14,6	29 779	6 670	22,6
Gehuwd	163 426	53 701	33,0	145 065	7 037	4,9	308 491	60 738	19,8
Anderen	15 587	4 055	26,3	55 614	3 059	5,5	71 201	7 114	10,1
Totaal	192 411	62 062	32,4	217 060	12 460	5,8	409 471	74 522	18,3
14 - 64 jaar									
Ongehuwd	1 057 299	563 742	52,4	815 191	332 623	38,0	1 872 490	896 365	45,9
Gehuwd	2 144 354	1 868 353	74,3	2 232 771	1 003 537	39,9	4 377 125	2 871 890	57,1
Anderen	115 356	86 338	36,4	245 089	90 383	12,8	360 445	176 721	18,7
Totaal	3 317 009	2 518 433	65,8	3 293 051	1 426 543	34,8	6 610 060	3 944 976	49,8
65 jaar									
Ongehuwd	2 632	335	12,8	3 457	194	5,6	6 089	529	8,7
Gehuwd	30 087	2 259	7,5	25 431	485	1,9	55 518	2 744	5,0
Anderen	3 666	217	5,9	13 540	334	2,5	17 206	551	3,2
Totaal	36 385	2 811	7,7	42 428	1 013	2,4	78 813	3 824	4,9
66 jaar									
Ongehuwd	3 042	308	10,2	4 266	225	5,3	7 308	533	7,3
Gehuwd	35 347	2 106	6,0	30 257	510	1,7	65 604	2 616	4,0
Anderen	4 603	238	5,2	17 731	387	2,2	22 334	625	2,8
Totaal	42 992	2 652	6,2	52 254	1 122	2,2	95 246	3 774	4,0
67 jaar									
Ongehuwd	3 064	267	8,8	4 211	185	4,4	7 275	452	6,2
Gehuwd	34 294	1 846	5,4	29 244	426	1,5	63 538	2 272	3,6
Anderen	5 026	240	4,8	19 119	338	1,8	24 145	578	2,4
Totaal	42 384	2 353	5,6	52 574	949	1,8	94 958	3 302	3,5
68 jaar									
Ongehuwd	3 074	217	7,1	4 143	176	4,3	7 217	393	5,5
Gehuwd	32 583	1 528	4,7	27 606	356	1,3	60 189	1 884	3,1
Anderen	5 251	188	3,6	20 336	296	1,5	25 587	484	1,9
Totaal	40 908	1 933	4,7	52 085	828	1,6	92 993	2 761	3,0
69 jaar									
Ongehuwd	2 748	170	6,2	4 060	162	4,0	6 808	332	4,9
Gehuwd	29 608	1 231	4,2	25 087	279	1,1	54 695	1 510	2,8
Anderen	5 289	160	3,0	20 368	284	1,4	25 657	444	1,7
Totaal	37 645	1 561	4,2	49 515	725	1,5	87 160	2 286	2,6
65 - 69 jaar									
Ongehuwd	14 560	1 297	9,0	20 137	942	4,7	34 697	2 239	6,5
Gehuwd	161 919	8 970	5,6	137 625	2 056	1,5	299 544	11 026	3,7
Anderen	23 835	1 043	4,4	91 094	1 639	1,8	114 929	2 682	2,3
Totaal	200 314	11 310	5,6	248 856	4 637	1,9	449 170	15 947	3,6
70 en meer									
Ongehuwd	25 612	817	3,2	56 531	829	1,5	82 143	1 646	2,0
Gehuwd	232 369	4 996	2,1	173 853	1 044	0,6	406 222	6 040	1,5
Anderen	101 501	1 204	1,2	376 257	2 114	0,6	477 758	3 318	0,7
Totaal	359 482	7 017	2,0	606 641	3 987	0,7	966 123	11 004	1,1
TOTAL (1)									
Ongehuwd	2 031 015	565 856	28,2	1 781 608	334 394	18,9	3 812 623	900 250	23,8
Gehuwd	2 538 642	1 882 229	74,9	2 544 250	1 006 637	40,0	5 082 892	2 888 866	57,4
Anderen	240 692	88 591	37,4	712 440	94 136	13,3	953 132	182 727	19,4
Totaal	4 810 349	2 536 676	53,3	5 038 298	1 435 167	28,8	9 848 647	3 971 843	40,7

(1) In begrepen minder dan 14 jaar.

KAART 1.- WERKGELEGENHEIDSCOEFFICIENT VAN DE ARBEID

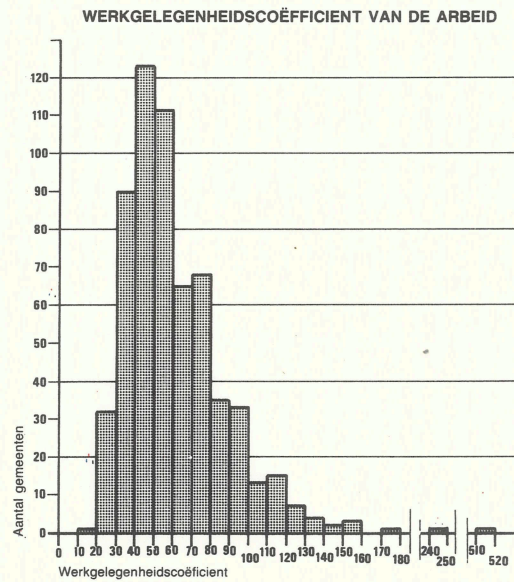
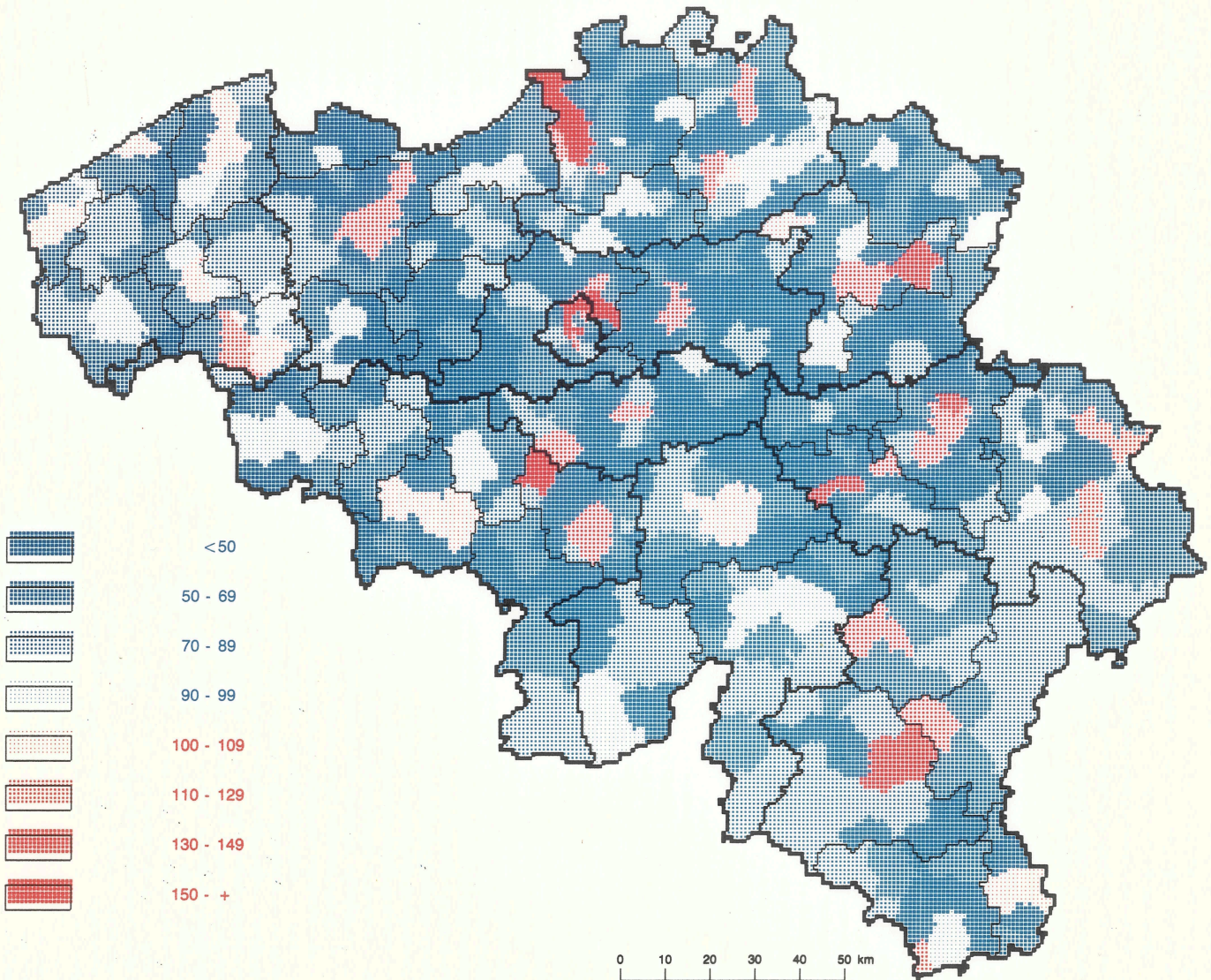

Hoofdstuk III.- BEROEPSBEVOLKING NAAR POSITIE IN HET BEDRIJF EN ARBEIDSDUUR

Tabel 12 geeft voor het Rijk, de gewesten en de provincies een vergelijking van de beroepsbevolking tussen 1970 en 1981, naar positie in het bedrijf en naar geslacht.

De personen die een beroep uitoefenen worden volgens hun positie in het bedrijf ingedeeld op basis van volgende criteria:

1. Werkgever:

bedrijfs- of ondernemingshoofd, niet in dienstverband, die tenminste één werknemer tewerkstelt.

2. Zelfstandige:

bedrijfs- of ondernemingshoofd, niet in dienstverband, die geen werknemers tewerkstelt.

3. Bedrijfs- of ondernemingshoofd in dienstverband,

die de leiding van een bedrijf of onderneming heeft. Vb. directeur van een bankkantoor.

4. Leerjongen of -meisje

werkend in dienstverband met een officieel aanvaard leercontract.

5. Overige werknemers:

deze categorie omvat drie groepen:

a) werknemers in de openbare sector: mensen die een functie uitoefenen of zijn tewerkgesteld in de magistratuur, het leger, een instelling of dienst van de staat, een gewest, een provincie, een gemeente of groep van gemeenten, een parastatale instelling, de N.M.B.S., de N.M.V.B., de R.T.T., het officieel of vrij onderwijs, godsdienstige instellingen.

b) bedienden in de privésector: personen die zijn onderworpen aan de sociale zekerheid voor bedienden, met uitzondering van hen die onder het hierbovengenoemde punt 3 vallen.

c) arbeiders uit de privésector: personen die zijn onderworpen aan de sociale zekerheid voor arbeiders, met uitzondering van hen die onder het hierbovengenoemde punt 4 vallen.

OPMERKING:

in tabel 13 worden de categorieën 3, 4 en 5 samengenomen onder de hoofding "werknemers".

6. Helpers:

personen die gewoonlijk een ander lid van het gezin helpen bij de uitoefening van zijn beroep (zonder arbeidscontract).

Uit tabel 12 blijkt vooral de belangrijke toename van het aantal werklozen, die in 1981 10,7% van de beroepsbevolking uitmaken, tegen 2,2% in 1970. Deze toename, die we in alle gewesten aantreffen heeft een negatieve invloed op het relatieve aandeel van de andere elementen van de beroepsbevolking.

Feitelijk bleef de totale werkgelegenheid tussen 1970 en 1981 op het vlak van het Rijk tamelijk stabiel (-0,2%), maar in de verdeling volgens gewest zijn er gevoelige verschuivingen opgetreden: de werkgelegenheid in Brussel is met 18,6% gedaald, terwijl er in Wallonië een stijging met 0,2% was, in Vlaanderen met 3,8%. We kunnen hierbij opmerken dat in het Duitstalige gebied (+11,2%) en in de provincie Limburg (+10,6%) en Namen (+9,9%), de werkende beroepsbevolking het sterkst is toegenomen. Het verlies aan arbeidsplaatsen situeert zich vooral in het Brussels gewest en in Henegouwen (-6,7%).

Alhoewel de werkgelegenheid tussen 1970 en 1981 stabiel is gebleven, is de interne structuur ervan in de loop van 10 jaar gevoelig gewijzigd.

We hebben reeds gewezen op een toename van de werkgelegenheid voor vrouwen. Daarnaast stellen we uiteenlopende evoluties vast volgens de positie in het bedrijf: een toename van het aantal leerjongens en -meisjes, werkgevers en werknemers, en een afname van het aantal helpers, zelfstandigen en bedrijfshoofden in dienstverband. Die verschuivingen komen we in alle gewesten tegen, met dien verstande dat het verlies aan arbeidsplaatsen in Brussel eveneens op de werknemers slaat.

Tabel 13 geeft een verdeling van de tewerkgestelde beroepsbevolking in 1961, 1970 en 1981 naar geslacht, positie in het bedrijf en arbeidsduur.

Deeltijds werken was voorheen reeds minder frequent bij de mannen; in 1981 blijkt het nog verder te zijn verminderd wat ook hun positie in het bedrijf was.

Bij de vrouwen is het deeltijds werken er eveneens op achteruitgegaan bij de categorieën werkgevers, zelfstandigen en helpers. Bij de werkneemsters kent het echter een uitgesproken succes, in die mate dat in 1981 één werkneemster op zes deeltijds werkt, namelijk 16,1% tegen 4,3% in 1961 en 10,1% in 1970.

**Tabel 12.- BEROEPSBEVOLKING NAAR POSITIE IN HET BEDRIJF -
RIJK, GEWESTEN EN PROVINCIES**

POSITIE IN HET BEDRIJF	Mannen			Vrouwen			Totaal					
	1970	1981	Vermeer- dering (+) of ver- mindering (-) in % 1981 tot 1970	1970	1981	Vermeer- dering (+) of ver- mindering (-) in % 1981 tot 1970	Absolute cijfers		Relatieve cijfers		Vermeer- dering (+) of ver- mindering (-) in % 1981 tot 1970	
							1970	1981	1970	1981		
- Het Rijk -												
Werkgevers	104 031	108 863	+ 4,6	14 129	19 469	+ 37,8	118 160	128 332	3,2	3,2	+ 8,6	
Zelfstandigen	298 613	249 878	- 16,3	114 608	104 590	- 8,7	413 221	354 468	11,4	8,9	- 14,2	
Bedrijfs­hoofd in dienstverband	25 381	25 559	+ 0,7	10 195	5 435	- 46,7	35 576	30 994	1,0	0,8	- 12,9	
Werknemers in openbare sector, privésector	1 995 812	1 896 632	- 5,0	822 891	983 485	+ 19,5	2 818 703	2 880 117	77,5	72,5	+ 2,2	
Leerjongen, leermeisje	13 195	15 387	+ 16,6	3 881	6 074	+ 56,5	17 076	21 461	0,5	0,6	+ 25,7	
Helpers	39 447	19 996	- 49,3	78 427	64 819	- 17,4	117 874	84 815	3,2	2,1	- 28,0	
Positie onbekend	2 593	11 693	+ 350,9	1 356	7 190	+ 430,2	3 949	18 883	0,1	0,5	+ 378,2	
Werkende beroepsbevolking	2 479 072	2 328 008	- 6,1	1 045 487	1 191 062	+ 13,9	3 524 559	3 519 070	96,9	88,6	- 0,2	
Werklozen	47 759	180 111	+ 277,1	32 600	244 105	+ 648,8	80 359	424 216	2,2	10,7	+ 427,9	
Dienst­plichtigen	32 900	28 557	- 13,2	-	-	-	32 900	28 557	0,9	0,7	- 13,2	
Beroepsbevolking	2 559 731	2 536 676	- 0,9	1 078 087	1 435 167	+ 33,1	3 637 818	3 971 843	100,0	100,0	+ 9,2	

- Brussels gewest -

Werkgevers	11 351	11 257	- 0,8	2 323	3 206	+ 38,0	13 674	14 463	3,0	3,6	+ 5,8
Zelfstandigen	28 454	20 969	- 26,3	10 887	9 408	- 13,6	39 341	30 377	8,6	7,5	- 22,8
Bedrijfs­hoofd in dienstverband	5 007	4 267	- 14,8	1 614	1 002	- 37,9	6 621	5 269	1,4	1,3	- 20,4
Werknemers in openbare sector, privésector	231 280	168 946	- 27,0	139 670	124 044	- 11,2	370 950	292 990	81,3	72,5	- 21,0
Leerjongen, leermeisje	952	1 033	+ 8,5	360	438	+ 21,7	1 312	1 471	0,3	0,4	+ 12,1
Helpers	2 250	1 104	- 50,9	9 447	6 047	- 36,0	11 697	7 151	2,6	1,8	- 38,9
Positie onbekend	1 351	6 725	+ 397,8	727	4 290	+ 490,1	2 078	11 015	0,5	2,7	+ 430,1
Werkende beroepsbevolking	280 645	214 301	- 23,6	165 028	148 435	- 10,1	445 673	362 736	97,7	89,8	- 18,6
Werklozen	4 726	20 170	+ 326,8	3 191	19 208	+ 501,9	7 917	39 378	1,7	9,7	+ 397,4
Dienst­plichtigen	2 715	2 192	- 19,3	-	-	-	2 715	2 192	0,6	0,5	- 19,3
Beroepsbevolking	288 086	236 663	- 17,8	168 219	167 643	- 0,3	456 305	404 306	100,0	100,0	- 11,4

**Tabel 12.- BEROEPSBEVOLKING NAAR POSITIE IN HET BEDRIJF -
RIJK, GEWESTEN EN PROVINCIES (vervolg)**

POSITIE IN HET BEDRIJF	Mannen			Vrouwen			Totaal				
	1970	1981	Vermeer- dering (+) of ver- mindering (-) in % 1981 tot 1970	1970	1981	Vermeer- dering (+) of ver- mindering (-) in % 1981 tot 1970	Absolute cijfers		Relatieve cijfers		Vermeer- dering (+) of ver- mindering (-) in % 1981 tot 1970
							1970	1981	1970	1981	

- Vlaams gewest -

Werkgevers	60 976	65 444	+	7,3	6 982	9 806	+	40,4	67 958	75 250	3,3	3,3	+	10,7
Zelfstandigen	180 684	153 775	-	14,9	64 365	60 764	-	5,6	245 049	214 539	12,0	9,3	-	12,5
Bedrijfshoofd in dienstverband	13 858	14 224	+	2,6	3 448	2 205	-	36,0	17 306	16 429	0,8	0,7	-	5,1
Werknemers in openbare sector, privésector	1 136 467	1 140 417	+	0,3	446 695	556 378	+	24,6	1 583 162	1 696 795	77,5	73,2	+	7,2
Leerjongen, leermeisje	5 635	6 752	+	19,8	1 501	2 696	+	79,6	7 136	9 448	0,3	0,4	+	32,4
Helpers	24 744	13 037	-	47,3	39 167	33 181	-	15,3	63 911	46 218	3,1	2,0	-	27,7
Positie onbekend	737	1 767	+	139,8	355	917	+	158,3	1 092	2 684	0,1	0,1	+	145,8
Werkende beroepsbevolking	1 423 101	1 395 416	-	1,9	562 513	665 947	+	18,4	1 985 614	2 061 363	97,1	89,0	+	3,8
Werklozen	25 065	95 121	+	279,5	12 951	142 279	+	998,6	38 016	237 400	1,9	10,2	+	524,5
Dienstplichtigen	20 266	18 514	-	8,6	-	-	-	-	20 266	18 514	1,0	0,8	-	8,6
Beroepsbevolking	1 468 432	1 509 051	+	2,8	575 464	808 226	+	40,4	2 043 896	2 317 277	100,0	100,0	+	13,4

- Waals gewest -

Werkgevers	31 704	32 162	+	1,4	4 824	6 457	+	33,9	36 528	38 619	3,2	3,1	+	5,7
Zelfstandigen	89 475	75 134	-	16,0	39 356	34 418	-	12,5	128 831	109 552	11,3	8,8	-	15,0
Bedrijfshoofd in dienstverband	6 516	7 068	+	8,5	5 133	2 228	-	56,6	11 649	9 296	1,0	0,8	-	20,2
Werknemers in openbare sector, privésector	628 065	587 269	-	6,5	236 526	303 063	+	28,1	864 591	890 332	76,0	71,2	+	3,0
Leerjongen, leermeisje	6 608	7 602	+	15,0	2 020	2 940	+	45,5	8 628	10 542	0,8	0,8	+	22,2
Helpers	12 453	5 855	-	53,0	29 813	25 591	-	14,2	42 266	31 446	3,7	2,5	-	25,6
Positie onbekend	505	3 201	+	533,9	274	1 983	+	623,7	779	5 184	0,1	0,4	+	565,5
Werkende beroepsbevolking	775 326	718 291	-	7,4	317 946	376 680	+	18,5	1 093 272	1 094 971	96,1	87,6	+	0,2
Werklozen	17 968	64 820	+	260,8	16 458	82 618	+	402,0	34 426	147 438	3,0	11,8	+	328,3
Dienstplichtigen	9 919	7 851	-	20,8	-	-	-	-	9 919	7 851	0,9	0,6	-	20,8
Beroepsbevolking	803 213	790 962	-	1,5	334 404	459 298	+	37,3	1 137 617	1 250 260	100,0	100,0	+	9,9

**Tabel 12.- BEROEPSBEVOLKING NAAR POSITIE IN HET BEDRIJF -
RIJK, GEWESTEN EN PROVINCIES (vervolg)**

POSITIE IN HET BEDRIJF	Mannen			Vrouwen			Totaal				
	1970	1981	Vermeer- dering (+) of ver- mindering (-) in % 1981 tot 1970	1970	1981	Vermeer- dering (+) of ver- mindering (-) in % 1981 tot 1970	Absolute cijfers		Relatieve cijfers		Vermeer- dering (+) of ver- mindering (-) in % 1981 tot 1970
							1970	1981	1970	1981	

- Duits taalgebied -

Werkgevers	794	1 055	+	32,9	116	201	+	73,3	910	1 256	3,9	4,6	+	38,0
Zelfstandigen	3 063	2 383	-	22,2	1 479	1 214	-	17,9	4 542	3 597	19,5	13,1	-	20,8
Bedrijfshoofd in dienstverband	115	163	+	41,7	25	30	+	20,0	140	193	0,6	0,7	+	37,9
Werknemers in openbare sector, privésector	11 556	13 083	+	13,2	4 141	5 730	+	38,4	15 697	18 813	67,3	68,3	+	19,9
Leerjongen, leermeisje	391	650	+	66,2	126	243	+	92,9	517	893	2,2	3,2	+	72,7
Helpers	437	198	-	54,7	635	449	-	29,3	1 072	647	4,6	2,3	-	39,6
Positie onbekend	4	24	+	500,0	2	21	+	950,0	6	45	0,0	0,2	+	650,0
Werkende beroepsbevolking	16 360	17 556	+	7,3	6 524	7 888	+	20,9	22 884	25 444	98,1	92,4	+	11,2
Werklozen	143	674	+	371,3	124	1 234	+	895,2	267	1 908	1,2	6,9	+	614,6
Dienstplichtigen	172	205	+	19,2	-	-	-	-	172	205	,07	0,7	+	19,2
Beroepsbevolking	16 675	18 435	+	10,6	6 648	9 122	+	37,2	23 323	27 557	100,0	100,0	+	18,2

- Provincie Antwerpen -

Werkgevers	16 949	18 064	+	6,6	2 162	2 874	+	32,9	19 111	20 938	3,3	3,3	+	9,6
Zelfstandigen	40 580	35 252	-	13,1	14 443	14 516	+	0,5	55 023	49 768	9,4	7,7	-	9,6
Bedrijfshoofd in dienstverband	4 425	4 742	+	7,2	966	655	-	32,2	5 391	5 397	0,9	0,8	+	0,1
Werknemers in openbare sector, privésector	343 818	331 357	-	3,6	125 995	153 065	+	21,5	469 813	484 422	80,6	75,2	+	3,1
Leerjongen, leermeisje	1 884	1 822	-	3,3	659	851	+	29,1	2 543	2 673	0,4	0,4	+	5,1
Helpers	5 484	2 829	-	48,4	9 296	7 439	-	20,0	14 780	10 268	2,5	1,6	-	30,5
Positie onbekend	237	695	+	193,2	125	301	+	140,8	362	996	0,1	0,2	+	175,1
Werkende beroepsbevolking	413 377	394 761	-	4,5	153 646	179 701	+	17,0	567 023	574 462	97,2	89,2	+	1,3
Werklozen	6 968	27 332	+	292,4	3 494	37 229	+	965,5	10 460	64 561	1,8	10,0	+	517,2
Dienstplichtigen	5 719	5 032	-	12,0	-	-	-	-	5 719	5 032	1,0	0,8	-	12,0
Beroepsbevolking	426 062	427 125	+	0,2	157 140	216 930	+	38,0	583 202	644 055	100,0	100,0	+	10,4

**Tabel 12.- BEROEPSBEVOLKING NAAR POSITIE IN HET BEDRIJF -
RIJK, GEWESTEN EN PROVINCIES (vervolg)**

POSITIE IN HET BEDRIJF	Mannen			Vrouwen			Totaal				
	1970	1981	Vermeer- dering (+) of ver- mindering (-) in % 1981 tot 1970	1970	1981	Vermeer- dering (+) of ver- mindering (-) in % 1981 tot 1970	Absolute cijfers		Relatieve cijfers		Vermeer- dering (+) of ver- mindering (-) in % 1981 tot 1970
							1970	1981	1970	1981	
- Provincie Brabant -											
Werkgevers	22 806	24 171	+ 6,0	3 518	5 424	+ 54,2	26 324	29 595	3,0	3,2	+ 12,4
Zelfstandigen	65 275	52 852	- 19,0	23 665	22 160	- 6,4	88 940	75 012	10,2	8,2	- 15,7
Bedrijfshoofd in dienstverband	8 340	9 494	+ 13,8	2 330	1 821	- 21,8	10 670	11 315	1,2	1,2	+ 6,0
Werknemers in openbare sector, privésector	464 003	419 027	- 9,7	232 383	262 865	+ 13,1	696 386	681 892	79,8	74,2	- 2,1
Leerjongen, leermeisje	2 025	2 455	+ 21,2	611	864	+ 41,4	2 636	3 319	0,3	0,4	+ 25,9
Helpers	6 725	3 431	- 49,0	17 836	13 994	- 21,5	24 561	17 425	2,8	1,9	- 29,1
Positie onbekend	1 655	8 006	+ 383,7	838	5 004	+ 497,1	2 493	13 010	0,3	1,4	+ 421,9
Werkende beroepsbevolking	570 829	519 436	- 9,0	281 181	312 132	+ 11,0	852 010	831 568	97,6	90,5	- 2,4
Werklozen	8 749	37 361	+ 327,0	5 883	43 785	+ 644,3	14 632	81 146	1,7	8,8	+ 454,6
Dienstplichtigen	6 551	6 074	- 7,3	-	-	-	6 551	6 074	0,7	0,7	- 7,3
Beroepsbevolking	586 129	562 871	- 4,0	287 064	355 917	+ 24,0	873 193	918 788	100,0	100,0	+ 5,2

- Provincie Henegouwen -

Werkgevers	11 089	10 713	- 3,4	1 631	2 050	+ 25,7	12 720	12 763	2,7	2,6	+ 0,3
Zelfstandigen	31 871	26 088	- 18,1	16 163	13 518	- 16,4	48 034	39 606	10,4	8,2	- 17,5
Bedrijfshoofd in dienstverband	2 191	1 891	- 13,7	2 395	815	- 66,0	4 586	2 706	1,0	0,6	- 41,0
Werknemers in openbare sector, privésector	263 051	228 759	- 13,0	99 235	115 624	+ 16,5	362 286	344 383	78,2	71,2	- 4,9
Leerjongen, leermeisje	2 161	2 438	+ 12,8	602	888	+ 47,5	2 763	3 326	0,6	0,7	+ 20,4
Helpers	4 404	2 023	- 54,1	11 170	9 322	- 16,5	15 574	11 345	3,4	2,3	- 27,2
Positie onbekend	183	1 272	+ 595,1	101	798	+ 690,1	284	2 070	0,1	0,4	+ 628,9
Werkende beroepsbevolking	314 950	273 184	- 13,3	131 297	143 015	+ 8,9	446 247	416 199	96,4	86,0	- 6,7
Werklozen	6 637	29 573	+ 345,6	6 604	35 057	+ 430,8	13 241	64 630	2,8	13,4	+ 388,1
Dienstplichtigen	3 944	2 741	- 30,5	-	-	-	3 944	2 741	0,8	0,6	- 30,5
Beroepsbevolking	325 531	305 498	- 6,2	137 901	178 072	+ 29,1	463 432	483 570	100,0	100,0	+ 4,3

**Tabel 12.- BEROEPSBEVOLKING NAAR POSITIE IN HET BEDRIJF -
RIJK, GEWESTEN EN PROVINCIES (vervolg)**

POSITIE IN HET BEDRIJF	Mannen			Vrouwen			Totaal					
	1970	1981	Vermeer- dering (+) of ver- mindering (-) in % 1981 tot 1970	1970	1981	Vermeer- dering (+) of ver- mindering (-) in % 1981 tot 1970	Absolute cijfers		Relatieve cijfers		Vermeer- dering (+) of ver- mindering (-) in % 1981 tot 1970	
							1970	1981	1970	1981		
- Provincie Luik -												
Werkgevers	11 187	11 134	- 0,5	1 918	2 426	+ 26,5	13 105	13 560	3,4	3,3	+ 3,5	
Zelfstandigen	27 662	22 183	- 19,8	12 544	10 346	- 17,5	40 206	32 529	10,5	8,0	- 19,1	
Bedrijfshoofd in dienstverband	2 360	2 401	+ 1,7	1 328	663	- 50,1	3 688	3 064	1,0	0,8	- 16,9	
Werknemers in openbare sector, privésector	204 953	188 381	- 8,1	83 638	100 690	+ 20,4	288 591	289 071	75,6	70,6	+ 0,2	
Leerjongen, leermeisje	2 639	3 052	+ 15,6	994	1 409	+ 41,8	3 633	4 461	0,9	1,1	+ 22,8	
Helpers	3 614	1 735	- 52,0	9 585	7 850	- 18,1	13 199	9 585	3,5	2,3	- 27,4	
Positie onbekend	140	863	+ 516,4	91	552	+ 506,6	231	1 415	0,1	0,3	+ 512,6	
Werkende beroepsbevolking	252 555	229 749	- 9,0	110 098	123 936	+ 12,6	362 653	353 685	95,0	86,4	- 2,5	
Werklozen	8 382	21 435	+ 155,7	7 141	31 554	+ 341,9	15 523	52 989	4,1	13,0	+ 241,4	
Dienstplichtigen	3 304	2 626	- 20,5	-	-	-	3 304	2 626	0,9	0,6	- 20,5	
Beroepsbevolking	264 241	253 810	- 3,9	117 239	155 490	+ 32,6	381 480	409 300	100,0	100,0	+ 7,3	

- Provincie Limburg -

Werkgevers	5 711	6 821	+ 19,4	606	1 042	+ 71,9	6 317	7 863	2,8	2,7	+ 24,5
Zelfstandigen	18 074	16 453	- 9,0	7 053	7 108	+ 0,8	25 127	23 561	11,0	8,1	- 6,2
Bedrijfshoofd in dienstverband	1 180	1 490	+ 26,3	262	273	+ 4,2	1 442	1 763	0,6	0,6	+ 22,3
Werknemers in openbare sector, privésector	133 411	145 781	+ 9,3	47 955	59 500	+ 24,1	181 366	205 281	79,2	70,4	+ 13,2
Leerjongen, leermeisje	909	1 107	+ 21,8	162	420	+ 159,3	1 071	1 527	0,5	0,5	+ 42,6
Helpers	2 542	1 493	- 41,3	2 807	2 462	- 12,3	5 349	3 955	2,3	1,4	- 26,1
Positie onbekend	39	135	+ 246,2	18	70	+ 288,9	57	205	0,0	0,1	+ 259,6
Werkende beroepsbevolking	161 866	173 280	+ 7,1	58 863	70 875	+ 20,4	220 729	244 15 5	96,4	83,8	+ 10,6
Werklozen	3 757	13 195	+ 251,2	19 25	31 691	+ 1546,3	5 682	44 886	2,5	15,4	+ 690,0
Dienstplichtigen	2 513	2 353	- 6,4	-	-	-	2 513	2 353	1,1	0,8	- 6,4
Beroepsbevolking	168 136	188 828	+ 12,3	60 788	102 566	+ 68,7	228 924	291 394	100,0	100,0	+ 27,3

**Tabel 12.- BEROEPSBEVOLKING NAAR POSITIE IN HET BEDRIJF -
RIJK, GEWESTEN EN PROVINCIES (vervolg)**

POSITIE IN HET BEDRIJF	Mannen			Vrouwen			Totaal				
	1970	1981	Vermeer- dering (+) of ver- mindering (-) in % 1981 tot 1970	1970	1981	Vermeer- dering (+) of ver- mindering (-) in % 1981 tot 1970	Absolute cijfers		Relatieve cijfers		Vermeer- dering (+) of ver- mindering (-) in % 1981 tot 1970
							1970	1981	1970	1981	
- Provincie Luxemburg -											
Werkgevers	2 392	2 531	+ 5,8	316	422	+ 33,5	2 708	2 953	3,7	3,5	+ 9,0
Zelfstandigen	11 046	8 844	- 19,9	3 335	3 017	- 9,5	14 381	11 861	19,6	14,3	- 17,5
Bedrijfshoofd in dienstverband	356	380	+ 6,7	345	172	- 50,1	701	552	0,9	0,7	- 21,3
Werknemers in openbare sector, privésector	37 855	39 622	+ 4,7	10 581	17 758	+ 67,8	48 436	57 380	66,1	68,9	+ 18,5
Leerjongen, leermeisje	553	583	+ 5,4	104	150	+ 44,2	657	733	0,9	0,9	+ 11,6
Helpers	1 676	733	- 56,3	2 630	2 266	- 13,8	4 306	2 999	5,9	3,6	- 30,4
Positie onbekend	37	16	- 56,8	20	10	- 50,0	57	26	0,1	0,0	- 54,4
Werkende beroepsbevolking	53 915	52 709	- 2,2	17 331	23 795	+ 37,3	71 246	76 504	97,2	91,9	+ 7,4
Werklozen	699	2 758	+ 294,6	592	3 318	+ 460,5	1 291	6 076	1,8	7,3	+ 370,6
Dienstplichtigen	718	641	- 10,7	-	-	-	718	641	1,0	0,8	- 10,7
Beroepsbevolking	55 332	56 108	+ 1,4	17 923	27 113	+ 51,3	73 255	83 221	100,0	100,0	+ 13,6
- Provincie Namen -											
Werkgevers	4 133	4 346	+ 5,2	612	906	+ 48,0	4 745	5 252	3,6	3,4	+ 10,7
Zelfstandigen	11 899	10 486	- 11,9	4 904	4 692	- 4,3	16 803	15 178	12,7	9,7	- 9,7
Bedrijfshoofd in dienstverband	819	761	- 7,1	787	334	- 57,6	1 606	1 095	1,2	0,7	- 31,8
Werknemers in openbare sector, privésector	73 047	74 456	+ 1,9	24 291	37 443	+ 54,1	97 338	111 899	73,8	71,6	+ 15,0
Leerjongen, leermeisje	861	988	+ 14,8	217	323	+ 48,8	1 078	1 311	0,8	0,8	+ 21,6
Helpers	1 725	842	- 51,2	4 071	3 551	- 12,8	5 796	4 393	4,4	2,8	- 24,2
Positie onbekend	95	609	+ 541,1	34	408	+ 1100,0	129	1 017	0,1	0,7	+ 688,4
Werkende beroepsbevolking	92 579	92 488	- 0,1	34 916	47 657	+ 36,5	127 495	140 145	96,6	89,7	+ 9,9
Werklozen	1 583	7 192	+ 354,3	1 546	7 888	+ 410,2	3 129	15 080	2,4	9,6	+ 381,9
Dienstplichtigen	1 270	1 106	- 12,9	-	-	-	1 270	1 106	1,0	0,7	- 12,9
Beroepsbevolking	95 432	100 786	+ 5,6	36 462	55 545	+ 52,3	131 894	156 331	100,0	100,0	+ 18,5

**Tabel 12.- BEROEPSBEVOLKING NAAR POSITIE IN HET BEDRIJF -
RIJK, GEWESTEN EN PROVINCIES (vervolg)**

POSITIE IN HET BEDRIJF	Mannen			Vrouwen			Totaal							
	1970	1981	Vermeer- dering (+) of ver- mindering (-) in % 1981 tot 1970	1970	1981	Vermeer- dering (+) of ver- mindering (-) in % 1981 tot 1970	Absolute cijfers		Relatieve cijfers		Vermeer- dering (+) of ver- mindering (-) in % 1981 tot 1970			
							1970	1981	1970	1981				
- Provincie Oost-Vlaanderen -														
Werkgevers	14 550	15 059	+	3,5	1 679	2 223	+	32,4	16 229	17 282	3,2	3,2	+	6,5
Zelfstandigen	48 886	39 563	-	19,1	18 163	15 978	-	12,0	67 049	55 541	13,2	10,1	-	17,2
Bedrijfshoofd in dienstverband	2 908	2 453	-	15,6	859	380	-	55,8	3 767	2 833	0,8	0,5	-	24,8
Werknemers in openbare sector, privésector	270 644	264 004	-	2,5	116 859	135 545	+	16,0	387 503	399 549	76,2	72,8	+	3,1
Leerjongen, leermeisje	1 326	1 771	+	33,6	301	695	+	130,9	1 627	2 466	0,3	0,5	+	51,6
Helpers	6 833	3 254	-	52,4	10 548	8 440	-	20,0	17 381	11 694	3,4	2,1	-	32,7
Positie onbekend	117	44	-	62,4	77	31	-	59,7	194	75	0,0	0,0	-	61,3
Werkende beroepsbevolking	345 264	326 148	-	5,5	148 486	163 292	+	10,0	493 750	489 440	97,1	89,2	-	0,9
Werklozen	6 244	23 811	+	281,3	3 415	31 207	+	813,8	9 659	55 018	1,9	10,0	+	469,6
Dienstplichtigen	5 000	4 647	-	7,1	-	-	-	-	5 000	4 647	1,0	0,8	-	7,1
Beroepsbevolking	356 508	354 606	-	0,5	151 901	194 499	+	28,0	508 409	549 105	100,0	100,0	+	8,0

- Provincie West-Vlaanderen -

Werkgevers	15 214	16 024	+	5,3	1 687	2 102	+	24,6	16 901	18 126	4,3	4,2	+	7,2
Zelfstandigen	43 320	38 157	-	11,9	14 338	13 255	-	7,6	57 658	51 412	14,6	11,8	-	10,8
Bedrijfshoofd in dienstverband	2 802	1 947	-	30,5	923	322	-	65,1	3 725	2 269	1,0	0,5	-	39,1
Werknemers in openbare sector, privésector	205 030	205 245	+	0,1	81 954	100 995	+	23,2	286 984	306 240	72,8	70,2	+	6,7
Leerjongen, leermeisje	837	1 171	+	39,9	231	474	+	105,2	1 068	1 645	0,3	0,4	+	54,0
Helpers	6 444	3 656	-	43,3	10 484	9 495	-	9,4	16 928	13 151	4,3	3,0	-	22,3
Positie onbekend	90	53	-	41,1	52	16	-	69,2	142	69	0,0	0,0	-	51,4
Werkende beroepsbevolking	273 737	266 253	-	2,7	109 669	126 659	+	15,5	383 406	392 912	97,3	90,1	+	2,5
Werklozen	4 742	17 454	+	268,1	2 000	22 376	+	1018,8	6 742	39 830	1,7	9,1	+	490,8
Dienstplichtigen	3 881	3 337	-	14,0	-	-	-	-	3 881	3 337	1,0	0,8	-	14,0
Beroepsbevolking	282 360	287 044	+	1,7	111 669	149 035	+	33,5	394 029	436 079	100,0	100,0	+	10,7

Tabel 13.- WERKENDE BEROEPSBEVOLKING NAAR GESLACHT, POSITIE IN HET BEDRIJF EN ARBEIDSDUUR 1961-1970-1981

POSITIE IN HET BEDRIJF		Mannen			Vrouwen			Totaal		
		Vol- tijds	Half- tijds	Totaal *	Vol- tijds	Half- tijds	Totaal *	Vol- tijds	Half- tijds	Totaal *
Werkgevers/zelfstandigen	61	478 120	12 096	490 789	156 817	15 448	172 613	634 942	27 547	663 402
	70	386 777	15 867	402 644	105 839	22 898	128 737	492 616	38 765	531 381
	81	348 223	8 437	358 741	106 528	16 647	124 059	454 751	25 084	482 800
Helpers	61	74 678	1 505	76 472	78 024	8 429	86 708	152 700	9 936	163 180
	70	36 459	2 988	39 447	49 143	29 284	78 427	85 602	32 272	117 874
	81	20 616	1 115	21 731	47 347	18 181	65 528	67 963	19 296	87 259
Werknemers	61	1 865 159	29 947	1 898 474	621 071	27 691	650 662	2 485 272	57 632	2 549 136
	70	2 009 943	24 445	2 034 388	752 339	84 628	836 967	2 762 282	109 073	2 871 355
	81	1 909 705	18 942	1 937 578	829 999	158 937	994 994	2 739 704	177 879	2 932 572
Totaal	61	2 417 957	43 548	2 465 735	855 912	51 568	909 983	3 272 914	95 115	3 375 718
	70	2 435 731	43 341	2 479 072	908 538	136 949	1 045 487	3 344 269	180 290	3 524 559
	81	2 278 544	28 494	2 328 008	983 874	193 765	1 191 062	3 262 418	222 259	3 519 070

% naar positie in het bedrijf

Werkgevers/zelfstandigen	61	97,5	2,5	100,0	91,0	9,0	100,0	95,8	4,2	100,0
	70	96,1	3,9	100,0	82,2	17,8	100,0	92,7	7,3	100,0
	81	97,6	2,4	100,0	86,5	13,5	100,0	94,8	5,2	100,0
Helpers	61	98,0	2,0	100,0	90,3	9,7	100,0	93,9	6,1	100,0
	70	92,4	7,6	100,0	62,7	37,3	100,0	72,6	27,4	100,0
	81	94,9	5,1	100,0	72,3	27,7	100,0	77,9	22,1	100,0
Werknemers	61	98,4	1,6	100,0	95,7	4,3	100,0	97,7	2,3	100,0
	70	98,8	1,2	100,0	89,9	10,1	100,0	96,2	3,8	100,0
	81	99,0	1,0	100,0	83,9	16,1	100,0	93,9	6,1	100,0
Totaal	61	98,2	1,8	100,0	94,3	5,7	100,0	97,2	2,8	100,0
	70	98,3	1,7	100,0	86,9	13,1	100,0	94,9	5,1	100,0
	81	98,8	1,2	100,0	83,5	16,5	100,0	93,6	6,4	100,0

% naar de arbeidsduur

Werkgevers/zelfstandigen	61	19,8	27,8	19,9	18,3	30,0	19,0	19,4	29,0	19,7
	70	15,9	36,6	16,3	11,7	16,7	12,3	14,7	21,5	15,1
	81	15,3	29,6	15,5	10,8	8,6	10,5	13,9	11,3	13,8
Helpers	61	3,1	3,5	3,1	9,1	16,3	9,5	4,7	10,4	4,8
	70	1,5	6,9	1,6	5,4	21,4	7,5	2,6	17,9	3,3
	81	0,9	3,9	0,9	4,8	9,4	5,5	2,1	8,7	2,5
Werknemers	61	77,1	68,7	77,0	72,6	53,7	71,5	75,9	60,6	75,5
	70	82,6	56,5	82,1	82,9	61,9	80,2	83,7	60,6	81,6
	81	83,8	66,5	83,6	84,4	82,0	84,0	84,0	80,0	83,7
Totaal	61	100,0	100,0	100,0	100,0	100,0	100,0	100,0	100,0	100,0
	70	100,0	100,0	100,0	100,0	100,0	100,0	100,0	100,0	100,0
	81	100,0	100,0	100,0	100,0	100,0	100,0	100,0	100,0	100,0

* Arbeidsduur onbekend in het totaal inbegrepen.

Hoofdstuk IV.- TEWERKGESTELDE BEROEPSBEVOLKING NAAR AARD VAN HET BEDRIJF

De verdeling van de werkende beroepsbevolking naar aard van het bedrijf is van de beste methodes om de economische activiteit van een land af te bakenen, de huidige structuur ervan te doen uitkomen, de evolutie doorheen de tijd te bepalen en vergelijkingen op internationaal vlak uit te voeren.

Om dit doel te kunnen bereiken, gebruikt het Nationaal Instituut voor de Statistiek sedert 1970 de "Algemene systematische bedrijfsindeling in de Europese Gemeenschappen" (N.A.C.E.). Deze nomenclatuur kent verschillende niveaus van detaillering:

- bedrijf (of bedrijfstak): N.A.C.E.-code van drie cijfers;
- bedrijfsklasse: N.A.C.E.-code op twee cijfers;
- bedrijfsafdeling: N.A.C.E.-code op één cijfer;
- bedrijfssector: hergroepeert de N.A.C.E.-codes (1 cijfer) in drie sectoren:
 - primair (N.A.C.E. 0)
 - secundair (N.A.C.E. 1 tot 5)
 - tertiair (N.A.C.E. 6 tot 9)

Doordat de N.A.C.E.-nomenclatuur verschilt van de voor 1970 gebruikte classificaties kan men tussen de laatste twee tellingen en de vorige enkel vergelijkingen maken voor de bedrijfsafdelingen of -sectoren.

Tabel 14 geeft de evolutie volgens bedrijfssector.

Teruggang in de primaire sector (landbouw), die men begon op te merken tussen 1961 en 1970, heeft zich gedurende het volgende decennium doorgezet, zodat de landbouw nog slechts 3,3% van de beroepsbevolking tewerkstelt, t.o.v. 7,6% voor twintig jaar. In de loop van die periode werd haar getalsterkte in deze sector meer dan gehalveerd.

Het meest kenschetsend voor de periode 1970-1981 is wel de aanzienlijke vermindering van werkrachten in de *secundaire sector, die alle industriële en bouwondernemingen* groepeerd. Na de inzinking tussen 1961 en 1970 (een afname met 20 406 eenheden of -1,3%) moeten we voor de daaropvolgende periode inderdaad spreken van een waar verval (354 044 personen minder, d.w.z. -23%). Het relatieve aandeel van de secundaire sector in het geheel van de economische bedrijvigheid ging aldus van 46,3% in 1961, over 44,6% in 1970, naar 34,6% in 1981.

De tertiaire sector, waarvan handel, vervoer en communicatie, alsook de dienstverlenende bedrijven de voornaamste samenstellende elementen vormen, bevindt zich daarentegen in een voortdurend versnellende uitbreidingsfase. De tewerkstelling is er tussen 1961 en 1970 met meer dan een half miljoen eenheden gestegen, zodat deze sector

nu 62,1% van de totale tewerkstelling uitmaakt tegen 50,7% in 1970 en 46,1% in 1961.

Tabel 15 toont ons dat de tertiaire sector in 1981 de nijverheid en de landbouw in alle provincies en gewesten is voorbijgestoken, ook al bestaan er gevoelige plaatselijke verschillen. Het blijkt ook dat de tertiaire sector een zeer belangrijke leverancier van arbeidsplaatsen voor de vrouwen is (79%, d.i. 4 op 5 van de tewerkgestelde vrouwen). De concentratie van tewerkstelling van vrouwen in de tertiaire sector is minder uitgesproken in Vlaanderen (74,6%) dan in de andere gewesten: 83,4% in Wallonië en 88,6% in Brussel.

Tabel 16, waar de verdeling van de tewerkstelling naar geslacht en bedrijfsafdeling wordt weergegeven bevestigt enigszins wat we reeds eerder hebben gezegd. Toen de nijverheid in haar geheel vele arbeidsplaatsen zag verloren gaan, heeft de handel daar nauwelijks baat bij gevonden (slechts +1,5%), anders dan vervoer en de communicatie (+15,5%), en vooral de dienstverlenende sector. Banken, verzekeringsmaatschappijen en dienstverleningsbedrijven ten behoeve van de ondernemingen noteren op tien jaar tijd een tewerkstellingsstijging met 39,4%, en de overige dienstverlenende bedrijven met 35,7%.

De tabellen 17 tot 21 geven voor het Rijk, de gewesten en de provincies, de verdeling van de werkende beroepsbevolking naar geslacht, bedrijfsafdeling en -klasse. Tabel 22 doet hetzelfde voor de arrondissementen, maar beperkt zich tot de bedrijfsafdelingen.

Tabellen 23 en 25 geven de structuur van de tewerkstelling naar geslacht, burgerlijke staat en positie in het bedrijf.

Daaruit blijkt dat 20,8% van de werkenden vrijgezel zijn, 74,6% zijn gehuwd en 4,6% zijn weduwe(naar) of uit de echt gescheiden.

Zo geeft de uitsplitsing volgens positie in het bedrijf 13,8% zelfstandigen en werkgevers; daarnaast 25,6% werknemers in de openbare sector, 24,2% bedienden in de privésector en 34,0% arbeiders in de privésector. Wat 83,8% uitmaakt van de totale werkgelegenheid.

De werknemers in de openbare sector zijn uiteraard sterk geconcentreerd in de bedrijfsafdeling "overige dienstverlenende bedrijven", maar ze hebben eveneens de bovenhand bij vervoer en communicatie.

De meerderheid van de helpers werken in de handel en de Horeca-sector, alhoewel ze op zich genomen negen tienden van de tewerkstelling in de landbouw vertegenwoordigen.

Tabellen 26 en 27 geven diezelfde inlichtingen per gewest.

Wallonië onderscheidt zich van de overige gewesten door een groter aandeel werknemers in de openbare sector (29% tegen 24% elders). We vinden daarentegen meer bedienden in de privésector onder de werknemers die in Brussel hun verblijfplaats hebben (meer dan 36% tegen 23% in de twee overige gewesten).

Tenslotte stellen we vast dat in Vlaanderen binnen de werkende beroepsbevolking het aantal arbeiders hoger ligt (36,9%) dan in Wallonië (31,5%) en in Brussel (24,6%). Hier speelt de ligging van het werk zeker een rol. Dit wordt uitvoerig besproken in hoofdstuk VIII dat gaat over de werkende beroepsbevolking naar plaats van tewerkstelling.

In de tabellen 28 en 29 voor het Rijk en 30 en 31 voor de gewesten werd een bijkomende variabele verwerkt nl. de leeftijd van de werkende persoon.

Het blijkt dat het aandeel van de jongeren van minder dan 20 jaar overal lager ligt dan 5%, behalve in het Duits taalgebied (9,5%). De verlenging van de schoolplicht boven de 14 jaar verklaart de zwakke tewerkstellingsgraad onder de twintig jaar.

Daartegenover staat het nog lagere percentage van de actieve 65-plussers (0,8% voor het Rijk, met een maximum van 1,8% in het Brussels gewest).

Het grootste aantal actieven vindt men in de leeftijdsgroep van 25 tot 35 jaar. Dit geldt voor elk van de gewesten en voor praktisch al de activiteiten; nochtans is er een uitzondering, de landbouw; daar is de grootste groep tussen 50 en 60 jaar oud, hetgeen erop wijst dat de jongeren de landbouw langzaam maar zeker de rug toekeren.

**Tabel 14.- WERKENDE BEROEPSBEVOLKING PER BEDRIJFSSECTOR OP
31 DECEMBER 1961, 1970 EN 1 MAART 1981.**

	Het Rijk				
	31 december 1961	31 december 1970	1 maart 1981	Vermeerdering of vermindering in %	
				1970 t.o.v. 1961	1981 t.o.v. 1970
Primaire sector					
- Absolute cijfers	253 919	162 118	113 268	- 36,2	- 30,1
- Relatieve cijfers	7,6	4,7	3,3		
Secundaire sector					
- Absolute cijfers	1 561 115	1 540 709	1 186 665	- 1,3	- 23,0
- Relatieve cijfers	46,3	44,6	34,6		
Tertiaire sector					
- Absolute cijfers	1 554 285	1 749 608	2 127 173	+ 12,6	+ 21,6
- Relatieve cijfers	46,1	50,7	62,1		

Tabel 15.- WERKENDE BEROEPSBEVOLKING PER BEDRIJFSSECTOR

- A. Relatieve cijfers -

BEDRIJFS- SECTOR		Ant- werpen	Brabant	Hene- gouwen	Luik	Limburg	Luxem- burg	Namen	Oost- Vlaan- derèn	West- Vlaan- deren
Primaire sector	M	2,5	2,3	3,4	3,4	3,5	11,2	5,2	4,7	6,9
	V	1,3	1,2	2,4	2,7	1,8	7,6	3,8	2,1	3,8
	T	2,1	1,9	3,1	3,2	3,0	10,1	4,7	3,9	5,9
Secundaire sector	M	46,4	30,4	45,8	45,3	55,0	32,1	34,1	46,8	46,2
	V	21,2	13,5	15,8	14,2	26,1	9,9	8,1	26,7	26,8
	T	38,6	24,1	35,5	34,4	46,6	25,2	25,3	40,0	39,9
Tertiaire sector	M	51,1	67,3	50,8	51,3	41,5	56,7	60,7	48,5	46,9
	V	77,5	85,3	81,8	83,1	72,1	82,5	88,1	71,2	69,4
	T	59,3	74,0	61,4	62,4	50,4	64,7	70,0	56,1	54,2

BEDRIJFS- SECTOR		Brussels gewest	Vlaams gewest	Waals gewest	Duits taalgebied	Het Rijk
Primaire sector	M	0,2	4,2	4,2	8,9	3,8
	V	0,0	2,2	3,0	10,2	2,2
	T	0,2	3,5	3,8	9,3	3,3
Secundaire sector	M	25,8	45,3	42,0	44,9	42,7
	V	11,4	23,2	13,6	17,6	18,8
	T	19,9	38,2	32,2	36,5	34,6
Tertiaire sector	M	74,0	50,5	53,8	46,2	53,5
	V	88,6	74,6	83,4	72,2	79,0
	T	79,9	58,3	64,0	54,2	62,1

OP 31 DECEMBER 1961, 1970 EN 1 MAART 1981

BEDRIJFSAFDELING	1981			Vermeerdering (+) of vermindering (-) 1981 tot 1970		
	Mannen	Vrouwen	Totaal	Mannen	Vrouwen	Totaal
- Absolute cijfers -						
Landbouw, bosbouw, en visserij	87 671	25 597	113 268	- 45 453	- 3 397	- 48 850
Energie en waterhuishouding	61 001	3 834	64 835	- 18 106	+ 441	- 17 665
Winning en verwerking van niet-energetische delfstoffen en hun derivaten; chemische industrie	184 155	23 651	207 806	- 54 266	- 6 138	- 60 404
Metaalverwerkende industrie; fijnmechanische en optische industrie	244 011	50 401	294 412	- 45 137	- 10 575	- 55 712
Andere verwerkende industrie	239 982	128 139	368 121	- 103 462	- 76 670	- 180 132
Bouwnijverheid	240 441	11 050	251 491	- 42 296	+ 2 165	- 40 131
Handel, hotels, restaurants en cafés, reparatiebedrijven	345 254	265 893	611 147	+ 1 052	+ 7 816	+ 8 868
Vervoer en communicatie	235 009	35 219	270 228	+ 24 235	+ 12 088	+ 36 323
Bank- en verzekeringswezen, dienstverleningen ten behoeve van ondernemingen verhuur	140 151	87 005	227 156	+ 34 503	+ 29 660	+ 64 163
Overige dienstverlening	494 141	524 501	1 018 642	+ 88 593	+ 179 618	+ 268 211
Overige activiteiten	56 192	35 772	91 964	+ 9 273	+ 10 567	+ 19 840
Totaal	2 328 008	1 191 062	3 519 070	- 151 064	+ 145 575	- 5489
Werklozen	180 111	244 105	424 216	+ 132 352	+ 211 505	+ 343 857
Dienstplichtigen	28 557	-	28 557	- 4 343	-	- 4 343
Totaal	2 536 676	1 435 167	3 971 843	- 23 055	+ 357 080	+ 334 025

- Percentages -						
Landbouw, bosbouw en visserij	3,4	1,8	2,9	- 34,1	- 11,7	- 30,1
Energie en waterhuishouding	2,4	0,3	1,6	- 22,9	+ 13,0	- 21,4
Winning en verwerking van niet-energetische delfstoffen en hun derivaten; chemische industrie	7,3	1,6	5,2	- 22,8	- 20,6	- 22,5
Metaalverwerkende industrie; fijnmechanische en optische industrie	9,6	3,5	7,4	- 15,6	- 17,3	- 15,9
Andere verwerkende industrie	9,5	8,9	9,3	- 30,1	- 37,4	- 32,9
Bouwnijverheid	9,5	0,8	6,3	- 15,0	+ 24,4	- 13,8
Handel, hotels, restaurants en cafés, reparatiebedrijven	13,6	18,5	15,4	+ 0,3	+ 3,0	+ 1,5
Vervoer en communicatie	9,3	2,5	6,8	+ 11,5	+ 52,3	+ 15,5
Bank- en verzekeringswezen, dienstverleningen ten behoeve van ondernemingen verhuur	5,5	6,1	5,7	+ 32,7	+ 51,7	+ 39,4
Overige dienstverlening	19,5	36,5	25,7	+ 21,8	+ 52,1	+ 35,7
Overige activiteiten	2,2	2,5	2,3	+ 19,8	+ 41,9	+ 27,5
Totaal	91,8	83,0	88,6	- 6,1	+ 13,9	- 0,2
Werklozen	7,1	17,0	10,7	+ 277,1	+ 648,8	+ 427,9
Dienstplichtigen	1,1	-	0,7	- 13,2	-	- 13,2
Totaal	100,0	100,0	100,0	- 0,9	+ 33,1	+ 9,2

KAART 2.- VERDELING WERKGELEGENHEID IN DE PRIMAIRE SECTOR, NAAR PLAATS VAN TEWERKSTELLING

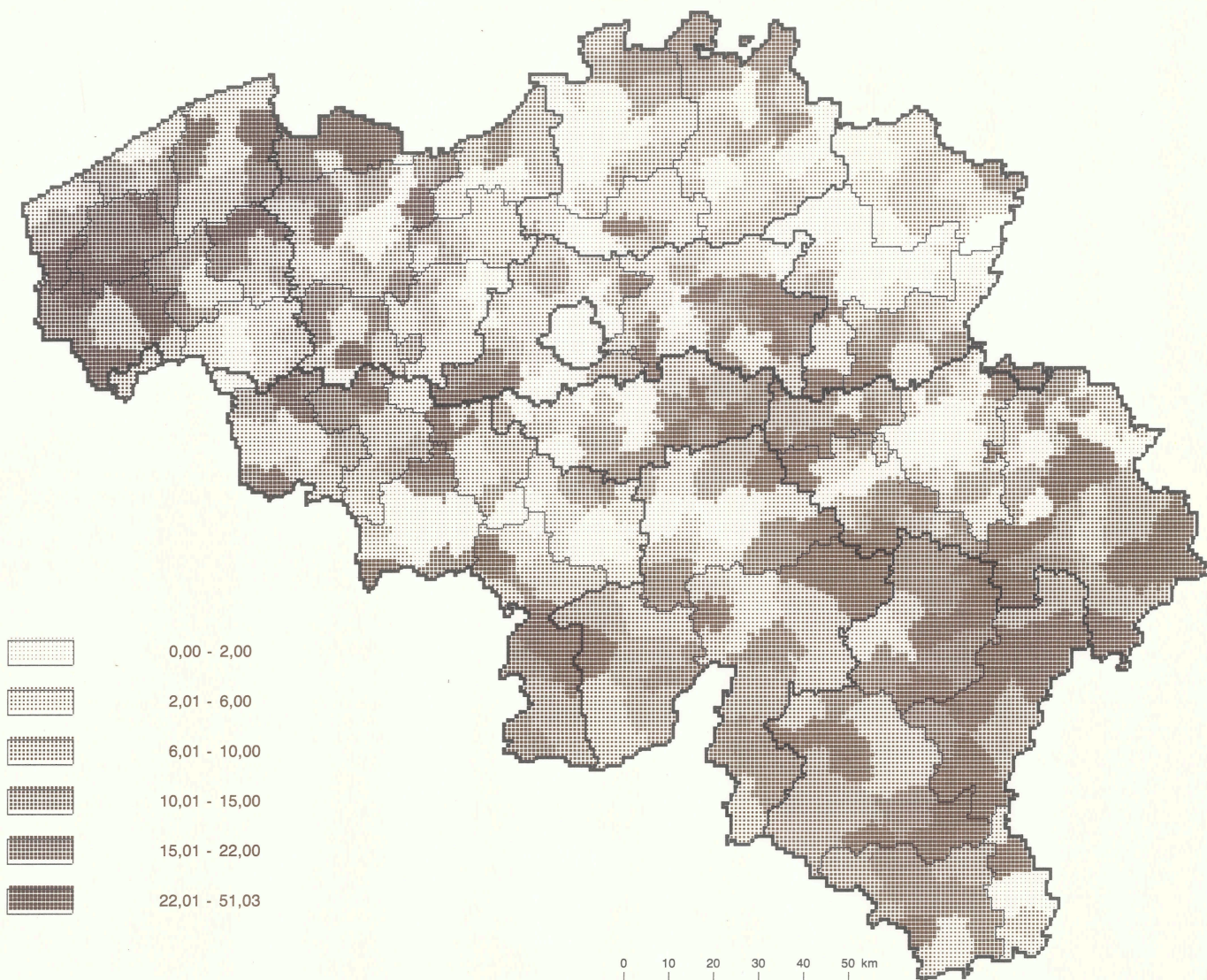

VERDELING WERKGELEGENHEID IN DE PRIMAIRE SECTOR

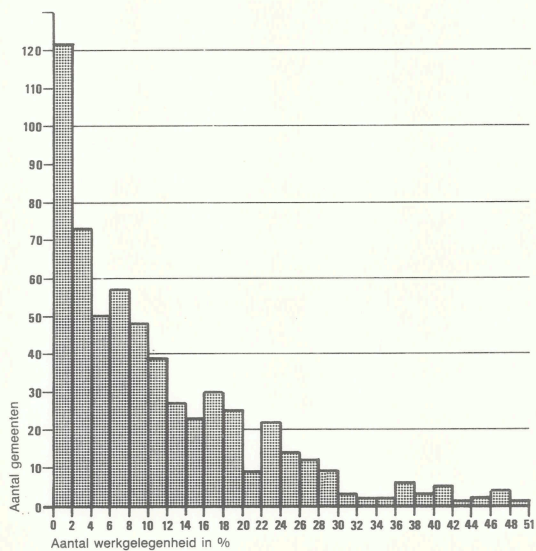

KAART 3.- VERDELING WERKGELEGENHEID IN DE SECUNDAIRE SECTOR, NAAR PLAATS VAN TEWERKSTELLING

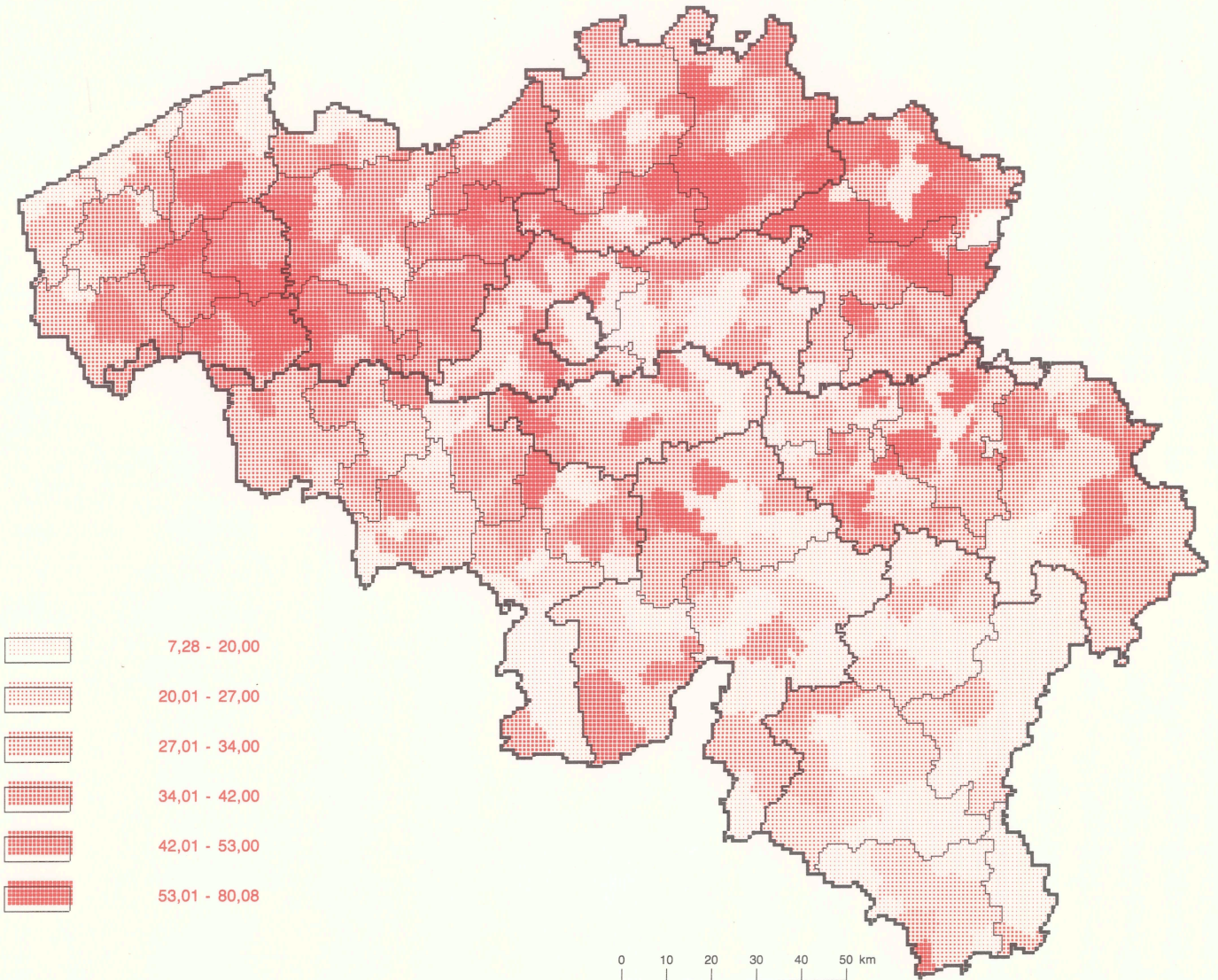

VERDELING WERKGELEGENHEID IN DE SECUNDAIRE SECTOR

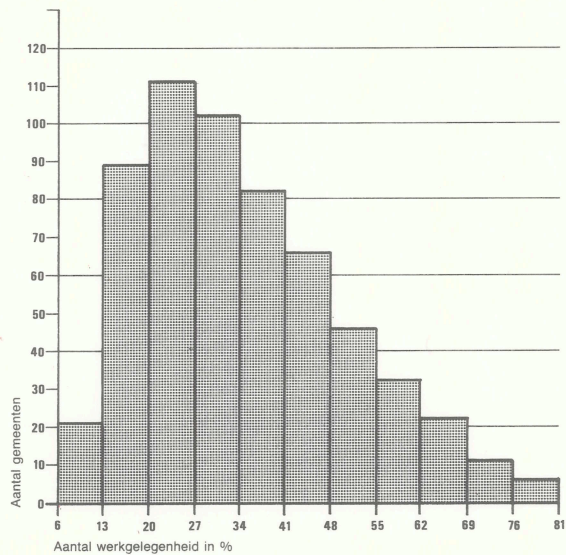

**KAART 4.- VERDELING WERKGELEGENHEID IN DE TERTIAIRE SECTOR,
NAAR PLAATS VAN TEWERKSTELLING - HORECA - VERVOER**

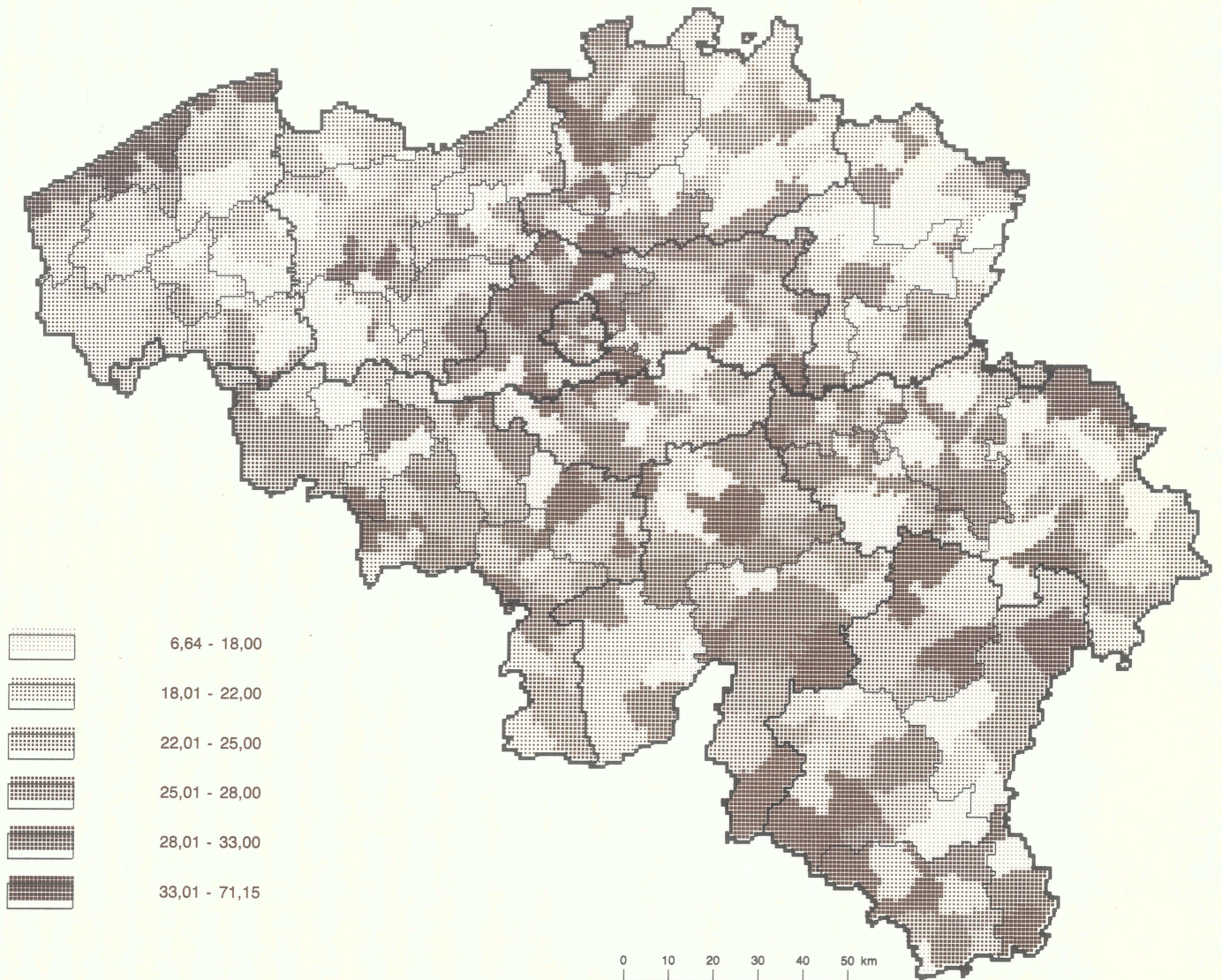

**VERDELING WERKGELEGENHEID IN DE TERTIAIRE SECTOR
HORECA - VERVOER**

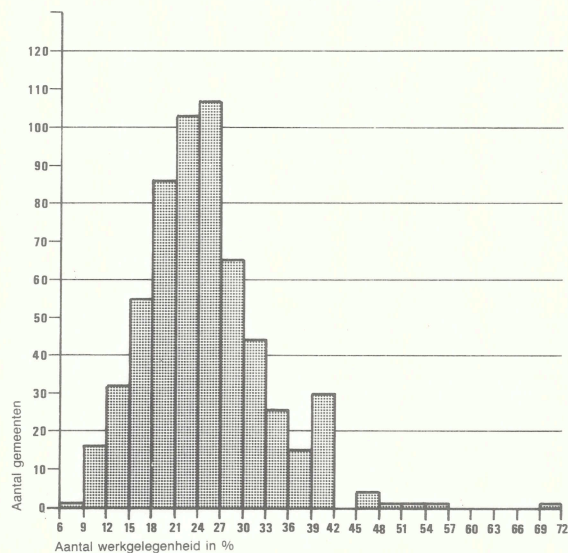

**KAART 5.- VERDELING WERKGELEGENHEID IN DE TERTIAIRE SECTOR,
NAAR PLAATS VAN TEWERKSTELLING - BANKEN - ANDERE DIENSTEN**

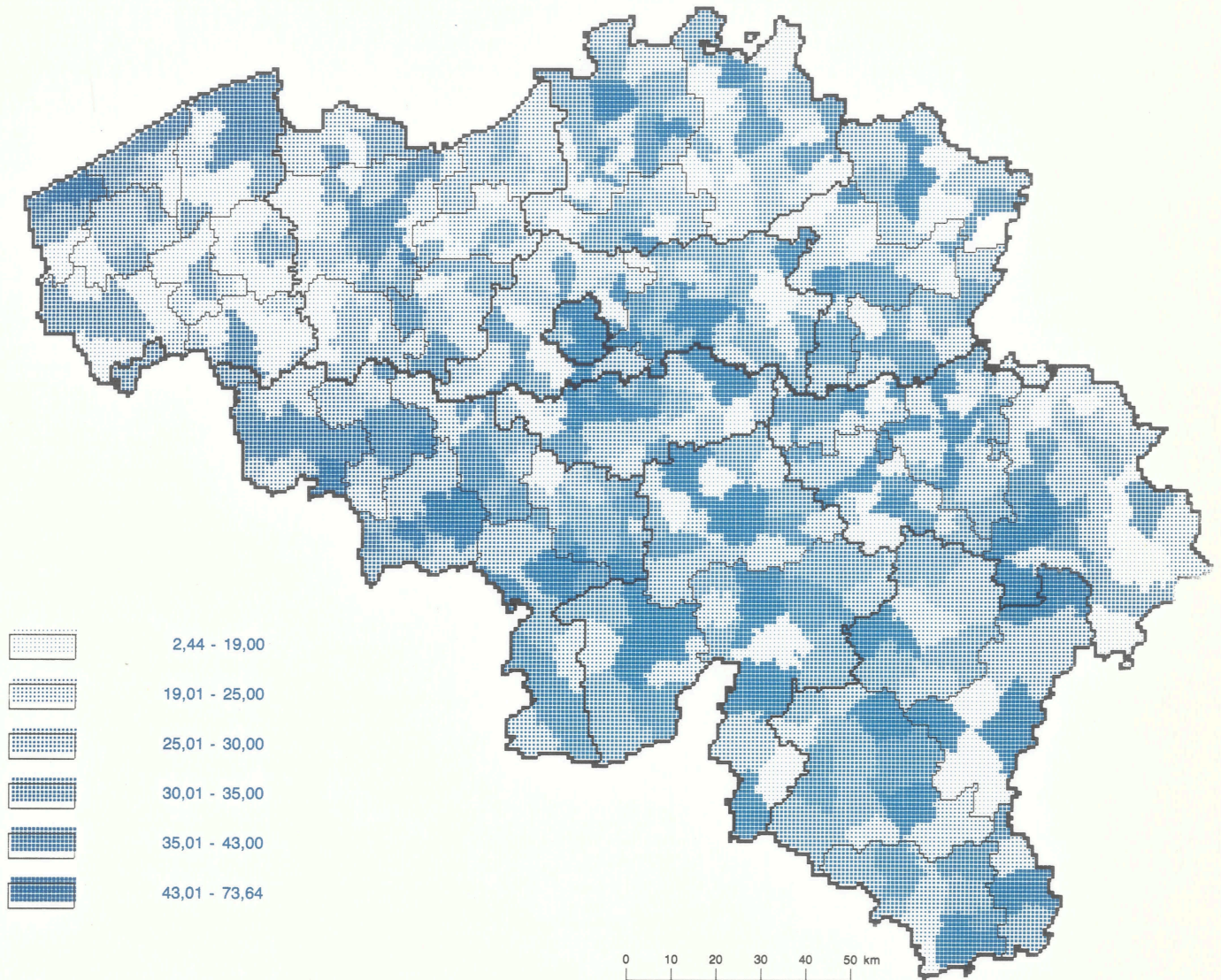

**VERDELING WERKGELEGENHEID IN DE TERTIAIRE SECTOR
BANKEN - ANDERE DIENSTEN**

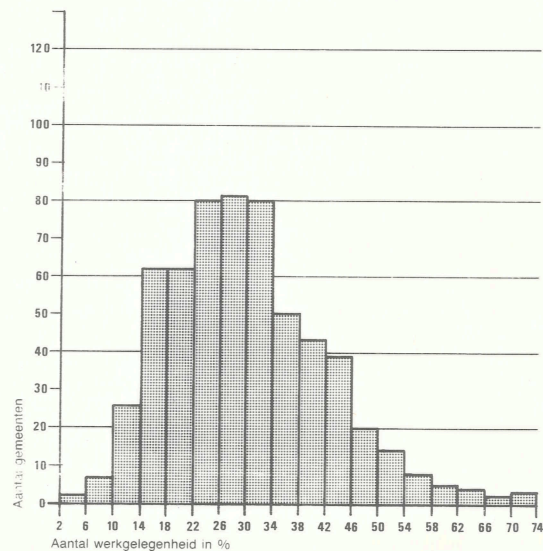

**Tabel 17.- WERKENDE BEROEPSBEVOLKING NAAR BEDRIJFSAFDELING, - KLASSE
EN GESLACHT - HET RIJK -**

BEDRIJFSAFDELING EN -KLASSE	Absolute cijfers			Relatieve cijfers						
	Mannen	Vrouwen	Totaal	% per geslacht			% per activiteit			
				Mannen	Vrouwen	Totaal	Mannen	Vrouwen	Totaal	
Landbouw, bosbouw en visserij										
Landbouw	83 883	25 456	109 339	3,6	2,2	3,1	76,7	23,3	100,0	
Bosbouw	2 569	86	2 655	0,1	0,0	0,1	96,8	3,2	100,0	
Visserij	1 219	55	1 274	0,1	0,0	0,0	95,7	4,3	100,0	
Totaal	87 671	25 597	113 268	3,8	2,2	3,2	77,4	22,6	100,0	
Energie en waterhuishouding										
Winning en bewerking van vaste brandstoffen	21 657	173	21 830	0,9	0,0	0,6	99,2	0,8	100,0	
Cokesovenbedrijven	1 033	24	1 057	0,0	0,0	0,0	97,7	2,3	100,0	
Aardolie en aardgaswinning	79	12	91	0,0	0,0	0,0	86,8	13,2	100,0	
Aardolieaffinaderijen	6 303	670	6 973	0,3	0,0	0,2	90,4	9,6	100,0	
Winning en vervaardiging van splijt- en kweekstoffen	264	49	313	0,0	0,0	0,0	84,3	15,7	100,0	
Productie en distributie van elektriciteit, gas, stoom en warm water	25 297	2 083	27 380	1,1	0,2	0,8	92,4	7,6	100,0	
Waterleidingsbedrijven (winning, reiniging en distributie van water)	6 368	823	7 191	0,3	0,1	0,2	88,6	11,4	100,0	
Totaal	61 001	3 834	64 835	2,6	0,3	1,8	94,1	5,9	100,0	
Winning en verwerking van niet-energetische delfstoffen en hun derivaten; chemische industrie										
Winning en voorbereiding van ertsen	282	47	329	0,0	0,0	0,0	85,7	14,3	100,0	
Vervaardiging en eerste verwerking van metalen	79 100	3 524	82 624	3,4	0,3	2,3	95,7	4,3	100,0	
Winning van niet-metaalhoudende en niet-energetische mineralen (exclusief ertsen); veenderijen	5 858	356	6 214	0,3	0,0	0,2	94,3	5,7	100,0	
Vervaardiging van steen, cement, betonwaren, aardewerk, glas e.d.	42 467	5 244	47 711	1,8	0,5	1,3	89,0	11,0	100,0	
Chemische industrie	54 692	14 033	68 725	2,3	1,2	2,0	79,6	20,4	100,0	
Kunstmatige en synthetische continugaren- en vezelfabrieken	1 756	447	2 203	0,1	0,0	0,1	79,7	20,3	100,0	
Totaal	184 155	23 651	207 806	7,9	2,0	5,9	88,6	11,4	100,0	
Metaalverwerkende industrie; fijnmechanische en optische industrie										
Vervaardiging van produkten uit metaal (exclusief machine en transportmiddelen)	70 083	10 223	80 306	3,0	0,8	2,3	87,3	12,7	100,0	
Machinebouw	44 748	5 507	50 255	1,9	0,5	1,4	89,0	11,0	100,0	
Bureaumachinefabrieken; fabrieken van machines voor informatieverwerking	1 478	528	2 006	0,1	0,0	0,1	73,7	26,3	100,0	
Elektrotechnische industrie	52 783	24 988	77 771	2,3	2,1	2,2	67,9	32,1	100,0	
Automobielbouw; fabrieken van auto-onderdelen	49 393	5 519	54 912	2,1	0,5	1,6	89,9	10,1	100,0	
Overige transportmiddelen-fabrieken	20 626	1 582	22 208	0,9	0,1	0,6	92,9	7,1	100,0	
Fijnmechanische en optische-industrie	4 900	2 054	6 954	0,2	0,2	0,2	70,5	29,5	100,0	
Totaal	244 011	50 401	294 412	10,5	4,2	8,4	82,9	17,1	100,0	
Andere verwerkende industrieën										
Voedings- en genotmiddelenindustrie	72 261	25 392	97 653	3,1	2,1	2,8	74,0	26,0	100,0	
Textielnijverheid	37 732	27 564	65 296	1,6	2,3	1,9	57,8	42,2	100,0	
Ledernijverheid	1 937	1 313	3 250	0,1	0,1	0,1	59,6	40,4	100,0	
Schoen- en kledingnijverheid	9 906	43 605	53 511	0,4	3,7	1,5	18,5	81,5	100,0	
Houtindustrie; fabrieken van houten meubelen	48 850	6 149	54 999	2,1	0,5	1,6	88,8	11,2	100,0	
Papier- en papierwarenindustrie; grafische nijverheid; uitgeverijen	41 477	14 751	56 228	1,8	1,3	1,6	73,8	26,2	100,0	
Rubber- en plasticverwerkende industrie	16 819	4 761	21 580	0,7	0,4	0,6	77,9	22,1	100,0	
Overige verwerkende industrie n.e.g.	11 000	4 604	15 604	0,5	0,4	0,4	70,5	29,5	100,0	
Totaal	239 982	128 139	368 121	10,3	10,8	10,5	65,2	34,8	100,0	

**Tabel 17.- WERKENDE BEROEPSBEVOLKING NAAR BEDRIJFSAFDELING, - KLASSE
EN GESLACHT - HET RIJK - (vervolg)**

BEDRIJFSAFDELING EN -KLASSE	Absolute cijfers			Relatieve cijfers					
	Mannen	Vrouwen	Totaal	% per geslacht			% per activiteit		
				Mannen	Vrouwen	Totaal	Mannen	Vrouwen	Totaal
Bouwnijverheid	240 441	11 050	251 491	10,3	0,9	7,1	95,6	4,4	100,0
Handel, hotels, restaurants en cafés, reparatiebedrijven									
Groothandel, exclusief recuperatie	106 608	41 513	148 121	4,6	3,5	4,2	72,0	28,0	100,0
Recuperatie	3 907	850	4 757	0,2	0,1	0,1	82,1	17,9	100,0
Tussenpersonen in de handel	2 171	656	2 827	0,1	0,0	0,1	76,8	23,2	100,0
Kleinhandel	143 861	169 784	313 645	6,2	14,2	8,9	45,9	54,1	100,0
Maaltijden-, dranken- en logiesverstrekkende bedrijven	39 391	47 378	86 769	1,7	4,0	2,5	45,4	54,6	100,0
Reparatie van gebruiksgoederen en voertuigen	49 316	5 712	55 028	2,0	0,5	1,6	89,6	10,4	100,0
Totaal	345 254	265 893	611 147	14,8	22,3	17,4	56,5	43,5	100,0
Vervoer en communicatie									
Spoorwegen	66 279	2 396	68 675	2,8	0,2	2,0	96,5	3,5	100,0
Overig vervoer te land (stads- vervoer, wegvervoer, enz.)	55 332	4 753	60 085	2,4	0,4	1,7	92,1	7,9	100,0
Binnenvaart	3 884	1 491	5 375	0,2	0,1	0,2	72,3	27,7	100,0
Zee- en kustvaart	5 100	514	5 614	0,2	0,0	0,2	90,8	9,2	100,0
Luchtvaart	8 050	2 296	10 346	0,3	0,2	0,3	77,8	22,2	100,0
Aan het vervoer verwante activiteiten	20 478	1 485	21 963	0,9	0,1	0,6	93,2	6,8	100,0
Reisbureaus, tussenpersonen op het gebied van het vervoer, opslag	12 331	7 107	19 438	0,5	0,6	0,5	63,4	36,6	100,0
Communicatiebedrijven	63 555	15 177	78 732	2,8	1,4	2,2	80,7	19,3	100,0
Totaal	235 009	35 219	270 228	10,1	3,0	7,7	87,0	13,0	100,0
Bank- en verzekeringswezen, dienstverleningen ten behoeve van ondernemingen, verhuur									
Bank- en kredietwezen	52 387	30 188	82 575	2,3	2,6	2,3	63,4	36,6	100,0
Verzekeringswezen, exclusief wettelijke sociale verzekering	22 053	16 937	38 990	0,9	1,4	1,1	56,6	43,4	100,0
Hulpbedrijven van het bank- en verzekeringswezen; exploitatie van en handel in onroerende goederen (exclusief verhuur van eigen onroerende goederen), dienstverleningen ten behoeve van ondernemingen	64 201	39 111	103 312	2,7	3,3	3,0	62,1	37,9	100,0
Verhuur van roerende goederen	1 370	631	2 001	0,1	0,0	0,1	68,5	31,5	100,0
Verhuur van eigen onroerende goederen	140	138	278	0,0	0,0	0,0	50,4	49,6	100,0
Totaal	140 151	87 005	227 156	6,0	7,3	6,5	61,7	38,3	100,0
Overige dienstverlening									
Algemeen overheidsbestuur, defensie en wettelijke sociale verzekering	242 619	108 840	351 459	10,4	9,1	10,0	69,0	31,0	100,0
Reinigingsdiensten, beheer van begraafplaatsen	10 648	8 029	18 677	0,5	0,7	0,5	57,0	43,0	100,0
Onderwijs	114 711	176 399	291 110	4,9	14,8	8,3	39,4	60,6	100,0
Wetenschappelijke instel- lingen en onderzoekcentra	5 324	2 548	7 872	0,2	0,2	0,2	67,6	32,4	100,0
Diensten voor volksgezondheid en diergeneeskunde	47 817	107 051	154 868	2,0	9,0	4,4	30,9	69,1	100,0
Overige maatschappelijke dienst- verlenende instellingen	24 876	58 105	82 981	1,1	4,9	2,4	30,0	70,0	100,0
Dienstverlening op het gebied van de recreatie en andere vormen van culturele dienstverlening	20 967	12 937	33 904	0,9	1,1	1,0	61,8	38,2	100,0
Persoonlijke diensten	15 559	34 566	50 125	0,7	2,9	1,4	31,0	69,0	100,0
Overige diensten n.e.g.	11 620	16 026	27 646	0,5	1,3	0,7	42,0	58,0	100,0
Totaal	494 141	524 501	1 018 642	21,2	44,0	28,9	48,5	51,5	100,0
Onvoldoende omschreven activiteiten	56 192	35 772	91 964	2,5	3,0	2,6	61,1	38,9	100,0
Totaal	2 328 008	1 191 062	3 519 070	100,0	100,0	100,0	66,2	33,8	100,0

Tabel 18.- WERKENDE BEROEPSBEVOLKING NAAR BEDRIJFSAFDELING, -KLASSE EN GESLACHT - GEWESTEN -

- Absolute cijfers -

BEDRIJFSAFDELING EN -KLASSE	Brussels gewest			Vlaams gewest			Waals gewest			Duits taalgebied		
	Mannen	Vrouwen	Totaal	Mannen	Vrouwen	Totaal	Mannen	Vrouwen	Totaal	Mannen	Vrouwen	Totaal
Landbouw, bosbouw en visserij												
Landbouw	378	65	443	56 041	14 300	70 341	27 464	11 091	38 555	1 347	780	2 127
Bosbouw	19	1	20	269	18	287	2 281	67	2 348	181	2	183
Visserij	5	5	10	1 147	29	1 176	67	21	88	11	3	14
Totaal	402	71	473	57 457	14 347	71 804	29 812	11 179	40 991	1 539	785	2 324
Energie en waterhuishouding												
Winning en bewerking van vaste brandstoffen	91	12	103	19 156	122	19 278	2 410	39	2 449	4	1	5
Cokesovenbedrijven	85	4	89	457	8	465	491	12	503	-	-	-
Aardolie en aardgaswinning	6	2	8	42	4	46	31	6	37	-	-	-
Aardolieraffinaderijen	160	31	191	5 507	583	6 090	636	56	692	2	-	2
Winning en vervaardiging van splijt- en kweekstoffen	12	2	14	226	46	272	26	1	27	1	-	1
Productie en distributie van elektriciteit, gas, stoom en warmwater	1 642	259	1 901	14 447	1 110	15 557	9 208	714	9 922	57	6	63
Waterleidingsbedrijven (winning, reiniging en distributie van water)	505	106	611	3 466	429	3 895	2 397	288	2 685	9	-	9
Totaal	2 501	416	2 917	43 301	2 302	45 603	15 199	1 116	16 315	73	7	80
Winning en verwerking van niet-energetische delfstoffen hun derivaten; chemische industrie												
Winning en voorbereiding van ertsen	33	10	43	111	21	132	138	16	154	-	-	-
Vervaardiging en eerste verwerking van metalen	1 094	136	1 230	29 276	1 475	30 751	48 730	1 913	50 643	335	43	378
Winning van niet-metaalhoudende en niet-energetische mineralen (exclusief ertsen); veenderijen	43	18	61	942	86	1 028	4 873	252	5 125	18	2	20
Vervaardiging van steen, cement, betonwaren, aardewerk, glas e.d.	876	262	1 138	23 147	2 401	25 548	18 444	2 581	21 025	125	29	154
Chemische industrie	3 587	2 186	5 773	39 345	8 079	47 424	11 760	3 768	15 528	64	17	81
Kunstmatische en synthetische continugaren- en vezelfabrieken	46	19	65	1 461	358	1 819	249	70	319	-	1	1
Totaal	5 679	2 631	8 310	94 282	12 420	106 702	84 194	8 600	92 794	542	92	634
Metaalverwerkende industrie; fijnmechanische en optische industrie												
Vervaardiging van producten uit metaal (exclusief machine en transportmiddelen)	3 300	710	4 010	41 176	5 135	46 311	25 607	4 378	29 985	659	162	821
Machinbouw	2 173	460	2 633	26 067	2 685	28 752	16 508	2 362	18 870	230	37	267
Bureaumachinefabrieken; fabrieken van machines voor informatieverwerking	101	17	118	924	269	1 193	453	242	695	7	1	8
Elektrotechnische industrie	3 433	1 282	4 715	32 940	18 964	51 904	16 410	4 742	21 152	1 213	220	1 433
Automobielfbouw; fabrieken van auto-onderdelen	1 625	244	1 869	42 988	4 186	47 174	4 780	1 089	5 869	67	5	72
Overige transportmiddelenfabrieken	344	64	408	16 427	1 131	17 558	3 855	387	4 242	6	-	6
Fijnmechanische en optische industrie	570	220	790	2 662	1 194	3 856	1 668	640	2 308	23	12	35
Totaal	11 546	2 997	14 543	163 184	33 564	196 748	69 281	13 840	83 121	2 205	437	2 642
Andere verwerkende industrieën												
Voedings- en genotmiddelenindustrie	3 963	1 570	5 533	52 638	18 932	71 570	15 660	4 890	20 550	464	130	594
Textielnijverheid	250	245	495	30 750	21 677	52 427	6 732	5 642	12 374	227	146	373
Ledernijverheid	334	255	589	1 014	870	1 884	589	188	777	69	3	72
Schoen- en kledingnijverheid	1 169	2 148	3 317	7 230	36 107	43 337	1 507	6 857	42	231	273	504
Houtindustrie; fabrieken van houten meubelen	1 398	176	1 574	38 377	5 043	43 420	9 075	930	10 005	628	46	674
Papier- en papierwarenindustrie; grafische nijverheid; uitgeverijen	5 860	2 244	8 104	24 470	8 464	32 934	11 147	4 043	15 190	208	68	276
Rubber- en plasticverwerkende industrie	952	286	1 238	10 470	3 338	13 808	5 397	1 137	6 534	218	68	286
Overige verwerkende industrie n.e.g.	746	411	1 157	9 696	3 910	13 606	558	283	841	12	4	16
Totaal	14 672	7 335	22 007	174 645	98 341	272 986	50 665	22 463	73 128	1 868	696	2 564

Tabel 18.- WERKENDE BEROEPSBEVOLKING NAAR BEDRIJFSAFDELING, -KLASSE EN GESLACHT - GEWESTEN - (vervolg)

- Absolute cijfers -

BEDRIJFSAFDELING EN -KLASSE	Brussels gewest			Vlaams gewest			Waals gewest			Duits taalgebied		
	Mannen	Vrouwen	Totaal	Mannen	Vrouwen	Totaal	Mannen	Vrouwen	Totaal	Mannen	Vrouwen	Totaal
Bouwnijverheid	14 482	1 441	15 923	150 580	5 802	156 382	75 379	3 807	79 186	3 041	119	3 160
Handel, hotels, restaurants en cafés, reparatiebedrijven												
Groothandel, exclusief recuperatie	16 248	8 205	24 453	66 965	24 500	91 465	23 395	8 808	32 203	670	222	892
Recuperatie	298	59	357	2 046	607	2 653	1 563	184	1 747	10	3	13
Tussenpersonen in de handel	808	234	1 042	518	172	690	845	250	1 095	24	5	29
Kleinhandel	15 030	18 168	33 198	82 422	89 872	172 294	46 409	61 744	108 153	1 016	1 284	2 300
Maaltijden-, dranken- en logiesverstrekkende bedrijven	7 959	5 723	13 682	20 989	27 294	48 283	10 443	14 361	24 804	283	399	682
Reparatie van gebruiksgoederen en voertuigen	4 561	568	5 129	27 014	2 872	29 886	17 741	2 272	20 013	611	60	671
Totaal	44 904	32 957	77 861	199 954	145 317	345 271	100 396	87 619	188 015	2 614	1 973	4 587
Vervoer en communicatie												
Spoorwegen	1 780	204	1 984	35 425	1 112	36 537	29 074	1 080	30 154	238	3	241
Overig vervoer te land (stadsvervoer, wegvervoer, enz.)	7 841	677	8 518	30 775	2 632	33 407	16 716	1 444	18 160	767	132	899
Binnenvaart	36	8	44	3 211	1 244	4 455	637	239	876	2	-	2
Zee- en kustvaart	197	14	211	4 229	392	4 621	674	108	782	6	-	6
Luchtvaart	1 922	682	2 604	5 178	1 351	6 529	950	263	1 213	2	3	5
Aan het vervoer verwante activiteiten	387	87	474	19 218	1 276	20 494	873	122	995	7	1	8
Reisbureaus, tussenpersonen op het gebied van het vervoer, opslag	1 198	810	2 008	9 327	5 198	14 525	1 806	1 099	2 905	204	120	324
Communicatiebedrijven	3 553	1 182	4 735	37 154	7 938	45 092	22 848	6 057	28 905	307	41	348
Totaal	16 914	3 664	20 578	144 517	21 143	165 660	73 578	10 412	83 990	1 533	300	1 833
Bank- en verzekeringswezen, dienstverleningen ten behoeve van ondernemingen, verhuur												
Bank- en kredietwezen	7 083	4 655	11 738	30 341	17 089	47 430	14 963	8 444	23 407	188	115	303
Verzekeringswezen, exclusief wettelijke sociale verzekering	4 751	3 464	8 215	11 506	9 288	20 794	5 796	4 185	9 981	73	50	123
Hulpbedrijven van het bank- en verzekeringswezen; exploitatie van en handel in onroerende goederen (exclusief verhuur van eigen onroerende goederen), dienstverleningen ten behoeve van ondernemingen	12 959	9 236	22 195	32 327	18 951	51 278	18 915	10 924	29 839	321	207	528
Verhuur van roerende goederen	305	138	443	803	372	1 175	262	121	383	1	-	1
Verhuur van eigen onroerende goederen	47	24	71	64	67	131	29	47	76	-	-	-
Totaal	25 145	17 517	42 662	75 041	45 767	120 808	39 965	23 721	63 686	583	372	955
Overige dienstverlening												
Algemeen overheidsbestuur, defensie en wettelijke sociale verzekering	23 015	13 619	36 634	138 007	53 855	191 862	81 597	41 366	122 963	1 758	420	2 178
Reinigingsdiensten, beheer van begraafplaatsen	2 363	2 079	4 442	4 764	3 623	8 387	3 521	2 327	5 848	71	9	80
Onderwijs	7 599	15 401	23 000	66 748	95 046	161 794	40 364	65 952	106 316	758	1 014	1 772
Wetenschappelijke instellingen en onderzoekcentra	731	565	1 296	2 389	1 082	3 471	2 204	901	3 105	19	3	22
Diensten voor volksgezondheid en diergeneeskunde	5 441	10 890	16 331	26 636	58 100	84 736	15 740	38 061	53 801	233	672	905
Overige maatschappelijke dienstverlenende instellingen	2 732	5 631	8 363	15 202	35 597	50 799	6 942	16 877	23 819	122	272	394
Dienstverlening op het gebied van de recreatie en andere vormen van culturele dienstverlening	3 976	2 710	6 686	11 160	6 065	17 225	5 831	4 162	9 993	111	42	153
Persoonlijke diensten	2 229	3 881	6 110	8 732	19 342	28 074	4 598	11 343	15 941	94	299	393
Overige diensten n.e.g.	4 910	6 680	11 590	3 862	5 422	9 284	2 848	3 924	6 772	47	156	203
Totaal	52 996	61 456	114 452	277 500	278 132	555 632	163 645	184 913	348 558	3 213	2 887	6 100
Onvoldoende omschreven activiteiten	25 060	17 950	43 010	14 955	8 812	23 767	16 177	9 010	25 187	345	220	565
Totaal	214 301	148 435	362 736	1 395 416	665 947	2 061 363	718 291	376 680	1 094 971	17 556	7 888	25 444

Tabel 19.- WERKENDE BEROEPSBEVOLKING NAAR BEDRIJFSAFDELING EN GESLACHT

- GEWESTEN -

- Relatieve cijfers -

BEDRIJFSAFDELING		In % van het totaal per gewest				In % van het totaal per bedrijfsafdeling				
		Brussels gewest	Vlaams gewest	Waals gewest	waarvan Duits taalgebied	Brussels gewest	Vlaams gewest	Waals gewest	waarvan Duits taalgebied	Het Rijk
Landbouw, bosbouw en visserij	M	0,2	4,1	4,1	8,8	0,5	65,5	34,0	1,8	100,0
	V	0,0	2,1	3,0	10,0	0,3	56,0	43,7	3,1	100,0
	T	0,1	3,5	3,7	9,1	0,4	63,4	36,2	2,1	100,0
Energie en waterhuishouding	M	1,2	3,1	2,1	0,4	4,1	71,0	24,9	0,1	100,0
	V	0,3	0,3	0,3	0,1	10,9	60,0	29,1	0,2	100,0
	T	0,8	2,2	1,5	0,3	4,5	70,3	25,2	0,1	100,0
Winning en verwerking van niet-energetische delfstoffen en hun derivaten, chemische industrie	M	2,7	6,8	11,7	3,1	3,1	51,2	45,7	0,3	100,0
	V	1,8	1,9	2,3	1,2	11,1	52,5	36,4	0,4	100,0
	T	2,3	5,2	8,5	2,5	4,0	51,3	44,7	0,3	100,0
Metaalverwerkende industrie; fijnmechanische en optische industrie	M	5,3	11,7	9,6	12,6	4,7	66,9	28,4	0,9	100,0
	V	2,0	5,0	3,7	5,5	5,9	66,6	27,5	0,9	100,0
	T	4,0	9,5	7,6	10,4	5,0	66,8	28,2	0,9	100,0
Andere verwerkende industrieën	M	6,8	12,5	7,1	10,6	6,1	72,8	21,1	0,8	100,0
	V	4,9	14,8	5,9	8,8	5,7	76,8	17,5	0,5	100,0
	T	6,1	13,2	6,7	10,1	6,0	74,1	19,9	0,7	100,0
Bouwnijverheid	M	6,8	10,8	10,5	17,3	6,0	62,6	31,4	1,3	100,0
	V	1,0	0,9	1,0	1,5	13,0	52,5	34,5	1,1	100,0
	T	4,4	7,6	7,2	12,4	6,3	62,2	31,5	1,3	100,0
Handel, hotels, restaurants en cafés, reparatiebedrijven	M	21,0	14,3	14,0	14,9	13,0	57,9	29,1	0,8	100,0
	V	22,2	21,8	23,2	25,0	12,4	54,7	32,9	0,7	100,0
	T	21,5	16,8	17,2	18,0	12,7	56,5	30,8	0,8	100,0
Vervoer en communicatie	M	7,9	10,4	10,2	8,7	7,2	61,5	31,3	0,7	100,0
	V	2,5	3,2	2,8	3,8	10,4	60,0	29,6	0,9	100,0
	T	5,7	8,0	7,7	7,2	7,6	61,3	31,1	0,7	100,0
Bank- en verzekeringswezen, dienstverleningen ten behoeve van ondernemingen; verhuur	M	11,7	5,4	5,6	3,3	17,9	53,6	28,5	0,4	100,0
	V	11,8	6,9	6,3	4,7	20,1	52,6	27,3	0,4	100,0
	T	11,8	5,9	5,8	3,8	18,8	53,2	28,0	0,4	100,0
Overige dienstverlening	M	24,7	19,9	22,8	18,3	10,7	56,2	33,1	0,7	100,0
	V	41,4	41,8	49,1	36,6	11,7	53,0	35,3	0,6	100,0
	T	31,5	27,0	31,8	24,0	11,2	54,6	34,2	0,6	100,0
Onvoldoende omschreven activiteiten	M	11,7	1,0	2,3	2,0	44,6	26,6	28,8	0,6	100,0
	V	12,1	1,3	2,4	2,8	50,2	24,6	25,2	0,6	100,0
	T	11,8	1,1	2,3	2,2	46,8	25,8	27,4	0,6	100,0
Totaal	M	100,0	100,0	100,0	100,0	9,2	59,9	30,9	0,8	100,0
	V	100,0	100,0	100,0	100,0	12,5	55,9	31,6	0,7	100,0
	T	100,0	100,0	100,0	100,0	10,3	58,6	31,1	0,7	100,0

**Tabel 20.- WERKENDE BEROEPSBEVOLKING NAAR BEDRIJFSAFDELING, -KLASSE
EN GESLACHT - PROVINCIES -**

- Absolute cijfers

BEDRIJFSAFDELING EN -KLASSE	Ant- werpen	Brabant	Hene- gouwen	Luik	Limburg	Luxem- burg	Namen	Oost- Vlaan- deren	West- Vlaan- deren
Mannen									
Landbouw, bosbouw en visserij									
Landbouw	9 550	10 993	8 940	7 034	5 902	4 693	4 338	15 283	17 150
Bosbouw	103	105	148	577	58	1 125	383	50	20
Visserij	17	24	3	44	18	8	8	26	1 071
Totaal	9 670	11 122	9 091	7 655	5 978	5 826	4 729	15 359	18 241
Energie- en waterhuishouding									
Winning en bewerking van vaste brandstoffen	763	322	1 674	505	18 158	4	214	15	2
Cokesovenbedrijven	30	279	469	6	4	2	9	40	194
Aardolie en aardgaswinning	34	13	13	5	2	3	5	2	2
Aardolieraffinaderijen	3 553	425	425	42	84	8	62	1 609	95
Winning en vervaardiging van splijt- en kweekstoffen	218	15	13	9	2	1	3	1	2
Productie en distributie van elektriciteit, gas, stoom en warm water	4 794	5 258	3 419	3 667	1 050	327	1 047	3 705	2 030
Waterleidingsbedrijven (winning, reiniging en distributie van water)	1 007	1 699	908	609	259	45	515	746	580
Totaal	10 399	8 011	6 921	4 843	19 559	390	1 855	6 118	2 905
Winning en verwerking van niet-energetische delfstoffen en hun derivaten; chemische industrie									
Winning en voorbereiding van ertsen	53	55	59	31	9	12	21	38	4
Vervaardiging en eerste verwerking van metalen	8 347	5 048	19 367	22 319	3 924	2 964	1 719	9 322	6 090
Winning van niet-metaal- houdende en niet-energetische mineralen (exclusief ertsen); veenderijen	356	459	1 738	1 181	364	323	1 304	90	43
Vervaardiging van steen, cement, betonwaren, aardewerk, glas e.d.	7 206	3 812	10 452	3 076	4 233	309	4 120	4 251	5 008
Chemische industrie	21 062	10 767	5 007	2 597	3 113	284	2 035	7 893	1 934
Kunstmatige en synthetische continugaren- en vezelfabrieken	38	290	102	12	235	3	1	974	101
Totaal	37 062	20 431	36 725	29 216	11 878	3 895	9 200	22 568	13 180
Metaalverwerkende industrie; fijnmechanische en optische industrie									
Vervaardiging van producten uit metaal (exclusief machines en transportmiddelen)	14 209	9 746	9 000	11 673	6 218	656	2 677	9 076	6 828
Machinebouw	7 428	6 136	7 260	6 852	1 459	293	1 003	4 351	9 966
Bureaumachinefabrieken; fabrieken van machines voor informatieverwerking	327	238	72	312	72	19	21	276	141
Elektrotechnische industrie	11 253	11 010	8 934	4 526	5 701	388	1 011	5 931	4 029
Automobiëlbouw; fabrieken van auto- onderdelen	16 077	6 297	3 681	359	13 685	84	153	6 797	2 260
Overige transportmiddelen- fabrieken	6 636	1 732	2 993	307	479	8	235	5 138	3 098
Fijnmechanische en optische industrie	622	1 358	263	936	341	62	236	772	310
Totaal	56 552	36 517	32 203	24 965	27 955	1 510	5 336	32 341	26 632
Andere verwerkende industrieën									
Voedings- en genotmiddelenindustrie	12 474	16 015	4 379	7 324	4 384	870	1 634	14 200	10 981
Textielnijverheid	393	753	4 927	1 448	581	119	57	14 115	15 339
Ledernijverheid	253	467	156	387	19	6	16	443	190
Schoen- en kledingnijverheid	1 281	2 224	917	297	798	88	69	2 582	1 650
Houtindustrie; fabrieken van houten meubelen	8 123	5 558	2 749	2 988	4 997	1 357	1 338	8 687	13 053
Papier- en papierwarenindustrie; grafische nijverheid; uitgeverijen	8 813	12 827	4 315	2 976	1 878	674	1 087	5 848	3 059
Rubber- en plasticverwerkende industrie	2 889	2 542	1 396	2 580	1 901	1 016	161	3 061	1 493
Overige verwerkende industrie n.e.g.	7 527	1 381	200	105	208	14	91	581	893
Totaal	41 553	41 767	19 039	18 085	14 766	4 144	4 453	49 517	46 658

**Tabel 20.- WERKENDE BEROEPSBEVOLKING NAAR BEDRIJFSAFDELING, -KLASSE
EN GESLACHT - PROVINCIES - (vervolg)**

- Absolute cijfers -

BEDRIJFSAFDELING EN -KLASSE	Ant- werpen	Brabant	Hene- gouwen	Luik	Limburg	Luxem- burg	Namen	Oost- Vlaan- deren	West- Vlaan- deren
Mannen									
Bouwnijverheid	36 460	41 170	27 746	24 519	20 108	6 805	9 898	40 945	32 790
Handel, hotels, restaurants en cafés, reparatiebedrijven									
Groothandel, exclusief recuperatie	20 020	39 098	6 726	7 752	5 234	1 207	2 593	12 447	11 531
Recuperatie	444	651	635	528	219	158	171	583	518
Tussenpersonen in de handel	65	1 175	227	251	40	56	96	162	99
Kleinhandel	24 287	32 860	19 425	14 262	9 046	3 034	5 702	18 960	16 285
Maaltijden-, dranken- en logiesverstrekkende bedrijven	6 216	12 207	3 240	3 812	2 044	976	1 381	3 694	5 821
Reparatie van gebruiksgoederen en voertuigen	7 447	11 359	6 211	5 903	3 123	1 405	2 444	6 097	5 327
Totaal	58 479	97 350	36 464	32 508	19 706	6 836	12 387	41 943	39 581
Vervoer en communicatie									
Spoorwegen	7 125	10 260	12 354	5 794	2 875	3 569	6 045	11 605	6 652
Overig vervoer te land (stads- vervoer, wegvervoer, enz.)	9 698	15 399	6 217	6 250	3 226	1 034	1 915	6 611	4 982
Binnenvaart	1 952	55	366	151	90	2	116	736	416
Zee en kustvaart	1 191	404	297	165	41	31	110	282	2 579
Luchtvaart	659	6 327	176	100	125	30	74	388	171
Aan het vervoer verwante activiteiten	12 906	1 418	248	329	378	69	142	3 852	1 136
Reisbureaus, tussenpersonen op het gebied van het vervoer, opslag	6 331	2 436	685	724	259	50	120	924	802
Communicatiebedrijven	7 962	12 074	8 494	6 265	3 709	2 412	4 165	10 675	7 799
Totaal	47 824	48 373	28 837	19 778	10 703	7 197	12 687	35 073	24 537
Bank- en verzekeringswezen, dienstverleningen ten behoeve van ondernemingen, verhuur									
Bank- en kredietwezen	7 035	19 496	5 440	3 227	2 316	939	2 125	7 442	4 367
Verzekeringswezen, exclusief wettelijke sociale verzekering	3 400	10 072	1 725	1 871	860	223	687	2 162	1 053
Hulpbedrijven van het bank- en verzekeringswezen; exploitatie van en handel in onroerende goederen (exclusief verhuur van eigen onroerende goederen), dienstverleningen ten behoeve van ondernemingen	9 486	25 404	5 594	5 885	2 755	1 082	2 093	6 604	5 298
Verhuur van roerende goederen	298	541	67	77	80	13	28	131	135
Verhuur van eigen onroerende goederen	22	69	7	14	6	2	3	10	7
Totaal	20 241	55 582	12 833	11 074	6 017	2 259	4 936	16 349	10 860
Overige dienstverlening									
Algemeen overheidsbestuur, defensie en wettelijke sociale verzekering	37 400	57 606	28 486	26 134	17 896	6 986	13 181	31 254	23 676
Reinigingsdiensten, beheer van begraafplaatsen	1 592	3 579	1 044	1 634	295	231	321	1 190	762
Onderwijs	16 234	24 071	14 316	12 519	9 650	3 521	5 971	16 100	12 329
Wetenschappelijke instel- lingen en onderzoekcentra	940	1 937	404	752	214	143	398	412	124
Diensten voor volksgezondheid en diergeneeskunde	6 298	12 547	6 356	4 857	3 177	926	2 017	6 628	5 011
Overige maatschappelijke dienst- verlenende instellingen	3 954	6 425	2 475	1 893	1 799	610	1 195	3 442	3 083
Dienstverlening op het gebied van de recreatie en andere vormen van culturele dienstverlening	3 261	7 643	1 560	2 150	834	384	823	2 263	2 049
Persoonlijke diensten	2 652	4 036	1 968	1 475	869	203	492	2 071	1 793
Overige diensten n.e.g.	1 208	7 627	1 125	307	122	304	432	323	172
Totaal	73 539	125 471	57 734	51 721	34 856	13 308	24 830	63 683	48 999
Onvoldoende omschreven activiteiten	2 982	33 642	5 591	5 385	1 754	539	2 177	2 252	1 870
Totaal	394 761	519 436	273 184	229 749	173 280	52 709	92 488	326 148	266 253

**Tabel 20.- WERKENDE BEROEPSBEVOLKING NAAR BEDRIJFSAFDELING, -KLASSE
EN GESLACHT - PROVINCIES - (vervolg)**

- Absolute cijfers -

BEDRIJFSAFDELING EN -KLASSE	Ant- werpen	Brabant	Hene- gouwen	Luik	Limburg	Luxem- burg	Namen	Oost- Vlaan- deren	West- Vlaan- deren
Vrouwen									
Landbouw, bosbouw en visserij									
Landbouw	2 330	3 542	3 431	3 227	1 240	1 769	1 721	3 415	4 781
Bosbouw	8	7	7	12	3	24	20	5	-
Visserij	4	8	2	9	1	3	4	6	18
Totaal	2 342	3 557	3 440	3 248	1 244	1 796	1 745	3 426	4 799
Energie- en waterhuishouding									
Winning en bewerking van vaste brandstoffen	5	14	26	6	115	1	5	1	-
Cokesovenbedrijven	-	9	9	3	-	-	-	1	2
Aardolie en aardgaswinning	2	4	2	1	-	-	2	-	1
Aardolieraffinaderijen	411	68	39	4	12	2	6	120	8
Winning en vervaardiging van splijt- en kweekstoffen	45	2	1	-	1	-	-	-	-
Productie en distributie van elektriciteit, gas, stoom en warm water	406	586	233	242	78	36	104	254	144
Waterleidingsbedrijven (winning, reiniging en distributie van water)	76	268	115	89	38	7	50	115	65
Totaal	945	951	425	345	244	46	167	491	220
Winning en verwerking van niet-energetische delfstoffen en hun derivaten; chemische industrie									
Winning en voorbereiding van ertsen	5	15	8	3	5	1	3	7	-
Vervaardiging en eerste verwerking van metalen	456	369	652	1 104	132	38	65	397	311
Winning van niet-metaal- houdende en niet-energetische mineralen (exclusief ertsen); veenderijen	45	44	63	73	30	14	81	3	3
Vervaardiging van steen, cement, betonwaren, aardewerk, glas e.d.	689	779	1 770	390	537	54	282	328	415
Chemische industrie	3 974	4 755	1 502	851	687	176	414	1 395	279
Kunstmatige en synthetische continugaren- en vezelfabrieken	10	101	9	4	13	-	1	243	66
Totaal	5 179	6 063	4 004	2 425	1 404	283	846	2 373	1 074
Metaalverwerkende industrie; fijnmechanische en optische industrie									
Vervaardiging van produkten uit metaal (exclusief machines en transportmiddelen)	1 853	1 709	820	2 986	765	150	229	975	736
Machinebouw	836	1 124	560	1 474	138	30	76	495	774
Bureaumachinesfabrieken; fabrieken van machines voor informatieverwerking	78	52	15	209	16	6	5	73	74
Elektrotechnische industrie	5 373	4 916	2 581	1 367	3 875	206	185	2 944	3 541
Automobiellbouw; fabrieken van auto-onderdelen	1 150	1 216	934	42	1 148	21	22	617	369
Overige transportmiddelen- fabrieken	352	202	282	55	40	2	25	364	260
Fijnmechanische en optische industrie	282	487	118	401	207	18	75	385	81
Totaal	9 924	9 706	5 310	6 534	6 189	433	617	5 853	5 835
Andere verwerkende industrieën									
Voedings- en genotmiddelenindustrie	6 676	5 143	1 158	2 253	2 385	315	681	3 679	3 102
Textielnijverheid	416	776	4 151	1 220	269	50	66	11 568	9 048
Ledernijverheid	235	395	70	63	18	1	14	285	232
Schoen- en kledingnijverheid	4 844	6 000	3 157	997	5 385	625	211	13 245	9 141
Houtindustrie; fabrieken van houten meubelen	1 131	757	315	215	568	114	235	1 016	1 798
Papier- en papierwarenindustrie; grafische nijverheid; uitgeverijen	3 316	4 514	1 783	1 168	590	116	344	1 724	1 196
Rubber- en plasticverwerkende industrie	733	929	342	615	471	44	36	1 132	459
Overige verwerkende industrie n.e.g.	2 587	751	99	53	205	7	63	397	442
Totaal	19 938	19 265	11 075	6 584	9 891	1 272	1 650	33 046	25 418

Tabel 20.- WERKENDE BEROEPSBEVOLKING NAAR BEDRIJFSAFDELING, -KLASSE EN GESLACHT - PROVINCIES - (vervolg)

- Absolute cijfers -

BEDRIJFSAFDELING EN -KLASSE	Antwerpen	Brabant	Henegouwen	Luik	Limburg	Luxemburg	Namen	Oost-Vlaanderen	West-Vlaanderen
Vrouwen									
Bouwnijverheid	1 713	2 901	1 283	1 296	597	303	505	1 389	1 063
Handel, hotels, restaurants en cafés, reparatiebedrijven									
Groothandel, exclusief recuperatie	7 896	17 784	2 732	2 970	1 477	384	925	4 372	2 973
Recuperatie	117	215	78	73	38	8	14	140	167
Tussenpersonen in de handel	23	375	75	69	8	10	30	49	17
Kleinhandel	27 147	37 741	24 350	20 694	9 894	3 984	7 762	20 251	17 961
Maaltijden-, dranken- en logiesvertrakkende bedrijven	7 114	10 983	4 835	5 020	2 686	1 450	2 006	6 014	7 270
Reparatie van gebruiksgoederen en voertuigen	793	1 350	732	784	320	179	363	671	520
Totaal	43 090	68 448	32 802	29 610	14 423	6 015	11 100	31 497	28 908
Vervoer en communicatie									
Spoorwegen	212	490	464	216	99	70	256	382	207
Overige vervoer te land (stadsvervoer, wegvervoer, enz.)	909	1 434	517	593	190	70	142	533	365
Binnenvaart	764	10	160	38	38	-	40	329	112
Zee- en kustvaart	112	35	70	18	5	1	15	52	206
Luchtvaart	283	1 655	49	50	33	16	29	113	68
Aan het vervoer verwante activiteiten	842	222	42	50	38	2	13	178	98
Reisbureaus, tussenpersonen op het gebied van het vervoer, opslag	3 368	1 575	396	477	205	32	68	511	475
Communicatiebedrijven	1 814	3 350	2 127	1 906	775	469	1 089	2 554	1 093
Totaal	8 304	8 771	3 825	3 348	1 383	660	1 652	4 652	2 624
Bank- en verzekeringswezen, dienstverleningen ten behoeve van ondernemingen, verhuur									
Bank- en kredietwezen	4 513	11 646	3 093	1 806	882	544	1 231	4 380	2 093
Verzekeringswezen, exclusief wettelijke sociale verzekering	3 159	7 270	1 215	1 296	493	142	762	1 989	611
Hulpbedrijven van het bank- en verzekeringswezen; exploitatie van en handel in onroerende goederen (exclusief verhuur van eigen onroerende goederen), dienstverleningen ten behoeve van ondernemingen	5 621	16 045	3 327	3 859	1 488	533	1 262	3 999	2 977
Verhuur van roerende goederen	111	266	44	31	16	4	15	58	86
Verhuur van eigen onroerende goederen	32	37	10	30	2	3	1	11	12
Totaal	13 436	35 264	7 689	7 022	2 881	1 226	3 271	10 437	5 779
Overige dienstverlening									
Algemeen overheidsbestuur, defensie en wettelijke sociale verzekering	15 124	30 278	16 340	13 689	4 904	2 248	5 396	14 344	6 517
Reinigingsdiensten, beheer van begraafplaatsen	1 870	2 663	765	1 118	383	35	263	601	331
Onderwijs	24 736	40 043	24 198	21 223	12 767	4 674	9 136	22 666	16 956
Wetenschappelijke instellingen en onderzoekcentra	311	1 116	167	303	88	76	150	262	75
Diensten voor volksgezondheid en diergeneeskunde	13 545	25 315	15 730	12 055	6 855	1 967	4 971	14 880	11 733
Overige maatschappelijke dienstverlenende instellingen	8 854	13 292	5 958	5 188	3 798	1 302	2 740	8 919	8 054
Dienstverlening op het gebied van de recreatie en andere vormen van culturele dienstverlening	1 921	4 550	1 351	1 603	415	277	490	1 273	1 057
Persoonlijke diensten	5 448	7 907	4 373	3 987	2 261	635	1 282	4 557	4 116
Overige diensten n.e.g.	1 306	8 793	1 283	1 252	318	294	423	1 238	1 119
Totaal	73 115	133 957	70 165	60 418	31 789	11 508	24 851	68 740	49 958
Onvoldoende omschreven activiteiten	1 715	23 249	2 997	3 106	830	253	1 253	1 388	981
Totaal	179 701	312 132	143 015	123 936	70 875	23 795	47 657	163 292	126 659

Tabel 20.- WERKENDE BEROEPSBEVOLKING NAAR BEDRIJFSAFDELING, -KLASSE EN GESLACHT - PROVINCIES - (vervolg)

- Absolute cijfers -

BEDRIJFSAFDELING EN -KLASSE	Ant- werpen	Brabant	Hene- gouwen	Luik	Limburg	Luxem- burg	Namen	Oost- Vlaan- deren	West- Vlaan- deren
Totaal									
Landbouw, bosbouw en visserij									
Landbouw	11 880	14 535	12 371	10 261	7 142	6 462	6 059	18 698	21 931
Bosbouw	111	112	155	589	61	1 149	403	55	20
Visserij	21	32	5	53	19	11	12	32	1 089
Totaal	12 012	14 679	12 531	10 903	7 222	7 622	6 474	18 785	23 040
Energie- en waterhuishouding									
Winning en bewerking van vaste brandstoffen	768	336	1 700	511	18 273	5	219	16	2
Cokesovenbedrijven	30	288	478	9	4	2	9	41	196
Aardolie en aardgaswinning	36	17	15	6	2	3	7	2	3
Aardolieraffinaderijen	3 964	493	464	46	96	10	68	1 729	103
Winning en vervaardiging van spijjt- en kweekstoffen	263	17	14	9	3	1	3	1	2
Produktie en distributie van elektriciteit, gas, stoom en warm water	5 200	5 844	3 652	3 909	1 128	363	1 151	3 959	2 174
Waterleidingsbedrijven (winning, reiniging en distributie van water)	1 083	1 967	1 023	6 98	297	52	565	861	645
Totaal	11 344	8 962	7 346	5 188	19 803	436	2 022	6 609	3 125
Winning en verwerking van niet-energetische delfstoffen en hun derivaten; chemische industrie									
Winning en voorbereiding van ertsan	58	70	67	34	14	13	24	45	4
Vervaardiging en eerste verwerking van metalen	8 803	5 417	20 019	23 423	4 056	3 002	1 784	9 719	6 401
Winning van niet-metaalhoudende en niet-energetische mineralen (exclusief ertsan); veenderijen	401	503	1 801	1 254	394	337	1 385	93	46
Vervaardiging van steen, cement, betonwaren, aardewerk, glas e.d.	7 895	4 591	12 222	3 466	4 770	363	4 402	4 579	5 423
Chemische industrie	25 036	15 522	6 509	3 448	3 800	460	2 449	9 288	2 213
Kunstmatige en synthetische continugaren- en vezelfabrieken	48	391	111	16	248	3	2	1 217	167
Totaal	42 241	26 494	40 729	31 641	13 282	4 178	10 046	24 941	14 254
Metaalverwerkende industrie; fijnmechanische en optische industrie									
Vervaardiging van produkten uit metaal (exclusief machines en transportmiddelen)	16 062	11 455	9 820	14 659	6 983	806	2 906	10 051	7 564
Machinebouw	8 264	7 260	7 820	8 326	1 597	323	1 079	4 846	10 740
Bureaumachinefabrieken; fabrieken van machines voor informatieverwerking	405	290	87	521	88	25	26	349	215
Elektrotechnische industrie	16 626	15 926	11 515	5 893	9 576	594	1 196	8 875	7 570
Automobielbouw; fabrieken van auto-onderdelen	17 227	7 513	4 615	401	14 833	105	175	7 414	2 629
Overige transportmiddelenfabrieken	6 988	1 934	3 275	362	519	10	260	5 502	3 358
Fijnmechanische en optische industrie	904	1 845	381	1 337	548	80	311	1 157	391
Totaal	66 476	46 223	37 513	31 499	34 144	1 943	5 953	38 194	32 467
Andere verwerkende industrieën									
Voedings- en genotmiddelenindustrie	19 150	21 158	5 537	9 577	6 769	1 185	2 315	17 879	14 083
Textielnijverheid	809	1 529	9 078	2 668	850	169	123	25 683	24 387
Ledernijverheid	488	862	226	450	37	7	30	728	422
Schoen- en kledingnijverheid	6 125	8 224	4 074	1 294	6 183	713	280	15 827	10 791
Houtindustrie; fabrieken van houten meubelen	9 254	6 315	3 064	3 203	5 565	1 471	1 573	9 703	14 851
Papier- en papierwarenindustrie; grafische nijverheid; uitgeverijen	12 129	17 341	6 098	4 144	2 468	790	1 431	7 572	4 255
Rubber- en plasticverwerkende industrie	3 422	3 471	1 738	3 175	2 372	1 060	197	4 193	1 952
Overige verwerkende industrie n.e.g.	10 114	2 132	299	158	413	21	154	978	1 335
Totaal	61 491	61 032	30 114	24 669	24 657	5 416	6 103	82 563	72 076

Tabel 20.- WERKENDE BEROEPSBEVOLKING NAAR BEDRIJFSAFDELING, -KLASSE EN GESLACHT - PROVINCIES - (vervolg)

- Absolute cijfers -

BEDRIJFSAFDELING EN -KLASSE	Antwerpen	Brabant	Hene-gouwen	Luik	Limburg	Luxem-burg	Namen	Oost-Vlaan-deren	West-Vlaan-deren
Totaal									
Bouwnijverheid	38 173	44 071	29 029	25 815	20 705	7 108	10 403	42 334	33 853
Handel, hotels, restaurants en cafés, reparatiebedrijven									
Groothandel, exclusief recuperatie	27 916	56 882	9 458	10 722	6 711	1 591	3 518	16 819	14 504
Recuperatie	561	866	713	601	257	166	185	723	685
Tussenpersonen in de handel	88	1 550	302	320	48	66	126	211	116
Kleinhandel	51 434	70 601	43 775	34 956	18 940	7 018	13 464	39 211	34 246
Maaltijden-, dranken- en logiesverstrekende bedrijven	13 330	23 190	8 075	8 832	4 730	2 426	3 387	9 708	13 091
Reparatie van gebruiksgoederen en voertuigen	8 240	12 709	6 943	6 687	3 443	1 584	2 807	6 768	5 847
Totaal	101 569	165 798	69 266	62 118	34 129	12 851	23 487	73 440	68 489
Vervoer en communicatie									
Spoorwegen	7 337	10 750	12 818	6 010	2 974	3 639	6 301	11 987	6 859
Overig vervoer te land (stadsvervoer, wegvervoer, enz.)	10 607	16 833	6 734	6 843	3 416	1 104	2 057	7 144	5 347
Binnenvaart	2 716	65	526	189	128	2	156	1 065	528
Zee- en kustvaart	1 303	439	367	183	46	32	125	334	2 785
Luchtvaart	942	7 982	225	150	158	46	103	501	239
Aan het vervoer verwante activiteiten	13 748	1 640	-290	379	416	71	155	4 030	1 234
Reisbureaus, tussenpersonen op het gebied van het vervoer, opslag	9 699	4 011	1 081	1 201	464	82	188	1 435	1 277
Communicatiebedrijven	9 776	15 424	10 621	8 171	4 484	2 881	5 254	13 229	8 892
Totaal	56 128	57 144	32 662	23 126	12 086	7 857	14 339	39 725	27 161
Bank- en verzekeringswezen, dienstverleningen ten behoeve van ondernemingen, verhuur									
Bank- en kredietwezen	11 548	31 142	8 533	5 033	3 198	1 483	3 356	11 822	6 460
Verzekeringswezen, exclusief wettelijke sociale verzekering	6 559	17 342	2 940	3 167	1 353	365	1 449	4 151	1 664
Hulpbedrijven van het bank- en verzekeringswezen; exploitatie van en handel in onroerende goederen (exclusief verhuur van eigen onroerende goederen), dienstverleningen ten behoeve van ondernemingen	15 107	41 449	8 921	9 744	4 243	1 615	3 355	10 603	8 275
Verhuur van roerende goederen	409	807	111	108	96	17	43	189	221
Verhuur van eigen onroerende goederen	54	106	17	44	8	5	4	21	19
Totaal	33 677	90 846	20 522	18 096	8 898	3 485	8 207	26 786	16 639
Overige dienstverlening									
Algemeen overheidsbestuur, defensie en wettelijke sociale verzekering	52 524	87 884	44 826	39 823	22 800	9 234	18 577	45 598	30 193
Reinigingsdiensten, beheer van begraafplaatsen	3 462	6 242	1 809	2 752	678	266	584	1 791	1 093
Onderwijs	40 970	64 114	38 514	33 742	22 417	8 195	15 107	38 766	29 285
Wetenschappelijke instellingen en onderzoekcentra	1 251	3 053	571	1 055	302	219	548	674	199
Diensten voor volksgezondheid en diergeneeskunde	19 843	37 862	22 086	16 912	10 032	2 893	6 988	21 508	16 744
Overige maatschappelijke dienstverlenende instellingen	12 808	19 717	8 433	7 081	5 597	1 912	3 935	12 361	11 137
Dienstverlening op het gebied van de recreatie en andere vormen van culturele dienstverlening	5 182	12 193	2 911	3 753	1 249	661	1 313	3 536	3 106
Persoonlijke diensten	8 100	11 943	6 341	5 462	3 130	838	1 774	6 628	5 909
Overige diensten n.e.g.	2 514	16 420	2 408	1 559	440	598	855	1 561	1 291
Totaal	146 654	259 428	127 899	112 139	66 645	24 816	49 681	132 423	98 957
Onvoldoende omschreven activiteiten	4 697	56 891	8 588	8 491	2 584	792	3 430	3 640	2 851
Totaal	574 462	831 568	416 199	353 685	244 155	76 504	140 145	489 440	392 912

Tabel 21.- WERKENDE BEROEPSBEVOLKING NAAR BEDRIJFSAFDELING EN GESLACHT

- PROVINCIES - (vervolg)

- B. Relatieve cijfers in % van totaal per bedrijfsafdeling -

BEDRIJFSAFDELING		Ant- werpen	Brabant	Hene- gouwen	Luik	Limburg	Luxem- burg	Namen	Oost- Vlaan- deren	West- Vlaan- deren	Totaal
Landbouw, bosbouw en visserij	M	11,0	12,7	10,4	8,7	6,8	6,7	5,4	17,5	20,8	100,0
	V	9,2	13,9	13,4	12,7	4,9	7,0	6,8	13,4	18,7	100,0
	T	10,6	13,0	11,1	9,6	6,4	6,7	5,7	16,6	20,3	100,0
Energie- en waterhuishouding	M	17,1	13,1	11,4	7,9	32,1	0,6	3,0	10,0	4,8	100,0
	V	24,6	24,8	11,1	9,0	6,4	1,2	4,4	12,8	5,7	100,0
	T	17,5	13,8	11,3	8,0	30,6	0,7	3,1	10,2	4,8	100,0
Winning en verwerking van niet-energetische delfstoffen en hun derivaten; chemische industrie	M	20,1	11,1	19,9	15,9	6,4	2,1	5,0	12,3	7,2	100,0
	V	21,9	25,6	16,9	10,3	5,9	1,2	3,6	10,0	4,6	100,0
	T	20,3	12,8	19,6	15,2	6,4	2,0	4,8	12,0	6,9	100,0
Metaalverwerkende industrie; fijnmechanische en optische industrie	M	23,2	15,0	13,2	10,2	11,5	0,6	2,2	13,2	10,9	100,0
	V	19,7	19,2	10,5	13,0	12,3	0,9	1,2	11,6	11,6	100,0
	T	22,6	15,7	12,7	10,7	11,6	0,7	2,0	13,0	11,0	100,0
Andere verwerkende industrieën	M	17,3	17,4	7,9	7,5	6,2	1,7	1,9	20,6	19,5	100,0
	V	15,6	15,0	8,7	5,1	7,7	1,0	1,3	25,8	19,8	100,0
	T	16,7	16,6	8,2	6,7	6,7	1,5	1,6	22,4	19,6	100,0
Bouwnijverheid	M	15,2	17,1	11,6	10,2	8,4	2,8	4,1	17,0	13,6	100,0
	V	15,5	26,3	11,6	11,7	5,4	2,7	4,6	12,6	9,6	100,0
	T	15,2	17,5	11,6	10,3	8,2	2,8	4,1	16,8	13,5	100,0
Handel, hotels, res- taurants en cafés, reparatiebedrijven	M	16,9	28,2	10,6	9,4	5,7	2,0	3,6	12,1	11,5	100,0
	V	16,2	25,7	12,3	11,1	5,4	2,3	4,2	11,9	10,9	100,0
	T	16,6	27,1	11,3	10,2	5,6	2,1	3,9	12,0	11,2	100,0
Vervoer en communicatie	M	20,3	20,6	12,3	8,4	4,6	3,1	5,4	14,9	10,4	100,0
	V	23,6	24,9	10,9	9,5	3,9	1,9	4,7	13,2	7,4	100,0
	T	20,8	21,1	12,1	8,6	4,5	2,9	5,3	14,7	10,0	100,0
Bank- en verzekerings- wezen, dienstverleningen ten behoeve van onder- nemingen; verhuur	M	14,4	39,7	9,2	7,9	4,3	1,6	3,5	11,7	7,7	100,0
	V	15,4	40,5	8,8	8,1	3,3	1,4	3,8	12,0	6,7	100,0
	T	14,8	40,0	9,0	8,0	3,9	1,6	3,6	11,8	7,3	100,0
Overige dienstverlening	M	14,9	25,4	11,7	10,5	7,0	2,7	5,0	12,9	9,9	100,0
	V	14,0	25,5	13,4	11,5	6,1	2,2	4,7	13,1	9,5	100,0
	T	14,4	25,5	12,6	11,0	6,5	2,4	4,9	13,0	9,7	100,0
Onvoldoende omschreven activiteiten	M	5,3	59,9	9,9	9,6	3,1	1,0	3,9	4,0	3,3	100,0
	V	4,8	65,0	8,4	8,7	2,3	0,7	3,5	3,9	2,7	100,0
	T	5,1	61,9	9,3	9,2	2,8	0,9	3,7	4,0	3,1	100,0
Totaal	M	17,0	22,3	11,7	9,9	7,4	2,3	4,0	14,0	11,4	100,0
	V	15,1	26,2	12,0	10,4	6,0	2,0	4,0	13,7	10,6	100,0
	T	16,3	23,6	11,8	10,1	6,9	2,2	4,0	13,9	11,2	100,0

Tabel 22.- WERKENDE BEROEPSBEVOLKING NAAR GESLACHT

- ARRONDISSEMENTEN -

Provincies en arrondissementen	Landbouw, bosbouw en visserij		Energie en water-huishouding		Winning en verwerking van niet-energetische delfstoffen; chemische industrie		Metaal-verwerkende industrie, fijnmechanische en optische industrie		Andere verwerkende industrie		Bouw-nijverheid	
	Mannen	Vrouwen	Mannen	Vrouwen	Mannen	Vrouwen	Mannen	Vrouwen	Mannen	Vrouwen	Mannen	Vrouwen
Antwerpen	3 123	579	6 893	667	19 762	2 278	33 210	4 936	19 436	8 330	15 773	1 112
Mechelen	2 633	758	1 185	103	6 510	1 505	11 811	1 820	9 874	4 197	6 264	261
Turnhout	3 914	1 005	2 321	175	10 790	1 396	11 531	3 168	12 243	7 411	14 423	340
Antwerpen	9 670	2 342	10 399	945	37 062	5 179	56 552	9 924	41 553	19 938	36 460	1 713
Brussel-												
Hoofdstad	402	71	2 501	416	5 679	2 631	11 546	2 997	14 672	7 335	14 482	1 441
Halle-Vilvoorde	4 197	1 297	2 892	267	5 935	1 872	11 154	2 541	12 714	6 428	10 219	703
Leuven	4 012	1 239	1 428	135	3 659	518	8 550	3 222	9 437	3 620	10 058	337
Nijvel	2 511	950	1 190	133	5 158	1 042	5 267	946	4 944	1 882	6 411	420
Brabant	11 122	3 557	8 011	951	20 431	6 063	36 517	9 706	41 767	19 265	41 170	2 901
Aat	1 402	480	322	16	1 250	302	1 197	363	1 339	1 217	2 167	84
Charleroi	1 006	369	2 999	188	16 124	1 312	15 296	2 225	3 366	1 607	8 361	482
Bergen	1 138	384	1 366	87	6 267	674	4 568	1 016	2 532	1 034	4 765	211
Moeskroen	404	152	168	11	980	125	839	144	4 348	2 850	1 823	80
Zinnik	1 316	597	831	62	7 049	1 028	4 199	603	1 928	1 138	3 476	147
Thuin	1 707	725	935	35	3 111	293	3 948	500	1 525	805	3 746	124
Doornik	2 118	733	300	26	1 944	270	2 156	459	4 001	2 424	3 408	155
Henegouwen	9 091	3 440	6 921	425	36 725	4 004	32 203	5 310	19 039	11 075	27 746	1 283
Hoei	1 090	401	819	62	3 824	222	1 316	261	1 268	385	2 338	111
Luik	1 444	660	2 912	222	22 068	1 750	16 377	4 827	7 545	2 910	12 341	749
Verviers	4 015	1 808	741	48	2 027	358	6 149	1 192	8 318	3 020	8 330	365
Borgworm	1 106	379	371	13	1 297	95	1 123	254	954	269	1 510	71
Luik	7 655	3 248	4 843	345	29 216	2 425	24 965	6 534	18 085	6 584	24 519	1 296
Hasselt	1 868	421	12 835	178	4 430	673	11 421	3 228	6 210	4 001	9 103	318
Maaseik	1 725	319	4 207	27	4 557	391	9 272	1 484	4 500	3 331	5 571	156
Tongeren	2 385	504	2 517	39	2 891	340	7 262	1 477	4 056	2 559	5 434	123
Limburg	5 978	1 244	19 559	244	11 878	1 404	27 955	6 189	14 766	9 891	20 108	597
Aarlen	400	128	133	29	2 187	40	495	107	761	423	961	54
Bastenaken	1 832	539	36	2	132	19	134	63	814	163	1 304	41
Marche-en-												
Famenne	1 157	416	88	6	347	38	232	50	637	234	1 397	78
Neufchâteau	1 621	474	70	3	342	156	305	112	732	218	1 896	85
Virton	816	239	63	6	887	30	344	101	1 200	234	1 247	45
Luxemburg	5 826	1 796	390	46	3 895	283	1 510	433	4 144	1 272	6 805	303

EN NAAR BEDRIJFSAFDELING

- ARRONDISSEMENTEN - (vervolg)

Handel, hotels, restaurants en cafés, reparatie-bedrijven		Vervoer en verkeer		Bank- en verzekerings- wezen, dienstverlening ten behoeve van ondernemingen		Overige dienst- verlening		Onvoldoende omschreven activiteit		Totaal		Provincies en arron- dissementen
Mannen	Vrouwen	Mannen	Vrouwen	Mannen	Vrouwen	Mannen	Vrouwen	Mannen	Vrouwen	Mannen	Vrouwen	
37 914	28 270	34 365	6 562	14 133	10 129	45 226	45 338	1 791	997	231 626	109 198	Antwerpen
9 698	7 058	7 471	1 115	3 308	1 984	12 406	13 538	635	420	71 795	32 759	Mechelen
10 867	7 762	5 988	627	2 800	1 323	15 907	14 239	556	298	91 340	37 744	Turnhout
58 479	43 090	47 824	8 304	20 241	13 436	73 539	73 115	2 982	1 715	394 761	179 701	Antwerpen
												Brussel-
44 904	32 957	16 914	3 664	25 145	17 517	52 996	61 456	25 060	17 950	214 301	148 435	Hoofdstad
26 466	17 551	13 783	2 638	13 785	8 978	28 593	29 334	3 424	2 239	133 162	73 848	Halle-Vilvoorde
13 779	9 848	12 597	1 542	7 789	4 256	27 830	25 196	2 673	1 659	101 812	51 572	Leuven
12 201	8 092	5 079	927	8 863	4 513	16 052	17 971	2 485	1 401	70 161	38 277	Nijvel
97 350	68 448	48 373	8 771	55 582	35 264	125 471	133 957	33 642	23 249	519 436	312 132	Brabant
2 252	1 663	2 336	299	960	570	3 737	4 443	170	93	17 132	9 530	Aat
11 607	11 564	8 684	1 233	3 552	2 274	16 530	22 783	1 290	675	88 815	44 712	Charleroi
6 565	5 767	6 406	729	2 501	1 425	13 350	14 626	1 773	1 044	51 231	26 997	Bergen
2 602	2 130	1 357	192	601	402	3 145	3 264	165	120	16 432	9 470	Moeskroen
5 021	4 278	3 206	513	2 539	1 586	6 867	8 892	714	350	37 146	19 194	Zinnik
4 118	3 437	3 218	384	1 152	606	6 352	7 620	940	406	30 752	14 935	Thuin
4 299	3 963	3 630	475	1 528	826	7 753	8 537	539	309	31 676	18 177	Doornik
36 464	32 802	28 837	3 825	12 833	7 689	57 734	70 165	5 591	2 997	273 184	143 015	Henegouwen
2 698	2 508	1 713	299	933	637	4 652	5 340	140	62	20 791	10 288	Hoei
19 117	18 065	10 043	1 647	6 822	4 298	30 886	37 516	4 194	2 406	133 749	75 050	Luik
8 853	7 512	6 512	1 139	2 514	1 588	12 307	13 532	932	549	60 698	31 111	Verviers
1 840	1 525	1 510	263	805	499	3 876	4 030	119	89	14 511	7 487	Borgworm
32 508	29 610	19 778	3 348	11 074	7 022	51 721	60 418	5 385	3 106	229 749	123 936	Luik
9 976	7 862	5 961	773	3 171	1 588	18 153	16 391	774	396	83 902	35 829	Hasselt
4 684	3 121	2 244	306	1 326	549	8 582	7 515	537	233	47 205	17 432	Maaseik
5 046	3 440	2 498	304	1 520	744	8 121	7 883	443	201	42 173	17 614	Tongeren
19 706	14 423	10 703	1 383	6 017	2 881	34 856	31 789	1 754	830	173 280	70 875	Limburg
1 472	1 452	1 101	99	754	473	3 073	2 580	143	58	11 480	5 443	Aarlen
1 111	862	997	84	248	145	2 090	1 816	58	32	8 756	3 766	Bastenaken
1 643	1 369	1 454	172	432	204	2 682	2 180	65	45	10 134	4 792	Marche-en-
1 442	1 298	2 114	185	481	201	3 053	2 643	130	82	12 186	5 457	Famenne
1 168	1 034	1 531	120	344	203	2 410	2 289	143	36	10 153	4 337	Neufchâteau
6 836	6 015	7 197	660	2 259	1 226	13 308	11 508	539	253	52 709	23 795	Virton
												Luxemburg

Tabel 22.- WERKENDE BEROEPSBEVOLKING NAAR GESLACHT

- ARRONDISSEMENTEN - (vervolg)

Provincies en arrondissementen	Landbouw, bosbouw en visserij		Energie en water-huishouding		Winning en verwerking van niet-energetische delfstoffen; chemische industrie		Metaal-verwerkende industrie, fijnmechanische en optische industrie		Andere verwerkende industrie		Bouw-nijverheid	
	Mannen	Vrouwen	Mannen	Vrouwen	Mannen	Vrouwen	Mannen	Vrouwen	Mannen	Vrouwen	Mannen	Vrouwen
Dinant	1 855	658	262	13	1 242	104	694	69	1 018	254	2 517	104
Namen	1 866	719	1 449	138	6 794	507	3 181	402	2 656	1 077	6 048	337
Philippeville	1 008	368	144	16	1 164	235	1 461	146	779	319	1 333	64
Namen	4 729	1 745	1 855	167	9 200	846	5 336	617	4 453	1 650	9 898	505
Aalst	2 038	461	767	70	1 718	448	5 476	992	8 942	7 483	8 935	227
Dendermonde	2 033	353	543	31	2 428	280	4 747	1 044	8 267	5 329	7 402	211
Eeklo	1 814	377	353	14	3 218	179	1 403	367	3 288	1 443	2 479	87
Gent	5 573	1 371	2 973	271	9 967	1 030	9 844	1 955	15 595	8 180	11 043	525
Oudenaarde	1 699	410	375	30	740	85	1 930	403	6 231	4 896	4 133	116
Sint-Niklaas	2 202	454	1 107	75	4 497	351	8 941	1 092	7 194	5 715	6 953	223
Oost-Vlaanderen	15 359	3 426	6 118	491	22 568	2 373	32 341	5 853	49 517	33 046	40 945	1 389
Brugge	3 469	760	888	57	1 710	100	8 347	2 426	5 740	2 422	7 432	230
Diksmuide	1 959	656	76	2	364	72	1 054	208	1 508	971	2 332	44
Ieper	3 328	1 036	174	6	876	89	3 076	560	3 769	2 840	3 483	79
Kortrijk	1 970	484	902	75	6 766	560	4 799	973	17 974	10 376	7 564	322
Oostende	1 454	216	434	40	1 156	62	1 909	358	1 761	777	3 691	140
Roeselare	2 282	655	235	25	1 316	131	4 704	957	8 888	4 121	3 878	135
Tielt	2 573	712	68	6	833	50	2 208	291	6 109	3 471	3 185	74
Veurne	1 206	280	128	9	159	10	535	62	909	440	1 225	39
West-Vlaanderen	18 241	4 799	2 905	220	13 180	1 074	26 632	5 835	46 658	25 418	32 790	1 063
Het Rijk	87 671	25 597	61 001	3 834	184 155	23 651	244 011	50 401	239 982	128 139	240 441	11 050
Brussels Gewest	402	71	2 501	416	5 679	2 631	11 546	2 997	14 672	7 335	14 482	1 441
Vlaams Gewest	57 457	14 347	43 301	2 302	94 282	12 420	163 184	33 564	174 645	98 341	150 580	5 802
Waals Gewest	29 812	11 179	15 199	1 116	84 194	8 600	69 281	13 840	50 665	22 463	75 379	3 807
waarvan Duits taalgebied	1 539	785	73	7	542	92	2 205	437	1 868	696	3 041	119

EN NAAR BEDRIJFSAFDELING

- ARRONDISSEMENTEN - (vervolg)

Handel, hotels, restaurants en cafés, reparatie-bedrijven		Vervoer en verkeer		Bank- en verzekerings- wezen, dienstverlening ten behoeve van ondernemingen		Overige dienst- verlening		Onvoldoende omschreven activiteit		Totaal		Provincies en arron- dissementen
Mannen	Vrouwen	Mannen	Vrouwen	Mannen	Vrouwen	Mannen	Vrouwen	Mannen	Vrouwen	Mannen	Vrouwen	
3 064	2 664	3 053	392	888	505	5 729	5 034	393	201	20 715	9 998	Dinant
7 844	7 130	7 923	1 054	3 580	2 503	15 641	16 781	1 425	880	58 407	31 528	Namen
1 479	1 306	1 711	206	468	263	3 460	3 036	359	172	13 366	6 131	Philippeville
12 387	11 100	12 687	1 652	4 936	3 271	24 830	24 851	2 177	1 253	92 488	47 657	Namen
8 435	5 607	9 415	1 341	4 656	3 090	13 648	14 349	539	340	64 569	34 408	Aalst
5 705	4 027	4 445	584	2 009	1 326	7 499	8 300	272	167	45 350	21 652	Dendermonde
2 213	1 675	977	112	654	386	3 028	3 661	134	55	19 561	8 356	Eeklo
15 550	12 333	12 029	1 625	5 843	3 649	26 362	27 908	899	550	115 678	59 397	Gent
3 108	2 344	2 596	284	1 193	719	5 140	5 644	177	149	27 322	15 080	Oudenaarde
6 932	5 511	5 611	706	1 994	1 267	8 006	8 878	231	127	53 668	24 399	Sint-Niklaas
41 943	31 497	35 073	4 652	16 349	10 437	63 683	68 740	2 252	1 388	326 148	163 292	Oost- Vlaanderen
9 520	7 401	6 512	724	2 949	1 593	14 640	14 437	543	282	61 750	30 432	Brugge
1 621	979	888	81	311	203	1 533	1 889	54	33	11 700	5 138	Diksmuide
3 080	2 171	1 913	116	790	336	4 215	4 247	338	167	25 042	11 647	Ieper
10 139	6 956	5 028	649	3 137	1 609	9 695	11 510	464	217	68 438	33 731	Kortrijk
5 411	4 566	5 706	634	1 302	758	8 487	6 324	138	74	31 449	13 949	Oostende
5 010	3 448	2 157	189	1 248	666	5 045	6 113	162	116	34 925	16 556	Roeselare
2 725	1 620	1 276	99	620	318	2 352	3 166	89	37	22 038	9 844	Tielt
2 075	1 767	1 057	132	503	296	3 032	2 272	82	55	10 911	5 362	Veurne
39 581	28 908	24 537	2 624	10 860	5 779	48 999	49 958	1 870	981	266 253	126 659	West- Vlaanderen
345 254	265 893	235 009	35 219	140 151	87 005	494 141	524 501	56 192	35 772	2 328 008	1 191 062	Het Rijk
44 904	32 957	16 914	3 664	25 145	17 517	52 996	61 456	25 060	17 950	214 301	148 435	Brussels Gewest
199 954	145 317	144 517	21 143	75 041	45 767	277 500	278 132	14 955	8 812	1 395 416	665 947	Vlaams Gewest
100 396	87 619	73 578	10 412	39 965	23 721	163 645	184 913	16 177	9 010	718 291	376 680	Waals Gewest waarvan Duits taalgebied
2 614	1 973	1 533	300	583	372	3 213	2 877	345	220	17 556	7 888	

Tabel 23.- WERKENDE BEROEPSBEVOLKING NAAR BEDRIJFSAFDELING, GESLACHT,

- A. Absolute

BEDRIJFSAFDELING		Ongehuwd						Gehuwd					
		Werkgevers en zelfstandigen	Loon-trekken-den in de openbare sector	Bedienden in de privé-sector	Arbeiders in de privé-sector	Helpers	Totaal (positie onbekend in-be-grepen)	Werkgevers en zelfstandigen	Loon-trekken-den in de openbare sector	Bedienden in de privé-sector	Arbeiders in de privé-sector	Helpers	Totaal (positie onbekend in-be-grepen)
Landbouw, bosbouw en visserij	M	11 243	77	189	3 556	5 798	20 872	59 183	177	600	4 431	762	65 169
	V	1 390	3	87	298	1 175	2 955	9 051	30	183	680	11 535	21 483
	T	12 633	80	276	3 854	6 973	23 827	68 234	207	783	5 111	12 297	86 652
Energie- en waterhuishouding	M	16	1 037	1 395	5 683	5	8 138	106	8 528	16 749	25 936	7	51 339
	V	1	219	623	83	1	927	7	700	1 427	447	9	2 590
	T	17	1 256	2 018	5 766	6	9 065	113	9 228	18 176	26 383	16	53 929
Winning en verwerking van niet-energetische delfstoffen en hun derivaten; chemische industrie	M	161	38	3 894	21 209	105	25 412	2 519	193	42 600	107 381	85	152 802
	V	28	12	3 001	1 870	7	4 918	161	38	8 626	7 847	181	16 861
	T	189	50	6 895	23 079	112	30 330	2 680	231	51 226	115 228	266	169 663
Metaalverwerkende industrie; fijnmechanische en optische industrie	M	469	128	6 448	41 478	253	48 793	6 109	451	53 646	127 884	123	188 252
	V	34	30	4 081	4 650	18	8 815	244	101	12 022	25 472	453	38 302
	T	503	158	10 529	46 128	271	57 608	6 353	552	65 668	153 356	576	226 554
Andere verwerkende industrieën	M	1 935	117	5 510	43 685	963	52 267	23 315	437	40 173	116 342	466	180 834
	V	434	38	6 477	23 104	227	30 300	1 945	124	17 177	70 227	2 706	92 224
	T	2 369	155	11 987	66 789	1 190	82 567	25 260	561	57 350	186 569	3 172	273 058
Bouwnijverheid	M	2 577	220	2 429	43 004	1 413	49 705	35 312	968	17 170	129 286	506	183 417
	V	89	12	1 692	401	56	2 252	620	61	4 606	1 120	1 523	7 938
	T	2 666	232	4 121	43 405	1 469	51 957	35 932	1 029	21 776	130 406	2 029	191 355
Handel, hotels, restaurants en cafés; reparatiebedrijven	M	11 531	163	15 202	39 075	4 243	70 350	112 875	489	78 447	65 098	2 984	260 185
	V	6 902	164	28 557	14 830	2 545	53 045	52 999	553	76 610	26 186	31 978	188 452
	T	18 433	327	43 759	53 905	6 788	123 395	165 874	1 042	155 057	91 284	34 962	448 637
Vervoer en communicatie	M	860	29 700	4 630	9 421	406	45 201	8 965	110 218	20 032	41 145	157	180 887
	V	110	4 223	4 185	433	104	9 076	782	12 935	6 841	1 584	1 196	23 482
	T	970	33 923	8 815	9 854	510	54 277	9 747	123 153	26 873	42 729	1 353	204 369
Bank- en verzekeringswezen, dienstverleningen ten behoeve van ondernemingen; verhuur	M	3 050	1 436	14 216	1 556	150	20 446	23 181	7 528	78 673	5 182	127	114 808
	V	1 210	937	16 097	719	78	19 065	6 345	3 771	44 248	4 213	3 086	61 716
	T	4 260	2 373	30 313	2 275	228	39 511	29 526	11 299	122 921	9 395	3 213	176 524
Overige dienstverlening	M	4 441	75 785	9 986	8 520	504	99 414	32 139	291 460	35 394	19 495	344	379 118
	V	4 255	74 829	31 906	18 941	766	130 939	19 491	227 582	60 193	48 339	5 863	361 837
	T	8 696	150 614	41 892	27 461	1 270	230 353	51 630	519 042	95 587	67 834	6 207	740 955
Onvoldoende omschreven activiteiten	M	608	715	3 222	10 342	168	17 491	3 283	1 657	10 700	13 056	90	34 854
	V	275	753	4 464	4 045	101	11 414	1 151	1 357	8 512	5 371	513	20 238
	T	883	1 468	7 686	14 387	269	28 905	4 434	3 014	19 212	18 427	603	55 092
Totaal	M	36 891	109 416	67 121	227 529	14 008	458 089	306 987	422 106	394 184	655 236	5 651	1 791 665
	V	14 728	81 220	101 170	69 374	5 078	273 706	92 796	247 252	240 445	191 486	59 043	835 123
	T	51 619	190 636	168 291	296 903	19 086	731 795	399 783	669 358	634 629	846 722	64 694	2 626 788

BURGERLIJKE STAAT EN POSITIE IN HET BEDRIJF

cijfers -

Andere						Totaal					
Werkgevers en zelfstandigen	Loon-trekkenden in de openbare sector	Bedienden in de privé-sector	Arbeiders in de privé-sector	Helpers	Totaal (positie onbekend inbegrepen)	Werkgevers en zelfstandigen	Loon-trekkenden in de openbare sector	Bedienden in de privé-sector	Arbeiders in de privé-sector	Helpers	Totaal (positie onbekend inbegrepen)
1 369	5	14	204	37	1 630	71 795	259	803	8 191	6 597	87 671
1 093	6	14	20	26	1 159	11 534	39	284	998	12 736	25 597
2 462	11	28	224	63	2 789	83 329	298	1 087	9 189	19 333	113 268
6	297	526	694	-	1 524	128	9 862	18 670	32 313	12	61 001
-	92	175	50	-	317	8	1 011	2 225	580	10	3 834
6	389	701	744	-	1 841	136	10 873	20 895	32 893	22	64 835
114	11	1 508	4 301	2	5 941	2 794	242	48 002	132 891	192	184 155
56	4	1 039	770	3	1 872	245	54	12 666	10 487	191	23 651
170	15	2 547	5 071	5	7 813	3 039	296	60 668	143 378	383	207 806
289	17	1 791	4 860	4	6 966	6 867	596	61 885	174 222	380	244 011
104	11	1 234	1 931	3	3 284	382	142	17 337	32 053	474	50 401
393	28	3 025	6 791	7	10 250	7 249	738	79 222	206 275	854	294 412
893	23	1 521	4 403	20	6 881	26 143	577	47 204	164 430	1 449	239 982
510	17	1 617	3 449	15	5 615	2 889	179	25 271	96 780	2 948	128 139
1 403	40	3 138	7 852	35	12 496	29 032	756	72 475	261 210	4 397	368 121
1 608	47	595	5 022	21	7 319	39 497	1 235	20 194	177 312	1 940	240 441
216	7	490	133	14	860	925	80	6 788	1 654	1 593	11 050
1 824	54	1 085	5 155	35	8 179	40 422	1 315	26 982	178 966	3 533	251 491
6 584	38	4 143	3 695	209	14 719	130 990	690	97 792	107 868	7 436	345 254
11 244	99	8 937	3 631	452	24 396	71 145	816	114 104	44 647	34 975	265 893
17 828	137	13 080	7 326	661	39 115	202 135	1 506	211 896	152 515	42 411	611 147
550	4 058	1 170	3 083	9	8 921	10 375	143 976	25 832	53 649	572	235 009
194	1 272	895	273	14	2 661	1 086	18 430	11 921	2 290	1 314	35 219
744	5 330	2 065	3 356	23	11 582	11 461	162 406	37 753	55 939	1 886	270 228
1 347	265	2 828	434	8	4 897	27 578	9 229	95 717	7 172	285	140 151
756	342	4 488	607	24	6 224	8 311	5 050	64 833	5 539	3 188	87 005
2 103	607	7 316	1 041	32	11 121	35 889	14 279	160 550	12 711	3 473	227 156
1 721	10 984	1 480	1 351	24	15 609	38 301	378 229	46 860	29 366	872	494 141
2 017	19 019	4 987	5 487	124	31 725	25 763	321 430	97 086	72 767	6 753	524 501
3 738	30 003	6 467	6 838	148	47 334	64 064	699 659	143 946	102 133	7 625	1 018 642
382	121	1 128	1 369	3	3 847	4 273	2 493	15 050	24 767	261	56 192
345	199	1 775	977	23	4 120	1 771	2 309	14 751	10 393	637	35 772
727	320	2 903	2 346	26	7 967	6 044	4 802	29 801	35 160	898	91 964
14 863	15 866	16 704	29 416	337	78 254	358 741	547 388	478 009	912 181	19 996	2 328 008
16 535	21 068	25 651	17 328	698	82 233	124 059	349 540	367 266	278 188	64 819	1 191 062
31 398	36 934	42 355	46 744	1 035	160 487	482 800	896 928	845 275	1 190 369	84 815	3 519 070

Tabel 24.- WERKENDE BEROEPSBEVOLKING NAAR BEDRIJFSAFDELING, BURGERLIJKE STAAT EN POSITIE IN HET BEDRIJF

- Relatieve cijfers naar burgerlijke staat -

BEDRIJFSAFDELING	Werkgevers en zelfstandigen	Loontrekken- den in de openbare sector	Bedien- den in de privé- sector	Arbeiders in de privé- sector	Helpers	Totaal (positie onbekend inbe- grepen)	Gehuwd						Totaal (positie onbekend inbe- grepen)
							Werkgevers en zelf- standigen	Loon- trekken- den in de openbare sector	Bedien- den in de privé- sector	Arbeiders in de privé- sector	Helpers	Totaal (positie onbekend inbe- grepen)	
	Ongehuwd						Gehuwd						
Landbouw, bosbouw en visserij	24,5	0,0	0,2	1,3	36,5	3,3	17,1	0,0	0,1	0,6	19,0	3,3	
Energie- en waterhuishouding	0,0	0,6	1,2	1,9	0,0	1,2	0,0	1,4	2,9	3,1	0,0	2,0	
Winning en verwerking van niet-energetische delfstoffen en hun derivaten; chemische industrie	0,4	0,0	4,1	7,8	0,6	4,1	0,7	0,0	8,1	13,6	0,4	6,5	
Metaalverwerkende industrie; fijn- mechanische en optische industrie	1,0	0,1	6,3	15,5	1,4	7,9	1,6	0,1	10,4	18,1	0,9	8,6	
Andere verwerkende industrieën	4,6	0,1	7,1	22,5	6,2	11,3	6,3	0,1	9,0	22,0	4,9	10,4	
Bouwnijverheid	5,2	0,1	2,4	14,6	7,7	7,1	9,0	0,2	3,4	15,4	3,1	7,3	
Handel, hotels, restaurants en cafés, reparatiebedrijven	35,7	0,2	26,0	18,2	35,6	16,9	41,5	0,2	24,4	10,8	54,1	17,1	
Vervoer en communicatie	1,9	17,8	5,2	3,3	2,7	7,4	2,4	18,4	4,2	5,1	2,1	7,8	
Bank- en verzekeringswezen, dienst- verleningen ten behoeve van ondernemingen; verhuur	8,2	1,3	18,0	0,8	1,2	5,4	7,4	1,7	19,4	1,1	5,0	6,7	
Overige dienstverlening	16,8	79,0	24,9	9,3	6,7	31,5	12,9	77,5	15,1	8,0	9,6	28,2	
Onvoldoende omschreven activiteiten	1,7	0,8	4,6	4,8	1,4	3,9	1,1	0,4	3,0	2,2	0,9	2,1	
Totaal	100,0	100,0	100,0	100,0	100,0	100,0	100,0	100,0	100,0	100,0	100,0	100,0	
	Anderen						Totaal						
Landbouw, bosbouw en visserij	7,8	0,0	0,1	0,5	6,1	1,7	17,3	0,0	0,1	0,8	22,8	3,2	
Energie- en waterhuishouding	0,0	1,1	1,6	1,6	-	1,1	0,0	1,2	2,5	2,8	0,0	1,8	
Winning en verwerking van niet-energetische delfstoffen en hun derivaten; chemische industrie	0,5	0,0	6,0	10,9	0,5	4,9	0,6	0,0	7,2	12,1	0,5	5,9	
Metaalverwerkende industrie; fijn- mechanische en optische industrie	1,3	0,1	7,1	14,5	0,6	6,4	1,5	0,1	9,4	17,3	1,0	8,4	
Andere verwerkende industrieën	4,5	0,1	7,4	16,8	3,3	7,8	6,0	0,1	8,6	21,9	5,2	10,5	
Bouwnijverheid	5,8	0,2	2,6	11,0	3,3	5,1	8,4	0,2	3,2	15,0	4,2	7,1	
Handel, hotels, restaurants en cafés, reparatiebedrijven	56,8	0,4	30,9	15,7	63,8	24,4	41,9	0,2	25,1	12,8	50,0	17,4	
Vervoer en communicatie	2,4	14,4	4,9	7,2	2,2	7,2	2,4	18,1	4,4	4,7	2,2	7,7	
Bank- en verzekeringswezen; dienst- verleningen ten behoeve van ondernemingen; verhuur	6,7	1,6	17,3	2,2	3,4	6,9	7,4	1,6	19,0	1,1	4,1	6,5	
Overige dienstverlening	11,9	81,2	15,3	14,6	14,3	29,5	13,3	78,0	17,0	8,6	9,0	28,9	
Onvoldoende omschreven activiteiten	2,3	0,9	6,8	5,0	2,5	5,0	1,2	0,5	3,5	2,9	1,0	2,6	
Totaal	100,0	100,0	100,0	100,0	100,0	100,0	100,0	100,0	100,0	100,0	100,0	100,0	

- Relatieve cijfers naar bedrijfsafdeling-

BEDRIJFSAFDELING	Ongehuwd			Gehuwd			Andere			Totaal		
	Mannen	Vrouwen	Totaal	Mannen	Vrouwen	Totaal	Mannen	Vrouwen	Totaal	Mannen	Vrouwen	Totaal
Landbouw, bosbouw en visserij	23,8	11,6	21,0	74,3	83,9	76,5	1,9	4,5	2,5	100,0	100,0	100,0
Energie- en waterhuishouding	13,3	24,2	14,0	84,2	67,5	83,2	2,5	8,3	2,8	100,0	100,0	100,0
Winning en verwerking van niet-energetische delfstoffen en hun derivaten; chemische industrie	13,8	20,8	14,6	83,0	71,3	81,6	3,2	7,9	3,8	100,0	100,0	100,0
Metaalverwerkende industrie; fijn- mechanische en optische industrie	20,0	17,5	19,6	77,1	76,0	76,9	2,9	6,5	3,5	100,0	100,0	100,0
Andere verwerkende industrieën	21,8	23,6	22,4	75,3	72,0	74,2	2,9	4,4	3,4	100,0	100,0	100,0
Bouwnijverheid	20,7	20,3	20,7	76,3	71,8	76,1	3,0	7,9	3,2	100,0	100,0	100,0
Handel, hotels, restaurants en cafés, reparatiebedrijven	20,4	19,9	20,2	75,3	70,9	73,4	4,3	9,2	6,4	100,0	100,0	100,0
Vervoer en communicatie	19,2	25,8	20,1	77,0	66,7	75,6	3,8	7,5	4,3	100,0	100,0	100,0
Bank- en verzekeringswezen, dienst- verleningen ten behoeve van ondernemingen; verhuur	14,6	21,9	17,4	81,9	70,9	77,7	3,5	7,2	4,9	100,0	100,0	100,0
Overige dienstverlening	20,1	25,0	22,6	76,7	69,0	72,7	3,2	6,0	4,7	100,0	100,0	100,0
Onvoldoende omschreven activiteiten	31,1	31,9	31,4	62,0	56,6	59,9	6,9	11,5	8,7	100,0	100,0	100,0
Totaal	19,7	23,0	20,8	77,0	70,1	74,6	3,3	6,9	4,6	100,0	100,0	100,0

**Tabel 25.- WERKENDE BEROEPSBEVOLKING NAAR BEDRIJFSAFDELING, GESLACHT
EN POSITIE IN HET BEDRIJF**

- Relatieve cijfers naar positie in het bedrijf -

BEDRIJFSAFDELING		In % van het totaal positie in het bedrijf						In % van het totaal bedrijfsafdeling					
		Werkgevers en zelfstandigen	Loontrekkenden in de openbare sector	Bedienden in de privé-sector	Arbeiders in de privé-sector	Helpers	Totaal	Werkgevers en zelfstandigen	Loontrekkenden in de openbare sector	Bedienden in de privé-sector	Arbeiders in de privé-sector	Helpers	Totaal
Landbouw, bosbouw en visserij	M	20,0	0,1	0,2	0,9	33,0	3,8	81,9	0,3	0,9	9,4	7,5	100,0
	V	9,3	0,0	0,1	0,4	19,7	2,2	45,1	0,1	1,1	3,9	49,8	100,0
	T	17,3	0,0	0,1	0,8	22,8	3,2	73,6	0,3	0,9	8,1	17,1	100,0
Energie- en waterhuishouding	M	0,0	1,8	3,9	3,6	0,0	2,6	0,2	16,2	30,6	53,0	0,0	100,0
	V	0,0	0,3	0,6	0,2	0,0	0,3	0,2	26,4	58,0	15,1	0,3	100,0
	T	0,0	1,2	2,5	2,8	0,0	1,8	0,2	16,8	32,2	50,8	0,0	100,0
Winning en verwerking van niet-energetische delfstoffen en hun derivaten; chemische industrie	M	0,8	0,0	10,0	14,6	1,0	7,9	1,5	0,1	26,1	72,2	0,1	100,0
	V	0,2	0,0	3,5	3,8	0,3	2,0	1,0	0,2	53,6	44,4	0,8	100,0
	T	0,6	0,0	7,2	12,0	0,4	5,9	1,5	0,1	29,2	69,0	0,2	100,0
Metaalverwerkende industrie; fijnmechanische en optische industrie	M	1,9	0,1	12,9	19,1	1,9	10,5	2,8	0,2	25,4	71,4	0,2	100,0
	V	0,3	0,0	4,7	11,5	0,7	4,2	0,8	0,3	34,4	63,6	0,9	100,0
	T	1,5	0,1	9,4	17,3	1,0	8,4	2,5	0,2	26,9	70,1	0,3	100,0
Andere verwerkende industrieën	M	7,3	0,1	9,9	18,0	7,2	10,3	10,9	0,2	19,7	68,6	0,6	100,0
	V	2,3	0,1	6,9	34,8	4,5	10,8	2,3	0,1	19,7	75,6	2,3	100,0
	T	6,0	0,1	8,6	21,9	5,2	10,5	7,9	0,2	19,7	71,0	1,2	100,0
Bouwnijverheid	M	11,0	0,2	4,2	19,4	9,7	10,3	16,5	0,5	8,4	73,8	0,8	100,0
	V	0,7	0,0	1,8	0,6	2,5	0,9	8,4	0,7	61,5	15,0	14,4	100,0
	T	8,4	0,2	3,2	15,0	4,2	7,1	16,1	0,5	10,8	71,2	1,4	100,0
Handel, hotels, restaurants en cafés, reparatiebedrijven	M	36,5	0,1	20,5	11,8	37,2	14,9	38,0	0,2	28,4	31,3	2,1	100,0
	V	57,4	0,2	31,1	16,0	54,0	22,3	26,8	0,3	42,9	16,8	13,2	100,0
	T	41,9	0,2	25,1	12,8	50,0	17,4	33,1	0,2	34,7	25,0	7,0	100,0
Vervoer en communicatie	M	2,9	26,3	5,4	5,9	2,9	10,1	4,4	61,4	11,0	22,9	0,3	100,0
	V	0,9	5,3	3,2	0,8	2,0	3,0	3,1	52,6	34,0	6,5	3,8	100,0
	T	2,4	18,1	4,4	4,7	2,2	7,7	4,2	60,3	14,0	20,8	0,7	100,0
Bank- en verzekeringswezen, dienstverleningen ten behoeve van ondernemingen; verhuur	M	7,7	1,7	20,0	0,8	1,4	6,0	19,7	6,6	68,4	5,1	0,2	100,0
	V	6,7	1,4	17,7	2,0	4,9	7,3	9,5	5,8	74,6	6,4	3,7	100,0
	T	7,4	1,6	19,0	1,1	4,1	6,5	15,8	6,3	70,8	5,6	1,5	100,0
Overige dienstverlening	M	10,7	69,1	9,8	3,2	4,4	21,2	7,8	76,6	9,5	5,9	0,2	100,0
	V	20,8	92,0	26,4	26,2	10,4	44,0	4,9	61,4	18,5	13,9	1,3	100,0
	T	13,3	78,0	17,0	8,6	9,0	28,9	6,3	68,8	14,1	10,0	0,8	100,0
Onvoldoende omschreven activiteiten	M	1,2	0,5	3,2	2,7	1,3	2,4	9,1	5,3	32,1	52,9	0,6	100,0
	V	1,4	0,7	4,0	3,7	1,0	3,0	5,9	7,7	49,4	34,8	2,2	100,0
	T	1,2	0,5	3,5	3,0	1,1	2,6	7,9	6,3	38,8	45,8	1,2	100,0
Totaal	M	100,0	100,0	100,0	100,0	100,0	100,0	15,5	23,6	20,6	39,4	0,9	100,0
	V	100,0	100,0	100,0	100,0	100,0	100,0	10,5	29,5	31,0	23,5	5,5	100,0
	T	100,0	100,0	100,0	100,0	100,0	100,0	13,8	25,6	24,2	34,0	2,4	100,0

**Tabel 26.- WERKENDE BEROEPSBEVOLKING NAAR BEDRIJFSAFDELING, GESLACHT EN POSITIE
IN HET BEDRIJF - GEWESTEN -**

- Absolute cijfers -

BEDRIJFSAFDELING		Werkgevers en zelfstandigen	Loontrekken- den in de openbare sector	Bedien- den in de privé- sector	Arbeiders in de privé- sector	Helpers	Totaal (positie onbe- kend inbe- grepen)	Werkgevers en zelf- stan- digen	Loon- trekken- den in de openbare sector	Bedien- den in de privé- sector	Arbeiders in de privé- sector	Helpers	Totaal (positie onbe- kend inbe- grepen)
Brussels gewest							Vlaams gewest						
Landbouw, bosbouw en visserij	M	200	4	25	131	27	402	47 482	120	451	5 136	4 264	57 457
	V	23	2	5	4	35	71	6 397	14	195	859	6 881	14 347
	T	223	6	30	135	62	473	53 879	134	646	5 995	11 145	71 804
Energie- en waterhuishouding	M	16	594	1 322	559	-	2 501	68	5 043	11 951	26 228	9	43 301
	V	2	103	265	45	1	416	5	542	1 380	369	6	2 302
	T	18	697	1 587	604	1	2 917	73	5 585	13 331	26 597	15	45 603
Winning en verwerking van niet-energetische delfstoffen en hun derivaten;	M	168	8	3 304	2 179	7	5 679	1 700	114	25 533	66 796	136	94 282
chemische industrie	V	29	6	1 764	809	18	2 631	121	28	6 681	5 494	95	12 420
	T	197	14	5 068	2 988	25	8 310	1 821	142	32 214	72 290	231	106 702
Metaalverwerkende industrie; fijnmechanische en optische industrie	M	518	26	4 495	6 458	9	11 546	4 344	353	38 194	119 982	299	163 184
	V	52	11	1 758	1 112	56	2 997	219	84	10 331	22 699	227	33 564
	T	570	37	6 253	7 570	65	14 543	4 563	437	48 525	142 681	526	196 748
Andere verwerkende industrieën	M	2 276	75	4 135	7 984	67	14 672	18 213	327	31 999	122 945	1 140	174 645
	V	407	26	2 636	3 912	305	7 335	1 723	96	17 464	77 317	1 729	98 341
	T	2 683	101	6 771	11 896	372	22 007	19 936	423	49 463	200 262	2 869	272 986
Bouwnijverheid	M	2 488	72	2 264	9 392	96	14 482	24 443	559	11 279	112 921	1 353	150 580
	V	134	7	881	210	203	1 441	504	29	3 745	923	597	5 802
	T	2 622	79	3 145	9 602	299	15 923	24 947	588	15 024	113 844	1 950	156 382
Handel, hotels, restaurants en cafés; reparatiebedrijven	M	13 498	112	17 543	12 765	632	44 904	80 182	354	52 971	61 782	4 621	199 954
	V	6 328	142	17 580	5 229	3 515	32 957	42 739	259	59 551	24 528	18 225	145 317
	T	19 826	254	35 123	17 994	4 147	77 861	122 921	613	112 522	86 310	22 846	345 271
Vervoer en communicatie	M	936	7 710	3 569	4 533	28	16 914	6 480	81 645	17 579	38 038	398	144 517
	V	61	1 613	1 618	306	54	3 664	729	9 617	8 349	1 498	808	21 143
	T	997	9 323	5 187	4 839	82	20 578	7 209	91 262	25 928	39 536	1 206	165 660
Bank- en verzekeringswezen, dienstverleningen ten behoeve van ondernemingen; verhuur	M	4 623	1 289	17 428	1 641	27	25 145	14 825	5 259	51 017	3 752	179	75 041
	V	1 245	891	13 126	1 659	530	17 517	4 753	2 643	34 375	2 562	1 424	45 767
	T	5 868	2 180	30 554	3 300	557	42 662	19 578	7 902	85 392	6 314	1 603	120 808
Overige dienstverlening	M	5 589	35 925	6 248	4 729	119	52 996	20 327	215 525	25 807	15 271	524	277 500
	V	3 521	34 286	12 332	9 772	1 062	61 456	12 952	170 105	52 430	39 537	3 032	278 132
	T	9 110	70 211	18 580	14 501	1 181	114 452	33 279	385 630	78 237	54 808	3 556	555 632
Onvoldoende omschreven activiteiten	M	1 914	1 047	7 502	9 178	92	25 060	1 155	858	3 723	7 881	114	14 955
	V	812	982	8 330	4 062	268	17 950	428	748	3 134	3 693	157	8 812
	T	2 726	2 029	15 832	13 240	360	43 010	1 583	1 606	6 857	11 574	271	23 767
Totaal	M	32 226	46 862	67 835	59 549	1 104	214 301	219 219	310 157	270 504	580 732	13 037	1 395 416
	V	12 614	38 069	60 295	27 120	6 047	148 435	70 570	184 165	197 635	179 479	33 181	665 947
	T	44 840	84 931	128 130	86 669	7 151	362 736	289 789	494 322	468 139	760 211	46 218	2 061 363

Tabel 26.- WERKENDE BEROEPSBEVOLKING NAAR BEDRIJFSADELING, GESLACHT EN POSITIE
IN HET BEDRIJF - GEWESTEN - (vervolg)

- Absolute cijfers -

BEDRIJFSAFDELING		Werkgevers en zelfstandigen	Loontrekken- den in de openbare sector	Bedien- den in de privé-sector	Arbeiders in de privé-sector	Helpers	Totaal (positie onbekend inbegrepen)	Werkgevers en zelfstandigen	Loontrekken- den in de openbare sector	Bedien- den in de privé-sector	Arbeiders in de privé-sector	Helpers	Totaal (positie onbekend inbegrepen)
Waals gewest							Duits taalgebied						
Landbouw, bosbouw en visserij	M	24 113	135	327	2 924	2 306	29 812	1 262	13	7	159	98	1 539
	V	5 114	23	84	135	5 820	11 179	642	-	5	15	123	785
	T	29 227	158	411	3 059	8 126	40 991	1 904	13	12	174	221	2 324
Energie- en waterhuishouding	M	44	4 225	5 397	5 526	3	15 199	-	18	41	14	-	73
	V	1	366	580	166	3	1 116	-	1	6	-	-	7
	T	45	4 591	5 977	5 692	6	16 315	-	19	47	14	-	80
Winning en verwerking van niet-energetische delfstoffen en hun derivaten;	M	926	120	19 165	63 916	49	84 194	18	1	143	378	2	542
chemische industrie	V	95	20	4 221	4 184	78	8 600	-	-	73	18	1	92
	T	1 021	140	23 386	68 100	127	92 794	18	1	216	396	3	634
Metaalverwerkende industrie; fijnmechanische en optische industrie	M	2 005	217	19 196	47 782	72	69 281	55	-	540	1 606	4	2 205
	V	111	47	5 248	8 242	191	13 840	2	-	168	261	6	437
	T	2 116	264	24 444	56 024	263	83 121	57	-	708	1 867	10	2 642
Andere verwerkende industrieën	M	5 654	175	11 070	33 501	242	50 665	194	3	337	1 326	8	1 868
	V	759	57	5 171	15 551	914	22 463	15	1	173	492	15	696
	T	6 413	232	16 241	49 052	1 156	73 128	209	4	510	1 818	23	2 564
Bouwnijverheid	M	12 566	604	6 651	54 999	491	75 379	391	7	165	2 450	28	3 041
	V	287	44	2 162	521	793	3 807	12	-	71	23	13	119
	T	12 853	648	8 813	55 520	1 284	79 186	403	7	236	2 473	41	3 160
Handel, hotels, restaurants en cafés; reparatiebedrijven	M	37 310	224	27 278	33 321	2 183	100 396	939	3	595	1 036	40	2 614
	V	22 078	415	36 973	14 890	13 235	87 619	515	-	795	468	195	1 973
	T	59 388	639	64 251	48 211	15 418	188 015	1 454	3	1 390	1 504	235	4 587
Vervoer en communicatie	M	2 959	54 621	4 684	11 078	146	73 578	174	543	343	464	9	1 533
	V	296	7 200	1 954	486	452	10 412	14	47	216	14	9	300
	T	3 255	61 821	6 638	11 564	598	83 990	188	590	559	478	18	1 833
Bank- en verzekeringswezen, dienstverleningen ten behoeve van ondernemingen; verhuur	M	8 130	2 681	27 272	1 779	79	39 965	146	19	391	25	2	583
	V	2 313	1 516	17 332	1 318	1 234	23 721	53	15	275	17	12	372
	T	10 443	4 197	44 604	3 097	1 313	63 686	199	34	666	42	14	955
Overige dienstverlening	M	12 385	126 779	14 805	9 366	229	163 645	192	2 613	222	181	4	3 213
	V	9 290	117 039	32 324	23 458	2 659	184 913	141	1 600	481	589	69	2 887
	T	21 675	243 818	47 129	32 824	2 888	348 558	333	4 213	703	770	73	6 100
Onvoldoende omschreven activiteiten	M	1 204	588	3 825	7 708	55	16 177	67	12	105	136	3	345
	V	531	579	3 287	2 638	212	9 010	21	9	111	59	6	220
	T	1 735	1 167	7 112	10 346	267	25 187	88	21	216	195	9	565
Totaal	M	107 296	190 369	139 670	271 900	5 855	718 291	3 438	3 232	2 889	7 775	198	17 556
	V	40 875	127 306	109 336	71 589	25 591	376 680	1 415	1 673	2 374	1 956	449	7 888
	T	148 171	317 675	249 006	343 489	31 446	1 094 971	4 853	4 905	5 263	9 731	647	25 444

**Tabel 27.- WERKENDE BEROEPSBEVOLKING NAAR BEDRIJFSAFDELING, GESLACHT EN POSITIE
IN HET BEDRIJF
- GEWESTEN -
- Relatieve cijfers -**

BEDRIJFSAFDELING		In % van het totaal positie in het bedrijf						In % van het totaal bedrijfsafdeling					
		Werkgevers en zelfstandigen	Loontrekken- den in de openbare sector	Bedien- den in de privé- sector	Arbei- ders in de privé- sector	Helpers	Totaal	Werkgevers en zelfstandigen	Loontrekken- den in de openbare sector	Bedien- den in de privé- sector	Arbei- ders in de privé- sector	Helpers	Totaal
Brussels gewest													
Landbouw, bosbouw en visserij	M	0,6	0,0	0,0	0,2	2,5	0,2	51,7	1,0	6,5	33,8	7,0	100,0
	V	0,2	0,0	0,0	0,0	0,6	0,0	33,3	2,9	7,3	5,8	50,7	100,0
	T	0,5	0,0	0,0	0,2	0,9	0,1	48,9	1,3	6,6	29,6	13,6	100,0
Energie- en waterhuishouding	M	0,1	1,3	1,9	0,9	-	1,2	0,6	23,9	53,1	22,4	-	100,0
	V	0,0	0,3	0,4	0,2	0,0	0,3	0,5	24,8	63,7	10,8	0,2	100,0
	T	0,0	0,8	1,2	0,7	0,0	0,8	0,6	24,0	54,6	20,8	0,0	100,0
Winning en verwerking van niet-energetische delfstoffen en hun derivaten; chemische industrie	M	0,5	0,0	4,9	3,7	0,6	2,6	3,0	0,1	58,3	38,5	0,1	100,0
	V	0,2	0,0	2,9	3,0	0,3	1,8	1,1	0,2	67,2	30,8	0,7	100,0
	T	0,4	0,0	4,0	3,4	0,4	2,3	2,4	0,2	61,1	36,0	0,3	100,0
Metaalverwerkende industrie; fijnmechanische en optische industrie	M	1,6	0,1	6,6	10,9	0,8	5,4	4,5	0,2	39,1	56,1	0,1	100,0
	V	0,4	0,0	2,9	4,1	0,9	2,0	1,7	0,4	58,8	37,2	1,9	100,0
	T	1,3	0,0	4,9	8,7	0,9	4,0	3,9	0,3	43,1	52,2	0,5	100,0
Andere verwerkende industrieën	M	7,1	0,2	6,1	13,4	6,1	6,8	15,7	0,5	28,4	54,9	0,5	100,0
	V	3,2	0,1	4,4	14,4	5,0	4,9	5,6	0,3	36,2	53,7	4,2	100,0
	T	6,0	0,1	5,3	13,7	5,2	6,1	12,3	0,5	31,0	54,5	1,7	100,0
Bouwnijverheid	M	7,7	0,2	3,3	15,8	8,7	6,8	17,4	0,5	15,8	65,6	0,7	100,0
	V	1,1	0,0	1,5	0,8	3,4	1,0	9,3	0,5	61,4	14,6	14,2	100,0
	T	5,9	0,1	2,5	11,1	4,2	4,4	16,6	0,5	20,0	61,0	1,9	100,0
Handel, hotels, restaurants en cafés, reparatiebedrijven	M	41,9	0,2	25,9	21,4	57,3	21,0	30,3	0,2	39,4	28,7	1,4	100,0
	V	50,2	0,4	29,2	19,3	58,1	22,2	19,3	0,4	53,6	16,0	10,7	100,0
	T	44,2	0,3	27,4	20,8	58,0	21,5	25,6	0,3	45,4	23,3	5,4	100,0
Vervoer en communicatie	M	2,9	16,4	5,3	7,6	2,5	7,9	5,6	45,9	21,3	27,0	0,2	100,0
	V	0,5	4,2	2,7	1,1	0,9	2,5	1,7	44,1	44,3	8,4	1,5	100,0
	T	2,2	11,0	4,0	5,6	1,1	5,7	4,9	45,6	25,4	23,7	0,4	100,0
Bank- en verzekerings- wezen, dienstverleningen ten behoeve van ondernemingen; verhuur	M	14,4	2,7	25,7	2,8	2,4	11,7	18,5	5,1	69,7	6,6	0,1	100,0
	V	9,9	2,3	21,8	6,1	8,8	11,8	7,1	5,1	75,2	9,5	3,1	100,0
	T	13,1	2,6	23,8	3,8	7,8	11,8	13,8	5,1	72,0	7,8	1,3	100,0
Overige dienstverlening	M	17,3	76,7	9,2	7,9	10,8	24,7	10,6	68,3	11,9	9,0	0,2	100,0
	V	27,9	90,1	20,4	36,0	17,6	41,4	5,8	56,2	20,2	16,0	1,8	100,0
	T	20,3	82,7	14,5	16,7	16,5	31,5	8,0	61,8	16,4	12,8	1,0	100,0
Onvoldoende omschreven activiteiten	M	5,9	2,2	11,1	15,4	8,3	11,7	9,7	5,3	38,0	46,5	0,5	100,0
	V	6,4	2,6	13,8	15,0	4,4	12,1	5,6	6,8	57,6	28,1	1,9	100,0
	T	6,1	2,4	12,4	15,3	5,0	11,8	8,0	5,9	46,3	38,7	1,1	100,0
Totaal	M	100,0	100,0	100,0	100,0	100,0	100,0	15,5	22,6	32,7	28,7	0,5	100,0
	V	100,0	100,0	100,0	100,0	100,0	100,0	8,8	26,4	41,8	18,8	4,2	100,0
	T	100,0	100,0	100,0	100,0	100,0	100,0	12,8	24,2	36,4	24,6	2,0	100,0

**Tabel 27.- WERKENDE BEROEPSBEVOLKING NAAR BEDRIJFSAFDELING, GESLACHT EN POSITIE
IN HET BEDRIJF
- GEWESTEN - (vervolg)
- Relatieve cijfers -**

BEDRIJFSAFDELING		In % van het totaal positie in het bedrijf						In % van het totaal bedrijfsafdeling					
		Werkgevers en zelfstandigen	Loontrekken- den in de openbare sector	Bedien- den in de privé- sector	Arbei- ders in de privé- sector	Helpers	Totaal	Werkgevers en zelfstandigen	Loon- trekken- den in de openbare sector	Bedien- den in de privé- sector	Arbei- ders in de privé- sector	Helpers	Totaal
Vlaams gewest													
Landbouw, bosbouw en visserij	M	21,7	0,0	0,2	0,9	32,7	4,1	82,7	0,2	0,8	8,9	7,4	100,0
	V	9,1	0,0	0,1	0,5	20,7	2,1	44,6	0,1	1,3	6,0	48,0	100,0
	T	18,6	0,0	0,1	0,8	24,1	3,5	75,0	0,2	0,9	8,4	15,5	100,0
Energie- en waterhuishouding	M	0,0	1,7	4,4	4,5	0,1	3,1	0,2	11,6	27,6	60,6	0,0	100,0
	V	0,0	0,3	0,7	0,2	0,0	0,3	0,2	23,5	60,0	16,0	0,3	100,0
	T	0,0	1,1	2,9	3,5	0,0	2,2	0,2	12,3	29,2	58,3	0,0	100,0
Winning en verwerking van niet-energetische delfstoffen en hun derivaten; chemische industrie	M	0,8	0,0	9,4	11,5	1,0	6,7	1,8	0,1	27,1	70,9	0,1	100,0
	V	0,2	0,0	3,4	3,0	0,3	1,9	1,0	0,2	53,8	44,2	0,8	100,0
	T	0,6	0,0	6,9	9,5	0,5	5,2	1,7	0,1	30,2	67,8	0,2	100,0
Metaalverwerkende industrie; fijnmechanische en optische industrie	M	2,0	0,1	14,1	20,7	2,3	11,7	2,7	0,2	23,4	73,5	0,2	100,0
	V	0,3	0,0	5,2	12,7	0,7	5,0	0,7	0,2	30,8	67,6	0,7	100,0
	T	1,6	0,1	10,4	18,8	1,1	9,5	2,3	0,2	24,7	72,5	0,3	100,0
Andere verwerkende industrieën	M	8,3	0,1	11,8	21,2	8,7	12,5	10,4	0,2	18,3	70,4	0,7	100,0
	V	2,4	0,1	8,8	43,1	5,2	14,8	1,7	0,1	17,8	78,6	1,8	100,0
	T	6,9	0,1	10,6	26,3	6,2	13,2	7,3	0,2	18,1	73,4	1,0	100,0
Bouwnijverheid	M	11,1	0,2	4,2	19,4	10,4	10,8	16,2	0,4	7,5	75,0	0,9	100,0
	V	0,7	0,0	1,9	0,5	1,8	0,9	8,7	0,5	64,6	15,9	10,3	100,0
	T	8,6	0,1	3,2	15,0	4,2	7,6	16,0	0,4	9,6	72,8	1,2	100,0
Handel, hotels, restaurants en cafés, reparatiebedrijven	M	36,6	0,1	19,6	10,6	35,4	14,3	40,1	0,2	26,5	30,9	2,3	100,0
	V	60,6	0,1	30,2	13,7	54,9	21,8	29,4	0,2	41,0	16,9	12,5	100,0
	T	42,4	0,1	24,0	11,4	49,5	16,7	35,6	0,2	32,6	25,0	6,6	100,0
Vervoer en communicatie	M	2,9	26,3	6,5	6,6	3,1	10,4	4,5	56,6	12,2	26,4	0,3	100,0
	V	1,0	5,2	4,2	0,8	2,5	3,2	3,5	45,8	39,8	7,1	3,8	100,0
	T	2,5	18,5	5,5	5,2	2,6	8,0	4,4	55,3	15,7	23,9	0,7	100,0
Bank- en verzekerings- wezen, dienstverleningen ten behoeve van onder- nemingen; verhuur	M	6,8	1,7	18,9	0,6	1,4	5,4	19,8	7,0	68,0	5,0	0,2	100,0
	V	6,7	1,4	17,4	1,4	4,3	6,9	10,4	5,8	75,1	5,6	3,1	100,0
	T	6,8	1,6	18,2	0,8	3,5	5,9	16,2	6,6	70,7	5,2	1,3	100,0
Overige dienstverlening	M	9,3	69,5	9,5	2,6	4,0	19,9	7,3	77,7	9,3	5,5	0,2	100,0
	V	18,4	92,4	26,5	22,0	9,1	41,8	4,7	61,2	18,8	14,2	1,1	100,0
	T	11,5	78,0	16,7	7,2	7,7	27,0	6,0	69,4	14,1	9,9	0,6	100,0
Onvoldoende omschreven activiteiten	M	0,5	0,3	1,4	1,4	0,9	1,1	8,4	6,3	27,1	57,4	0,8	100,0
	V	0,6	0,5	1,6	2,1	0,5	1,3	5,2	9,2	38,4	45,3	1,9	100,0
	T	0,5	0,4	1,5	1,5	0,6	1,2	7,2	7,3	31,3	52,9	1,3	100,0
Totaal	M	100,0	100,0	100,0	100,0	100,0	100,0	15,7	22,3	19,4	41,7	0,9	100,0
	V	100,0	100,0	100,0	100,0	100,0	100,0	10,6	27,7	29,7	27,0	5,0	100,0
	T	100,0	100,0	100,0	100,0	100,0	100,0	14,1	24,0	22,7	36,9	2,3	100,0

**Tabel 27.- WERKENDE BEROEPSBEVOLKING NAAR BEDRIJFSAFDELING, GESLACHT EN POSITIE
IN HET BEDRIJF
- GEWESTEN - (vervolg)**

- Relatieve cijfers -

BEDRIJFSAFDELING		In % van het totaal positie in het bedrijf						In % van het totaal bedrijfsafdeling					
		Werkgevers en zelfstandigen	Loontrekken- den in de openbare sector	Bedien- den in de privé- sector	Arbei- ders in de privé- sector	Helpers	Totaal	Werkgevers en zelfstandigen	Loon- trekken- den in de openbare sector	Bedien- den in de privé- sector	Arbei- ders in de privé- sector	Helpers	Totaal
Waals gewest													
Landbouw, bosbouw en visserij	M	22,4	0,1	0,2	1,1	39,4	4,1	80,9	0,5	1,1	9,8	7,7	100,0
	V	12,5	0,0	0,1	0,2	22,7	3,0	45,8	0,2	0,7	1,2	52,1	100,0
	T	19,8	0,0	0,2	0,9	25,8	3,7	71,3	0,4	1,0	7,5	19,8	100,0
Energie- en waterhuishouding	M	0,0	2,2	3,9	2,0	0,1	2,1	0,3	27,8	35,5	36,4	0,0	100,0
	V	0,0	0,3	0,5	0,2	0,0	0,3	0,1	32,8	52,0	14,9	0,2	100,0
	T	0,0	1,4	2,4	1,7	0,0	1,5	0,3	28,2	36,6	34,9	0,0	100,0
Winning en verwerking van niet-energetische delfstoffen en hun derivaten; chemische industrie	M	0,9	0,1	13,7	23,5	0,8	11,7	1,1	0,1	22,8	75,9	0,1	100,0
	V	0,2	0,0	3,9	5,9	0,3	2,3	1,1	0,2	49,1	48,7	0,9	100,0
	T	0,7	0,0	9,4	19,8	0,4	8,5	1,1	0,2	25,2	73,4	0,1	100,0
Metaalverwerkende industrie; fijnmechanische en optische industrie	M	1,9	0,1	13,8	17,6	1,2	9,6	2,9	0,3	27,7	69,0	0,1	100,0
	V	0,3	0,0	4,8	11,5	0,8	3,7	0,8	0,3	37,9	59,6	1,4	100,0
	T	1,4	0,1	9,8	16,3	0,8	7,6	2,6	0,3	29,4	67,4	0,3	100,0
Andere verwerkende industrieën	M	5,3	0,1	7,9	12,3	4,1	7,1	11,2	0,3	21,9	66,1	0,5	100,0
	V	1,9	0,1	4,7	21,7	3,6	5,9	3,4	0,3	23,0	69,2	4,1	100,0
	T	4,3	0,1	6,5	14,3	3,7	6,7	8,8	0,3	22,2	67,1	1,6	100,0
Bouwnijverheid	M	11,7	0,3	4,8	20,2	8,4	10,5	16,7	0,8	8,8	73,0	0,7	100,0
	V	0,7	0,0	2,0	0,7	3,1	1,0	7,5	1,2	56,8	13,7	20,8	100,0
	T	8,7	0,2	3,5	16,2	4,1	7,2	16,3	0,8	11,1	70,2	1,6	100,0
Handel, hotels, restaurants en cafés, reparatiebedrijven	M	34,8	0,1	19,5	12,3	37,3	14,0	37,2	0,2	27,2	33,2	2,2	100,0
	V	54,0	0,3	33,8	20,8	51,7	23,2	25,2	0,5	42,2	17,0	15,1	100,0
	T	40,1	0,2	25,8	14,0	49,0	17,2	31,6	0,3	34,2	25,7	8,2	100,0
Vervoer en communicatie	M	2,8	28,7	3,4	4,1	2,5	10,2	4,0	74,3	6,4	15,1	0,2	100,0
	V	0,7	5,7	1,8	0,7	1,8	2,8	2,8	69,3	18,8	4,7	4,4	100,0
	T	2,2	19,5	2,7	3,4	1,9	7,7	3,9	73,7	7,9	13,8	0,7	100,0
Bank- en verzekerings- wezen, dienstverleningen ten behoeve van onder- nemingen; verhuur	M	7,6	1,4	19,5	0,7	1,4	5,6	20,4	6,7	68,3	4,4	0,2	100,0
	V	5,7	1,2	15,8	1,8	4,8	6,3	9,7	6,4	73,1	5,6	5,2	100,0
	T	7,0	1,3	17,9	0,9	4,2	5,8	16,4	6,6	70,1	4,9	2,0	100,0
Overige dienstverlening	M	11,5	66,6	10,6	3,4	3,9	22,9	7,6	77,5	9,1	5,7	0,1	100,0
	V	22,7	91,9	29,6	32,8	10,4	49,1	5,0	63,4	17,5	12,7	1,4	100,0
	T	14,6	76,8	18,9	9,5	9,2	31,8	6,2	70,0	13,5	9,4	0,9	100,0
Onvoldoende omschreven activiteiten	M	1,1	0,3	1,7	2,8	0,9	2,2	9,0	4,4	28,6	57,6	0,4	100,0
	V	1,3	0,5	3,0	3,7	0,8	2,4	7,3	8,0	45,4	36,4	2,9	100,0
	T	1,2	0,4	2,9	3,0	0,9	2,3	8,4	5,7	34,5	50,1	1,3	100,0
Totaal	M	100,0	100,0	100,0	100,0	100,0	100,0	15,0	26,6	19,6	38,0	0,8	100,0
	V	100,0	100,0	100,0	100,0	100,0	100,0	10,9	34,0	29,2	19,1	6,8	100,0
	T	100,0	100,0	100,0	100,0	100,0	100,0	13,6	29,2	22,8	31,5	2,9	100,0

**Tabel 27.- WERKENDE BEROEPSBEVOLKING NAAR BEDRIJFSAFDELING, GESLACHT EN POSITIE
IN HET BEDRIJF
- GEWESTEN - (vervolg)**

- Relatieve cijfers -

BEDRIJFSAFDELING		In % van het totaal positie in het bedrijf						In % van het totaal bedrijfsafdeling					
		Werkgevers en zelfstandigen	Loontrekken- den in de openbare sector	Bedien- den in de privé- sector	Arbei- ders in de privé- sector	Helpers	Totaal	Werkgevers en zelfstandigen	Loon- trekken- den in de openbare sector	Bedien- den in de privé- sector	Arbei- ders in de privé- sector	Helpers	Totaal
Duits taalgebied													
Landbouw, bosbouw en visserij	M	36,7	0,4	0,2	2,0	49,5	8,8	82,0	0,8	0,5	10,3	6,4	100,0
	V	45,4	-	0,2	0,8	27,4	10,0	81,8	-	0,6	1,9	15,7	100,0
	T	39,2	0,3	0,2	1,8	34,2	9,1	81,9	0,6	0,5	7,5	9,5	100,0
Energie- en waterhuishouding	M	-	0,6	1,4	0,2	-	0,4	-	24,6	56,2	19,2	-	100,0
	V	-	0,1	0,2	-	-	0,1	-	14,3	85,7	-	-	100,0
	T	-	0,4	0,9	0,1	-	0,3	-	23,7	58,8	17,5	-	100,0
Winning en verwerking van niet-energetische delfstoffen en hun derivaten; chemische industrie	M	0,5	0,0	5,0	4,9	1,0	3,1	3,3	0,2	26,4	69,7	0,4	100,0
	V	-	-	3,1	0,9	0,2	1,2	-	-	79,3	19,6	1,1	100,0
	T	0,4	0,0	4,1	4,1	0,5	2,5	2,8	0,1	34,1	62,5	0,5	100,0
Metaalverwerkende industrie; fijnmechanische en optische industrie	M	1,6	-	18,7	20,7	2,0	12,6	2,5	-	24,5	72,8	0,2	100,0
	V	0,1	-	7,1	13,3	1,3	5,5	0,5	-	38,4	59,7	1,4	100,0
	T	1,2	-	13,4	19,2	1,5	10,4	2,2	-	26,8	70,6	0,4	100,0
Andere verwerkende industrieën	M	5,6	0,1	11,7	17,1	4,0	10,6	10,4	0,2	18,0	71,0	0,4	100,0
	V	1,1	0,1	7,3	25,2	3,4	8,8	2,2	0,1	24,8	70,7	2,2	100,0
	T	4,3	0,1	9,7	18,7	3,5	10,1	8,1	0,2	19,9	70,9	0,9	100,0
Bouwnijverheid	M	11,4	0,2	5,7	31,5	14,2	17,3	12,9	0,2	5,4	80,6	0,9	100,0
	V	0,8	-	3,0	1,2	2,9	1,5	10,1	-	59,7	19,3	10,9	100,0
	T	8,3	0,1	4,5	25,4	6,3	12,4	12,7	0,2	7,5	78,3	1,3	100,0
Handel, hotels, restaurants en cafés, reparatiebedrijven	M	27,3	0,1	20,6	13,3	20,2	14,9	35,9	0,1	22,8	39,7	1,5	100,0
	V	36,4	-	33,5	23,9	43,4	25,0	26,1	-	40,3	23,7	9,9	100,0
	T	29,9	0,1	26,4	15,5	36,3	18,0	31,7	0,1	30,3	32,8	5,1	100,0
Vervoer en communicatie	M	5,1	16,8	11,9	6,0	4,6	8,7	11,3	35,4	22,4	30,3	0,6	100,0
	V	1,0	2,8	9,1	0,7	2,0	3,8	4,7	15,6	72,0	4,7	3,0	100,0
	T	3,9	12,0	10,6	4,9	2,8	7,2	10,2	32,2	30,5	26,1	1,0	100,0
Bank- en verzekerings- wezen, dienstverleningen ten behoeve van onder- nemingen; verhuur	M	4,2	0,6	13,5	0,3	1,0	3,3	25,0	3,3	67,1	4,3	0,3	100,0
	V	3,7	0,9	11,6	0,9	2,7	4,7	14,3	4,0	73,9	4,6	3,2	100,0
	T	4,1	0,7	12,7	0,4	2,2	3,8	20,8	3,6	69,7	4,4	1,5	100,0
Overige dienstverlening	M	5,6	80,8	7,7	2,3	2,0	18,3	5,9	81,5	6,9	5,6	0,1	100,0
	V	10,0	95,6	20,2	30,1	15,4	36,6	4,9	55,6	16,7	20,4	2,4	100,0
	T	6,9	85,9	13,4	7,9	11,3	24,0	5,5	69,2	11,5	12,6	1,2	100,0
Onvoldoende omschreven activiteiten	M	2,0	0,4	3,6	1,7	1,5	2,0	20,7	3,7	32,5	42,1	1,0	100,0
	V	1,5	0,5	4,7	3,0	1,3	2,8	10,2	4,4	53,9	28,6	2,9	100,0
	T	1,8	0,4	4,1	2,0	1,4	2,2	16,6	4,0	40,8	36,9	1,7	100,0
Totaal	M	100,0	100,0	100,0	100,0	100,0	100,0	19,6	18,4	16,5	44,4	1,1	100,0
	V	100,0	100,0	100,0	100,0	100,0	100,0	18,0	21,2	30,2	24,9	5,7	100,0
	T	100,0	100,0	100,0	100,0	100,0	100,0	19,1	19,3	20,7	38,3	2,6	100,0

Tabel 28.- WERKENDE BEROEPSBEVOLKING NAAR BEDRIJFSAFDELING, -KLASSE, GESLACHT EN LEEFTIJD - HET RIJK -

- Absolute cijfers -

BEDRIJFSAFDELING EN -KLASSE	Mannen											Totaal
	Minder dan 20 jaar	van 20-24 jaar	van 25-29 jaar	van 30-34 jaar	van 35-39 jaar	van 40-44 jaar	van 45-49 jaar	van 50-54 jaar	van 55-59 jaar	van 60-64 jaar	65 jaar en meer	
Landbouw, bosbouw en visserij												
Landbouw	2 996	6 086	5 889	6 666	6 503	8 877	11 851	13 735	13 603	6 108	1 569	83 883
Bosbouw	141	364	356	280	190	253	290	307	288	86	14	2 569
Visserij	174	200	167	136	146	120	105	79	66	21	5	1 219
Totaal	3 311	6 650	6 412	7 082	6 839	9 250	12 246	14 121	13 957	6 215	1 588	87 671
Energie- en waterhuishouding												
Winning en bewerking van vaste brandstoffen	1 356	4 033	3 744	2 854	1 974	2 683	2 145	1 719	1 030	100	19	21 657
Cokesovenbedrijven	19	94	111	123	121	141	142	149	108	22	3	1 033
Aardolie en aardgaswinning	-	14	16	15	6	12	8	7	1	-	-	79
Aardolieraffinaderijen	45	368	588	896	920	874	827	978	711	91	5	6 303
Winning en vervaardiging van splijt- en kweekstoffen	-	40	42	47	39	42	21	19	12	2	-	284
Productie en distributie van elektriciteit, gas, stoom en warm water	295	1 545	2 649	3 790	3 748	3 471	3 125	3 226	3 000	437	11	25 297
Waterleidingsbedrijven (winning, reiniging en distributie van water)	51	421	708	995	836	809	895	877	639	135	2	6 368
Totaal	1 766	6 515	7 858	8 720	7 644	8 032	7 163	6 975	5 501	787	40	61 001
Winning en verwerking van niet-energetische delfstoffen en hun derivaten; chemische industrie												
Winning en voorbereiding van ertsen	4	14	32	48	25	39	41	47	23	7	2	282
Vervaardiging en eerste verwerking van metalen	1 150	6 195	9 757	12 007	10 118	11 311	12 490	11 956	3 542	540	34	79 100
Winning van niet-energetische mineralen (exclusief ertsen); veenderijen	170	588	632	778	623	716	798	791	614	129	19	5 858
Vervaardiging van steen, cement, betonwaren, aardewerk, glas e.d.	1 584	4 678	5 099	6 016	5 058	5 600	5 819	4 901	3 126	474	112	42 467
Chemische industrie	692	4 487	6 882	8 685	7 765	7 774	7 167	6 151	4 109	867	113	54 692
Kunstmatige en synthetische continugaren- en vezelfabrieken	38	173	195	196	185	215	228	240	270	16	-	1 756
Totaal	3 638	16 135	22 597	27 730	23 774	25 655	26 543	24 086	11 684	2 033	280	184 155
Metaalverwerkende industrie; fijnmechanische en optische industrie												
Vervaardiging van produkten uit metaal (exclusief machines en transportmiddelen)	4 640	9 846	9 772	9 650	7 600	7 631	7 677	7 217	4 882	931	237	70 083
Machinebouw	1 696	5 850	6 904	7 202	5 657	5 058	4 607	4 198	3 014	465	97	44 748
Bureau-machinefabrieken; fabrieken van machines voor informatieverwerking	22	230	347	350	228	127	66	60	35	13	-	1 478
Elektrotechnische industrie	1 248	4 928	7 381	9 190	7 102	6 464	6 595	6 040	3 305	475	55	52 783
Automobilbouw; fabrieken van auto-onderdelen	1 874	9 338	8 875	8 422	6 399	5 156	4 238	3 040	1 794	229	28	49 393
Overige transportmiddelen-fabrieken	1 035	2 983	3 151	2 855	2 009	2 161	2 319	2 445	1 465	181	22	20 626
Fijnmechanische en optische industrie	184	590	829	871	587	482	449	435	336	101	36	4 900
Totaal	10 699	33 765	37 259	38 540	29 582	27 079	25 951	23 435	14 831	2 395	475	244 011
Andere verwerkende industrieën												
Voedings- en genotmiddelen-industrie	4 821	8 516	8 891	8 847	7 637	8 047	8 703	8 165	6 812	1 523	299	72 261
Textielnijverheid	2 623	4 267	4 004	4 363	3 827	4 295	5 022	4 558	4 138	484	151	37 732
Ledernijverheid	149	173	180	209	189	221	256	254	217	66	23	1 937
Schoen- en kledingnijverheid	462	784	996	1 102	958	1 025	1 446	1 279	1 248	462	164	9 906
Houtindustrie; fabrieken van houten meubelen	4 169	7 483	6 955	6 120	4 862	5 002	5 420	4 372	3 344	853	270	48 850
Papier- en papierwarenindustrie; grafische nijverheid; uitgeverijen	1 339	4 506	5 565	6 355	5 230	4 744	4 786	4 078	3 508	1 016	350	41 477
Rubber- en plasticverwerkende industrie	829	2 482	2 717	2 634	1 900	1 805	1 747	1 401	1 102	164	38	16 819
Overige verwerkende industrie n.e.g.	688	1 101	1 487	1 659	1 381	1 208	1 150	931	1 013	306	76	11 000
Totaal	15 080	29 292	30 795	31 289	25 984	26 347	28 530	25 038	21 382	4 874	1 371	239 982

Tabel 28.- WERKENDE BEROEPSBEVOLKING NAAR BEDRIJFSAFDELING, -KLASSE, GESLACHT EN LEEFTIJD - HET RIJK - (vervolg)

- Absolute cijfers -

BEDRIJFSAFDELING EN -KLASSE	Mannen											Totaal
	Minder dan 20 jaar	van 20-24 jaar	van 25-29 jaar	van 30-34 jaar	van 35-39 jaar	van 40-44 jaar	van 45-49 jaar	van 50-54 jaar	van 55-59 jaar	van 60-64 jaar	65 jaar en meer	
Bouwnijverheid	14 306	33 093	33 752	33 679	27 388	27 378	27 709	23 365	15 902	3 064	805	240 441
Handel, hotels, restaurants en cafés, reparatiebedrijven												
Groothandel, exclusief recuperatie	2 545	10 062	14 036	15 823	13 878	12 294	12 378	11 456	9 701	3 222	1 413	106 608
Recuperatie	173	424	539	514	437	443	458	411	359	106	43	3 907
Tussenpersonen in de handel	13	81	234	313	256	245	270	262	265	132	100	2 171
Kleinhandel	8 179	15 074	17 119	17 984	15 274	15 435	16 331	15 827	13 964	5 862	2 812	143 861
Maaltijden-, dranken- en logiesverstrekkende bedrijven	2 624	5 660	6 427	6 032	4 559	3 934	3 437	2 986	2 306	958	468	39 391
Reparatie van gebruiksgoederen en voertuigen	5 649	7 614	7 300	6 683	5 333	4 493	4 163	3 880	2 802	1 013	386	49 316
Totaal	19 183	38 915	45 655	47 349	39 537	36 844	37 037	34 822	29 397	11 293	5 222	345 254
Vervoer en communicatie												
Spoorwegen	3 979	14 372	12 490	7 691	4 081	3 205	3 874	7 020	8 493	1 058	16	66 279
Overig vervoer te land (stadsvervoer, wegvervoer, enz.)	766	6 321	9 511	9 123	7 185	5 980	5 825	5 245	4 014	1 116	246	55 332
Binnenvaart	181	380	435	481	446	423	402	459	416	166	95	3 884
Zee- en kustvaart	225	666	681	673	596	616	582	515	415	114	17	5 100
Luchtvaart	56	652	776	846	977	957	1 450	1 490	733	107	6	8 050
Aan het vervoer verwante activiteiten	236	1 267	2 120	2 665	2 474	2 833	3 195	2 977	2 206	465	40	20 478
Reisbureaus, tussenpersonen op het gebied van het vervoer, opslag	271	1 483	1 830	1 819	1 451	1 357	1 289	1 229	1 112	390	100	12 331
Communicatiebedrijven	1 044	6 029	13 120	10 168	7 617	6 340	5 215	6 989	5 137	1 882	14	63 555
Totaal	6 758	31 170	40 963	33 466	24 827	21 711	21 832	25 924	22 526	5 298	534	235 009
Bank- en verzekeringswezen, dienstverleningen ten behoeve van ondernemingen, verhuur												
Bank- en kredietwezen	245	4 106	9 153	11 817	7 653	5 132	4 514	4 826	3 755	1 013	173	52 387
Verzekeringswezen, exclusief wettelijke sociale verzekering	234	2 022	3 364	3 453	2 624	2 453	2 468	2 424	1 981	741	289	22 053
Hulpbedrijven van het bank- en verzekeringswezen; exploitatie van en handel in onroerende goederen (exclusief verhuur van eigen onroerende goederen); dienstverleningen ten behoeve van ondernemingen	497	4 638	10 403	11 348	8 224	7 080	6 277	6 013	5 288	2 368	2 065	64 201
Verhuur van roerende goederen	34	183	231	247	148	151	110	112	89	46	19	1 370
Verhuur van eigen onroerende goederen	1	16	10	20	15	11	22	19	20	2	4	140
Totaal	1 011	10 965	23 161	26 885	18 664	14 827	13 391	13 394	11 133	4 170	2 550	140 151
Overige dienstverlening												
Algemeen overheidsbestuur, defensie en wettelijke sociale verzekering	9 103	31 075	33 873	33 197	23 723	23 801	28 338	28 334	22 641	7 790	744	242 619
Reinigingsdiensten, beheer van begraafplaatsen	550	1 550	1 607	1 537	1 189	1 178	1 097	897	773	242	48	10 648
Onderwijs	287	8 502	17 601	19 419	19 314	17 394	13 103	8 982	7 183	2 532	394	114 711
Wetenschappelijke instellingen en onderzoekcentra	32	431	923	958	714	655	617	471	403	107	13	5 324
Diensten voor volksgezondheid en diergeneeskunde	328	3 913	10 184	9 452	5 436	4 454	4 247	3 622	3 216	1 560	1 405	47 817
Overige maatschappelijke dienstverlenende instellingen	245	2 621	4 039	3 296	2 307	2 228	2 318	2 487	2 650	1 543	1 142	24 876
Dienstverlening op het gebied van de recreatie en andere vormen van culturele dienstverlening	496	2 195	3 461	3 260	2 458	2 137	2 006	1 914	1 848	849	343	20 967
Persoonlijke diensten	889	1 674	2 070	2 111	1 795	1 685	1 489	1 493	1 364	679	310	15 559
Overige diensten n.e.g.	87	483	1 059	1 674	1 494	1 611	1 611	1 584	1 357	576	84	11 620
Totaal	12 017	52 444	74 817	74 904	58 410	55 143	54 826	49 784	41 435	15 878	4 483	494 141
Onvoldoende omschreven activiteiten	2 064	7 243	8 950	8 630	6 459	5 786	5 562	4 873	4 102	1 594	929	56 192
Totaal	89 833	266 187	332 219	338 274	269 108	258 052	260 790	245 817	191 850	57 601	18 277	2 328 008

Tabel 28.- WERKENDE BEROEPSBEVOLKING NAAR BEDRIJFSAFDELING, -KLASSE, GESLACHT EN LEEFTIJD - HET RIJK - (vervolg)

- Absolute cijfers -

BEDRIJFSAFDELING EN -KLASSE	Vrouwen											Totaal
	Minder dan 20 jaar	van 20-24 jaar	van 25-29 jaar	van 30-34 jaar	van 35-39 jaar	van 40-44 jaar	van 45-49 jaar	van 50-54 jaar	van 55-59 jaar	van 60-64 jaar	65 jaar en meer	
Landbouw, bosbouw en visserij												
Landbouw	604	1 280	1 564	2 226	2 578	3 641	4 523	4 584	3 246	849	361	25 456
Bosbouw	5	8	4	16	12	5	13	13	7	2	1	86
Visserij	4	12	3	10	4	6	5	4	6	-	1	55
Totaal	613	1 300	1 571	2 252	2 594	3 652	4 541	4 601	3 259	851	363	25 597
Energie- en waterhuishouding												
Winning en bewerking van vaste brandstoffen	8	27	27	23	15	15	22	23	10	1	2	173
Cokesovenbedrijven	-	3	5	1	2	1	6	4	2	-	-	24
Aardolie en aardgaswinning	1	5	3	-	1	2	-	-	-	-	-	12
Aardolieraffinaderijen	29	135	112	111	82	77	70	38	13	1	2	670
Winning en vervaardiging van splijt- en kweekstoffen	1	10	17	7	3	5	5	1	-	-	-	49
Productie en distributie van elektriciteit, gas, stoom en warm water	81	308	286	345	280	236	219	201	120	6	1	2 083
Waterleidingsbedrijven (winning, reiniging en distributie van water)	38	174	157	154	120	54	53	46	24	2	1	823
Totaal	158	662	607	641	503	390	375	313	169	10	6	3 834
Winning en verwerking van niet-energetische delfstoffen en hun derivaten; chemische industrie												
Winning en voorbereiding van ertsen	2	8	9	11	8	2	4	3	-	-	-	47
Vervaardiging en eerste verwerking van metalen	134	475	640	697	429	396	403	255	81	7	7	3 524
Winning van niet-metaalhoudende en niet-energetische mineralen (exclusief ertsen); veenderijen	18	55	59	59	46	39	28	28	16	3	5	356
Vervaardiging van steen, cement, betonwaren, aardewerk, glas e.d.	286	880	916	900	645	589	532	346	122	8	20	5 244
Chemische industrie	589	2 531	2 782	2 599	1 742	1 331	1 176	914	311	34	24	14 033
Kunstmatige en synthetische continugaren- en vezelfabrieken	61	89	56	70	65	48	32	22	4	-	-	447
Totaal	1 090	4 038	4 462	4 336	2 935	2 405	2 175	1 568	534	52	56	23 651
Metaalverwerkende industrie; fijnmechanische en optische industrie												
Vervaardiging van produkten uit metaal (exclusief machines en transportmiddelen)	548	1 808	1 810	1 653	1 195	1 144	1 087	652	232	44	50	10 223
Machinebouw	224	994	1 096	978	696	554	479	322	127	15	22	5 507
Bureau-machinefabrieken; fabrieken van machines voor informatieverwerking	28	101	129	128	55	41	24	14	5	2	1	528
Elektrotechnische industrie	1 037	4 410	5 911	4 819	3 331	2 398	1 956	926	171	18	11	24 988
Automobielenbouw; fabrieken van auto-onderdelen	206	1 232	1 315	1 099	717	443	301	149	45	10	2	5 519
Overige transportmiddelen-fabrieken	91	323	336	246	186	150	134	78	31	5	2	1 582
Fijnmechanische en optische industrie	176	519	409	307	209	140	142	95	42	8	7	2 054
Totaal	2 310	9 387	11 006	9 230	6 389	4 870	4 123	2 236	653	102	95	50 401
Andere verwerkende industrieën												
Voedings- en genotmiddelenindustrie	2 883	5 570	4 306	3 533	2 560	2 312	2 030	1 580	470	78	70	25 392
Textielnijverheid	3 412	5 041	4 527	4 051	3 049	2 620	2 635	1 881	291	25	32	27 564
Ledernijverheid	146	254	240	189	139	130	101	79	27	2	6	1 313
Schoen- en kledingnijverheid	6 069	10 733	8 282	6 282	4 075	2 968	2 618	1 822	561	114	81	43 605
Houtindustrie; fabrieken van houten meubelen	437	1 239	1 138	992	739	610	457	346	126	37	28	6 149
Papier- en papierwarenindustrie; grafische nijverheid; uitgeverijen	1 186	2 873	2 702	2 374	1 583	1 314	1 183	898	449	104	85	14 751
Rubber- en plasticverwerkende industrie	471	977	907	747	525	434	367	239	72	11	11	4 761
Overige verwerkende industrie n.e.g.	762	1 086	818	604	452	324	258	185	73	21	21	4 804
Totaal	15 366	27 773	22 920	18 772	13 122	10 712	9 649	7 030	2 069	392	334	128 139

Tabel 28.- WERKENDE BEROEPSBEVOLKING NAAR BEDRIJFSAFDELING, -KLASSE, GESLACHT EN LEEFTIJD - HET RIJK - (vervolg)

- Absolute cijfers -

BEDRIJFSAFDELING EN -KLASSE	Vrouwen											Totaal
	Minder dan 20 jaar	van 20-24 jaar	van 25-29 jaar	van 30-34 jaar	van 35-39 jaar	van 40-44 jaar	van 45-49 jaar	van 50-54 jaar	van 55-59 jaar	van 60-64 jaar	65 jaar en meer	
Bouwnijverheid	501	1 911	1 895	1 832	1 271	1 149	1 037	818	428	105	103	11 050
Handel, hotels, restaurants en cafés, reparatiebedrijven												
Groothandel, exclusief recuperatie	2 156	7 868	7 515	6 675	4 728	3 870	3 497	2 922	1 550	348	384	41 513
Recuperatie	83	121	153	108	98	95	76	73	27	7	9	850
Tussenpersonen in de handel	10	73	87	96	83	75	68	62	58	23	21	656
Kleinhandel	13 634	25 622	22 764	22 685	18 561	17 677	17 713	15 296	9 675	3 057	3 100	169 784
Maaltijden-, dranken- en logiesverstrekkende bedrijven	2 483	5 619	6 017	6 495	5 828	5 586	5 361	4 521	3 160	1 072	1 238	47 378
Reparatie van gebruiksgoederen en voertuigen	259	873	939	948	715	600	589	446	236	53	54	5 712
Totaal	18 625	40 176	37 475	37 007	30 013	27 903	27 304	23 320	14 706	4 560	4 804	265 893
Vervoer en communicatie												
Spoorwegen	472	956	373	150	88	48	55	115	120	18	1	2 396
Overig vervoer te land (stadsvervoer, wegvervoer, enz.)	238	974	864	710	507	435	397	340	179	60	49	4 753
Binnenvaart	60	176	165	180	182	180	174	181	134	35	24	1 491
Zee- en kustvaart	28	117	99	91	38	37	35	45	12	8	4	514
Luchtvaart	51	469	494	439	306	180	173	139	41	2	2	2 296
Aan het vervoer verwante activiteiten	95	325	292	220	167	118	101	89	66	8	4	1 485
Reisbureaus, tussenpersonen op het gebied van het vervoer, opslag	418	2 003	1 607	1 045	662	416	386	336	166	39	29	7 107
Communicatiebedrijven	709	2 305	3 698	2 289	1 698	1 289	1 119	1 223	672	170	5	15 177
Totaal	2 071	7 325	7 592	5 124	3 648	2 703	2 440	2 468	1 390	340	118	35 219
Bank- en verzekeringswezen, dienstverleningen ten behoeve van ondernemingen, verhuur												
Bank- en kredietwezen	743	4 865	7 749	6 658	3 759	2 146	1 732	1 545	798	114	79	30 188
Verzekeringswezen, exclusief wettelijke sociale verzekering	667	3 182	3 562	2 818	1 754	1 430	1 312	1 226	681	160	145	16 937
Hulpbedrijven van het bank- en verzekeringswezen; exploitatie van en handel in onroerende goederen (exclusief verhuur van eigen onroerende goederen); dienstverleningen ten behoeve van ondernemingen	1 262	7 292	7 709	6 627	4 360	3 441	3 084	2 736	1 660	471	469	39 111
Verhuur van roerende goederen	22	133	135	97	69	56	47	39	25	6	2	631
Verhuur van eigen onroerende goederen	4	18	15	22	23	7	19	16	9	2	3	138
Totaal	2 698	15 490	19 170	16 222	9 965	7 080	6 194	5 562	3 173	753	698	87 005
Overige dienstverlening												
Algemeen overheidsbestuur, defensie en wettelijke sociale verzekering	4 367	22 758	23 357	18 555	10 865	8 756	7 698	6 921	4 549	890	124	108 840
Reinigingsdiensten, beheer van begraafplaatsen	629	1 288	1 135	1 140	981	941	817	617	352	74	55	8 029
Onderwijs	1 150	24 021	31 644	33 548	27 880	22 323	15 723	10 706	7 425	1 773	206	176 399
Wetenschappelijke instel- lingen en onderzoekcentra	42	453	635	501	292	243	165	140	62	10	5	2 548
Diensten voor volksgezondheid en diergeneeskunde	2 768	23 975	26 593	18 758	10 235	8 204	6 742	5 432	3 111	769	464	107 051
Overige maatschappelijke dienst- verlenende instellingen	2 545	13 935	11 434	8 153	5 440	5 095	4 580	3 792	2 343	470	318	58 105
Dienstverlening op het gebied van de recreatie en andere vormen van culturele dienstverlening	395	2 020	2 255	2 044	1 629	1 277	1 264	1 058	670	192	133	12 937
Persoonlijke diensten	5 370	6 651	5 372	5 015	4 004	2 795	2 201	1 725	966	281	206	34 566
Overige diensten n.e.g.	842	1 629	2 039	2 457	2 060	1 933	1 718	1 554	1 293	334	167	18 026
Totaal	18 108	96 730	104 464	90 171	63 386	51 567	40 908	31 945	20 771	4 773	1 678	524 501
Onvoldoende omschreven activiteiten	1 768	6 603	6 816	5 556	3 948	3 081	2 910	2 510	1 689	522	369	35 772
Totaal	63 308	211 395	217 978	191 143	137 774	115 512	101 656	82 371	48 841	12 460	8 624	1 191 062

Tabel 28.- WERKENDE BEROEPSBEVOLKING NAAR BEDRIJFSAFDELING, -KLASSE, GESLACHT EN LEEFTIJD - HET RIJK - (vervolg)

- Absolute cijfers -

BEDRIJFSAFDELING EN -KLASSE	Totaal											Totaal
	Minder dan 20 jaar	van 20-24 jaar	van 25-29 jaar	van 30-34 jaar	van 35-39 jaar	van 40-44 jaar	van 45-49 jaar	van 50-54 jaar	van 55-59 jaar	van 60-64 jaar	65 jaar en meer	
Landbouw, bosbouw en visserij												
Landbouw	3 600	7 366	7 453	8 892	9 081	12 518	16 374	18 319	16 849	6 957	1 930	109 339
Bosbouw	146	372	360	296	202	258	303	320	295	88	15	2 655
Visserij	178	212	170	146	150	126	110	83	72	21	6	1 274
Totaal	3 924	7 950	7 983	9 334	9 433	12 902	16 787	18 722	17 216	7 066	1 951	113 268
Energie- en waterhuishouding												
Winning en bewerking van vaste brandstoffen	1 364	4 060	3 771	2 877	1 989	2 698	2 167	1 742	1 040	101	21	21 830
Cokesovenbedrijven	19	97	116	124	123	142	148	153	110	22	3	1 057
Aardolie en aardgaswinning	1	19	19	15	7	14	8	7	1	-	-	91
Aardolieaffinaderijen	74	503	700	1 007	1 002	951	897	1 016	724	92	7	6 973
Winning en vervaardiging van splijt- en kweekstoffen	1	50	59	54	42	47	26	20	12	2	-	313
Productie en distributie van elektriciteit, gas, stoom en warm water	376	1 853	2 935	4 135	4 028	3 707	3 344	3 427	3 120	443	12	27 380
Waterleidingsbedrijven (winning, reiniging en distributie van water)	89	595	865	1 149	956	863	948	923	663	137	3	7 191
Totaal	1 924	7 177	8 465	9 361	8 147	8 422	7 538	7 288	5 670	797	46	64 835
Winning en verwerking van niet-energetische delfstoffen en hun derivaten; chemische industrie												
Winning en voorbereiding van erts	6	22	41	59	33	41	45	50	23	7	2	329
Vervaardiging en eerste verwerking van metalen	1 284	6 670	10 397	12 704	10 547	11 707	12 893	12 211	3 623	547	41	82 624
Winning van niet-metaalhoudende en niet-energetische mineralen (exclusief erts); veenderijen	188	643	691	837	669	755	826	819	630	132	24	6 214
Vervaardiging van steen, cement, betonwaren, aardewerk, glas e.d.	1 870	5 558	6 015	6 916	5 703	6 189	6 351	5 247	3 248	482	132	47 711
Chemische industrie	1 281	7 018	9 664	11 284	9 507	9 105	8 343	7 065	4 420	901	137	68 725
Kunstmatige en synthetische continugaren- en vezelfabrieken	99	262	251	266	250	263	260	262	274	16	-	2 203
Totaal	4 728	20 173	27 059	32 066	26 709	28 060	28 718	25 654	12 218	2 085	336	207 806
Metaalverwerkende industrie; fijnmechanische en optische industrie												
Vervaardiging van produkten uit metaal (exclusief machines en transportmiddelen)	5 188	11 654	11 582	11 303	8 795	8 775	8 764	7 869	5 114	975	287	80 306
Machinebouw	1 920	6 844	8 000	8 180	6 353	5 612	5 086	4 520	3 141	480	119	50 255
Bureau-machinefabrieken; fabrieken van machines voor informatieverwerking	50	331	476	478	283	168	90	74	40	15	1	2 006
Elektrotechnische industrie	2 285	9 338	13 292	14 009	10 433	8 862	8 551	6 966	3 476	493	66	77 771
Automobielfbouw; fabrieken van auto-onderdelen	2 080	10 570	10 190	9 521	7 116	5 599	4 539	3 189	1 839	239	30	54 912
Overige transportmiddelen-fabrieken	1 126	3 306	3 487	3 101	2 195	2 311	2 453	2 523	1 496	186	24	22 208
Fijnmechanische en optische industrie	360	1 109	1 238	1 178	796	622	591	530	378	109	43	6 954
Totaal	13 009	43 152	48 265	47 770	35 971	31 949	30 074	25 671	15 484	2 497	570	294 412
Andere verwerkende industrieën												
Voedings- en genotmiddelenindustrie	7 704	14 086	13 197	12 380	10 197	10 359	10 733	9 745	7 282	1 601	369	97 653
Textielnijverheid	6 035	9 308	8 531	8 414	6 876	6 915	7 657	6 439	4 429	509	183	65 296
Ledernijverheid	295	427	420	398	328	351	357	333	244	68	29	3 250
Schoen- en kledingnijverheid	6 531	11 497	9 278	7 384	5 033	3 993	4 064	3 101	1 809	576	245	53 511
Houtindustrie; fabrieken van houten meubelen	4 606	8 722	8 093	7 112	5 601	5 612	5 877	4 718	3 470	890	298	54 999
Papier- en papierwarenindustrie; grafische nijverheid; uitgeverijen	2 525	7 379	8 267	8 729	6 813	6 058	5 969	4 976	3 957	1 120	435	56 228
Rubber- en plasticverwerkende industrie	1 300	3 459	3 624	3 381	2 425	2 239	2 114	1 640	1 174	175	49	21 580
Overige verwerkende industrie n.e.g.	1 450	2 187	2 305	2 263	1 833	1 532	1 408	1 116	1 086	327	97	15 604
Totaal	30 446	57 065	53 715	50 061	39 106	37 059	38 179	32 068	23 451	5 266	1 705	368 121

Tabel 28.- WERKENDE BEROEPSBEVOLKING NAAR BEDRIJFSAFDELING, -KLASSE, GESLACHT EN LEEFTIJD - HET RIJK - (vervolg)

- Absolute cijfers -

BEDRIJFSAFDELING EN -KLASSE	Totaal											Totaal
	Minder dan 20 jaar	van 20-24 jaar	van 25-29 jaar	van 30-34 jaar	van 35-39 jaar	van 40-44 jaar	van 45-49 jaar	van 50-54 jaar	van 55-59 jaar	van 60-64 jaar	65 jaar en meer	
Bouwnijverheid	14 807	35 004	35 647	35 511	28 659	28 527	28 746	24 183	16 330	3 169	908	251 491
Handel, hotels, restaurants en cafés, reparatiebedrijven												
Groothandel, exclusief recuperatie	4 701	17 930	21 551	22 498	18 406	16 164	15 875	14 378	11 251	3 570	1 797	148 121
Recuperatie	256	545	692	622	535	538	534	484	386	113	52	4 757
Tussenpersonen in de handel	23	154	321	409	339	320	338	324	323	155	121	2 827
Kleinhandel	21 813	40 696	39 883	40 669	33 835	33 112	34 044	31 123	23 639	8 919	5 912	313 645
Maaltijden-, dranken- en logiesverstrekkende bedrijven	5 107	11 279	12 444	12 527	10 387	9 520	8 798	7 507	5 466	2 030	11 704	86 769
Reparatie van gebruiksgoederen en voertuigen	5 908	8 487	8 239	7 631	6 048	5 093	4 752	4 326	3 038	1 066	440	55 028
Totaal	37 808	79 091	83 130	84 356	69 550	64 747	64 341	58 142	44 103	15 853	20 026	621 147
Vervoer en communicatie												
Spoorwegen	4 451	15 328	12 863	7 841	4 169	3 253	3 929	7 135	8 613	1 076	17	68 675
Overig vervoer te land (stadsvervoer, wegvervoer, enz.)	1 004	7 295	10 375	9 833	7 692	6 415	6 222	5 585	4 193	1 176	295	60 085
Binnenvaart	241	556	600	661	628	603	576	640	550	201	119	5 375
Zee- en kustvaart	253	783	780	764	634	653	617	560	427	122	21	5 614
Luchtvaart	107	1 121	1 270	1 285	1 284	1 137	1 623	1 629	774	109	8	10 346
Aan het vervoer verwante activiteiten	331	1 592	2 412	2 885	2 641	2 951	3 296	3 066	2 272	473	44	21 963
Reisbureaus, tussenpersonen op het gebied van het vervoer, opslag	689	3 486	3 437	2 864	2 113	1 773	1 675	1 565	1 278	429	129	19 438
Communicatiebedrijven	1 753	8 334	16 818	12 457	9 315	7 629	6 334	8 212	5 809	2 052	19	78 732
Totaal	8 829	38 495	48 555	38 590	28 476	24 414	24 272	28 392	23 916	5 638	652	270 229
Bank- en verzekeringswezen, dienstverleningen ten behoeve van ondernemingen, verhuur												
Bank- en kredietwezen	988	8 971	16 902	18 475	11 412	7 278	6 246	6 371	4 553	1 127	252	82 575
Verzekeringswezen, exclusief wettelijke sociale verzekering	901	5 204	6 926	6 271	4 378	3 883	3 780	3 650	2 662	901	434	38 990
Hulpbedrijven van het bank- en verzekeringswezen; exploitatie van en handel in onroerende goederen (exclusief verhuur van eigen onroerende goederen); dienstverleningen ten behoeve van ondernemingen	1 759	11 930	18 112	17 975	12 584	10 521	9 361	8 749	6 948	2 839	2 534	103 312
Verhuur van roerende goederen	56	316	366	344	217	207	157	151	114	52	21	2 001
Verhuur van eigen onroerende goederen	5	34	25	42	38	18	41	35	29	4	7	278
Totaal	3 709	26 455	42 331	43 107	28 629	21 907	19 585	18 956	14 306	4 923	3 248	227 156
Overige dienstverlening												
Algemeen overheidsbestuur, defensie en wettelijke sociale verzekering	13 470	53 833	57 230	51 752	34 588	32 557	36 036	35 255	27 190	8 680	868	351 459
Reinigingsdiensten, beheer van begraafplaatsen	1 179	2 838	2 742	2 677	2 150	2 119	1 914	1 514	1 125	316	103	18 677
Onderwijs	1 437	32 523	49 245	52 967	47 194	39 717	28 826	19 688	14 608	4 305	600	291 110
Wetenschappelijke instellingen en onderzoekcentra	74	884	1 558	1 459	1 006	898	782	611	465	117	18	7 872
Diensten voor volksgezondheid en diergeneeskunde	3 096	27 888	36 777	28 210	15 671	12 658	10 989	9 054	6 327	2 329	1 869	154 868
Overige maatschappelijke dienstverlenende instellingen	2 790	16 556	15 473	11 449	7 747	7 323	6 898	6 279	4 993	2 013	1 460	82 981
Dienstverlening op het gebied van de recreatie en andere vormen van culturele dienstverlening	891	4 215	5 716	5 304	4 087	3 414	3 270	2 972	2 518	1 041	476	33 904
Persoonlijke diensten	6 259	8 325	7 442	7 126	5 799	4 480	3 690	3 218	2 330	940	516	50 125
Overige diensten n.s.g.	929	2 112	3 098	4 131	3 554	3 544	3 329	3 138	2 650	910	251	27 646
Totaal	30 125	149 174	179 281	165 075	121 796	106 710	95 734	81 729	62 206	20 651	6 161	1 018 642
Onvoldoende omschreven activiteiten	3 832	13 846	15 766	14 186	10 407	8 867	8 472	7 383	5 791	2 116	1 298	91 964
Totaal	153 141	477 582	550 197	529 417	406 883	373 564	362 446	328 188	240 691	70 061	36 901	3 519 071

Tabel 29.- WERKENDE BEROEPSBEVOLKING NAAR BEDRIJFSAFDELING, GESLACHT EN

LEEFTIJD

- HET RIJK -

- Relatieve cijfers -

BEDRIJFSAFDELING		Leeftijd											Totaal
		Minder dan 20 jaar	van 20-24 jaar	van 25-29 jaar	van 30-34 jaar	van 35-39 jaar	van 40-44 jaar	van 45-49 jaar	van 50-54 jaar	van 55-59 jaar	van 60-64 jaar	65 jaar en meer	
Landbouw, bosbouw en visserij	M	3,8	7,6	7,3	8,1	7,8	10,5	14,0	16,1	15,9	7,1	1,8	100,0
	V	2,4	5,1	6,1	8,8	10,1	14,3	17,8	18,0	12,7	3,3	1,4	100,0
	T	3,5	7,0	7,1	8,3	8,3	11,4	14,8	16,5	15,2	6,2	1,7	100,0
Energie- en waterhuishouding	M	2,9	10,7	12,9	14,3	12,5	13,2	11,7	11,4	9,0	1,3	0,1	100,0
	V	4,1	17,3	15,8	16,7	13,1	10,2	9,8	8,2	4,4	0,3	0,1	100,0
	T	3,0	11,1	13,1	14,4	12,6	13,0	11,6	11,2	8,7	1,2	0,1	100,0
Winning en verwerking van niet-energetische delfstoffen en hun derivaten; chemische industrie	M	2,0	8,8	12,3	15,1	12,9	13,9	14,4	13,1	6,3	1,1	0,1	100,0
	V	4,6	17,1	18,9	18,3	12,4	10,2	9,2	6,6	2,3	0,2	0,2	100,0
	T	2,3	9,7	13,0	15,4	12,8	13,5	13,8	12,4	5,9	1,0	0,2	100,0
Metaalverwerkende industrie; fijnmechanische en optische industrie	M	4,4	13,8	15,3	15,8	12,1	11,1	10,6	9,6	6,1	1,0	0,2	100,0
	V	4,6	18,6	21,8	18,3	12,7	9,7	8,2	4,4	1,3	0,2	0,2	100,0
	T	4,4	14,7	16,4	16,2	12,2	10,9	10,2	8,7	5,3	0,8	0,2	100,0
Andere verwerkende industrieën	M	6,3	12,2	12,9	13,0	10,8	11,0	11,9	10,4	8,9	2,0	0,6	100,0
	V	12,0	21,7	17,9	14,6	10,2	8,4	7,5	5,5	1,6	0,3	0,3	100,0
	T	8,3	15,5	14,6	13,6	10,6	10,1	10,4	8,7	6,4	1,4	0,4	100,0
Bouwnijverheid	M	6,0	13,8	14,0	14,0	11,4	11,4	11,5	9,7	6,6	1,3	0,3	100,0
	V	4,5	17,3	17,1	16,6	11,5	10,4	9,4	7,4	3,9	1,0	0,9	100,0
	T	5,9	13,9	14,2	14,1	11,4	11,3	11,4	9,6	6,5	1,3	0,4	100,0
Handel, hotels, restaurants en cafés, reparatiebedrijven	M	5,6	11,3	13,2	13,7	11,4	10,7	10,7	10,1	8,5	3,3	1,5	100,0
	V	7,0	15,1	14,1	13,9	11,3	10,5	10,3	8,8	5,5	1,7	1,8	100,0
	T	6,2	13,0	13,6	13,8	11,4	10,6	10,5	9,5	7,2	2,6	1,6	100,0
Vervoer en communicatie	M	2,9	13,3	17,4	14,2	10,6	9,2	9,3	11,0	9,6	2,3	0,2	100,0
	V	5,9	20,8	21,6	14,5	10,4	7,7	6,9	7,0	3,9	1,0	0,3	100,0
	T	3,3	14,2	18,0	14,3	10,5	9,0	9,0	10,5	8,9	2,1	0,2	100,0
Bank- en verzekeringswezen, dienstverleningen ten behoeve van ondernemingen; verhuur	M	0,7	7,8	16,5	19,2	13,3	10,6	9,6	9,6	7,9	3,0	1,8	100,0
	V	3,1	17,8	22,0	18,0	11,5	8,1	7,1	6,4	3,7	0,9	0,8	100,0
	T	1,6	11,7	18,6	19,0	12,6	9,6	8,6	8,4	6,3	2,2	1,4	100,0
Overige dienstverlening	M	2,4	10,6	15,1	15,2	11,8	11,2	11,1	10,1	8,4	3,2	0,9	100,0
	V	3,5	18,4	19,9	17,2	12,1	9,8	7,8	6,1	4,0	0,9	0,3	100,0
	T	3,0	14,6	17,6	16,2	12,0	10,5	9,4	8,0	6,1	2,0	0,6	100,0
Onvoldoende omschreven activiteiten	M	3,7	12,9	15,9	15,4	11,5	10,3	9,9	8,7	7,3	2,8	1,6	100,0
	V	4,9	18,5	19,1	15,5	11,1	8,6	8,1	7,0	4,7	1,5	1,0	100,0
	T	4,2	15,1	17,2	15,4	11,3	9,6	9,2	8,0	6,3	2,3	1,4	100,0
Totaal	M	3,8	11,4	14,3	14,5	11,6	11,1	11,2	10,6	8,2	2,5	0,8	100,0
	V	5,3	17,8	18,3	16,1	11,6	9,7	8,5	6,9	4,1	1,0	0,7	100,0
	T	4,4	13,6	15,6	15,0	11,6	10,6	10,3	9,3	6,8	2,0	0,8	100,0

Tabel 30.- WERKENDE BEROEPSBEVOLKING NAAR BEDRIJFSAFDELING, -KLASSE, GESLACHT EN LEEFTIJD - BRUSSELS GEWEST -

- Absolute cijfers -

BEDRIJFSAFDELING EN -KLASSE	Mannen											Totaal
	Minder dan 20 jaar	van 20-24 jaar	van 25-29 jaar	van 30-34 jaar	van 35-39 jaar	van 40-44 jaar	van 45-49 jaar	van 50-54 jaar	van 55-59 jaar	van 60-64 jaar	65 jaar en meer	
Landbouw, bosbouw en visserij												
Landbouw	18	65	61	42	28	24	29	36	45	18	12	378
Bosbouw	1	-	7	1	-	3	3	-	2	1	1	19
Visserij	-	-	1	-	-	-	2	1	-	1	-	5
Totaal	19	65	69	43	28	27	34	37	47	20	13	402
Energie- en waterhuishouding												
Winning en bewerking van vaste brandstoffen	-	-	3	8	12	19	22	16	6	4	1	91
Cokesovenbedrijven	1	3	7	10	14	14	14	9	8	5	-	85
Aardolie en aardgaswinning	-	1	-	1	1	1	1	1	-	-	-	6
Aardolieraffinaderijen	2	12	9	13	11	14	19	43	32	5	-	160
Winning en vervaardiging van splijt- en kweekstoffen	-	3	-	-	3	3	-	1	1	1	-	12
Productie en distributie van elektriciteit, gas, stoom en warm water	15	57	115	166	242	243	250	231	273	45	5	1 642
Waterleidingsbedrijven (winning, reiniging en distributie van water)	4	15	22	81	75	64	51	90	89	14	-	505
Totaal	22	91	156	279	358	358	357	391	409	74	6	2 501
Winning en verwerking van niet-energetische delfstoffen en hun derivaten; chemische industrie												
Winning en voorbereiding van ertsen	-	1	3	3	5	6	4	4	2	3	2	33
Vervaardiging en eerste verwerking van metalen	17	43	100	139	138	198	165	183	80	24	7	1 094
Winning van niet-metaalhoudende en niet-energetische mineralen (exclusief ertsen); vaenderijen	1	3	6	5	2	7	6	2	8	1	2	43
Vervaardiging van steen, cement, betonwaren, aardewerk, glas e.d.	19	40	66	101	102	123	117	139	122	38	9	876
Chemische industrie	37	181	333	405	428	479	526	541	453	162	42	3 587
Kunstmatige en synthetische continugaren- en vezelfabrieken	-	1	-	1	5	7	5	12	10	5	-	46
Totaal	74	269	508	654	680	820	823	881	675	233	62	5 679
Metaalverwerkende industrie; fijnmechanische en optische industrie												
Vervaardiging van produkten uit metaal (exclusief machines en transportmiddelen)	136	342	395	367	351	385	420	399	354	97	48	3 300
Machinebouw	74	233	291	268	223	215	250	258	261	81	19	2 173
Bureaumachinefabrieken; fabrieken van machines voor informatieverwerking	-	6	12	25	18	7	7	15	8	3	-	101
Elektrotechnische industrie	86	335	446	510	352	409	424	442	335	77	17	3 433
Automobilbouw; fabrieken van auto-onderdelen	50	268	244	247	173	179	174	152	103	30	5	1 625
Overige transportmiddelenfabrieken	9	24	38	35	46	53	43	39	39	18	-	344
Fijnmechanische en optische industrie	16	61	69	70	50	52	59	71	80	26	16	570
Totaal	371	1 269	1 495	1 522	1 213	1 300	1 383	1 376	1 180	332	105	11 546
Andere verwerkende industrieën												
Voedings- en genotmiddelenindustrie	216	401	480	456	446	464	504	482	357	139	38	3 963
Textielnijverheid	5	15	26	29	27	19	34	31	35	15	14	250
Ledernijverheid	20	32	30	35	26	25	37	57	33	30	9	334
Schoen- en kledingnijverheid	27	56	97	117	95	106	147	167	194	92	71	1 189
Houtindustrie; fabrieken van houten meubelen	59	140	162	172	108	142	203	163	137	75	37	1 398
Papier- en papierwarenindustrie; grafische nijverheid; uitgeverijen	204	536	676	730	695	649	745	643	627	223	132	5 860
Rubber- en plasticverwerkende industrie	49	88	101	114	82	136	128	127	94	24	9	952
Overige verwerkende industrie n.e.g.	29	61	91	82	76	80	17	82	106	38	24	746
Totaal	609	1 329	1 663	1 735	1 555	1 621	1 875	1 732	1 583	636	334	14 672

Tabel 30.- WERKENDE BEROEPSBEVOLKING NAAR BEDRIJFSAFDELING, -KLASSE, GESLACHT EN LEEFTIJD - BRUSSELS GEWEST - (vervolg)

- Absolute cijfers -

BEDRIJFSAFDELING EN -KLASSE	Mannen											Totaal
	Minder dan 20 jaar	van 20-24 jaar	van 25-29 jaar	van 30-34 jaar	van 35-39 jaar	van 40-44 jaar	van 45-49 jaar	van 50-54 jaar	van 55-59 jaar	van 60-64 jaar	65 jaar en meer	
Bouwnijverheid	480	1 400	1 821	1 990	1 732	1 839	1 837	1 579	1 236	390	178	14 482
Handel, hotels, restaurants en cafés, reparatiebedrijven												
Groothandel, exclusief recuperatie	266	1 241	1 993	2 228	1 898	1 720	1 906	1 867	1 974	722	433	16 248
Recuperatie	9	27	38	40	28	44	41	29	25	12	5	298
Tussenpersonen in de handel	5	17	80	89	83	87	96	101	118	63	69	808
Kleinhandel	576	1 386	1 739	1 745	1 573	1 621	1 670	1 692	1 746	755	527	15 030
Maaltijden-, dranken- en logiesverstrekkende bedrijven	453	1 055	1 373	1 267	916	817	683	603	467	222	103	7 959
Reparatie van gebruiksgoederen en voertuigen	381	580	669	553	436	424	474	434	388	151	71	4 561
Totaal	1 690	4 306	5 892	5 922	4 934	4 713	4 870	4 726	4 718	1 925	1 208	44 904
Vervoer en communicatie												
Spoorwegen	82	304	235	178	91	71	110	234	365	108	2	1 780
Overig vervoer te land (stadsvervoer, wegvervoer, enz.)	101	922	1 204	1 253	960	795	831	794	688	239	54	7 841
Binnenvaart	2	7	4	2	1	4	3	4	5	2	2	36
Zee- en kustvaart	15	39	26	26	23	12	15	19	16	3	3	197
Luchtvaart	9	136	177	177	194	201	321	396	254	55	2	1 922
Aan het vervoer verwante activiteiten	5	34	48	31	29	28	45	77	66	16	8	387
Reisbureaus, tussenpersonen op het gebied van het vervoer, opslag	31	117	178	174	114	134	128	122	128	53	19	1 198
Communicatiebedrijven	57	254	251	365	364	288	365	601	527	207	4	3 553
Totaal	302	1 813	2 123	2 206	1 776	1 533	1 818	2 247	2 049	683	94	16 914
Bank- en verzekeringswezen, dienstverleningen ten behoeve van ondernemingen, verhuur												
Bank- en kredietwezen	47	412	988	1 169	903	738	729	961	860	237	39	7 083
Verzekeringswezen, exclusief wettelijke sociale verzekering	84	445	639	602	484	470	554	617	578	206	72	4 751
Hulpbedrijven van het bank- en verzekeringswezen; exploitatie van en handel in onroerende goederen (exclusief verhuur van eigen onroerende goederen); dienstverleningen ten behoeve van ondernemingen	100	737	1 839	1 987	1 507	1 326	1 284	1 378	1 407	693	701	12 959
Verhuur van roerende goederen	3	38	52	51	28	38	32	27	16	10	10	305
Verhuur van eigen onroerende goederen	-	6	2	3	2	3	7	12	7	2	3	47
Totaal	234	1 638	3 520	3 812	2 924	2 575	2 606	2 995	2 868	1 148	825	25 145
Overige dienstverlening												
Algemeen overheidsbestuur, defensie en wettelijke sociale verzekering	883	2 669	2 865	2 665	1 965	2 016	2 671	3 012	2 948	1 156	165	23 015
Reinigingsdiensten, beheer van bagaafplaatsen	121	318	366	346	276	268	238	174	174	55	27	2 363
Onderwijs	12	530	1 204	1 166	1 009	968	887	769	665	283	106	7 599
Wetenschappelijke instel- lingen en onderzoekcentra	5	58	138	104	93	71	83	72	68	31	8	731
Diensten voor volksgezondheid en diergeneeskunde	34	302	1 070	935	578	546	538	458	455	251	274	5 441
Overige maatschappelijke dienst- verlenende instellingen	30	220	352	320	243	251	296	332	359	198	131	2 732
Dienstverlening op het gebied van de recreatie en andere vormen van culturele dienstverlening	57	312	579	593	486	385	362	374	452	238	198	4 036
Persoonlijke diensten	101	205	300	308	230	251	214	218	197	132	73	2 229
Overige diensten n.e.g.	12	147	405	802	671	676	806	606	568	290	37	4 910
Totaal	1 255	4 761	7 369	7 239	5 551	5 432	5 895	6 015	5 886	2 634	1 019	53 056
Onvoldoende omschreven activiteiten	639	2 580	3 824	3 875	2 968	2 687	2 601	2 334	2 105	939	708	25 060
Totaal	5 695	19 521	28 440	29 077	23 719	22 905	24 099	24 313	22 756	9 014	4 552	214 091

Tabel 30.- WERKENDE BEROEPSBEVOLKING NAAR BEDRIJFSAFDELING, -KLASSE, GESLACHT EN LEEFTIJD - BRUSSELS GEWEST - (vervolg)

- Absolute cijfers -

BEDRIJFSAFDELING EN -KLASSE	Vrouwen											Totaal
	Minder dan 20 jaar	van 20-24 jaar	van 25-29 jaar	van 30-34 jaar	van 35-39 jaar	van 40-44 jaar	van 45-49 jaar	van 50-54 jaar	van 55-59 jaar	van 60-64 jaar	65 jaar en meer	
Landbouw, bosbouw en visserij												
Landbouw	2	3	3	5	6	6	10	10	13	5	2	65
Bosbouw	-	-	-	-	-	-	-	-	-	1	-	1
Visserij	-	1	-	1	-	-	1	-	2	-	-	5
Totaal	2	4	3	6	6	6	11	10	15	6	2	71
Energie- en waterhuishouding												
Winning en bewerking van vaste brandstoffen	-	-	3	1	2	1	2	2	1	-	-	12
Cokesovenbedrijven	-	-	-	-	-	1	2	1	-	-	-	4
Aardolie en aardgaswinning	-	-	1	-	-	1	-	-	-	-	-	2
Aardolieraffinaderijen	-	4	5	4	3	6	5	3	-	1	-	31
Winning en vervaardiging van splijt- en kweekstoffen	-	-	-	1	-	-	1	-	-	-	-	2
Productie en distributie van elektriciteit, gas, stoom en warm water	5	29	30	41	33	27	26	40	26	1	1	259
Waterleidingsbedrijven (winning, reiniging en distributie van water)	2	12	12	16	26	9	8	10	9	1	1	106
Totaal	7	45	51	63	64	45	44	56	36	3	2	416
Winning en verwerking van niet-energetische delfstoffen en hun derivaten; chemische industrie												
Winning en voorbereiding van ertsen	-	1	1	2	1	1	2	2	-	-	-	10
Vervaardiging en eerste verwerking van metalen	2	13	18	21	19	22	16	16	8	-	1	136
Winning van niet-metaal- houdende en niet-energetische mineralen (exclusief ertsen); veenderijen	1	2	4	2	2	2	1	1	2	-	1	18
Vervaardiging van steen, cement betonwaren, aardewerk, glas e.d.	7	28	34	32	33	39	36	31	19	1	2	262
Chemische industrie	63	257	320	341	281	259	265	271	105	15	9	2 186
Kunstmatige en synthetische continugaren- en vezelfabrieken	-	-	2	7	3	3	3	1	-	-	-	19
Totaal	73	301	379	405	339	326	323	322	134	16	13	2 631
Metaalverwerkende industrie; fijnmechanische en optische industrie												
Vervaardiging van producten uit metaal (exclusief machines en transportmiddelen)	46	100	84	89	85	92	87	84	27	8	8	710
Machinebouw	23	71	67	55	64	46	52	47	27	6	2	460
Bureaumachinefabrieken; fabrieken van machines voor informatieverwerking	-	2	5	4	3	1	-	1	-	-	1	17
Elektrotechnische industrie	38	205	207	206	167	153	158	79	52	10	7	1 282
Automobiëlbouw; fabrieken van auto-onderdelen	6	42	40	30	36	30	25	19	11	5	-	244
Overige transportmiddelen- fabrieken	5	10	7	14	7	4	8	4	2	3	-	64
Fijnmechanische en optische industrie	7	43	35	24	22	19	29	21	14	2	4	220
Totaal	125	473	445	422	384	345	359	255	133	34	22	2 997
Andere verwerkende industrieën												
Voedings- en genotmiddelenindustrie	98	236	246	213	180	197	147	169	57	12	15	1 570
Textielnijverheid	7	25	42	22	30	30	41	29	10	2	7	245
Ledernijverheid	25	27	36	32	29	28	32	26	14	2	4	255
Schoen- en kledingnijverheid	79	216	265	277	271	274	281	269	140	39	37	2 148
Houtindustrie; fabrieken van houten meubelen	8	12	20	20	26	26	27	21	8	7	1	176
Papier- en papierwarenindustrie; grafische nijverheid; uitgeverijen	128	289	325	313	261	248	247	212	144	41	36	2 244
Rubber- en plasticverwerkende industrie	17	32	38	43	34	35	37	32	14	2	2	286
Overige verwerkende industrie n.e.g.	12	50	70	56	53	44	47	39	24	8	8	411
Totaal	374	887	1 042	976	884	882	859	797	411	113	110	7 335

Tabel 30.- WERKENDE BEROEPSBEVOLKING NAAR BEDRIJFSAFDELING, -KLASSE, GESLACHT EN LEEFTIJD - BRUSSELS GEWEST - (vervolg)

- Absolute cijfers -

BEDRIJFSAFDELING EN -KLASSE	Vrouwen											Totaal
	Minder dan 20 jaar	van 20-24 jaar	van 25-29 jaar	van 30-34 jaar	van 35-39 jaar	van 40-44 jaar	van 45-49 jaar	van 50-54 jaar	van 55-59 jaar	van 60-64 jaar	65 jaar en meer	
Bouwnijverheid	36	156	184	202	179	191	185	155	110	20	23	1 441
Handel, hotels, restaurants en cafés, reparatiebedrijven												
Groothandel, exclusief recuperatie	223	1 066	1 269	1 326	969	884	881	868	498	104	117	8 205
Recuperatie	1	6	8	3	7	14	8	8	1	1	2	59
Tussenpersonen in de handel	2	17	18	30	30	29	21	29	28	14	16	234
Kleinhandel	847	2 085	2 067	2 122	1 971	2 109	2 402	2 257	1 398	442	468	18 168
Maaltijden-, dranken- en logiesverstrekkende bedrijven	199	689	756	727	731	680	664	620	407	136	114	5 723
Reparatie van gebruiksgoederen en voertuigen	19	78	71	72	89	66	68	51	35	9	10	568
Totaal	1 291	3 941	4 189	4 280	3 797	3 782	4 044	3 833	2 367	706	727	32 957
Vervoer en communicatie												
Spoorwegen	28	65	27	14	9	7	10	15	25	3	1	204
Overig vervoer te land (stadsvervoer, wegvervoer, enz.)	19	131	122	95	83	66	56	55	30	12	8	677
Binnenvaart	-	-	1	-	-	3	-	1	2	1	-	8
Zee- en kustvaart	-	4	1	3	1	1	1	2	-	-	1	14
Luchtvaart	8	100	128	126	103	62	73	58	22	1	1	682
Aan het vervoer verwante activiteiten	1	12	11	15	10	5	10	16	4	2	1	87
Reisbureaus, tussenpersonen op het gebied van het vervoer, opslag	25	164	168	135	80	60	65	65	34	10	4	810
Communicatiebedrijven	22	137	201	173	132	97	108	169	108	33	2	1 182
Totaal	103	613	659	561	418	301	323	381	225	62	18	3 664
Bank- en verzekeringswezen, dienstverleningen ten behoeve van ondernemingen, verhuur												
Bank- en kredietwezen	95	537	917	886	649	453	458	440	190	16	14	4 655
Verzekeringswezen, exclusief wettelijke sociale verzekering	118	497	625	586	388	323	331	358	180	34	24	3 464
Hulpbedrijven van het bank- en verzekeringswezen; exploitatie van en handel in onroerende goederen (exclusief verhuur van eigen onroerende goederen); dienstverleningen ten behoeve van ondernemingen	189	1 208	1 639	1 548	1 075	877	872	851	593	167	217	9 236
Verhuur van roerende goederen	4	31	32	20	11	10	13	6	8	1	2	138
Verhuur van eigen onroerende goederen	-	4	5	2	2	-	2	2	3	2	2	24
Totaal	406	2 277	3 218	3 042	2 125	1 663	1 676	1 657	974	220	259	17 517
Overige dienstverlening												
Algemeen overheidsbestuur, defensie en wettelijke sociale verzekering	317	1 804	2 321	2 046	1 398	1 291	1 347	1 488	1 270	295	42	13 619
Reinigingsdiensten, beheer van begraafplaatsen	183	332	300	244	236	226	220	171	106	33	28	2 079
Onderwijs	64	1 883	2 587	2 596	2 216	1 935	1 657	1 215	920	258	70	15 401
Wetenschappelijke instel- lingen en onderzoekcentra	4	84	137	105	65	65	44	35	20	3	3	565
Diensten voor volksgezondheid en diergeneeskunde	145	1 750	2 381	1 783	1 111	984	965	861	623	174	113	10 890
Overige maatschappelijke dienst- verlenende instellingen	135	867	1 016	800	613	573	559	502	415	88	63	5 631
Dienstverlening op het gebied van de recreatie en andere vormen van culturele dienstverlening	44	295	400	402	349	286	281	295	203	86	69	2 710
Persoonlijke diensten	516	543	564	533	484	361	290	288	188	52	62	3 881
Overige diensten n.e.g.	107	474	920	1 165	946	824	744	654	555	198	93	6 680
Totaal	1 515	8 032	10 626	9 674	7 418	6 545	6 107	5 509	4 300	1 187	543	61 456
Onvoldoende omschreven activiteiten	624	2 771	3 198	2 770	2 094	1 649	1 614	1 474	1 111	374	271	17 950
Totaal	4 556	19 500	23 994	22 401	17 708	15 735	15 545	14 449	9 816	2 741	1 990	148 435

Tabel 30.- WERKENDE BEROEPSBEVOLKING NAAR BEDRIJFSAFDELING, -KLASSE, GESLACHT EN LEEFTIJD - BRUSSELS GEWEST - (vervolg)

- Absolute cijfers -

BEDRIJFSAFDELING EN -KLASSE	Totaal											Totaal
	Minder dan 20 jaar	van 20-24 jaar	van 25-29 jaar	van 30-34 jaar	van 35-39 jaar	van 40-44 jaar	van 45-49 jaar	van 50-54 jaar	van 55-59 jaar	van 60-64 jaar	65 jaar en meer	
Landbouw, bosbouw en visserij												
Landbouw	20	68	64	47	34	30	39	46	58	23	14	443
Bosbouw	1	-	7	1	-	3	3	-	2	2	1	20
Visserij	-	1	1	1	-	-	3	1	2	1	-	10
Totaal	21	69	72	49	34	33	45	47	62	26	15	473
Energie- en waterhuishouding												
Winning en bewerking van vaste brandstoffen	-	-	6	9	14	20	24	18	7	4	1	103
Cokesovenbedrijven	1	3	7	10	14	15	16	10	8	5	-	89
Aardolie en aardgaswinning	-	1	1	1	1	2	1	1	-	-	-	8
Aardolieraffinaderijen	2	16	14	17	14	20	24	46	32	6	-	191
Winning en vervaardiging van splijt- en kweekstoffen	-	3	-	1	3	3	1	1	1	1	-	14
Productie en distributie van elektriciteit, gas, stoom en warm water	20	86	145	207	275	270	276	271	299	46	6	1 901
Waterleidingsbedrijven (winning, reiniging en distributie van water)	6	27	34	97	101	73	59	100	98	15	1	611
Totaal	29	136	207	342	422	403	401	447	445	77	8	2 917
Winning en verwerking van niet-energetische delfstoffen en hun derivaten; chemische industrie												
Winning en voorbereiding van ertsen	-	2	4	5	6	7	6	6	2	3	2	43
Vervaardiging en eerste verwerking van metalen	19	56	118	160	157	220	181	199	88	24	8	1 230
Winning van niet-metaalhoudende en niet-energetische mineralen (exclusief ertsen); veenderijen	2	5	10	7	4	9	7	3	10	1	3	61
Vervaardiging van steen, cement, betonwaren, aardewerk, glas e.d.	26	68	100	133	135	162	153	170	141	39	11	1 138
Chemische industrie	100	438	653	746	709	738	791	812	558	177	51	5 773
Kunstmatige en synthetische continugaren- en vezelfabrieken	-	1	2	8	8	10	8	13	10	5	-	65
Totaal	147	570	887	1 059	1 019	1 146	1 146	1 203	809	249	75	8 310
Metaalverwerkende industrie; fijnmechanische en optische industrie												
Vervaardiging van produkten uit metaal (exclusief machines en transportmiddelen)	182	442	479	456	436	477	513	483	381	105	56	4 010
Machinebouw	97	304	358	323	287	261	302	305	288	87	21	2 633
Bureaumachinefabrieken; fabrieken van machines voor informatieverwerking	-	8	17	29	21	8	7	16	8	3	1	118
Elektrotechnische industrie	124	540	653	716	519	562	582	521	387	87	24	4 715
Automobilbouw; fabrieken van auto-onderdelen	56	310	284	277	209	209	199	171	114	35	5	1 869
Overige transportmiddelenfabrieken	14	34	45	49	53	57	51	43	41	21	-	408
Fijnmechanische en optische industrie	23	104	104	94	72	71	88	92	94	28	20	790
Totaal	496	1 742	1 940	1 944	1 597	1 645	1 742	1 631	1 313	366	127	14 543
Andere verwerkende industrieën												
Voedings- en genotmiddelenindustrie	314	637	726	689	626	661	651	631	414	151	53	5 533
Textielnijverheid	12	40	68	51	57	49	75	60	45	17	21	495
Ledernijverheid	45	59	66	67	55	53	69	83	47	32	13	589
Schoen- en kledingnijverheid	106	272	362	394	366	380	428	436	334	131	108	3 317
Houtindustrie; fabrieken van houten meubelen	67	152	182	192	134	168	230	184	145	82	38	1 574
Papier- en papierwarenindustrie; grafische nijverheid; uitgeverijen	332	825	1 001	1 043	956	897	992	855	771	264	168	8 104
Rubber- en plasticverwerkende industrie	66	120	139	157	116	171	165	159	108	26	11	1 238
Overige verwerkende industrie n.e.g.	41	111	161	138	129	124	124	121	130	46	32	1 157
Totaal	983	2 216	2 705	2 711	2 439	2 503	2 734	2 529	1 994	749	444	22 007

Tabel 30.- WERKENDE BEROEPSBEVOLKING NAAR BEDRIJFSAFDELING, -KLASSE, GESLACHT EN LEEFTIJD - BRUSSELS GEWEST - (vervolg)

- Absolute cijfers -

BEDRIJFSAFDELING EN -KLASSE	Totaal											Totaal
	Minder dan 20 jaar	van 20-24 jaar	van 25-29 jaar	van 30-34 jaar	van 35-39 jaar	van 40-44 jaar	van 45-49 jaar	van 50-54 jaar	van 55-59 jaar	van 60-64 jaar	65 jaar en meer	
Bouwnijverheid	516	1 556	2 005	2 192	1 911	2 030	2 022	1 734	1 346	410	201	15 923
Handel, hotels, restaurants en cafés, reparatiebedrijven												
Groothandel, exclusief recuperatie	489	2 307	3 262	3 554	2 867	2 604	2 787	2 735	2 472	826	550	24 453
Recuperatie	10	33	46	43	35	58	49	37	26	13	7	357
Tussenpersonen in de handel	7	34	98	119	113	116	117	130	146	77	85	1 042
Kleinhandel	1 423	3 471	3 806	3 867	3 544	3 730	4 072	3 949	3 144	1 197	995	33 198
Maaltijden-, dranken- en logiesverstrekkende bedrijven	652	1 744	2 129	1 994	1 647	1 497	1 347	1 223	874	358	217	13 682
Reparatie van gebruiksgoederen en voertuigen	400	658	740	625	525	490	542	485	423	160	81	5 129
Totaal	2 981	8 247	10 081	10 202	8 731	8 495	8 914	8 559	7 085	2 631	1 935	77 861
Vervoer en communicatie												
Spoorwegen	110	369	262	192	100	78	120	249	390	111	3	1 984
Overig vervoer te land (stadsvervoer, wegvervoer, enz.)	120	1 053	1 326	1 348	1 043	861	887	849	718	251	62	8 518
Binnenvaart	2	7	5	2	1	7	3	5	7	3	2	44
Zee- en kustvaart	15	43	27	29	24	13	16	21	16	3	4	211
Luchtvaart	17	236	305	303	297	263	394	454	276	56	3	2 604
Aan het vervoer verwante activiteiten	6	46	59	46	39	33	55	93	70	18	9	474
Reisbureaus, tussenpersonen op het gebied van het vervoer, opslag	56	281	346	309	194	194	193	187	162	63	23	2 008
Communicatiebedrijven	79	391	722	538	496	385	473	770	635	240	6	4 735
Totaal	405	2 426	3 052	2 767	2 194	1 834	2 141	2 628	2 274	745	112	20 578
Bank- en verzekeringswezen, dienstverleningen ten behoeve van ondernemingen, verhuur												
Bank- en kredietwezen	142	949	1 905	2 055	1 552	1 191	1 187	1 401	1 050	253	53	11 738
Verzekeringswezen, exclusief wettelijke sociale verzekering	202	942	1 264	1 188	872	793	885	975	758	240	96	8 215
Hulpbedrijven van het bank- en verzekeringswezen; exploitatie van en handel in onroerende goederen (exclusief verhuur van eigen onroerende goederen); dienstverleningen ten behoeve van ondernemingen	289	1 945	3 478	3 535	2 582	2 203	2 156	2 229	2 000	860	918	22 195
Verhuur van roerende goederen	7	69	84	71	39	48	45	33	24	11	12	443
Verhuur van eigen onroerende goederen	-	10	7	5	4	3	9	14	10	4	5	71
Totaal	640	3 915	6 738	6 854	5 049	4 238	4 282	4 652	3 842	1 368	1 084	42 662
Overige dienstverlening												
Algemeen overheidsbestuur, defensie en wettelijke sociale verzekering	1 200	4 473	5 186	4 711	3 363	3 307	4 018	4 500	4 218	1 451	207	36 634
Reinigingsdiensten, beheer van begraafplaatsen	304	650	666	590	512	494	458	345	280	88	55	4 442
Onderwijs	76	2 413	3 791	3 762	3 225	2 903	2 544	1 984	1 585	541	176	23 000
Wetenschappelijke instel- lingen en onderzoekcentra	9	142	275	209	158	136	127	107	88	34	11	1 296
Diensten voor volksgezondheid en diergeneeskunde	179	2 052	3 451	2 718	1 889	1 530	1 503	1 319	1 078	425	387	16 331
Overige maatschappelijke dienst- verlenende instellingen	165	1 087	1 368	1 120	856	824	855	834	774	286	194	8 363
Dienstverlening op het gebied van de recreatie en andere vormen van culturele dienstverlening	101	607	979	995	835	671	643	669	655	324	207	6 686
Persoonlijke diensten	617	748	864	841	714	612	504	506	385	184	135	6 110
Overige diensten n.e.g.	119	621	1 415	1 967	1 617	1 500	1 350	1 260	1 123	488	130	11 590
Totaal	2 770	12 793	17 995	16 913	12 969	11 977	12 002	11 524	10 186	3 821	1 502	114 452
Onvoldoende omschreven activiteiten	1 263	5 351	7 022	6 445	5 062	4 336	4 215	3 808	3 216	1 313	979	43 010
Totaal	10 251	39 021	52 704	51 478	41 427	38 640	39 644	38 762	32 572	11 755	6 482	362 736

Tabel 30.- WERKENDE BEROEPSBEVOLKING NAAR BEDRIJFSAFDELING, -KLASSE, GESLACHT EN LEEFTIJD - VLAAMS GEWEST -

- Absolute cijfers -

BEDRIJFSAFDELING EN -KLASSE	Mannen											Totaal
	Minder dan 20 jaar	van 20-24 jaar	van 25-29 jaar	van 30-34 jaar	van 35-39 jaar	van 40-44 jaar	van 45-49 jaar	van 50-54 jaar	van 55-59 jaar	van 60-64 jaar	65 jaar en meer	
Landbouw, bosbouw en visserij												
Landbouw	1 996	3 915	3 770	4 341	4 682	6 170	7 988	9 157	9 131	4 060	831	56 041
Bosbouw	13	38	41	31	26	38	31	27	17	7	-	269
Visserij	172	187	152	123	138	112	99	76	64	19	5	1 147
Totaal	2 181	4 140	3 963	4 495	4 846	6 320	8 118	9 260	9 212	4 086	836	57 457
Energie- en waterhuishouding												
Winning en bewerking van vaste brandstoffen	1 330	3 931	3 531	2 594	1 707	2 153	1 660	1 372	830	47	1	19 156
Cokesovenbedrijven	13	41	53	56	51	57	67	66	46	7	-	457
Aardolie en aardgaswinning	-	6	7	9	4	5	6	4	1	-	-	42
Aardolieaffinaderijen	37	301	515	757	786	777	734	873	642	80	5	5 507
Winning en vervaardiging van splijt- en kweekstoffen	-	36	38	39	34	35	19	16	9	-	-	226
Productie en distributie van elektriciteit, gas, stoom en warm water	147	899	1 518	2 106	2 315	2 025	1 801	1 714	1 701	219	2	14 447
Waterleidingsbedrijven (winning, reiniging en distributie van water)	24	229	37	520	476	452	499	470	343	83	-	3 466
Totaal	1 551	5 443	6 032	6 081	5 373	5 504	4 786	4 515	3 572	436	8	43 301
Winning en verwerking van niet-energetische delfstoffen en hun derivaten; chemische industrie												
Winning en voorbereiding van ertsen	-	7	13	21	14	13	14	16	10	3	-	111
Vervaardiging en eerste verwerking van metalen	569	2 505	3 706	4 570	4 147	4 018	3 981	3 799	1 753	219	9	29 276
Winning van niet-metaalhoudende en niet-energetische mineralen (exclusief ertsen); veenderijen	18	79	88	115	126	145	135	134	84	14	4	942
Vervaardiging van steen, cement, betonwaren, aardewerk, glas e.d.	1 010	2 560	2 698	2 915	2 685	3 066	3 262	2 769	1 870	250	62	23 147
Chemische industrie	499	3 294	4 977	6 235	5 713	5 756	5 212	4 303	2 795	521	40	39 345
Kunstmatige en synthetische continugaren- en vezelfabrieken	37	154	169	171	157	178	187	188	209	11	-	1 461
Totaal	2 133	8 599	11 651	14 027	12 842	13 176	12 791	11 209	6 721	1 018	115	94 282
Metaalverwerkende industrie; fijnmechanische en optische industrie												
Vervaardiging van produkten uit metaal (exclusief machines en transportmiddelen)	3 119	6 254	5 869	5 611	4 598	4 366	4 278	3 795	2 701	490	95	41 176
Machinebouw	1 139	3 377	3 884	3 990	3 532	3 104	2 756	2 339	1 692	212	42	26 067
Bureau-machinefabrieken; fabrieken van machines voor informatieverwerking	12	162	239	200	138	78	40	30	19	6	-	924
Elektrotechnische industrie	741	2 962	4 803	6 040	4 755	4 243	4 085	3 314	1 716	260	21	32 940
Automobilbouw; fabrieken van auto-onderdelen	1 681	8 059	7 565	7 216	5 731	4 586	3 755	2 661	1 545	170	19	42 988
Overige transportmiddelen-fabrieken	873	2 373	2 415	2 264	1 613	1 732	1 840	1 997	1 167	133	20	16 427
Fijnmechanische en optische industrie	124	374	477	447	346	253	232	212	143	42	12	2 662
Totaal	7 689	23 561	25 252	25 768	20 713	18 362	16 986	14 348	8 983	1 313	209	163 184
Andere verwerkende industrieën												
Voedings- en genotmiddelenindustrie	3 462	6 181	6 296	6 219	5 606	6 046	6 562	6 013	5 057	1 016	180	52 638
Textielnijverheid	2 307	3 551	3 230	3 427	3 114	3 572	4 085	3 638	3 355	355	116	30 750
Ledernijverheid	105	93	83	102	54	115	141	122	125	24	10	974
Schoen- en kledingnijverheid	389	609	775	805	705	775	1 093	895	844	275	65	7 230
Houtindustrie; fabrieken van houten meubelen	3 211	5 851	5 480	4 800	4 032	4 125	4 309	3 355	2 506	561	147	38 377
Papier- en papierwarenindustrie; grafische nijverheid; uitgeverijen	855	2 908	3 366	3 686	3 197	2 886	2 750	2 290	1 875	517	140	24 470
Rubber- en plasticverwerkende industrie	584	1 568	1 640	1 591	1 202	1 098	1 114	867	698	86	22	10 470
Overige verwerkende industrie n.o.g.	629	967	1 332	1 492	1 246	1 081	1 016	793	850	251	49	9 706
Totaal	11 542	21 728	22 202	22 122	19 156	19 698	21 070	17 973	15 310	3 085	729	174 615

Tabel 30.- WERKENDE BEROEPSBEVOLKING NAAR BEDRIJFSAFDELING, -KLASSE, GESLACHT EN LEEFTIJD - VLAAMS GEWEST - (vervolg)

- Absolute cijfers -

BEDRIJFSAFDELING EN -KLASSE	Mannen											Totaal
	Minder dan 20 jaar	van 20-24 jaar	van 25-29 jaar	van 30-34 jaar	van 35-39 jaar	van 40-44 jaar	van 45-49 jaar	van 50-54 jaar	van 55-59 jaar	van 60-64 jaar	65 jaar en meer	
Bouwnijverheid	8 718	20 758	20 621	20 184	17 741	17 727	17 951	14 961	9 958	1 630	331	150 580
Handel, hotels, restaurants en cafés, reparatiebedrijven												
Groothandel, exclusief recuperatie	1 768	6 959	9 294	10 008	8 723	7 820	7 694	6 869	5 510	1 704	616	66 965
Recuperatie	94	219	260	253	245	219	261	226	191	59	19	2 046
Tussenpersonen in de handel	3	28	61	78	62	67	69	52	49	33	16	518
Kleinhandel	4 281	8 501	9 443	9 797	9 144	9 441	10 023	9 268	7 893	3 263	1 368	82 422
Maaltijden-, dranken- en logiesverstrekkende bedrijven	1 269	3 118	3 402	3 243	2 538	2 165	1 805	1 577	1 165	481	226	20 989
Reparatie van gebruiksgoederen en voertuigen	1 269	3 118	3 402	3 243	2 538	2 165	1 805	1 577	1 165	481	226	20 989
Totaal	2 721	4 366	3 934	3 607	3 205	2 664	2 304	2 039	1 486	525	163	27 014
Totaal	10 136	23 191	26 394	26 986	23 917	22 376	22 156	20 031	16 294	6 065	2 408	199 954
Vervoer en communicatie												
Spoorwegen	2 062	7 385	6 536	3 935	2 282	1 791	1 980	3 771	5 095	583	5	35 425
Overig vervoer te land (stadsvervoer, wegvervoer, enz.)	474	3 698	5 388	4 865	4 073	3 432	3 191	2 776	2 209	551	118	30 775
Binnenvaart	139	311	375	391	386	348	334	379	346	128	74	3 211
Zee- en kustvaart	145	476	525	544	515	559	529	464	370	95	7	4 229
Luchtvaart	39	462	501	516	650	650	964	941	407	45	3	5 178
Aan het vervoer verwante activiteiten	209	1 141	1 956	2 479	2 334	2 716	3 053	2 804	2 071	426	29	19 218
Reisbureaus, tussenpersonen op het gebied van het vervoer, opslag	182	1 124	1 370	1 348	1 100	1 052	1 004	951	839	290	67	9 327
Communicatiebedrijven	590	3 322	7 588	5 462	4 682	4 140	3 327	4 154	2 846	1 040	3	37 154
Totaal	3 840	17 919	24 239	19 540	16 022	14 688	14 382	16 240	14 183	3 158	306	144 517
Bank- en verzekeringswezen, dienstverleningen ten behoeve van ondernemingen, verhuur												
Bank- en kredietwezen	134	2 713	5 704	6 759	4 489	2 846	2 574	2 571	1 937	551	63	30 341
Verzekeringswezen, exclusief wettelijke sociale verzekering	98	1 095	1 824	1 750	1 420	1 363	1 344	1 216	936	352	108	11 506
Hulpbedrijven van het bank- en verzekeringswezen; exploitatie van en handel in onroerende goederen (exclusief verhuur van eigen onroerende goederen); dienstverleningen ten behoeve van ondernemingen	279	2 757	5 772	5 735	4 197	3 571	3 105	2 814	2 345	996	756	32 327
Verhuur van roerende goederen	27	121	132	153	83	78	62	54	57	29	7	803
Verhuur van eigen onroerende goederen	-	8	6	12	10	4	9	4	10	-	1	64
Totaal	538	6 694	13 438	14 409	10 199	7 862	7 094	6 659	5 285	1 928	935	75 041
Overige dienstverlening												
Algemeen overheidsbestuur, defensie en wettelijke sociale verzekering	4 931	17 068	18 753	17 383	13 831	14 345	17 281	17 062	12 957	4 185	211	138 007
Reinigingsdiensten, beheer van begraafplaatsen	251	692	696	675	570	533	491	405	325	109	17	4 764
Onderwijs	151	4 945	10 466	10 961	11 621	10 255	7 750	5 197	3 908	1 342	152	66 748
Wetenschappelijke instel- lingen en onderzoekcentra	15	188	413	403	322	309	310	233	160	33	3	2 389
Diensten voor volksgezondheid en diergeneeskunde	15	188	413	403	322	309	310	233	160	33	3	2 389
Diensten voor volksgezondheid en diergeneeskunde	178	2 566	6 090	5 176	3 036	2 438	2 273	1 846	1 652	754	627	26 636
Overige maatschappelijke dienst- verlenende instellingen	148	1 661	2 617	2 022	1 410	1 398	1 387	1 510	1 550	909	590	15 202
Dienstverlening op het gebied van de recreatie en andere vormen van culturele dienstverlening	298	1 201	1 911	1 669	1 288	1 151	1 137	1 045	942	405	113	11 160
Persoonlijke diensten	492	987	1 116	1 105	1 087	999	861	832	781	352	120	8 732
Overige diensten n.e.g.	40	163	292	449	498	589	626	598	436	148	23	3 862
Totaal	6 504	29 471	42 354	39 843	33 663	32 017	32 116	28 728	22 711	8 237	1 856	277 500
Onvoldoende omschreven activiteiten	730	2 280	2 533	2 313	1 720	1 505	1 414	1 164	912	304	80	14 955
Totaal	55 562	163 784	198 679	195 768	166 192	159 235	158 864	145 088	113 141	31 260	7 813	1 395 386

Tabel 30.- WERKENDE BEROEPSBEVOLKING NAAR BEDRIJFSAFDELING, -KLASSE, GESLACHT EN LEEFTIJD - VLAAMS GEWEST - (vervolg)

- Absolute cijfers -

BEDRIJFSAFDELING EN -KLASSE	Vrouwen											Totaal
	Minder dan 20 jaar	van 20-24 jaar	van 25-29 jaar	van 30-34 jaar	van 35-39 jaar	van 40-44 jaar	van 45-49 jaar	van 50-54 jaar	van 55-59 jaar	van 60-64 jaar	65 jaar en meer	
Landbouw, bosbouw en visserij												
Landbouw	487	881	952	1 264	1 519	2 052	2 444	2 451	1 711	387	152	14 300
Bosbouw	2	4	1	3	4	-	3	1	-	-	-	18
Visserij	3	6	1	5	3	3	1	3	4	-	-	29
Totaal	492	891	954	1 272	1 526	2 055	2 448	2 455	1 715	387	152	14 347
Energie- en waterhuishouding												
Winning en bewerking van vaste brandstoffen	7	22	22	16	11	8	12	16	8	-	-	122
Cokesovenbedrijven	-	1	-	1	1	-	2	1	2	-	-	8
Aardolie en aardgaswinning	1	2	1	-	-	-	-	-	-	-	-	4
Aardolieraffinaderijen	27	119	98	98	72	63	58	34	12	-	2	583
Winning en vervaardiging van splijt- en kweekstoffen	1	9	17	6	3	5	4	1	-	-	-	46
Productie en distributie van elektriciteit, gas, stoom en warm water	59	193	163	171	151	114	118	93	45	3	-	1 110
Waterleidingsbedrijven (winning, reiniging en distributie van water)	22	98	92	84	55	26	28	16	8	-	-	429
Totaal	117	444	393	376	293	216	222	161	75	3	2	2 302
Winning en verwerking van niet-energetische delfstoffen en hun derivaten; chemische industrie												
Winning en voorbereiding van ertsen	1	3	6	4	5	1	-	1	-	-	-	21
Vervaardiging en eerste verwerking van metalen	71	220	305	318	189	119	123	96	29	2	3	1 475
Winning van niet-metaalhoudende en niet-energetische mineralen (exclusief ertsen); veenderijen	5	22	12	15	13	8	6	4	1	-	-	86
Vervaardiging van steen, cement, betonwaren, aardewerk, glas e.d.	163	467	423	391	294	244	209	156	45	2	7	2 401
Chemische industrie	397	1 645	1 623	1 507	1 028	707	621	406	124	10	11	8 079
Kunstmatige en synthetische continugaren- en vezelfabrieken	60	78	48	53	47	36	23	9	4	-	-	358
Totaal	697	2 435	2 417	2 288	1 576	1 115	982	672	203	14	21	12 420
Metaalverwerkende industrie; fijnmechanische en optische industrie												
Vervaardiging van produkten uit metaal (exclusief machines en transportmiddelen)	335	1 061	971	811	572	511	441	299	101	17	16	5 135
Machinebouw	124	541	564	479	337	261	183	146	35	4	11	2 685
Bureaumachinefabrieken; fabrieken van machines voor informatieverwerking	23	72	68	47	25	17	9	5	3	-	-	269
Elektrotechnische industrie	792	3 334	4 733	3 732	2 591	1 768	1 369	571	66	6	2	18 964
Automobielenbouw; fabrieken van auto-onderdelen	158	937	990	853	562	330	222	101	28	3	2	4 186
Overige transportmiddelenfabrieken	76	231	243	177	142	100	93	43	22	2	2	1 131
Fijnmechanische en optische industrie	132	353	226	157	118	70	78	37	14	6	3	1 194
Totaal	1 640	6 529	7 795	6 256	4 347	3 057	2 395	1 202	269	38	36	33 564
Andere verwerkende industrieën												
Voedings- en genotmiddelenindustrie	2 333	4 345	3 242	2 603	1 907	1 640	1 454	1 062	274	38	34	18 932
Textielnijverheid	2 915	4 165	3 574	3 071	2 373	1 997	1 997	1 367	182	16	20	21 677
Ledernijverheid	103	207	167	121	89	77	53	42	10	-	1	870
Schoen- en kledingnijverheid	5 433	9 381	6 983	5 157	3 320	2 307	1 931	1 236	286	44	29	36 107
Houtindustrie; fabrieken van houten meubelen	378	1 080	950	814	606	503	355	240	80	20	17	5 043
Papier- en papierwarenindustrie; grafische nijverheid; uitgeverijen	807	1 906	1 700	1 305	838	644	607	425	172	32	28	8 464
Rubber- en plasticverwerkende industrie	382	728	634	517	371	289	229	147	29	5	7	3 338
Overige verwerkende industrie n.e.g.	728	997	696	493	364	259	186	123	44	9	11	3 910
Totaal	13 079	22 809	17 946	14 081	9 868	7 716	6 812	4 642	1 077	164	147	98 341

Tabel 30.- WERKENDE BEROEPSBEVOLKING NAAR BEDRIJFSAFDELING, -KLASSE, GESLACHT EN LEEFTIJD - VLAAMS GEWEST - (vervolg)

- Absolute cijfers -

BEDRIJFSAFDELING EN -KLASSE	Vrouwen											Totaal
	Minder dan 20 jaar	van 20-24 jaar	van 25-29 jaar	van 30-34 jaar	van 35-39 jaar	van 40-44 jaar	van 45-49 jaar	van 50-54 jaar	van 55-59 jaar	van 60-64 jaar	65 jaar en meer	
Bouwnijverheid	322	1 239	1 076	912	651	541	485	340	160	40	36	5 802
Handel, hotels, restaurants en cafés, reparatiebedrijven												
Groothandel, exclusief recuperatie	1 498	5 565	4 810	3 852	2 720	2 103	1 738	1 317	637	119	141	24 500
Recuperatie	78	99	112	81	65	60	55	39	13	3	2	607
Tussenpersonen in de handel	3	30	30	25	18	19	19	12	11	1	4	172
Kleinhandel	7 664	14 353	11 896	11 684	10 134	9 627	9 355	7 679	4 721	1 398	1 367	89 878
Maaltijden-, dranken- en logiesverstrekkende bedrijven	1 513	3 340	3 506	3 756	3 471	3 204	3 043	2 468	1 730	557	706	27 294
Reparatie van gebruiksgoederen en voertuigen	154	512	510	467	355	285	264	177	99	27	22	2 872
Totaal	10 910	23 899	20 864	19 865	16 763	15 298	14 474	11 692	7 211	2 105	2 242	145 323
Vervoer en communicatie												
Spoorwegen	249	415	172	65	43	24	26	54	55	9	-	1 112
Overig vervoer te land (stadsvervoer, wegvervoer, enz.)	146	642	503	394	249	222	198	150	78	27	23	2 632
Binnenvaart	49	156	138	147	147	153	151	150	105	31	17	1 244
Zee- en kustvaart	20	94	86	73	30	22	25	31	4	5	2	392
Luchtvaart	39	324	313	236	172	93	86	72	14	1	1	1 351
Aan het vervoer verwante activiteiten	81	281	255	190	148	106	82	68	58	4	3	1 276
Reisbureaus, tussenpersonen op het gebied van het vervoer, opslag	314	1 525	1 192	732	480	296	282	231	109	20	17	5 198
Communicatiebedrijven	444	1 270	2 076	1 090	880	688	565	578	288	57	2	7 938
Totaal	1 342	4 707	4 735	2 927	2 149	1 604	1 415	1 334	711	154	65	21 143
Bank- en verzekeringswezen, dienstverleningen ten behoeve van ondernemingen, verhuur												
Bank- en kredietwezen	476	3 122	4 678	3 513	2 024	1 135	870	745	412	64	50	17 089
Verzekeringswezen, exclusief wettelijke sociale verzekering	423	2 027	2 058	1 476	931	737	665	556	279	73	63	9 288
Hulpbedrijven van het bank- en verzekeringswezen; exploitatie van en handel in onroerende goederen (exclusief verhuur van eigen onroerende goederen); dienstverleningen ten behoeve van ondernemingen	769	4 322	3 917	2 979	2 066	1 581	1 343	1 072	598	160	144	18 951
Verhuur van roerende goederen	18	82	79	53	45	28	27	22	14	4	-	372
Verhuur van eigen onroerende goederen	3	9	9	11	10	5	9	7	3	-	1	67
Totaal	1 689	9 562	10 741	8 032	5 076	3 486	2 914	2 402	1 306	301	258	45 767
Overige dienstverlening												
Algemeen overheidsbestuur, defensie en wettelijke sociale verzekering	2 650	12 764	12 116	8 593	5 271	4 078	3 485	2 936	1 700	274	38	53 905
Reinigingsdiensten, beheer van begraafplaatsen	305	595	499	515	468	416	381	260	149	21	14	3 623
Onderwijs	648	13 437	17 829	17 826	15 394	11 945	8 155	5 342	3 622	788	60	95 046
Wetenschappelijke instel- lingen en onderzoekcentra	25	211	285	197	116	95	68	60	21	3	1	1 082
Diensten voor volksgezondheid en diergeneeskunde	1 835	14 835	15 204	9 859	5 299	4 065	3 086	2 281	1 196	272	168	58 100
Overige maatschappelijke dienst- verlenende instellingen	1 831	9 659	7 197	4 637	3 159	2 987	2 631	2 073	1 136	200	87	35 597
Dienstverlening op het gebied van de recreatie en andere vormen van culturele dienstverlening	238	1 106	1 143	902	757	574	567	435	272	38	33	6 065
Persoonlijke diensten	3 006	4 188	2 956	2 691	2 270	1 584	1 187	876	418	100	66	19 342
Overige diensten n.e.g.	511	700	650	696	678	645	532	517	396	68	29	5 422
Totaal	11 049	57 495	57 879	45 916	33 412	26 389	20 092	14 780	8 910	1 764	496	278 182
Onvoldoende omschreven activiteiten	626	1 985	1 741	1 331	938	745	600	488	266	53	39	8 812
Totaal	41 963	131 995	126 541	103 256	76 599	62 222	52 839	40 168	21 903	5 023	3 494	666 003

**Tabel 30.- WERKENDE BEROEPSBEVOLKING NAAR BEDRIJFSAFDELING, -KLASSE,
GESLACHT EN LEEFTIJD - VLAAMS GEWEST - (vervolg)**

- Absolute cijfers -

BEDRIJFSAFDELING EN -KLASSE	Totaal											Totaal
	Minder dan 20 jaar	van 20-24 jaar	van 25-29 jaar	van 30-34 jaar	van 35-39 jaar	van 40-44 jaar	van 45-49 jaar	van 50-54 jaar	van 55-59 jaar	van 60-64 jaar	65 jaar en meer	
Landbouw, bosbouw en vissarij												
Landbouw	2 483	4 796	4 722	5 605	6 201	8 222	10 432	11 608	10 842	4 447	983	70 341
Bosbouw	15	42	42	34	30	38	34	28	17	7	-	287
Vissarij	175	195	153	128	141	115	100	79	68	19	5	1 176
Totaal	2 673	5 031	4 917	5 767	6 372	8 375	10 566	11 715	10 927	4 473	988	71 804
Energie- en waterhuishouding												
Winning en bewerking van vaste brandstoffen	1 337	3 953	3 553	2 610	1 718	2 161	1 672	1 388	838	47	1	19 278
Cokesovenbedrijven	13	42	53	57	52	57	69	67	48	7	-	465
Aardolie en aardgaswinning	1	8	8	9	4	5	6	4	1	-	-	46
Aardolieraffinaderijen	64	420	613	855	858	840	792	907	654	80	7	6 090
Winning en vervaardiging van splijt- en kweekstoffen	1	45	55	45	37	40	23	17	9	-	-	272
Productie en distributie van elektriciteit, gas, stoom en warm water	206	1 092	1 681	2 277	2 466	2 139	1 919	1 807	1 746	222	2	15 557
Waterleidingsbedrijven (winning, reiniging en en distributie van water)	46	327	462	604	531	478	527	486	351	83	-	3 895
Totaal	1 668	5 887	6 425	6 457	5 666	5 720	5 008	4 676	3 647	439	10	45 603
Winning en verwerking van niet-energetische delfstoffen en hun derivaten; chemische industrie												
Winning en voorbereiding van ertsen	1	10	19	25	19	14	14	17	10	3	-	132
Vervaardiging en eerste verwerking van metalen	640	2 725	4 011	4 888	4 336	4 137	4 104	3 895	1 782	221	12	30 751
Winning van niet-metaal- houdende en niet-energetische mineralen (exclusief ertsen); veenderijen	23	101	100	130	139	153	141	138	85	14	4	1 028
Vervaardiging van steen, cement, betonwaren, aardewerk, glas e.d.	1 173	3 027	3 121	3 306	2 979	3 310	3 471	2 925	1 915	252	69	25 548
Chemische industrie	896	4 939	6 600	7 742	6 741	6 463	5 833	4 709	2 919	531	51	47 424
Kunstmatige en synthetische continugaren- en vezelfabrieken	97	232	217	224	204	214	210	197	213	11	-	1 819
Totaal	2 830	11 034	14 068	16 315	14 418	14 291	13 773	11 881	6 924	1 032	136	106 702
Metaalverwerkende industrie; fijnmechanische en optische industrie												
Vervaardiging van producten uit metaal (exclusief machines en transportmiddelen)	3 454	7 315	6 840	6 422	5 170	4 877	4 719	4 094	2 802	507	111	46 311
Machinebouw	1 263	3 918	4 448	4 469	3 869	3 365	2 939	2 485	1 727	216	53	28 752
Bureaumachinefabrieken; fabrieken van machines voor informatieverwerking	35	234	307	247	163	95	49	35	22	6	-	1 193
Elektrotechnische industrie	1 533	6 296	9 536	9 772	7 346	6 011	5 454	3 885	1 782	266	23	51 904
Automobielbouw; fabrieken van auto-onderdelen	1 839	8 996	8 555	8 069	6 293	4 916	3 977	2 762	1 573	173	21	47 174
Overige transportmiddelen- fabrieken	949	2 604	2 658	2 441	1 755	1 832	1 933	2 040	1 189	135	22	17 558
Fijnmechanische en optische industrie	256	727	703	604	464	323	310	249	157	48	15	3 856
Totaal	9 329	30 090	33 047	32 024	25 060	21 419	19 381	15 550	9 252	1 351	245	196 748
Andere verwerkende industrieën												
Voedings- en genotmiddelenindustrie	5 795	10 526	9 538	8 822	7 513	7 686	8 016	7 075	5 331	1 054	214	71 570
Textielnijverheid	5 222	7 716	6 804	6 498	5 487	5 569	6 082	5 005	3 537	371	136	52 427
Ledernijverheid	208	300	250	223	183	192	194	164	135	24	11	1 884
Schoen- en kledingnijverheid	5 822	9 990	7 758	5 962	4 025	3 082	3 024	2 131	1 130	319	94	43 337
Houtindustrie; fabrieken van houten meubelen	3 589	6 931	6 430	5 614	4 638	4 628	4 664	3 595	2 586	581	164	43 420
Papier- en papierwarenindustrie; grafische nijverheid; uitgeverijen	1 662	4 814	5 066	4 991	4 035	3 530	3 357	2 715	2 047	549	168	32 934
Rubber- en plasticverwerkende industrie	966	2 296	2 274	2 108	1 573	1 387	1 343	1 014	727	91	29	13 808
Overige verwerkende industrie n.s.g.	1 357	1 964	2 018	1 985	1 610	1 340	1 202	916	894	260	60	13 606
Totaal	24 621	44 537	40 138	36 203	29 064	27 414	27 882	22 615	16 387	3 249	876	272 896

Tabel 30.- WERKENDE BEROEPSBEVOLKING NAAR BEDRIJFSAFDELING, -KLASSE, GESLACHT EN LEEFTIJD - VLAAMS GEWEST - (vervolg)

- Absolute cijfers -

BEDRIJFSAFDELING EN -KLASSE	Totaal											Totaal
	Minder dan 20 jaar	van 20-24 jaar	van 25-29 jaar	van 30-34 jaar	van 35-39 jaar	van 40-44 jaar	van 45-49 jaar	van 50-54 jaar	van 55-59 jaar	van 60-64 jaar	65 jaar en meer	
Bouwnijverheid	9 040	21 997	21 697	21 096	18 392	18 268	18 436	15 301	10 118	1 670	367	156 382
Handel, hotels, restaurants en cafés, reparatiebedrijven												
Groothandel, exclusief recuperatie	3 266	12 524	14 104	13 860	11 443	9 923	9 432	8 186	6 147	1 823	757	91 465
Recuperatie	172	318	372	334	310	279	316	265	204	62	21	2 653
Tussenpersonen in de handel	6	58	91	103	80	86	88	64	60	34	20	690
Kleinhandel	11 945	22 854	21 339	21 481	19 278	19 068	19 378	16 947	12 614	4 655	2 735	172 294
Maaltijden-, dranken- en logiesverstrekkende bedrijven	2 782	6 458	6 908	6 999	6 009	5 369	4 848	4 045	2 895	1 038	932	48 283
Reparatie van gebruiksgoederen en voertuigen	2 875	4 878	4 444	4 074	3 560	2 949	2 568	2 216	1 585	552	185	29 886
Totaal	21 046	47 090	47 258	46 851	40 680	37 674	36 630	31 723	23 505	81 64	4 650	345 271
Vervoer en communicatie												
Spoorwegen	2 311	7 800	6 708	4 000	2 325	1 815	2 006	3 825	5 150	592	5	36 537
Overig vervoer te land (stadsvervoer, wegvervoer, enz.)	620	4 340	5 891	5 259	4 322	3 654	3 389	2 926	2 287	578	141	33 407
Binnenvaart	188	467	513	538	533	501	485	529	451	159	91	4 455
Zee- en kustvaart	165	570	611	617	545	581	554	495	374	100	9	4 621
Luchtvaart	78	786	814	752	822	743	1 050	1 013	421	46	4	6 529
Aan het vervoer verwante activiteiten	290	1 422	2 211	2 669	2 482	2 822	3 135	2 872	2 129	430	32	20 494
Reisbureaus, tussenpersonen op het gebied van het vervoer, opslag	496	2 649	2 562	2 080	1 580	1 348	1 286	1 182	948	310	84	14 525
Communicatiebedrijven	1 034	4 592	9 664	6 552	5 562	4 828	3 892	4 732	3 134	1 097	5	45 092
Totaal	5 182	22 626	28 974	22 467	18 171	16 292	15 797	17 574	14 894	3 312	371	165 660
Bank- en verzekeringswezen, dienstverleningen ten behoeve van ondernemingen, verhuur												
Bank- en kredietwezen	610	5 835	10 382	10 272	6 513	3 981	3 444	3 316	2 349	615	113	47 430
Verzekeringswezen, exclusief wettelijke sociale verzekering	521	3 122	3 882	3 226	2 351	2 100	2 009	1 772	1 215	425	171	20 794
Hulpbedrijven van het bank- en verzekeringswezen; exploitatie van en handel in onroerende goederen (exclusief verhuur van eigen onroerende goederen), dienstverleningen ten behoeve van ondernemingen	1 048	7 079	9 689	8 714	6 263	5 152	4 448	3 886	2 943	1 156	900	51 278
Verhuur van roerende goederen	45	203	211	206	128	106	89	76	71	33	7	1 175
Verhuur van eigen onroerende goederen	3	17	15	23	20	9	18	11	13	-	2	131
Totaal	2 227	16 256	24 179	22 441	15 275	11 348	10 008	9 061	6 591	2 229	1 193	120 808
Overige dienstverlening												
Algemeen overheidsbestuur, defensie en wettelijke sociale verzekering	7 581	29 832	30 869	25 976	19 102	18 423	20 716	19 998	14 657	4 459	249	191 862
Reinigingsdiensten, beheer van begraafplaatsen	556	1 287	1 195	1 190	1 038	949	872	665	474	130	31	8 387
Onderwijs	799	18 382	28 295	28 787	27 015	22 200	15 905	10 539	7 530	2 130	212	161 794
Wetenschappelijke instel- lingen en onderzoekcentra	40	399	698	600	438	404	378	293	181	36	4	3 471
Diensten voor volksgezondheid en diergeneeskunde	2 013	17 401	21 294	15 035	8 335	6 503	5 359	4 127	2 848	1 026	795	84 736
Overige maatschappelijke dienst- verlenende instellingen	1 979	11 320	9 814	6 659	4 569	4 385	4 018	3 583	2 686	1 109	677	50 799
Dienstverlening op het gebied van de recreatie en andere vormen van culturele dienstverlening	536	2 307	3 054	2 571	2 045	1 725	1 704	1 480	1 214	443	146	17 225
Persoonlijke diensten	3 498	5 175	4 072	3 796	3 357	2 583	2 048	1 708	1 199	452	186	28 074
Overige diensten n.e.g.	551	863	942	1 145	1 176	1 234	1 158	1 115	832	218	52	9 284
Totaal	17 553	86 966	100 233	85 759	67 075	58 406	52 158	43 508	31 621	10 001	2 352	555 632
Onvoldoende omschreven activiteiten	1 356	4 265	4 274	3 644	2 658	2 250	2 014	1 652	1 178	357	119	23 767
Totaal	97 525	295 779	325 210	299 024	242 831	221 457	211 653	185 256	135 044	36 277	11 037	2 061 363

Tabel 30.- WERKENDE BEROEPSBEVOLKING NAAR BEDRIJFSAFDELING, -KLASSE, GESLACHT EN LEEFTIJD - WAALS GEWEST -

- Absolute cijfers -

BEDRIJFSAFDELING EN -KLASSE	Mannen											Totaal
	Minder dan 20 jaar	van 20-24 jaar	van 25-29 jaar	van 30-34 jaar	van 35-39 jaar	van 40-44 jaar	van 45-49 jaar	van 50-54 jaar	van 55-59 jaar	van 60-64 jaar	65 jaar en meer	
Landbouw, bosbouw en visserij												
Landbouw	982	2 106	2 058	2 283	1 793	2 683	3 834	4 542	4 427	2 030	726	27 464
Bosbouw	127	326	308	248	164	212	256	280	269	78	13	2 281
Visserij	2	13	14	13	8	8	4	2	2	1	-	67
Totaal	1 111	2 445	2 380	2 544	1 965	2 903	4 094	4 824	4 698	2 109	739	29 812
Energie- en waterhuishouding												
Winning en bewerking van vaste brandstoffen	26	102	210	252	255	511	463	331	194	49	17	2 410
Cokesovenbedrijven	5	50	51	57	56	70	61	74	54	10	3	491
Aardolie en aardgaswinning	-	7	9	5	1	6	1	2	-	-	-	31
Aardolieaffinaderijen	6	55	64	126	123	83	74	62	37	6	-	636
Winning en vervaardiging van splijt- en kweekstoffen	-	1	4	8	2	4	2	2	2	1	-	26
Productie en distributie van elektriciteit, gas, stoom en warm water	133	589	1 016	1 518	1 191	1 203	1 074	1 281	1 026	173	4	9 208
Waterleidingsbedrijven (winning, reiniging en distributie van water)	23	177	316	394	285	293	345	317	207	38	2	2 397
Totaal	193	981	1 670	2 360	1 913	2 170	2 020	2 069	1 520	277	26	15 199
Winning en verwerking van niet-energetische delfstoffen en hun derivaten; chemische industrie												
Winning en voorbereiding van ertsen	4	6	16	24	6	20	23	27	11	1	-	138
Vervaardiging en eerste verwerking van metalen	564	3 647	5 951	7 298	5 833	7 095	8 344	7 974	1 709	297	18	48 730
Winning van niet-metaalhoudende en niet-energetische mineralen (exclusief ertsen); veenderijen	151	506	538	658	495	564	657	655	522	114	13	4 873
Vervaardiging van steen, cement, betonwaren, aardewerk, glas e.d.	555	2 078	2 335	3 000	2 271	2 411	2 440	1 993	1 134	186	41	18 444
Chemische industrie	156	1 012	1 572	2 045	1 624	1 539	1 429	1 307	861	184	31	11 760
Kunstmatige en synthetische continugaren- en vezelfabrieken	1	18	26	24	23	30	36	40	51	-	-	249
Totaal	1 431	7 267	10 438	13 049	10 252	11 659	12 929	11 996	4 288	782	103	84 194
Metaalverwerkende industrie; fijnmechanische en optische industrie												
Vervaardiging van produkten uit metaal (exclusief machines en transportmiddelen)	1 385	3 250	3 508	3 672	2 651	2 880	2 973	3 023	1 827	344	94	25 607
Machinebouw	483	2 240	2 729	2 944	1 902	1 739	1 601	1 601	1 061	172	36	16 508
Bureaumachinefabrieken; fabrieken van machines voor informatieverwerking	10	62	96	125	72	42	19	15	8	4	-	453
Elektrotechnische industrie	421	1 631	2 132	2 640	1 995	1 812	2 086	2 234	1 254	138	17	16 410
Automobilbouw; fabrieken van auto-onderdelen	143	1 011	1 066	959	495	391	309	227	146	29	4	4 780
Overige transportmiddelen-fabrieken	153	586	698	556	350	376	436	409	259	30	2	3 855
Fijnmechanische en optische industrie	44	155	283	354	191	177	158	152	113	33	8	1 668
Totaal	2 639	8 935	10 512	11 250	7 656	7 417	7 582	7 711	4 668	750	161	69 281
Andere verwerkende industrieën												
Voedings- en genotmiddelenindustrie	1 143	1 934	2 115	2 172	1 585	1 537	1 637	1 690	1 398	368	81	15 660
Textielnijverheid	311	701	748	907	686	704	903	889	748	114	21	6 732
Ledernijverheid	24	48	67	72	69	81	78	75	59	12	4	589
Schoen- en kledingnijverheid	46	99	124	180	158	144	206	217	210	95	28	1 507
Houtindustrie; fabrieken van houten meubelen	899	1 492	1 313	1 148	722	735	908	854	701	217	86	9 075
Papier- en papierwarenindustrie; grafische nijverheid; uitgeverijen	280	1 062	1 523	1 939	1 338	1 209	1 291	1 145	1 006	276	78	11 147
Rubber- en plasticverwerkende industrie	196	826	976	929	616	571	505	407	310	54	7	5 397
Overige verwerkende industrie n.e.g.	30	73	74	85	59	47	57	56	57	17	3	558
Totaal	2 929	6 235	6 940	7 432	5 233	5 028	5 585	5 333	4 489	1 153	308	50 665

Tabel 30.- WERKENDE BEROEPSBEVOLKING NAAR BEDRIJFSAFDELING, -KLASSE, GESLACHT EN LEEFTIJD - WAALS GEWEST - (vervolg)

- Absolute cijfers -

BEDRIJFSAFDELING EN -KLASSE	Mannen											Totaal
	Minder dan 20 jaar	van 20-24 jaar	van 25-29 jaar	van 30-34 jaar	van 35-39 jaar	van 40-44 jaar	van 45-49 jaar	van 50-54 jaar	van 55-59 jaar	van 60-64 jaar	65 jaar en meer	
Bouwnijverheid	5 108	10 935	11 310	11 505	7 915	7 812	7 921	6 825	4 708	1 044	296	75 379
Handel, hotels, restaurants en cafés, reparatiebedrijven												
Groothandel, exclusief recuperatie	511	1 862	2 749	3 587	3 057	2 754	2 778	2 720	2 217	796	364	23 395
Recuperatie	70	178	241	221	164	180	156	156	143	35	19	1 563
Tussenpersonen in de handel	5	36	93	146	111	91	105	109	98	36	15	845
Kleinhandel	3 322	5 187	5 937	6 442	4 557	4 373	4 638	4 867	4 325	1 844	917	46 409
Maaltijden-, dranken- en logiesverstrekkende bedrijven	902	1 487	1 652	1 522	1 105	952	949	806	6 74	255	139	10 443
Reparatie van gebruiksgoederen en voertuigen	2 547	2 668	2 697	2 523	1 692	1 405	1 385	1 407	928	337	152	17 741
Totaal	7 357	11 418	13 369	14 441	10 686	9 755	10 011	10 065	8 385	3 303	1 606	100 396
Vervoer en communicatie												
Spoorwegen	1 835	6 683	5 719	3 578	1 708	1 343	1 784	3 015	3 033	367	9	29 074
Overig vervoer te land (stadsvervoer, wegvervoer, enz.)	191	1 701	2 919	3 005	2 152	1 753	1 803	1 675	1 117	326	74	16 716
Binnenvaart	40	62	56	88	59	71	65	76	65	36	19	637
Zee- en kustvaart	65	151	130	103	58	45	38	32	29	16	7	674
Luchtvaart	8	54	98	153	133	106	165	153	72	7	1	950
Aan het vervoer verwante activiteiten	22	92	116	155	111	89	97	96	69	23	3	873
Reisbureaus, tussenpersonen op het gebied van het vervoer, opslag	58	242	282	297	237	171	157	156	145	47	14	1 806
Communicatiebedrijven	397	2 453	5 011	4 341	2 571	1 912	1 523	2 234	1 764	635	7	22 848
Totaal	2 616	11 438	14 331	11 720	7 029	5 490	5 632	7 437	6 294	1 457	134	73 578
Bank- en verzekeringswezen, dienstverleningen ten behoeve van ondernemingen, verhuur												
Bank- en kredietwezen	64	981	2 461	3 889	2 261	1 548	1 211	1 294	958	225	71	14 963
Verzekeringswezen, exclusief wettelijke sociale verzekering	52	482	901	1 101	720	620	570	591	467	183	109	5 796
Hulpbedrijven van het bank- en verzekeringswezen; exploitatie van en handel in onroerende goederen (exclusief verhuur van eigen onroerende goederen); dienstverleningen ten behoeve van ondernemingen	118	1 144	2 792	3 626	2 520	2 183	1 888	1 821	1 536	679	608	18 915
Verhuur van roerende goederen	4	24	47	43	37	35	16	31	16	7	2	262
Verhuur van eigen onroerende goederen	1	2	2	5	3	4	6	3	3	-	-	29
Totaal	239	2 633	6 203	8 664	5 541	4 390	3 691	3 740	2 980	1 094	790	39 965
Overige dienstverlening												
Algemeen overheidsbestuur, defensie en wettelijke sociale verzekering	3 289	11 338	12 255	13 149	7 927	7 440	8 386	8 260	6 736	2 449	368	81 597
Reinigingsdiensten, beheer van begraafplaatsen	178	540	545	516	323	377	368	318	274	78	4	3 521
Onderwijs	124	3 027	5 931	7 292	6 684	6 171	4 466	3 016	2 610	907	136	40 364
Wetenschappelijke instellingen en onderzoekcentra	12	185	372	451	299	275	224	166	175	43	2	2 204
Diensten voor volksgezondheid en diergeneeskunde	12	185	372	451	299	275	224	166	175	43	2	2 204
Diensten voor volksgezondheid en diergeneeskunde	116	1 045	3 024	3 341	1 822	1 470	1 436	1 318	1 109	555	504	15 740
Overige maatschappelijke dienstverlenende instellingen	67	740	1 070	954	654	579	635	645	741	436	421	6 942
Dienstverlening op het gebied van de recreatie en andere vormen van culturele dienstverlening	141	682	971	998	684	601	507	495	454	206	92	5 831
Persoonlijke diensten	296	482	654	698	478	435	414	443	386	195	117	4 598
Overige diensten n.e.g.	35	173	272	423	325	346	379	380	353	138	24	2 848
Totaal	4 258	18 212	25 094	27 822	19 196	17 694	16 815	15 041	12 838	5 007	1 668	163 645
Onvoldoende omschreven activiteiten	695	2 383	2 593	2 642	1 771	1 594	1 547	1 375	1 085	351	141	16 177
Totaal	28 576	82 882	104 840	113 429	79 157	75 912	77 827	76 416	55 953	17 327	5 972	718 291

Tabel 30.- WERKENDE BEROEPSBEVOLKING NAAR BEDRIJFSAFDELING, -KLASSE, GESLACHT EN LEEFTIJD - WAALS GEWEST - (vervolg)

- Absolute cijfers -

BEDRIJFSAFDELING EN -KLASSE	Vrouwen											Totaal
	Minder dan 20 jaar	van 20-24 jaar	van 25-29 jaar	van 30-34 jaar	van 35-39 jaar	van 40-44 jaar	van 45-49 jaar	van 50-54 jaar	van 55-59 jaar	van 60-64 jaar	65 jaar en meer	
Landbouw, bosbouw en visserij												
Landbouw	115	396	609	957	1 053	1 583	2 069	2 123	1 522	457	207	11 091
Bosbouw	3	4	3	13	8	5	10	12	7	1	1	67
Visserij	1	5	2	4	1	3	3	1	-	-	1	21
Totaal	119	405	614	974	1 062	1 591	2 082	2 136	1 529	458	209	11 179
Energie- en waterhuishouding												
Winning en bewerking van vaste brandstoffen	1	5	2	6	2	6	8	5	1	1	2	39
Cokasovenbedrijven	-	2	5	-	1	-	2	2	-	-	-	12
Aardolie en aardgaswinning	-	3	1	-	1	1	-	-	-	-	-	6
Aardolieraffinaderijen	2	12	9	9	7	8	7	1	1	-	-	56
Winning en vervaardiging van splijt- en kweekstoffen	-	1	-	-	-	-	-	-	-	-	-	1
Productie en distributie van elektriciteit, gas, stoom en warm water	17	86	93	133	96	95	75	68	49	2	-	714
Waterleidingsbedrijven (winning, reiniging en distributie van water)	14	64	53	54	39	19	17	20	7	1	-	288
Totaal	34	173	163	202	146	129	109	96	58	4	2	1 116
Winning en verwerking van niet-energetische delfstoffen en hun derivaten; chemische industrie												
Winning en voorbereiding van ertsen	1	4	2	5	2	-	2	-	-	-	-	16
Vervaardiging en eerste verwerking van metalen	61	242	317	358	221	255	264	143	44	5	3	1 913
Winning van niet-metaalhoudende en niet-energetische mineralen (exclusief ertsen); veenderijen	12	31	43	42	31	29	21	23	13	3	4	252
Vervaardiging van steen, cement, betonwaren, aardewerk, glas e.d.	116	385	459	477	318	306	287	159	58	5	11	2 581
Chemische industrie	129	629	839	751	433	365	290	237	82	9	4	3 768
Kunstmatige en synthetische continugaren- en vezelfabrieken	1	11	6	10	15	9	6	12	-	-	-	70
Totaal	320	1 302	1 666	1 643	1 020	964	870	574	197	22	22	8 600
Metaalverwerkende industrie; fijnmechanische en optische industrie												
Vervaardiging van produkten uit metaal (exclusief machines en transportmiddelen)	167	647	755	753	538	541	559	289	104	19	26	4 378
Machinebouw	77	382	465	444	295	247	244	129	65	5	9	2 362
Bureaumachinefabrieken; fabrieken van machines voor informatieverwerking	5	27	56	77	27	23	15	8	2	2	-	242
Elektrotechnische industrie	207	871	971	881	573	477	429	276	53	2	2	4 742
Automobielbouw; fabrieken van auto-onderdelen	42	253	285	216	119	83	54	29	6	2	-	1 089
Overige transportmiddelenfabrieken	10	82	86	55	37	46	33	31	7	-	-	387
Fijnmechanische en optische industrie	37	123	148	126	69	51	35	37	14	-	-	640
Totaal	545	2 385	2 766	2 552	1 658	1 468	1 369	779	251	30	37	13 840
Andere verwerkende industrieën												
Voedings- en genotmiddelenindustrie	452	989	818	717	473	475	429	349	139	28	21	4 890
Textielnijverheid	490	851	911	958	646	593	597	485	99	7	5	5 642
Ledernijverheid	18	20	37	36	21	25	16	11	3	-	1	188
Schoen- en kledingnijverheid	557	1 136	1 034	848	484	387	406	317	135	31	15	5 350
Houtindustrie; fabrieken van houten meubelen	51	147	168	158	107	81	75	85	38	10	10	930
Papier- en papierwarenindustrie; grafische nijverheid; uitgeverijen	251	678	677	758	484	422	329	261	133	31	21	4 043
Rubber- en plasticverwerkende industrie	72	217	235	187	120	110	101	60	29	4	2	1 137
Overige verwerkende industrie n.e.g.	22	39	52	55	35	21	25	23	5	4	2	283
Totaal	1 913	4 077	3 932	3 715	2 370	2 114	1 978	1 591	581	115	77	22 463

**Tabel 30.- WERKENDE BEROEPSBEVOLKING NAAR BEDRIJFSAFDELING, -KLASSE,
GESLACHT EN LEEFTIJD - WAALS GEWEST - (vervolg)**

- Absolute cijfers -

BEDRIJFSAFDELING EN -KLASSE	Vrouwen											Totaal
	Minder dan 20 jaar	van 20-24 jaar	van 25-29 jaar	van 30-34 jaar	van 35-39 jaar	van 40-44 jaar	van 45-49 jaar	van 50-54 jaar	van 55-59 jaar	van 60-64 jaar	65 jaar en meer	
Bouwnijverheid	143	516	635	718	441	417	367	323	158	45	44	3 807
Handel, hotels, restaurants en cafés, reparatiebedrijven												
Groothandel, exclusief recuperatie	435	1 237	1 436	1 497	1 039	883	878	737	415	125	126	8 808
Recuperatie	4	16	33	24	26	21	13	26	13	3	5	184
Tussenpersonen in de handel	5	26	39	41	35	27	28	21	19	8	1	250
Kleinhandel	5 123	9 184	8 801	8 879	6 456	5 941	5 956	5 360	3 556	1 223	1 265	61 744
Maaltijden-, dranken- en logiesverstrekkende bedrijven	771	1 590	1 755	2 012	1 626	1 702	1 654	1 433	1 023	379	416	14 361
Reparatie van gebruiksgoederen en voertuigen	86	283	358	409	271	249	257	218	102	17	22	2 272
Totaal	6 424	12 336	12 422	12 862	9 453	8 823	8 786	7 795	5 128	1 755	1 835	87 619
Vervoer en communicatie												
Spoorwegen	195	476	174	71	36	17	19	46	40	6	-	1 080
Overig vervoer te land (stadsvervoer, wegvervoer, enz.)	73	201	239	221	175	147	143	135	71	21	18	1 444
Binnenvaart	11	20	26	33	35	24	23	30	27	3	7	239
Zee- en kustvaart	8	19	12	15	7	14	9	12	8	3	1	108
Luchtvaart	4	45	53	77	31	25	14	9	5	-	-	263
Aan het vervoer verwante activiteiten	13	32	26	15	9	7	9	5	4	2	-	122
Reisbureaus, tussenpersonen op het gebied van het vervoer, opslag	79	314	247	178	102	60	39	40	23	9	8	1 099
Communicatiebedrijven	243	898	1 421	1 026	686	504	446	476	276	80	1	6 057
Totaal	626	2 005	2 198	1 636	1 081	798	702	753	454	124	35	10 412
Bank- en verzekeringswezen, dienstverleningen ten behoeve van ondernemingen, verhuur												
Bank- en kredietwezen	172	1 206	2 154	2 259	1 086	558	404	360	196	34	16	8 445
Verzekeringswezen, exclusief wettelijke sociale verzekering	126	658	879	756	435	370	316	312	222	53	58	4 185
Hulpbedrijven van het bank- en verzekeringswezen; exploitatie van en handel in onroerende goederen (exclusief verhuur van eigen onroerende goederen); dienstverleningen ten behoeve van ondernemingen	304	1 762	2 153	2 100	1 219	983	869	813	469	144	108	10 924
Verhuur van roerende goederen	-	20	24	24	13	18	7	11	3	1	-	121
Verhuur van eigen onroerende goederen	1	5	1	9	11	2	8	7	3	-	-	47
Totaal	603	3 651	5 211	5 148	2 764	1 931	1 604	1 503	893	232	182	23 722
Overige dienstverlening												
Algemeen overheidsbestuur, defensie en wettelijke sociale verzekering	1 400	8 190	8 920	7 916	4 196	3 387	2 916	2 497	1 579	321	44	41 366
Reinigingsdiensten, beheer van begraafplaatsen	141	361	336	381	277	299	216	186	97	20	13	2 327
Onderwijs	438	8 701	11 228	13 126	10 270	8 443	5 911	4 149	2 883	727	76	65 952
Wetenschappelijke instel- lingen en onderzoekcentra	13	158	213	199	111	83	53	45	21	4	1	901
Diensten voor volksgezondheid en diergeneeskunde	788	7 390	9 008	7 116	3 825	3 155	2 691	2 290	1 292	323	183	38 061
Overige maatschappelijke dienst- verlenende instellingen	579	3 409	3 221	2 716	1 668	1 535	1 390	1 217	792	182	168	16 877
Dienstverlening op het gebied van de recreatie en andere vormen van culturele dienstverlening	113	619	712	740	523	417	416	328	195	68	31	4 162
Persoonlijke diensten	1 848	1 920	1 852	1 791	1 250	850	724	561	360	109	78	11 343
Overige diensten n.e.g.	224	455	469	596	436	464	442	383	342	68	45	3 924
Totaal	5 544	31 203	35 959	34 581	22 556	18 633	14 759	11 656	7 561	1 822	639	184 913
Onvoldoende omschreven activiteiten	518	1 847	1 877	1 455	916	687	696	548	312	95	59	9 010
Totaal	16 789	59 900	67 443	65 486	43 467	37 555	33 322	27 754	17 122	4 702	3 141	376 681

Tabel 30.- WERKENDE BEROEPSBEVOLKING NAAR BEDRIJFSAFDELING, -KLASSE, GESLACHT EN LEEFTIJD - WAALS GEWEST - (vervolg)

- Absolute cijfers -

BEDRIJFSAFDELING EN -KLASSE	Totaal											Totaal
	Minder dan 20 jaar	van 20-24 jaar	van 25-29 jaar	van 30-34 jaar	van 35-39 jaar	van 40-44 jaar	van 45-49 jaar	van 50-54 jaar	van 55-59 jaar	van 60-64 jaar	65 jaar en meer	
Landbouw, bosbouw en visserij												
Landbouw	1 907	2 502	2 667	3 240	2 846	4 266	5 903	6 665	5 949	2 487	933	38 555
Bosbouw	130	330	311	261	172	217	266	292	276	79	14	2 348
Visserij	3	18	16	17	9	11	7	3	2	1	1	88
Totaal	2 040	2 850	2 994	3 518	3 027	4 494	6 176	6 960	6 227	2 567	948	41 801
Energie- en waterhuishouding												
Winning en bewerking van vaste brandstoffen	27	107	212	258	257	517	471	336	195	50	19	2 449
Cokasovenbedrijven	5	52	56	57	57	70	63	76	54	10	3	503
Aardolie en aardgaswinning	-	10	10	5	2	7	1	2	-	-	-	37
Aardolieraffinaderijen	8	67	73	135	130	91	81	63	38	6	-	692
Winning en vervaardiging van splijt- en kweekstoffen	-	2	4	8	2	4	2	2	2	1	-	27
Productie en distributie van elektriciteit, gas, stoom en warm water	150	675	1 109	1 651	1 287	1 298	1 149	1 349	1 075	175	4	9 922
Waterleidingsbedrijven (winning, reiniging en distributie van water)	37	241	369	448	324	312	362	337	214	39	2	2 685
Totaal	227	1 154	1 833	2 562	2 059	2 299	2 129	2 165	1 578	281	28	16 315
Winning en verwerking van niet-energetische delfstoffen en hun derivaten; chemische industrie												
Winning en voorbereiding van ertsen	5	10	18	29	8	20	25	27	11	1	-	154
Vervaardiging en eerste verwerking van metalen	625	3 889	6 268	7 656	6 054	7 350	8 608	8 117	1 753	302	21	50 643
Winning van niet-metaalhoudende en niet-energetische mineralen (exclusief ertsen); veenderijen	163	537	581	700	526	593	678	678	535	117	17	5 125
Vervaardiging van steen, cement, betonwaren, aardewerk, glas e.d.	671	2 463	2 794	3 477	2 589	2 717	2 727	2 152	1 192	191	52	21 025
Chemische industrie	285	1 641	2 411	2 796	2 057	1 904	1 719	1 544	943	193	35	15 528
Kunstmatige en synthetische continugaren- en vezelfabrieken	2	29	32	34	38	39	42	52	51	-	-	319
Totaal	1 751	8 569	12 104	14 692	11 272	12 623	13 799	12 570	4 485	804	125	92 794
Metaalverwerkende industrie; fijnmechanische en optische industrie												
Vervaardiging van produkten uit metaal (exclusief machines en transportmiddelen)	1 552	3 897	4 263	4 425	3 189	3 421	3 532	3 292	1 931	363	120	29 985
Machinebouw	560	2 622	3 194	3 388	2 197	1 986	1 845	1 730	1 126	177	45	18 870
Bureau machinefabrieken; fabrieken van machines voor informatieverwerking	15	89	152	202	99	65	34	23	10	6	-	695
Elektrotechnische industrie	628	2 502	3 103	3 521	2 568	2 289	2 515	2 560	1 307	140	19	21 152
Automobielfbouw; fabrieken van auto-onderdelen	185	1 264	1 351	1 175	614	474	363	256	152	31	4	5 869
Overige transportmiddelen-fabrieken	163	668	784	611	387	422	469	440	266	30	2	4 242
Fijnmechanische en optische industrie	81	278	431	480	260	228	193	189	127	33	8	2 308
Totaal	3 184	11 320	13 278	13 802	9 314	8 885	8 951	8 490	4 919	780	198	83 121
Andere verwerkende industrieën												
Voedings- en genotmiddelenindustrie	1 595	2 923	2 933	2 889	2 058	2 012	2 066	2 039	1 537	396	102	20 550
Textielnijverheid	801	1 552	1 659	1 865	1 332	1 297	1 500	1 374	847	121	26	12 374
Ledernijverheid	42	68	104	108	90	106	94	86	62	12	5	777
Schoen- en kledingnijverheid	603	1 235	1 158	1 028	642	531	612	534	345	126	43	6 857
Houtindustrie; fabrieken van houten meubelen	950	1 639	1 481	1 306	829	816	983	939	739	227	96	10 005
Papier- en papierwarenindustrie; grafische nijverheid; uitgeverijen	531	1 740	2 200	2 695	1 822	1 631	1 620	1 406	1 139	307	99	15 190
Rubber- en plasticverwerkende industrie	268	1 043	1 211	1 116	736	681	606	467	339	58	9	6 534
Overige verwerkende industrie n.e.g.	52	112	126	140	94	68	82	79	62	21	5	841
Totaal	4 842	10 312	10 872	11 147	7 603	7 142	7 563	6 924	5 070	1 268	385	73 128

Tabel 30.- WERKENDE BEROEPSBEVOLKING NAAR BEDRIJFSAFDELING, -KLASSE, GESLACHT EN LEEFTIJD - WAALS GEWEST - (vervolg)

- Absolute cijfers -

BEDRIJFSAFDELING EN -KLASSE	Totaal											Totaal
	Minder dan 20 jaar	van 20-24 jaar	van 25-29 jaar	van 30-34 jaar	van 35-39 jaar	van 40-44 jaar	van 45-49 jaar	van 50-54 jaar	van 55-59 jaar	van 60-64 jaar	65 jaar en meer	
Bouwnijverheid	5 251	11 451	11 945	12 223	8 356	8 229	8 288	7 148	4 866	1 089	340	79 186
Handel, hotels, restaurants en cafés, reparatiebedrijven												
Groothandel, exclusief recuperatie	946	3 099	4 185	5 084	4 096	3 637	3 656	3 457	2 632	921	490	32 203
Recuperatie	74	194	274	245	190	201	169	182	156	38	24	1 747
Tussenpersonen in de handel	10	62	132	187	146	118	133	130	117	44	16	1 095
Kleinhandel	8 445	14 371	14 738	15 321	11 013	10 314	10 594	10 227	7 881	3 067	2 182	108 153
Maaltijden-, dranken- en logiesverstrekkende bedrijven	1 673	3 077	3 407	3 534	2 731	2 654	2 803	2 239	1 697	634	555	24 804
Reparatie van gebruiksgoederen en voertuigen	2 633	2 951	3 055	2 932	1 963	1 654	1 642	1 625	1 030	354	174	20 013
Totaal	13 781	23 754	25 791	27 303	20 139	18 578	18 797	17 860	13 513	5 058	3 441	188 015
Vervoer en communicatie												
Spoorwegen	2 030	7 159	5 893	3 649	1 744	1 360	1 803	3 061	3 073	373	9	30 154
Overig vervoer te land (stadsvervoer, wegvervoer, enz.)	264	1 902	3 158	3 226	2 327	1 900	1 946	1 810	1 188	347	92	18 160
Binnenvaart	51	82	82	121	94	95	88	106	92	39	26	876
Zee- en kustvaart	73	170	142	118	65	59	47	44	37	19	8	782
Luchtvaart	12	99	151	230	164	131	179	162	77	7	1	1 213
Aan het vervoer verwante activiteiten	35	124	142	170	120	96	106	101	73	25	3	995
Reisbureaus, tussenpersonen op het gebied van het vervoer, opslag	137	556	529	475	339	231	196	196	168	56	22	2 905
Communicatiebedrijven	640	3 351	6 432	5 367	3 257	2 416	1 969	2 710	2 040	715	8	28 905
Totaal	3 242	13 443	16 529	13 356	8 110	6 288	6 334	8 190	6 748	1 581	169	83 990
Bank- en verzekeringswezen, dienstverleningen ten behoeve van ondernemingen, verhuur												
Bank- en kredietwezen	236	2 187	4 615	6 148	3 347	2 106	1 615	1 654	1 154	259	86	23 407
Verzekeringswezen, exclusief wettelijke sociale verzekering	178	1 140	1 780	1 857	1 155	990	886	903	689	236	167	9 981
Hulpbedrijven van het bank- en verzekeringswezen; exploitatie van en handel in onroerende goederen (exclusief verhuur van eigen onroerende goederen); dienstverleningen ten behoeve van ondernemingen	422	2 906	4 945	5 726	3 739	3 166	2 757	2 634	2 005	823	716	29 839
Verhuur van roerende goederen	4	44	71	67	50	53	23	42	19	8	2	383
Verhuur van eigen onroerende goederen	2	7	3	14	14	6	14	10	6	-	-	76
Totaal	842	6 284	11 414	13 812	8 305	6 321	5 295	5 243	3 873	1 326	971	63 686
Overige dienstverlening												
Algemeen overheidsbestuur, defensie en wettelijke sociale verzekering	4 689	19 528	21 175	21 065	12 123	10 827	11 302	10 757	8 315	2 770	412	122 963
Reinigingsdiensten, beheer van begraafplaatsen	319	901	881	897	600	676	584	504	371	98	17	5 848
Onderwijs	562	11 728	17 159	20 418	16 954	14 614	10 377	7 165	5 493	1 634	212	106 316
Wetenschappelijke instel- lingen en onderzoekcentra	25	343	585	650	410	358	277	211	196	47	3	3 105
Diensten voor volksgezondheid en diergeneeskunde	904	8 435	12 032	10 457	5 647	4 625	4 127	3 608	2 401	878	687	53 801
Overige maatschappelijke dienst- verlenende instellingen	646	4 149	4 291	3 670	2 322	2 114	2 025	1 862	1 533	618	589	23 819
Dienstverlening op het gebied van de recreatie en andere vormen van culturele dienstverlening	254	1 301	1 683	1 738	1 207	1 018	923	823	649	274	123	9 993
Persoonlijke diensten	2 144	2 402	2 506	2 489	1 728	1 285	1 138	1 004	746	304	195	15 941
Overige diensten n.e.g.	259	628	741	1 019	761	810	821	763	695	206	69	6 772
Totaal	9 802	49 415	61 053	62 403	41 752	36 327	31 574	26 697	20 399	6 829	2 307	348 558
Onvoldoende omschreven activiteiten	1 213	4 230	4 470	4 097	2 687	2 281	2 243	1 923	1 397	446	200	25 187
Totaal	45 365	142 782	172 283	178 915	122 624	113 467	111 149	104 170	73 075	22 029	9 112	1 094 971

Tabel 30.- WERKENDE BEROEPSBEVOLKING NAAR BEDRIJFSAFDELING, -KLASSE, GESLACHT EN LEEFTIJD - DUIJS TAALGEBIED -

- Absolute cijfers -

BEDRIJFSAFDELING EN -KLASSE	Mannen											Totaal
	Minder dan 20 jaar	van 20-24 jaar	van 25-29 jaar	van 30-34 jaar	van 35-39 jaar	van 40-44 jaar	van 45-49 jaar	van 50-54 jaar	van 55-59 jaar	van 60-64 jaar	65 jaar en meer	
Landbouw, bosbouw en visserij												
Landbouw	75	86	103	109	110	184	180	207	183	75	35	1 347
Bosbouw	13	22	16	16	11	19	27	24	23	8	2	181
Visserij	1	4	2	1	1	2	-	-	-	-	-	11
Totaal	89	112	121	126	122	205	207	231	206	83	37	1 539
Energie- en waterhuishouding												
Winning en bewerking van vaste brandstoffen	-	-	-	2	-	1	1	-	-	-	-	4
Cokesovenbedrijven	-	-	-	-	-	-	-	-	-	-	-	-
Aardolie en aardgaswinning	-	-	-	-	-	-	-	-	-	-	-	-
Aardolieraffinaderijen	-	-	1	1	-	-	-	-	-	-	-	2
Winning en vervaardiging van splijt- en kweekstoffen	-	-	-	1	-	-	-	-	-	-	-	1
Productie en distributie van elektriciteit, gas, stoom en warm water	3	6	5	11	5	5	4	7	10	1	-	57
Waterleidingsbedrijven (winning, reiniging en distributie van water)	-	-	-	2	1	2	2	2	-	-	-	9
Totaal	3	6	6	17	6	8	7	9	10	1	-	73
Winning en verwerking van niet-energetische delfstoffen en hun derivaten; chemische industrie												
Winning en voorbereiding van ertsen	-	-	-	-	-	-	-	-	-	-	-	-
Vervaardiging en eerste verwerking van metalen	5	55	45	38	42	49	36	35	29	1	-	335
Winning van niet-metaalhoudende en niet-energetische mineralen (exclusief ertsen); veenderijen	1	6	2	3	-	1	2	1	2	-	-	18
Vervaardiging van steen, cement, betonwaren, aardewerk, glas e.d.	14	13	14	15	13	19	17	13	2	5	-	125
Chemische industrie	2	4	10	11	5	8	11	5	6	2	-	64
Kunstmatige en synthetische continugaren- en vezelfabrieken	-	-	-	-	-	-	-	-	-	-	-	-
Totaal	22	78	71	67	60	77	66	54	39	8	-	542
Metaalverwerkende industrie; fijnmechanische en optische industrie												
Vervaardiging van produkten uit metaal (exclusief machines en transportmiddelen)	87	104	91	79	75	61	72	53	32	4	1	659
Machinebouw	22	33	31	25	35	24	19	26	11	3	1	230
Bureaumachinefabrieken; fabrieken van machines voor informatieverwerking	-	-	-	3	2	1	1	-	-	-	-	7
Elektrotechnische industrie	56	121	142	124	144	143	167	154	141	20	1	1 213
Automobilbouw; fabrieken van auto-onderdelen	10	11	2	10	13	7	6	6	2	-	-	67
Overige transportmiddelenfabrieken	-	-	2	-	3	1	-	-	-	-	-	6
Fijnmechanische en optische industrie	-	3	5	6	2	4	1	1	1	-	-	23
Totaal	175	272	273	247	274	241	266	240	187	27	3	2 205
Andere verwerkende industrieën												
Voedings- en genotmiddelenindustrie	34	44	51	55	43	43	61	54	62	15	2	464
Textielnijverheid	16	25	25	25	19	20	31	35	28	3	-	227
Ledernijverheid	-	4	2	6	8	17	8	14	9	1	-	69
Schoen- en kledingnijverheid	2	2	5	6	7	7	5	4	4	-	-	42
Houtindustrie; fabrieken van houten meubelen	128	122	58	54	44	53	70	61	29	6	3	628
Papier- en papierwarenindustrie; grafische nijverheid; uitgeverijen	10	27	27	26	39	19	19	17	22	1	1	208
Rubber- en plasticverwerkende industrie	12	28	36	25	21	30	23	22	17	3	1	218
Overige verwerkende industrie n.e.g.	2	1	2	-	2	1	2	-	1	1	-	12
Totaal	204	253	206	197	183	190	219	207	172	30	7	1 868

Tabel 30.- WERKENDE BEROEPSBEVOLKING NAAR BEDRIJFSAFDELING, -KLASSE, GESLACHT EN LEEFTIJD - DUIJS TAALGEBIED - (vervolg)

- Absolute cijfers -

BEDRIJFSAFDELING EN -KLASSE	Mannen											Totaal
	Minder dan 20 jaar	van 20-24 jaar	van 25-29 jaar	van 30-34 jaar	van 35-39 jaar	van 40-44 jaar	van 45-49 jaar	van 50-54 jaar	van 55-59 jaar	van 60-64 jaar	65 jaar en meer	
Bouwnijverheid	349	438	397	359	305	380	359	271	162	17	4	3 041
Handel, hotels, restaurants en cafés, reparatiebedrijven												
Groothandel, exclusief recuperatie	35	68	78	92	89	86	87	69	46	13	7	670
Recuperatie	-	-	1	2	1	3	-	2	-	1	-	10
Tussenpersonen in de handel	-	-	1	5	6	2	5	1	3	1	-	24
Kleinhandel	119	111	118	113	105	127	97	113	76	22	15	1 016
Maaltijden-, dranken- en logiesverstrekkende bedrijven	37	39	33	23	24	28	32	29	28	7	3	283
Reparatie van gebruiksgoederen en voertuigen	175	102	68	64	61	43	35	38	15	6	4	611
Totaal	366	320	299	299	286	289	256	252	168	50	29	2 614
Vervoer en communicatie												
Spoorwegen	10	37	37	21	8	17	39	39	27	3	-	238
Overig vervoer te land stadsvervoer, wegvervoer, enz.)	18	94	113	124	116	91	90	59	46	13	3	767
Binnenvaart	-	-	-	-	2	-	-	-	-	-	-	2
Zee- en kustvaart	-	-	4	1	-	-	-	1	-	-	-	6
Luchtvaart	-	-	1	1	-	-	-	-	-	-	-	2
Aan het vervoer verwante activiteiten	-	1	4	2	-	-	-	-	-	-	-	7
Reisbureaus, tussenpersonen op het gebied van het vervoer, opslag	14	37	33	36	31	17	13	11	7	3	2	204
Communicatiebedrijven	5	41	73	44	31	39	28	21	17	8	-	307
Totaal	47	210	265	229	188	164	170	131	97	27	5	1 533
Bank- en verzekeringswezen, dienstverleningen ten behoeve van ondernemingen, verhuur												
Bank- en kredietwezen	2	32	38	36	25	17	14	9	14	-	1	188
Verzekeringswezen, exclusief wettelijke sociale verzekering	-	11	8	12	14	11	5	3	5	4	-	73
Hulpbedrijven van het bank- en verzekeringswezen; exploitatie van en handel in onroerende goederen (exclusief verhuur van eigen onroerende goederen); dienstverleningen ten behoeve van ondernemingen	3	29	50	60	52	35	26	31	23	7	5	321
Verhuur van roerende goederen	-	-	-	1	-	-	-	-	-	-	-	1
Verhuur van eigen onroerende goederen	-	-	-	-	-	-	-	-	-	-	-	-
Totaal	5	72	96	109	91	63	45	43	42	11	6	583
Overige dienstverlening												
Algemeen overheidsbestuur, defensie en wettelijke sociale verzekering	74	255	222	170	145	206	243	207	172	51	13	1 758
Reinigingsdiensten, beheer van begraafplaatsen	-	8	6	12	6	7	12	12	6	2	-	71
Onderwijs	3	67	146	138	125	113	64	42	46	13	1	758
Wetenschappelijke instel- lingen en onderzoekcentra	1	2	4	5	2	3	-	-	1	1	-	19
Diensten voor volkgezondheid en diergeneeskunde	2	15	43	62	23	14	15	22	25	3	9	233
Overige maatschappelijke dienst- verlenende instellingen	-	15	19	22	12	6	12	9	14	5	8	122
Dienstverlening op het gebied van de recreatie en andere vormen van culturele dienstverlening	7	18	18	20	11	19	6	4	6	-	2	111
Persoonlijke diensten	10	8	11	14	9	9	15	9	6	2	1	94
Overige diensten n.a.g.	3	4	7	7	4	10	4	8	2	-	-	47
Totaal	100	392	476	450	337	387	371	311	278	77	34	3 213
Onvoldoende omschreven activiteiten	30	43	41	43	35	41	43	30	24	11	4	345
Totaal	1 390	2 196	2 251	2 143	1 887	2 045	2 009	1 779	1 385	342	129	17 556

Tabel 30.- WERKENDE BEROEPSBEVOLKING NAAR BEDRIJFSAFDELING, -KLASSE, GESLACHT EN LEEFTIJD - DUIJS TAALGEBIED - (vervolg)

- Absolute cijfers -

BEDRIJFSAFDELING EN -KLASSE	Vrouwen											Totaal
	Minder dan 20 jaar	van 20-24 jaar	van 25-29 jaar	van 30-34 jaar	van 35-39 jaar	van 40-44 jaar	van 45-49 jaar	van 50-54 jaar	van 55-59 jaar	van 60-64 jaar	65 jaar en meer	
Landbouw, bosbouw en visserij												
Landbouw	18	31	35	75	79	145	148	137	85	20	7	780
Bosbouw	-	-	1	-	1	-	-	-	-	-	-	2
Visserij	-	2	1	-	-	-	-	-	-	-	-	3
Totaal	18	33	37	75	80	145	148	137	85	20	7	785
Energie- en waterhuishouding												
Winning en bewerking van vaste brandstoffen	-	-	-	-	-	1	-	-	-	-	-	1
Cokesovenbedrijven	-	-	-	-	-	-	-	-	-	-	-	-
Aardolie en aardgaswinning	-	-	-	-	-	-	-	-	-	-	-	-
Aardolieraffinaderijen	-	-	-	-	-	-	-	-	-	-	-	-
Winning en vervaardiging van splijt- en kweekstoffen	-	-	-	-	-	-	-	-	-	-	-	-
Productie en distributie van elektriciteit, gas, stoom en warm water	1	2	-	2	1	-	-	-	-	-	-	6
Waterleidingsbedrijven (winning, reiniging en distributie van water)	-	-	-	-	-	-	-	-	-	-	-	-
Totaal	1	2	-	2	1	1	-	-	-	-	-	7
Winning en verwerking van niet-energetische delfstoffen en hun derivaten; chemische industrie												
Winning en voorbereiding van ertsen	-	-	-	-	-	-	-	-	-	-	-	-
Vervaardiging en eerste verwerking van metalen	10	12	6	3	6	3	1	2	-	-	-	43
Winning van niet-metaal- houdende en niet-energetische mineralen (exclusief ertsen); veenderijen	1	-	-	-	-	1	-	-	-	-	-	2
Vervaardiging van steen, cement, betonwaren, aardewerk, glas e.d.	5	6	7	7	2	1	1	-	-	-	-	29
Chemische industrie	3	4	2	4	2	-	-	2	-	-	-	17
Kunstmatige en synthetische continugaren- en vezelfabrieken	-	-	-	1	-	-	-	-	-	-	-	1
Totaal	19	22	15	15	10	5	2	4	-	-	-	92
Metaalverwerkende industrie; fijnmechanische en optische industrie												
Vervaardiging van producten uit metaal (exclusief machines en transportmiddelen)	32	45	28	15	9	13	11	2	7	-	-	162
Machinebouw	3	8	6	5	4	5	2	3	1	-	-	37
Bureaumachinefabrieken; fabrieken van machines voor informatieverwerking	-	-	-	-	-	1	-	-	-	-	-	1
Elektrotechnische industrie	19	32	41	26	32	29	21	16	3	-	1	220
Automobielbouw; fabrieken van auto-onderdelen	-	2	1	-	-	-	2	-	-	-	-	5
Overige transportmiddelen- fabrieken	-	-	-	-	-	-	-	-	-	-	-	-
Fijnmechanische en optische industrie	3	4	2	1	2	-	-	-	-	-	-	12
Totaal	57	91	78	47	47	48	36	21	11	-	1	437
Andere verwerkende industrieën												
Voedings- en genotmiddelenindustrie	21	24	18	13	13	11	16	4	9	-	1	130
Textielnijverheid	36	28	17	12	11	18	9	11	4	-	-	146
Ledernijverheid	-	-	-	-	1	2	-	-	-	-	-	3
Schoen- en kledingnijverheid	85	75	26	12	8	7	6	9	2	-	1	231
Houtindustrie; fabrieken van houten meubelen	4	16	11	3	2	4	3	-	1	2	-	46
Papier- en papierwarenindustrie; grafische nijverheid; uitgeverijen	9	25	8	8	4	7	1	5	-	1	-	68
Rubber- en plasticverwerkende industrie	11	19	14	6	8	2	4	2	2	-	-	68
Overige verwerkende industrie n.e.g.	-	-	2	1	1	-	-	-	-	-	-	4
Totaal	166	187	96	55	48	51	39	31	18	3	2	696

Tabel 30.- WERKENDE BEROEPSBEVOLKING NAAR BEDRIJFSAFDELING, -KLASSE, GESLACHT EN LEEFTIJD - DUIJS TAALGEBIED - (vervolg)

- Absolute cijfers -

BEDRIJFSAFDELING EN -KLASSE	Vrouwen											Totaal
	Minder dan 20 jaar	van 20-24 jaar	van 25-29 jaar	van 30-34 jaar	van 35-39 jaar	van 40-44 jaar	van 45-49 jaar	van 50-54 jaar	van 55-59 jaar	van 60-64 jaar	65 jaar en meer	
Bouwnijverheid	13	25	22	12	17	12	9	5	3	-	1	119
Handel, hotels, restaurants en cafés, reparatiebedrijven												
Groothandel, exclusief recuperatie	36	56	37	25	25	15	12	12	3	-	1	222
Recuperatie	-	-	1	-	2	-	-	-	-	-	-	3
Tussenpersonen in de handel	1	1	-	1	-	1	-	1	-	-	-	5
Kleinhandel	257	225	140	127	128	106	92	93	77	22	17	1 284
Maaltijden-, dranken- en logiesverstrekkende bedrijven	42	52	44	40	38	60	35	42	34	6	6	399
Reparatie van gebruiksgoederen en voertuigen	17	14	7	9	4	2	1	5	1	-	-	60
Totaal	353	348	229	202	197	184	140	153	115	28	24	1 973
Vervoer en communicatie												
Spoorwegen	-	1	1	1	-	-	-	-	-	-	-	3
Overig vervoer te land (stadsvervoer, wegvervoer, enz.)	23	28	21	13	19	7	12	5	3	-	1	132
Binnenvaart	-	-	-	-	-	-	-	-	-	-	-	-
Zee- en kustvaart	-	-	-	-	-	-	-	-	-	-	-	-
Luchtvaart	-	-	1	1	1	-	-	-	-	-	-	3
Aan het vervoer verwante activiteiten	-	-	-	-	1	-	-	-	-	-	-	1
Reisbureaus, tussenpersonen op het gebied van het vervoer, opslag	33	42	19	10	4	7	3	2	-	-	-	120
Communicatiebedrijven	-	11	4	2	4	5	6	6	3	-	-	41
Totaal	56	82	46	27	29	19	21	13	6	-	1	300
Bank- en verzekeringswezen, dienstverleningen ten behoeve van ondernemingen, verhuur												
Bank- en kredietwezen	5	27	26	20	19	5	4	4	4	1	-	115
Verzekeringswezen, exclusief wettelijke sociale verzekering	2	8	12	5	4	6	4	3	5	1	-	50
Hulpbedrijven van het bank- en verzekeringswezen; exploitatie van en handel in onroerende goederen (exclusief verhuur van eigen onroerende goederen); dienstverleningen ten behoeve van ondernemingen	23	39	39	30	16	20	14	13	10	2	1	207
Verhuur van roerende goederen	-	-	-	-	-	-	-	-	-	-	-	-
Verhuur van eigen onroerende goederen	-	-	-	-	-	-	-	-	-	-	-	-
Totaal	30	74	77	55	39	31	22	20	19	4	1	372
Overige dienstverlening												
Algemeen overheidsbestuur, defensie en wettelijke sociale verzekering	34	131	80	37	36	28	24	15	29	5	1	420
Reinigingsdiensten, beheer van begraafplaatsen	1	2	3	-	1	-	1	-	1	-	-	9
Onderwijs	13	186	229	155	131	115	98	52	29	6	-	1 014
Wetenschappelijke instellingen en onderzoekcentra	-	1	1	-	-	-	1	-	-	-	-	3
Diensten voor volksgezondheid en diergeneeskunde	42	173	129	96	59	43	52	31	31	6	10	672
Overige maatschappelijke dienstverlenende instellingen	36	82	33	30	18	16	16	19	12	6	4	272
Dienstverlening op het gebied van de recreatie en andere vormen van culturele dienstverlening	3	8	10	7	4	-	3	2	5	-	-	42
Persoonlijke diensten	107	48	42	26	27	17	17	11	3	1	-	299
Overige diensten n.e.g.	47	36	18	6	6	14	5	10	10	2	2	156
Totaal	283	667	545	357	282	233	217	140	120	26	17	2 887
Onvoldoende omschreven activiteiten	28	48	29	32	25	17	18	12	8	2	1	220
Totaal	1 024	1 579	1 174	879	775	746	652	536	385	83	55	7 888

Tabel 30.- WERKENDE BEROEPSBEVOLKING NAAR BEDRIJFSAFDELING, -KLASSE, GESLACHT EN LEEFTIJD - DUIJS TAALGEBIED - (vervolg)

- Absolute cijfers -

BEDRIJFSAFDELING EN -KLASSE	Totaal											Totaal
	Minder dan 20 jaar	van 20-24 jaar	van 25-29 jaar	van 30-34 jaar	van 35-39 jaar	van 40-44 jaar	van 45-49 jaar	van 50-54 jaar	van 55-59 jaar	van 60-64 jaar	65 jaar en meer	
Landbouw, bosbouw en visserij												
Landbouw	93	117	138	184	189	329	328	344	268	95	42	2 127
Bosbouw	13	22	17	16	12	19	27	24	23	8	2	183
Visserij	1	6	3	1	1	2	-	-	-	-	-	14
Totaal	107	145	158	201	202	350	355	368	291	103	44	2 324
Energie- en waterhuishouding												
Winning en bewerking van vaste brandstoffen	-	-	-	2	-	2	1	-	-	-	-	5
Cokesovenbedrijven	-	-	-	-	-	-	-	-	-	-	-	-
Aardolie en aardgaswinning	-	-	-	-	-	-	-	-	-	-	-	-
Aardolieraffinaderijen	-	-	1	1	-	-	-	-	-	-	-	2
Winning en vervaardiging van splijt- en kweekstoffen	-	-	-	1	-	-	-	-	-	-	-	1
Productie en distributie van elektriciteit, gas, stoom en warm water	4	8	5	13	6	5	4	7	10	1	-	63
Waterleidingsbedrijven (winning, reiniging en distributie van water)	-	-	-	2	1	2	2	2	-	-	-	9
Totaal	4	8	6	19	7	9	7	9	10	1	-	80
Winning en verwerking van niet-energetische delfstoffen en hun derivaten; chemische industrie												
Winning en voorbereiding van ertsen	-	-	-	-	-	-	-	-	-	-	-	-
Vervaardiging en eerste verwerking van metalen	15	67	51	41	48	52	37	37	29	1	-	378
Winning van niet-metaal- houdende en niet-energetische mineralen (exclusief ertsen); veenderijen	2	6	2	3	-	2	2	1	2	-	-	20
Vervaardiging van steen, cement, betonwaren, aardewerk, glas e.d.	19	19	21	22	15	20	18	13	2	5	-	154
Chemische industrie	5	8	12	15	7	8	11	7	6	2	-	81
Kunstmatige en synthetische continugaren- en vezelfabrieken	-	-	-	1	-	-	-	-	-	-	-	1
Totaal	41	100	86	82	70	82	68	58	39	8	-	634
Metaalverwerkende industrie; fijnmechanische en optische industrie												
Vervaardiging van produkten uit metaal (exclusief machines en transportmiddelen)	119	149	119	94	84	74	83	55	39	4	1	821
Machinebouw	25	41	37	30	39	29	21	29	12	3	1	267
Bureaumachinefabrieken; fabrieken van machines voor informatieverwerking	-	-	-	3	2	2	1	-	-	-	-	8
Elektrotechnische industrie	75	153	183	150	176	172	188	170	144	20	2	1 433
Automobilbouw; fabrieken van auto-onderdelen	10	13	3	10	13	7	8	6	2	-	-	72
Overige transportmiddelen- fabrieken	-	-	2	-	3	1	-	-	-	-	-	6
Fijnmechanische en optische industrie	3	7	7	7	4	4	1	1	1	-	-	35
Totaal	232	363	351	294	321	289	302	261	198	27	4	2 642
Andere verwerkende industriën												
Voedings- en genotmiddelenindustrie	55	68	69	68	56	54	77	58	71	15	3	594
Textielnijverheid	52	53	42	37	30	38	40	46	32	3	-	373
Ledernijverheid	-	4	2	6	9	19	8	14	9	1	-	72
Schoen- en kledingnijverheid	87	77	31	18	15	14	11	13	6	-	1	273
Houtindustrie; fabrieken van houten meubelen	132	138	69	57	46	57	73	61	30	8	3	674
Papier- en papierwarenindustrie; grafische nijverheid; uitgeverijen	19	52	35	34	43	26	20	22	22	2	1	276
Rubber- en plasticverwerkende industrie	23	47	50	31	29	32	27	24	19	3	1	286
Overige verwerkende industrie n.e.g.	2	1	4	1	3	1	2	-	1	1	-	16
Totaal	370	440	302	252	231	241	258	238	190	33	9	2 564

**Tabel 30.- WERKENDE BEROEPSBEVOLKING NAAR BEDRIJFSAFDELING, -KLASSE,
 GESLACHT EN LEEFTIJD - DUIJS TAALGEBIED - (vervolg)**

- Absolute cijfers -

BEDRIJFSAFDELING EN -KLASSE	Totaal											Totaal
	Minder dan 20 jaar	van 20-24 jaar	van 25-29 jaar	van 30-34 jaar	van 35-39 jaar	van 40-44 jaar	van 45-49 jaar	van 50-54 jaar	van 55-59 jaar	van 60-64 jaar	65 jaar en meer	
Bouwnijverheid	362	463	419	371	322	392	368	276	165	17	5	3 160
Handel, hotels, restaurants en cafés, reparatiebedrijven												
Groothandel, exclusief recuperatie	71	124	115	117	114	101	99	81	49	13	8	892
Recuperatie	-	-	2	2	3	3	-	2	-	1	-	13
Tussenpersonen in de handel	1	1	1	6	6	3	5	2	3	1	-	29
Kleinhandel	376	336	258	240	233	233	189	206	153	44	32	2 300
Maaltijden-, dranken- en logiesverstrekkende bedrijven	79	91	77	63	62	88	67	71	62	13	9	682
Reparatie van gebruiksgoederen en voertuigen	192	116	75	73	65	45	36	43	16	6	4	671
Totaal	719	668	528	501	483	473	396	405	283	78	53	4 587
Vervoer en communicatie												
Spoorwegen	10	38	38	22	8	17	39	39	27	3	-	241
Overig vervoer te land (stadsvervoer, wegvervoer, enz.)	41	122	134	137	135	98	102	64	49	13	4	899
Binnenvaart	-	-	-	-	2	-	-	-	-	-	-	2
Zee- en kustvaart	-	-	4	1	-	-	-	1	-	-	-	6
Luchtvaart	-	-	2	2	1	-	-	-	-	-	-	5
Aan het vervoer verwante activiteiten	-	1	4	2	1	-	-	-	-	-	-	8
Reisbureaus, tussenpersonen op het gebied van het vervoer, opslag	47	79	52	46	35	24	16	13	7	3	2	324
Communicatiebedrijven	5	52	77	46	35	44	34	27	20	8	-	348
Totaal	103	292	311	256	217	183	191	144	103	27	6	1 833
Bank- en verzekeringswezen, dienstverleningen ten behoeve van ondernemingen, verhuur												
Bank- en kredietwezen	7	59	64	56	44	22	18	13	18	1	1	303
Verzekeringswezen, exclusief wettelijke sociale verzekering	2	19	20	17	18	17	9	6	10	5	-	123
Hulpbedrijven van het bank- en verzekeringswezen; exploitatie van en handel in onroerende goederen (exclusief verhuur van eigen onroerende goederen); dienstverleningen ten behoeve van ondernemingen	26	68	89	90	68	55	40	44	33	9	6	528
Verhuur van roerende goederen	-	-	-	1	-	-	-	-	-	-	-	1
Verhuur van eigen onroerende goederen	-	-	-	-	-	-	-	-	-	-	-	-
Totaal	35	146	173	164	130	94	67	63	61	15	7	955
Overige dienstverlening												
Algemeen overheidsbestuur, defensie en wettelijke sociale verzekering	108	386	302	207	181	234	267	222	201	56	14	2 178
Reinigingsdiensten, beheer van begraafplaatsen	1	10	9	12	7	7	13	12	7	2	-	80
Onderwijs	16	253	375	293	256	228	162	94	75	19	1	1 772
Wetenschappelijke instel- lingen en onderzoekcentra	1	3	5	5	2	3	1	-	1	1	-	22
Diensten voor volksgezondheid en diergeneeskunde	44	188	172	158	82	57	67	53	56	9	19	905
Overige maatschappelijke dienst- verlenende instellingen	36	97	52	52	30	22	28	28	26	11	12	394
Dienstverlening op het gebied van de recreatie en andere vormen van culturele dienstverlening	10	26	28	27	15	19	9	6	11	-	2	153
Persoonlijke diensten	117	56	53	40	36	26	32	20	9	3	1	393
Overige diensten n.e.g.	50	40	25	13	10	24	9	16	12	2	2	203
Totaal	383	1 059	1 021	807	619	620	588	451	398	103	51	6 100
Onvoldoende omschreven activiteiten	58	91	70	75	60	58	61	42	32	13	5	565
Totaal	2 414	3 775	3 425	3 022	2 662	2 791	2 661	2 315	1 770	425	184	25 444

Tabel 31.- WERKENDE BEROEPSBEVOLKING NAAR BEDRIJFSAFDELING, GESLACHT EN

LEEFTIJD

- BRUSSELS GEWEST -

- Relatieve cijfers -

BEDRIJFSAFDELING		Leeftijd											Totaal
		Minder dan 20 jaar	van 20-24 jaar	van 25-29 jaar	van 30-34 jaar	van 35-39 jaar	van 40-44 jaar	van 45-49 jaar	van 50-54 jaar	van 55-59 jaar	van 60-64 jaar	65 jaar en meer	
Landbouw, bosbouw en visserij	M	4,7	16,2	17,2	10,7	7,0	6,7	8,4	9,2	11,7	5,0	3,2	100,0
	V	2,8	5,6	4,2	8,5	8,5	8,5	15,4	14,1	21,1	8,5	2,8	100,0
	T	4,4	14,6	15,2	10,4	7,2	7,0	9,5	9,9	13,1	5,5	3,2	100,0
Energie- en waterhuishouding	M	0,9	3,6	6,2	11,2	14,3	14,3	14,3	15,6	16,4	3,0	0,2	100,0
	V	1,7	10,8	12,3	15,1	15,4	10,8	10,6	13,4	8,7	0,7	0,5	100,0
	T	1,0	4,7	7,1	11,7	14,5	13,8	13,7	15,3	15,3	2,6	0,3	100,0
Winning en verwerking van niet-energetische delfstoffen en hun derivaten; chemische industrie	M	1,3	4,7	8,9	11,5	12,0	14,5	14,5	15,5	11,9	4,1	1,1	100,0
	V	2,8	11,4	14,4	15,4	12,9	12,4	12,3	12,2	5,1	0,6	0,5	100,0
	T	1,8	6,8	10,7	12,7	12,3	13,8	13,8	14,5	9,7	3,0	0,9	100,0
Metaalverwerkende industrie; fijnmechanische en optische industrie	M	3,2	11,0	12,9	13,2	10,5	11,3	12,0	11,9	10,2	2,9	0,9	100,0
	V	4,2	15,8	14,9	14,1	12,8	11,5	12,0	8,5	4,4	1,1	0,7	100,0
	T	3,4	12,0	13,3	13,4	11,0	11,3	12,0	11,2	9,0	2,5	0,9	100,0
Andere verwerkende industrieën	M	4,2	9,1	11,3	11,8	10,6	11,0	12,8	11,8	10,8	4,3	2,3	100,0
	V	5,1	12,1	14,2	13,3	12,1	12,0	11,7	10,9	5,6	1,5	1,5	100,0
	T	4,5	10,1	12,3	12,3	11,1	11,4	12,4	11,5	9,0	3,4	2,0	100,0
Bouwnijverheid	M	3,3	9,7	12,6	13,7	12,0	12,7	10,9	12,7	8,5	2,7	1,2	100,0
	V	2,5	10,8	12,8	14,0	12,4	13,3	12,8	10,8	9,6	1,4	1,6	100,0
	T	3,2	9,8	12,6	13,8	12,0	12,7	12,7	10,9	8,4	2,6	1,3	100,0
Handel, hotels, restaurants en cafés, reparatiebedrijven	M	3,8	9,6	13,1	13,2	11,0	10,5	10,8	10,5	10,5	4,3	2,7	100,0
	V	3,9	12,0	12,7	13,0	11,5	11,5	12,3	11,6	7,2	2,1	2,2	100,0
	T	3,8	10,6	12,9	13,1	11,2	10,9	11,5	11,0	9,1	3,4	2,5	100,0
Vervoer en communicatie	M	1,8	10,7	14,1	13,0	10,5	9,1	10,8	13,3	12,1	4,0	0,6	100,0
	V	2,8	16,8	18,0	15,3	11,4	8,2	8,8	10,4	6,1	1,7	0,5	100,0
	T	2,0	11,8	14,8	13,4	10,7	8,9	10,4	12,8	11,1	3,6	0,5	100,0
Bank- en verzekeringswezen, dienstverleningen ten behoeve van ondernemingen; verhuur	M	0,9	6,5	1,4	15,2	11,6	10,2	10,4	11,9	11,4	4,6	3,3	100,0
	V	2,3	12,0	19,4	17,4	12,1	9,5	9,6	9,5	5,5	1,2	1,5	100,0
	T	1,5	9,2	15,8	16,1	11,8	9,9	10,0	10,9	9,0	3,2	2,6	100,0
Overige dienstverlening	M	2,4	9,0	13,9	13,7	10,5	10,2	11,1	11,3	11,1	5,0	1,8	100,0
	V	2,5	13,1	17,3	15,1	12,1	10,6	9,9	9,0	7,0	1,9	0,9	100,0
	T	2,4	11,2	15,7	14,8	11,3	10,5	10,5	10,1	8,9	3,3	1,3	100,0
Onvoldoende omschreven activiteiten	M	2,6	10,3	15,3	14,7	11,8	10,7	10,4	9,3	8,4	3,7	2,8	100,0
	V	3,5	15,4	17,8	15,4	11,7	9,2	9,0	8,2	6,2	2,1	1,5	100,0
	T	2,9	12,5	16,3	15,0	11,7	10,1	9,8	8,8	7,5	3,1	2,3	100,0
Totaal	M	2,7	9,1	13,4	13,6	11,1	10,7	11,2	11,3	10,6	4,2	2,1	100,0
	V	3,1	13,1	16,2	15,1	11,9	10,6	10,5	9,7	6,6	1,9	1,3	100,0
	T	2,8	10,8	14,5	14,2	11,4	10,7	10,9	10,7	9,0	3,2	1,8	100,0

Tabel 31.- WERKENDE BEROEPSBEVOLKING NAAR BEDRIJFSAFDELING, GESLACHT EN LEEFTIJD
- VLAAMS GEWEST -
 - Relatieve cijfers -

BEDRIJFSAFDELING		Leeftijd											Totaal
		Minder dan 20 jaar	van 20-24 jaar	van 25-29 jaar	van 30-34 jaar	van 35-39 jaar	van 40-44 jaar	van 45-49 jaar	van 50-54 jaar	van 55-59 jaar	van 60-64 jaar	65 jaar en meer	
Landbouw, bosbouw en visserij	M	3,8	7,2	6,9	7,8	8,5	11,0	14,1	16,1	16,0	7,1	1,5	100,0
	V	3,4	6,2	6,6	8,9	10,6	14,3	17,1	17,1	12,0	2,7	1,1	100,0
	T	3,7	7,0	6,9	8,0	8,9	11,7	14,7	16,3	15,2	6,2	1,4	100,0
Energie- en waterhuishouding	M	3,6	12,6	14,0	14,0	12,4	12,7	11,1	10,4	8,2	1,0	0,0	100,0
	V	5,1	19,3	17,1	16,3	12,7	9,4	9,6	7,0	3,3	0,1	0,1	100,0
	T	3,7	12,9	14,1	14,2	12,4	12,5	11,0	10,2	8,0	1,0	0,0	100,0
Winning en verwerking van niet-energetische delfstoffen en hun derivaten; chemische industrie	M	2,3	9,1	12,3	14,9	13,6	14,0	13,6	11,9	7,1	1,1	0,1	100,0
	V	5,6	19,6	19,5	18,4	12,7	9,0	7,9	5,4	1,6	0,1	0,2	100,0
	T	2,7	10,3	13,2	15,3	13,5	13,4	12,9	11,1	6,5	1,0	0,1	100,0
Metaalverwerkende industrie; fijnmechanische en optische industrie	M	4,7	14,4	15,5	15,8	12,7	11,3	10,4	8,8	5,5	0,8	0,1	100,0
	V	5,0	19,5	23,2	18,6	12,9	9,1	7,1	3,6	0,8	0,1	0,1	100,0
	T	4,7	15,3	16,8	16,3	12,7	10,9	9,9	7,9	4,7	0,7	0,1	100,0
Andere verwerkende industrieën	M	6,6	12,4	12,7	12,7	11,0	11,3	12,1	10,3	8,7	1,8	0,4	100,0
	V	13,3	23,2	18,3	14,3	10,0	7,8	6,9	4,7	1,1	0,2	0,2	100,0
	T	9,0	16,3	14,7	13,3	10,6	10,1	10,2	8,3	6,0	1,2	0,3	100,0
Bouwnijverheid	M	5,8	13,8	13,7	13,4	11,8	11,8	11,9	9,9	6,6	1,1	0,2	100,0
	V	5,6	21,4	18,5	15,7	11,2	9,3	8,4	5,9	2,7	0,7	0,6	100,0
	T	5,8	14,0	13,9	13,5	11,7	11,7	11,8	9,8	6,5	1,1	0,2	100,0
Handel, hotels, restaurants en cafés, reparatiebedrijven	M	5,1	11,6	13,2	13,5	12,0	11,2	11,1	10,0	8,1	3,0	1,2	100,0
	V	7,5	16,4	14,4	13,7	11,5	10,5	10,0	8,1	5,0	1,4	1,5	100,0
	T	6,1	13,6	13,7	13,6	11,8	10,9	10,6	9,2	6,8	2,4	1,3	100,0
Vervoer en communicatie	M	2,6	12,4	16,8	13,5	11,1	10,2	10,0	11,2	9,8	2,2	0,2	100,0
	V	6,3	22,3	22,4	13,8	10,2	7,6	6,7	6,3	3,4	0,7	0,3	100,0
	T	3,1	13,7	17,5	13,6	11,0	9,8	9,5	10,6	9,0	2,0	0,2	100,0
Bank- en verzekeringswezen, dienstverleningen ten behoeve van ondernemingen; verhuur	M	0,7	8,9	17,9	19,2	13,6	10,5	9,5	8,9	7,0	2,6	1,2	100,0
	V	3,7	20,9	23,5	17,5	11,1	7,6	6,4	5,2	2,9	0,6	0,6	100,0
	T	1,8	13,5	20,0	18,6	12,6	9,4	8,3	7,5	5,5	1,8	1,0	100,0
Overige dienstverlening	M	2,3	10,6	15,3	14,4	12,1	11,5	11,6	10,3	8,2	3,0	0,7	100,0
	V	4,0	20,7	20,8	16,5	12,0	9,5	7,2	5,3	3,2	0,6	0,2	100,0
	T	3,2	15,7	18,0	15,4	12,1	10,5	9,4	7,8	5,7	1,8	0,4	100,0
Onvoldoende omschreven activiteiten	M	4,9	15,2	16,9	15,5	11,5	10,1	9,5	7,8	6,1	2,0	0,5	100,0
	V	7,1	22,5	19,8	15,1	10,7	8,5	6,8	5,5	3,0	0,6	0,4	100,0
	T	5,7	17,9	18,0	15,3	11,2	9,5	8,5	7,0	4,9	1,5	0,5	100,0
Totaal	M	4,0	11,8	14,2	14,0	11,9	11,4	11,4	10,4	8,1	2,2	0,6	100,0
	V	6,3	19,8	19,2	15,5	11,5	9,3	7,9	6,0	3,3	0,7	0,5	100,0
	T	4,7	14,3	15,8	14,5	11,8	10,7	10,3	9,0	6,6	1,8	0,5	100,0

Tabel 31.- WERKENDE BEROEPSBEVOLKING NAAR BEDRIJFSAFDELING, GESLACHT EN LEEFTIJD
- WAALS GEWEST -
 - Relatieve cijfers -

BEDRIJFSAFDELING		Leeftijd											Totaal
		Minder dan 20 jaar	van 20-24 jaar	van 25-29 jaar	van 30-34 jaar	van 35-39 jaar	van 40-44 jaar	van 45-49 jaar	van 50-54 jaar	van 55-59 jaar	van 60-64 jaar	65 jaar en meer	
Landbouw, bosbouw en visserij	M	3,7	8,2	8,0	8,5	6,6	9,7	13,7	16,2	15,8	7,1	2,5	100,0
	V	1,1	3,6	5,5	8,7	9,5	14,2	18,6	19,1	13,7	4,1	1,9	100,0
	T	3,0	6,9	7,3	8,6	7,4	11,0	15,1	17,0	15,2	6,2	2,3	100,0
Energie- en waterhuishouding	M	1,3	6,4	11,0	15,5	12,6	14,3	13,3	13,6	10,0	1,8	0,2	100,0
	V	3,0	15,5	14,6	18,1	13,1	11,6	9,8	8,6	5,2	0,3	0,2	100,0
	T	1,4	7,1	11,2	15,7	12,6	14,1	13,0	13,3	9,7	1,7	0,2	100,0
Winning en verwerking van niet-energetische delfstoffen en hun derivaten; chemische industrie	M	1,7	8,6	12,4	15,5	12,2	13,8	15,4	14,3	5,1	0,9	0,1	100,0
	V	3,7	15,1	19,4	19,1	11,8	11,2	10,1	6,7	2,3	0,3	0,3	100,0
	T	1,9	9,2	13,0	15,8	12,2	13,6	14,9	13,6	4,8	0,9	0,1	100,0
Metaalverwerkende industrie; fijnmechanische en optische industrie	M	3,8	12,9	15,2	16,2	11,1	10,7	11,0	11,1	6,7	1,1	0,2	100,0
	V	3,9	17,2	20,0	18,5	12,0	10,6	9,9	5,6	1,8	0,2	0,3	100,0
	T	3,8	13,6	16,0	16,6	11,2	10,7	10,8	10,2	5,9	1,0	0,2	100,0
Andere verwerkende industrieën	M	5,8	12,3	13,7	14,7	10,3	9,9	11,0	10,5	8,9	2,3	0,6	100,0
	V	8,5	18,2	17,5	16,5	10,6	9,4	8,8	7,1	2,6	0,5	0,3	100,0
	T	6,6	14,1	14,9	15,3	10,4	9,8	10,3	9,5	6,9	1,7	0,5	100,0
Bouwnijverheid	M	6,8	14,5	15,0	15,3	10,5	10,4	10,5	9,0	6,2	1,4	0,4	100,0
	V	3,8	13,5	16,7	18,9	11,6	10,9	9,6	8,5	4,1	1,2	1,2	100,0
	T	6,6	14,5	15,1	15,4	10,6	10,4	10,5	9,0	6,1	1,4	0,4	100,0
Handel, hotels, restaurants en cafés, reparatiebedrijven	M	7,3	11,4	13,3	14,4	10,6	9,7	10,0	10,0	8,4	3,3	1,6	100,0
	V	7,3	14,1	14,2	14,7	10,8	10,1	10,0	8,9	5,8	2,0	2,1	100,0
	T	7,3	12,7	13,7	14,5	10,7	9,9	10,0	9,5	7,2	2,7	1,8	100,0
Vervoer en communicatie	M	3,6	15,5	19,5	15,9	9,5	7,5	7,7	10,1	8,5	2,0	0,2	100,0
	V	6,0	19,3	21,1	15,7	10,4	7,7	6,7	7,2	4,4	1,2	0,3	100,0
	T	3,9	16,0	19,7	15,9	9,7	7,5	7,5	9,7	8,0	1,9	0,2	100,0
Bank- en verzekeringswezen, dienstverleningen ten behoeve van ondernemingen; verhuur	M	0,6	6,6	15,5	21,7	13,9	11,0	9,2	9,4	7,4	2,7	2,0	100,0
	V	2,5	15,4	22,0	21,7	11,6	8,1	6,8	6,3	3,8	1,0	0,8	100,0
	T	1,3	9,9	17,9	21,7	13,1	9,9	8,3	8,2	6,1	2,1	1,5	100,0
Overige dienstverlening	M	2,6	11,1	15,3	17,0	11,7	10,8	10,3	9,2	7,9	3,1	1,0	100,0
	V	3,0	16,9	19,4	18,7	12,2	10,1	8,0	6,3	4,1	1,0	0,3	100,0
	T	2,8	14,2	17,5	17,9	12,0	10,4	9,0	7,7	5,8	2,0	0,7	100,0
Onvoldoende omschreven activiteiten	M	4,3	14,7	16,0	16,3	10,9	9,9	9,6	8,5	6,7	2,2	0,9	100,0
	V	5,7	20,5	20,8	16,1	10,2	7,6	7,7	6,1	3,5	1,1	0,7	100,0
	T	4,8	16,8	17,7	16,3	10,7	9,1	8,9	7,6	5,5	1,8	0,8	100,0
Totaal	M	4,0	11,5	14,6	15,8	11,0	10,6	10,8	10,7	7,8	2,4	0,8	100,0
	V	4,5	15,9	17,9	17,4	11,5	10,0	8,8	7,4	4,5	1,3	0,8	100,0
	T	4,2	13,0	15,7	16,3	11,2	10,4	10,2	9,5	6,7	2,0	0,8	100,0

Tabel 31.- WERKENDE BEROEPSBEVOLKING NAAR BEDRIJFSAFDELING, GESLACHT EN

LEEFTIJD

DUITS TAALGEBIED

- Relatieve cijfers -

BEDRIJFSAFDELING		Leeftijd											Totaal
		Minder dan 20 jaar	van 20-24 jaar	van 25-29 jaar	van 30-34 jaar	van 35-39 jaar	van 40-44 jaar	van 45-49 jaar	van 50-54 jaar	van 55-59 jaar	van 60-64 jaar	65 jaar en meer	
Landbouw, bosbouw en visserij	M	5,8	7,3	7,9	8,2	7,9	13,3	13,4	15,0	13,4	5,4	2,4	100,0
	V	2,3	4,2	4,7	9,6	10,2	18,5	18,9	17,4	10,8	2,5	0,9	100,0
	T	4,6	6,2	6,8	8,7	8,7	15,1	15,3	15,8	12,5	4,4	1,9	100,0
Energie- en waterhuishouding	M	4,1	8,2	8,2	23,3	8,2	11,0	9,6	12,3	13,7	1,4	-	100,0
	V	14,2	28,6	-	28,6	14,3	14,3	-	-	-	-	-	100,0
	T	5,0	10,0	7,5	23,7	8,7	11,3	8,7	11,3	12,5	1,3	-	100,0
Winning en verwerking van niet-energetische delfstoffen en hun derivaten; chemische industrie	M	4,0	14,4	13,1	12,3	11,1	14,2	12,2	10,0	7,2	1,5	-	100,0
	V	20,7	23,9	16,3	16,3	10,9	5,4	2,2	4,3	-	-	-	100,0
	T	6,5	15,8	13,6	12,9	11,0	12,9	10,7	9,1	6,2	1,3	-	100,0
Metaalverwerkende industrie; fijnmechanische en optische industrie	M	7,9	12,3	12,4	11,2	12,4	11,0	12,1	10,9	8,5	1,2	0,1	100,0
	V	13,0	20,8	17,9	10,8	10,8	11,0	8,2	4,8	2,5	-	0,2	100,0
	T	8,8	13,7	13,3	11,1	12,2	10,9	11,4	9,9	7,5	1,0	0,2	100,0
Andere verwerkende industrieën	M	10,9	13,5	11,0	10,5	9,8	10,2	11,7	11,2	9,2	1,6	0,4	100,0
	V	23,8	26,9	13,8	7,9	6,9	7,3	5,6	4,5	2,6	0,4	0,3	100,0
	T	14,4	17,2	11,8	9,8	9,0	9,4	10,1	9,3	7,4	1,3	0,3	100,0
Bouwnijverheid	M	11,5	14,4	13,1	11,8	10,0	12,5	11,8	8,9	5,3	0,6	0,1	100,0
	V	10,9	21,0	18,5	10,1	14,3	10,1	7,6	4,2	2,5	-	0,8	100,0
	T	11,5	14,7	13,3	11,7	10,2	12,4	11,6	8,7	5,2	0,5	0,2	100,0
Handel, hotels, restaurants en cafés, reparatiebedrijven	M	14,0	12,3	11,4	11,4	11,0	11,1	9,8	9,6	6,4	1,9	1,1	100,0
	V	17,9	17,6	11,6	10,3	10,0	9,3	7,1	7,8	5,8	1,4	1,2	100,0
	T	15,7	14,6	11,5	10,9	10,5	10,3	8,6	8,8	6,2	1,7	1,2	100,0
Vervoer en communicatie	M	3,1	13,7	17,3	14,9	12,3	10,7	11,1	8,5	6,3	1,8	0,3	100,0
	V	18,7	27,3	15,4	9,0	9,7	6,0	7,3	4,3	2,0	-	0,3	100,0
	T	5,6	15,9	17,0	14,0	11,8	10,0	10,4	7,9	5,6	1,5	0,3	100,0
Bank- en verzekeringswezen, dienstverleningen ten behoeve van ondernemingen; verhuur	M	0,9	12,3	16,5	18,7	15,6	10,8	7,7	7,4	7,2	1,9	1,0	100,0
	V	8,0	19,9	20,7	14,8	10,5	8,3	5,9	5,4	5,1	1,1	0,3	100,0
	T	3,7	15,3	18,1	17,2	13,6	9,8	7,0	6,6	6,4	1,6	0,7	100,0
Overige dienstverlening	M	3,1	12,2	14,8	14,0	10,5	12,0	11,5	9,7	8,6	2,4	1,0	100,0
	V	9,8	23,1	18,9	12,4	9,8	8,1	7,5	4,8	4,1	0,9	0,6	100,0
	T	6,3	17,4	16,7	13,2	10,2	10,2	9,6	7,4	6,5	1,7	0,8	100,0
Onvoldoende omschreven activiteiten	M	8,7	12,5	11,9	12,5	10,1	11,9	12,5	8,7	6,9	3,2	1,1	100,0
	V	12,7	21,8	13,2	14,5	11,4	7,7	8,2	5,5	3,6	0,9	0,5	100,0
	T	10,3	16,1	12,4	13,3	10,6	10,3	10,8	7,4	5,6	2,3	0,9	100,0
Totaal	M	7,9	12,5	12,8	12,6	10,7	11,7	11,5	10,1	7,9	2,0	0,7	100,0
	V	13,0	20,0	14,9	11,1	9,8	9,5	8,3	6,8	4,9	1,0	0,7	100,0
	T	9,5	14,8	13,5	11,9	10,5	11,0	10,5	9,1	6,9	1,6	0,7	100,0

Hoofdstuk V.- DE WERKENDE BEROEPSBEVOLKING NAAR BEROEP

De werkende beroepsbevolking moest zo precies mogelijk het beroep omschrijven dat zij uitoefende.

Deze functie werd vervolgens gecodeerd aan de hand van een specifieke nomenclatuur die gebaseerd is op de "Internationale Type-classificatie per beroep" (I.T.C.B.) samengesteld door het Internationaal Arbeidsbureau. Vandaar een rangschikking op drie niveaus:

- beroepsklassen: weinig gedetailleerde grote categorieën
- beroepsgroepen: onderverdeling van bovengenoemde categorieën
- beroepen: het meest gebruikelijke gedetailleerde niveau

Tabel 32 beperkt tot de grote beroepsklassen, visualiseert de belangrijkste wijzigingen, nl. een opvallende terugloop van de handenarbeid en een toename van in principe minder typisch of technischer werk. Men stelt vast dat er om en bij de 40% minder mijnwerkers en groeuarbeiders zijn dan in 1970, 28,5% minder landbouwers, houthakkers en vissers en 20,6% minder ongeschoolde arbeiders, arbeiders in de verwerkende nijverheid en andere handarbeiders.

Daartegenover staat de forse stijging van het personeelsbestand in de wetenschappelijke, technische en vrije beroepen (+50,4%). Het aantal bedienden is in tien jaar tijd gestegen met 25% terwijl de gespecialiseerde functies in de dienstensector eveneens sterk hebben toegenomen (+16,7%).

De tabellen 33 bieden voor het Rijk en de gewesten de vergelijking tussen 1970 en 1981 naar de beroepsklasse, geslacht en positie in het bedrijf.

De tabellen 34 en 35 geven voor 1981 dezelfde informatie voor het Rijk, de gewesten en de provincies met verdere onderverdelingen van het niveau van de beroepsgroepen. Voor het meest gedetailleerde niveau verwijzen we naar de tabellen IV, V en VI. De combinatie van de beroepsklasse, het geslacht en de leeftijdsgroep van de werkende wordt voor het Rijk in tabel 36 opgenomen (in absolute en relatieve cijfers) en voor de gewesten in tabel 37 (enkel in absolute cijfers).

Voor de meeste beroepsklassen ligt het hoogste percentage van actieven tussen de 20 tot 34 jaar. Nochtans zien we een paar uitzonderingen:

- de bedrijfsleiders, directeurs en hogere kaderleden zijn nogal gelijkmatig vertegenwoordigd in de leeftijdsgroepen tussen de 30 en 54 jaar en maar zelden in de groep van minder dan 25 jaar, wat nogal logisch lijkt.
- de handelaars, verkopers en gelijkgestelden vindt men in gelijkaardige verhoudingen terug in alle leeftijdsgroepen van 20 tot 59 jaar.
- een bevestiging van de achteruitgang van de beroepen van landbouwer, houthakker en visser: in de leeftijdsgroep van 55 tot 59 jaar vinden we er tweemaal zoveel als in die van 20 tot 24 jaar.
- die veroudering is niet zo duidelijk merkbaar in de beroepsklasse van de mijnwerkers, groeuarbeiders e.d., die ook achteruitgaat. Dit is te wijten aan het feit dat dit zo zware beroepen zijn dat de duur van de beroepsloopbaan dikwijls wordt ingekort. Dit heeft voor gevolg dat de jongeren proportioneel in de meerderheid blijven ondanks de vermindering van hun aantal.
- de structuur naar leeftijd van de beroepsmilitairen vertoont een zeer bijzonder profiel met een maximum in het begin van de loopbaan (minder dan 20 jaar en vooral van 20 tot 24 jaar), daarna een achteruitgang van de tussenliggende leeftijdsgroepen met een nieuwe piek tussen 45 en 54 jaar.

Tabel 38 is gewijd aan de bijberoepen.

Vooreerst is er de vaststelling dat slechts 2,3% van de werkende beroepsbevolking verklaard heeft een bijberoep uit te oefenen (81 344 personen op 3 519 070).

Het blijkt dat bijna 40% van de bijberoepen uitgeoefend worden door personen die als hoofdberoep een vrij, technisch of gelijkgesteld beroep uitoefenen en dat in tweederde van die gevallen (20 971 op 31 835) het bijberoep tot dezelfde klasse als het hoofdberoep behoort.

Bij de handelaars, de verkopers en het personeel in de handel heeft 24,5% (19 961 personen) een bijberoep. Bij slechts 17,9% onder hen (3 575 personen) ligt dat bijberoep ook in de handel; 18,3% (3 655 eenheden) is werkzaam als ambachtslieden e.d. en 24,3% (4 843 eenheden) als kantoorbedienden.

Tabel 32.- WERKENDE BEROEPSBEVOLKING NAAR BEROEPSKLASSE EN GESLACHT

BEROEPSKLASSE	Mannen			Vrouwen			Totaal				
	1970	1981	(+) (-) in % 1981 t.o.v. 1970	1970	1981	(+) (-) in % 1981 t.o.v. 1970	Absolute cijfers		Relatieve cijfers		(+) (-) in % 1981 t.o.v. 1970
							1970	1981	1970	1981	
Personen die een vrij of wetenschappelijk beroep, uitoefenen e.d.	225 393	316 220	+ 40,3	177 536	289 791	+ 63,2	402 929	606 011	11,4	17,2	+ 50,4
Bedrijfsleiders, eigenaars, uitbaters, directeurs en hoger administratief kaderpersoneel	149 037	135 731	- 8,9	17 171	28 796	+ 67,7	166 208	164 527	4,7	4,7	- 1,0
Kantoorbedienden	247 807	284 010	+ 14,6	218 890	299 315	+ 36,7	466 697	583 325	13,3	16,6	+ 25,0
Handelaars, personeel in handel en verkopers e.d.	183 654	174 086	- 5,2	187 320	169 762	- 9,4	370 974	343 848	10,5	9,8	- 7,3
Landbouwers, vissers, houthakkers e.d.	135 990	92 289	- 32,1	28 707	25 464	- 11,3	164 697	117 753	4,7	3,3	- 28,5
Mijnwerkers en groeuarbeiders e.d.	36 304	21 867	- 39,8	28	57	+ 103,6	36 332	21 924	1,0	0,6	- 39,7
Beroepen in transport-, communicatiebedrijven	172 799	164 073	- 5,0	8 088	11 285	+ 39,5	180 887	175 358	5,1	5,0	- 3,1
Ambachtlieden, bouwvak- en fabrieksarb. en handlangers n.e.v.	1 174 619	960 770	- 18,2	249 440	169 529	- 32,0	1 424 059	1 130 299	40,4	32,1	- 20,6
Beroepen in dienstverlenende, sport- en ontspanningsbedrijven	91 712	104 563	+ 14,0	153 660	181 677	+ 18,2	245 372	286 240	7,0	8,1	+ 16,7
Beroepsmilitairen	51 985	52 868	+ 1,7	-	3 399	-	51 985	56 267	1,5	1,6	+ 8,2
Beroep onbekend	9 772	21 531	+ 120,3	4 647	11 987	+ 158,0	14 419	33 518	0,4	1,0	+ 132,5
Totaal	2 479 072	2 328 008	- 6,1	1 045 487	1 191 062	+ 13,9	3 524 559	3 519 070	100,0	100,0	- 0,2

**Tabel 33.- WERKENDE BEROEPSBEVOLKING NAAR BEROEPSKLASSE,
GESLACHT EN POSITIE IN HET BEDRIJF**

- HET RIJK -

BEROEPSKLASSE		Werkgevers en zelfstandigen		Bedrijfshoofd in dienstverband		Andere loon-trekkende		Helpers		Positie onbekend		Totaal	
		1970	1981	1970	1981	1970	1981	1970	1981	1970	1981	1970	1981
Personen die een vrij of wetenschappelijk beroep, uitoefenen e.d.	M	34 305	48 948	1 883	2 122	188 227	262 482	650	428	328	2 240	225 393	316 220
	V	6 670	15 057	418	500	167 448	270 186	2 760	2 328	240	1 720	177 536	289 791
	T	40 975	64 005	2 301	2 622	355 675	532 668	3 410	2 756	568	3 960	402 929	606 011
Bedrijfsleiders, eigenaars, uitbaters, directeurs en hoger administratief kaderpersoneel	M	22 323	19 773	14 685	18 294	111 478	97 344	531	175	20	145	149 037	135 731
	V	2 088	2 509	1 529	2 815	12 601	22 939	952	491	1	42	17 171	28 796
	T	24 411	22 282	16 214	21 109	124 079	120 283	1 483	666	21	187	166 208	164 527
Kantoorbedienden	M	-	1	-	-	247 332	283 348	469	348	6	313	247 807	284 010
	V	-	-	-	-	213 675	290 531	5 209	8 222	6	562	218 890	299 315
	T	-	1	-	-	461 007	573 879	5 678	8 570	12	875	466 697	583 325
Handelaars, personeel in handel en verkopers e.d.	M	113 397	104 518	5 343	2 693	55 489	61 260	9 306	4 947	119	668	183 654	174 086
	V	87 243	72 811	7 571	1 668	53 365	67 085	39 040	27 776	101	422	187 320	169 762
	T	200 640	177 329	12 914	4 361	108 854	128 345	48 346	32 723	220	1 090	370 974	343 848
Landbouwers, vissers, houthakkers e.d.	M	102 347	71 646	78	34	16 999	13 970	16 515	6 578	51	61	135 990	92 289
	V	13 343	11 499	5	1	855	1 301	14 487	12 655	17	8	28 707	25 464
	T	115 690	83 145	83	35	17 854	15 271	31 002	19 233	68	69	164 697	117 753
Mijnwerkers en groeve-arbeiders e.d.	M	119	211	3	5	36 156	21 632	13	7	13	12	36 304	21 867
	V	8	13	-	-	16	40	4	4	-	-	28	57
	T	127	224	3	5	36 172	21 672	17	11	13	12	36 332	21 924
Beroepen in transport-, communicatiebedrijven	M	11 443	9 071	440	295	159 401	153 168	1 443	615	72	924	172 799	164 073
	V	539	782	14	11	5 343	9 309	2 188	990	4	193	8 088	11 285
	T	11 982	9 853	454	306	164 744	162 477	3 631	1 605	76	1 117	180 887	175 358
Ambachtlieden, bouwvak- en fabrieksarb. en handlangers n.e.v.	M	104 404	89 092	2 532	1 659	1 057 890	862 483	9 227	5 565	566	1 971	1 174 619	960 770
	V	5 090	4 495	135	143	235 183	157 147	8 880	7 515	152	229	249 440	169 529
	T	109 494	93 587	2 667	1 802	1 293 073	1 019 630	18 107	13 080	718	2 200	1 424 059	1 130 299
Beroepen in dienstverlenende, sport- en ontspanningsbedrijven	M	13 307	13 555	291	258	76 866	89 073	1 196	1 172	52	505	91 712	104 563
	V	13 440	16 128	466	228	134 881	160 012	4 684	4 537	189	772	153 660	181 677
	T	26 747	29 683	757	486	211 747	249 085	5 880	5 709	241	1 277	245 372	286 240
Beroepsmilitairen	M	-	-	-	-	51 985	52 868	-	-	-	-	51 985	52 868
	V	-	-	-	-	-	3 399	-	-	-	-	-	3 399
	T	-	-	-	-	51 985	56 267	-	-	-	-	51 985	56 267
Beroep onbekend	M	999	1 926	126	199	7 184	14 391	97	161	1 366	4 854	9 772	21 531
	V	316	765	57	69	3 405	7 610	223	301	646	3 242	4 647	11 987
	T	1 315	2 691	183	268	10 589	22 001	320	462	2 012	8 096	14 419	33 518
Totaal	M	402 644	358 741	25 381	25 559	2 009 007	1 912 019	39 447	19 996	2 593	11 693	2 479 072	2 328 008
	V	128 737	124 059	10 195	5 435	826 772	989 559	78 427	64 819	1 356	7 190	1 045 487	1 191 062
	T	531 381	482 800	35 576	30 994	2 835 779	2 901 578	117 874	84 815	3 949	18 883	3 524 559	3 519 070

**Tabel 33.- WERKENDE BEROEPSBEVOLKING NAAR BEROEPSKLASSE,
GESLACHT EN POSITIE IN HET BEDRIJF**

- BRUSSELS GEWEST -

BEROEPSKLASSE		Werkgevers en zelfstandigen		Bedrijfshoofd in dienstverband		Andere loon-trekkende		Helpers		Positie onbekend		Totaal	
		1970	1981	1970	1981	1970	1981	1970	1981	1970	1981	1970	1981
Personen die een vrij of wetenschappelijk beroep, uitoefenen e.d.	M	7 476	7 978	311	303	29 163	27 217	126	65	129	1 566	37 205	37 129
	V	1 977	3 331	76	97	22 715	27 837	468	383	63	1 056	25 299	32 704
	T	9 453	11 309	387	400	51 878	55 054	594	448	192	2 622	62 504	69 833
Bedrijfsleiders, eigenaars, uitbaters, directeurs en hoger administratief kaderpersoneel	M	2 903	1 570	3 364	3 194	24 537	13 618	48	-	14	74	30 866	18 456
	V	396	292	446	589	4098	5 274	171	35	-	29	5 111	6 219
	T	3 299	1 862	3 810	3 783	28 635	18 892	219	35	14	103	35 977	24 675
Kantoorbedienden	M	-	-	-	-	44 646	38 047	109	54	2	109	44 757	38 210
	V	-	-	-	-	53 987	48 867	1 328	1 322	1	235	55 316	50 424
	T	-	-	-	-	98 633	86 914	1 437	1 376	3	344	100 073	88 634
Handelaars, personeel in handel en verkopers e.d.	M	14 966	12 159	1 027	452	11 510	8 060	1 009	383	65	423	28 577	21 477
	V	8 232	6 379	936	213	10 219	7 868	5 076	2 721	32	231	24 495	17 412
	T	23 198	18 538	1 963	665	21 729	15 928	6 085	3 104	97	654	53 072	38 889
Landbouwers, vissers, houthakkers e.d.	M	326	198	2	-	652	588	31	27	-	29	1 011	842
	V	33	21	-	-	25	48	57	34	-	5	115	108
	T	359	219	2	-	677	636	88	61	-	34	1 126	950
Mijnwerkers en groevearbeiders e.d.	M	1	3	-	-	231	158	-	1	-	3	232	165
	V	2	-	-	-	1	1	-	-	-	-	3	1
	T	3	3	-	-	232	159	-	1	-	3	235	166
Beroepen in transport-, communicatiebedrijven	M	981	843	32	19	18 042	12 716	56	24	18	325	19 129	13 927
	V	35	32	1	1	1 235	1 404	55	16	-	23	1 326	1 476
	T	1 016	875	33	20	19 277	14 120	111	40	18	348	20 455	15 403
Ambachtlieden, bouwvak- en fabrieksarb. en handlangers n.e.v.	M	10 313	6 646	148	129	77 118	46 892	653	312	107	1 056	88 339	55 035
	V	804	569	16	15	19 228	9 265	1 444	732	29	151	21 521	10 732
	T	11 117	7 215	164	144	96 346	56 157	2 097	1 044	136	1 207	109 860	65 767
Beroepen in dienstverlenende, sport- en ontspanningsbedrijven	M	2 316	1 939	40	51	16 371	13 995	193	193	22	357	18 942	16 535
	V	1 564	1 619	98	46	26 470	21 011	749	664	49	503	28 930	23 843
	T	3 880	3 558	138	97	42 841	35 006	942	857	71	860	47 872	40 378
Beroepsmilitairen	M	-	-	-	-	6 199	4 276	-	-	-	-	6 199	4 276
	V	-	-	-	-	-	269	-	-	-	-	-	269
	T	-	-	-	-	6 199	4 545	-	-	-	-	6 199	4 545
Beroep onbekend	M	523	890	83	119	3 763	4 412	25	45	994	2 783	5 388	8 249
	V	167	371	41	41	2 052	2 638	99	140	553	2 057	2 912	5 247
	T	690	1 261	124	160	5 815	7 050	124	185	1 547	4 840	8 300	13 496
Totaal	M	39 805	32 226	5 007	4 267	232 232	169 979	2 250	1 104	1 351	6 725	280 645	214 301
	V	13 210	12 614	1 614	1 002	140 030	124 482	9 447	6 047	727	4 290	165 028	148 435
	T	53 015	44 840	6 621	5 269	372 262	294 461	11 697	7 151	2 078	11 015	445 673	362 736

**Tabel 33.- WERKENDE BEROEPSBEVOLKING NAAR BEROEPSKLASSE,
GESLACHT EN POSITIE IN HET BEDRIJF**

- VLAAMS GEWEST -

BEROEPSKLASSE		Werkgevers en zelfstandigen		Bedrijfshoofd in dienstverband		Andere loon-trekkende		Helpers		Positie onbekend		Totaal	
		1970	1981	1970	1981	1970	1981	1970	1981	1970	1981	1970	1981
Personen die een vrij of wetenschappelijk beroep, uitoefenen e.d.	M	15 814	24 857	1 010	1 157	93 636	143 717	303	222	125	107	110 888	170 060
	V	2 279	6 382	179	204	87 440	147 420	1 274	970	91	112	91 263	155 088
	T	18 093	31 239	1 189	1 361	181 076	291 137	1 577	1 192	216	219	202 151	325 148
Bedrijfsleiders, eigenaars, uitbaters, directeurs en hoger administratief kaderpersoneel	M	13 271	13 370	7 430	9 914	55 513	58 189	364	143	4	25	76 582	81 641
	V	1 147	1 681	621	1 107	5 072	10 635	547	307	1	2	7 388	13 732
	T	14 418	15 051	8 051	11 021	60 585	68 824	911	450	5	27	83 970	95 373
Kantoorbedienden	M	-	1	-	-	133 510	166 873	140	190	3	20	133 653	167 084
	V	-	-	-	-	101 340	158 243	1 326	3 274	2	35	102 668	161 552
	T	-	1	-	-	234 850	325 116	1 466	3 464	5	55	236 321	328 636
Handelaars, personeel in handel en verkopers e.d.	M	68 390	64 781	2 654	1 478	28 346	33 449	5 537	3 032	31	44	104 958	102 784
	V	51 100	44 166	2 312	667	23 911	33 549	20 912	15 320	38	27	98 273	93 729
	T	119 490	108 947	4 966	2 145	52 257	66 998	26 449	18 352	69	71	203 231	196 513
Landbouwers, vissers, houthakkers e.d.	M	68 206	47 382	55	21	9 614	8 326	10 769	4 253	28	3	88 672	59 985
	V	6 976	6 373	5	-	595	1 011	7 726	6 837	8	1	15 310	14 222
	T	75 182	53 755	60	21	10 209	9 337	18 495	11 090	36	4	103 982	74 207
Mijnwerkers en groeuarbeiders e.d.	M	27	89	-	1	18 886	16 440	4	5	2	-	18 919	16 535
	V	1	5	-	-	2	16	1	4	-	-	4	25
	T	28	94	-	1	18 888	16 456	5	9	2	-	18 923	16 560
Beroepen in transport-, communicatiebedrijven	M	6 711	5 441	347	221	90 788	91 056	918	434	36	396	98 800	97 548
	V	308	530	8	8	2 726	5 212	1 539	661	2	142	4 583	6 553
	T	7 019	5 971	355	229	93 514	96 268	2 457	1 095	38	538	103 383	104 101
Ambachtslieden, bouwvak- en fabrieksarb. en handlangers n.e.v.	M	61 715	55 039	2 118	1 235	643 499	543 985	6 023	3 928	304	130	713 659	604 317
	V	2 587	2 366	86	105	162 383	113 961	3 533	3 176	93	15	168 682	119 623
	T	64 302	57 405	2 204	1 340	805 882	657 946	9 556	7 104	397	145	882 341	723 940
Beroepen in dienstverlenende, sport- en ontspanningsbedrijven	M	7 243	7 739	220	152	36 364	48 867	643	742	15	36	44 485	57 536
	V	6 868	8 868	235	100	63 905	83 811	2 252	2 551	67	47	73 327	95 377
	T	14 111	16 607	455	252	100 269	132 678	2 895	3 293	82	83	117 812	152 913
Beroepsmilitairen	M	-	-	-	-	29 973	30 502	-	-	-	-	29 973	30 502
	V	-	-	-	-	-	2 054	-	-	-	-	-	2 054
	T	-	-	-	-	29 973	32 556	-	-	-	-	29 973	32 556
Beroep onbekend	M	283	520	24	45	1 973	5 765	43	88	189	1 006	2 512	7 424
	V	81	199	2	14	822	3 162	57	81	53	536	1 015	3 992
	T	364	719	26	59	2 795	8 927	100	169	242	1 542	3 527	11 416
Totaal	M	241 660	219 219	13 858	14 224	1 142 102	1 147 169	24 744	13 037	737	1 767	1 423 101	1 395 416
	V	71 347	70 570	3 448	2 205	448 196	559 074	39 167	33 181	355	917	562 513	665 947
	T	313 007	289 789	17 306	16 429	1 590 298	1 706 243	63 911	46 218	1 092	2 684	1 985 614	2 061 363

**Tabel 33.- WERKENDE BEROEPSBEVOLKING NAAR BEROEPSKLASSE,
GESLACHT EN POSITIE IN HET BEDRIJF**

- WAALS GEWEST -

BEROEPSKLASSE		Werkgevers en zelfstandigen		Bedrijfshoofd in dienstverband		Andere loontrekkende		Helpers		Positie onbekend		Totaal	
		1970	1981	1970	1981	1970	1981	1970	1981	1970	1981	1970	1981
Personen die een vrij of wetenschappelijk beroep, uitoefenen e.d.	M	11 015	16 113	562	662	65 428	91 548	221	141	74	567	77 300	109 031
	V	2 414	5 344	163	199	57 293	94 929	1 018	975	86	552	60 974	101 999
	T	13 429	21 457	725	861	122 721	186 477	1 239	1 116	160	1 119	138 274	211 030
Bedrijfsleiders, eigenaars, uitbaters, directeurs en hoger administratief, kaderpersoneel	M	6 149	4 833	3 891	5 186	31 428	25 537	119	32	2	46	41 589	35 634
	V	545	536	462	1 119	3 431	7 030	234	149	-	11	4 672	8 845
	T	6 694	5 369	4 353	6 305	34 859	32 567	353	181	2	57	46 261	44 479
Kantoorbedienden	M	-	-	-	-	69 176	78 428	220	104	1	184	69 397	78 716
	V	-	-	-	-	58 348	83 421	2 555	3 626	3	292	60 906	87 339
	T	-	-	-	-	127 524	161 849	2 775	3 730	4	476	130 303	166 055
Handelaars, personeel in handel en verkopers e.d.	M	30 041	27 578	1 662	763	15 633	19 751	2 760	1 532	23	201	50 119	49 825
	V	27 911	22 266	4 323	788	19 235	25 668	13 052	9 735	31	164	64 552	58 621
	T	57 952	49 844	5 985	1 551	34 268	45 419	15 812	11 267	51	365	114 671	108 446
Landbouwers, vissers, houthakkers e.d.	M	33 815	24 066	21	13	6 733	5 056	5 715	2 298	23	29	46 307	31 462
	V	6 334	5 105	-	1	235	242	6 704	5 784	9	2	13 282	11 134
	T	40 149	29 171	21	14	6 968	5 298	12 419	8 082	32	31	59 589	42 596
Mijnwerkers en groeuarbeiders e.d.	M	91	119	3	4	17 039	5 034	9	1	11	9	17 153	5 167
	V	5	8	-	-	13	23	3	-	-	-	21	31
	T	96	127	3	4	17 052	5 057	12	1	11	9	17 174	5 198
Beroepen in transport-, communicatiebedrijven	M	3 751	2 787	61	55	50 571	49 396	469	157	18	203	54 870	52 598
	V	196	220	5	2	1 382	2 693	594	313	2	28	2 179	3 256
	T	3 947	3 007	66	57	51 953	52 089	1 063	470	20	231	57 049	55 854
Ambachtlieden, bouwvak en fabrieksarb. en handlangers n.e.v.	M	32 376	27 407	266	295	337 273	271 606	2 551	1 325	155	785	372 621	301 418
	V	1 699	1 560	33	23	53 572	33 921	3 903	3 607	30	63	59 237	39 174
	T	34 075	28 967	299	318	390 845	305 527	6 454	4 932	185	848	431 858	340 592
Beroepen in dienstverlenende, sport- en ontspanningsbedrijven	M	3 748	3 877	31	55	24 131	26 211	360	237	15	112	28 285	30 492
	V	5 008	5 641	133	82	44 506	55 190	1 683	1 322	73	222	51 403	62 457
	T	8 756	9 518	164	137	68 637	81 401	2 043	1 559	88	334	79 688	92 949
Beroepsmilitairen	M	-	-	-	-	15 813	18 090	-	-	-	-	15 813	18 090
	V	-	-	-	-	-	1 076	-	-	-	-	-	1 076
	T	-	-	-	-	15 813	19 166	-	-	-	-	15 813	19 166
Beroep onbekend	M	193	516	19	35	1 448	4 214	29	28	183	1 065	1 872	5 858
	V	68	195	14	14	531	1 810	67	80	40	649	720	2 748
	T	261	711	33	49	1 979	6 024	96	108	223	1 714	2 592	8 606
Totaal	M	121 179	107 296	6 516	7 068	634 673	594 871	12 453	5 855	505	3 201	775 326	718 291
	V	44 180	40 875	5 133	2 228	238 546	306 003	29 813	25 591	274	1 983	317 946	376 680
	T	165 359	148 171	11 649	9 296	873 219	900 874	42 266	31 446	779	5 184	1 093 272	1 094 971

**Tabel 33.- WERKENDE BEROEPSBEVOLKING NAAR BEROEPSKLASSE,
GESLACHT EN POSITIE IN HET BEDRIJF**

- DUIJS TAALGEBIED -

BEROEPSKLASSE		Werkgevers en zelfstandigen		Bedrijfshoofd in dienstverband		Andere loon-trekkende		Helpers		Positie onbekend		Totaal	
		1970	1981	1970	1981	1970	1981	1970	1981	1970	1981	1970	1981
Personen die een vrij of wetenschappelijk beroep, uitoefenen e.d.	M	121	222	12	11	823	1 466	2	2	-	-	958	1 701
	V	26	53	3	4	653	1 278	17	17	-	7	699	1 359
	T	147	275	15	15	1 476	2 744	19	19	-	7	1 657	3 060
Bedrijfsleiders, eigenaars, uitbaters, directeurs en hoger administratief kaderpersoneel	M	148	185	82	112	484	345	3	3	-	-	717	645
	V	10	12	7	17	37	71	6	8	-	-	60	108
	T	158	197	89	129	521	416	9	11	-	-	777	753
Kantoorbedienden	M	-	-	-	-	1 368	1 687	9	-	-	-	1 377	1 687
	V	-	-	-	-	1 050	1 790	29	38	-	-	1 079	1 828
	T	-	-	-	-	2 418	3 477	38	38	-	-	2 456	3 515
Handelaars, personeel in handel en verkopers e.d.	M	718	745	9	24	277	403	36	27	1	-	1 041	1 199
	V	616	550	12	7	371	745	218	164	2	1	1 219	1 467
	T	1 334	1 295	21	31	648	1 148	254	191	3	1	2 260	2 666
Landbouwers, vissers, houthakkers e.d.	M	1 804	1 263	-	-	298	259	291	98	-	-	2 393	1 620
	V	798	642	-	-	14	17	224	123	-	-	1 036	782
	T	2 602	1 905	-	-	312	276	515	221	-	-	3 429	2 402
Mijnwerkers en groeuarbeiders e.d.	M	2	-	-	-	49	8	-	-	-	-	51	8
	V	-	-	-	-	1	1	-	-	-	-	1	1
	T	2	-	-	-	50	9	-	-	-	-	52	9
Beroepen in transport en communicatiebedrijven	M	137	144	2	6	1 073	1 232	14	9	-	-	1 226	1 391
	V	7	10	-	-	21	42	4	6	-	-	32	58
	T	144	154	2	6	1 094	1 274	18	15	-	-	1 258	1 449
Ambachtlieden, bouwvak- en fabrieksarb. n.e.v.	M	884	751	8	9	6 812	7 154	76	52	2	1	7 762	7 967
	V	53	29	-	1	1 234	916	43	37	-	-	1 330	983
	T	917	780	8	10	8 046	8 070	119	89	2	1	9 092	8 950
Beroepen in dienstverlenende sport- en ontspanningsbedrijven	M	62	77	1	1	416	682	6	4	-	1	485	765
	V	84	102	3	-	883	1 049	92	54	-	-	1 062	1 205
	T	146	179	4	1	1 299	1 731	98	58	-	1	1 547	1 970
Beroepsmilitairen	M	-	-	-	-	324	398	-	-	-	-	324	398
	V	-	-	-	-	-	15	-	-	-	-	-	15
	T	-	-	-	-	324	413	-	-	-	-	324	413
Beroep onbekend	M	1	51	1	-	23	99	-	3	1	22	26	175
	V	1	17	-	1	3	49	2	2	-	13	6	82
	T	2	68	1	1	26	148	2	5	1	35	32	257
Totaal	M	3 857	3 438	115	163	11 947	13 733	437	198	4	24	16 360	17 556
	V	1 595	1 415	25	30	4 267	5 973	635	449	2	21	6 524	7 888
	T	5 452	4 853	140	193	16 214	19 706	1 072	647	6	45	22 884	25 444

Tabel 34.- WERKENDE BEROEPSBEVOLKING NAAR BEROEPSGROEP EN GESLACHT

BEROEPSKLASSE EN -GROEP	Mannen					Vrouwen					Totaal
	Brussels gewest	Vlaams gewest	Waals gewest	waarvan Duits taal- gebied	Het Rijk	Brussels gewest	Vlaams gewest	Waals gewest	waarvan Duits taal- gebied	Het Rijk	
Personen die een vrij of wetenschappelijk beroep, uitoefenen e.d.											
Architecten, ingenieurs, en meetkundigen	4 898	18 624	11 676	156	35 198	272	652	348	5	1 272	36 470
Scheikundigen, natuurkundigen, specialisten in fysische en scheikund. wetensch.	325	548	661	17	1 534	95	155	147	1	397	1 931
Biologen, veeartsen, agronomen	193	1 293	1 240	32	2 726	83	145	146	1	374	3 100
Artsen, tandartsen, chirurgen, apothekers, paramedische specialisten, verplegers	5 252	22 516	13 668	183	41 436	10 653	59 389	33 684	453	103 726	145 162
Onderwijspersoneel	6 469	57 247	35 337	636	99 053	12 598	75 438	52 185	721	140 221	239 274
Leden van geestelijke orden	553	3 482	2 294	60	6 329	106	186	237	14	529	6 858
Juridische beroepen	2 128	5 476	3 158	24	10 762	722	1 125	714	4	2 561	13 323
Artiesten, schrijvers, journalisten e.d.	3 665	4 915	2 900	57	11 480	1 869	1 929	1 431	14	5 229	16 709
Tekenaars en technici (secundair niveau)	5 941	34 189	23 507	405	63 637	1 246	5 580	4 027	73	10 853	74 490
Andere personen die vrij wetenschappelijk of technisch beroep uitoefenen n.e.v.	7 705	21 770	14 590	131	44 065	5 060	10 489	9 080	73	24 629	68 694
Totaal	37 129	170 060	109 031	1 701	316 220	32 704	155 088	101 999	1 359	289 791	606 011
Bedrijfsleiders, eigenaars, uitbaters, directeurs en hoger administratief kaderpersoneel											
Bedrijfsleiders e.d. in private sector, niet in dienstverband (behalve landbouw, handel, horeca)	1 593	13 512	4 679	188	19 984	332	1 988	686	20	3 006	22 990
Directeurs, hoger administratief kaderpersoneel in de private sector, in dienstverband	13 228	53 911	22 660	369	89 799	4 515	9 207	5 922	71	19 644	109 443
Hoger administratief kaderpersoneel in openbaar bestuur	3 635	14 218	8 095	88	25 948	1 372	2 537	2 237	17	6 146	32 094
Totaal	18 456	81 641	35 634	645	135 731	6 219	13 732	8 845	108	28 796	164 527
Kantoorbedienden											
Hulpboekhouders, kassiers, dactylografen, operateurs	2 433	10 922	4 796	108	18 151	8 949	24 429	15 685	164	49 063	67 214
Andere kantoorbedienden	35 777	156 162	73 920	1 579	265 859	41 475	137 123	71 654	1 664	250 252	516 111
Totaal	38 210	167 084	78 716	1 687	284 010	50 424	161 552	87 339	1 828	299 315	583 325
Handelaars, personeel in handel en verkopers e.d.											
Handelaars	10 730	58 657	24 828	694	94 215	8 084	51 103	29 149	628	88 336	182 551
Verzekeringsagenten, makelaars, verkoopsagenten, agenten voor dienstverlening e.d.	1 838	8 360	4 736	102	14 934	601	4 164	2 128	62	6 893	21 827
Handelsreizigers en vertegenwoordigers	5 353	20 792	11 238	144	37 383	761	1 997	1 312	13	4 070	41 453
Verkopers e.d.	3 556	14 975	9 023	259	27 554	7 966	36 465	26 032	764	70 463	98 017
Totaal	21 477	102 784	49 825	1 199	174 086	17 412	93 729	58 621	1 467	169 762	343 848
Landbouwers, vissers, houthakkers e.d.											
Bedrijfsleiders in land- en tuinbouw, veeteelt (bediendencontract)	-	20	7	-	27	-	-	2	-	2	29
Landbouwers, tuinbouwers en fokkers (zonder contract)	234	51 329	25 350	1 306	76 913	57	13 198	10 850	764	24 105	101 018
Arbeiders in land- en tuinbouw en veeteelt	585	7 287	3 498	66	11 370	47	1 005	227	16	1 279	12 649
Vissers, vissersrijperspersoneel	2	1 034	37	4	1 073	4	10	9	-	23	1 096
Houthakkers en andere bosarbeiders	21	315	2 570	244	2 906	-	9	46	2	55	2 961
Totaal	842	59 985	31 462	1 620	92 289	108	14 222	11 134	782	25 464	117 753
Mijnwerkers en groevearbeiders e.d.	165	16 535	5 167	8	21 867	1	25	31	1	57	21 924

Tabel 34.- WERKENDE BEROEPSBEVOLKING NAAR BEROEPSGROEP EN GESLACHT (vervolg)

BEROEPSKLASSE EN -GROEP	Mannen					Vrouwen					Totaal
	Brussels gewest	Vlaams gewest	Waals gewest	waarvan Duits taal- gebied	Het Rijk	Brussels gewest	Vlaams gewest	Waals gewest	waarvan Duits taal- gebied	Het Rijk	
Beroepen in transport-, communicatiebedrijven											
Dekofficiëren, officieren werktuigkundigen, loodsen en scheepskapiteins	190	5 388	997	6	6 575	15	1 124	318	-	1 457	8 032
Matrozen, machinisten, schippersknechten en scheepstokers e.d.	108	2 950	318	3	3 376	4	110	15	-	129	3 505
Vliegtuigpiloten, boordwerk- tuigkundige	205	520	310	-	1 035	-	2	-	-	2	1 037
Bestuurders, chauffeurs (verv. spoor. via de weg)	10 369	62 079	32 767	1 075	105 215	198	961	585	27	1 744	106 959
Controleurs, inspecteurs (transportwezen)	409	2 197	2 301	15	4 907	16	19	17	-	52	4 959
Rangeerders, verkeersleiders en andere arbeiders uit het transportwezen n.e.v.	951	8 920	6 221	108	16 092	42	168	123	2	333	16 425
Telefonisten, telegrafisten, radiotelegrafisten, boden, brievenbestellers, e.d. uit transportwezen	1 695	15 494	9 684	184	26 873	1 201	4 169	2 198	29	7 568	34 441
Totaal	13 927	97 548	52 598	1 391	164 073	1 476	6 553	3 256	58	11 285	175 358
Ambachtlieden, bouwvak- en fabrieksarbeiders en handlangers n.e.v.											
Meestergasten e.d.	2 185	33 918	21 860	460	57 963	192	1 738	744	13	2 674	60 637
Spinners, wevers, breiers, ververs, e.d.	89	17 190	3 469	131	20 748	159	13 392	4 248	111	17 799	38 547
Kleermakers, coupeurs, bont- werkers e.d.	974	5 637	1 365	28	7 976	2 041	37 952	6 030	230	46 023	53 999
Schoenmakers, lederbewerkers Hoogoven- en smeltovenarb., walsers, draadtrekkers vormers e.d.	512	2 071	633	24	3 216	227	1 700	155	2	2 082	5 298
796	14 435	17 535	219	32 766	66	895	491	8	1 452	34 218	
Instrumentenmakers, horloge- makers, goud- en zilversmeden n.e.v.	866	10 822	1 885	85	13 573	143	2 817	386	8	3 346	16 919
Bank-, plaatwerkers, gereed- schapsmakers, loodgieters, lassers, e.d.	13 104	167 100	84 546	1 718	264 750	690	8 905	5 151	146	14 746	279 496
Elektrikers e.d.	6 109	46 288	27 717	998	80 114	470	11 249	2 810	102	14 529	94 643
Houtbewerkers	2 505	50 770	16 127	831	69 402	45	2 015	430	18	2 490	71 892
Schilders, behangers e.d.	2 623	14 312	6 955	218	23 890	180	348	291	8	819	24 709
Ambachtlieden (bouw.) en bouwvakarbeiders n.e.v.	4 795	73 441	35 566	1 536	113 802	107	586	350	18	1 043	114 845
Werkers (boekbinderij, uitgeverij drukkerij)	3 581	11 910	4 496	94	19 987	696	2 466	1 348	25	4 510	24 497
Glasarbeiders en aardewerk- arbeiders	93	5 145	5 978	39	11 216	32	711	1 184	3	1 927	13 143
Werkers (voedings- en dranknijverheid)	3 645	38 787	17 027	518	59 459	950	7 386	5 046	81	13 382	72 841
Werkers (scheikundige- en papiernijverheid)	804	16 499	6 264	58	23 567	433	3 016	1 985	15	5 434	29 001
Tabaksbewerkers e.d.	106	651	51	1	808	114	2 997	151	-	3 262	4 070
Ambachtlieden, vak- en fabrieksarbeiders n.e.v.	704	9 476	3 549	152	13 729	213	2 586	631	25	3 430	17 159
Inpakkers, capsuleerders, etiketteerders, e.d.	210	3 142	388	16	3 740	968	10 941	1 004	40	12 913	16 653
Fabrieks-, grondwerkkran- machinisten en soortgelijken	678	18 024	10077	278	28 779	14	195	167	3	376	29 155
Havenarbeiders, laders en lossers, handlangers n.e.v.	10 656	64 699	35 930	563	111 285	2 992	7 728	6 572	127	17 292	128 577
Totaal	55 035	604 317	301 418	7 967	960 770	10 732	119 623	39 174	983	169 529	1 130 299
Beroepen in dienst-, verlende sport- en ontspanningsbedrijven											
Brandweerpersoneel, politie, bewakers e.d.	5 173	26 726	16 490	457	48 389	340	797	761	12	1 898	50 287
Huishoudelijk, hotel- en keukenpersoneel	8 429	19 756	8 051	182	36 236	18 899	74 069	49 747	905	142 715	178 951
Beroepen in de persoonsdiensten	2 164	8 000	4 177	86	14 341	3 444	17 998	10 256	272	31 698	46 039
Sportbeoefenaars e.d.	319	1 485	839	29	2 643	178	727	515	7	1 420	4 063
Andere beroepen in de dienst- verlende bedrijven	450	1 569	935	11	2 954	982	1 786	1 178	9	3 946	6 900
Totaal	16 535	57 536	30 492	765	104 563	23 843	95 377	62 457	1 205	181 677	286 240
Beroepsmilitairen	4 276	30 502	18 090	398	52 868	269	2 054	1 076	15	3 399	56 267
Beroepsbevolking waarvan beroep onbekend is	8 249	7 424	5 858	175	21 531	5 247	3 992	2 748	82	11 987	33 518
Totaal	214 301	1 395 416	718 291	17 556	2 328 008	148 435	665 947	376 680	7 888	1 191 062	3 519 070

Tabel 35.- WERKENDE BEROEPSBEVOLKING NAAR BEROEPSGROEP EN GESLACHT

- MANNEN -

BEROEPSKLASSE EN -GROEP	Antwerpen	Brabant	Hene-gouwen	Luik	Limburg	Luxem-burg	Namen	Oost-Vlaan-deren	West-Vlaan-deren
Personen die een vrij of wetenschappelijk beroep, uitoefenen e.d.									
Architecten, ingenieurs, en meetkundigen	4 962	11 578	3 542	3 737	1 548	581	1 252	4 742	3 256
Scheikundigen, natuurkundigen, specialisten in fysische en scheikund. wetensch.	168	673	213	177	27	25	71	135	45
Biologen, veeartsen, agronomen	272	541	340	322	132	187	227	333	372
Artsen, tandartsen, chirurgen, apothekers, paramedische specialisten, verplegers	5 983	10 862	5 142	4 660	2 747	739	1 650	5 306	4 347
Onderwijspersoneel	14 639	19 408	12 829	10 728	8 727	3 277	5 323	13 008	11 114
Leden van geestelijke orden	855	1 280	748	640	513	288	458	757	790
Juridische beroepen	1 574	3 607	950	1 139	521	226	436	1 331	978
Artiesten, schrijvers, journalisten e.d.	1 881	5 555	884	1 006	303	125	284	885	557
Tekenaars en technici (secundair niveau)	11 759	16 667	8 858	7 827	3 027	1 143	2 753	7 120	4 483
Andere personen die vrij wetenschappelijk of technisch beroep uitoefenen n.e.v.	7 128	16 525	4 735	4 472	1 999	691	1 696	4 143	2 676
Totaal	49 221	86 696	38 241	34 708	19 544	7 282	14 150	37 760	28 618
Bedrijfsleiders, eigenaars, uitbaters, directeurs en hoger administratief kaderpersoneel									
Bedrijfsleiders e.d. in private sector, niet in dienstverband (behalve landbouw, handel, horeca)	3 406	3 808	1 490	1 716	1 167	417	656	3 971	3 353
Directeurs, hoger administratief kaderpersoneel in de private sector, in dienstverband	19 485	31 740	6 300	7 071	4 821	930	2 501	10 004	6 947
Hoger administratief kaderpersoneel in openbaar bestuur	3 341	8 590	2 656	2 348	1 212	619	1 289	3 802	2 091
Totaal	26 232	44 138	10 446	11 135	7 200	1 966	4 446	17 777	12 391
Kantoorbedienden									
Hulpboekhouders, kassiers, dactylografen, operateurs	3 918	5 240	1 694	1 587	857	239	562	2 657	1 397
Andere kantoorbedienden	41 193	83 877	28 496	21 183	15 038	4 515	11 088	36 555	23 914
Totaal	45 111	89 117	30 190	22 770	15 895	4 754	11 650	39 212	25 311
Handelaars, personeel in handel en verkopers e.d.									
Handelaars	15 684	21 962	9 146	8 103	6 214	2 002	3 154	13 932	14 018
Verzekeringsagenten, makelaars, verkoopsagenten, agenten voor dienstverlening e.d.	2 393	4 044	1 563	1 597	813	343	559	1 778	1 844
Handelsreizigers en vertegenwoordigers	5 863	10 990	3 527	3 855	1 974	650	1 490	4 881	4 153
Verkopers e.d.	5 067	7 924	3 294	3 099	1 472	440	973	3 016	2 269
Totaal	29 007	44 920	17 530	16 654	10 473	3 435	6 176	23 607	22 284
Landbouwers, vissers, houthakkers e.d.									
Bedrijfsleiders in land- en tuinbouw, veeteelt (bediendencontract)	11	3	1	1	1	1	2	3	4
Landbouwers, tuinbouwers en fokkers (zonder contract)	8 393	10 018	8 127	6 564	5 392	4 561	3 958	13 843	16 057
Arbeiders in land- en tuinbouw en veeteelt	1 931	2 392	1 261	1 046	690	187	473	1 966	1 424
Vissers, vissersrijpersoneel	8	17	1	22	13	4	6	20	982
Houthakkers en andere bosarbeiders	119	137	193	707	70	1 188	433	39	20
Totaal	10 462	12 567	9 583	8 340	6 166	5 941	4 872	15 871	18 487
Mijnwerkers en groeuarbeiders e.d.	1 000	566	2 707	1 272	14 928	285	792	206	111

Tabel 35.- WERKENDE BEROEPSBEVOLKING NAAR BEROEPSGROEP EN GESLACHT (vervolg)

- MANNEN -

BEROEPSKLASSE EN -GROEP	Antwerpen	Brabant	Hene-gouwen	Luik	Limburg	Luxem-burg	Namen	Oost-Vlaan-deren	West-Vlaan-deren
Beroepen in transport-, communicatiebedrijven									
Dekofficieren, officieren werktuigkun- digen, loodsen en scheepskapiteins	2 842	382	500	247	138	32	161	1 098	1 175
Matrozen, machinisten, schippers- knechten en scheepstokers e.d.	1 597	181	150	94	38	15	39	325	937
Vliegtuigpiloten, boordwerktuigkundige Bestuurders, chauffeurs (verv. spoor. via de weg)	94	683	37	51	30	9	41	52	38
Controleurs, inspecteurs (transportwezen)	17 623	23 370	12 179	10 754	7 017	2 926	4 597	14 569	12 180
Rangeerders, verkeersleiders en andere arbeiders uit het transport- wezen n.e.v.	469	998	858	555	201	322	433	647	424
Telefonisten, telegrafisten, radio- telegrafisten, boden, brieven- bestellers, e.d. uit transportwezen	2 257	3 349	2 689	1 321	795	804	1 063	2 340	1 474
Totaal	3 723	5 285	3 519	2 776	1 652	1 181	1 490	4 307	2 940
Totaal	28 605	34 248	19 932	15 798	9 871	5 289	7 824	23 338	19 168
Ambachtlieden, bouwvak- en fabrieksarbeiders en handlangers n.e.v.									
Meestergasten e.d.	10 972	7 750	8 631	7 952	4 714	1 141	2 428	8 753	5 622
Spinners, wevers, breiers, ververs, e.d.	150	275	2 532	739	346	80	29	7 337	9 260
Kleermakers, coupeurs, bontwerkers e.d.	1 060	1 596	850	330	614	48	61	1 746	1 671
Schoenmakers, lederbewerkers	571	871	242	225	220	35	75	521	456
Hoogoven- en smeltovenarbeiders, walsers, draadtrekkers vormers e.d.	4 035	2 729	7 272	7 389	2 210	1 096	819	3 573	3 643
Instrumentenmakers, horlogemakers, goud- en zilvermeden n.e.v.	7 685	1 715	600	774	562	114	210	826	1 087
Bank-, plaatwerkers, gereedschaps- makers, loodgieters, lassers e.d.	51 933	40 053	36 261	29 642	23 986	4 353	8 538	39 174	30 810
Elektrikers e.d.	13 143	16 066	11 395	9 207	6 411	1 759	3 208	10 530	8 395
Houtbewerkers	10 977	9 478	6 106	5 105	5 828	1 691	2 058	13 373	14 786
Schilders, behangers, e.d.	4 425	5 063	2 755	2 368	1 304	345	942	3 586	3 102
Ambachtlieden (bouw.) en bouwvakarbeiders n.e.v.	17 646	17 314	13 782	10 602	11 062	3 371	5 084	19 054	15 887
Werkers (boekbinderij, uitgeverij drukkerij)	4 007	6 776	2 052	1 183	665	156	545	2 821	1 782
Glasarbeiders en aardewerkearbeiders	2 017	326	3 453	845	1 366	37	1 593	479	1 100
Werkers (voedings- en dranknijverheid)	9 313	11 606	6 360	6 203	3 932	1 258	2 042	10 153	8 592
Werkers (scheikundige- en papier- nijverheid)	7 313	3 606	2 976	1 495	1 923	213	809	4 283	949
Tabaksbawerkers e.d.	231	288	16	24	99	2	2	77	69
Ambachtlieden, vak- en fabrieks- arbeiders n.e.v.	3 235	2 241	1 036	1 519	1 603	532	316	2 068	1 179
Inpakkers, capsuleerders, etiketteerders, e.d.	1 219	658	161	82	472	11	46	729	362
Fabrieks-, grondwerkraanmachinisten en soortgelijken	5 532	2 868	4 362	3 500	2 262	760	1 063	5 078	3 354
Havenarbeiders, laders en lossers, handlangers n.e.v.	23 871	22 829	15 685	11 455	5 985	2 326	4 151	15 845	9 138
Totaal	179 335	154 108	126 527	100 639	75 564	19 328	34 019	150 006	121 244
Beroepen in dienstverlenende, sport- en ontspannings- bedrijven									
Brandweerpersoneel, politie, bewakers e.d.	9 127	10 948	5 799	5 932	2 564	1 403	2 285	5 946	4 385
Huishoudelijk, hotel- en keukenpersoneel	5 783	13 082	2 593	2 934	1 676	527	1 010	3 909	4 722
Beroepen in de persoonsdiensten	2 331	3 960	1 728	1 366	794	189	455	1 895	1 623
Sportbeoefenaars e.d.	415	740	290	271	231	55	82	278	281
Andere beroepen in de dienst- verlenende bedrijven	534	796	255	330	176	77	179	338	269
Totaal	18 190	29 526	10 665	10 833	5 441	2 251	4 011	12 366	11 280
Beroepsmilitairen	6 116	11 320	5 229	5 519	7 179	1 986	3 795	5 121	6 603
Beroepsbevolking waarvan beroep onbekend is	1 482	12 230	2 134	2 081	1 019	192	753	884	756
Totaal	394 761	519 436	273 184	229 749	173 280	52 709	92 488	326 148	266 253

Tabel 35.- WERKENDE BEROEPSBEVOLKING NAAR BEROEPSGROEP EN GESLACHT

- VROUWEN -

BEROEPSKLASSE EN -GROEP	Ant- werpen	Brabant	Hene- gouwen	Luik	Limburg	Luxem- burg	Namen	Oost- Vlaan- deren	West- Vlaan- deren
Personen die een vrij of wetenschappelijk beroep, uitoefenen e.d.									
Architecten, ingenieurs, en meetkundigen	149	486	106	119	48	15	42	197	110
Scheikundigen, natuurkundigen, specialisten in fysische en scheikund. wetensch.	24	167	40	43	6	9	16	64	28
Biologen, veeartsen, agronomen	36	161	42	36	9	8	25	40	17
Artsen, tandartsen, chirurgen, apothekers, paramedische specialisten, verplegers	14 890	23 978	14 007	10 452	6 701	1 749	4 370	15 068	12 511
Onderwijspersoneel	20 179	32 069	19 609	16 207	10 233	3 686	7 297	17 275	13 666
Leden van geestelijke orden	46	166	75	72	28	18	64	44	16
Juridische beroepen	323	1 105	240	237	79	43	99	292	143
Artiesten, schrijvers, journalisten e.d.	778	2 660	440	532	108	53	119	334	205
Tekenaars en technici (secundair niveau)	1569	2 972	1 321	1 563	492	143	493	1 540	760
Andere personen die vrij wetenschappelijk of technisch beroep uitoefenen n.e.v.	3 078	9 360	2 783	3 291	1 092	528	1 147	2 064	1 286
Totaal	41 072	73 124	38 663	32 552	18 796	6 252	13 672	36 918	28 742
Bedrijfsleiders, eigenaars, uitbaters, directeurs en hoger administratief kaderpersoneel									
Bedrijfsleiders e.d. in private sector, niet in dienstverband (behalve landbouw, handel, horeca)	450	698	202	244	108	52	93	721	438
Directeurs, hoger administratief kaderpersoneel in de private sector, in dienstverband	3 011	8 265	1 877	1 724	783	323	832	1 710	1 119
Hoger administratief kaderpersoneel in openbaar bestuur	550	2 568	743	713	173	123	304	707	265
Totaal	4 011	11 531	2 822	2 681	1 064	498	1 229	3 138	1 822
Kantoorbedienden									
Hulpboekhouders, kassiers, dactylografen, operateurs	8 553	17 800	5 328	5 151	1 770	839	1 969	4 949	2 704
Andere kantoorbedienden	37 546	87 660	25 748	22 929	11 176	3 688	9 615	32 595	19 295
Totaal	46 099	105 460	31 076	28 080	12 946	4 527	11 584	37 544	21 999
Handelaars, personeel in handel en verkopers e.d.									
Handelaars	12 333	17 869	11 936	8 721	5 457	2 282	3 898	13 431	12 409
Verzekeringsagenten, makelaars, verkoopsagenten, agenten voor dienstverlening e.d.	985	1 518	743	672	377	163	307	1 165	963
Handelsreizigers en vertegenwoordigers	615	1 363	437	457	143	63	145	495	352
Verkopers e.d.	12 249	15 730	9 546	9 607	4 358	1 504	3 238	7 482	6 749
Totaal	26 182	36 480	22 662	19 457	10 335	4 012	7 588	22 573	20 473
Landbouwers, vissers, houthakkers e.d.									
Bedrijfsleiders in land- en tuinbouw, veeteelt (bediendencontract)	-	1	1	-	-	-	-	-	-
Landbouwers, tuinbouwers en fokkers (zonder contract)	2 094	3 427	3 363	3 145	1 102	1 748	1 677	3 111	4 438
Arbeiders in land- en tuinbouw en veeteelt	223	154	66	96	152	18	22	228	320
Vissers, visserijpersoneel	1	6	-	3	-	1	3	1	8
Houthakkers en andere bosarbeiders	2	5	7	10	1	14	13	2	1
Totaal	2 320	3 593	3 437	3 254	1 255	1 781	1 715	3 342	4 767
Mijnwerkers en groeuarbeiders e.d.	10	7	11	9	6	2	9	3	-

Tabel 35.- WERKENDE BEROEPSBEVOLKING NAAR BEROEPSGROEP EN GESLACHT (vervolg)

- VROUWEN -

BEROEPSKLASSE EN -GROEP	Ant- werpen	Brabant	Hene- gouwen	Luik	Limburg	Luxem- burg	Namen	Oost- Vlaan- deren	West- Vlaan- deren
Beroepen in transport-, communicatiebedrijven									
Dekofficieren, officieren werktuigkun- digen, loodsen en scheepskapiteins	617	20	218	48	40	1	50	351	112
Matrozen, machinisten, schippers- knechten en scheepstokers e.d.	61	4	8	5	4	1	1	26	19
Vliegtuigpiloten, boordwerktuigkundige Bestuurders, chauffeurs (verv. spoor. via de weg)	1	1	-	-	-	-	-	-	-
Controleurs, inspecteurs (transportwezen)	290	422	231	203	92	44	75	223	164
Rangeerders, verkeersleiders en andere arbeiders uit het transport- wezen n.e.v.	5	25	6	1	2	4	5	4	-
Telefonisten, telegrafisten, radio- telegrafisten, boden, brieven- bestellers, e.d. uit transportwezen	40	106	55	32	14	11	17	26	32
Totaal	1 538	2 490	725	766	342	146	279	895	401
	2 538	3 068	1 243	1 055	494	207	427	1 525	728
Ambachtslieden, bouwvak- en fabrieksarbeiders en handlangers n.e.v.									
Meestergasten e.d.	427	448	348	232	224	35	64	494	402
Spinners, wevers, breiers, ververs, e.d.	203	467	3 231	835	160	38	38	6 651	6 176
Kleermakers, coupeurs, bontwerkers e.d.	4 951	5 710	3 432	1 319	5 189	613	318	14 738	9 753
Schoenmakers, lederbewerkers	421	481	72	36	162	6	16	340	548
Hoogoven- en smeltovenarbeiders, waisers, draadtrekkers vormers e.d.	261	170	230	219	55	10	12	239	256
Instrumentenmakers, horlogemakers, goud- en zilvermeden n.e.v.	1 955	286	112	185	180	34	36	270	288
Bank-, plaatwerkers, gereedschaps- makers, loodgieters, lassers e.d.	2 471	2 213	1 756	2 826	1 465	189	208	1 754	1 864
Elektriciërs e.d.	2 761	2 678	1 598	758	2 852	156	104	1 538	2 084
Houtbewerkers	455	272	136	80	168	58	137	375	809
Schilders, behangers, e.d.	101	274	108	105	41	15	36	79	60
Ambachtslieden (bouw.) en bouwvakarbeiders n.e.v.	165	237	162	97	88	30	47	119	98
Werkers (boekbinderij, uitgeverij drukkerij)	928	1 199	644	437	118	30	141	596	417
Glasarbeiders en aardewerarbeiders	289	83	978	140	220	16	44	30	127
Werkers (voedings- en dranknijverheid)	2 416	2 437	1 703	1 880	820	432	753	1 405	1 536
Werkers (scheikundige- en papiernijverheid)	1 167	1 194	929	465	387	86	245	638	323
Tabaksbewerkers e.d.	1 190	455	18	125	1 064	2	-	175	233
Ambachtslieden, vak- en fabrieks- arbeiders n.e.v.	613	719	246	233	385	17	74	687	456
Inpakkers, capsuleerders, etiketteerders, e.d.	3 993	3 141	405	253	964	9	41	2 816	1 291
Fabrieks-, grondwerkkraanmachinisten en soortgelijken	84	58	45	96	28	12	7	36	10
Havenarbeiders, laders en lossers, handlangers n.e.v.	2 231	5 534	2 666	2 077	1 105	541	752	1 379	1 007
Totaal	27 082	28 056	18 819	12 398	15 675	2 329	3 073	34 359	27 738
Beroepen in dienstverlenende, sport- en ontspannings- bedrijven									
Brandweerpersoneel, politie, bewakers e.d.	259	586	278	279	53	33	105	147	158
Huishoudelijk, hotel- en keukenpersoneel	22 974	32 936	18 253	18 612	7 060	3 286	6 323	18 114	15 157
Beroepen in de persoonsdiensten	4 983	7 099	3 853	3 663	2 167	591	1 177	4 342	3 823
Sportboefenaars e.d.	328	450	197	149	74	34	51	81	56
Andere beroepen in de dienst- verlenende bedrijven	594	1 647	375	400	145	48	169	324	244
Totaal	29 138	42 718	22 956	23 103	9 499	3 992	7 825	23 008	19 438
Beroepsmilitairen	445	656	344	354	380	101	205	361	553
Beroepsbevolking waarvan beroep onbekend is	804	7 439	982	993	425	94	330	521	399
Totaal	179 701	312 132	143 015	123 936	70 875	23 795	47 657	163 292	126 659

Tabel 35.- WERKENDE BEROEPSBEVOLKING NAAR BEROEPSGROEP EN GESLACHT

- TOTAAL -

BEROEPSKLASSE EN -GROEP	Ant- werpen	Brabant	Hene- gouwen	Luik	Limburg	Luxem- burg	Namen	Oost- Vlaan- deren	West- Vlaan- deren
Personen die een vrij of wetenschappelijk beroep, uitoefenen e.d.									
Architecten, ingenieurs, en meetkundigen	5 111	12 064	3 648	3 856	1 596	596	1 294	4 939	3 366
Scheikundigen, natuurkundigen, specialisten in fysische en scheikund. wetensch.	192	840	253	220	33	34	87	199	73
Biologen, veeartsen, agronomen	308	702	382	358	141	195	252	373	389
Artsen, tandartsen, chirurgen, apothekers, paramedische specialisten, verplegers	20 873	34 840	19 149	15 112	9 448	2 488	6 020	20 374	16 858
Onderwijspersoneel	34 818	51 477	32 438	26 935	18 960	6 963	12 620	30 283	24 780
Leden van geestelijke orden	901	1 446	823	712	541	306	522	801	806
Juridische beroepen	1 897	4 712	1 190	1 376	600	269	535	1 623	1 121
Artiesten, schrijvers, journalisten e.d.	2 659	8 215	1 324	1 538	411	178	403	1 219	762
Tekenaars en technici (secundair niveau)	13 328	19 639	10 179	9 390	3 519	1 286	3 246	8 660	5 243
Andere personen die vrij wetenschappelijk of technisch beroep uitoefenen n.a.v.	10 206	25 885	7 518	7 763	3 091	1 219	2 843	6 207	3 962
Totaal	90 293	159 820	76 904	67 260	38 340	13 534	27 822	74 678	57 360
Bedrijfsleiders, eigenaars, uitbaters, directeurs en hoger administratief kaderpersoneel									
Bedrijfsleiders e.d. in private sector, niet in dienstverband (behalve landbouw, handel, horeca)	3 856	4 506	1 692	1 960	1 275	469	749	4 692	3 791
Directeurs, hoger administratief kaderpersoneel in de private sector, in dienstverband	22 496	40 005	8 177	8 795	5 604	1 253	3 333	11 714	8 066
Hoger administratief kaderpersoneel in openbaar bestuur	3 891	11 158	3 399	3 061	1 385	742	1 593	4 509	2 356
Totaal	30 243	55 669	13 268	13 816	8 264	2 464	5 675	20 915	14 213
Kantoorbedienden									
Hulpboekhouders, kassiers, dactylografen, operateurs	12 471	23 040	7 022	6 738	2 627	1 078	2 531	7 606	4 101
Andere kantoorbedienden	78 739	171 537	54 244	44 112	26 214	8 203	20 703	69 150	43 209
Totaal	91 210	194 577	61 266	50 850	28 841	9 281	23 234	76 756	47 310
Handelaars, personeel in handel en verkopers e.d.									
Handelaars	28 017	39 831	21 082	16 824	11 671	4 284	7 052	27 363	26 427
Verzekeringsagenten, makelaars, verkoopsagenten, agenten voor dienstverlening e.d.	3 378	5 562	2 306	2 269	1 190	506	866	2 943	2 807
Handelsreizigers en vertegenwoordigers	6 478	12 353	3 964	4 312	2 117	713	1 635	5 376	4 505
Verkopers e.d.	17 316	23 654	12 840	12 706	5 830	1 944	4 211	10 498	9 018
Totaal	55 189	81 400	40 192	36 111	20808	7 447	13 764	46 180	42 757
Landbouwers, vissers, houthakkers e.d.									
Bedrijfsleiders in land- en tuinbouw, veeteelt (bediendencontract)	11	4	2	1	1	1	2	3	4
Landbouwers, tuinbouwers en fokkers (zonder contract)	10 487	13 445	11 490	9 709	6 494	6 309	5 635	16 954	20 495
Arbeiders in land- en tuinbouw en veeteelt	2 154	2 546	1 327	1 142	842	205	495	2 194	1 744
Vissers, visserijpersoneel	9	23	1	25	13	5	9	21	990
Houthakkers en andere bosarbeiders	121	142	200	717	71	1 202	446	41	21
Totaal	12 782	16 160	13 020	11 594	7 421	7 722	6 587	19 213	23 254
Mijnwerkers en groevarbeiders e.d.	1 010	573	2 718	1 281	14 934	287	801	209	111

Tabel 35.- WERKENDE BEROEPSBEVOLKING NAAR BEROEPSGROEP EN GESLACHT (vervolg)

- TOTAAL -

BEROEPSKLASSE EN -GROEP	Antwerpen	Brabant	Hene-gouwen	Luik	Limburg	Luxem-burg	Namen	Oost-Vlaan-deren	West-Vlaan-deren
Beroepen in transport-, communicatiebedrijven									
Dekofficieren, officieren werktuigkun-digen, loodsen en scheepskapiteins	3 459	402	718	295	178	33	211	1 449	1 287
Matrozen, machinisten, schippers-knechten en scheepstokers e.d.	1 658	185	158	99	42	16	40	351	956
Vliegtuigpiloten, boordwerktuigkundige	95	684	37	51	30	9	41	52	38
Bestuurders, chauffeurs (verv. spoor, via de weg)	17 913	23 792	12 410	10 957	7 109	2 970	4 672	14 792	12 344
Controleurs, inspecteurs (transportwezen)	474	1 023	864	556	203	326	438	651	424
Rangeerders, verkeersleiders en andere arbeiders uit het transport-wezen n.e.v.	2 297	3 455	2 744	1 353	809	815	1 080	2 366	1 506
Telefonisten, telegrafisten, radio-telegrafisten, boden, brieven-bestellers, e.d. uit transportwezen	5 247	7 775	4 244	3 542	1 994	1 327	1 769	5 202	3 341
Totaal	31 143	37 316	21 175	16 853	10 365	5 496	8 251	24 863	19 896
Ambachtlieden, bouwvak-en fabrieksarbeiders en handlangers n.e.v.									
Meestergasten e.d.	11 399	8 198	8 979	8 184	4 938	1 176	2 492	9 247	6 024
Spinners, wevers, breiers, ververs, e.d.	353	742	5 763	1 574	506	118	67	13 988	15 436
Klaarmakers, coupeurs, bontwerkers e.d.	6 011	7 306	4 282	1 649	5 803	661	379	16 484	11 424
Schoenmakers, lederbewerkers	992	1 352	314	261	382	41	91	861	1 004
Hoogoven- en smeltovenarbeiders, walsers, draadtrekkers vormers e.d.	4 296	2 899	7 502	7 608	2 265	1 106	831	3 812	3 899
Instrumentenmakers, horlogemakers, goud- en zilversmeden n.e.v.	9 640	2 001	712	959	742	148	246	1 096	1 375
Bank-, plaatwerkers, gereedschaps-makers, loodgieters, lassers e.d.	54 404	42 266	38 017	32 468	25 451	4 542	8 746	40 928	32 674
Elektrikers e.d.	15 904	18 744	12 993	9 965	9 263	1 915	3 312	12 068	10 479
Houtbewerkers	11 432	9 750	6 242	5 185	5 996	1 749	2 195	13 748	15 595
Schilders, behangers, e.d.	4 526	5 337	2 863	2 473	1 345	360	978	3 665	3 162
Ambachtlieden (bouw.) en bouwvakarbeiders n.e.v.	17 811	17 551	13 944	10 699	11 150	3 401	5 131	19 173	15 985
Werkers (boekbinderij, uitgeverij drukkerij)	4 935	7 975	2 696	1 620	783	186	686	3 417	2 199
Glasarbeiders en aardewerarbeiders	2 306	409	4 431	985	1 586	53	1 637	509	1 227
Werkers (voedings- en dranknijverheid)	11 729	14 043	8 063	8 083	4 752	1 690	2 795	11 558	10 128
Werkers (scheikundige- en papierenijverheid)	8 480	4 800	3 905	1 960	2 310	299	1 054	4 921	1 272
Tabaksbewerkers e.d.	1 421	743	34	149	1 163	4	2	252	302
Ambachtlieden, vak- en fabrieks-arbeiders n.e.v.	3 848	2 960	1 282	1 752	1 988	549	390	2 755	1 635
Inpakkers, capsuleerders, etiketteerders, e.d.	5 212	3 799	566	335	1 436	20	87	3 545	1 653
Fabrieks-, grondwerkkraanmachinisten en soortgelijken	5 616	2 926	4 407	3 596	2 290	772	1 070	5 114	3 364
Havenarbeiders, laders en lossers, handlangers n.e.v.	26 102	28 363	18 351	13 532	7 090	2 867	4 903	17 224	10 145
Totaal	206 417	182 164	145 346	113 037	91 239	21 657	37 092	184 365	148 982
Beroepen in dienstverlenende, sport- en ontspannings-bedrijven									
Brandweerpersoneel, politie, bewakers e.d.	9 386	11 534	6 077	6 211	2 617	1 436	2 390	6 093	4 543
Huishoudelijk, hotel- en keukenpersoneel	28 757	46 018	20 846	21 546	8 736	3 813	7 333	22 023	19 879
Beroepen in de persoonsdiensten	7 314	11 059	5 581	5 029	2 961	780	1 632	6 237	5 446
Sportbeoefenaars e.d.	743	1 190	487	420	305	89	133	359	337
Andere beroepen in de dienst-verlenende bedrijven	1 128	2 443	630	730	321	125	348	662	513
Totaal	47 328	72 244	33 621	33 936	14 940	6 243	11 836	35 374	30 718
Beroepsmilitairen	6 561	11 976	5 573	5 873	7 559	2 087	4 000	5 482	7 156
Beroepsbevolking waarvan beroep onbekend is	2 286	19 669	3 116	3 074	1 444	286	1 083	1 405	1 155
Totaal	574 462	831 568	416 199	353 685	244 155	76 504	140 145	489 440	392 912

**Tabel 36.- WERKENDE BEROEPSBEVOLKING NAAR BEROEPSKLASSE,
GESLACHT EN LEEFTIJD**

- A. Absolute cijfers van het Rijk -

BEROEPSKLASSE		Leeftijdsgroep											Totaal
		Minder dan 20 jaar	van 20-24 jaar	van 25-29 jaar	van 30-34 jaar	van 35-39 jaar	van 40-44 jaar	van 45-49 jaar	van 50-54 jaar	van 55-59 jaar	van 60-64 jaar	65 jaar en meer	
Personen die een vrij of wetenschappelijk beroep, uitoefenen e.d.	M	940	24 403	56 774	59 968	46 517	37 595	30 289	25 107	20 692	8 561	5 374	316 220
	V	3 666	54 999	65 564	54 812	37 204	27 830	19 331	13 667	9 430	2 362	926	289 791
	T	4 606	79 402	122 338	114 780	83 721	65 425	49 620	38 774	30 122	10 923	6 300	606 011
Bedrijfsleiders, eigenaars, uitbaters, directeurs en hoger administratief kaderpersoneel	M	33	2 526	10 980	19 315	20 159	19 245	18 401	19 384	17 066	6 588	2 034	135 731
	V	6	2 174	4 534	5 363	3 977	3 523	3 199	2 969	2 008	553	490	28 796
	T	39	4 700	15 514	24 678	24 136	22 768	21 600	22 353	19 074	7 141	2 524	164 527
Kantoorbedienden	M	4 456	31 841	46 868	45 511	31 914	28 180	27 509	30 587	27 963	8 330	851	284 010
	V	14 052	66 157	66 650	52 808	31 667	22 189	18 649	16 333	8 633	1 506	671	299 315
	T	18 508	97 998	113 518	98 319	63 581	50 369	46 158	46 920	36 596	9 836	1 522	583 325
Handelaars, personeel in handel en verkopers e.d.	M	2 740	11 050	19 259	24 281	21 805	21 368	21 868	20 971	18 332	7 811	4 601	174 086
	V	11 409	20 636	19 643	21 631	19 536	19 297	19 578	17 176	11 903	4 238	4 715	169 762
	T	14 149	31 686	38 902	45 912	41 341	40 665	41 446	38 147	30 235	12 049	9 316	343 848
Landbouwers, vissers, houthakkers e.d.	M	3 845	7 388	6 879	7 419	7 106	9 640	12 785	14 724	14 612	6 498	1 613	92 289
	V	667	1 294	1 532	2 223	2 561	3 632	4 520	4 584	3 237	852	362	25 464
	T	4 512	8 682	8 411	9 642	9 667	13 272	17 285	19 308	17 849	7 350	1 975	117 753
Mijnwerkers en groeuarbeiders e.d.	M	1 466	4 148	3 660	2 812	1 961	2 675	2 295	1 746	999	94	11	21 867
	V	7	9	5	10	6	6	2	6	3	-	3	57
	T	1 473	4 157	3 665	2 822	1 967	2 681	2 297	1 752	1 002	94	14	21 924
Beroepen in transport-communicatiebedrijven	M	3 042	18 261	26 745	24 651	19 455	18 249	18 580	18 099	13 520	3 099	372	164 073
	V	530	2 036	2 067	1 748	1 279	1 085	1 007	836	508	132	57	11 285
	T	3 572	20 297	28 812	26 399	20 734	19 334	19 587	18 935	14 028	3 231	429	175 358
Ambachtslieden, bouwvak- en fabrieksarb. en handlangers n.e.v.	M	61 392	137 304	135 101	131 442	103 282	103 968	108 556	97 152	67 123	13 028	2 422	960 770
	V	18 701	34 176	29 992	25 284	18 478	15 501	13 995	9 440	2 932	612	418	169 529
	T	80 093	171 480	165 093	156 726	121 760	119 469	122 551	106 592	70 055	13 640	2 840	1 130 299
Beroepen in dienstverlenende, sport- en ontspanningsbedrijven	M	4 519	14 776	17 001	15 029	10 864	10 269	10 573	9 891	8 013	2 934	694	104 563
	V	12 815	26 214	25 077	25 204	21 743	21 359	20 301	16 468	9 620	2 016	860	181 677
	T	17 334	40 990	42 078	40 233	32 607	31 628	30 874	26 359	17 633	4 950	1 554	286 240
Beroepsmilitairen	M	6 409	11 410	5 539	4 726	3 783	4 759	7 826	6 324	1 975	102	15	52 868
	V	676	1 485	745	301	49	34	48	37	17	4	3	3 399
	T	7 085	12 895	6 284	5 027	3 832	4 793	7 874	6 361	1 992	106	18	56 267
Beroep onbekend	M	1 191	3080	3 413	3 120	2 262	2 104	2 128	1 832	1 555	556	290	21 531
	V	779	2 215	2 169	1 759	1 274	1 056	1 026	855	550	185	119	11 987
	T	1 970	5 295	5 582	4 879	3 536	3 160	3 154	2 687	2 105	741	409	33 518
Totaal	M	89 833	266 187	332 219	338 274	269 108	258 052	260 790	245 817	191 850	57 601	18 277	2 328 008
	V	63 308	211 395	217 978	191 143	137 774	115 512	101 656	82 371	48 841	12 460	8 624	1 191 062
	T	153 141	477 582	550 197	529 417	406 882	373 564	362 446	328 188	240 691	70 061	26 901	3 519 070

**Tabel 36.- WERKENDE BEROEPSBEVOLKING NAAR BEROEPSKLASSE,
GESLACHT EN LEEFTIJD**

- B. Relatieve cijfers van het Rijk -

BEROEPSKLASSE		Leeftijdsgroep											Totaal
		Minder dan 20 jaar	van 20-24 jaar	van 25-29 jaar	van 30-34 jaar	van 35-39 jaar	van 40-44 jaar	van 45-49 jaar	van 50-54 jaar	van 55-59 jaar	van 60-64 jaar	65 jaar en meer	
Personen die een vrij of wetenschappelijk beroep, uitoefenen e.d.	M	0,3	7,7	18,0	19,0	14,7	11,9	9,6	7,9	6,5	2,7	1,7	100,0
	V	1,3	19,0	22,6	18,9	12,8	9,6	6,7	4,7	3,3	0,8	0,3	100,0
	T	0,8	13,1	20,2	18,9	13,8	10,8	8,2	6,4	5,0	1,8	1,0	100,0
Bedrijfsleiders eigenaars, uitbaters directeurs en hoger administratief kaderpersoneel	M	0,0	1,9	8,1	14,2	14,8	14,1	13,6	14,3	12,6	4,9	1,5	100,0
	V	0,0	7,6	15,8	18,6	13,8	12,2	11,1	10,3	7,0	1,9	1,7	100,0
	T	0,0	2,9	9,4	15,0	14,7	13,8	13,1	13,6	11,6	4,3	1,6	100,0
Kantoorbedienden	M	1,6	11,2	16,5	16,0	11,2	9,9	9,7	10,8	9,9	2,9	0,3	100,0
	V	4,7	22,1	22,3	17,6	10,6	7,4	6,2	5,5	2,9	0,5	0,2	100,0
	T	3,2	16,8	19,5	16,8	10,9	8,6	7,9	8,0	6,3	1,7	0,3	100,0
Handelaars, personeel in handel en verkopers e.d.	M	1,6	6,3	11,1	14,0	12,5	12,3	12,6	12,0	10,5	4,5	2,6	100,0
	V	6,7	12,2	11,6	12,7	11,5	11,4	11,5	10,1	7,0	2,5	2,8	100,0
	T	4,1	9,2	11,3	13,4	12,0	11,8	12,1	11,1	8,8	3,5	2,7	100,0
Landbouwers, vissers, houthakkers e.d.	M	4,0	8,0	7,5	8,0	7,7	10,4	13,8	16,0	15,8	7,0	1,8	100,0
	V	2,6	5,1	6,0	8,7	10,1	14,3	17,8	18,0	12,7	3,3	1,4	100,0
	T	3,7	7,4	7,1	8,2	8,2	11,3	14,7	16,4	15,1	6,2	1,7	100,0
Mijnwerkers en groevearbeiders e.d.	M	6,7	19,0	16,7	12,9	9,0	12,2	10,5	8,0	4,6	0,4	0,0	100,0
	V	12,3	15,8	8,8	17,5	10,5	10,5	3,5	10,5	5,3	-	5,3	100,0
	T	6,7	18,9	16,7	12,9	9,0	12,2	10,5	8,0	4,6	0,4	0,1	100,0
Beroepen in transport-, communicatiebedrijven	M	1,9	11,1	16,3	15,0	11,9	11,1	11,3	11,0	8,3	1,9	0,2	100,0
	V	4,7	18,1	18,3	15,5	11,3	9,6	8,9	7,4	4,5	1,2	0,5	100,0
	T	2,0	11,6	16,4	15,1	11,8	11,0	11,2	10,8	8,0	1,8	0,3	100,0
Ambachtslieden, bouwvak- en fabrieksarb. en handlangers n.e.v.	M	6,4	14,3	14,1	13,7	10,7	10,8	11,3	10,1	7,0	1,4	0,2	100,0
	V	11,0	20,2	17,7	14,9	10,9	9,1	8,3	5,6	1,7	0,4	0,2	100,0
	T	7,1	15,2	14,6	13,9	10,8	10,6	10,8	9,4	6,2	1,2	0,2	100,0
Beroepen in dienstverlenende, sport- en ontspanningsbedrijven	M	4,3	14,1	16,2	14,4	10,4	9,8	10,1	9,5	7,7	2,8	0,7	100,0
	V	7,0	14,4	13,8	13,9	12,0	11,7	11,2	9,1	5,3	1,1	0,5	100,0
	T	6,1	14,3	14,7	14,1	11,4	11,0	10,8	9,2	6,2	1,7	0,5	100,0
Beroepsmilitairen	M	12,1	21,6	10,5	8,9	7,2	9,0	14,8	12,0	3,7	0,2	0,0	100,0
	V	19,9	43,7	21,9	8,9	1,4	1,0	1,4	1,1	0,5	0,1	0,1	100,0
	T	12,6	22,9	11,2	8,9	6,8	8,5	14,0	11,3	3,6	0,2	0,0	100,0
Beroep onbekend	M	5,5	14,3	15,9	14,5	10,5	9,8	9,9	8,5	7,2	2,6	1,3	100,0
	V	6,5	18,5	18,1	14,7	10,6	8,8	8,6	7,1	4,6	1,5	1,0	100,0
	T	5,9	15,8	16,7	14,6	10,5	9,4	9,4	8,0	6,3	2,2	1,2	100,0
Totaal	M	3,8	11,4	14,3	14,5	11,6	11,1	11,2	10,6	8,2	2,5	0,8	100,0
	V	5,3	17,8	18,3	16,1	11,6	9,7	8,5	6,9	4,1	1,0	0,7	100,0
	T	4,4	13,6	15,6	15,0	11,6	10,6	10,3	9,3	6,8	2,0	0,8	100,0

**Tabel 37.- WERKENDE BEROEPSBEVOLKING NAAR BEROEPSKLASSE,
GESLACHT EN LEEFTIJD**

- Brussels gewest -

BEROEPSKLASSE		Leeftijdsgroep										65 jaar en meer	Totaal
		Minder dan 20 jaar	van 20-24 jaar	van 25-29 jaar	van 30-34 jaar	van 35-39 jaar	van 40-44 jaar	van 45-49 jaar	van 50-54 jaar	van 55-59 jaar	van 60-64 jaar		
Personen die een vrij of wetenschappelijk beroep, uitoefenen e.d.	M	88	2 142	6 298	6 291	4 708	3 943	3 645	3 633	3 437	1 589	1 355	37 129
	V	214	4 630	7 002	5 873	4 116	3 252	2 735	2 209	1 787	560	326	32 704
	T	302	6 772	13 300	12 164	8 824	7 195	6 380	5 842	5 224	2 149	1 681	69 833
Bedrijfsleiders, eigenaars, uitbaters, directeurs en hoger administratief kaderpersoneel	M	-	241	1 145	2 079	2 222	2 260	2 484	2 901	3 147	1 452	525	18 456
	V	1	348	865	1 023	815	791	713	811	550	157	145	6 219
	T	1	589	2 010	3 102	3 037	3 051	3 197	3 712	3 697	1 609	670	24 675
Kantoorbedienden	M	587	3 493	5 361	5 173	3 890	3 620	3 981	4 741	5 138	1 870	356	38 210
	V	1 441	7 572	8 842	8 167	5 997	4 881	4 840	4 755	2 975	645	309	50 424
	T	2 028	11 065	14 203	13 340	9 887	8 501	8 821	9 496	8 113	2 515	665	88 634
Handelaars, personeel in handel en verkopers e.d.	M	257	1 138	2 245	2 747	2 465	2 466	2 518	2 606	2 676	1 262	1 097	21 477
	V	671	1 743	1 757	2 000	1 950	2 098	2 291	2 170	1 493	591	648	17 412
	T	928	2 881	4 002	4 747	4 415	4 564	4 809	4 776	4 169	1 853	1 745	38 889
Landbouwers, vissers, houthakkers e.d.	M	49	144	154	78	67	60	70	79	82	39	20	842
	V	12	16	7	3	12	12	14	9	13	8	2	108
	T	61	160	161	81	79	72	84	88	95	47	22	950
Mijnwerkers en groeewerkers e.d.	M	2	5	11	18	22	33	35	24	11	3	1	165
	V	-	-	-	-	-	1	-	-	-	-	-	1
	T	2	5	11	18	22	34	35	24	11	3	1	166
Beroepen in transport-communicatiebedrijven	M	177	1 353	2 013	1 993	1 688	1 584	1 653	1 610	1 339	426	91	13 927
	V	40	233	193	220	192	145	160	164	96	27	6	1 476
	T	217	1 586	2 206	2 213	1 880	1 729	1 813	1 774	1 435	453	97	15 403
Ambachtlieden, bouwvak- en fabrieksarb. en handlangers n.e.v.	M	2 826	6 856	7 270	6 988	5 838	6 169	6 580	5 742	4 659	1 508	599	55 035
	V	651	1 359	1 421	1 432	1 266	1 325	1 310	1 155	561	137	115	10 732
	T	3 477	8 215	8 691	8 420	7 104	7 494	7 890	6 897	5 220	1 645	714	65 767
Beroepen in dienstverlenende, sport- en ontspanningsbedrijven	M	725	2 115	2 669	2 322	1 690	1 601	1 692	1 628	1 339	528	226	16 535
	V	1 218	2 702	3 003	2 924	2 769	2 726	2 966	2 686	2 012	484	353	23 843
	T	1 943	4 817	5 672	5 246	4 459	4 327	4 658	4 314	3 351	1 012	579	40 378
Beroepsmilitairen	M	673	1 170	367	255	193	289	548	545	202	24	10	4 276
	V	54	111	48	31	5	2	6	6	3	2	1	269
	T	727	1 281	415	286	198	291	554	551	205	26	11	4 545
Beroep onbekend	M	311	864	1 177	1 133	936	880	893	804	726	313	212	8 249
	V	254	786	856	728	586	502	510	484	326	130	85	5 247
	T	565	1 650	2 033	1 861	1 522	1 382	1 403	1 288	1 052	443	297	13 496
Totaal	M	5 695	19 521	28 710	29 077	23 719	22 905	24 099	24 313	22 756	9 014	4 492	214 301
	V	4 556	19 500	23 994	22 401	17 708	15 735	15 545	14 449	9 816	2 741	1 990	148 435
	T	10 251	39 021	52 704	51 478	41 427	38 640	39 644	38 762	32 572	11 755	6 482	362 736

**Tabel 37.- WERKENDE BEROEPSBEVOLKING NAAR BEROEPSKLASSE,
GESLACHT EN LEEFTIJD**

- Vlaams gewest -

BEROEPSKLASSE		Leeftijdsgroep											Totaal
		Minder dan 20 jaar	van 20-24 jaar	van 25-29 jaar	van 30-34 jaar	van 35-39 jaar	van 40-44 jaar	van 45-49 jaar	van 50-54 jaar	van 55-59 jaar	van 60-64 jaar	65 jaar en meer	
Personen die een vrij of wetenschappelijk beroep, uitoefenen e.d.	M	492	14 454	32 590	31 933	25 931	20 335	15 926	12 497	9 790	3 978	2 134	170 060
	V	2 427	32 681	36 481	28 100	19 560	14 410	9 588	6 438	4 220	929	254	155 088
	T	2 919	47 135	69 071	60 033	45 491	34 745	25 514	18 935	14 010	4 907	2 388	325 148
Bedrijfsleiders, eigenaars, uitbaters, directeurs en hoger administratief kaderpersoneel	M	28	1 705	7 333	12 135	12 987	12 054	11 098	10 923	9 114	3 298	966	81 641
	V	4	1 146	2 347	2 534	1 972	1 659	1 541	1 260	830	225	214	13 732
	T	32	2 851	9 680	14 669	14 959	13 713	12 639	12 183	9 944	3 523	1 180	95 373
Kantoorbedienden	M	2 487	19 378	28 264	26 173	19 666	17 366	16 407	17 339	15 341	4 397	266	167 084
	V	9 019	41 074	38 222	27 159	16 267	10 639	8 433	6 908	3 242	430	159	161 552
	T	11 506	60 452	66 486	53 332	35 933	28 005	24 840	24 247	18 583	4 827	425	328 636
Handelaars, personeel in handel en verkopers e.d.	M	1 417	6 631	11 443	14 218	13 374	13 300	13 457	12 218	10 298	4 287	2 141	102 784
	V	6 264	11 630	10 733	11 755	11 311	11 128	11 018	9 204	6 325	2 060	2 301	93 729
	T	7 681	18 261	22 176	25 973	24 685	24 428	24 475	21 422	16 623	6 347	4 442	196 513
Landbouwers, vissers, houthakkers e.d.	M	2 370	4 480	4 151	4 667	4 982	6 525	8 431	9 659	9 614	4 263	843	59 985
	V	523	869	917	1 246	1 497	2 040	2 435	2 444	1 710	388	153	14 222
	T	2 893	5 349	5 068	5 913	6 479	8 565	10 866	12 103	11 324	4 651	996	74 207
Mijnwerkers en groevearbeiders e.d.	M	1 297	3 642	3 066	2 203	1 426	1 834	1 442	1 063	534	28	-	16 535
	V	1	5	1	5	3	3	2	4	1	-	-	25
	T	1 298	3 647	3 067	2 208	1 429	1 837	1 444	1 067	535	28	-	16 560
Beroepen in transport-, communicatiebedrijven	M	1 745	10 555	15 418	13 827	12 052	11 532	11 447	10 799	8 250	1 749	174	97 548
	V	360	1 307	1 278	1 001	699	602	551	420	246	62	27	6 553
	T	2 105	11 862	16 696	14 828	12 751	12 134	11 998	11 219	8 496	1 811	201	104 101
Ambachtlieden, bouwvak- en fabrieksarb. en handlangers n.e.v.	M	39 279	87 183	83 083	79 679	66 834	66 786	68 839	60 229	43 899	7 499	1 007	604 317
	V	14 972	26 062	21 876	17 695	12 973	10 109	8 843	5 522	1 231	202	138	119 623
	T	54 251	113 245	104 959	97 374	79 807	76 895	77 682	65 751	45 130	7 701	1 145	723 940
Beroepen in dienstverlenende, sport- en ontspanningsbedrijven	M	2 494	8 527	9 142	7 564	6 038	5 877	6 006	5 546	4 524	1 565	253	57 536
	V	7 650	15 459	13 486	13 013	11 861	11 257	10 056	7 715	3 962	692	226	95 377
	T	10 144	23 986	22 628	20 577	17 899	17 134	16 062	13 261	8 486	2 257	479	152 913
Beroepsmilitairen	M	3 447	6 001	2 934	2 285	2 201	2 913	5 124	4 237	1 306	52	2	30 502
	V	416	908	458	146	32	24	34	24	10	1	1	2 054
	T	3 863	6 909	3 392	2 431	2 233	2 937	5 158	4 261	1 316	53	3	32 556
Beroep onbekend	M	506	1 228	1 245	1 084	741	713	687	578	471	144	27	7 424
	V	327	854	742	602	424	351	288	229	126	28	21	3 992
	T	833	2 082	1 987	1 686	1 165	1 064	975	807	597	172	48	11 416
Totaal	M	55 562	163 784	198 669	195 768	166 232	159 235	158 864	145 088	113 141	31 260	7 813	1 395 416
	V	41 963	131 995	126 541	103 256	76 599	62 222	52 789	40 168	21 903	5 017	3 494	665 947
	T	97 525	295 779	325 210	299 024	242 831	221 457	211 653	185 256	135 044	36 277	11 307	2 061 363

**Tabel 37.- WERKENDE BEROEPSBEVOLKING NAAR BEROEPSKLASSE,
GESLACHT EN LEEFTIJD**

- Waals gewest -

BEROEPSKLASSE		Leeftijdsgroep											Totaal
		Minder dan 20 jaar	van 20-24 jaar	van 25-29 jaar	van 30-34 jaar	van 35-39 jaar	van 40-44 jaar	van 45-49 jaar	van 50-54 jaar	van 55-59 jaar	van 60-64 jaar	65 jaar en meer	
Personen die een vrij of wetenschappelijk beroep, uitoefenen e.d.	M	360	7 807	17 886	21 744	15 878	13 317	10 718	8 977	7 465	2 994	1 885	109 031
	V	1 025	17 688	22 081	20 839	13 528	10 168	7 008	5 020	3 423	873	346	101 999
	T	1 385	25 495	39 967	42 583	29 406	23 485	17 726	13 997	10 888	3 867	2 231	211 030
Bedrijfsleiders, eigenaars, uitbaters, directeurs en hoger administratief kaderpersoneel	M	5	580	2 502	5 101	4 950	4 931	4 819	5 560	4 805	1 838	543	35 634
	V	1	680	1 322	1 806	1 190	1 073	945	898	628	171	131	8 845
	T	6	1 260	3 824	6 907	6 140	6 004	5 764	6 458	5 433	2 009	674	44 479
Kantoorbedienden	M	1 382	8 970	13 243	14 165	8 358	7 194	7 121	8 507	7 484	2 063	229	78 716
	V	3 592	17 511	19 586	17 482	9 403	6 669	5 376	4 670	2 416	431	203	87 339
	T	4 974	26 481	32 829	31 647	17 761	13 863	12 497	13 177	9 900	2 494	432	166 055
Handelaars, personeel in handel en verkopers e.d.	M	1 066	3 281	5 571	7 316	5 966	5 602	5 893	6 147	5 358	2 262	1 363	49 825
	V	4 474	7 263	7 153	7 876	6 275	6 071	6 269	5 802	4 085	1 587	1 786	58 621
	T	5 540	10 544	12 724	15 192	12 241	11 673	12 162	11 949	9 443	3 849	3 129	108 446
Landbouwers, vissers, houthakkers e.d.	M	1 226	2 764	2 574	2 674	2 057	3 055	4 264	4 986	4 916	2 196	750	31 462
	V	132	409	608	974	1 052	1 580	2 071	2 131	1 514	456	207	11 134
	T	1 358	3 173	3 182	3 648	3 109	4 635	6 335	7 117	6 430	2 652	957	42 596
Mijnwerkers en groeuarbeiders e.d.	M	167	501	583	591	513	808	818	659	454	63	10	5 167
	V	6	4	4	5	3	2	-	2	2	-	3	31
	T	173	505	587	596	516	810	818	661	456	63	13	5 198
Beroepen in transport-, communicatiebedrijven	M	1 120	6 353	9 314	8 831	5 715	5 133	5 480	5 690	3 931	924	107	52 598
	V	130	496	596	527	388	338	296	252	166	43	24	3 256
	T	1 250	6 849	9 910	9 358	6 103	5 471	5 776	5 942	4 097	967	131	55 854
Ambachtlieden, bouwvak- en fabrieksarb. en handlangers n.e.v.	M	19 287	43 265	44 748	44 775	30 610	31 013	33 137	31 181	18 565	4 021	816	301 418
	V	3 078	6 755	6 695	6 157	4 239	4 067	3 842	2 763	1 140	273	165	39 174
	T	22 365	50 020	51 443	50 932	34 849	35 080	36 979	33 944	19 705	4 294	981	340 592
Beroepen in dienstverlenende, sport- en ontspanningsbedrijven	M	1 300	4 134	5 190	5 143	3 136	2 791	2 875	2 717	2 150	841	215	30 492
	V	3 947	8 053	8 588	9 267	7 113	7 376	7 279	6 067	3 646	840	281	62 457
	T	5 247	12 187	13 778	14 410	10 249	10 167	10 154	8 784	5 796	1 681	496	92 949
Beroepsmilitairen	M	2 289	4 239	2 238	2 186	1 389	1 557	2 154	1 542	467	26	3	18 090
	V	206	466	239	124	12	8	8	7	4	1	1	1 078
	T	2 495	4 705	2 477	2 310	1 401	1 565	2 162	1 549	471	27	4	19 166
Beroep onbekend	M	374	988	991	903	585	511	548	450	358	99	51	5 858
	V	198	575	571	429	264	203	228	142	98	27	13	2 748
	T	572	1 563	1 562	1 332	849	714	776	592	456	126	64	8 606
Totaal	M	28 576	82 882	104 840	113 429	79 157	75 912	77 827	76 416	55 953	17 327	5 972	718 291
	V	16 789	59 900	67 443	65 486	43 467	37 555	33 322	27 754	17 122	4 702	3 140	376 680
	T	45 365	142 782	172 283	178 915	122 624	113 467	111 149	104 170	73 075	22 029	9 112	1 094 971

**Tabel 37.- WERKENDE BEROEPSBEVOLKING NAAR BEROEPSKLASSE,
GESLACHT EN LEEFTIJD**

- Duits taalgebied -

BEROEPSKLASSE		Leeftijdsgroep										Totaal	
		Minder dan 20 jaar	van 20-24 jaar	van 25-29 jaar	van 30-34 jaar	van 35-39 jaar	van 40-44 jaar	van 45-49 jaar	van 50-54 jaar	van 55-59 jaar	van 60-64 jaar		65 jaar en meer
Personen die een vrij of wetenschappelijk beroep, uitoefenen e.d.	M	14	156	337	332	230	200	143	116	110	32	31	1 701
	V	26	333	347	216	152	94	78	51	38	13	11	1 359
	T	40	489	684	548	382	294	221	167	148	45	42	3 060
Bedrijfsleiders, eigenaars, uitbaters, directeurs en hoger administratief kaderpersoneel	M	-	18	73	92	84	106	101	73	67	21	10	645
	V	1	8	20	16	20	14	10	4	9	4	2	108
	T	1	26	93	108	104	120	111	77	76	25	12	753
Kantoorbedienden	M	59	308	257	264	174	156	134	121	170	37	7	1 687
	V	217	531	340	219	169	123	94	69	57	4	5	1 828
	T	276	839	597	483	343	279	228	190	227	41	12	3 515
Handelaars, personeel in handel en verkopers e.d.	M	46	81	122	144	153	156	158	163	112	39	25	1 199
	V	254	220	148	153	143	154	119	122	103	28	23	1 467
	T	300	301	270	297	296	310	277	285	215	67	48	2 666
Landbouwers, vissers, houthakkers e.d.	M	95	119	126	124	131	211	217	251	221	88	37	1 620
	V	17	32	36	75	80	145	148	137	85	20	7	782
	T	112	151	162	199	211	356	365	388	306	108	44	2 402
Mijnwerkers en groeuarbeiders e.d.	M	1	-	3	2	-	1	-	-	1	-	-	8
	V	1	-	-	-	-	-	-	-	-	-	-	1
	T	2	-	3	2	-	1	-	-	1	-	-	9
Beroepen in transport-, communicatiebedrijven	M	23	141	203	211	188	184	191	131	97	18	4	1 391
	V	8	8	9	5	8	3	7	5	3	1	1	58
	T	31	149	212	216	196	187	198	136	100	19	5	1 449
Ambachtlieden, bouwvak- en fabrieksarb. en handlangers n.e.v.	M	1 031	1 167	954	856	814	852	888	785	527	82	11	7 967
	V	234	218	123	75	90	87	71	53	25	4	3	983
	T	1 265	1 385	1 077	931	904	939	959	838	552	86	14	8 950
Beroepen in dienstverlenende, sport- en ontspanningsbedrijven	M	61	112	119	77	67	97	83	74	56	17	2	765
	V	252	203	139	113	101	117	115	91	63	8	3	1 205
	T	313	315	258	190	168	214	198	165	119	25	5	1 970
Beroepsmilitairen	M	38	74	41	28	29	60	69	46	10	3	-	398
	V	3	7	4	-	1	-	-	-	-	-	-	15
	T	41	81	45	28	30	60	69	46	10	3	-	413
Beroep onbekend	M	22	20	16	13	17	22	25	19	14	5	2	175
	V	11	19	8	7	11	9	10	4	2	1	-	82
	T	33	39	24	20	28	31	35	23	16	6	2	257
Totaal	M	1 390	2 196	2 251	2 143	1 887	2 045	2 009	1 779	1 385	342	129	17 556
	V	1 024	1 579	1 174	879	775	746	652	536	385	83	55	7 888
	T	2 414	3 775	3 425	3 022	2 662	2 791	2 661	2 315	1 770	425	184	25 444

Tabel 38.- WERKENDE BEROEPSBEVOLKING MET BIJBEROEP NAAR HOOFDBEROEP, BIJBEROEP EN GESLACHT

BEROEPSGROEP VAN HET BIJBEROEP	Beroepsklasse van het hoofdberoep											
	Wetenschappelijk of vrij beroep		Bedrijfs- leider, directeur of kader- personeel		Kantoor- bediende		Handelaar, personeel in de handel of verkoper		Landbouwer, visser of houthakker		Mijnwerker, groeve- arbeider e.d.	
	Mannen	Vrouwen	Mannen	Vrouwen	Mannen	Vrouwen	Mannen	Vrouwen	Mannen	Vrouwen	Mannen	Vrouwen
Personen die een vrij of wetenschappelijk beroep, uitoefenen e.d.												
Architecten, ingenieurs en meetkundigen	772	-	111	-	117	-	23	-	3	-	2	-
Biologen, veeartsen, agronomen e.d.	117	-	22	-	8	-	5	-	11	-	-	-
Artsen, tandartsen, chirurgen, apothekers, paramedische specialisten, verplegers e.d.	1 825	800	70	19	33	59	33	36	3	4	-	-
Onderwijspersoneel	10 487	1 877	2 047	129	948	238	348	59	21	11	2	-
Leden van geestelijke orden	283	-	5	-	10	-	2	-	1	-	1	-
Juridische beroepen	289	-	232	-	71	-	69	-	6	-	-	-
Artiesten, schrijvers, journalisten e.d.	1 579	294	311	17	625	81	299	49	24	1	9	-
Tekenaars en technici (secundair niveau)	238	-	49	-	44	-	33	-	16	-	1	-
Andere personen die vrij wetenschappelijk of technisch beroep uitoefenen n.e.v.	1 903	408	700	43	668	138	186	40	11	2	1	-
Andere bijberoepen	15	84	3	11	4	11	10	11	4	1	-	-
Totaal	17 508	3 463	3 550	219	2 528	527	1 008	195	100	19	16	-
Bedrijfsleiders, eigenaars, uitbaters, directeurs en hoger administratief kaderpersoneel												
Bedrijfsleiders e.d. in private sector, niet in dienstverband (behalve landbouw, handel, horeca)	273	20	493	25	84	19	213	19	55	2	2	-
Directeurs, hoger administratief kaderpersoneel in de private sector, in dienstverband	318	26	505	18	102	21	188	19	31	1	-	-
Hoger administratief kaderpersoneel in openbaar bestuur	738	62	676	19	424	37	166	13	122	3	-	-
Totaal	1 329	108	1 674	62	610	77	567	51	208	6	2	-
Kantoorbedienden												
Hulpboekhouders, cassiers, dactylografen, operateurs	69	35	56	10	158	104	22	25	7	-	1	-
Andere kantoorbedienden	655	215	373	28	779	248	237	84	96	10	2	-
Totaal	724	250	429	38	937	352	259	109	103	10	3	-
Handelaars, personeel in handel en verkopers e.d.												
Handelaars	353	100	322	29	357	127	940	192	645	43	38	-
Verzekeringsagenten, makelaars, verkoopsagenten, agenten voor dienstverlening e.d.	1 744	325	1 846	78	3 409	543	1 549	328	191	19	22	-
Handelsreizigers en vertegenwoordigers	113	44	79	13	108	83	278	40	23	1	2	-
Verkopers e.d.	80	50	50	7	105	111	152	96	43	3	11	-
Totaal	2 290	519	2 297	127	3 979	864	2 919	656	902	66	73	-
Landbouwers, vissers, houthakkers e.d.												
Landbouwers, tuinbouwers en fokkers (zonder contract)	245	59	138	7	421	42	656	79	611	16	47	-
Arbeiders in land- en tuinbouw en veeteelt	7	-	7	-	14	-	27	-	94	-	4	-
Houthakkers en andere bosarbeiders	7	-	1	-	9	-	12	-	92	-	-	-
Andere bijberoepen	2	2	2	3	-	4	5	6	3	3	1	-
Totaal	261	61	148	10	444	46	700	85	800	19	52	-

**Tabel 38.- WERKENDE BEROEPSBEVOLKING MET BIJBEROEP NAAR HOOFDBEROEP,
BIJBEROEP EN GESLACHT (vervolg)**

BEROEPSGROEP VAN HET BIJBEROEP	Beroepsklasse van het hoofdberoep											
	Wetenschappelijk of vrij beroep		Bedrijfs- leider, directeur of kader- personeel		Kantoor- bediende		Handelaar, personeel in de handel of verkoper		Landbouwer, visser of houthakker		Mijnwerker, groeve- arbeider e.d.	
	Mannen	Vrouwen	Mannen	Vrouwen	Mannen	Vrouwen	Mannen	Vrouwen	Mannen	Vrouwen	Mannen	Vrouwen
Mijnwerkers en groeve-arbeiders e.d.	3	1	1	-	4	1	6	3	15	-	3	-
Beroepen in transport-, communicatie- bedrijven												
Bestuurders, chauffeurs (vervoer spoor, via de weg)	82	-	23	-	99	-	185	-	122	-	4	-
Telefonisten, telegrafisten, radio- telegrafisten, boden, brieven- bestellers, e.d. uit transportwezen	10	-	9	-	27	-	6	-	4	-	-	-
Andere bijberoepen	13	17	12	3	10	14	18	24	8	1	-	-
Totaal	105	17	44	3	136	14	209	24	134	1	4	-
Ambachtslieden, bouwvak- en fabrieks- arbeiders en handlangers n.e.v.												
Kleermakers, coupeurs, bontwerkers e.d.	4	-	5	-	11	-	16	-	3	-	-	-
Schoenmakers, lederbewerkers	4	-	2	-	10	-	16	-	7	-	2	-
Instrumentenmakers, horlogemakers, goud en zilversmeden n.e.v.	34	-	13	-	15	-	28	-	3	-	-	-
Bank-, plaatwerkers, gereedschaps- makers, loodgieters, lassers e.d.	216	-	32	-	64	-	119	-	47	-	29	-
Elektrikers e.d.	98	-	25	-	48	-	57	-	5	-	8	-
Houtbewerkers	36	-	15	-	33	-	41	-	28	-	4	-
Schilders, behangers e.d.	34	-	3	-	9	-	30	-	2	-	2	-
Ambachtslieden (bouw.) en bouwvak- arbeiders n.e.v.	27	-	8	-	25	-	43	-	50	-	14	-
Werkers (boekbinderij, uitgeverij, drukkerij)	37	-	10	-	52	-	25	-	1	-	2	-
Werkers (voedings- en dranknijverheid)	21	-	12	-	17	-	41	-	90	-	3	-
Ambachtslieden, vak- en fabrieks- arbeiders n.e.v.	19	-	9	-	15	-	14	-	4	-	2	-
Havenarbeiders, laders en lossers handlangers n.e.v.	18	-	10	-	38	-	38	-	64	-	2	-
Andere bijberoepen	52	64	27	13	30	52	29	53	22	6	4	-
Totaal	500	64	171	13	367	52	497	53	326	6	72	-
Beroepen in dienstverlenende sport- en ontspanningsbedrijven												
Brandweerpersoneel, politie, bewakers e.d.	156	-	60	-	187	-	85	-	41	-	11	-
Huishoudelijk, hotel- en keuken- personeel	90	84	64	11	278	151	124	93	40	37	5	-
Beroepen in de persoonsdiensten	98	43	34	3	113	32	100	31	10	2	5	-
Sportbeoefenaars e.d.	302	61	46	-	166	15	66	6	6	1	7	-
Andere beroepen in de dienstverlenende bedrijven	36	25	17	5	26	49	23	26	3	-	2	-
Andere bijberoepen	-	7	-	-	-	7	-	3	-	-	-	-
Totaal	782	220	221	19	770	254	398	159	100	40	30	-
Beroepsmilitairen	22	-	7	-	4	-	3	-	-	-	-	-
Beroepsbevolking waarvan beroep onbekend is	42	12	24	1	24	8	18	2	11	1	2	-
Totaal	23 566	4 715	8 566	492	9 803	2 195	6 584	1 337	2 699	168	257	-

**Tabel 38.- WERKENDE BEROEPSBEVOLKING MET BIJBEROEP NAAR HOOFDBEROEP,
BIJBEROEP EN GESLACHT (vervolg)**

BEROEPSGROEP VAN HET BIJBEROEP	Beroepsklasse van het hoofdberoep											
	Beroep in transport- en communicatie- bedrijven		Ambachtsheden, productie en bouwvak- arbeid		Beroepen in sport- en ontspannings- bedrijven		Beroeps- militair		Beroep onbekend		Totaal werkende beroeps- bevolking	
	Mannen	Vrouwen	Mannen	Vrouwen	Mannen	Vrouwen	Mannen	Vrouwen	Mannen	Vrouwen	Mannen	Vrouwen
Personen die een vrij of wetenschappelijk beroep, uitoefenen e.d.												
Architecten, ingenieurs en meetkundigen	2	-	33	-	5	-	-	-	-	-	1 068	-
Biologen, veeartsen, agronomen e.d.	-	-	2	-	1	-	-	-	-	-	166	-
Artsen, tandartsen, chirurgen, apothekers, paramedische, specialisten, verplegers e.d.	5	1	53	8	19	29	44	-	2	1	2 087	957
Onderwijspersoneel	36	2	712	22	305	100	114	-	13	3	15 033	2 441
Leden van geestelijke orden	-	-	8	-	-	-	-	-	-	-	310	-
Juridische beroepen	1	-	24	-	13	-	4	-	-	-	709	-
Artiesten, schrijvers, journalisten e.d.	108	3	582	8	89	22	28	-	2	-	3 656	475
Tekenaars en technici (secundair niveau)	7	-	72	-	12	-	11	-	-	-	483	-
Andere personen die vrij wetenschappelijk of technisch beroep uitoefenen n.e.v.	17	1	79	5	34	15	11	-	4	3	3 614	655
Andere bijberoepen	8	-	12	3	1	2	-	-	1	-	58	123
Totaal	184	7	1 577	46	479	168	212	-	22	7	27 184	4 651
Bedrijfsleiders, eigenaars, uitbaters, directeurs en hoger administratief, kaderpersoneel												
Bedrijfsleiders e.d. in private sector, niet in dienstverband (behalve landbouw, handel, horeca)	12	1	125	1	22	5	2	-	5	1	1 286	93
Directeurs, hoger administratief kaderpersoneel in de private sector, in dienstverband	16	-	47	2	14	7	4	-	7	1	1 232	95
Hoger administratief kaderpersoneel in openbaar bestuur	43	-	159	6	28	2	1	-	3	1	2 360	143
Totaal	71	1	331	9	64	14	7	-	15	3	4 878	331
Kantoorbedienden												
Hulpboekhouders, kassiers, dactylografen, operateurs	14	1	40	14	8	12	2	1	-	2	377	204
Andere kantoorbedienden	45	8	161	22	48	34	14	1	5	5	2 415	655
Totaal	59	9	201	36	56	46	16	2	5	7	2 792	859
Handelaars, personeel in handel en verkopers e.d.												
Handelaars	320	3	1 686	70	257	100	13	1	12	-	4 943	665
Verzekeringsagenten, makelaars, verkoopsagenten, agenten voor dienstverlening e.d.	259	6	1 268	69	159	120	46	-	13	3	10 506	1 491
Handelsreizigers en vertegenwoordigers	34	4	151	18	40	33	9	-	1	1	838	237
Verkopers e.d.	58	6	357	36	40	66	7	1	1	1	904	377
Totaal	671	19	3 462	193	496	319	75	2	27	5	17 191	2 770
Landbouw, vissers, houthakkers e.d.												
Landbouwers, tuinbouwers en fokkers (zonder contract)	568	4	2 223	36	176	60	18	-	16	1	5 119	304
Arbeiders in land- en tuinbouw en veeteelt	30	-	100	-	4	-	3	-	-	-	290	-
Houthakkers en andere bosarbeiders	17	-	57	-	16	-	4	-	2	-	217	-
Andere bijberoepen	6	1	3	2	-	3	-	-	-	-	22	24
Totaal	621	5	2 383	38	196	63	25	-	18	1	5 648	328

**Tabel 38.- WERKENDE BEROEPSBEVOLKING MET BIJBEROEP NAAR HOOFDBEROEP,
BIJBEROEP EN GESLACHT (vervolg)**

BEROEPSGROEP VAN HET BIJBEROEP	Beroepsklasse van het hoofdberoep											
	Beroep in transport- en communicatie-bedrijven		Ambachtlieden, produktie en bouwvak-arbeid		Beroepen in sport- en ontspannings-bedrijven		Beroeps-militair		Beroep onbekend		Totaal werkende beroeps-bevolking	
	Mannen	Vrouwen	Mannen	Vrouwen	Mannen	Vrouwen	Mannen	Vrouwen	Mannen	Vrouwen	Mannen	Vrouwen
Mijnwerkers en groeve-arbeiders e.d.	6	-	26	2	-	1	1	-	-	-	65	8
Beroepen in transport-, communicatie- bedrijven												
Bestuurders, chauffeurs (vervoer spoor, via de weg)	193	-	360	-	69	-	12	-	7	-	1 156	-
Telefonisten, telegrafisten, radio-telegrafisten, boden, brievenbestellers, e.d. uit transportwezen	14	-	27	-	9	-	-	-	1	-	107	-
Andere bijberoepen	19	2	20	9	6	10	4	-	-	-	110	80
Totaal	226	2	407	9	84	10	16	-	8	-	1 373	80
Ambachtlieden, bouwvak- en fabrieks- arbeiders en handlangers n.e.v.												
Kleermakers, coupeurs, bontwerkers e.d.	7	-	37	-	4	-	1	-	-	-	88	-
Schoenmakers, lederbewerkers	12	-	83	-	10	-	-	-	1	-	147	-
Instrumentenmakers, horlogemakers, goud- en zilversmeden n.e.v.	5	-	88	-	7	-	1	-	2	-	196	-
Bank-, plaatwerkers, gereedschaps-makers, loodgieters, lassers, e.d.	116	-	1 330	-	67	-	22	-	9	-	1 951	-
Elektrikers e.d.	36	-	498	-	16	-	22	-	-	-	813	-
Houtbewerkers	35	-	390	-	25	-	7	-	-	-	614	-
Schilders, behangers e.d.	8	-	99	-	10	-	3	-	-	-	200	-
Ambachtlieden (bouw-) en bouwvak-arbeiders n.e.v.	36	-	322	-	22	-	12	-	2	-	561	-
Werkers (boekbinderij, uitgeverij, drukkerij)	11	-	128	-	23	-	4	-	-	-	293	-
Werkers (voedings- en dranknijverheid)	21	-	172	-	16	-	1	-	1	-	395	-
Ambachtlieden, vak- en fabrieks-arbeiders, n.e.v.	3	-	46	-	6	-	-	-	-	-	118	-
Havenarbeiders, laders en lossers, handlangers n.e.v.	37	-	191	-	37	-	10	-	1	-	446	-
Andere bijberoepen	10	4	124	62	22	65	1	-	5	4	326	323
Totaal	337	4	3 508	62	265	65	84	-	21	4	6 148	323
Beroepen in dienstverlenende sport- en ontspanningsbedrijven												
Brandweerpersoneel, politie, bewakers e.d.	-	722	-	103	-	38	-	3	-	1 559	-	-
Huishoudelijk, hotel- en keuken personeel	112	15	642	90	175	398	33	-	15	4	1 678	883
Beroepen in de persoonsdiensten	76	2	284	10	98	48	12	-	3	-	833	171
Sportbeoefenaars e.d.	26	2	160	3	57	14	30	-	1	-	867	102
Andere beroepen in de dienstverlenende bedrijven	17	3	60	8	13	22	4	-	1	1	202	139
Andere bijberoepen	-	1	-	1	-	9	-	-	-	1	-	29
Totaal	384	23	1 868	112	446	491	117	-	23	6	5 139	1 324
Beroepsmilitairen	-	-	-	-	1	-	-	-	-	-	37	-
Beroepsbevolking waarvan beroep onbekend is	3	-	42	4	5	5	4	-	3	4	178	37
Totaal	2 562	70	13 805	511	2 092	1 182	557	4	142	37	70 633	10 711

Hoofdstuk VI.- SOCIO-ECONOMISCHE GROEPEN

Aan de hand van een combinatie van gegevens betreffende het beroep, de economische activiteit, de positie in het bedrijf en de leeftijd kan men een structuur opzetten die men socio-economisch kan noemen.

Door het samenbrengen van die elementen kan men een directe band leggen tussen de positie in het bedrijf - werkgever, zelfstandige enz... en de grootte en de aard van de onderneming, landbouw, nijverheid of diensten. Dit laat eveneens toe vage begrippen zoals "kader" beter af te lijnen: men gebruikt daarbij de positie in de onderneming of het opleidingsniveau.

Bij mensen zonder beroepsactiviteit kan men met behulp van de socio-economische groepen een onderscheid maken tussen de personen met een vervangingsinkomen, de gepensioneerden, de personen die normaal ten laste worden beschouwd (bv. kinderen en studenten) en diegenen waarvan het niet mogelijk is te bepalen of ze over eigen bestaansmiddelen beschikken (bv. persoonlijke redenen, ziekte, enz...).

Tabel 39 geeft de cijfers voor het Rijk per geslacht en per leeftijdsgroep.

In tabel 40 ziet men dat de relatieve cijfers voor het Rijk en elk gewest kleine structurele verschillen opleveren. Bijvoorbeeld: in Brussel treft men veel meer hogere kaderleden en andere bedienden in de private sector aan dan in de andere gewesten. Daartegenover staat dan dat men er veel minder geschoolde arbeiders vindt dan in Wallonië en vooral in Vlaanderen. Dit is het gevolg van een minder doorgedreven industrialisering van het Brussels gewest dat het vooral van kantoren moet hebben.

In Brussel vertegenwoordigen de oprustgestelden en gepensioneerden bijna één derde van de niet-actieven tegenover slechts één vierde in de twee andere gewesten.

Tabel 39.- BEVOLKING NAAR SOCIO-ECONOMISCHE GROEP, LEEFTIJD EN GESLACHT

- Mannen -

SOCIO-ECONOMISCHE GROEP	Leeftijdsgroep											Algemeen Totaal
	Minder dan 15 jaar	van 15-19 jaar	van 20-24 jaar	van 25-29 jaar	van 30-34 jaar	van 35-39 jaar	van 40-44 jaar	van 45-49 jaar	van 50-54 jaar	van 55-59 jaar	60 jaar en meer	
Werkende beroepsbevolking												
- Zelfstandige (landbouw)	-	226	1.977	3.916	5.236	5.509	7.786	10.452	12.191	12.131	6.981	66.405
- Werkgever (landbouw)	-	7	82	259	404	406	480	634	698	615	382	3.965
- Zelfstandige (ambachten en nijverheid)	2	176	2.025	4.098	5.009	4.731	4.981	5.398	4.964	4.206	2.669	38.259
- Werkgever (ambachten en nijverheid) met:												
a) 1 à 4 personen	-	15	387	1.552	2.636	2.878	3.119	3.465	2.862	1.983	1.213	20.110
b) 5 à 9 personen	-	3	83	367	730	907	1.010	1.102	919	707	507	6.335
c) 10 à 49 personen	-	1	103	342	729	958	1.177	1.201	1.161	880	818	7.370
d) meer dan 49 personen	-	1	48	139	231	349	358	416	460	364	417	2.783
- Zelfstandige (handel, vervoer en diensten)	4	373	5.910	11.612	14.004	12.927	13.292	14.208	14.100	12.736	9.995	109.161
- Werkgever (handel, vervoer en diensten) met:												
a) 1 à 4 personen	-	25	890	3.239	5.362	5.372	5.358	5.226	4.897	3.895	2.682	36.946
b) 5 à 9 personen	-	-	100	438	914	1.070	1.122	1.141	1.083	821	731	7.420
c) meer dan 9 personen	-	10	181	631	1.066	1.266	1.297	1.302	1.225	1.025	1.110	9.113
- Vrije en gelijkgestelde beroepen	-	16	1.280	7.979	9.573	6.186	5.194	4.696	4.500	4.048	5.476	48.948
- Hoofd in dienstverband	-	-	731	1.947	3.367	3.645	3.709	3.419	3.494	3.015	2.033	25.360
- Bedienaars van de eredienst	-	2	20	84	214	365	531	659	858	1.129	1.931	5.793
- Professoren	-	54	5.104	12.151	12.395	12.468	11.687	8.762	5.558	4.416	1.901	74.496
- Officieren	-	430	1.102	774	829	756	729	1.308	763	162	30	6.883
- Magistraten	-	-	-	16	70	86	74	129	208	193	314	1.090
- Hoger kader personeel (publiek)	-	7	1.472	5.908	7.291	5.380	4.658	4.438	5.701	6.236	2.732	43.823
- Hoger kader personeel (privé)	-	20	4.850	16.724	21.793	19.046	15.672	13.613	12.832	10.234	3.952	118.736
- Onderwijzer(es)	-	5	1.576	2.470	4.085	4.377	3.153	1.836	1.195	847	187	19.731
- Beroepsmilitair en politie	1	6.441	15.076	10.862	9.214	6.476	7.237	10.101	8.839	4.077	810	79.134
- Administrat. bedienden in de openbare sektor	6	2.255	16.089	25.212	22.191	15.173	13.233	12.685	15.671	14.935	4.925	142.375
- Andere bedienden in de private sektor	16	3.644	32.773	50.444	53.504	39.383	33.427	32.025	30.207	24.846	8.413	308.682
- Landbouwarbeider	5	826	1.553	876	641	437	528	694	774	822	298	7.454
- Meestergast	-	103	1.844	4.776	7.525	7.117	7.910	8.272	7.680	5.066	810	51.803
- Overige arbeiders (publiek)	3	5.255	23.715	28.611	24.308	17.162	16.317	17.365	18.861	16.809	4.573	172.979
- Gespecialis. arbeider in de private sektor	358	42.472	122.714	118.537	109.380	82.363	81.603	82.429	71.127	45.846	6.913	763.742
- Handlanger	59	6.834	14.132	11.825	10.665	7.995	9.293	10.563	10.040	7.285	1.392	90.083
- Leerjongens	1.136	13.128	818	-	-	-	-	-	-	-	-	15.082
- Helper in de landbouw	28	1.814	2.520	796	310	138	116	190	226	244	117	6.499
- Andere helper	80	3.004	4.243	1.988	1.116	674	500	582	479	379	348	13.393
- Beroep onbekend	20	968	2.789	3.646	3.482	2.808	2.501	2.479	2.246	1.898	1.218	24.055
Totaal	1.718	88.115	266.187	332.219	338.274	269.108	258.052	260.790	245.817	191.850	75.878	2.328.008
Werkzoekenden												
- Heeft een beroep uitgeoefend en ontvangt werklozensteun	-	12.722	27.335	19.626	14.875	10.550	11.109	13.204	14.159	14.987	4.158	142.725
- Heeft een beroep uitgeoefend en ontvangt geen werklozensteun	-	2.372	3.057	2.430	1.808	1.372	1.194	1.135	1.114	931	359	15.772
- Zoekt een 1ste betrekking en ontvangt werklozensteun	176	5.839	5.293	1.090	444	54	-	-	-	-	-	12.896
- Zoekt een 1ste betrekking en ontvangt geen werklozensteun	216	4.649	2.521	949	345	38	-	-	-	-	-	8.718
Totaal	392	25.582	38.206	24.095	17.472	12.014	12.303	14.339	15.273	15.918	4.517	180.111
Dienstplichtigen	-	11.394	14.945	2.127	90	1	-	-	-	-	-	28.557
BEROEPSBEVOLKING	2.110	125.091	319.338	358.441	355.836	281.123	270.355	275.129	261.090	207.768	80.395	2.536.676
- Bev. jonger dan 14 jaar	933.544	-	-	-	-	-	-	-	-	-	-	933.544
- Student. 14 jaar en meer	73.159	271.345	68.664	7.773	1.738	486	129	32	10	3	-	423.339
- Verzorgt eigen huishouding	54	457	554	602	518	400	401	472	537	730	3.614	8.339
- Op rust, pensioen en prépensioen	-	-	-	-	-	179	2.958	6.903	15.639	49.359	636.538	711.576
- Zieken en invaliden	115	1.434	3.232	4.106	5.329	5.732	9.371	15.226	22.537	31.683	26.019	124.784
- Om persoonlijke redenen	60	676	873	823	887	813	363	464	577	766	1.691	7.993
- Andere omstandigheden	95	1.361	2.266	1.771	1.184	977	970	974	1.026	1.049	1.562	13.235
BEVOLKING ZONDER BEROEP	1.007.027	275.273	75.589	15.075	9.656	8.587	14.192	24.071	40.326	83.590	669.424	2.222.810
Staat van werkzaamheid onbekend	670	5.177	9.134	8.677	6.764	4.754	3.915	3.671	3.154	2.559	2.388	50.863
TOTAAL	1.009.807	405.541	404.061	382.193	372.256	294.464	288.462	302.871	304.570	293.917	752.207	4.810.349

Tabel 39.- BEVOLKING NAAR SOCIO-ECONOMISCHE GROEP, LEEFTIJD EN GESLACHT

- Vrouwen -

SOCIO-ECONOMISCHE GROEP	Leeftijdsgroep											Alge- meen Totaal
	Minder dan 15 jaar	van 15-19 jaar	van 20-24 jaar	van 25-29 jaar	van 30-34 jaar	van 35-39 jaar	van 40-44 jaar	van 45-49 jaar	van 50-54 jaar	van 55-59 jaar	60 jaar en meer	
Werkende beroepsbevolking												
- Zelfstandige (landbouw)	1	20	235	464	820	1.077	1.629	2.174	2.359	1.713	695	11.187
- Werkgever (landbouw)	-	3	7	9	17	19	28	52	59	55	32	281
- Zelfstandige (ambachten en nijverheid)	-	15	127	230	258	284	303	332	316	279	161	2.305
- Werkgever (ambachten en nijverheid) met:												
a) 1 à 4 personen	-	-	11	40	64	78	89	112	109	85	93	681
b) 5 à 9 personen	-	-	11	12	37	43	41	59	59	40	68	370
c) 10 à 49 personen	-	1	9	31	44	59	65	87	94	75	113	578
d) meer dan 49 personen	-	2	6	7	11	23	12	31	38	24	55	209
- Zelfstandige (handel, vervoer en diensten)	1	668	5.626	8.504	10.383	10.005	9.549	9.859	9.089	7.370	6.700	77.754
- Werkgever (handel, vervoer en diensten) met:												
a) 1 à 4 personen	-	17	402	1.275	1.825	1.842	1.548	1.489	1.320	957	953	11.628
b) 5 à 9 personen	-	1	24	58	159	169	184	189	203	155	163	1.305
c) meer dan 9 personen	-	11	75	155	217	245	252	272	231	217	264	1.939
- Vrije en gelijkgestelde beroepen	1	34	1.408	4.075	3.193	1.794	1.337	989	908	714	604	15.057
- Hoofd in dienstverband	-	-	387	635	798	720	692	678	629	474	353	5.366
- Bedienaars in de eredienst	-	1	11	19	21	29	30	39	37	43	116	346
- Professoren	-	180	11.677	16.928	14.965	12.486	8.875	6.236	3.986	2.767	795	78.895
- Officieren	-	34	93	47	22	4	3	4	1	1	1	210
- Magistraten	-	-	2	16	30	24	17	21	35	7	16	168
- Hoger kader personeel (publiek)	-	18	1.140	2.844	2.449	1.469	1.085	846	860	687	201	11.599
- Hoger kader personeel (privé)	-	130	3.625	6.167	5.815	3.602	2.863	2.518	2.139	1.132	305	28.296
- Onderwijzer(es)	-	27	7.232	8.455	11.857	9.618	7.638	3.963	2.264	1.869	446	53.369
- Beroepsmilitair en politie	-	666	1.619	955	437	124	87	76	55	25	7	4.051
- Administrat. bedienden in de openbare sektor	1	4.527	29.071	30.642	22.518	12.577	8.953	7.203	6.687	4.561	1.028	127.768
- Andere bedienden in de private sektor	32	17.806	78.417	72.020	55.375	33.756	24.893	21.350	17.345	8.120	2.192	331.306
- Landbouwarbeider	3	176	221	119	132	85	107	109	78	47	8	1.085
- Meestergast	-	36	209	340	466	438	301	337	237	49	15	2.428
- Overige arbeiders (publiek)	3	2.114	9.160	10.859	11.010	9.102	9.197	8.822	7.026	4.083	1.061	72.437
- Gespecialis. arbeider in de private sektor	244	24.476	47.274	39.329	33.353	25.532	22.828	20.913	15.208	6.333	1.553	237.043
- Handlanger	45	3.549	6.412	5.058	4.203	2.829	2.612	2.328	1.678	544	104	29.362
- Leerjongens	404	5.298	262	-	-	-	-	-	-	-	-	5.964
- Helper in de landbouw	5	381	788	918	1.221	1.354	1.849	2.161	2.068	1.412	472	12.629
- Andere helper	37	1.665	3.635	5.338	7.421	6.841	7.187	7.242	6.214	4.278	2.054	51.912
- Beroep onbekend	25	650	2.219	2.429	2.022	1.546	1.258	1.165	1.039	725	456	13.534
Totaal	802	62.506	211.395	217.978	191.143	137.774	115.512	101.656	82.371	48.841	21.084	1.191.062
Werkzoekenden												
- Heeft een beroep uitgeoefend en ontvangt werklozensteun	-	13.716	49.202	44.225	28.973	15.545	13.303	13.473	12.861	4.622	-	195.920
- Heeft een beroep uitgeoefend en ontvangt geen werklozensteun	-	2.303	3.601	3.412	2.790	1.945	1.578	1.426	1.348	796	-	19.199
- Zoekt een 1ste betrekking en ontvangt werklozensteun	160	8.896	8.727	1.333	577	83	-	-	-	-	-	19.776
- Zoekt een 1ste betrekking en ontvangt geen werklozensteun	214	5.091	2.750	783	317	55	-	-	-	-	-	9.210
Totaal	374	30.006	64.280	49.753	32.657	17.628	14.881	14.899	14.209	5.418	-	244.105
BEROEPSBEVOLKING	1.176	92.512	275.675	267.731	223.800	155.402	130.393	116.555	96.580	54.259	21.084	1.435.167
- Bev. jonger dan 14 jaar	889.750	-	-	-	-	-	-	-	-	-	-	889.750
- Student, 14 jaar en meer	70.562	273.149	51.188	2.673	559	117	54	7	4	-	-	398.313
- Verzorgt eigen huishouding	390	13.992	45.591	80.017	117.213	117.841	142.880	169.951	184.288	175.316	293.614	1.341.093
- Op rust, pensioen en prepensioen,	-	-	-	-	-	246	2.095	4.976	16.234	67.053	739.614	830.218
- Zieken en invaliden	94	1.219	3.122	4.183	4.899	4.769	6.499	8.845	12.022	12.177	7.617	65.446
- Om persoonlijke redenen	88	1.202	1.478	1.748	2.268	1.876	789	849	993	938	2.572	14.801
- Andere omstandigheden	92	1.435	1.654	1.404	1.158	830	844	1.064	1.228	1.445	4.119	15.273
BEVOLKING ZONDER BEROEP	960.976	290.997	103.033	90.025	126.097	125.679	153.161	185.692	214.769	256.929	1.047.536	3.554.894
Staat van werkzaamheid onbekend	524	5.466	8.784	7.495	5.664	4.006	3.415	3.267	2.992	2.687	3.937	48.237
TOTAAL	962.676	388.975	387.492	365.251	355.561	285.087	286.969	305.514	314.341	313.875	1.072.557	5.038.298

Tabel 39.- BEVOLKING NAAR SOCIO-ECONOMISCHE GROEP, LEEFTIJD EN GESLACHT

- Totaal -

SOCIO-ECONOMISCHE GROEP	Leeftijdsgroep											Algemeen Totaal
	Minder dan 15 jaar	van 15-19 jaar	van 20-24 jaar	van 25-29 jaar	van 30-34 jaar	van 35-39 jaar	van 40-44 jaar	van 45-49 jaar	van 50-54 jaar	van 55-59 jaar	60 jaar en meer	
Werkende beroepsbevolking												
- Zelfstandige (landbouw)	1	246	2.212	4.380	6.056	6.586	9.415	12.628	14.550	13.844	7.676	77.592
- Werkgever (landbouw)	-	10	89	268	421	425	508	686	755	670	414	4.246
- Zelfstandige (ambachten en nijverheid)	2	191	2.152	4.328	5.267	5.015	5.284	5.730	5.280	4.485	2.830	40.564
- Werkgever (ambachten en nijverheid) met:												
a) 1 à 4 personen	-	15	398	1.592	2.700	2.956	3.208	3.577	2.971	2.068	1.306	20.791
b) 5 à 9 personen	-	3	94	379	767	950	1.051	1.161	978	747	575	6.705
c) 10 à 49 personen	-	2	112	373	773	1.017	1.242	1.288	1.255	955	931	7.948
d) meer dan 49 personen	-	3	54	146	242	372	370	447	498	388	472	2.992
- Zelfstandige (handel, vervoer en diensten)	5	1.041	11.536	20.116	24.387	22.932	22.841	24.067	23.189	20.106	16.695	186.915
- Werkgever (handel, vervoer en diensten) met:												
a) 1 à 4 personen	-	42	1.292	4.514	7.187	7.214	6.906	6.715	6.217	4.852	3.635	48.574
b) 5 à 9 personen	-	1	124	496	1.073	1.239	1.306	1.330	1.286	976	894	8.725
c) meer dan 9 personen	-	21	256	786	1.283	1.511	1.549	1.574	1.456	1.242	1.374	11.052
- Vrije en gelijkgestelde beroepen	1	50	2.688	12.054	12.766	7.980	6.531	5.685	5.408	4.762	6.080	64.005
- Hoofd in dienstverband	-	-	1.118	2.582	4.165	4.365	4.401	4.097	4.123	3.489	2.386	30.726
- Bedienaars van de erediensten	-	3	31	103	235	394	561	698	895	1.172	2.047	6.139
- Professoren	-	234	16.781	29.079	27.360	24.954	20.562	14.998	9.544	7.183	2.696	153.391
- Officiëren	-	464	1.195	821	851	760	732	1.312	764	163	31	7.093
- Magistraten	-	-	2	32	100	110	91	150	243	200	330	1.258
- Hoger kader personeel (publiek)	-	25	2.612	8.752	9.740	6.849	5.743	5.284	6.561	6.923	2.933	55.422
- Hoger kader personeel (privé)	-	150	8.475	22.891	27.808	22.648	18.535	16.131	14.971	11.366	4.257	147.032
- Onderwijzer(es)	-	32	8.808	10.925	15.942	13.995	10.791	5.799	3.459	2.716	633	73.100
- Beroepsmilitair en politie	1	7.107	16.695	11.817	9.651	6.600	7.324	10.177	8.894	4.102	817	83.185
- Administrat. bedienden in de openbare sektor	7	6.782	45.160	55.854	44.709	27.750	22.186	19.888	22.358	19.496	5.953	270.143
- Andere bedienden in de private sektor	48	21.450	111.190	122.464	108.879	73.139	58.320	53.375	47.552	32.966	10.605	639.988
- Landbouwarbeider	8	1.002	1.774	995	773	522	635	803	852	869	306	8.539
- Meestergast	-	139	2.053	5.116	7.991	8.255	8.211	8.609	7.917	5.115	825	54.231
- Overige arbeiders (publiek)	6	7.369	32.875	39.470	35.318	26.264	25.514	26.187	25.887	20.892	5.634	245.416
- Gespecialis. arbeider in de private sektor	602	66.948	169.988	157.866	142.733	107.895	104.431	103.342	86.335	52.179	8.466	1.000.785
- Handlanger	104	10.383	20.544	16.883	14.868	10.824	11.905	12.891	11.718	7.829	1.496	119.445
- Leerjongens	1.540	18.426	1.080	-	-	-	-	-	-	-	-	21.046
- Helper in de landbouw	33	2.195	3.308	1.714	1.531	1.492	1.965	2.351	2.294	1.656	589	19.128
- Andere helper	117	4.669	7.878	7.326	8.537	7.515	7.687	7.824	6.693	4.657	2.402	65.305
- Beroep onbekend	45	1.618	5.008	6.075	5.504	4.354	3.759	3.644	3.285	2.623	1.674	37.589
Totaal	2.520	150.621	477.582	550.197	529.417	406.882	373.564	362.446	328.188	240.691	96.962	3.519.070
Werkzoekenden												
- Heeft een beroep uitgeoefend en ontvangt werklozensteun	-	26.438	76.537	63.851	43.848	26.095	24.412	26.677	27.020	19.609	4.158	338.645
- Heeft een beroep uitgeoefend en ontvangt geen werklozensteun	-	4.675	6.658	5.842	4.598	3.317	2.772	2.561	2.462	1.727	359	34.971
- Zoekt een 1ste betrekking en ontvangt werklozensteun	336	14.735	14.020	2.423	1.021	137	-	-	-	-	-	32.672
- Zoekt een 1ste betrekking en ontvangt geen werklozensteun	430	9.740	5.271	1.732	662	93	-	-	-	-	-	17.928
Totaal	766	55.588	102.486	73.848	50.129	29.642	27.184	29.238	29.482	21.336	4.517	424.216
Dienstplichtigen	-	11.394	14.945	2.127	90	1	-	-	-	-	-	28.557
BEROEPSBEVOLKING	3.286	217.603	595.013	626.172	579.636	436.525	400.748	391.684	357.670	262.027	101.479	3.971.843
- Bev. jonger dan 14 jaar	1.823.294	-	-	-	-	-	-	-	-	-	-	1.823.294
- Student. 14 jaar en meer	143.721	544.494	119.852	10.446	2.297	603	183	39	14	3	-	821.652
- Verzorgt eigen huishouding	444	14.449	46.145	80.619	117.731	118.241	143.281	170.423	184.825	176.046	297.228	1.349.432
- Op rust, pensioen prépensioen	-	-	-	-	-	425	5.053	11.879	31.873	116.412	1.376.152	1.541.794
- Zieken en invaliden	209	2.653	6.354	8.289	10.228	10.501	15.870	24.071	34.559	43.880	33.636	190.230
- Om persoonlijke redenen	148	1.878	2.351	2.571	3.155	2.689	1.152	1.313	1.570	1.704	4.263	22.794
- Andere omstandigheden	187	2.796	3.920	3.175	2.342	1.807	1.814	2.038	2.254	2.494	5.681	28.508
BEVOLKING ZONDER BEROEP	1.968.003	566.270	178.622	105.100	135.753	134.266	167.353	209.763	255.095	340.519	1.716.960	5.777.704
Staat van werkzaamheid onbekend	1.194	10.643	17.918	16.172	12.428	8.760	7.330	6.938	6.146	5.246	6.325	99.100
TOTAAL	1.972.483	794.516	791.553	747.444	727.817	579.551	575.431	608.385	618.911	607.792	1.824.764	9.848.647

Tabel 40.- BEVOLKING NAAR SOCIO ECONOMISCHE GROEP PER GEWEST

- Absolute en relatieve cijfers -

SOCIO-ECONOMISCHE GROEP	Brussels gewest	Vlaams gewest	Waals gewest	waarvan Duits taalgebied	Het Rijk	Brussels gewest	Vlaams gewest	Waals gewest	waarvan Duits taalgebied	Het Rijk
Werkende beroepsbevolking										
- Zelfstandige (landbouw)	168	50.924	26.500	1.813	77.592	0,0	2,2	2,1	6,6	2,0
- Werkgever (landbouw)	39	2.526	1.681	40	4.246	0,0	0,1	0,1	0,1	0,1
- Zelfstandige (ambachten en nijverheid)	3.154	24.874	12.536	344	40.564	0,8	1,1	1,0	1,2	1,0
- Werkgever (ambachten en nijverheid) met:										
a) 1 a 4 personen	1.102	13.793	5.896	208	20.791	0,3	0,6	0,5	0,7	0,5
b) 5 a 9 personen	403	4.393	1.909	63	6.705	0,1	0,2	0,2	0,2	0,2
c) 10 a 49 personen	480	5.599	1.869	90	7.948	0,1	0,2	0,2	0,3	0,2
d) meer dan 49 personen	412	1.977	603	26	2.992	0,1	0,1	0,1	0,1	0,1
- Zelfstandige (handel, vervoer en diensten)	17.823	115.052	54.040	1.234	186.915	4,4	5,0	4,3	4,5	4,7
- Werkgever (handel, vervoer en diensten) met:										
a) 1 a 4 personen	4.702	27.946	15.926	513	48.574	1,2	1,2	1,3	1,9	1,2
b) 5 a 9 personen	888	5.313	2.524	98	8.725	0,2	0,2	0,2	0,4	0,2
c) meer dan 9 personen	3.099	5.434	2.519	81	11.052	0,8	0,2	0,2	0,3	0,3
- Vrije en gelijkgestelde beroepen	11.309	31.239	21.457	275	64.005	2,8	1,3	1,7	1,0	1,6
- Hoofd in dienstverband	5.109	16.370	9.247	192	30.726	1,3	0,7	0,7	0,7	0,8
- Bedienden van de eredienst	493	3.365	2.281	62	6.139	0,1	0,1	0,2	0,2	0,2
- Professoren	12.235	87.064	54.092	773	153.391	3,0	3,8	4,3	2,8	3,9
- Officieren	1.523	3.687	1.883	20	7.093	0,4	0,2	0,2	0,1	0,2
- Magistraten	200	636	422	2	1.258	0,0	0,0	0,0	0,0	0,0
- Hoger kader personeel (publiek)	9.068	28.059	18.295	192	55.422	2,2	1,2	1,5	0,7	1,4
- Hoger kader personeel (privé)	24.152	80.547	42.333	507	147.032	6,0	3,5	3,4	1,8	3,7
- Onderwijzer(es)	5.211	39.921	27.968	540	73.100	1,3	1,7	2,2	2,0	1,8
- Beroepsmilitair en politie	6.876	47.552	28.757	809	83.185	1,7	2,1	2,3	2,9	2,1
- Administrat. bedienden in de openbare sector	31.025	148.649	90.469	1.289	270.143	7,7	6,4	7,2	4,7	6,8
- Andere bedienden in de private sector	95.970	357.231	186.787	4.278	639.988	23,7	15,4	14,9	15,5	16,1
- Landbouwarbeider	332	5.806	2.401	57	8.539	0,1	0,3	0,2	0,2	0,2
- Meestergast	1.996	33.027	19.208	438	54.231	0,5	1,4	1,5	1,6	1,4
- Overige arbeiders (publiek)	17.630	134.585	93.201	1.205	245.416	4,4	5,8	7,5	4,4	6,2
- Gespecialis. arbeider in de private sector	67.005	648.850	284.930	7.980	1.000.785	16,6	28,0	22,8	29,0	25,2
- Handlanger	12.748	73.364	33.333	552	119.445	3,1	3,2	2,7	2,0	3,0
- Leerjongens	1.355	9.312	10.379	882	21.046	0,3	0,4	0,8	3,2	0,5
- Helper in de landbouw	58	11.072	7.998	217	19.128	0,0	0,5	0,6	0,8	0,5
- Andere helper	6.915	35.040	23.350	425	65.305	1,7	1,5	1,9	1,5	1,6
- Beroep onbekend	19.256	8.156	10.177	239	37.589	4,8	0,4	0,8	0,9	0,9
Totaal	362.736	2.061.363	1.094.971	25.444	3.519.070	89,7	89,0	87,6	92,3	88,6
Werkzoekenden										
- Heeft een beroep uitgeoefend en ontvangt werklozensteun	29.750	194.708	114.187	1.551	338.645	7,4	8,4	9,1	5,6	8,5
- Heeft een beroep uitgeoefend en ontvangt geen werklozensteun	5.358	17.263	12.350	156	34.971	1,3	0,7	1,0	0,6	0,9
- Zoekt een 1ste betrekking en ontvangt werklozensteun	1.900	17.689	13.083	103	32.672	0,5	0,8	1,1	0,4	0,8
- Zoekt een 1ste betrekking en ontvangt geen werklozensteun	2.370	7.740	7.818	98	17.928	0,6	0,3	0,6	0,4	0,5
Totaal	39.378	237.400	147.438	1.908	424.216	9,8	10,2	11,8	7,0	10,7
Dienstplichtigen	2.192	18.514	7.851	205	28.557	0,5	0,8	0,6	0,7	0,7
BEROEPSBEVOLKING	404.306	2.317.277	1.250.260	27.557	3.971.843	100,0	100,0	100,0	100,0	100,0
- Bev. jonger dan 14 jaar	160.656	1.055.867	606.771	12.139	1.823.294	29,2	32,1	31,3	32,7	31,6
- Student, 14 jaar en meer	80.074	482.387	259.191	5.336	821.652	14,6	14,7	13,4	14,3	14,2
- Verzorgt eigen huishouding	105.906	794.443	449.083	10.294	1.349.432	19,2	24,1	23,2	27,7	23,3
- Op rust, pensioen prépensioen	177.761	838.609	525.424	8.167	1.541.794	32,3	25,5	27,1	22,0	26,7
- Zieken en invaliden	16.346	97.562	76.322	1.021	190.230	3,0	3,0	3,9	2,7	3,3
- Om persoonlijke redenen	4.588	8.090	10.116	70	22.794	0,8	0,2	0,5	0,2	0,4
- Andere omstandigheden	4.837	13.202	10.469	139	28.508	0,9	0,4	0,6	0,4	0,5
BEVOLKING ZONDER BEROEP	550.168	3.290.160	1.937.376	37.166	5.777.704	100,0	100,0	100,0	100,0	100,0
Staat van werkzaamheid onbekend	42.819	22.692	33.589	191	99.100					
TOTAAL	997.293	5.630.129	3.221.225	64.914	9.848.647					

Hoofdstuk VII.- DE BEROEPSACTIVITEIT VAN DE VROUWEN

Reeds in hoofdstuk II werd de toename van de vrouwenarbeid in de loop van het laatste decennium onderstreept (zie tabellen 3 en 4). Herinneren wij er slechts aan dat de activiteitsgraad van de vrouwen in België van 21,9% in 1970 steeg tot 28,8% in 1981.

Wanneer men zich baseert op de cijfers van de tabellen 41 en 42 stelt men vast dat in de leeftijdsgroep van 14 tot 59 jaar (periode waarin men actief is, vermits de normale pensioenleeftijd 60 jaar is voor de vrouwen) 46,6% van de vrouwen een beroepsactiviteit uitoefenen. De activiteitsgraad is het laagst bij de ongehuwde vrouwen, die in de leeftijdsgroep 14-19 jaar sterk vertegenwoordigd zijn (42,1%). Het latere begin van de beroepsactiviteit vloeit voort uit een verlengd schoolbezoek.

De wellicht zwaardere gezinsverantwoordelijkheden van de gehuwde vrouwen die niet met hun echtgenoten samenleven brengt de activiteitsgraad van deze categorie op 61,9%.

De tabellen 43 en 44 geven de evolutie van de vrouwelijke werkende beroepsbevolking tussen 1970 en 1981 weer naar activiteitsafdeling en naar beroepsklasse.

Tabel 45 vermeldt de beroepen die bij de vrouwen het sterkst vertegenwoordigd zijn. Ook hier is de vermindering in landbouw en nijverheid ten voordele van de tertiaire sector heel duidelijk.

De kantoorbedienden zonder specialisatie vertegenwoordigen 21% van de vrouwenarbeid, waarvan 6,6% in de openbare sector.

Deze beroeps categorie is veel groter dan alle andere, vermits het aandeel van de werk- en poetsvrouwen, die op de tweede plaats komen, slechts 7,4% bedraagt.

Hier blijkt duidelijk dat sommige beroepen voornamelijk door vrouwen worden uitgeoefend:

- 97,8% in het kleuteronderwijs
- 96,1% van de steno-dactylos
- 95,7% van de weinig geschoolden in de textielnijverheid
- 91,2% van de verplegers en het niet gediplomeerd verzorgend personeel
- 90,1% van de schoonmakers

Anderzijds stelt men vast dat, ondanks een geleidelijke maar trage verbetering, de vrouwen hoofdzakelijk beroepen uitoefenen die weinig scholing vereisen en dat de toegang tot verantwoordelijke of leidende posten voor hen moeilijk blijft. Het overzicht van de meest voorkomende beroepen spreekt in deze zin boekdelen en een snelle vergelijking van gegevens uit tabel 39 (socio-economische groepen) maakt dit nog duidelijker.

Socio-economische groep	Totaal	Mannen		Vrouwen		in % van de socio-groep
		Absolute cijfers	in % van de totale mannenarbeid	Absolute cijfers	in % van de totale vrouwenarbeid	
Werkgevers	111 033	94 042	4,0	16 991	1,4	15,3
Vrije beroepen en aanverwante	64 005	48 948	2,1	15 057	1,3	23,5
Bedrijfsleiders met contract	30 726	25 360	1,1	5 366	0,5	17,5
Hogere kaders	202 454	162 559	7,0	39 895	3,3	19,7
Leraren	153 391	74 496	3,2	78 895	6,6	51,4
Totale tewerkstelling	3 519 070	2 328 008	100,0	1 191 062	100,0	33,8

Terwijl het aandeel van de vrouwen in de totale tewerkstelling een derde bedraagt (33,8%), is hun aandeel op verantwoordelijke posten, zoals werkgevers, bedrijfsleiders, vrije beroepen of hogere kaders duidelijk lager, vermits het schommelt tussen 15,3% en 23,5%. Bovendien vertegenwoordigen deze vier socio-economische groepen samen 14,2% van de totale mannenarbeid, tegenover slechts 6,5% van de vrouwenarbeid. Alleen het ambt van leraar vormt een uitzondering op de regel van de ondervertegenwoordiging van de vrouwen en blijkt voor de vrouwen zelfs aantrekkelijk en haalbaar te zijn.

Tabel 46 biedt voor het Rijk en de gewesten een uitsplitsing van de vrouwelijk bevolking naar leeftijd, staat van werkzaamheid en positie in het bedrijf.

Tabel 47, die gereserveerd is voor gehuwde vrouwen, maakt het mogelijk diegenen die als helpsters werkzaam zijn te onderscheiden van de andere werkende actieve vrouwen.

In de drie volgende tabellen wordt de arbeidsduur vermeld. Ze maken het bijgevolg mogelijk de stijging van de deeltijdse vrouwenarbeid te meten.

Uit tabel 48, die de burgerlijke staat, de leeftijdsklasse en de arbeidsduur combineert, blijkt dat 16,5% van de werkende actieve vrouwen deeltijds werken, met een percentage dat varieert van 7% voor de ongehuwden tot 19,8% voor de gehuwde vrouwen die met hun echtgenoten samenleven.

Naarmate de vrouwen ouder worden gaan ze meer deeltijds werken zodat bijna een derde (31,3%) van de vrouwen ouder dan 65 die nog een beroepsactiviteit uitoefenen niet of niet meer voltijds werken.

Wanneer men 1970 en 1981 (zie de tabellen 49 en 50) vergelijkt, stelt men vast dat de stijging van de deeltijdse arbeid (16,5% tegen 13,1% in 1970) niet algemeen is en zelfs begrensd blijft tot de categorie van de loontrekkenden (158 937 in 1981 tegen slechts 84 628 in 1970). Integendeel, het aantal vrouwen die bedrijfsleider, zelfstandig of helpster zijn en hun activiteit deeltijds uitoefenen is tijdens de laatste tien jaren sterk gedaald.

Tabel 51 geeft de activiteitsgraad van de gehuwde vrouwen weer naar de duur van het huwelijk en naargelang ze al of niet met hun echtgenoot samenleven.

Hieruit blijkt dat de activiteitsgraad daalt naarmate de duur van het huwelijk stijgt. Men merkt evenwel dat de daling van de activiteitsgraad bij de gehuwde vrouwen die niet met hun echtgenoten samenleven minder uitgesproken is.

Tabel 52 onderzoekt de staat van werkzaamheid van de gehuwde vrouwen die met hun echtgenoten samenleven naar het aantal kinderen in het gezin en de leeftijd van deze laatsten.

Een eerste, a priori verrassende vaststelling: de gemiddelde activiteitsgraad van de vrouwen in de groepen zonder kinderen (30,2%) is lager dan deze bij de paren met één, twee of drie kinderen (respectievelijk 50,8%, 47,2% en 33,7%). Dit vloeit voort uit een verschillende leeftijdsstructuur; de gemiddelde leeftijd van de paren zonder kinderen is gevoelig hoger dan die van de paren met kinderen. Men mag immers niet vergeten dat de gezinnen zonder kinderen niet alleen de oude paren omvatten maar ook alle paren waarvan de kinderen het gezin verlaten hebben.

In werkelijkheid is, bij een gelijk blijvende leeftijd, de activiteitsgraad van de vrouwen bij de paren zonder kinderen hoger dan die van de gehuwde vrouwen met een of meer kinderen.

Een tweede vaststelling: de activiteitsgraad daalt in functie van het aantal kinderen, welke ook hun leeftijd weze, maar de afwijkingen worden geringer naarmate het oudste ouder is.

Een derde, misschien onverwachte bijzonderheid: het feit dat men één of meer kleine kinderen heeft lijkt voor de vrouwenarbeid geen obstakel te vormen. Indien men bijvoorbeeld de paren met één kind neemt, stelt men voor de echtgenote activiteitsgraden van 75,6%, 60,1% en 36,7% vast, naargelang het kind respectievelijk jonger dan 6 jaar, van 6 tot 13 jaar en van 14 tot 20 jaar oud is. Dezelfde tendenzen vindt men bij de paren met meer dan één kind.

Het derde punt dat in verband met tabel 52 moet onderstreept worden is de stijging van het aantal van de thuiswerkende vrouwen in functie van het aantal kinderen in de gezinskern.

De tabellen 44 en 45 geven het opleidingsniveau van de vrouwelijke bevolking weer.

Wat tabel 44 betreft kan men onthouden dat de 63,5% vrouwen die een Belgisch diploma bezitten 81% van de werkende actieve vrouwen vertegenwoordigen. De vrouwen die geen Belgisch diploma bezitten zijn bijgevolg duidelijk minder bij de tewerkstelling betrokken.

Dit gezegd zijnde, blijken er inzake het opleidingsniveau belangrijke verschillen te zijn. Drie vierden van de vrouwen die slechts een diploma van lager onderwijs bezitten zijn niet-actief. Voorts stijgen de activiteitsgraden in functie van de opleidingsgraad regelmatig; bij de universitair bedraagt de activiteitsgraad 84,2%.

**Tabel 41.- ACTIVITEITSGRAAD VAN DE VROUWEN VAN 14 JAAR EN MEER
NAAR LEEFTIJD EN BURGERLIJKE STAAT**

LEEF- TIJDS- GROEP	Ongehuwd			Gehuwd en levend met echtgenoot			Gehuwd en niet levend met echtgenoot			Andere			Totaal		
	Totale bevolking	Beroepsbevolking	Activiteitsgraad	Totale bevolking	Beroepsbevolking	Activiteitsgraad	Totale bevolking	Beroepsbevolking	Activiteitsgraad	Totale bevolking	Beroepsbevolking	Activiteitsgraad	Totale bevolking	Beroepsbevolking	Activiteitsgraad
Het Rijk															
14-19 jaar	441 170	81 585	18,7	19 087	11 300	61,1	1 504	737	55,1	140	66	52,8	461 901	93 688	20,5
20-24 jaar	183 047	120 087	67,3	190 362	145 836	77,9	11 295	7 744	74,1	2 788	2 008	75,7	387 492	275 675	72,8
25-29 jaar	55 770	46 170	86,2	281 780	201 333	72,4	16 130	11 258	75,3	11 571	8 970	80,4	365 251	267 731	74,8
30-34 jaar	27 620	22 167	83,5	293 445	177 169	61,0	16 072	10 570	70,1	18 424	13 894	77,7	355 561	223 800	64,0
35-44 jaar	31 806	24 196	78,4	478 029	221 380	46,7	23 136	13 943	63,8	39 085	26 276	68,9	572 056	285 795	50,6
45-54 jaar	36 948	25 290	69,9	500 193	151 870	30,6	19 744	9 533	50,4	62 970	26 442	42,7	619 855	213 135	34,7
55-59 jaar	22 449	10 764	48,7	228 536	31 469	13,9	8 393	2 358	29,1	54 497	9 668	18,0	313 875	54 259	17,4
14-59 jaar	798 810	330 259	42,1	1 991 432	940 357	47,7	96 274	56 143	61,9	189 475	87 324	47,0	3 075 991	1 414 083	46,6
60-64 jaar	16 381	2 364	14,6	140 071	6 540	4,7	4 994	497	10,1	55 614	3 059	5,5	217 060	12 460	5,8
65-69 jaar	20 137	942	4,7	132 764	1 889	1,4	4 861	167	3,5	91 094	1 639	1,8	248 856	4 637	1,9
70-74 jaar	20 258	500	2,5	93 905	695	0,7	4 221	58	1,4	117 193	1 089	0,9	235 577	2 342	1,0
75 jaar en meer	36 273	329	0,9	69 818	264	0,4	5 909	27	0,5	259 064	1 025	0,4	371 064	1 645	0,4
60 j. en meer	93 049	4 135	4,5	436 558	9 388	2,2	19 985	749	3,8	522 965	6 812	1,3	1 072 557	21 084	2,0
Totaal	891 859	334 394	38,2	2 427 990	949 745	39,5	116 259	56 892	51,5	712 440	94 136	13,3	4 148 548	1 435 167	35,0

**Tabel 42.- ACTIVITEITSGRAAD VAN DE VROUWEN VAN 14 JAAR EN MEER
NAAR LEEFTIJD EN BURGERLIJKE STAAT**

- GEWESTEN -

LEEF- TIJDS- GROEP	Ongehuwd			Gehuwd en levend met echtgenoot			Gehuwd en niet le- vend met echtgenoot			Andere			Totaal		
	Totale bevol- king	Beroeps- bevol- king	Activi- teits- graad	Totale bevol- king	Beroeps- bevol- king	Activi- teits- graad	Totale bevol- king	Beroeps- bevol- king	Activi- teits- graad	Totale bevol- king	Beroeps- bevol- king	Activi- teits- graad	Totale bevol- king	Beroeps- bevol- king	Activi- teits- graad
Brussels gewest															
14-19 jaar	37 142	5 303	15,2	1 814	844	53,1	216	90	59,6	21	7	43,8	39 193	6 244	17,0
20-24 jaar	23 365	12 959	61,6	14 323	9 111	69,6	1 671	1 038	77,2	402	278	79,9	39 761	23 386	65,3
25-29 jaar	11 745	9 058	86,0	22 517	14 986	71,4	2 746	1 882	83,0	1 719	1 364	87,2	38 727	27 290	77,2
30-34 jaar	6 672	5 374	89,0	22 952	14 635	67,7	3 130	2 211	81,9	3 308	2 675	87,9	36 062	24 895	74,6
35-44 jaar	6 910	5 638	88,3	38 443	21 919	60,0	4 855	3 343	78,3	7 531	5 899	83,6	57 739	36 799	67,8
45-54 jaar	6 272	4 850	82,1	43 609	19 565	46,6	4 327	2 584	66,3	10 405	6 514	66,3	64 613	33 513	54,4
55-59 jaar	3 702	2 137	60,3	22 398	5 268	24,2	1 933	739	42,0	8 076	2 641	34,2	36 109	10 785	31,0
14-59 jaar	95 808	45 319	51,3	166 056	86 328	54,8	18 878	11 887	72,5	31 462	19 378	65,5	312 204	162 912	55,8
60-64 jaar	2 699	566	21,4	14 291	1 125	8,0	1 230	180	15,1	8 009	870	11,0	26 229	2 741	10,6
65-69 jaar	3 090	211	6,9	13 653	368	2,7	1 158	71	6,2	12 536	448	3,6	30 437	1 098	3,6
70-74 jaar	2 959	106	3,6	9 950	122	1,2	970	36	3,7	15 725	269	1,7	29 604	533	1,8
75 jaar en meer	5 651	70	1,2	8 417	54	0,6	1 264	14	1,1	38 248	221	0,6	53 580	359	0,7
60 j. en meer	14 399	953	6,7	46 311	1 669	3,6	4 622	301	6,6	74 518	1 808	2,4	139 850	4 731	3,4
Totaal	110 207	46 272	45,1	212 367	87 997	43,2	23 500	12 188	58,2	105 980	21 186	20,4	452 054	167 643	38,9
Vlaams gewest															
14-19 jaar	265 050	52 282	19,8	10 157	6 885	68,8	645	361	59,1	75	38	54,3	275 927	59 566	21,7
20-24 jaar	102 299	70 567	69,7	116 537	94 562	81,8	5 086	3 824	78,1	1 358	1 032	77,7	225 280	169 985	76,2
25-29 jaar	25 949	22 276	87,5	169 524	124 892	74,1	6 828	5 092	77,4	5 543	4 393	80,7	207 844	156 653	76,0
30-34 jaar	11 892	9 617	82,2	172 575	103 182	60,0	6 333	4 248	68,7	7 984	6 013	76,4	198 784	123 060	62,3
35-44 jaar	15 800	11 778	75,5	296 234	128 925	43,7	9 646	5 655	60,0	17 717	11 418	65,2	339 397	157 776	46,7
45-54 jaar	21 035	14 150	67,8	296 095	80 161	27,1	7 688	3 451	45,6	28 018	10 516	37,8	352 836	108 278	30,8
55-59 jaar	12 515	5 834	46,9	128 203	14 265	11,2	3 228	776	24,3	24 360	3 522	14,5	168 306	24 397	14,5
14-59 jaar	454 540	186 504	41,3	1 189 325	552 872	46,7	39 454	23 407	60,9	85 055	36 932	43,8	1 768 374	799 715	45,5
60-64 jaar	9 187	1 150	12,6	79 010	2 666	3,4	1 973	137	7,0	25 707	1 064	4,1	115 877	5 017	4,3
65-69 jaar	11 673	423	3,6	77 308	792	1,0	2 044	46	2,3	43 782	623	1,4	134 807	1 884	1,4
70-74 jaar	11 775	223	1,9	54 460	287	0,5	1 899	12	0,6	56 650	426	0,8	124 784	948	0,8
75 jaar en meer	19 934	152	0,8	39 864	112	0,3	2 788	8	0,3	124 338	390	0,3	186 924	662	0,4
60 j. en meer	52 569	1 948	3,7	250 642	3 857	1,5	8 704	203	2,3	250 477	2 503	1,0	562 392	8 511	1,5
Totaal	507 109	188 452	37,4	1 439 967	556 729	38,8	48 158	23 610	50,1	335 532	39 435	11,8	2 330 766	808 226	34,8

**Tabel 42.- ACTIVITEITSGRAAD VAN DE VROUWEN VAN 14 JAAR EN MEER
NAAR LEEFTIJD EN BURGERLIJKE STAAT (vervolg)**

- GEWESTEN -

LEEF- TIJDS- GROEP	Ongehuwd			Gehuwd en levend met echtgenoot			Gehuwd en niet le- vend met echtgenoot			Andere			Totaal		
	Totale bevol- king	Beroeps- bevol- king	Activi- teits- graad	Totale bevol- king	Beroeps- bevol- king	Activi- teits- graad	Totale bevol- king	Beroeps- bevol- king	Activi- teits- graad	Totale bevol- king	Beroeps- bevol- king	Activi- teits- graad	Totale bevol- king	Beroeps- bevol- king	Activi- teits- graad
Waals gewest															
14-19 jaar	138 978	24 000	17,5	7 116	3 571	51,8	643	286	49,7	44	21	53,8	146 781	27 878	19,3
20-24 jaar	57 383	36 561	65,1	59 502	42 163	72,2	4 538	2 882	68,6	1 028	698	71,4	122 451	82 304	68,8
25-29 jaar	18 076	14 836	84,6	89 739	61 455	69,4	6 556	4 284	70,0	4 309	3 213	77,3	118 680	83 788	72,0
30-34 jaar	9 056	7 176	81,6	97 918	59 352	61,2	6 609	4 111	66,3	7 132	5 206	74,8	120 715	75 845	63,8
35-44 jaar	9 096	6 780	76,5	143 352	70 536	49,7	8 635	4 945	60,6	13 837	8 959	66,1	174 920	91 220	52,8
45-54 jaar	9 641	6 290	66,7	160 489	52 144	32,7	7 729	3 498	46,9	24 547	9 412	38,9	202 406	71 344	35,6
55-59 jaar	6 232	2 793	45,6	77 935	11 936	15,4	3 232	843	26,8	22 061	3 505	16,0	109 460	19 077	17,6
14-59 jaar	248 462	98 436	40,4	636 051	301 157	47,8	37 942	20 849	58,2	72 958	31 014	43,2	995 413	451 456	46,0
60-64 jaar	4 495	648	14,7	46 770	2 749	5,9	1 791	180	10,2	21 898	1 125	5,2	74 954	4 702	6,3
65-69 jaar	5 374	308	5,8	41 803	729	1,8	1 659	50	3,1	34 776	568	1,6	83 612	1 655	2,0
70-74 jaar	5 524	171	3,1	29 495	286	1,0	1 352	10	0,8	44 818	394	0,9	81 189	861	1,1
75 jaar en meer	10 688	107	1,0	21 537	98	0,5	1 857	5	0,3	96 478	414	0,4	130 560	624	0,5
60 j. en meer	26 081	1 234	4,8	139 605	3 862	2,8	6 659	245	3,7	197 970	2 501	1,3	370 315	7 842	2,1
Totaal	274 543	99 670	37,0	775 656	305 019	39,7	44 601	21 094	49,7	270 928	33 515	12,5	1 365 728	459 298	34,0

Duits taalgebied

14-19 jaar	3 454	1 117	32,4	97	55	56,7	6	6	100	1	-	-	3 558	1 178	33,2
20-24 jaar	1 454	1 060	73,1	1 076	785	73,1	79	51	68,0	4	4	100	2 613	1 900	73,0
25-29 jaar	409	334	81,7	1 729	1 025	59,4	89	61	69,3	70	57	82,6	2 297	1 477	64,5
30-34 jaar	167	134	80,2	1 743	797	45,8	82	49	60,5	79	64	83,1	2 071	1 044	50,6
35-44 jaar	209	174	83,7	3 419	1 250	36,6	123	79	65,3	207	148	71,8	3 958	1 651	41,8
45-54 jaar	262	186	71,5	3 313	966	29,2	99	52	53,1	346	120	34,7	4 020	1 324	33,0
55-59 jaar	201	94	46,8	1 467	242	16,5	38	13	34,2	374	61	16,3	2 080	410	19,7
14-59 jaar	6 156	3 099	50,5	12 844	5 120	39,9	516	311	61,3	1 081	454	42,2	20 597	8 984	43,7
60-64 jaar	114	23	20,2	784	39	5,0	27	3	11,1	369	18	4,9	1 294	83	6,4
65-69 jaar	167	11	6,7	729	4	0,6	30	2	6,7	690	7	1,0	1 616	24	1,5
70-74 jaar	165	10	6,1	501	2	0,4	18	-	-	798	7	0,9	1 482	19	1,3
75 jaar en meer	275	3	1,1	353	1	0,3	33	-	-	1 346	8	0,6	2 007	12	0,6
60 j. en meer	721	47	6,6	2 367	46	2,0	108	5	4,7	3 203	40	1,3	6 399	138	2,2
Totaal	6 877	3 146	45,9	15 211	5 166	34,0	624	316	51,5	4 284	494	11,6	26 996	9 122	33,9

**Tabel 43.- EVOLUTIE VAN DE VROUWELIJKE WERKENDE BEVOLKING
NAAR ACTIVITEITSAFDELING**

		Land- bouw, bosbouw en visserij	Energie en water- huis- houding	Winning en ver- van niet- energ. delfstof- fen en deriva- ten; che- mische industrie	Metaal- verwer- kende industrie, fijnme- chanische en optische industrie	Andera verwer- kende indus- trieën	Bouw- nijver- heid	Handel, hotels, restau- rants, cafés en repara- tiebe- drijven	Vervoer en commu- nicatie	Bank en verze- kerings- wezen, dienst- verlening t.b.v. onderne- mingen- verhuur	Overige dienst- verlening	Onvol- doende omschre- ven aktivi- teiten	Totaal
Werkende beroepsbevolking	70	28 994	3 393	29 789	60 976	204 809	8 885	258 077	23 131	57 345	344 883	25 205	1 045 487
	81	25 597	3 834	23 651	50 401	128 139	11 050	265 863	35 219	87 005	524 501	35 772	1 191 062
Vermeerdering of vermindering 1981 t.o.v. 1970		- 3 397	+ 441	- 6 138	- 10 575	- 76 670	+ 2 165	+ 7 816	+ 12 088	+ 29 660	+ 179 618	+ 10 567	+ 145 575
Vermeerdering of vermindering in % 1981 t.o.v. 1970		- 11,7	+ 13,0	- 20,6	- 17,3	- 37,4	+ 24,4	+ 3,0	+ 52,3	+ 51,7	+ 52,3	+ 41,6	+ 13,9

Burgerlijke staat

Ongehuwd	70	7 539	924	8 415	18 126	71 012	2 756	57 241	6 855	20 353	127 653	8 484	329 358
	81	2 955	927	4 918	8 815	30 300	2 252	53 045	9 076	19 065	130 939	11 414	273 706
Gehuwd levend met echtg.	70	18 868	2 044	18 069	37 391	119 967	4 886	163 612	13 390	31 819	185 867	11 187	607 100
	81	21 239	2 437	15 989	36 572	88 876	7 545	177 082	21 932	58 568	342 522	16 887	789 649
Overige gehuwd	70	400	174	1 398	2 561	6 670	405	12 302	1 113	1 826	13 369	2 459	42 677
	81	244	153	872	1 730	3 348	393	11 370	1 550	3 148	19 315	3 351	45 474
Weduwstaat, uit de echt gescheiden	70	2 187	251	1 907	2 898	7 160	838	24 922	1 773	3 347	17 994	3 075	66 352
	81	1 159	317	1 872	3 284	5 615	860	24 396	2 661	6 224	31 725	4 120	82 233

Positie in het bedrijf

Werkgevers, zelfstandigen	70	13 365	13	289	424	4 403	812	84 968	733	3 924	18 622	1 184	128 737
	81	11 534	8	245	382	2 889	925	71 145	1 086	8 311	25 763	1 771	124 059
Loontrekkenden	70	1 066	3 373	29 284	59 986	195 226	6 895	128 476	19 905	51 170	318 859	22 727	836 967
	81	1 321	3 816	23 207	49 532	122 230	8 522	159 567	32 641	75 422	491 283	27 453	994 994
Helpers	70	14 546	6	210	544	5 071	1 172	44 521	2 483	2 232	7 035	607	78 427
	81	12 736	10	191	474	2 948	1 593	34 975	1 314	3 188	6 753	637	64 819

Tabel 44.- EVOLUTIE VAN DE VROUWELIJKE WERKENDE BEVOLKING NAAR BEROEPSKLASSE

BEROEPSKLASSE	Totaal werkende vrouwen		Burgerlijke staat				Positie in het bedrijf	
	1970	1981	Ongehuwd	Gehuwd levend met echtgenoot	Gehuwd niet levend met echtgenoot	Andere	Werkgevers, zelfstandigen en helpers	Loon- en weddetrekkende
Personen die een vrij of wetenschappelijk beroep uitoefenen	177 536	289 791	79 925	187 725	8 774	13 367	17 385	270 686
Bedrijfsleiders, eigenaars, uitbaters, directeurs en hoger adm. kaderpersoneel	17 171	28 796	6 168	17 936	1 219	3 473	3 000	25 754
Kantoorbedienden	218 890	299 315	75 064	193 004	11 206	20 041	8 222	290 531
Handelaars, personeel in handel en verkopers	187 320	169 762	29 557	116 265	6 901	17 039	100 587	68 753
Landbouwers, vissers, houthakkers	28 707	25 464	2 981	21 089	240	1 154	24 154	1 302
Mijnwerkers en groeve-arbeiders	28	57	14	32	2	9	17	40
Beroepen in transport-, communicatiebedrijven	8 088	11 285	2 356	7 237	675	1 017	1 772	9 320
Ambachtlieden, bouwvakkers en fabrieksarbeiders en handlangers	249 440	169 529	36 101	120 088	5 097	8 243	12 010	157 290
Beroepen in dienstverlenende, sport- en ontspanningsbedrijven	153 660	181 677	35 460	119 634	10 087	16 496	20 665	160 240
Beroepsmilitairen	-	3 399	1 719	1 249	272	159	-	3 399
Beroep onbekend	4 647	11 987	4 361	5 390	1 001	1 235	1 066	7 679
Totaal	1 045 487	1 191 062	273 706	789 649	45 474	82 233	188 878	994 994

Tabel 45.- VOORNAAMSTE BEROEPEN UITGEOEFEND DOOR DE VROUWELIJKE WERKENDE BEVOLKING

MEEST UITGEOEFENDE BEROEPEN	Wer- kende vrou- wen in 1981	% t.o.v. totaal vrou- wel. wer- kende bevol- king	% t.o.v. totaal v. d. be- roe- pen	Werkgevers zelfstandigen		Loon- trekkenden		Helpsters		Totaal wer- kende vrou- wen in 1970	Vermeerdering of verminder- ing 1970 t.o.v. 1981	
				Abso- lute cijfers	%	Abso- lute cijfers	%	Abso- lute cijfers	%		Abso- lute cijfers	%
Kantoorbedienden												
zonder specialisatie	250 252	21,0	48,5	-	-	242 789	97,2	7 076	2,8	162 900	+ 87 352	+ 53,6
- Bedienden (administratie, private sector)	123 594	10,4	60,9	-	-	117 436	95,0	6 033	4,9			
- Bedienden (openbaar bestuur)	78 544	6,6	40,3	-	-	78 533	100,0	-	-			
- Andere bedienden n.e.v.	48 114	4,0	40,8	-	-	46 820	97,8	1 043	2,2			
Werkvrouwen, schoonmaaksters	87 861	7,4	90,1	191	0,2	86 924	99,1	573	0,7	65 887	+ 21 974	+ 33,4
Verkoopspersoneel	67 282	5,6	79,0	1	0,0	61 822	92,2	5 246	7,8	49 028	+ 18 254	+ 37,2
Leraressen, regentessen	64 898	5,4	52,5	-	-	64 772	100,0	-	-	41 856	+ 23 042	+ 52,1
Kleinhandelaars	55 815	4,7	51,1	40 412	72,5	1 104	2,0	14 197	25,5	84 541	- 28 726	- 34,0
Gediplomeerde verpleegsters en ziekenoppassers	49 773	4,2	90,6	1 233	2,5	47 917	97,0	272	0,5	32 840	+ 16 933	+ 51,6
Onderwijzeressen (lager onderwijs)	35 717	3,0	65,2	-	-	35 670	100,0	-	-	34 946	+ 771	+ 2,2
Verplegend personeel (niet gediplomeerd)	31 915	2,7	92,1	326	1,0	31 098	98,0	303	1,0	12 067	+ 18 848	+ 164,5
Naaisters en borduursters van weefsels, bont, lederen kleding en handschoenen	29 890	2,5	95,7	200	0,7	29 611	99,1	72	0,2	44 353	- 14 463	- 32,6
Hotel-, restaurant-, koffiehoudsters	27 631	2,3	57,6	22 701	82,3	511	1,8	4 381	15,9	37 706	- 10 075	- 26,7
Bediende in boekhouding, kassiersters	25 124	2,1	66,8	-	-	24 037	95,9	1 036	4,1	18 534	+ 6 590	+ 35,6
Kapsters en schoonheids- specialisten	21 352	1,8	72,7	12 705	60,0	7 410	35,0	1 072	5,0	19 542	+ 1 810	+ 9,3
Landbouwsters	20 368	1,7	24,0	9 526	46,8	-	-	10 839	53,2	24 191	- 3 823	- 15,8
Keukenpersoneel	19 156	1,6	61,8	560	2,9	17 625	92,3	912	4,8	9 164	+ 9 992	+ 109,0
Onderwijzeres (kleuteronderwijs)	17 782	1,5	97,8	-	-	17 760	100,0	-	-	17 110	+ 672	+ 3,9
Onderwijspersoneel n.e.v.	17 765	1,5	57,6	131	0,7	17 517	99,1	37	0,2	6 150	+ 11 615	+ 188,9
Stenografen, dactylografen	17 660	1,5	96,1	-	-	17 471	99,5	89	0,5	31 862	- 14 202	- 44,6
Inpaksters	12 913	1,1	77,5	19	0,1	12 842	99,6	38	0,3	18 641	- 5 728	- 30,7
Huismeesteressen, gouvernantes economen	12 419	1,0	88,9	223	1,8	12 128	98,2	1	0,0	6 298	+ 6 121	+ 97,2
Diensters, buffetbedienden	10 643	0,9	56,9	225	2,1	9 717	91,8	648	6,1	9 176	+ 1 467	+ 16,0
Kleermaaksters, naaisters	10 350	0,9	81,6	775	7,5	9 368	91,2	135	1,3	24 422	- 14 072	- 57,6
Elektriekers en soortgelijke arbeiders	10 111	0,8	48,3	8	0,1	10 091	99,8	11	0,1	8 690	+ 1 421	+ 16,4

Tabel 46.- VROUWEN VAN 14 JAAR EN MEER NAAR STAAT VAN WERKZAAMHEID, POSITIE IN HET BEDRIJF EN LEEFTIJDGROEP

A. Absolute cijfers

LEEF- TIJDS- GROEP	Werkende											Niet werkende			Totaal *
	Werk- gever	Zelf- stan- dige	Loon- trekkende openbare sector	Bediende private sector	Ar- beider private sector	Leer- meis- je	Helper	Positie onbe- kend	Werkende vrouwel. beroeps- bevol- king	Werk- zoekende	Vrouwa- lijke beroeps- bevol- king	Student	Andere	Totaal	
Het Rijk															
14 - 19 jaar	35	746	7 583	18 027	28 769	5 805	2 096	247	63 308	30 380	93 688	343 711	18 512	362 223	461 901
20 - 24 jaar	596	7 377	60 105	82 746	54 663	269	4 439	1 200	211 395	64 280	275 675	51 188	51 845	103 033	387 492
25 - 29 jaar	1 939	12 983	70 892	79 204	45 246	-	6 280	1 434	217 978	49 753	267 731	2 673	87 352	90 025	365 251
30 - 34 jaar	2 923	14 214	63 419	62 373	38 374	-	8 678	1 162	191 143	32 657	223 800	559	125 538	126 097	355 561
35 - 44 jaar	5 376	25 496	81 508	67 092	55 090	-	17 307	1 417	253 286	32 509	285 795	171	278 669	278 840	572 056
45 - 54 jaar	4 881	25 738	48 268	45 117	41 184	-	17 753	1 086	184 027	29 108	213 135	11	400 450	400 461	619 855
55 - 59 jaar	1 808	9 967	14 082	9 816	7 072	-	5 719	377	48 841	5 418	54 259	-	256 929	256 929	313 875
60 jaar en meer	1 911	8 069	3 683	2 891	1 716	-	2 547	267	21 084	-	21 084	-	1 047 536	1 047 536	1 072 557
Totaal	19 469	104 590	349 540	367 266	272 114	6 074	64 819	7 190	1 191 062	244 105	1 435 167	398 313	2 266 831	2 665 144	4 148 548
Brussels gewest															
14 - 19 jaar	10	39	457	1 792	1 573	404	148	133	4 556	1 688	6 244	28 571	1 870	30 441	39 193
20 - 24 jaar	102	569	4 687	9 468	3 735	34	291	614	19 500	3 886	23 386	7 410	5 027	12 437	39 761
25 - 29 jaar	306	1 272	6 696	10 712	3 683	-	501	824	23 994	3 296	27 290	1 001	7 064	8 065	38 727
30 - 34 jaar	423	1 311	6 354	9 542	3 296	-	777	698	22 401	2 494	24 895	240	8 258	8 498	36 062
35 - 44 jaar	789	2 290	9 053	12 879	5 960	-	1 591	881	33 443	3 356	36 799	61	17 410	17 471	57 739
45 - 54 jaar	800	2 068	7 202	11 515	6 008	-	1 704	697	29 994	3 519	33 513	3	28 091	28 094	64 613
55 - 59 jaar	338	880	2 767	3 211	1 740	-	629	251	9 816	969	10 785	-	23 987	23 987	36 109
60 jaar en meer	438	979	853	1 176	687	-	406	192	4 731	-	4 731	-	134 266	134 266	139 850
Totaal	3 206	9 408	38 069	60 295	26 682	438	6 047	4 290	148 435	19 208	167 643	37 286	225 973	263 259	452 054
Vlaams gewest															
14 - 19 jaar	13	499	4 651	11 376	21 450	2 575	1 352	47	41 963	17 603	59 566	206 174	8 954	215 128	275 926
20 - 24 jaar	309	4 573	34 557	51 127	38 412	121	2 734	162	131 995	37 990	169 985	27 257	25 928	53 185	225 280
25 - 29 jaar	1 008	7 556	39 169	44 970	30 322	-	3 342	174	126 541	30 112	156 653	816	48 566	49 382	207 844
30 - 34 jaar	1 500	8 125	32 270	32 144	24 775	-	4 319	123	103 256	19 804	123 060	152	74 398	74 550	198 784
35 - 44 jaar	2 879	15 549	42 667	33 544	34 838	-	9 149	195	138 821	18 955	157 776	54	179 927	179 981	339 397
45 - 54 jaar	2 423	14 971	23 297	19 873	23 488	-	8 769	136	92 957	15 321	108 278	4	243 280	243 284	352 836
55 - 59 jaar	868	5 500	6 183	3 711	3 005	-	2 583	53	21 903	2 494	24 397	-	143 442	143 442	168 306
60 jaar en meer	806	3 991	1 371	890	493	-	933	27	8 511	-	8 511	-	553 150	553 150	562 393
Totaal	9 806	60 764	184 165	197 635	176 783	2 696	33 181	917	665 947	142 279	808 226	234 457	1 277 645	1 512 102	2 330 766
Waals gewest															
14 - 19 jaar	12	208	2 475	4 859	5 746	2 826	596	67	16 789	11 089	27 878	108 966	7 688	116 654	146 782
20 - 24 jaar	185	2 235	20 861	22 151	12 516	114	1 414	424	59 900	22 404	82 304	16 521	20 890	37 411	122 451
25 - 29 jaar	625	4 155	25 027	23 522	11 241	-	2 437	436	67 443	16 345	83 788	856	31 722	32 578	118 680
30 - 34 jaar	1 000	4 778	24 795	20 687	10 303	-	3 582	341	65 486	10 359	75 845	167	42 882	43 049	120 715
35 - 44 jaar	1 708	7 657	29 788	20 689	14 292	-	6 567	341	81 022	10 198	91 220	56	81 332	81 388	174 920
45 - 54 jaar	1 658	8 699	17 769	13 729	11 688	-	7 280	253	61 076	10 268	71 344	4	129 079	129 083	202 406
55 - 59 jaar	602	3 587	5 132	2 894	2 327	-	2 507	73	17 122	1 955	19 077	-	89 500	89 500	109 460
60 jaar en meer	667	3 099	1 459	825	536	-	1 208	48	7 842	-	7 842	-	360 120	360 120	370 314
Totaal	6 457	34 418	127 306	109 336	68 649	2 940	25 591	1 983	376 680	82 618	459 298	126 570	763 213	889 783	1 365 728
Duits taalgebied															
14 - 19 jaar	-	6	58	288	387	239	44	2	1 024	154	1 178	2 233	137	2 370	3 557
20 - 24 jaar	7	52	392	671	407	4	42	4	1 579	321	1 900	358	345	703	2 613
25 - 29 jaar	24	86	366	438	214	-	44	2	1 174	303	1 477	59	755	814	2 297
30 - 34 jaar	30	131	232	280	139	-	65	2	879	165	1 044	13	1 007	1 020	2 071
35 - 44 jaar	53	345	320	406	286	-	108	3	1 521	130	1 651	2	2 293	2 295	3 958
45 - 54 jaar	52	395	210	203	224	-	99	5	1 188	136	1 324	-	2 886	2 886	4 020
55 - 59 jaar	25	137	74	67	50	-	30	2	385	25	410	-	1 658	1 668	2 080
60 jaar en meer	10	62	21	21	6	-	17	1	138	-	138	-	6 231	6 231	6 400
Totaal	201	1 214	1 673	2 374	1 713	243	449	21	7 888	1 234	9 122	2 665	15 122	17 787	26 996

* Onbekende inbegrepen in totaal.

Tabel 46.- VROUWEN VAN 14 JAAR EN MEER NAAR STAAT VAN WERKZAAMHEID, POSITIE IN HET BEDRIJF EN LEEFTIJDGROEP (vervolg)

B. Relatieve cijfers

LEEF- TIJDS- GROEP	Werkende											Niet werkende			Totaal *
	Werk- gever	Zelf- stan- dige	Loon- trakkende openbare sector	Bediende private sector	Ar- beider private sector	Leer- meis- je	Helper	Positie onbe- kend	Werkende vrouwel. beroeps- bevol- king	Werk- zoekende	Vrouwe- lijke beroeps- bevol- king	Student	Andere	Totaal	
Het Rijk															
14 - 19 jaar	0,1	1,2	12,0	28,4	45,4	9,2	3,3	0,4	100,0	32,4	100,0	94,9	5,1	100,0	11,1
20 - 24 jaar	0,3	3,5	28,4	39,1	25,9	0,1	2,1	0,6	100,0	23,3	100,0	49,7	50,3	100,0	9,3
25 - 29 jaar	0,9	6,0	32,5	36,3	20,7	-	2,9	0,7	100,0	18,6	100,0	3,0	97,0	100,0	8,8
30 - 34 jaar	1,6	7,4	33,2	32,6	20,1	-	4,5	0,6	100,0	14,6	100,0	0,4	99,6	100,0	8,6
35 - 44 jaar	2,1	10,1	32,2	26,5	21,7	-	6,8	0,6	100,0	11,4	100,0	0,1	99,9	100,0	13,8
45 - 54 jaar	2,7	14,0	26,2	24,5	22,4	-	9,6	0,6	100,0	13,7	100,0	0,0	100,0	100,0	14,9
55 - 59 jaar	3,7	20,4	28,8	20,1	14,5	-	11,7	0,8	100,0	10,0	100,0	-	100,0	100,0	7,6
60 jaar en meer	9,1	38,3	17,5	13,7	8,1	-	12,1	1,2	100,0	-	100,0	-	100,0	100,0	25,9
Totaal	1,6	8,8	29,3	30,8	22,9	0,6	5,4	0,6	100,0	17,0	100,0	14,9	85,1	100,0	100,0
Brussels gewest															
14 - 19 jaar	0,2	0,9	10,0	39,3	34,5	8,9	3,3	2,9	100,0	27,0	100,0	93,9	6,1	100,0	8,7
20 - 24 jaar	0,5	2,9	24,0	48,6	19,2	0,2	1,5	3,1	100,0	16,6	100,0	59,6	40,4	100,0	8,8
25 - 29 jaar	1,3	5,3	28,0	44,6	15,3	-	2,1	3,4	100,0	12,1	100,0	12,4	87,6	100,0	8,5
30 - 34 jaar	1,9	5,8	28,4	42,6	14,7	-	3,5	3,1	100,0	10,0	100,0	2,8	97,2	100,0	8,0
35 - 44 jaar	2,4	6,8	27,1	38,5	17,8	-	4,8	2,6	100,0	9,1	100,0	0,3	99,7	100,0	12,8
45 - 54 jaar	2,7	6,9	24,0	38,4	20,0	-	5,7	2,3	100,0	10,5	100,0	0,0	100,0	100,0	14,3
55 - 59 jaar	3,4	9,0	28,2	32,7	17,7	-	6,4	2,6	100,0	9,0	100,0	-	100,0	100,0	8,0
60 jaar en meer	9,2	20,7	18,0	24,9	14,5	-	8,6	4,1	100,0	-	100,0	-	100,0	100,0	30,9
Totaal	2,2	6,3	25,6	40,6	18,0	0,3	4,1	2,9	100,0	11,5	100,0	14,2	85,8	100,0	100,0
Vlaams gewest															
14 - 19 jaar	0,0	1,2	11,1	27,1	51,1	6,2	3,2	0,1	100,0	29,5	100,0	95,8	4,2	100,0	11,9
20 - 24 jaar	0,2	3,5	26,2	38,7	29,1	0,1	2,1	0,1	100,0	22,3	100,0	51,2	48,8	100,0	9,7
25 - 29 jaar	0,8	6,0	31,0	35,5	24,0	-	2,6	0,1	100,0	19,2	100,0	1,7	98,3	100,0	8,9
30 - 34 jaar	1,5	7,9	31,2	31,1	24,0	-	4,2	0,1	100,0	16,1	100,0	0,2	99,8	100,0	8,5
35 - 44 jaar	2,1	11,2	30,7	24,2	25,1	-	6,6	0,1	100,0	12,0	100,0	0,0	100,0	100,0	14,6
45 - 54 jaar	2,6	16,1	25,1	21,4	25,3	-	9,4	0,1	100,0	14,1	100,0	0,0	100,0	100,0	15,1
55 - 59 jaar	4,0	25,1	28,2	16,9	13,7	-	11,8	0,3	100,0	10,2	100,0	-	100,0	100,0	7,2
60 jaar en meer	9,5	46,9	16,1	10,4	5,8	-	11,0	0,3	100,0	-	100,0	-	100,0	100,0	24,1
Totaal	1,5	9,1	27,6	29,7	26,6	0,4	5,0	0,1	100,0	17,6	100,0	15,5	84,5	100,0	100,0
Waals gewest															
14 - 19 jaar	0,1	1,2	14,8	28,9	34,2	16,9	3,5	0,4	100,0	39,8	100,0	93,4	6,6	100,0	10,8
20 - 24 jaar	0,3	3,7	34,8	37,0	20,9	0,2	2,4	0,7	100,0	27,2	100,0	44,2	55,8	100,0	9,0
25 - 29 jaar	0,9	6,2	37,1	34,9	18,7	-	3,6	0,8	100,0	19,5	100,0	2,6	97,4	100,0	8,7
30 - 34 jaar	1,5	7,3	37,9	31,8	15,7	-	5,5	0,5	100,0	13,7	100,0	0,4	99,6	100,0	8,8
35 - 44 jaar	2,1	9,5	36,8	25,5	17,6	-	8,1	0,4	100,0	11,2	100,0	0,1	99,9	100,0	12,8
45 - 54 jaar	2,7	14,3	29,1	22,5	19,1	-	11,9	0,4	100,0	14,4	100,0	0,0	100,0	100,0	14,8
55 - 59 jaar	3,5	21,0	30,0	16,9	13,6	-	14,6	0,4	100,0	10,2	100,0	-	100,0	100,0	8,0
60 jaar en meer	8,5	39,5	18,6	10,5	6,9	-	15,4	0,6	100,0	-	100,0	-	100,0	100,0	27,1
Totaal	1,7	9,2	33,8	29,0	18,2	0,8	6,8	0,5	100,0	18,0	100,0	14,2	85,8	100,0	100,0
Duits taalgebied															
14 - 19 jaar	-	0,6	5,7	28,1	37,8	23,3	4,3	0,2	100,0	13,1	100,0	94,2	5,8	100,0	13,2
20 - 24 jaar	0,4	3,3	24,8	42,5	25,8	0,2	2,7	0,3	100,0	16,9	100,0	50,9	49,1	100,0	9,7
25 - 29 jaar	2,0	7,3	31,3	37,3	18,2	-	3,7	0,2	100,0	20,5	100,0	7,2	92,8	100,0	8,5
30 - 34 jaar	3,4	14,9	26,4	31,9	15,8	-	7,4	0,2	100,0	15,8	100,0	1,3	98,7	100,0	7,7
35 - 44 jaar	3,5	22,7	21,0	26,7	18,8	-	7,1	0,2	100,0	7,9	100,0	0,1	99,9	100,0	14,6
45 - 54 jaar	4,4	33,2	17,7	17,1	18,9	-	8,3	0,4	100,0	10,3	100,0	-	100,0	100,0	14,9
55 - 59 jaar	6,5	35,6	19,2	17,4	13,0	-	7,8	0,5	100,0	8,1	100,0	-	100,0	100,0	7,7
60 jaar en meer	7,3	44,9	15,2	15,2	4,4	-	12,3	0,7	100,0	-	100,0	-	100,0	100,0	23,7
Totaal	2,5	15,4	21,2	30,1	21,7	3,1	5,7	0,3	100,0	13,5	100,0	15,0	85,0	100,0	100,0

* Onbekende inbegrepen in totaal.

**Tabel 47.- GEHUWDE VROUWEN NAAR STAAT VAN WERKZAAMHEID EN POSITIE
IN HET BEDRIJF**

RELATIE TEN OPZICHTE VAN ECHTGENOOT	Werkend als helpster				Andere vrouwen die beroep uitoefenen				Actief werk- kende vrou- men *	Werk- loos	Actieve vrouwen	Niet actieve vrouwen	Totaal *
	In de land- bouw	In de nijver- heid	In de handel en diensten	Activiteit onvol- doende om- schreven	In de land- bouw	In de nijver- heid	In de handel en diensten	Activiteit onvol- doende om- schreven					
Absolute cijfers													
Levend met echtgenoot	11 475	4 835	41 643	495	9 760	146 522	557 906	13 830	789 649	160 096	949 745	1 457 177	2 427 990
Niet levend met echtgenoot	80	37	480	18	184	6 450	34 766	2 561	45 474	11 418	56 892	53 582	116 259
Totaal	11 535	4 872	42 123	513	9 944	152 972	592 672	16 391	835 123	171 514	1 006 637	1 510 759	2 544 249
Relatieve cijfers													
Levend met echtgenoot	1,5	0,6	5,3	0,1	1,2	18,6	70,9	1,8	100,0	16,8	100,0	60,5	100,0
Niet levend met echtgenoot	0,1	0,1	1,1	0,0	0,4	14,5	78,0	5,8	100,0	20,0	100,0	48,5	100,0
Totaal	1,4	0,6	5,1	0,0	1,2	18,4	71,3	2,0	100,0	17,0	100,0	60,0	100,0

* Onbekende in begrepen in het totaal.

**Tabel 48.- VROUWELIJKE WERKENDE BEVOLKING NAAR BURGERLIJKE STAAT,
LEEFTIJDKLASSE EN ARBEIDSDUUR**

LEEFTIJD- KLASSE	Ongehuwd		Gehuwd levend met echtgenoot		Overige gehuwden		Weduwen en uit de echt gescheiden		Totaal		Totaal *
	Vol- tijdse prestatie	Deel- tijdse prestatie	Vol- tijdse prestatie	Deel- tijdse prestatie	Vol- tijdse prestatie	Deel- tijdse prestatie	Vol- tijdse prestatie	Deel- tijdse prestatie	Vol- tijdse prestatie	Deel- tijdse prestatie	
A. Absolute cijfers											
14-24 jaar	140 698	10 545	101 661	12 211	4 933	706	1 208	196	248 500	23 658	274 703
25-44 jaar	76 311	5 009	401 215	103 208	24 344	3 836	35 986	5 158	537 856	117 211	662 407
45-64 jaar	32 528	2 804	123 233	39 173	8 254	1 789	27 755	6 540	191 770	50 306	245 328
65 jaar en meer	1 157	531	1 867	912	148	85	2 576	1 062	5 748	2 590	8 624
Totaal	250 694	18 889	627 976	155 504	37 679	6 416	67 525	12 956	983 874	193 765	1 191 062
B. Relatieve cijfers % tegenover de burgerlijke staat en leeftijd											
14-24 jaar	93,0	7,0	89,3	10,7	87,5	12,5	86,0	14,0	91,3	8,7	100,0
25-44 jaar	93,8	6,2	79,5	20,5	86,4	13,6	87,5	12,5	82,1	17,9	100,0
45-64 jaar	92,1	7,9	75,9	24,1	82,2	17,8	80,9	19,1	79,2	20,8	100,0
65 jaar en meer	68,5	31,5	67,2	32,8	63,5	36,5	70,8	29,2	68,9	31,1	100,0
Totaal	93,0	7,0	80,2	19,8	85,4	14,6	83,9	16,1	83,5	16,5	100,0
C. Relatieve cijfers % tegenover de burgerlijke staat en de arbeidsduur											
14-24 jaar	56,1	55,8	16,2	7,8	13,1	11,0	1,8	1,5	25,2	12,2	23,1
25-44 jaar	30,4	26,5	63,9	66,4	64,6	59,8	53,3	39,8	54,7	60,5	55,6
45-64 jaar	13,0	14,9	19,6	25,2	21,9	27,9	41,1	50,5	19,5	26,0	20,6
65 jaar en meer	0,5	2,8	0,3	0,6	0,4	1,3	3,8	8,2	0,6	1,3	0,7
Totaal	100,0	100,0	100,0	100,0	100,0	100,0	100,0	100,0	100,0	100,0	100,0

* Arbeidsduur onbekend inbegrepen in het totaal.

Tabel 49.- VROUWELIJKE WERKENDE BEVOLKING NAAR LEEFTIJDSCLASSE EN ARBEIDSDUUR PER GEWEST

LEEFTIJDSCLASSE	Leeftijd	Brussels gewest			Vlaams gewest			Waals gewest			Het Rijk		
		Vol-tijds	Deel-tijds	Totaal *	Vol-tijds	Deel-tijds	Totaal *	Vol-tijds	Deel-tijds	Totaal *	Vol-tijds	Deel-tijds	Totaal *
14 - 24 jaar	70	30 995	2 219	33 214	192 955	8 805	201 760	86 728	6 834	93 562	310 678	17 858	328 536
	81	19 910	2 640	24 056	161 779	11 847	173 958	66 811	9 171	76 689	248 500	23 658	274 703
25 - 44 jaar	70	68 041	10 045	78 086	208 962	38 027	246 989	114 869	24 932	139 801	391 872	73 004	464 876
	81	63 267	11 526	79 838	302 564	65 324	368 618	172 025	40 361	213 951	537 856	117 211	662 407
45 - 64 jaar	70	41 728	7 774	49 502	87 619	18 883	106 502	62 442	15 592	78 034	191 789	42 249	234 038
	81	32 413	7 759	42 551	94 916	24 641	119 877	64 441	17 906	82 900	191 770	50 306	245 328
65 jaar en meer	70	2 668	831	3 499	5 446	1 461	6 907	4 868	1 407	6 275	12 982	3 699	16 681
	81	973	789	1 990	2 560	908	3 494	2 215	893	3 140	5 748	2 590	8 624
Totaal *	70	143 432	20 869	164 301	494 982	67 176	562 158	268 907	48 765	317 672	907 321	136 810	1 044 131
	81	116 563	22 714	148 435	561 819	102 720	665 947	305 492	68 331	376 680	983 874	193 765	1 191 062

Tabel 50.- VROUWELIJKE WERKENDE BEVOLKING NAAR STAAT VAN WERKZAAMHEID, LEEFTIJDSCLASSE EN ARBEIDSDUUR

LEEFTIJDSCLASSE	Leeftijd	Werkgever - zelfstandige			Loontrekkende - leermeisje			Helpster			Totaal		
		Vol-tijds	Deel-tijds	Totaal *	Vol-tijds	Deel-tijds	Totaal *	Vol-tijds	Deel-tijds	Totaal *	Vol-tijds	Deel-tijds	Totaal *
A. Absolute cijfers													
14 - 24 jaar	70	7 152	1 332	8 484	295 408	13 773	309 181	8 118	2 753	10 871	310 678	17 858	328 536
	81	8 054	644	8 698	234 847	21 907	256 754	5 599	1 107	6 706	248 500	23 658	274 703
25 - 44 jaar	70	47 020	10 925	57 945	322 244	46 833	369 077	22 608	15 246	37 854	391 872	73 004	464 876
	81	54 207	8 278	62 485	460 458	99 447	559 905	23 191	9 486	32 677	537 856	117 211	662 407
45 - 64 jaar	70	43 519	9 028	52 547	131 115	22 654	153 769	17 155	10 567	27 722	191 789	42 249	234 038
	81	40 024	6 613	46 637	133 673	36 431	170 104	18 073	7 262	25 335	191 770	50 306	245 328
65 jaar en meer	70	8 148	1 613	9 761	3 572	1 368	4 940	1 262	718	1 980	12 982	3 699	16 681
	81	4 243	1 112	5 355	1 021	1 152	2 173	484	326	810	5 748	2 590	8 624
Totaal *	70	105 839	22 898	128 737	752 339	84 628	836 967	49 143	29 284	78 427	907 321	136 810	1 044 131
	81	106 528	16 647	124 059	829 999	158 937	994 994	47 347	18 181	65 528	983 874	193 765	1 191 062
B. Relatieve cijfers													
14 - 24 jaar	70	2,2	0,4	2,6	89,9	4,2	94,1	2,5	0,8	3,3	94,6	5,4	100,0
	81	3,0	0,2	3,2	86,3	8,0	94,3	2,1	0,4	2,5	91,3	8,7	100,0
25 - 44 jaar	70	10,1	2,4	12,5	69,3	10,1	79,4	4,8	3,3	8,1	84,3	15,7	100,0
	81	8,3	1,2	9,5	70,3	15,2	85,5	3,5	1,5	5,0	82,1	17,9	100,0
45 - 64 jaar	70	18,6	3,9	22,5	56,0	9,7	65,7	7,3	4,5	11,8	81,9	18,1	100,0
	81	16,5	2,7	19,2	55,2	15,1	70,3	7,5	3,0	10,5	79,2	20,8	100,0
65 jaar en meer	70	48,8	9,7	58,5	21,4	8,2	29,6	7,6	4,3	11,9	77,8	22,2	100,0
	81	50,9	13,3	64,2	12,3	13,8	26,1	5,8	3,9	9,7	68,9	31,1	100,0
Totaal *	70	10,1	2,2	12,3	72,1	8,1	80,2	4,7	2,8	7,5	86,9	13,1	100,0
	81	9,0	1,4	10,4	70,5	13,5	84,0	4,0	1,6	5,6	83,5	16,5	100,0

* In 1981 inbegrepen arbeidsduur en staat van werkzaamheid onbekend.

Tabel 51.- ACTIVITEITSGRADEN VAN GEHUWDE VROUWEN NAAR DUUR VAN HET HUWELIJK (1)

DUUR VAN HET HUWELIJK	Gehuwde vrouw levend met echtgenoot werkende in de landbouw			Gehuwde vrouw levend met echtgenoot niet werkend in de landbouw			Gehuwde vrouw niet levend met echtgenoot			Totaal gehuwde vrouwen		
	Totale bevolking	Beroepsbevolking	Activiteitsgraad (2)	Totale bevolking	Beroepsbevolking	Activiteitsgraad (2)	Totale bevolking	Beroepsbevolking	Activiteitsgraad (2)	Totale bevolking	Beroepsbevolking	Activiteitsgraad (2)
0 jaar	917	606	66,2	61 977	49 186	80,1	2 683	1 837	71,0	65 577	51 629	79,5
1 jaar	1 088	667	61,4	63 167	48 719	77,7	2 597	1 752	69,3	66 852	51 138	77,1
2 jaar	1 022	572	56,1	63 065	47 662	76,2	3 050	2 153	73,4	67 137	50 387	75,1
3 jaar	1 043	569	54,6	63 837	47 325	74,7	3 660	2 700	75,9	68 540	50 594	74,4
4 jaar	1 057	539	51,0	64 656	46 911	73,0	3 808	2 704	73,0	69 521	50 154	72,7
Minder dan												
5 jaar	5 127	2 953	57,7	316 702	239 803	76,3	15 798	11 146	72,8	337 627	253 902	75,8
5 jaar	1 095	514	46,9	64 800	45 811	71,1	3 994	2 883	73,8	69 889	49 208	70,9
6 jaar	1 180	521	44,2	64 236	44 223	69,2	3 903	2 774	72,9	69 319	47 518	69,0
7 jaar	1 176	491	41,8	63 863	42 309	66,6	3 708	2 597	71,7	68 747	45 397	66,4
8 jaar	1 234	486	39,4	63 242	40 292	64,0	3 607	2 495	70,9	68 083	43 273	63,9
9 jaar	1 247	455	36,5	61 834	37 748	61,3	3 556	2 425	69,9	66 637	40 628	61,3
5 - 9 jaar	5 932	2 467	41,6	317 975	210 383	66,5	18 768	13 174	71,9	342 675	226 024	66,4
10 jaar	1 389	482	34,7	61 208	35 757	58,7	3 437	2 272	67,3	66 034	38 511	58,6
11 jaar	1 472	487	33,1	60 077	33 427	55,9	3 218	2 117	66,8	64 767	36 031	55,9
12 jaar	1 455	493	33,8	57 310	30 460	53,4	3 026	1 890	63,9	61 791	32 843	53,4
13 jaar	1 529	459	30,0	55 658	28 437	51,3	2 811	1 774	64,4	59 998	30 670	51,3
14 jaar	1 604	493	30,8	54 001	26 456	49,2	2 822	1 746	63,4	58 427	28 695	49,3
10 - 14 jaar	7 449	2 414	32,4	288 254	154 537	53,8	15 314	9 799	65,3	311 017	166 750	53,9
15 jaar	1 647	467	28,4	52 417	25 059	48,0	2 649	1 587	61,1	56 713	27 113	48,0
16 jaar	1 835	540	29,4	51 594	23 493	45,7	2 479	1 523	62,3	55 908	25 556	45,9
17 jaar	1 819	503	27,7	48 755	21 268	43,8	2 274	1 334	59,8	52 848	23 105	43,9
18 jaar	1 947	516	26,5	48 151	20 516	42,8	2 141	1 245	59,4	52 239	22 277	42,8
19 jaar	2 091	543	26,0	48 155	19 379	40,4	2 183	1 227	57,1	52 429	21 149	40,5
15 - 19 jaar	9 339	2 569	27,5	249 072	109 715	44,2	11 726	6 916	60,0	270 137	119 200	44,3
20 jaar	2 165	573	26,5	49 059	18 695	38,2	2 082	1 103	54,0	53 306	20 371	38,4
21 jaar	2 324	612	26,3	50 284	18 359	36,6	2 131	1 124	53,8	54 739	20 095	36,9
22 jaar	2 274	573	25,2	50 395	17 607	35,0	2 033	1 022	51,1	54 702	19 202	35,2
23 jaar	2 352	564	24,0	51 114	17 096	33,5	2 049	1 022	50,6	55 515	18 682	33,8
24 jaar	2 448	603	24,7	50 841	16 253	32,1	1 956	955	49,5	55 245	17 811	32,3
20 - 24 jaar	11 563	2 925	25,3	251 693	88 010	35,1	10 251	5 226	51,8	273 507	96 161	35,3
25 jaar	2 405	578	24,0	49 497	14 985	30,4	1 879	878	47,6	53 781	16 441	30,7
26 jaar	2 165	513	23,7	48 546	13 992	28,9	1 855	850	46,5	52 566	15 355	29,3
27 jaar	2 187	513	23,5	47 943	12 866	26,9	1 824	786	43,7	51 954	14 165	27,3
28 jaar	1 981	443	22,4	45 945	11 689	25,5	1 707	716	42,3	49 633	12 848	26,0
29 jaar	2 027	460	22,7	47 740	11 404	23,9	1 752	666	38,5	51 519	12 530	24,4
25 - 29 jaar	10 765	2 507	23,3	239 671	64 936	27,2	9 017	3 896	43,8	259 453	71 339	27,6
30 jaar en meer	11 314	2 267	20,0	666 296	55 613	8,4	25 413	3 961	15,7	703 023	61 841	8,8
Duur onbekend	315	115	37,5	36 523	8 531	35,2	9 972	2 774	45,5	46 810	11 420	37,3
Totaal	61 804	18 217	29,5	2 366 186	931 528	39,7	116 259	56 892	51,5	2 544 249	1 006 637	40,0

(1) De gehuwde vrouwen in collectieve gezinnen niet inbegrepen.

Tabel 52.- GEHUWDE VROUWEN LEVEND MET ECHTGENOOT NAAR STAAT VAN WERKZAAMHEID VAN DE VROUW EN HET AANTAL EN LEEFTIJD VAN DE KINDEREN

AANTAL KINDEREN IN DE FAMILIEKERN EN LEEFTIJD VAN HET JONGSTE KIND	Algemeen totaal	Niet werkende vrouwelijke bevolking	Vrouwelijke bevolking	Staat van werkzaamheid onbekend	Werkzame	Activiteitsgraad	Waarvan				Werkzame in %	
							Werkend als helpster		Andere vrouwen die beroep uitoefenen			
							Thuiswerkend in %	Niet thuisw. in %	Thuiswerkend in %	Niet thuisw. in %		
Zonder kind												
Totaal	913 040	629 749	275 653	7 638	41 915	30,2	3,9	1,3	7,3	72,3	15,2	
Uitsluitend kinderen van 0 tot 5 jaar												
1 Kind	198 059	45 675	149 640	2 744	35 181	75,6	1,6	0,7	3,9	70,3	23,5	
2 Kinderen	96 484	33 443	61 924	1 117	18 171	64,2	2,7	0,8	5,0	62,2	29,3	
3 Kinderen	12 380	6 659	5 532	189	1 885	44,7	5,0	0,9	6,8	53,2	34,1	
4 Kinderen en meer	1 227	894	299	34	117	9,5	5,4	1,0	8,0	46,5	39,1	
Totaal	308 150	86 671	217 395	4 084	55 354	18,0	2,0	0,7	4,3	67,5	25,5	
Oudste van 6 - 14 j. en jongste van 0 - 5 jaar												
2 Kinderen	89 329	34 722	53 747	860	11 583	60,2	3,5	1,1	6,4	67,5	21,6	
3 Kinderen	48 785	27 828	20 474	483	4 987	42,0	6,0	1,4	8,5	59,7	24,4	
4 Kinderen en meer	23 589	17 517	5 675	397	1 442	24,1	9,3	1,6	11,8	51,9	25,4	
Totaal	161 703	80 067	79 896	1 740	18 012	49,4	4,5	1,2	7,4	64,4	22,5	
Uitsluitend kinderen van 6 tot 14 jaar												
1 Kind	155 658	60 788	93 483	1 387	11 645	60,1	3,3	1,2	6,9	76,1	12,5	
2 Kinderen	120 373	59 294	60 088	991	6 451	49,9	5,4	1,8	9,1	73,0	10,7	
3 Kinderen	30 921	19 248	11 445	228	1 273	37,0	8,2	1,9	11,4	67,4	11,1	
4 Kinderen en meer	7 258	5 218	1 973	67	293	27,2	9,0	1,5	13,2	61,4	14,9	
Totaal	314 210	144 548	166 989	2 673	19 662	53,1	4,5	1,4	8,1	74,2	11,8	
Oudste van 15 - 20 j. en jongste van 0 - 5 jaar												
2 Kinderen	2 712	1 352	1 337	23	316	49,3	4,2	1,3	9,6	61,3	23,6	
3 Kinderen	5 345	3 382	1 920	43	391	35,9	7,3	1,9	12,8	57,6	20,4	
4 Kinderen en meer	12 434	9 842	2 382	210	535	19,2	9,3	2,3	15,8	50,1	22,4	
Totaal	20 491	14 576	5 639	276	1 242	27,5	7,4	1,9	13,3	55,4	22,0	
Oudste van 15 - 20 j. en jongste van 6 - 14 jaar												
2 Kinderen	71 201	42 288	28 392	521	2 868	39,9	7,2	1,9	12,3	68,5	10,1	
3 Kinderen	54 979	36 954	17 633	392	1 724	32,1	9,3	2,2	14,5	64,3	9,8	
4 Kinderen en meer	38 753	29 299	9 161	293	1 073	23,6	11,1	2,2	16,8	58,2	11,7	
Totaal	164 933	108 541	55 186	1 208	5 665	33,5	8,5	2,0	13,8	65,4	10,3	
Uitsluitend kinderen van 15 tot 20 jaar												
1 Kind	136 825	85 758	50 179	888	6 364	36,7	6,8	1,9	11,9	66,7	12,7	
2 Kinderen	54 015	34 221	19 449	345	1 878	36,0	8,8	2,1	13,0	66,4	9,7	
3 Kinderen	11 985	8 112	3 800	73	365	31,7	10,9	2,5	15,7	61,3	9,6	
4 Kinderen en meer	2 098	1 540	543	15	51	25,9	11,2	2,6	16,8	60,0	9,4	
Totaal	204 923	129 631	73 971	1 321	8 658	36,1	7,6	2,0	12,4	66,3	11,7	
Oudste van 21 jaar en meer en jongste van 0 - 5 jaar												
2 Kinderen	201	129	72	-	17	3,6	8,3	2,8	12,5	52,8	23,6	
3 Kinderen	452	314	132	6	25	29,2	12,1	3,0	18,2	47,7	19,0	
4 Kinderen en meer	2 211	1 845	319	47	75	14,4	14,4	1,9	20,4	39,8	23,5	
Totaal	2 864	2 288	523	53	117	18,3	13,0	2,3	18,7	43,6	22,4	
Oudste van 21 jaar en meer en jongste van 6 - 14 jaar												
2 Kinderen	9 387	6 847	2 475	65	346	26,4	10,3	2,4	17,2	56,1	14,0	
3 Kinderen	13 722	10 550	3 079	93	351	22,4	13,5	2,5	18,6	54,0	11,4	
4 Kinderen en meer	21 910	17 989	3 766	155	458	17,2	14,5	2,0	23,9	47,4	12,2	
Totaal	45 019	35 386	9 320	313	1 155	20,7	13,0	2,3	20,4	51,9	12,4	
Oudste van 21 jaar en meer en jongste van 15 - 20 jaar												
2 Kinderen	47 503	35 122	12 117	264	1 262	25,5	12,7	2,5	17,2	57,2	10,4	
3 Kinderen	25 649	19 912	5 599	138	501	21,8	14,8	2,3	19,2	54,7	9,0	
4 Kinderen en meer	13 924	11 462	2 380	82	201	17,1	16,1	2,9	21,8	50,8	8,4	
Totaal	87 076	66 496	20 096	484	1 964	23,1	13,7	2,5	18,3	55,7	9,8	
Uitsluitend kinderen van 21 jaar en meer												
1 Kind	137 207	111 117	25 369	721	3 183	18,5	11,3	2,4	16,2	57,5	12,6	
2 Kinderen	24 997	20 610	4 233	154	381	16,9	15,8	3,3	19,3	52,6	9,0	
3 Kinderen	3 807	3 239	537	31	31	14,1	18,4	3,5	22,2	50,1	5,8	
4 Kinderen en meer	695	634	55	6	4	0,8	34,5	5,5	21,8	30,9	7,3	
Totaal	166 706	135 600	30 194	912	3 599	18,1	12,1	2,5	16,8	56,7	11,9	
TOTAAL												
1 Kind	627 749	303 338	318 671	5 740	56 373	50,8	3,7	1,2	7,0	70,4	17,7	
2 Kinderen	516 202	268 028	243 834	4 340	43 273	47,2	5,4	1,5	8,8	66,6	17,7	
3 Kinderen	208 025	136 198	70 151	1 676	11 533	33,7	8,6	1,8	12,3	60,9	16,4	
4 Kinderen en meer	124 099	96 240	26 553	1 306	4 249	21,4	11,4	2,0	16,8	53,8	16,0	
Zonder kind	913 040	629 749	275 653	7 638	41 915	30,2	3,9	1,3	7,3	72,3	15,2	
Totaal	2 389 115	1 433 553	934 862	20 700	157 343	39,1	4,8	1,4	8,3	68,8	16,9	

Tabel 53.- VROUWELIJKE BEVOLKING NAAR LEEFTIJDKLASSE, STAAT VAN WERKZAAMHEID EN ONDERWIJSNIVEAU

A. Absolute cijfers

LEEF- TIJDS- KLASSE	STAAT VAN WERKZAAMHEID	Onderwijsniveau								Onder- wijs niveau on- bekend	Bev. met Belgisch diploma of getuig- schrift
		Lager onder- wijs	Lager middel- baar onder- wijs	Hoger middel- baar onder- wijs	Hoger onderwijs						
					Pedagog. onderwijs (normaal)	Stud. van bedienaar van een erkende eradienst	Hoger niet univ. onderwijs korte type 1e en 2e gr.	Univer. en hoger onderwijs lange type 3e gr.			
14-24 jaar	Werkende beroepsbevolking	32 172	77 408	85 458	15 706	79	22 428	5 465	218	238 934	
	Werkloze	14 585	31 551	25 378	2 333	14	2 224	1 118	51	77 254	
	Beroepsbevolking	46 757	108 959	110 836	18 039	93	24 652	6 583	269	316 188	
	Bevolking zonder beroep	14 659	17 345	8 367	405	7	769	198	34	41 784	
	Totaal *	61 607	126 555	119 430	18 460	100	25 448	6 799	330	358 729	
25-44 jaar	Werkende beroepsbevolking	86 166	158 680	140 195	75 185	170	51 648	33 441	655	546 140	
	Werkloze	25 143	32 034	17 043	2 288	17	2 547	1 694	54	80 820	
	Beroepsbevolking	111 309	190 714	157 238	77 473	187	54 195	35 135	709	626 960	
	Bevolking zonder beroep	112 414	117 011	64 483	10 572	53	11 551	4 372	198	320 654	
	Totaal *	223 927	307 970	221 910	88 110	240	65 787	39 555	954	948 453	
45-64 jaar	Werkende beroepsbevolking	53 175	53 783	32 023	19 511	74	9 339	5 520	242	173 667	
	Werkloze	9 879	5 883	2 309	249	1	229	67	16	18 633	
	Beroepsbevolking	63 054	59 666	34 332	19 760	75	9 568	5 587	258	192 300	
	Bevolking zonder beroep	259 115	141 119	64 443	17 380	42	7 018	2 611	255	491 983	
	Totaal *	322 427	200 952	98 863	37 167	117	16 602	8 209	522	684 859	
65 jaar en meer	Werkende beroepsbevolking	2 109	1 470	894	178	9	196	192	14	5 062	
	Werkloze	-	-	-	-	-	-	-	-	-	
	Beroepsbevolking	2 109	1 470	894	178	9	196	192	14	5 062	
	Bevolking zonder beroep	237 420	66 900	27 583	16 078	49	3 574	1 763	246	353 613	
	Totaal *	239 719	68 459	28 536	16 268	58	3 775	1 964	263	359 042	
Totaal *	Werkende beroepsbevolking	173 622	291 341	258 570	110 580	332	83 611	44 618	1 129	963 803	
	Werkloze	49 607	69 468	44 730	4 870	32	5 000	2 879	121	176 707	
	Beroepsbevolking	223 229	360 809	303 300	115 450	364	88 611	47 497	1 250	1 140 510	
	Bevolking zonder beroep	623 608	342 375	164 876	44 435	151	22 912	8 944	733	1 208 034	
	Totaal *	847 680	703 936	468 739	160 005	515	111 612	56 527	2 069	2 351 083	

LEEF- TIJDS- KLASSE	STAAT VAN WERKZAAMHEID	Onderwijsniveau					Onderwijs niveau onbekend	Totaal
		Bevolking zonder Belgisch diploma of getuigschrift						
		Geen onderwijs gevolgd	Duur van het onderwijs onbekend	Onderwijs gevolgd tot 14 jaar	Onderwijs gevolgd na 14 jaar			
14-24 jaar	Werkende beroepsbevolking	751	2 655	14 115	15 169	2 650	274 274	
	Werkloze	543	912	8 030	7 392	329	94 460	
	Beroepsbevolking	1 294	3 567	22 145	22 561	2 979	368 734	
	Bevolking zonder beroep	2 660	3 039	12 445	9 158	970	70 056	
	Totaal *	3 991	7 321	34 721	31 830	6 770	443 362	
25-44 jaar	Werkende beroepsbevolking	3 592	9 896	57 273	37 614	7 614	662 129	
	Werkloze	1 511	2 079	19 745	10 308	434	114 897	
	Beroepsbevolking	5 103	11 975	77 018	47 922	8 048	777 026	
	Bevolking zonder beroep	10 830	13 036	95 596	47 726	3 670	491 512	
	Totaal *	15 944	26 527	172 857	95 762	22 965	1 282 558	
45-64 jaar	Werkende beroepsbevolking	2 831	6 172	43 189	15 894	3 518	245 271	
	Werkloze	989	1 075	11 323	2 315	190	34 525	
	Beroepsbevolking	3 820	7 247	54 512	18 209	3 708	279 796	
	Bevolking zonder beroep	18 644	20 845	263 441	59 361	6 457	860 731	
	Totaal *	22 531	28 710	318 243	77 649	16 308	1 148 300	
65 jaar en meer	Werkende beroepsbevolking	196	345	1 995	752	267	8 617	
	Werkloze	-	-	-	-	-	-	
	Beroepsbevolking	196	345	1 995	752	267	8 617	
	Bevolking zonder beroep	42 191	31 422	357 103	45 845	13 997	844 171	
	Totaal *	42 443	31 890	359 393	46 656	14 928	854 352	
Totaal *	Werkende beroepsbevolking	7 370	19 068	116 572	69 429	14 049	1 190 291	
	Werkloze	3 043	4 066	39 098	20 015	953	243 882	
	Beroepsbevolking	10 413	23 134	155 670	89 444	15 002	1 434 173	
	Bevolking zonder beroep	74 325	68 342	728 585	162 090	25 094	2 266 470	
	Totaal *	84 959	94 448	885 214	251 897	60 971	3 728 572	

* Onbekende inbegrepen in totaal.

Tabel 53.- VROUWELIJKE BEVOLKING NAAR LEEFTIJDKLASSE, STAAT VAN WERKZAAMHEID EN ONDERWIJSNIVEAU (vervolg)

B. Relatieve cijfers tegenover de leeftijd

LEEF- TIJDS- KLASSE	STAAT VAN WERKZAAMHEID	Onderwijsniveau								
		Lager onder- wijs	Lager middel- baar onder- wijs	Hoger middel- baar onder- wijs	Hoger onderwijs				Onder- wijs niveau on- bekend	Bev. met Belgisch diploma of getuig- schrift
					Pedagog. onderwijs (normaal)	Stud. van bedienaar van een erkende erendienst	Hoger niet univ. onderwijs korte type 1e en 2e gr	Univer. en hoger onderwijs lange type 3e gr.		
14-24 jaar	Werkende beroepsbevolking	11,7	28,2	31,2	5,7	0,1	8,1	2,0	0,1	87,1
	Werkloze	15,4	33,4	26,9	2,5	0,0	2,4	1,2	0,0	81,8
	Beroepsbevolking	12,7	29,5	30,0	4,9	0,0	6,7	1,8	0,1	85,7
	Bevolking zonder beroep	20,9	24,8	11,9	0,6	0,0	1,1	0,3	0,0	59,6
	Totaal *	14,0	28,8	27,2	4,2	0,0	5,8	1,5	0,1	81,6
25-44 jaar	Werkende beroepsbevolking	13,0	24,0	21,2	11,4	0,0	7,8	5,0	0,1	82,5
	Werkloze	21,9	27,9	14,8	2,0	0,0	2,2	1,5	0,0	70,3
	Beroepsbevolking	14,3	24,6	20,2	10,0	0,0	7,0	4,5	0,1	80,7
	Bevolking zonder beroep	22,9	23,8	13,1	2,2	0,0	2,4	0,9	0,0	65,3
	Totaal *	17,6	24,3	17,5	6,9	0,0	5,2	3,1	0,1	74,7
45-64 jaar	Werkende beroepsbevolking	21,7	21,9	13,0	8,0	0,0	3,8	2,3	0,1	70,8
	Werkloze	28,6	17,0	6,7	0,8	0,0	0,7	0,2	0,0	54,0
	Beroepsbevolking	22,5	21,3	12,3	7,1	0,0	3,4	2,0	0,1	68,7
	Bevolking zonder beroep	30,1	16,4	7,5	2,0	0,0	0,8	0,3	0,0	57,1
	Totaal *	28,2	17,6	8,7	3,3	0,0	1,5	0,7	0,0	60,0
65 jaar en meer	Werkende beroepsbevolking	24,4	17,0	10,4	2,1	0,1	2,3	2,2	0,2	58,7
	Werkloze	-	-	-	-	-	-	-	-	-
	Beroepsbevolking	24,4	17,0	10,4	2,1	0,1	2,3	2,2	0,2	58,7
	Bevolking zonder beroep	28,1	7,9	3,3	1,9	0,0	0,4	0,2	0,1	41,9
	Totaal *	28,1	8,0	3,3	1,9	0,0	0,4	0,2	0,1	42,0
Totaal *	Werkende beroepsbevolking	14,6	24,5	21,7	9,3	0,0	7,0	3,8	0,1	81,0
	Werkloze	20,3	28,5	18,3	2,0	0,0	2,0	1,2	0,1	72,4
	Beroepsbevolking	15,6	25,2	21,2	8,0	0,0	6,2	3,3	0,1	79,6
	Bevolking zonder beroep	27,5	15,1	7,3	2,0	0,0	1,0	0,4	0,0	53,3
	Totaal *	22,9	19,0	12,7	4,3	0,0	3,0	1,5	0,1	63,5

LEEF- TIJDS- KLASSE	STAAT VAN WERKZAAMHEID	Onderwijsniveau					
		Bevolking zonder Belgisch diploma of getuigschrift				Onderwijs niveau onbekend	Totaal
		Geen onderwijs gevolgd	Duur van het onderwijs onbekend	Onderwijs gevolgd tot 14 jaar	Onderwijs gevolgd na 14 jaar		
14-24 jaar	Werkende beroepsbevolking	0,3	1,0	5,1	5,5	1,0	100,0
	Werkloze	0,6	1,0	8,5	7,8	0,3	100,0
	Beroepsbevolking	0,4	1,0	6,0	6,1	0,8	100,0
	Bevolking zonder beroep	3,8	4,3	17,8	13,1	1,4	100,0
	Totaal *	0,9	1,5	7,9	7,2	0,9	100,0
25-44 jaar	Werkende beroepsbevolking	0,5	1,5	8,6	5,7	1,2	100,0
	Werkloze	1,3	1,8	17,2	9,0	0,4	100,0
	Beroepsbevolking	0,7	1,5	9,9	6,2	1,0	100,0
	Bevolking zonder beroep	2,2	2,7	19,4	9,7	0,7	100,0
	Totaal *	1,3	2,0	13,6	7,5	0,9	100,0
45-64 jaar	Werkende beroepsbevolking	1,2	2,5	17,6	6,5	1,4	100,0
	Werkloze	2,8	3,1	32,8	6,7	0,6	100,0
	Beroepsbevolking	1,4	2,6	19,5	6,5	1,3	100,0
	Bevolking zonder beroep	2,2	2,5	30,6	6,9	0,7	100,0
	Totaal *	2,0	2,4	27,9	6,8	0,9	100,0
65 jaar en meer	Werkende beroepsbevolking	2,3	4,0	23,2	8,7	3,1	100,0
	Werkloze	-	-	-	-	-	-
	Beroepsbevolking	2,3	4,0	23,2	8,7	3,1	100,0
	Bevolking zonder beroep	5,0	3,7	42,3	5,4	1,7	100,0
	Totaal *	5,0	3,7	42,1	5,5	1,7	100,0
Totaal *	Werkende beroepsbevolking	0,6	1,6	9,8	5,8	1,2	100,0
	Werkloze	1,3	1,7	16,0	8,2	0,4	100,0
	Beroepsbevolking	0,7	1,6	10,9	6,2	1,0	100,0
	Bevolking zonder beroep	3,3	3,0	32,1	7,2	1,1	100,0
	Totaal *	2,3	2,5	23,9	6,8	1,0	100,0

* Onbekende inbegrepen in totaal.

Tabel 53.- VROUWELIJKE BEVOLKING NAAR LEEFTIJDKLASSE, STAAT VAN WERKZAAMHEID EN ONDERWIJSNIVEAU (vervolg)

C. Relatieve cijfers tegenover het onderwijs

LEEF- TIJDS- KLASSE	STAAT VAN WERKZAAMHEID	Onderwijsniveau								
		Lager onder- wijs	Lager middel- baar onder- wijs	Hoger middel- baar onder- wijs	Hoger onderwijs				Onder- wijs niveau on- bekend	Bev. met Belgisch diploma of getuig- schrift
					Pedagog. onderwijs (normaal)	Stud. van bedienaar van een erkende eredienst	Hoger niet univ. onderwijs korte type 1e en 2e gr	Univer. en hoger onderwijs lange type 3e gr.		
14-24 jaar	Werkende beroepsbevolking	52,4	61,3	71,7	85,2	79,0	88,2	80,6	72,0	66,7
	Werkloze	23,7	25,0	21,3	12,6	14,0	8,7	16,5	16,8	21,6
	Beroepsbevolking	76,1	86,3	93,0	97,8	93,0	96,9	97,1	88,8	88,3
	Bevolking zonder beroep	23,9	13,7	7,0	2,2	7,0	3,1	2,9	11,2	11,7
	Totaal *	100,0	100,0	100,0	100,0	100,0	100,0	100,0	100,0	100,0
25-44 jaar	Werkende beroepsbevolking	38,5	51,6	63,2	85,4	70,8	78,5	84,7	72,2	57,7
	Werkloze	11,3	10,4	7,7	2,6	7,1	3,9	4,3	6,0	8,5
	Beroepsbevolking	49,8	62,0	70,9	88,0	77,9	82,4	89,0	78,2	66,2
	Bevolking zonder beroep	50,2	38,0	29,1	12,0	22,1	17,6	11,0	21,8	33,8
	Totaal *	100,0	100,0	100,0	100,0	100,0	100,0	100,0	100,0	100,0
45-64 jaar	Werkende beroepsbevolking	16,5	26,8	32,4	52,5	63,2	56,3	67,3	47,2	25,4
	Werkloze	3,1	2,9	2,4	0,7	0,9	1,4	0,8	3,1	2,7
	Beroepsbevolking	19,6	29,7	34,8	53,2	64,1	57,7	68,1	50,3	28,1
	Bevolking zonder beroep	80,4	70,3	65,2	46,8	35,9	42,3	31,9	49,7	71,9
	Totaal *	100,0	100,0	100,0	100,0	100,0	100,0	100,0	100,0	100,0
65 jaar en meer	Werkende beroepsbevolking	0,9	2,1	3,1	1,1	15,5	5,2	9,8	5,4	1,4
	Werkloze	-	-	-	-	-	-	-	-	-
	Beroepsbevolking	0,9	2,1	3,1	1,1	15,5	5,2	9,8	5,4	1,4
	Bevolking zonder beroep	99,1	97,9	96,9	98,9	84,5	94,8	90,2	94,6	98,6
	Totaal *	100,0	100,0	100,0	100,0	100,0	100,0	100,0	100,0	100,0
Totaal *	Werkende beroepsbevolking	20,5	41,4	55,2	69,2	64,5	75,0	79,1	56,9	41,0
	Werkloze	5,9	9,9	9,6	3,0	6,2	4,5	5,1	6,1	7,6
	Beroepsbevolking	26,4	51,3	64,8	72,2	70,7	79,5	84,2	63,0	48,6
	Bevolking zonder beroep	73,6	48,7	35,2	27,8	29,3	20,5	15,8	37,0	51,4
	Totaal *	100,0	100,0	100,0	100,0	100,0	100,0	100,0	100,0	100,0

LEEF- TIJDS- KLASSE	STAAT VAN WERKZAAMHEID	Onderwijsniveau					
		Bevolking zonder Belgisch diploma of getuigschrift				Onderwijs niveau onbekend	Totaal
		Geen onderwijs gevolgd	Duur van het onderwijs onbekend	Onderwijs gevolgd tot 14 jaar	Onderwijs gevolgd na 14 jaar		
14-24 jaar	Werkende beroepsbevolking	19,0	40,2	40,8	47,8	67,1	62,5
	Werkloze	13,7	13,8	23,2	23,3	8,3	21,5
	Beroepsbevolking	32,7	54,0	64,0	71,1	75,4	84,0
	Bevolking zonder beroep	67,3	46,0	36,0	28,9	24,6	16,0
	Totaal *	100,0	100,0	100,0	100,0	100,0	100,0
25-44 jaar	Werkende beroepsbevolking	22,5	39,6	33,2	39,3	65,0	52,2
	Werkloze	9,5	8,3	11,4	10,8	3,7	9,1
	Beroepsbevolking	32,0	47,9	44,6	50,1	68,7	61,3
	Bevolking zonder beroep	68,0	52,1	55,4	49,9	31,3	38,7
	Totaal *	100,0	100,0	100,0	100,0	100,0	100,0
45-64 jaar	Werkende beroepsbevolking	12,6	22,0	13,6	20,5	34,6	21,5
	Werkloze	4,4	3,8	3,5	3,0	1,9	3,0
	Beroepsbevolking	17,0	25,8	17,1	23,5	36,5	24,5
	Bevolking zonder beroep	83,0	74,2	82,9	76,5	63,5	75,5
	Totaal *	100,0	100,0	100,0	100,0	100,0	100,0
65 jaar en meer	Werkende beroepsbevolking	0,5	1,1	0,6	1,6	1,9	1,0
	Werkloze	-	-	-	-	-	-
	Beroepsbevolking	0,5	1,1	0,6	1,6	1,9	1,0
	Bevolking zonder beroep	99,5	98,9	99,4	98,4	98,1	99,0
	Totaal *	100,0	100,0	100,0	100,0	100,0	100,0
Totaal *	Werkende beroepsbevolking	8,7	20,8	13,2	27,6	35,0	32,5
	Werkloze	3,6	4,5	4,4	8,0	2,4	6,7
	Beroepsbevolking	12,3	25,3	17,6	35,6	37,4	39,2
	Bevolking zonder beroep	87,7	74,7	82,4	64,4	62,6	60,8
	Totaal *	100,0	100,0	100,0	100,0	100,0	100,0

* Onbekende inbegrepen in totaal.

**Tabel 54.- VROUWELIJKE WERKENDE BEVOLKING NAAR LEEFTIJDKLASSE,
ONDERWIJSNIVEAU EN ARBEIDSDUUR**

A. Absolute cijfers

ONDERWIJSNIVEAU	14 - 24 jaar		25 - 44 jaar		45 - 64 jaar		65 jaar en meer		Totaal *	
	Arbeidsduur		Arbeidsduur		Arbeidsduur		Arbeidsduur		Arbeidsduur	
	vol- tijds	deel- tijds	vol- tijds	deel- tijds	vol- tijds	deel- tijds	vol- tijds	deel- tijds	vol- tijds	deel- tijds
Lager onderwijs	28 567	3 461	67 969	17 891	40 675	12 288	1 475	613	138 686	34 253
Lager middelbaar onderwijs	69 573	7 555	127 768	30 355	41 908	11 614	952	490	240 201	50 014
Hoger middelbaar onderwijs	80 097	5 158	116 651	23 052	25 580	6 277	549	330	222 877	34 817
Hoger onderwijs										
- Pedagog. onderwijs (normaal)	14 003	1 642	66 867	8 091	17 185	2 255	117	56	98 172	12 044
- Studiën van bedienaar van een erkende eredienst	74	5	142	26	63	10	8	-	287	41
- Hoger niet univ. onderwijs (korte type 1e of 2e graad)	21 043	1 334	40 797	10 685	7 439	1 843	105	88	69 384	13 950
- Universitair en hoger onderwijs van het lange type en 3e graad	4 659	780	26 674	6 547	4 428	1 033	114	76	35 875	8 436
Niveau van onderwijs onbepaald	170	18	479	70	171	37	4	5	824	130
Bevolking met Belgisch diploma of getuigschrift	218 186	19 953	447 347	96 717	137 449	35 357	3 324	1 658	806 306	153 685
Bevolking zonder Belgisch diploma of getuigschrift										
- Geen onderwijs gevolgd	600	134	2 836	708	2 128	682	132	59	5 696	1 583
- Duur van onderwijs onbekend	2 006	274	7 473	1 297	4 563	1 063	199	99	14 241	2 733
- Onderwijs gevolgd tot max. 14 jaar	12 667	1 385	45 922	11 100	33 330	9 639	1 445	532	93 364	22 656
- Onderwijs gevolgd na 14 jaar	13 430	1 664	30 294	7 152	12 397	3 412	518	221	56 639	12 449
Niveau van onderwijs onbekend	1 446	48	3 846	184	1 881	152	128	21	7 301	405
Totaal	248 335	23 458	537 718	117 158	191 748	50 305	5 746	2 590	983 547	193 511

* Niet inbegrepen de arbeidsduur onbekend.

**Tabel 54.- VROUWELIJKE WERKENDE BEVOLKING NAAR LEEFTIJDKLASSE,
ONDERWIJSNIVEAU EN ARBEIDSDUUR (vervolg)**

B. Percentages naar onderwijsniveau

ONDERWIJSNIVEAU	14 - 24 jaar		25 - 44 jaar		45 - 64 jaar		65 jaar en meer		Totaal *	
	Arbeidsduur		Arbeidsduur		Arbeidsduur		Arbeidsduur		Arbeidsduur	
	vol- tijds	deel- tijds	vol- tijds	deel- tijds	vol- tijds	deel- tijds	vol- tijds	deel- tijds	vol- tijds	deel- tijds
Lager onderwijs	20,6	10,1	49,0	52,2	29,3	35,9	1,1	1,8	100,0	100,0
Lager middelbaar onderwijs	29,0	15,1	53,2	60,7	17,4	23,2	0,4	1,0	100,0	100,0
Hoger middelbaar onderwijs	35,9	14,8	52,4	66,2	11,5	18,0	0,2	1,0	100,0	100,0
Hoger onderwijs										
- Pedagog. onderwijs (normaal)	14,3	13,6	68,1	67,2	17,5	18,7	0,1	0,5	100,0	100,0
- Studiën van bedienaar van een erkende eredienst	25,8	12,2	49,5	63,4	21,9	24,4	2,8	-	100,0	100,0
- Hoger niet univ. onderwijs (korte type 1e of 2e graad)	30,3	9,6	58,8	76,6	10,7	13,2	0,2	0,6	100,0	100,0
- Universitair en hoger onderwijs van het lange type en 3e graad	13,0	9,2	74,4	77,6	12,3	12,3	0,3	0,9	100,0	100,0
Niveau van onderwijs onbepaald	20,6	13,8	58,1	53,8	20,8	28,5	0,5	3,9	100,0	100,0
Bevolking met Belgisch diploma of getuigschrift	27,1	13,0	55,5	62,9	17,0	23,0	0,4	1,1	100,0	100,0
Bevolking zonder Belgisch diploma of getuigschrift										
- Geen onderwijs gevolgd	10,5	8,5	49,8	44,7	37,4	43,1	2,3	3,7	100,0	100,0
- Duur van onderwijs onbekend	14,1	10,0	52,5	47,5	32,0	38,9	1,4	3,6	100,0	100,0
- Onderwijs gevolgd tot max. 14 jaar	13,6	6,1	49,2	49,0	35,7	42,5	1,5	2,4	100,0	100,0
- Onderwijs gevolgd na 14 jaar	23,7	13,4	53,5	57,4	21,9	27,4	0,9	1,8	100,0	100,0
Niveau van onderwijs onbekend	19,8	11,9	52,7	45,4	25,8	37,5	1,7	5,2	100,0	100,0
Totaal	25,2	12,1	54,7	60,6	19,5	26,0	0,6	1,3	100,0	100,0

* Niet inbegrepen de arbeidsduur onbekend.

**Tabel 54.- VROUWELIJKE WERKENDE BEVOLKING NAAR LEEFTIJDSCLASSE,
ONDERWIJSNIVEAU EN ARBEIDSDUUR (vervolg)**

C. Percentages naar arbeidsduur

ONDERWIJSNIVEAU	14 - 24 jaar		25 - 44 jaar		45 - 64 jaar		65 jaar en meer		Totaal *	
	Arbeidsduur		Arbeidsduur		Arbeidsduur		Arbeidsduur		Arbeidsduur	
	vol- tijds	deel- tijds	vol- tijds	deel- tijds	vol- tijds	deel- tijds	vol- tijds	deel- tijds	vol- tijds	deel- tijds
Lager onderwijs	10,5	1,2	10,4	2,7	16,8	5,1	17,7	7,3	11,8	2,9
Lager middelbaar onderwijs	25,6	2,8	19,5	4,7	17,3	4,8	11,4	5,9	20,4	4,3
Hoger middelbaar onderwijs	29,5	1,9	17,8	3,5	10,6	2,6	6,6	4,0	18,9	3,0
Hoger onderwijs										
- Pedagog. onderwijs (normaal)	5,2	0,6	10,2	1,3	7,1	0,9	1,4	0,7	8,3	1,0
- Studiën van bedienaar van een erkende eredienst	0,0	0,0	0,0	0,0	0,0	0,0	0,1	-	0,0	0,0
- Hoger niet univ. onderwijs (korte type 1e of 2e graad)	7,7	0,5	6,2	1,6	3,1	0,8	1,3	1,0	5,9	1,2
- Universitair en hoger onderwijs van het lange type en 3e graad	1,7	0,3	4,1	1,0	1,8	0,4	1,4	0,9	3,1	0,7
Niveau van onderwijs onbepaald	0,1	0,0	0,1	0,0	0,1	0,0	0,1	0,1	0,1	0,0
Bevolking met Belgisch diploma of getuigschrift	80,3	7,3	68,3	14,8	56,8	14,6	40,0	19,9	68,5	13,1
Bevolking zonder Belgisch diploma of getuigschrift										
- Geen onderwijs gevolgd	0,2	0,1	0,4	0,1	0,9	0,3	1,5	0,7	0,6	0,1
- Duur van onderwijs onbekend	0,7	0,1	1,2	0,2	1,9	0,4	2,4	1,2	1,2	0,2
- Onderwijs gevolgd tot max. 14 jaar	4,7	0,5	7,0	1,7	13,8	4,0	17,3	6,3	7,9	1,9
- Onderwijs gevolgd na 14 jaar	4,9	0,6	4,6	1,1	5,1	1,4	6,2	2,7	4,8	1,1
Niveau van onderwijs onbekend	0,6	0,0	0,6	0,0	0,7	0,1	1,5	0,3	0,6	0,0
Totaal	91,4	8,6	82,1	17,9	79,2	20,8	68,9	31,1	83,6	16,4

* Niet inbegrepen de arbeidsduur onbekend.

Hoofdstuk VIII.- WERKENDE BEROEPSBEVOLKING NAAR PLAATS VAN TEWERKSTELLING

Het is nodig de plaats van tewerkstelling te kennen, wil men alle fenomenen i.v.m. de mobiliteit van de beroepsbevolking bestuderen.

Zo kan men in de eerste plaats de entiteiten bepalen die een aantrekkingspool vormen voor arbeidskrachten, en kan men voor elke Belgische gemeente een eigen werkgelegenheidscoëfficiënt berekenen.

Het loont eveneens de moeite een grondige studie te maken van sommige kenmerken van het pendelverkeer zoals het gebruikte vervoer, de reisduur, de afgelegde afstand.

Over deze onderwerpen wordt in dit hoofdstuk niet uitgeweid vermits ze worden behandeld in een afzonderlijke publicatie (boekdeel 9).

Hier beperken wij ons tot een minimum aan informatie over de beroepsbevolking naar plaats van tewerkstelling.

Deze notie vertoont enige afwijkingen ten opzichte van de in België wonende beroepsbevolking waarvan sprake in de vorige hoofdstukken, vermits in de beroepsbevolking naar plaats van tewerkstelling de 66 832 inwoners die in het buitenland werken niet zijn begrepen.

Op rijksniveau omvat dit begrip evenwel de personen met wisselende en met onbekende plaats van tewerkstelling in België; dit betreft een totaal van 136 917.

Het is per definitie onmogelijk beide laatste groepen in de tabellen per gewest, provincie, arrondissement of gemeente van tewerkstelling op te nemen.

In de tabellen 55 tot 57 wordt de werkende beroepsbevolking naar plaats van tewerkstelling verdeeld volgens het geslacht, de bedrijfssector, en de positie in het bedrijf.

**Tabel 55.- WERKENDE BEROEPSBEVOLKING NAAR PLAATS VAN TEWERKSTELLING,
BEDRIJFSSECTOR, PROVINCIES, GEWESTEN**

BEDRIJFSSECTOR EN GESLACHT		Werkprovincie								
		Ant- werpen	Brabant	Hene- gouwen	Luik	Limburg	Luxem- burg	Namen	Oost- Vlaan- deren	West- Vlaan- deren
PRIMAIRE SECTOR										
Mannen	1970	14 200	19 303	13 374	11 835	9 149	8 311	7 066	24 226	24 436
	1981	9 570	10 986	8 985	7 534	5 947	5 566	4 674	15 315	18 174
Vrouwen	1970	2 438	4 549	3 749	4 138	1 477	2 223	2 309	3 611	4 426
	1981	2 337	3 540	3 421	3 249	1 187	1 791	1 742	3 433	4 787
Totaal	1970	16 638	23 852	17 123	15 973	10 626	10 534	9 375	27 837	28 862
	1981	11 907	14 526	12 406	10 783	7 134	7 357	6 416	18 748	22 961
SECUNDAIRE SECTOR										
Mannen	1970	216 567	248 386	160 480	138 078	80 895	14 250	36 455	148 938	133 980
	1981	186 335	166 218	108 717	101 690	83 348	11 318	27 160	126 964	116 379
Vrouwen	1970	48 473	67 741	31 771	25 954	19 240	1 455	4 225	57 764	38 552
	1981	36 776	41 605	19 494	16 569	15 056	1 987	3 515	40 805	32 819
Totaal	1970	265 040	316 127	192 251	164 032	100 135	15 705	40 680	206 702	172 532
	1981	223 111	207 823	128 211	118 259	98 404	13 305	30 675	167 769	149 198
TERTIAIRE SECTOR: HANDEL, VERKEER, VERVOER										
Mannen	1970	98 621	161 740	55 334	50 161	22 503	10 510	18 855	55 519	53 117
	1981	108 539	161 412	57 308	49 064	27 244	11 724	21 141	56 912	56 382
Vrouwen	1970	43 699	77 749	35 430	31 569	11 675	5 233	10 241	30 608	28 303
	1981	50 427	81 751	33 986	31 730	14 796	6 259	11 357	31 254	30 437
Totaal	1970	142 320	239 489	90 764	81 730	34 178	15 743	29 096	86 127	81 420
	1981	158 966	243 163	91 294	80 794	42 040	17 983	32 498	88 166	86 819
TERTIAIRE SECTOR: BANK, VERZ., OPENBARE DIENSTEN EN ANDERE										
Mannen	1970	77 093	179 397	42 728	44 207	24 691	9 392	17 299	44 438	40 329
	1981	87 711	209 933	57 142	56 875	35 661	14 136	23 139	59 024	52 786
Vrouwen	1970	54 439	132 525	45 750	43 151	17 608	6 149	13 865	41 319	33 485
	1981	84 368	185 910	71 150	63 670	31 022	11 028	23 785	65 378	52 301
Totaal	1970	131 532	311 922	88 478	87 358	42 299	15 541	31 164	85 757	73 814
	1981	172 079	395 843	128 292	120 545	66 683	25 164	46 924	124 402	105 087
WERKZAAMHEID ONBEKEND										
Mannen	1970	1 952	12 457	1 649	1 611	466	265	688	1 171	1 181
	1981	2 322	11 524	2 957	1 819	915	305	1 109	1 519	1 317
Vrouwen	1970	878	7 806	798	783	196	114	306	676	541
	1981	1 357	8 830	1 560	1 169	416	153	604	975	735
Totaal	1970	2 830	20 263	2 447	2 394	662	379	994	1 847	1 722
	1981	3 679	20 354	4 517	2 988	1 331	458	1 713	2 494	2 052
TOTAAL										
Mannen	1970	408 433	621 283	273 565	245 892	137 704	42 728	80 363	274 292	253 043
	1981	394 477	560 073	235 109	216 982	153 115	43 049	77 223	259 734	245 038
Vrouwen	1970	149 927	290 370	117 498	105 595	50 196	15 174	30 946	133 978	105 307
	1981	175 265	321 636	129 611	116 387	62 477	21 218	41 003	141 845	121 079
Totaal	1970	558 360	911 653	391 063	351 487	187 900	57 902	111 309	408 270	358 350
	1981	569 742	881 709	364 720	333 369	215 592	64 267	118 226	401 579	366 117

**Tabel 55.- WERKENDE BEROEPSBEVOLKING NAAR PLAATS VAN TEWERKSTELLING,
BEDRIJFSSECTOR, PROVINCIËS, GEWESTEN (vervolg)**

BEDRIJFSSECTOR EN GESLACHT		Werkgewest				Plaats van tewerkstel- ling in België on- bekend of veranderl.	Totaal werkend in België	Totaal werkend in het buiten- land	Totaal werkende beroeps- bevolking
		Brussels gewest	Vlaams gewest	Waals gewest	waarvan Duits taal- gebied				
PRIMAIRE SECTOR									
Mannen	1970	816	86 758	44 326	2 303	749	132 649	475	133 124
	1981	358	57 135	29 258	1 487	643	87 394	277	87 671
Vrouwen	1970	136	15 397	13 387	1 034	43	28 963	31	28 994
	1981	71	14 273	11 143	781	46	25 533	64	25 597
Totaal	1970	952	102 155	57 713	3 337	792	161 612	506	162 118
	1981	429	71 408	40 401	2 268	689	112 927	341	113 268
SECUNDAIRE SECTOR									
Mannen	1970	139 548	661 734	376 747	6 330	23 667	1 201 696	31 161	1 232 857
	1981	83 277	575 614	269 238	6 238	19 855	947 984	21 606	969 590
Vrouwen	1970	42 447	184 552	68 176	1 830	1 623	296 798	11 054	307 852
	1981	22 759	141 021	44 846	994	1 686	210 312	6 763	217 075
Totaal	1970	181 995	846 286	444 923	8 160	25 290	1 498 494	42 215	1 540 709
	1981	106 036	716 635	314 084	7 232	21 541	1 158 296	28 369	1 186 665
TERTIAIRE SECTOR: HANDEL, VERKEER, VERVOER									
Mannen	1970	111 169	272 203	142 988	3 076	25 386	551 746	3 230	554 976
	1981	98 876	300 757	150 093	3 520	26 654	576 380	3 883	580 263
Vrouwen	1970	53 929	133 393	87 185	1 572	5 537	280 044	1 164	281 208
	1981	50 497	151 483	90 017	2 069	7 176	299 173	1 939	301 112
Totaal	1970	165 098	405 596	230 173	4 648	30 923	831 790	4 394	836 184
	1981	149 373	452 240	240 110	5 589	33 830	875 553	5 822	881 375
TERTIAIRE SECTOR: BANK, VERZ., OPENBARE DIENSTEN EN ANDERE									
Mannen	1970	140 323	218 060	121 191	2 209	13 531	493 105	18 091	511 196
	1981	155 848	276 252	164 307	2 861	15 551	611 958	22 334	634 292
Vrouwen	1970	100 706	171 189	116 396	1 491	9 558	397 849	4 379	402 228
	1981	133 557	270 689	184 366	2 635	15 438	604 050	7 456	611 506
Totaal	1970	241 029	389 249	237 587	3 700	23 089	890 954	22 470	913 424
	1981	289 405	546 941	348 673	5 496	30 989	1 216 008	29 790	1 245 798
WERKZAAMHEID ONBEKEND									
Mannen	1970	10 490	6 316	4 634	73	23 812	45 252	1 667	46 919
	1981	7 525	9 194	7 068	137	30 722	54 509	1 683	56 192
Vrouwen	1970	6 958	2 974	2 166	38	12 423	24 521	684	25 205
	1981	6 518	5 259	4 022	85	19 146	34 945	827	35 772
Totaal	1970	17 448	9 290	6 800	111	36 235	69 773	2 351	72 124
	1981	14 043	14 453	11 090	222	49 868	89 454	2 510	91 964
TOTAAL									
Mannen	1970	402 346	1 245 071	689 886	13 991	87 145	2 424 448	54 624	2 479 072
	1981	345 884	1 218 952	619 964	14 243	93 425	2 278 225	49 783	2 328 008
Vrouwen	1970	204 176	507 505	287 310	5 965	29 184	1 028 175	17 312	1 045 487
	1981	213 402	582 725	334 394	6 564	43 492	1 174 013	17 049	1 191 062
Totaal	1970	606 522	1 752 576	977 196	19 956	116 329	3 452 623	71 936	3 524 559
	1981	559 286	1 801 677	954 358	20 807	136 917	3 452 238	66 832	3 519 070

**Tabel 56.- WERKENDE BEROEPSBEVOLKING NAAR PLAATS VAN TEWERKSTELLING,
NAAR GESLACHT, BEDRIJFSSECTOR EN POSITIE IN HET BEDRIJF**

- HET RIJK -

- Absolute en relatieve cijfers -

BEDRIJFSSECTOR EN GESLACHT		Absolute cijfers					Relatieve cijfers naar geslacht				Relatieve cijfers naar bedrijfssector		
		POSITIE IN HET BEDRIJF											
		Werk- gever en zelf- standige	Loon- trek- kende	Helper	Positie onbe- kend	Totaal	Werk- gever en zelf- standige	Loon- trek- kende	Helper	Totaal	Werk- gever en zelf- standige	Loon- trek- kende	Helper
PRIMAIRE SECTOR													
Mannen	1970	102 579	13 489	16 529	52	132 649	25,5	0,7	41,9	5,5	77,3	10,2	12,5
	1981	71 741	9 038	6 589	26	87 394	20,1	0,5	33,0	3,8	82,1	10,4	7,5
Vrouwen	1970	13 359	1 045	14 542	17	28 963	10,4	0,1	18,6	2,8	46,2	3,6	50,2
	1981	11 531	1 266	12 730	6	25 533	9,3	0,1	19,7	2,2	45,2	4,9	49,9
Totaal	1970	115 938	14 534	31 071	69	161 612	21,8	0,5	26,4	4,7	71,8	9,0	19,2
	1981	83 272	10 304	19 319	32	112 927	17,3	0,4	22,8	3,3	73,8	9,1	17,1
SECUNDAIRE SECTOR													
Mannen	1970	93 394	1 100 447	7 511	344	1 201 696	23,2	55,6	19,1	49,6	7,8	91,6	0,6
	1981	75 217	868 259	3 959	549	947 984	21,0	46,0	19,9	41,6	7,9	91,6	0,5
Vrouwen	1970	5 933	283 733	6 993	139	296 798	4,6	34,6	8,9	28,9	2,0	95,6	2,4
	1981	4 429	200 571	5 209	103	210 312	3,6	20,5	8,1	17,9	2,1	95,4	2,5
Totaal	1970	99 327	1 384 180	14 504	483	1 498 494	18,7	49,4	12,3	43,4	6,6	92,4	1,0
	1981	79 646	1 068 830	9 168	652	1 158 296	16,5	37,3	10,8	33,5	6,9	92,3	0,8
TERTIAIRE SECTOR: HANDEL, VERKEER, VERVOER													
Mannen	1970	152 080	386 070	13 339	257	551 746	37,8	19,5	33,9	22,7	27,6	70,0	2,4
	1981	140 965	426 341	7 993	1 081	576 380	39,4	22,6	40,1	25,3	24,5	74,1	1,4
Vrouwen	1970	85 672	147 268	46 982	122	280 044	66,6	18,0	59,9	27,2	30,6	52,6	16,8
	1981	72 135	190 414	36 241	383	299 173	58,3	19,4	56,0	25,5	24,1	63,7	12,2
Totaal	1970	237 752	533 338	60 321	379	831 790	44,8	19,0	51,2	24,1	28,6	64,1	7,3
	1981	213 100	616 755	44 234	1 464	875 553	44,3	21,5	52,3	25,4	24,4	70,5	5,1
TERTIAIRE SECTOR: BANK, VERZ.; OPENBARE DIENSTEN EN ANDERE													
Mannen	1970	50 789	440 165	1 762	389	493 105	12,7	22,2	4,5	20,3	10,3	89,3	0,4
	1981	65 578	544 568	1 139	673	611 958	18,3	28,8	5,7	28,9	10,7	89,1	0,2
Vrouwen	1970	22 504	365 708	9 253	384	397 849	17,5	44,6	11,8	38,7	5,7	92,0	2,3
	1981	33 968	559 402	9 899	781	604 050	27,4	57,2	15,3	51,4	5,6	92,7	1,7
Totaal	1970	73 293	805 873	11 015	773	890 954	13,8	28,8	9,4	25,8	8,2	90,5	1,3
	1981	99 546	1 103 970	11 038	1 454	1 216 008	20,7	38,5	13,0	35,2	8,2	90,9	0,9
WERKZAAMHEID ONBEKEND													
Mannen	1970	3 143	40 367	237	1 505	45 252	0,8	2,0	0,6	1,9	7,2	92,3	0,5
	1981	4 214	40 785	260	9 250	54 509	1,2	2,1	1,3	2,4	9,3	90,1	0,6
Vrouwen	1970	1 181	22 057	601	682	24 521	0,9	2,7	0,8	2,4	5,0	92,5	2,5
	1981	1 756	26 688	629	5 872	34 945	1,4	2,8	0,9	3,0	6,0	91,8	2,2
Totaal	1970	4 324	62 424	838	2 187	69 773	0,9	2,3	0,7	2,0	6,4	92,4	1,2
	1981	5 970	67 473	889	15 122	89 454	1,2	2,3	1,1	2,6	8,0	90,8	1,2
TOTAAL													
Mannen	1970	401 985	1 980 538	39 378	2 547	2 424 448	100,0	100,0	100,0	100,0	16,6	81,8	1,6
	1981	357 715	1 888 991	19 940	11 579	2 278 225	100,0	100,0	100,0	100,0	15,8	83,3	0,9
Vrouwen	1970	128 649	819 811	78 371	1 344	1 028 175	100,0	100,0	100,0	100,0	12,5	79,9	7,6
	1981	123 819	978 341	64 708	7 145	1 174 013	100,0	100,0	100,0	100,0	10,6	83,8	5,6
Totaal	1970	530 634	2 800 349	117 749	3 891	3 452 623	100,0	100,0	100,0	100,0	15,4	81,2	3,4
	1981	481 534	2 867 332	84 648	18 724	3 452 238	100,0	100,0	100,0	100,0	14,0	83,5	2,5

**Tabel 56.- WERKENDE BEROEPSBEVOLKING NAAR PLAATS VAN TEWERKSTELLING;
NAAR GESLACHT, BEDRIJFSSECTOR EN POSITIE IN HET BEDRIJF (vervolg)**

- BRUSSELS GEWEST -

- Absolute en relatieve cijfers -

BEDRIJFSSECTOR EN GESLACHT		Absolute cijfers					Relatieve cijfers naar geslacht				Relatieve cijfers naar bedrijfssector		
		POSITIE IN HET BEDRIJF											
		Werk- gever en zelf- standige	Loon- trek- kende	Helper	Positie onbe- kend	Totaal	Werk- gever en zelf- standige	Loon- trek- kende	Helper	Totaal	Werk- gever en zelf- standige	Loon- trek- kende	Helper
PRIMAIRE SECTOR													
Mannen	1970	339	446	31	-	816	0,8	0,1	1,3	0,2	41,5	54,7	3,8
	1981	173	162	20	3	358	0,5	0,1	1,8	0,1	48,7	45,6	5,7
Vrouwen	1970	37	42	57	-	136	0,3	0,0	0,6	0,1	27,2	30,8	42,0
	1981	18	21	32	-	71	0,1	0,0	0,5	0,0	25,4	29,6	45,0
Totaal	1970	376	488	88	-	952	0,7	0,1	0,7	0,2	39,5	51,3	9,2
	1981	191	183	52	3	429	0,4	0,0	0,7	0,1	44,8	43,0	12,2
SECUNDAIRE SECTOR													
Mannen	1970	10 033	128 854	608	53	139 548	24,6	35,9	26,2	34,7	7,2	92,4	0,4
	1981	5 763	77 196	222	96	83 277	17,7	24,8	19,6	24,1	6,9	92,8	0,3
Vrouwen	1970	1 102	40 070	1 254	21	42 447	8,2	22,1	13,2	20,8	2,6	94,4	3,0
	1981	667	21 419	637	36	22 759	5,4	11,0	10,0	10,7	2,9	94,3	2,8
Totaal	1970	11 135	168 924	1 862	74	181 995	20,5	31,3	15,7	30,0	6,1	92,9	1,0
	1981	6 430	98 615	859	132	106 036	14,3	19,6	11,5	19,0	6,1	93,1	0,8
TERTIAIRE SECTOR: HANDEL, VERKEER, VERVOER													
Mannen	1970	17 906	91 872	1 326	65	111 169	43,9	25,6	57,0	27,6	16,1	82,7	1,2
	1981	14 686	83 378	681	131	98 876	45,2	26,7	60,2	28,6	14,9	84,4	0,7
Vrouwen	1970	7 878	39 839	6 180	32	53 929	58,4	22,0	64,9	26,4	14,6	73,9	11,5
	1981	6 494	40 182	3 748	73	50 497	52,3	20,7	59,1	23,7	12,9	79,7	7,4
Totaal	1970	25 784	131 711	7 506	97	165 098	47,5	24,4	63,4	27,2	15,6	79,8	4,6
	1981	21 180	123 560	4 429	204	149 373	47,1	24,4	59,3	26,7	14,2	82,8	3,0
TERTIAIRE SECTOR: BANK, VERZ.; OPENBARE DIENSTEN EN ANDERE													
Mannen	1970	10 797	129 119	305	102	140 323	26,5	36,0	13,1	34,9	7,7	92,1	0,2
	1981	10 969	144 583	170	128	155 848	33,7	46,4	15,0	45,0	7,0	92,9	0,1
Vrouwen	1970	3 811	95 028	1 787	80	100 706	28,3	52,5	18,7	49,3	3,8	94,4	1,8
	1981	4 794	126 805	1 744	214	133 557	38,7	65,3	27,5	62,8	3,6	95,1	1,3
Totaal	1970	14 608	224 147	2 092	182	241 029	26,9	41,5	17,7	39,7	6,1	93,1	0,8
	1981	15 763	271 388	1 914	340	289 405	35,1	53,6	25,6	51,7	5,4	93,9	0,7
WERKZAAMHEID ONBEKEND													
Mannen	1970	1 691	8 685	55	59	10 490	4,2	2,4	2,4	2,6	16,2	83,3	0,5
	1981	933	6 319	39	234	7 525	2,9	2,0	3,4	2,2	12,8	86,7	0,5
Vrouwen	1970	648	6 047	242	21	6 958	4,8	3,4	2,6	3,4	9,3	87,2	3,5
	1981	433	5 719	181	185	6 518	3,5	3,0	2,9	3,0	6,8	90,3	2,9
Totaal	1970	2 339	14 732	297	80	17 448	4,4	2,7	2,5	2,9	13,5	84,8	1,7
	1981	1 366	12 038	220	419	14 043	3,1	2,4	2,9	2,5	10,0	88,4	1,6
TOTAAL													
Mannen	1970	40 766	358 976	2 325	279	402 346	100,0	100,0	100,0	100,0	10,1	89,3	0,6
	1981	32 524	311 638	1 132	590	345 884	100,0	100,0	100,0	100,0	9,4	90,3	0,3
Vrouwen	1970	13 476	181 026	9 520	154	204 176	100,0	100,0	100,0	100,0	6,6	88,7	4,7
	1981	12 406	194 146	6 342	508	213 402	100,0	100,0	100,0	100,0	5,8	91,2	3,0
Totaal	1970	54 242	540 002	11 845	433	606 522	100,0	100,0	100,0	100,0	8,9	89,1	2,0
	1981	44 930	505 784	7 474	1 098	559 286	100,0	100,0	100,0	100,0	8,1	90,6	1,3

**Tabel 56.- WERKENDE BEROEPSBEVOLKING NAAR PLAATS VAN TEWERKSTELLING,
NAAR GESLACHT, BEDRIJFSSECTOR EN POSITIE IN HET BEDRIJF (vervolg)**

- VLAAMS GEWEST -

- Absolute en relatieve cijfers -

BEDRIJFSSECTOR EN GESLACHT		Absolute cijfers					Relatieve cijfers naar geslacht				Relatieve cijfers naar bedrijfssector		
		POSITIE IN HET BEDRIJF											
		Werk- gever en zelf- standige	Loon- trek- kende	Helper	Positie onbe- kend	Totaal	Werk- gever en zelf- standige	Loon- trek- kende	Helper	Totaal	Werk- gever en zelf- standige	Loon- trek- kende	Helper
PRIMAIRE SECTOR													
Mannen	1970	68 228	7 739	10 764	27	86 758	29,3	0,8	45,2	7,0	78,7	8,9	12,4
	1981	47 378	5 498	4 256	3	57 135	22,6	0,6	34,1	4,7	82,9	9,6	7,5
Vrouwen	1970	6 975	680	7 734	8	15 397	9,9	0,2	20,9	3,0	45,3	4,4	50,3
	1981	6 388	1 010	6 875	-	14 273	9,4	0,2	21,8	2,4	44,8	7,1	48,1
Totaal	1970	75 203	8 419	18 498	35	102 155	24,8	0,6	30,4	5,8	73,6	8,2	18,2
	1981	53 766	6 508	11 131	3	71 408	19,4	0,4	25,3	4,0	75,3	9,1	15,6
SECUNDAIRE SECTOR													
Mannen	1970	54 670	602 066	4 858	140	661 734	23,4	61,0	20,4	53,2	8,3	91,0	0,7
	1981	47 584	525 136	2 844	50	575 614	22,7	52,7	22,8	47,2	8,3	91,2	0,5
Vrouwen	1970	3 048	178 634	2 788	82	184 552	4,3	44,7	7,5	36,4	1,7	96,8	1,5
	1981	2 432	135 985	2 591	13	141 021	3,6	28,1	8,2	24,2	1,7	96,4	1,9
Totaal	1970	57 718	780 700	7 646	222	846 286	19,0	56,3	12,6	48,3	6,8	92,3	0,9
	1981	50 016	661 121	5 435	63	716 635	18,1	44,7	12,4	39,8	7,0	92,3	0,7
TERTIAIRE SECTOR: HANDEL, VERKEER, VERVOER													
Mannen	1970	85 684	179 140	7 284	95	272 203	36,8	18,1	30,6	21,9	31,5	65,8	2,7
	1981	80 701	215 303	4 692	61	300 757	38,6	21,6	37,6	24,6	26,8	71,6	1,6
Vrouwen	1970	49 665	61 211	22 479	38	133 393	70,7	15,3	60,7	26,3	37,2	45,9	16,9
	1981	41 803	91 963	17 700	17	151 483	61,8	19,0	56,2	26,0	27,6	60,7	11,7
Totaal	1970	135 349	240 351	29 763	133	405 596	44,6	17,3	48,9	23,1	33,4	59,3	7,3
	1981	122 504	307 266	22 392	78	452 240	44,2	20,8	50,9	25,1	27,1	67,9	5,0
TERTIAIRE SECTOR: BANK, VERZ.; OPENBARE DIENSTEN EN ANDERE													
Mannen	1970	23 939	193 123	831	167	218 060	10,3	19,6	3,5	17,5	11,0	88,6	0,4
	1981	33 100	242 517	606	29	276 252	15,8	24,3	4,8	22,7	12,0	87,8	0,2
Vrouwen	1970	10 346	156 782	3 929	132	171 189	14,7	39,2	10,6	33,7	6,1	91,6	2,3
	1981	16 742	249 696	4 198	53	270 689	24,8	51,7	13,4	46,4	6,2	92,3	1,5
Totaal	1970	34 285	349 905	4 760	299	389 249	11,3	25,2	7,8	22,2	8,8	90,0	1,2
	1981	49 842	492 213	4 804	82	546 941	18,0	33,2	10,9	30,3	9,1	90,0	0,9
WERKZAAMHEID ONBEKEND													
Mannen	1970	596	5 640	63	17	6 316	0,2	0,5	0,3	0,4	9,5	89,5	1,0
	1981	683	8 308	94	109	9 194	0,3	0,8	0,7	0,8	7,5	91,4	1,1
Vrouwen	1970	197	2 656	110	11	2 974	0,4	0,6	0,3	0,6	6,7	89,6	3,7
	1981	278	4 802	117	62	5 259	0,4	1,0	0,4	1,0	5,4	92,4	2,2
Totaal	1970	793	8 296	173	28	9 290	0,3	0,6	0,3	0,6	8,6	89,6	1,8
	1981	961	13 110	211	171	14 453	0,3	0,9	0,5	0,8	6,7	91,8	1,5
TOTAAL													
Mannen	1970	233 117	987 708	23 800	446	1 245 071	100,0	100,0	100,0	100,0	18,7	79,4	1,9
	1981	209 446	996 762	12 492	252	1 218 952	100,0	100,0	100,0	100,0	17,2	81,8	1,0
Vrouwen	1970	70 231	399 963	37 040	271	507 505	100,0	100,0	100,0	100,0	13,8	78,9	7,3
	1981	67 643	483 456	31 481	145	582 725	100,0	100,0	100,0	100,0	11,6	83,0	5,4
Totaal	1970	303 348	1 387 671	60 840	717	1 752 576	100,0	100,0	100,0	100,0	17,3	79,2	3,5
	1981	277 089	1 480 218	43 973	397	1 801 677	100,0	100,0	100,0	100,0	15,4	82,2	2,4

**Tabel 56.- WERKENDE BEROEPSBEVOLKING NAAR PLAATS VAN TEWERKSTELLING,
NAAR GESLACHT, BEDRIJFSSECTOR EN POSITIE IN HET BEDRIJF (vervolg)**

- WAALS GEWEST -

- Absolute en relatieve cijfers -

BEDRIJFSSECTOR EN GESLACHT		Absolute cijfers					Relatieve cijfers naar geslacht				Relatieve cijfers naar bedrijfssector		
		POSITIE IN HET BEDRIJF											
		Werk- gever en zelf- standige	Loon- trek- kende	Helper	Positie onbe- kend	Totaal	Werk- gever en zelf- standige	Loon trek- kende	Helper	Totaal	Werk- gever en zelf- standige	Loon trek- kende	Helper
PRIMAIRE SECTOR													
Mannen	1970	33 785	4 810	5 715	25	44 335	29,1	0,9	47,6	6,4	76,2	10,9	12,9
	1981	23 994	2 964	2 298	2	29 258	23,7	0,8	40,9	4,7	82,0	10,1	7,9
Vrouwen	1970	6 337	308	6 735	9	13 389	14,7	0,1	23,4	4,7	47,4	2,3	50,3
	1981	5 106	223	5 813	1	11 143	13,2	0,1	23,6	3,3	45,8	2,0	52,2
Totaal	1970	40 122	5 118	12 450	34	57 724	25,2	0,6	30,5	5,9	69,5	8,9	21,6
	1981	29 100	3 187	8 111	3	40 401	20,8	0,4	26,8	4,2	72,0	7,9	20,1
SECUNDAIRE SECTOR													
Mannen	1970	26 230	348 564	1 882	101	376 777	22,6	62,1	15,7	54,6	7,0	92,5	0,5
	1981	20 092	248 294	824	28	269 238	19,9	48,4	14,7	43,4	7,5	92,2	0,3
Vrouwen	1970	1 664	63 596	2 893	24	68 177	3,9	29,6	10,0	23,7	2,4	93,3	4,3
	1981	1 163	41 738	1 940	5	44 846	3,0	15,4	7,9	13,4	2,6	93,1	4,3
Totaal	1970	27 894	412 160	4 775	125	444 954	17,5	53,1	11,7	45,5	6,3	92,6	1,1
	1981	21 255	290 032	2 764	33	314 084	15,2	37,0	9,1	32,9	6,8	92,3	0,9
TERTIAIRE SECTOR: HANDEL, VERKEER, VERVOER													
Mannen	1970	41 658	97 383	3 894	62	142 997	35,8	17,3	32,4	20,7	29,2	68,1	2,7
	1981	37 291	110 607	2 183	12	150 093	36,9	21,6	38,8	24,2	24,9	73,7	1,4
Vrouwen	1970	27 270	44 015	15 862	39	87 186	63,3	20,5	55,1	30,3	31,3	50,5	18,2
	1981	21 531	55 449	13 031	6	90 017	55,5	20,5	52,9	26,9	23,9	61,6	14,5
Totaal	1970	68 928	141 398	19 756	101	230 183	43,3	18,2	48,4	23,6	30,0	61,4	8,6
	1981	58 822	166 056	15 214	18	240 110	42,0	21,2	50,3	25,2	24,5	69,2	6,3
TERTIAIRE SECTOR: BANK, VERZ.; OPENBARE DIENSTEN EN ANDERE													
Mannen	1970	14 184	106 478	454	81	121 197	12,2	19,0	3,8	17,6	11,7	87,9	0,4
	1981	19 008	145 009	275	15	164 307	18,8	28,2	4,9	26,5	11,6	88,3	0,1
Vrouwen	1970	7 570	105 513	3 181	137	116 401	17,6	49,0	11,0	40,5	6,5	90,7	2,8
	1981	10 656	169 969	3 709	32	184 366	27,4	62,7	15,0	55,2	5,8	92,2	2,0
Totaal	1970	21 754	211 991	3 635	218	237 598	13,6	27,3	8,9	24,3	9,2	89,2	1,6
	1981	29 664	314 978	3 984	47	348 673	21,2	40,2	13,2	36,5	8,5	90,4	1,1
WERKZAAMHEID ONBEKEND													
Mannen	1970	396	4 171	58	11	4 636	0,3	0,7	0,5	0,7	8,6	90,1	1,3
	1981	737	6 198	39	94	7 068	0,7	1,0	0,7	1,2	10,6	88,9	0,5
Vrouwen	1970	223	1 800	142	2	2 167	0,5	0,8	0,5	0,8	10,3	83,1	6,6
	1981	371	3 453	143	55	4 022	0,9	1,3	0,6	1,2	9,5	86,9	3,6
Totaal	1970	619	5 971	200	13	6 803	0,4	0,8	0,5	0,7	9,1	87,9	3,0
	1981	1 114	9 651	182	143	11 090	0,8	1,2	0,6	1,2	10,2	88,2	1,6
TOTAAL													
Mannen	1970	116 253	561 406	12 003	280	689 942	100,0	100,0	100,0	100,0	16,9	81,4	1,7
	1981	101 122	513 072	5 619	151	619 964	100,0	100,0	100,0	100,0	16,3	82,8	0,9
Vrouwen	1970	43 064	215 232	28 813	211	287 320	100,0	100,0	100,0	100,0	15,0	74,9	10,1
	1981	38 827	270 832	24 636	99	334 394	100,0	100,0	100,0	100,0	11,6	81,0	7,4
Totaal	1970	159 317	776 638	40 816	491	977 262	100,0	100,0	100,0	100,0	16,3	79,5	4,2
	1981	139 949	783 904	30 255	250	954 358	100,0	100,0	100,0	100,0	14,7	82,2	3,1

**Tabel 56.- WERKENDE BEROEPSBEVOLKING NAAR PLAATS VAN TEWERKSTELLING,
NAAR GESLACHT, BEDRIJFSSECTOR EN POSITIE IN HET BEDRIJF (vervolg)**

- DUIJS TAALGEBIED -

- Absolute en relatieve cijfers -

BEDRIJFSSECTOR EN GESLACHT		Absolute cijfers					Relatieve cijfers naar geslacht				Relatieve cijfers naar bedrijfssector		
		POSITIE IN HET BEDRIJF											
		Werk- gever en zelf- standige	Loon- trek- kende	Helper	Positie onbe- kend	Totaal	Werk- gever en zelf- standige	Loon trek- kende	Helper	Totaal	Werk- gever en zelf- standige	Loon trek- kende	Helper
PRIMAIRE SECTOR													
Mannen	1970	1 806	208	289	-	2 303	47,9	2,1	68,0	16,5	78,4	9,0	12,6
	1981	1 259	134	94	-	1 487	39,1	1,2	52,2	10,4	84,7	9,0	6,3
Vrouwen	1970	796	13	225	-	1 034	50,6	0,3	37,0	17,4	77,0	1,3	21,7
	1981	642	16	123	-	781	47,4	0,3	29,6	11,9	82,2	2,1	15,7
Totaal	1970	2 602	221	514	-	3 337	48,7	1,6	49,8	16,7	78,0	6,6	15,4
	1981	1 901	150	217	-	2 268	41,5	1,0	36,4	10,9	83,8	6,6	9,6
SECUNDAIRE SECTOR													
Mannen	1970	736	5 532	60	2	6 330	19,5	56,5	14,1	45,2	11,6	87,4	1,0
	1981	623	5 583	32	-	6 238	19,3	51,6	17,8	43,8	10,0	89,5	0,5
Vrouwen	1970	41	1 745	44	-	1 830	2,6	46,2	7,2	30,7	2,2	95,4	2,4
	1981	24	938	32	-	994	1,8	19,6	7,7	15,2	2,4	94,4	3,2
Totaal	1970	777	7 277	104	2	8 160	14,5	53,6	10,1	40,9	9,5	89,2	1,3
	1981	647	6 521	64	-	7 232	14,1	41,8	10,7	34,7	9,0	90,2	0,8
TERTIAIRE SECTOR: HANDEL, VERKEER, VERVOER													
Mannen	1970	1 025	1 983	67	1	3 076	27,2	20,3	15,8	22,0	33,3	64,5	2,2
	1981	1 030	2 442	47	1	3 520	31,8	22,6	26,1	24,7	29,3	69,4	1,3
Vrouwen	1970	613	708	250	1	1 572	39,0	18,7	41,1	26,3	39,0	45,1	15,9
	1981	510	1 359	200	-	2 069	37,7	28,4	48,0	31,5	24,6	65,7	9,7
Totaal	1970	1 638	2 691	317	2	4 648	30,7	19,8	30,7	23,3	35,3	57,9	6,8
	1981	1 540	3 801	247	1	5 589	33,6	24,3	41,5	26,8	27,6	68,0	4,4
TERTIAIRE SECTOR: BANK, VERZ.; OPENBARE DIENSTEN EN ANDERE													
Mannen	1970	196	2 005	8	-	2 209	5,2	20,5	1,9	15,8	8,9	90,8	0,3
	1981	285	2 572	4	-	2 861	8,9	23,7	2,2	20,1	10,0	89,9	0,1
Vrouwen	1970	119	1 282	88	2	1 491	7,6	33,9	14,5	25,0	8,0	86,1	5,9
	1981	167	2 403	59	6	2 635	12,3	50,2	14,2	40,1	6,4	91,4	2,2
Totaal	1970	315	3 287	96	2	3 700	5,9	24,2	9,3	18,5	8,5	89,0	2,5
	1981	452	4 975	63	6	5 496	9,9	31,9	10,5	26,5	8,2	90,6	1,2
WERKZAAMHEID ONBEKEND													
Mannen	1970	8	64	1	-	73	0,2	0,6	0,2	0,5	10,9	87,7	1,4
	1981	30	98	3	6	137	0,9	0,9	1,7	1,0	22,9	74,8	2,3
Vrouwen	1970	4	33	1	-	38	0,2	0,9	0,2	0,6	10,5	86,8	2,7
	1981	11	69	2	3	85	0,8	1,5	0,5	1,3	13,4	84,2	2,4
Totaal	1970	12	97	2	-	111	0,2	0,8	0,1	0,6	10,8	87,4	1,8
	1981	41	167	5	9	222	0,9	1,0	0,9	1,1	19,3	78,4	2,3
TOTAAL													
Mannen	1970	3 771	9 792	425	3	13 991	100,0	100,0	100,0	100,0	27,0	70,0	3,0
	1981	3 227	10 829	180	7	14 243	100,0	100,0	100,0	100,0	22,7	76,1	1,2
Vrouwen	1970	1 573	3 781	608	3	5 965	100,0	100,0	100,0	100,0	26,4	63,4	10,2
	1981	1 354	4 785	416	9	6 564	100,0	100,0	100,0	100,0	20,7	73,0	6,3
Totaal	1970	5 344	13 573	1 033	6	19 956	100,0	100,0	100,0	100,0	26,8	68,0	5,2
	1981	4 581	15 614	596	16	20 807	100,0	100,0	100,0	100,0	22,0	75,1	2,9

Tabel 57.- WERKENDE BEROEPSBEVOLKING NAAR PLAATS VAN TEWERKSTELLING, NAAR GESLACHT, BEDRIJFSAFDELING EN POSITIE IN HET BEDRIJF - HET RIJK -

ACTIVITEIT	Positie in het bedrijf									Totaal
	Werkgever	Zelfstandige	Bedrijfs- hoofd in dienst- verband	Loon- trekkende openbare sector	Bediende private sector	Arbeider private sector	Leer- jongen Leer- meisje	Helper	Positie onbekend	
Mannen										
Landbouw, bosbouw en visserij	4 268	67 473	50	250	697	7 802	239	6 589	26	87 394
Energie- en waterhuishouding	56	67	288	9 839	18 257	32 158	26	12	15	60 718
Winning en verwerkende niet-energetische delfstoffen en derivaten; chemische industrie	1 603	1 172	1 308	226	45 443	128 194	116	191	34	178 287
Metaalverwerkende industrie; fijnmechanische en optische industrie	3 683	3 150	1 940	579	58 249	167 934	640	376	58	236 609
Andere verwerkende industrie	13 082	12 983	3 051	566	42 927	157 834	2 167	1 448	179	234 237
Bouwnijverheid	18 450	20 971	1 719	1 222	17 979	172 735	2 862	1 932	263	238 133
Handel, hotels, restaurants, cafés, reparatiebedrijven	43 202	87 417	7 923	669	88 730	98 852	8 115	7 423	478	342 809
Vervoer en communicatie	3 574	6 772	1 292	143 631	24 068	53 028	33	570	603	233 571
Bank- en verzekeringswezen, dienstv. ten behoeve van ondernemingen, verhuur	9 304	18 156	3 911	9 167	90 574	7 058	22	283	168	138 643
Overige dienstverlening	9 741	28 377	2 287	358 758	43 712	28 373	706	856	505	473 315
Onvoldoende omschreven activiteiten	1 465	2 749	985	2 387	13 316	23 731	366	260	9 250	54 509
Totaal	108 428	249 287	24 754	527 294	443 952	877 699	15 292	19 940	11 579	2 278 225
Vrouwen										
Landbouw, bosbouw en visserij	298	11 233	4	39	274	920	29	12 730	6	25 533
Energie- en waterhuishouding	1	7	6	1 002	2 204	577	-	10	-	3 807
Winning en verwerkende niet-energetische delfstoffen en derivaten; chemische industrie	105	138	61	52	12 337	10 087	10	190	8	22 988
Metaalverwerkende industrie; fijnmechanische en optische industrie	213	167	109	139	16 612	30 911	58	471	13	48 693
Andere verwerkende industrie	1 016	1 862	351	172	24 412	92 584	466	2 945	72	123 880
Bouwnijverheid	544	376	122	80	6 591	1 596	32	1 593	10	10 944
Handel, hotels, restaurants, cafés, reparatiebedrijven	11 569	59 486	2 720	809	110 471	41 555	2 555	34 928	205	264 298
Vervoer en communicatie	369	711	112	18 382	11 546	2 264	-	1 313	178	34 875
Bank- en verzekeringswezen, dienstv. ten behoeve van ondernemingen, verhuur	865	7 424	502	5 011	63 488	5 483	18	3 186	84	86 061
Overige dienstverlening	3 948	21 731	1 148	316 831	94 736	69 464	2 721	6 713	697	517 989
Onvoldoende omschreven activiteiten	473	1 283	216	2 172	14 129	10 036	135	629	5 872	34 945
Totaal	19 401	104 418	5 351	344 689	356 800	265 477	6 024	64 708	7 145	1 174 013
Totaal										
Landbouw, bosbouw en visserij	4 566	78 706	54	289	971	8 722	268	19 319	32	112 927
Energie- en waterhuishouding	57	74	294	10 841	20 461	32 735	26	22	15	64 525
Winning en verwerkende niet-energetische delfstoffen en derivaten; chemische industrie	1 708	1 310	1 369	278	57 780	138 281	126	381	42	201 275
Metaalverwerkende industrie; fijnmechanische en optische industrie	3 896	3 317	2 049	718	74 861	198 845	698	847	71	285 302
Andere verwerkende industrie	14 098	14 845	3 402	738	67 339	250 418	2 633	4 393	251	358 117
Bouwnijverheid	18 994	21 347	1 841	1 302	24 570	174 331	2 894	3 525	273	249 077
Handel, hotels, restaurants, cafés, reparatiebedrijven	54 771	146 903	10 643	1 478	199 201	140 407	10 670	42 351	683	607 107
Vervoer en communicatie	3 943	7 483	1 404	162 013	35 614	55 292	33	1 883	781	268 446
Bank- en verzekeringswezen, dienstv. ten behoeve van ondernemingen, verhuur	10 169	25 580	4 413	14 178	154 062	12 541	40	3 469	252	224 704
Overige dienstverlening	13 689	50 108	3 435	675 589	138 448	97 837	3 427	7 569	1 202	991 304
Onvoldoende omschreven activiteiten	1 938	4 032	1 201	4 559	27 445	33 767	501	889	15 122	89 454
Totaal	127 829	353 705	30 105	871 983	800 752	1 143 176	21 316	84 648	18 724	3 452 238

Tabel 57.- WERKENDE BEROEPSBEVOLKING NAAR PLAATS VAN TEWERKSTELLING, NAAR GESLACHT, BEDRIJFSAFDELING EN POSITIE IN HET BEDRIJF - BRUSSELS GEWEST -

ACTIVITEIT	Positie in het bedrijf									Totaal
	Werk-gaver	Zelf-standige	Bedrijfs- hoofd in dienst- verband	Loon- trekkende openbare sector	Bediende private sector	Arbeider private sector	Leer- jongen Leer- meisje	Helper	Positie onbekend	
Mannen										
Landbouw, bosbouw en visserij	37	136	4	16	23	118	1	20	3	358
Energie- en waterhuishouding	8	7	41	1 521	3 327	1 296	3	-	7	6 210
Winning en verwerkende niet-energetische delfstoffen en derivaten; chemische industrie	112	68	218	18	5 649	1 960	3	8	4	8 040
Metaalverwerkende industrie; fijnmechanische en optische industrie	340	259	341	74	8 990	13 815	36	14	22	23 891
Andere verwerkende industrie	1 214	1 244	445	153	5 964	11 063	156	88	31	20 358
Bouwnijverheid	971	1 540	310	167	4 648	16 866	132	112	32	24 778
Handel, hotels, restaurants, cafés, reparatiebedrijven	4 965	8 773	2 312	151	25 156	14 699	613	654	89	57 412
Vervoer en communicatie	309	639	225	31 139	3 783	5 298	2	27	42	41 464
Bank- en verzekeringswezen, dienstv. ten behoeve van ondernemingen, verhuur	1 924	3 432	1 416	5 978	40 841	2 547	7	39	27	56 211
Overige dienstverlening	1 554	4 059	620	76 929	10 643	5 514	88	131	99	99 637
Onvoldoende omschreven activiteiten	304	629	193	490	2 765	2 806	65	39	234	7 525
Totaal	11 738	20 786	6 125	116 636	111 789	75 982	1 106	1 132	590	345 884
Vrouwen										
Landbouw, bosbouw en visserij	-	18	-	4	11	5	1	32	-	71
Energie- en waterhuishouding	-	2	1	269	651	71	-	1	-	995
Winning en verwerkende niet-energetische delfstoffen en derivaten; chemische industrie	11	19	12	7	2 805	986	4	19	4	3 867
Metaalverwerkende industrie; fijnmechanische en optische industrie	40	20	16	23	3 137	1 967	3	67	9	5 282
Andere verwerkende industrie	150	288	80	33	4 069	5 525	12	343	20	10 520
Bouwnijverheid	58	79	21	9	1 459	259	-	207	3	2 095
Handel, hotels, restaurants, cafés, reparatiebedrijven	1 659	4 770	493	164	24 632	5 745	99	3 693	69	41 324
Vervoer en communicatie	27	38	32	6 331	2 383	303	-	55	4	9 173
Bank- en verzekeringswezen, dienstv. ten behoeve van ondernemingen, verhuur	198	1 063	135	3 505	28 299	2 002	-	606	38	35 846
Overige dienstverlening	709	2 824	261	62 960	19 294	10 012	337	1 138	176	97 711
Onvoldoende omschreven activiteiten	96	337	54	484	3 532	1 628	21	181	185	6 518
Totaal	2 948	9 458	1 105	73 789	90 272	28 503	477	6 342	508	213 402
Totaal										
Landbouw, bosbouw en visserij	37	154	4	20	34	123	2	52	3	429
Energie- en waterhuishouding	8	9	42	1 790	3 978	1 367	3	1	7	7 205
Winning en verwerkende niet-energetische delfstoffen en derivaten; chemische industrie	123	87	230	25	8 454	2 946	7	27	8	11 907
Metaalverwerkende industrie; fijnmechanische en optische industrie	380	279	357	97	12 127	15 782	39	81	31	29 173
Andere verwerkende industrie	1 364	1 532	525	186	10 033	16 588	168	431	51	30 878
Bouwnijverheid	1 029	1 619	331	176	6 107	17 125	132	319	35	26 873
Handel, hotels, restaurants, cafés, reparatiebedrijven	6 624	13 543	2 805	315	49 788	20 444	712	4 347	158	98 736
Vervoer en communicatie	336	677	257	37 470	6 166	5 601	2	82	46	50 637
Bank- en verzekeringswezen, dienstv. ten behoeve van ondernemingen, verhuur	2 122	4 495	1 551	9 483	69 140	4 549	7	645	65	92 057
Overige dienstverlening	2 263	6 883	881	139 889	29 937	15 526	425	1 269	275	197 348
Onvoldoende omschreven activiteiten	400	966	247	974	6 297	4 434	86	220	419	14 043
Totaal	14 686	30 244	7 230	190 425	202 061	104 485	1 583	7 474	1 098	559 286

Tabel 57.- WERKENDE BEROEPSBEVOLKING NAAR PLAATS VAN TEWERKSTELLING, NAAR GESLACHT, BEDRIJFSAFDELING EN POSITIE IN HET BEDRIJF - VLAAMS GEWEST -

ACTIVITEIT	Positie in het bedrijf									Totaal
	Werkgever	Zelfstandige	Bedrijfs- hoofd in dienst- verband	Loon- trekkende openbare sector	Bediende private sector	Arbeider private sector	Leer- jongen Leer- meisje	Helper	Positie onbekend	
Mannen										
Landbouw, bosbouw en visserij	2 523	44 855	28	103	372	4 842	153	4 256	3	57 135
Energie- en waterhuishouding	31	33	188	4 436	10 255	25 624	12	9	1	40 589
Winning en verwerkende niet-energetische delfstoffen en derivaten; chemische industrie	1 016	626	728	94	21 726	63 636	63	133	4	88 026
Metaalverwerkende industrie; fijnmechanische en optische industrie	2 363	1 878	1 071	288	31 907	108 663	312	291	13	146 786
Andere verwerkende industrie	9 246	8 513	2 047	258	25 244	116 085	1 148	1 109	21	163 671
Bouwnijverheid	11 634	12 244	1 000	483	8 252	100 589	1 027	1 302	11	136 542
Handel, hotels, restaurants, cafés, reparatiebedrijven	24 392	51 567	3 420	291	36 034	55 121	3 389	4 449	35	178 698
Vervoer en communicatie	2 060	2 682	880	62 860	16 788	36 504	16	243	26	122 059
Bank- en verzekeringswezen, dienstv. ten behoeve van ondernemingen, verhuur	4 604	9 242	1 502	1 793	31 860	2 941	5	169	5	52 121
Overige dienstverlening	4 982	14 272	896	169 396	20 111	13 668	345	437	24	224 131
Onvoldoende omschreven activiteiten	175	508	115	417	1 655	6 089	32	94	109	9 194
Totaal	63 026	146 420	11 875	240 419	204 204	533 762	6 502	12 492	252	1 218 952
Vrouwen										
Landbouw, bosbouw en visserij	164	6 224	2	14	188	784	22	6 875	-	14 273
Energie- en waterhuishouding	1	4	4	421	1 103	347	-	6	-	1 886
Winning en verwerkende niet-energetische delfstoffen en derivaten; chemische industrie	58	44	32	25	5 620	4 960	3	95	1	10 838
Metaalverwerkende industrie; fijnmechanische en optische industrie	119	84	64	70	8 673	21 253	34	214	3	30 514
Andere verwerkende industrie	668	971	207	86	15 603	72 960	340	1 685	6	92 526
Bouwnijverheid	299	184	54	28	3 235	842	21	591	3	5 257
Handel, hotels, restaurants, cafés, reparatiebedrijven	5 785	35 631	943	246	51 751	22 505	966	17 428	13	135 268
Vervoer en communicatie	215	172	50	6 420	7 685	1 397	-	272	4	16 215
Bank- en verzekeringswezen, dienstv. ten behoeve van ondernemingen, verhuur	394	4 016	205	800	22 885	2 225	10	1 375	4	31 914
Overige dienstverlening	1 683	10 649	361	142 552	44 171	35 312	1 175	2 823	49	238 775
Onvoldoende omschreven activiteiten	41	237	16	358	1 442	2 966	20	117	62	5 259
Totaal	9 427	58 216	1 938	151 020	162 356	165 551	2 591	31 481	145	582 725
Totaal										
Landbouw, bosbouw en visserij	2 687	51 079	30	117	560	5 626	175	11 131	3	71 408
Energie- en waterhuishouding	32	37	192	4 857	11 358	25 971	12	15	1	42 475
Winning en verwerkende niet-energetische delfstoffen en derivaten; chemische industrie	1 074	670	760	119	27 346	68 596	66	228	5	98 864
Metaalverwerkende industrie; fijnmechanische en optische industrie	2 482	1 962	1 135	358	40 580	129 916	346	505	16	177 300
Andere verwerkende industrie	9 914	9 484	2 254	344	40 847	189 045	1 488	2 794	27	256 197
Bouwnijverheid	11 933	12 428	1 054	511	11 487	101 431	1 048	1 893	14	141 799
Handel, hotels, restaurants, cafés, reparatiebedrijven	30 177	87 198	4 363	537	87 785	77 626	4 355	21 877	48	313 966
Vervoer en communicatie	2 275	2 854	930	69 280	24 473	37 901	16	515	30	138 274
Bank- en verzekeringswezen, dienstv. ten behoeve van ondernemingen, verhuur	4 998	13 258	1 707	2 593	54 745	5 166	15	1 544	9	84 035
Overige dienstverlening	6 665	24 921	1 257	311 948	64 282	48 980	1 520	3 280	73	462 906
Onvoldoende omschreven activiteiten	216	745	131	775	3 097	9 055	52	211	171	14 453
Totaal	72 453	204 636	13 813	391 439	366 560	699 313	9 093	43 973	397	1 801 677

Tabel 57.- WERKENDE BEROEPSBEVOLKING NAAR PLAATS VAN TEWERKSTELLING, NAAR GESLACHT, BEDRIJFSAFDELING EN POSITIE IN HET BEDRIJF - WAALS GEWEST

ACTIVITEIT	Positie in het bedrijf									Totaal
	Werk-gever	Zelf-standige	Bedrijfs- hoofd in dienst- verband	Loon- trekkende openbare sector	Bediende private sector	Arbeider private sector	Leer- jongen Leer- meisje	Helper	Positie onbekend	
Mannen										
Landbouw, bosbouw en visserij	1 680	22 314	16	118	250	2 500	80	2 298	2	29 258
Energie- en waterhuishouding	17	22	57	3 794	4 438	5 014	11	3	2	13 358
Winning en verwerkende niet-energetische delfstoffen en derivaten; chemische industrie	465	404	338	109	16 115	62 080	49	48	12	79 620
Metaalverwerkende industrie; fijnmecha- nische en optische industrie	955	936	511	211	15 777	44 525	288	70	5	63 278
Andere verwerkende industrie	2 528	2 872	515	145	7 863	29 640	831	235	5	44 634
Bouwnijverheid	5 432	6 461	368	536	4 418	49 034	1 627	468	4	68 348
Handel, hotels, restaurants, cafés, . reparatiebedrijven	12 743	22 158	2 010	192	16 684	27 202	4 031	2 083	8	87 111
Vervoer en communicatie	916	1 474	154	47 898	2 913	9 510	13	100	4	62 982
Bank- en verzekeringswezen, dienstv. ten behoeve van ondernemingen, verhuur	2 565	4 685	920	1 300	13 970	1 367	9	71	2	24 889
Overige dienstverlening	2 869	8 889	742	106 227	11 831	8 384	259	204	13	139 418
Onvoldoende omschreven activiteiten	210	527	139	372	1 400	4 189	98	39	94	7 068
Totaal	30 380	70 742	5 770	160 902	95 659	243 445	7 296	5 619	151	619 964
Vrouwen										
Landbouw, bosbouw en visserij	129	4 977	1	21	74	121	6	5 813	1	11 143
Energie- en waterhuishouding	-	1	1	310	444	158	-	3	-	917
Winning en verwerkende niet-energetische delfstoffen en derivaten; chemische industrie	35	52	16	19	3 717	4 103	3	74	2	8 021
Metaalverwerkende industrie; fijnmecha- nische en optische industrie	51	50	29	45	4 756	7 630	21	184	-	12 766
Andere verwerkende industrie	183	515	62	49	4 395	13 444	111	893	3	19 655
Bouwnijverheid	176	100	44	41	1 866	463	11	786	-	3 487
Handel, hotels, restaurants, cafés, reparatiebedrijven	3 772	17 570	1 236	387	32 460	12 644	1 474	12 753	4	82 300
Vervoer en communicatie	103	86	25	5 443	1 348	432	-	278	2	7 717
Bank- en verzekeringswezen, dienstv. ten behoeve van ondernemingen, verhuur	220	1 726	150	674	11 301	1 163	7	1 188	2	16 411
Overige dienstverlening	1 400	7 310	500	105 540	28 734	20 741	1 159	2 541	30	167 955
Onvoldoende omschreven activiteiten	73	298	38	322	1 404	1 645	44	143	55	4 022
Totaal	6 142	32 685	2 102	112 851	90 499	62 544	2 836	24 636	99	334 394
Totaal										
Landbouw, bosbouw en visserij	1 809	27 291	17	139	324	2 621	86	8 111	3	40 401
Energie- en waterhuishouding	17	23	58	4 104	4 882	5 172	11	6	2	14 275
Winning en verwerkende niet-energetische delfstoffen en derivaten; chemische industrie	500	456	354	128	19 832	66 183	52	122	14	87 641
Metaalverwerkende industrie; fijnmecha- nische en optische industrie	1 006	986	540	256	20 533	52 155	309	254	5	76 044
Andere verwerkende industrie	2 711	3 387	577	194	12 258	43 084	942	1 128	8	64 289
Bouwnijverheid	5 608	6 561	412	577	6 284	49 497	1 638	1 254	4	71 835
Handel, hotels, restaurants, cafés, reparatiebedrijven	16 515	39 728	3 246	579	49 144	39 846	5 505	14 836	12	169 411
Vervoer en communicatie	1 019	1 560	179	53 341	4 261	9 942	13	378	6	70 699
Bank- en verzekeringswezen, dienstv. ten behoeve van ondernemingen, verhuur	2 785	6 411	1 070	1 974	25 271	2 530	16	1 239	4	41 300
Overige dienstverlening	4 269	16 199	1 242	211 767	40 565	29 125	1 418	2 745	43	307 373
Onvoldoende omschreven activiteiten	283	825	177	694	2 804	5 834	142	182	149	11 090
Totaal	36 522	103 427	7 872	273 753	186 158	305 989	10 132	30 255	250	954 358

Tabel 57.- WERKENDE BEROEPSBEVOLKING NAAR PLAATS VAN TEWERKSTELLING, NAAR GESLACHT, BEDRIJFSAFDELING EN POSITIE IN HET BEDRIJF - DUIJS TAALGEBIED -

ACTIVITEIT	Positie in het bedrijf									Totaal
	Werkgever	Zelfstandige	Bedrijfs- hoofd in dienst- verband	Loon- trekkende openbare sector	Bediende private sector	Arbeider private sector	Leer- jongen Leer- meisje	Helper	Positie onbekend	
Mannen										
Landbouw, bosbouw en visserij	41	1 218	-	10	6	110	8	94	-	1 487
Energie- en waterhuishouding	-	-	-	26	27	7	-	-	-	60
Winning en verwerkende niet-energetische delfstoffen en derivaten; chemische industrie	6	10	9	1	57	339	7	2	-	431
Metaalverwerkende industrie; fijnmechanische en optische industrie	33	22	12	1	349	1 497	52	3	-	1 969
Andere verwerkende industrie	110	77	19	4	234	1 084	86	7	-	1 621
Bouwnijverheid	201	164	5	4	93	1 517	153	20	-	2 157
Handel, hotels, restaurants, cafés, reparatiebedrijven	392	467	39	1	331	651	241	38	1	2 161
Vervoer en communicatie	66	105	12	404	375	388	-	9	-	1 359
Bank- en verzekeringswezen, dienstv. ten behoeve van ondernemingen, verhuur	50	64	25	12	167	10	-	1	-	329
Overige dienstverlening	68	103	3	2 120	127	100	8	3	-	2 532
Onvoldoende omschreven activiteiten	12	18	3	4	18	66	7	3	6	137
Totaal	979	2 248	127	2 587	1 784	5 769	562	180	7	14 243
Vrouwen										
Landbouw, bosbouw en visserij	4	638	-	-	1	12	3	123	-	781
Energie- en waterhuishouding	-	-	-	1	5	-	-	-	-	6
Winning en verwerkende niet-energetische delfstoffen en derivaten; chemische industrie	-	-	-	-	32	9	1	1	-	43
Metaalverwerkende industrie; fijnmechanische en optische industrie	1	1	-	-	137	217	-	4	-	360
Andere verwerkende industrie	4	8	1	1	127	329	13	14	-	497
Bouwnijverheid	7	3	-	-	54	10	1	13	-	88
Handel, hotels, restaurants, cafés, reparatiebedrijven	110	389	10	-	634	286	110	190	-	1 729
Vervoer en communicatie	6	5	1	50	249	19	-	10	-	340
Bank- en verzekeringswezen, dienstv. ten behoeve van ondernemingen, verhuur	6	33	5	7	130	13	1	11	-	206
Overige dienstverlening	40	88	1	1 489	306	385	66	48	6	2 429
Onvoldoende omschreven activiteiten	4	7	1	4	26	33	5	2	3	85
Totaal	182	1 172	19	1 552	1 701	1 313	200	416	9	6 564
Totaal										
Landbouw, bosbouw en visserij	45	1 856	-	10	7	122	11	217	-	2 268
Energie- en waterhuishouding	-	-	-	27	32	7	-	-	-	66
Winning en verwerkende niet-energetische delfstoffen en derivaten; chemische industrie	6	10	9	1	89	348	8	3	-	474
Metaalverwerkende industrie; fijnmechanische en optische industrie	34	23	12	1	486	1 714	52	7	-	2 329
Andere verwerkende industrie	114	85	20	5	361	1 413	99	21	-	2 118
Bouwnijverheid	208	167	5	4	147	1 527	154	33	-	2 245
Handel, hotels, restaurants, cafés, reparatiebedrijven	502	856	49	1	965	937	351	228	1	3 890
Vervoer en communicatie	72	110	13	454	624	407	-	19	-	1 699
Bank- en verzekeringswezen, dienstv. ten behoeve van ondernemingen, verhuur	56	97	30	19	297	23	1	12	-	535
Overige dienstverlening	108	191	4	3 609	433	485	74	51	6	4 961
Onvoldoende omschreven activiteiten	18	25	4	8	44	99	12	5	9	222
Totaal	1 161	3 420	146	4 139	3 485	7 082	762	596	16	20 807

Hoofdstuk IX.- BEROEPSBEVOLKING PER NATIONALITEIT

Dit hoofdstuk is voornamelijk gewijd aan het werk van de vreemdelingen volgens de kenmerken die reeds voor de totale bevolking werden bestudeerd: de activiteitsgraad, de positie in het bedrijf, de activiteit, het beroep en de socio-economische groepen.

In tabel 58 betreffende de activiteitsgraden stelt men dezelfde evolutie vast als bij de totale bevolking: latere aanvang en kortere duur van het beroepsleven. Hierbij mag men niet uit het oog verliezen dat 80% van de vreemdelingen van Europese afkomst zijn, 66% behoorden tot de E.E.G. in 1981, 76% indien men Spanje en Portugal, die nu ook lid zijn meerekent.

In tabel 59, met de verdeling van de beroepsbevolking van vreemde nationaliteit komen sterke verschillen tot uiting: de activiteitsgraad bedraagt 36,7% op Rijksniveau en 39,4% in het Brussels gewest. In de grensarrondissementen wordt 41,2 bereikt in Moeskroen, 40,8 in Verviers, 40,2 in Aarlen en 44,7 in het Duits taalgebied.

Ook in tabel 60, met de activiteitsgraden naar nationaliteit van de werker, vindt men duidelijke verschillen. Bij de recente inwijkelingen zijn de Algerijnen (24,8%), de Marokkanen (26,9%) en de Turken (28,1%) vergezeld van hun familie, terwijl de Ieren (50,8%) en de Denen (47,6%), die vooral voor de Europese instanties werken, (zie tabel 67) meestal alleen zijn (zie eveneens boekdeel 6 over de gezinnen).

Dit komt nog duidelijker tot uiting in het Brussels gewest waar de gemiddelde activiteitsgraad van 39,2 op Rijksniveau naar 47,4 stijgt. Ter herinnering: voor de totale bevolking is de graad op Rijksniveau 40,7 en in het Brussels gewest 41,3.

De Zairezen, met een activiteitsgraad van 11,5%, vormen een bijzonder geval. Onze vroegere kolonie beschouwt België nog steeds als het bevoorrechte studieland. Zo vertegenwoordigen de studenten hier 41,4% van hun populatie.

In tabel 61 worden de posities in het bedrijf in 1970 en in 1981 vergeleken. Wel dient men zich te herinneren (zie boekdeel 4) dat de vreemde bevolking met 26,4% aangroeide tussen beide tellingen, terwijl het actieve deel ervan met slechts 21,9% toenam.

De tabel toont ook duidelijk de relatieve toename van de werkgevers en zelfstandigen (+45%).

Er kan een parallel getrokken worden tussen deze toename en de even ruime ontwikkeling van de bedrijfsafdeling "Handel - horeca - reparatiebedrijven" (zie tabel 64).

Tabel 67 toont dat de Italianen 30,8% van de handelszaken runnen, de Spanjaarden 7,5% en de Marokkanen 6,2%

In de bedrijfsafdeling "Energie en waterhuishouding" zijn driekwart van de vreemdelingen Italianen (23,3%), Turken (37,1%) of Marokkanen (15,7%)

Tabellen 68 en 69 geven de verdeling per beroep. Zowel op Rijks- als op gewestniveau zijn de meeste vreemdelingen handarbeiders.

Tenslotte geeft tabel 70 een vergelijkende samenvatting van de activiteit van de Belgen en van de vreemdelingen.

**Tabel 58.- BEROEPSBEVOLKING VAN VREEMDE NATIONALITEIT NAAR LEEFTIJD
EN GESLACHT OP 31 DECEMBER 1961 EN 1970 EN 1 MAART 1981**

- Activiteitsgraden (*) -

LEEFTIJD- GROEP	Beroepsbevolking			Activiteitsgraad		
	1961	1970	1981	1961	1970	1981
- MANNEN -						
-14 jaar	742	570	239	17,4	8,5	2,8
15-19 jaar	7 655	14 049	12 433	52,9	45,6	31,5
20-24 jaar	10 625	25 534	31 306	82,4	79,7	76,6
25-29 jaar	15 620	26 673	37 831	92,7	89,0	87,5
30-34 jaar	21 824	30 061	37 678	94,1	94,2	93,3
35-39 jaar	25 097	26 630	27 815	89,1	92,3	93,7
40-44 jaar	15 440	23 858	25 499	86,4	84,4	89,0
45-49 jaar	12 460	19 918	20 328	85,2	76,0	80,5
50-54 jaar	9 846	10 395	15 671	80,6	72,2	67,0
55-59 jaar	7 746	8 234	9 969	73,3	65,0	47,9
60-64 jaar	5 121	5 050	3 110	65,3	53,9	28,0
65 jaar en meer	2 080	1 705	942	18,0	10,8	4,9
Totaal	134 256	192 677	222 821	54,5	51,0	48,0
- VROUWEN -						
-14 jaar	357	276	169	8,3	4,3	2,1
15-19 jaar	5 277	9 959	9 000	35,6	33,5	23,8
20-24 jaar	4 832	12 763	18 495	40,3	49,8	55,9
25-29 jaar	3 788	7 998	16 556	27,4	38,0	55,0
30-34 jaar	3 907	7 285	13 336	23,9	33,6	49,0
35-39 jaar	4 354	6 959	9 060	24,9	33,3	43,0
40-44 jaar	3 072	6 598	8 050	27,3	32,8	39,0
45-49 jaar	2 901	5 395	6 700	29,6	29,5	35,7
50-54 jaar	2 554	2 922	5 028	27,9	27,6	29,1
55-59 jaar	1 971	2 159	2 600	25,3	21,6	17,1
60-64 jaar	1 060	890	591	16,0	10,4	6,9
65 jaar en meer	1 400	633	363	9,9	3,3	1,6
Totaal	35 473	63 837	89 948	17,1	20,0	23,2
- TOTAAL -						
-14 jaar	1 099	846	408	12,8	6,4	2,4
15-19 jaar	12 932	24 008	21 433	44,1	39,7	27,7
20-24 jaar	15 457	38 297	49 801	62,1	66,4	67,3
25-29 jaar	19 408	34 671	54 387	63,3	68,0	74,1
30-34 jaar	25 731	37 346	51 014	65,1	69,7	75,5
35-39 jaar	29 451	33 589	36 875	64,4	67,5	72,6
40-44 jaar	18 512	30 456	33 549	63,5	63,0	68,0
45-49 jaar	15 361	25 313	27 028	62,9	56,9	61,3
50-54 jaar	12 400	13 317	20 699	58,0	53,3	50,9
55-59 jaar	9 717	10 393	12 569	52,9	45,9	34,9
60-64 jaar	6 181	5 940	3 701	42,8	33,2	18,8
65 jaar en meer	3 480	2 338	1 305	13,6	6,6	3,1
Totaal	169 729	256 514	312 769	37,4	36,8	36,7

(*) Activiteitsgraad berekend op de gekende staat van werkzaamheid.

**Tabel 59.- BEROEPSBEVOLKING VAN VREEMDE NATIONALITEIT EN ACTIVITEITSGRADEN
PER ARRONDISSEMENT, PROVINCIE EN GEWEST**

PROVINCIE EN ARRONDISSEMENT	Beroepsbevolking van vreemde nationaliteit			Totaal aantal vreemdelingen			Activiteitsgraden (*)		
	Mannen	Vrouwen	Totaal	Mannen	Vrouwen	Totaal	Mannen	Vrouwen	Totaal
Antwerpen	17 152	3 591	20 743	32 842	24 509	57 351	52,5	14,7	36,3
Mechelen	1 753	329	2 082	4 106	3 296	7 402	46,5	10,5	30,1
Turnhout	3 366	790	4 156	6 544	4 736	11 280	51,8	16,8	37,1
Antwerpen	22 271	4 710	26 981	43 492	32 541	76 033	51,8	14,6	35,9
Brussel-Hoofdstad	57 596	30 048	87 644	126 316	111 559	237 875	48,9	28,7	39,4
Halle-Vilvoorde	7 078	2 421	9 499	13 663	11 736	25 399	52,6	21,0	38,0
Leuven	2 865	726	3 591	6 590	5 123	11 713	45,2	14,6	31,7
Nijvel	6 688	2 229	8 917	14 668	11 663	26 331	47,1	19,5	34,8
Brabant	74 227	35 424	109 651	161 237	140 081	301 318	48,9	26,7	38,5
Aat	1 035	395	1 430	2 489	1 997	4 486	41,8	19,8	32,0
Charleroi	20 571	7 839	28 410	49 095	40 582	89 677	43,4	19,8	32,6
Bergen	9 542	4 997	14 539	24 281	22 134	46 415	40,3	23,6	32,4
Moeskroen	3 157	1 525	4 682	5 930	5 445	11 375	53,3	28,1	41,2
Zinnik	6 622	2 864	9 486	14 520	12 449	26 969	46,1	23,2	35,5
Thuin	4 370	1 871	6 241	9 925	8 559	18 484	44,6	22,0	34,0
Doornik	2 730	1 134	3 864	5 831	4 868	10 699	48,4	23,8	37,1
Henegouwen	48 027	20 625	68 652	112 071	96 034	208 105	43,9	22,0	33,8
Hoei	1 482	388	1 870	2 842	2 124	4 966	52,2	18,3	37,7
Luik	29 251	13 731	42 982	60 684	50 322	111 006	48,7	27,5	39,1
Verviers	6 325	2 674	8 999	12 542	9 745	22 287	51,1	27,7	40,8
Borgworm	578	194	772	1 141	884	2 025	50,8	21,9	38,2
Luik	37 636	16 987	54 623	77 209	63 075	140 284	49,3	27,2	39,3
Hasselt	9 598	3 210	12 808	21 625	17 959	39 584	44,7	18,0	32,6
Maaseik	4 432	1 372	5 804	9 139	7 066	16 205	48,8	19,5	36,0
Tongeren	4 291	1 653	5 944	8 846	7 380	16 226	48,9	22,5	36,9
Limburg	18 321	6 235	24 556	39 610	32 405	72 015	46,6	19,3	34,3
Aarlen	1 369	420	1 789	2 562	1 896	4 458	53,4	22,2	40,2
Bastenaken	230	80	310	508	452	960	45,7	17,9	32,7
Marche-en-Famenne	313	112	425	659	587	1 246	47,6	19,1	34,2
Neufchâteau	332	114	446	705	619	1 324	47,1	18,4	33,7
Virton	799	213	1 012	1 607	1 280	2 887	49,7	16,7	35,1
Luxemburg	3 043	939	3 982	6 041	4 834	10 875	50,4	19,5	36,7
Dinant	858	284	1 142	1 718	1 356	3 074	50,8	21,4	37,8
Namen	4 257	1 452	5 709	9 402	7 378	16 780	46,9	20,1	35,0
Philippeville	745	219	964	1 548	1 161	2 709	48,5	19,0	35,9
Namen	5 860	1 955	7 815	12 668	9 895	22 563	47,6	20,2	35,5
Aalst	724	183	907	1 307	894	2 201	56,2	20,6	41,6
Dendermonde	740	126	866	1 495	1 134	2 629	49,6	11,1	33,0
Eeklo	596	98	694	1 082	638	1 720	55,2	15,4	40,4
Gent	3 884	975	4 859	8 897	6 909	15 806	47,0	14,9	32,8
Oudenaarde	356	120	476	673	604	1 277	53,1	19,9	37,4
Sint-Niklaas	2 156	361	2 517	4 298	3 242	7 540	50,3	11,1	33,5
Oost-Vlaanderen	8 456	1 863	10 319	17 752	13 421	31 173	49,5	14,3	34,3
Brugge	1 063	203	1 266	2 109	1 471	3 580	51,0	14,0	35,8
Diksmuide	76	11	87	142	104	246	53,9	10,6	35,5
Ieper	789	220	1 009	1 452	1 123	2 575	54,5	19,6	39,2
Kortrijk	1 564	415	1 979	2 771	2 256	5 027	56,7	18,5	39,6
Oostende	611	168	779	1 195	842	2 037	52,0	20,1	38,7
Roeselare	313	55	368	570	380	950	54,9	14,6	38,9
Tielt	172	25	197	300	199	499	57,7	12,6	39,7
Veurne	392	113	505	733	564	1 297	53,6	20,2	39,1
West-Vlaanderen	4 980	1 210	6 190	9 272	6 939	16 211	54,1	17,5	38,4
Het Rijk	222 821	89 948	312 769	479 352	399 225	878 577	48,0	23,2	36,7
Brussels gewest	57 596	30 048	87 644	126 316	111 559	237 875	48,9	28,7	39,4
Vlaams gewest	63 971	17 165	81 136	130 379	102 165	232 544	49,8	17,0	35,4
Waaals gewest	101 254	42 735	143 989	222 657	185 501	408 158	46,4	23,4	35,9
waarvan									
Duits taalgebied	2 508	1 072	3 580	4 542	3 513	8 055	55,6	30,6	44,7

(*) Activiteitsgraden berekend op het totaal min de onbekende.

**Tabel 60.- BEROEPSBEVOLKING VAN VREEMDE NATIONALITEIT EN ACTIVITEITSGRADEN
PER NATIONALITEIT**

- Het Rijk -

NATIONALITEITSLAND	Beroepsbevolking van vreemde nationaliteit			Totaal aantal vreemdelingen			Activiteitsgraden (*)		
	Mannen	Vrouwen	Totaal	Mannen	Vrouwen	Totaal	Mannen	Vrouwen	Totaal
Duitsland	7 358	3 063	10 421	14 617	12 139	26 756	51,8	26,0	40,1
Frankrijk	26 924	13 887	40 811	52 126	51 386	103 512	53,3	27,8	40,6
Italië	74 047	33 979	108 026	153 556	126 144	279 700	49,1	27,4	39,3
Luxemburg	1 709	565	2 274	3 380	2 633	6 013	51,2	21,8	38,3
Nederland	20 266	5 655	25 921	38 238	27 995	66 233	53,7	20,5	39,6
Denemarken	472	313	785	844	878	1 722	57,6	37,7	47,6
Groot-Brittannië	6 763	2 770	9 533	12 111	10 969	23 080	57,7	26,5	43,0
Ierland	261	229	490	454	565	1 019	59,9	43,3	50,8
Griekenland	5 335	3 151	8 486	11 426	9 804	21 230	48,4	33,3	41,5
Landen van de E.E.G.	143 135	63 612	206 747	286 752	242 513	529 265	51,0	26,8	39,9
Spanje	16 713	9 250	25 963	30 626	27 629	58 255	56,3	34,6	46,0
Portugal	3 197	1 601	4 798	5 645	4 837	10 482	58,5	34,1	47,2
Zwitserland	886	270	1 156	1 747	1 478	3 225	52,1	18,8	36,9
Polen	1 523	460	1 983	3 846	3 796	7 642	40,7	12,4	26,6
Joegoslavië	1 486	669	2 155	3 206	2 655	5 861	49,3	26,7	39,0
Turkije	13 393	3 975	17 368	33 720	29 867	63 587	40,9	13,7	28,1
Algerië	2 205	377	2 582	6 451	4 345	10 796	35,6	8,9	24,8
Marokko	22 375	4 789	27 164	58 394	46 739	105 133	40,2	10,6	26,9
Tunesië	2 146	249	2 395	4 766	2 105	6 871	48,3	12,2	37,0
Zaire	635	239	874	5 024	3 551	8 575	14,4	7,5	11,5
U.S.A.	2 318	663	2 981	5 781	5 755	11 536	42,4	12,7	27,9
Japan	619	60	679	1 080	954	2 034	60,8	6,7	35,5
Anderen	12 190	3 734	15 924	32 314	23 001	55 315	40,3	17,1	30,6
Totaal	222 821	89 948	312 769	479 352	399 225	878 577	48,0	23,2	36,7

- Brussels gewest -

Duitsland	1 061	944	2 005	1 878	2 199	4 077	61,7	46,1	53,2
Frankrijk	6 544	4 532	11 076	12 327	13 432	25 759	57,2	35,8	45,9
Italië	10 167	5 394	15 561	19 346	16 463	35 809	55,6	34,5	45,9
Luxemburg	488	266	754	946	944	1 890	53,6	29,1	41,3
Nederland	1 207	758	1 965	2 314	2 252	4 566	55,2	36,1	45,8
Denemarken	191	210	401	323	403	726	62,6	56,3	59,1
Groot-Brittannië	2 272	1 585	3 857	3 573	3 520	7 093	68,1	48,6	58,5
Ierland	143	181	324	212	316	528	72,2	63,5	67,1
Griekenland	2 532	1 723	4 255	5 085	4 544	9 629	52,6	40,2	46,7
Landen van de E.E.G.	24 605	15 593	40 198	46 004	44 073	90 077	56,9	37,5	47,4
Spanje	7 632	5 040	12 672	14 208	13 948	28 156	56,6	38,2	47,5
Portugal	1 431	875	2 306	2 502	2 291	4 793	60,7	40,2	50,8
Zwitserland	360	127	487	715	583	1 298	52,4	22,8	39,1
Polen	212	112	324	452	502	954	50,6	24,1	36,7
Joegoslavië	560	348	908	1 369	1 225	2 594	46,1	31,6	39,2
Turkije	3 246	1 701	4 947	8 305	7 515	15 820	41,2	23,9	33,0
Algerië	539	139	678	1 370	859	2 229	42,5	17,4	32,8
Marokko	11 870	3 498	15 368	31 649	26 225	57 874	39,9	14,1	28,1
Tunesië	957	149	1 106	2 266	924	3 190	47,1	17,1	38,1
Zaire	339	168	507	2 814	2 178	4 992	14,3	8,9	11,9
U.S.A.	788	285	1 073	1 457	1 220	2 677	59,5	25,9	44,2
Japan	429	49	478	772	717	1 489	58,9	7,4	34,4
Anderen	4 628	1 964	6 592	12 433	9 299	21 732	41,5	23,1	33,5
Totaal	57 596	30 048	87 644	126 316	111 559	237 875	48,9	28,7	39,4

(*) Activiteitsgraden berekend op het aantal min de onbekende.

**Tabel 60.- BEROEPSBEVOLKING VAN VREEMDE NATIONALITEIT EN ACTIVITEITSGRADEN
PER NATIONALITEIT**

- Gewesten -

NATIONALITEITSLAND	Beroepsbevolking van vreemde nationaliteit			Totaal aantal vreemdelingen			Activiteitsgraden (*)		
	Mannen	Vrouwen	Totaal	Mannen	Vrouwen	Totaal	Mannen	Vrouwen	Totaal
- Vlaams gewest -									
Duitsland	3 191	786	3 977	6 297	4 723	11 020	51,8	16,9	36,8
Frankrijk	4 989	1 827	6 816	9 122	8 320	17 442	55,5	22,3	39,7
Italië	8 535	3 436	11 971	17 375	13 107	30 482	49,7	26,4	39,6
Luxemburg	264	60	324	505	366	871	52,8	16,5	37,5
Nederland	16 795	4 306	21 101	31 550	22 712	54 262	53,7	19,1	39,2
Denemarken	233	72	305	401	287	688	58,8	25,8	45,2
Groot-Brittannië	3 275	777	4 052	5 870	4 620	10 490	56,8	17,0	39,2
Ierland	86	28	114	176	151	327	50,0	18,9	35,6
Griekenland	1 030	471	1 501	2 132	1 734	3 866	49,1	27,5	39,4
Landen van de E.E.G.	38 398	11 763	50 161	73 428	56 020	129 448	52,9	21,2	39,2
Spanje	3 454	1 446	4 900	5 991	4 770	10 761	58,1	30,6	45,9
Portugal	741	301	1 042	1 250	979	2 229	60,1	31,1	47,4
Zwitserland	290	67	357	558	480	1 038	53,2	14,1	35,0
Polen	317	97	414	744	710	1 454	43,9	13,9	29,1
Joegoslavië	438	117	555	738	518	1 256	60,2	22,9	44,8
Turkije	6 784	1 575	8 359	16 159	14 532	30 691	42,6	11,0	27,6
Algerije	539	47	586	1 150	686	1 836	48,5	7,0	32,8
Marokko	7 205	691	7 896	16 632	13 503	30 135	44,3	5,2	26,7
Tunesië	660	69	729	1 270	730	2 000	53,0	9,5	37,0
Zaire	101	22	123	613	442	1 055	17,6	5,1	12,3
U.S.A.	832	169	1 001	2 075	1 741	3 816	41,2	10,0	26,9
Japan	165	10	175	267	204	471	66,0	5,1	39,1
Anderen	4 047	791	4 838	9 504	6 850	16 354	43,9	11,9	30,4
Totaal	63 971	17 165	81 136	130 379	102 165	232 544	49,8	17,0	35,4
- Waals gewest -									
Duitsland	3 106	1 333	4 439	6 442	5 217	11 659	49,2	26,2	38,9
Frankrijk	15 391	7 528	22 919	30 677	29 634	60 311	51,2	25,8	38,7
Italië	55 345	25 149	80 494	116 835	96 574	213 409	48,0	26,3	38,2
Luxemburg	957	239	1 196	1 929	1 323	3 252	49,7	18,1	36,9
Nederland	2 264	591	2 855	4 374	3 031	7 405	52,4	19,8	39,1
Denemarken	48	31	79	120	188	308	40,7	17,4	26,7
Groot-Brittannië	1 216	408	1 624	2 668	2 829	5 497	46,6	15,5	31,0
Ierland	32	20	52	66	98	164	48,5	20,8	32,1
Griekenland	1 773	957	2 730	4 209	3 526	7 735	43,3	27,8	36,2
Landen van de E.E.G.	80 132	36 256	116 388	167 320	142 420	309 740	48,6	25,8	38,1
Spanje	5 627	2 764	8 391	10 427	8 911	19 338	54,8	31,4	44,0
Portugal	1 025	425	1 450	1 893	1 567	3 460	54,8	27,4	42,4
Zwitserland	236	76	312	474	415	889	50,3	18,8	35,7
Polen	994	251	1 245	2 650	2 584	5 234	38,2	9,8	24,2
Joegoslavië	488	204	692	1 099	912	2 011	45,5	22,8	35,1
Turkije	3 363	699	4 062	9 256	7 820	17 076	37,5	9,2	24,5
Algerije	1 127	191	1 318	3 931	2 800	6 731	29,6	6,9	20,1
Marokko	3 300	600	3 900	10 113	7 011	17 124	33,9	8,7	23,5
Tunesië	529	31	560	1 230	451	1 681	45,5	7,0	34,9
Zaire	195	49	244	1 597	931	2 528	13,4	5,5	10,4
U.S.A.	698	209	907	2 249	2 794	5 043	32,9	8,6	19,9
Japan	25	1	26	41	33	74	62,5	3,2	36,6
Anderen	3 515	979	4 494	10 377	6 852	17 229	35,5	14,8	27,2
Totaal	101 254	42 735	143 989	222 657	185 501	408 158	46,4	23,4	35,9

(*) Activiteitsgraden berekend op het aantal min de onbekende.

**Tabel 60.- BEROEPSBEVOLKING VAN VREEMDE NATIONALITEIT EN ACTIVITEITSGRADEN
PER NATIONALITEIT (vervolg)**

NATIONALITEITSLAND	Beroepsbevolking van vreemde nationaliteit			Totaal aantal vreemdelingen			Activiteitsgraden (*)		
	Mannen	Vrouwen	Totaal	Mannen	Vrouwen	Totaal	Mannen	Vrouwen	Totaal
- Duits taalgebied -									
Duitsland	1 757	828	2 585	3 234	2 604	5 838	54,7	31,9	44,5
Frankrijk	32	11	43	53	46	99	61,5	23,9	43,9
Italië	79	27	106	144	87	231	55,6	31,0	46,3
Luxemburg	101	14	115	161	82	243	62,7	17,3	47,5
Nederland	291	93	384	472	319	791	61,9	29,3	48,8
Denemarken	1	1	2	2	2	4	50,0	50,0	50,0
Groot-Brittannië	13	4	17	23	14	37	56,5	28,6	45,9
Ierland	-	-	-	-	-	-	-	-	-
Griekenland	7	5	12	18	11	29	38,9	45,5	41,4
Landen van de E.E.G.	2 281	983	3 264	4 107	3 165	7 272	55,9	31,2	45,1
Spanje	101	56	157	163	155	318	62,3	36,1	49,5
Portugal	13	2	15	27	3	30	48,1	66,7	50,0
Zwitserland	15	2	17	22	7	29	68,2	28,6	58,6
Polen	3	-	3	6	3	9	50,0	-	33,3
Joegoslavië	4	2	6	7	4	11	57,1	50,0	54,5
Turkije	7	1	8	15	9	24	46,7	11,1	33,3
Algerije	-	-	-	-	-	-	-	-	-
Marokko	17	2	19	34	36	70	50,0	5,6	27,1
Tunesië	4	-	4	7	-	7	57,1	-	57,1
Zaire	-	-	-	8	11	19	-	-	-
U.S.A.	4	2	6	8	10	18	57,1	22,2	37,5
Japan	-	-	-	-	-	-	-	-	-
Anderen	59	22	81	138	110	248	42,8	20,0	32,7
Totaal	2 508	1 072	3 580	4 542	3 513	8 055	55,6	30,6	44,7

(*) Activiteitsgraden berekend op het aantal min de onbekende.

**Tabel 61.- BEROEPSBEVOLKING VAN VREEMDE NATIONALITEIT NAAR GESLACHT
EN POSITIE IN HET BEDRIJF OP 31 DECEMBER 1970 EN 1 MAART 1981**

- HET RIJK -

POSITIE IN HET BEDRIJF	Mannen		Vrouwen		Totaal				Vermeer- dering(+) of vermin- dering(-) in % 1981 t.o.v. 1970
	Absolute cijfers		Absolute cijfers		Absolute cijfers		Verhoudingscijfers		
	1970	1981	1970	1981	1970	1981	1970	1981	
Werkgevers en zelfstandigen	13 471	19 783	4 091	5 683	17 562	25 466	6,8	8,1	+ 45,0
Werknemers in de - openbare sector - private sector	171 296	12 266 153 655	53 561	7 996 45 558	224 857	20 262 199 213	87,7	6,5 63,7	- 2,4
Helpers	1 640	1 303	2 264	2 394	3 904	3 697	1,5	1,2	- 5,3
Positie onbekend	291	2 685	117	1 040	408	3 725	0,2	1,2	+ 813,0
Werklozen	5 802	32 560	3 804	27 277	9 606	59 837	3,7	19,1	+ 522,9
Dienstplichtigen	177	569	-	-	177	569	0,1	0,2	+ 221,5
Totaal	192 677	222 821	63 837	89 948	256 514	312 769	100,0	100,0	+ 21,9
Activiteitsgraad (*)	51,0	48,0	20,0	23,2	36,8	36,7	-	-	

(*) Activiteitsgraad berekend op het totaal min de personen waarvan de staat van werkzaamheid onbekend is.

**Tabel 61.- BEROEPSBEVOLKING VAN VREEMDE NATIONALITEIT NAAR GESLACHT
EN POSITIE IN HET BEDRIJF OP 31 DECEMBER 1970 EN 1 MAART 1981**

-BRUSSELS GEWEST-

POSITIE IN HET BEDRIJF	Mannen		Vrouwen		Totaal				Vermeer- dering(+) of vermin- dering(-) in % 1981 t.o.v. 1970	
	Absolute cijfers		Absolute cijfers		Absolute cijfers		Verhoudingscijfers			
	1970	1981	1970	1981	1970	1981	1970	1981		
Werkgevers en zelfstandigen	4 124	5 572	1 070	1 598	5 194	7 170	7,1	8,2	+	38,0
Loontrekkenden in de	44 697		20 367		65 064		88,8		-	5,7
- openbaar sector		5 627		4 107		9 734		11,1		
- private sector		34 926		16 723		51 649		58,9		
Helpers	343	335	606	671	949	1 006	1,3	1,1	+	6,0
Positie onbekend	195	1 777	93	746	288	2 523	0,4	2,9	+	776,0
Werklozen	1 159	9 178	521	6 203	1 680	15 381	2,3	17,6	+	815,5
Dienstplichtigen	65	181	-	-	65	181	0,1	0,2	+	178,5
Totaal	50 583	57 596	22 657	30 048	73 240	87 644	100,0	100,0	+	19,7
Activiteitsgraad (*)	55,6	48,9	27,5	28,7	42,2	39,4	-	-		

-VLAAMS GEWEST-

POSITIE IN HET BEDRIJF	Mannen		Vrouwen		Totaal				Vermeer- dering(+) of vermin- dering(-) in % 1981 t.o.v. 1970	
	Absolute cijfers		Absolute cijfers		Absolute cijfers		Verhoudingscijfers			
	1970	1981	1970	1981	1970	1981	1970	1981		
Werkgevers en zelfstandigen	4 877	7 077	930	1 466	5 807	8 543	9,4	10,5	+	47,1
Loontrekkenden in de	43 320		9 798		53 118		86,1		+	9,4
- openbare sector		3 406		1 373		4 779		5,9		
- private sector		44 707		8 639		53 346		65,7		
Helpers	604	488	549	555	1 153	1 043	1,9	1,3	-	9,5
Positie onbekend	33	324	8	55	41	379	0,1	0,5	+	824,4
Werklozen	1 081	7 833	402	5 077	1 483	12 910	2,4	15,9	+	770,5
Dienstplichtigen	48	136	-	-	48	136	0,1	0,2	+	183,3
Totaal	49 963	63 971	11 687	17 165	61 650	81 136	100,0	100,0	+	31,6
Activiteitsgraad (*)	53,9	49,8	16,4	17,0	37,6	35,4	-	-		

(*) Activiteitsgraad berekend op het totaal min de personen waarvan de staat van werkzaamheid onbekend is.

**Tabel 61.- BEROEPSBEVOLKING VAN VREEMDE NATIONALITEIT NAAR GESLACHT
EN POSITIE IN HET BEDRIJF OP 31 DECEMBER 1970 EN 1 MAART 1981 (vervolg)**

-WAALS GEWEST-

POSITIE IN HET BEDRIJF	Mannen		Vrouwen		Totaal				Vermeer- dering(+) of vermin- dering(-) in % 1981 t.o.v. 1970
	Absolute cijfers		Absolute cijfers		Absolute cijfers		Verhoudingscijfers		
	1970	1981	1970	1981	1970	1981	1970	1981	
Werkgevers en zelfstandigen	4 470	7 134	2 091	2 619	6 561	9 753	5,4	6,8	+ 48,7
Loontrekkenden in de	83 279		23 396		106 675		87,7		- 6,3
- openbare sector		3 233		2 516		5 749		4,0	
- private sector		74 022		20 196		94 218		65,4	
Helpers	693	480	1 109	1 168	1 802	1 648	1,4	1,1	- 8,5
Positie onbekend	63	584	16	239	79	823	0,1	0,6	+ 941,8
Werklozen	3 560	15 549	2 881	15 997	6 441	31 546	5,3	21,9	+ 389,8
Dienstplichtigen	66	252	-	-	66	252	0,1	0,2	+ 281,8
Totaal	92 131	101 254	29 493	42 735	121 624	143 989	100,0	100,0	+ 18,4
Activiteitsgraad (*)	47,5	46,4	17,9	23,4	33,9	35,9	-	-	

-DUITS TAALGEBIED-

POSITIE IN HET BEDRIJF	Mannen		Vrouwen		Totaal				Vermeer- dering(+) of vermin- dering(-) in % 1981 t.o.v. 1970
	Absolute cijfers		Absolute cijfers		Absolute cijfers		Verhoudingscijfers		
	1970	1981	1970	1981	1970	1981	1970	1981	
Werkgevers en zelfstandigen	216	362	36	77	252	439	14,0	12,3	+ 74,2
Loontrekkenden in de	1 105		350		1 455		80,7		+ 89,3
- openbaar sector		278		196		474		13,2	
- private sector		1 692		588		2 280		63,7	
Helpers	39	30	30	33	69	63	3,8	1,8	- 8,7
Positie onbekend	1	4	-	7	1	11	0,1	0,3	+ 1000,0
Werklozen	19	139	7	171	26	310	1,4	8,6	+ 1092,3
Dienstplichtigen	-	3	-	-	-	3	-	0,1	-
Totaal	1 380	2 508	423	1 072	1 803	3 580	100,0	100,0	+ 98,6
Activiteitsgraad (*)	56,2	55,6	22,9	30,6	41,9	44,7	-	-	

(*) Activiteitsgraad berekend op het totaal min de personen waarvan de staat van werkzaamheid onbekend is.

**Tabel 62.- BEROEPSBEVOLKING VAN VREEMDE NATIONALITEIT
NAAR NATIONALITEIT, POSITIE IN HET BEDRIJF EN GESLACHT**

- Het Rijk -

NATIONALITEITSLAND	Positie in het bedrijf				
	Werkgevers en zelfstandigen	Loontrekkenden in de openbare sector	Loontrekkenden in de private sector	Helpers	Totaal (onbekenden inbegrepen)
- Mannen -					
Nederland	4 108	1 289	13 086	204	18 836
Luxemburg	268	197	1 075	12	1 568
Frankrijk	3 100	1 816	18 207	173	23 707
Duitsland	770	1 274	4 639	40	6 815
Ierland	14	106	120	1	247
Denemarken	37	232	171	-	448
Italië	5 196	2 473	54 208	292	62 694
Groot-Brittanië	766	1 157	4 273	45	6 395
Griekenland	691	225	3 226	70	4 281
Landen van E.E.G.	14 950	8 769	99 005	837	124 991
Spanje	622	375	12 922	73	14 263
Portugal	216	111	2 486	20	2 881
Turkije	360	267	9 645	48	10 432
U.S.A.	267	343	1 508	4	2 207
Marokko	783	795	14 938	120	16 917
Zaïre	49	104	303	5	484
Overige landen	2 536	1 502	12 848	196	17 517
Totaal	19 783	12 266	153 655	1 303	189 692
- Vrouwen -					
Nederland	728	756	2 885	284	4 700
Luxemburg	64	117	276	22	491
Frankrijk	1 654	1 608	7 249	762	11 492
Duitsland	183	942	1 403	62	2 634
Ierland	8	105	96	2	222
Denemarken	15	221	48	12	299
Italië	1 576	1 695	15 714	621	19 792
Groot-Brittanië	161	734	1 451	81	2 529
Griekenland	287	171	1 376	92	1 942
Landen van E.E.G.	4 676	6 349	30 498	1 938	44 101
Spanje	326	366	5 774	110	6 670
Portugal	43	77	1 179	33	1 357
Turkije	119	68	2 010	33	2 267
U.S.A.	49	230	269	11	593
Marokko	94	140	2 680	67	3 042
Zaïre	7	35	126	5	180
Overige landen	369	731	3 022	197	4 461
Totaal	5 683	7 996	45 558	2 394	62 671
- Totaal -					
Nederland	4 836	2 045	15 971	488	23 536
Luxemburg	332	314	1 351	34	2 059
Frankrijk	4 754	3 424	25 456	935	35 199
Duitsland	953	2 216	6 042	102	9 449
Ierland	22	211	216	3	469
Denemarken	52	453	219	12	747
Italië	6 772	4 168	69 922	913	82 486
Groot-Brittanië	927	1 891	5 724	126	8 924
Griekenland	978	396	4 602	162	6 223
Landen van E.E.G.	19 626	15 118	129 503	2 775	169 092
Spanje	948	741	18 696	183	20 933
Portugal	259	188	3 665	53	4 238
Turkije	479	335	11 655	81	12 699
U.S.A.	316	573	1 777	15	2 800
Marokko	877	935	17 618	187	19 959
Zaïre	56	139	429	10	664
Overige landen	2 905	2 233	15 870	393	21 978
Algemeen totaal	25 466	20 262	199 213	3 697	252 363

**Tabel 63.- BEROEPSBEVOLKING VAN VREEMDE NATIONALITEIT
NAAR NATIONALITEIT, POSITIE IN HET BEDRIJF EN GESLACHT**

- Brussels gewest -

- Vlaams gewest -

NATIONALITEITSLAND	Positie in het bedrijf									
	Wergevers en zelf- standigen	Loon- trekkenden in de openbare sector	Loon- trekkenden in de private sector	Helpers	Totaal (onbeken- den in- begrepen)	Wergevers en zelf- standigen	Loon- trekkenden in de openbare sector	Loon- trekkenden in de private sector	Helpers	Totaal (onbeken- den in- begrepen)
	- Mannen -					- Mannen -				
Nederland	220	162	673	6	1 118	3 366	1 007	10 981	169	15 609
Luxemburg	68	85	285	3	454	42	39	168	1	251
Frankrijk	965	867	3 767	36	5 915	558	288	3 486	26	4 393
Duitsland	77	395	486	4	1 016	332	499	2 074	12	2 937
Ierland	5	79	49	-	138	7	21	49	1	78
Denemarken	8	134	42	-	187	25	74	111	-	215
Italië	1 188	1 098	6 126	50	8 713	658	331	6 197	53	7 253
Groot-Brittanië	212	597	1 241	7	2 184	441	391	2 177	30	3 051
Griekenland	426	158	1 387	35	2 062	131	25	659	15	832
Landen van E.E.G.	3 169	3 575	14 056	141	21 787	5 560	2 675	25 902	307	34 619
Spanje	365	206	5 684	38	6 454	92	61	2 841	13	3 079
Portugal	140	81	991	8	1 259	29	8	624	5	671
Turkije	188	106	1 992	25	2 396	125	94	5 299	17	5 538
U.S.A.	104	128	471	1	760	122	115	538	1	789
Marokko	602	625	7 310	50	8 823	136	90	5 371	64	5 679
Zaire	28	55	167	5	277	6	25	46	-	77
Overige landen	976	851	4 255	67	6 481	1 007	338	4 086	81	5 550
Totaal	5 572	5 627	34 926	335	48 237	7 077	3 406	44 707	488	56 002
	- Vrouwen -					- Vrouwen -				
Nederland	52	229	380	15	706	616	475	2 196	228	3 530
Luxemburg	26	76	118	8	240	8	12	31	-	51
Frankrijk	460	811	2 437	169	4 024	282	160	929	105	1 494
Duitsland	38	528	315	8	910	64	152	369	21	611
Ierland	3	94	70	-	178	2	5	17	1	25
Denemarken	9	157	29	5	203	2	49	13	4	68
Italië	263	640	2 857	152	4 007	135	133	1 462	37	1 769
Groot-Brittanië	51	500	872	13	1 517	78	124	403	53	664
Griekenland	151	125	822	61	1 172	40	10	189	7	246
Landen van E.E.G.	1 053	3 160	7 900	431	12 957	1 227	1 120	5 609	456	8 458
Spanje	197	204	3 452	64	3 993	44	39	906	14	1 006
Portugal	28	50	667	19	788	7	7	227	8	249
Turkije	43	33	952	15	1 076	58	25	790	15	890
U.S.A.	29	82	128	7	265	11	61	75	1	149
Marokko	68	94	2 018	47	2 284	16	17	390	9	433
Zaire	3	27	93	3	132	1	-	12	1	14
Overige landen	177	457	1 513	85	2 350	102	104	630	51	889
Totaal	1 598	4 107	16 723	671	23 845	1 466	1 373	8 639	555	12 088
	- Totaal -					- Totaal -				
Nederland	272	391	1 053	21	1 824	3 982	1 482	13 177	397	19 139
Luxemburg	94	161	403	11	694	50	51	199	1	302
Frankrijk	1 425	1 678	6 204	205	9 939	840	448	4 415	131	5 887
Duitsland	115	923	801	12	1 926	396	651	2 443	33	3 548
Ierland	8	173	119	-	316	9	26	66	2	103
Denemarken	17	291	71	5	390	27	123	124	4	283
Italië	1 451	1 738	8 983	202	12 720	793	464	7 659	90	9 022
Groot-Brittanië	263	1 097	2 113	20	3 701	519	515	2 580	83	3 715
Griekenland	577	283	2 209	96	3 234	171	35	848	22	1 078
Landen van E.E.G.	4 222	6 735	21 956	572	34 744	6 787	3 795	31 511	763	43 077
Spanje	562	410	9 136	102	10 447	136	100	3 747	27	4 085
Portugal	168	131	1 658	27	2 047	36	15	851	13	920
Turkije	231	139	2 944	40	3 472	183	119	6 089	32	6 428
U.S.A.	133	210	599	8	1 025	133	176	613	2	938
Marokko	670	719	9 328	97	11 107	152	107	5 761	73	6 112
Zaire	31	82	260	8	409	7	25	58	1	91
Overige landen	1 153	1 308	5 768	152	8 831	1 109	442	4 716	132	6 439
Algemeen totaal	7 170	9 734	51 649	1 006	72 082	8 543	4 779	53 346	1 043	68 090

**Tabel 63.- BEROEPSBEVOLKING VAN VREEMDE NATIONALITEIT
NAAR NATIONALITEIT, POSITIE IN HET BEDRIJF EN GESLACHT (vervolg)**

- Waals gewest -

- Duits taalgebied -

NATIONALITEITSLAND	Positie in het bedrijf									
	Wergevers en zelf- standigen	Loon- trekkenden in de openbare sector	Loon- trekkenden in de private sector	Helpers	Totaal (onbeken- den in- begrepen)	Wergevers en zelf- standigen	Loon- trekkenden in de openbare sector	Loon- trekkenden in de private sector	Helpers	Totaal (onbeken- den in- begrepen)
- Mannen -										
Nederland	522	120	1 432	29	2 109	70	15	177	9	271
Luxemburg	158	73	622	8	863	33	3	62	1	99
Frankrijk	1 577	661	10 954	111	13 399	3	1	26	-	30
Duitsland	361	380	2 079	24	2 862	223	238	1 187	16	1 667
Ierland	2	6	22	-	31	-	-	-	-	-
Denemarken	4	24	18	-	46	-	-	1	-	1
Italië	3 350	1 044	41 885	189	46 728	10	3	58	2	74
Groot-Brittannië	113	169	855	8	1 160	2	3	8	-	13
Griekenland	134	42	1 180	20	1 387	1	-	5	-	6
Landen van E.E.G.	6 221	2 519	59 047	389	68 585	342	263	1 524	28	2 161
Spanje	165	108	4 397	22	4 730	-	1	89	1	91
Portugal	47	22	871	7	951	1	-	10	-	11
Turkije	47	67	2 354	6	2 498	1	-	4	-	5
U.S.A.	41	100	499	2	658	1	-	3	-	4
Marokko	45	80	2 257	6	2 415	-	2	13	-	15
Zaire	15	24	90	-	130	-	-	-	-	-
Overige landen	553	313	4 507	48	5 486	17	12	49	1	79
Totaal	7 134	3 233	74 022	480	85 453	362	278	1 692	30	2 366
- Vrouwen -										
Nederland	60	52	309	41	464	9	5	54	8	76
Luxemburg	30	29	127	14	200	5	-	9	-	14
Frankrijk	912	637	3 883	488	5 974	1	4	2	-	7
Duitsland	81	262	719	33	1 113	53	178	478	19	730
Ierland	3	6	9	1	19	-	-	-	-	-
Denemarken	4	15	6	3	28	-	-	-	1	1
Italië	1 178	922	11 395	432	14 016	3	2	6	3	19
Groot-Brittannië	32	110	176	15	348	1	1	2	-	4
Griekenland	96	36	365	24	524	-	-	1	1	2
Landen van E.E.G.	2 396	2 069	16 989	1 051	22 686	72	190	552	32	853
Spanje	85	123	1 416	32	1 671	1	2	18	-	21
Portugal	8	20	285	6	320	-	-	2	-	2
Turkije	18	10	267	3	301	-	-	-	-	-
U.S.A.	9	87	66	3	179	-	-	2	-	2
Marokko	10	29	272	11	325	-	-	1	-	1
Zaire	3	8	21	1	34	-	-	-	-	-
Overige landen	90	170	880	61	1 222	4	4	13	1	22
Totaal	2 619	2 516	20 196	1 168	26 738	77	196	588	33	901
- Totaal -										
Nederland	582	172	1 741	70	2 573	79	20	231	17	347
Luxemburg	188	102	749	22	1 063	38	3	71	1	113
Frankrijk	2 489	1 298	14 837	599	19 373	4	5	28	-	37
Duitsland	442	642	2 798	57	3 975	276	416	1 665	35	2 397
Ierland	5	12	31	1	50	-	-	-	-	-
Denemarken	8	39	24	3	74	-	-	1	1	2
Italië	4 528	1 966	53 280	621	60 744	13	5	64	5	93
Groot-Brittannië	145	279	1 031	23	1 508	3	4	10	-	17
Griekenland	230	78	1 545	44	1 911	1	-	6	1	8
Landen van E.E.G.	8 617	4 588	76 036	1 440	91 271	414	453	2 076	60	3 014
Spanje	250	231	5 813	54	6 401	1	3	107	1	112
Portugal	55	42	1 156	13	1 271	1	-	12	-	13
Turkije	65	77	2 621	9	2 799	1	-	4	-	5
U.S.A.	50	187	565	5	837	1	-	5	-	6
Marokko	55	109	2 529	17	2 740	-	2	14	-	16
Zaire	18	32	111	1	164	-	-	-	-	-
Overige landen	643	483	5 387	109	6 708	21	16	62	2	101
Algemeen totaal	9 753	5 749	94 218	1 648	112 191	439	474	2 280	63	3 267

**Tabel 64.- BEROEPSBEVOLKING VAN VREEMDE NATIONALITEIT NAAR BEDRIJFSAFDELING
OP 31 DECEMBER 1961 (1) EN 1970 EN 1 MAART 1981**

BEDRIJFSAFDELING	Mannen			Vrouwen			Totaal						Vermeerdering(+) of vermindering(-) in % 1970 t.o.v. 1961	Vermeerdering(+) of vermindering(-) in % 1981 t.o.v. 1970
	1961	1970	1981	1961	1970	1981	Absolute cijfers			Verhoudingscijfers				
							1961	1970	1981	1961	1970	1981		
Landbouw, bosbouw en visserij	2 525	1 700	1 441	311	212	221	2 836	1 912	1 662	1,7	0,8	0,5	- 32,6	- 13,1
Energie en waterhuishouding	39 867	18 444	9 527	244	221	140	40 111	18 665	9 667	23,6	7,3	3,1	- 53,5	- 48,2
Winning en verwerking van niet-energetische en delfstoffen en hun derivaten; chemische industrie	22 286	33 035	27 206	2 177	3 486	2 201	24 463	36 521	29 407	14,4	14,2	9,4	+ 49,3	- 19,5
Metaalverwerkende industrie, fijnmechanische en optische industrie	12 046	28 631	26 516	2 508	5 823	3 887	14 554	34 454	30 403	8,6	13,4	9,7	+ 136,7	- 11,8
Andere verwerkende industrieën	11 513	20 723	17 331	6 181	13 228	7 210	17 694	33 951	24 541	10,4	13,2	7,9	+ 91,9	- 27,7
Bouwnijverheid	10 731	24 243	25 130	124	421	539	10 855	24 664	25 669	6,4	9,6	8,2	+ 127,2	+ 4,1
Handel, hotels, restaurants en cafés, reparatiebedrijven	14 461	24 962	35 002	6 204	12 347	16 695	20 665	37 309	51 697	12,2	14,5	16,5	+ 80,5	+ 38,6
Vervoer en communicatie	4 885	7 777	8 887	592	1 068	1 132	5 477	8 845	10 019	3,2	3,5	3,2	+ 61,5	+ 13,3
Bank- en verzekeringswezen, dienstverleningen ten behoeve van ondernemingen, verhuur	2 237	3 997	7 554	687	1 891	3 660	2 924	5 888	11 214	1,7	2,3	3,6	+ 101,4	+ 90,5
Overige dienstverlening	8 626	13 744	19 365	15 447	17 967	22 048	24 073	31 711	41 413	14,2	12,4	13,3	+ 31,7	+ 30,6
Activiteit onbekend	612	9 442	11 733	124	3 369	4 938	736	12 811	16 671	0,4	5,0	5,3	+1640,6	+ 30,1
Werklozen en dienstplichtigen	4 467	5 979	33 129	874	3 804	27 277	5 341	9 783	60 406	3,2	3,8	19,3	+ 83,2	+ 517,5
Totaal	134 256	192 677	222 821	35 473	63 837	89 948	169 729	256 514	312 769	100,0	100,0	100,0	+ 51,1	+ 21,9

(1) De gegevens van 1961 werden herberekend op basis van de algemene systematische bedrijfsindeling van de Europese

**Tabel 65.- BEROEPSBEVOLKING VAN VREEMDE NATIONALITEIT NAAR
BEDRIJFSAFDELING EN GESLACHT PER GEWEST**

A - Absolute cijfers -

BEDRIJFSAFDELING EN GESLACHT		Brussels gewest			Vlaams gewest			Waals gewest			Duits taalgebied		
		1970	1981	+ of -	1970	1981	+ of -	1970	1981	+ of -	1970	1981	+ of -
Landbouw, bosbouw en visserij	M	42	63	+ 21	846	828	- 18	812	550	- 262	107	75	- 32
	V	3	5	+ 2	52	101	+ 49	157	115	- 42	11	13	+ 2
	T	45	68	+ 23	898	929	+ 31	969	665	- 304	118	88	- 30
Energie en waterhuishouding	M	466	215	- 251	7 390	7 281	- 109	10 588	2 031	- 8 557	15	6	- 9
	V	48	30	- 18	51	57	+ 6	122	53	- 69	-	-	-
	T	514	245	- 269	7 441	7 338	- 103	10 710	2 084	- 8 626	15	6	- 9
Winning en verwerking niet- energet. delfstoffen en derivaten; chemische indus.	M	2 477	1 727	- 750	5 048	4 864	- 184	25 510	20 615	- 4 895	68	123	+ 55
	V	556	377	- 179	484	362	- 122	2 446	1 462	- 984	8	22	+ 14
	T	3 033	2 104	- 929	5 532	5 226	- 306	27 956	22 077	- 5 879	76	145	+ 69
Metaalverw. industrieën fijnmechanische en optische industrie	M	5 566	3 729	- 1 837	8 796	8 483	- 313	14 269	14 304	+ 35	261	345	+ 84
	V	957	642	- 315	1 562	775	- 787	3 304	2 470	- 834	44	38	- 6
	T	6 523	4 371	- 2 152	10 358	9 258	- 1 100	17 573	16 774	- 799	305	383	+ 78
Andere verw. industrieën	M	5 785	3 647	- 2 138	6 982	6 579	- 403	7 956	7 105	- 851	165	257	+ 92
	V	3 310	1 727	- 1 583	3 355	2 351	- 1 004	6 563	3 132	- 3 431	80	73	- 7
	T	9 095	5 374	- 3 721	10 337	8 930	- 1 407	14 519	10 237	- 4 282	245	330	+ 85
Bouwnijverheid	M	6 729	5 753	- 976	4 375	5 160	+ 785	13 139	14 217	+ 1 078	241	351	+ 110
	V	163	157	- 6	80	103	+ 23	178	279	+ 101	6	17	+ 11
	T	6 892	5 910	- 982	4 455	5 263	+ 808	13 317	14 496	+ 1 179	247	368	+ 121
Handel, hotels, restaurants, cafés, reparatiebedrijven	M	9 461	11 369	+ 1 908	6 864	10 487	+ 3 623	8 637	13 146	+ 4 509	223	458	+ 235
	V	4 016	5 099	+ 1 083	2 251	3 527	+ 1 276	6 080	8 069	+ 1 989	105	241	+ 136
	T	13 477	16 468	+ 2 991	9 115	14 014	+ 4 899	14 717	21 215	+ 6 498	328	699	+ 371
Vervoer en communicatie	M	2 421	2 945	+ 524	3 193	3 608	+ 415	2 163	2 334	+ 171	100	142	+ 42
	V	308	356	+ 48	403	446	+ 43	357	330	- 27	17	27	+ 10
	T	2 729	3 301	+ 572	3 596	4 054	+ 458	2 520	2 664	+ 144	117	169	+ 52
Bank- en verzekerings- wezen, dienstv. ten behoef van onderne- mingen, verhuur	M	1 945	2 893	+ 948	1 075	2 192	+ 1 117	977	2 469	+ 1 492	40	148	+ 108
	V	970	1 783	+ 813	327	608	+ 281	594	1 269	+ 675	9	81	+ 72
	T	2 915	4 676	+ 1 761	1 402	2 800	+ 1 398	1 571	3 738	+ 2 167	49	229	+ 180
Overige dienstverlening	M	6 478	8 167	+ 1 689	3 803	5 327	+ 1 524	3 463	5 871	+ 2 408	125	356	+ 231
	V	8 850	10 072	+ 1 222	2 579	3 396	+ 817	6 538	8 580	+ 2 042	133	337	+ 204
	T	15 328	18 239	+ 2 911	6 382	8 723	+ 2 341	10 001	14 451	+ 4 450	258	693	+ 435
Activiteit onbekend	M	7 989	7 729	- 260	462	1 193	+ 731	991	2 811	+ 1 820	16	105	+ 89
	V	2 955	3 597	+ 642	141	362	+ 221	273	979	+ 706	3	52	+ 49
	T	10 944	11 326	+ 382	603	1 555	+ 952	1 264	3 790	+ 2 526	19	157	+ 138
Werklozen	M	1 159	9 178	+ 8 019	1 081	7 833	+ 6 752	3 560	15 549	+ 11 989	19	139	+ 120
	V	521	6 203	+ 5 682	402	5 077	+ 4 675	2 881	15 997	+ 13 116	7	171	+ 164
	T	1 680	15 381	+ 13 701	1 483	12 910	+ 11 427	6 441	31 546	+ 25 105	26	310	+ 284
Dienstplichtigen	M	65	181	+ 116	48	136	+ 88	66	252	+ 186	-	3	+ 3
	V	-	-	-	-	-	-	-	-	-	-	-	-
	T	65	181	+ 116	48	136	+ 88	66	252	+ 186	-	3	+ 3
Totaal	M	50 583	57 596	+ 7 013	49 963	63 971	+ 14 008	92 131	101 254	+ 9 123	1 380	2 508	+ 1 128
	V	22 657	30 048	+ 7 391	11 687	17 165	+ 5 478	29 493	42 735	+ 13 242	423	1 072	+ 649
	T	73 240	87 644	+ 14 404	61 650	81 136	+ 19 486	121 624	143 989	+ 22 365	1 803	3 580	+ 1 777

**Tabel 65.- BEROEPSBEVOLKING VAN VREEMDE NATIONALITEIT NAAR
BEDRIJFSAFDELING EN GESLACHT PER GEWEST (vervolg)**

B - Relatieve cijfers naar werkzaamheid -

BEDRIJFSAFDELING EN GESLACHT		Brussels gewest		Vlaams gewest		Waals gewest		Duits taalgebied	
		1970	1981	1970	1981	1970	1981	1970	1981
Landbouw, bosbouw en visserij	M	2,4	4,4	49,8	57,4	47,8	38,2	6,3	5,2
	V	1,4	2,3	24,5	45,7	74,1	52,0	5,2	5,9
	T	2,3	4,1	47,0	55,9	50,7	40,0	6,2	5,3
Energie en waterhuishouding	M	2,6	2,3	40,0	76,4	57,4	21,3	0,1	0,1
	V	21,7	21,4	23,1	40,7	55,2	37,9	-	-
	T	2,7	2,5	39,9	75,9	57,4	21,6	0,1	0,1
Winning en verwerking niet- energet. delfstoffen en derivaten; chemische indus.	M	7,5	6,3	15,3	17,9	77,2	75,8	0,2	0,5
	V	15,9	17,1	13,9	16,5	70,2	66,4	0,2	1,0
	T	8,3	7,2	15,1	17,8	76,6	75,0	0,2	0,5
Metaalverw. industrieën fijnmechanische en optische industrie	M	19,4	14,1	30,7	32,0	49,9	53,9	1,0	1,3
	V	16,4	16,5	26,8	19,9	56,8	63,6	0,8	1,0
	T	18,9	14,4	30,1	30,4	51,0	55,2	0,9	1,3
Andere verw. industrieën	M	27,9	21,0	33,7	38,0	38,4	41,0	0,8	1,5
	V	25,0	24,0	25,4	32,6	49,6	43,4	0,6	1,0
	T	26,8	21,9	30,4	36,4	42,8	41,7	0,7	1,3
Bouwnijverheid	M	27,8	22,9	18,0	20,5	54,2	56,6	1,0	1,4
	V	38,7	29,1	19,0	19,1	42,3	51,8	1,4	3,2
	T	27,9	23,0	18,1	20,5	54,0	56,5	1,0	1,4
Handel, hotels, restaurants, cafés, reparatiebedrijven	M	37,9	32,5	27,5	30,0	34,6	37,5	0,9	1,3
	V	32,5	30,5	18,3	21,1	49,2	48,4	0,9	1,4
	T	36,1	31,9	24,4	27,1	39,5	41,0	0,9	1,4
Vervoer en communicatie	M	31,1	33,1	41,1	40,6	27,8	26,3	1,3	1,6
	V	28,8	31,4	37,8	39,4	33,4	29,2	1,6	2,4
	T	30,9	32,9	40,6	40,5	28,5	26,6	1,3	1,7
Bank- en verzekerings- wezen, dienstv. ten behoefte van onderne- mingen, verhuur	M	48,7	38,3	26,9	29,0	24,4	32,7	1,0	2,0
	V	51,3	48,7	17,3	16,6	31,4	34,7	0,5	2,2
	T	49,5	41,7	23,8	25,0	26,7	33,3	0,8	2,0
Overige dienstverlening	M	47,1	42,2	27,7	27,5	25,2	30,3	0,9	1,8
	V	49,2	45,7	14,4	15,4	36,4	38,9	0,7	1,5
	T	48,3	44,0	20,1	21,1	31,6	34,9	0,4	1,7
Activiteit onbekend	M	84,6	65,9	4,9	10,2	10,5	23,9	0,2	0,9
	V	87,7	72,9	4,2	7,3	8,1	19,8	0,1	1,0
	T	85,4	68,0	4,7	9,3	9,9	22,7	0,1	0,9
Werklozen	M	20,5	28,3	18,9	24,0	60,6	47,7	0,3	0,4
	F	13,7	22,7	10,6	18,6	75,7	58,7	0,2	0,6
	T	17,8	25,8	15,7	21,6	66,5	52,6	0,3	0,5
Dienstplichtigen	M	36,3	31,8	26,8	23,9	36,9	44,3	-	0,5
	V	-	-	-	-	-	-	-	-
	T	36,3	31,8	26,8	23,9	36,9	44,3	-	0,5
Totaal	M	26,3	25,8	25,9	28,7	47,8	45,5	0,7	1,1
	V	35,5	33,4	18,3	19,1	46,2	47,5	0,7	1,2
	T	28,6	28,0	24,0	26,0	47,4	46,0	0,7	1,1

Tabel 66.- BEROEPSBEVOLKING VAN VREEMDE NATIONALITEIT NAAR BEDRIJFSAFDELING EN GESLACHT PER PROVINCIE

A - Absolute cijfers -

BEDRIJFSAFDELING EN GESLACHT		Ant- werpen	Bra- bant	Hene- gouwen	Luik	Lim- burg	Luxem- burg	Namen	Oost- Vlaan- deren	West- Vlaan- deren	Het Rijk
Landbouw, bosbouw en visserij	Mannen	469	133	133	240	116	82	56	128	84	1 441
	Vrouwen	39	10	46	44	36	12	12	10	12	221
	Totaal	508	143	179	284	152	94	68	138	96	1 662
Energie en en waterhuishouding	Mannen	445	320	1 297	609	6 641	7	97	88	23	9 527
	Vrouwen	23	35	31	15	23	1	4	5	3	140
	Totaal	468	355	1 328	624	6 664	8	101	93	26	9 667
Winning en verwerking van niet-energetische delfstoffen en hun derivaten, chemische industrie	Mannen	2 298	3 552	10 187	7 462	873	602	1 245	751	236	27 206
	Vrouwen	74	550	866	442	156	8	76	22	7	2 201
	Totaal	2 372	4 102	11 053	7 904	1 029	610	1 321	773	243	29 407
Metaalverwerkende industrie, fijnmecha- nische en optische industrie	Mannen	2 984	5 186	7 980	4 841	3 266	185	644	817	613	26 516
	Vrouwen	195	800	1 009	1 316	432	34	36	45	20	3 887
	Totaal	3 179	5 986	8 989	6 157	3 698	219	680	862	633	30 403
Andere verwerkende industrieën	Mannen	2 054	4 752	3 018	2 966	1 075	335	310	1 747	1 074	17 331
	Vrouwen	397	2 134	1 747	990	1 133	70	136	391	212	7 210
	Totaal	2 451	6 886	4 765	3 956	2 208	405	446	2 138	1 286	24 541
Bouwnijverheid	Mannen	1 864	6 846	6 285	5 731	1 088	652	1 047	1 078	539	25 130
	Vrouwen	40	186	127	114	32	8	18	8	6	539
	Totaal	1 904	7 032	6 412	5 845	1 120	660	1 065	1 086	545	25 669
Handel, hotels, restaurants en cafés, reparatiebedrijven	Mannen	4 466	15 096	5 900	4 606	1 505	492	832	1 132	973	35 002
	Vrouwen	1 343	6 116	3 932	2 930	829	353	434	381	377	16 695
	Totaal	5 809	21 212	9 832	7 536	2 334	845	1 266	1 513	1 350	51 697
Vervoer en communicatie	Mannen	2 349	3 405	1 013	963	273	78	138	399	269	8 887
	Vrouwen	247	451	177	113	42	2	22	51	27	1 132
	Totaal	2 596	3 856	1 190	1 076	315	80	160	450	296	10 019
Bank en verzekerings- wezen, dienstverleningen ten behoeve van ondernemingen, verhuur	Mannen	751	4 626	829	694	213	68	128	140	105	7 554
	Vrouwen	217	2 168	544	470	86	29	69	43	34	3 660
	Totaal	968	6 794	1 373	1 164	299	97	197	183	139	11 214
Overige dienstverlening	Mannen	1 593	11 134	2 447	2 026	803	194	396	433	339	19 365
	Vrouwen	1 140	11 997	3 855	3 185	582	222	542	307	218	22 048
	Totaal	2 733	23 131	6 302	5 211	1 385	416	938	740	557	41 413
Onvoldoende omschreven activiteiten	Mannen	255	8 570	969	1 283	203	60	181	114	98	11 733
	Vrouwen	58	3 875	359	468	71	12	52	20	23	4 938
	Totaal	313	12 445	1 328	1 751	274	72	233	134	121	16 671
Werklozen	Mannen	2 720	10 387	7 840	6 139	2 212	274	767	1 610	611	32 560
	Vrouwen	937	7 102	7 932	6 900	2 813	188	554	580	271	27 277
	Totaal	3 657	17 489	15 772	13 039	5 025	462	1 321	2 190	882	59 837
Dienstplichtigen	Mannen	23	220	129	76	53	14	19	19	16	569
	Vrouwen	-	-	-	-	-	-	-	-	-	-
	Totaal	23	220	129	76	53	14	19	19	16	569
Totaal	Mannen	22 271	74 227	48 027	37 636	18 321	3 043	5 860	8 456	4 980	222 821
	Vrouwen	4 710	35 424	20 625	16 987	6 235	939	1 955	1 863	1 210	89 948
	Totaal	26 981	109 651	68 652	54 623	24 556	3 982	7 815	10 319	6 190	312 769

**Tabel 66.- BEROEPSBEVOLKING VAN VREEMDE NATIONALITEIT NAAR BEDRIJFSAFDELING
EN GESLACHT PER PROVINCIE (vervolg)**

C - Relatieve cijfers naar bedrijfsafdeling -

BEDRIJFSAFDELING EN GESLACHT		Ant- werpen	Bra- bant	Hene- gouwen	Luik	Lim- burg	Luxem- burg	Namen	Oost- Vlaan- deren	West- Vlaan- deren	Het Rijk
Landbouw, bosbouw en visserij	Mannen	32,5	9,2	9,2	16,7	8,1	5,7	3,9	8,9	5,8	100,0
	Vrouwen	17,6	4,6	20,8	19,9	16,3	5,4	5,4	4,6	5,4	100,0
	Totaal	30,6	8,6	10,8	17,1	9,1	5,6	4,1	8,3	5,8	100,0
Energie en waterhuishouding	Mannen	4,7	3,4	13,6	6,4	69,7	0,1	1,0	0,9	0,2	100,0
	Vrouwen	16,4	25,0	22,2	10,7	16,4	0,7	2,9	3,6	2,1	100,0
	Totaal	4,8	3,7	13,7	6,5	68,9	0,1	1,0	1,0	0,3	100,0
Winning en verwerking van niet-energetische delfstoffen en hun derivaten, chemische industrie	Mannen	8,4	13,1	37,4	27,4	3,2	2,2	4,6	2,8	0,9	100,0
	Vrouwen	3,4	25,0	39,3	20,1	7,1	0,4	3,4	1,0	0,3	100,0
	Totaal	8,1	13,9	37,6	26,9	3,5	2,1	4,5	2,6	0,8	100,0
Metaalverwerkende industrie fijnmecha- nische en optische industrie	Mannen	11,2	19,6	30,1	18,3	12,3	0,7	2,4	3,1	2,3	100,0
	Vrouwen	5,0	20,6	26,0	33,8	11,1	0,9	0,9	1,2	0,5	100,0
	Totaal	10,5	19,7	29,6	20,2	12,2	0,7	2,2	2,8	2,1	100,0
Andere verwerkende industrieën	Mannen	11,9	27,4	17,4	17,1	6,2	1,9	1,8	10,1	6,2	100,0
	Vrouwen	5,5	29,6	24,2	13,7	15,7	1,0	1,9	5,4	3,0	100,0
	Totaal	10,0	28,1	19,4	16,1	9,0	1,7	1,8	8,7	5,2	100,0
Bouwnijverheid	Mannen	7,4	27,2	25,0	22,8	4,3	2,6	4,2	4,3	2,2	100,0
	Vrouwen	7,4	34,5	23,6	21,2	5,9	1,5	3,3	1,5	1,1	100,0
	Totaal	7,4	27,4	25,0	22,8	4,4	2,6	4,1	4,2	2,1	100,0
Handel, hotels, restaurants en cafés, reparatiebedrijven	Mannen	12,8	43,1	16,8	13,2	4,3	1,4	2,4	3,2	2,8	100,0
	Vrouwen	8,0	36,6	23,6	17,5	5,0	2,1	2,6	2,3	2,3	100,0
	Totaal	11,3	41,0	19,0	14,6	4,5	1,6	2,5	2,9	2,6	100,0
Vervoer en communicatie	Mannen	26,4	38,3	11,4	10,8	3,1	0,9	1,6	4,5	3,0	100,0
	Vrouwen	21,8	39,8	15,6	10,0	3,7	0,2	2,0	4,5	2,4	100,0
	Totaal	25,9	38,5	11,9	10,7	3,1	0,8	1,6	4,5	3,0	100,0
Bank en verzekerings- wezen, dienstverleningen ten behoeve van ondernemingen, verhuur	Mannen	9,9	61,2	11,0	9,2	2,8	0,9	1,7	1,9	1,4	100,0
	Vrouwen	5,9	59,2	14,9	12,8	2,4	0,8	1,9	1,2	0,9	100,0
	Totaal	8,6	60,6	12,2	10,4	2,7	0,9	1,8	1,6	1,2	100,0
Overige dienstverlening	Mannen	8,2	57,5	12,6	10,5	4,2	1,0	2,0	2,2	1,8	100,0
	Vrouwen	5,2	54,4	17,5	14,4	2,6	1,0	2,5	1,4	1,0	100,0
	Totaal	6,6	55,9	15,2	12,6	3,3	1,0	2,3	1,8	1,3	100,0
Onvoldoende omschreven activiteiten	Mannen	2,2	73,0	8,3	10,9	1,7	0,5	1,6	1,0	0,8	100,0
	Vrouwen	1,2	78,5	7,3	9,5	1,4	0,2	1,0	0,4	0,5	100,0
	Totaal	1,9	74,7	8,0	10,5	1,6	0,4	1,4	0,8	0,7	100,0
Werklozen	Mannen	8,3	31,9	24,1	18,9	6,8	0,8	2,4	4,9	1,9	100,0
	Vrouwen	3,4	26,1	29,1	25,3	10,3	0,7	2,0	2,1	1,0	100,0
	Totaal	6,1	29,2	26,3	21,8	8,4	0,8	2,2	3,7	1,5	100,0
Dienstplichtigen	Mannen	4,0	38,7	22,7	13,4	9,3	2,5	3,3	3,3	2,8	100,0
	Vrouwen	-	-	-	-	-	-	-	-	-	-
	Totaal	4,0	38,7	22,7	13,4	9,3	2,5	3,3	3,3	2,8	100,0
Totaal	Mannen	10,0	33,3	21,6	16,9	8,2	1,4	2,6	3,8	2,2	100,0
	Vrouwen	5,2	39,4	22,9	18,9	6,9	1,0	2,2	2,1	1,4	100,0
	Totaal	8,6	35,1	21,9	17,5	7,8	1,3	2,5	3,3	2,0	100,0

**Tabel 67.- WERKENDE BEROEPSBEVOLKING NAAR NATIONALITEIT
GESLACHT EN BEDRIJFSAFDELING**

NATIONALITEITS- LAND		Bedrijfsafdeling											Alge- meen totaal
		Land- bouw, bos- bouw en visserij	Energie en water- huis- houding	Winning en verw. van niet energ- delf- stoffen; chemische industrie	Metaal- verwer- kende industrie; fijnmech. en optische industrie	Andere verwer- kende industriën	Bouw- nijverheid	Handel, hotels, restau- rants, café's reparatie- bedrijven	Vervoer en commu- nicatie	Bank- en verze- kerings- wezen, dienst- verlening t.b.v. onder- nemingen, verhuur	Overige dienst- verlening	Onvol- doende om- schreven activi- teiten	
Nederland	M	718	286	1 496	2 213	2 180	2 010	4 411	1 550	1 210	2 206	556	18 836
	V	72	16	110	179	421	61	1 511	206	355	1 535	234	4 700
Luxemburg	M	43	6	247	132	136	134	317	78	117	286	72	1 568
	V	7	-	10	12	24	1	133	11	34	220	39	491
Frankrijk	M	191	250	2 291	2 724	3 118	3 070	5 027	1 305	1 332	2 768	1 631	28 707
	V	67	16	274	360	1 243	107	3 598	260	881	3 749	937	11 492
Duitsland (bondsrep.)	M	48	178	576	877	526	640	1 253	433	424	1 480	380	6 815
	V	7	5	57	94	152	32	545	67	204	1 252	219	2 634
Ierland	M	-	2	9	10	7	13	29	9	21	116	31	247
	V	2	1	-	3	4	-	23	2	28	131	28	222
Denemarken	M	-	2	9	17	12	8	52	42	23	251	32	448
	V	-	1	1	2	3	-	13	3	7	252	17	299
Italië	M	73	2 202	14 899	11 382	4 096	10 597	10 201	1 438	1 213	4 073	2 520	62 694
	V	26	53	1 185	2 050	2 817	198	5 697	192	840	5 771	963	19 792
Groot-Brittanië	M	17	72	420	555	375	241	1 453	299	998	1 456	509	6 395
	V	5	5	48	106	65	7	522	52	299	1 057	363	2 529
Griekenland	M	4	344	514	632	316	397	1 045	297	85	332	315	4 281
	V	1	2	85	203	301	14	611	42	71	467	145	1 942
Landen van de E.E.G.	M	1 094	3 342	20 461	18 542	10 766	17 110	23 788	5 451	5 423	12 968	6 046	124 991
	V	187	99	1 770	3 009	5 030	420	12 653	835	2 719	14 434	2 945	44 010
Spanje	M	24	578	1 775	2 310	1 566	2 507	2 319	829	350	811	1 194	14 263
	V	-	11	214	447	860	62	1 574	108	395	2 352	647	6 670
Portugal	M	16	74	329	287	276	414	608	195	100	354	228	2 881
	V	-	3	43	48	131	6	305	17	74	602	128	1 357
Turkije	M	43	3 581	881	1 288	955	1 386	800	220	64	593	621	10 432
	V	23	9	33	119	573	6	350	25	51	871	207	2 267
U.S.A.	M	6	20	137	246	93	37	394	61	471	500	242	2 207
	V	-	1	11	14	18	-	61	5	65	330	88	593
Marokko	M	183	1 507	2 126	1 872	2 070	2 222	2 528	1 184	162	1 296	1 767	16 917
	V	3	9	43	68	296	18	655	44	100	1 381	425	3 042
Zaire	M	-	5	24	28	25	15	72	23	24	189	79	484
	V	-	-	-	2	10	3	18	4	9	113	21	180
Totaal vreemdelingen*	M	1 441	9 527	27 206	26 516	17 331	25 130	35 002	8 887	7 554	19 365	11 733	189 692
	V	221	140	2 201	3 887	7 210	539	16 695	1 132	3 660	22 048	4 938	62 671

*"Andere landen" inbegrepen.

**Tabel 68.- WERKENDE BEROEPSBEVOLKING VAN VREEMDE NATIONALITEIT NAAR
BEROEPSKLASSE EN GESLACHT**

BEROEPSKLASSE	Absolute cijfers			Relatieve cijfers		
	Mannen	Vrouwen	Totaal	Mannen	Vrouwen	Totaal
Personen die een vrij of wetenschappelijk beroep uitoefenen e.d.	15 243	7 099	22 342	8,0	11,3	8,9
Bedrijfsleiders, eigenaars, uitbaters, directeurs en hoger administratief kaderpersoneel	11 251	1 604	12 855	5,9	2,6	5,1
Kantoorbedienden	12 309	12 531	24 840	6,5	20,0	9,8
Handelaars, personeel in handel en verkopers e.d.	14 627	9 713	24 340	7,7	15,5	9,6
Landbouwers, vissers, houthakkers e.d.	1 683	229	1 912	0,9	0,4	0,8
Mijnwerkers, groeuarbeiders e.d.	8 902	4	8 906	4,7	0,0	3,5
Beroepen in transport-, en communicatiebedrijven	9 065	499	9 564	4,8	0,8	3,8
Ambachtlieden, bouwvak-, fabrieksarbeiders en handlangers n.e.v	102 530	12 675	115 205	54,1	20,2	45,6
Beroepen in de dienstverlenende, sport- en ontspanningsbedrijven	9 567	16 842	26 409	5,0	26,9	10,5
Beroepsmilitairen	280	29	309	0,2	0,0	0,1
Beroep onbekend	4 235	1 446	5 681	2,2	2,3	2,3
Totaal	189 692	62 671	252 363	100,0	100,0	100,0

**Tabel 69.- WERKENDE BEROEPSBEVOLKING VAN VREEMDE NATIONALITEIT
NAAR BEROEPSKLASSE EN GESLACHT**

Brussels gewest

Vlaams gewest

BEROEPSKLASSE	Absolute cijfers			Relatieve cijfers			Absolute cijfers			Relatieve cijfers		
	Mannen	Vrouwen	Totaal	Mannen	Vrouwen	Totaal	Mannen	Vrouwen	Totaal	Mannen	Vrouwen	Totaal
Personen die een vrij of wetenschappelijk beroep uitoefenen e.d.	4 895	2 805	7 700	10,2	11,8	10,7	4 313	1 392	5 705	7,7	11,5	8,4
Bedrijfsleiders, eigenaars, uitbaters, directeurs en hoger administrat. kaderpersoneel	3 532	818	4 350	7,3	3,4	6,0	4 996	383	5 379	8,9	3,2	7,9
Kantoorbedienden	4 970	5 974	10 944	10,3	25,1	15,2	3 590	2 241	5 831	6,4	18,5	8,6
Handelaars, personeel in handel en verkopers e.d.	4 121	2 347	6 468	8,5	9,8	9,0	5 135	2 055	7 190	9,2	17,0	10,5
Landbouwers, vissers, houthakkers e.d.	141	15	156	0,3	0,1	0,2	890	105	995	1,6	0,9	1,5
Mijnwerkers en groevarbeiders e.d.	132	-	132	0,3	-	0,2	6 511	1	6 512	11,6	0,0	9,6
Beroepen in transport-, communicatiebedrijven	3 061	146	3 207	6,4	0,6	4,5	2 993	196	3 189	5,3	1,6	4,7
Ambachtslieden, bouwvak- en fabrieksarbeiders en handlangers n.e.v.	19 883	3 035	22 918	41,2	12,7	31,8	24 678	3 112	27 790	44,1	25,8	40,8
Ber. in dienstverlenende, sport- en ontspanningsbedrijven	4 742	7 684	12 426	9,8	32,2	17,2	2 322	2 483	4 805	4,2	20,5	7,0
Beroepsmilitairen	87	6	93	0,2	0,0	0,1	117	10	127	0,2	0,1	0,2
Beroep onbekend	2 673	1 015	3 688	5,5	4,3	5,1	457	110	567	0,8	0,9	0,8
Totaal	48 237	23 845	72 082	100,0	100,0	100,0	56 002	12 088	68 090	100,0	100,0	100,0

Waals gewest

Duits taalgebied

BEROEPSKLASSE	Absolute cijfers			Relatieve cijfers			Absolute cijfers			Relatieve cijfers		
	Mannen	Vrouwen	Totaal	Mannen	Vrouwen	Totaal	Mannen	Vrouwen	Totaal	Mannen	Vrouwen	Totaal
Personen die een vrij of wetenschappelijk beroep uitoefenen e.d.	6 035	2 902	8 937	7,1	10,9	7,9	320	174	494	13,5	19,3	15,1
Bedrijfsleiders, eigenaars, uitbaters, directeurs en hoger administrat. kaderpersoneel	2 723	403	3 126	3,2	1,5	2,8	135	20	155	5,7	2,2	4,8
Kantoorbedienden	3 749	4 316	8 065	4,4	16,1	7,2	295	302	597	12,5	33,5	18,3
Handelaars, personeel in handel en verkopers e.d.	5 371	5 311	10 682	6,3	19,9	9,5	244	167	411	10,3	18,6	12,6
Landbouwers, vissers, houthakkers e.d.	652	109	761	0,8	0,4	0,7	81	11	92	3,4	1,2	2,8
Mijnwerkers en groevarbeiders e.d.	2 259	3	2 262	2,6	0,0	2,0	1	-	1	0,1	-	0,0
Beroepen in transport-, communicatiebedrijven	3 011	157	3 168	3,5	0,6	2,8	124	7	131	5,3	0,8	4,0
Ambachtslieden, bouwvak- en fabrieksarbeiders en handlangers n.e.v.	57 969	6 528	64 497	67,8	24,4	57,5	1 030	97	1 127	43,5	10,8	34,5
Ber. in dienstverlenende, sport- en ontspanningsbedrijven	2 503	6 675	9 178	2,9	25,0	8,2	74	112	186	3,1	12,4	5,7
Beroepsmilitairen	76	13	89	0,1	0,0	0,1	12	1	13	0,5	0,1	0,4
Beroep onbekend	1 105	321	1 426	1,3	1,2	1,3	50	10	60	2,1	1,1	1,8
Totaal	85 453	26 738	112 191	100,0	100,0	100,0	2 366	901	3 267	100,0	100,0	100,0

Tabel 70.- BELGEN EN VREEMDELINGEN NAAR SOCIO-ECONOMISCHE GROEP EN GESLACHT
A - Absolute cijfers -

SOCIO-ECONOMISCHE GROEP	Belgen			Vreemdelingen			Totaal		
	Mannen	Vrouwen	Totaal	Mannen	Vrouwen	Totaal	Mannen	Vrouwen	Totaal
Werkende beroepsbevolking									
- Zelfstandige (landbouw)	65 749	11 138	76 887	656	49	705	66 405	11 187	77 592
- Werkgever (landbouw)	3 891	279	4 170	74	2	76	3 965	281	4 246
- Zelfstandige (ambachten en nijverheid)	36 306	2 214	38 520	1 953	91	2 044	38 259	2 305	40 564
- Werkgevers (ambachten en nijverheid) met									
a) 1 à 4 personen	19 266	664	19 930	844	17	861	20 110	681	20 791
b) 5 à 9 personen	6 083	362	6 445	252	8	260	6 335	370	6 705
c) 10 à 49 personen	7 097	558	7 655	273	20	293	7 370	578	7 948
d) meer dan 49 personen	2 607	197	2 804	176	12	188	2 783	209	2 992
- Zelfstandige (handel, vervoer en diensten)	100 074	73 822	173 896	9 087	3 932	13 019	109 161	77 754	186 915
- Werkgever (handel, vervoer en diensten) met									
a) 1 à 4 personen	34 119	10 939	45 058	2 827	689	3 516	36 946	11 628	48 574
b) 5 à 9 personen	6 082	1 241	7 323	438	64	502	7 420	1 305	8 725
c) meer dan 9 personen	8 030	1 745	9 775	1 083	194	1 277	9 113	1 939	11 052
- Vrije en gelijkgestelde beroepen	47 087	14 508	61 595	1 861	549	2 410	48 948	15 057	64 005
- Bedrijfschefs in dienstverband	21 864	5 034	26 898	3 496	332	3 828	25 360	5 366	30 726
- Bedienaars van de eredienst	5 401	243	5 644	392	103	495	5 793	346	6 139
- Professoren	73 160	78 044	151 204	1 336	851	2 187	74 496	78 895	153 391
- Officiëren	6 792	207	6 999	91	3	94	6 883	210	7 093
- Magistraten	1 088	166	1 254	2	2	4	1 090	188	1 258
- Hoger kaderpersoneel (publiek)	40 816	10 558	51 374	3 007	1 041	4 048	43 823	11 599	55 422
- Hoger kaderpersoneel (privé)	109 802	27 002	136 804	8 934	1 294	10 228	118 736	28 296	147 032
- Onderwijzer(e)s	19 474	52 965	72 439	257	404	661	19 731	53 369	73 100
- Beroepsmilitair en politie	78 903	4 021	82 924	231	30	261	79 134	4 051	83 185
- Administratieve bedienden in de openbare sector	138 362	124 614	262 976	4 013	3 154	7 167	142 375	127 768	270 143
- Andere bedienden in de private sector	288 813	315 920	604 733	19 869	15 386	35 255	308 682	331 306	639 988
- Landbouwarbeiders	6 901	1 013	7 914	553	72	625	7 454	1 085	8 539
- Meestergasten	48 009	2 309	50 318	3 794	119	3 913	51 803	2 428	54 231
- Overige arbeiders (publiek)	170 101	70 052	240 153	2 878	2 385	5 263	172 979	72 437	245 416
- Gespecialis. arbeiders in de private sector	665 334	212 979	878 313	98 408	24 064	122 472	763 742	237 043	1 000 785
- Handlangers	75 733	26 689	102 402	14 350	2 693	17 043	90 083	29 362	119 445
- Leerjongens	13 415	5 170	18 585	1 667	794	2 461	15 082	5 964	21 046
- Helpers in de landbouw	6 384	12 537	18 921	115	92	207	6 499	12 629	19 128
- Andere helpers	12 219	49 642	61 861	1 174	2 270	3 444	13 393	51 912	65 305
- Beroep onbekend	18 454	11 579	30 033	5 601	1 955	7 556	24 055	13 534	37 589
Totaal	2 138 316	1 128 391	3 266 707	189 692	62 671	252 363	2 328 008	1 191 062	3 519 070
Werklozen									
- Werklozen met werkloosheidsvergoeding	127 399	191 647	319 046	28 222	24 049	52 271	155 621	215 696	371 317
- Werklozen zonder werkloosheidsvergoeding	20 152	25 181	45 333	4 338	3 228	7 566	24 490	28 409	52 899
Totaal	147 551	216 828	364 379	32 560	27 277	59 837	180 111	244 105	424 216
Dienstplichtigen	27 988	-	27 988	569	-	569	28 557	-	28 557
BEROEPSBEVOLKING	2 313 855	1 345 219	3 659 074	222 821	89 948	312 769	2 536 676	1 435 167	3 971 843
- Bev. jonger dan 14 jaar	799 699	762 282	1 561 981	133 845	127 468	261 313	933 544	889 750	1 823 294
- Studenten 14 jaar en meer	374 336	359 813	734 149	49 003	38 500	87 503	423 339	398 313	821 652
- Verzorgen eigen huishouding	7 133	1 241 283	1 248 416	1 206	99 810	101 016	8 339	1 341 093	1 349 432
- Op rust, pensioen, prépensioen	671 878	807 374	1 479 252	39 698	22 844	62 542	711 576	830 218	1 541 794
- Zieken en invaliden	110 442	59 477	169 919	14 342	5 969	20 311	124 784	65 446	190 230
- Om persoonlijke redenen	6 740	13 399	20 139	1 253	1 402	2 655	7 993	14 801	22 794
- Andere omstandigheden	10 872	13 060	23 932	2 363	2 213	4 576	13 235	15 273	28 508
BEVOLKING ZONDER BEROEP	1 981 100	3 256 688	5 237 788	241 710	298 206	539 916	2 222 810	3 554 894	5 777 704
Staat van werkzaamheid onbekend	36 042	37 166	73 208	14 821	11 071	25 892	50 863	48 237	99 100
TOTAAL	4 330 997	4 639 073	8 970 070	479 352	399 225	878 577	4 810 349	5 038 298	9 848 647

Tabel 70.- BELGEN EN VREEMDELINGEN NAAR SOCIO-ECONOMISCHE GROEP EN GESLACHT (vervolg)

B - Relatieve cijfers naar nationaliteit -

SOCIO-ECONOMISCHE GROEP	Belgen			Vreemdelingen			Totaal		
	Mannen	Vrouwen	Totaal	Mannen	Vrouwen	Totaal	Mannen	Vrouwen	Totaal
Werkende beroepsbevolking									
- Zelfstandige (landbouw)	99,0	99,6	99,1	1,0	0,4	0,9	100,0	100,0	100,0
- Werkgever (landbouw)	98,1	99,3	98,2	1,9	0,7	1,8	100,0	100,0	100,0
- Zelfstandige (ambachten en nijverheid)	94,9	96,1	95,0	5,1	3,9	5,0	100,0	100,0	100,0
- Werkgevers (ambachten en nijverheid) met									
a) 1 à 4 personen	95,8	97,5	95,9	4,2	2,5	4,1	100,0	100,0	100,0
b) 5 à 9 personen	96,0	97,8	96,1	4,0	2,2	3,9	100,0	100,0	100,0
c) 10 à 49 personen	96,3	96,5	96,3	3,7	3,5	3,7	100,0	100,0	100,0
d) meer dan 49 personen	93,7	94,3	93,7	6,3	5,7	6,3	100,0	100,0	100,0
- Zelfstandigen (handel, vervoer en diensten)	91,7	94,9	93,0	8,3	5,1	7,0	100,0	100,0	100,0
- Werkgever (handel, vervoer en diensten) met									
a) 1 à 4 personen	92,3	94,1	92,8	7,7	5,9	7,2	100,0	100,0	100,0
b) 5 à 9 personen	94,1	95,1	94,2	5,9	4,9	5,8	100,0	100,0	100,0
c) meer dan 9 personen	88,1	90,0	88,4	11,9	10,0	11,6	100,0	100,0	100,0
- Vrije en gelijkgestelde beroepen	96,2	96,4	96,2	3,8	3,6	3,8	100,0	100,0	100,0
- Bedrijfshoofden in dienstverband	86,2	93,8	87,5	13,8	6,2	12,5	100,0	100,0	100,0
- Bedienaars van de eredienst	93,2	70,2	91,9	6,8	29,8	8,1	100,0	100,0	100,0
- Professoren	98,2	98,9	98,6	1,8	1,1	1,4	100,0	100,0	100,0
- Officiëren	98,7	98,6	98,7	1,3	1,4	1,3	100,0	100,0	100,0
- Magistraten	99,8	98,8	99,7	0,2	1,2	0,3	100,0	100,0	100,0
- Hoger kaderpersoneel (publiek)	93,1	91,0	92,7	6,9	9,0	7,3	100,0	100,0	100,0
- Hoger kaderpersoneel (privé)	92,5	95,4	93,0	7,5	4,6	7,0	100,0	100,0	100,0
- Onderwijzer(e)s	98,7	99,2	99,1	1,3	0,8	0,9	100,0	100,0	100,0
- Beroepsmilitair en politie	99,7	99,3	99,7	0,3	0,7	0,3	100,0	100,0	100,0
- Administratieve bedienden in de openbare sector	97,2	97,5	97,3	2,8	2,5	2,7	100,0	100,0	100,0
- Andere bedienden in de private sector	93,6	95,4	94,5	6,4	4,6	5,5	100,0	100,0	100,0
- Landbouwarbeiders	92,6	93,4	92,7	7,4	6,6	7,3	100,0	100,0	100,0
- Meestergasten	92,7	95,1	92,8	7,3	4,9	7,2	100,0	100,0	100,0
- Overige arbeiders (publiek)	98,3	96,7	97,9	1,7	3,3	2,1	100,0	100,0	100,0
- Gespecialis. arbeiders in de private sector	87,1	89,8	87,8	12,9	10,2	12,2	100,0	100,0	100,0
- Handlangers	84,1	90,8	85,7	15,9	9,2	14,3	100,0	100,0	100,0
- Leerjongens	88,9	86,7	88,3	11,1	13,3	11,7	100,0	100,0	100,0
- Helpers in de landbouw	98,2	99,3	98,9	1,8	0,7	1,1	100,0	100,0	100,0
- Andere helpers	91,2	95,6	94,7	8,8	4,4	5,3	100,0	100,0	100,0
- Beroep onbekend	76,7	85,6	79,9	23,3	14,4	20,1	100,0	100,0	100,0
Totaal	91,9	94,7	92,8	8,1	5,3	7,2	100,0	100,0	100,0
Werklozen									
- Werklozen met werkloosheidsvergoeding	81,9	88,9	85,9	18,1	11,1	14,1	100,0	100,0	100,0
- Werklozen zonder werkloosheidsvergoeding	82,3	88,6	85,7	17,7	11,4	14,3	100,0	100,0	100,0
Totaal	81,9	88,8	85,9	18,1	11,2	14,1	100,0	100,0	100,0
Dienstplichtigen	98,0	-	98,0	2,0	-	2,0	100,0	-	100,0
BEROEPSBEVOLKING	91,2	93,7	92,1	8,8	6,3	7,9	100,0	100,0	100,0
- Bev. jonger dan 14 jaar	85,7	85,7	85,7	14,3	14,3	14,3	100,0	100,0	100,0
- Studenten 14 jaar en meer	88,4	90,3	89,4	11,6	9,7	10,6	100,0	100,0	100,0
- Verzorgen eigen huishouding	85,5	92,6	92,5	14,5	7,4	7,5	100,0	100,0	100,0
- Op rust, pensioen, prépensioen	94,4	97,2	95,9	5,6	2,8	4,1	100,0	100,0	100,0
- Zieken en invaliden	88,5	90,9	89,3	11,5	9,1	10,7	100,0	100,0	100,0
- Om persoonlijke redenen	84,3	90,5	88,4	15,7	9,5	11,6	100,0	100,0	100,0
- Andere omstandigheden	82,1	85,5	83,9	17,9	14,5	16,1	100,0	100,0	100,0
BEVOLKING ZONDER BEROEP	88,7	91,4	90,4	11,3	8,6	9,6	100,0	100,0	100,0
Staat van werkzaamheid onbekend	70,9	77,0	73,9	29,1	23,0	26,1	100,0	100,0	100,0
TOTAAL	90,0	92,1	91,1	10,0	7,9	8,9	100,0	100,0	100,0

Tabel I

**WERKENDE BEROEPSBEVOLKING NAAR ACTIVITEIT
EN POSITIE IN HET BEDRIJF**

HET RIJK

Tabel I.- TOTALE BEVOLKING

ACTIVITEIT	Positie in het bedrijf									Totaal
	Werkgever	Zelf-standige	Bedrijfs- hoofd in dienst- verband	Loon- trekkende (openbare sector)	Bediende (private sector)	Arbeider (private sector)	Leerjongen leermeisje	Helper	Positie onbekend	
LANDBOUW, BOSBOUW EN VISSERIJ	4.584	78.745	61	298	1.026	8.919	270	19.333	32	113.268
Landbouw, tuinbouw en veeteelt										
Landbouw en veeteelt	2.557	68.576	20	95	310	2.545	39	16.756	15	90.913
Tuinbouw, fruit- en bloementeel	1.494	8.222	15	69	351	3.425	197	2.213	10	15.996
Verwante activiteiten (land-, tuinbouw, veeteelt)	240	942	9	30	191	744	20	251	3	2.430
Totaal	4.291	77.740	44	194	852	6.714	256	19.220	28	109.339
Bosbouw en bosontginning	155	918	8	87	130	1.250	12	92	3	2.655
Visserij										
Zeevisserij	120	64	6	9	33	888	2	12	-	1.134
Zoetwatervisserij en visteelt	18	22	3	8	10	60	-	9	-	130
Mosselen en oostertee	-	1	-	-	1	7	-	-	1	10
Totaal	138	87	9	17	44	955	2	21	1	1.274
ENERGIE EN WATERHUIS- HOUDING	59	77	299	10.873	20.596	32.867	26	22	16	64.835
Winning en bewerking vaste brandstoffen	8	4	41	62	1.307	20.396	8	-	4	21.830
Cokesovenbedrijven	2	-	5	2	168	880	-	-	-	1.057
Aardolie- en aardgaswinning	-	2	-	3	42	44	-	-	-	91
Aardolieraffinaderijen	17	22	80	18	3.552	3.278	1	5	-	6.973
Vervaardiging splijt- en kweekstoffen	1	1	2	4	141	164	-	-	-	313
Productie en distributie van elektri- citeit, gas, stoom en warm water										
Elektriciteitsbedrijven	25	35	101	3.383	9.929	4.876	15	11	3	18.378
Gasfabrieken, gasdistributie- bedrijven	4	4	16	402	1.311	815	-	4	1	2.557
Productie en distributie van stoom, warm water, samengeperste lucht; warmtevoorzieningsbedrijven	-	-	2	19	54	49	-	-	-	124
Productie en distributie van verschillende soorten energie	-	6	29	1.350	3.543	1.390	2	-	1	6.321
Totaal	29	45	148	5.154	14.837	7.130	17	15	5	27.380
Waterleidingsbedrijven	2	3	23	5.630	549	975	-	2	7	7.191
WINNING EN VERWERKING VAN NIET-ENERGETISCHE DELFSTOF- FEN EN DERIVATEN; CHEMISCHE INDUSTRIE	1.719	1.320	1.429	296	59.239	143.252	126	383	42	207.806
Winning en voorbereiding van erts										
Winning en voorbereiding van ijzererts	2	1	2	29	66	99	-	-	-	199
Winning en voorbereiding van non-ferrometaalerts	1	2	4	4	65	54	-	-	-	130
Totaal	3	3	6	33	131	153	-	-	-	329
Vervaardiging en eerste verwerking van metalen										
IJzer- en staalindustrie	28	46	94	58	10.394	41.488	4	10	8	52.130
Stalenbuisfabrieken	15	2	14	4	541	2.015	-	3	-	2.594

Tabel I.- TOTALE BEVOLKING (vervolg)

ACTIVITEIT	Positie in het bedrijf									Totaal
	Werkgever	Zelf-standige	Bedrijfs- hoofd in dienst- verband	Loon- trekkende (openbare sector)	Bediende (private sector)	Arbeider (private sector)	Leerjongen leermeisje	Helper	Positie onbekend	
Trekkerijen en koudwalserijen	45	18	62	2	2.647	10.904	8	17	-	13.703
Productie en eerste verwerking van non-ferrometalen	25	31	63	15	3.420	10.608	5	26	4	14.197
Totaal	113	97	233	79	17.002	65.015	17	56	12	82.624
Winning van niet-energetische mineralen; (behalve ertsen); veenderijen										
Winning van daklei en leisteen	16	19	11	7	218	1.042	1	2	-	1.316
Winning van bouwsteen	82	65	37	12	540	2.354	8	9	4	3.111
Grind-, zandgraverijen en -baggerbedrijven	27	20	11	3	166	400	1	-	-	628
Winning van kalk- en cementsteen, krijt- en kalktoeslagstoffen voor landbouw	5	11	6	1	218	715	-	-	-	956
Winning van andere mineralen; veenderijen	2	1	4	-	39	157	-	-	-	203
Totaal	132	116	69	23	1.181	4.668	10	11	4	6.214
Vervaardiging van steen, cement, betonwaren, aardewerk, glas, e.d.										
Baksteen- en dakpannenfabrieken	102	45	58	-	629	4.111	5	14	-	4.964
Cement-, kalk- en gipsfabrieken	18	14	20	3	1.080	3.028	1	5	2	4.171
Fabrieken van bouwmaterialen uit beton, kalk, gips e.d.	356	160	140	12	2.438	10.129	9	55	2	13.301
Asbestverwerkende industrie	2	-	2	-	64	259	-	-	-	327
Be- en verwerking van natuur- steen en overige niet-metaal- houdende mineralen	457	396	50	4	429	2.456	46	103	1	3.942
Vervaardiging van slijpstenen en andere slijpmiddelen	6	-	1	1	52	76	1	1	1	139
Glas- en glaswarenfabrieken	135	100	81	12	3.508	12.177	20	33	4	16.070
Aardewerkfabrieken; vuurvast- materiaalfabrieken	59	97	49	5	815	3.747	5	19	1	4.797
Totaal	1.135	812	401	37	9.015	35.983	87	230	11	47.711
Chemische industrie										
Petro- en carbochemische industrie	48	36	184	41	8.310	11.155	5	13	3	19.795
Andere chemische grondstoffen- fabrieken en geïntegreerde fabrieken voor verwerking van chemische grondstoffen	16	34	84	15	4.653	4.947	-	4	1	9.754
Gerade-verffabrieken; drukinkt- fabrieken	65	39	51	5	1.748	1.809	-	16	2	3.735
Vervaardiging van andere chemische produkten	60	30	113	14	3.082	5.416	2	8	2	8.727
Farmaceutische industrie	58	52	149	30	7.298	4.526	1	15	5	12.134
Reinigingsmiddelen-, zeep- en wasfabrieken; cosmetische fabrieken	61	72	65	6	2.577	2.402	3	18	1	5.205
Vervaardiging van andere chemische verbruiksgoederen	20	24	56	9	3.764	5.489	1	12	-	9.375
Totaal	328	287	702	120	31.432	35.744	12	86	14	68.725
Kunstmatige en synthetische vezelfabrieken	8	5	18	4	478	1.689	-	-	1	2.203

Tabel I.- TOTALE BEVÖLKING (vervolg)

ACTIVITEIT	Positie in het bedrijf									Totaal
	Werkgever	Zelf-standige	Bedrijfs- hoofd in dienst- verband	Loon- trekkende (openbare sector)	Bediende (private sector)	Arbeider (private sector)	Leerjongen leermeisje	Helper	Positie onbekend	
METAALVERWERKENDE INDUSTRIE; FIJNMECHANISCHE EN OPTISCHE INDUSTRIE	3.921	3.328	2.138	738	77.084	205.550	725	854	74	294.412
<i>Vervaardiging producten uit metaal (met uitzondering van machines, transportmiddelen)</i>										
IJzer- en staalgietereien	41	31	25	2	381	1.542	1	10	1	2.034
Non-ferro-metaalgietereien	110	59	65	24	1.502	5.650	13	16	1	7.440
Smederijen; vervaardiging van pers- en stampwerk	87	169	29	5	341	1.517	14	20	1	2.183
Fabrieken van schroeven, bouten, moeren, technische veren, produkten sintermateriaal, opp. bewerking van metaal	289	171	117	11	1.610	6.385	27	54	5	8.669
Constructiewerkplaatsen	977	672	279	43	4.244	16.449	102	158	3	22.927
Ketel- en reservoirbouw	145	44	58	15	1.266	4.324	10	26	-	5.888
Gereedschappen-, ijzer-, staal- en andere metaalwarenfabrieken	506	408	239	90	6.293	21.537	101	108	10	29.292
Gereedschapsslijperijen, dorpssmeden e.d.	165	542	18	4	161	880	34	67	2	1.873
Totaal	2.320	2.096	830	194	15.798	58.284	302	459	23	80.306
Machinebouw										
Landbouwmachine- en -tractorenfabrieken	127	76	49	9	2.079	5.844	18	23	1	8.226
Fabrieken van mechanische machinegereedschappen en metaalbewerkingsmachines	65	45	44	5	1.448	2.841	5	11	3	4.467
Textiel- en naaimachine- fabrieken	41	16	28	4	954	2.897	7	4	1	3.952
Fabrieken van machines en apparaten voor voedings- en genotmiddel-, chemische en verwante industrieën	63	30	52	4	1.059	2.027	2	10	-	3.247
Fabrieken van machines en installaties voor mijnbouw, metallurgische industrie, metaalgieterei, hijs- en hetwerktuigen, bouwnijverheid	89	42	96	17	3.308	7.942	13	12	3	11.522
Fabrieken van lagers en overbrengingsmechanismen	18	5	16	1	689	1.504	-	5	1	2.239
Overige fabrieken van machines voor bepaalde bedrijfstakken	42	9	20	3	518	1.287	1	6	-	1.886
Overige machines- en apparatenfabrieken	154	75	158	55	4.982	9.243	11	35	3	14.716
Totaal	599	298	463	98	15.037	33.585	57	106	12	50.255
Bureaumachinefabrieken en fabrieken voor machines voor informatieverwerking	10	8	33	9	1.448	495	1	2	-	2.006
Elektrotechnische industrie										
Elektrische draad- en kabelfabrieken	19	17	20	16	1.681	4.553	13	8	3	6.330
Fabrieken van elektrische installatiematerialen	50	27	64	16	4.932	8.804	15	15	1	13.924
Fabrieken van elektrische apparaten voor industrie, accumulatoren- en batterij- fabrieken	36	21	39	21	1.423	3.212	4	9	3	4.768
Telecommunicatiefabrieken, fabrieken van elektrische meet- en regelapparaten en elektro- medische toestellen	29	30	136	83	11.400	14.581	5	15	5	26.284
Fabrieken van elektronische installaties, magnetofoonbanden, grammofoonplaten, radio, TV	45	41	82	26	4.768	9.797	13	8	3	14.783
Fabrieken van huishoudelijke elektrische apparaten	30	24	25	5	819	1.676	1	4	3	2.587
Fabrieken van lampen en verlichtingsartikelen	68	21	44	10	1.625	3.962	12	20	-	5.762
Montage- en technische installatiebedrijven van elektrotechnische produkten	35	37	23	10	1.056	2.147	13	10	2	3.333
Totaal	312	218	433	187	27.704	48.732	76	89	20	77.771

Tabel I.- TOTALE BEVOLKING (vervolg)

ACTIVITEIT	Positie in het bedrijf									Totaal
	Werkgever	Zelf-standige	Bedrijfs- hoofd in dienst- verband	Loon- trekkende (openbare sector)	Bediende (private sector)	Arbeider (private sector)	Leerjongen leermeisje	Helper	Positie onbekend	
Automobielfabrieken en auto-onderdelen										
Automobielfabrieken en assemblagebedrijven, fabrieken van trekauto's en automobielmotoren	43	52	119	70	7.358	35.504	37	26	2	43.211
Carrosseriefabrieken, fabrieken van opleggers	114	61	21	7	944	5.354	42	20	-	6.563
Fabrieken van niet-elektrische auto-onderdelen en toebehoren	41	10	39	7	1.184	3.845	8	2	2	5.138
Totaal	198	123	179	84	9.486	44.703	87	48	4	54.912
Overige transportmiddelenfabrieken										
Scheepswerven, scheepsreparatie- en -onderhoudsbedrijven	71	47	57	60	2.220	9.548	4	45	-	12.052
Fabrieken van rolland spoor- en tramwagematerieel	2	6	7	50	703	2.339	-	-	1	3.108
Motorrijwiel- en rijwielafabrieken en onderdelen	45	27	20	5	422	1.382	16	10	-	1.927
Vliegtuigfabrieken en -reparatiebedrijven	1	8	16	32	1.559	2.606	1	3	4	4.230
Overige transportmiddelen-industrie	13	13	11	-	133	719	-	2	-	891
Totaal	132	101	111	147	5.037	16.594	21	60	5	22.208
Fijnmechanische en optische industrie										
Fijnmechanische industrie; fabrieken van meet- en regelapparatuur	28	16	35	10	812	1.099	3	6	4	2.013
Medische en orthopedische artikelenfabrieken	287	390	41	6	1.270	1.394	174	69	6	3.637
Optische industrie-, foto- en filmapparatenfabrieken	24	57	12	1	430	610	4	11	-	1.149
Klokken- en uurwerkfabrieken en onderdelen	11	21	1	2	62	54	-	4	-	155
Totaal	350	484	89	19	2.574	3.157	181	90	10	6.954
ANDERE BE- EN VERWERKENDE INDUSTRIËN	14.155	14.877	3.531	756	68.944	258.557	2.653	4.397	251	368.121
Voedings- en genotsmiddelen-industrie										
Vervaardiging van plantaardige- en dierlijke oliën en vetten	25	18	37	7	1.112	1.472	1	3	2	2.677
Slachterijen, pluimveeslachterijen, vleesconservenfabrieken (excl. beenhouwer, spekslager)	660	652	140	218	1.584	9.055	86	257	2	12.654
Zuivelproduktenfabrieken	68	67	112	13	2.466	5.954	6	21	1	8.708
Groenten- en fruitverwerkende industrie	53	31	37	2	818	2.748	-	11	1	3.701
Visverwerkendebedrijven	32	8	9	2	145	818	1	12	-	1.027
Meelindustrie en pellerijen	131	212	43	3	738	1.510	7	50	-	2.694
Deegwarenfabrieken	10	7	5	-	79	269	2	2	-	374
Zetmeel- en zetmeelderivatenfabrieken	5	4	6	4	429	589	-	1	-	1.038
Vervaardiging brood, koek, banket, biscuit en beschuit	2.893	3.038	112	13	1.838	9.563	1.197	1.461	26	20.141
Suikerfabrieken en -raffinaderijen	8	10	35	3	998	2.905	1	5	2	3.967
Cacao-, chocolade-, suikerwerkfabrieken	174	104	80	9	1.586	5.006	24	65	8	7.056
Veevoeder- en vismeelfabrieken	190	90	68	8	1.521	2.997	2	46	-	4.922

Tabel I.- TOTALE BEVOLKING (vervolg)

ACTIVITEIT	Positie in het bedrijf									Totaal
	Werkgever	Zelf-standige	Bedrijfs- hoofd in dienst- verband	Loon- trekkende (openbare sector)	Bediende (private sector)	Arbeider (private sector)	Leerjongen leermeisje	Helper	Positie onbekend	
Overige voedingsmiddelenfabrieken	143	129	78	2	1.705	2.386	4	61	2	4.510
Gist- en spiritusfabrieken; distilleerbedrijven e.d.	22	26	12	2	396	610	-	9	-	1.077
Bereiding van wijn en dranken (basis wijn)	3	5	7	-	54	87	2	1	-	159
Appel- en andere vruchtenwijn- fabrieken	11	2	1	-	39	94	-	1	-	148
Bierbrouwerijen en mouterijen	147	98	145	14	3.584	8.947	5	47	2	12.989
Bereiding van limonade en mineraalwater	36	22	29	1	858	2.111	-	10	3	3.070
Tabaksnijverheid	42	35	48	1	1.358	5.241	1	13	2	6.741
Totaal	4.653	4.558	1.004	302	21.308	62.362	1.339	2.076	51	97.653
Textielnijverheid										
Wolindustrie	119	95	64	4	1.720	9.812	16	20	1	11.851
Katoenindustrie	292	178	127	17	2.470	14.601	9	43	-	17.737
Zijde-industrie	24	11	20	1	344	1.848	1	3	-	2.252
Linnen- en hennepindustrie	103	104	15	3	221	1.820	1	13	-	2.280
Jute-industrie	16	6	10	-	231	1.772	-	3	-	2.038
Tricot- en kousenindustrie	241	57	55	5	723	6.547	9	50	-	7.687
Textielveredeling	69	30	61	5	836	4.723	4	7	1	5.736
Tapijt-, vilt-, en vloerzeil- fabrieken, wasdoekfabrieken	178	81	77	-	1.592	8.830	5	37	1	10.801
Overige textielnijverheid	117	51	50	2	857	3.816	2	18	1	4.914
Totaal	1.159	613	479	37	8.994	53.769	47	194	4	65.296
Ledernijverheid										
Leerlooierijen en verwante bedrijven	49	35	15	-	179	1.181	1	9	-	1.469
Lederwarenfabrieken (excl. schoenen)	93	93	17	3	223	1.307	13	29	3	1.781
Totaal	142	128	32	3	402	2.488	14	38	3	3.250
Schoen- en kledingnijverheid										
Schoenindustrie (excl. caoutchouc en hout)	96	88	12	8	410	2.386	10	18	1	3.029
Maatschoenmakerijen	20	28	1	2	24	102	3	9	1	190
Confectiebedrijven van kleding en kledingtoebehoren	1.123	827	306	51	4.712	37.706	47	262	37	45.071
Maatkledingbedrijven	109	626	9	5	129	1.084	4	43	9	2.018
Confectiebedrijven van andere textielwaren	89	46	19	3	363	1.600	8	18	1	2.147
Pelsbereidingen en bontwerk- nijverheid	73	77	16	-	108	744	9	28	1	1.056
Totaal	1.510	1.692	363	69	5.746	43.622	81	378	50	53.511
Houtindustrie, fabrieken van houten meubelen										
Zagerijen en schaverijen e.d.	367	188	60	8	581	3.562	18	57	1	4.842
Fabrieken van houten halfabrikaten	79	42	34	6	448	2.724	3	15	-	3.351
Timmer- en parketvloerenfabrieken en houten bouwlementen	1.721	2.259	103	38	692	9.232	369	336	16	14.766
Houten-emballagefabrieken	41	20	19	2	122	609	-	5	1	819
Overige houtindustrie (excl. meubelfabrieken)	142	147	21	1	255	1.521	13	36	1	2.137
Riet-, kurk-, stro- en borstel- warenfabrieken	54	61	12	-	73	375	-	16	-	591
Vervaardiging van houten meubelen	1.478	1.606	230	18	3.212	21.464	148	318	19	28.493
Totaal	3.882	4.323	479	73	5.383	39.487	551	783	38	54.999

Tabel I.- TOTALE BEVOLKING (vervolg)

ACTIVITEIT	Positie in het bedrijf									Totaal
	Werkgever	Zelf-standige	Bedrijfs- hoofd in dienst- verband	Loon- trekkende (openbare sector)	Bediende (private sector)	Arbeider (private sector)	Leerjongen leermeisje	Helper	Positie onbekend	
Papier-, papierwarenindustrie, grafische nijverheid; uitgeverijen										
Houtslip-, papier- en karton- fabrieken	66	48	73	12	2.351	7.262	3	20	5	9.840
Papier-, en kartonverwerkende industrie, papierwaren en karton- nagefabrieken	135	73	131	7	2.038	5.217	6	29	3	7.639
Grafische nijverheid, boekbinderijen	1.482	1.943	358	188	8.611	17.181	104	614	62	30.543
Uitgeverijen	185	378	181	39	5.499	1.843	3	59	19	8.206
Totaal	1.868	2.442	743	246	18.499	31.503	116	722	89	56.228
Rubber- en plasticverwerkende industrie										
Rubberderivaten- en rubberverwerkende industrie	69	31	57	6	2.101	5.627	7	15	1	7.914
Loopvlakvernieuwings-, bandenreparatiebedrijven	8	3	5	1	78	208	4	5	1	313
Plasticverwerkende industrie	272	135	191	6	3.328	9.362	8	49	2	13.353
Totaal	349	169	253	13	5.507	15.197	19	69	4	21.580
Overige verwerkende industrie										
Fabrieken van sieraden, goud- en zilvermeedwerk, bewerking van edelstenen	387	601	89	4	1.681	7.876	458	46	5	11.147
Muziekinstrumentenfabrieken	17	35	3	-	24	93	9	4	-	185
Foto- en filmlaboratoria	51	115	34	3	867	628	13	29	2	1.742
Speelgoed- en sportartikelen- fabrieken	43	19	14	-	213	730	1	9	-	1.029
Nijverheidsbedrijven n.e.g.	94	182	38	6	320	802	5	49	5	1.501
Totaal	592	952	178	13	3.105	10.129	486	137	12	15.604
BOUWNIJVERHEID	19.034	21.388	1.889	1.315	25.093	176.056	2.910	3.533	273	251.491
Bouwnijverheid										
Algemene bouwnijverheid (zonder bepaalde specialisatie); slopersbedrijven	430	302	82	45	1.435	5.401	17	58	10	7.780
Burgerlijke en utiliteitsbouw	7.370	4.955	746	325	9.821	81.307	517	972	78	106.091
Water-, spoor- en wegenbouw	1.552	882	310	643	5.488	34.434	59	253	21	43.642
Installatiebedrijven	4.311	6.419	422	184	5.864	26.563	1.334	1.017	72	46.186
Afwerking van gebouwen	5.371	8.830	329	118	2.485	28.351	983	1.233	92	47.792
HANDEL, HOTELS, RESTAURANTS, CAFES; REPARATIEBEDRIJVEN	54.985	147.150	10.847	1.506	201.049	141.808	10.707	42.411	684	611.147
Groothandel (behalve recuperatie)										
Groothandel in landbouwgrond- stoffen, levende dieren, textiel- grondstoffen en hun half- fabrikaten	835	2.368	171	10	1.901	1.690	32	470	1	7.478
Groothandel in brandstoffen, mineralen en chemische produkten voor technische doeleinden	608	627	395	15	8.220	3.406	5	201	8	13.485
Groothandel in hout en bouwmaterialen	1.373	814	402	9	5.982	4.992	20	332	3	13.927
Groothandel in machines, technische benodigdheden, voertuigen	1.084	962	903	40	20.965	5.846	52	328	12	30.192
Groothandel in huishoudelijke artikelen, meubelen en ijzerwaren	1.162	1.102	502	24	10.553	4.630	45	376	5	18.399
Groothandel in textiel, kleding, schoenen en lederwaren	934	1.123	243	9	4.336	1.470	19	343	3	8.480

Tabel I.- TOTALE BEVOLKING (vervolg)

ACTIVITEIT	Positie in het bedrijf									Totaal
	Werkgever	Zelfstandige	Bedrijfs- hoofd in dienst- verband	Loon- trekkende (openbare sector)	Bediende (private sector)	Arbeider (private sector)	Leerjongen leermeisje	Helper	Positie onbekend	
Groothandel in drank, tabak en voedingsmiddelen	2.565	3.186	546	34	10.755	9.611	80	1.314	16	28.107
Groothandel in farmaceutische producten medische-, schoonheids- en schoonmaakartikelen	255	431	291	16	7.215	1.372	3	89	5	9.677
Groothandel in overige specialiteiten en diverse producten	1.445	2.006	829	17	11.300	2.328	36	402	13	18.376
Totaal										
Recuperatie										
Groothandel in schroot en non-ferro afvalmetaal	211	984	36	5	369	1.299	5	134	2	3.045
Groothandel in overig gebruikt materiaal en in afvalstoffen	113	249	31	26	251	1.006	-	34	2	1.712
Totaal	324	1.233	67	31	620	2.305	5	168	4	4.757
Tussenpersonen in handel	170	1.295	88	5	1.095	66	1	82	25	2.827
Kleinhandel										
Kleinhandel in voedingsmiddelen, dranken en tabak	9.558	34.616	1.322	71	28.709	23.497	3.545	14.230	82	115.630
Apotheken	2.428	2.525	251	47	6.155	808	5	1.108	22	13.349
Kleinhandel in medische-, schoonheids- en schoonmaakartikelen	408	1.738	70	3	1.561	428	35	407	6	4.656
Kleinhandel in kleding	3.946	12.190	598	19	13.765	5.064	373	2.335	26	38.316
Kleinhandel in schoenen en lederwaren	957	2.491	227	4	3.275	852	304	688	7	8.805
Kleinhandel in woningtextiel	227	586	40	-	583	357	23	164	-	1.980
Kleinhandel in toestellen voor woninginrichting	4.116	12.389	667	18	9.813	5.638	297	3.631	26	36.595
Kleinhandel in motorrijwielen en motorvoertuigen	871	2.209	171	24	2.503	1.701	185	513	4	8.181
Kleinhandel in smeermiddelen motorbrandstoffen	323	1.454	130	3	634	707	20	500	1	3.772
Kleinhandel in boeken, kranten, papierwaren en kantoorbenodigdheden	918	4.025	206	8	2.908	676	79	969	6	9.795
Kleinhandel n.e.g.	3.675	13.668	351	13	5.275	3.334	470	3.543	26	30.355
Kleinhandel in verschillende producten overwegend niet-voedingswaren (grootwarenhuizen)	337	396	392	75	28.726	9.099	86	213	22	39.346
Kleinhandel niet nader bepaald	537	1.244	60	1	543	193	15	209	63	2.865
Totaal	28.301	89.531	4.485	286	104.450	52.354	5.437	28.510	291	313.645
Maaltijden- dranken- en logies- verstreckende bedrijven										
Restaurants	5.049	7.740	489	157	1.960	14.459	1.095	3.696	114	34.759
Drankenverstreckende bedrijven	2.898	24.245	541	43	674	4.729	39	2.849	55	36.073
Bars, dans- en ontspanningslokalen	271	388	21	7	122	450	6	115	3	1.383
Kantines	7	37	12	152	131	447	2	24	1	813
Logiesverstreckende bedrijven	1.141	1.068	186	83	1.441	5.108	258	700	35	10.020
Exploitatie van slaap- en restauratiewagens	1	2	1	58	168	321	-	4	1	556
Logiesverstreckende bedrijven n.e.g.	150	307	117	386	729	1.352	9	111	4	3.165
Totaal	9.517	33.787	1.367	886	5.225	26.866	1.409	7.499	213	86.769
Reparatie van gebruiksgoederen en voertuigen										
Reparatie van rijwielen en motorvoertuigen	6.186	6.756	517	108	7.901	23.436	3.493	2.099	74	50.570
Reparatie van schoenen, andere lederen artikelen	93	1.010	5	-	46	410	39	117	7	1.727
Reparatie van elektrische huishoudelijke toestellen	54	391	12	11	250	368	18	27	1	1.132

Tabel I.- TOTALE BEVOLKING (vervolg)

ACTIVITEIT	Positie in het bedrijf									Totaal
	Werkgever	Zelf-standige	Bedrijfs- hoofd in dienst- verband	Loon- trekkende (openbare sector)	Bediende (private sector)	Arbeider (private sector)	Leerjongen leermeisje	Helper	Positie onbekend	
Reparatie van uurwerken, horloges en juwelen	16	273	2	-	38	78	5	29	2	443
Reparatiebedrijven n.e.g. en zonder specialisatie	63	255	22	5	197	580	8	25	1	1.156
Totaal	6.412	8.685	558	124	8.432	24.872	3.563	2.297	85	55.028
VERVOER EN VERKEER	3.963	7.498	1.447	162.406	36.306	55.906	33	1.886	783	270.228
Spoorwegen	5	48	15	65.128	362	3.086	-	10	21	68.675
Overig vervoer te land										
Tram, bus, metro	117	65	42	12.035	1.445	4.857	2	26	30	18.619
Personenvervoer over de weg (behalve autobussen)	672	1.327	72	215	1.176	4.577	8	177	54	8.278
Goederenvervoer over de weg	2.193	3.117	449	234	5.733	20.624	8	592	36	32.986
Vervoer via pijpleidingen	1	1	1	4	13	25	-	-	-	45
Vervoer te land n.e.g.	5	23	3	1	37	83	-	4	1	157
Totaal	2.988	4.533	567	12.489	8.404	30.166	18	799	121	60.085
Binnenvaart	263	2.114	31	103	611	935	3	861	454	5.375
Zee- en kustvaart										
Zeevaart	37	148	38	2.345	1.320	1.406	-	45	121	5.460
Kustvaart	3	34	2	9	55	44	-	6	1	154
Totaal	40	182	40	2.354	1.375	1.450	-	51	122	5.614
Luchtvaart	13	22	89	2.349	6.038	1.809	-	8	18	10.346
Aan het vervoer verwante activiteiten										
Aan het vervoer verwante activiteiten (vervoer te land)	15	24	10	23	178	164	7	7	3	431
Aan het vervoer verwante activiteiten (binnenvaart)	6	53	10	593	267	388	-	14	-	1.331
Aan het vervoer verwante activiteiten (zee- en kustvaart)	116	162	154	1.671	3.016	13.150	2	31	6	18.308
Aan het vervoer verwante activiteiten (luchtvaart)	1	9	6	1.432	290	151	2	1	1	1.893
Totaal	138	248	180	3.719	3.751	13.853	11	53	10	21.963
Reisbureaus, tussenpersonen in verband met vervoer, opslag										
Reisbureaus	218	155	187	62	3.657	386	-	46	6	4.717
Tussenpersonen op het gebied van het vervoer	282	166	291	390	10.171	1.925	-	38	6	13.269
Opslag	12	18	23	57	556	782	1	3	-	1.452
Totaal	512	339	501	509	14.384	3.093	1	87	12	19.438
Communicatiebedrijven	4	12	24	75.755	1.381	1.514	-	17	25	78.732
BANK- EN VERZEKERINGSWEZEN, DIENSTVERLENING TEN BEHOEVE VAN ONDERNEMINGEN, VERHUUR	10.217	25.672	4.513	14.279	156.037	12.669	42	3.473	254	227.156
Bank- en kredietwezen										
Nationale Bank van België	6	6	18	1.070	1.211	207	-	2	7	2.527
Banken en andere kredietinstellingen	163	333	1.065	4.069	47.290	1.934	1	90	18	54.963
Overige krediet- en financierings- instellingen	318	1.365	808	5.939	15.590	852	-	211	2	25.085
Totaal	487	1.704	1.891	11.078	64.091	2.993	1	303	27	82.575
Verzekeringswezen (behalve sociale verz.)	693	2.961	443	99	33.193	1.214	1	359	27	38.990

Tabel I.- TOTALE BEVOLKING (vervolg)

ACTIVITEIT	Positie in het bedrijf									Totaal
	Werkgever	Zelf-standige	Bedrijfs- hoofd in dienst- verband	Loon- trekkende (openbare sector)	Bediende (private sector)	Arbeider (private sector)	Leerjongen leermeisje	Helper	Positie onbekend	
Hulpbedrijven voor bank- en verzekeringswezen, exploitatie en handel onroerende goederen, dienstverlening ten behoeve van ondernemingen										
Hulpbedrijven van het bank- en kredietwezen	255	283	58	130	1.515	45	-	46	3	2.335
Hulpbedrijven van het verzekeringswezen	881	3.697	148	33	2.733	77	-	490	6	8.065
Exploitatie van onroerende goederen	178	499	171	1.121	1.577	901	-	56	7	4.510
Bemiddelingskantoren van onroerende goederen	325	978	176	106	1.889	1.007	1	122	10	4.614
Rechtskundige diensten	3.168	4.384	26	200	7.436	329	1	543	50	16.137
Boekhoudbureaus, belastingconsulenten										
accountantsbureaus	1.602	2.834	408	233	11.584	306	1	571	15	17.554
Technische adviesbureaus	1.725	5.221	374	742	14.149	1.023	2	645	42	23.923
Reclamebureaus	388	1.458	175	27	3.451	772	20	160	21	6.472
Dienstverlening ten behoeve van ondernemingen n.e.g.	392	1.338	577	493	13.331	3.396	14	118	43	19.702
Totaal	8.914	20.692	2.113	3.085	57.665	7.856	39	2.751	197	103.312
Verhuur van roerende goederen										
Verhuur van landbouwmachines en -werktuigen	3	13	1	2	29	43	-	2	-	93
Verhuur van machines en werktuigen voor bouwnijverheid	20	9	4	-	88	117	-	4	-	242
Verhuur van boekhoud- en kantoormachines en kasregisters	2	7	4	3	112	10	-	2	-	140
Verhuur van motorvoertuigen zonder bestuurder	19	41	17	1	404	124	-	9	-	615
Verhuur van andere vervoer- middelen zonder bestuurder	22	59	9	-	103	69	-	13	-	275
Verhuur van gebruiksgoederen	42	128	13	1	119	71	1	22	1	398
Verhuur van andere roerende goederen n.e.g.	10	26	7	-	119	68	-	7	1	238
Totaal	118	283	55	7	974	502	1	59	2	2.001
Verhuur van onroerende goederen	5	32	11	10	114	104	-	1	1	278
OVERIGE DIENSTVERLENING	13.742	50.322	3.526	699.659	140.420	98.680	3.453	7.625	1.215	1.018.642
Algemene overheidsbesturen, defensie en wettelijke sociale verzekering										
Politieke beleidsorganen en centrale, regionale en lokale bestuurslichamen (inbegrepen ministeries)	34	190	86	201.439	2.664	5.870	19	113	50	210.465
Rechtswezen	59	86	4	9.280	270	175	2	11	2	9.889
Openbare veiligheid en orde	6	9	17	30.954	294	674	-	4	9	31.967
Brandweer	-	3	2	4.388	80	110	-	1	4	4.588
Land-, zee-, luchtmacht	4	17	2	61.942	159	368	-	7	2	62.501
Wettelijke sociale verzekering	7	40	103	16.725	13.395	1.716	20	33	10	32.049
Totaal	110	345	214	324.728	16.862	8.913	41	169	77	351.459
Reiningsdiensten, beheer van begraafplaatsen										
Huisvuilophaal- en ontsmettingsdiensten	85	69	32	3.305	251	1.721	1	26	6	5.496
Beheer van begraafplaatsen	2	9	1	517	13	116	-	2	-	660
Schoonmaakbedrijven	262	600	122	232	990	10.182	4	113	16	12.521
Totaal	349	678	155	4.054	1.254	12.019	5	141	22	18.677
Onderwijs										
Hoger onderwijs	30	56	59	28.492	3.613	1.330	-	35	21	33.636
Secundair onderwijs	71	117	269	146.377	3.520	7.327	4	116	92	157.893
Beroepsonderwijs	13	24	25	5.143	322	246	9	13	1	5.796
Kleuteronderwijs en peuterscholen	7	9	13	15.002	779	364	-	15	10	16.199
Zelfstandige leerkrachten	30	196	-	102	128	12	-	9	1	478
Autorijscholen en andere vliedscholen	111	56	22	97	663	44	-	27	3	1.023
Lager onderwijs	28	75	157	70.172	2.859	2.681	4	62	47	76.085
Totaal	290	533	545	265.385	11.884	12.004	17	277	175	291.110

Tabel I.- TOTALE BEVOLKING (vervolg)

ACTIVITEIT	Positie in het bedrijf									Totaal
	Werkgever	Zelfstandige	Bedrijfs- hoofd in dienst- verband	Loon- trekkende (openbare sector)	Bediende (private sector)	Arbeider (private sector)	Leerjongen leermeisje	Helper	Positie onbekend	
Wetenschappelijke instellingen en onderzoekcentra	40	80	89	3.419	3.704	512	2	19	7	7.872
Diensten volksgezondheid en dierengeneeskunde										
Ziekenhuizen, klinieken en sanatoria	899	2.382	473	40.490	46.803	13.947	13	394	117	105.518
Overige medische instellingen	223	991	156	4.175	8.374	1.919	10	126	19	15.993
Artsenpraktijken	3.028	9.474	27	166	2.695	1.001	1	1.893	54	18.339
Tandartspraktijken, tandheelkundige klinieken	978	2.821	14	40	1.028	327	82	439	8	5.737
Zelfstandige vroedvrouwen en verplegenden e.d.	296	5.695	16	127	436	74	6	235	22	6.907
Dierenartsen en dierengeneeskundige diensten	97	1.540	13	144	329	89	2	158	2	2.374
Totaal	5.521	22.903	699	45.142	59.665	17.357	114	3.245	222	154.868
Overige maatschappelijke dienstverlenende instellingen										
Sociale organisaties	17	131	75	4.378	5.821	3.386	5	40	19	13.872
Sociale tehuisen	250	267	460	10.946	11.666	8.554	15	209	27	32.394
Bedrijfs- en beroepsorganisaties	14	52	111	256	3.075	310	-	10	2	3.830
Werkgeversorganisaties	5	4	25	80	869	62	-	1	1	1.047
Werknemersorganisaties	3	11	34	448	4.864	280	-	5	3	5.648
Religieuze organisaties	17	163	35	5.679	1.107	1.011	-	68	50	8.130
Instellingen voor vreemdelingen verkeer; reisverenigingen	2	11	17	97	302	72	1	3	2	507
N.e.g. maatschappelijke dienstverlenende instellingen	62	414	152	7.286	6.685	2.839	18	75	22	17.553
Totaal	370	1.053	909	29.170	34.389	16.514	39	411	126	82.981
Recreatieve en culturele dienstverlening										
Filmproductie	47	137	11	65	224	72	2	11	11	580
Filmverhuur en filmverkoopbedrijven	16	18	11	18	161	48	-	2	2	276
Bioscopen	59	98	23	22	386	526	1	18	7	1.140
Radio en televisie	9	68	26	4.974	863	377	2	10	14	6.343
Concert-, toneel- en operazalen	28	121	56	1.112	1.493	444	1	22	48	3.325
Zelfstandige kunstenaars, artiesten, schrijvers	189	2.168	10	67	288	69	5	68	106	2.970
Bibliotheken, musea, planten- en dierentuinen	17	63	13	3.211	684	396	1	12	9	4.406
Sportverenigingen en instellingen, zelfstandige sportbeoefenaars en sportinstructeurs	169	689	125	2.726	1.547	1.425	56	120	26	6.883
Dienstverlening op gebied van recreatie n.e.g.	413	1.980	243	609	2.905	1.244	10	531	46	7.981
Totaal	947	5.342	518	12.804	8.551	4.601	78	794	269	33.904
Persoonlijke diensten										
Wasserijen, stoomerijen e.d.	1.306	1.778	248	67	1.247	9.562	99	679	23	15.009
Kapperbedrijven en schoonheidsinstituten	4.242	15.533	82	91	282	6.045	2.984	1.228	190	30.677
Fotografische ateliers	223	914	14	7	416	258	47	160	21	2.060
Persoonlijke diensten n.e.g.	332	977	42	30	278	435	19	258	8	2.379
Totaal	6.103	19.202	386	195	2.223	16.300	3.149	2.325	242	50.125
Overige diensten										
Huishoudelijke diensten	8	146	-	250	730	9.323	7	236	61	10.761
Internationale organisaties	4	32	6	9.623	532	187	1	5	7	10.397
Geallieerde strijdkrachten	-	3	4	2.935	361	791	-	3	7	4.104
Diplomaten en consulaire vertegenwoordigers	-	5	1	1.954	265	159	-	-	-	2.384
Totaal	12	186	11	14.762	1.888	10.460	8	244	75	27.646
ONVOLDOENDE OMSCHREVEN ACTIVITEITEN	1.953	4.091	1.314	4.802	28.487	34.644	516	898	15.259	91.964
Algemeen totaal	128.332	354.468	30.994	896.928	814.281	1.168.908	21.461	84.815	18.883	3.519.070

Tabel II

**WERKENDE BEROEPSBEVOLKING NAAR LEEFTIJD,
BEDRIJFSKLASSE EN POSITIE IN HET BEDRIJF**

HET RIJK

Tabel II.- TOTALE BEVOLKING

BEDRIJFSKLASSE EN POSITIE IN HET BEDRIJF	Leeftijdsgroepen											Totaal
	Jonger dan 20 jaar	van 20-24 jaar	van 25-29 jaar	van 30-34 jaar	van 35-39 jaar	van 40-44 jaar	van 45-49 jaar	van 50-54 jaar	van 55-59 jaar	van 60-64 jaar	65 jaar en meer	
LANDBOUW, BOSBOUW EN VISSERIJ												
-Landbouw, tuinbouw en veeteelt												
Werkgevers	10	90	273	432	431	513	689	761	673	264	155	4.291
Zelfstandigen	249	2.223	4.408	6.077	6.602	9.434	12.643	14.571	13.852	6.055	1.626	77.740
Bedrijfshoofden in dienstverband	-	3	3	8	5	4	7	9	3	2	-	44
Loontrekkende in de openbare sector	2	23	31	17	25	25	21	21	23	6	-	194
Bedienden (private sector)	35	158	154	129	81	71	93	61	52	14	4	852
Arbeiders (private sector)	847	1.505	852	686	437	495	552	592	578	154	16	6.714
Leerjongens, - meisjes	224	32	-	-	-	-	-	-	-	-	-	256
Helpers	2.233	3.329	1.724	1.541	1.499	1.974	2.365	2.301	1.665	461	128	19.220
Positie in het bedrijf onbekend	-	3	8	2	1	2	4	3	3	1	1	28
Totaal	3.600	7.366	7.453	8.892	9.081	12.518	16.374	18.319	16.849	6.957	1.930	109.339
-Bosbouw en bosontginning												
Werkgevers	-	6	13	15	15	14	23	31	23	9	6	155
Zelfstandigen	24	139	174	137	77	89	76	89	75	32	6	918
Bedrijfshoofden in dienstverband	-	-	1	3	1	1	-	-	1	1	-	8
Loontrekkende in de openbare sector	3	12	16	9	3	5	15	9	14	1	-	87
Bedienden (private sector)	3	17	19	18	14	9	14	21	12	3	-	130
Arbeiders (private sector)	77	170	120	111	87	137	174	166	165	41	2	1.250
Leerjongens, - meisjes	11	1	-	-	-	-	-	-	-	-	-	12
Helpers	28	27	14	3	5	3	1	4	5	1	1	92
Positie in het bedrijf onbekend	-	-	3	-	-	-	-	-	-	-	-	3
Totaal	146	372	360	296	202	258	303	320	295	88	15	2.655
-Visserij												
Werkgevers	-	3	3	22	22	19	24	15	17	8	5	138
Zelfstandigen	3	6	5	11	13	20	7	10	7	4	1	87
Bedrijfshoofden in dienstverband	-	-	2	2	-	3	1	1	-	-	-	9
Loontrekkende in de openbare sector	-	2	2	5	1	-	1	2	4	-	-	17
Bedienden (private sector)	1	18	5	5	5	4	2	3	-	1	-	44
Arbeiders (private sector)	167	176	152	100	108	79	73	49	43	8	-	955
Leerjongens, - meisjes	1	1	-	-	-	-	-	-	-	-	-	2
Helpers	6	6	1	1	1	1	2	2	1	-	-	21
Positie in het bedrijf onbekend	-	-	-	-	-	-	-	1	-	-	-	1
Totaal	178	212	170	146	150	126	110	83	72	21	6	1.274
ENERGIE EN WATERHUISHOUDING												
-Winning en bewerking vaste brandstoffen												
Werkgevers	-	-	-	-	2	1	1	-	-	-	4	8
Zelfstandigen	1	-	-	-	-	2	-	-	-	-	1	4
Bedrijfshoofden in dienstverband	-	-	-	1	5	3	10	9	6	4	3	41
Loontrekkende in de openbare sector	1	16	5	8	3	7	8	9	4	1	-	62
Bedienden (private sector)	5	87	154	138	94	93	135	243	298	54	6	1.307
Arbeiders (private sector)	1.350	3.956	3.612	2.729	1.885	2.591	2.013	1.480	732	41	7	20.396
Leerjongens, - meisjes	7	1	-	-	-	-	-	-	-	-	-	8
Positie in het bedrijf onbekend	-	-	-	1	-	1	-	1	-	1	-	4
Totaal	1.364	4.060	3.771	2.877	1.989	2.698	2.167	1.742	1.040	101	21	21.830
-Cokesovenbedrijven												
Werkgevers	-	-	-	-	-	-	-	-	-	-	2	2
Bedrijfshoofden in dienstverband	-	-	-	-	2	-	1	1	-	1	-	5
Loontrekkende in de openbare sector	-	-	1	1	-	-	-	-	-	-	-	2
Bedienden (private sector)	1	12	19	9	14	11	22	32	32	16	-	168
Arbeiders (private sector)	18	85	96	114	107	131	125	120	78	5	1	880
Totaal	19	97	116	124	123	142	148	153	110	22	3	1.057

Tabel II.- TOTALE BEVOLKING (vervolg)

BEDRIJFSKLASSE EN POSITIE IN HET BEDRIJF	Leeftijdsgroepen											Totaal
	Jonger dan 20 jaar	van 20-24 jaar	van 25-29 jaar	van 30-34 jaar	van 35-39 jaar	van 40-44 jaar	van 45-49 jaar	van 50-54 jaar	van 55-59 jaar	van 60-64 jaar	65 jaar en meer	
-Aardolie- en aardgaswinning												
Zelfstandigen	-	-	-	-	1	-	-	1	-	-	-	2
Loontrekkende in de openbare sector	-	2	-	-	-	1	-	-	-	-	-	3
Bedienden (private sector)	1	6	8	8	1	7	6	4	1	-	-	42
Arbeiders (private sector)	-	11	11	7	5	6	2	2	-	-	-	44
Totaal	1	19	19	15	7	14	8	7	1	-	-	91
-Aardolieraffinaderijen												
Werkgevers	-	-	-	1	3	-	4	3	4	-	2	17
Zelfstandigen	-	-	4	3	2	2	2	6	2	1	-	22
Bedrijfshoofden in dienstverband	-	1	1	5	13	14	10	17	15	3	1	80
Loontrekkende in de openbare sector	-	1	2	-	1	2	6	2	4	-	-	18
Bedienden (private sector)	27	241	357	512	576	542	444	475	316	59	3	3.552
Arbeiders (private sector)	46	259	336	483	407	391	430	513	383	29	1	3.278
Leerjongens, - meisjes	1	-	-	-	-	-	-	-	-	-	-	1
Helpers	-	1	-	3	-	-	1	-	-	-	-	5
Totaal	74	503	700	1.007	1.002	951	897	1.016	724	92	7	6.973
-Vervaardiging van splijt- en kweekstoffen												
Werkgevers	-	-	-	-	-	-	1	-	-	-	-	1
Zelfstandigen	-	-	-	-	-	-	-	1	-	-	-	1
Bedrijfshoofden in dienstverband	-	-	-	-	-	-	2	-	-	-	-	2
Loontrekkende in de openbare sector	-	-	-	1	2	-	-	1	-	-	-	4
Bedienden (private sector)	1	16	31	25	21	25	10	6	5	1	-	141
Arbeiders (private sector)	-	34	28	28	19	22	13	12	7	1	-	164
Totaal	1	50	59	54	42	47	26	20	12	2	-	313
-Productie en distributie van elektriciteit, gas, stoom en warm water												
Werkgevers	-	1	2	4	3	7	3	3	4	1	1	29
Zelfstandigen	-	2	8	4	4	7	5	6	4	4	1	45
Bedrijfshoofden in dienstverband	-	4	3	7	17	24	28	28	28	7	2	148
Loontrekkende in de openbare sector	49	359	578	930	734	670	562	599	585	86	2	5.154
Bedienden (private sector)	101	829	1.492	2.186	2.313	2.040	1.898	1.933	1.764	277	4	14.837
Arbeiders (private sector)	208	654	850	1.003	956	957	845	852	735	68	2	7.130
Leerjongens, - meisjes	14	3	-	-	-	-	-	-	-	-	-	17
Helpers	4	1	2	-	1	1	2	4	-	-	-	15
Positie in het bedrijf onbekend	-	-	-	1	-	1	1	2	-	-	-	5
Totaal	376	1.853	2.935	4.135	4.028	3.707	3.344	3.427	3.120	443	12	27.380
-Waterleidingsbedrijven												
Werkgevers	-	-	-	-	1	1	-	-	-	-	-	2
Zelfstandigen	-	-	1	1	1	-	-	-	-	-	-	3
Bedrijfshoofden in dienstverband	-	-	-	4	3	3	3	2	6	1	1	23
Loontrekkende in de openbare sector	63	447	665	924	763	663	740	726	529	108	2	5.630
Bedienden (private sector)	8	65	95	77	65	68	64	60	40	7	-	549
Arbeiders (private sector)	18	83	100	143	122	127	139	134	88	21	-	975
Helpers	-	-	1	-	-	-	1	-	-	-	-	2
Positie in het bedrijf onbekend	-	-	3	-	1	1	1	1	-	-	-	7
Totaal	89	595	865	1.149	956	863	948	923	663	137	3	7.191
WINNING EN VERWERKING VAN NIET-ENERGETISCHE DELFSTOFFEN EN DERIVATEN; CHEMISCHE INDUSTRIE												
-Winning en voorbereiding van erten												
Werkgevers	-	-	-	-	-	-	-	1	2	-	-	3

Tabel II. - TOTALE BEVOLKING (vervolg)

BEDRIJFSKLASSE EN POSITIE IN HET BEDRIJF	Leeftijdsgroepen											Totaal
	Jonger dan 20 jaar	van 20-24 jaar	van 25-29 jaar	van 30-34 jaar	van 35-39 jaar	van 40-44 jaar	van 45-49 jaar	van 50-54 jaar	van 55-59 jaar	van 60-64 jaar	65 jaar en meer	
Zelfstandigen	-	-	-	-	1	1	-	1	-	-	-	3
Bedrijfshoofden in dienstverband	-	-	-	-	-	1	1	3	-	1	-	6
Loontrekkende in de openbare sector	2	4	5	4	3	3	2	7	2	1	-	33
Bedienden (private sector)	-	8	14	25	16	17	18	18	10	3	2	131
Arbeiders (private sector)	4	10	22	30	13	19	24	20	9	2	-	153
Totaal	6	22	41	59	33	41	45	50	23	7	2	329
-Vervaardiging en eerste verwerking van metalen												
Werkgevers	-	2	5	12	10	14	18	21	13	8	10	113
Zelfstandigen	1	7	7	8	8	10	19	14	11	4	8	97
Bedrijfshoofden in dienstverband	-	4	12	23	20	38	42	41	33	18	2	233
Loontrekkende in de openbare sector	1	11	9	15	5	6	13	16	3	-	-	79
Bedienden (private sector)	109	760	1.655	2.675	2.433	2.498	2.713	2.637	1.226	288	8	17.002
Arbeiders (private sector)	1.150	5.879	8.698	9.965	8.060	9.135	10.076	9.477	2.334	228	13	65.015
Leerjongens, - meisjes	17	-	-	-	-	-	-	-	-	-	-	17
Helpers	6	6	7	5	9	6	9	4	3	1	-	56
Positie in het bedrijf onbekend	-	1	4	1	2	-	3	1	-	-	-	12
Totaal	1.284	6.670	10.397	12.704	10.547	11.707	12.893	12.211	3.623	547	41	82.624
-Winning van niet-energetische mineralen (behalve ertsen); veenderijen												
Werkgevers	-	2	5	9	20	21	18	15	24	12	6	132
Zelfstandigen	-	8	11	14	9	18	15	14	13	9	5	116
Bedrijfshoofden in dienstverband	-	1	3	9	5	10	11	12	10	2	6	69
Loontrekkende in de openbare sector	-	2	2	4	2	3	4	5	1	-	-	23
Bedienden (private sector)	15	85	107	179	145	159	167	156	125	40	3	1.181
Arbeiders (private sector)	164	541	557	622	487	543	611	613	457	69	4	4.668
Leerjongens, - meisjes	9	1	-	-	-	-	-	-	-	-	-	10
Helpers	-	3	4	-	1	1	-	2	-	-	-	11
Positie in het bedrijf onbekend	-	-	2	-	-	-	-	2	-	-	-	4
Totaal	188	643	691	837	669	755	826	819	630	132	24	6.214
-Vervaardiging van steen, cement, betonwaren, aardewerk, glas o.d.												
Werkgevers	-	15	56	112	134	149	203	192	152	58	64	1.135
Zelfstandigen	5	39	78	96	95	119	111	99	99	45	26	812
Bedrijfshoofden in dienstverband	-	13	20	50	52	49	60	60	64	24	9	401
Loontrekkende in de openbare sector	-	5	1	8	4	5	7	5	2	-	-	37
Bedienden (private sector)	98	663	1.049	1.484	1.332	1.326	1.191	1.089	619	150	14	9.015
Arbeiders (private sector)	1.661	4.769	4.780	5.140	4.073	4.514	4.757	3.783	2.288	202	16	35.983
Leerjongens, - meisjes	79	8	-	-	-	-	-	-	-	-	-	87
Helpers	27	43	31	23	12	25	21	19	23	3	3	230
Positie in het bedrijf onbekend	-	3	-	3	1	2	1	-	1	-	-	11
Totaal	1.870	5.558	6.015	6.916	5.703	6.189	6.351	5.247	3.248	482	132	47.711
-Chemische industrie												
Werkgevers	-	4	11	22	48	41	44	43	62	25	28	328
Zelfstandigen	2	11	23	36	43	32	38	30	29	21	22	287
Bedrijfshoofden in dienstverband	-	7	24	67	124	121	100	108	84	47	20	702
Loontrekkende in de openbare sector	-	14	18	24	12	11	14	17	10	-	-	120
Bedienden (private sector)	280	2.574	4.473	5.727	4.907	4.177	3.629	2.958	2.089	568	50	31.432
Arbeiders (private sector)	985	4.392	5.106	5.393	4.359	4.712	4.502	3.900	2.143	236	16	35.744
Leerjongens, - meisjes	7	5	-	-	-	-	-	-	-	-	-	12
Helpers	6	11	8	14	13	10	12	5	3	3	1	86
Positie in het bedrijf onbekend	1	-	1	1	1	1	4	4	-	1	-	14
Totaal	1.281	7.018	9.664	11.284	9.507	9.105	8.343	7.065	4.420	901	137	68.725
-Kunstmatige en synthetische vezel-fabrieken												
Werkgevers	-	-	-	2	1	1	-	3	1	-	-	8

Tabel II. - TOTALE BEVOLKING (vervolg)

BEDRIJFSKLASSE EN POSITIE IN HET BEDRIJF	Leeftijdsgroepen											Totaal
	Jonger dan 20 jaar	van 20-24 jaar	van 25-29 jaar	van 30-34 jaar	van 35-39 jaar	van 40-44 jaar	van 45-49 jaar	van 50-54 jaar	van 55-59 jaar	van 60-64 jaar	65 jaar en meer	
Zelfstandigen	-	-	-	2	1	-	1	-	1	-	-	5
Bedrijfshoofden in dienstverband	-	-	-	1	2	-	2	2	8	3	-	18
Loontrekkende in de openbare sector	-	-	-	-	-	1	2	-	-	-	-	4
Bedienden (private sector)	8	35	52	56	58	72	58	53	78	8	-	478
Arbeiders (private sector)	91	227	199	204	187	189	197	204	186	5	-	1.689
Positie in het bedrijf onbekend	-	-	-	-	1	-	-	-	-	-	-	1
Totaal	99	262	251	266	250	263	260	262	274	16	-	2.203
METAALVERWERKENDE INDUSTRIE; FIJNMECHANISCHE EN OPTISCHE INDUSTRIE												
-Vervaardiging produkten uit metaal (met uitz. machines, transport- middelen)												
Werkgevers	2	22	101	221	316	340	390	357	314	129	128	2.320
Zelfstandigen	8	100	200	257	228	280	297	284	273	117	52	2.096
Bedrijfshoofden in dienstverband	-	17	46	74	99	136	140	136	104	49	29	830
Loontrekkende in de openbare sector	8	27	35	34	16	18	23	18	11	4	-	194
Bedienden (private sector)	242	1.492	2.248	2.552	2.187	1.953	1.785	1.699	1.276	312	52	15.798
Arbeiders (private sector)	4.573	9.888	8.909	8.113	5.898	5.993	6.077	5.338	3.116	357	22	58.284
Leerjongens, - meisjes	289	13	-	-	-	-	-	-	-	-	-	302
Helpers	63	91	41	49	47	53	50	36	19	7	3	459
Positie in het bedrijf onbekend	3	4	2	3	4	2	2	1	1	-	1	23
Totaal	5.188	11.654	11.582	11.303	8.795	8.775	8.764	7.869	5.114	975	287	80.306
-Machinebouw												
Werkgevers	-	4	21	50	81	79	102	99	73	40	50	599
Zelfstandigen	3	15	32	37	32	33	30	42	42	17	15	298
Bedrijfshoofden in dienstverband	-	11	30	39	57	65	72	73	59	43	14	463
Loontrekkende in de openbare sector	2	16	18	19	10	13	10	5	5	-	-	98
Bedienden (private sector)	200	1.379	2.182	2.791	2.386	1.969	1.499	1.322	1.053	226	30	15.037
Arbeiders (private sector)	1.648	5.397	5.705	5.233	3.774	3.441	3.358	2.969	1.899	153	8	33.585
Leerjongens, - meisjes	51	6	-	-	-	-	-	-	-	-	-	57
Helpers	14	15	10	9	12	12	13	10	8	1	2	106
Positie in het bedrijf onbekend	2	1	2	2	1	-	2	-	2	-	-	12
Totaal	1.920	6.844	8.000	8.180	6.353	5.612	5.086	4.520	3.141	480	119	50.255
-Bureaumachinefabrieken en fabrieken van machines voor informatie- verwerking												
Werkgevers	-	-	-	1	3	2	2	1	1	-	-	10
Zelfstandigen	-	-	1	2	2	1	-	-	2	-	-	8
Bedrijfshoofden in dienstverband	-	1	3	4	7	5	8	2	1	2	-	33
Loontrekkende in de openbare sector	-	-	2	2	1	1	1	-	1	1	-	9
Bedienden (private sector)	15	225	370	368	225	114	53	46	21	11	-	1.448
Arbeiders (private sector)	34	105	100	99	45	45	26	25	14	1	1	495
Leerjongens, - meisjes	1	-	-	-	-	-	-	-	-	-	-	1
Helpers	-	-	-	2	-	-	-	-	-	-	-	2
Totaal	50	331	476	478	283	168	90	74	40	15	1	2.006
-Elektrotechnische industrie												
Werkgevers	-	4	10	38	38	41	56	47	37	19	22	312
Zelfstandigen	-	10	25	37	40	30	23	22	18	10	3	218
Bedrijfshoofden in dienstverband	-	9	25	48	61	84	58	61	69	13	5	433
Loontrekkende in de openbare sector	6	30	41	25	23	15	22	14	9	2	-	187
Bedienden (private sector)	290	2.333	4.182	5.411	4.145	3.430	3.222	2.806	1.595	269	21	27.704
Arbeiders (private sector)	1.908	6.931	8.996	8.435	6.115	5.256	5.158	4.005	1.739	176	13	48.732
Leerjongens, - meisjes	70	6	-	-	-	-	-	-	-	-	-	76
Helpers	10	14	10	11	8	3	10	8	9	4	2	89
Positie in het bedrijf onbekend	1	1	3	4	3	3	2	3	-	-	-	20
Totaal	2.285	9.338	13.292	14.009	10.433	8.862	8.551	6.966	3.476	493	66	77.771

Tabel II. - TOTALE BEVOLKING (vervolg)

BEDRIJFSKLASSE EN POSITIE IN HET BEDRIJF	Leeftijdsgroepen											Totaal	
	Jonger dan 20 jaar	van 20-24 jaar	van 25-29 jaar	van 30-34 jaar	van 35-39 jaar	van 40-44 jaar	van 45-49 jaar	van 50-54 jaar	van 55-59 jaar	van 60-64 jaar	65 jaar en meer		
-Automobielbouw; fabrieken van auto-onderdelen													
Werkgevers	1	4	21	18	25	32	35	18	18	11	15	198	
Zelfstandigen	1	6	22	18	14	21	16	14	6	3	2	123	
Bedrijfshoofden in dienstverband	-	6	11	17	33	25	30	25	21	9	2	179	
Loontrekkende in de openbare sector	4	14	13	14	13	9	8	7	1	1	-	84	
Bedienden (private sector)	93	937	1.501	1.720	1.659	1.260	979	712	516	102	7	9.486	
Arbeiders (private sector)	1.890	9.587	8.615	7.728	5.368	4.249	3.466	2.410	1.274	112	4	44.703	
Leerjongens. - meisjes	81	6	-	-	-	-	-	-	-	-	-	87	
Helpers	10	9	5	5	4	3	5	3	3	1	-	48	
Positie in het bedrijf onbekend	-	1	2	1	-	-	-	-	-	-	-	4	
Totaal	2.080	10.570	10.190	9.521	7.116	5.599	4.539	3.189	1.839	239	30	54.912	
-Overige transportmiddelenfabrieken													
Werkgevers	-	5	7	15	12	16	23	24	16	8	6	132	
Zelfstandigen	1	9	13	11	7	14	7	14	10	11	4	101	
Bedrijfshoofden in dienstverband	-	5	9	14	8	19	18	19	13	4	2	111	
Loontrekkende in de openbare sector	11	26	26	17	7	13	19	13	10	5	-	147	
Bedienden (private sector)	69	434	726	734	547	588	683	698	481	70	7	5.037	
Arbeiders (private sector)	1.012	2.809	2.694	2.305	1.609	1.654	1.703	1.753	964	87	4	16.594	
Leerjongens. - meisjes	19	2	-	-	-	-	-	-	-	-	-	21	
Helpers	14	16	11	4	4	6	-	2	2	-	1	60	
Positie in het bedrijf onbekend	-	-	1	1	1	1	-	-	-	1	-	5	
Totaal	1.126	3.306	3.487	3.101	2.195	2.311	2.453	2.523	1.496	186	24	22.208	
-Fijnmechanische en optische industrie													
Werkgevers	-	4	29	59	62	47	32	44	38	15	20	350	
Zelfstandigen	2	18	78	88	56	38	35	71	52	32	14	484	
Bedrijfshoofden in dienstverband	-	4	7	8	24	14	11	11	6	3	1	89	
Loontrekkende in de openbare sector	1	-	6	6	-	1	1	2	1	1	-	19	
Bedienden (private sector)	32	354	530	506	345	252	210	162	139	38	6	2.574	
Arbeiders (private sector)	191	661	576	498	296	259	291	232	134	18	1	3.157	
Leerjongens. - meisjes	129	52	-	-	-	-	-	-	-	-	-	181	
Helpers	5	15	9	12	12	11	9	7	8	1	1	90	
Positie in het bedrijf onbekend	-	1	3	1	1	-	2	1	-	1	-	10	
Totaal	360	1.109	1.238	1.178	796	622	591	530	378	109	43	6.954	
ANDERE BE- EN VERWERKENDE INDUSTRIE													
-Voedings- en genotmiddelenindustrie													
Werkgevers	3	118	367	619	688	722	720	646	432	206	132	4.653	
Zelfstandigen	24	283	412	458	498	569	693	686	590	249	96	4.558	
Bedrijfshoofden in dienstverband	-	33	71	84	122	141	138	163	150	75	27	1.004	
Loontrekkende in de openbare sector	6	34	30	42	23	43	40	28	44	11	1	302	
Bedienden (private sector)	535	2.518	3.164	3.434	2.585	2.378	2.306	2.149	1.692	492	55	21.308	
Arbeiders (private sector)	5.601	10.676	8.877	7.475	6.083	6.282	6.602	5.915	4.276	533	42	62.362	
Leerjongens. - meisjes	1.307	32	-	-	-	-	-	-	-	-	-	1.339	
Helpers	226	386	271	259	193	221	228	153	94	32	13	2.076	
Positie in het bedrijf onbekend	2	6	5	9	5	3	6	5	4	3	3	51	
Totaal	7.704	14.086	13.197	12.380	10.197	10.359	10.733	9.745	7.282	1.601	369	97.653	
-Textielnijverheid													
Werkgevers	2	13	51	113	127	168	171	196	146	68	104	1.159	
Zelfstandigen	1	23	43	59	76	78	83	92	98	38	22	613	
Bedrijfshoofden in dienstverband	-	16	31	38	68	63	69	82	76	23	13	479	

Tabel II. - TOTALE BEVOLKING (vervolg)

BEDRIJFSKLASSE EN POSITIE IN HET BEDRIJF	Leeftijdsgroepen											Totaal
	Jonger dan 20 jaar	van 20-24 jaar	van 25-29 jaar	van 30-34 jaar	van 35-39 jaar	van 40-44 jaar	van 45-49 jaar	van 50-54 jaar	van 55-59 jaar	van 60-64 jaar	65 jaar en meer	
Loontrekkende in de openbare sector	3	4	6	4	4	4	5	7	-	-	-	37
Bedienden (private sector)	189	921	1.295	1.443	1.167	1.051	1.024	999	737	146	22	8.994
Arbeiders (private sector)	5.770	8.297	7.093	6.742	5.412	5.517	6.283	5.050	3.358	228	19	53.769
Leerjongens, - meisjes	42	5	-	-	-	-	-	-	-	-	-	47
Helpers	27	28	12	15	22	33	22	13	13	6	3	194
Positie in het bedrijf onbekend	1	1	-	-	-	1	-	-	1	-	-	4
Totaal	6.035	9.308	8.531	8.414	6.876	6.915	7.657	6.439	4.429	509	183	65.296
-Ledenrijverheid												
Werkgevers	-	4	8	16	15	17	15	23	16	15	13	142
Zelfstandigen	1	5	8	13	16	9	16	21	19	12	8	128
Bedrijfshoofden in dienstverband	-	1	2	6	2	5	4	4	4	2	2	32
Loontrekkende in de openbare sector	-	-	-	1	1	1	-	-	-	-	-	3
Bedienden (private sector)	9	39	64	45	39	63	37	55	35	14	2	402
Arbeiders (private sector)	266	375	332	314	251	253	280	225	164	25	3	2.488
Leerjongens, - meisjes	14	-	-	-	-	-	-	-	-	-	-	14
Helpers	4	3	6	3	4	3	5	4	6	-	-	38
Positie in het bedrijf onbekend	1	-	-	-	-	-	-	1	-	-	1	3
Totaal	295	427	420	398	328	351	357	333	244	68	29	3.250
-Schoen- en kledingnijverheid												
Werkgevers	2	16	53	114	180	180	251	262	235	130	87	1.510
Zelfstandigen	5	35	91	111	129	182	275	299	325	171	69	1.692
Bedrijfshoofden in dienstverband	-	15	26	53	53	58	48	41	37	20	12	363
Loontrekkende in de openbare sector	7	13	14	14	5	5	3	6	1	-	1	69
Bedienden (private sector)	154	792	955	961	678	602	644	494	338	97	31	5.746
Arbeiders (private sector)	6.269	10.579	8.111	6.094	3.938	2.907	2.782	1.932	824	147	39	43.622
Leerjongens, - meisjes	68	13	-	-	-	-	-	-	-	-	-	81
Helpers	24	31	23	26	45	53	56	59	47	9	5	378
Positie in het bedrijf onbekend	2	3	5	11	5	6	5	8	2	2	1	50
Totaal	6.531	11.497	9.278	7.384	5.033	3.993	4.064	3.101	1.809	576	245	53.511
-Houtindustrie, fabrieken van houten meubelen												
Werkgevers	5	74	236	416	493	587	693	596	421	215	146	3.882
Zelfstandigen	24	249	466	551	469	532	656	543	488	245	100	4.323
Bedrijfshoofden in dienstverband	-	11	43	69	59	78	63	53	64	28	11	479
Loontrekkende in de openbare sector	9	15	11	9	6	7	7	5	4	-	-	73
Bedienden (private sector)	100	802	982	963	716	532	453	430	302	84	19	5.383
Arbeiders (private sector)	3.816	7.357	6.261	5.019	3.786	3.822	3.930	3.033	2.149	298	16	39.487
Leerjongens, - meisjes	523	28	-	-	-	-	-	-	-	-	-	551
Helpers	128	179	87	81	71	51	74	54	38	15	5	783
Positie in het bedrijf onbekend	1	7	7	4	1	3	1	4	4	5	1	38
Totaal	4.606	8.722	8.093	7.112	5.601	5.612	5.877	4.718	3.470	890	298	54.999
-Papier-, papierwarenindustrie, grafische nijverheid; uitgeverijen												
Werkgevers	-	17	120	217	254	238	274	236	251	139	122	1.868
Zelfstandigen	11	100	297	335	345	265	281	241	260	169	138	2.442
Bedrijfshoofden in dienstverband	-	20	37	90	118	96	96	115	104	44	23	743
Loontrekkende in de openbare sector	4	33	43	28	29	27	31	22	20	9	-	246
Bedienden (private sector)	414	2.365	2.984	3.115	2.310	1.989	1.792	1.638	1.332	450	110	18.499
Arbeiders (private sector)	1.943	4.768	4.684	4.845	3.650	3.341	3.401	2.639	1.923	280	29	31.503
Leerjongens, - meisjes	100	16	-	-	-	-	-	-	-	-	-	116
Helpers	48	50	92	89	95	92	88	73	56	27	12	722
Positie in het bedrijf onbekend	5	10	10	10	12	10	6	12	11	2	1	89
Totaal	2.525	7.379	8.267	8.729	6.813	6.058	5.969	4.976	3.957	1.120	435	56.228

Tabel II. - TOTALE BEVOLKING (vervolg)

BEDRIJFSKLASSE EN POSITIE IN HET BEDRIJF	Leeftijdsgroepen											Totaal
	Jonger dan 20 jaar	van 20-24 jaar	van 25-29 jaar	van 30-34 jaar	van 35-39 jaar	van 40-44 jaar	van 45-49 jaar	van 50-54 jaar	van 55-59 jaar	van 60-64 jaar	65 jaar en meer	
-Rubber- en plasticverwerkende industrie												
Werkgevers	-	8	29	34	44	44	49	44	49	28	20	349
Zelfstandigen	-	8	17	29	26	19	26	12	21	6	5	169
Bedrijfshoofden in dienstverband	-	6	17	29	35	36	48	35	28	11	8	253
Loontrekkende in de openbare sector	1	2	2	-	1	1	2	2	1	1	-	13
Bedienden (private sector)	105	636	965	1.029	801	683	520	391	318	51	8	5.507
Arbeiders (private sector)	1.171	2.786	2.587	2.251	1.509	1.452	1.462	1.149	748	75	7	15.197
Leerjongens, - meisjes	18	1	-	-	-	-	-	-	-	-	-	19
Helpers	5	10	6	8	9	4	7	7	9	3	1	69
Positie in het bedrijf onbekend	-	2	1	1	-	-	-	-	-	-	-	4
Totaal	1.300	3.459	3.624	3.381	2.425	2.239	2.114	1.640	1.174	175	49	21.580
-Overige verwerkende industrie												
Werkgevers	-	10	38	76	65	74	82	90	88	41	28	592
Zelfstandigen	-	45	116	136	113	123	114	94	115	61	35	952
Bedrijfshoofden in dienstverband	-	7	17	21	23	25	26	23	19	11	6	178
Loontrekkende in de openbare sector	-	1	3	2	1	3	1	1	1	-	-	13
Bedienden (private sector)	141	572	582	493	368	292	243	197	160	47	10	3.105
Arbeiders (private sector)	872	1.475	1.537	1.517	1.245	999	921	688	697	161	17	10.129
Leerjongens, - meisjes	426	60	-	-	-	-	-	-	-	-	-	486
Helpers	9	16	9	18	15	15	21	22	5	6	1	137
Positie in het bedrijf onbekend	2	1	3	-	3	1	-	1	1	-	-	12
Totaal	1.450	2.187	2.305	2.263	1.833	1.532	1.408	1.116	1.086	327	97	15.604
BOUWNIJVERHEID												
-Bouwnijverheid												
Werkgevers	8	328	1.354	2.405	2.748	3.123	3.328	2.780	1.805	734	421	19.034
Zelfstandigen	79	1.104	2.420	3.057	2.916	2.949	3.019	2.702	2.060	830	252	21.388
Bedrijfshoofden in dienstverband	-	88	177	279	280	294	250	227	164	75	55	1.889
Loontrekkende in de openbare sector	33	164	197	220	159	145	129	141	89	38	-	1.315
Bedienden (private sector)	482	3.027	4.427	4.847	3.367	2.669	2.397	2.062	1.554	385	76	25.093
Arbeiders (private sector)	10.794	29.275	26.626	24.521	18.875	19.021	19.298	16.003	10.497	1.088	78	176.056
Leerjongens, - meisjes	2.778	132	-	-	-	-	-	-	-	-	-	2.910
Helpers	628	848	406	345	284	302	297	231	143	30	19	3.533
Positie in het bedrijf onbekend	5	38	40	37	30	24	28	37	18	9	7	273
Totaal	14.807	35.004	35.647	35.511	28.659	28.527	28.746	24.183	16.330	3.169	908	251.491
HANDEL, HOTELS, RESTAURANTS, CAFES, REPARATIEBEDRIJVEN												
-Groothandel (behalve recuperatie)												
Werkgevers	1	167	547	1.145	1.285	1.446	1.507	1.596	1.312	648	607	10.261
Zelfstandigen	38	549	1.190	1.525	1.474	1.468	1.673	1.753	1.640	743	566	12.619
Bedrijfshoofden in dienstverband	-	89	253	521	616	702	616	567	535	223	160	4.282
Loontrekkende in de openbare sector	7	28	32	19	21	18	20	13	11	3	2	174
Bedienden (private sector)	1.720	10.597	13.792	14.152	10.892	8.618	7.879	6.791	5.001	1.448	337	81.227
Arbeiders (private sector)	2.345	5.984	5.354	4.701	3.705	3.457	3.697	3.215	2.423	413	51	35.345
Leerjongens, - meisjes	272	20	-	-	-	-	-	-	-	-	-	292
Helpers	315	488	380	427	408	449	473	431	322	91	71	3.855
Positie in het bedrijf onbekend	3	8	3	8	5	6	10	12	7	1	3	66
Totaal	4.701	17.930	21.551	22.498	18.406	16.164	15.875	14.378	11.251	3.570	1.797	148.121
-Recuperatie												
Werkgevers	-	7	27	36	37	50	44	42	37	22	22	324
Zelfstandigen	10	76	148	167	149	145	153	167	147	54	17	1.233
Bedrijfshoofden in dienstverband	-	1	5	13	5	11	5	11	8	4	4	67

Tabel II. - TOTALE BEVOLKING (vervolg)

BEDRIJFSKLASSE EN POSITIE IN HET BEDRIJF	Leeftijdsgroepen											Totaal
	Jonger dan 20 jaar	van 20-24 jaar	van 25-29 jaar	van 30-34 jaar	van 35-39 jaar	van 40-44 jaar	van 45-49 jaar	van 50-54 jaar	van 55-59 jaar	van 60-64 jaar	65 jaar en meer	
Loontrekkende in de openbare sector	-	3	11	4	5	4	3	-	1	-	-	31
Bedienden (private sector)	8	62	110	86	83	70	70	64	46	14	7	620
Arbeiders (private sector)	184	360	373	295	242	249	251	194	140	16	1	2.305
Leerjongens, - meisjes	4	1	-	-	-	-	-	-	-	-	-	5
Helpers	49	35	18	19	14	8	8	6	7	3	1	168
Positie in het bedrijf onbekend	1	-	-	2	-	1	-	-	-	-	-	4
Totaal	256	545	692	622	535	538	534	484	386	113	52	4.757
-Tussenpersonen in handel												
Werkgevers	-	1	8	19	22	20	19	29	30	9	13	170
Zelfstandigen	3	44	123	167	145	141	165	167	167	91	82	1.295
Bedrijfshoofden in dienstverband	-	5	3	13	9	10	8	11	16	8	5	88
Loontrekkende in de openbare sector	-	-	-	-	1	1	1	-	1	-	1	5
Bedienden (private sector)	11	92	164	186	141	134	127	99	87	41	13	1.095
Arbeiders (private sector)	7	6	17	8	7	7	5	6	3	-	-	66
Leerjongens, - meisjes	1	-	-	-	-	-	-	-	-	-	-	1
Helpers	-	4	4	9	12	6	12	10	15	4	6	82
Positie in het bedrijf onbekend	1	2	2	7	2	1	1	2	4	2	1	25
Totaal	23	154	321	409	339	320	338	324	323	155	121	2.827
-Kleinhandel												
Werkgevers	26	582	2.133	3.690	3.964	3.963	4.089	3.915	3.242	1.485	1.212	28.301
Zelfstandigen	327	4.331	8.549	10.855	10.195	10.968	12.368	12.120	10.859	5.072	3.887	89.531
Bedrijfshoofden in dienstverband	-	313	598	742	604	534	508	548	393	155	90	4.485
Loontrekkende in de openbare sector	16	56	40	30	24	35	31	28	19	6	1	286
Bedienden (private sector)	7.903	20.891	17.688	15.200	10.928	9.581	9.022	7.678	4.393	909	257	104.450
Arbeiders (private sector)	6.666	11.448	7.939	6.625	4.806	4.361	4.116	3.456	2.354	496	87	52.354
Leerjongens, - meisjes	5.258	179	-	-	-	-	-	-	-	-	-	5.437
Helpers	1.606	2.862	2.898	3.498	3.281	3.641	3.869	3.346	2.354	787	368	28.510
Positie in het bedrijf onbekend	11	34	38	29	33	29	41	32	25	9	10	291
Totaal	21.813	40.696	39.883	40.669	33.835	33.112	34.044	31.123	23.639	8.919	5.912	313.645
-Maaltijden- dranken en logies- verstrekende bedrijven												
Werkgevers	17	401	1.221	1.636	1.525	1.370	1.200	994	677	282	194	9.517
Zelfstandigen	128	2.131	3.999	5.008	4.580	4.516	4.299	3.685	2.899	1.227	1.315	33.787
Bedrijfshoofden in dienstverband	-	115	199	253	217	169	163	109	81	44	17	1.367
Loontrekkende in de openbare sector	38	153	113	124	94	95	93	88	70	11	7	886
Bedienden (private sector)	260	991	1.022	783	563	444	391	370	300	72	29	5.225
Arbeiders (private sector)	2.771	6.384	4.802	3.543	2.471	2.074	1.858	1.616	1.015	252	80	26.866
Leerjongens, - meisjes	1.340	69	-	-	-	-	-	-	-	-	-	1.409
Helpers	541	1.009	1.059	1.143	911	820	784	628	413	134	57	7.499
Positie in het bedrijf onbekend	12	26	29	37	26	32	10	17	11	8	5	213
Totaal	5.107	11.279	12.444	12.527	10.387	9.520	8.798	7.507	5.466	2.030	1.704	86.769
-Reparatie van gebruiksgoederen en voertuigen												
Werkgevers	4	118	497	984	1.082	962	956	856	571	248	134	6.412
Zelfstandigen	36	518	1.019	1.208	1.174	1.075	1.112	1.076	845	417	205	8.685
Bedrijfshoofden in dienstverband	-	45	60	74	70	77	66	89	50	11	16	558
Loontrekkende in de openbare sector	11	15	26	18	11	6	12	15	9	1	-	124
Bedienden (private sector)	241	1.241	1.452	1.372	1.044	839	800	732	533	144	34	8.432
Arbeiders (private sector)	1.999	6.061	4.879	3.651	2.386	1.873	1.542	1.339	904	211	27	24.872
Leerjongens, - meisjes	3.421	142	-	-	-	-	-	-	-	-	-	3.563
Helpers	195	335	295	309	270	252	256	213	120	30	22	2.297
Positie in het bedrijf onbekend	1	12	11	15	11	9	8	6	6	4	2	85
Totaal	5.908	8.487	8.239	7.631	6.048	5.093	4.752	4.326	3.038	1.066	440	55.028

Tabel II. - TOTALE BEVOLKING (vervolg)

BEDRIJFSKLASSE EN POSITIE IN HET BEDRIJF	Leeftijdsgroepen											Totaal
	Jonger dan 20 jaar	van 20-24 jaar	van 25-29 jaar	van 30-34 jaar	van 35-39 jaar	van 40-44 jaar	van 45-49 jaar	van 50-54 jaar	van 55-59 jaar	van 60-64 jaar	65 jaar en meer	
VERVOER EN VERKEER												
-Sporwegen												
Werkgevers	-	-	-	-	-	-	1	-	1	2	1	5
Zelfstandigen	-	3	4	5	9	5	8	8	5	-	1	48
Bedrijfshoofden in dienstverband	-	5	1	3	-	2	1	-	3	-	-	15
Loontrekkende in de openbare sector	4.116	14.458	12.325	7.455	3.982	3.083	3.709	6.775	8.200	1.012	13	65.128
Bedienden (private sector)	18	64	76	48	23	22	24	38	41	8	-	362
Arbeiders (private sector)	314	786	450	328	153	140	185	313	361	54	2	3.086
Helpers	3	2	1	1	2	1	-	-	-	-	-	10
Positie in het bedrijf onbekend	-	10	6	1	-	-	1	1	2	-	-	21
Totaal	4.451	15.328	12.863	7.841	4.169	3.253	3.929	7.135	8.613	1.076	17	68.675
-Overige vervoer te land												
Werkgevers	1	55	170	335	387	419	463	476	375	179	128	2.988
Zelfstandigen	10	190	456	567	594	605	664	662	493	215	77	4.533
Bedrijfshoofden in dienstverband	-	25	55	77	89	75	75	70	69	22	10	567
Loontrekkende in de openbare sector	153	1.834	2.667	2.165	1.274	1.032	1.142	1.033	955	231	3	12.489
Bedienden (private sector)	242	1.352	1.553	1.375	978	777	721	684	536	155	31	8.404
Arbeiders (private sector)	516	3.691	5.367	5.202	4.275	3.409	3.044	2.561	1.710	358	33	30.166
Leerjongens, - meisjes	18	-	-	-	-	-	-	-	-	-	-	18
Helpers	63	136	81	92	82	87	99	91	43	14	11	799
Positie in het bedrijf onbekend	1	12	26	20	13	11	14	8	12	2	2	121
Totaal	1.004	7.295	10.375	9.833	7.692	6.415	6.222	5.585	4.193	1.176	295	60.085
-Binnenvaart												
Werkgevers	1	8	20	22	33	46	36	30	32	19	16	263
Zelfstandigen	21	133	241	280	243	226	235	284	286	103	62	2.114
Bedrijfshoofden in dienstverband	-	1	2	4	1	5	8	6	4	-	-	31
Loontrekkende in de openbare sector	4	10	17	6	12	15	11	14	13	1	-	103
Bedienden (private sector)	15	109	87	83	63	46	58	73	54	17	6	611
Arbeiders (private sector)	75	139	106	115	112	111	100	89	58	26	4	935
Leerjongens, - meisjes	2	1	-	-	-	-	-	-	-	-	-	3
Helpers	116	130	88	90	101	84	83	84	56	21	8	861
Positie in het bedrijf onbekend	7	25	39	61	63	70	45	60	47	14	23	454
Totaal	241	556	600	661	628	603	576	640	550	201	119	5.375
-Zee- en kustvaart												
Werkgevers	-	1	2	4	2	4	11	4	3	4	5	40
Zelfstandigen	1	14	17	23	16	20	14	22	29	19	7	182
Bedrijfshoofden in dienstverband	-	-	3	5	6	7	6	8	5	-	-	40
Loontrekkende in de openbare sector	82	250	245	289	260	324	334	291	221	56	2	2.354
Bedienden (private sector)	35	284	297	217	118	115	108	94	86	18	3	1.375
Arbeiders (private sector)	127	214	195	204	200	159	132	120	76	21	2	1.450
Helpers	7	7	3	6	7	7	1	7	2	3	1	51
Positie in het bedrijf onbekend	1	13	18	16	25	17	11	14	5	1	1	122
Totaal	253	783	780	764	634	653	617	560	427	122	21	5.614
-Luchtvaart												
Werkgevers	-	-	-	1	3	2	1	3	2	1	-	13
Zelfstandigen	-	1	1	6	2	2	4	4	2	-	-	22
Bedrijfshoofden in dienstverband	-	2	5	11	16	14	15	9	10	5	2	89
Loontrekkende in de openbare sector	31	269	316	284	281	272	335	363	171	26	1	2.349
Bedienden (private sector)	39	496	729	796	799	665	980	976	487	68	3	6.038
Arbeiders (private sector)	37	348	212	184	181	180	285	271	100	9	2	1.809
Helpers	-	2	4	1	-	-	1	-	-	-	-	8
Positie in het bedrijf onbekend	-	3	3	2	1	2	2	3	2	-	-	18
Totaal	107	1.121	1.270	1.285	1.283	1.137	1.623	1.629	774	109	8	10.346

Tabel II.- TOTALE BEVOLKING (vervolg)

BEDRIJFSKLASSE EN POSITIE IN HET BEDRIJF	Leeftijdsgroepen											Totaal
	Jonger dan 20 jaar	van 20-24 jaar	van 25-29 jaar	van 30-34 jaar	van 35-39 jaar	van 40-44 jaar	van 45-49 jaar	van 50-54 jaar	van 55-59 jaar	van 60-64 jaar	65 jaar en meer	
-Aan het vervoer verwante activiteiten												
Werkgevers	-	5	7	19	13	21	23	14	17	9	10	138
Zelfstandigen	4	9	17	41	31	28	31	35	27	18	7	248
Bedrijfshoofden in dienstverband	-	1	13	20	19	20	33	36	21	13	4	180
Loontrekkende in de openbare sector	51	271	451	531	463	451	475	487	418	120	1	3.719
Bedienden (private sector)	85	507	572	548	443	412	335	399	331	109	10	3.751
Arbeiders (private sector)	174	794	1.348	1.710	1.666	2.012	2.393	2.088	1.454	202	12	13.853
Leerjongens, - meisjes	11	-	-	-	-	-	-	-	-	-	-	11
Helpers	6	4	2	14	6	6	5	5	3	2	-	53
Positie in het bedrijf onbekend	-	1	2	2	-	1	1	2	1	-	-	10
Totaal	331	1.592	2.412	2.885	2.641	2.951	3.296	3.066	2.272	473	44	21.963
-Reisbureaus, tussenpersonen in verband met vervoer, opslag												
Werkgevers	-	3	22	75	63	83	60	69	68	31	38	512
Zelfstandigen	-	11	45	44	43	28	41	39	40	28	20	339
Bedrijfshoofden in dienstverband	-	5	27	65	76	91	65	84	54	22	12	501
Loontrekkende in de openbare sector	15	67	87	63	55	42	61	46	55	17	1	509
Bedienden (private sector)	515	2.956	2.819	2.198	1.525	1.173	1.072	1.001	797	277	51	14.384
Arbeiders (private sector)	152	437	430	399	340	346	364	321	251	50	3	3.093
Leerjongens, - meisjes	1	-	-	-	-	-	-	-	-	-	-	1
Helpers	5	6	3	18	10	8	12	5	13	4	3	87
Positie in het bedrijf onbekend	1	1	4	2	1	2	-	-	-	-	1	12
Totaal	689	3.486	3.437	2.864	2.113	1.773	1.675	1.565	1.278	429	129	19.438
-Communicatiebedrijven												
Werkgevers	-	-	-	-	1	-	1	1	1	-	-	4
Zelfstandigen	-	-	2	-	2	1	3	2	2	-	-	12
Bedrijfshoofden in dienstverband	-	3	1	4	-	3	2	6	3	2	-	24
Loontrekkende in de openbare sector	1.637	7.943	16.222	12.011	8.946	7.362	6.088	7.938	5.613	1.978	17	75.755
Bedienden (private sector)	50	156	293	230	177	112	105	134	95	28	1	1.381
Arbeiders (private sector)	64	228	293	206	187	147	132	124	92	41	-	1.514
Helpers	2	2	2	1	1	4	1	2	2	-	-	17
Positie in het bedrijf onbekend	-	2	5	5	1	-	2	5	1	3	1	25
Totaal	1.753	8.334	16.818	12.457	9.315	7.629	6.334	8.212	5.809	2.052	19	78.732
BANK- EN VERZEKERINGSWEZEN DIENSTVERLENINGEN TEN BEHOEVE VAN ONDERNEMINGEN, VERHUUR												
-Bank- en kredietwezen												
Werkgevers	-	4	25	80	60	56	67	75	63	28	29	487
Zelfstandigen	1	57	162	211	236	251	218	223	185	76	84	1.704
Bedrijfshoofden in dienstverband	-	31	184	322	299	262	242	251	188	80	32	1.891
Loontrekkende in de openbare sector	145	1.220	2.496	2.262	1.450	936	745	999	667	152	6	11.078
Bedienden (private sector)	789	7.397	13.711	15.142	8.950	5.318	4.467	4.359	3.143	733	82	64.091
Arbeiders (private sector)	50	237	278	401	377	416	477	412	282	48	15	2.993
Leerjongens, - meisjes	1	-	-	-	-	-	-	-	-	-	-	1
Helpers	1	23	45	54	37	38	23	49	22	7	4	303
Positie in het bedrijf onbekend	1	2	1	3	3	1	7	3	3	3	-	27
Totaal	988	8.971	16.902	18.475	11.412	7.278	6.246	6.371	4.553	1.127	252	82.575
-Verzekeringswezen (behalve sociale verzekeringen)												
Werkgevers	-	10	29	80	77	101	120	98	89	36	53	693
Zelfstandigen	9	106	234	335	291	363	404	397	406	189	227	2.961
Bedrijfshoofden in dienstverband	-	11	20	41	61	53	53	70	69	41	24	443
Loontrekkende in de openbare sector	7	11	15	16	7	10	11	16	4	2	-	99
Bedienden (private sector)	827	4.909	6.473	5.598	3.780	3.146	2.973	2.858	1.929	592	108	33.193
Arbeiders (private sector)	45	127	126	152	114	147	163	164	132	31	13	1.214

Tabel II.- TOTALE BEVOLKING (vervolg)

BEDRIJFSKLASSE EN POSITIE IN HET BEDRIJF	Leeftijdsgroepen											Totaal
	Jonger dan 20 jaar	van 20-24 jaar	van 25-29 jaar	van 30-34 jaar	van 35-39 jaar	van 40-44 jaar	van 45-49 jaar	van 50-54 jaar	van 55-59 jaar	van 60-64 jaar	65 jaar en meer	
Leerjongens, - meisjes	1	-	-	-	-	-	-	-	-	-	-	1
Helpers	11	30	26	47	47	60	52	37	32	8	9	359
Positie in het bedrijf onbekend	1	-	3	2	1	3	4	10	1	2	-	27
Totaal	901	5.204	6.926	6.271	4.378	3.883	3.780	3.650	2.662	901	434	38.990
-Hulpbedrijven van bank- en verzekeringswezen, expl. en handel onroerende goederen, dienstverlening ten behoeve van ondernemingen												
Werkgevers	2	63	496	1.379	1.279	1.293	1.254	1.165	963	428	592	8.914
Zelfstandigen	26	1.047	3.918	3.619	2.380	1.980	1.856	1.920	1.680	930	1.336	20.692
Bedrijfshoofden in dienstverband	-	39	122	266	322	322	299	266	261	152	64	2.113
Loontrekkende in de openbare sector	42	345	520	529	400	329	328	314	209	55	14	3.085
Bedienden (private sector)	1.219	9.170	11.605	10.625	7.013	5.382	4.431	3.947	2.892	1.004	377	57.665
Arbeiders (private sector)	391	1.109	1.123	1.032	782	839	841	795	675	189	80	7.856
Leerjongens, - meisjes	36	3	-	-	-	-	-	-	-	-	-	39
Helpers	40	142	288	488	384	356	336	330	243	79	65	2.751
Positie in het bedrijf onbekend	3	12	40	37	24	20	16	12	25	2	6	197
Totaal	1.759	11.930	18.112	17.975	12.584	10.521	9.361	8.749	6.948	2.839	2.534	103.312
-Verhuur van roerende goederen												
Werkgevers	-	1	8	14	14	23	14	21	9	12	2	118
Zelfstandigen	-	16	28	33	47	31	35	37	30	17	9	283
Bedrijfshoofden in dienstverband	-	3	6	12	7	11	5	3	5	3	-	55
Loontrekkende in de openbare sector	-	-	1	1	-	1	-	1	3	-	-	7
Bedienden (private sector)	23	194	229	195	99	79	51	49	35	12	8	974
Arbeiders (private sector)	31	95	88	82	43	50	39	35	30	8	1	502
Leerjongens, - meisjes	1	-	-	-	-	-	-	-	-	-	-	1
Helpers	1	7	6	6	7	11	13	5	2	-	1	59
Positie in het bedrijf onbekend	-	-	-	1	-	1	-	-	-	-	-	2
Totaal	56	316	366	344	217	207	157	151	114	52	21	2.001
-Verhuur van onroerende goederen												
Werkgevers	-	-	-	-	-	1	2	1	-	-	1	5
Zelfstandigen	-	2	2	5	1	2	6	5	6	1	2	32
Bedrijfshoofden in dienstverband	-	-	1	1	1	-	5	1	1	1	-	11
Loontrekkende in de openbare sector	-	2	-	2	3	-	1	1	1	-	-	10
Bedienden (private sector)	2	19	16	21	15	5	9	10	12	1	4	114
Arbeiders (private sector)	3	11	6	13	18	10	18	16	8	1	-	104
Helpers	-	-	-	-	-	-	-	1	-	-	-	1
Positie in het bedrijf onbekend	-	-	-	-	-	-	-	-	1	-	-	1
Totaal	5	34	25	42	38	18	41	35	29	4	7	278
OVERIGE DIENSTVERLENING												
-Algem. overheidsbest. defensie en wettelijke sociale verzekering												
Werkgevers	1	-	6	23	6	15	12	15	13	11	8	110
Zelfstandigen	3	21	66	69	28	28	32	29	32	15	22	345
Bedrijfshoofden in dienstverband	-	7	16	27	22	29	27	28	31	21	6	214
Loontrekkende in de openbare sector	12.643	49.706	52.761	47.735	31.772	29.991	33.470	32.679	25.136	8.075	760	324.728
Bedienden (private sector)	451	2.876	3.186	2.723	1.788	1.392	1.386	1.490	1.193	334	43	16.862
Arbeiders (private sector)	338	1.153	1.161	1.151	950	1.077	1.081	989	770	215	28	8.913
Leerjongens, - meisjes	20	21	-	-	-	-	-	-	-	-	-	41
Helpers	14	36	19	15	14	20	21	16	8	5	1	169
Positie in het bedrijf onbekend	-	13	15	9	8	5	7	9	7	4	-	77
Totaal	13.470	53.833	57.230	51.752	34.588	32.557	36.036	35.255	27.190	8.680	868	351.459
-Reinigingsdiensten, beheer van begraafplaats												
Werkgevers	-	6	21	51	63	63	56	45	24	6	14	349
Zelfstandigen	5	51	101	109	92	85	79	61	58	28	9	678

Tabel II.- TOTALE BEVOLKING (vervolg)

BEDRIJFSKLASSE EN POSITIE IN HET BEDRIJF	Leeftijdsgroepen											Totaal
	Jonger dan 20 jaar	van 20-24 jaar	van 25-29 jaar	van 30-34 jaar	van 35-39 jaar	van 40-44 jaar	van 45-49 jaar	van 50-54 jaar	van 55-59 jaar	van 60-64 jaar	65 jaar en meer	
Bedrijfshoofden in dienstverband	-	6	15	20	29	32	9	15	13	11	5	155
Loontrekkende in de openbare sector	69	436	552	599	455	515	504	419	386	117	2	4.054
Bedienden (private sector)	20	179	207	191	177	149	105	115	77	24	10	1.254
Arbeiders (private sector)	1.045	2.136	1.827	1.686	1.314	1.263	1.154	849	555	128	62	12.019
Leerjongens, - meisjes	5	-	-	-	-	-	-	-	-	-	-	5
Helpers	32	23	15	16	19	10	6	7	10	2	1	141
Positie in het bedrijf onbekend	3	1	4	5	1	2	1	3	2	-	-	22
Totaal	1.179	2.838	2.742	2.677	2.150	2.119	1.914	1.514	1.125	316	103	18.677
-Onderwijs												
Werkgevers	-	2	11	44	52	47	41	33	36	16	8	290
Zelfstandigen	-	34	106	82	60	55	46	50	44	27	29	533
Bedrijfshoofden in dienstverband	-	5	19	55	89	87	105	84	76	19	6	545
Loontrekkende in de openbare sector	880	29.040	45.013	49.156	44.049	36.701	25.998	17.382	12.925	3.811	430	265.385
Bedienden (private sector)	198	2.324	2.743	2.011	1.338	1.026	830	657	521	174	62	11.884
Arbeiders (private sector)	330	1.080	1.293	1.547	1.539	1.735	1.759	1.444	969	249	59	12.004
Leerjongens, - meisjes	13	4	-	-	-	-	-	-	-	-	-	17
Helpers	13	17	34	43	31	42	34	32	26	5	-	277
Positie in het bedrijf onbekend	3	17	26	29	36	24	13	6	11	4	6	175
Totaal	1.437	32.523	49.245	52.967	47.194	39.717	28.826	19.688	14.608	4.305	600	291.110
-Wetenschappelijke instellingen en onderzoekcentra												
Werkgevers	-	-	5	14	6	4	-	5	3	1	2	40
Zelfstandigen	-	5	16	11	10	12	12	4	5	2	3	80
Bedrijfshoofden in dienstverband	-	-	7	10	10	18	10	23	8	3	-	89
Loontrekkende in de openbare sector	15	352	687	618	466	394	322	259	238	63	5	3.419
Bedienden (private sector)	41	464	762	724	464	387	379	260	176	39	8	3.704
Arbeiders (private sector)	16	61	73	75	48	80	58	59	34	8	-	512
Leerjongens, - meisjes	1	1	-	-	-	-	-	-	-	-	-	2
Helpers	1	1	3	7	2	2	1	1	1	1	-	19
Positie in het bedrijf onbekend	-	-	5	-	-	1	1	-	-	-	-	7
Totaal	74	884	1.558	1.459	1.006	898	782	611	465	117	18	7.872
-Diensten volksgezondheid en dierengeneeskunde												
Werkgevers	-	22	446	1.017	844	721	753	639	499	271	309	5.521
Zelfstandigen	5	1.235	5.869	5.166	2.611	2.086	1.678	1.350	1.168	706	1.029	22.903
Bedrijfshoofden in dienstverband	-	27	75	128	107	81	74	67	73	42	25	699
Loontrekkende in de openbare sector	747	8.604	10.839	8.254	4.663	3.753	3.269	2.637	1.776	496	104	45.142
Bedienden (private sector)	1.176	14.709	16.238	10.560	5.176	3.704	3.042	2.572	1.725	508	255	59.665
Arbeiders (private sector)	1.050	3.070	2.760	2.366	1.756	1.885	1.821	1.494	884	217	54	17.357
Leerjongens, - meisjes	74	40	-	-	-	-	-	-	-	-	-	114
Helpers	41	152	508	674	493	409	334	281	186	82	85	3.245
Positie in het bedrijf onbekend	3	29	42	45	21	19	18	14	16	7	8	222
Totaal	3.096	27.888	36.777	28.210	15.671	12.658	10.989	9.054	6.327	2.329	1.869	154.868
-Overige maatschappelijke dienst- verlenende instellingen												
Werkgevers	-	8	33	49	67	58	37	48	34	18	18	370
Zelfstandigen	3	92	168	184	136	107	87	84	73	42	77	1.053
Bedrijfshoofden in dienstverband	-	18	78	136	117	108	114	131	121	66	20	909
Loontrekkende in de openbare sector	751	5.064	4.968	4.066	2.765	2.634	2.471	2.263	2.030	1.130	1.028	29.170
Bedienden (private sector)	1.088	8.193	7.689	4.933	2.869	2.521	2.370	2.207	1.765	541	213	34.389
Arbeiders (private sector)	893	3.083	2.484	2.022	1.747	1.836	1.768	1.490	932	191	68	16.514
Leerjongens, - meisjes	28	11	-	-	-	-	-	-	-	-	-	39
Helpers	25	68	35	46	42	49	43	40	29	17	17	411
Positie in het bedrijf onbekend	2	19	18	13	4	10	8	16	9	8	19	126
Totaal	2.790	16.556	15.473	11.449	7.747	7.323	6.898	6.279	4.993	2.013	1.460	82.981

Tabel II.- TOTALE BEVOLKING (vervolg)

BEDRIJFSKLASSE EN POSITIE IN HET BEDRIJF	Leeftijdsgroepen											Totaal
	Jonger dan 20 jaar	van 20-24 jaar	van 25-29 jaar	van 30-34 jaar	van 35-39 jaar	van 40-44 jaar	van 45-49 jaar	van 50-54 jaar	van 55-59 jaar	van 60-64 jaar	65 jaar en meer	
-Recreatieve en culturele dienst- verlening												
Werkgevers	3	29	92	161	118	108	110	116	90	51	69	947
Zelfstandigen	57	423	755	808	711	590	562	537	453	246	200	5.342
Bedrijfshoofden in dienstverband	-	24	67	84	62	69	58	56	64	22	12	518
Loontrekkende in de openbare sector	209	1.544	2.367	2.084	1.668	1.382	1.240	1.058	866	344	42	12.804
Bedienden (private sector)	170	1.277	1.619	1.426	970	722	732	703	598	226	108	8.551
Arbeiders (private sector)	255	753	675	597	438	456	483	420	374	127	23	4.601
Leerjongens, - meisjes	66	12	-	-	-	-	-	-	-	-	-	78
Helpers	124	120	93	97	86	53	70	68	55	17	11	794
Positie in het bedrijf onbekend	7	33	48	47	34	34	15	14	18	8	11	269
Totaal	891	4.215	5.716	5.304	4.087	3.414	3.270	2.972	2.518	1.041	476	33.904
-Persoonlijke diensten												
Werkgevers	8	241	942	1.207	1.143	826	602	511	374	167	82	6.103
Zelfstandigen	400	2.815	3.238	3.206	2.687	1.908	1.468	1.389	1.172	563	356	19.202
Bedrijfshoofden in dienstverband	-	32	48	59	51	52	41	49	36	9	9	386
Loontrekkende in de openbare sector	20	31	29	29	13	19	15	21	14	4	-	195
Bedienden (private sector)	79	356	379	357	241	223	212	196	114	50	16	2.223
Arbeiders (private sector)	2.536	4.392	2.511	1.906	1.328	1.145	1.066	838	468	85	25	16.300
Leerjongens, - meisjes	3.017	132	-	-	-	-	-	-	-	-	-	3.149
Helpers	181	288	249	326	299	284	273	206	142	52	25	2.325
Positie in het bedrijf onbekend	18	38	46	36	37	23	13	8	10	10	3	242
Totaal	6.259	8.325	7.442	7.126	5.799	4.480	3.690	3.218	2.330	940	516	50.125
-Overige diensten												
Werkgevers	-	1	2	-	3	1	1	1	1	1	1	12
Zelfstandigen	4	12	23	28	29	21	22	20	19	7	1	186
Bedrijfshoofden in dienstverband	-	1	1	1	2	1	3	-	1	1	-	11
Loontrekkende in de openbare sector	67	680	1.676	2.620	2.311	2.107	1.849	1.601	1.298	507	46	14.762
Bedienden (private sector)	36	195	251	301	183	213	206	195	204	73	31	1.888
Arbeiders (private sector)	757	1.179	1.112	1.152	997	1.174	1.230	1.297	1.096	305	161	10.460
Leerjongens, - meisjes	7	1	-	-	-	-	-	-	-	-	-	8
Helpers	54	39	22	22	19	17	12	20	22	10	7	244
Positie in het bedrijf onbekend	4	4	11	7	10	10	6	4	9	6	4	75
Totaal	929	2.112	3.098	4.131	3.554	3.544	3.329	3.138	2.650	910	251	27.646
ONVOLDENDE OMSCHREVEN ACTIVITEITEN												
-Onvoldoende omschreven activiteiten												
Werkgevers	1	61	164	252	247	253	265	229	215	126	140	1.953
Zelfstandigen	8	201	459	531	527	461	522	474	456	224	228	4.091
Bedrijfshoofden in dienstverband	-	36	95	180	199	166	154	199	141	76	68	1.314
Loontrekkende in de openbare sector	102	715	861	794	589	475	426	365	324	109	42	4.802
Bedienden (private sector)	728	4.226	5.150	4.831	3.492	2.738	2.518	2.188	1.749	596	271	28.487
Arbeiders (private sector)	2.086	6.372	6.092	5.009	3.400	3.278	3.163	2.608	1.850	560	226	34.644
Leerjongens, - meisjes	462	54	-	-	-	-	-	-	-	-	-	516
Helpers	75	117	114	118	96	87	91	84	64	35	17	898
Positie in het bedrijf onbekend	370	2.064	2.831	2.471	1.857	1.409	1.333	1.236	992	390	306	15.259
Totaal	3.832	13.846	15.766	14.186	10.407	8.867	8.472	7.383	5.791	2.116	1.298	91.964
-ALGEMEEN TOTAAL												
Werkgevers	98	2.550	9.747	17.380	18.237	18.447	18.996	17.582	13.696	6.294	5.305	128.332
Zelfstandigen	1.544	18.572	39.916	45.881	40.327	42.085	46.285	46.583	41.700	19.206	12.369	354.468
Bedrijfshoofden in dienstverband	-	1.133	2.600	4.200	4.404	4.428	4.127	4.160	3.517	1.582	845	30.994
Loontrekkende in de openbare sector	22.074	124.384	157.119	144.152	107.897	93.695	84.661	78.796	63.013	18.603	2.534	896.928
Bedienden (private sector)	21.752	120.686	147.753	140.377	99.932	80.957	73.714	66.548	47.136	12.498	2.928	814.281
Arbeiders (private sector)	79.801	195.455	180.596	164.309	124.748	122.455	122.796	103.906	64.002	9.340	1.500	1.168.908
Leerjongens, - meisjes	20.346	1.115	-	-	-	-	-	-	-	-	-	21.461
Helpers	7.046	11.223	9.085	10.113	9.047	9.694	10.211	9.028	6.352	2.024	992	84.815
Positie in het bedrijf onbekend	480	2.464	3.381	3.005	2.290	1.805	1.656	1.585	1.275	514	428	18.883
Totaal	153.141	477.582	550.197	529.417	406.882	373.564	362.446	328.188	240.691	70.061	26.901	3.519.070

Tabel III

**WERKENDE BEROEPSBEVOLKING NAAR GESLACHT, POSITIE IN HET BEDRIJF,
BEDRIJFSKLASSE, EN BURGERLIJKE STAAT**

HET RIJK

Tabel III. - TOTALE BEVOLKING

BEDRIJFSKLASSE EN BURGERLIJKE STAAT	Werkgever en zelfstandige		Loon- en weddretrekken- de in de open- bare sector		Bediende in de private sector		Arbeider in de private sector		Helper		Totaal (inbegrepen positie onbekend)	
	Mannen	Vrouwen	Mannen	Vrouwen	Mannen	Vrouwen	Mannen	Vrouwen	Mannen	Vrouwen	Mannen	Vrouwen
-Landbouw, tuinbouw en veeteelt												
Ongehuwd	10.951	1.384	49	2	152	76	2.811	285	5.726	1.172	19.696	2.921
Gehuwd levend met echtgenoot	57.596	8.888	110	20	474	158	2.937	633	691	11.445	61.819	21.148
Gehuwd niet lev. met echtgenoot	669	141	-	4	10	2	119	32	64	60	865	239
Andere	1.315	1.087	5	4	12	12	133	20	37	25	1.503	1.148
Totaal	70.531	11.500	164	30	648	248	6.000	970	6.518	12.702	83.883	25.456
-Bosbouw en bosontginning												
Ongehuwd	273	6	28	-	26	6	414	6	62	2	805	20
Gehuwd levend met echtgenoot	682	16	57	1	85	14	769	6	5	23	1.598	60
Gehuwd niet lev. met echtgenoot	48	-	1	-	2	1	26	1	-	-	78	2
Andere	46	2	-	-	2	2	40	-	-	-	88	4
Totaal	1.049	24	86	1	115	23	1.249	13	67	25	2.569	86
-Visserij												
Ongehuwd	19	-	-	1	11	5	331	7	10	1	371	14
Gehuwd levend met echtgenoot	180	5	9	5	28	8	550	6	1	7	769	31
Gehuwd niet lev. met echtgenoot	8	1	-	-	1	-	30	2	1	-	40	3
Andere	8	4	-	2	-	-	31	-	-	1	39	7
Totaal	215	10	9	8	40	13	942	15	12	9	1.219	55
-Winning en bewerking vaste brandstoffen												
Ongehuwd	2	-	12	-	101	30	4.081	13	-	-	4.196	43
Gehuwd levend met echtgenoot	9	-	42	5	1.108	55	14.911	49	-	-	16.073	109
Gehuwd niet lev. met echtgenoot	1	-	1	-	17	7	1.065	1	-	-	1.085	8
Andere	-	-	1	1	24	6	278	6	-	-	303	13
Totaal	12	-	56	6	1.250	98	20.335	69	-	-	21.657	173
-Cokesovenbedrijven												
Ongehuwd	1	-	1	-	13	3	111	-	-	-	126	3
Gehuwd levend met echtgenoot	1	-	1	-	132	12	707	6	-	-	841	18
Gehuwd niet lev. met echtgenoot	-	-	-	-	4	2	26	1	-	-	30	3
Andere	-	-	-	-	7	-	29	-	-	-	36	-
Totaal	2	-	2	-	156	17	873	7	-	-	1.033	24
-Aardolie- en aardgaswinning												
Ongehuwd	-	-	-	-	7	4	16	-	-	-	23	4
Gehuwd levend met echtgenoot	2	-	2	1	20	6	24	-	-	-	48	7
Gehuwd niet lev. met echtgenoot	-	-	-	-	2	-	2	-	-	-	4	-
Andere	-	-	-	-	2	1	2	-	-	-	4	1
Totaal	2	-	2	1	31	11	44	-	-	-	79	12
-Aardolieraffinaderijen												
Ongehuwd	3	1	5	-	248	195	346	18	-	-	602	214
Gehuwd levend met echtgenoot	30	-	13	-	2.633	323	2.609	56	3	2	5.288	381
Gehuwd niet lev. met echtgenoot	2	-	-	-	73	18	98	5	-	-	173	23
Andere	3	-	-	-	97	45	140	7	-	-	240	52
Totaal	38	1	18	-	3.051	581	3.193	86	3	2	6.303	670
-Vervaardig. van splijt- en kweekstoffen												
Ongehuwd	-	-	-	-	12	8	24	2	-	-	36	10
Gehuwd levend met echtgenoot	2	-	4	-	94	26	121	12	-	-	221	38
Gehuwd niet lev. met echtgenoot	-	-	-	-	1	1	3	-	-	-	4	1
Andere	-	-	-	-	1	-	2	-	-	-	3	-
Totaal	2	-	4	-	108	35	150	14	-	-	264	49
-Productie en distributie van elektriciteit, gas, stoom en warm water												
Ongehuwd	9	-	469	60	964	354	967	40	5	1	2.415	455
Gehuwd levend met echtgenoot	53	6	4.082	233	11.987	838	5.452	252	2	7	21.579	1.336
Gehuwd niet lev. met echtgenoot	2	1	116	11	279	62	174	26	-	-	571	100
Andere	3	-	140	43	386	115	202	34	-	-	732	192
Totaal	67	7	4.807	347	13.616	1.369	6.795	352	7	8	25.297	2.083

Tabel III. - TOTALE BEVOLKING (vervolg)

BEDRIJFSKLASSE EN BURGERLIJKE STAAT	Werkgever en zelfstandige		Loon- en weddetrekken- de in de open- bare sector		Bediende in de private sector		Arbeider in de private sector		Helper		Totaal (inbegrepen positie onbekend)	
	Mannen	Vrouwen	Mannen	Vrouwen	Mannen	Vrouwen	Mannen	Vrouwen	Mannen	Vrouwen	Mannen	Vrouwen
-Waterleidingsbedrijven												
Ongehuwd	1	-	550	159	50	29	138	10	-	-	740	198
Gehuwd levend met echtgenoot	4	-	4.172	438	395	75	721	37	2	-	5.300	548
Gehuwd niet lev. met echtgenoot	-	-	95	14	4	2	23	2	-	-	122	18
Andere	-	-	156	48	9	8	41	3	-	-	206	59
Totaal	5	-	4.973	657	458	114	923	52	2	-	6.368	823
-Winning en voorbereiding van ertsen												
Ongehuwd	-	-	5	4	9	8	25	-	-	-	39	12
Gehuwd levend met echtgenoot	4	-	17	6	88	13	109	5	-	-	218	24
Gehuwd niet lev. met echtgenoot	2	-	-	-	3	1	8	-	-	-	13	1
Andere	-	-	1	-	6	9	5	1	-	-	12	10
Totaal	6	-	23	10	106	31	147	6	-	-	282	47
-Vervaardiging en eerste verwerking van metalen												
Ongehuwd	9	1	17	1	1.090	472	8.889	204	12	-	10.018	678
Gehuwd levend met echtgenoot	169	12	51	3	13.170	1.446	50.986	931	26	18	64.411	2.410
Gehuwd niet lev. met echtgenoot	5	-	3	-	316	81	1.718	59	-	-	2.043	140
Andere	11	3	4	-	489	171	2.123	122	-	-	2.628	296
Totaal	194	16	75	4	15.065	2.170	63.716	1.316	38	18	79.100	3.524
-Winning van niet-energ. mineralen (behalve ertsen); veenderijen												
Ongehuwd	13	-	1	1	65	65	899	10	6	-	984	76
Gehuwd levend met echtgenoot	200	6	13	5	883	163	3.420	55	1	3	4.518	232
Gehuwd niet lev. met echtgenoot	10	1	1	-	17	10	124	3	-	-	154	14
Andere	10	8	-	2	30	17	161	6	-	1	202	34
Totaal	233	15	15	8	995	255	4.604	74	7	4	5.858	356
-Vervaardiging van steen, cement, betonwaren, aardewerk, glas e.d.												
Ongehuwd	107	16	4	1	582	493	6.791	515	72	4	7.557	1.029
Gehuwd levend met echtgenoot	1.609	75	23	7	6.221	1.515	24.768	1.971	37	114	32.661	3.684
Gehuwd niet lev. met echtgenoot	40	5	-	-	170	61	768	95	3	-	983	162
Andere	67	28	1	1	229	145	967	195	-	-	1.266	369
Totaal	1.823	124	28	9	7.202	2.214	33.294	2.776	112	118	42.467	5.244
-Chemische industrie												
Ongehuwd	31	11	11	5	2.112	1.932	4.400	1.070	15	3	6.572	3.021
Gehuwd levend met echtgenoot	445	60	80	16	20.806	4.987	23.746	4.226	16	42	45.098	9.335
Gehuwd niet lev. met echtgenoot	24	2	3	-	575	287	658	243	2	4	1.262	537
Andere	25	17	4	1	745	690	983	430	2	2	1.760	1.140
Totaal	525	90	98	22	24.238	7.896	29.787	5.969	35	51	54.692	14.033
-Kunstmatige en synthetische vezelfabrieken												
Ongehuwd	1	-	-	-	36	31	205	71	-	-	242	102
Gehuwd levend met echtgenoot	11	-	1	1	342	59	1.037	244	-	-	1.392	304
Gehuwd niet lev. met echtgenoot	-	-	1	-	9	3	39	15	-	-	49	18
Andere	1	-	1	-	9	7	62	16	-	-	73	23
Totaal	13	-	3	1	396	100	1.343	346	-	-	1.756	447
-Vervaardiging product. uit metaal (met uitz. machines, transportm.)												
Ongehuwd	300	17	32	7	1.200	910	14.426	996	149	8	16.112	1.939
Gehuwd levend met echtgenoot	3.634	127	114	30	10.806	2.635	35.585	4.140	51	246	50.202	7.181
Gehuwd niet lev. met echtgenoot	107	8	3	2	285	115	1.230	218	3	1	1.628	344
Andere	164	59	1	5	404	273	1.570	421	-	1	2.141	759
Totaal	4.205	211	150	44	12.695	3.933	52.811	5.775	203	256	70.083	10.223

Tabel III.- TOTALE BEVOLKING (vervolg)

BEDRIJFSKLASSE EN BURGERLIJKE STAAT	Werkgever en zelfstandige		Loon- en weddetrokken- de in de open- bare sector		Bediende in de private sector		Arbeider in de private sector		Helper		Totaal (inbegrepen positie onbekend)	
	Mannen	Vrouwen	Mannen	Vrouwen	Mannen	Vrouwen	Mannen	Vrouwen	Mannen	Vrouwen	Mannen	Vrouwen
-Machinebouw												
Ongehuwd	50	4	23	-	1.191	866	7.075	252	27	3	8.369	1.125
Gehuwd levend met echtgenoot	726	29	57	9	10.190	2.266	23.147	1.358	16	56	34.141	3.719
Gehuwd niet lev. met echtgenoot	23	1	3	-	252	131	690	88	2	1	973	221
Andere	46	18	6	-	351	253	861	171	1	-	1.265	442
Totaal	845	52	89	9	11.984	3.516	31.773	1.869	46	60	44.748	5.507
-Bureaamachinefabrieken en fabrieken van mach.voor informatieverwerking												
Ongehuwd	-	-	1	-	245	83	84	35	-	-	330	118
Gehuwd levend met echtgenoot	16	2	6	1	905	153	150	184	-	2	1.077	342
Gehuwd niet lev. met echtgenoot	-	-	-	1	36	8	3	14	-	-	39	23
Andere	-	-	-	-	24	27	8	18	-	-	32	45
Totaal	16	2	7	2	1.210	271	245	251	-	2	1.478	528
-Elektrotechnische industrie												
Ongehuwd	33	2	32	9	2.344	1.375	5.897	2.468	21	2	8.333	3.857
Gehuwd levend met echtgenoot	416	29	109	30	18.461	4.303	22.787	14.485	13	48	41.795	18.897
Gehuwd niet lev. met echtgenoot	14	1	3	1	427	186	661	605	1	2	1.107	795
Andere	29	6	-	3	585	456	932	973	1	1	1.548	1.439
Totaal	492	38	144	43	21.817	6.320	30.277	18.531	36	53	52.783	24.988
-Automobielbouw; fabrieken van auto-onderdelen												
Ongehuwd	17	1	11	11	751	438	9.670	458	18	-	10.468	908
Gehuwd levend met echtgenoot	277	9	37	17	6.736	1.154	29.760	2.832	11	18	36.822	4.031
Gehuwd niet lev. met echtgenoot	6	-	1	1	170	69	801	147	-	-	978	217
Andere	7	4	4	2	231	116	882	240	-	1	1.125	363
Totaal	307	14	53	31	7.888	1.777	41.113	3.677	29	19	49.393	5.519
-Overige transportmiddelenfabrieken												
Ongehuwd	13	2	26	3	419	219	3.702	120	26	1	4.187	345
Gehuwd levend met echtgenoot	191	5	100	7	3.729	486	11.240	559	19	11	15.283	1.068
Gehuwd niet lev. met echtgenoot	9	-	6	-	87	18	356	42	2	-	460	60
Andere	11	2	4	1	134	56	546	50	1	-	696	109
Totaal	224	9	136	11	4.369	779	15.844	771	48	12	20.626	1.582
-Fijnmechanische en optische industrie												
Ongehuwd	56	8	3	-	298	190	624	321	12	4	994	523
Gehuwd levend met echtgenoot	665	32	11	2	1.509	470	1.422	761	5	66	3.615	1.334
Gehuwd niet lev. met echtgenoot	25	1	1	-	53	28	52	39	-	2	132	70
Andere	32	15	2	-	62	53	61	58	1	-	159	127
Totaal	778	56	17	2	1.922	741	2.159	1.179	18	72	4.900	2.054
-Voedings en genotmiddelenindustrie												
Ongehuwd	492	52	40	3	1.818	1.762	12.967	4.146	465	125	15.591	6.091
Gehuwd levend met echtgenoot	7.766	363	216	21	13.232	4.332	31.665	11.308	213	1.236	53.113	17.266
Gehuwd niet lev. met echtgenoot	152	19	7	2	329	159	949	518	12	7	1.454	705
Andere	240	127	9	4	480	400	1.359	789	9	9	2.103	1.330
Totaal	8.650	561	272	30	15.659	6.653	46.940	16.761	699	1.377	72.261	25.392
-Textielnijverheid												
Ongehuwd	101	24	3	3	536	752	7.736	4.812	50	12	8.427	5.603
Gehuwd levend met echtgenoot	1.389	144	7	19	5.250	2.470	20.813	17.482	11	119	27.470	20.237
Gehuwd niet lev. met echtgenoot	25	6	-	-	99	60	614	630	1	-	739	696
Andere	45	38	1	4	156	150	894	835	-	1	1.096	1.028
Totaal	1.560	212	11	26	6.041	3.432	30.057	23.759	62	132	37.732	27.564
-Ledernijverheid												
Ongehuwd	22	5	-	-	37	39	387	228	4	5	450	278
Gehuwd levend met echtgenoot	200	25	1	2	210	108	955	774	3	26	1.371	935
Gehuwd niet lev. met echtgenoot	4	1	-	-	4	7	41	33	-	-	49	41
Andere	8	5	-	-	9	20	50	34	-	-	67	59
Totaal	234	36	1	2	260	174	1.433	1.069	7	31	1.937	1.313

Tabel III.- TOTALE BEVOLKING (vervolg)

BEDRIJFSKLASSE EN BURGERLIJKE STAAT	Werkgever en zelfstandige		Loon- en weddetrekken- de in de open- bare sector		Bediende in de private sector		Arbeider in de private sector		Helper		Totaal (inbegrepen positie onbekend)	
	Mannen	Vrouwen	Mannen	Vrouwen	Mannen	Vrouwen	Mannen	Vrouwen	Mannen	Vrouwen	Mannen	Vrouwen
-Schoen- en kledingnijverheid												
Ongehuwd	141	217	5	12	325	747	1.274	9.961	21	34	1.771	10.979
Gehuwd levend met echtgenoot	1.850	664	11	34	2.272	2.301	3.365	26.984	26	290	7.528	30.297
Gehuwd niet lev. met echtgenoot	48	46	-	3	72	90	139	828	1	3	261	972
Andere	95	141	-	4	96	206	152	1.000	1	2	346	1.357
Totaal	2.134	1.068	16	53	2.765	3.344	4.930	38.773	49	329	9.906	43.605
-Houtindustrie, fabrieken van houten meubelen												
Ongehuwd	675	29	25	2	474	438	11.080	598	296	22	12.558	1.090
Gehuwd levend met echtgenoot	6.913	145	34	9	3.380	1.291	24.130	2.851	115	342	34.592	4.639
Gehuwd niet lev. met echtgenoot	126	3	1	-	65	40	516	86	2	-	713	129
Andere	254	60	2	-	84	90	637	140	5	1	987	291
Totaal	7.968	237	62	11	4.003	1.859	36.363	3.675	418	365	48.850	6.149
-Papier-, papierwarenindustrie, grafische nijverheid; uitgeverijen												
Ongehuwd	341	79	40	14	1.750	1.880	5.337	1.716	98	21	7.593	3.716
Gehuwd levend met echtgenoot	3.123	371	142	27	9.878	4.092	18.145	4.409	51	542	31.371	9.446
Gehuwd niet lev. met echtgenoot	105	21	5	2	337	276	557	235	3	3	1.014	539
Andere	167	103	11	5	502	527	809	411	2	2	1.499	1.050
Totaal	3.736	574	198	48	12.467	6.775	24.848	6.771	154	568	41.477	14.751
-Rubber- en plasticverwerkende industrie												
Ongehuwd	24	3	2	-	451	385	3.215	697	13	3	3.707	1.089
Gehuwd levend met echtgenoot	401	54	11	-	3.499	1.052	8.366	2.128	12	40	12.290	3.274
Gehuwd niet lev. met echtgenoot	8	1	-	-	88	44	273	93	-	-	369	138
Andere	15	12	-	-	131	110	306	138	1	-	453	260
Totaal	448	70	13	-	4.169	1.591	12.160	3.056	26	43	16.819	4.761
-Overige verwerkende industrie												
Ongehuwd	139	25	2	4	319	474	1.689	946	16	5	2.170	1.454
Gehuwd levend met echtgenoot	1.166	75	2	5	1.410	807	5.705	1.795	15	98	8.303	2.782
Gehuwd niet lev. met echtgenoot	39	7	-	-	48	48	109	73	1	-	197	128
Andere	69	24	-	-	63	114	196	102	2	-	330	240
Totaal	1.413	131	4	9	1.840	1.443	7.699	2.916	34	103	11.000	4.604
-Bouwnijverheid												
Ongehuwd	2.577	89	220	12	2.429	1.692	43.004	401	1.413	56	49.705	2.252
Gehuwd levend met echtgenoot	34.182	577	938	56	16.604	4.367	124.570	1.031	473	1.509	176.901	7.545
Gehuwd niet lev. met echtgenoot	1.130	43	30	5	566	239	4.716	89	33	14	6.516	393
Andere	1.608	216	47	7	595	490	5.022	133	21	14	7.319	860
Totaal	39.497	925	1.235	80	20.194	6.788	177.312	1.654	1.940	1.593	240.441	11.050
-Groothandel (behalve recuperatie)												
Ongehuwd	1.418	265	20	8	7.014	7.624	7.268	1.451	689	147	16.421	9.499
Gehuwd levend met echtgenoot	17.147	1.897	97	36	44.793	18.520	20.510	3.895	304	2.636	82.880	26.991
Gehuwd niet lev. met echtgenoot	568	128	5	1	1.660	1.167	764	267	15	15	3.018	1.578
Andere	912	545	4	3	2.267	2.464	1.084	398	19	30	4.289	3.445
Totaal	20.045	2.835	126	48	55.734	29.775	29.626	6.011	1.027	2.828	106.608	41.513
-Recuperatie												
Ongehuwd	205	12	4	-	45	46	468	92	85	8	808	159
Gehuwd levend met echtgenoot	1.075	45	26	1	353	183	1.243	320	15	54	2.714	603
Gehuwd niet lev. met echtgenoot	94	5	-	-	8	8	85	14	4	1	191	28
Andere	103	18	-	-	19	25	72	16	-	1	194	60
Totaal	1.477	80	30	1	425	262	1.868	442	104	64	3.907	850
-Tussenpersonen in handel												
Ongehuwd	138	38	-	1	101	77	18	4	3	-	263	121
Gehuwd levend met echtgenoot	884	136	1	1	657	172	28	10	3	76	1.583	397
Gehuwd niet lev. met echtgenoot	101	17	1	-	45	25	1	1	-	-	153	43
Andere	107	44	-	1	62	44	1	4	-	-	172	95
Totaal	1.230	235	2	3	865	318	48	19	6	76	2.171	656

Tabel III. - TOTALE BEVOLKING (vervolg)

BEDRIJFSKLASSE EN BURGERLIJKE STAAT	Werkgever en zelfstandige		Loon- en weddetrekken- de in de open- bare sector		Bediende in de private sector		Arbeider in de private sector		Helper		Totaal (inbegrepen positie onbekend)	
	Mannen	Vrouwen	Mannen	Vrouwen	Mannen	Vrouwen	Mannen	Vrouwen	Mannen	Vrouwen	Mannen	Vrouwen
-Kleinhandel												
Ongehuwd	5.660	4.456	32	29	6.345	19.139	13.366	8.471	2.362	1.626	27.808	33.744
Gehuwd levend met echtgenoot	63.237	32.027	93	96	22.928	49.324	18.864	12.745	1.530	22.507	106.751	116.760
Gehuwd niet lev. met echtgenoot	1.810	1.490	3	9	970	3.081	891	969	66	141	3.761	5.704
Andere	3.054	6.098	8	16	1.330	5.818	1.060	1.425	73	205	5.541	13.576
Totaal	73.761	44.071	136	150	31.573	77.362	34.181	23.610	4.031	24.479	143.861	169.784
-Maaltijden- dranken en logies- verstrekkende bedrijven												
Ongehuwd	2.897	2.098	77	126	779	991	7.049	4.658	674	704	11.531	8.594
Gehuwd levend met echtgenoot	13.728	14.979	164	369	1.921	1.774	5.654	6.097	781	4.804	22.299	28.048
Gehuwd niet lev. met echtgenoot	1.407	1.970	15	35	210	276	866	1.401	76	151	2.591	3.847
Andere	1.773	4.452	21	79	228	413	817	1.733	108	201	2.970	6.889
Totaal	19.805	23.499	277	609	3.138	3.454	14.386	13.889	1.639	5.860	39.391	47.378
-Reparatie van gebruiksgoederen en voertuigen												
Ongehuwd	1.213	33	30	-	918	680	10.906	154	430	60	13.519	928
Gehuwd levend met echtgenoot	12.410	285	83	5	4.728	1.980	15.567	419	184	1.592	33.016	4.283
Gehuwd niet lev. met echtgenoot	414	20	1	-	174	100	625	48	6	1	1.228	170
Andere	635	87	5	-	237	173	661	55	9	15	1.553	331
Totaal	14.672	425	119	5	6.057	2.933	27.759	676	629	1.668	49.316	5.712
-Spoorwegen												
Ongehuwd	4	1	16.579	1.113	76	9	1.069	16	6	-	17.740	1.140
Gehuwd levend met echtgenoot	43	2	43.695	993	263	10	1.764	48	2	2	45.777	1.056
Gehuwd niet lev. met echtgenoot	1	-	1.135	85	8	1	86	6	-	-	1.230	94
Andere	-	2	1.437	91	7	3	87	10	-	-	1.532	106
Totaal	48	5	62.846	2.282	354	23	3.006	80	8	2	66.279	2.396
-Overig vervoer te land												
Ongehuwd	528	35	1.691	155	1.016	722	4.772	139	194	22	8.222	1.075
Gehuwd levend met echtgenoot	5.928	241	9.350	374	4.761	1.524	21.271	406	102	456	41.464	3.005
Gehuwd niet lev. met echtgenoot	242	12	407	39	301	95	1.622	66	6	4	2.602	217
Andere	408	127	413	60	371	181	1.829	79	7	8	3.044	456
Totaal	7.106	415	11.861	628	6.449	2.522	29.494	690	309	490	55.332	4.753
-Binnenvaart												
Ongehuwd	228	32	23	-	96	54	269	14	175	69	881	181
Gehuwd levend met echtgenoot	1.519	293	69	4	352	84	445	90	10	545	2.547	1.119
Gehuwd niet lev. met echtgenoot	153	51	3	-	19	5	55	13	14	44	284	139
Andere	80	21	4	-	21	11	45	7	-	4	172	52
Totaal	1.980	397	99	4	488	154	814	124	199	662	3.884	1.491
-Zee- en kustvaart												
Ongehuwd	21	4	434	33	419	63	618	28	5	5	1.551	133
Gehuwd levend met echtgenoot	140	32	1.607	84	705	99	427	21	1	37	2.890	274
Gehuwd niet lev. met echtgenoot	9	4	75	6	49	14	253	8	-	-	433	34
Andere	6	6	99	16	41	25	71	24	2	1	226	73
Totaal	176	46	2.215	139	1.214	201	1.369	81	8	43	5.100	514
-Luchtvaart												
Ongehuwd	3	2	307	226	536	627	367	55	3	1	1.221	915
Gehuwd levend met echtgenoot	22	1	1.416	190	3.708	696	1.129	137	1	3	6.281	1.027
Gehuwd niet lev. met echtgenoot	5	-	52	38	150	79	26	25	-	-	233	142
Andere	1	1	75	45	191	142	47	23	-	-	315	212
Totaal	31	4	1.850	499	4.583	1.544	1.569	240	4	4	8.050	2.296
-Aan het vervoer verwante activiteiten												
Ongehuwd	35	3	395	91	487	294	1.474	45	12	1	2.405	435
Gehuwd levend met echtgenoot	285	29	2.846	174	2.359	492	10.894	128	8	30	18.397	853
Gehuwd niet lev. met echtgenoot	13	1	72	9	80	37	432	18	-	1	598	66
Andere	13	7	117	15	114	68	834	39	-	1	1.078	131
Totaal	346	40	3.430	289	3.040	891	13.634	230	20	33	20.478	1.485

Tabel III.- TOTALE BEVOLKING (vervolg)

BEDRIJFSKLASSE EN BURGERLIJKE STAAT	Werkgever en zelfstandige		Loon- en weddretrekken- de in de open- bare sector		Bediende in de private sector		Arbeider in de private sector		Helper		Totaal (inbegrepen positie onbekend)	
	Mannen	Vrouwen	Mannen	Vrouwen	Mannen	Vrouwen	Mannen	Vrouwen	Mannen	Vrouwen	Mannen	Vrouwen
-Reisbureaus, tussenpersonen in verband met vervoer, opslag												
Ongehuwd	41	33	64	47	1.773	2.331	549	99	7	6	2.439	2.516
Gehuwd levend met echtgenoot	554	104	295	71	6.157	3.298	1.860	254	10	62	8.881	3.789
Gehuwd niet lev. met echtgenoot	37	11	10	2	272	217	110	37	-	2	430	269
Andere	41	30	11	9	392	445	136	49	-	-	581	533
Totaal	673	178	380	129	8.594	6.291	2.655	439	17	70	12.331	7.107
-Communicatiebedrijven												
Ongehuwd	-	-	10.207	2.558	227	85	303	37	4	-	10.742	2.681
Gehuwd levend met echtgenoot	11	1	47.764	10.314	822	180	740	303	3	8	49.355	10.809
Gehuwd niet lev. met echtgenoot	3	-	1.422	552	28	10	31	24	-	2	1.485	589
Andere	1	-	1.902	1.036	33	20	34	42	-	-	1.973	1.098
Totaal	15	1	61.295	14.460	1.110	295	1.108	406	7	10	63.555	15.177
-Bank- en kredietwezen												
Ongehuwd	83	65	1.117	706	5.377	4.776	141	162	10	7	6.731	5.721
Gehuwd levend met echtgenoot	952	963	5.608	2.910	35.647	16.298	1.025	1.302	13	270	43.252	21.747
Gehuwd niet lev. met echtgenoot	20	7	143	140	894	641	23	89	-	1	1.082	879
Andere	24	77	199	255	1.057	1.292	39	213	1	1	1.322	1.841
Totaal	1.079	1.112	7.067	4.011	42.975	23.007	1.228	1.766	24	279	52.387	30.188
-Verzekeringswezen (behalve sociale verzekeringen)												
Ongehuwd	201	70	7	16	3.047	3.513	81	89	25	10	3.365	3.700
Gehuwd levend met echtgenoot	1.769	1.251	35	32	15.015	9.333	372	493	10	310	17.209	11.426
Gehuwd niet lev. met echtgenoot	91	16	3	1	522	512	19	59	1	2	640	590
Andere	138	118	1	4	674	1.020	24	78	1	-	839	1.221
Totaal	2.199	1.455	46	53	19.258	14.378	496	719	37	322	22.053	16.937
-Hulpbedr. v. bank- en verzekeringsw., expl. en handel onroerende goederen, dienstverl. ten behoeve van ondernemingen												
Ongehuwd	2.731	1.069	312	213	5.648	7.645	1.213	458	110	60	10.045	9.462
Gehuwd levend met echtgenoot	19.050	3.781	1.674	645	25.135	16.021	3.149	1.976	84	2.447	49.168	24.904
Gehuwd niet lev. met echtgenoot	1.055	222	53	41	966	1.151	242	212	8	14	2.343	1.645
Andere	1.157	541	65	82	1.064	2.148	341	304	6	22	2.645	3.100
Totaal	23.993	5.613	2.104	981	32.813	26.965	4.945	2.950	208	2.543	64.201	39.111
-Verhuur van roerende goederen												
Ongehuwd	30	5	-	-	137	146	114	6	5	1	286	158
Gehuwd levend met echtgenoot	215	92	6	-	422	219	293	40	11	41	947	393
Gehuwd niet lev. met echtgenoot	13	4	-	-	23	24	16	2	-	-	53	30
Andere	27	15	-	1	31	27	26	6	-	1	84	50
Totaal	285	116	6	1	613	416	449	54	16	43	1.370	631
-Verhuur van onroerende goederen												
Ongehuwd	5	1	-	2	7	17	7	4	-	-	19	24
Gehuwd levend met echtgenoot	14	7	6	2	46	48	41	39	-	1	107	98
Gehuwd niet lev. met echtgenoot	2	2	-	-	3	1	2	1	-	-	7	4
Andere	1	5	-	-	2	1	4	6	-	-	7	12
Totaal	22	15	6	4	58	67	54	50	-	1	140	138
-Algem. overheidsbest., defensie en wettelijke sociale verzekering												
Ongehuwd	42	39	47.091	21.592	1.419	2.232	1.349	495	34	15	49.946	24.384
Gehuwd levend met echtgenoot	266	72	167.577	63.586	6.682	5.519	3.165	2.855	22	79	177.737	72.127
Gehuwd niet lev. met echtgenoot	12	1	6.848	4.150	175	279	192	225	3	3	7.234	4.661
Andere	11	12	7.157	6.727	253	517	275	398	4	9	7.702	7.668
Totaal	331	124	228.673	96.055	8.529	8.547	4.981	3.973	63	106	242.619	108.840
-Reinigingsdiensten, beheer van begraafplaatsen												
Ongehuwd	103	10	751	38	98	129	1.515	1.015	37	12	2.507	1.206
Gehuwd levend met echtgenoot	716	50	2.748	162	622	368	3.013	4.800	15	67	7.125	5.451
Gehuwd niet lev. met echtgenoot	50	12	136	15	35	42	274	538	1	4	496	611
Andere	64	22	179	25	37	78	236	633	3	2	520	761
Totaal	933	94	3.814	240	792	617	5.038	6.986	56	85	10.648	8.029

Tabel III.- TOTALE BEVOLKING (vervolg)

BEDRIJFSKLASSE EN BURGERLIJKE STAAT	Werkgever en zelfstandige		Loon- en weddetrekkende in de open- bare sector		Bediende in de private sector		Arbeider in de private sector		Helper		Totaal (inbegrepen positie onbekend)	
	Mannen	Vrouwen	Mannen	Vrouwen	Mannen	Vrouwen	Mannen	Vrouwen	Mannen	Vrouwen	Mannen	Vrouwen
-Onderwijs												
Ongehuwd	82	103	16.693	33.849	1.204	2.459	595	1.196	22	34	18.608	37.672
Gehuwd levend met echtgenoot	354	200	84.873	112.687	3.552	4.316	1.905	6.924	13	178	90.736	124.370
Gehuwd niet lev. met echtgenoot	17	17	2.357	4.545	137	250	60	434	-	9	2.577	5.263
Andere	20	30	2.511	7.870	138	373	112	795	1	20	2.790	9.094
Totaal	473	350	106.434	158.951	5.031	7.398	2.672	9.349	36	241	114.711	176.399
-Wetenschapp. instellingen en onderzoekcentra												
Ongehuwd	12	5	421	272	403	397	71	18	-	1	909	695
Gehuwd levend met echtgenoot	69	25	1.892	599	1.925	810	252	128	3	13	4.143	1.575
Gehuwd niet lev. met echtgenoot	5	-	60	39	59	58	8	11	-	-	132	108
Andere	2	2	72	64	58	83	7	19	-	2	140	170
Totaal	88	32	2.445	974	2.445	1.348	338	176	3	16	5.324	2.548
-Diensten volksgezondheid en dierengeneeskunde												
Ongehuwd	1.833	1.596	2.170	9.504	2.550	16.096	957	2.982	44	131	7.573	30.359
Gehuwd levend met echtgenoot	18.239	4.898	7.882	21.569	8.489	29.266	2.833	8.761	53	2.954	37.538	67.517
Gehuwd niet lev. met echtgenoot	588	211	283	1.227	294	1.350	114	635	10	16	1.297	3.451
Andere	701	358	274	2.233	267	2.052	162	1.027	1	36	1.409	5.724
Totaal	21.361	7.063	10.609	34.533	11.600	48.764	4.066	13.405	108	3.137	47.817	107.051
-Overige maatschappelijke dienstverlenende instellingen												
Ongehuwd	163	158	5.835	5.609	2.668	8.701	847	3.441	48	120	9.586	18.082
Gehuwd levend met echtgenoot	313	603	3.535	12.204	8.377	13.128	1.737	8.747	21	183	13.993	34.888
Gehuwd niet lev. met echtgenoot	23	46	157	681	331	710	139	585	3	17	655	2.045
Andere	23	94	156	993	298	1.085	162	895	2	17	642	3.090
Totaal	522	901	9.683	19.487	11.674	23.624	2.885	13.668	74	337	24.876	58.105
-Recreatieve en culturele dienstverlening												
Ongehuwd	935	377	1.642	1.359	1.346	1.181	1.007	355	177	77	5.181	3.381
Gehuwd levend met echtgenoot	3.023	890	5.548	2.968	3.141	2.073	1.688	976	36	458	13.495	7.392
Gehuwd niet lev. met echtgenoot	328	125	250	238	286	228	136	137	8	22	1.036	764
Andere	389	222	346	453	334	480	163	217	6	10	1.255	1.400
Totaal	4.675	1.614	7.786	5.018	5.107	3.962	2.994	1.685	227	567	20.967	12.937
-Persoonlijke diensten												
Ongehuwd	1.263	1.928	13	46	181	335	1.744	6.772	136	248	3.363	9.372
Gehuwd levend met echtgenoot	7.798	11.722	50	74	747	1.027	2.234	7.319	137	1.758	11.000	21.976
Gehuwd niet lev. met echtgenoot	303	519	2	4	31	74	122	506	6	19	471	1.145
Andere	509	1.263	1	5	62	152	135	617	6	15	725	2.073
Totaal	9.873	15.432	66	129	1.021	1.588	4.235	15.214	285	2.040	15.559	34.566
-Overige diensten												
Ongehuwd	8	39	1.169	2.560	117	376	435	2.667	6	128	1.741	5.788
Gehuwd levend met echtgenoot	29	88	6.762	2.377	472	583	1.492	4.087	9	72	8.773	7.226
Gehuwd niet lev. met echtgenoot	6	12	500	457	39	112	131	671	4	11	680	1.267
Andere	2	14	288	649	33	167	99	886	1	13	426	1.745
Totaal	45	153	8.719	6.043	661	1.238	2.157	8.311	20	224	11.620	16.026
-Onvoldoende omschreven activiteiten												
Ongehuwd	608	275	715	753	3.222	4.464	10.342	4.045	168	101	17.491	11.414
Gehuwd levend met echtgenoot	2.943	993	1.479	1.212	9.381	7.167	11.157	4.458	81	495	29.880	16.887
Gehuwd niet lev. met echtgenoot	340	158	178	145	1.319	1.345	1.899	913	9	18	4.974	3.351
Andere	382	345	121	199	1.128	1.775	1.369	977	3	23	3.847	4.120
Totaal	4.273	1.771	2.493	2.309	15.050	14.751	24.767	10.393	261	637	56.192	35.772
-Algemeen totaal												
Ongehuwd	36.891	14.728	109.416	81.220	67.121	101.170	227.529	69.374	14.008	5.078	458.089	273.706
Gehuwd levend met echtgenoot	296.645	87.426	407.654	234.747	380.695	226.497	629.424	179.348	5.280	58.448	1.725.646	789.649
Gehuwd niet lev. met echtgenoot	10.342	5.370	14.452	12.505	13.489	13.948	25.812	12.138	371	595	66.019	45.474
Andere	14.863	16.535	15.866	21.068	16.704	25.651	29.416	17.328	337	698	78.254	82.233
Totaal	358.741	124.059	547.388	349.540	478.009	367.266	912.181	278.188	19.996	64.819	2.328.008	1.191.062

Tabel IV

**WERKENDE BEROEPSBEVOLKING NAAR BEROEP
EN POSITIE IN HET BEDRIJF**

HET RIJK

Tabel IV.- TOTALE BEVOLKING

BEROEP	Positie in het bedrijf									Totaal
	Werkgever	Zelf-standige	Bedrijfs- hoofd in dienst- verband	Loon- trekkende (openbare sector)	Bediende (private sector)	Arbeider (private sector)	Leer- jongen	Helper	Positie onbekend	
WETENSCHAPPELIJKE OF VRIJE BEROEPEN, TECHNICI E.D.	16.408	47.597	2.622	332.271	184.629	15.644	124	2.756	3.960	606.011
-Architecten, ingenieurs, en meetkundigen										
Architecten en stedenbouwkundigen	1.120	3.682	29	751	907	-	-	43	73	6.605
Ingenieurs (industriële, technische, burgerlijke)	591	888	672	5.658	19.503	-	-	19	476	27.807
Meetkundigen	101	402	6	1.059	440	-	-	39	11	2.058
Totaal	1.812	4.972	707	7.468	20.850	-	-	101	560	36.470
-Scheikundige, natuurkundige, specialisten in fysische en scheikundige wetenschappen										
Scheikundigen (universitair of gelijkgesteld)	6	10	2	191	528	-	-	1	17	755
Scheikundigen (niet universitair)	5	7	4	171	635	-	-	5	15	842
Natuurkundigen (universitair of gelijkgesteld)	1	2	3	60	51	-	-	-	9	126
Andere specialisten fysische en scheikundige wetensch. (univ.+ gelijk.)	2	5	1	124	66	-	-	-	10	208
Totaal	14	24	10	546	1.280	-	-	6	51	1.931
-Biologen, veeartsen, agronomen e.d.										
Veeartsen	96	1.593	12	202	151	-	-	15	8	2.077
Biologen, naturalisten (univers. of gelijkgest.)	34	23	9	179	135	-	-	2	7	389
Biologen, naturalisten e.d. (niet universitair)	3	13	1	38	50	-	-	1	6	112
Agronomen	8	27	7	269	191	3	-	7	10	522
Totaal	141	1.656	29	688	527	3	-	25	31	3.100
-Artsen, tandartsen, chirurgen, apothekers, paramed. specialist., verplegers e.d.										
Artsen en chirurgen	3.966	11.222	231	3.013	2.225	-	-	67	150	20.874
Tandartsen	944	2.805	4	89	99	-	-	44	13	3.998
Apothekers	2.340	2.487	233	321	1.968	-	-	215	40	7.604
Optometrist., opticiens	223	821	17	-	333	-	-	142	11	1.547
Masseurs, kinesisten en soortgelijken	312	5.807	43	3.208	3.744	1	-	146	98	13.359
Apothekersassistenten	-	-	-	-	3.690	-	-	662	13	4.365
Gediplomeerde verplegers en ziekenoppassers	92	1.268	94	25.307	27.513	22	-	290	369	54.955
Verplegend personeel en ziekenopp. (niet gedipl.)	50	339	28	13.780	13.771	6.106	30	328	208	34.640
Spec. in voedingsprobl. en dietisten	2	17	2	329	368	-	-	1	14	733
Andere specialisten en paramedische techn. n.e.v.	80	1.171	8	559	1.020	172	15	37	25	3.087
Totaal	8.009	25.937	660	46.606	54.731	6.301	45	1.932	941	145.162
-Onderwijspersoneel										
Universiteitsprofessoren	-	-	-	4.025	105	-	-	-	3	4.133
Professoren van niet univ. hoger onderwijs	-	-	-	3.043	68	-	-	-	4	3.115
Leraars, regenten (middelbaar onderwijs)	-	-	-	121.639	1.678	-	-	-	218	123.535
Onderwijzers, (lager onderwijs)	-	-	-	54.044	637	-	-	-	67	54.748
Onderwijzend personeel (kleuteronderwijs)	-	-	-	17.788	373	-	-	-	25	18.186
Onderwijzend personeel (buitengewoon onderwijs)	-	-	-	1.268	75	-	-	-	5	1.348

Tabel IV. - TOTALE BEVOLKING (vervolg)

BEROEP	Positie in het bedrijf									Totaal
	Werkgever	Zelf-standige	Bedrijfs- hoofd in dienst- verband	Loon- trekkende (openbare sector)	Bediende (private sector)	Arbeider (private sector)	Leer- jongen	Helper	Positie onbekend	
Onderwijsassistent hoger en universitair onderwijs	-	-	-	2.261	303	-	-	-	6	2.570
Leraars, professoren voor prive lessen	50	327	6	-	414	-	-	21	12	830
Onderwijspersoneel n.e.v.	136	119	446	22.423	7.522	-	-	45	118	30.809
Totaal	186	446	452	226.491	11.175	-	-	66	458	239.274
-Leden van geestelijke orden	19	169	18	6.139	389	-	-	31	93	6.858
-Juridische beroepen										
Advokaten, procureurs, rechtskundige adviseurs	1.861	4.145	30	1.008	1.164	-	-	42	112	8.362
Rechters en magistraten	-	-	-	1.258	-	-	-	-	3	1.261
Notarissen	1.080	142	-	-	130	-	-	18	4	1.374
Juridische beroepen n.e.v.	297	168	5	1.690	140	-	-	18	8	2.326
Totaal	3.238	4.455	35	3.956	1.434	-	-	78	127	13.323
-Artiesten, schrijvers, journalisten e.d.										
Beeldhouwers, en andere soortgelijke kunstenaars	120	1.240	4	109	139	-	-	38	48	1.698
Decorateurs, etaleerders, modelontwerpers	175	995	30	139	1.880	-	-	95	114	3.428
Schrijvers, journalisten en soortgelijken	278	1.141	86	1.072	3.218	-	-	71	153	6.019
Acteurs, musici, dansers en soortgelijke artiesten	165	997	43	2.059	1.959	20	-	39	282	5.564
Totaal	738	4.373	163	3.379	7.196	20	-	243	597	16.709
-Tekenaars en technici (secundair niveau)										
Tekenaars	91	528	29	4.002	12.557	722	11	53	149	18.142
Overige technici n.e.v.	358	1.078	159	12.829	32.739	8.597	68	157	363	56.348
Totaal	449	1.606	188	16.831	45.296	9.319	79	210	512	74.490
-Andere pers. die vrij, wetenschap. of techn. beroep uitoefenen										
Boekhouders (expert)	1.472	2.786	222	3.065	20.916	1	-	-	173	28.635
Sociale assistenten en werkers	-	-	-	6.135	4.859	-	-	-	98	11.092
Archivarissen, bibliothecarissen en museumconservators	-	-	-	2.383	801	-	-	-	23	3.207
Economisten, statistici, wiskundigen, actuarissen	98	206	40	455	1.148	-	-	12	37	1.996
Informatici en systeemanalisten	49	149	33	882	6.065	-	-	9	36	7.223
Technici in informatica	13	60	16	960	4.629	-	-	6	34	5.718
Vertalers en tolken	25	417	3	1.784	1.030	-	-	17	77	3.353
Vorsers (universiteit)	-	-	-	2.170	552	-	-	2	11	2.735
Vrije beroep n.e.v.	145	341	46	2.333	1.751	-	-	18	101	4.735
Totaal	1.802	3.959	360	20.167	41.751	1	-	64	590	68.694
BEDRIJFSLEIDERS, DIRECTEURS EN HOGER ADMINISTRATIEF KADER- PERSONEEL	17.285	4.997	21.109	32.078	88.204	1	-	666	187	164.527
-Bedrijfsleiders in private sector, niet in dienstverband (behalve landb., handel, horeca)	17.284	4.996	-	-	1	-	-	666	43	22.990

Tabel IV. - TOTALE BEVOLKING (vervolg)

BEROEP	Positie in het bedrijf									Totaal
	Werkgever	Zelfstandige	Bedrijfs- hoofd in dienst- verband	Loon- trekkende (openbare sector)	Bediende (private sector)	Arbeider (private sector)	Leer- jongen	Helper	Positie onbekend	
-Directeurs, hoger admin. kaderpers. in de private sector, in dienstverband										
Directeurs, hoger admin. kaderp. in prive sector (behalve landbouw, handel, horeca)	-	-	13.906	-	16.608	-	-	-	50	30.564
Directeurs, hoger admin. kaderpersoneel (handel)	1	1	5.708	-	7.629	-	-	-	44	13.383
Directeurs, hoger admin. kaderpersoneel (horeca)	-	-	387	-	553	-	-	-	4	944
Hoofden van kantoorpers. (prive sector)	-	-	1.028	-	56.259	1	-	-	8	57.296
Directiesecretarissen	-	-	80	-	7.154	-	-	-	22	7.256
Totaal	1	1	21.109	-	88.203	1	-	-	128	109.443
-Directeurs en hoger admin. kaderpers. in openbaar bestuur										
Leden van wetgevende macht	-	-	-	629	-	-	-	-	-	629
Directeurs, bestuurskaders (openbaar bestuur)	-	-	-	6.361	-	-	-	-	8	6.369
Hoger admin. personeel (openbaar bestuur)	-	-	-	14.606	-	-	-	-	5	14.611
Diensthooftden (openbaar bestuur)	-	-	-	10.482	-	-	-	-	3	10.485
Totaal	-	-	-	32.078	-	-	-	-	16	32.094
KANTOORBEDIENDEN	-	1	-	208.671	365.201	7	-	8.570	875	583.325
-Hulpboekhoud., kassiers, dactylogr., operateurs										
Bediende in boekhouding, kassiers e.d.	-	-	-	4.111	32.314	1	-	1.084	70	37.580
Stenografen, dactylogr. telextypisten	-	-	-	7.574	10.600	-	-	90	114	18.378
Operateurs voor boekhoud- en rekenmachines	-	-	-	73	988	-	-	13	2	1.076
Operateurs voor de gegevensinvoering	-	-	-	514	2.703	-	-	3	11	3.231
Operateurs van machines voor automatische gegevensverwerking	-	-	-	1.183	5.190	1	-	7	26	6.407
Andere operateurs voor bureaumachines	-	-	-	98	440	-	-	2	2	542
Totaal	-	-	-	13.553	52.235	2	-	1.199	225	67.214
-And. kantoorbedienden										
Bedienden van juridische diensten (private sector)	-	-	-	-	2.410	-	-	113	3	2.526
Bedienden (financiële transacties, verzekering)	-	-	-	-	58.525	-	-	363	22	58.910
Bedienden (verzending, ontvangst en transport)	-	-	-	2	21.597	1	-	108	24	21.732
Bedienden (administratie, redactie - private sector)	-	-	-	3	196.651	2	-	6.231	171	203.058
Bedienden (openbaar bestuur n.e.v.)	-	-	-	195.104	5	1	-	-	27	195.137
Andere bedienden n.e.v.	-	1	-	9	33.778	1	-	556	403	34.748
Totaal	-	1	-	195.118	312.966	5	-	7.371	650	516.111
HANDELAARS, PERSONEEL IN DE HANDEL, VERKOPERS E.D.	43.370	133.959	4.361	92	110.567	14.889	2.797	32.723	1.090	343.848
-Handelaars										
Groothandelaars	10.247	11.447	679	-	3	-	-	2.893	38	25.307
Kleinhandelaars	20.250	70.377	1.937	-	54	-	-	16.321	229	109.168

Tabel IV. - TOTALE BEVOLKING (vervolg)

BEROEP	Positie in het bedrijf									Totaal
	Werkgever	Zelf-standige	Bedrijfs- hoofd in dienst- verband	Loon- trekkende (openbare sector)	Bediende (private sector)	Arbeider (private sector)	Leer- jongen	Helper	Positie onbekend	
Hotel-, restaurant-, koffiehuishouders	9.001	32.231	845	-	20	13	467	5.363	136	48.076
Totaal	39.498	114.055	3.461	-	77	13	467	24.577	403	182.551
-Verzekeringsag., makel., verkoopsag., agenten voor dienstverlen. e.d.										
Verzekeringsagenten en -inspecteurs	1.468	6.682	219	23	5.896	7	-	490	32	14.817
Makelaars (onroerende goederen)	362	1.174	44	-	264	-	-	78	16	1.938
Beursmakelaars	193	114	9	-	271	-	-	21	7	615
Veilingpersoneel en soortgelijken	24	39	1	-	31	-	-	-	3	98
Andera makelaars, commissionairs, tussenpersonen e.d.	677	1.990	228	-	1.313	-	-	135	16	4.359
Totaal	2.724	9.999	501	23	7.775	7	-	724	74	21.827
-Handelsreizigers en -vertegenwoordigers										
Handelsreizigers	683	5.408	332	50	29.978	306	-	235	321	37.313
Techn. handelsagenten en soortgelijken	37	199	43	17	3.783	28	-	18	15	4.140
Totaal	720	5.607	375	67	33.761	334	-	253	336	41.453
-Verkopers e.d.										
Verkopers, winkelbedienden, demonstrateurs en andere n.e.g.	-	3	-	1	62.399	14.228	2.324	5.894	249	85.098
Straatventers e.d.	428	4.295	24	1	343	307	6	1.275	15	6.694
Verkoopschefs	-	-	-	-	4.501	-	-	-	12	4.513
Inkopers, hoofdinkop.	-	-	-	-	1.711	-	-	-	1	1.712
Totaal	428	4.298	24	2	68.954	14.535	2.330	7.169	277	98.017
LANDBOUWERS, VISSERS, HOUTAKKERS E.D.	4.543	78.602	35	3.860	429	10.605	377	19.233	69	117.753
-Directeurs, bedrijfsleiders in land -en tuinbouw, veeteelt (bediendencontract)	-	-	19	-	6	4	-	-	-	29
-Land-, tuinbouwers en fokkers (z. contract)										
Landbouwers	2.385	66.142	-	-	-	-	-	16.310	15	84.852
Tuinb.-bloemenkwekers	1.012	4.647	-	-	-	-	-	1.409	23	7.091
Tuinb.-groentekwekers	259	2.266	-	-	-	-	-	658	6	3.189
Tuinb.-fruitkwekers	102	1.260	-	-	-	-	-	178	2	1.542
Tuinb.-boomkwekers	241	447	-	-	-	-	-	117	2	807
Landbouwers en tuinbouwers n.e.v.	5	54	-	-	-	-	-	14	1	74
Veefokkers	86	1.755	-	-	-	-	-	253	1	2.095
Pluimveekwekers	68	663	-	-	-	-	-	140	-	871
Overige fokkers n.e.v.	6	92	-	-	-	-	-	9	-	107
Ondernemers van activiteiten ten behoefte van land- en tuinbouw	82	266	1	-	1	-	-	40	-	390
Totaal	4.246	77.592	1	-	1	-	-	19.128	50	101.018
-Arbeiders in land- en tuinbouw en veeteelt										
Landbouw- en veeteeltarbeiders	-	-	-	267	92	2.441	47	-	1	2.848
Tuinbouwarbeiders	-	-	-	3.137	231	5.982	315	-	11	9.676
Andera arbeiders ten behoeve van landbouw, tuinbouw en veeteelt	-	-	-	-	5	116	4	-	-	125
Totaal	-	-	-	3.404	328	8.539	366	-	12	12.649

Tabel IV. - TOTALE BEVOLKING (vervolg)

BEROEP	Positie in het bedrijf									Totaal
	Werkgever	Zelf-standige	Bedrijfs- hoofd in dienst- verband	Loon- trekkende (openbare sector)	Bediende (private sector)	Arbeider (private sector)	Leer- jongen	Helper	Positie onbekend	
-Vissers, vissersijpersoneel										
Zee- en kustvissers	116	58	6	-	15	770	2	9	-	976
Vissersijpersoneel	19	29	2	-	-	60	-	10	-	120
Totaal	135	87	8	-	15	830	2	19	-	1.096
-Houthakkers en andere bosarbeiders	162	923	7	456	79	1.232	9	86	7	2.961
MIJNWERKERS, GROEVEARBEIDERS E.D.	82	142	5	20	1	21.642	9	11	12	21.924
-Mijnwerkers, groeuarbeiders										
Mijnwerkers e.d.	-	-	-	-	1	17.301	6	-	4	17.312
Groeuarbeiders e.d.	60	107	5	-	-	3.308	2	8	8	3.498
Klei-, zand- en grinddelvers	10	11	-	-	-	130	1	-	-	152
Veen- en kalkdelvers	-	2	-	-	-	162	-	-	-	164
Grondboorders, bronboorders e.d.	12	22	-	20	-	416	-	3	-	473
Delfstoffenbewerkers (breker, sorteerder)	-	-	-	-	-	325	-	-	-	325
BEROEPEN UIT DE TRANSPORT-EN COMMUNICATIEBEDRIJVEN	2.434	7.419	306	69.142	13.462	79.869	4	1.605	1.117	175.358
-Dekofficieren, officieren werktuigkund., loodsen en scheepskapiteins										
Scheepskapitein, loodsen, dekkofficier (zeevaart)	14	48	27	556	741	-	-	-	13	1.399
Werktuigkundigen (zeevaart)	-	1	-	414	208	232	-	-	5	860
Binnenschippers en loodsen (binnenvaart)	276	2.375	32	545	136	1.046	-	895	468	5.773
Totaal	290	2.424	59	1.515	1.085	1.278	-	895	486	8.032
-Matrozen, machinisten, schippersknechten en scheepsstokers										
Matrozen, machinisten, schippersknechten, scheepsstokers (zeevaart)	-	-	-	830	226	1.467	2	-	117	2.642
Schippersknechten en machinisten (binnenvaart)	1	16	1	158	39	580	2	59	7	863
Totaal	1	16	1	988	265	2.047	4	59	124	3.505
-Vliegtuigpiloten, luchtvaartnavigators, boordwerktuigkundigen										
Vliegtuigpiloten en luchtvaartnavigators	2	11	6	283	513	9	-	-	11	835
Boordwerktuigkundigen (vliegtuig)	-	-	-	70	100	32	-	-	-	202
Totaal	2	11	6	353	613	41	-	-	11	1.037
-Bestuurders, chauffeurs (verv. spoor, via de weg)										
Trainmachinisten en trainstokers	-	-	-	6.656	79	464	-	-	1	7.200
Trambestuurders en trambest.-ontvangers	-	-	-	1.068	104	461	-	-	7	1.640
Autobusbestuurders en autobusbest.-ontvangers	225	192	20	4.843	670	3.968	-	41	31	9.990
Andere bestuurders van motorvoertuigen (beh. autobussen)	1.916	4.776	220	7.133	5.447	67.421	-	585	380	87.878
Andere bestuurders n.e.v.	-	-	-	8	12	222	-	8	1	251
Totaal	2.141	4.968	240	19.708	6.312	72.536	-	634	420	106.959

Tabel IV. - TOTALE BEVOLKING (vervolg)

BEROEP	Positie in het bedrijf									Totaal
	Werkgever	Zelf-standige	Bedrijfs- hoofd in dienst- verband	Loon- trekkende (openbare sector)	Bediende (private sector)	Arbeider (private sector)	Leer- jongen	Helper	Positie onbekend	
-Controleurs, inspecteurs (transportwezen)										
Stationschefs	-	-	-	1.985	15	3	-	-	1	2.004
Controleurs, inspecteurs (spoorweg)	-	-	-	1.322	18	16	-	-	1	1.357
Controleurs, inspecteurs (tram, bussen)	-	-	-	410	86	34	-	-	1	531
Overige controleurs en inspecteurs in het transportwezen n.e.v.	-	-	-	814	200	51	-	-	2	1.067
Totaal	-	-	-	4.531	319	104	-	-	5	4.959
-Rangeerders, verkeersl. en andere arbeiders uit het transportw. n.e.v.										
Verkeersleiders (zee-, binnenvaart)	-	-	-	148	18	21	-	-	-	187
Verkeersleiders (luchtvaart)	-	-	-	409	66	6	-	-	-	481
Treinwachters	-	-	-	1.402	12	11	-	-	-	1.425
Rangeerders (spoorweg)	-	-	-	4.577	45	204	-	-	2	4.828
Wachters, rangeerders (spoorweg)	-	-	-	1.822	16	110	-	-	-	1.948
And. verkeersleiders en regelaars n.e.v.	-	-	-	905	25	44	-	-	-	974
Ontvangers, begeleiders (transportwezen)	-	-	-	277	112	938	-	-	13	1.340
Andere arbeiders in het transportwezen n.e.v.	-	-	-	3.523	-	1.707	-	-	12	5.242
Totaal	-	-	-	13.063	294	3.041	-	-	27	16.425
-Telefonisten, telegrafist, radiotelegraf., boden, brievenbestellers, e.d. uit transportwezen										
Bureauchefs (p.t.t.)	-	-	-	2.749	17	2	-	-	-	2.768
Radio-officieren en radiozender bedieners	-	-	-	222	69	7	-	-	2	300
Telefonisten, telegrafisten	-	-	-	2.274	3.993	261	-	-	20	6.548
Brieven-, telegrambestellers	-	-	-	19.180	317	106	-	-	12	19.615
Boden	-	-	-	982	178	220	-	16	3	1.399
Andere arbeiders in het communicatiewezen n.e.v.	-	-	-	3.577	-	226	-	1	7	3.811
Totaal	-	-	-	28.984	4.574	822	-	17	44	34.441
AMBACHTSLIEDEN, PRODUKTIE- EN BOUWVAKARBEIDERS EN HANDLANGERS N.E.G.	36.559	57.028	1.802	87.164	39.481	879.506	13.479	13.080	2.200	1.130.299
-Meestergasten, ploegbazen e.d.	-	-	-	6.356	24.081	30.150	-	-	50	60.637
-Spinners, wevers, breiers, ververs, e.d.										
Vezelvoorbewerkers	55	100	1	-	-	2.488	5	16	3	2.668
Spinners en bobijniers (textiel)	10	44	6	-	1	9.348	6	13	1	9.429
Wevers, gereedstellers en regelaars van weefgetouwen	162	214	16	-	1	9.149	7	47	2	9.598
Breiers en regelaars van breimachines	35	34	7	-	-	2.642	2	11	1	2.732
Kaartenmakers voor weverij	1	-	-	-	-	72	-	-	-	73
Blekers, atwerkers en ververs (textielproducten)	11	6	2	-	-	2.812	2	5	2	2.840
Textielarbeiders en soortgelijken n.e.v.	29	37	12	-	1	11.086	13	24	5	11.207
Totaal	303	435	44	-	3	37.597	35	116	14	38.547

Tabel IV. - TOTALE BEVOLKING (vervolg)

BEROEP	Positie in het bedrijf									Totaal
	Werkgever	Zelf-standige	Bedrijfs- hoofd in dienst- verband	Loon- trekkende (openbare sector)	Bediende (private sector)	Arbeider (private sector)	Leer- jongen	Helper	Positie onbekend	
-Kleermakers, coupeurs, bontwerkers e.d.										
Kleermakers, naaisters en soortgelijke arbeiders	358	1.533	16	240	2	10.247	45	151	85	12.677
Bontwerkers e.d.	66	102	2	-	-	459	13	36	5	683
Hoedenmodisten, -makers	12	31	-	-	-	161	-	3	1	208
Stoffeerders e.d.	115	375	6	63	-	2.911	18	74	4	3.566
Aftekenaars, coupeurs patroonmakers (textielprod.)	14	12	3	8	-	1.696	1	3	4	1.741
Naaiers en borduurders van weefsels, bont, lederen kleding en handschoenen	89	229	22	108	5	30.661	26	80	8	31.228
Andere beroepen van textielproducten n.e.v.	60	52	3	-	1	3.749	5	25	1	3.896
Totaal	714	2.334	52	419	8	49.884	108	372	108	53.999
-Schoenmakers, lederbewerkers										
Schoenmakers, -herstellers	152	1.273	3	-	-	893	41	120	9	2.491
Snijders, oppinners e.d. (schoenfabricatie)	10	28	1	-	-	1.585	6	8	4	1.642
Marokijnwerkbeleid. e.d.	42	45	2	-	-	897	11	12	6	1.015
Zadel-, tuigmakers e.d. (ledernijverheid) n.e.v.	3	23	1	-	-	119	1	3	-	150
Totaal	207	1.369	7	-	-	3.494	59	143	19	5.298
-Hoogoven- en smeltovenarbeiders, walsers, draadtrekkers, vormers e.d.										
Bedieners van metaalovens	15	18	2	-	109	1.991	3	3	2	2.143
Uitgloeiers, temperaars, arb. voor de thermische behandeling van metalen	-	-	-	-	-	138	-	-	-	138
Walsers en afwerkers van walsproducten	-	-	-	-	-	3.231	-	-	1	3.232
Bedieners metaalovens voor tweede smelting en verwarmingsovens	-	-	-	-	4	61	-	-	-	65
Metaalgieters	-	-	-	-	-	1.171	3	-	-	1.174
Vormers en kernmakers	9	14	-	-	-	689	1	-	1	714
Draadtrekkers en metaaltrakkers	11	8	4	-	-	4.645	2	1	1	4.672
Galvaniseerders, e.d. (metaalbekleding)	50	61	4	-	-	2.489	5	15	1	2.625
Arbeiders v. metaalprod. en -bewerking n.e.v.	20	34	5	-	-	19.366	11	17	2	19.455
Totaal	105	135	15	-	113	33.781	25	36	8	34.218
-Instrumentenmakers, horlogemakers, goud- en zilvermeden n.e.v.										
Mekaniciens voor precisie-instrumenten	29	72	5	106	248	977	7	4	4	1.452
Mekaniciens-opticiens en mecan. voor prothesen	323	600	13	38	340	659	232	73	12	2.290
Veiligheidssloten- en wapenmakers	28	114	5	83	30	567	13	10	5	855
Uurwerkmakers	121	1.008	8	-	87	177	20	149	10	1.580
Goud- en zilvermeden, juweliers, graveurs, (edele metalen behalve diamant)	223	701	18	-	69	812	59	97	11	1.990
Diamantsnijders	249	629	36	-	375	3.907	251	11	2	5.460
Bewerkers edelstenen	22	48	7	-	85	2.950	174	5	1	3.292
Totaal	995	3.172	92	227	1.234	10.049	756	349	45	16.919
-Bank-, plaatwerkers, gereedschapsmakers, loodgieters, lassers, e.d.										
Bankwerkers, monteurs, installat. van apparaten	107	170	27	2.894	-	29.707	51	40	32	33.028
Instell., bedieners van werktuigmachines	126	138	16	707	-	20.786	51	26	26	21.876
Aftekenaars, model-, gereedschapsmakers	120	170	13	182	-	5.579	15	38	2	6.119
Mekanicien en herstell. van voertuigen (uitgez. vliegt.)	5.453	6.303	245	1.978	1.677	25.130	2.888	1.195	120	44.989

Tabel IV. - TOTALE BEVOLKING (vervolg)

BEROEP	Positie in het bedrijf									Totaal
	Werkgever	Zelf-standige	Bedrijfs- hoofd in dienst- verband	Loon- trekkende (openbare sector)	Bediende (private sector)	Arbeider (private sector)	Leer- jongen	Helper	Positie onbekend	
Mekaniciëns en herstell. van vliegtuigmotoren	1	1	2	232	318	400	1	1	1	957
Smeden, hamersmeden en bedieners van smeedpersen	242	862	9	234	-	1.556	89	64	11	3.067
Loodgieters, buizenfitters	2.629	4.267	92	1.626	1	17.827	1.054	514	123	28.133
Lassers en branders	63	116	25	2.100	-	30.326	38	39	47	32.754
Plaatwerkers, -slagers	655	880	24	384	1	11.603	597	114	36	14.294
Monteurs van metaalconstructies en metaalbewerkers n.e.v.	832	1.252	88	4.495	3	86.831	438	250	90	94.279
Totaal	10.228	14.159	541	14.832	2.000	229.745	5.222	2.281	488	279.496
-Elektrikers e.d.										
Elektrikers, -herstellers	1.115	2.406	70	7.016	4.169	24.903	457	220	197	40.553
Elektromek., -monteerd., elektrikers-bankwerkers	277	666	40	2.932	2.581	14.178	96	76	74	20.920
Elektroniekers	22	100	8	376	827	1.139	6	7	12	2.497
Radio-, tv reparateurs	51	235	4	472	267	954	23	19	7	2.032
Monteerd., herstellers telegraaf-, telefooninstall.	6	6	4	3.630	179	1.283	1	3	4	5.116
Kabelmonteerd., Bedien. van schakelbord (elektrische centrale)	14	21	1	456	241	1.155	6	6	1	1.901
Operateurs radio-tv	-	2	-	35	123	94	-	-	-	254
Elektrikers en soortgelijke arbeiders n.e.v.	6	23	1	181	71	143	-	2	7	434
Totaal	38	56	12	337	-	20.424	37	24	8	20.936
-Houtbewerkers										
Timmerlieden en schrijnwerkers, parketvloerleggers	3.097	4.076	124	2.576	4	32.835	701	529	128	44.070
Betontimmerlieden, bekisters, stutters	3	11	1	-	-	4.742	5	5	6	4.773
Meubelmakers	663	1.026	33	-	1	10.449	88	128	28	12.416
Bedieners van houtbewerkingsmachines	27	41	4	31	-	1.252	1	9	2	1.367
Zagers	102	74	5	9	-	1.434	2	19	1	1.646
Arbeiders in de bewerking van hout	4	3	-	-	-	470	-	2	-	479
Houtbewerkers n.e.v.	101	129	6	6	-	6.833	24	39	3	7.141
Totaal	3.997	5.360	173	2.622	5	58.015	821	731	168	71.892
-Schilders, behang., e.d.										
Schilders en behangers (gebouwen)	1.411	3.473	38	1.259	3	9.172	287	360	114	16.117
Andere schilders	378	1.018	16	921	-	5.998	115	104	42	8.592
Totaal	1.789	4.491	54	2.180	3	15.170	402	464	156	24.709
-Ambachtslieden en bouwvakarb. n.e.v.										
Metselaars, vloerenleggers	4.456	4.243	180	1.863	2	50.554	498	567	122	62.485
Plafonneerders, pleisterwerkers	812	969	25	122	-	4.980	91	109	17	7.125
Betonwerkers, -afwerkers	132	109	5	-	-	3.028	6	23	4	3.307
Isol eerders	62	108	3	-	-	1.035	6	8	4	1.226
Glazenmakers	178	265	7	24	-	1.041	37	48	9	1.609
Dakdekkers	588	794	9	22	-	2.767	121	100	17	4.418
Steenhouwers en steengravers	410	410	12	-	-	2.878	48	77	3	3.838
Andere bouwvakarbeiders n.e.v.	513	712	41	9.346	-	19.902	105	196	22	30.837
Totaal	7.151	7.610	282	11.377	2	86.185	912	1.128	198	114.845
-Werkers (boekbinderij, uitgeverij, drukkerij)										
Hand-, machinezetters	101	184	9	270	682	3.037	11	33	28	4.355

Tabel IV. - TOTALE BEVOLKING (vervolg)

BEROEP	Positie in het bedrijf									Totaal
	Werkgever	Zelf-standige	Bedrijfs- hoofd in dienst- verband	Loon- trekkende (openbare sector)	Bediende (private sector)	Arbeider (private sector)	Leer- jongen	Helper	Positie onbekend	
Drukpersbedieners en drukkers	685	1.021	45	539	1.033	6.312	43	284	36	9.998
Clichemakers, stereotypeurs, galvanoplastiekers	3	7	1	7	27	175	-	3	-	223
Drukkerijgraveerders (behalve fotograveerders)	17	38	-	29	79	240	1	11	1	416
Fotograveerders	24	30	4	21	135	654	2	9	6	885
Boekbinders e.d.	54	97	2	228	182	2.288	10	34	11	2.906
Ontwikkelaars, afdruckers monteerd. (filmen, foto's)	18	35	3	55	231	751	4	6	4	1.107
Drukkerijarbeiders n.e.v.	186	365	9	127	312	3.458	30	105	15	4.607
Totaal	1.088	1.777	73	1.276	2.681	16.915	101	485	101	24.497
- Glasarbeiders en aardewerarbeiders										
Bedieners van ramen- en glasmachines	17	21	3	-	-	2.379	6	7	-	2.433
Optieglasbewerkers	-	1	-	-	-	115	2	-	-	118
Glasbewerkers in de bekens- en flessenfabricage	11	18	3	-	-	1.934	3	6	1	1.976
Pottenbakkers e.d.	34	97	2	-	-	2.727	5	13	-	2.878
Bedieners van glas- en keramiekovens	6	7	-	-	-	427	1	3	1	445
Glas- en keramiekversierders	3	15	1	-	8	224	1	2	4	258
Slijpers en graveerders (glas en aardewerk)	6	3	1	-	-	126	3	-	-	139
Andere glas- en keramiekarbeiders n.e.v.	7	13	1	-	-	4.864	5	5	1	4.896
Totaal	84	175	11	-	8	12.796	26	36	7	13.143
- Werkers (voedings- en dranknijverheid)										
Molenaars, olieslagers, graanbewerkers e.d.	123	219	9	-	-	1.665	6	48	-	2.070
Bakkers, banketbakkers	4.360	4.566	81	27	3	7.836	1.975	2.611	58	21.517
Suikerb., chocoladebew.	82	109	6	-	-	1.449	20	52	5	1.723
Distillat. alcoholische dranken, brouwers, wijnarbeiders e.d.	83	86	11	-	-	2.823	2	39	2	3.046
Kokers, zouters, rokars en soortgelijken	33	25	2	-	-	1.496	8	10	1	1.575
Slachters	181	336	14	-	-	3.685	24	109	4	4.353
Beenhouwers, spekslagers	2.911	6.327	112	95	-	10.401	1.961	2.781	60	24.648
Melkerijarbeiders en margarinebereiders	19	38	1	-	-	1.943	1	10	-	2.012
Arbeiders in de produktie en raffinad. van suiker en aanverwante produkten	-	-	-	-	-	782	-	-	-	782
Werkers in voedings- en dranknijverheid n.e.v.	116	160	17	-	1	10.726	18	72	5	11.115
Totaal	7.908	11.866	253	122	4	42.806	4.015	5.732	135	72.841
- Werkers (scheikundige- en papiernijverheid)										
Bedieners van distilleer-, reactie- en raffinaderijapparaten	10	7	3	-	-	4.496	1	4	1	4.522
Kokers, branders e.d. (scheikundige nijverheid)	6	9	-	-	-	792	-	2	-	809
Brekers, melers, e.d. (scheikundige nijverheid)	-	-	-	-	-	1.392	-	-	1	1.393
Bedieners van filtreerapparaten	-	-	-	4	34	366	-	-	-	404
Arbeiders van scheikundige nijverheid n.e.v.	24	32	5	-	1	13.459	2	10	1	13.534
Papierbrijbereiders	2	2	1	-	-	441	-	2	-	448
Papierarbeiders	10	10	3	-	-	6.147	5	5	3	6.183
Papierbewerkers	27	16	-	-	-	1.650	1	9	5	1.708
Totaal	79	76	12	4	35	28.743	9	32	11	29.001

Tabel IV. - TOTALE BEVOLKING (vervolg)

BEROEP	Positie in het bedrijf									Totaal
	Werkgever	Zelf-standige	Bedrijfs- hoofd in dienst- verband	Loon- trekkende (openbare sector)	Bediende (private sector)	Arbeider (private sector)	Leer- jongen	Helper	Positie onbekend	
-Tabaksbewerkers										
Tabaksbereiders	8	11	1	-	-	537	-	6	-	563
Sigaren- en sigarillomakers	5	4	1	-	-	1.726	1	1	-	1.738
Sigarettenmakers	3	3	2	-	-	241	-	1	-	250
Tabaksbewerkers n.e.v.	-	6	-	-	-	1.511	-	2	-	1.519
Totaal	16	24	4	-	-	4.015	1	10	-	4.070
-Ambachtslieden, vak- en fabrieksarbeid. n.e.v.										
Mandenmakers, borstelmakers e.d.	28	52	-	-	1	263	1	15	-	360
Bandenmakers en vulcaniseerders	14	14	2	-	-	942	7	6	1	986
Arbeiders in de produktie van artikelen in rubber en plastic	79	70	5	-	-	9.028	14	22	1	9.219
Leerlooiers, peltterijarb., leertouwerijarbeiders e.d.	27	36	4	-	-	1.085	2	4	-	1.158
Muziekinstrumentenmakers e.d.	13	55	1	-	-	93	7	5	2	176
Film-, fotogr. papier-, platen- vervaardigers	-	-	-	-	-	1.390	1	-	1	1.392
Arbeiders in fabricatie van betonprod., asbestcement en agglomeraten ervan	59	52	2	-	-	2.861	4	18	3	2.999
Ambachtslieden, vak- en fabrieksarbeiders n.e.v.	-	-	-	-	-	828	3	5	33	869
Totaal	220	279	14	-	1	16.490	39	75	41	17.159
-Inpakkers, capsuleerd., etiketteerders e.d.	24	44	14	99	4	16.384	12	55	17	16.653
-Fabrieks-, grondwerk-, kraanmachinisten en soortgelijken										
Turbinemachinisten	-	-	-	22	16	55	-	-	-	93
Fabriksmachinisten n.e.v.	-	-	-	168	104	1.434	2	-	1	1.709
Kraanmannen, bedieners van hijs-, hefwerktuigen	21	44	4	686	439	12.465	-	16	11	13.886
Optuigers en kabelspliters	-	-	-	2	12	163	-	-	-	177
Bedieners grondwerk- en bouwmachines n.e.v.	92	149	14	318	269	6.189	7	29	6	7.073
Bedieners van interne transportmiddelen	9	14	3	112	-	6.268	1	8	2	6.417
Totaal	122	207	21	1.308	840	26.574	10	53	20	29.155
-Havenarbeiders, laders en lossers, handlangers n.e.v.										
Havenarbeiders, laders en lossers	-	-	-	-	-	9.287	-	5	2	9.294
Warenbehandelaars	-	-	-	3.445	-	43.219	146	271	65	47.146
Oliers en smeeders	-	-	-	69	-	932	47	-	2	1.050
Handlangers n.e.v.	-	-	-	27.393	1	43.002	107	349	235	71.087
Totaal	-	-	-	30.907	1	96.440	300	625	304	128.577
BEROEPEN IN DIENSTVERLENENDE, SPORT- EN ONTSPANNINGSBEDRIJVEN	6.760	22.923	486	105.582	9.127	130.135	4.241	5.709	1.277	286.240
-Brandweerpersoneel, politie, bewakers e.d.										
Brandweerpersoneel. e.d.	-	-	-	4.875	178	396	-	-	5	5.454
Politie en rijkswacht	-	-	-	34.011	-	-	-	-	10	34.021

Tabel IV. - TOTALE BEVOLKING (vervolg)

BEROEP	Positie in het bedrijf									Totaal
	Werkgever	Zelf-standige	Bedrijfs- hoofd in dienst- verband	Loon- trekkende (openbare sector)	Bediende (private sector)	Arbeider (private sector)	Leer- jongen	Helper	Positie onbekend	
Bewakers e.d.	23	142	11	4.975	1	5.610	-	14	36	10.812
Totaal	23	142	11	43.861	179	6.006	-	14	51	50.287
-Huishoudelijk, hotel- en keukenpersoneel										
Huismeesters, gouvernantes, economen	76	213	18	5.350	2.999	5.231	8	1	78	13.974
Koks	401	1.157	95	9.504	2	17.798	707	1.241	168	31.073
Kamermeesters, huisknechten, dienstboden e.d.	-	-	-	869	-	4.297	9	156	36	5.367
Kelners, buffetbedienden e.d.	100	329	41	1.678	2	15.236	244	975	147	18.752
Concierges (gebouw) en kosters	-	-	-	2.241	1.904	4.541	2	73	110	8.871
Sjuwers, werkvrouwen, schoonmakers e.d.	159	781	49	37.301	3	58.327	29	634	207	97.490
Receptiepersoneel e.d.	-	-	-	697	-	2.674	5	32	16	3.424
Totaal	736	2.480	203	57.640	4.910	108.104	1.004	3.112	762	178.951
-Beroepen in de persoonsdiensten										
Kappers en schoonheids- specialisten e.d.	4.192	14.631	70	146	5	5.932	2.992	1.177	221	29.366
Wassers, ontvetters, persers ververs van kledingstukken	806	1.171	130	552	3	8.226	70	527	25	11.510
Fotografen e.d.	374	1.609	19	372	701	618	95	218	67	4.073
Begravenisondernemers en -personeel	217	544	11	76	33	68	1	140	-	1.090
Totaal	5.589	17.955	230	1.146	742	14.844	3.158	2.062	313	46.039
Atleten, en sportbeoefenaars e.d.	131	488	17	1.959	1.025	325	44	46	28	4.063
-Andere beroepen in de dienstverlenende bedrijven										
Gidsen	12	40	2	-	148	43	-	7	4	256
Luchtvaartgidsen, stewards, kelners e.d.	-	-	-	299	714	12	-	-	17	1.042
Andere beroepen in de dienstverlen. bedrijven	269	1.818	23	677	1.409	801	35	468	102	5.602
Totaal	281	1.858	25	976	2.271	856	35	475	123	6.900
BEROEPSMILITAIRES	-	-	-	56.267	-	-	-	-	-	56.267
-Beroepsmilitairen										
Officieren (beroeps)	-	-	-	7.093	-	-	-	-	-	7.093
Onderofficieren (beroeps)	-	-	-	11.867	-	-	-	-	-	11.867
Korporaals en soldaten (beroeps)	-	-	-	37.307	-	-	-	-	-	37.307
BEROEPSBEVOLKING MET ONBEKEND BEROEP	891	1.800	268	1.781	3.180	16.610	430	462	8.096	33.518
-Andere beroepsbevolking										
Gehandicapten in beschermde werkplaats	-	-	-	-	-	6.621	15	80	59	6.775
Beroepsbevolking met onbekend beroep	891	1.800	268	1.781	3.180	9.989	415	382	8.037	26.743
Algemeen totaal	128.332	354.468	30.994	896.928	814.281	1.168.908	21.461	84.815	18.883	3.519.070

Tabel V

**WERKENDE BEROEPSBEVOLKING NAAR GESLACHT, POSITIE IN HET BEDRIJF,
BEROEP EN BURGERLIJKE STAAT**

HET RIJK

Tabel V.- TOTALE BEVOLKING

BEROEPSGROEP EN BURGERLIJKE STAAT	Werkgever en zelfstandige		Loon- en weddetrekken- de in de open- bare sector		Bediende in de private sector		Arbeider in de private sector		Helper		Totaal (inbegrepen positie onbekend)	
	Mannen	Vrouwen	Mannen	Vrouwen	Mannen	Vrouwen	Mannen	Vrouwen	Mannen	Vrouwen	Mannen	Vrouwen
PERSONEN DIE VRIJ OF WETENSCHAPPELIJKE BEROEP UITOEFENEN E.D.												
-Architecten, ingenieurs, en meetkundigen												
Ongehuwd	609	129	1.086	112	3.085	239	-	-	14	5	4.907	496
Gehuwd levend met echtg.	5.310	217	5.803	169	17.181	244	-	-	26	56	28.625	701
Gehuwd niet levend met echtg.	240	12	150	10	417	17	-	-	-	-	881	44
Andere	256	11	132	6	362	12	-	-	-	-	785	31
Totaal	6.415	369	7.171	297	21.045	512	-	-	40	61	35.198	1.272
-Scheikund., natuurkund., specialist. in fysische en scheikund. wetensch.												
Ongehuwd	2	-	65	41	155	76	-	-	-	-	227	122
Gehuwd levend met echtg.	28	6	313	95	850	132	-	-	1	5	1.224	240
Gehuwd niet levend met echtg.	1	-	6	4	34	6	-	-	-	-	43	10
Andere	-	1	13	9	23	14	-	-	-	-	40	25
Totaal	31	7	397	149	1.062	228	-	-	1	5	1.534	397
-Biologen, veeartsen, agronomen e.d.												
Ongehuwd	138	46	102	40	74	36	3	-	7	3	330	129
Gehuwd levend met echtg.	1.460	95	449	65	365	49	-	-	3	12	2.287	226
Gehuwd niet levend met echtg.	27	2	13	2	12	5	-	-	-	-	55	9
Andere	28	1	14	3	10	5	-	-	-	-	54	10
Totaal	1.653	144	578	110	461	95	3	-	10	15	2.726	374
-Artsen, tandartsen, chirurgen, apothekers, paramed. specialist., verplegers e.d.												
Ongehuwd	2.010	2.040	1.429	11.323	2.040	15.576	181	1.713	63	182	5.773	31.097
Gehuwd levend met echtg.	20.462	7.074	5.315	24.843	6.758	27.734	483	3.464	102	1.523	33.241	64.954
Gehuwd niet levend met echtg.	654	299	210	1.309	239	1.226	21	172	10	21	1.164	3.094
Andere	804	603	163	2.014	236	1.582	33	279	2	29	1.258	4.581
Totaal	23.930	10.016	7.117	39.489	9.273	46.118	718	5.628	177	1.755	41.436	103.726
-Onderwijspersoneel												
Ongehuwd	63	116	14.551	30.817	1.435	3.125	-	-	5	7	16.105	34.157
Gehuwd levend met echtg.	194	167	75.366	92.176	2.680	3.687	-	-	7	43	78.327	96.208
Gehuwd niet levend met echtg.	14	26	2.146	3.591	138	227	-	-	-	2	2.316	3.891
Andere	17	35	2.164	5.680	108	227	-	-	-	2	2.305	5.965
Totaal	288	344	94.227	132.264	4.361	7.266	-	-	12	54	99.053	140.221
-Leden van geestelijke orden												
Ongehuwd	123	17	5.527	324	202	89	-	-	20	4	5.913	475
Gehuwd levend met echtg.	40	4	215	19	87	15	-	-	1	6	349	46
Gehuwd niet levend met echtg.	1	-	37	1	10	2	-	-	-	-	49	3
Andere	1	2	14	2	1	1	-	-	-	-	18	5
Totaal	165	23	5.793	346	300	107	-	-	21	10	6.329	529
-Juridische beroepen												
Ongehuwd	1.022	474	299	201	274	156	-	-	10	1	1.629	849
Gehuwd levend met echtg.	4.819	730	2.681	460	763	179	-	-	11	54	8.313	1.442
Gehuwd niet levend met echtg.	323	63	120	32	28	20	-	-	-	1	487	119
Andere	199	63	97	66	30	19	-	-	1	-	333	151
Totaal	6.363	1.330	3.197	759	1.095	374	-	-	22	56	10.762	2.561
-Artiesten, schrijvers, journalisten e.d.												
Ongehuwd	816	400	505	355	1.130	923	6	5	36	18	2.656	1.788
Gehuwd levend met echtg.	2.283	679	1.522	539	3.267	1.057	3	2	21	164	7.217	2.494
Gehuwd niet levend met echtg.	277	121	111	60	279	141	2	1	1	-	732	362
Andere	358	177	152	135	325	237	1	-	1	2	875	585
Totaal	3.734	1.377	2.290	1.089	5.001	2.358	12	8	59	184	11.480	5.229

Tabel V.- TOTALE BEVOLKING (vervolg)

BEROEPSGROEP EN BURGERLIJKE STAAT	Werkgever en zelfstandige		Loon- en weddetrakken- de in de open- bare sector		Bediende in de private sector		Arbeider in de private sector		Helper		Totaal (inbegrepen positie onbekend)	
	Mannen	Vrouwen	Mannen	Vrouwen	Mannen	Vrouwen	Mannen	Vrouwen	Mannen	Vrouwen	Mannen	Vrouwen
-Tenaars en technici (secundair niveau)												
Ongehuwd	235	49	2.228	848	5.101	1.956	1.931	212	33	9	9.613	3.104
Gehuwd levend met echtg.	1.440	109	10.744	2.153	32.027	4.024	6.139	517	35	124	50.646	6.965
Gehuwd niet levend met echtg.	74	7	275	87	862	173	241	35	3	3	1.501	316
Andere	126	15	350	146	1.100	241	267	56	1	2	1.877	468
Totaal	1.875	180	13.597	3.234	39.090	6.394	8.578	820	72	138	63.637	10.853
-Andere pers. die vrij, wetenschap. of techn. beroep uitoefenen												
Ongehuwd	387	223	2.186	3.203	5.401	4.169	1	-	4	2	8.072	7.708
Gehuwd levend met echtg.	3.633	867	7.669	5.583	21.827	7.861	-	-	8	48	33.293	14.449
Gehuwd niet levend met echtg.	216	56	300	377	767	451	-	-	2	-	1.333	926
Andere	258	121	278	571	809	826	-	-	-	-	1.367	1.546
Totaal	4.494	1.267	10.433	9.734	28.804	13.307	1	-	14	50	44.065	24.629
BEDRIJFSLEIDERS, DIRECTEURS EN HOGER ADMINISTRATIEF KADERPERSONEEL												
-Bedrijfsleiders in private sector, niet in dienstverband (behalve landb., handel, horeca)												
Ongehuwd	1.003	243	-	-	-	-	-	-	116	19	1.124	264
Gehuwd levend met echtg.	17.359	1.534	-	-	1	-	-	-	52	462	17.433	2.000
Gehuwd niet levend met echtg.	575	91	-	-	-	-	-	-	6	5	588	96
Andere	834	641	-	-	-	-	-	-	1	5	839	646
Totaal	19.771	2.509	-	-	1	-	-	-	175	491	19.984	3.006
-Directeurs, hoger admin. kaderpers. in de private sector, in dienstverband												
Ongehuwd	1	-	-	-	5.108	4.273	-	-	-	-	5.120	4.280
Gehuwd levend met echtg.	1	-	-	-	79.002	12.172	-	-	-	-	79.059	12.186
Gehuwd niet levend met echtg.	-	-	-	-	2.558	860	-	-	-	-	2.572	868
Andere	-	-	-	-	3.034	2.305	1	-	-	-	3.048	2.310
Totaal	2	-	-	-	89.702	19.610	1	-	-	-	89.799	19.644
-Directeurs en hoger admin. kaderpers. in openbaar bestuur												
Ongehuwd	-	-	2.054	1.623	-	-	-	-	-	-	2.057	1.624
Gehuwd levend met echtg.	-	-	22.441	3.750	-	-	-	-	-	-	22.450	3.750
Gehuwd niet levend met echtg.	-	-	683	255	-	-	-	-	-	-	685	255
Andere	-	-	756	516	-	-	-	-	-	-	756	517
Totaal	-	-	25.934	6.144	-	-	-	-	-	-	25.948	6.146
KANTOORBEDIENDEN												
-Hulpboekhoud., kassiers, dactylogr., operateurs												
Ongehuwd	-	-	740	2.736	2.986	8.716	-	-	28	48	3.764	11.542
Gehuwd levend met echtg.	-	-	2.747	6.153	10.584	25.074	1	1	19	1.075	13.383	32.381
Gehuwd niet levend met echtg.	-	-	88	391	326	1.402	-	-	4	7	423	1.822
Andere	-	-	111	587	465	2.682	-	-	2	16	581	3.318
Totaal	-	-	3.686	9.867	14.361	37.874	1	1	53	1.146	18.151	49.063
-Andere kantoorbedienden												
Ongehuwd	-	-	22.996	19.701	26.106	43.559	2	1	162	170	49.322	63.522
Gehuwd levend met echtg.	1	-	86.891	50.679	113.530	102.930	1	-	115	6.822	200.694	160.623
Gehuwd niet levend met echtg.	-	-	2.990	3.136	3.943	6.151	-	1	11	40	6.966	9.384
Andere	-	-	3.707	5.018	5.134	11.813	-	-	7	44	8.877	16.723
Totaal	1	-	116.584	78.534	148.713	164.253	3	2	295	7.076	265.859	250.252

Tabel V.- TOTALE BEVOLKING (vervolg)

BEROEPSGROEP EN BURGERLIJKE STAAT	Werkgever en zelfstandige		Loon- en weddetrekken- de in de open- bare sector		Bediende in de private sector		Arbeider in de private sector		Helper		Totaal (inbegrepen positie onbekend)	
	Mannen	Vrouwen	Mannen	Vrouwen	Mannen	Vrouwen	Mannen	Vrouwen	Mannen	Vrouwen	Mannen	Vrouwen
HANDELAARS, PERSONEEL IN DE HANDEL, VERKOPERS E.D.												
-Handelaars												
Ongehuwd	8.105	6.222	-	-	243	178	340	124	2.104	1.380	10.842	7.915
Gehuwd levend met echtg.	71.664	45.524	-	-	1.514	1.066	3	11	1.570	18.900	74.877	65.572
Gehuwd niet levend met echtg.	3.179	3.439	-	-	96	118	1	-	95	169	3.407	3.742
Andere	4.819	10.601	-	-	105	218	-	1	127	252	5.089	11.107
Totaal	87.767	65.786	-	-	1.958	1.580	344	136	3.896	20.681	94.215	88.336
-Verzekeringsagenten, makelaars, verkoopsag., agenten voor dienstverlen. e.d.												
Ongehuwd	708	304	-	1	680	324	-	-	59	19	1.458	652
Gehuwd levend met echtg.	6.572	3.832	18	3	5.546	1.049	6	-	33	599	12.206	5.491
Gehuwd niet levend met echtg.	320	79	-	1	213	56	-	-	1	4	543	140
Andere	445	463	-	-	268	140	-	1	4	5	727	610
Totaal	8.045	4.678	18	5	6.707	1.569	6	1	97	627	14.934	6.893
-Handelsreizigers en -vertegenwoordigers												
Ongehuwd	553	132	3	5	2.661	478	37	5	30	9	3.338	638
Gehuwd levend met echtg.	3.824	846	45	6	25.955	1.453	222	41	44	166	30.255	2.525
Gehuwd niet levend met echtg.	322	79	2	1	1.235	204	9	2	1	2	1.605	292
Andere	396	175	4	1	1.728	422	13	5	1	-	2.185	615
Totaal	5.095	1.232	54	13	31.579	2.557	281	53	76	177	37.383	4.070
-Verkopers e.d.												
Ongehuwd	313	103	-	-	3.546	13.390	1.465	6.178	518	610	5.864	20.352
Gehuwd levend met echtg.	2.966	806	1	1	14.367	30.264	1.889	5.966	325	5.556	19.575	42.677
Gehuwd niet levend met echtg.	128	57	-	-	628	2.111	106	480	15	46	884	2.727
Andere	204	149	-	-	883	3.789	121	660	20	79	1.231	4.707
Totaal	3.611	1.115	1	1	19.424	49.554	3.581	13.284	878	6.291	27.554	70.463
LANDBOUWERS, VISSERS, HOUTHAKKERS E.D.												
-Directeurs, bedrijfsleiders in land- en tuinbouw, veeteelt (bediendencontract)												
Ongehuwd	-	-	-	-	3	-	1	1	-	-	4	1
Gehuwd levend met echtg.	-	-	-	-	21	-	2	-	-	-	23	-
Gehuwd niet levend met echtg.	-	-	-	-	-	1	-	-	-	-	-	1
Totaal	-	-	-	-	24	1	3	1	-	-	27	2
-Land-, tuinbouwers en fokkers (z. contract)												
Ongehuwd	10.925	1.376	-	-	1	-	-	-	5.711	1.165	16.657	2.543
Gehuwd levend met echtg.	57.467	8.867	-	-	1	-	-	-	687	11.379	58.174	20.252
Gehuwd niet levend met echtg.	665	141	-	-	-	-	-	-	64	60	731	201
Andere	1.313	1.084	-	-	-	-	-	-	37	25	1.351	1.109
Totaal	70.370	11.468	-	-	2	-	-	-	6.499	12.629	76.913	24.105
-Arbeiders in land- en tuinbouw en veeteelt												
Ongehuwd	-	-	1.012	20	99	13	3.505	390	-	-	4.621	423
Gehuwd levend met echtg.	-	-	2.119	42	158	35	3.876	708	-	-	6.159	785
Gehuwd niet levend met echtg.	-	-	78	1	5	3	155	31	-	-	239	35
Andere	-	-	129	3	8	7	214	26	-	-	351	36
Totaal	-	-	3.338	66	270	58	7.750	1.155	-	-	11.370	1.279
-Vissers, visserijpersoneel												
Ongehuwd	19	-	-	-	6	-	297	2	10	1	332	3
Gehuwd levend met echtg.	178	4	-	-	16	-	476	3	1	6	671	13
Gehuwd niet levend met echtg.	8	1	-	-	1	-	23	1	-	-	32	2
Andere	8	4	-	-	-	-	30	-	-	1	38	5
Totaal	213	9	-	-	23	-	826	6	11	8	1.073	23

Tabel V.- TOTALE BEVOLKING (vervolg)

BEROEPSGROEP EN BURGERLIJKE STAAT	Werkgever en zelfstandige		Loon- en weddretrekken- de in de open- bare sector		Bediende in de private sector		Arbeider in de private sector		Helper		Totaal (inbegrepen positie onbekend)	
	Mannen	Vrouwen	Mannen	Vrouwen	Mannen	Vrouwen	Mannen	Vrouwen	Mannen	Vrouwen	Mannen	Vrouwen
-Houthakkers en andere bosarbeiders												
Ongehuwd	278	5	157	1	21	1	417	3	62	1	940	11
Gehuwd levend met echtg.	691	15	274	1	61	-	749	6	6	17	1.782	39
Gehuwd niet levend met echtg.	49	-	9	1	-	-	25	-	-	-	84	1
Andere	45	2	13	-	2	1	40	1	-	-	100	4
Totaal	1.063	22	453	3	84	2	1.231	10	68	18	2.906	55
MIJNWERKERS, GROEVE- ARBEIDERS E.D.												
-Mijnwerkers, groevearbeiders												
Ongehuwd	15	-	7	-	-	-	4.658	13	7	1	4.688	14
Gehuwd levend met echtg.	180	6	12	-	4	-	15.403	23	-	3	15.605	32
Gehuwd niet levend met echtg.	9	1	-	-	2	-	1.175	1	-	-	1.190	2
Andere	7	6	1	-	-	-	375	3	-	-	384	9
Totaal	211	13	20	-	6	-	21.611	40	7	4	21.867	57
BEROEPEN UIT DE TRANSPORT- EN COMMUNICATIEBEDRIJVEN												
-Dekofficieren, officieren werktuigkundigen, loodsen en scheepskapiteins												
Ongehuwd	258	36	175	5	383	8	207	11	158	66	1.280	139
Gehuwd levend met echtg.	1.734	349	1.220	6	666	6	852	73	12	595	4.649	1.138
Gehuwd niet levend met echtg.	172	53	39	-	40	3	53	10	13	46	358	139
Andere	88	24	70	-	38	-	69	3	-	5	288	41
Totaal	2.252	462	1.504	11	1.127	17	1.181	97	183	712	6.575	1.457
-Matrozen, machinisten, schippersknechten en scheepstokers												
Ongehuwd	5	-	206	4	110	5	844	19	32	10	1.250	39
Gehuwd levend met echtg.	8	1	683	4	106	4	746	25	2	13	1.555	49
Gehuwd niet levend met echtg.	2	1	40	2	21	3	307	8	1	-	419	16
Andere	-	-	47	2	10	7	88	14	-	1	152	25
Totaal	15	2	976	12	247	19	1.985	66	35	24	3.376	129
-Vliegtuigpiloten, luchtvaartnavigators en boordwerktuigkundigen												
Ongehuwd	2	-	75	-	72	2	11	-	-	-	163	2
Gehuwd levend met echtg.	8	-	249	-	476	-	28	-	-	-	764	-
Gehuwd niet levend met echtg.	2	-	11	-	32	-	-	-	-	-	48	-
Andere	1	-	18	-	37	-	2	-	-	-	60	-
Totaal	13	-	353	-	617	2	41	-	-	-	1.035	2
-Bestuurders, chauffeurs (verv. spoor, via de weg)												
Ongehuwd	584	30	3.375	48	884	42	9.037	148	214	16	14.168	287
Gehuwd levend met echtg.	5.554	197	14.742	213	4.720	91	55.856	402	163	221	81.248	1.128
Gehuwd niet levend met echtg.	239	14	608	33	370	11	3.047	62	4	2	4.333	122
Andere	414	77	652	37	418	16	3.910	74	12	2	5.466	207
Totaal	6.791	318	19.377	331	6.392	160	71.850	686	393	241	105.215	1.744
-Controleurs, inspecteurs (transportwezen)												
Ongehuwd	-	-	753	17	24	3	27	-	-	-	806	21
Gehuwd levend met echtg.	-	-	3.527	17	268	5	71	-	-	-	3.867	22
Gehuwd niet levend met echtg.	-	-	97	1	5	1	4	-	-	-	106	3
Andere	-	-	113	6	13	-	2	-	-	-	128	6
Totaal	-	-	4.490	41	310	9	104	-	-	-	4.907	52

Tabel V.- TOTALE BEVOLKING (vervolg)

BEROEPSGROEP EN BURGERLIJKE STAAT	Werkgever en zelfstandige		Loon- en weddetrekken- de in de open- bare sector		Bediende in de private sector		Arbeider in de private sector		Helper		Totaal (inbegrepen positie onbekend)	
	Mannen	Vrouwen	Mannen	Vrouwen	Mannen	Vrouwen	Mannen	Vrouwen	Mannen	Vrouwen	Mannen	Vrouwen
-Rangeerders, verkeersleiders en andere arbeiders uit het transportwezen n.e.v.												
Ongehuwd	-	-	3.043	87	55	5	875	29	-	-	3.978	121
Gehuwd levend met echtg.	-	-	9.199	83	198	10	1.774	74	-	-	11.187	167
Gehuwd niet levend met echtg.	-	-	266	8	8	2	124	8	-	-	404	18
Andere	-	-	361	16	14	2	148	9	-	-	523	27
Totaal	-	-	12.869	194	275	19	2.921	120	-	-	16.092	333
-Telefonisten, telegrafisten, radiotelegrafisten, boden, brievenbestellers, e.d. uit transportwezen												
Ongehuwd	-	-	4.293	771	253	913	183	58	4	-	4.734	1.747
Gehuwd levend met echtg.	-	-	19.520	2.510	729	2.028	335	174	-	12	20.603	4.733
Gehuwd niet levend met echtg.	-	-	579	180	35	183	19	12	-	-	634	377
Andere	-	-	817	314	57	376	24	17	-	1	902	711
Totaal	-	-	25.209	3.775	1.074	3.500	561	261	4	13	26.873	7.568
AMBACHTSLIEDEN, PRODUKTIE- EN BOUWVAKARBEIDERS EN HANDLANGERS N.E.G.												
-Meestergasten, ploegbazen e.d.												
Ongehuwd	-	-	385	39	1.020	115	1.855	178	-	-	3.267	334
Gehuwd levend met echtg.	-	-	5.389	171	21.162	566	25.057	1.309	-	-	51.634	2.048
Gehuwd niet levend met echtg.	-	-	135	9	451	23	617	47	-	-	1.210	79
Andere	-	-	206	22	683	61	958	129	-	-	1.852	213
Totaal	-	-	6.115	241	23.316	765	28.487	1.663	-	-	57.963	2.674
-Spinners, wevers, breiers, ververs, e.d.												
Ongehuwd	56	8	-	-	5	4	5.646	3.492	37	11	5.749	3.517
Gehuwd levend met echtg.	566	79	-	-	30	8	13.380	12.981	5	62	13.984	13.134
Gehuwd niet levend met echtg.	6	3	-	-	-	-	417	497	-	-	423	500
Andere	11	9	-	-	-	-	581	638	-	1	592	648
Totaal	639	99	-	-	35	12	20.024	17.608	42	74	20.748	17.799
-Kleermakers, coupeurs, bontwerkers e.d.												
Ongehuwd	143	240	20	59	2	9	1.431	11.141	25	36	1.627	11.502
Gehuwd levend met echtg.	1.682	676	86	206	20	26	4.020	30.838	24	280	5.840	32.074
Gehuwd niet levend met echtg.	42	41	3	8	-	-	145	981	2	2	195	1.039
Andere	97	127	10	27	-	3	202	1.234	-	3	314	1.408
Totaal	1.964	1.084	119	300	22	38	5.798	44.194	51	321	7.976	46.023
-Schoenmakers, lederbewerkers												
Ongehuwd	219	3	-	-	-	-	564	399	19	6	809	411
Gehuwd levend met echtg.	1.214	46	-	-	6	-	1.007	1.417	6	110	2.240	1.574
Gehuwd niet levend met echtg.	23	1	-	-	1	-	38	34	-	-	63	35
Andere	59	11	-	-	-	-	43	51	2	-	104	62
Totaal	1.515	61	-	-	7	-	1.652	1.901	27	116	3.216	2.082
-Hoogoven- en smeltovenarbeiders, walsers, draadtrekkers, vormers e.d.												
Ongehuwd	18	-	-	-	14	2	5.446	219	17	-	5.495	221
Gehuwd levend met echtg.	196	11	-	-	104	2	25.049	1.031	10	9	25.385	1.053
Gehuwd niet levend met echtg.	6	-	-	-	1	-	823	59	-	-	830	60
Andere	6	3	-	-	4	1	1.065	114	-	-	1.076	118
Totaal	226	14	-	-	123	5	32.383	1.423	27	9	32.766	1.452

Tabel V.- TOTALE BEVOLKING (vervolg)

BEROEPSGROEP EN BURGERLIJKE STAAT	Werkgever en zelfstandige		Loon- en weddetrekken- de in de open- bare sector		Bediende in de private sector		Arbeider in de private sector		Helper		Totaal (inbegrepen positie onbekend)	
	Mannen	Vrouwen	Mannen	Vrouwen	Mannen	Vrouwen	Mannen	Vrouwen	Mannen	Vrouwen	Mannen	Vrouwen
-Instrumentenmakers, horlogemakers, goud- en zilversmeden n.e.v.												
Ongehuwd	364	53	44	4	235	107	1.967	884	55	17	2.673	1.066
Gehuwd levend met echtg.	3.202	178	149	12	716	154	6.034	1.485	33	234	10.161	2.064
Gehuwd niet levend met echtg.	112	7	6	-	30	13	120	43	5	1	278	65
Andere	186	65	11	1	50	21	209	63	3	1	461	151
Totaal	3.864	303	210	17	1.031	295	8.330	2.475	96	253	13.573	3.346
-Bank-, plaatwerkers, gereedschaps- makers, loodgieters, lassers, e.d.												
Ongehuwd	1.783	34	3.179	56	426	25	56.544	2.133	920	41	62.994	2.289
Gehuwd levend met echtg.	20.436	327	10.609	238	1.864	64	154.330	9.337	369	907	187.838	10.876
Gehuwd niet levend met echtg.	681	25	315	8	72	2	5.139	516	14	6	6.288	557
Andere	1.001	100	400	27	79	9	6.089	879	16	8	7.630	1.024
Totaal	23.901	486	14.503	329	2.441	100	222.102	12.865	1.319	962	264.750	14.746
-Elektrieters e.d.												
Ongehuwd	432	6	3.290	56	1.436	59	13.680	1.958	149	6	19.077	2.085
Gehuwd levend met echtg.	4.201	64	11.237	161	6.480	157	34.879	10.744	77	117	57.024	11.245
Gehuwd niet levend met echtg.	128	2	299	7	218	10	1.206	430	3	1	1.896	450
Andere	201	10	372	13	225	13	1.291	711	3	1	2.117	749
Totaal	4.962	82	15.198	237	8.359	239	51.056	13.843	232	125	80.114	14.529
-Houtbewerkers												
Ongehuwd	791	15	659	6	20	1	16.364	383	406	11	18.289	416
Gehuwd levend met echtg.	8.011	72	1.830	6	146	4	38.255	1.655	148	157	48.474	1.894
Gehuwd niet levend met echtg.	159	3	40	1	3	-	954	62	3	-	1.176	67
Andere	280	26	80	-	4	-	1.076	87	6	-	1.463	113
Totaal	9.241	116	2.609	13	173	5	56.649	2.187	563	168	69.402	2.490
-Schilders, behang., e.d.												
Ongehuwd	447	23	343	21	6	-	3.498	100	177	7	4.504	152
Gehuwd levend met echtg.	5.112	113	1.629	16	45	2	10.486	223	70	196	17.415	554
Gehuwd niet levend met echtg.	216	13	59	4	1	1	520	17	8	-	827	35
Andere	312	44	107	1	2	-	697	31	6	-	1.144	78
Totaal	6.087	193	2.138	42	54	3	15.201	371	261	203	23.890	819
-Ambachtslieden en bouwwerkers n.e.v.												
Ongehuwd	955	18	3.600	15	31	-	20.378	175	714	7	25.723	215
Gehuwd levend met echtg.	12.568	141	7.141	37	228	6	61.592	334	211	168	81.841	687
Gehuwd niet levend met echtg.	421	10	256	-	7	-	2.142	20	15	1	2.869	33
Andere	581	67	326	2	10	2	2.423	33	8	4	3.369	108
Totaal	14.525	236	11.323	54	276	8	86.535	562	948	180	113.802	1.043
-Werkers (boekbinderij, uitgeverij, drukkerij)												
Ongehuwd	234	50	209	70	439	195	2.971	824	78	27	3.955	1.169
Gehuwd levend met echtg.	2.175	193	816	83	1.603	330	10.153	1.993	40	333	14.831	2.936
Gehuwd niet levend met echtg.	62	8	28	6	64	20	317	97	2	2	486	134
Andere	101	42	50	14	71	32	482	179	2	1	715	271
Totaal	2.572	293	1.103	173	2.177	577	13.923	3.093	122	363	19.987	4.510
-Glasarbeiders en aardewerarbeiders												
Ongehuwd	20	13	-	-	2	1	2.670	391	8	2	2.704	407
Gehuwd levend met echtg.	167	35	-	-	10	3	7.740	1.273	9	16	7.927	1.328
Gehuwd niet levend met echtg.	3	2	-	-	1	1	261	67	1	-	267	70
Andere	14	5	-	-	-	1	304	116	-	-	318	122
Totaal	204	55	-	-	13	6	10.975	1.847	18	18	11.216	1.927

Tabel V.- TOTALE BEVOLKING (vervolg)

BEROEPSGROEP EN BURGERLIJKE STAAT	Werkgever en zelfstandige		Loon- en weddretrekken- de in de open- bare sector		Bediende in de private sector		Arbeider in de private sector		Helper		Totaal (inbegrepen positie onbekend)	
	Mannen	Vrouwen	Mannen	Vrouwen	Mannen	Vrouwen	Mannen	Vrouwen	Mannen	Vrouwen	Mannen	Vrouwen
-Werkers (voedings- en dranknijverheid)												
Ongehuwd	1.019	108	30	3	28	5	15.552	2.196	916	201	17.577	2.515
Gehuwd levend met echtg.	16.606	961	78	5	184	21	21.959	4.744	383	4.144	39.273	9.885
Gehuwd niet levend met echtg.	298	40	3	-	7	2	763	265	21	21	1.108	328
Andere	475	267	3	-	8	2	982	360	21	25	1.501	654
Totaal	18.398	1.376	114	8	227	30	39.256	7.565	1.341	4.391	59.459	13.382
-Werkers (scheikundige- en papiernijverheid)												
Ongehuwd	9	1	-	-	5	3	4.194	1.135	7	1	4.217	1.141
Gehuwd levend met echtg.	115	12	4	-	38	1	17.879	3.721	10	13	18.049	3.750
Gehuwd niet levend met echtg.	6	1	-	-	-	-	572	199	-	-	580	200
Andere	6	5	-	-	-	-	714	338	1	-	721	343
Totaal	136	19	4	-	43	4	23.359	5.393	18	14	23.567	5.434
-Tabaksbewerkers												
Ongehuwd	2	-	-	-	-	-	193	646	1	-	196	646
Gehuwd levend met echtg.	32	3	-	-	3	1	537	2.422	3	6	575	2.432
Gehuwd niet levend met echtg.	1	-	-	-	-	-	11	66	-	-	12	66
Andere	-	2	-	-	-	-	25	116	-	-	25	118
Totaal	35	5	-	-	3	1	766	3.250	4	6	808	3.262
-Ambachtslieden, vak-en fabrieksarbeiders n.e.v.												
Ongehuwd	36	8	-	-	5	1	3.370	730	30	3	3.455	746
Gehuwd levend met echtg.	397	26	-	-	7	-	9.165	2.351	13	29	9.595	2.411
Gehuwd niet levend met echtg.	10	-	-	-	-	1	284	102	-	-	297	103
Andere	14	8	-	-	1	-	366	161	-	-	382	170
Totaal	457	42	-	-	13	2	13.185	3.344	43	32	13.729	3.430
-Inpakkers, capsuleërders, etiketteërders e.d.												
Ongehuwd	2	1	8	22	-	1	1.341	3.241	8	7	1.361	3.275
Gehuwd levend met echtg.	44	18	29	37	2	12	2.099	8.498	8	29	2.183	8.600
Gehuwd niet levend met echtg.	-	-	-	1	-	1	87	422	1	-	88	429
Andere	3	-	1	1	2	-	102	606	-	2	108	609
Totaal	49	19	38	61	4	14	3.629	12.767	17	38	3.740	12.913
-Fabrieks-, grondwerk-, kraanmachinisten en soortgelijken												
Ongehuwd	26	2	175	1	107	5	4.122	61	31	2	4.468	71
Gehuwd levend met echtg.	273	7	1.046	12	675	9	20.455	234	13	4	22.471	266
Gehuwd niet levend met echtg.	7	1	34	-	30	4	771	15	3	-	847	20
Andere	11	2	39	1	31	-	910	16	-	-	993	19
Totaal	317	12	1.294	14	843	18	26.258	326	47	6	28.779	376
-Havenarbeiders, laders en lossers, handlangers n.e.v.												
Ongehuwd	-	-	6.548	316	-	-	23.298	3.554	249	41	30.176	3.923
Gehuwd levend met echtg.	-	-	19.642	1.988	1	-	53.134	9.080	122	179	73.016	11.277
Gehuwd niet levend met echtg.	-	-	802	132	-	-	2.847	685	13	4	3.698	827
Andere	-	-	1.200	279	-	-	3.174	968	5	12	4.395	1.265
Totaal	-	-	28.192	2.715	1	-	82.453	14.287	389	236	111.285	17.292
BEROEPEN IN DIENSTVERLENENDE, SPORT- EN ONTSPANNINGS- BEDRIJVEN												
-Brandweerpersoneel, politie, bewakers e.d.												
Ongehuwd	7	6	5.656	332	18	1	731	65	1	2	6.420	406
Gehuwd levend met echtg.	59	72	33.952	773	158	1	4.170	289	2	6	38.366	1.144
Gehuwd niet levend met echtg.	2	2	1.573	114	7	-	264	33	-	2	1.854	154
Andere	9	8	1.327	134	5	-	404	50	-	1	1.749	194
Totaal	77	88	42.508	1.353	188	2	5.569	437	3	11	48.389	1.898

Tabel V.- TOTALE BEVOLKING (vervolg)

BEROEPSGROEP EN BURGERLIJKE STAAT	Werkgever en zelfstandige		Loon- en weddetrekken- de in de open- bare sector		Bediende in de private sector		Arbeider in de private sector		Helper		Totaal (inbegrepen positie onbekend)	
	Mannen	Vrouwen	Mannen	Vrouwen	Mannen	Vrouwen	Mannen	Vrouwen	Mannen	Vrouwen	Mannen	Vrouwen
-Huishoudelijk, hotel- en keukenpersoneel												
Ongehuwd	294	149	1.360	5.347	206	972	9.905	17.126	391	587	12.277	24.305
Gehuwd levend met echtg.	1.464	833	4.678	38.499	917	2.257	12.769	52.499	299	1.517	20.218	95.824
Gehuwd niet levend met echtg.	114	79	156	2.326	71	237	1.448	5.763	34	109	1.860	8.584
Andere	145	138	257	5.017	73	380	1.342	8.256	36	139	1.881	14.002
Totaal	2.017	1.199	6.451	51.189	1.267	3.846	25.464	83.644	760	2.352	36.236	142.715
-Beroepen in de persoonsdiensten												
Ongehuwd	1.263	1.734	103	134	171	59	1.575	6.626	126	230	3.277	8.828
Gehuwd levend met echtg.	7.531	10.691	346	432	469	178	1.447	7.094	116	1.552	9.957	20.040
Gehuwd niet levend met echtg.	305	465	12	31	29	11	98	460	5	16	463	1.013
Andere	474	1.081	24	64	31	24	95	607	6	11	644	1.817
Totaal	9.573	13.971	485	661	700	272	3.215	14.787	253	1.809	14.341	31.698
-Atleten en sportbeoefenaars e.d.												
Ongehuwd	131	40	242	244	217	108	122	43	13	5	734	442
Gehuwd levend met echtg.	294	65	755	563	510	126	116	50	7	16	1.691	823
Gehuwd niet levend met echtg.	34	7	40	33	33	6	8	7	1	1	119	55
Andere	32	16	34	48	22	20	9	14	1	2	99	100
Totaal	491	128	1.071	888	782	260	255	114	22	24	2.643	1.420
-Andere beroepen in de dienstverlenende bedrijven												
Ongehuwd	212	161	83	293	179	773	180	161	112	55	788	1.479
Gehuwd levend met echtg.	1.041	438	174	293	346	638	238	152	15	265	1.828	1.803
Gehuwd niet levend met echtg.	77	52	16	33	39	129	26	37	5	16	170	281
Andere	67	91	22	62	44	148	29	68	2	5	168	383
Totaal	1.397	742	295	681	608	1.688	473	418	134	341	2.954	3.946
BEROEPSMILITAIREN												
-Beroepsmilitairen												
Ongehuwd	-	-	16.372	1.719	-	-	-	-	-	-	16.372	1.719
Gehuwd levend met echtg.	-	-	33.568	1.249	-	-	-	-	-	-	33.568	1.249
Gehuwd niet levend met echtg.	-	-	1.759	272	-	-	-	-	-	-	1.759	272
Andere	-	-	1.169	159	-	-	-	-	-	-	1.169	159
Totaal	-	-	52.868	3.399	-	-	-	-	-	-	52.868	3.399
BEROEPSBEVOLKING MET ONBEKEND BEROEP												
-Andere beroepsbevolking												
Ongehuwd	254	110	243	200	411	469	5.904	2.601	111	47	8.170	4.361
Gehuwd levend met echtg.	1.383	436	731	396	1.243	762	4.559	2.104	43	238	10.541	5.390
Gehuwd niet levend met echtg.	132	66	58	37	120	110	622	390	4	5	1.544	1.001
Andere	157	153	52	64	141	192	506	354	3	11	1.276	1.235
Totaal	1.926	765	1.084	697	1.915	1.533	11.591	5.449	161	301	21.531	11.987
Algemeen Totaal												
Ongehuwd	36.891	14.728	109.416	81.220	67.121	101.170	227.529	69.374	14.008	5.078	458.089	273.706
Gehuwd levend met echtg.	296.645	87.426	407.654	234.747	380.695	226.497	629.424	179.348	5.280	58.448	1.725.646	789.649
Gehuwd niet levend met echtg.	10.342	5.370	14.452	12.505	13.489	13.948	25.812	12.138	371	595	66.019	45.474
Andere	14.863	16.535	15.866	21.068	16.704	25.651	29.416	17.328	337	698	78.254	82.233
Totaal	358.741	124.059	547.388	349.540	478.009	367.266	912.181	278.188	19.996	64.819	2.328.008	1.191.062

Tabel VI

**WERKENDE BEROEPSBEVOLKING NAAR BEROEP
EN LEEFTIJDGROEP**

HET RIJK

Tabel VI. - TOTALE BEVOLKING

BEROEP	Leeftijdsgroepen											Totaal
	Jonger dan 20 jaar	van 20-24 jaar	van 25-29 jaar	van 30-34 jaar	van 35-39 jaar	van 40-44 jaar	van 45-49 jaar	van 50-54 jaar	van 55-59 jaar	van 60-64 jaar	65 jaar en meer	
WETENSCHAPPELIJKE OF VRIJE BEROEPEN, TECHNICI E.D.	4.606	79.402	122.338	114.780	83.721	65.425	49.620	38.774	30.122	10.923	6.300	606.011
-Architecten, ingenieurs, en meetkundigen												
Architecten en stedenbouwkundigen	-	344	1.238	1.212	808	709	617	605	475	273	324	6.605
Ingenieurs (industriële, technische, burgerlijke)	-	1.591	5.857	6.227	4.712	3.344	2.211	1.866	1.376	459	164	27.807
Meetkundigen	-	212	423	451	207	168	181	183	128	39	66	2.058
Totaal	-	2.147	7.518	7.890	5.727	4.221	3.009	2.654	1.979	771	554	36.470
-Scheikundige, natuurkundige, specialisten in fysische en scheikundige wetenschappen												
Scheikundigen (universitair of gelijkgesteld)	-	41	132	199	131	96	52	48	36	14	6	755
Scheikundigen (niet universitair)	-	76	184	221	137	90	59	42	25	7	1	842
Natuurkundigen (universitair of gelijkgesteld)	-	10	13	31	21	25	12	8	5	1	-	126
Andere specialisten fysische en scheikundige wetensch. (univ.+ gelijk.)	-	18	32	45	41	27	17	11	12	4	1	208
Totaal	-	145	361	496	330	238	140	109	78	26	8	1.931
-Biologen, veeartsen, agronomen e.d.												
Veeartsen	-	34	561	579	186	184	184	130	108	66	45	2.077
Biologen, naturalisten (univers. of gelijkgest.)	-	35	114	107	45	27	24	17	9	7	4	389
Biologen, naturalisten e.d. (niet universitair)	-	14	34	21	10	13	10	3	6	1	-	112
Agronomen	5	49	85	77	60	57	58	56	55	18	2	522
Totaal	5	132	794	784	301	281	276	206	178	92	51	3.100
-Artsen, tandartsen, chirurgen, apothekers, paramed. specialist., verplegers e.d.												
Artsen en chirurgen	-	43	4.176	4.200	2.647	2.144	2.132	1.845	1.543	951	1.193	20.874
Tandartsen	-	373	1.195	781	417	314	272	200	201	114	131	3.998
Apothekers	-	198	1.426	1.603	901	671	581	747	717	470	290	7.604
Optometrist., opticiens	21	153	294	255	177	166	133	153	110	43	42	1.547
Masseurs, kinesisten en soortgelijken	2	2.441	4.728	3.344	1.246	763	393	219	138	55	30	13.359
Apothekersassistenten	146	749	861	766	537	347	286	281	273	86	33	4.365
Gediplomeerde verplegers en ziekenoppassers	617	14.571	14.395	9.581	4.753	3.640	2.903	2.280	1.659	383	173	54.955
Verplegend personeel en ziekenopp. (niet gedipl.)	1.983	8.528	6.815	4.798	3.213	2.966	2.641	2.050	1.260	265	121	34.640
Spec. in voedingsprobl. en diëtisten	1	196	260	169	55	26	14	5	4	3	-	733
Andere specialisten en paramedische techn. n.e.v.	43	400	652	586	381	304	292	197	150	54	28	3.087
Totaal	2.813	27.652	34.802	26.083	14.327	11.341	9.647	7.977	6.055	2.424	2.041	145.162
-Onderwijspersoneel												
Universiteitsprofessoren	-	94	280	473	649	739	594	498	432	213	161	4.133
Professoren van niet univ. hoger onderwijs	-	166	538	708	499	366	320	231	197	75	15	3.115
Leraars, regenten (middelbaar onderwijs)	-	13.197	24.016	23.076	21.395	16.786	11.761	6.862	4.815	1.498	129	123.535
Onderwijzers, (lager onderwijs)	18	7.044	8.057	11.595	10.409	7.758	4.328	2.840	2.199	476	24	54.748
Onderwijzend personeel (kleuteronderwijs)	21	1.835	2.845	4.265	3.500	3.009	1.444	598	531	130	8	18.186
Onderwijzend personeel (buitengewoon onderwijs)	1	155	270	310	256	150	99	71	28	8	-	1.348

Tabel VI.- TOTALE BEVOLKING (vervolg)

BEROEP	Leeftijdsgroepen											Totaal
	Jonger dan 20 jaar	van 20-24 jaar	van 25-29 jaar	van 30-34 jaar	van 35-39 jaar	van 40-44 jaar	van 45-49 jaar	van 50-54 jaar	van 55-59 jaar	van 60-64 jaar	65 jaar en meer	
Onderwijsassistent hoger en universitair onderwijs	-	369	1.012	725	253	103	68	23	10	5	2	2.570
Leraars, professoren voor prive lessen	3	82	150	153	98	74	82	68	55	26	39	830
Onderwijspersoneel n.e.v.	501	6.081	6.031	3.797	3.062	3.268	2.834	2.387	2.081	687	80	30.809
Totaal	544	29.023	43.199	45.102	40.121	32.253	21.530	13.578	10.348	3.118	458	239.274
-Leden van geestelijke orden	7	69	138	288	442	634	762	988	1.285	1.024	1.221	6.858
-Juridische beroepen												
Advokaten, procureurs, rechtskundige adviseurs	-	448	2.438	1.988	785	524	491	576	471	241	400	8.362
Rechters en magistraten	-	2	32	100	110	93	151	243	200	151	179	1.261
Notarissen	-	12	121	173	164	159	206	207	178	64	90	1.374
Juridische beroepen n.e.v.	-	84	280	394	248	240	230	250	333	168	99	2.326
Totaal	-	546	2.871	2.655	1.307	1.016	1.078	1.276	1.182	624	768	13.323
-Artiesten, schrijvers, journalisten e.d.												
Beeldhouwers, en andere soortgelijke kunstenaars	11	81	233	229	207	204	178	181	162	94	118	1.698
Decorateurs, stalleerders, modelontwerpers	62	430	615	652	448	328	335	274	188	63	33	3.428
Schrijvers, journalisten en soortgelijken	30	441	953	1.088	886	659	484	562	514	254	148	6.019
Acteurs, musici, dansers en soortgelijke artiesten	75	580	1.099	1.005	745	575	450	405	357	185	88	5.564
Totaal	178	1.532	2.900	2.974	2.286	1.766	1.447	1.422	1.221	596	387	16.709
-Tekenaars en technici (secundair niveau)												
Tekenaars	212	2.179	3.256	3.601	2.477	1.879	1.683	1.548	1.067	211	29	18.142
Overige technici n.e.v.	546	6.811	10.968	11.014	7.847	5.913	5.128	4.374	2.920	720	107	56.348
Totaal	758	8.990	14.224	14.615	10.324	7.792	6.811	5.922	3.987	931	136	74.490
-Andere pers. die vrij, wetenschap. of techn. beroep uitoefenen												
Boekhouders (expert)	-	3.330	4.963	4.894	3.229	2.696	2.700	2.815	2.611	894	503	28.635
Sociale assistenten en werkers	49	2.285	3.124	2.139	1.109	797	638	566	310	60	15	11.092
Archivarissen, bibliothecarissen en museumconservators	25	400	617	482	370	317	275	304	288	122	27	3.207
Economisten, statistici, wiskundigen, actuarissen	-	116	402	375	314	208	173	158	134	63	53	1.996
Informatici en systeemanalisten	-	661	1.777	2.037	1.297	668	386	265	107	22	3	7.223
Technici in informatica	45	1.252	1.720	1.376	648	305	178	124	59	9	2	5.718
Vertalers en tolken	8	310	724	763	513	300	224	194	179	93	45	3.353
Vorsers (universiteit)	-	426	873	538	402	261	118	67	39	8	3	2.735
Vrije beroep n.e.v.	174	386	1.331	1.289	674	331	228	149	102	46	25	4.735
Totaal	301	9.166	15.531	13.893	8.556	5.883	4.920	4.642	3.809	1.317	676	68.694
BEDRIJFSLEIDERS, DIRECTEURS EN HOGER ADMINISTRATIEF KADER-PERSONEEL	39	4.700	15.514	24.678	24.136	22.768	21.600	22.353	19.074	7.141	2.524	164.527
-Bedrijfsleiders in private sector, niet in dienstverband (behalve landb., handel, horeca)	39	496	1.429	2.516	3.063	3.260	3.512	3.384	2.654	1.291	1.346	22.990

Tabel VI.- TOTALE BEVOLKING (vervolg)

BEROEP	Leeftijdsgroepen											Totaal
	Jonger dan 20 jaar	van 20-24 jaar	van 25-29 jaar	van 30-34 jaar	van 35-39 jaar	van 40-44 jaar	van 45-49 jaar	van 50-54 jaar	van 55-59 jaar	van 60-64 jaar	65 jaar en meer	
-Directeurs, hoger admin. kaderpers. in de private sector, in dienstverband												
Directeurs, hoger admin. kaderp. in prive sector (behave landbouw, handel, horeca)	-	471	2.062	4.064	4.768	4.604	4.377	4.351	3.679	1.581	607	30.564
Directeurs, hoger admin. kaderpersoneel (handel)	-	470	1.161	2.013	2.000	2.012	1.786	1.745	1.390	544	262	13.383
Directeurs, hoger admin. kaderpersoneel (horeca)	-	75	168	178	138	106	94	77	66	29	13	944
Hoofden van kantoorpers. (prive sector)	-	1.426	5.959	9.982	9.681	8.465	7.558	7.193	5.439	1.481	112	57.296
Directiesecretarissen	-	858	1.458	1.610	922	753	652	569	354	59	21	7.256
Totaal	-	3.300	10.808	17.847	17.509	15.940	14.467	13.935	10.928	3.694	1.015	109.443
-Directeurs en hoger admin. kaderpers. in openbaar bestuur												
Leden van wetgevende macht	-	3	21	32	51	64	77	103	128	76	74	629
Directeurs, bestuurskaders (openbaar bestuur)	-	116	392	663	647	774	846	1.094	1.211	571	55	6.369
Hoger admin. personeel (openbaar bestuur)	-	517	1.739	2.068	1.581	1.520	1.507	2.266	2.412	980	21	14.611
Diensthoofden (openbaar bestuur)	-	268	1.125	1.552	1.285	1.210	1.191	1.571	1.741	529	13	10.485
Totaal	-	904	3.277	4.315	3.564	3.568	3.621	5.034	5.492	2.156	163	32.094
KANTOORBEDIENDEN	18.508	97.998	113.518	98.319	63.581	50.369	46.158	46.920	36.596	9.836	1.522	583.325
-Hulpboekhoud., kassiers, dactylogr., operateurs												
Bediende in boekhouding, kassiers e.d.	1.539	7.109	6.966	6.049	4.092	3.340	3.181	2.820	1.903	461	120	37.580
Stenografen, dactylogr. teletypisten	1.199	4.425	3.981	3.093	1.845	1.281	1.023	926	490	87	28	18.378
Operateurs voor boekhoud- en rekenmachines	46	233	242	168	113	87	66	68	43	9	1	1.076
Operateurs voor de gegevensinvoering	134	729	911	695	367	168	108	82	35	2	-	3.231
Operateurs van machines voor automatische gegevensverwerking	163	1.206	1.509	1.349	822	525	365	292	154	21	1	6.407
Andere operateurs voor bureaumachines	18	93	115	96	63	51	47	30	24	5	-	542
Totaal	3.099	13.795	13.724	11.450	7.302	5.452	4.790	4.218	2.649	585	150	67.214
-And. kantoorbedienden												
Bedienden van juridische diensten (private sector)	35	300	474	461	271	200	222	261	184	78	40	2.526
Bedienden (financiële transacties, verzekering)	1.012	8.095	13.007	13.238	7.468	4.655	4.009	3.874	2.760	698	94	58.910
Bedienden (verzending, ontvangst en transport)	864	3.604	3.617	3.018	2.184	2.073	2.090	2.153	1.686	388	55	21.732
Bedienden (administratie, redactie - private sector)	6.863	35.911	38.025	33.578	22.830	18.634	17.082	15.353	11.006	2.915	861	203.058
Bedienden (openbaar bestuur n.e.v.)	5.628	31.180	38.677	30.749	19.564	15.890	14.627	17.873	16.123	4.629	197	195.137
Andere bedienden n.e.v.	1.007	5.113	5.994	5.825	3.962	3.485	3.338	3.188	2.188	543	125	34.748
Totaal	15.409	84.203	99.794	86.869	56.279	44.917	41.368	42.702	33.947	9.251	1.372	516.111
HANDELAARS, PERSONEEL IN DE HANDEL, VERKOPERS E.D.	14.149	31.686	38.902	45.912	41.341	40.665	41.446	38.147	30.235	12.049	9.316	343.848
-Handelaars												
Groothandelaars	282	1.061	1.921	2.931	2.992	3.246	3.488	3.639	3.116	1.436	1.195	25.307
Kleinhandelaars	1.123	5.438	9.841	13.072	12.784	13.697	15.436	14.826	12.710	5.600	4.661	109.168

Tabel VI.- TOTALE BEVOLKING (vervolg)

BEROEP	Leeftijdsgroepen											Totaal
	Jonger dan 20 jaar	van 20-24 jaar	van 25-29 jaar	van 30-34 jaar	van 35-39 jaar	van 40-44 jaar	van 45-49 jaar	van 50-54 jaar	van 55-59 jaar	van 60-64 jaar	65 jaar en meer	
Hotel-, restaurant-, koffiehuishouders	873	3.036	5.758	7.299	6.640	6.391	6.000	5.110	3.841	1.584	1.544	48.076
Totaal	2.278	9.535	17.520	23.302	22.396	23.334	24.924	23.575	19.667	8.620	7.400	182.551
-Verzekeringsag., makel., verkoopsag., agenten voor dienstverl. e.d.												
Verzekeringsagenten en -inspecteurs	66	767	1.534	1.905	1.699	1.871	2.023	1.920	1.624	731	677	14.817
Makelaars (onroerende goederen)	7	68	194	283	268	265	255	234	184	88	92	1.938
Beursmakelaars	3	39	58	80	53	61	61	59	70	33	98	615
Veilingpersoneel en soortgelijken	1	5	15	18	7	12	13	10	8	2	7	98
Andere makelaars, commissionairs, tussenpersonen e.d.	29	246	550	698	609	561	477	487	400	154	148	4.359
Totaal	106	1.125	2.351	2.984	2.636	2.770	2.829	2.710	2.286	1.008	1.022	21.827
-Handelsreizigers en -vertegenwoordigers												
Handelsreizigers	121	2.089	4.467	5.858	5.394	4.893	4.680	4.283	3.724	1.306	498	37.313
Techn. handelsagenten en soortgelijken	11	211	655	846	716	501	437	360	279	101	23	4.140
Totaal	132	2.300	5.122	6.704	6.110	5.394	5.117	4.643	4.003	1.407	521	41.453
-Verkopers e.d.												
Verkopers, winkelbedienden, demonstrateurs en andere n.e.g.	11.421	18.022	12.555	10.929	8.256	7.397	6.851	5.710	3.094	625	238	85.098
Straatventers e.d.	206	514	771	873	773	801	881	804	694	258	119	6.694
Verkoopschefs	-	121	387	787	898	718	625	524	344	97	12	4.513
Inkopers, hoofdinkop.	6	69	196	333	272	251	219	181	147	34	4	1.712
Totaal	11.633	18.726	13.909	12.922	10.199	9.167	8.576	7.219	4.279	1.014	373	98.017
LANDBOUWERS, VISSERS, HOUTHAKKERS E.D.	4.312	8.682	8.411	9.642	9.667	13.272	17.285	19.308	17.849	7.350	1.975	117.753
-Directeurs, bedrijfsleiders in land- en tuinbouw, veeteelt (bediendencontract)	-	1	2	4	4	6	4	3	2	2	1	29
-Land-, tuinbouwers en fokkers (z. contract)												
Landbouwers	2.049	4.453	4.863	6.271	6.860	9.961	13.386	15.306	14.086	5.951	1.666	84.852
Tuinb.-bloemenkwekers	234	617	751	863	735	849	924	926	788	318	86	7.091
Tuinb.-groentekwekers	84	226	292	308	343	379	470	439	459	166	23	3.189
Tuinb.-fruitkwekers	25	68	75	119	133	172	221	261	277	140	51	1.542
Tuinb.-boomkwekers	23	48	92	107	93	92	107	95	98	31	21	807
Landbouwers en tuinbouwers n.e.v.	4	5	8	14	7	7	11	10	6	2	-	74
Veefokkers	37	114	161	210	205	260	337	328	296	103	44	2.095
Pluimveekwekers	19	46	62	60	84	122	137	176	115	36	14	871
Overige fokkers n.e.v.	1	5	11	9	12	15	21	10	16	6	1	107
Ondernemers van activiteiten ten behoeve van land- en tuinbouw	10	34	55	51	35	40	52	52	35	21	5	390
Totaal	2.486	5.616	6.370	8.012	8.507	11.897	15.666	17.603	16.176	6.774	1.911	101.018
-Arbeiders in land- en tuinbouw en veeteelt												
Landbouw- en veeteeltarbeiders	295	542	322	278	176	218	286	305	324	89	13	2.848
Tuinbouwarbeiders	1.187	1.878	1.168	888	626	751	911	953	938	347	29	9.676
Andere arbeiders ten behoeve van landbouw, tuinbouw en veeteelt	14	27	23	12	8	8	8	11	8	6	-	125
Totaal	1.496	2.447	1.513	1.178	810	977	1.205	1.269	1.270	442	42	12.649

Tabel VI.- TOTALE BEVOLKING (vervolg)

BEROEP	Leeftijdsgroepen											Totaal
	Jonger dan 20 jaar	van 20-24 jaar	van 25-29 jaar	van 30-34 jaar	van 35-39 jaar	van 40-44 jaar	van 45-49 jaar	van 50-54 jaar	van 55-59 jaar	van 60-64 jaar	65 jaar en meer	
-Vissers, visserijpersoneel												
Zee- en kustvissers	152	162	129	108	126	92	82	61	48	13	3	976
Visserijpersoneel	11	13	14	18	11	14	14	7	11	4	3	120
Totaal	163	175	143	126	137	106	96	68	59	17	6	1.096
-Houthakkers en andere bosarbeiders	167	443	383	322	209	286	314	365	342	115	15	2.961
MIJNWERKERS, GROEVE-ARBEIDERS E.D.	1.473	4.157	3.665	2.822	1.967	2.681	2.297	1.752	1.002	94	14	21.924
-Mijnwerkers, groeuarbeiders												
Mijnwerkers e.d.	1.256	3.571	3.105	2.265	1.510	2.177	1.707	1.158	532	27	4	17.312
Groeuarbeiders e.d.	164	447	420	403	339	363	455	464	379	56	8	3.498
Klei-, zand- en grinddelvers	5	11	12	14	14	21	27	25	17	4	2	152
Veen- en kalkdelvers	6	18	27	26	21	25	17	13	10	1	-	164
Grondboorders, bronboorders e.d.	30	76	68	68	45	45	43	43	50	5	-	473
Delfstoffenbewerkers (breker, sorteerder)	12	34	33	46	38	50	48	49	14	1	-	325
BEROEPEN UIT DE TRANSPORT-EN COMMUNICATIEBEDRIJVEN	3.572	20.297	28.812	26.399	20.734	19.334	19.587	18.935	14.028	3.231	429	175.358
-Dekofficieren, officieren werktuigkund., loodsen en scheepskapiteins												
Scheepskapitein, loodsen, dekkofficier (zeevaart)	-	215	250	194	175	174	169	127	75	14	6	1.399
Werktuigkundigen (zeevaart)	26	105	118	115	103	114	103	97	70	9	-	860
Binnenschippers en loodsen (binnenvaart)	172	432	546	704	702	708	720	752	685	235	117	5.773
Totaal	198	752	914	1.013	980	996	992	976	830	258	123	8.032
-Matrozen, machinisten, schippersknechten en scheepsstokers												
Matrozen, machinisten, schippersknechten, scheepsstokers (zeevaart)	212	319	328	364	357	326	297	244	157	36	2	2.642
Schippersknechten en machinisten (binnenvaart)	97	144	98	99	83	100	90	88	53	10	1	863
Totaal	309	463	426	463	440	426	387	332	210	46	3	3.505
-Vliegtuigpiloten, luchtvaartnavigators, boordwerktuigkundigen												
Vliegtuigpiloten en luchtvaartnavigators	-	44	104	152	127	78	155	127	43	4	1	835
Boordwerktuigkundigen (vliegtuig)	8	21	13	9	16	16	51	53	15	-	-	202
Totaal	8	65	117	161	143	94	206	180	58	4	1	1.037
-Bestuurders, chauffeurs (verv. spoor, via de weg)												
Trainmachinisten en treinstokers	389	1.869	1.689	1.319	607	310	329	452	205	30	1	7.200
Trambestuurders en trambest.-ontvangers	5	317	341	271	175	121	124	129	128	28	1	1.640
Autobusbestuurders en autobusbest.-ontvangers	15	833	1.774	1.755	1.351	1.161	1.240	1.003	644	182	32	9.990
Andere bestuurders van motorvoertuigen (beh. autobussen)	687	8.119	12.750	13.458	11.946	11.521	11.544	9.880	6.525	1.420	228	87.878
Andere bestuurders n.e.v.	5	32	39	41	45	36	22	20	10	-	1	251
Totaal	1.101	11.170	16.593	16.844	14.124	13.149	13.259	11.284	7.512	1.660	263	106.959

Tabel VI.- TOTALE BEVOLKING (vervolg)

BEROEP	Leeftijdsgroepen											Totaal
	Jonger dan 20 jaar	van 20-24 jaar	van 25-29 jaar	van 30-34 jaar	van 35-39 jaar	van 40-44 jaar	van 45-49 jaar	van 50-54 jaar	van 55-59 jaar	van 60-64 jaar	65 jaar en meer	
-Controleurs, inspecteurs (transportwezen)												
Stationschefs	12	178	340	193	170	160	182	328	413	28	-	2.004
Controleurs, inspecteurs (spoorweg)	46	286	286	167	70	53	84	166	173	46	-	1.357
Controleurs, inspecteurs (tram, bussen)	2	22	42	80	52	70	83	71	87	21	1	531
Overige controleurs en inspecteurs in het transportwezen n.e.v.	50	199	170	89	60	59	99	148	169	24	-	1.067
Totaal	110	665	838	529	352	342	448	713	842	119	1	4.959
-Rangeerders, verkeersl. en andere arbeiders uit het transportw. n.e.v.												
Verkeersleiders (zee-, binnenvaart)	-	5	11	19	19	29	27	28	35	14	-	187
Verkeersleiders (luchtvaart)	2	43	85	88	67	59	37	58	35	7	-	481
Trainwachters	131	527	333	133	53	36	55	95	59	3	-	1.425
Rangeerders (spoorweg)	119	759	797	585	306	234	365	735	842	86	-	4.828
Wachters, rangeerders (spoorweg)	137	485	345	213	105	81	122	204	227	28	1	1.948
And. verkeersleiders en regelaars n.e.v.	3	64	78	126	142	125	132	135	121	48	-	974
Ontvangers, begeleiders (transportwezen)	139	196	187	162	111	115	152	133	113	30	2	1.340
Andere arbeiders in het transportwezen n.e.v.	433	1.080	791	567	357	312	385	599	617	99	2	5.242
Totaal	964	3.159	2.627	1.893	1.160	991	1.275	1.987	2.049	315	5	16.425
-Telefonisten, telegrafist. radiotelegraf., boden, brievenbestellers, e.d. uit transportwezen												
Bureauchefs (p.t.t.)	-	197	500	375	322	290	246	381	305	151	1	2.768
Radio-officiëren en radiozender-bedieners	10	48	58	38	35	32	28	31	16	4	-	300
Telefonisten, telegrafisten	249	1.220	1.192	996	696	550	575	569	382	101	18	6.548
Brieven-, telegrambestellers	443	1.947	4.538	3.277	1.914	1.956	1.686	1.945	1.452	454	3	19.615
Boden	99	172	171	188	171	131	145	147	121	44	10	1.399
Andere arbeiders in het communicatiewezen n.e.v.	81	439	838	622	397	377	340	390	251	75	1	3.811
Totaal	882	4.023	7.297	5.496	3.535	3.336	3.020	3.463	2.527	829	33	34.441
AMBACHTSLIEDEN, PRODUKTIE- EN BOUWVAKARBEIDERS EN HANDLANGERS N.E.G.	80.093	171.480	165.093	156.726	121.760	119.469	122.551	106.592	70.055	13.640	2.840	1.130.299
-Meestergasten, ploegbazen e.d.	148	2.251	5.735	8.858	8.948	8.964	9.535	8.918	6.129	1.098	53	60.637
-Spinners, wevers, breiers, ververs, e.d.												
Vezelvoorbewerkers	264	372	297	275	213	266	332	331	273	40	5	2.668
Spinners en bobijniers (textiel)	1.411	1.546	1.272	1.188	975	917	1.063	728	311	16	2	9.429
Wevers, gereedstellers en regelaars van weefgetouwen	765	1.280	1.131	1.170	1.058	1.206	1.263	902	748	62	13	9.598
Breiers en regelaars van breimachines	310	431	438	407	329	249	273	198	75	15	7	2.732
Kaartenmakers voor weverij	6	14	6	8	6	13	9	4	6	1	-	73
Blekers, afwerkers en ververs (textielproducten)	290	429	353	293	258	272	324	332	269	16	4	2.840
Textielarbeiders en soortgelijken n.e.v.	1.288	1.809	1.545	1.484	1.014	1.123	1.286	1.017	601	35	5	11.207
Totaal	4.334	5.881	5.042	4.825	3.853	4.046	4.550	3.512	2.283	185	36	38.547

Tabel VI. - TOTALE BEVOLKING (vervolg)

BEROEP	Leeftijdsgroepen											Totaal
	Jonger dan 20 jaar	van 20-24 jaar	van 25-29 jaar	van 30-34 jaar	van 35-39 jaar	van 40-44 jaar	van 45-49 jaar	van 50-54 jaar	van 55-59 jaar	van 60-64 jaar	65 jaar en meer	
-Kleermakers, coupeurs, bontwerkers e.d.												
Kleermakers, naaisters en soortgelijke arbeiders	1.141	2.087	1.799	1.641	1.198	1.150	1.336	1.094	811	306	114	12.677
Bontwerkers e.d.	32	64	68	75	56	56	86	105	83	27	31	683
Hoedenmodisten, -makers	19	21	19	33	22	14	19	24	18	10	9	208
Stoffeërders e.d.	195	508	603	557	421	378	381	255	192	56	20	3.566
Aftekenaars, coupeurs patroonmakers (textielprod.)	139	310	312	287	199	137	169	102	63	21	2	1.741
Naaiers en borduurders van weefsels, bont, lederen kleding en handschoenen	4.970	8.091	6.028	4.253	2.710	1.951	1.698	1.141	330	39	17	31.228
Andere beroepen van textielproducten n.e.v.	557	913	671	482	336	297	271	204	133	24	8	3.896
Totaal	7.053	11.994	9.500	7.328	4.942	3.983	3.960	2.925	1.630	483	201	53.999
-Schoenmakers, lederbewerkers												
Schoenmakers, -herstellers	146	192	180	196	203	244	355	399	319	189	68	2.491
Snijders, oppinners e.d. (schoenfabricatie)	186	243	266	224	174	155	186	130	69	6	3	1.642
Marokijnwerkerbeid. e.d.	133	167	131	126	93	83	103	84	58	23	14	1.015
Zadel-, tuigmakers e.d. (ledernijverheid) n.e.v.	9	21	19	19	19	13	11	14	17	7	1	150
Totaal	474	623	596	565	489	495	655	627	463	225	86	5.298
-Hoogoven- en smeltovenarbeiders, walsers, draadtrekkers, vormers e.d.												
Bedieners van metaalovens	63	204	261	313	286	321	315	295	88	12	5	2.143
Uitgloeiers, temperaars, arb. voor de thermische behandeling van metalen	3	12	16	18	15	19	28	17	9	1	-	138
Walsers en afwerkers van walsprodukten	48	310	426	468	424	435	510	486	114	10	1	3.232
Bedieners metaalovens voor tweede smelting en verwarmingsovens	2	13	11	8	7	7	6	8	3	-	-	65
Metaalgieters	75	181	145	169	123	121	144	145	66	5	-	1.174
Vormers en kernmakers	41	83	66	96	73	83	104	98	62	4	4	714
Draadtrekkers en metaaltrekkers	138	392	636	796	628	664	676	533	195	11	3	4.672
Galvaniseërders, e.d. (metaalbekleding)	158	377	370	368	274	310	331	272	144	19	2	2.625
Arbeiders v. metaalprod. en -bewerking n.e.v.	603	2.113	2.621	2.697	2.186	2.667	2.990	2.842	671	60	5	19.455
Totaal	1.131	3.685	4.552	4.933	3.996	4.627	5.104	4.696	1.352	122	20	34.218
-Instrumentenmakers, horlogemakers, goud- en zilversmeden n.e.v.												
Mekaniciens voor precisie-instrumenten	61	211	265	244	169	129	149	128	70	24	2	1.452
Mekaniciens-opticiens en mecan. voor prothesen	228	400	362	334	212	145	158	203	138	72	38	2.290
Veiligheidsslotten- en wapenmakers	37	119	89	91	91	130	115	105	57	16	5	855
Uurwerkmakers	23	134	139	121	102	146	244	295	196	116	64	1.580
Goud- en zilversmeden, juweliers, graveurs, (edele metalen behalve diamant)	88	204	223	240	187	177	276	287	165	68	75	1.990
Diamantsnijders	607	677	739	838	628	560	461	351	400	141	58	5.460
Bewerkers edelstenen	392	340	457	488	463	320	303	192	271	59	7	3.292
Totaal	1.436	2.085	2.274	2.356	1.852	1.607	1.706	1.561	1.297	496	249	16.919
-Bank-, plaatwerkers, gereedschapsmakers, loodgieters, lassers, e.d.												
Bankwerkers, monteurs, installat. van apparaten	1.419	5.404	5.437	5.067	3.550	3.431	3.383	3.228	1.895	194	20	33.028
Install., bedieners van werktuigmachines	1.351	3.374	3.599	3.196	2.417	2.251	2.194	2.096	1.266	123	9	21.876
Aftekenaars, model-, gereedschapsmakers	248	790	875	973	848	670	679	603	362	58	13	6.119
Mekanici en herstell. van voertuigen (uitgez. vliegt.)	4.916	7.482	6.947	6.401	4.832	4.061	3.747	3.336	2.309	704	254	44.989

Tabel VI.- TOTALE BEVOLKING (vervolg)

BEROEP	Leeftijdsgroepen											Totaal
	Jonger dan 20 jaar	van 20-24 jaar	van 25-29 jaar	van 30-34 jaar	van 35-39 jaar	van 40-44 jaar	van 45-49 jaar	van 50-54 jaar	van 55-59 jaar	van 60-64 jaar	65 jaar en meer	
Mekaniciëns en herstell. van vliegtuigmotoren	30	139	89	81	89	140	180	129	74	6	-	957
Smeden, hamersmeden en bedieners van smeedpersen	182	297	290	343	278	302	399	424	394	122	36	3.067
Loodgieters, buizenfitters	2.390	4.089	4.103	4.294	3.329	3.003	2.669	2.323	1.492	354	87	28.133
Lassers en branders	1.931	5.500	5.487	5.252	3.812	3.392	2.939	2.630	1.661	142	8	32.754
Plaatwerkers, -slagers	1.379	2.576	2.371	2.163	1.517	1.319	1.250	988	612	87	32	14.294
Monteurs van metaalconstructies en metaalbewerkers n.e.v.	5.709	16.243	15.537	14.398	10.250	9.406	9.264	8.009	4.719	664	80	94.279
Totaal	19.555	45.894	44.735	42.168	30.922	27.975	26.704	23.766	14.784	2.454	539	279.496
-Elektriekers e.d.												
Elektriekers, -herstellers	2.334	7.611	7.387	6.561	4.800	3.448	3.051	2.982	1.845	433	101	40.553
Elektromec., -monteersd., elektrikers-bankwerkers	866	3.827	4.197	3.660	2.523	1.914	1.559	1.392	808	137	37	20.920
Elektronikers	75	471	624	495	340	181	154	88	58	10	1	2.497
Radio-, tv reparateurs	82	288	480	375	288	179	134	109	60	28	9	2.032
Monteerd., herstell. telegraaf, telefooninstall.	136	830	1.130	915	709	446	325	324	211	88	2	5.116
Kabelmonteersd.	79	305	351	287	206	174	197	169	112	21	-	1.901
Bedien. van schakelbord (elektrische centrale)	5	23	40	50	26	29	29	29	19	4	-	254
Operateurs radio-tv	5	45	89	57	59	36	41	34	41	23	4	434
Elektriekers en soortgelijke arbeiders n.e.v.	908	3.274	4.210	3.619	2.602	2.177	2.038	1.406	625	73	4	20.936
Totaal	4.490	16.674	18.508	16.019	11.553	8.584	7.528	6.533	3.779	817	158	94.643
-Houtbewerkers												
Timmerlieden en schrijnwerkers, parketvloerleggers	3.806	7.151	6.582	5.625	4.297	4.321	5.055	3.790	2.604	682	157	44.070
Betontimmerlieden, bekisters, stutters	218	740	836	734	591	550	488	355	251	9	1	4.773
Meubelmakers	1.118	1.981	1.852	1.533	1.241	1.254	1.402	1.067	737	167	64	12.416
Bedieners van houtbewerkingsmachines	156	257	202	139	104	133	121	125	112	14	4	1.367
Zagers	161	250	184	146	130	143	184	203	183	47	15	1.646
Arbeiders in de bewerking van hout	50	66	62	43	52	63	55	41	43	4	-	479
Houtbewerkers n.e.v.	900	1.341	1.112	866	632	666	640	513	397	62	12	7.141
Totaal	6.409	11.786	10.830	9.086	7.047	7.130	7.945	6.094	4.327	985	253	71.892
-Schilders, behang., e.d.												
Schilders en behangers (gebouwen)	812	1.791	1.926	2.112	1.836	1.883	1.982	1.792	1.429	446	108	16.117
Andere schilders	432	1.094	1.076	1.073	978	1.009	988	964	760	180	38	8.592
Totaal	1.244	2.885	3.002	3.185	2.814	2.892	2.970	2.756	2.189	626	146	24.709
-Ambachtslieden en bouwvakarb. n.e.v.												
Metselaars, vloerenleggers	3.634	8.617	7.720	7.729	6.457	7.542	8.222	7.261	4.600	581	122	62.485
Plafonneersd., pleisterwerkers	394	766	765	827	786	966	1.089	901	530	93	8	7.125
Betonwerkers, -afwerkers	127	367	393	395	324	427	482	411	346	27	8	3.307
Isolatersd.	94	200	202	199	141	113	115	87	61	13	1	1.226
Glazenmakers	124	260	234	196	179	166	150	140	107	33	20	1.609
Dakdekkers	426	833	784	650	464	412	341	286	171	40	11	4.418
Steenhouwers en steengraversd.	222	445	391	426	348	502	595	436	347	98	28	3.838
Andere bouwvakarbeiders n.e.v.	2.387	6.341	4.577	3.785	2.674	2.781	2.844	2.705	2.381	335	27	30.837
Totaal	7.408	17.829	15.066	14.207	11.373	12.909	13.838	12.227	8.543	1.220	225	114.845
-Werkers (boekbinderij, uitgeverij, drukkerij)												
Hand-, machinezetter	87	379	614	741	574	514	552	419	348	101	26	4.355

Tabel VI. - TOTALE BEVOLKING (vervolg)

BEROEP	Leeftijdsgroepen											Totaal
	Jonger dan 20 jaar	van 20-24 jaar	van 25-29 jaar	van 30-34 jaar	van 35-39 jaar	van 40-44 jaar	van 45-49 jaar	van 50-54 jaar	van 55-59 jaar	van 60-64 jaar	65 jaar en meer	
Drukkersbedieners en drukkers	417	1.364	1.494	1.545	1.223	1.109	1.050	821	635	230	110	9.998
Clichemakers, stereotypeurs, galvanoplastiekers	3	24	33	32	25	29	29	29	18	1	-	223
Drukkerijgraveerders (behalve fotografeerders)	14	46	76	70	56	32	46	34	26	13	3	416
Fotografeerders	20	100	125	147	123	122	103	77	53	13	2	885
Boekbinders e.d.	244	404	443	380	290	304	329	253	182	44	33	2.906
Ontwikkelaars, afdrukkerafmonteurs (filmen, foto's)	31	173	170	181	145	124	115	113	41	12	2	1.107
Drukkerijarbeiders n.e.v.	278	712	692	707	540	464	482	367	263	74	28	4.607
Totaal	1.094	3.202	3.647	3.803	2.976	2.698	2.706	2.113	1.566	488	204	24.497
- Glasarbeiders en aardewerarbeiders												
Bedieners van ramen- en glasmachines	118	330	302	311	288	358	388	248	80	9	1	2.433
Optieglasbewerkers	17	29	27	12	10	7	10	4	1	1	-	118
Glasbewerkers in de bekerv- en flessenfabricage	130	273	250	286	232	277	268	171	79	8	2	1.976
Pottenbakkers e.d.	223	431	369	367	273	334	344	317	195	11	14	2.878
Bedieners van glas- en keramiekoovens	17	58	65	32	47	59	71	49	40	6	1	445
Glas- en keramiekversierders	15	45	58	26	19	27	35	21	10	1	1	258
Slijpers en graveerders (glas en aardewerk)	9	13	17	9	13	15	18	21	20	4	-	139
Andere glas- en keramiekarbeiders n.e.v.	295	850	784	791	500	551	583	373	140	28	1	4.896
Totaal	824	2.029	1.872	1.834	1.382	1.628	1.717	1.204	565	68	20	13.143
- Werkers (voedings- en dranknijverheid)												
Molenaars, olieslagers, graanbewerkers e.d.	95	195	187	187	171	266	319	303	286	47	14	2.070
Bakkers, banketbakkers	3.477	2.838	2.426	2.303	2.125	2.215	2.157	1.916	1.432	515	113	21.517
Suikerb., chocoladebew.	213	334	236	187	141	170	168	151	97	15	11	1.723
Distillat., alcoholische dranken, brouwers, wijnarbeiders e.d.	117	300	299	278	250	364	497	444	432	46	19	3.046
Kokers, zouters, rokers en soortgelijken	260	320	192	150	137	135	153	124	85	16	3	1.575
Slachters	768	707	517	462	418	424	385	308	268	83	13	4.353
Beenhouwers, spekslagers	3.534	3.431	2.879	2.954	2.708	2.633	2.380	1.790	1.531	631	177	24.648
Melkerijarbeiders en margarinerbereiders	126	330	232	201	170	213	252	251	208	24	5	2.012
Arbeiders in de productie en raffinad. van suiker en aanverwante producten	27	70	102	60	56	75	167	135	85	5	-	782
Werkers in voedings- en dranknijverheid n.e.v.	1.042	2.005	1.564	1.257	973	1.053	1.182	1.136	780	103	20	11.115
Totaal	9.659	10.530	8.634	8.039	7.149	7.548	7.660	6.558	5.204	1.485	375	72.841
- Werkers (scheikundige- en papiernijverheid)												
Bedieners van distilleer-, reactie- en raffinaderijapparaten	138	599	681	669	582	518	494	463	349	26	3	4.522
Kokers, branders e.d. (scheikundige nijverheid)	29	83	115	102	92	115	110	99	54	7	3	809
Brekers, malers, e.d. (scheikundige nijverheid)	37	127	158	211	157	197	195	160	139	11	1	1.393
Bedieners van filtreerapparaten	5	40	54	60	36	48	56	71	31	3	-	404
Arbeiders van scheikundige nijverheid n.e.v.	391	1.859	2.075	2.103	1.572	1.667	1.612	1.396	757	90	12	13.534
Papierbrijbereiders	36	65	69	56	49	44	48	43	32	6	-	448
Papierarbeiders	450	1.082	917	870	651	638	651	520	364	36	4	6.183
Papierbewerkers	198	280	218	231	159	176	169	158	97	14	8	1.708
Totaal	1.284	4.135	4.287	4.302	3.298	3.403	3.335	2.910	1.823	193	31	29.001

Tabel VI.- TOTALE BEVOLKING (vervolg)

BEROEP	Leeftijdsgroepen											Totaal
	Jonger dan 20 jaar	van 20-24 jaar	van 25-29 jaar	van 30-34 jaar	van 35-39 jaar	van 40-44 jaar	van 45-49 jaar	van 50-54 jaar	van 55-59 jaar	van 60-64 jaar	65 jaar en meer	
-Tabaksbewerkers												
Tabaksbereiders	34	91	91	83	65	56	45	55	34	7	2	563
Sigaren- en sigarillosmakers	190	468	351	230	186	143	95	50	22	1	2	1.738
Sigarettenmakers	13	51	45	40	21	27	18	22	12	1	-	250
Tabaksbewerkers n.e.v.	119	370	291	206	137	123	116	104	46	7	-	1.519
Totaal	356	980	778	559	409	349	274	231	114	16	4	4.070
-Ambachtslieden, vak- en fabrieksarbeid. n.e.v.												
Mandenmakers, borstelmakers e.d.	32	36	30	39	43	44	40	48	35	9	4	360
Bandenmakers en vulcaniseerders	47	184	166	152	102	116	101	76	36	5	1	986
Arbeiders in de productie van artikelen in rubber en plastic	773	1.735	1.502	1.301	898	901	871	702	478	49	9	9.219
Leerlooiers, pletterijarb., leertouwerijarbeiders e.d.	126	136	120	137	118	125	157	135	87	14	3	1.158
Muziekinstrumentenmakers e.d.	14	27	22	24	10	21	17	12	16	4	9	176
Film-, fotogr. papier-, platenvervaardigers	20	109	106	181	167	253	262	226	64	3	1	1.392
Arbeiders in fabricatie van betonprod., asbestcement en agglomeraten ervan	152	371	346	394	321	356	391	346	295	25	2	2.999
Ambachtslieden, vak- en fabrieksarbeiders n.e.v.	94	203	152	121	86	53	64	38	44	12	2	869
Totaal	1.258	2.801	2.444	2.349	1.745	1.869	1.903	1.583	1.055	121	31	17.159
-Inpakkers, capsuleerd., etiketteerders e.d.	2.282	3.692	2.676	2.196	1.534	1.428	1.320	1.026	418	72	9	16.653
-Fabrieks-, grondwerk-, kraanmachinisten en soortgelijken												
Turbinemachinisten	-	11	6	10	13	15	14	15	8	1	-	93
Fabrieksmachinisten n.e.v.	46	188	217	192	175	209	252	228	184	16	2	1.709
Kraanmannen, bedieners van hijs-, hefwerktuigen	172	1.339	1.914	2.257	1.794	1.878	1.935	1.593	736	66	2	13.686
Optuigers en kabelsplitters	8	24	43	36	22	20	14	9	1	-	-	177
Bedieners grondwerk- en bouwmachines n.e.v.	263	951	1.028	1.054	871	794	849	678	515	65	5	7.073
Bedieners van interne transportmiddelen	204	1.089	1.144	961	664	739	755	556	281	23	1	6.417
Totaal	693	3.602	4.352	4.510	3.539	3.655	3.819	3.079	1.725	171	10	29.155
-Havenarbeid., laders en lossers, handlang. n.e.v.												
Havenarbeiders, laders en lossers	50	376	857	1.139	1.084	1.378	1.694	1.530	1.059	125	2	9.294
Warenbehandelaars	4.124	8.307	6.598	5.500	4.045	4.302	4.938	4.923	3.734	617	58	47.146
Oliërs en smeerders	116	197	162	127	80	101	87	102	63	12	3	1.050
Handlangers n.e.v.	4.671	10.042	8.946	8.838	6.730	7.898	8.603	7.718	5.953	1.561	127	71.087
Totaal	8.961	18.922	16.563	15.604	11.939	13.679	15.322	14.273	10.809	2.315	190	128.577
BEROEPEN IN DIENSTVERLENENDE, SPORT- EN ONTSPANNINGSBEDRIJVEN	17.334	40.990	42.078	40.233	32.607	31.628	30.874	26.359	17.633	4.950	1.554	286.240
-Brandweerpersoneel, politie, bewakers e.d.												
Brandweerpersoneel. e.d.	15	433	1.117	1.178	932	675	506	302	247	48	1	5.454
Politie en rijkswacht	487	4.997	6.356	5.478	3.529	3.263	3.616	3.297	2.274	716	8	34.021

Tabel VI.- TOTALE BEVOLKING (vervolg)

BEROEP	Leeftijdsgroepen											Totaal
	Jonger dan 20 jaar	van 20-24 jaar	van 25-29 jaar	van 30-34 jaar	van 35-39 jaar	van 40-44 jaar	van 45-49 jaar	van 50-54 jaar	van 55-59 jaar	van 60-64 jaar	65 jaar en meer	
Bewakers e.d. n.e.v.	61	738	1.057	1.228	1.193	1.407	1.584	1.563	1.377	497	107	10.812
Totaal	563	6.168	8.530	7.884	5.654	5.345	5.706	5.162	3.898	1.261	116	50.287
-Huishoudelijk, hotel- en keukenpersoneel												
Huismeesters, gouvernantes en economen	826	2.769	2.186	1.861	1.431	1.461	1.307	1.130	766	171	66	13.974
Koks	2.643	5.452	4.492	3.985	3.190	3.181	3.179	2.779	1.675	422	75	31.073
Kamerm., huisknechten, dienstboden e.d.	515	856	736	680	471	508	533	525	402	99	42	5.367
Kelners, buffetbedienden e.d.	1.869	3.923	3.302	2.525	1.872	1.613	1.482	1.178	737	189	62	18.752
Concierges (gebouw) en kosters	53	466	726	975	874	1.049	1.324	1.394	1.270	479	261	8.871
Sjouwers, werkvrouwen, schoonmakers e.d.	4.234	11.071	12.443	13.594	12.246	13.269	12.858	10.259	5.962	1.201	353	97.490
Receptiepersoneel e.d.	158	582	445	327	271	282	390	419	410	114	26	3.424
Totaal	10.298	25.119	24.330	23.947	20.355	21.363	21.073	17.684	11.222	2.675	885	178.951
-Beroepen in de persoonsdiensten												
Kappers en schoonheids-specialisten e.d.	4.681	5.529	4.757	4.351	3.557	2.234	1.376	1.212	932	468	269	29.366
Wassers, ontvetters, persers, ververs van kledingstukken	1.217	1.713	1.362	1.407	1.242	1.286	1.281	1.090	658	177	77	11.510
Fotografen e.d.	108	414	731	779	496	370	329	382	285	112	67	4.073
Begravenisondernemers en -personeel	20	72	92	115	104	124	172	130	137	74	50	1.090
Totaal	6.026	7.728	6.942	6.652	5.399	4.014	3.158	2.814	2.012	831	463	46.039
Atleten, en sportbeoefenaars e.d.	148	807	993	671	423	325	326	189	126	35	20	4.063
-Andere beroepen in de dienstverlenende bedrijven												
Gidsen	3	58	52	36	21	19	20	17	17	10	3	256
Luchtvaartstestessen, stewards, kelners e.d.	3	206	291	228	158	72	56	23	5	-	-	1.042
Andere beroepen in de dienstverlen. bedrijven	293	904	940	815	597	490	535	470	353	138	67	5.602
Totaal	299	1.168	1.283	1.079	776	581	611	510	375	148	70	6.900
BEROEPSMILITAIREN	7.085	12.895	6.284	5.027	3.832	4.793	7.874	6.361	1.992	106	18	56.267
-Beroepsmilitairen												
Officieren (beroeps)	464	1.195	821	851	760	732	1.312	764	163	22	9	7.093
Onderofficieren (beroeps)	795	2.009	1.196	1.013	926	1.342	2.201	1.810	558	14	3	11.867
Korporaals en soldaten (beroeps)	5.826	9.691	4.267	3.163	2.146	2.719	4.361	3.787	1.271	70	6	37.307
BEROEPSBEVOLKING MET ONBEKEND BEROEP	1.970	5.295	5.582	4.879	3.536	3.160	3.154	2.687	2.105	741	409	33.518
-Andere beroepsbevolking												
Gehandicapten in beschermde werkplaats	529	1.686	1.549	1.109	517	448	396	299	184	54	4	6.775
Beroepsbevolking met onbekend beroep	1.441	3.609	4.033	3.770	3.019	2.712	2.758	2.388	1.921	687	405	26.743
Algemeen totaal	153.141	477.582	550.197	529.417	406.882	373.564	362.446	328.188	240.691	70.061	26.901	3.519.070

Tabel VII

**ACTIEVE BEROEPSBEVOLKING NAAR GESLACHT, BEDRIJFSKLASSE
EN ARBEIDSDUUR**

HET RIJK

Tabel VII. - MANNELIJKE BEVOLKING

BEDRIJFSKLASSE	Minder dan 10 uren	van 10 tot 14 uren	van 15 tot 19 uren	van 20 tot 24 uren	van 25 tot 29 uren	van 30 tot 34 uren	van 35 tot 36 uren	37 uren
Landbouw, tuinbouw en veeteelt								
- Landbouw	85	282	149	547	222	553	296	28
- Bosbouw	3	8	9	44	6	35	24	3
- Visserij	-	2	4	19	-	7	8	1
Totaal	88	292	162	610	228	595	328	32
Energie en waterhuishouding								
- Winning en bewerking vaste brandstoffen	6	9	7	45	2	22	60	14
- Cokesovenbedrijven	-	1	-	1	-	3	14	7
- Aardolie- en aardgaswinning	-	-	-	1	-	-	-	-
- Aardolieraffinaderijen	-	2	1	8	3	9	88	31
- Vervaardiging splijt- en kweekstoffen	1	-	-	-	-	1	1	4
- Productie en distributie van elektriciteit, gas, stoom en warm water	8	2	10	24	19	55	1 919	952
- Waterleidingsbedrijven	4	3	-	3	6	14	404	320
Totaal	19	17	18	82	30	104	2 486	1 328
Winning en verwerking niet-energetische delfstoffen en derivaten: chemische industrie								
- Winning en voorbereiding van ertsen	-	-	-	-	-	1	5	21
- Vervaardiging en eerste verwerking metalen	29	8	18	84	56	181	1 493	10 449
- Winning van niet-energetische mineralen, (behalve ertsen): veenderijen	9	4	5	19	2	13	29	21
- Vervaardiging van steen, cement, betonwaren, aardewerk, glas, e.d.	21	18	36	104	25	164	324	261
- Chemische industrie	41	30	26	101	29	133	460	625
- Kunstmatige en synthetische vezelfabrieken	-	2	-	4	2	1	24	12
Totaal	100	62	85	312	114	493	2 335	11 389
Metaalverwerkende industrie; fijnmechanische en optische industrie								
- Vervaardiging produkten uit metaal (met uitzondering machines, transportmiddelen)	45	46	56	175	66	310	944	6 708
- Machinebouw	20	20	28	69	24	116	704	3 608
- Bureau-machinefabrieken en fabrieken voor machines voor informatieverwerking	1	1	-	3	1	7	16	185
- Elektrotechnische industrie	15	19	27	92	35	138	4 649	3 226
- Automobielenbouw: fabrieken van auto-onderdelen	14	5	9	61	22	113	339	1 162

Tabel VII.- MANNELIJKE BEVOLKING (vervolg)

BEDRIJFSKLASSE	38 uren	39 uren	40 uren	van 41 tot 43 uren	van 44 tot 47 uren	48 uren en meer	Duur onbekend	Totaal
Landbouw, tuinbouw en veeteelt								
- Landbouw	1 266	311	11 002	251	1 302	66 125	1 464	83 883
- Bosbouw	215	22	1 266	27	110	772	25	2 569
- Visserij	87	10	434	9	41	591	6	1 219
Totaal	1 568	343	12 702	287	1 453	67 488	1 495	87 671
Energie en waterhuishouding								
- Winning en bewerking vaste brandstoffen	1 696	330	17 146	1 887	146	217	70	21 657
- Cokesovenbedrijven	643	40	274	8	10	27	5	1 033
- Aardolie- en aardgaswinning	15	2	42	6	2	9	2	79
- Aardolieraffinaderijen	4 186	258	1 321	37	89	264	6	6 303
- Vervaardiging splijt- en kweekstoffen	95	104	52	2	-	2	2	264
- Productie en distributie van elektriciteit, gas, stoom en warm water	16 903	961	3 721	107	209	346	61	25 297
- Waterleidingsbedrijven	3 922	400	1 156	27	26	57	26	6 368
Totaal	27 460	2 095	23 712	2 074	482	922	172	61 001
Winning en verwerking niet-energetische delfstoffen en derivaten: chemische industrie								
- Winning en voorbereiding van ertsen	109	6	97	1	10	27	5	282
- Vervaardiging en eerste verwerking metalen	35 165	3 707	21 809	676	571	4 731	123	79 100
- Winning van niet-energetische mineralen, (behalve ertsen); veenderijen	864	1 572	2 923	24	86	261	26	5 858
- Vervaardiging van steen, cement, betonwaren, aardewerk, glas, e.d.	16 808	4 988	16 927	251	487	1 935	118	42 467
- Chemische industrie	21 469	4 048	23 944	375	825	2 453	133	54 692
- Kunstmatige en synthetische vezelfabrieken	886	201	518	17	16	69	4	1 756
Totaal	75 301	14 522	66 218	1 344	1 995	9 476	409	184 155
Metaalverwerkende industrie; fijnmechanische en optische industrie								
- Vervaardiging produkten uit metaal (met uitzondering machines, transportmiddelen	22 689	10 954	23 556	302	712	3 267	243	70 083
- Machinebouw	18 006	6 048	14 102	164	393	1 346	100	44 748
- Bureau-machinefabrieken en fabrieken voor machines voor informatieverwerking	320	243	561	6	40	91	3	1 478
- Elektrotechnische industrie	21 473	6 131	14 634	420	495	1 316	113	52 783
- Automobielenbouw; fabrieken van auto-onderdelen	15 504	5 129	25 927	129	221	641	117	49 393

Tabel VII. - MANNELIJKE BEVOLKING (vervolg)

BEDRIJFSKLASSE	Minder dan 10 uren	van 10 tot 14 uren	van 15 tot 19 uren	van 20 tot 24 uren	van 25 tot 29 uren	van 30 tot 34 uren	van 35 tot 36 uren	37 uren
- Overige transportmiddelen-fabrieken	9	7	3	12	14	62	683	1 128
- Fijnmechanische en optische industrie	4	10	10	20	9	51	240	223
Totaal	108	108	133	432	171	797	7 575	16 240
Andere be- en verwerkende industrieën								
- Voedingsindustrie, dranken, tabak	53	87	87	348	108	489	727	509
- Textielnijverheid	19	10	21	81	33	153	354	273
- Ledernijverheid	2	6	3	9	2	7	15	5
- Schoen- en kledingnijverheid	15	29	28	89	20	76	100	59
- Houtindustrie, fabrieken van houten meubelen	40	67	64	215	81	391	369	110
- Papier-, papierwarenindustrie, grafische nijverheid; uitgeverijen	92	54	67	152	44	156	3 632	697
- Rubber- en plasticverwerkende industrie	8	7	13	32	4	44	218	164
- Overige verwerkende industrie	16	19	28	72	22	68	194	114
Totaal	245	279	311	998	314	1 384	5 609	1 931
Bouwnijverheid	191	190	150	861	302	1 699	1 893	629
Handel, hotels, restaurants, cafés; reparatiebedrijven								
- Groothandel (behalve recuperatie)	130	263	198	679	214	533	2 483	1 367
- Recuperatie	4	11	18	41	18	37	41	66
- Tussenpersonen in handel	15	22	12	29	12	35	27	7
- Kleinhandel	368	561	405	1 578	418	1 566	13 252	937
- Maaltijden- dranken en logies-verstreckende bedrijven	121	202	241	758	184	489	523	90
- Reparatie van gebruiksgoederen en voertuigen	72	112	98	399	148	1 036	554	174
Totaal	710	1 171	972	3 484	994	3 696	16 880	2 641

Tabel VII.- MANNELIJKE BEVOLKING (vervolg)

BEDRIJFSKLASSE	38 uren	39 uren	40 uren	van 41 tot 43 uren	van 44 tot 47 uren	48 uren en meer	Duur onbekend	Totaal
- Overige transportmiddelen- fabrieken	8 098	5 574	4 454	61	125	367	29	20 626
- Fijnmechanische en optische industrie	1 081	567	1 904	29	132	567	53	4 900
Totaal	87 171	34 656	85 138	1 111	2 118	7 595	658	244 011
Andere be- en verwerkende industrieën								
- Voedingsindustrie, dranken, tabak	13 475	21 009	23 631	422	1 281	9 502	533	72 261
- Textielnijverheid	7 765	13 618	13 154	122	394	1 712	23	37 732
- Ledernijverheid	212	70	1 385	2	28	166	25	1 937
- Schoen- en kledingnijverheid	1 524	2 244	3 732	38	252	1 586	114	9 906
- Houtindustrie, fabrieken van houten meubelen	11 484	9 670	21 264	170	729	3 853	343	48 850
- Papier-, papierwarenindustrie, grafische nijverheid; uitgeverijen	19 531	2 567	9 604	226	682	3 566	407	41 477
- Rubber- en plasticverwerkende industrie	3 694	1 943	9 489	229	180	732	62	16 819
- Overige verwerkende industrie	2 019	936	6 578	37	157	663	77	11 000
Totaal	59 704	52 057	88 837	1 246	3 703	21 780	1 584	239 982
Bouwnijverheid	30 817	12 832	167 165	913	3 358	17 080	2 361	240 441
Handel, hotels, restaurants, cafés; reparatiebedrijven								
- Groothandel (behalve recuperatie)	15 969	12 403	45 338	866	3 844	21 323	998	106 608
- Recuperatie	524	489	1 666	25	126	752	89	3 907
- Tussenpersonen in handel	145	45	729	17	131	761	184	2 171
- Kleinhandel	11 073	6 694	39 767	1 506	4 932	57 993	2 811	143 861
- Maaltijden- dranken en logies- verstrekkende bedrijven	1 590	282	12 499	443	991	18 940	2 038	39 391
- Reparatie van gebruiksgoederen en voertuigen	6 669	11 424	18 226	291	1 253	8 127	733	49 316
Totaal	35 970	31 337	118 225	3 148	11 277	107 896	6 853	345 254

Tabel VII.- MANNELIJKE BEVOLKING (vervolg)

BEDRIJFSKLASSE	Minder dan 10 uren	van 10 tot 14 uren	van 15 tot 19 uren	van 20 tot 24 uren	van 25 tot 29 uren	van 30 tot 34 uren	van 35 tot 36 uren	37 uren
Vervoer en verkeer								
- Spoorwegen	14	3	10	30	35	119	1 060	248
- Overig vervoer te land	54	69	83	294	80	246	813	267
- Binnenscheepvaart	3	6	1	10	3	9	17	10
- Zee- en kustvaart	2	1	1	15	4	28	39	17
- Luchtvaart	6	14	60	84	34	62	214	76
- Aan het vervoer verwante activiteiten	9	15	16	47	25	87	1 558	1 538
- Reisbureaus, tussenpersonen in verband met vervoer, opslag	6	27	13	56	14	47	341	460
- Communicatiebedrijven	22	4	13	50	59	166	779	381
Totaal	116	139	197	586	254	764	4 821	2 997
Bank- en verzekeringswezen, dienstverlening ten behoeve van ondernemingen, verhuur								
- Bank- en kredietwezen	60	50	48	119	72	768	8 885	14 114
- Verzekeringswezen (behalve sociale verzekering)	84	73	47	116	55	126	1 027	6 660
- Hulpbedrijven voor bank- en verzekeringswezen, exploitatie en handel onroerende goederen, dienstverlening ten behoeve van ondernemingen	260	411	274	757	202	700	1 616	2 039
- Verhuur van roerende goederen	2	10	5	12	3	12	17	17
- Verhuur van onroerende goederen	1	1	1	2	1	2	7	-
Totaal	407	545	375	1 006	333	1 608	11 552	22 830
Andere dienstverleningen								
- Algemene overheidsbesturen, defensie en wettelijke sociale verzekering	201	170	232	798	543	1 069	13 439	5 910
- Reiningsdiensten, beheer van begraafplaatsen	25	42	120	101	51	149	679	221
- Onderwijs	733	1 126	4 962	23 502	17 968	11 620	8 941	647
- Wetenschappelijke instellingen en onderzoekcentra	8	9	9	29	11	35	130	139
- Diensten volksgezondheid en dierengeneeskunde	148	196	244	593	284	724	1 627	439
- Overige maatschappelijke dienstverlenende instellingen	106	122	146	482	183	305	1 149	601
- Recreatieve en culturele dienstverlening	138	211	186	590	230	616	1 207	225
- Persoonlijke diensten	61	78	86	257	72	274	232	33
- Overige diensten	22	31	37	88	34	136	264	110
Totaal	1 442	1 985	6 022	26 440	19 376	14 928	27 668	8 325
Onvoldoende omschreven activiteiten	107	102	117	420	136	437	1 432	780
Algemeen totaal	3 533	4 890	8 542	35 231	22 252	26 505	82 579	69 122

Tabel VII. - MANNELIJKE BEVOLKING (vervolg)

BEDRIJFSKLASSE	38 uren	39 uren	40 uren	van 41 tot 43 uren	van 44 tot 47 uren	48 uren en meer	Duur onbekend	Totaal
Vervoer en verkeer								
- Spoorwegen	49 429	1 063	13 066	256	242	539	165	66 279
- Overig vervoer te land	15 890	1 486	23 350	471	1 583	9 610	1 036	55 332
- Binnenscheepvaart	365	60	971	29	92	1 720	588	3 884
- Zee- en kustvaart	1 607	51	1 844	69	133	941	348	5 100
- Luchtvaart	4 477	179	2 143	95	120	262	224	8 050
- Aan het vervoer verwante activiteiten	7 788	772	7 042	243	302	933	103	20 478
- Reisbureaus, tussenpersonen in verband met vervoer, opslag	4 750	640	4 305	169	342	1 067	94	12 331
- Communicatiebedrijven	37 786	789	18 831	1 792	2 205	484	194	63 555
Totaal	122 092	5 040	71 552	3 124	5 019	15 556	2 752	235 009
Bank- en verzekeringswezen, dienstverlening ten behoeve van ondernemingen, verhuur								
- Bank- en kredietwezen	15 738	802	7 332	407	1 124	2 604	264	52 387
- Verzekeringswezen (behalve sociale verzekering)	4 740	421	4 051	133	713	3 557	250	22 053
- Hulpbedrijven voor bank- en verzekeringswezen, exploitatie en handel onroerende goederen, dienstverlening ten behoeve van ondernemingen	9 068	2 380	24 614	553	2 653	17 300	1 374	64 201
- Verhuur van roerende goederen	196	129	640	13	35	262	17	1 370
- Verhuur van onroerende goederen	14	10	73	2	3	21	2	140
Totaal	29 756	3 742	36 710	1 108	4 528	23 744	1 907	140 151
Andere dienstverleningen								
- Algemene overheidsbesturen, defensie en wettelijke sociale verzekering	129 899	3 633	73 401	1 916	2 562	7 037	1 809	242 619
- Reinigingsdiensten, beheer van begraaftplaatsen	4 278	602	3 500	55	122	511	192	10 648
- Onderwijs	15 399	694	18 959	757	2 380	5 737	1 286	114 711
- Wetenschappelijke instellingen en onderzoekcentra	2 464	188	1 766	73	114	322	27	5 324
- Diensten volksgezondheid en dierengeneeskunde	14 523	407	8 716	387	1 662	16 765	1 102	47 817
- Overige maatschappelijke dienstverlenende instellingen	6 150	834	9 789	182	439	3 791	597	24 876
- Recreatieve en culturele dienstverlening	6 123	368	6 094	198	407	3 337	1 037	20 967
- Persoonlijke diensten	972	1 049	5 034	209	1 257	5 420	525	15 559
- Overige diensten	1 977	317	6 377	866	373	608	380	11 620
Totaal	181 785	8 092	133 636	4 643	9 316	43 528	6 955	494 141
Onvoldoende onbekende activiteiten	9 969	1 779	18 826	240	614	2 926	18 307	56 192
Algemeen totaal	661 593	166 495	822 721	19 238	43 863	317 991	43 453	2 328 008

Tabel VII.- VROUWELIJKE BEVOLKING

BEDRIJFSKLASSE	Minder dan 10 uren	van 10 tot 14 uren	van 15 tot 19 uren	van 20 tot 24 uren	van 25 tot 29 uren	van 30 tot 34 uren	van 35 tot 36 uren	37 uren
Landbouw, tuinbouw en veeteelt								
- Landbouw	264	664	462	2 200	1 062	1 788	851	16
- Bosbouw	5	4	3	12	1	3	-	-
- Visserij	-	5	4	8	2	-	1	-
Totaal	269	673	469	2 220	1 065	1 791	852	16
Energie en waterhuishouding								
- Winning en bewerking vaste brandstoffen	1	4	5	16	3	4	1	7
- Cokesovenbedrijven	-	1	-	-	1	1	1	1
- Aardolie- en aardgaswinning	-	-	-	-	-	-	-	-
- Aardolieraffinaderijen	3	5	13	35	5	5	13	7
- Vervaardiging splijt- en kweekstoffen	-	-	-	1	-	1	-	-
- Produktie en distributie van elektriciteit, gas, stoom en warm water	11	32	105	203	30	28	105	81
- Waterleidingsbedrijven	3	2	18	48	17	7	47	43
Totaal	18	44	141	303	56	46	167	139
Winning en verwerking niet-energetische delfstoffen en derivaten: chemische industrie								
- Winning en voorbereiding van ertsen	2	-	-	1	1	1	3	5
- Vervaardiging en eerste verwerking metalen	16	12	47	280	103	74	79	527
- Winning van niet-energetische mineralen, (behalve ertsen); veenderijen	5	4	12	38	9	10	5	5
- Vervaardiging van steen, cement, betonwaren, aardewerk, glas, e.d.	26	48	95	266	47	82	68	58
- Chemische industrie	62	63	128	562	90	174	222	312
- Kunstmatige en synthetische vezelfabrieken	-	-	2	9	-	1	7	11
Totaal	111	127	284	1 156	250	342	384	918
Metaalverwerkende industrie; fijnmechanische en optische industrie								
- Vervaardiging produkten uit metaal (met uitzondering machines, transportmiddelen)	57	82	142	470	92	156	227	1 864
- Machinebouw	28	47	82	285	53	81	146	806
- Bureaumachinefabrieken en fabrieken voor machines voor informatieverwerking	2	1	1	10	4	8	5	159
- Elektrotechnische industrie	20	32	95	632	121	471	1 501	1 055
- Automobielfbouw; fabrieken van auto-onderdelen	7	23	26	131	23	39	68	137

Tabel VII. - VROUWELIJKE BEVOLKING (vervolg)

BEDRIJFSKLASSE	38 uren	39 uren	40 uren	van 41 tot 43 uren	van 44 tot 47 uren	48 uren en meer	Duur onbekend	Totaal
Landbouw, tuinbouw en veeteelt								
- Landbouw	374	86	4 087	322	476	12 331	473	25 456
- Bosbouw	5	-	31	1	1	17	3	86
- Vissèrij	5	1	22	-	-	7	-	55
Totaal	384	87	4 140	323	477	12 355	476	25 597
Energie en waterhuishouding								
- Winning en bewerking vaste brandstoffen	35	2	81	7	4	3	-	173
- Cokesovenbedrijven	13	-	6	-	-	-	-	24
- Aardolie- en aardgaswinning	4	-	8	-	-	-	-	12
- Aardolieraffinaderijen	386	27	165	-	1	5	-	670
- Vervaardiging splijt- en kweekstoffen	22	21	3	-	-	-	1	49
- Productie en distributie van elektriciteit, gas, stoom en warm water	1 137	62	263	3	8	10	5	2 083
- Waterleidingsbedrijven	523	23	89	-	1	1	1	823
Totaal	2 120	135	615	10	14	19	7	3 834
Winning en verwerking niet-energetische delfstoffen en derivaten: chemische industrie								
- Winning en voorbereiding van ertsen	16	3	14	-	-	-	1	47
- Vervaardiging en eerste verwerking metalen	1 331	261	722	12	11	40	9	3 524
- Winning van niet-energetische mineralen, (behalve ertsen); veenderijen	57	60	136	2	5	7	1	356
- Vervaardiging van steen, cement, betonwaren, aardewerk, glas, e.d.	1 577	730	2 093	23	18	86	27	5 244
- Chemische industrie	4 848	1 269	6 033	33	57	120	60	14 033
- Kunstmatige en synthetische vezelfabrieken	201	78	132	3	-	2	1	447
Totaal	8 030	2 401	9 130	73	91	255	99	23 651
Metaalverwerkende industrie; fijnmechanische en optische industrie								
- Vervaardiging produkten uit metaal (met uitzondering machines, transportmiddelen)	2 883	1 423	2 595	17	36	139	40	10 223
- Machinebouw	1 787	719	1 383	21	17	40	12	5 507
- Bureau-machinefabrieken en fabrieken voor machines voor informatieverwerking	98	44	184	1	2	8	1	528
- Elektrotechnische industrie	12 706	2 747	5 443	30	36	67	32	24 988
- Automobiëlbouw; fabrieken van auto-onderdelen	1 996	621	2 380	14	14	28	14	5 519

Tabel VII.- VROUWELIJKE BEVOLKING (vervolg)

BEDRIJFSKLASSE	Minder dan 10 uren	van 10 tot 14 uren	van 15 tot 19 uren	van 20 tot 24 uren	van 25 tot 29 uren	van 30 tot 34 uren	van 35 tot 36 uren	37 uren
- Overige transportmiddelen- fabrieken	6	12	12	69	20	19	53	75
- Fijnmechanische en optische industrie	16	21	21	82	9	45	66	94
Totaal	136	218	379	1 679	322	819	2 064	4 190
Andere be- en verwerkende industrieën								
- Voedingsindustrie, dranken, tabak	132	266	317	1 042	248	392	481	358
- Textielnijverheid	62	69	102	526	146	255	318	86
- Ledernijverheid	6	9	16	75	6	14	12	3
- Schoen- en kledingnijverheid	138	181	264	1 288	223	491	495	152
- Houtindustrie, fabrieken van houten meubelen	74	80	98	331	76	125	75	22
- Papier-, papierwarenindustrie, grafische nijverheid: uitgeverijen	185	214	256	760	150	228	777	271
- Rubber- en plasticverwerkende industrie	19	37	49	160	42	39	48	35
- Overige verwerkende industrie	34	44	55	202	33	74	137	81
Totaal	650	900	1 157	4 384	924	1 618	2 343	1 008
Bouwnijverheid	238	353	349	1 221	195	334	237	103
Handel, hotels, restaurants, cafés; reparatiebedrijven								
- Groothandel (behalve recuperatie)	425	698	795	3 319	969	994	1 419	1 053
- Recuperatie	6	7	22	46	9	19	22	7
- Tussenpersonen in handel	21	33	31	76	23	28	17	9
- Kleinhandel	2 047	2 683	3 664	26 570	3 884	5 635	12 474	1 471
- Maaltijden- dranken en logies- verstrekkende bedrijven	440	797	860	3 400	730	1 295	828	102
- Reparatie van gebruiksgoederen en voertuigen	120	203	202	743	140	214	105	25
Totaal	3 059	4 421	5 574	34 154	5 755	8 185	14 865	2 667

Tabel VII.- VROUWELIJKE BEVOLKING (vervolg)

BEDRIJFSKLASSE	38 uren	39 uren	40 uren	van 41 tot 43 uren	van 44 tot 47 uren	48 uren en meer	Duur onbekend	Totaal
- Overige transportmiddelen- fabrieken	690	299	312	1	1	7	6	1 582
- Fijnmechanische en optische industrie	543	399	703	6	9	29	11	2 054
Totaal	20 703	6 252	13 000	90	115	318	116	50 401
Andere be- verwerkende industrieën								
- Voedingsindustrie, dranken, tabak	6 479	7 197	7 016	66	118	1 173	107	25 392
- Textielnijverheid	5 758	10 785	9 107	36	65	221	28	27 564
- Ledernijverheid	323	91	694	3	4	36	21	1 313
- Schoen- en kledingnijverheid	10 461	17 547	11 240	72	164	615	274	43 605
- Houtindustrie, fabrieken van houten meubelen	1 745	1 219	2 067	21	33	166	17	6 149
- Papier-, papierwarenindustrie, grafische nijverheid; uitgeverijen	6 631	1 099	3 544	36	97	387	116	14 751
- Rubber- en plasticverwerkende industrie	1 197	704	2 325	26	13	48	19	4 761
- Overige verwerkende industrie	947	422	2 401	21	35	75	43	4 604
Totaal	33 541	39 064	38 394	281	529	2 721	625	128 139
Bouwnijverheid	1 296	504	5 269	37	116	621	177	11 050
Handel, hotels, restaurants, cafés; reparatiebedrijven								
- Groothandel (behalve recuperatie)	6 990	4 407	16 951	232	411	2 522	328	41 513
- Recuperatie	170	248	240	1	5	38	10	850
- Tussenpersonen in handel	67	17	208	4	8	66	48	656
- Kleinhandel	13 264	4 882	43 064	1 862	4 064	41 849	2 371	169 784
- Maaltijden- dranken en logies- verstrekkende bedrijven	2 192	277	12 650	429	745	20 882	1 751	47 378
- Reparatie van gebruiksgoederen en voertuigen	558	847	1 765	31	70	605	84	5 712
Totaal	23 241	10 678	74 878	2 559	5 303	65 962	4 592	265 893

Tabel VII.- VROUWELIJKE BEVOLKING (vervolg)

BEDRIJFSKLASSE	Minder dan 10 uren	van 10 tot 14 uren	van 15 tot 19 uren	van 20 tot 24 uren	van 25 tot 29 uren	van 30 tot 34 uren	van 35 tot 36 uren	37 uren
Vervoer en verkeer								
- Spoorwegen	3	3	9	31	10	20	46	27
- Overig vervoer te land	84	119	120	404	95	114	130	66
- Binnenscheepvaart	1	7	6	34	6	14	3	11
- Zee- en kustvaart	2	3	11	24	3	7	6	4
- Luchtvaart	8	11	41	134	50	47	71	24
- Aan het vervoer verwante activiteiten	11	18	28	86	21	23	47	59
- Reisbureaus, tussenpersonen in verband met vervoer, opslag	32	61	104	327	69	96	219	234
- Communicatiebedrijven	134	166	411	844	284	378	353	136
Totaal	275	388	730	1 884	538	699	875	561
Bank- en verzekeringswezen, dienstverlening ten behoeve van ondernemingen, verhuur								
- Bank- en kredietwezen	448	544	880	2 437	590	1 523	4 344	6 952
- Verzekeringswezen (behalve sociale verzekering)	453	371	504	1 189	244	402	891	5 617
- Hulpbedrijven voor bank- en verzekeringswezen, exploitatie en handel onroerende goederen, dienstverlening ten behoeve van ondernemingen	12	13	16	50	5	14	9	14
- Verhuur van roerende goederen	1 082	1 488	1 424	4 467	885	1 364	1 611	1 626
- Verhuur van eigen onroerende goederen	3	8	4	20	3	5	5	5
Totaal	1 998	2 424	2 828	8 163	1 727	3 308	6 860	14 214
Andere dienstverleningen								
- Algemene overheidsbesturen, defensie en wettelijke sociale verzekering	658	945	3 906	6 870	2 323	2 346	10 061	3 960
- Reiningsdiensten, beheer van begraafplaatsen	161	334	1 126	1 943	402	605	558	116
- Onderwijs	3 720	6 195	11 419	39 321	33 796	17 517	14 889	1 142
- Wetenschappelijke instellingen en onderzoekcentra	15	16	85	175	27	58	86	48
- Diensten volksgezondheid en dierengeneeskunde	772	1 464	5 019	9 567	2 398	3 580	5 161	2 003
- Overige maatschappelijke dienstverlenende instellingen	484	611	1 684	6 609	1 168	2 580	2 968	1 619
- Recreatieve en culturele dienstverlening	369	368	506	1 241	412	564	823	231
- Persoonlijke diensten	443	544	1 264	3 081	876	2 192	1 026	110
- Overige diensten	385	611	609	1 729	503	732	570	144
Totaal	7 007	11 088	25 618	70 536	41 905	30 174	36 142	9 373
Onvoldoende omschreven activiteiten	257	338	485	1 532	369	696	1 236	535
Algemeen totaal	14 018	20 974	38 014	127 232	53 106	48 012	66 025	33 724

Tabel VII.- VROUWELIJKE BEVOLKING (vervolg)

BEDRIJFSKLASSE	38 uren	39 uren	40 uren	van 41 tot 43 uren	van 44 tot 47 uren	48 uren en meer	Duur onbekend	Totaal
Vervoer en verkeer								
- Spoorwegen	1 712	22	471	11	5	12	14	2 396
- Overig vervoer te land	1 340	127	1 646	32	44	359	73	4 753
- Binnenscheepvaart	119	5	322	9	22	654	278	1 491
- Zee- en kustvaart	193	8	132	3	8	94	16	514
- Luchtvaart	902	46	671	12	18	102	159	2 296
- Aan het vervoer verwante activiteiten	717	64	343	8	10	44	6	1 485
- Reisbureaus, tussenpersonen in verband met vervoer, opslag	2 943	330	2 325	98	55	167	47	7 107
- Communicatiebedrijven	8 041	175	4 009	90	49	39	68	15 177
Totaal	15 967	777	9 919	263	211	1 471	661	35 219
Bank- en verzekeringswezen, dienstverlening ten behoeve van ondernemingen, verhuur								
- Bank- en kredietwezen	8 086	374	3 411	74	99	282	144	30 188
- Verzekeringswezen (behalve sociale verzekering)	4 078	448	2 223	28	57	297	135	16 937
- Hulpbedrijven voor bank- en verzekeringswezen, exploitatie en handel onroerende goederen, dienstverlening ten behoeve van ondernemingen	6 278	1 398	14 263	199	407	1 859	760	39 111
- Verhuur van roerende goederen	100	52	242	10	7	78	9	631
- Verhuur van eigen onroerende goederen	23	3	47	2	-	3	7	138
Totaal	18 565	2 275	20 186	313	570	2 519	1 055	87 005
Andere dienstverleningen								
- Algemene overheidsbesturen, defensie en wettelijke sociale verzekering	57 917	1 851	16 126	250	314	704	609	108 840
- Reiningsdiensten, beheer van begraafplaatsen	1 194	186	1 164	22	42	80	96	8 029
- Onderwijs	20 972	814	19 844	662	1 433	2 537	2 138	176 399
- Wetenschappelijke instellingen en onderzoekcentra	1 067	54	819	16	23	37	22	2 548
- Diensten volksgezondheid en dierengeneeskunde	51 025	1 442	18 818	458	826	3 472	1 046	107 051
- Overige maatschappelijke dienstverlenende instellingen	15 672	1 079	21 463	206	259	1 224	479	58 105
- Recreatieve en culturele dienstverlening	3 444	177	3 006	97	126	975	598	12 937
- Persoonlijke diensten	2 621	3 116	11 582	370	1 443	4 911	987	34 566
- Overige diensten	1 662	242	6 828	561	218	487	745	16 026
Totaal	155 574	8 961	99 650	2 642	4 684	14 427	6 720	524 501
Onvoldoende omschreven activiteiten	6 829	931	9 757	102	185	926	11 594	35 772
Algemeen totaal	286 250	72 065	284 938	6 693	12 295	101 594	26 122	1 191 062

Tabel VII.- TOTALE BEVOLKING

BEDRIJFSKLASSE	Minder dan 10 uren	van 10 tot 14 uren	van 15 tot 19 uren	van 20 tot 24 uren	van 25 tot 29 uren	van 30 tot 34 uren	van 35 tot 36 uren	37 uren
Landbouw, tuinbouw en veeteelt								
- Landbouw	349	946	611	2 747	1 284	2 341	1 147	44
- Bosbouw	8	12	12	56	7	38	24	3
- Visserij	-	7	8	27	2	7	9	1
Totaal	357	965	631	2 830	1 293	2 386	1 180	48
Energie en waterhuishouding								
- Winning en bewerking vaste brandstoffen	7	13	12	61	5	26	61	21
- Cokesovenbedrijven	-	2	-	1	1	4	15	8
- Aardolie- en aardgaswinning	-	-	-	1	-	-	-	-
- Aardolieraffinaderijen	3	7	14	43	8	14	101	38
- Vervaardiging splijt- en kweekstoffen	1	-	-	1	-	2	1	4
- Productie en distributie van elektriciteit, gas, stoom en warm water	19	34	115	227	49	83	2 024	1 033
- Waterleidingsbedrijven	7	5	18	51	23	21	451	363
Totaal	37	61	159	385	86	150	2 653	1 467
Winning en verwerking niet-energetische delfstoffen en derivaten: chemische industrie								
- Winning en voorbereiding van erts	2	-	-	1	1	2	8	26
- Vervaardiging en eerste verwerking metalen	45	20	65	364	159	255	1 572	10 976
- Winning van niet-energetische mineralen, (behalve erts); veenderijen	14	8	17	57	11	23	34	26
- Vervaardiging van steen, cement, betonwaren, aardewerk, glas, e.d.	47	66	131	370	72	246	392	319
- Chemische industrie	103	93	154	663	119	307	682	937
- Kunstmatige en synthetische vezelfabrieken	-	2	2	13	2	2	31	23
Totaal	211	189	369	1 468	364	835	2 719	12 307
Metaalverwerkende industrie; fijnmechanische en optische industrie								
- Vervaardiging producten uit metaal (met uitzondering machines, transportmiddelen)	102	128	198	645	158	466	1 171	8 572
- Machinebouw	48	67	110	354	77	197	850	4 414
- Bureau-machinefabrieken en fabrieken voor machines voor informatieverwerking	3	2	1	13	5	15	21	344
- Elektrotechnische industrie	35	51	122	724	156	609	6 150	4 281
- Automobielfbouw; fabrieken van auto-onderdelen	21	28	35	192	45	152	405	1 299

Tabel VII.- TOTALE BEVOLKING (vervolg)

BEDRIJFSKLASSE	38 uren	39 uren	40 uren	van 41 tot 43 uren	van 44 tot 47 uren	48 uren en meer	Duur on-bekend	Totaal
Landbouw, tuinbouw en veeteelt								
- Landbouw	1 640	397	15 089	573	1 778	78 456	1 937	109 339
- Bosbouw	220	22	1 297	28	111	789	28	2 655
- Visserij	92	11	456	9	41	598	6	1 274
Totaal	1 952	430	16 842	610	1 930	79 843	1 971	113 268
Energie en waterhuishouding								
- Winning en bewerking vaste brandstoffen	1 731	332	17 227	1 894	150	220	70	21 830
- Cokesovenbedrijven	656	40	280	8	10	27	5	1 057
- Aardolie- en aardgaswinning	19	2	50	6	2	9	2	91
- Aardolieraffinaderijen	4 572	285	1 486	37	90	269	6	6 973
- Vervaardiging splijt- en kweekstoffen	117	125	55	2	-	2	3	313
- Productie en distributie van elektriciteit, gas, stoom en warm water	18 040	1 023	3 984	110	217	356	66	27 380
- Waterleidingsbedrijven	4 445	423	1 245	27	27	58	27	7 191
Totaal	29 580	2 230	24 327	2 084	496	941	179	64 835
Winning en verwerking niet-energetische delfstoffen en derivaten: chemische industrie								
- Winning en voorbereiding van ertsen	125	9	111	1	10	27	6	329
- Vervaardiging en eerste verwerking metalen	36 496	3 968	22 531	688	582	4 771	132	82 624
- Winning van niet-energetische mineralen, (behalve ertsen); veenderijen	921	1 632	3 059	26	91	268	27	6 214
- Vervaardiging van steen, cement, betonwaren, aardewerk, glas, e.d.	18 385	5 718	19 020	274	505	2 021	145	47 711
- Chemische industrie	26 317	5 317	29 977	408	882	2 573	193	68 725
- Kunstmatige en synthetische vezelfabrieken	1 087	279	650	20	16	71	5	2 203
Totaal	83 331	16 923	75 348	1 417	2 086	9 731	508	207 806
Metaalverwerkende industrie; fijnmechanische en optische industrie								
- Vervaardiging producten uit metaal (met uitzondering machines, transportmiddelen)	25 572	12 387	26 151	319	748	3 406	283	80 306
- Machinebouw	19 793	6 767	15 485	185	410	1 386	112	50 255
- Bureau-machinefabrieken en fabrieken voor machines voor informatieverwerking	418	287	745	7	42	99	4	2 006
- Elektrotechnische industrie	34 179	8 878	20 077	450	531	1 383	145	77 771
- Automobielenbouw; fabrieken van auto-onderdelen	17 500	5 750	28 307	143	235	669	131	54 912

Tabel VII.- TOTALE BEVOLKING (vervolg)

BEDRIJFSKLASSE	Minder dan 10 uren	van 10 tot 14 uren	van 15 tot 19 uren	van 20 tot 24 uren	van 25 tot 29 uren	van 30 tot 34 uren	van 35 tot 36 uren	37 uren
- Overige transportmiddelen-fabrieken	15	19	15	81	34	81	736	1 203
- Fijnmechanische en optische industrie	20	31	31	102	18	96	306	317
Totaal	244	326	512	2 111	493	1 616	9 639	20 430
Andere be- en verwerkende industrieën								
- Voedingsindustrie, dranken, tabak	185	353	404	1 390	356	881	1 208	867
- Textielnijverheid	81	79	123	607	179	408	672	359
- Ledernijverheid	8	15	19	84	8	21	27	8
- Schoen- en kledingnijverheid	153	210	292	1 377	243	567	595	211
- Houtindustrie, fabrieken van houten meubelen	114	147	162	546	157	516	444	132
- Papier-, papierwarenindustrie, grafische nijverheid; uitgeverijen	277	288	323	912	194	384	4 409	968
- Rubber- en plasticverwerkende industrie	27	44	62	192	46	83	266	199
- Overige verwerkende industrie	50	63	83	274	55	142	331	195
Totaal	895	1 179	1 468	5 382	1 238	3 002	7 952	2 939
Bouwnijverheid	429	543	499	2 082	497	2 033	2 130	732
Handel, hotels, restaurants, cafés; reparatiebedrijven								
- Groothandel (behalve recuperatie)	555	961	993	3 998	1 183	1 527	3 902	2 420
- Recuperatie	10	18	40	87	27	56	63	73
- Tussenpersonen in handel	36	55	43	105	35	63	44	16
- Kleinhandel	2 415	3 244	4 069	28 148	4 302	7 201	25 726	2 408
- Maaltijden- dranken en logies-verstrekende bedrijven	561	999	1 101	4 158	914	1 784	1 351	192
- Reparatie van gebruiksgoederen en voertuigen	192	315	300	1 142	288	1 250	659	199
Totaal	3 709	5 592	6 546	37 638	6 749	11 881	31 745	5 308

Tabel VII.- TOTALE BEVOLKING (vervolg)

BEDRIJFSKLASSE	38 uren	39 uren	40 uren	van 41 tot 43 uren	van 44 tot 47 uren	48 uren en meer	Duur on-bekend	Totaal
- Overige transportmiddelen-fabrieken	8 788	5 873	4 766	62	126	374	35	22 208
- Fijnmechanische en optische industrie	1 624	966	2 607	35	141	596	64	6 954
Totaal	107 874	40 908	98 138	1 201	2 233	7 913	774	294 412
Andere be- en verwerkende industrieën								
- Voedingsindustrie, dranken, tabak	19 954	28 206	30 647	488	1 399	10 675	640	97 653
- Textielnijverheid	13 523	24 403	22 261	158	459	1 933	51	65 296
- Ledernijverheid	535	161	2 079	5	32	202	46	3 250
- Schoen- en kledingnijverheid	11 985	19 791	14 972	110	416	2 201	388	53 511
- Houtindustrie, fabrieken van houten meubelen	13 229	10 889	23 331	191	762	4 019	360	54 999
- Papier-, papierwarenindustrie, grafische nijverheid; uitgeverijen	26 162	3 666	13 148	262	779	3 953	523	56 228
- Rubber- en plasticverwerkende industrie	4 891	2 647	11 814	255	193	780	81	21 580
- Overige verwerkende industrie	2 966	1 358	8 979	58	192	738	120	15 604
Totaal	93 245	91 121	127 231	1 527	4 232	24 501	2 209	368 121
Bouwnijverheid	32 113	13 336	172 434	950	3 474	17 701	2 538	251 491
Handel, hotels, restaurants, cafés; reparatiebedrijven								
- Groothandel (behalve recuperatie)	22 959	16 810	62 289	1 098	4 255	23 845	1 326	148 121
- Recuperatie	694	737	1 906	26	131	790	99	4 757
- Tussenpersonen in handel	212	62	937	21	139	827	232	2 827
- Kleinhandel	24 337	11 576	82 831	3 368	8 996	99 842	5 182	313 645
- Maaltijden- dranken en logies-verstreckende bedrijven	3 782	559	25 149	872	1 736	39 822	3 789	86 769
- Reparatie van gebruiksgoederen en voertuigen	7 227	12 271	19 991	322	1 323	8 732	817	55 028
Totaal	59 211	42 015	193 103	5 707	16 580	173 858	11 445	611 147

Tabel VII.- TOTALE BEVOLKING (vervolg)

BEDRIJFSKLASSE	Minder dan 10 uren	van 10 tot 14 uren	van 15 tot 19 uren	van 20 tot 24 uren	van 25 tot 29 uren	van 30 tot 34 uren	van 35 tot 36 uren	37 uren
Vervoer en verkeer								
- Spoorwegen	17	6	19	61	45	139	1 106	275
- Overig vervoer te land	138	188	203	698	175	360	943	333
- Binnenscheepvaart	4	13	7	44	9	23	20	21
- Zee- en kustvaart	4	4	12	39	7	35	45	21
- Luchtvaart	14	25	101	218	84	109	285	100
- Aan het vervoer verwante activiteiten	20	33	44	133	46	110	1 605	1 597
- Reisbureaus, tussenpersonen in verband met vervoer, opslag	38	88	117	383	83	143	560	694
- Communicatiebedrijven	156	170	424	894	343	544	1 132	517
Totaal	391	527	927	2 470	792	1 463	5 696	3 558
Bank- en verzekeringswezen, dienstverlening ten behoeve van ondernemingen, verhuur								
- Bank- en kredietwezen	508	594	928	2 556	662	2 291	13 229	21 066
- Verzekeringswezen (behalve sociale verzekering)	537	444	551	1 305	299	528	1 918	12 277
- Hulpbedrijven voor bank- en verzekeringswezen, exploitatie en handel onroerende goederen, dienstverlening ten behoeve van ondernemingen	1 342	1 899	1 698	5 224	1 087	2 064	3 227	3 665
- Verhuur van roerende goederen	14	23	21	62	8	26	26	31
- Verhuur van eigen onroerende goederen	4	9	5	22	4	7	12	5
Totaal	2 405	2 969	3 203	9 169	2 060	4 916	18 412	37 044
Andere dienstverleningen								
- Algemene overheidsbesturen, defensie en wettelijke sociale verzekering	859	1 115	4 138	7 668	2 866	3 415	23 500	9 870
- Reiningsdiensten, beheer van begraafplaatsen	186	376	1 246	2 044	453	754	1 237	337
- Onderwijs	4 453	7 321	16 381	62 823	51 764	29 137	23 830	1 789
- Wetenschappelijke instellingen en onderzoekcentra	23	25	94	204	38	93	216	187
- Diensten volksgezondheid en dierengeneeskunde	920	1 660	5 263	10 160	2 682	4 304	6 788	2 442
- Overige maatschappelijke dienstverlenende instellingen	590	733	1 830	7 091	1 351	2 885	4 117	2 220
- Recreatieve en culturele dienstverlening	507	579	692	1 831	642	1 180	2 030	456
- Persoonlijke diensten	504	622	1 350	3 338	948	2 466	1 258	143
- Overige diensten	407	642	646	1 817	537	868	834	254
Totaal	8 449	13 073	31 640	96 976	61 281	45 102	63 810	17 698
Onvoldoende omschreven activiteiten	364	440	602	1 952	505	1 133	2 668	1 315
Algemeen totaal	17 551	25 864	46 556	162 463	75 358	74 517	148 604	102 846

Tabel VII.- TOTALE BEVOLKING (vervolg)

BEDRIJFSKLASSE	38 uren	39 uren	40 uren	van 41 tot 43 uren	van 44 tot 47 uren	48 uren en meer	Duur onbekend	Totaal
Vervoer en verkeer								
- Spoorwegen	51 141	1 085	13 537	267	247	551	179	68 675
- Overig vervoer te land	17 230	1 613	24 996	503	1 627	9 969	1 109	60 085
- Binnenscheepvaart	484	65	1 293	38	114	2 374	866	5 375
- Zee- en kustvaart	1 800	59	1 976	72	141	1 035	364	5 614
- Luchtvaart	5 379	225	2 814	107	138	364	383	10 346
- Aan het vervoer verwante activiteiten	8 505	836	7 385	251	312	977	109	21 963
- Reisbureaus, tussenpersonen in verband met vervoer, opslag	7 693	970	6 630	267	397	1 234	141	19 438
- Communicatiebedrijven	45 827	964	22 840	1 882	2 254	523	262	78 732
Totaal	138 059	5 817	81 471	3 387	5 230	17 027	3 413	270 228
Bank- en verzekeringswezen, dienstverlening ten behoeve van ondernemingen, verhuur								
- Bank- en kredietwezen	23 824	1 176	10 743	481	1 223	2 886	408	82 575
- Verzekeringswezen (behalve sociale verzekering)	8 818	869	6 274	161	770	3 854	385	38 990
- Hulpbedrijven voor bank- en verzekeringswezen, exploitatie en handel onroerende goederen, dienstverlening ten behoeve van ondernemingen	15 346	3 778	38 877	752	3 060	19 159	2 134	103 312
- Verhuur van roerende goederen	296	181	882	23	42	340	26	2 001
- Verhuur van eigen onroerende goederen	37	13	120	4	3	24	9	278
Totaal	48 321	6 017	56 896	1 421	5 098	26 263	2 962	227 156
Andere dienstverleningen								
- Algemene overheidsbesturen, defensie en wettelijke sociale verzekering	187 816	5 484	89 527	2 166	2 876	7 741	2 418	351 459
- Reiningsdiensten, beheer van begraafplaatsen	5 472	788	4 664	77	164	591	288	18 677
- Onderwijs	36 371	1 508	38 803	1 419	3 813	8 274	3 424	291 110
- Wetenschappelijke instellingen en onderzoekcentra	3 531	242	2 585	89	137	359	49	7 872
- Diensten volksgezondheid en dierengeneeskunde	65 548	1 849	27 534	845	2 488	20 237	2 148	154 868
- Overige maatschappelijke dienstverlenende instellingen	21 822	1 913	31 252	388	698	5 015	1 076	82 981
- Recreatieve en culturele dienstverlening	9 567	545	9 100	295	533	4 312	1 635	33 904
- Persoonlijke diensten	3 593	4 165	16 616	579	2 700	10 331	1 512	50 125
- Overige diensten	3 639	559	13 205	1 427	591	1 095	1 125	27 646
Totaal	337 359	17 053	233 286	7 285	14 000	57 955	13 675	1 018 642
Onvoldoende omschreven activiteiten	16 798	2 710	28 583	342	799	3 852	29 901	91 964
Algemeen totaal	947 843	238 560	1 107 659	25 931	56 158	419 585	69 575	3 519 070

Tabel VIII

**WERKENDE BEROEPSBEVOLKING NAAR GESLACHT, BEROEPSGROEP EN
ARBEIDSDUUR**

HET RIJK

Tabel VIII.- MANNELIJKE BEVOLKING

BEROEPSGROEP	Minder dan 10 uren	van 10 tot 14 uren	van 15 tot 19 uren	van 20 tot 24 uren	van 25 tot 29 uren	van 30 tot 34 uren	van 35 tot 36 uren	37 uren
- Architecten, meetkundigen en ingenieurs	43	86	64	270	75	255	597	581
- Scheikundigen, natuurkundigen, specialisten in fysische en scheikundige wetenschappen	-	5	3	5	2	2	22	37
- Biologen, veeartsen, agronomen en dergelijke	9	12	7	44	28	56	47	10
- Artsen, tandartsen, chirurgen apothekers, paramedische specialisten, verplegers, e.d.	163	181	219	582	300	832	1 182	326
- Onderwijspersoneel	700	1 049	4 868	23 132	17 926	11 222	8 005	474
- Leden van geestelijke orden	22	42	41	159	48	109	78	11
- Juridische beroepen	43	47	28	91	27	154	204	178
- Artiesten, schrijvers, journalisten, e.d.	136	98	108	306	105	420	740	135
- Tekenaars en technici (secundair niveau)	33	49	46	206	77	250	2 098	3 225
- Andere personen die vrij, wetenschappelijk of technisch beroep uitoefenen	168	209	157	387	105	428	2 318	2 680
Totaal	1 317	1 778	5 541	25 182	18 691	13 728	15 291	7 657
- Bedrijfsleiders, in private sector niet in dienstverband (behalve landbouw, handel, horeca)	66	102	48	157	57	172	156	33
- Directeurs, hoger administratief kaderpersoneel in de private sector in dienstverband	98	161	79	275	89	349	4 003	4 882
- Directeurs en hoger administratief kaderpersoneel in openbaar bestuur	20	20	24	91	58	139	1 360	617
Totaal	184	283	151	523	204	660	5 519	5 532
- Hulpboekhouders, kassiers, dactylografen, operateurs	68	43	35	104	28	90	1 430	1 448
- Andere kantoorbedienden	277	363	378	1 171	489	1 575	19 473	21 793
Totaal	345	406	413	1 275	517	1 665	20 903	23 241
- Handelaars	188	461	275	961	331	941	824	76
- Verzekeringsagenten, makelaars, verkoopsagenten, agenten voor dienstverlening en soortgelijke	131	136	65	191	77	178	307	509
- Handelsreizigers en vertegenwoordigers	60	107	85	207	65	198	469	226
- Verkopers, e.d.	78	104	97	359	100	272	3 425	400
Totaal	457	808	522	1 718	573	1 589	5 025	1 211
- Bedrijfsleiders in land- en tuinbouw, veeteelt (bediendencontract)	-	1	-	-	1	-	-	-
- Land-, tuinbouwers en fokkers (zonder contract)	76	266	126	457	195	480	228	7
- Arbeiders in land- en tuinbouw en veeteelt	17	32	32	120	31	109	466	166
- Vissers, visserijpersoneel	-	2	4	10	-	7	6	1
- Houthakkers en andere bosarbeiders	3	6	10	44	7	42	35	5
Totaal	96	307	172	631	234	638	735	179

Tabel VIII.- MANNELIJKE BEVOLKING (vervolg)

BEROEPSGROEP	38 uren	39 uren	40 uren	van 41 tot 43 uren	van 44 tot 47 uren	48 uren en meer	Duur onbekend	Totaal
- Architecten, meeskundigen en ingenieurs	10 108	1 989	12 569	464	1 433	5 673	991	35 198
- Scheikundigen, natuurkundigen, specialisten in fysische en scheikundige wetenschappen	569	106	595	13	30	79	66	1 534
- Biologen, veeartsen, agronomen en dergelijke	364	50	615	25	101	1 246	112	2 726
- Artsen, tandartsen, chirurgen apothekers, paramedische specialisten, verplegers, e.d.	7 172	354	7 489	638	2 186	18 513	1 299	41 436
- Onderwijspersoneel	6 321	489	15 381	674	2 146	5 256	1 410	99 053
- Leden van geestelijke orden	430	20	1 793	55	140	2 839	544	6 329
- Juridische beroepen	1 158	85	2 366	150	810	4 975	446	10 762
- Artiesten, schrijvers, journalisten, e.d.	1 658	187	3 596	115	395	2 242	1 239	11 480
- Tekenaars en technici (secundair niveau)	27 359	6 076	20 658	442	528	1 793	797	63 637
- Andere personen die vrij, wetenschappelijk of technisch beroep uitoefenen	13 941	2 953	14 786	415	945	3 849	724	44 065
Totaal	69 080	12 309	79 848	2 991	8 714	46 465	7 628	316 220
- Bedrijfsleiders in private sector niet in dienstverband (behalve landbouw, handel, horeca)	574	260	5 385	77	901	11 497	499	19 984
- Directeurs, hoger administratief kaderpersoneel in de private sector, in dienstverband	19 488	6 818	31 526	1 195	4 576	15 248	1 012	89 799
- Directeurs en hoger administratief kaderpersoneel in openbaar bestuur	15 606	377	5 100	484	574	1 292	186	25 948
Totaal	35 668	7 455	42 011	1 756	6 051	28 037	1 697	135 731
- Hulpboekhouders, kassiers, dactylografen, operateurs	6 869	1 634	5 705	130	140	243	184	18 151
- Andere kantoorbedienden	126 105	13 160	67 518	2 354	3 088	5 588	2 527	265 859
Totaal	132 974	14 794	73 223	2 484	3 228	5 831	2 711	284 010
- Handelaars	1 403	333	15 867	598	3 513	64 719	3 725	94 215
- Verzekeringsagenten, makelaars, verkoopsagenten, agenten voor dienstverlening en soortgelijke	1 128	122	3 886	156	920	6 697	431	14 934
- Handelsreizigers en vertegenwoordigers	3 586	1 306	17 019	467	2 610	9 848	1 130	37 383
- Verkopers, e.d.	3 889	1 800	10 560	410	993	4 557	510	27 554
Totaal	10 006	3 561	47 332	1 631	8 036	85 821	5 796	174 086
- Bedrijfsleiders in land- en tuinbouw, veeteelt (bediendencontract)	1	1	10	1	1	11	-	27
- Land-, tuinbouwers en fokkers (zonder contract)	506	55	6 245	199	1 156	65 512	1 405	76 913
- Arbeiders in land- en tuinbouw en veeteelt	3 384	398	5 804	71	146	479	115	11 370
- Vissers, vissarijpersoneel	62	3	363	7	37	565	6	1 073
- Houthakkers en andere bosarbeiders	505	28	1 297	29	106	761	28	2 906
Totaal	4 458	485	13 719	307	1 446	67 328	1 554	92 289

Tabel VIII.- MANNELIJKE BEVOLKING (vervolg)

BEROEPSGROEP	Minder dan 10 uren	van 10 tot 14 uren	van 15 tot 19 uren	van 20 tot 24 uren	van 25 tot 29 uren	van 30 tot 34 uren	van 35 tot 36 uren	37 uren
- Mijnwerkers, groevarbeiders	6	7	5	46	2	28	57	24
- Dekofficieren, officieren, werktuigkundigen, loodsen en scheepskapiteins	2	5	1	12	5	10	37	4
- Matrozen, machinisten, schippersknechten en scheepsstokers	-	1	1	8	4	9	38	9
- Vliegtuigpiloten, boordwerktuigkundigen, luchtvaartnavigators	2	6	19	45	23	39	34	4
- Bestuurders, chauffeurs (vervoer spoor, via de weg)	88	115	156	560	129	437	1 972	965
- Controleurs, inspecteurs (transportwezen)	1	2	1	3	2	13	107	31
- Rangeerders, verkeersleiders en andere arbeiders uit het transportwezen n.e.v.	9	4	8	20	8	41	380	98
- Telefonisten, telegrafisten, radio-telegrafisten, boden, brievenbestellers, e.d. uit transportwezen	20	13	17	34	31	85	385	232
Totaal	122	146	203	682	202	634	2 953	1 343
- Meestergasten, ploegbazen, e.d.	20	18	20	70	33	144	1 725	2 806
- Spinners, wevers, breiers, ververs, en dergelijke	9	1	8	34	19	81	218	199
- Kleermakers, coupeurs, bontwerkers, en dergelijke	8	22	28	91	24	91	120	81
- Schoenmakers, lederbewerkers	12	23	20	59	10	43	39	3
- Hoogoven- en smeltovenarbeiders, walsers, draadtrekkers, vormers, en dergelijke	11	3	11	36	19	93	759	3 187
- Instrumentenmakers, horlogemakers, goud- en zilvermeden n.e.v.	29	39	42	106	39	160	263	263
- Bank-, plaatwerkers, gereedschapsmakers, loodgieters, lassers, e.d.	144	134	163	794	348	2 108	5 730	11 264
- Elektrikers, e.d.	45	38	56	213	102	423	3 565	2 835
- Houtbewerkers	52	58	65	238	113	500	767	327
- Schilders, behangers, e.d.	28	25	38	158	82	320	628	318
- Ambachtslieden en bouwvakarbeiders n.e.v.	72	48	41	290	88	552	1 151	478
- Werkers (boekbinderij, uitgeverij, drukkerij)	27	24	25	67	31	95	1 762	427
- Glasarbeiders en aardewerarbeiders	5	2	6	46	6	59	99	73
- Werkers (voedings- en dranknijverheid)	43	84	94	408	108	690	2 292	238
- Werkers (scheikundige- en papiernijverheid)	12	5	9	35	10	41	561	192
- Tabaksbewerkers	1	-	1	1	1	4	30	34
- Ambachtslieden, vak- en fabrieksarbeiders, n.e.v.	8	10	11	39	6	50	172	109
- Inpakkers, capsuleerders, etiketteerders e.d.	2	1	5	18	2	22	164	50
- Fabrieks-, grondwerk-, kraanmachinisten en soortgelijken	11	-	3	30	11	72	620	794
- Havenarbeiders, laders en lossers, handlangers, n.e.v.	114	136	221	549	176	492	6 002	3 940
Totaal	653	671	867	3 282	1 228	6 040	26 667	27 618
- Brandweerpersoneel, politie, bewakers, e.d.	40	67	74	169	47	222	2 263	1 355
- Huishoudelijk, hotel- en keukenpersoneel	161	221	355	813	214	492	1 605	437
- Beroepen in de persoonsdiensten	49	62	79	230	58	259	299	65
- Atleten en sportbeoefenaars	45	59	67	304	169	141	125	57
- Andere beroepen in de dienstverlenende bedrijven	7	24	25	110	25	52	76	13
Totaal	302	433	600	1 626	513	1 166	4 368	1 927
- Beroepsmilitairen	12	4	6	65	19	113	324	97
- Personen met onbekend beroep	39	47	62	201	69	244	737	293
Algemeen totaal	3 533	4 890	8 542	35 231	22 252	26 505	82 579	69 122

Tabel VIII.- MANNELIJKE BEVOLKING (vervolg)

BEROEPSGROEP	38 uren	39 uren	40 uren	van 41 tot 43 uren	van 44 tot 47 uren	48 uren en meer	Duur onbekend	Totaal
- Mijnwerkers, groevearbeiders	1 914	945	16 946	1 397	109	281	100	21 867
- Dekofficiëren, officieren, werktuigkundigen, loodsen en scheepskapiteins	1 138	139	1 980	67	167	2 308	700	6 575
- Matrozen, machinisten, schippersknechten en scheepstokers	761	117	1 402	24	94	589	319	3 376
- Vliegtuigpiloten, boordwerktuigkundigen, luchtvaartnavigators	166	8	387	12	34	127	129	1 035
- Bestuurders, chauffeurs (vervoer spoor, via de weg)	29 044	9 206	47 125	798	2 250	10 354	2 016	105 215
- Controleurs, inspecteurs (transportwezen)	3 818	65	738	32	22	53	19	4 907
- Rangeerders, verkeersleiders en andere arbeiders uit het transportwezen n.e.v.	10 319	402	4 180	89	88	279	167	16 092
- Telefonisten, telegrafisten, radiotelegrafisten, boden, brievenbestellers, e.d. uit transportwezen	12 412	385	9 838	1 254	1 679	347	141	26 873
Totaal	57 658	10 322	65 650	2 276	4 334	14 057	3 491	164 073
- Meestergasten, ploegbazen, e.d.	20 303	7 469	22 445	689	572	1 473	176	57 963
- Spinners, wevers, breiers, ververs, en dergelijke	4 666	7 697	7 101	30	90	579	16	20 748
- Kleermakers, coupeurs, bontwerkers, en dergelijke	1 572	1 864	2 768	34	138	996	139	7 976
- Schoenmakers, lederbewerkers	246	169	1 606	24	136	747	79	3 216
- Hoogoven- en smeltovenarbeiders, walsers, draadtrekkers, vormers, en dergelijke	13 532	2 392	10 513	168	128	1 819	95	32 766
- Instrumentenmakers, horlogemakers, goud- en zilversmeden n.e.v.	2 056	811	7 319	76	286	1 878	206	13 573
- Bank-, plaatwerkers, gereedschapmakers, loodgieters, fassers, e.d.	86 312	37 868	101 469	1 028	2 197	12 736	2 455	264 750
- Elektrikers, e.d.	32 928	7 978	27 414	387	543	2 676	911	80 114
- Houtbewerkers	15 626	10 104	36 370	200	778	3 553	651	69 402
- Schilders, behangers, e.d.	5 177	1 532	12 789	88	395	1 698	614	23 890
- Ambachtslieden en bouwvakarbeiders n.e.v.	23 196	5 095	75 231	392	1 132	4 973	1 063	113 802
- Werkers (boekbinderij, uitgeverij, drukkerij)	11 190	730	3 380	64	211	1 619	335	19 987
- Glasarbeiders en aardewerarbeiders	4 026	1 589	4 909	77	44	266	29	11 216
- Werkers (voedings- en dranknijverheid)	7 432	10 153	19 201	292	825	16 762	837	59 459
- Werkers (scheikundige- en papiernijverheid)	11 109	1 982	8 665	132	112	645	57	23 567
- Tabaksbewerkers	281	216	214	2	3	18	2	808
- Ambachtslieden, vak- en fabrieksarbeiders, n.e.v.	4 158	1 323	7 197	132	77	351	86	13 729
- Inpakkers, capsuleerders, etiketteerders e.d.	1 256	667	1 436	10	15	71	21	3 740
- Fabrieks-, grondwerk-, kraanmachinisten en soortgelijken	8 516	2 603	15 063	129	147	701	79	28 779
- Havenarbeiders, laders en lossers, handlangers, n.e.v.	43 945	10 852	40 874	495	549	1 251	1 689	111 285
Totaal	297 527	113 074	405 964	4 449	8 378	54 812	9 540	960 770
- Brandweerpersoneel, politie, bewakers, e.d.	29 813	811	9 483	856	501	2 211	477	48 389
- Huishoudelijk, hotel- en keukenpersoneel	8 321	1 159	15 222	428	832	4 250	1 726	36 236
- Beroepen in de persoonsdiensten	1 265	460	4 383	191	1 196	5 196	549	14 341
- Atleten en sportbeoefenaars	513	34	653	23	30	304	119	2 643
- Andere beroepen in de dienstverlenende bedrijven	335	67	886	16	70	968	280	2 954
Totaal	40 247	2 531	30 627	1 514	2 629	12 929	3 151	104 563
- Beroepsmilitairen	8 022	313	40 639	363	764	1 455	672	52 868
- Personen met onbekend beroep	4 039	706	6 762	70	174	975	7 113	21 531
Algemeen totaal	661 593	166 495	822 721	19 238	43 863	317 991	43 453	2 328 008

Tabel VIII. - VROUWELIJKE BEVOLKING

BEROEPSGROEP	Minder dan 10 uren	van 10 tot 14 uren	van 15 tot 19 uren	van 20 tot 24 uren	van 25 tot 29 uren	van 30 tot 34 uren	van 35 tot 36 uren	37 uren
- Architecten, meetkundigen en ingenieurs	11	21	19	83	26	51	44	14
- Scheikundigen, natuurkundigen, specialisten in fysische en scheikundige wetenschappen	-	4	11	21	1	8	4	5
- Biologen, veeartsen, agronomen en dergelijke	1	9	11	34	4	16	10	1
- Artsen, tandartsen, chirurgen apothekers, paramedische specialisten, verplegers, e.d.	635	1 076	4 702	9 419	2 535	4 752	5 168	2 266
- Onderwijspersoneel	3 238	5 049	9 441	31 799	31 855	14 136	11 951	673
- Leden van geestelijke orden	5	7	6	21	4	13	24	1
- Juridische beroepen	15	26	39	128	50	103	102	54
- Artiesten, schrijvers, journalisten, e.d.	164	126	148	444	111	259	381	63
- Tekenaars en technici (secundair niveau)	44	69	314	651	124	245	400	321
- Andere personen die vrij, wetenschappelijk of technisch beroep uitoefenen	363	379	775	1 883	377	694	2 082	1 112
Totaal	4 476	6 766	15 466	44 483	35 087	20 277	20 166	4 510
- Bedrijfsleiders in private sector niet in dienstverband (behalve landbouw, handel, horeca)	75	106	58	260	60	136	59	7
- Directeurs, hoger administratief kaderpersoneel in de private sector, in dienstverband	102	132	177	855	211	415	1 292	1 110
- Directeurs en hoger administratief kaderpersoneel in openbaar bestuur	11	20	119	133	38	84	461	199
Totaal	188	258	354	1 248	309	635	1 812	1 316
- Hulpboekhouders, kassiers, dactylografen, operateurs	668	590	1 308	7 620	917	1 081	3 432	2 908
- Andere kantoorbedienden	1 713	2 683	6 076	17 047	3 324	5 399	17 141	17 313
Totaal	2 381	3 273	7 384	24 667	4 241	6 480	20 573	20 221
- Handelaars	590	1 254	982	3 598	1 012	2 402	1 140	87
- Verzekeringsagenten, makelaars, verkoopsagenten, agenten voor dienstverlening en soortgelijke	871	716	391	965	231	329	195	158
- Handelsreizigers en vertegenwoordigers	202	164	151	378	63	143	129	28
- Verkopers, e.d.	748	1 053	1 723	13 514	1 973	2 550	6 245	814
Totaal	2 411	3 187	3 247	18 455	3 279	5 424	7 709	1 087
- Bedrijfsleiders in land- en tuinbouw, veeteelt (bediendencontract)	-	-	-	1	-	-	-	-
- Land-, tuinbouwers en fokkers (zonder contract)	229	592	397	1 981	1 024	1 723	826	11
- Arbeiders in land- en tuinbouw en veeteelt	21	59	50	194	23	67	37	7
- Vissers, visserijpersoneel	-	4	1	3	1	-	-	-
- Houthakkers en andere bosarbeiders	3	1	1	6	-	1	-	1
Totaal	253	656	449	2 185	1 048	1 791	863	19

Tabel VIII. - VROUWELIJKE BEVOLKING (vervolg)

BEROEPSGROEP	38 uren	39 uren	40 uren	van 41 tot 43 uren	van 44 tot 47 uren	48 uren en meer	Duur onbekend	Totaal
- Architecten, meetkundigen en ingenieurs	337	750	419	12	31	94	60	1 272
- Scheikundigen, natuurkundigen, specialisten in fysische en scheikundige wetenschappen	171	20	131	1	1	5	14	397
- Biologen, veeartsen, agronomen en dergelijke	82	3	98	3	12	65	25	374
- Artsen, tandartsen, chirurgen apothekers, paramedische specialisten, verplegers, e.d.	41 211	1 393	22 307	728	1 263	4 446	1 825	103 726
- Onderwijspersoneel	8 541	500	16 179	609	1 352	2 448	2 450	140 221
- Leden van geestelijke orden	47	2	176	2	4	83	134	529
- Juridische beroepen	442	15	656	18	160	585	168	2 561
- Artiesten, schrijvers, journalisten, e.d.	752	115	1 459	43	84	419	661	5 229
- Tekenaars en technici (secundair niveau)	4 865	610	2 897	24	31	86	172	10 853
- Andere personen die vrij, wetenschappelijk of technisch beroep uitoefenen	7 820	1 076	6 748	166	146	435	573	24 629
Totaal	64 268	3 784	51 070	1 606	3 084	8 666	6 082	289 791
- Bedrijfsleiders in private sector niet in dienstverband (behalve landbouw, handel, horeca)	107	72	858	21	93	997	97	3 006
- Directeurs, hoger administratief kaderpersoneel in de private sector, in dienstverband	4 428	1 415	6 955	161	367	1 699	325	19 644
- Directeurs en hoger administratief kaderpersoneel in openbaar bestuur	3 445	88	1 237	93	56	123	39	6 146
Totaal	7 980	1 575	9 050	275	516	2 819	461	28 796
- Hulpboekhouders, kassiers, dactylografen, operateurs	14 021	3 010	12 284	227	139	262	596	49 063
- Andere kantoorbedienden	94 237	13 358	64 054	1 196	872	2 480	3 359	250 252
Totaal	108 258	16 368	76 338	1 423	1 011	2 742	3 955	299 315
- Handelaars	1 475	259	14 931	836	3 164	53 467	3 139	88 336
- Verzekeringsagenten, makelaars, verkoopsagenten, agenten voor dienstverlening en soortgelijke	485	44	1 360	29	120	809	190	6 893
- Handelsreizigers en vertegenwoordigers	331	89	1 471	29	141	563	188	4 070
- Verkopers, e.d.	7 660	2 755	24 141	766	825	4 575	1 121	70 463
Totaal	9 951	3 147	41 903	1 660	4 250	59 414	4 638	169 762
- Bedrijfsleiders in land- en tuinbouw, veeteelt (bediendencontract)	-	-	1	-	-	-	-	2
- Land-, tuinbouwers en fokkers (zonder contract)	233	37	3 572	318	468	12 229	465	24 105
- Arbeiders in land- en tuinbouw en veeteelt	162	73	481	4	9	81	11	1 279
- Vissers, visserspersoneel	1	-	6	-	-	7	-	23
- Houthakkers en andere bosarbeiders	4	2	16	-	1	16	3	55
Totaal	400	112	4 076	322	478	12 333	479	25 464

Tabel VIII.- VROUWELIJKE BEVOLKING (vervolg)

BEROEPSGROEP	Minder dan 10 uren	van 10 tot 14 uren	van 15 tot 19 uren	van 20 tot 24 uren	van 25 tot 29 uren	van 30 tot 34 uren	van 35 tot 36 uren	37 uren
- Mijnwerkers, groepearbeiders	2	-	1	5	-	2	2	-
- Dekofficiëren, officieren, werktuigkundigen, loodsen en scheepskapiteins	3	3	3	23	5	14	1	-
- Matrozen, machinisten, schippersknechten en scheepsstokers	-	-	-	1	-	2	-	-
- Vliegtuigpiloten, boordwerktuigkundigen, luchtvaartnavigators	-	-	-	1	-	-	-	-
- Bestuurders, chauffeurs (vervoer spoor, via de weg)	47	106	112	208	68	54	34	8
- Controleurs, inspecteurs (transportwezen)	-	-	-	-	-	-	5	2
- Rangeërders, verkeersleiders en andere arbeiders uit het transportwezen n.e.v.	2	10	7	12	7	6	13	6
- Telefonisten, telegrafisten, radio-telegrafisten, boden, brievenbestellers, e.d. uit transportwezen	39	51	146	362	126	160	353	311
Totaal	91	170	268	607	206	236	406	327
- Meestergasten, ploegbazen, e.d.	14	10	27	96	20	43	106	68
- Spinners, wevers, breiers, ververs, en dergelijke	38	36	38	217	77	145	211	41
- Kleermakers, coupeurs, bontwerkers, en dergelijke	148	200	308	1 346	256	542	563	163
- Schoenmakers, lederbewerkers	13	13	15	71	9	25	27	3
- Hoogoven- en smeltovenarbeiders, walsers, draadtrekkers, vormers, en dergelijke	1	2	1	34	30	15	103	106
- Instrumentenmakers, horlogemakers, goud- en zilversmeden n.e.v.	26	30	35	111	21	64	90	86
- Bank-, plaatwerkers, gereedschapmakers, loodgieters, lassers, e.d.	70	117	110	485	106	224	494	1 726
- Elektrikers, e.d.	16	25	38	201	47	312	809	445
- Houtbewerkers	20	30	27	73	19	36	27	9
- Schilders, behangers, e.d.	20	18	22	63	16	33	24	5
- Ambachtlieden en bouwvakarbeiders n.e.v.	20	35	21	75	14	26	9	8
- Werkers (boekbinderij, uitgeverij, drukkerij)	65	79	65	198	50	67	206	64
- Glasarbeiders en aardewerkarbeiders	5	8	16	32	10	21	19	4
- Werkers (voedings- en dranknijverheid)	75	155	119	580	152	331	233	65
- Werkers (scheikundige- en papiernijverheid)	7	7	27	86	11	39	114	63
- Tabaksbewerkers	1	3	5	32	14	16	157	82
- Ambachtlieden, vak- en fabrieksarbeiders, n.e.v.	5	16	17	74	18	15	39	24
- Inpakkers, capsuleerders, etiketteerders e.d.	26	46	57	574	79	111	435	122
- Fabrieks-, grondwerk-, kraanmachinisten en soortgelijken	3	1	1	8	1	2	26	49
- Havenarbeiders, laders en lossers, handlangers, n.e.v.	182	279	466	1 942	492	588	943	424
Totaal	755	1 110	1 415	6 298	1 442	2 655	4 635	3 557
- Brandweerpersoneel, politie, bewakers, e.d.	33	32	57	145	33	39	188	46
- Huishoudelijk, hotel- en keukenpersoneel	2 885	4 890	7 937	25 394	6 351	8 002	7 936	2 230
- Beroepen in de persoonsdiensten	324	403	1 098	2 685	748	2 005	1 011	132
- Atleten en sportbeoefenaars	51	64	82	272	126	50	71	22
- Andere beroepen in de dienstverlenende bedrijven	74	80	123	324	109	130	170	74
Totaal	3 367	5 469	9 295	28 820	7 367	10 226	9 376	2 504
- Beroepsmilitairen	1	-	1	21	7	9	32	9
- Personen met onbekend beroep	93	85	134	443	120	277	451	174
Algemeen totaal	14 018	20 974	38 014	127 232	53 106	48 012	66 025	33 724

Tabel VIII.- VROUWELIJKE BEVOLKING (vervolg)

BEROEPSGROEP	38 uren	39 uren	40 uren	van 41 tot 43 uren	van 44 tot 47 uren	48 uren en meer	Duur onbekend	Totaal
- Mijnwerkers, groeवारbeiders	11	2	25	1	-	5	1	57
- Dekofficieren, officieren, werktuigkundigen, loodsen en scheepskapiteins	34	2	326	9	20	729	285	1 457
- Matrozen, machinisten, schippersknechten en scheepsstokers	11	1	52	1	8	36	17	129
- Vliegtuigpiloten, boordwerktuigkundigen, luchtvaartnavigators	-	-	1	-	-	-	-	2
- Bestuurders, chauffeurs (vervoer spoor, via de weg)	278	61	462	10	20	229	47	1 744
- Controleurs, inspecteurs (transportwezen)	30	-	10	-	-	2	3	52
- Rangeerders, verkeersleiders en andere arbeiders uit het transportwezen n.e.v.	157	11	88	-	2	9	3	333
- Telefonisten, telegrafisten, radio-telegrafisten, boden, brievenbestellers, e.d. uit transportwezen	3 222	404	2 211	47	36	35	65	7 568
Totaal	3 732	479	3 150	67	86	1 040	420	11 285
- Meestergasten, ploegbazen, e.d.	812	705	724	9	10	19	11	2 674
- Spinners, wevers, breiers, ververs, en dergelijke	3 868	7 012	5 950	16	28	100	22	17 799
- Kleermakers, coupeurs, bontwerkers, en dergelijke	11 337	18 466	11 611	70	146	540	327	46 023
- Schoenmakers, lederbewerkers	350	365	1 081	3	9	73	25	2 082
- Hoogoven- en smeltovenarbeiders, walsers, draadtrekkers, vormers, en dergelijke	584	185	365	-	2	20	4	1 452
- Instrumentenmakers, horlogemakers, goud- en zilversmeden n.e.v.	616	234	1 729	11	49	220	24	3 346
- Bank-, plaatwerkers, gereedschapsmakers, loodgieters, lassers, e.d.	4 945	1 683	4 206	30	50	401	99	14 746
- Elektrikers, e.d.	7 919	1 623	2 944	14	24	73	39	14 529
- Houtbewerkers	843	577	741	3	9	66	10	2 490
- Schilders, behangers, e.d.	133	51	263	3	8	103	57	819
- Ambachtslieden en bouwvakarbeiders n.e.v.	160	69	455	5	11	102	33	1 043
- Werkers (boekbinderij, uitgeverij, drukkerij)	2 260	253	915	8	31	186	63	4 510
- Glasarbeiders en aardewerarbeiders	451	369	942	6	3	29	12	1 927
- Werkers (voedings- en dranknijverheid)	1 754	2 288	3 539	57	157	3 714	163	13 382
- Werkers (scheikundige- en papiernijverheid)	2 612	657	1 745	5	8	24	29	5 434
- Tabaksbewerkers	1 828	364	736	2	4	10	8	3 262
- Ambachtslieden, vak- en fabrieksarbeiders, n.e.v.	1 033	520	1 572	21	8	35	33	3 430
- Inpakkers, capsuleerders, etiketeerders e.d.	3 641	3 310	4 321	19	24	33	115	12 913
- Fabrieks-, grondwerk-, kraanmachinisten en soortgelijken	119	62	95	1	1	5	2	376
- Havenarbeiders, laders en lossers, handlangers, n.e.v.	4 675	1 948	4 806	48	57	155	287	17 292
Totaal	49 940	40 741	48 740	331	639	5 908	1 363	169 529
- Brandweerpersoneel, politie, bewakers, e.d.	798	41	354	18	13	66	35	1 898
- Huishoudelijk, hotel- en keukenpersoneel	34 333	2 752	32 608	591	730	3 184	2 892	142 715
- Beroepen in de persoonsdiensten	2 926	2 573	10 779	324	1 330	4 388	974	31 698
- Atleten en sportbeoefenaars	314	5	248	5	9	71	30	1 420
- Andere beroepen in de dienstverlenende bedrijven	623	40	1 105	38	63	546	447	3 946
Totaal	38 994	5 411	45 094	976	2 145	8 255	4 378	181 677
- Beroepsmilitairen	615	26	2 556	10	23	48	41	3 399
- Personen met onbekend beroep	2 101	420	2 936	22	63	364	4 304	11 987
Algemeen totaal	286 250	72 065	284 938	6 693	12 295	101 594	26 122	1 191 062

Tabel VIII.- TOTALE BEVOLKING

BEROEPSGROEP	Minder dan 10 uren	van 10 tot 14 uren	van 15 tot 19 uren	van 20 tot 24 uren	van 25 tot 29 uren	van 30 tot 34 uren	van 35 tot 36 uren	37 uren
- Architecten, meetkundigen en ingenieurs	54	107	83	353	101	306	641	595
- Scheikundigen, natuurkundigen, specialisten in fysische en scheikundige wetenschappen	-	9	14	26	3	10	26	42
- Biologen, veeartsen, agronomen en dergelijke	10	21	18	78	32	72	57	11
- Artsen, tandartsen, chirurgen apothekers, paramedische specialisten, verplegers, e.d.	798	1 257	4 921	10 001	2 835	5 584	6 350	2 592
- Onderwijspersoneel	3 938	6 098	14 309	54 931	49 781	25 358	19 956	1 147
- Leden van geestelijke orden	27	49	47	180	50	122	102	12
- Juridische beroepen	58	73	67	219	77	257	306	232
- Artiesten, schrijvers, journalisten, e.d.	300	224	256	750	216	679	1 121	198
- Tekenaars en technici (secundair niveau)	77	118	360	857	201	495	2 498	3 546
- Andere personen die vrij, wetenschappelijk of technisch beroep uitoefenen	531	588	932	2 270	482	1 122	4 400	3 792
Totaal	5 793	8 544	21 007	69 665	53 778	34 005	35 457	12 167
- Bedrijfsleiders in private sector niet in dienstverband (behalve landbouw, handel, horeca)	141	208	106	417	117	308	215	40
- Directeurs, hoger administratief kaderpersoneel in de private sector, in dienstverband	200	293	256	1 130	300	764	5 295	5 992
- Directeurs en hoger administratief kaderpersoneel in openbaar bestuur	31	40	143	224	96	223	1 821	816
Totaal	372	541	505	1 771	513	1 295	7 331	6 848
- Hulpboekhouders, kassiers, dactylografen, operateurs	736	633	1 343	7 724	945	1 171	4 862	4 356
- Andere kantoorbedienden	1 990	3 046	6 454	18 218	3 813	6 974	36 614	39 106
Totaal	2 726	3 679	7 797	25 942	4 758	8 145	41 476	43 462
- Handelaars	778	1 715	1 257	4 559	1 343	3 343	1 964	163
- Verzekeringsagenten, makelaars, verkoopsagenten, agenten voor dienstverlening en soortgelijke	1 002	852	456	1 156	308	507	502	667
- Handelsreizigers en vertegenwoordigers	262	271	236	585	128	341	598	254
- Verkopers, e.d.	826	1 157	1 820	13 873	2 073	2 822	9 670	1 214
Totaal	2 868	3 995	3 769	20 173	3 852	7 013	12 734	2 298
- Bedrijfsleiders in land- en tuinbouw, veeteelt (bediendencontract)	-	1	-	1	1	-	-	-
- Land-, tuinbouwers en fokkers (zonder contract)	305	858	523	2 438	1 219	2 203	1 054	18
- Arbeiders in land- en tuinbouw en veeteelt	38	91	82	314	54	176	503	173
- Vissers, visserijpersoneel	-	6	5	13	1	7	6	1
- Houthakkers en andere bosarbeiders	6	7	11	50	7	43	35	6
Totaal	349	963	621	2 816	1 282	2 429	1 598	198

Tabel VIII.- TOTALE BEVOLKING (vervolg)

BEROEPSGROEP	38 uren	39 uren	40 uren	van 41 tot 43 uren	van 44 tot 47 uren	48 uren en meer	Duur onbekend	Totaal
- Architecten, meetkundigen en ingenieurs	10 445	2 039	12 988	476	1 464	5 767	1 051	36 470
- Scheikundigen, natuurkundigen, specialisten in fysische en scheikundige wetenschappen	740	126	726	14	31	84	80	1 931
- Biologen, veeartsen, agronomen en dergelijke	446	53	713	28	113	1 311	137	3 100
- Artsen, tandartsen, chirurgen, apothekers, paramedische specialisten, verplegers, e.d.	48 383	1 747	29 796	1 366	3 449	22 959	3 124	145 162
- Onderwijspersoneel	14 862	989	31 560	1 283	3 498	7 704	3 860	239 274
- Leden van geestelijke orden	477	22	1 969	57	144	2 922	678	6 858
- Juridische beroepen	1 600	100	3 022	168	970	5 560	614	13 323
- Artiesten, schrijvers, journalisten, e.d.	2 410	302	5 055	158	479	2 661	1 900	16 709
- Tekenaars en technici (secundair niveau)	32 224	6 686	23 555	466	559	1 879	969	74 490
- Andere personen die vrij, wetenschappelijk of technisch beroep uitoefenen	21 761	4 029	21 534	581	1 091	4 284	1 297	68 694
Totaal	133 348	16 093	130 918	4 597	11 798	55 131	13 710	606 011
- Bedrijfsleiders in private sector niet in dienstverband (behalve landbouw, handel, horeca)	681	332	6 243	98	994	12 494	596	22 990
- Directeurs, hoger administratief kaderpersoneel in de private sector, in dienstverband	23 916	8 233	38 481	1 356	4 943	16 947	1 337	109 443
- Directeurs en hoger administratief kaderpersoneel in openbaar bestuur	19 051	465	6 337	577	630	1 415	225	32 094
Totaal	43 648	9 030	51 061	2 031	6 567	30 856	2 158	164 527
- Hulpboekhouders, kassiers, dactylografen, operateurs	20 890	4 644	17 989	357	279	505	780	67 214
- Andere kantoorbedienden	220 342	26 518	131 572	3 550	3 960	8 068	5 886	516 111
Totaal	241 232	31 162	149 561	3 907	4 239	8 573	6 666	583 325
- Handelaars	2 878	592	30 798	1 434	6 677	118 186	6 864	182 551
- Verzekeringsagenten, makelaars, verkoopsagenten, agenten voor dienstverlening en soortgelijke	1 613	166	5 246	185	1 040	7 506	621	21 827
- Handelsreizigers en vertegenwoordigers	3 917	1 395	18 490	496	2 751	10 411	1 318	41 453
- Verkopers, e.d.	11 549	4 555	34 701	1 176	1 818	9 132	1 631	98 017
Totaal	19 957	6 708	89 235	3 291	12 286	145 235	10 434	343 848
- Bedrijfsleiders in land- en tuinbouw, veeteelt (bediendencontract)	1	1	11	1	1	11	-	29
- Land-, tuinbouwers en fokkers (zonder contract)	739	92	9 817	517	1 624	77 741	1 870	101 018
- Arbeiders in land- en tuinbouw en veeteelt	3 546	471	6 285	75	155	560	126	12 649
- Vissers, visserijpersoneel	63	3	369	7	37	572	6	1 096
- Houthakkers en andere bosarbeiders	509	30	1 313	29	107	777	31	2 961
Totaal	4 858	597	17 795	629	1 924	79 661	2 033	117 753

Tabel VIII.- TOTALE BEVOLKING (vervolg)

BEROEPSGROEP	Minder dan 10 uren	van 10 tot 14 uren	van 15 tot 19 uren	van 20 tot 24 uren	van 25 tot 29 uren	van 30 tot 34 uren	van 35 tot 36 uren	37 uren
- Mijnwerkers, groevearbeiders	8	7	6	51	2	30	59	24
- Dekofficiëren, officieren, werktuigkundigen, loodsen en scheepskapiteins	5	8	4	35	10	24	38	4
- Matrozen, machinisten, schippersknechten en scheepsstokers	-	1	1	9	4	11	38	9
- Vliegtuigpiloten, boordwerktuigkundigen, luchtvaartnavigators	2	6	19	46	23	39	34	4
- Bestuurders, chauffeurs (vervoer spoor, via de weg)	135	221	268	768	197	491	2 006	973
- Controleurs, inspecteurs (transportwezen)	1	2	1	3	2	13	112	33
- Rangsoerders, verkeersleiders en andere arbeiders uit het transportwezen n.e.v.	11	14	15	32	15	47	393	104
- Telefonisten, telegrafisten, radio-telegrafisten, boden, brievenbestellers, e.d. uit transportwezen	59	64	163	396	157	245	738	543
Totaal	213	316	471	1 289	408	870	3 359	1 670
- Meestergasten, ploegbazen, e.d.	34	28	47	166	53	187	1 831	2 874
- Spinners, wevers, breiers, ververs, en dergelijke	47	37	46	251	96	226	429	240
- Kleermakers, coupeurs, bontwerkers, en dergelijke	156	222	336	1 437	280	633	683	244
- Schoenmakers, lederbewerkers	25	36	35	130	19	68	66	6
- Hoogoven- en smeltovenarbeiders, walsers, draadtrekkers, vormers, en dergelijke	12	5	12	70	49	108	862	3 293
- Instrumentenmakers, horlogemakers, goud- en zilvermeden n.e.v.	55	69	77	217	60	224	353	349
- Bank-, plaatwerkers, gereedschapsmakers, loodgieters, lassers, e.d.	214	251	273	1 279	454	2 332	6 224	12 990
- Elektrikers, e.d.	61	63	94	414	149	735	4 374	3 280
- Houtbewerkers	72	88	92	311	132	536	794	336
- Schilders, behangers, e.d.	48	43	60	221	98	353	652	323
- Ambachtslieden en bouwvakarbeiders n.e.v.	92	83	62	365	102	578	1 160	486
- Werkers (boekbinderij, uitgeverij, drukkerij)	92	103	90	265	81	162	1 968	491
- Glasarbeiders en aardewerarbeiders	10	10	22	78	16	80	118	77
- Werkers (voedings- en dranknijverheid)	118	239	213	988	260	1 021	2 525	303
- Werkers (scheikundige- en papiernijverheid)	19	12	36	121	21	80	675	255
- Tabaksbewerkers	2	3	6	33	15	20	187	116
- Ambachtslieden, vak- en fabrieksarbeiders, n.e.v.	13	26	28	113	24	65	211	133
- Inpakkers, capsuleerders, etiketteerders e.d.	28	47	62	592	81	133	599	172
- Fabrieks-, grondwerk-, kraanmachinisten en soortgelijken	14	1	4	38	12	74	646	843
- Havenarbeiders, laders en lossers, handlangers, n.e.v.	296	415	687	2 491	668	1 080	6 945	4 364
Totaal	1 408	1 781	2 282	9 580	2 670	8 695	31 302	31 175
- Brandweerpersoneel, politie, bewakers, e.d.	73	99	131	314	80	261	2 451	1 401
- Huishoudelijk, hotel- en keukenpersoneel	3 046	5 111	8 292	26 207	6 565	8 494	9 541	2 667
- Beroepen in de persoonsdiensten	373	465	1 175	2 915	806	2 264	1 310	197
- Atleten en sportbeoefenaars	96	123	149	576	295	191	196	79
- Andere beroepen in de dienstverlenende bedrijven	81	104	148	434	134	182	246	87
Totaal	3 669	5 902	9 895	30 446	7 880	11 392	13 744	4 431
- Beroepsmilitairen	13	4	7	86	26	122	356	106
- Personen met onbekend beroep	132	132	196	644	189	521	1 188	467
Algemeen totaal	17 551	25 864	46 556	162 463	75 358	74 517	148 604	102 846

Tabel VIII.- TOTALE BEVOLKING (vervolg)

BEROEPSGROEP	38 uren	39 uren	40 uren	van 41 tot 43 uren	van 44 tot 47 uren	48 uren en meer	Duur onbekend	Totaal
- Mijnwerkers, groeivarbeiders	1 925	947	16 971	1 398	109	286	101	21 924
- Dekofficiëren, officieren, werktuigkundigen, loodsen en scheepskapiteins	1 172	141	2 306	76	187	3 037	985	8 032
- Matrozen, machinisten, schippersknechten en scheepsstokers	772	118	1 454	25	102	625	336	3 505
- Vliegtuigpiloten, boordwerktuigkundigen, luchtvaartnavigators	166	8	388	12	34	127	129	1 037
- Bestuurders, chauffeurs (vervoer spoor, via de weg)	29 322	9 267	47 587	808	2 270	10 583	2 063	106 959
- Controleurs, inspecteurs (transportwezen)	3 848	65	748	32	22	55	22	4 959
- Rangeerders, verkeersleiders en andere arbeiders uit het transportwezen n.e.v.	10 476	413	4 268	89	90	288	170	16 425
- Telefonisten, telegrafisten, radio-telegrafisten, boden, brievenbestellers, e.d. uit transportwezen	15 634	789	12 049	1 301	1 715	382	206	34 441
Totaal	61 390	10 801	68 800	2 343	4 420	15 097	3 911	175 358
- Meestergasten, ploegbazen, e.d.	21 115	8 174	23 169	698	582	1 492	187	60 637
- Spinners, wevers, breiers, ververs, en dergelijke	8 534	14 709	13 051	46	118	679	38	38 547
- Kleermakers, coupeurs, bontwerkers, en dergelijke	12 909	20 330	14 379	104	284	1 536	466	53 999
- Schoenmakers, lederbewerkers	596	534	2 687	27	145	820	104	5 298
- Hoogoven- en smeltovenarbeiders, walsers, draadtrekkeurs, vormers, en dergelijke	14 116	2 577	10 878	168	130	1 839	99	34 218
- Instrumentenmakers, horlogemakers, goud- en zilversmeden n.e.v.	2 672	1 045	9 048	87	335	2 098	230	16 919
- Bank-, plaatwerkers, gereedschapsmakers, loodgieters, lassers, e.d.	91 257	39 551	105 675	1 058	2 247	13 137	2 554	279 496
- Elektrikers, e.d.	40 847	9 601	30 358	401	567	2 749	950	94 643
- Houtbewerkers	16 469	10 681	37 111	203	787	3 619	661	71 892
- Schilders, behangers, e.d.	5 310	1 583	13 052	91	403	1 801	671	24 709
- Ambachtlieden en bouwvakarbeiders n.e.v.	23 356	5 164	75 686	397	1 143	5 075	1 096	114 845
- Werkers (boekbinderij, uitgeverij, drukkerij)	13 450	983	4 295	72	242	1 805	398	24 497
- Glasarbeiders en aardewerkearbeiders	4 477	1 938	5 851	83	47	295	41	13 143
- Werkers (voedings- en dranknijverheid)	9 186	12 441	22 740	349	982	20 476	1 000	72 841
- Werkers (scheikundige- en papiernijverheid)	13 721	2 639	10 410	137	120	669	86	29 001
- Tabaksbewerkers	2 109	580	950	4	7	28	10	4 070
- Ambachtlieden, vak- en fabrieksarbeiders, n.e.v.	5 191	1 843	8 769	153	85	386	119	17 159
- Inpakkers, capsuleerders, etiketeerders e.d.	4 897	3 977	5 757	29	39	104	136	16 653
- Fabrieks-, grondwerk-, kraanmachinisten en soortgelijken	8 635	2 665	15 158	130	148	706	81	29 155
- Havenarbeiders, laders en lossers, handlangers, n.e.v.	48 620	12 800	45 680	543	606	1 406	1 976	128 577
Totaal	347 467	153 815	454 704	4 780	9 017	60 720	10 903	1 130 299
- Brandweerpersoneel, politie, bewakers, e.d.	30 611	852	9 837	874	514	2 277	512	50 287
- Huishoudelijk, hotel- en keukenpersoneel	42 654	3 911	47 830	1 019	1 562	7 434	4 618	178 951
- Beroepen in de persoonsdiensten	4 191	3 033	15 162	515	2 526	9 584	1 523	46 039
- Atleten en sportbeoefenaars	827	39	901	28	39	375	149	4 063
- Anders beroepen in de dienstverlenende bedrijven	958	107	1 991	54	133	1 514	727	6 900
Totaal	79 241	7 942	75 721	2 490	4 774	21 184	7 529	286 240
- Beroepsmilitairen	8 637	339	43 195	373	787	1 503	713	56 267
- Personen met onbekend beroep	6 140	1 126	9 698	92	237	1 339	11 417	33 518
Algemeen totaal	947 843	238 560	1 107 659	25 931	56 158	419 585	69 575	3 519 070

Tabel IX

**WERKENDE BEROEPSBEVOLKING NAAR GESLACHT, POSITIE IN
HET BEDRIJF, BEDRIJFSKLASSE EN BEROEP**

HET RIJK

Tabel IX.- TOTALE BEVOLKING

BEDRIJFSKLASSE EN BEROEP	Werkgever en zelfstandige		Loon- en wedde- trekkende in de open- bare sector		Bediende in de private sector		Arbeider in de private sector		Helper		Totaal (inbegrepen positie onbekend)	
	Mannen	Vrouwen	Mannen	Vrouwen	Mannen	Vrouwen	Mannen	Vrouwen	Mannen	Vrouwen	Mannen	Vrouwen
LANDBOUW, TUINBOUW EN VEETEELT												
- Bedrijfsleiders, directeurs in land- en tuinbouw, veeteelt (onder contract)	-	-	-	-	24	1	3	1	-	-	27	2
- Landbouwers	58 998	9 526	-	-	-	-	-	-	5 467	10 839	64 473	20 367
- Tuinbouwers-bloemenkwekers	5 102	557	-	-	-	-	-	-	526	883	5 635	1 441
- Tuinbouwers-groentekwekers	2 188	337	-	-	-	-	-	-	190	468	2 378	805
- Tuinbouwers-fruitkwekers	1 167	195	-	-	-	-	-	-	67	111	1 236	306
- Tuinbouwers-boomkwekers	639	49	-	-	-	-	-	-	53	64	692	113
- Landbouwers en tuinbouwers n.e.v.	56	3	-	-	-	-	-	-	4	10	60	13
- Veefokkers	1 329	512	-	-	-	-	-	-	97	156	1 427	668
- Pluimveekwekers	490	241	-	-	-	-	-	-	57	83	547	324
- Overige fokkers n.e.v.	63	35	-	-	-	-	-	-	4	5	67	40
- Ondernemers van activiteiten ten behoefte van land- en tuinbouw	333	13	-	-	2	-	-	-	30	10	365	23
- Landbouw- en veeteeltarbeiders	-	-	21	1	57	9	1 987	267	-	-	2 065	277
- Tuinbouwarbeiders	-	-	58	1	62	11	3 063	544	-	-	3 185	556
- Andere arbeiders ten behoeve van landbouw, tuinbouw en veeteelt	-	-	-	-	5	-	99	20	-	-	104	20
- Overige beroepen	166	32	85	28	498	227	848	138	23	73	1 622	501
Totaal	70 531	11 500	164	30	648	248	6 000	970	6 518	12 702	83 883	25 456
BOSBOUW EN BOSONTGINNING												
- Houzhakkers en andere bosarbeiders	1 026	22	69	-	65	2	1 040	7	67	17	2 270	48
- Overige beroepen	23	2	17	1	50	21	209	6	-	8	299	38
Totaal	1 049	24	86	1	115	23	1 249	13	67	25	2 569	86
VISSERIJ												
- Zee- en kustvissers	168	5	-	-	21	-	770	2	6	3	965	10
- Visserijpersoneel	44	4	-	-	2	-	56	4	5	5	107	13
- Overige beroepen	3	1	9	8	17	13	116	9	1	1	147	32
Totaal	215	10	9	8	40	13	942	15	12	9	1 219	55
WINNING EN BEWERKING VAN VASTE BRANDSTOF												
- Ingenieurs	1	-	5	-	174	3	-	-	-	-	181	3
- Kantoorbedienden	-	-	-	1	512	75	-	-	-	-	512	76
- Mijnwerkers en groeve- arbeiders e.d.	-	-	-	-	-	-	17 365	2	-	-	17 367	2
- Meestergasten, ploegbazen e.d.	-	-	7	-	75	-	1 106	-	-	-	1 188	-
- Bank-, plaatwerkers, gereedschaps- makers, loodgieters, lassers, e.d.	-	-	9	-	1	-	696	3	-	-	706	3
- Overige beroepen	11	-	35	5	488	20	1 168	64	-	-	1 703	89
Totaal	12	-	56	6	1 250	98	20 335	69	-	-	21 657	173
COKESOVENBEDRIJVEN												
- Alle beroepen	2	-	2	-	156	17	873	7	-	-	1 033	24
AARDOLIE- EN AARDGASWINNING												
- Alle beroepen	2	-	2	1	31	11	44	-	-	-	79	12
AARDOLIERAFFINADERIJEN												
- Ingenieurs	2	-	-	-	246	8	-	-	-	-	248	8
- Bedrijfsleiders, eigenaars, uitbaters, directeurs en hoger administratief kaderpersoneel	14	1	-	-	719	43	-	-	-	-	733	44
- Kantoorbedienden	-	-	1	-	879	450	-	-	-	-	880	450
- Bestuurders van motorvoertuigen (behalve autobussen)	7	-	3	-	23	-	428	-	-	-	461	-
- Bank-, plaatwerkers, gereedschaps- makers, loodgieters, lassers e.d.	4	-	3	-	2	-	565	-	-	-	574	-
- Werkers in de scheikundige en papiernijverheid	-	-	-	-	5	1	1 298	12	2	-	1 305	13

Tabel IX.- TOTALE BEVOLKING (vervolg)

BEDRIJFSKLASSE EN BEROEP	Werkgever en zelfstandige		Loon- en wedde- trekkende in de open- bare sector		Bediende in de private sector		Arbeider in de private sector		Helper		Totaal (inbegrepen positie onbekend)	
	Mannen	Vrouwen	Mannen	Vrouwen	Mannen	Vrouwen	Mannen	Vrouwen	Mannen	Vrouwen	Mannen	Vrouwen
- Overige beroepen	11	-	11	-	1 177	79	902	74	1	2	2 102	155
Totaal	38	1	18	-	3 051	581	3 193	86	3	2	6 303	670
VERVAARDIGING VAN SPLIJT- EN KWEESTOFFEN												
- Alle beroepen	2	-	4	-	108	35	150	14	-	-	264	49
PRODUKTIE EN DISTRIBUTIE VAN ELEKTRICITEIT, GAS, STOOM EN WARM WATER												
- Ingenieurs	1	-	129	1	673	3	-	-	-	-	803	4
- Tekenaars en technici (secundair niveau)	1	-	449	7	1 790	25	137	1	-	-	2 377	33
- Andere personen die vrij, wetenschappelijk of technisch beroep uitoefenen n.e.v.	-	-	116	10	504	73	-	-	-	-	620	83
- Directeurs, hoger administratief kaderpersoneel in de private sector, in dienstverband	-	-	-	-	1 762	110	-	-	-	-	1 762	110
- Kantoorbedienden	-	-	1 172	226	4 738	1 064	-	-	-	4	5 910	1 294
- Bestuurders van motorvoertuigen (behalve autobussen)	2	-	71	-	141	-	231	1	-	-	445	1
- Meestergasten, ploegbazen e.d.	-	-	210	2	1 271	4	281	2	-	-	1 762	8
- Bank-, plaatwerkers, gereedschaps- makers, loodgieters, lassers e.d.	4	-	419	-	24	-	2 023	8	3	-	2 473	8
- Elektrikers e.d.	31	1	1 518	6	2 196	10	2 733	33	3	1	6 483	51
- Ambachtlieden (bouwnijverheid) en bouwvakarbeiders n.e.v.	1	-	139	-	-	-	485	2	1	-	626	2
- Havenarbeiders, laders en lassers, handlangers n.e.v.	-	-	184	4	-	-	391	9	-	-	575	13
- Overige beroepen	27	6	400	91	517	80	514	296	-	3	1 461	476
Totaal	67	7	4 807	347	13 616	1 369	6 795	352	7	8	25 297	2 083
WATERLEIDINGSBEDRIJVEN												
- Bedrijfsleiders, eigenaars, uitbaters, directeurs en hoger administratief kaderpersoneel in dienstverband	-	-	369	30	33	2	-	-	-	-	402	32
- Kantoorbedienden	-	-	1 522	476	213	95	-	-	1	-	1 737	571
- Meestergasten e.d.	-	-	301	-	42	-	35	-	-	-	378	-
- Bank-, plaatwerkers, gereedschaps- makers, loodgieters, lassers e.d.	-	-	429	1	1	-	198	-	1	-	630	1
- Ambachtlieden, (bouwnijverheid) en bouwvakarbeiders n.e.v.	1	-	878	5	-	-	380	4	-	-	1 259	9
- Overige beroepen	4	-	1 474	145	169	17	310	48	-	-	1 962	210
Totaal	5	-	4 973	657	458	114	923	52	2	-	6 368	823
WINNING EN VOORBEWERKING VAN ERTSEN												
- Alle beroepen	6	-	23	10	106	31	147	6	-	-	282	47
VERVAARDIGING EN EERSTE VERWERKING VAN METALEN												
- Ingenieurs (industriële, technische, burgerlijke)	6	-	2	-	1 198	3	-	-	10	-	1 216	3
- Tekenaars en technici (secundair niveau)	3	-	7	-	2 237	52	713	8	1	1	2 961	61
- Boekhouders (expert)	-	-	1	-	445	47	-	-	-	-	446	47
- Bedrijfsleiders, eigenaars, uitbaters, directeurs en hoger administratief kaderpersoneel	76	9	-	-	2 117	122	-	-	1	3	2 194	134
- Kantoorbedienden	-	-	-	-	4 747	1 728	-	-	-	10	4 747	1 738
- Andere bestuurders van motorvoertuigen (behalve autobussen)	10	-	1	-	55	-	920	1	-	-	986	1

Tabel IX.- TOTALE BEVOLKING (vervolg)

BEDRIJFSKLASSE EN BEROEP	Werkgever en zelfstandige		Loon- en wedde- trekkende in de open- bare sector		Bediende in de private sector		Arbeider in de private sector		Helper		Totaal (inbegrepen positie onbekend)	
	Mannen	Vrouwen	Mannen	Vrouwen	Mannen	Vrouwen	Mannen	Vrouwen	Mannen	Vrouwen	Mannen	Vrouwen
- Meestergasten, ploegbazen e.d.	-	-	11	-	2 624	10	3 036	12	-	-	5 671	22
- Bedieners van metaalovens	4	-	-	-	70	2	1 380	3	-	-	1 454	5
- Uitgloeiers, temperaars, arbeiders voor de thermische behandeling van metalen	-	-	-	-	-	-	97	-	-	-	97	-
- Walsers en afwerkers van walsprodukten	-	-	-	-	-	-	2 840	11	-	-	2 840	11
- Metaalgieters	-	-	-	-	-	-	540	3	-	-	540	3
- Vormers en kernmakers	2	-	-	-	-	-	152	1	-	-	154	1
- Draadtrekkers en metaaltrekkers	11	2	-	-	3	-	3 924	62	1	-	3 940	64
- Galvaniseerders, e.d. (metaalbekleding)	3	2	-	-	-	-	610	8	-	1	613	11
- Arbeiders van metaalproductie en -bewerking n.e.v.	11	1	-	-	4	-	15 885	367	8	-	15 910	368
- Bankwerkers, monteurs, installateurs van apparaten	3	-	7	-	3	-	3 978	6	-	-	3 992	6
- Instellers, bedieners van werktuigmachines	4	-	6	-	-	-	2 818	30	3	-	2 831	30
- Aftekenaars, model- gereedschapsmakers	1	-	-	-	-	-	587	2	-	-	588	2
- Mekaniciens en herstellere van voertuigen (uitgez. vliegtuigen)	-	-	-	-	13	-	216	-	-	-	229	-
- Smeden, hamersmeden en bedieners van smeedpersen	7	-	-	-	-	-	202	-	-	-	209	-
- Loodgieters, buizenfitters	7	-	-	-	2	-	675	2	2	-	686	2
- Lassers en branders	3	-	4	-	3	-	3 332	31	2	-	3 344	31
- Plaatwerkers, -slagers	10	-	1	-	1	-	855	6	-	1	867	7
- Monteurs van metaalconstructies en metaalbewerkers n.e.v.	14	-	2	-	4	-	6 032	68	5	1	6 057	69
- Elektrikers e.d.	6	-	7	-	282	1	3 446	6	1	-	3 742	7
- Ambachtslieden, (bouw)nijverheid en bouwvakarbeiders n.e.v.	1	-	4	-	-	-	889	1	-	-	896	1
- Fabrieks-, grondwerk-, kraanmachinisten en soortgelijken	-	-	7	-	130	2	3 794	9	-	-	3 931	11
- Warenbehandelaars	-	-	1	-	-	-	1 447	27	-	-	1 448	27
- Oliers en smeeders	-	-	-	-	-	-	49	-	-	-	49	-
- Handlangers n.e.v.	-	-	5	-	-	-	3 432	20	2	-	3 439	20
- Brandweerpersoneel, politie, bewakers e.d.	-	-	4	-	3	-	454	2	-	-	461	2
- Sjuwers, werkvrouwen, schoonmakers e.d.	1	-	1	3	-	-	142	482	-	-	144	485
- Overige beroepen	11	2	4	1	1 124	203	1 271	148	2	1	2 418	355
Totaal	194	16	75	4	15 065	2 170	63 716	1 316	38	18	79 100	3 524
WINNING VAN NIET- ENERGETISCHE MINERALEN (BEHALVE ERTSEN) VEENDERIJEN												
- Bedrijfsleiders, eigenaars, uitbaters, directeurs en hoger administratief kaderpersoneel	62	5	-	-	230	19	-	-	-	-	292	24
- Kantoorbedienden	-	-	-	-	256	208	-	-	2	1	258	209
- Mijnwerkers, groeve- arbeiders e.d.	88	7	-	-	2	-	2 053	19	1	-	2 147	26
- Andere bestuurders van motorvoertuigen (behalve autobussen)	3	-	-	-	27	-	440	-	-	-	470	-
- Meestergasten, ploegbazen e.d.	-	-	-	-	211	1	137	2	-	-	348	3
- Bank-, plaatwerkers, gereedschaps- makers, loodgieters, lassers e.d.	3	-	2	-	4	-	688	1	-	-	697	1
- Ambachtslieden (bouw)nijverheid en bouwvakarbeiders n.e.v.	74	-	2	-	1	-	437	1	4	3	518	4
- Havenarbeiders, laders en lossers, handlangers n.e.v.	-	-	3	-	-	-	237	2	-	-	240	2
- Overige beroepen	3	3	8	8	264	27	612	49	-	-	888	87
Totaal	233	15	15	8	995	255	4 604	74	7	4	5 858	356

Tabel IX. - TOTALE BEVOLKING (vervolg)

BEDRIJFSKLASSE EN BEROEP	Werkgever en zelfstandige		Loon- en wedde- trekkende in de open- bare sector		Bediende in de private sector		Arbeider in de private sector		Helper		Totaal (inbegrepen positie onbekend)	
	Mannen	Vrouwen	Mannen	Vrouwen	Mannen	Vrouwen	Mannen	Vrouwen	Mannen	Vrouwen	Mannen	Vrouwen
VERVAARDIGING VAN STEEN, CEMENT, BETONWAREN, GLAS AARDEWERK E.D.												
- Ingenieurs (industriële, technische, burgerlijke)	7	-	-	-	488	1	-	-	-	-	495	1
- Tekenaars en technici (secundair niveau)	4	2	-	-	775	28	296	8	-	-	1 075	38
- Bedrijfsleiders, eigenaars, uitbaters, directeurs en hoger administratief kaderpersoneel	485	39	-	-	1 661	164	-	-	5	11	2 151	214
- Kantoorbedienden	-	-	-	3	2 108	1 794	-	-	4	49	2 112	1 846
- Bestuurders van motorvoertuigen (behalve autobussen)	17	-	4	-	88	-	2 181	4	1	-	2 291	4
- Meestergasten, ploegbazen e.d.	-	-	7	-	843	7	1 261	28	-	-	2 112	35
- Bank-, plaatwerkers, gereedschaps- makers, loodgieters, lassers e.d.	11	-	1	1	12	-	3 830	37	3	-	3 857	38
- Elektrikers e.d.	2	-	3	-	93	1	911	24	-	-	1 009	25
- Metselaars, vloeranleggers	36	1	1	-	1	-	600	8	1	2	639	11
- Plafonneerders, pleisterwerkers	11	-	1	-	-	-	263	2	-	-	276	2
- Betonwerkers, -afwerkers	129	2	-	-	1	-	1 486	11	11	-	1 627	13
- Glazenmakers	61	3	-	-	-	-	209	13	2	2	273	18
- Steenhouwers en steengravers	685	11	-	-	8	1	2 178	30	44	23	2 916	65
- Andere bouwvakarbeiders n.e.v.	6	-	1	-	-	-	204	8	-	-	211	8
- Bedieners van ramen- en glasmachines	36	1	-	-	3	-	2 079	234	3	4	2 121	239
- Optieglasbewerkers	-	-	-	-	-	-	17	10	-	-	17	10
- Glasbewerkers in de bekers- flessenfabricage	27	2	-	-	3	-	1 687	222	2	3	1 719	227
- Pottenbakkers e.d.	80	32	-	-	2	-	2 450	272	8	3	2 540	307
- Bedieners van glas- en keramiekovens	13	-	-	-	-	-	390	38	1	2	404	40
- Glas- en keramiekversierders	8	2	-	-	2	5	106	117	-	2	116	126
- Slijpers en graveerders (glas en aardewerk)	7	2	-	-	1	-	111	15	-	-	119	17
- Andere glas- en keramiekarbeiders n.e.v.	16	4	-	-	1	-	4 014	855	3	2	4 035	861
- Brekers, malers, e.d. (scheikundige nijverheid)	-	-	-	-	-	-	1 145	27	-	-	1 145	27
- Arbeiders in fabricatie van betonprodukten, asbestcement en agglomeraten ervan	96	3	-	-	2	-	2 534	144	14	3	2 647	150
- Fabrieksmachinist en n.e.v.	-	-	-	-	4	-	156	2	-	-	160	2
- Kraanmannen, bedieners van hijs-, hefwerktuigen	-	-	-	-	31	-	623	2	-	-	654	2
- Bedieners grondwerk- en bouwmachines n.e.v.	10	-	-	-	15	-	380	2	-	1	405	3
- Bedieners van interne transportmiddelen	-	-	-	-	-	-	618	6	-	-	618	6
- Warenbehandelaars	-	-	1	-	-	-	707	75	1	-	709	75
- Oliers en smeeders	-	-	-	-	-	-	19	1	-	-	19	1
- Handlangers n.e.v.	-	-	5	-	-	-	1 470	62	5	-	1 480	62
- Overige beroepen	76	20	4	5	1 060	213	1 369	519	4	11	2 515	771
Totaal	1 823	124	28	9	7 202	2 214	33 294	2 776	112	118	42 467	5 244
CHEMISCHE INDUSTRIE												
- Ingenieurs (industriële technische, burgerlijke)	14	-	11	-	1 740	26	-	-	-	-	1 765	26
- Scheikundigen, natuurkundigen, specialisten in fysische en scheikundige wetenschappen	4	1	3	1	436	57	-	-	-	1	443	60
- Tekenaars en technici	10	2	21	6	3 798	544	887	149	8	2	4 724	703
- Bedrijfsleiders, eigenaars, uitbaters, directeurs en hoger administratief kaderpersoneel	268	35	-	-	5 502	714	-	-	1	8	5 771	757
- Kantoorbedienden	-	-	5	3	5 934	5 399	-	-	3	16	5 943	5 418
- Handelsreizigers en vertegenwoordigers	64	25	1	-	2 022	232	11	2	1	1	2 099	260

Tabel IX.- TOTALE BEVOLKING (vervolg)

BEDRIJFSKLASSE EN BEROEP	Werkgever en zelfstandige		Loon- en wedde- trekkende in de open- bare sector		Bediende in de private sector		Arbeider in de private sector		Helper		Totaal (inbegrepen positie onbekend)	
	Mannen	Vrouwen	Mannen	Vrouwen	Mannen	Vrouwen	Mannen	Vrouwen	Mannen	Vrouwen	Mannen	Vrouwen
- Verkopers e.d.	2	-	-	-	549	100	19	13	3	3	573	116
- Andere bestuurders van motorvoertuigen (behalve autobussen)	11	2	6	-	105	1	1 102	4	-	-	1 224	7
- Meestergasten e.d.	-	-	8	-	1 908	32	1 217	67	-	-	3 133	99
- Bank-, plaatwerkers, gereedschaps- makers, loodgieters, lassers e.d.	8	-	9	-	11	-	4 460	79	3	-	4 491	79
- Elektrikers e.d.	2	-	3	-	197	-	1 253	4	-	-	1 455	4
- Werkers (scheikundige en papiernijverheid)	78	5	-	-	21	3	13 731	2 697	6	8	13 837	2 713
- Ambachtslieden, vak- en fabrieksarbeid n.e.v.	1	-	-	-	-	-	1 115	120	-	-	116	120
- Inpakkers, capsuleerders etiketteerders e.d.	-	-	-	3	-	1	357	1 442	-	1	357	1 448
- Fabrieks-, grondwerk- kraanmachinisten en soortgelijken	1	-	2	-	16	1	757	13	-	-	776	14
- Havenarbeiders, laders en lossers, handlangers n.e.v.	-	-	4	1	-	-	2 985	479	4	2	2 993	482
- Sjouwers, werkvrouwen, schoonmakers e.d.	-	-	1	2	1	-	169	593	-	1	171	596
- Overige beroepen	62	20	24	6	1 998	786	1 724	307	6	8	4 821	1 131
Totaal	525	90	98	22	24 238	7 896	29 787	5 969	35	51	54 692	14 033
KUNSTMATIGE EN SYNTHETISCHE VEZELFABRIEKEN												
- Werkers (scheikundige en papiernijverheid)	3	-	-	-	1	-	728	259	-	-	732	259
- Overige beroepen	10	-	3	1	395	100	615	87	-	-	1 024	188
Totaal	13	-	3	1	396	100	1 343	346	-	-	1 756	447
VERVAARDIGING VAN PRODUKTEN UIT METAAL (EXCLUSIEF MACHINES EN TRANSPORTMIDDELEN)												
- Ingenieurs (industriële, technische, burgerlijke)	35	-	4	-	758	2	-	-	1	-	798	2
- Tekenaars en technici (secundair niveau)	23	-	15	-	2 183	48	459	20	1	1	2 681	69
- Bedrijfsleiders, eigenaars, uitbaters, directeurs en hoger administratief kaderpersoneel	1 182	115	-	-	2 866	296	-	-	6	31	4 054	442
- Kantoorbedienden	-	-	-	11	3 294	3 148	-	-	4	128	3 298	3 287
- Handelsreizigers en vertegenwoordigers	46	10	-	-	654	9	6	-	1	2	707	21
- Verkopers e.d.	47	10	-	-	922	65	19	9	3	12	991	96
- Bestuurders van motorvoertuigen (behalve autobussen)	10	-	2	-	58	-	971	3	1	-	1 042	3
- Meestergasten e.d.	-	-	9	-	1 493	11	1 886	57	-	-	3 388	68
- Hoogoven- en smeltovenarbeiders, walsers, draadtrekkers, vormers e.d.	189	9	-	-	41	1	4 440	344	15	8	4 685	362
- Bankwerkers, monteurs, installateurs van apparaten	46	-	9	-	2	-	2 451	67	2	1	2 510	68
- Instellers, bedieners van werktuigmachines	147	4	7	-	3	-	4 758	303	8	3	4 925	310
- Aftekenaars, model-, gereedschapsmakers	86	6	1	-	3	-	1 261	136	4	4	1 355	146
- Mecaniciens en herstellere van voertuigen (uitgez. vliegtuigen)	41	1	4	-	18	1	333	2	1	1	397	5
- Smeden, hamersmeden en bedieners van smeedpersen	924	6	2	-	5	1	667	9	26	22	1 626	38
- Loodgieters, buizenfitters	56	-	2	-	-	-	896	17	6	1	961	18
- Lassers en branders	77	3	18	-	5	-	6 901	151	10	2	7 012	156
- Plaatwerkers, -slagers	92	2	8	-	3	-	1 554	82	7	7	1 664	91
- Monteurs van metaalconstructies en metaalbewerkers n.e.v.	1 005	35	25	9	20	2	18 761	2 935	77	21	19 888	3 002
- Elektrikers e.d.	20	-	8	1	134	-	1 272	69	2	1	1 436	71

Tabel IX.- TOTALE BEVOLKING (vervolg)

BEDRIJFSKLASSE EN BEROEP	Werkgever en zelfstandige		Loon- en wedde- trekkende in de open- bare sector		Bediende in de private sector		Arbeider in de private sector		Helper		Totaal (inbegrepen positie onbekend)	
	Mannen	Vrouwen	Mannen	Vrouwen	Mannen	Vrouwen	Mannen	Vrouwen	Mannen	Vrouwen	Mannen	Vrouwen
- Timmerlieden en schrijnwerkers	64	1	5	-	1	-	663	18	6	-	740	19
- Inpakkers, capsuleerders etiketteerders e.d.	2	1	-	-	1	-	228	401	1	2	232	404
- Fabrieks-, grondwerk- kraanmachinisten en soortgelijken	1	-	2	-	21	-	835	55	-	-	859	55
- Warenbehandelaars	-	-	2	2	-	-	1 176	131	2	-	1 180	133
- Handlangers n.e.g.	-	-	6	1	-	-	1 510	146	9	1	1 525	148
- Sjuwers, werkvrouwen, schoonmakers e.d.	-	-	-	7	-	1	59	422	-	2	59	432
- Overige beroepen	112	8	21	13	210	348	1 705	398	10	6	2 070	777
Totaal	4 205	211	150	44	12 695	3 933	52 811	5 775	203	256	70 083	10 223
MACHINEBOUW												
- Ingenieurs (industriële, technische, burgerlijke)	22	-	5	-	934	10	-	-	-	-	962	10
- Tekenaars en technici (secundair niveau)	24	1	12	-	2 317	51	579	13	-	-	2 932	65
- Bedrijfsleiders, eigenaars, uitbaters, directeurs en hoger administratief kaderpersoneel	399	39	-	-	2 419	264	-	-	4	7	2 822	311
- Kantoorbedienden	-	-	-	-	3 199	2 841	-	-	5	37	3 204	2 878
- Handelsreizigers en vertegenwoordigers	33	1	1	-	567	14	10	1	2	-	613	16
- Verkoopers e.d.	-	-	-	-	323	28	19	4	1	1	344	33
- Meestergasten, ploegbazen e.d.	-	-	5	-	1 111	6	818	10	-	-	1 934	16
- Hoogoven- en smeltovenarbeiders, walsers, draadtrekkers, vormers e.d.	6	-	-	-	2	1	1 005	56	2	-	1 015	57
- Bankwerkers, monteurs, installateurs van apparaten	66	1	5	-	2	-	4 137	113	5	3	4 217	117
- Instellers, bedieners van werktuigmachines	30	-	8	-	2	1	4 483	98	4	1	4 528	100
- Aftekenaars, model-, gereedschapsmakers	14	-	1	-	-	-	753	34	-	-	768	34
- Mechanici en herstellende van voertuigen (uitgez. vliegtuigen)	20	1	-	-	29	-	463	1	-	1	512	3
- Smeden, hamersmeden en bedieners van smeedpersen	16	-	-	-	1	-	62	-	1	1	80	1
- Loodgieters, buizenfitters	1	-	-	-	1	-	154	3	1	-	158	3
- Lessers en branders	6	-	4	-	4	-	2 911	34	1	-	2 926	34
- Plaatwerkers, -slagers	4	1	-	-	-	-	642	8	3	-	649	9
- Monteurs van metaalconstructies en metaalbewerkers n.e.v.	116	4	19	3	9	-	9 675	809	10	2	9 830	818
- Elektrikers e.d.	63	2	5	-	237	7	2 186	44	7	3	2 498	56
- Fabrieks-, grondwerk- kraanmachinisten en soortgelijken	1	-	1	-	20	1	569	20	-	-	591	21
- Warenbehandelaars	-	-	4	1	-	-	1 035	55	-	-	1 039	56
- Handlangers n.e.v.	-	-	-	-	-	-	693	53	-	-	693	53
- Overige beroepen	24	2	19	5	807	292	1 579	513	-	4	2 433	816
Totaal	845	52	89	9	11 984	3 516	31 773	1 869	46	60	44 748	5 507
BUREAUMACHINE FABRIEKEN EN FABRIEKEN VAN MACHINES VOOR INFORMATIEVERWERKING												
- Alle beroepen	16	2	7	2	1 210	271	245	251	-	2	1 478	528
ELEKTROTECHNISCHE INDUSTRIE												
- Ingenieurs (industriële, technische, burgerlijke)	25	-	17	-	2 954	26	-	-	1	-	2 997	26
- Tekenaars en technici (secundair niveau)	11	-	21	3	4 110	181	754	60	1	-	4 899	244
- Boekhouders (expert)	3	1	2	1	435	155	-	-	-	-	440	157
- Informatici en systeemanalisten	2	-	1	-	485	53	-	-	-	-	488	53
- Bedrijfsleiders, eigenaars, uitbaters, directeurs en hoger administratief kaderpersoneel	-	-	-	-	4 111	426	-	-	-	-	4 111	426

Tabel IX.- TOTALE BEVOLKING (vervolg)

BEDRIJFSKLASSE EN BEROEP	Werkgever en zelfstandige		Loon- en wedde- trekkende in de open- bare sector		Bediende in de private sector		Arbeider in de private sector		Helper		Totaal (inbegrepen positie onbekend)	
	Mannen	Vrouwen	Mannen	Vrouwen	Mannen	Vrouwen	Mannen	Vrouwen	Mannen	Vrouwen	Mannen	Vrouwen
- Kantoorbedienden	-	-	1	3	5 093	4 880	-	-	3	17	5 097	4 900
- Handelsreizigers en vertegenwoordigers	16	2	-	-	636	24	3	-	-	-	655	26
- Verkopers e.d.	-	1	-	-	427	77	16	23	-	4	443	105
- Meestergasten e.d.	-	-	7	1	1 461	38	1 080	170	-	-	2 548	209
- Hoogoven- en smeltovenarbeiders, walsers, draadtrekkers, vormers e.d.	-	-	-	-	2	1	820	493	-	-	822	494
- Bankwerkers, monteurs, installateurs van apparaten	-	-	2	-	1	-	1 487	137	-	-	1 490	137
- Instellers, bedieners van werktuigmachines	1	-	2	1	-	-	1 565	396	1	-	1 570	397
- Aftekenaars, model-, gereedschapsmakers	-	-	-	-	2	-	613	100	-	-	615	100
- Mecaniciens en herstellere van voertuigen (uitgez. vliegtuigen)	3	-	-	-	9	1	130	10	1	-	143	11
- Smeden, hamersmeden en bedieners van smeedpersen	2	-	-	-	-	-	20	2	-	1	22	3
- Loodgieters, buizenfitters	3	-	1	-	1	-	224	14	1	-	230	14
- Lassers en branders	-	-	3	1	-	1	1 233	769	1	-	1 237	771
- Plaatwerkers, -siagers	-	-	-	-	-	-	176	28	-	-	176	28
- Monteurs van metaalconstructies en metaalbewerkers n.e.v.	6	-	2	3	2	1	2 175	1 113	2	2	2 187	1 119
- Elektrikers, -herstellers	73	4	24	1	388	19	2 667	265	7	3	3 160	292
- Elektromekanikers, -monteerders, elektrikers -bankwerkers	63	2	8	1	490	63	2 224	2 047	3	2	2 790	2 115
- Elektronikers	9	-	4	-	212	6	264	79	-	-	489	85
- Radio-, tv reparateurs	3	-	1	2	59	10	225	413	-	-	288	425
- Monteerders, herstellere telegrafie-, telefooninstallaties	-	-	10	1	85	15	617	328	1	-	713	344
- Kabelmonteerders	3	-	2	1	25	4	306	122	-	1	336	128
- Bedieners van schakelbord (elektrische centrale)	-	-	-	-	19	5	61	22	-	-	80	27
- Elektrikers en soort- gelijke arbeiders n.e.v.	44	6	15	13	4	5	9 251	9 973	10	8	9 327	10 006
- Inpakkers, capsuleerders, etiketteerders e.d.	-	-	1	1	-	1	203	486	-	-	204	488
- Warenbehandelaars	-	-	5	-	-	-	1 354	241	-	-	1 359	241
- Handlangers n.e.v.	-	-	3	2	-	-	690	255	1	-	694	257
- Sjouwers, werkvrouwen, schoonmakers e.d.	-	-	1	3	-	-	77	466	-	1	78	470
- Overige beroepen	225	22	11	5	806	328	2 042	519	3	14	3 095	890
Totaal	492	38	144	43	21 817	6 320	30 277	18 531	36	53	52 783	24 988
AUTOMOBIELBOUW; FABRIEKEN VAN AUTO-ONDERDELEN												
- Ingenieurs (industriële technische burgerlijke)	4	-	3	-	420	-	-	-	-	-	427	-
- Tekenaars en technici (secundair niveau)	-	-	5	1	798	16	305	11	-	-	1 108	28
- Bedrijfsleiders, eigenaars, uitbaters, directeurs en hoger administratief kaderpersoneel	90	10	-	-	1 555	118	-	-	2	-	1 647	128
- Kantoorbedienden	-	-	-	-	2 696	1 426	-	-	1	10	2 697	1 436
- Andere bestuurders van motorvoertuigen (behalve autobussen)	2	-	-	-	32	-	767	5	1	-	802	5
- Meestergasten, ploegbazen e.d.	-	-	3	-	1 154	10	1 072	27	-	-	2 229	37
- Stoffeerders e.d.	5	1	-	-	1	-	455	344	-	-	461	345
- Bankwerkers, monteurs, installateurs van apparaten	13	-	6	-	7	-	9 095	558	2	-	9 123	558
- Instellers, bedieners van werktuigmachines	7	-	-	-	1	-	1 219	62	-	-	1 227	62
- Aftekenaars, model-, gereedschapsmakers	2	-	1	-	1	-	446	17	-	-	450	17
- Mecaniciens en herstellere van voertuigen (uitgez. vliegtuigen)	48	2	3	-	135	1	2 970	81	5	3	3 162	87

Tabel IX.- TOTALE BEVOLKING (vervolg)

BEDRIJFSKLASSE EN BEROEP	Werkgever en zelfstandige		Loon- en wedde- trekkende in de open- bare sector		Bediende in de private sector		Arbeider in de private sector		Helper		Totaal (inbegrepen positie onbekend)	
	Mannen	Vrouwen	Mannen	Vrouwen	Mannen	Vrouwen	Mannen	Vrouwen	Mannen	Vrouwen	Mannen	Vrouwen
- Smeden, hamersmeden en bedieners van smeedpersen	2	-	-	-	-	-	30	1	-	-	32	1
- Loodgieters, buizenfitters	2	-	-	-	-	-	98	5	-	-	100	5
- Lassers en branders	4	-	4	-	3	-	3 364	68	4	-	3 379	68
- Plaatwerkers, -slagers	92	-	5	-	6	-	3 531	159	7	1	3 641	160
- Monteurs van metaalconstructies en metaalbewerkers n.e.v.	15	-	12	2	4	-	11 586	1 714	1	1	11 618	1 717
- Elektrikers e.d.	6	-	2	-	55	-	1 166	28	1	-	1 230	28
- Schilders, behangers e.d.	3	-	1	-	1	-	968	10	1	-	974	10
- Bedieners van interne transportmiddelen	1	-	1	-	-	-	516	2	-	-	518	2
- Warenbehandelaars	-	-	1	-	-	-	1 444	34	-	-	1 445	34
- Handlangers n.e.v.	-	-	1	-	-	-	643	65	1	-	645	66
- Overige beroepen	11	1	5	28	1 019	206	1 438	486	3	4	2 478	725
Totaal	307	14	53	31	7 888	1 777	41 113	3 677	29	19	49 393	5 519
OVERIGE TRANSPORTMIDDELEN- FABRIEKEN												
- Ingenieurs (industriële, technische, burgerlijke)	1	-	2	-	263	1	-	-	-	-	267	1
- Tekenaars en technici (secundair niveau)	1	-	13	1	983	23	128	5	1	-	1 127	29
- Bedrijfsleiders, eigenaars, uitbaters, directeurs en hoger administratief kaderpersoneel	98	6	-	-	748	56	-	-	-	2	846	64
- Kantoorbedienden	-	-	-	1	1 297	614	-	-	-	6	1 297	621
- Meestergasten, ploegbazen e.d.	-	-	7	-	566	2	402	10	-	-	975	12
- Bankwerkers, monteurs, installateurs van apparaten	18	-	16	-	2	-	1 734	77	4	-	1 774	77
- Instellers, bedieners van werktuigmachines	-	-	5	-	1	-	938	17	3	-	947	17
- Aftekenaars, model- gereedschapmakers	-	-	2	-	-	-	123	2	-	-	125	2
- Mecanici en herstellere van voertuigen (uitgez. vliegtuigen)	35	1	3	-	29	-	509	25	5	-	581	26
- Mecanici en herstellere van vliegtuigmotoren	1	-	8	-	42	3	187	15	-	1	238	19
- Smeden, hamersmeden en bedieners van smeedpersen	2	-	-	-	-	-	47	-	-	-	49	-
- Loodgieters, buizenfitters	1	-	1	-	-	-	498	1	3	-	503	1
- Lassers en branders	1	-	17	-	2	-	2 709	48	3	-	2 732	48
- Plaatwerkers, -slagers	5	-	5	-	-	-	523	26	2	-	535	26
- Monteurs van metaalconstructies en metaalbewerkers n.e.v.	33	-	20	1	5	-	4 015	229	17	-	4 090	230
- Elektrikers e.d.	5	-	5	1	91	1	913	4	4	-	1 019	6
- Timmerlieden en schrijnwerkers	9	-	7	-	1	-	525	5	-	-	542	5
- Schilders, behangers e.d.	1	-	2	-	-	-	548	3	-	1	551	4
- Warenbehandelaars	-	-	5	1	-	-	451	20	1	-	457	21
- Handlangers n.e.v.	-	-	2	-	-	-	318	22	4	-	324	22
- Overige beroepen	13	2	16	6	339	79	1 276	262	1	2	1 647	351
Totaal	224	9	136	11	4 369	779	15 844	771	48	12	20 626	1 582
FIJNMECHANISCHE EN OPTISCHE INDUSTRIE												
- Optometristen, opticiens	47	10	-	-	25	8	-	-	1	5	73	23
- Tekenaars en technici (secundair niveau)	68	3	6	1	321	28	107	26	-	5	502	63
- Bedrijfsleiders, eigenaars, uitbaters, directeurs en hoger administratief kaderpersoneel	67	7	-	-	338	58	-	-	-	3	405	68
- Kantoorbedienden	-	-	1	-	388	520	-	-	1	16	390	536
- Instrumentenmakers, horlogemakers, goud- en zilversmeden n.e.v.	528	31	1	-	161	34	536	250	12	33	1 244	348
- Bank-, plaatwerkers, gereedschaps- makers, loodgieters, lassers, e.d.	11	-	5	-	4	-	941	519	-	-	961	519

Tabel IX.- TOTALE BEVOLKING (vervolg)

BEDRIJFSKLASSE EN BEROEP	Werkgever en zelfstandige		Loon- en wedde- trekkende in de open- bare sector		Bediende in de private sector		Arbeider in de private sector		Helper		Totaal (inbegrepen positie onbekend)	
	Mannen	Vrouwen	Mannen	Vrouwen	Mannen	Vrouwen	Mannen	Vrouwen	Mannen	Vrouwen	Mannen	Vrouwen
- Overige beroepen	57	5	4	1	685	93	575	384	4	10	1 325	497
Totaal	778	56	17	2	1 922	741	2 159	1 179	18	72	4 900	2 054
VOEDINGS- EN GENOTMIDDELENINDUSTRIE												
- Ingenieurs (industriële, technische, burgerlijke)	15	-	4	-	574	10	-	-	-	-	593	10
- Tekenaars en technici (secundair niveau)	2	1	8	1	743	229	289	51	-	-	1 042	282
- Boekhouders (expert)	4	7	7	-	597	208	-	-	-	-	608	215
- Bedrijfsleiders, eigenaars, uitbaters, directeurs en hoger administratief kaderpersoneel	1 028	94	-	-	3 607	477	-	-	13	24	4 648	595
- Kantoorbedienden	-	-	7	6	4 386	1 599	-	-	6	58	4 399	4 664
- Handelsreizigers en vertegenwoordigers	73	13	3	-	2 798	105	45	1	7	1	2 926	120
- Verkopers e.d.	5	-	-	-	660	681	147	385	17	230	830	1 296
- Andere bestuurders van motorvoertuigen (behalve autobussen)	57	2	14	-	564	6	7 215	53	15	6	7 865	67
- Meestergasten, ploegbazen e.d.	-	-	5	-	917	35	1 160	127	-	-	2 082	162
- Bank-, plaatwerkers, gereedschaps- makers, loodgieters, lassers, e.d.	12	-	28	-	22	-	4 316	98	3	-	4 381	98
- Elektrikers e.d.	2	-	14	-	87	-	1 095	5	1	-	1 200	5
- Molenaars, olieslagers, graanbewerkers e.d.	332	10	-	-	5	4	1 592	79	29	19	1 958	112
- Bakkers, banketbakkers	5 428	265	9	-	36	2	5 287	573	410	770	11 193	1 610
- Suikerbakkers, chocoladebewerkers	112	16	-	-	2	2	763	605	8	27	888	651
- Distillateurs alcoholische dranken, brouwers, wijnarbeiders e.d.	148	9	-	-	8	1	2 702	111	25	12	2 884	133
- Kokers, zouters, rokers en soortgelijken	40	5	-	-	1	1	572	641	3	5	616	653
- Slachters	496	21	-	-	12	2	3 247	460	57	52	3 813	535
- Beenhouwers, spekslagers	230	11	25	-	5	2	1 563	199	30	40	1 855	252
- Melkerijarbeiders en margarinebereiders	21	5	-	-	-	1	1 575	281	3	4	1 599	291
- Arbeiders in de productie en raffinaderijen van suiker en aanverwante producten	-	-	-	-	-	-	744	38	-	-	744	38
- Werkers in voedings- en dranknijverheid n.e.v.	233	41	-	-	16	2	7 153	3 548	28	45	7 430	3 637
- Tabaksbereiders	17	2	-	-	1	-	168	367	4	2	190	371
- Sigaren- en sigarillosmakers	8	1	-	-	1	-	136	1 590	-	1	145	1 592
- Sigarettenmakers	6	-	-	-	1	1	98	143	-	1	105	145
- Tabaksbewerkers n.e.v.	4	2	-	-	-	-	362	1 149	-	2	366	1 153
- Inpakkers, capsuleerders, etiketteerders e.d.	3	2	1	1	-	3	581	4 401	5	9	590	4 417
- Bedieners van interne transportmiddelen	-	-	1	-	-	-	816	36	2	-	819	36
- Warenbehandelaars	-	-	4	-	-	-	1 784	404	4	2	1 792	407
- Handlangers n.e.v.	-	-	65	-	-	-	1 686	226	12	2	1 764	228
- Sjouwers, werkvrouwen schoonmakers e.d.	-	-	5	15	-	-	247	769	1	6	253	790
- Overige beroepen	374	54	72	7	616	3 282	1 597	421	18	59	2 683	827
Totaal	8 650	561	272	30	15 659	6 653	46 940	16 761	699	1 377	72 261	25 392
TEXTIELNIJVERHEID												
- Ingenieurs (industriële, technische burgerlijke)	12	-	1	-	215	4	-	-	-	-	228	4
- Tekenaars en technici (secundair niveau)	4	1	1	-	454	133	125	71	2	-	586	205
- Bedrijfsleiders, eigenaars, uitbaters, directeurs en hoger administratief kaderpersoneel	777	84	-	-	1 697	263	-	-	9	21	2 483	368
- Kantoorbedienden	-	-	-	2	1 818	2 631	-	-	5	27	1 823	2 660

Tabel IX.- TOTALE BEVOLKING (vervolg)

BEDRIJFSKLASSE EN BEROEP	Werkgever en zelfstandige		Loon- en wedde- trekkende in de open- bare sector		Bediende in de private sector		Arbeider in de private sector		Helper		Totaal (inbegrepen positie onbekend)	
	Mannen	Vrouwen	Mannen	Vrouwen	Mannen	Vrouwen	Mannen	Vrouwen	Mannen	Vrouwen	Mannen	Vrouwen
- Handelaars, personeel in de handel en verkopers e.d.	68	11	-	-	538	120	12	40	2	3	620	174
- Andere bestuurders van motorvoertuigen (behalve autobussen)	4	-	-	-	22	-	624	-	-	-	650	-
- Meestergasten, ploegbazen e.d.	-	-	-	1	828	67	1 610	207	-	-	2 438	275
- Vezelvoorbewerkers	151	2	-	-	1	-	1 378	991	15	1	1 546	994
- Spinners en bobijniers (textiel)	24	30	-	-	2	5	3 506	5 847	-	13	3 532	5 895
- Wevers, gereedstellers en regelaars weefgetouwen	347	29	-	-	17	-	7 176	1 976	14	33	7 554	2 039
- Breiers en regelaars van breimachines	41	18	-	-	2	4	603	1 757	2	7	648	1 786
- Kaartenmakers voor weverij	1	-	-	-	-	-	59	13	-	-	60	13
- Blekers, afwerkers en ververs (textielproducten)	14	3	-	-	2	-	2 100	714	3	2	2 119	719
- Textielarbeiders en soortgelijken n.e.v.	54	10	-	-	10	3	5 120	5 971	6	16	5 190	6 002
- Hoedenmodisten, -makers	4	-	-	-	-	-	15	21	-	-	19	21
- Aftekenaars, coupeurs patroonmakers (textielproductie)	2	-	1	1	-	-	62	316	-	-	65	317
- Naaiers en borduurders van weefsels, bont, lederen kleding en handschoenen	10	11	1	4	1	2	465	3 621	-	4	477	3 642
- Andere beroepen van textielproducten n.e.v.	19	-	-	-	2	-	446	398	1	2	468	400
- Bank-, plaatwerkers, gereedschaps- makers, loodgieters, lassers, e.d.	2	-	-	1	5	-	2 922	97	1	-	2 930	98
- Elektrikers e.d.	3	-	-	-	44	-	471	13	-	-	518	13
- Inpakkers, capsuleerders, etiketteerders e.d.	1	-	-	3	-	1	239	706	-	-	240	710
- Warenbehandelaars	-	-	-	-	-	-	1 265	289	-	1	1 265	290
- Handlangers n.e.v.	-	-	2	-	-	-	604	128	1	-	607	128
- Overige beroepen	22	13	5	14	383	199	1 255	583	1	2	1 666	811
Totaal	1 560	212	11	26	6 041	3 432	30 057	23 759	62	132	37 732	27 564
LEDERNIJVERHEID												
- Bedrijfsleiders, eigenaars, uitbaters, directeurs en hoger administratief kaderpersoneel	63	10	-	-	75	15	-	-	1	4	139	29
- Schoenmakers, lederbewerkers	101	13	-	-	3	-	472	546	4	14	582	574
- Ambachtslieden, vak- en fabrieksarbeiders n.e.v.	44	6	-	-	3	1	663	216	-	3	710	226
- Overige beroepen	26	7	1	2	179	158	298	307	2	10	506	484
Totaal	234	36	1	2	260	174	1 433	1 069	7	31	1 937	1 313
SCHOEN- EN KLEDINGNIJVERHEID												
- Bedrijfsleiders, eigenaars, uitbaters, directeurs en hoger administratief kaderpersoneel	825	212	-	-	814	327	-	-	7	50	1 646	589
- Kantoorbedienden	-	-	2	2	845	2 098	-	-	2	44	849	2 144
- Handelsreizigers en vertegenwoordigers	101	25	-	-	374	36	6	1	3	6	484	68
- Verkopers e.d.	3	3	-	-	145	344	12	102	4	28	164	477
- Meestergasten e.d.	-	-	1	-	202	217	163	469	-	-	366	686
- Kleermakers, naaisters en soortgelijke arbeiders	750	604	1	20	6	11	753	7 464	9	91	1 524	8 219
- Bontwerkers e.d.	83	17	-	-	1	1	155	208	2	19	242	245
- Hoedenmodisten, -makers	13	11	-	-	-	-	29	88	1	1	43	100
- Stoffeerders e.d.	10	2	-	-	-	-	37	65	1	1	48	68
- Aftekenaars, coupeurs patroonmakers (textielproductie)	15	5	-	1	-	3	238	1 052	1	2	254	1 063
- Naaiers en borduurders van weefsels, bont, lederen kleding en handschoenen	73	133	1	21	4	14	613	23 680	7	52	698	23 903

Tabel IX.- TOTALE BEVOLKING (vervolg)

BEDRIJFSKLASSE EN BEROEP	Werkgever en zelfstandige		Loon- en wedde- trekkende in de open- bare sector		Bediende in de private sector		Arbeider in de private sector		Helper		Totaal (inbegrepen positie onbekend)	
	Mannen	Vrouwen	Mannen	Vrouwen	Mannen	Vrouwen	Mannen	Vrouwen	Mannen	Vrouwen	Mannen	Vrouwen
- Andere beroepen van textielproducten n.e.v.	54	14	-	-	1	1	560	2 228	4	14	619	2 258
- Schoenmakers, -herstellers	107	4	-	-	-	-	256	224	3	5	367	233
- Snijders, oppinners en e.d.(schoenfabricatie)	16	3	-	-	-	-	441	1 044	-	2	458	1 049
- Zadel-, tuigmakers e.d. (lederenijverheid) n.e.v.	2	-	-	-	-	-	10	19	-	-	12	19
- Bank-, plaatwerkers, gereedschaps- makers, loodgieters, lassers, e.d.	3	1	1	1	1	-	418	94	-	-	423	96
- Inpakkers, capsuleerders, etiketteerders e.d.	2	-	-	-	-	-	53	476	-	1	55	477
- Warenbehandelaars	-	-	-	-	-	-	378	265	1	-	379	265
- Overige beroepen	77	34	10	8	372	292	808	1 294	4	13	1 275	1 646
Totaal	2 134	1 068	16	53	2 765	3 344	4 930	38 773	49	329	9 906	43 605
HOUTINDUSTRIE, FABRIEKEN VAN HOUTEN MEUBELEN												
- Bedrijfsleiders, eigenaars, uitbaters, directeurs en hoger administratief kaderpersoneel	1 071	97	-	-	940	121	-	-	11	24	2 022	242
- Kantoorbedienden	-	-	-	-	1 245	1 485	-	-	7	129	1 253	1 614
- Handelsreizigers en vertegenwoordigers	106	9	-	-	505	15	3	-	1	3	616	27
- Verkopers e.d.	108	10	-	-	687	97	21	15	3	34	820	156
- Andere bestuurders van motorvoertuigen (behalve autobussen)	6	-	1	-	36	-	1 235	-	-	1	1 278	1
- Meestergasten e.d.	-	-	-	-	326	6	835	14	-	-	1 161	20
- Stoffeers e.d.	266	16	3	-	1	-	1 054	484	8	34	1 333	535
- Naaiers en borduurders van weefsels, bont, lederen kleding en handschoenen	12	1	-	-	-	1	50	465	-	2	62	469
- Bank-, plaatwerkers, gereedschaps- makers, loodgieters, lassers, e.d.	27	1	2	1	4	-	1 275	44	1	-	1 309	46
- Timmerlieden en schrijnwerkers	4 231	39	39	1	66	1	11 380	151	246	55	15 978	247
- Meubelmakers	1 520	33	-	-	32	-	9 461	607	78	40	11 104	680
- Bedieners van houtbewerkingsmachines	54	2	1	1	4	-	1 003	135	5	3	1 067	141
- Zagers	170	2	-	-	4	-	1 378	29	17	2	1 569	33
- Arbeiders in de bewerking van hout	5	-	-	-	-	-	398	71	1	1	404	72
- Houtbewerkers n.e.v.	193	11	5	1	4	1	5 398	1 010	22	11	5 623	1 034
- Ambachtlieden, vak- en fabrieksarbeiders n.e.v.	73	7	-	-	1	-	301	120	7	8	382	135
- Warenbehandelaars	-	-	2	-	-	-	519	55	1	2	522	57
- Handlangers n.e.v.	-	-	2	-	-	-	532	85	3	1	537	86
- Overige beroepen	126	9	7	7	148	132	1 520	390	7	15	1 810	554
Totaal	7 968	237	62	11	4 003	1 859	36 363	3 675	418	365	48 850	6 149
PAPIERWAREN -EN PAPIERINDUSTRIE: GRAFISCHE NIJVERHEID; UITGEVERIJEN												
- Schrijvers, journalisten, en soortgelijken	297	104	20	7	1 361	292	-	-	5	21	1 692	427
- Tekenaars en technici (secundair niveau)	32	8	9	1	548	69	239	20	1	5	833	104
- Boekhouders (expert)	3	4	1	-	333	160	-	-	-	-	337	164
- Bedrijfsleiders, eigenaars, uitbaters, directeurs en hoger administratief kaderpersoneel	546	93	-	-	2 537	488	-	-	1	13	3 084	594
- Kantoorbedienden	-	-	9	7	3 284	4 746	-	-	4	104	3 297	4 857
- Handelsreizigers en vertegenwoordigers	62	22	-	-	1 040	143	4	4	-	2	1 106	171
- Verkopers e.d.	6	8	-	-	297	192	32	63	3	37	339	300

Tabel IX.- TOTALE BEVOLKING (vervolg)

BEDRIJFSKLASSE EN BEROEP	Werkgever en zelfstandige		Loon- en wedde- trekkende in de open- bare sector		Bediende in de private sector		Arbeider in de private sector		Helper		Totaal (inbegrepen positie onbekend)	
	Mannen	Vrouwen	Mannen	Vrouwen	Mannen	Vrouwen	Mannen	Vrouwen	Mannen	Vrouwen	Mannen	Vrouwen
- Bestuurders van motorvoertuigen (behalve autobussen)	5	-	1	-	88	6	873	8	1	-	968	14
- Meestergasten e.d.	-	-	8	-	651	16	690	27	-	-	1 350	43
- Bank-, plaatwerkers, gereedschaps- makers, loodgieters, lassers, e.d.	143	10	7	-	10	2	1 922	87	10	15	2 092	114
- Elektrikers e.d.	3	-	1	-	46	1	389	5	-	-	439	6
- Hand-, machinezetter	223	29	42	1	467	96	2 616	135	3	26	3 359	287
- Drukkersbedieners en drukkers	1 515	117	44	2	620	124	4 956	541	73	194	7 233	978
- Clichemakers, stereotypisten, galvanoplastiekers	4	3	-	-	14	6	151	19	1	2	170	30
- Drukkerijgraveerders (behalve fotografeerders)	47	5	1	-	53	14	214	17	4	5	319	41
- Fotografeerders	40	4	-	-	115	15	606	36	3	5	766	60
- Boekbinders e.d.	90	41	11	10	44	57	802	1 060	3	19	951	1 187
- Ontwikkelaars, afdruckers monteerders (filmen, foto's)	3	3	1	-	22	7	154	20	-	-	180	30
- Drukkerijarbeiders n.e.v.	485	53	17	4	227	64	2 665	744	26	76	3 430	944
- Papierbrijbereiders	2	1	-	-	-	-	273	87	2	-	277	88
- Papierarbeiders	16	4	-	-	3	-	4 523	1 629	3	2	4 546	1 635
- Papierbewerkers	35	7	-	-	-	-	981	598	5	4	1 021	611
- Inpakkers, capsuleerders etiketteerders e.d.	2	2	1	2	1	-	295	763	-	6	299	773
- Fabrieks-, grondwerk- kraanmachinisten en soortgelijken	-	-	1	-	6	-	494	15	-	-	501	15
- Warenbehandelaars	-	-	4	2	-	-	763	241	1	3	768	246
- Handlangers n.e.v.	-	-	4	1	-	-	436	90	1	3	441	94
- Overige beroepen	177	56	16	11	700	277	770	562	4	26	1 679	938
Totaal	3 736	574	198	48	12 467	6 775	24 848	6 771	154	568	41 477	14 751
RUBBER- EN PLASTICVERWERKENDE INDUSTRIE												
- Tekenaars en technici (secundair niveau)	6	-	-	-	475	27	122	16	1	-	604	43
- Bedrijfsleiders, eigenaars, uitbaters, directeurs en hoger administratief kaderpersoneel	244	27	-	-	1 048	144	-	-	2	10	1 294	181
- Kantoorbedienden	-	-	-	-	1 105	1 221	-	-	3	14	1 109	1 235
- Handelsreizigers en vertegenwoordigers	11	24	1	-	317	21	1	-	1	-	331	45
- Verkopers e.d.	-	2	-	-	98	35	7	11	1	2	106	50
- Meestergasten e.d.	-	-	1	-	474	8	471	36	-	-	946	44
- Bank-, plaatwerkers, gereedschaps- makers, loodgieters, lassers, e.d.	8	1	2	-	12	-	1 601	116	-	1	1 623	118
- Bandenmakers en vulcaniseerders	16	-	-	-	2	-	636	64	2	1	656	65
- Arbeiders in de produktie van artikelen in rubber en plastic	124	11	-	-	3	1	6 709	1 946	11	8	6 848	1 966
- Inpakkers, capsuleerders, etiketterders e.d.	1	-	-	-	-	-	165	456	1	-	167	456
- Warenbehandelaars	-	-	1	-	-	-	577	80	-	-	578	80
- Handlangers n.e.v.	-	-	3	-	-	-	476	70	2	1	481	71
- Overige beroepen	38	5	5	-	635	134	1 395	261	2	6	2 076	407
Totaal	448	70	13	-	4 169	1 591	12 160	3 056	26	43	16 819	4 761
OVERIGE VERWERKENDE INDUSTRIE												
- Bedrijfsleiders, eigenaars, uitbaters, directeurs en hoger administratief kaderpersoneel	266	21	-	-	364	91	-	-	3	4	633	116
- Kantoorbedienden	-	-	-	1	527	946	-	-	1	17	528	964
- Goud- en zilversmeden, juweliers, graveurs (edele metalen behalve diamant)	183	18	-	-	33	9	560	151	8	15	788	193
- Diamantsnijders	508	11	-	-	216	121	3 098	1 016	3	6	3 826	1 154
- Bewerkers edelstenen	60	6	-	-	69	23	2 478	624	2	3	2 608	656

Tabel IX.- TOTALE BEVOLKING (vervolg)

BEDRIJFSKLASSE EN BEROEP	Werkgever en zelfstandige		Loon- en wedde- trekkende in de open- bare sector		Bediende in de private sector		Arbeider in de private sector		Helper		Totaal (inbegrepen positie onbekend)	
	Mannen	Vrouwen	Mannen	Vrouwen	Mannen	Vrouwen	Mannen	Vrouwen	Mannen	Vrouwen	Mannen	Vrouwen
- Ambachtslieden, vak- en fabriksarbeiders n.e.v.	44	5	-	-	1	-	431	521	4	8	482	535
- Overige beroepen	352	70	4	8	630	253	1 134	604	13	50	2 135	986
Totaal	1 413	131	4	9	1 840	1 443	7 699	2 916	34	103	11 000	4 604
BOUWNIJVERHEID												
- Architecten en stedenbouwkundigen	84	13	11	-	97	30	-	-	1	2	194	45
- Ingenieurs	101	1	71	1	1 544	17	-	-	-	-	1 717	19
- Meetkundigen	6	-	7	-	143	2	-	-	4	-	160	2
- Tekenaars en technici (secundair niveau)	180	4	97	3	2 565	83	719	5	6	2	3 571	97
- Boekhouders (expert)	22	14	6	1	821	277	-	-	-	-	849	292
- Bedrijfsleiders, eigenaars, uitbaters, directeurs en hoger administratief kaderpersoneel	6 889	379	-	-	4 029	500	-	-	68	100	10 989	979
- Kantoorbedienden	-	-	6	27	4 285	5 472	-	-	30	765	4 321	6 264
- Handelsreizigers en vertegenwoordigers	103	6	-	-	663	16	11	-	2	1	779	23
- Verkopers e.d.	1	-	-	-	271	129	30	28	3	102	305	259
- Groevarbeiders e.d.	55	1	-	-	-	-	1 274	2	3	1	1 332	4
- Grondboorders, bronboorders e.d.	33	-	3	-	-	-	378	2	2	1	416	3
- Bestuurders van motorvoertuigen (behalve autobussen)	125	-	61	-	304	1	7 879	13	16	3	8 387	17
- Meestergasten e.d.	-	-	168	1	3 529	13	7 159	9	-	-	10 857	23
- Bankwerkers, monteurs, installateurs van apparaten	14	-	5	-	3	-	474	1	1	1	497	2
- Instellers, bedieners van werktuigmachines	20	-	2	-	-	-	459	3	1	-	482	3
- Aftekenaars, model- gereedschapsmakers	2	-	-	-	-	-	63	-	-	-	65	-
- Mekaniciens en herstellere van voertuigen (uitgeez. vliegtuigen)	11	-	5	-	24	-	670	-	2	-	712	-
- Smeden, hamersmeden en bedieners van smeedpersen	38	-	1	-	1	-	151	-	1	-	192	-
- Loodgieters, buizenfitters	6 533	47	68	1	83	-	13 313	52	331	147	20 372	247
- Lassers en branders	40	-	17	-	1	-	2 450	13	3	-	2 512	13
- Plaatwerkers, -slagers	10	-	2	-	1	-	264	-	1	-	279	-
- Monteurs van metaalconstructies en metaalbewerkers n.e.v.	156	2	24	-	6	-	5 495	19	12	1	5 693	22
- Elektrikers, -herstellers	2 460	17	73	-	505	9	7 683	29	80	47	10 821	102
- Elektromekanikers, -monteerdere, elektrikers -bankwerkers	345	2	11	-	154	2	1 523	16	19	5	2 054	25
- Elektronikers	32	-	2	-	28	-	105	-	2	-	170	-
- Radio-, tv reparateurs	45	2	1	-	6	-	36	3	1	2	89	7
- Monteerdere, herstellere telegrafie-, telefooninstallatie	11	-	3	-	9	-	70	-	-	-	94	-
- Kabelmonteerdere	31	1	4	-	16	1	473	5	2	2	526	9
- Elektrikers en soort- gelijke arbeiders n.e.v.	38	-	3	-	1	-	302	10	3	3	347	13
- Timmerlieden en schrijnwerkere	2 481	17	46	-	47	1	15 369	25	146	39	18 106	82
- Betontimmerlieden, bekistere, stuttere	14	-	-	-	1	-	4 743	3	4	1	4 766	4
- Meubelmakere	107	5	-	-	-	1	423	1	5	2	536	9
- Bedienere van houtbewerkingsmachinere	8	-	-	-	-	-	86	-	-	-	94	-
- Houtbewerkere n.e.v.	16	-	-	-	1	-	402	6	4	-	423	6
- Schildere en behangere (gebouwen)	4 214	107	43	2	31	2	6 426	76	170	126	10 923	313
- Andere schildere e.d.	1 144	8	27	-	7	-	2 430	16	56	22	3 672	46
- Metselare, vloerenleggere	8 409	115	103	4	170	6	47 372	121	484	59	56 588	308
- Plafonneerdere, pleisterwerkere	1 735	12	8	-	23	-	4 581	17	97	11	6 446	40
- Betonwerkere, -afwerkere	105	3	-	-	3	-	1 520	5	10	2	1 640	10
- Isoleerdere	166	3	-	-	3	-	944	5	5	3	1 120	11
- Glazenmakere	318	4	1	-	5	-	622	6	17	20	965	30
- Dakdekkere	1 366	16	3	-	9	-	2 873	10	88	12	4 349	38

Tabel IX.- TOTALE BEVOLKING (vervolg)

BEDRIJFSKLASSE EN BEROEP	Werkgever en zelfstandige		Loon- en wedde- trekkende in de open- bare sector		Bediende in de private sector		Arbeider in de private sector		Helper		Totaal (inbegrepen positie onbekend)	
	Mannen	Vrouwen	Mannen	Vrouwen	Mannen	Vrouwen	Mannen	Vrouwen	Mannen	Vrouwen	Mannen	Vrouwen
- Steenhouwers en steengravers	53	-	-	-	3	-	341	2	3	-	400	2
- Andere bouwvakarbeiders n.e.v.	1 057	45	106	2	35	1	17 071	220	153	29	18 433	297
- Fabrieks-, grondwerk- kraanmachinisten en soortgelijken	271	10	66	-	377	2	11 385	18	33	4	12 134	34
- Warenbehandelaars	-	-	4	-	-	-	865	40	2	5	871	45
- Handlangers n.e.v.	-	-	135	-	-	-	7 301	68	42	5	7 480	73
- Sjouwers, werkvrouwen, schoonmakers e.d.	19	-	4	25	-	1	141	567	1	11	165	604
- Overige beroepen	629	91	38	13	390	222	1 436	238	26	57	2 548	628
Totaal	39 497	925	1 235	80	20 194	6 788	177 312	1 654	1 940	1 593	240 441	11 050
GROOTHANDEL (BEHALVE RECUPERATIE)												
- Ingenieurs	51	-	5	-	1 664	27	-	-	-	-	1 720	27
- Tekenaars en technici (secundair niveau)	48	-	12	-	2 901	141	497	16	2	4	3 460	161
- Boekhouders (expert)	21	19	2	2	1 921	1 003	-	-	-	-	1 945	1 024
- Informatici en systeemanalisten	9	-	2	-	867	105	-	-	-	-	878	105
- Technici in de informatica	4	-	5	1	437	87	-	-	-	-	446	88
- Bedrijfsleiders, eigenaars, uitbaters, directeurs en hoger administratief kaderpersoneel	-	-	-	-	11 630	2 406	-	-	-	-	11 631	2 406
- Kantoorbedienden	-	-	5	11	14 882	20 724	-	-	31	368	14 919	21 105
- Groothandelaars	17 212	2 413	-	-	550	98	-	-	727	1 958	18 495	4 470
- Handelsreizigers en vertegenwoordigers	1 418	298	12	1	13 067	888	111	23	25	47	14 639	1 261
- Verkopers e.d.	52	18	-	-	4 431	3 090	591	605	79	306	5 155	4 019
- Bestuurders van motorvoertuigen (behalve autobussen)	144	7	14	1	778	14	8 816	42	27	6	9 779	70
- Meestergasten, ploegbazen e.d.	-	-	-	-	663	26	590	36	-	-	1 253	62
- Kleermakers, coupeurs, bontwerkers e.d.	23	10	-	1	-	-	105	459	-	6	128	476
- Instrumentenmakers, horlogemakers, goud- en zilversmeden n.e.v.	444	16	1	-	159	27	175	38	6	10	785	91
- Bank-, plaatwerkers, gereedschaps- makers, loodgieters, lassers, e.d.	179	5	12	-	99	4	3 738	87	17	5	4 045	101
- Elektrikers e.d.	96	3	15	-	796	16	1 598	33	9	2	2 516	54
- Timmerlieden en schrijnwerkers	38	-	-	-	3	-	731	6	3	3	776	9
- Werkers in de voedings- en dranknijverheid	127	10	2	-	5	-	1 073	135	26	31	1 234	176
- Inpakkers, capsuleerders, etiketteerders e.d.	1	1	2	2	1	1	229	933	2	3	235	940
- Warenbehandelaars	-	-	14	6	-	-	8 057	1 722	40	28	8 111	1 756
- Handlangers n.e.v.	-	-	2	-	-	-	1 170	190	21	4	1 193	194
- Sjouwers, werkvrouwen, schoonmakers e.d.	-	1	-	8	-	-	104	1 127	2	13	106	1 149
- Overige beroepen	178	34	21	15	880	1 118	2 041	559	10	34	3 159	1 769
Totaal	20 045	2 835	126	48	55 734	29 775	29 626	6 011	1 027	2 828	106 608	41 513
RECUPERATIE												
- Groothandelaars	892	51	-	-	7	-	-	-	41	29	940	80
- Bank-, plaatwerkers, gereedschaps- makers, loodgieters, lassers, e.d.	217	5	5	-	4	-	517	9	8	4	752	18
- Handlangers n.e.v.	-	-	6	-	-	-	271	110	17	5	295	115
- Overige beroepen	368	24	19	1	414	262	1 080	323	38	26	1 920	637
Totaal	1 477	80	30	1	425	262	1 868	442	104	64	3 907	850
TUSSENPERSONEN IN DE HANDEL												
- Handelsreizigers en vertegenwoordigers	1 007	194	2	2	519	65	3	2	2	31	1 551	298
- Overige beroepen	223	41	-	1	346	253	45	17	4	45	620	358
Totaal	1 230	235	2	3	865	318	48	19	6	76	2 171	656

Tabel IX.- TOTALE BEVOLKING (vervolg)

BEDRIJFSKLASSE EN BEROEP	Werkgever en zelfstandige		Loon- en wedde- trekkende in de open- bare sector		Bediende in de private sector		Arbeider in de private sector		Helpër		Totaal (inbegrepen positie onbekend)	
	Mannen	Vrouwen	Mannen	Vrouwen	Mannen	Vrouwen	Mannen	Vrouwen	Mannen	Vrouwen	Mannen	Vrouwen
KLEINHANDEL												
- Apothekers	2 980	1 713	12	17	602	1 032	-	-	23	187	3 626	2 960
- Optometrist, opticiens	811	131	-	-	200	75	-	-	20	110	1 033	316
- Apothekersassistenten	-	-	-	-	658	2 493	-	-	50	587	708	3 082
- Decorateurs, etaleerders, modelontwerpers	49	31	-	-	285	328	-	-	1	13	335	375
- Tekenaars en technici (secundair niveau)	245	9	6	2	831	130	353	16	13	7	1 449	164
- Boekhouders (expert)	31	17	-	2	648	486	-	-	-	-	680	505
- Directeurs, hoger administratief kaderpersoneel in de private sector in dienstverband	-	-	-	-	5 318	3 331	-	-	-	-	5 319	3 331
- Kantoorbedienden	-	-	6	48	8 257	24 899	-	-	43	484	8 306	25 437
- Kleinhandelaars	48 646	39 111	-	-	834	1 000	-	-	2 065	13 878	51 591	54 027
- Handelsreizigers en vertegenwoordigers	986	340	5	1	2 414	448	29	9	22	47	3 462	845
- Verkopers e.d.	2 976	951	1	-	8 920	42 202	2 201	11 064	685	5 090	14 795	59 329
- Bestuurders van motorvoertuigen (behalve autobussen)	185	20	8	-	472	11	4 308	83	49	17	5 025	131
- Meestergasten e.d.	-	-	2	-	400	61	351	43	-	-	753	104
- Kleermakers, coupeurs, bontwerkers e.d.	446	231	1	8	1	2	410	2 286	12	63	874	2 595
- Instrumentenmakers, horlogemakers, goud- en zilversmeden n.e.v.	1 522	189	-	-	111	39	264	54	51	156	1 956	438
- Bank-, plaatwerkers, gereedschaps- makers, loodgieters, lassers, e.d.	1 002	42	6	-	157	9	2 317	60	74	59	3 558	170
- Elektrikers e.d.	1 021	20	7	-	465	17	1 310	25	48	34	2 852	96
- Timmerlieden en schrijnwerkers	116	1	-	-	3	1	594	11	11	3	724	16
- Schilders, behangers e.d.	298	29	1	-	3	1	282	30	17	29	602	89
- Werkers in voedings- en dranknijverheid	11 182	967	22	3	133	13	12 802	862	719	3 369	24 902	5 220
- Inpakkers, capsuleerders, etiketteerders e.d.	2	1	1	3	-	1	148	1 062	1	4	152	1 071
- Warenbehandelaars	-	-	18	12	-	-	5 726	2 690	59	57	5 804	2 759
- Handlangers n.e.v.	-	-	10	1	-	-	719	187	17	14	748	202
- Koks	29	18	3	6	4	1	541	388	7	23	585	436
- Keiners, buffetbedienden e.d.	8	9	2	5	3	1	140	579	4	11	157	605
- Sjuwers, werkvrouwen, schoonmakers e.d.	20	6	1	16	-	2	122	3 453	1	75	144	3 553
- Fotografen e.d.	552	69	-	-	65	17	50	27	8	62	679	175
- Overige beroepen	654	166	24	26	789	762	1 514	681	31	100	3 042	1 753
Totaal	73 761	44 071	136	150	31 573	77 362	34 181	23 610	4 031	24 479	143 861	169 784
MAALTIJDEN EN LOGIES- VERSTREKKENDE BEDRIJVEN												
- Directeurs, hoger administratief kaderpersoneel in de private sector in dienstverband	-	-	-	-	912	443	-	-	-	-	915	443
- Kantoorbedienden	-	-	2	13	907	1 637	-	-	6	34	915	1 684
- Hotel-, restaurant-, koffiehuishouders	18 478	22 688	-	-	487	374	340	135	980	4 374	20 347	27 573
- Verkopers e.d.	26	18	-	-	132	371	55	266	15	83	228	738
- Huismeesters, gouvernanten	29	15	4	25	203	104	209	99	-	-	448	243
- Koks	912	493	71	133	54	4	5 634	2 891	290	628	6 981	4 155
- Kamermeisjes, huisknechten dienstboden e.d.	-	-	28	32	-	-	205	1 026	6	25	240	1 088
- Keiners, buffetbedienden e.d.	169	188	56	108	17	14	6 236	6 231	309	604	6 825	7 165
- Sjuwers, werkvrouwen, schoonmakers e.d.	1	5	12	127	1	-	183	2 464	5	40	202	2 638
- Receptiepersoneel e.d.	-	-	8	11	-	-	444	353	3	13	458	379
- Overige beroepen	190	92	96	160	425	507	1 080	424	25	59	1 832	1 272
Totaal	19 805	23 499	277	609	3 138	3 454	14 386	13 889	1 639	5 860	39 391	47 378

Tabel IX. - TOTALE BEVOLKING (vervolg)

BEDRIJFSKLASSE EN BEROEP	Werkgever en zelfstandige		Loon- en wedde- trekkende in de open- bare sector		Bediende in de private sector		Arbeider in de private sector		Helper		Totaal (inbegrepen positie onbekend)	
	Mannen	Vrouwen	Mannen	Vrouwen	Mannen	Vrouwen	Mannen	Vrouwen	Mannen	Vrouwen	Mannen	Vrouwen
REPARATIE VAN VERBRUIKS- GOEDEREN EN VOERTUIGEN												
- Tekenaars en technici (secundair niveau)	171	-	2	2	303	4	223	3	3	1	702	10
- Bedrijfsleiders, eigenaars, uitbaters, directeurs en hoger administratief kaderpersoneel	475	65	-	-	886	130	-	-	1	12	1 362	207
- Kantoorbedienden	-	-	1	1	2 135	2 350	-	-	13	696	2 149	3 047
- Handelsreizigers en vertegenwoordigers	39	2	-	-	434	8	1	-	-	2	475	12
- Verkopers e.d.	-	-	-	-	389	128	122	64	7	203	518	396
- Meestergasten e.d.	-	-	5	-	325	1	554	-	-	-	884	1
- Schoenmakers, lederbewerkers e.d.	1 029	22	-	-	2	-	342	16	13	78	1 391	117
- Instrumentenmakers, horlogemakers, goud en zilvermeden n.e.v.	321	11	1	-	24	3	121	5	4	16	473	35
- Mecaniciens en herstellere van voertuigen (uitgez. vliegtuigen)	10 377	273	53	-	1 014	68	16 910	105	467	579	28 864	1 025
- Plaatwerkers, -slagers	1 251	20	7	-	11	-	3 336	14	41	38	4 656	72
- Elektrikers e.d.	388	4	11	-	142	1	681	5	8	4	1 232	14
- Schilders, behangers e.d.	30	-	3	-	2	-	490	2	3	2	528	4
- Warenbehandelaars	-	-	4	-	-	-	679	32	3	3	686	35
- Oliers en smeeders	-	-	1	-	-	-	703	29	-	-	706	29
- Handlangers n.e.v.	-	-	1	-	-	-	190	19	5	3	196	22
- Overige beroepen	591	28	30	2	390	240	3 407	382	61	31	4 494	686
Totaal	14 672	425	119	5	6 057	2 933	27 759	676	629	1 668	49 316	5 712
SPOORWEGEN												
- Ingenieurs (industriële, technische, burgerlijke)	-	-	457	1	6	-	-	-	-	-	463	1
- Tekenaars en technici (secundair niveau)	1	-	1 761	21	40	4	36	-	-	-	1 838	25
- Directeurs en hoger administratief kaderpersoneel in het openbaar bestuur	-	-	1 441	25	-	-	-	-	-	-	1 441	25
- Kantoorbedienden	-	-	16 272	1 735	13	10	-	-	-	-	16 288	1 747
- Treinmachinisten en trainstokers	-	-	6 649	-	73	-	205	-	-	-	6 928	-
- Bestuurders van motorvoertuigen (behalve autobussen)	35	-	798	5	18	-	87	-	2	2	940	7
- Stationchefs	-	-	1 985	-	15	-	3	-	-	-	2 003	-
- Controleurs en inspecteurs (spoorweg)	-	-	1 303	19	17	1	16	-	-	-	1 336	21
- Controleurs en inspecteurs in het transportwezen n.e.v.	-	-	640	1	14	-	25	-	-	-	679	1
- Treinwachters	-	-	1 326	76	12	-	11	-	-	-	1 349	76
- Rangeerders (spoorweg)	-	-	4 570	7	45	-	204	-	-	-	4 819	7
- Wachters, rangeerders (spoorweg)	-	-	1 786	36	15	1	105	5	-	-	1 906	42
- Arbeiders in het transportwezen n.e.v.	-	-	3 132	13	-	-	493	10	-	-	3 629	23
- Meestergasten e.d.	-	-	903	1	22	-	44	-	-	-	969	1
- Bank-, plaatwerkers, gereedschaps- makers, loodgieters, lassers, e.d.	2	-	4 806	4	8	-	413	2	1	-	5 231	6
- Elektrikers e.d.	-	-	2 576	7	34	-	122	-	-	-	2 733	7
- Bouwvakarbeiders n.e.v.	2	-	7 611	14	1	-	741	2	1	-	8 359	16
- Warenbehandelaars	-	-	1 861	2	-	-	173	1	-	-	2 034	3
- Handlangers n.e.v.	-	-	682	5	-	-	108	1	-	-	790	6
- Overige beroepen	8	5	2 287	310	21	7	220	59	4	-	2 544	382
Totaal	48	5	62 846	2 282	354	23	3 006	80	8	2	66 279	2 396
OVERIG VERVOER TE LAND												
- Bedrijfsleiders, eigenaars, uitbaters, directeurs en hoger administratief kaderpersoneel	1 092	144	295	22	1 094	157	-	-	17	44	2 498	367
- Kantoorbedienden	-	-	1 442	358	2 123	2 048	-	-	14	228	3 580	2 634
- Trambestuurders en trambestuurders ontvangers	-	-	1 028	40	99	5	438	23	-	-	1 569	68

Tabel IX.- TOTALE BEVOLKING (vervolg)

BEDRIJFSKLASSE EN BEROEP	Werkgever en zelfstandige		Loon- en wedde- trekkende in de open- bare sector		Bediende in de private sector		Arbeider in de private sector		Helper		Totaal (inbegrepen positie onbekend)	
	Mannen	Vrouwen	Mannen	Vrouwen	Mannen	Vrouwen	Mannen	Vrouwen	Mannen	Vrouwen	Mannen	Vrouwen
- Autobusbestuurders en autobusbestuurders ontvangers	377	39	4 420	52	642	20	3 792	100	20	20	9 266	231
- Bestuurders van motorvoertuigen (behalve autobussen)	5 501	217	792	11	1 484	46	19 092	160	217	167	27 159	606
- Controleurs, inspecteurs transportwezen	-	-	459	14	118	2	50	-	-	-	627	16
- Rangeerders, verkeersleiders en andere arbeiders uit het transportwezen e.d.	-	-	428	18	26	10	1 107	56	-	-	1 565	84
- Meestergasten e.d.	-	-	174	3	132	3	175	1	-	-	481	7
- Bank-, plaatwerkers, gereedschaps- makers, loodgieters, lassers, e.d.	45	1	1 347	5	55	-	2 197	6	8	4	3 653	16
- Warenbehandelaars	-	-	74	-	-	-	1 166	41	15	4	1 260	45
- Overige beroepen	91	14	1 402	105	676	231	1 477	303	18	23	3 674	679
Totaal	7 106	415	11 861	628	6 449	2 522	29 494	690	309	490	55 332	4 753
BINNENVAART												
- Binnenschippers en loodsen (binnenvaart)	1 939	387	23	3	75	4	425	75	167	642	2 931	1 260
- Overige beroepen	41	10	76	1	413	150	389	49	32	20	953	231
Totaal	1 980	397	99	4	488	154	814	124	199	662	3 884	1 491
ZEE- EN KUSTVAART												
- Kantoorbedienden	-	-	272	81	229	126	-	-	-	-	501	207
- Scheepskapitein, loodsen, dekofficier (zeevaart)	30	2	209	-	491	6	-	-	-	-	738	8
- Werktuigkundigen (zeevaart)	-	-	226	1	116	1	61	1	-	-	404	3
- Matrozen, machinisten, schippers- knechten, scheepstokers (zeevaart)	-	-	653	4	141	16	887	26	-	-	1 781	48
- Overige beroepen	146	44	855	53	237	52	421	54	8	43	1 676	248
Totaal	176	46	2 215	139	1 214	201	1 369	81	8	43	5 100	514
LUCHTVAART												
- Tekenaars in technici (secundair niveau)	2	-	144	-	428	3	37	-	1	-	612	3
- Bedrijfsleiders, eigenaars, uitbaters, directeurs en hoger administratief kaderpersoneel	9	-	79	13	560	75	-	-	-	-	648	88
- Kantoorbedienden	-	-	529	158	1 633	742	-	-	-	1	2 163	901
- Vliegtuigpiloten en lucht navigators	12	-	155	-	503	2	7	-	-	-	678	2
- Boordwerktuigkundigen (vliegtuig)	-	-	32	-	99	-	32	-	-	-	163	-
- Mechaniciens en herstellere van vliegtuigmotoren	1	-	115	1	274	-	193	1	-	-	583	2
- Luchtvaarthostessen, stewards, kelners e.d.	-	-	65	234	140	572	1	11	-	-	208	821
- Overige beroepen	7	4	731	93	946	150	1 299	228	3	3	2 995	479
Totaal	31	4	1 850	499	4 583	1 544	1 569	240	4	4	8 050	2 296
AAN HET VERVOER VERWANTE ACTIVITEITEN												
- Bedrijfsleiders, eigenaars, uitbaters, directeurs en hoger administratief kaderpersoneel	145	9	130	12	661	43	-	-	1	2	937	66
- Kantoorbedienden	-	-	693	196	1 387	753	-	-	-	3	2 080	952
- Binnenschippers en loodsen (binnenvaart)	102	25	261	-	53	2	282	4	7	24	706	55
- Bestuurders van motorvoertuigen (behalve autobussen)	14	-	54	-	49	1	733	-	1	-	851	1
- Meestergasten e.d.	-	-	90	-	94	1	474	2	-	-	658	3
- Bank-, plaatwerkers, gereedschaps- makers, loodgieters, lassers, e.d.	32	2	132	-	12	-	753	4	1	2	931	8
- Kraanmannen, bedieners van hijs-, hefwerktuigen	4	-	139	2	15	-	495	-	1	-	654	2

Tabel IX.- TOTALE BEVOLKING (vervolg)

BEDRIJFSKLASSE EN BEROEP	Werkgever en zelfstandige		Loon- en wedde- trekkende in de open- bare sector		Bediende in de private sector		Arbeider in de private sector		Helper		Totaal (inbegrepen positie onbekend)	
	Mannen	Vrouwen	Mannen	Vrouwen	Mannen	Vrouwen	Mannen	Vrouwen	Mannen	Vrouwen	Mannen	Vrouwen
- Havenarbeiders, laders en lossers	-	-	-	-	-	-	8 927	21	5	-	8 933	21
- Warenbehandelaars	-	-	85	1	-	-	640	24	-	-	725	25
- Handlangers n.e.v.	-	-	117	-	-	-	141	5	1	-	259	5
- Overige beroepen	49	4	1 729	78	769	91	1 189	170	3	2	3 744	347
Totaal	346	40	3 430	289	3 040	891	13 634	230	20	33	20 478	1 485
REISBUREAUS, TUSSENPERSONEN IN VERBAND MET VERVOER, OPSLAG												
- Bedrijfsleiders, eigenaars, uitbaters, directeurs en hoger administratief kaderpersoneel	272	53	39	5	1 853	374	-	-	3	4	2 167	436
- Kantoorbedienden	-	-	249	102	5 390	5 228	-	-	2	38	5 643	5 368
- Verzekeringsagenten, makelaars, verkoopsagenten, agenten voor dienstverlening e.d.	236	71	-	-	322	142	-	-	4	14	565	227
- Bestuurders van motorvoertuigen (behalve autobussen)	84	9	17	-	121	3	840	9	1	4	1 064	25
- Warenbehandelaars	-	-	7	2	-	-	633	61	3	1	643	64
- Overige beroepen	81	45	68	20	908	544	1 182	369	4	9	2 249	987
Totaal	673	178	380	129	8 594	6 291	2 655	439	17	70	12 331	7 107
COMMUNICATIEBEDRIJVEN												
- Tekenaars en technici (secundair niveau)	2	-	2 320	30	100	2	47	1	-	-	2 470	33
- Hoger administratief kaderpersoneel in het openbaar bestuur, directeurs	-	-	1 832	272	-	-	-	-	-	-	1 832	272
- Kantoorbedienden	-	-	22 846	8 982	331	211	-	-	1	2	23 183	9 196
- Bestuurders van motorvoertuigen (behalve autobussen)	1	-	544	6	3	-	27	-	-	-	575	6
- Bureauchefs (p.t.t.)	-	-	2 070	679	13	4	1	1	-	-	2 084	684
- Radio-officieren en radiozenders bedieners	-	-	55	2	4	1	3	1	-	-	62	4
- Telefonisten, telegrafisten	-	-	572	313	21	20	9	6	-	-	603	339
- Brieven-, telegrambestellers	-	-	17 900	1 068	290	20	92	10	-	-	18 290	1 098
- Boden	-	-	254	26	7	2	3	5	1	-	265	33
- Andere arbeiders in het communicatiewezen n.e.v.	-	-	2 933	591	-	-	165	50	-	1	3 100	643
- Bank-, plaatwerkers, gereedschaps- makers, loodgieters, lassers, e.d.	1	-	1 088	11	-	-	89	9	-	-	1 178	20
- Elektrikers e.d.	7	-	6 751	155	145	6	509	16	4	-	7 418	177
- Sjuwers, werkvrouwen, schoonmakers e.d.	-	-	39	1 413	-	-	2	224	-	5	41	1 642
- Overige beroepen	4	1	2 091	912	196	29	161	83	1	2	2 454	1 030
Totaal	15	1	61 295	14 460	1 110	295	1 108	406	7	10	63 555	15 177
BANK- EN KREDIETWEZEN												
- Boekhouders (expert)	34	9	104	19	642	169	-	-	-	-	780	197
- Informatici en systeemanalisten	1	-	83	13	450	67	-	-	-	-	534	80
- Directeurs, hoger administratief kaderpersoneel in dienstverband in de private sector	-	-	-	-	8 696	1 163	-	-	-	-	8 698	1 163
- Hoger administratief kaderpersoneel in openbaar bestuur	-	-	725	116	-	-	-	-	-	-	725	116
- Kantoorbedienden	-	-	5 334	3 362	30 843	20 924	-	-	11	179	36 194	24 473
- Verzekeringsagenten, makelaars, verkoopsagenten, agenten voor dienstverlening e.d.	747	1 033	3	-	796	178	-	-	12	84	1 558	1 295
- Sjuwers, werkvrouwen, schoonmakers e.d.	-	1	31	285	-	-	84	1 286	-	4	115	1 578
- Overige beroepen	297	69	787	216	1 548	506	1 144	480	1	12	3 783	1 286
Totaal	1 079	1 112	7 067	4 011	42 975	23 007	1 228	1 766	24	279	52 387	30 188

Tabel IX. - TOTALE BEVOLKING (vervolg)

BEDRIJFSKLASSE EN BEROEP	Werkgever en zelfstandige		Loon- en wedde- trekkende in de open- bare sector		Bediende in de private sector		Arbeider in de private sector		Helpèr		Totaal (inbegrepen positie onbekend)	
	Mannen	Vrouwen	Mannen	Vrouwen	Mannen	Vrouwen	Mannen	Vrouwen	Mannen	Vrouwen	Mannen	Vrouwen
VERZEKERINGWEZEN (EXCLUSIEF SOCIALE VERZEKERING)												
- Boekhouders (expert)	56	10	4	4	451	168	-	-	-	-	511	182
- Directeurs, hoger administratief kaderpersoneel in dienstverband in de private sector	-	-	-	-	2 781	619	-	-	-	-	2 782	619
- Kantoorbedienden	-	-	13	25	10 516	12 387	-	-	17	156	10 550	12 570
- Verzekeringsagenten, inspecteurs	2 010	1 411	5	3	4 237	738	6	1	19	157	6 287	2 311
- Sjuwers, werkvrouwen, schoonmakers e.d.	-	1	-	4	-	1	50	462	-	3	50	471
- Overige beroepen	133	33	24	17	1 273	485	440	256	1	6	1 873	784
Totaal	2 199	1 455	46	53	19 258	14 378	496	719	37	322	22 053	16 937
HULPBEDRIJVEN VAN BANK- EN VERZEKERINGSWEZEN, EXPLOITATIE EN HANDEL IN ONROERENDE GOEDEREN, DIENSTVERLENING TEN BEHOEVE VAN ONDERNEMINGEN												
- Architecten en stedenbouwkundigen	4 238	281	69	9	417	87	-	-	9	29	4 752	408
- Ingenieurs (industriële, technische, burgerlijke)	942	34	150	7	2 750	65	-	-	-	4	3 847	110
- Meetkundigen	458	10	93	-	175	9	-	-	6	23	732	42
- Advokaten, procureurs, rechtkundige adviseurs	4 643	1 214	70	29	271	103	-	-	9	30	5 018	1 391
- Notarissen	1 181	41	-	-	100	30	-	-	8	10	1 291	81
- Juridische beroepen n.e.v.	372	20	36	6	76	25	-	-	2	11	487	62
- Decorateurs, etaleerders, modelontwerpers	440	262	2	3	292	129	-	-	11	31	751	428
- Schrijvers, journalisten en soortgelijken	438	165	12	6	406	207	-	-	3	26	874	408
- Tekenaars en technici (secundair niveau)	730	84	303	55	4 652	699	210	36	11	51	5 918	925
- Boekhouders (expert)	3 178	585	65	23	2 598	1 288	-	-	-	-	5 848	1 897
- Informatici en systeemanalisten	135	24	32	5	1 046	144	-	-	-	6	1 213	179
- Technici in informatica	53	5	26	6	863	158	-	-	1	4	743	173
- Vertalers en tolken	168	164	7	10	69	116	-	-	3	11	249	304
- Bedrijfsleiders, eigenaars, uitbaters, directeurs en hoger administratief kaderpersoneel	1 016	269	123	22	6 083	1 845	-	-	3	22	7 225	2 158
- Kantoorbedienden	-	-	620	561	9 227	20 229	-	-	57	1 806	9 910	22 598
- Verzekeringsagenten, makelaars, verkoopsagenten, agenten voor dienstverlening e.d.	5 004	2 147	-	-	1 242	486	-	-	62	370	6 318	3 005
- Handelsreizigers en vertegenwoordigers	231	68	1	1	935	131	6	3	1	14	1 174	217
- Verkopers e.d.	6	2	-	-	348	174	16	25	1	12	371	213
- Meestergasten e.d.	-	-	68	-	320	18	160	5	-	-	548	23
- Bank-, plaatwerkers, gereedschaps- makers, loodgieters, lassers, e.d.	21	1	71	1	27	1	598	22	1	2	719	27
- Elektrikers e.d.	21	-	24	-	176	2	309	12	2	-	533	14
- Handlangers n.e.v.	-	-	69	7	-	-	1 007	274	6	7	1 082	288
- Bewakers e.d., n.e.v.	4	1	39	2	4	-	884	42	-	2	936	48
- Conciërges (gebouw) en kosters	-	-	23	59	83	245	128	883	3	7	238	1 203
- Sjuwers, werkvrouwen, schoonmakers e.d.	4	2	10	82	-	1	90	1 037	1	16	105	1 138
- Overige beroepen	710	234	191	87	853	773	1 537	611	8	49	3 319	1 773
Totaal	23 993	5 613	2 104	981	32 813	26 965	4 945	2 950	208	2 543	64 201	39 111
VERHUUR VAN ROERENDE GOEDEREN												
- Alle beroepen	285	116	6	1	613	416	449	54	16	43	1 370	631
VERHUUR VAN ONROERENDE GOEDEREN												
- Alle beroepen	22	15	6	4	58	67	54	50	-	1	140	138

Tabel IX.- TOTALE BEVOLKING (vervolg)

BEDRIJFSKLASSE EN BEROEP	Werkgever en zelfstandige		Loon- en wedde- trekkende in de open- bare sector		Bediende in de private sector		Arbeider in de private sector		Helper		Totaal (inbegrepen positie onbekend)	
	Mannen	Vrouwen	Mannen	Vrouwen	Mannen	Vrouwen	Mannen	Vrouwen	Mannen	Vrouwen	Mannen	Vrouwen
ALGEMEEN OVERHEIDSBESTUUR												
DEFENSIE EN WETTELIJKE												
SOCIALE VERZEKERING												
- Architecten en stedebouwkundigen	7	1	469	58	9	-	-	-	-	-	485	59
- Ingenieurs (industriële, technische, burgerlijke)	10	-	2 359	78	78	4	-	-	-	-	2 448	82
- Meetkundigen	5	-	859	22	12	-	-	-	5	-	881	22
- Artsen en chirurgen	80	7	437	113	129	21	-	-	-	-	646	141
- Gediplomeerde verplegers en ziekenoppassers	1	17	298	3 041	36	457	-	1	-	9	335	3 526
- Verplegend personeel en ziekenoppassers (niet gediplomeerd)	1	2	187	2 497	13	274	9	228	-	11	210	3 014
- Onderwijspersoneel	2	1	2 061	2 453	48	74	-	-	-	2	2 111	2 530
- Leden van geestelijke orden	4	-	647	19	7	-	-	-	2	-	661	19
- Advokaten, procureurs, rechtskundige adviseurs	43	31	556	165	21	9	-	-	-	-	620	205
- Rechsters en magistraten	-	-	1 085	167	-	-	-	-	-	-	1 085	167
- Juridische beroepen n.e.v.	64	5	1 244	330	14	6	-	-	2	3	1 324	344
- Tekenaars en technici (secundair niveau)	5	4	3 545	601	188	51	29	3	-	2	3 767	661
- Boekhouders (expert)	10	2	1 192	391	246	109	-	-	-	-	1 448	503
- Sociale assistenten en werkers	-	-	885	2 324	165	549	-	-	-	-	1 050	2 874
- Archivarissen, bibliothecarissen en museumconservators	-	-	267	313	11	9	-	-	-	-	278	322
- Economisten, statistici, wiskundigen, actuarissen	1	-	123	29	16	3	-	-	-	1	140	33
- Informatici en systeemanalisten	1	-	222	34	69	13	-	-	-	-	292	47
- Technici in informatica	-	-	357	72	76	25	-	-	-	-	433	97
- Vertalers en tolken	8	5	293	176	9	7	-	-	-	-	311	189
- Vorschers (universiteit)	-	-	195	63	9	4	-	-	-	-	204	67
- Vrije beroep n.e.v.	1	2	245	240	26	11	-	-	1	-	273	253
- Directeurs en hoger administratief kaderpersoneel in dienstverband in de private sector	-	-	-	-	1 174	221	-	-	-	-	1 175	221
- Hoger administratief kaderpersoneel in openbaar bestuur	-	-	16 038	3 572	-	-	-	-	-	-	16 039	3 572
- Kantoorbedienden	-	-	57 398	53 399	5 626	6 149	-	-	3	25	63 028	59 577
- Arbeiders in land- en tuinbouw en veeteelt	-	-	2 512	43	14	2	237	7	-	-	2 764	52
- Houthakkers en andere bosarbeiders	-	-	382	3	4	-	60	-	1	-	447	3
- Bestuurders van motorvoertuigen (behalve autobussen)	3	-	3 220	86	53	2	315	5	1	-	3 593	93
- Rangeerders, verkeers- leiders en andere arbeiders uit het transportwezen n.e.v.	-	-	675	12	7	-	8	2	-	-	690	14
- Telefonisten, telegrafisten, radiotelegrafisten, boden, brievenbestellers e.d. uit transportwezen	-	-	870	659	53	76	20	6	-	-	943	741
- Meestergasten e.d.	-	-	2 881	79	74	9	81	2	-	-	3 036	90
- Bank-, plaatwerkers, gereedschaps- makers, loodgieters, lassers, e.d.	6	-	3 665	81	10	1	504	13	9	-	4 195	95
- Elektriciens e.d.	3	1	1 893	10	35	4	174	2	3	-	2 108	17
- Timmerlieden en schrijnwerkers	2	-	1 334	1	-	-	142	2	1	-	1 482	3
- Schilders, behangers e.d.	1	-	1 198	22	1	-	153	9	2	1	1 355	32
- Metselaars, vloerenleggers	4	-	1 269	6	-	-	253	1	4	-	1 530	7
- Fabrieks-, grondwerk-, kraanmachinisten en soortgelijken	1	-	612	11	6	-	88	2	1	-	708	13
- Warenbehandelaars	-	-	563	49	-	-	85	13	1	-	649	62
- Handlangers n.e.v.	-	-	17 581	1 093	-	-	1 686	281	11	2	19 281	1 377
- Brandweerpersoneel, e.d.	-	-	4 672	12	44	1	85	5	-	-	4 804	18
- Politie en rijkswacht	-	-	33 066	862	-	-	-	-	-	-	33 070	863
- Bewakers e.d., n.e.v.	4	3	3 083	222	3	-	501	16	1	-	3 595	241
- Huismeesters, gouvern.	-	4	133	2 513	10	231	6	479	-	-	149	3 228
- Koks	2	-	609	1 387	3	3	77	193	3	18	694	1 601
- Kamermeisjes, huisknechten, dienstboden e.d.	-	-	25	160	-	-	1	43	-	1	26	204
- Kelners, buffetbedienden e.d.	-	2	114	570	-	-	14	80	-	1	128	653
- Concierges (gebouw) en koster	-	-	238	603	12	26	20	83	-	2	270	714
- Sjouwers, werkvrouwen, schoonmakers e.d.	1	8	918	12 406	-	8	140	2 377	2	22	961	14 824
- Receptiepersoneel e.d.	-	-	88	117	-	-	9	10	-	-	97	127
- Officiëren (beroeps)	-	-	6 775	207	-	-	-	-	-	-	6 775	207

Tabel IX.- TOTALE BEVOLKING (vervolg)

BEDRIJFSKLASSE EN BEROEP	Werkgever en zelfstandige		Loon- en wedde- trekkende in de open- bare sector		Bediende in de private sector		Arbeider in de private sector		Helper		Totaal (inbegrepen positie onbekend)	
	Mannen	Vrouwen	Mannen	Vrouwen	Mannen	Vrouwen	Mannen	Vrouwen	Mannen	Vrouwen	Mannen	Vrouwen
- Onderofficieren (beroeps)	-	-	11 347	445	-	-	-	-	-	-	11 347	445
- Korporaals en soldaten (beroeps)	-	-	34 354	2 714	-	-	-	-	-	-	34 354	2 714
- Overige beroepen	61	29	3 634	1 525	218	188	284	110	10	6	4 324	1 877
Totaal	331	124	228 673	96 055	8 529	8 547	4 981	3 973	63	106	242 619	108 840
REINIGINGDIENSTEN, BEHEER VAN BEGRAAFPLAATSEN												
- Kantoorbedienden	-	-	260	54	219	414	-	-	2	22	481	490
- Bestuurders van motorvoertuigen (behalve autobussen)	21	1	310	1	37	-	552	12	5	-	925	14
- Handlangers n.e.v.	-	-	2 456	20	-	-	1 651	344	13	8	4 125	372
- Sjuwers, werkvrouwen, schoonmakers e.d.	606	46	59	143	10	2	1 995	6 374	27	47	2 702	6 619
- Overige beroepen	306	47	729	22	526	201	840	256	9	8	2 415	534
Totaal	933	94	3 814	240	792	617	5 038	6 986	56	85	10 648	8 029
ONDERWIJS												
- Ingenieurs (industriële, technische, burgerlijke)	5	-	771	48	142	13	-	-	1	-	919	61
- Masseurs, kinesisten en soortgelijken	6	51	188	831	51	182	-	-	-	-	245	1 064
- Gediplomeerde verplegers en ziekenoppassers	-	3	57	1 831	13	498	-	-	-	4	70	2 342
- Universiteitprofessoren	-	-	3 224	645	77	19	-	-	-	-	3 303	664
- Professoren van niet universitair hoger onderwijs	-	-	1 706	1 289	37	31	-	-	-	-	1 744	1 321
- Leraars, regenten (middelbaar onderwijs)	-	-	56 688	62 473	635	917	-	-	-	-	57 355	63 427
- Onderwijzers (lager onderwijs)	-	-	18 298	34 414	171	432	-	-	-	-	18 478	34 871
- Onderwijzend personeel (kleuteronderwijs)	-	-	366	16 819	6	274	-	-	-	-	372	17 102
- Onderwijzend personeel (buitengewoon onderwijs)	-	-	471	682	12	18	-	-	-	-	484	701
- Onderwijsassistent (universitair onderwijs)	-	-	1 431	640	171	93	-	-	-	-	1 603	733
- Leraars, professoren voor prive lessen	118	126	-	-	230	122	-	-	3	6	353	256
- Onderwijspersoneel n.e.v.	93	73	8 239	9 877	1 008	1 439	-	-	3	26	9 344	11 421
- Tekenaars en technici (secundair niveau)	4	3	1 603	665	339	188	40	10	5	5	1 991	871
- Personen die vrij, wetenschappelijk of technisch beroep uitoefenen n.e.v.	16	18	1 714	1 391	416	414	-	-	1	-	2 147	1 823
- Directeurs, hoger administratief kaderpersoneel in dienstverband in de private sector	-	-	-	-	396	273	-	-	-	-	396	273
- Directeurs en hoger administratief kaderpersoneel in openbaar bestuur	-	-	1 039	704	-	-	-	-	-	-	1 039	704
- Kantoorbedienden	-	-	3 015	5 935	736	2 006	-	-	2	40	3 753	7 981
- Meestergasten e.d.	-	-	334	80	38	9	31	19	-	-	403	108
- Bank-, plaatwerkers, gereedschaps- makers, loodgieters, lasser, e.d.	5	-	706	148	3	-	304	49	-	-	1 019	197
- Handlangers n.e.v.	-	-	1 558	828	-	-	697	493	-	5	2 255	1 326
- Huismeesters, gouvernantes	1	2	214	317	17	40	10	60	-	-	242	420
- Koks	-	4	363	4 100	4	5	206	1 308	4	90	577	5 507
- Conciërges (gebouw) en kosters	-	-	311	418	21	53	44	119	2	-	378	595
- Sjuwers, werkvrouwen, schoonmakers e.d.	3	8	943	12 864	1	9	423	6 794	3	45	1 375	19 724
- Sportbeoefenaars e.d.	51	13	473	472	201	53	20	10	-	4	747	552
- Overige beroepen	171	49	2 722	1 480	306	310	897	487	12	16	4 119	2 355
Totaal	473	350	106 434	158 951	5 031	7 398	2 672	9 349	36	241	114 711	176 399
WETENSCHAPPELIJKE INSTELLINGEN EN ONDERZOEKCENTRA												
- Ingenieurs (industriële, technische, burgerlijke)	8	-	272	23	341	23	-	-	-	-	621	46
- Tekenaars en technici (secundair niveau)	10	7	480	209	688	385	65	19	2	6	1 246	626
- Vorschers (universiteit)	-	-	460	200	214	88	-	-	1	1	677	290
- Bedrijfsleiders, eigenaars, uitbaters, directeurs en hoger administratief kaderpersoneel	16	4	130	34	309	80	-	-	-	1	455	19

Tabel IX.- TOTALE BEVOLKING (vervolg)

BEDRIJFSKLASSE EN BEROEP	Werkgever en zelfstandige		Loon- en wedde- trekkende in de open- bare sector		Bediende in de private sector		Arbeider in de private sector		Helper		Totaal (inbegrepen positie onbekend)	
	Mannen	Vrouwen	Mannen	Vrouwen	Mannen	Vrouwen	Mannen	Vrouwen	Mannen	Vrouwen	Mannen	Vrouwen
- Kantoorbedienden	-	-	380	251	404	545	-	-	-	2	784	798
- Overige beroepen	54	21	723	257	489	227	273	157	-	6	1 541	769
Totaal	88	32	2 445	974	2 445	1 348	338	176	3	16	5 324	2 548
VOLKSGEZONHEID EN DIERENGENEESKUNDE												
- Veeartsen	1 515	121	27	3	99	3	-	-	6	9	1 649	136
- Artsen en chirurgen	13 192	1 648	1 606	571	1 576	428	-	-	21	45	16 433	2 707
- Tandartsen	2 685	1 011	37	35	42	48	-	-	1	41	2 766	1 136
- Apothekers	52	23	87	111	111	170	-	-	-	5	250	309
- Optometristen, opticiens	30	8	-	-	24	11	-	-	1	4	55	23
- Masseurs, kinesisten en soortgelijken	3 216	2 615	475	894	913	1 690	-	-	3	141	4 612	5 356
- Apothekersassistenten	-	-	-	-	56	225	-	-	3	7	60	232
- Gediplomeerde verplegers en ziekenoppassers	86	970	1 909	13 802	2 125	19 219	-	-	14	220	4 137	34 252
- Verplegend personeel en ziekenoppassers (niet gediplomeerd)	20	199	823	6 187	699	8 278	387	1 410	13	150	1 943	16 258
- Specialisten in voedingsproblemen en diëtisten	2	10	16	230	23	299	-	-	-	1	41	542
- Andere specialisten en paramedische technici n.e.v.	96	226	96	152	188	294	20	7	1	11	402	691
- Onderwijspersoneel	2	1	138	297	266	543	-	-	-	1	406	842
- Tekenaars en technici (secundair niveau)	47	16	780	1 429	1 062	2 780	110	123	1	31	2 001	4 384
- Personen die een vrij, wetenschappelijk of technisch beroep uitoefenen n.e.v.	73	101	387	756	743	1 187	-	-	1	6	1 207	2 053
- Bedrijfsleiders, eigenaars, uitbaters, directeurs en hoger administratief kaderpersoneel	67	36	410	262	1 274	1 061	-	-	-	1	1 751	1 360
- Kantoorbedienden	-	-	1 208	3 620	1 615	11 402	-	-	16	2 309	2 839	17 335
- Elektriciërs e.d.	2	-	223	3	74	1	241	5	-	-	540	9
- Handlangers n.e.v.	-	-	349	202	-	-	608	771	8	11	965	984
- Koks	-	1	291	862	-	1	489	1 700	8	49	788	2 613
- Kamermeisjes, huisknechten, dienstboden e.d.	-	-	10	121	-	-	12	563	-	11	22	696
- Huismeesters, gouvernantes	4	6	33	303	43	379	12	256	-	-	92	946
- Sjuwers, werkvrouwen, schoonmakers e.d.	-	1	201	3 810	-	2	363	7 568	1	52	565	11 436
- Overige beroepen	272	70	1 503	883	667	743	1 824	1 002	10	32	4 293	2 751
Totaal	21 361	7 063	10 609	34 533	11 600	48 764	4 066	13 405	108	3 137	47 817	107 051
OVERIGE MAATSCHAPPELIJKE DIENSTVERLENENDE INSTELLINGEN												
- Masseurs, kinesisten en soortgelijken	26	39	82	317	194	543	-	-	-	1	302	900
- Gediplomeerde verplegers en ziekenoppassers	12	197	110	3 894	170	3 925	-	18	-	15	292	8 058
- Verplegend personeel en ziekenoppassers (niet gediplomeerd)	4	86	77	3 534	121	3 631	54	3 557	4	100	256	10 918
- Onderwijspersoneel	20	54	1 037	2 065	1 380	2 978	-	-	3	5	2 443	5 105
- Leden van geestelijke orden	156	17	4 784	274	209	90	-	-	18	9	5 187	418
- Sociale assistenten en werkers	-	-	457	1 150	713	1 424	-	-	-	-	1 170	2 580
- Bedrijfsleiders, eigenaars, uitbaters, directeurs en hoger administratief kaderpersoneel	126	113	282	184	2 272	1 149	-	-	1	14	2 682	1 460
- Kantoorbedienden	-	-	1 006	1 933	4 705	7 074	-	-	13	43	5 724	9 050
- Handlangers n.e.v.	-	-	196	135	-	-	771	556	8	3	975	694
- Huismeesters, gouvernantes	14	142	30	1 598	43	1 356	24	2 462	-	-	111	5 563
- Koks	4	2	139	636	2	1	304	1 254	6	50	455	1 944
- Kamermeisjes, huisknechten, dienstboden e.d.	-	-	5	264	-	-	14	367	3	10	22	641
- Sjuwers, werkvrouwen, schoonmakers e.d.	1	10	75	2 160	-	2	187	4 665	3	43	266	6 884
- Conciërges (gebouw) en kosters	-	-	192	95	113	81	40	129	6	2	351	307
- Overige beroepen	159	241	1 211	1 248	1 752	1 370	1 491	660	9	42	4 640	3 583
Totaal	522	901	9 683	19 487	11 674	23 624	2 885	13 668	74	337	24 876	58 105

Tabel IX.- TOTALE BEVOLKING (vervolg)

BEDRIJFSKLASSE EN BEROEP	Werkgever en zelfstandige		Loon- en wedde- trekkende in de open- bare sector		Bediende in de private sector		Arbeider in de private sector		Helper		Totaal (inbegrepen positie onbekend)	
	Mannen	Vrouwen	Mannen	Vrouwen	Mannen	Vrouwen	Mannen	Vrouwen	Mannen	Vrouwen	Mannen	Vrouwen
RECREATIVE EN												
CULTURELE DIENSTVERLENING												
- Beeldhouwers en andere soortgelijke kunstenaars	801	222	23	11	26	4	-	-	3	10	868	252
- Schrijvers, journalisten en soortgelijken	206	73	322	119	96	39	-	-	-	7	627	240
- Acteurs, musici, dansers en soortgelijke artiesten	752	257	1 136	495	1 001	566	7	6	9	18	2 991	1 387
- Tekenaars en technici (secundair niveau)	93	19	879	45	250	10	125	5	3	5	1 353	85
- Archivarissen, bibliothekarissen en museumconservators	-	-	465	614	54	103	-	-	-	-	519	720
- Bedrijfsleiders, eigenaars, uitbaters, directeurs en hoger administratief kaderpersoneel	275	91	406	139	687	327	-	-	3	11	1 373	568
- Kantoorbedienden	-	-	1 409	2 065	1 423	2 232	-	-	4	58	2 837	4 356
- Kleinhandelaars	381	247	-	-	24	39	-	-	15	51	420	337
- Elektrikers e.d.	46	6	485	18	152	7	451	7	3	2	1 145	40
- Handlangers n.e.v.	-	-	330	71	-	-	519	141	4	7	853	221
- Bewakers e.d., n.e.v.	3	-	523	79	-	-	148	15	1	-	675	94
- Sjuwers, werkvrouwen, schoonmakers e.d.	3	4	104	610	-	1	113	727	2	3	222	1 345
- Atleten en sportbeoefenaars e.d.	432	104	360	113	532	65	219	33	21	18	1 581	336
- Andere beroepen in de dienstverlenende bedrijven	1 146	353	132	69	261	182	310	212	122	297	1 996	1 126
- Overige beroepen	537	238	1 212	570	601	387	1 102	539	37	80	3 507	1 830
Totaal	4 675	1 614	7 786	5 018	5 107	3 962	2 994	1 685	227	567	20 967	12 937
PERSOONLIJKE DIENSTEN												
- Bedrijfsleiders, eigenaars, uitbaters, directeurs en hoger administratief kaderpersoneel	398	162	-	-	198	156	-	-	3	33	598	351
- Kantoorbedienden	-	-	-	2	273	794	-	-	11	66	284	862
- Kleinhandelaars	375	428	-	-	6	40	-	-	13	136	394	605
- Bestuurders van motorvoertuigen (behalve autobussen)	24	4	5	-	66	4	926	48	7	3	1 029	59
- Handlangers n.e.v.	-	-	14	2	-	-	274	663	7	13	295	678
- Kappers, schoonheids- specialisten e.d.	6 098	12 664	7	32	32	43	1 610	7 159	105	1 065	7 899	21 095
- Waters, ontvetters, ververs van kledingstukken	1 004	890	2	29	26	96	708	6 093	67	443	1 811	7 562
- Fotografen e.d.	921	124	4	-	114	34	112	45	10	102	1 177	309
- Begrafenisondernemers en personeel	649	103	6	-	33	9	53	11	51	88	792	211
- Overige beroepen	406	1 057	28	64	273	412	552	1 195	11	91	1 280	2 834
Totaal	9 873	15 432	66	129	1 021	1 588	4 235	15 214	285	2 040	15 559	34 566
OVERIGE DIENSTEN												
- Directeurs en hoger administratief kaderpersoneel in openbaar bestuur	-	-	2 121	678	-	-	-	-	-	-	2 122	678
- Kantoorbedienden	-	-	3 843	4 057	304	492	-	-	1	2	4 150	4 553
- Bestuurders van motorvoertuigen (behalve autobussen)	3	-	232	4	58	1	248	1	-	-	543	6
- Brandweerpersoneel, politie, bewakers e.d.	2	11	168	2	8	-	371	18	-	1	549	32
- Huismeesters, gouvernantes	1	35	21	33	25	222	61	923	-	-	109	1 120
- Koks	1	11	47	35	3	-	78	195	-	8	129	250
- Kamermisjes, huisknechten, dienstboden e.d.	-	-	3	30	-	-	244	1 641	10	87	258	1 771
- Concierges (gebouw) en kosters	-	-	15	36	44	362	165	1 278	2	13	227	1 701
- Sjuwers, werkvrouwen schoonmakers e.d.	12	50	14	177	-	1	220	4 124	5	106	252	4 469
- Overige beroepen	26	46	2 255	991	219	160	770	131	2	7	3 281	1 440
Totaal	45	153	8 719	6 043	661	1 238	2 157	8 311	20	224	11 620	16 026
Algemeen totaal	354 468	122 288	544 895	347 231	462 959	352 515	887 414	267 795	19 735	64 182	2 271 816	1 155 290

Tabel X.

**BEVOLKING MET BIJBEROEP NAAR GESLACHT, HOOFDBEROEP EN
POSITIE IN HET BEDRIJF BIJ HOOFDBEROEP**

HET RIJK

Tabel X.- TOTALE BEVOLKING

HOOFDBEROEP	Werkgever en zelfstandige		Loon- en weddetrekkende in de openbare sector		Bediende in de private sector		Arbeider in de private sector		Helper		Totaal (inbegrepen positie onbekend)	
	Mannen	Vrouwen	Mannen	Vrouwen	Mannen	Vrouwen	Mannen	Vrouwen	Mannen	Vrouwen	Mannen	Vrouwen
PERSONEN DIE VRIJ OF WETENSCHAPP. BEROEP, UITOEFENEN E.D.	3.917	601	13.945	3.009	5.467	1.030	219	46	8	27	23.566	4.715
-Architecten, ingenieurs, en meetkundigen												
Architecten en stedenbouwkundigen	447	10	79	3	60	2	-	-	-	-	586	15
Ingenieurs (industriële, technische, burgerlijke)	153	3	325	3	708	4	-	-	-	1	1.186	11
Meetkundigen	53	-	301	2	58	1	-	-	-	-	412	3
Totaal	653	13	705	8	826	7	-	-	-	1	2.184	29
-Scheikundige, natuurkundige, specialist. in fysische en scheikundige wetenschappen												
Scheikundigen (universitair of gelijkgesteld)	1	-	6	3	11	1	-	-	-	-	18	4
Scheikundigen (niet universitair)	1	-	5	1	12	1	-	-	-	-	18	2
Natuurkundigen (universitair of gelijkgesteld)	-	-	2	-	1	-	-	-	-	-	3	-
Andere specialisten fysische en scheikundige wetensch. (univ.+ gelijk.)	-	-	9	-	1	-	-	-	-	-	10	-
Totaal	2	-	22	4	25	2	-	-	-	-	49	6
-Biologen, veeartsen, agronomen e.d.												
Veeartsen	90	4	35	-	14	-	-	-	-	-	139	4
Biologen, naturalisten (univers. of gelijkgest.)	5	-	7	1	3	1	-	-	-	-	15	2
Biologen, naturalisten e.d. (niet universitair)	-	1	4	-	1	-	-	-	-	-	5	1
Agronomen	2	-	19	-	13	-	-	-	-	-	34	-
Totaal	97	5	65	1	31	1	-	-	-	-	193	7
-Artsen, tandartsen, chirurgen, apothekers, paramed. specialist., verplegers e.d.												
Artsen en chirurgen	1.027	123	426	99	244	47	-	-	1	2	1.699	271
Tandartsen	66	17	9	2	4	8	-	-	-	2	79	27
Apothekers	100	21	18	7	28	17	-	-	1	2	147	47
Optometristen, opticiens	44	2	-	-	9	2	-	-	-	2	53	6
Masseurs, kinesisten en soorgelijken	178	91	170	129	257	116	-	-	-	2	605	338
Apothekersassistenten	-	-	-	-	33	29	-	-	1	3	35	32
Gediplomeerde verplegers en ziekenoppassers	7	22	88	169	79	205	-	-	-	7	174	403
Verplegend personeel en ziekenopp. (niet gedipl.)	3	5	30	58	29	87	18	40	-	1	80	192
Spec. in voedingsprobl. en diëtisten	-	1	2	6	4	10	-	-	-	-	6	17
Andere specialisten en paramedische techn. n.e.v.	14	32	11	-	23	7	4	1	-	-	52	40
Totaal	1.439	314	754	470	710	526	22	41	3	21	2.930	1.373
-Onderwijspersoneel												
Universiteitsprofessoren	-	-	700	48	8	2	-	-	-	-	708	50
Professoren van niet univ. hoger onderwijs	-	-	369	75	3	1	-	-	-	-	372	76
Leraars, regenten (middelbaar onderwijs)	-	-	6.399	1.392	45	16	-	-	-	-	6.444	1.409
Onderwijzers, (lager onderwijs)	-	-	1.403	290	4	7	-	-	-	-	1.407	297
Onderwijzend personeel (kleuteronderwijs)	-	-	23	113	1	1	-	-	-	-	24	114
Onderwijzend personeel (buitengewoon onderwijs)	-	-	51	15	5	1	-	-	-	-	56	16

Tabel X.- TOTALE BEVOLKING (vervolg)

HOOFDBEROEP	Werkgever en zelfstandige		Loon- en weddetrekkende in de openbare sector		Bediende in de private sector		Arbeider in de private sector		Helper		Totaal (inbegrepen positie onbekend)	
	Mannen	Vrouwen	Mannen	Vrouwen	Mannen	Vrouwen	Mannen	Vrouwen	Mannen	Vrouwen	Mannen	Vrouwen
Onderwijsassistent hoger en universitair onderwijs	-	-	175	51	16	5	-	-	-	-	191	56
Leraars, professoren voor prive lessen	19	14	-	-	15	13	-	-	-	-	34	27
Onderwijspersoneel n.e.v.	15	4	1.180	240	144	48	-	-	-	2	1.339	294
Totaal	34	18	10.300	2.224	241	94	-	-	-	2	10.575	2.339
-Leden van geestelijke orden	6	-	344	2	22	1	-	-	1	-	373	3
-Juridische beroepen												
Advokaten, procureurs, rechtskundige adviseurs	673	90	99	12	89	13	-	-	-	1	862	116
Rechtvaarders en magistraten	-	-	177	9	-	-	-	-	-	-	177	9
Notarissen	41	-	-	-	3	2	-	-	-	-	44	2
Juridische beroepen n.e.v.	15	1	36	1	7	-	-	-	-	-	58	2
Totaal	729	91	312	22	99	15	-	-	-	1	1.141	129
-Artiesten, schrijvers, journalisten e.d.												
Beeldhouwers, en andere soortgelijke kunstenaars	65	19	10	-	8	2	-	-	-	1	83	22
Decorateurs, etaleerders, modelontwerpers	49	18	5	-	44	18	-	-	1	1	100	37
Schrijvers, journalisten en soortgelijken	83	26	49	11	160	19	-	-	1	-	294	56
Acteurs, musici, dansers en soortgelijke artiesten	65	10	328	54	192	39	4	-	-	-	592	103
Totaal	262	73	392	65	404	78	4	-	2	2	1.069	218
-Tekenaars en technici (secundair niveau)												
Tekenaars	25	4	103	2	350	12	18	1	-	-	497	19
Overige technici n.e.v.	60	3	285	16	681	41	175	4	2	-	1.204	64
Totaal	85	7	388	18	1.031	53	193	5	2	-	1.701	83
-Andere pers. die vrij, wetenschap. of techn. beroep uitoefenen												
Boekhouders (expert)	530	49	122	8	1.485	120	-	-	-	-	2.137	177
Sociale assistenten en werkers	-	-	76	41	66	37	-	-	-	-	142	78
Archivarissen, bibliothecarissen en museumconservators	-	-	100	48	22	5	-	-	-	-	122	53
Economisten, statistici, wiskundigen, actuarissen	22	3	32	1	56	6	-	-	-	-	110	10
Informatici en systeemanalisten	8	1	45	5	195	10	-	-	-	-	248	16
Technici in informatica	5	1	19	3	107	5	-	-	-	-	131	9
Vertalers en tolken	25	7	35	14	26	19	-	-	-	-	86	40
Vorsers (universiteit)	-	-	117	31	21	8	-	-	-	-	138	39
Vrije beroep n.e.v.	20	19	117	44	100	43	-	-	-	-	237	106
Totaal	610	80	663	195	2.078	253	-	-	-	-	3.351	528
BEDRIJFSLEIDERS, DIRECTEURS EN HOGER ADMINISTRATIEF KADER-PERSONEEL	994	59	2.099	124	5.471	302	-	-	2	7	8.566	492
-Bedrijfsleiders in private sector, niet in dienstverband (behalve landb., handel, horeca)	994	59	-	-	-	-	-	-	2	7	996	66

Tabel X.- TOTALE BEVOLKING (vervolg)

HOOFDBEROEP	Werkgever en zelfstandige		Loon- en weddetrekkende in de openbare sector		Bediende in de private sector		Arbeider in de private sector		Helper		Totaal (inbegrepen positie onbekend)	
	Mannen	Vrouwen	Mannen	Vrouwen	Mannen	Vrouwen	Mannen	Vrouwen	Mannen	Vrouwen	Mannen	Vrouwen
-Directeurs, hoger admin. kaderpers. in de private sector, in dienstverband												
Directeurs, hoger admin. kaderpers. in prive sector (behalve landbouw, handel, horeca)	-	-	-	-	2.063	75	-	-	-	-	2.063	75
Directeurs, hoger admin. kaderpersoneel (handel)	-	-	-	-	474	31	-	-	-	-	474	31
Directeurs, hoger admin. kaderpersoneel (horeca)	-	-	-	-	11	-	-	-	-	-	11	-
Hoofden van kantoorpers. (prive sector)	-	-	-	-	2.860	130	-	-	-	-	2.860	130
Directiesecretarissen	-	-	-	-	63	66	-	-	-	-	63	66
Totaal	-	-	-	-	5.471	302	-	-	-	-	5.471	302
-Directeurs en hoger admin. kaderpers. openbaar bestuur												
Leden van wetgevende macht	-	-	102	12	-	-	-	-	-	-	102	12
Directeurs, bestuurskaders (openbaar bestuur)	-	-	538	30	-	-	-	-	-	-	538	30
Hoger admin. personeel (openbaar bestuur)	-	-	870	54	-	-	-	-	-	-	870	54
Diensthooften (openbaar bestuur)	-	-	589	28	-	-	-	-	-	-	589	28
Totaal	-	-	2.099	124	-	-	-	-	-	-	2.099	124
KANTOORBEDIENDEN	-	-	3.449	517	6.340	1.600	-	-	14	78	9.803	2.195
-Hulpboekhoud., kassiers, dactylogr., operateurs												
Bediende in boekhouding, kassiers a.d.	-	-	76	8	491	200	-	-	4	17	571	225
Stenografen, dactylogr. teletypisten	-	-	17	27	12	74	-	-	-	1	29	102
Operateurs voor boekhoud en rekenmachines	-	-	1	-	16	3	-	-	-	-	17	3
Operateurs voor de gegevensinvoering	-	-	3	1	10	12	-	-	-	-	13	13
Operateurs van machines voor automatische gegevensverwerking	-	-	18	1	71	11	-	-	-	-	89	12
Andere operateurs voor bureaumachines	-	-	1	-	4	1	-	-	-	-	5	1
Totaal	-	-	116	37	604	301	-	-	4	18	724	356
-Andere kantoorbedienden												
Bedienden van juridische diensten (private sector)	-	-	-	-	196	21	-	-	-	1	196	22
Bedienden (financiële transacties, verzekering)	-	-	-	-	1.681	187	-	-	2	7	1.683	194
Bedienden (verzending, ontvangst en transport)	-	-	-	-	339	35	-	-	1	1	340	36
Bedienden administratie, redactie private sector	-	-	-	-	3.006	940	-	-	5	44	3.011	984
Bedienden (openbaar bestuur n.a.v.)	-	-	3.333	480	-	-	-	-	-	-	3.333	480
Andere bedienden n.a.v.	-	-	-	-	514	116	-	-	2	7	516	123
Totaal	-	-	3.333	480	5.736	1.299	-	-	10	60	9.079	1.839
HANDELAARS, PERSONEEL IN DE HANDEL, VERKOPERS E.D.	4.337	776	3	-	2.118	388	53	45	73	128	6.584	1.337
-Handelaars												
Groothandelaars	753	41	-	-	25	2	-	-	12	11	790	54
Kleinhandelaars	1.827	401	-	-	30	9	-	-	28	56	1.885	466

Tabel X.- TOTALE BEVOLKING (vervolg)

HOOFDBEROEP	Werkgever en zelfstandige		Loon- en weddetrekken- de in de openbare sector		Bediende in de private sector		Arbeider in de private sector		Helper		Totaal (inbegrepen positie onbekend)	
	Mannen	Vrouwen	Mannen	Vrouwen	Mannen	Vrouwen	Mannen	Vrouwen	Mannen	Vrouwen	Mannen	Vrouwen
Hotel-, restaurant-, koffiehuishouders	616	148	-	-	10	1	-	-	13	26	639	175
Totaal	3.196	590	-	-	65	12	-	-	53	93	3.314	695
-Verzekeringsag., makel., verkoopsag., agenten voor dienstverlening e.d.												
Verzekeringsagenten en -inspecteurs	501	95	-	-	517	25	-	-	9	9	1.027	129
Makelaars (onroerende goederen)	98	12	-	-	23	2	-	-	-	-	121	14
Beursmakelaars	17	-	-	-	6	-	-	-	-	-	23	-
Veiligingspersoneel en soortgelijken	7	-	-	-	4	-	-	-	-	-	11	-
Andere makelaars, commissionairs, tussenpersonen e.d.	158	42	-	-	73	10	-	-	-	1	231	53
Totaal	781	149	-	-	623	37	-	-	9	10	1.413	196
-Handelsreizigers en -vertegenwoordigers												
Handelsreizigers	264	29	3	-	814	39	7	1	1	1	1.089	70
Techn. handelsagenten en soortgelijken	10	1	-	-	115	4	-	-	-	-	125	5
Totaal	274	30	3	-	929	43	7	1	1	1	1.214	75
-Verkopers e.d.												
Verkopers, winkelbedienden, demonstrateurs en andere n.e.g.	-	-	-	-	311	289	41	43	8	18	360	350
Straatventers e.d.	86	7	-	-	7	1	5	1	2	6	100	15
Verkoopschefs	-	-	-	-	136	3	-	-	-	-	136	3
Inkopers, hoofdkopers	-	-	-	-	47	3	-	-	-	-	47	3
Totaal	86	7	-	-	501	296	46	44	10	24	643	371
LANDBOUWERS, VISSERS, HOUTHAKKERS E.D.	2.292	116	95	2	17	2	230	3	65	45	2.699	168
-Directeurs, bedrijfsleiders in land- en tuinbouw, veeteelt (bediendencontract)	-	-	-	-	3	-	-	1	-	-	3	1
-Land-, tuinbouwers en fokkers (z. contract)												
Landbouwers	1.812	90	-	-	-	-	-	-	59	40	1.871	130
Tuinb.-bloemenkwekers	123	5	-	-	-	-	-	-	3	3	126	8
Tuinb.-groentekwekers	43	4	-	-	-	-	-	-	-	1	43	5
Tuinb.-fruitkwekers	65	6	-	-	-	-	-	-	1	1	66	7
Tuinb.-boomkwekers	28	1	-	-	-	-	-	-	1	-	29	1
Landbouwers en tuinbouwers n.e.v.	3	-	-	-	-	-	-	-	-	-	3	-
Veefokkers	70	5	-	-	-	-	-	-	-	-	70	5
Pluimveekwekers	17	4	-	-	-	-	-	-	-	-	17	4
Overige fokkers n.e.v.	3	1	-	-	-	-	-	-	-	-	3	1
Ondernemers van activiteiten ten behoeve van land- en tuinbouw	33	-	-	-	-	-	-	-	-	-	33	-
Totaal	2.197	116	-	-	-	-	-	-	64	45	2.261	161
-Arbeiders in land- en tuinbouw en veeteelt												
Landbouw- en veeteeltarbeiders	-	-	9	1	3	-	53	1	-	-	65	2
Tuinbouwarbeiders	-	-	66	1	8	1	124	1	-	-	198	3
Andere arbeiders ten behoeve van landbouw, tuinbouw en veeteelt	-	-	-	-	1	-	-	-	-	-	1	-
Totaal	-	-	75	2	12	1	177	2	-	-	264	5

Tabel X.- TOTALE BEVOLKING (vervolg)

HOOFDBEROEP	Werkgever en zelfstandige		Loon- en weddetrekken- de in de openbare sector		Bediende in de private sector		Arbeider in de private sector		Helper		Totaal (inbegrepen positie onbekend)	
	Mannen	Vrouwen	Mannen	Vrouwen	Mannen	Vrouwen	Mannen	Vrouwen	Mannen	Vrouwen	Mannen	Vrouwen
-Vissers, visserijpersoneel												
Zee- en kustvissers	1	-	-	-	-	-	1	-	-	-	2	-
Visserijpersoneel	1	-	-	-	-	-	2	-	-	-	3	-
Totaal	2	-	-	-	-	-	3	-	-	-	5	-
-Houthakkers en andere bosarbeiders	93	-	20	-	2	1	50	-	1	-	166	1
MIJNWERKERS, GROEVE-ARBEIDERS E.D.	10	-	-	-	-	-	247	-	-	-	257	-
-Mijnwerkers, groeuarbeiders												
Mijnwerkers e.d.	-	-	-	-	-	-	187	-	-	-	187	-
Groeuarbeiders e.d.	7	-	-	-	-	-	45	-	-	-	52	-
Klei-, zand- en grinddelvers	1	-	-	-	-	-	6	-	-	-	7	-
Veen- en kalkdelvers	-	-	-	-	-	-	1	-	-	-	1	-
Grondboorders, bronboorders e.d.	2	-	-	-	-	-	4	-	-	-	6	-
Delfstoffenbewerkers (breker, sorteerder)	-	-	-	-	-	-	4	-	-	-	4	-
BEROEPEN UIT DE TRANSPORT-EN COMMUNICATIEBEDRIJVEN	268	7	1.048	21	174	26	1.066	15	5	1	2.562	70
-Dekofficieren, officier, werktuigkund., loodsen en scheepskapiteins												
Scheepskapitein, loodsen, dekkofficier (zeevaart)	1	-	3	-	6	-	-	-	-	-	10	-
Werkuigkundigen (zeevaart)	-	-	3	-	-	-	1	-	-	-	4	-
Binnenschippers en loodsen (binnenvaart)	5	1	5	-	2	-	9	-	-	-	21	1
Totaal	6	1	11	-	8	-	10	-	-	-	35	1
-Matrozen, machinisten, schippersknechten en scheepsstokers e.d.												
Matrozen, machinisten, schippersknechten, scheepsstokers (zeevaart)	-	-	4	-	1	-	6	-	-	-	11	-
Schippersknechten en machinisten (binnenvaart)	-	-	2	-	-	-	1	-	-	-	3	-
Totaal	-	-	6	-	1	-	7	-	-	-	14	-
-Vliegtuigpiloten, luchtvaarnavigators, boordwerktuigkundigen												
Vliegtuigpiloten en luchtvaarnavigators	2	-	3	-	11	-	-	-	-	-	16	-
Boordwerktuigkundigen (vliegtuig)	-	-	-	-	1	-	-	-	-	-	1	-
Totaal	2	-	3	-	12	-	-	-	-	-	17	-
-Bestuurders, chauffeurs (vervoer spoor, via de weg)												
Treinmachinisten en treinstitokers	-	-	56	-	2	-	6	-	-	-	64	-
Trambestuurders en trambestuurders-ontvangers	-	-	16	1	-	-	5	-	-	-	21	1
Autobusbestuurders en autobusbestuurders-ontvangers	16	-	132	1	18	-	102	8	1	-	269	9
Andere bestuurders van motorvoertuigen (beh. autobussen)	244	6	127	2	103	1	905	7	4	1	1.384	17
Totaal	260	6	331	4	123	1	1.018	15	5	1	1.738	27

Tabel X.- TOTALE BEVOLKING (vervolg)

HOOFDBEROEP	Werkgever en zelfstandige		Loon- en weddetrekken- de in de openbare sector		Bediende in de private sector		Arbeider in de private sector		Helper		Totaal (inbegrepen positie onbekend)	
	Mannen	Vrouwen	Mannen	Vrouwen	Mannen	Vrouwen	Mannen	Vrouwen	Mannen	Vrouwen	Mannen	Vrouwen
-Controleurs, inspecteurs (transportwezen)												
Stationschefs	-	-	44	-	-	-	-	-	-	-	44	-
Controleurs, inspecteurs (spoorweg)	-	-	38	-	-	-	-	-	-	-	38	-
Controleurs, inspecteurs (tram, bussen)	-	-	6	-	1	-	-	-	-	-	7	-
Overige controleurs en inspecteur in het transportwezen n.e.v.	-	-	14	1	5	1	1	-	-	-	20	2
Totaal	-	-	102	1	6	1	1	-	-	-	109	2
-Rangeerders, verkeersleiders en andere arbeiders uit het transportw. n.e.v.												
Verkeersleiders (zee-, binnenvaart)	-	-	3	-	-	-	-	-	-	-	3	-
Verkeersleiders (luchtvaart)	-	-	5	-	-	-	-	-	-	-	5	-
Treinwachters	-	-	21	-	-	-	-	-	-	-	21	-
Rangeerders (spoorweg)	-	-	57	-	-	-	4	-	-	-	61	-
Wachters, rangeerders (spoorweg)	-	-	17	-	-	-	2	-	-	-	19	-
And. verkeersleiders en regelaars n.e.v.	-	-	13	-	-	-	1	-	-	-	14	-
Ontvangers, begeleiders (transportwezen)	-	-	7	1	2	-	9	-	-	-	18	1
Andere arbeiders in het transportwezen n.e.v.	-	-	21	-	-	-	10	-	-	-	31	-
Totaal	-	-	144	1	2	-	26	-	-	-	172	1
-Telefonisten, telegrafist, radiotelegraf., boden, brievenbestellers, e.d. uit transportwezen												
Bureauchefs (p.t.t.)	-	-	57	3	-	-	-	-	-	-	57	3
Radio-officiëren en radiozender - bedieners	-	-	7	1	-	-	-	-	-	-	7	1
Telefonisten, telegrafisten	-	-	16	4	14	23	1	-	-	-	31	27
Brieven-, telegrambestellers	-	-	290	1	3	-	-	-	-	-	293	1
Boden	-	-	16	1	5	1	2	-	-	-	23	2
Andere arbeiders in het communicatiewezen n.e.v.	-	-	65	5	-	-	1	-	-	-	66	5
Totaal	-	-	451	15	22	24	4	-	-	-	477	39
AMBACHTSLIEDEN, PRODUKTIE- EN BOUWAKARBEIDERS EN HANDLANGERS N.E.G.	2.309	77	1.258	20	897	12	9.284	374	56	28	13.805	511
-Meestergasten, ploegbazen e.d.	-	-	232	-	578	3	553	11	-	-	1.363	14
-Spinners, wevers, breiers, ververs, e.d.												
Vezelvoorbewerkers	14	-	-	-	-	-	14	1	-	-	28	1
Spinners en bobijners (textiel)	-	1	-	-	-	-	24	10	-	-	24	11
Wevers, gereedstellers en regelaars weefgetouwen	1	1	-	-	-	-	56	3	-	-	57	4
Breiers en regelaars van breimachines	1	1	-	-	-	-	6	6	-	-	7	7
Blekers, afwerkers en ververs (textielproducten)	-	-	-	-	-	-	16	2	-	1	16	3
Textielarbeiders en soortgelijken n.e.v.	2	3	-	-	-	-	58	10	-	-	60	13
Totaal	18	6	-	-	-	-	174	32	-	1	192	39

Tabel X. - TOTALE BEVOLKING (vervolg)

HOOFDBEROEP	Werkgever en zelfstandige		Loon- en weddetrekken- de in de openbare sector		Bediende in de private sector		Arbeider in de private sector		Helper		Totaal (inbegrepen positie onbekend)	
	Mannen	Vrouwen	Mannen	Vrouwen	Mannen	Vrouwen	Mannen	Vrouwen	Mannen	Vrouwen	Mannen	Vrouwen
-Kleermakers, coupeurs, bontwerkers e.d.												
Kleermakers, naaisters en soortgelijke arbeiders	43	15	2	1	-	-	16	21	1	1	62	38
Bontwerkers e.d.	3	1	-	-	-	-	1	2	-	-	4	3
Hoedenmodisten, -makers	-	1	-	-	-	-	1	-	-	-	1	1
Stoffeërders e.d.	9	-	1	-	-	-	21	3	-	-	31	3
Aftekenaars, coupeurs patroonmakers (textielprod.)	1	-	-	-	-	-	4	7	-	-	5	7
Naaiers en borduurders van weefsels, bont, lederen kleding en handschoenen	5	1	1	-	-	-	15	59	1	-	22	60
Andere beroepen van textielproducten n.e.v.	1	-	-	-	-	-	8	7	-	-	9	7
Totaal	62	18	4	1	-	-	66	99	2	1	134	119
-Schoenmakers, lederbewerkers												
Schoenmakers, -herstellers	41	-	-	-	-	-	10	1	-	1	51	2
Snijders, oppinners en e.d. (schoenfabricatie)	-	-	-	-	-	-	5	1	-	-	5	1
Marokijnwerkerarbeid, e.d.	-	-	-	-	-	-	4	-	-	-	4	-
Zadel-, tuigmakers e.d. (ledernijverheid) n.e.v.	1	-	-	-	-	-	-	-	-	-	1	-
Totaal	42	-	-	-	-	-	19	2	-	1	61	3
-Hoogoven- en smeltovenarbeiders, walsers, draadtrekkers, vormers e.d.												
Bedieners van metaalovens	3	-	-	-	-	-	17	-	-	-	20	-
Uitgloeiers, temperaars, arb. voor de thermische behandeling van metalen	-	-	-	-	-	-	1	-	-	-	1	-
Walsers en afwerkers van walsproducten	-	-	-	-	-	-	31	-	-	-	31	-
Metaalgieters	-	-	-	-	-	-	17	-	-	-	17	-
Vormers en kernmakers	-	-	-	-	-	-	6	-	-	-	6	-
Draadtrekkers en metaaltrekkers	-	-	-	-	-	-	87	1	-	-	67	1
Galvaniseërders, e.d. (metaalbekleding)	-	-	-	-	-	-	20	-	-	-	20	-
Arbeiders v. metaalprod. en -bewerking n.e.v.	1	-	-	-	1	-	225	2	-	-	227	2
Totaal	4	-	-	-	1	-	384	3	-	-	389	3
-Instrumentenmakers, horlogemakers, goud- en zilvermeden n.e.v.												
Mekanicus voor precisie-instrumenten	2	-	1	-	4	-	12	-	-	-	19	-
Mekanicus-opticiens en mechanici voor prothesen	43	1	1	-	9	-	16	2	-	2	69	5
Veiligheidssloten- en wapenmakers	5	-	1	-	3	-	6	-	-	-	15	-
Uurwerkmakers	32	2	-	-	-	-	5	-	2	-	39	2
Goud- en zilvermeden, juweliers, graveurs, (edele metalen behalve diamant)	22	2	-	-	3	-	11	-	-	-	36	2
Diamantsnijders	12	-	-	-	1	-	23	4	-	-	36	4
Bewerkers edelstenen	3	-	-	-	-	-	27	2	1	-	31	2
Totaal	119	5	3	-	20	-	100	8	3	2	245	15
-Bank-, plaatwerkers, gereedschapmakers, loodgieters, lassers, e.d.												
Bankwerkers, monteurs, installateurs van apparaten	13	-	39	-	1	-	345	2	1	-	399	2
Instellers., bedieners werktuigmachines	6	-	5	-	-	-	240	4	-	-	251	4
Aftekenaars, model-, gereedschapmakers	9	1	1	-	1	-	88	-	-	1	99	2
Mekanicus en hersteller van voertuigen (uitgez. vliegt.)	292	6	30	-	33	-	448	-	7	1	810	7

Tabel X. - TOTALE BEVOLKING (vervolg)

HOOFDBEROEP	Werkgever en zelfstandige		Loon- en weddetrekkende in de openbare sector		Bediende in de private sector		Arbeider in de private sector		Helper		Totaal (inbegrepen positie onbekend)	
	Mannen	Vrouwen	Mannen	Vrouwen	Mannen	Vrouwen	Mannen	Vrouwen	Mannen	Vrouwen	Mannen	Vrouwen
Mechaniciërs en herstellere van vliegtuigmotoren	-	-	6	-	2	-	4	-	-	-	12	-
Smeden, hamersmeden en bedienere van smeedpersen	57	-	3	-	-	-	22	-	-	-	82	-
Loodgieters, buizenfitters	169	3	25	-	1	-	216	-	5	-	416	3
Lassere en brandere	7	1	19	-	-	-	292	1	1	-	319	2
Plaatwerkere, -slagere	31	1	7	-	-	-	142	1	-	1	180	3
Monteure van metaalconstructiee en metaalbewerkere n.e.v.	55	1	71	-	1	-	1.095	18	2	-	1.224	19
Totaal	639	13	206	-	39	-	2.892	26	16	3	3.792	42
-Elektriekere e.d.												
Elektriekere, -herstellere	82	3	88	1	66	-	392	1	1	1	629	6
Elektromec., -monteerdere, elektriekere-bankwerkere	30	-	46	-	64	1	197	7	-	-	337	8
Elektroniekere	-	-	6	-	19	-	22	-	-	-	47	-
Radio-, tv reparateure	2	-	7	1	12	-	13	2	-	-	34	3
Monteerd., herstellere telegraaf, telefooninstallatiee	2	-	39	1	1	-	16	-	-	-	58	1
Kabelmonteerdere	1	-	2	-	3	-	6	1	-	-	12	1
Bedien. van schakelbord (elektrische centrale)	-	-	3	-	2	-	1	-	-	-	6	-
Operateure radio-tv	-	-	17	-	3	1	2	-	-	-	22	1
Elektriekere en soortgelijke arbeidere n.e.v.	1	-	2	-	1	-	171	19	-	-	175	19
Totaal	118	3	210	3	171	2	820	30	1	1	1.320	39
-Houtbewerkere												
Timmerliede en schrijnwerkere	224	1	31	-	5	-	351	1	3	-	614	2
Betontimmerliede, bekistere, stuttere	-	-	-	-	-	-	25	-	-	-	25	-
Meubelmakere	70	-	-	-	2	-	101	-	-	1	173	1
Bedienere van houtbewerkingsmachinee	-	-	-	-	-	-	8	-	-	-	8	-
Zagere	9	-	-	-	-	-	23	-	-	-	32	-
Arbeidere in de bewerking van hout	-	-	-	-	-	-	6	-	-	-	6	-
Houtbewerkere n.e.v.	6	-	-	-	-	-	90	4	1	-	97	4
Totaal	309	1	31	-	7	-	604	5	4	1	955	7
-Schildere, behangere, e.d.												
Schildere en behangere (gebouwe)	146	4	21	1	2	-	78	2	2	2	249	9
Andere schildere e.d.	32	1	3	-	-	-	57	-	1	-	93	1
Totaal	178	5	24	1	2	-	135	2	3	2	342	10
-Ambachtliede en bouwvakarb. n.e.v.												
Metselaere, vloerenleggere	187	4	16	-	4	-	360	1	3	1	570	6
Plafonn., pleisterwerkere	37	-	1	-	-	-	29	1	2	-	69	1
Betonwerkere, -afwerkere	3	-	-	-	-	-	20	-	-	-	23	-
Isolere	2	-	-	-	-	-	14	-	-	-	16	-
Glazemakere	7	-	-	-	-	-	12	-	1	-	20	-
Dakdekkere	31	2	1	-	-	-	32	-	1	-	65	2
Steenhouwere en steengraveure	17	-	-	-	-	-	29	-	-	-	46	-
Andere bouwvakarbeidere n.e.v.	34	2	70	-	1	-	171	1	-	-	276	3
Totaal	318	8	88	-	5	-	667	3	7	1	1.085	12
-Werkere (boekbinderij, uitgeverij, drukkerij)												
Hand-, machinezettere	8	-	5	-	16	1	54	1	-	-	83	2

Tabel X.- TOTALE BEVOLKING (vervolg)

HOOFDBEROEP	Werkgever en zelfstandige		Loon- en weddetrekkende in de openbare sector		Bediende in de private sector		Arbeider in de private sector		Helper		Totaal (inbegrepen positie onbekend)	
	Mannen	Vrouwen	Mannen	Vrouwen	Mannen	Vrouwen	Mannen	Vrouwen	Mannen	Vrouwen	Mannen	Vrouwen
Drukpersbedieners en drukkers	66	2	8	-	24	1	89	1	-	-	187	4
Clichemakers, stereotypeurs, galvanoplastiekers	-	-	-	-	-	-	4	-	-	-	4	-
Drukkerijgraveerders (behalve fotografeerders)	3	-	1	-	4	-	4	-	1	-	13	-
Fotografeerders	2	-	-	-	6	1	12	-	-	-	20	1
Boekbinders e.d.	8	1	4	-	-	1	16	1	-	-	28	3
Ontwikkelaars, afdruckers monteers (filmen, foto's)	2	-	2	-	5	3	15	-	-	-	24	3
Drukkerijarbeiders n.e.v.	18	1	3	-	6	-	44	3	2	2	73	6
Totaal	107	4	23	-	61	7	238	6	3	2	432	19
-Glasarbeiders en aardewerarbeiders												
Bedieners van ramen- en glasmachines	-	-	-	-	-	-	34	1	-	-	34	1
Optiekglasbewerkers	-	-	-	-	-	-	1	-	-	-	1	-
Glasbewerkers in de bekens- en flessenfabricage	-	-	-	-	-	-	16	-	-	-	16	-
Pottenbakkers e.d.	7	3	-	-	-	-	12	-	-	-	19	3
Bedieners van glas- en keramiekovens	2	-	-	-	-	-	5	-	-	-	7	-
Glas- en keramiekversierders	2	2	-	-	-	-	1	-	-	-	3	2
Slijpers en graveerders (glas en aardewerk)	-	-	-	-	-	-	1	-	-	-	1	-
Andere glas- en keramiekarbeiders n.e.v.	-	-	-	-	-	-	53	1	-	-	53	1
Totaal	11	5	-	-	-	-	123	2	-	-	134	7
-Werkers (voedings- en dranknijverheid)												
Molenaars, olieslagers, graanbewerkers e.d.	27	-	-	-	-	-	47	-	2	-	76	-
Bakkers, banketbakkers	101	4	-	-	1	-	53	3	3	7	158	14
Suikerbakkers, chocoladebewerkers	3	-	-	-	-	-	12	2	-	-	15	2
Distillateurs alcoholische dranken, brouwers, wijnarbeiders e.d.	11	-	-	-	-	-	52	1	1	-	64	1
Kokers, zouters, rokars en soortgelijken	2	-	-	-	-	-	11	-	-	-	13	-
Slachters	28	1	-	-	1	-	63	-	-	-	92	1
Beenhouwers, spekslagers	162	3	2	-	1	-	105	4	3	4	273	11
Melkerijarbeiders en margarinebereiders	1	-	-	-	-	-	73	-	-	-	74	-
Arbeiders in de produktie en raffinaderij van suiker en aanverwante producten	-	-	-	-	-	-	16	1	-	-	16	1
Werkers in voedings- en dranknijverheid n.e.v.	14	-	-	-	-	-	131	6	-	1	145	7
Totaal	349	8	2	-	3	-	563	17	9	12	926	37
-Werkers (scheikundige- en papiernijverheid)												
Bedieners van distilleer-, reactie- en raffinaderijapparaten	1	-	-	-	-	-	78	1	-	-	79	1
Kokers, branders e.d. (scheikundige nijverheid)	1	-	-	-	-	-	14	1	-	-	15	1
Brekers, malers, e.d. (scheikundige nijverheid)	-	-	-	-	-	-	20	-	-	-	20	-
Bedieners van filterapparaten	-	-	-	-	2	-	4	-	-	-	6	-
Arbeiders van scheikundige nijverheid n.e.v.	4	-	-	-	-	-	192	10	1	1	197	11
Papierbrijbereiders	-	-	-	-	-	-	8	-	-	-	8	-
Papierarbeiders	1	-	-	-	-	-	74	7	-	-	75	7
Papierbewerkers	4	-	-	-	-	-	9	1	-	-	13	1
Totaal	11	-	-	-	2	-	399	20	1	1	413	21

Tabel X.- TOTALE BEVOLKING (vervolg)

HOOFDBEROEP	Werkgever en zelfstandige		Loon- en weddetrekken- de in de openbare sector		Bediende in de private sector		Arbeider in de private sector		Helper		Totaal (inbegrepen positie onbekend)	
	Mannen	Vrouwen	Mannen	Vrouwen	Mannen	Vrouwen	Mannen	Vrouwen	Mannen	Vrouwen	Mannen	Vrouwen
Bewakers e.d. n.e.v.	5	3	98	-	-	-	168	4	-	-	271	7
Totaal	5	3	513	4	4	-	186	4	-	-	708	11
-Huishoudelijk, hotel- en keukenpersoneel												
Huismeesters, gouvernantes	4	8	26	27	18	15	8	30	-	-	56	81
Koks	21	6	51	48	7	1	100	51	1	4	180	110
Kamermeisjes, huisknechten, dienstboden e.d.	-	-	2	4	-	-	6	20	-	-	8	24
Kelners, buffetbedienden e.d.	4	-	7	9	1	-	36	59	2	1	50	69
Conciarges (gebouw) en kosters	-	-	66	15	31	7	14	62	-	-	111	84
Sjouwars, werkvrouwen, schoonmakers e.d.	33	6	39	165	2	-	106	274	-	4	180	450
Receptiepersoneel e.d.	-	-	4	3	-	-	30	10	-	-	34	13
Totaal	62	20	195	271	59	23	300	506	3	9	619	831
-Beroepen in de persoonsdiensten												
Kappers en schoonheids- specialisten e.d.	236	134	4	1	-	-	18	25	4	9	262	169
Wassers, ontvetters, persers van kledingstukken	31	15	1	3	1	1	13	34	2	2	48	55
Fotografen e.d.	78	7	23	2	38	-	14	1	-	3	153	13
Begravenisondernemers en -personeel	62	3	1	-	1	-	3	-	6	2	73	5
Totaal	407	159	29	6	40	1	48	60	12	16	536	242
Atleten, en sportbeoefenaars e.d.	31	3	71	23	34	2	8	2	-	-	144	30
-Andere beroepen in de dienstverlenende bedrijven												
Gidsen	-	-	-	-	1	2	1	-	-	-	2	2
Luchtvaarthostessen, stewards, kelners e.d.	-	-	-	-	1	11	-	-	-	-	1	12
Andere beroepen in de dienstverlenende bedrijven	60	19	5	5	14	20	3	5	-	3	82	54
Totaal	60	19	5	5	16	33	4	5	-	3	85	68
BEROEPSMILITAIRES	-	-	557	4	-	-	-	-	-	-	557	4
-Beroepsmilitairen												
Officieren (beroeps)	-	-	116	-	-	-	-	-	-	-	116	-
Onderofficier (beroeps)	-	-	129	-	-	-	-	-	-	-	129	-
Korporaals en soldaten (beroeps)	-	-	312	4	-	-	-	-	-	-	312	4
BEROEPSBEVOLKING MET ONBEKEND BEROEP	42	6	12	5	22	5	48	7	2	1	142	37
-Andere beroepsbevolking												
Gehandicapten in beschermde werkplaats	-	-	-	-	-	-	10	-	-	-	10	-
Beroepsbevolking met onbekend beroep	42	6	12	5	22	5	38	7	2	1	132	37
Algemeen totaal	14.734	1.846	23.279	4.011	20.659	3.424	11.693	1.067	240	343	70.633	10.711

Tabel XI

**WERKENDE BEROEPSBEVOLKING NAAR PLAATS VAN TEWERKSTELLING PER
ACTIVITEIT**

Tabel XI.- TOTALE

BEDRIJFSAFDELING, -KLASSE EN -GROEP	Werkprovincies								
	Ant- werpen	Brabant	Hene- gouwen	Luik	Limburg	Luxem- burg	Namen	Oost- Vlaan- deren	West- Vlaan- deren
LANDBOUW, BOSBOUW EN VISSERIJ	11 907	14 526	12 406	10 783	7 134	7 357	6 416	18 748	22 961
Landbouw									
- Landbouw en veeteelt	7 864	10 899	11 604	9 654	5 792	6 263	5 733	13 755	19 109
- Tuinbouw, fruit- en bloemeteelt	3 343	3 091	509	409	1 127	151	196	4 631	2 303
- Verwante activiteiten (land-, tuinbouw, veeteelt)	578	405	157	160	135	39	109	289	449
Totaal	11 785	14 395	12 270	10 223	7 054	6 453	6 038	18 675	21 861
Bosbouw en bosontginning	99	97	133	510	58	893	366	57	17
Visserij									
- Zeevisserij	13	7	-	-	5	2	1	12	1 075
- Zoetwatervisserij en visteelt	10	26	3	44	17	9	10	4	6
- Mosselen en oesterteelt	-	1	-	6	-	-	1	-	2
Totaal	23	34	3	50	22	11	12	16	1 083
ENERGIE EN WATERHUIS- HOUDING	10 658	10 187	6 965	4 875	20 751	374	1 466	5 904	2 775
Winning en bewerking vaste brandstoffen	20	67	1 956	114	19 450	2	55	5	2
Cokesovenbedrijven	9	327	475	14	-	-	2	3	195
Aardolie- en aardgaswinning	30	20	13	-	1	-	3	-	-
Aardolieraffinaderijen	4 224	650	478	33	53	1	22	1 261	43
Vervaardiging splijt- en kweekstoffen	271	14	2	15	-	-	1	3	2
Productie en distributie van elektri- citeit, gas, stoom en warm water									
- Elektriciteitsbedrijven	3 465	2 790	2 040	3 537	824	309	731	3 079	1 371
- Gasfabrieken, gasdistributie- bedrijven	828	916	192	337	55	3	35	82	51
- Productie en distributie van stoom, warm water, samengeperste lucht; warmtevoorzieningsbedr.	22	18	21	42	2	-	3	11	1
- Productie en distributie van verschillende soorten energie	705	3 002	861	127	81	7	165	828	481
Totaal	5 020	6 726	3 114	4 043	962	319	934	4 000	1 904
Waterleidingsbedrijven	1 084	2 383	927	656	285	52	449	632	629
WINNING EN VERWERKING NIET- ENERGETISCHE DELFSTOFFEN EN DERIVATEN; CHEMISCHE INDUSTRIE	44 016	28 594	38 297	32 518	10 193	1 031	9 149	21 148	13 466
Winning en voorbereiding van ertsen									
- Winning en voorbereiding van ijzererts	18	43	27	17	6	4	3	35	4
- Winning en voorbereiding van non-ferrometaalertsen	38	30	10	8	3	2	3	6	1
Totaal	56	73	37	25	9	6	6	41	5
Vervaardiging en eerste verwerking metalen									
- IJzer- en staalindustrie	267	4 310	18 119	19 271	600	75	447	6 502	48
- Stalenbuisfabrieken	102	269	345	1 514	78	11	13	81	15

BEVOLKING

BEDRIJFSAFDELING, -KLASSE EN -GROEP	Werkgewesten				Plaats van tewerk- stelling veran- derlijk	Plaats van tewerk- stelling onbekend	Totaal werkend in België	Totaal werkend in het buiten- land
	Brussels gewest	Vlaams gewest	Waals gewest	Duits taalgebied				
LANDBOUW, BOSBOUW EN VISSERIJ	429	71 408	40 401	2 268	-	643	112 927	341
Landbouw								
- Landbouw en veeteelt	79	54 391	36 203	2 066	15	116	90 804	109
- Tuinbouw, fruit- en bloementeel	233	13 971	1 556	35	13	98	15 871	125
- Verwante activiteiten (land-, tuinbouw, veeteelt)	88	1 621	612	12	18	54	2 393	37
Totaal	400	69 983	38 371	2 113	46	268	109 068	271
Bosbouw en bosontginning	15	269	1 946	155	-	363	2 593	62
Visserij								
- Zeevisserij	6	1 106	3	-	-	11	1 126	8
- Zoetwatervisserij en visteelt	7	48	74	-	-	1	130	-
- Mosselen en oosterteelt	1	2	7	-	-	-	10	-
Totaal	14	1 156	84	-	-	12	1 266	8
ENERGIE EN WATERHUIS- HOUDING	7 205	42 475	14 275	66	157	413	64 525	310
Winning en bewerking vaste brandstoffen	56	19 487	2 128	-	-	117	21 788	42
Cokesovenbedrijven	185	346	494	-	-	6	1 031	26
Aardolie- en aardgaswinning	16	33	18	-	-	3	70	21
Aardolieraffinaderijen	544	5 680	541	-	106	27	6 898	75
Vervaardiging splijt- en kweekstoffen	12	278	18	-	-	-	308	5
Produktie en distributie van elektri- citeit, gas, stoom en warm water								
- Elektriciteitsbedrijven	1 966	9 431	6 749	43	20	120	18 286	92
- Gasfabrieken, gasdistributie- bedrijven	754	1 174	571	6	15	30	2 544	13
- Produktie en distributie van stoom, warm water, samengeperste lucht; warmtevoorzieningsbedr.	12	39	69	-	4	-	124	-
- Produktie en distributie van verschillende soorten energie	2 061	2 747	1 449	1	9	32	6 298	23
Totaal	4 793	13 391	8 838	50	48	182	27 252	128
Waterleidingsbedrijven	1 599	3 260	2 238	16	3	78	7 178	13
WINNING EN VERWERKING NIET- ENERGETISCHE DELFSTOFFEN EN DERIVATEN; CHEMISCHE INDUSTRIE	11 907	98 864	87 641	474	2 058	805	201 275	6 531
Winning en voorbereiding van ertsen								
- Winning en voorbereiding van ijzererts	35	85	57	-	3	6	166	33
- Winning en voorbereiding van non-ferrometaalertsen	25	49	27	-	-	3	104	26
Totaal	60	114	84	-	3	9	270	59
Vervaardiging en eerste verwerking metalen								
- IJzer- en staalindustrie	197	7 665	41 777	2	18	233	49 890	2 240
- Stalenbuizenfabrieken	106	414	1 908	5	4	23	2 455	139

Tabel XI.- TOTALE

BEDRIJFSAFDELING, -KLASSE EN -GROEP	Werkprovincies								
	Ant- werpen	Brabant	Hene- gouwen	Luik	Limburg	Luxem- burg	Namen	Oost- Vlaan- deren	West- Vlaan- deren
- Trekkerijen en koudwalserijen	1 453	672	612	1 091	614	13	44	2 482	5 681
- Productie en eerste verwerking van non-ferrometalen	8 006	951	184	2 733	1 406	3	49	75	439
Totaal	9 828	6 202	19 260	24 609	2 698	102	553	9 140	6 183
Winning van niet-energetische mineralen; (behalve ertsen); veenderijen									
- Winning van daklei en leisteen	94	60	409	162	170	82	270	15	10
- Winning van bouwsteen	99	362	1 137	431	51	126	803	21	19
- Grind-, zandgraverijen en -baggerbedrijven	188	74	61	59	126	10	61	20	16
- Winning van kalk- en cementsteen, krijt- en kalktoeslagstoffen voor landbouw	9	23	88	540	7	51	223	4	5
- Winning van andere mineralen; veenderijen	27	7	34	6	10	1	107	2	5
Totaal	417	526	1 729	1 198	364	270	1 464	62	55
Vervaardiging van steen, cement, cement, batonwaren, aardewerk, glas, e.d.									
- Baksteen- en dakpannenfabrieken	1 511	173	628	66	377	44	109	604	1 222
- Cement-, kalk- en gipsfabrieken	68	234	2 464	1 019	14	13	208	61	18
- Fabrieken van bouwmaterialen uit beton, kalk, gips e.d.	2 403	3 267	755	437	1 397	131	498	2 058	2 130
- Asbestverwerkende industrie	185	50	3	2	20	-	-	57	7
- Be- en verwerking van natuursteen en overige niet-metaalhoudende mineralen	558	568	700	263	332	78	214	602	543
- Vervaardiging van slijpstenen en andere slijpmiddelen	21	56	12	7	3	-	4	14	8
- Glas- en glaswarenfabrieken	2 537	1 058	4 861	1 455	798	28	3 574	271	1 035
- Aardewerkfabrieken; vuurvast-materiaalfabrieken	154	227	1 932	256	422	14	274	95	334
Totaal	7 437	5 633	11 355	3 505	3 363	308	4 881	3 762	5 297
Chemische industrie									
- Petro- en carbochemische industrie	10 355	2 306	1 447	257	1 436	19	207	2 388	783
- Andere chemische grondstoffen-fabrieken en geïntegreerde fabrieken voor verwerking van chemische grondstoffen	1 346	3 034	1 364	138	720	6	1 506	1 137	273
- Gerede-verffabrieken; drukinkt-fabrieken	809	1 593	253	94	112	12	36	301	321
- Vervaardiging van andere chemische produkten	1 533	1 423	803	1 088	647	27	376	2 296	144
- Farmaceutische industrie	3 256	5 294	1 644	404	94	23	81	358	32
- Reinigingsmiddelen-, zeep- en wasfabrieken; cosmetische fabrieken	908	1 677	344	1 021	189	255	30	198	150
- Vervaardiging van andere chemische verbruiksgoederen	8 034	385	42	164	317	3	8	212	72
Totaal	26 241	15 712	5 897	3 166	3 515	345	2 244	6 890	1 775
Kunstmatige en synthetische vezelfabrieken	37	448	19	15	244	-	1	1 253	151

BEVOLKING (vervolg)

BEDRIJFSAFDELING, -KLASSE EN -GROEP	Werkgewesten				Plaats van tewerk- stelling veran- derlijk	Plaats van tewerk- stelling onbekend	Totaal werkend in België	Totaal werkend in het buiten- land
	Brussels gewest	Vlaams gewest	Waals gewest	Duits taalgebied				
- Trekkerijen en koudwalserijen	299	10 569	1 794	9	24	22	12 708	995
- Productie en eerste verwerking van non-ferrometalen	227	10 629	2 990	332	18	31	13 895	302
Totaal	829	29 277	48 469	348	64	309	78 948	3 676
Winning van niet-energetische mineralen; (behalve ertsen); veenderijen								
- Winning van daklei en leisteen	21	301	950	-	1	11	1 284	32
- Winning van bouwsteen	43	219	2 787	7	8	34	3 091	20
- Grind-, zandgraverijen en -baggerbedrijven	6	368	241	5	3	2	620	8
- Winning van kalk- en cementsteen, krijt- en kalktoeslagstoffen voor landbouw	6	33	911	-	1	3	954	2
- Winning van andere mineralen; veenderijen	5	46	148	1	-	2	201	2
Totaal	81	967	5 037	13	13	52	6 150	64
Vervaardiging van steen, cement, cement, betonwaren, aardewerk, glas, e.d.								
- Baksteen- en dakpannenfabrieken	17	3 862	855	2	36	17	4 787	177
- Cement-, kalk- en gipsfabrieken	172	205	3 722	3	23	17	4 139	32
- Fabrieken van bouwmaterialen uit beton, kalk, gips e.d.	478	10 655	1 943	8	90	42	13 208	93
- Asbestverwerkende industrie	10	309	5	-	1	-	325	2
- Be- en verwerking van natuur- steen en overige niet-metaal- houdende mineralen	156	2 359	1 343	27	11	26	3 895	47
- Vervaardiging van slijpstenen en andere slijpmiddelen	10	89	26	-	12	-	137	2
- Glas- en glaswarenfabrieken	827	4 855	9 935	5	47	57	15 721	349
- Aardewerkfabrieken; vuurvast- materiaalfabrieken	102	1 108	2 498	4	44	40	3 792	1 005
Totaal	1 772	23 442	20 327	49	264	199	46 004	1 707
Chemische industrie								
- Petro- en carbochemische industrie	938	16 106	2 154	2	109	34	19 341	454
- Andere chemische grondstoffen- fabrieken en geïntegreerde fabrieken voor verwerking van chemische grondstoffen	2 501	3 858	3 165	11	51	31	9 606	148
- Gerade-verffabrieken; drukinkt- fabrieken	263	2 833	435	9	119	16	3 666	69
- Vervaardiging van andere chemische produkten	873	5 129	2 335	10	138	26	8 501	226
- Farmaceutische industrie	3 301	4 541	3 344	3	801	87	12 074	60
- Reinigingsmiddelen-, zeep- en wasfabrieken; cosmetische fabrieken	1 013	2 086	1 673	2	375	25	5 172	33
- Vervaardiging van andere chemische verbruiksgoederen	199	8 810	228	24	110	14	9 361	14
Totaal	9 088	43 363	13 334	61	1 703	293	67 721	1 004
Kunstmatige en synthetische vezelfabrieken								
	77	1 701	390	3	11	3	2 182	21

Tabel XI.- TOTALE

BEDRIJFSAFDELING, -KLASSE EN -GROEP	Werkprovincies								
	Ant- werpen	Brabant	Hene- gouwen	Luik	Limburg	Luxem- burg	Namen	Oost- Vlaan- deren	West- Vlaan- deren
METAALVERWERKENDE INDUSTRIE; FIJNMECHANISCHE EN OPTISCHE INDUSTRIE	68 514	55 512	33 237	31 673	27 809	1 415	4 616	27 715	32 026
Vervaardiging produkten uit metaal (met uitzondering van machines, transportmiddelen)									
- IJzer- en staalgietereien	435	246	249	380	131	4	131	151	92
- Non-ferrometaalgietereien	2 436	1 054	465	1 422	325	3	224	658	696
- Smederijen; vervaardiging van pers- en stampwerk	552	441	190	347	205	22	34	124	174
- Tweede verandering, verwerking en bereiding van metalen	1 536	1 782	1 228	1 582	341	15	117	928	930
- Constructiewerkplaatsen	4 508	3 254	3 360	1 570	1 980	208	828	3 604	2 757
- Ketel- en reservoirbouw	1 129	666	1 063	1 194	315	9	97	1 044	193
- Gereedschappen-, ijzer-, staal- en andere metaalwarenfabrieken	5 646	5 016	1 400	8 451	1 916	310	1 351	2 131	2 151
- Gereedschapssmederijen, dorpssmeden e.d.	197	313	279	305	98	41	91	206	276
Totaal	16 439	12 772	8 234	15 251	5 311	612	2 873	8 846	7 269
Machinebouw									
- Landbouwmachine- en -tractorenfabrieken	2 390	304	343	555	192	19	180	412	3 594
- Fabrieken van mechanische machinereedschappen en metaalbewerkingsmachines	415	1 498	709	765	191	10	189	65	482
- Textielmachinefabrieken, naaimachinefabrieken	43	136	30	970	38	17	-	472	2 163
- Fabrieken van machines en apparaten voor voedings- en genotmiddel-, chemische en verwante industrieën	493	1 033	282	152	114	2	17	772	296
- Fabrieken van machines en installaties voor mijnbouw, metallurgische industrie, metaalgieterei, hijs- en hefwerktuigen, bouwnijverheid	1 339	1 719	5 487	737	480	65	137	378	836
- Fabrieken van lagers en overbrengingsmechanismen	522	602	41	158	20	3	2	221	648
- Overige fabrieken van machines voor bepaalde bedrijfstakken	138	417	25	268	10	-	2	325	651
- Overige machines- en apparatenfabrieken	3 192	2 668	573	4 734	155	49	105	791	2 053
Totaal	8 532	8 377	7 490	8 339	1 200	165	632	3 436	10 723
Bureaumachinefabrieken en fabrieken voor machines voor informatieverwerking	285	645	35	500	40	14	11	207	161
Elektrotechnische industrie									
- Elektrische draad- en kabelfabrieken	100	1 230	3 001	1 402	45	6	64	84	40
- Fabrieken van elektrische installatiematerialen	1 591	1 626	5 122	1 642	759	7	66	2 746	82
- Fabrieken van elektrische apparaten voor industrie, accumulatoren- en batterijfabrieken	270	2 355	583	207	326	395	27	198	232
- Telecommunicatiefabrieken, fabrieken van elektrische meet- en regelapparaten en elektro- medische toestellen	11 495	5 659	907	1 022	753	67	62	1 420	4 189
- Fabrieken van elektronische installaties, magnetofoonbanden, grammofoonplaten, radio, TV	646	4 075	218	463	3 771	6	57	1 345	2 684
- Fabrieken van huishoudelijke elektrische apparaten	201	681	166	199	629	17	154	100	174
- Fabrieken van lampen en verlichtingsartikelen	1 960	766	282	384	569	2	15	133	174
- Montage- en technische installatiebedrijven van elektrotechnische produkten	570	1 748	185	304	37	6	31	254	41
Totaal	16 833	18 140	10 464	5 623	6 889	506	476	6 280	7 616

BEVOLKING (vervolg)

BEDRIJFSAFDELING, -KLASSE EN -GROEP	Wergewesten				Plaats van tewerk- stelling veran- derlijk	Plaats van tewerk- stelling onbekend	Totaal werkend in België	Totaal werkend in het buiten- land
	Brussels gewest	Vlaams gewest	Waals gewest	Duits taalgebied				
METAALVERWERKENDE INDUSTRIE; FIJNMECHANISCHE EN OPTISCHE INDUSTRIE	29 173	177 300	76 044	2 329	1 446	1 339	285 302	9 110
Vervaardiging producten uit metaal (met uitzondering van machines, transportmiddelen)								
- IJzer- en staalgietereien	92	910	817	1	8	26	1 853	181
- Non-ferrometaalgietereien	131	4 366	2 786	85	21	21	7 325	115
- Smederijen; vervaardiging van pers- en stampwerk	148	1 214	727	-	4	19	2 112	71
- Tweede verandering, verwerking en bereiding van metalen	920	4 431	3 108	83	30	31	8 520	149
- Constructiewerkplaatsen	1 187	14 517	6 365	69	110	184	22 363	564
- Ketel- en reservoerbouw	260	2 888	2 562	9	22	64	5 796	92
- Gereedschappen-, ijzer-, staal- en andere metaalwarenfabrieken	3 033	13 579	11 760	398	195	90	28 657	635
- Gereedschapssmederijen, dorpssmeden e.d.	82	906	818	32	7	18	1 831	42
Totaal	5 853	42 811	28 943	677	397	453	78 457	1 849
Machinebouw								
- Landbouwmachine- en -tractorenfabrieken	130	6 698	1 161	8	47	26	8 062	164
- Fabrieken van mechanische machinegereedschappen en metaalbewerkingsmachines	904	1 543	1 877	23	40	20	4 384	83
- Textielmachinefabrieken, naaimachinefabrieken	115	2 730	1 024	5	16	13	3 898	54
- Fabrieken van machines en apparaten voor voedings- en genotmiddel-, chemische en verwante industrieën	657	1 967	537	1	43	7	3 211	36
- Fabrieken van machines en installaties voor mijnbouw, metallurgische industrie, metaalgieterei, hijs- en hefwerktuigen, bouwnijverheid	977	3 628	6 573	36	61	101	11 340	182
- Fabrieken van lagers en overbrengingsmechanismen	122	1 486	609	2	3	6	2 226	13
- Overige fabrieken van machines voor bepaalde bedrijfstakken	369	1 166	301	-	26	7	1 869	17
- Overige machines- en apparatenfabrieken	1 537	7 085	5 698	33	118	59	14 497	219
Totaal	4 811	26 303	17 780	108	354	239	49 487	768
Bureaumachinefabrieken en fabrieken voor machines voor informatieverwerking	460	854	584	-	46	18	1 962	44
Elektrotechnische industrie								
- Elektrische draad- en kabelfabrieken	223	1 259	4 490	1 269	14	35	6 021	309
- Fabrieken van elektrische installatiematerialen	383	6 371	6 887	83	53	70	13 764	160
- Fabrieken van elektrische apparaten voor industrie, accumulatoren- en batterijfabrieken	908	2 019	1 666	5	54	26	4 673	95
- Telecommunicatiefabrieken, fabrieken van elektrische meet- en regelapparaten en elektro- medische toestellen	4 811	18 603	2 180	5	96	168	25 838	446
- Fabrieken van elektronische installaties, magnetofoonbanden, grammofoonplaten, radio, TV	1 152	10 915	1 198	5	68	40	13 373	1 410
- Fabrieken van huishoudelijke elektrische apparaten	480	1 289	592	1	60	28	2 409	178
- Fabrieken van lampen en verlichtingsartikelen	337	3 222	726	8	20	6	4 311	1 451
- Montage- en technische installatiebedrijven van elektrotechnische producten	1 330	1 301	545	116	8	78	3 262	71
Totaal	9 604	44 959	18 264	1 492	373	451	73 651	4 120

Tabel XI.- TOTALE

BEDRIJFSAFDELING, -KLASSE EN -GROEP	Werkprovincies								
	Ant- werpen	Brabant	Hene- gouwen	Luik	Limburg	Luxem- burg	Namen	Oost- Vlaan- deren	West- Vlaan- deren
Automobiellbouw; fabrieken van auto-onderdelen									
- Automobiellfabrieken en assemblage-bedrijven, fabrieken van trekauto's en automobiellmotoren	14 754	9 580	2 513	56	11 527	7	32	2 912	137
- Carrosseriefabrieken, fabrieken van opleggers	2 407	350	58	37	1 012	21	23	520	1 856
- Fabrieken van niet-elektrische auto-onderdelen en toebehoren	609	1 564	952	101	1 018	39	89	109	555
Totaal	17 770	11 494	3 523	194	13 557	67	144	3 541	2 548
Overige transportmiddelenfabrieken									
- Scheepswerven, scheepsreparatie- en -onderhoudsbedrijven	7 264	59	99	174	145	3	89	3 424	728
- Fabrieken van rollend spoor- en tramwegmaterieel	61	435	632	2	2	1	8	26	1 765
- Motorrijwiel- en rijwielabrieken en onderdelen	305	115	17	21	62	-	25	458	852
- Vliegtuigabrieken en -reparatiebedrijven	9	1 478	2 425	252	10	1	6	4	7
- Overige transportmiddelen-industrie	158	26	22	8	126	2	4	489	22
Totaal	7 797	2 113	3 195	457	345	7	132	4 401	3 374
Fijnmechanische en optische industrie									
- Fijnmechanische industrie; fabrieken van meet- en regelapparatuur	145	758	65	430	238	4	119	137	33
- Medische en orthopedische artikelenabrieken	389	1 010	201	864	202	38	222	332	200
- Optische industrie-, foto- en filmapparatenabrieken	313	129	11	11	19	2	3	528	90
- Klokken- en uurwerkabrieken en onderdelen	11	74	19	4	8	-	4	7	12
Totaal	858	1 971	296	1 309	467	44	348	1 004	335
ANDERE VERWANTE INDUSTRIEEN	60 354	63 773	25 223	23 759	21 236	4 049	5 728	78 750	68 492
Voedingsindustrie, dranken, tabak									
- Vervaardiging van plantaardige en dierlijke oliën en vetten	891	126	33	24	10	11	5	232	1 178
- Slachterijen, pluimveeslachterijen, vleesconservenabrieken (excl. beenhouwer, spekslager)	2 739	1 496	363	964	790	410	95	3 081	2 195
- Zuivelproduktenabrieken	1 260	1 785	214	1 118	400	215	820	1 860	680
- Groenten- en fruitverwerkende industrie	1 287	305	33	239	317	5	292	107	819
- Visverwerkendebedrijven	152	41	6	7	46	-	3	116	602
- Meelindustrie en pellerijen	709	532	82	243	105	9	58	457	333
- Deegwarenabrieken	71	33	10	26	4	12	3	15	179
- Zetmeel- en zetmeelderivaten-fabrieken	49	141	4	10	3	-	3	764	9
- Vervaardiging brood, koek, banket, biscuit, beschuit	2 680	4 635	1 242	1 992	908	275	560	4 472	2 864
- Suikerabrieken en -raffinaderijen	110	1 608	923	652	4	1	53	278	179
- Cacao-, chocolade-, suikerwerk-fabrieken	1 613	2 504	264	579	47	4	62	998	376
- Veevoederabrieken en vismeel-fabrieken	899	308	51	87	304	2	96	1 373	1 551

BEVOLKING (vervolg)

BEDRIJFSAFDELING, -KLASSE EN -GROEP	Werkgewesten				Plaats van tewerkstelling veranderlijk	Plaats van tewerkstelling onbekend	Totaal werkend in België	Totaal werkend in het buitenland
	Brussels gewest	Vlaams gewest	Waals gewest	Duits taalgebied				
Automobielbouw; fabrieken van auto-onderdelen								
- Automobielfabrieken en assemblagebedrijven, fabrieken van trekauto's en automobielmotoren	5 057	33 712	2 749	1	61	71	41 650	1 561
- Carrosseriefabrieken, fabrieken van opleggers	99	6 022	163	10	14	9	6 307	256
- Fabrieken van niet-elektrische auto-onderdelen en toebehoren	397	3 292	1 347	25	23	19	5 078	60
Totaal	5 553	43 026	4 259	36	98	99	53 035	1 877
Overige transportmiddelenfabrieken								
- Scheepswerven, scheepsreparatie- en -onderhoudsbedrijven	40	11 579	366	-	9	9	12 003	49
- Fabrieken van rollend spoor- en tramwagematerieel	52	1 894	986	-	-	12	2 944	164
- Motorrijwiel- en rijwiel- en onderdelen	20	1 762	73	-	35	3	1 893	34
- Vliegtuigfabrieken en -reparatiebedrijven	1 418	83	2 691	1	-	6	4 198	32
- Overige transportmiddelen-industrie	13	805	39	-	7	1	865	26
Totaal	1 543	16 123	4 155	1	51	31	21 903	305
Fijnmechanische en optische industrie								
- Fijnmechanische industrie; fabrieken van meet- en regelapparatuur	656	632	641	1	29	11	1 969	44
- Medische en orthopedische artikelenfabrieken	552	1 546	1 360	13	61	31	3 550	87
- Optische industrie-, foto- en filmapparatenfabrieken	95	982	29	1	27	4	1 137	12
- Klokken- en uurwerkfabrieken en onderdelen	46	64	29	-	10	2	151	4
Totaal	1 349	3 224	2 059	15	127	48	6 807	147
ANDERE VERWANTE INDUSTRIEEN	30 878	256 197	64 289	2 118	4 351	2 402	358 117	10 004
Voedingsindustrie, dranken, tabak								
- Vervaardiging van plantaardige en dierlijke oliën en vetten	79	2 356	75	1	138	10	2 658	19
- Slachterijen, pluimveeslachterijen, vleesconservenfabrieken (excl. beenhouwer, spekslager)	562	9 622	1 949	63	103	56	12 292	362
- Zuivelproductenfabrieken	677	5 263	2 412	157	156	47	8 555	153
- Groenten- en fruitverwerkende industrie	202	2 611	591	3	93	16	3 513	188
- Visverwerkendebedrijven	25	931	17	2	5	2	980	47
- Meelindustrie en pellerijen	108	1 992	428	6	86	6	2 620	74
- Deegwarenfabrieken	12	289	52	-	19	1	373	1
- Zetmeel- en zetmeelderivatenfabrieken	9	957	17	-	14	-	997	41
- Vervaardiging brood, koek, banket, biscuit, beschuit	1 654	13 414	4 560	116	127	197	19 952	189
- Suikerfabrieken en -raffinerijen	70	1 952	1 786	-	14	5	3 827	140
- Cacao-, chocolade-, suikerwerkfabrieken	1 786	3 733	928	186	244	50	6 741	315
- Veevoederfabrieken en vismeel-fabrieken	48	4 384	239	3	219	13	4 903	19

Tabel XI.- TOTALE

BEDRIJFSAFDELING, -KLASSE EN -GROEP	Werkprovincies								
	Ant- werpen	Brabant	Hene- gouwen	Luik	Limburg	Luxem- burg	Namen	Oost- Vlaan- deren	West- Vlaan- deren
- Overige voedingsmiddelenfabrieken	1 417	1 201	150	452	72	11	55	297	460
- Gist- en spiritusfabrieken, distilleerbedrijven e.d.	56	153	51	27	89	6	20	236	377
- Bereiding van wijn en dranken (basis wijn)	26	62	13	18	2	4	5	6	6
- Appel- en andere vruchtenwijn- fabrieken	19	7	2	69	39	-	1	2	3
- Bierbrouwerijen en mouterijen	2 056	4 235	1 162	1 445	802	80	203	1 628	900
- Bereiding van limonade en mineraalwater	330	596	37	1 082	237	4	81	401	206
- Tabaksnijverheid	2 033	1 953	56	326	1 017	3	6	250	369
Totaal	18 397	21 721	4 696	9 360	5 196	1 052	2 421	16 573	13 286
Textielnijverheid									
- Wolindustrie	86	402	3 126	1 645	214	2	39	3 028	1 897
- Katoenindustrie	43	282	833	27	107	1	4	7 031	8 619
- Zijde-industrie	26	71	151	8	27	-	-	1 004	892
- Linnen- en hennepindustrie	5	12	267	10	1	1	1	718	1 134
- Jute-industrie	106	13	53	6	7	-	-	1 538	254
- Tricot- en kousenindustrie	107	256	1 280	17	31	8	6	4 989	780
- Textielveredeling	52	91	553	139	100	2	1	2 520	2 080
- Tapijt-, vilt-, en vloerzeil- fabrieken, wasdoekfabrieken	126	78	1 409	22	222	-	-	2 830	5 780
- Overige textielnijverheid	93	264	208	702	65	39	3	2 219	1 013
Totaal	644	1 469	7 880	2 576	774	53	54	25 877	22 449
Ledernijverheid									
- Leerlooierijen en verwante bedrijven	128	139	132	389	5	2	13	449	145
- Lederwarenfabrieken (excl. schoenen)	277	702	72	61	20	3	15	272	251
Totaal	405	841	204	450	25	5	28	721	396
Schoen- en kledingsnijverheid									
- Schoenindustrie (excl. caoutchouc en hout)	464	696	36	14	215	3	8	701	749
- Maatschoenmakerijen	15	41	17	20	12	-	5	28	37
- Confectiebedrijven van kleding en kledingstoebereiden	4 693	6 510	2 816	728	4 975	496	180	13 472	8 971
- Maatkledingsbedrijven	239	684	245	140	117	23	31	229	193
- Confectiebedrijven van andere textielwaren	159	332	148	93	113	1	3	547	665
- Pelsbereidingen en bontwerk- nijverheid	170	306	28	46	13	3	5	337	125
Totaal	5 740	8 569	3 290	1 041	5 445	526	232	15 312	10 740
Houtindustrie, fabrieken van houten meubelen									
- Zagerijen en schaverijen e.d.	890	329	444	555	374	621	397	574	484
- Fabrieken van houten halfabrikaten	481	236	95	78	142	21	39	459	1 748
- Timmer- en parketvloerenfabrieken en houten bouwelementen	2 372	1 914	1 305	1 648	1 506	502	497	2 163	2 482
- Houten-emballagefabrieken	264	79	39	119	25	25	11	166	73
- Overige houtindustrie (excl. meubelfabrieken)	338	310	81	66	51	31	361	335	501
- Riet-, kurk-, stro- en borstel- warenfabrieken	71	128	22	18	14	1	5	42	260
- Vervaardiging van houten meubelen	5 198	3 202	790	630	3 173	258	171	5 349	9 081
Totaal	9 614	6 198	2 776	3 114	5 285	1 459	1 481	9 088	14 629

BEVOLKING (vervolg)

BEDRIJFSAFDELING, -KLASSE EN -GROEP	Wergewesten				Plaats van tewerkstelling veranderlijk	Plaats van tewerkstelling onbekend	Totaal werkend in België	Totaal werkend in het buitenland
	Brussels gewest	Vlaams gewest	Waals gewest	Duits taalgebied				
- Overige voedingsmiddelenfabrieken	399	3 011	705	38	330	21	4 466	44
- Gist- en spiritusfabrieken, distilleerbedrijven e.d.	84	823	108	-	52	2	1 069	8
- Bereiding van wijn en dranken (basis wijn)	49	53	40	-	12	1	155	4
- Appel- en andere vruchtenwijnfabrieken	6	64	72	-	4	2	148	-
- Bierbrouwerijen en mouterijen	1 125	8 318	3 068	27	263	72	12 846	143
- Bereiding van limonade en mineraalwater	222	1 255	1 497	-	50	7	3 031	39
- Tabaksnijverheid	1 444	4 174	395	1	125	18	6 156	585
Totaal	8 561	65 202	18 939	603	2 054	526	95 282	2 371
Textielnijverheid								
- Wolindustrie	240	5 303	4 896	172	52	64	10 555	1 296
- Katoenindustrie	42	15 865	1 040	4	77	22	17 046	691
- Zijde-industrie	34	1 972	173	-	11	3	2 193	59
- Linnen- en hennepindustrie	5	1 858	286	-	8	3	2 160	120
- Jute-industrie	10	1 906	61	-	5	-	1 982	56
- Tricot- en kousenindustrie	127	6 030	1 317	1	49	18	7 541	146
- Textielveredeling	63	4 771	704	3	16	11	5 565	171
- Tapijt-, vilt-, en vloerzeilfabrieken, wasdoekfabrieken	42	8 985	1 440	6	31	10	10 508	293
- Overige textielnijverheid	107	3 466	1 033	182	43	26	4 675	239
Totaal	670	50 156	10 950	368	292	157	62 225	3 071
Ledernijverheid								
- Leerlooierijen en verwante bedrijven	78	785	539	7	3	10	1 415	54
- Lederwarenfabrieken (excl. schoenen)	555	931	187	-	21	44	1 738	43
Totaal	633	1 716	726	7	24	54	3 153	97
Schoen- en kledingsnijverheid								
- Schoenindustrie (excl. caoutchouc en hout)	172	2 647	67	2	41	12	2 939	90
- Maatschoenmakerijen	28	103	42	2	5	9	187	3
- Confectiebedrijven van kleding en kledingstoebehoren	3 699	34 728	4 414	27	307	430	43 578	1 493
- Maatkledingsbedrijven	495	938	468	11	6	82	1 989	29
- Confectiebedrijven van andere textielwaren	159	1 634	268	10	30	8	2 099	48
- Pelsbereidingen en bontwerk-nijverheid	269	679	85	1	3	13	1 049	7
Totaal	4 822	40 729	5 344	53	392	554	51 841	1 670
Houtindustrie, fabrieken van houten meubelen								
- Zagerijen en schaverijen e.d.	56	2 576	2 036	242	30	61	4 759	83
- Fabrieken van houten halffabrikaten	54	3 008	237	-	25	5	3 329	22
- Timmer- en parketvloerenfabrieken en houten bouwelementen	576	9 566	4 247	245	64	118	14 571	195
- Houten-emballagefabrieken	46	559	196	2	4	2	807	12
- Overige houtindustrie (excl. meubelfabrieken)	195	1 309	570	2	24	18	2 116	21
- Riet-, kurk-, stro- en borstel-warenfabrieken	31	480	50	-	13	1	575	16
- Vervaardiging van houten meubelen	1 022	24 734	2 096	182	279	124	28 255	238
Totaal	1 980	42 232	9 432	673	439	329	54 412	587

Tabel XI.- TOTALE

BEDRIJFSAFDELING, -KLASSE EN -GROEP	Werkprovincies								
	Ant- werpen	Brabant	Hene- gouwen	Luik	Limburg	Luxem- burg	Namen	Oost- Vlaan- deren	West- Vlaan- deren
Papier-, papierwarenindustrie, grafische nijverheid; uitgeverijen uitgeverijen									
- Houtslip-, papier- en karton- fabrieken	2 434	2 964	452	1 202	489	473	258	1 081	59
- Papier-, en kartonverwerkende industrie, papierwaren en karton- nagefabrieken	1 147	2 377	878	356	356	30	109	1 323	540
- Grafische nijverheid, boekbinderijen	6 415	10 389	2 753	1 907	832	187	542	3 575	3 029
- Uitgeverijen	1 888	3 627	758	416	221	38	208	334	197
Totaal	11 884	19 357	4 841	3 881	1 898	728	1 117	6 313	3 825
Rubber- en plasticverwerkende industrie									
- Rubberderivaten- en rubberverwerkende industrie	500	2 154	477	1 460	710	14	48	1 222	252
- Loopvlakvernieuwings-, bandenreparatiebedrijven	12	45	94	84	5	15	10	26	24
- Plasticverwerkende industrie	2 780	1 420	746	1 669	1 516	181	172	2 875	1 580
Totaal	3 292	3 619	1 317	3 193	2 231	210	230	4 123	1 856
Overige verwerkende industrie									
- Fabrieken van sieraden, goud- en zilvermeedwerk, bewerking van edelstenen	9 543	483	35	20	81	-	11	69	825
- Muziekinstrumentenfabrieken	54	53	9	13	10	-	-	15	20
- Foto- en filmlaboratoria	218	823	21	52	57	4	2	392	125
- Speelgoed- en sportartikelen- fabrieken	116	81	50	11	197	-	130	130	278
- Nijverheidsbedrijven n.e.g.	447	559	104	48	37	12	22	137	63
Totaal	10 378	1 999	219	144	382	16	165	743	1 311
BOUWNIJVERHEID									
Bouwnijverheid									
- Algemene bouwnijverheid (zonder bepaalde specialisatie); slopersbedrijven	2 056	1 802	330	1 336	360	373	202	432	476
- Burgerlijke en utiliteitsbouw	15 553	19 534	11 742	10 622	8 805	2 574	4 655	14 386	13 649
- Water-, bouw- en wegenbouw	7 651	6 832	3 592	4 124	3 368	1 640	1 482	7 196	5 964
- Installatiebedrijven	7 482	11 673	4 272	5 118	2 636	927	1 648	5 099	5 365
- Afwerking van gebouwen	6 827	9 916	4 553	4 234	3 246	922	1 729	7 139	6 985
Totaal	39 569	49 757	24 489	25 434	18 415	6 436	9 716	34 252	32 439
HANDEL, HOTELS, RESTAURANTS, CAFES; REPARATIEBEDRIJVEN	99 588	166 670	63 371	58 670	31 572	11 862	21 161	64 392	64 827
Groothandel (behalve recuperatie)									
- Groothandel in landbouwgrond- stoffen, levende dieren, textiel- grondstoffen en hun half- fabrikaten	1 154	1 142	702	821	296	188	337	1 008	1 505
- Groothandel in brandstoffen, mineralen en chemische produkten voor technische doeleinden	2 081	6 530	978	1 060	320	80	235	752	742
- Groothandel in hout en bouwmaterialen	2 482	3 242	929	1 170	1 049	213	367	1 684	1 935
- Groothandel in machines, technische benodigdheden, voertuigen	4 579	18 137	647	1 441	618	109	254	1 331	1 107
- Groothandel in huishoudelijke artikelen, meubelen en ijzerwaren	3 830	6 276	928	962	1 114	122	340	1 469	1 755
- Groothandel in textiel, kleding, schoenen en lederwaren	1 493	3 019	384	277	273	32	80	1 091	774

BEVOLKING (vervolg)

BEDRIJFSAFDELING, -KLASSE EN -GROEP	Wergewesten				Plaats van tewerk- stelling veran- derlijk	Plaats van tewerk- stelling onbekend	Totaal werkend in België	Totaal werkend in het buiten- land
	Brussels gewest	Vlaams gewest	Waals gewest	Duits taalgebied				
Papier-, papierwarenindustrie, grafische nijverheid; uitgeverijen uitgeverijen								
- Houtslip-, papier- en karton- fabrieken	396	5 032	3 984	16	100	44	9 556	284
- Papier-, en kartonverwerkende industrie, papierwaren en karton- nagefabrieken	896	4 510	1 710	19	178	34	7 328	311
- Grafische nijverheid, boekbinderijen	7 565	16 172	5 892	106	228	385	30 242	301
- Uitgeverijen	3 030	3 172	1 485	9	290	166	8 143	63
Totaal	11 887	28 886	13 071	150	796	629	55 269	959
Rubber- en plasticverwerkende industrie								
- Rubberderivaten- en rubberverwerkende industrie	525	4 262	2 050	7	82	51	6 970	944
- Loopvlakvernieuwings-, bandenreparatiebedrijven	14	95	186	1	5	2	302	11
- Plasticverwerkende industrie	442	9 549	2 948	247	157	29	13 125	228
Totaal	981	13 906	5 184	255	244	82	20 397	1 183
Overige verwerkende industrie								
- Fabrieken van sieraden, goud- en zilvermeedwerk, bewerking van edelstenen	435	10 550	82	2	34	21	11 122	25
- Muziekinstrumentenfabrieken	34	115	25	4	2	2	178	7
- Foto- en filmlaboratoria	410	1 194	90	2	18	20	1 732	10
- Speelgoed- en sportartikelen- fabrieken	60	738	195	-	22	1	1 016	13
- Nijverheidsbedrijven n.e.g.	405	773	251	1	34	27	1 490	11
Totaal	1 344	13 370	643	9	110	71	15 538	66
BOUWNIJVERHEID								
Bouwnijverheid								
- Algemene bouwnijverheid (zonder bepaalde specialisatie); slopersbedrijven	1 227	3 766	2 374	21	11	319	7 697	83
- Burgerlijke en utiliteitsbouw	10 085	59 306	32 129	1 168	118	3 479	105 117	974
- Water-, bouw- en wegenbouw	3 731	26 638	11 480	190	37	1 298	43 184	458
- Installatiebedrijven	7 087	23 927	13 206	440	163	1 327	45 710	476
- Afwerking van gebouwen	4 743	28 162	12 646	426	106	1 712	47 369	423
Totaal	26 873	141 799	71 835	2 245	435	8 135	249 077	2 414
HANDEL, HOTELS, RESTAURANTS, CAFES; REPARATIEBEDRIJVEN	98 736	313 966	169 411	3 890	18 257	6 737	607 107	4 040
Groothandel (behalve recuperatie)								
- Groothandel in landbouwgrond- stoffen, levende dieren, textiel- grondstoffen en hun half- fabrikaten	366	4 521	2 266	79	242	29	7 424	54
- Groothandel in brandstoffen, mineralen en chemische produkten voor technische doeleinden	4 749	5 559	2 470	24	560	65	13 403	82
- Groothandel in hout en bouwmaterialen	1 472	8 616	2 983	190	694	51	13 816	111
- Groothandel in machines, technische benodigdheden, voertuigen	11 411	13 170	3 642	54	1 554	228	30 005	187
- Groothandel in huishoudelijke artikelen, meubelen en ijzerwaren	3 840	10 209	2 747	109	1 354	92	18 242	157
- Groothandel in textiel, kleding, schoenen en lederwaren	2 380	4 148	895	9	908	48	8 379	101

Tabel XI.- TOTALE

BEDRIJFSAFDELING, -KLASSE EN -GROEP	Werkprovincies								
	Ant- werpen	Brabant	Hens- gouwen	Luik	Limburg	Luxem- burg	Namen	Oost- Vlaan- deren	West- Vlaan- deren
- Groothandel in drank, tabak en voedingsmiddelen	5 370	7 469	2 354	2 127	1 334	373	841	2 973	3 151
- Groothandel in farmaceutische produkten medische-, schoonheids- en schoonmaakartikelen	932	4 605	393	478	199	50	138	582	439
- Groothandel in overige specialiteiten en diverse produkten	5 064	7 849	634	833	314	34	163	935	786
Totaal	26 985	58 269	7 949	9 169	5 517	1 201	2 755	11 825	12 194
Recuperatie									
- Groothandel in schroot en non-ferro afvalmetaal	232	493	485	534	143	145	141	412	282
- Groothandel in overig gebruikt materiaal en in afvalstoffen	331	427	119	43	91	17	12	219	382
Totaal	563	920	604	577	234	162	153	631	664
Tussenpersonen in handel	92	883	135	126	21	17	50	103	51
Kleinhandel									
- Kleinhandel in voedingsmiddelen, dranken en tabak	16 890	21 660	20 651	10 981	6 344	2 901	5 885	13 881	12 842
- Apotheken	1 805	3 080	1 987	2 048	607	287	618	1 399	1 181
- Kleinhandel in medische-, schoonheids- en schoonmaakartikelen	672	1 152	559	465	238	55	161	437	436
- Kleinhandel in kleding	6 571	8 200	4 133	3 627	2 423	565	1 153	4 843	4 804
- Kleinhandel in schoenen en lederwaren	1 448	2 099	953	919	586	161	289	1 071	1 089
- Kleinhandel in woningtextiel	351	499	164	205	134	24	46	255	203
- Kleinhandel in toestellen voor woninginrichting	5 550	7 874	4 216	3 924	2 432	816	1 532	4 764	4 387
- Kleinhandel in motorrijwielen en motorvoertuigen	1 233	2 030	1 116	864	458	171	301	936	815
- Kleinhandel in smeermiddelen motorbrandstoffen	618	834	531	427	233	80	184	425	358
- Kleinhandel in boeken, kranten, papierwaren en kantoorbenodigdheden	1 578	2 990	1 065	1 121	316	122	341	989	909
- Kleinhandel n.e.g.	4 877	6 574	3 186	3 293	1 868	613	1 015	4 129	3 681
- Kleinhandel in verschillende produkten overwegend niet-voedingswaren (grootwarenhuizen)	8 543	13 203	1 909	5 670	2 276	806	625	3 066	2 503
- Kleinhandel niet nader bepaald	255	1 240	140	132	79	17	52	19	13
Totaal	50 391	71 435	40 610	33 676	17 994	6 618	12 202	36 214	33 221
Maaltijden- en logiesverstrekkende bedrijven									
- Restaurants	6 037	10 144	2 418	3 411	1 623	643	1 238	3 229	4 544
- Drankenverstrekkende bedrijven	5 765	7 200	4 719	3 107	2 393	728	1 243	5 372	4 822
- Bars, dans- en ontspanningslokalen	334	275	47	52	155	13	20	201	226
- Kantines	61	659	10	16	9	5	3	16	13
- Logiesverstrekkende bedrijven	948	2 969	266	1 127	202	762	520	458	2 295
- Exploitatie van slaap- en restauratiewagens	1	170	-	1	-	2	-	-	378
- Logiesverstrekkende bedrijven n.e.g.	149	620	154	815	114	237	294	49	667
Totaal	13 295	22 037	7 614	8 529	4 496	2 390	3 318	9 325	12 945
Reparatie van gebruiksgoederen en voertuigen									
- Reparatie van rijwielen en motorvoertuigen	7 384	11 883	6 038	6 170	3 088	1 414	2 541	5 852	5 283
- Reparatie van schoenen, andere lederen artikelen	291	462	181	176	100	22	57	181	203
- Reparatie van elektrische huishoudelijke toestellen	196	325	140	140	54	19	41	76	94

BEVOLKING (vervolg)

BEDRIJFSAFDELING, -KLASSE EN -GROEP	Werkgewesten				Plaats van tewerk- stelling veran- derlijk	Plaats van tewerk- stelling onbekend	Totaal werkend in België	Totaal werkend in het buiten- land
	Brussels gewest	Vlaams gewest	Waals gewest	Duits taalgebied				
- Groothandel in drank, tabak en voedingsmiddelen	3 684	16 253	6 055	98	1 785	152	27 929	178
- Groothandel in farmaceutische produkten medische-, schoonheids- en schoonmaakartikelen	3 464	3 025	1 327	5	1 744	82	9 642	35
- Groothandel in overige specialiteiten en diverse produkten	5 730	8 805	2 077	88	1 370	161	18 143	233
Totaal	37 096	74 306	24 462	656	10 211	908	146 983	1 138
Recuperatie								
- Groothandel in schroot en non-ferro afvalmetaal	244	1 264	1 359	6	87	74	3 028	17
- Groothandel in overig gebruikt materiaal en in afvalstoffen	105	1 333	203	2	42	20	1 703	9
Totaal	349	2 597	1 562	8	129	94	4 731	26
Tussenpersonen in handel	699	382	397	5	1 217	102	2 797	30
Kleinhandel								
- Kleinhandel in voedingsmiddelen, dranken en tabak	10 198	58 723	43 114	738	2 248	902	115 185	445
- Apotheken	1 906	5 783	5 323	77	39	260	13 311	38
- Kleinhandel in medische-, schoonheids- en schoonmaakartikelen	821	2 012	1 342	11	420	35	4 630	26
- Kleinhandel in kleding	5 200	21 079	10 040	196	1 452	178	37 949	367
- Kleinhandel in schoenen en lederwaren	1 232	4 887	2 496	59	102	43	8 760	45
- Kleinhandel in woningtextiel	311	1 096	474	26	69	8	1 958	22
- Kleinhandel in toestellen voor woninginrichting	4 420	19 707	11 368	277	678	197	36 370	225
- Kleinhandel in motorrijwielen en motorvoertuigen	1 173	4 069	2 682	40	171	39	8 134	47
- Kleinhandel in smeermiddelen motorbrandstoffen	381	1 967	1 342	24	16	28	3 734	38
- Kleinhandel in boeken, kranten, papierwaren en kantoorbenodigdheden	2 174	4 367	2 890	31	210	89	9 730	65
- Kleinhandel n.e.g.	3 416	17 049	8 771	237	750	211	30 197	158
- Kleinhandel in verschillende produkten overwegend niet-voedingswaren (grootwarenhuizen)	7 922	20 382	10 297	276	113	280	38 994	352
- Kleinhandel niet nader bepaald	935	528	484	25	186	684	2 817	48
Totaal	40 089	161 649	100 623	2 017	6 454	2 954	311 769	1 876
Maaltijden- en logiesverstrekkende bedrijven								
- Restaurants	6 747	17 936	8 604	201	72	1 154	34 513	246
- Drankenverstrekkende bedrijven	3 658	21 307	10 384	171	11	640	36 000	73
- Bars, dans- en ontspanningslokalen	116	1 066	141	2	19	30	1 372	11
- Kantines	436	266	90	1	1	13	806	7
- Logiesverstrekkende bedrijven	2 370	4 390	2 787	201	3	242	9 792	228
- Exploitatie van slaap- en restauratiewagens	166	382	4	-	-	3	555	1
- Logiesverstrekkende bedrijven n.e.g.	290	1 249	1 560	18	5	23	3 127	38
Totaal	13 783	46 596	23 570	594	111	2 105	86 165	604
Reparatie van gebruiksgoederen en voertuigen								
- Reparatie van rijwielen en motorvoertuigen	5 898	26 117	17 638	580	121	475	50 249	321
- Reparatie van schoenen, andere lederen artikelen	316	878	479	10	3	38	1 714	13
- Reparatie van elektrische huishoudelijke toestellen	196	511	378	17	5	26	1 116	16

Tabel XI.- TOTALE

BEDRIJFSAFDELING, -KLASSE EN -GROEP	Werkprovincies								
	Ant- werpen	Brabant	Hene- gouwen	Luik	Limburg	Luxem- burg	Namen	Oost- Vlaan- deren	West- Vlaan- deren
- Reparatie van uurwerken, horloges en juwelen	82	104	32	23	23	9	20	67	67
- Reparatiebedrijven n.e.g. en zonder specialisatie	309	352	68	84	45	10	24	118	105
Totaal	8 262	13 126	6 459	6 593	3 310	1 474	2 683	6 294	5 752
VERVOER EN VERKEER	59 378	76 493	27 923	22 124	10 468	6 121	11 337	23 774	21 992
Spoorwegen	9 005	17 415	11 798	6 082	2 689	2 780	5 543	7 737	4 568
Overig vervoer te land									
- Tram, bus, metro	2 465	7 542	2 088	2 213	805	236	656	1 341	868
- Personenvervoer over de weg (behalve autobussen)	1 563	2 574	677	609	472	134	218	831	668
- Goederenvervoer over de weg	6 599	7 276	3 214	3 632	1 928	581	945	3 639	3 786
- Vervoer via pijpleidingen	13	15	7	2	-	2	3	-	2
- Vervoer te land n.e.g.	40	48	21	11	4	3	5	10	7
Totaal	10 680	17 455	6 007	6 467	3 209	956	1 827	5 821	5 331
Binnenvaart	975	18	45	66	20	1	64	111	24
Zee- en kustvaart									
- Zeevaart	1 865	83	35	14	7	4	19	62	2 606
- Kustvaart	36	1	1	3	1	-	1	6	46
Totaal	1 901	84	36	17	8	4	20	68	2 652
Luchtvaart	262	9 515	94	53	20	13	6	24	115
Aan het vervoer verwante activiteiten									
- Aan het vervoer verwante activiteiten (vervoer te land)	98	202	23	35	10	3	18	17	10
- Aan het vervoer verwante activiteiten (binnenvaart)	570	56	80	201	152	4	55	90	28
- Aan het vervoer verwante activiteiten (zee- en kustvaart)	15 180	250	41	39	59	6	25	1 450	920
- Aan het vervoer verwante activiteiten (luchtvaart)	102	1 377	79	41	11	34	3	19	160
Totaal	15 950	1 885	223	316	232	47	101	1 576	1 118
Reisbureaus, tussenpersonen in verband met vervoer, opslag									
- Reisbureaus	881	2 085	241	244	115	19	42	275	534
- Tussenpersonen op het gebied van het vervoer	8 562	1 769	591	829	197	43	55	342	544
- Opslag	385	662	38	27	27	9	14	170	94
Totaal	9 828	4 516	870	1 100	339	71	111	787	1 172
Communicatiebedrijven	10 777	25 605	8 850	8 023	3 951	2 249	3 665	7 650	7 012
BANK- EN VERZEKERINGSWEZEN, DIENSTVERLENING TEN BEHOEVE VAN ONDERNEMINGEN, VERHUUR	32 429	108 203	13 890	16 377	7 460	2 305	5 298	16 375	15 055
Bank- en kredietwezen									
- Nationale Bank van België	128	1 889	179	80	27	15	52	70	69
- Banken en andere kredietinstellingen	7 991	26 961	3 643	3 267	1 981	520	1 141	3 935	4 164
- Overige krediet- en financierings- instellingen	3 259	13 330	1 651	1 133	829	266	596	1 907	1 689
Totaal	11 378	42 180	5 473	4 480	2 837	801	1 789	5 912	5 922
Verzekeringwezen (behalve sociale verz.)	6 079	20 329	1 637	2 864	834	208	922	1 905	1 186

BEVOLKING (vervolg)

BEDRIJFSAFDELING, -KLASSE EN -GROEP	Wergewesten				Plaats van tewerk- stelling veran- derlijk	Plaats van tewerk- stelling onbekend	Totaal werkend in België	Totaal werkend in het buiten- land
	Brussels gewest	Vlaams gewest	Waals gewest	Duits taalgebied				
- Reparatie van uurwerken, horloges en juwelen	62	274	91	1	2	12	441	2
- Reparatiebedrijven n.e.g. en zonder specialisatie	248	656	211	2	4	23	1 142	14
Totaal	6 720	28 436	18 797	610	135	574	54 662	366
VERVOER EN VERKEER	50 637	138 274	70 699	1 699	4 502	4 334	268 446	1 782
Spoorwegen	13 751	26 953	26 913	91	6	918	68 541	134
Overig vervoer te land								
- Tram, bus, metro	6 287	6 462	5 465	123	5	353	18 572	47
- Personenvervoer over de weg (behalve autobussen)	1 689	4 264	1 793	53	3	456	8 205	73
- Goederenvervoer over de weg	3 262	19 492	8 846	615	64	789	32 453	533
- Vervoer via pijpleidingen	9	18	17	1	-	-	44	1
- Vervoer te land n.e.g.	30	77	42	1	-	6	155	2
Totaal	11 277	30 313	16 163	793	72	1 604	59 429	656
Binnenvaart	14	1 134	176	-	3 867	154	5 345	30
Zee- en kustvaart								
- Zeevaart	79	4 544	72	-	221	439	5 355	105
- Kustvaart	1	89	5	-	43	13	151	3
Totaal	80	4 633	77	-	264	452	5 506	108
Luchtvaart	1 410	8 518	174	-	8	118	10 228	118
Aan het vervoer verwante activiteiten								
- Aan het vervoer verwante activiteiten (vervoer te land)	161	174	81	1	2	12	430	1
- Aan het vervoer verwante activiteiten (binnenvaart)	43	852	341	-	61	27	1 324	7
- Aan het vervoer verwante activiteiten (zee- en kustvaart)	206	17 651	113	1	128	73	18 171	137
- Aan het vervoer verwante activiteiten (luchtvaart)	386	1 281	159	-	2	3	1 831	62
Totaal	796	19 958	694	2	193	115	21 756	207
Reisbureaus, tussenpersonen in verband met vervoer, opslag								
- Reisbureaus	1 831	2 016	589	5	27	87	4 550	167
- Tussenpersonen op het gebied van het vervoer	1 023	10 316	1 593	490	47	64	13 043	226
- Opslag	319	982	125	4	7	7	1 440	12
Totaal	3 173	13 314	2 307	499	81	158	19 033	405
Communicatiebedrijven	20 136	33 451	24 195	314	11	815	78 608	124
BANK- EN VERZEKERINGSWEZEN, DIENSTVERLENING TEN BEHOEVE VAN ONDERNEMINGEN, VERHUUR	92 057	84 035	41 300	535	4 002	3 310	224 704	2 452
Bank- en kredietwezen								
- Nationale Bank van België	1 850	324	335	-	2	6	2 517	10
- Banken en andere kredietinstellingen	24 056	20 494	9 053	103	66	534	54 203	760
- Overige krediet- en financierings- instellingen	11 295	9 405	3 960	83	122	148	24 930	155
Totaal	37 201	30 223	13 348	186	190	688	81 650	925
Verzekeringswezen (behalve sociale verz.)	18 862	11 329	5 773	47	2 476	352	38 792	198

Tabel XI.- TOTALE

BEDRIJFSAFDELING, -KLASSE EN -GROEP	Werkprovincies								
	Ant- werpen	Brabant	Hene- gouwen	Luik	Limburg	Luxem- burg	Namen	Oost- Vlaan- deren	West- Vlaan- deren
Hulpbedrijven voor bank- en verzekeringswezen, exploitatie en handel onroerende goederen, dienstverlening ten behoeve van ondernemingen									
- Hulpbedrijven van het bank- en kredietwezen	372	1 303	117	109	20	16	22	176	134
- Hulpbedrijven van het verzekeringswezen	957	2 089	496	861	336	173	212	1 263	1 072
- Exploitatie van onroerende goederen	515	1 675	488	631	86	103	180	300	422
- Bemiddelingskantoren van onroerende goederen	773	2 269	125	202	117	29	66	220	649
- Rechtskundige diensten	2 527	5 151	1 593	1 739	719	311	678	1 699	1 389
- Boekhoudbureaus, belastingconsulenten accountantsbureaus	3 562	6 428	1 225	1 329	809	170	403	1 531	1 593
- Technische adviesbureaus	2 920	10 883	1 530	2 467	801	298	618	1 900	1 530
- Reclamebureaus	827	3 664	217	332	165	29	77	426	298
- Dienstverlening ten behoeve van ondernemingen n.e.g.	2 061	11 229	893	1 211	650	157	301	901	627
Totaal	14 514	44 691	6 684	8 881	3 703	1 286	2 557	8 416	7 714
Verhuur van roerende goederen									
- Verhuur van landbouwmachines en -werktuigen	26	17	9	7	8	-	-	15	9
- Verhuur van machines en werktuigen voor bouwnijverheid	110	50	13	18	7	1	6	15	12
- Verhuur van boekhoud- en kantoor machines en kasregisters	18	75	6	10	3	-	2	10	6
- Verhuur van motorvoertuigen zonder bestuurder	56	447	13	30	6	3	2	25	18
- Verhuur van andere vervoer- middelen zonder bestuurder	86	77	10	6	2	-	5	13	71
- Verhuur van gebruiks goederen	71	124	23	24	13	1	8	38	84
- Verhuur van andere roerende goederen n.e.g.	39	99	7	13	39	2	5	13	14
Totaal	406	889	81	108	78	7	28	129	214
Verhuur van eigen onroerende goederen	52	114	15	44	8	3	2	13	19
OVERIGE DIENSTVERLENING	139 650	287 640	114 402	104 168	59 223	22 859	41 626	108 027	90 032
Algemene overheidsbesturen, defensie en wettelijke sociale verzekering									
- Politieke beleidsorganen en centrale, regionale en lokale bestuurslichamen (inbegrepen ministeries)	32 262	72 859	24 515	21 794	9 109	4 629	8 372	18 295	13 557
- Rechtswezen	1 784	2 356	1 237	1 249	435	261	356	1 167	918
- Openbare veiligheid en orde	4 928	9 944	3 338	3 562	1 444	674	1 048	3 762	2 665
- Brandweer	887	1 022	442	864	110	66	102	596	384
- Land-, zee-, luchtmacht	3 999	14 439	1 018	4 767	6 361	2 654	2 623	1 447	5 204
- Wettelijke sociale verzekering	3 632	12 660	3 977	2 985	1 552	525	881	2 964	2 253
Totaal	47 492	113 280	34 527	35 221	19 011	8 809	13 382	28 231	24 981
Reiningsdiensten, beheer van begraafplaatsen									
- Huisvuilophaal- en ontsmettingsdiensten	659	1 343	594	1 034	132	187	242	714	473
- Beheer van begraafplaatsen	33	199	35	116	19	3	6	84	153
- Schoonmaakbedrijven	2 816	4 440	1 033	1 528	455	58	302	784	447
Totaal	3 508	5 982	1 662	2 678	606	248	550	1 582	1 073
Onderwijs									
- Hoger onderwijs	3 766	13 389	1 978	3 867	1 482	313	1 037	5 785	1 414
- Secundair onderwijs	23 529	31 798	21 478	17 116	12 922	4 845	8 466	18 616	15 519
- Beroepsonderwijs	726	1 162	1 260	473	302	95	422	601	676
- Kleuteronderwijs en peuterspeel- tuinen	2 483	3 783	1 660	1 762	1 169	452	558	2 129	1 778
- Zelfstandige leerkrachten	83	156	33	51	20	15	17	36	24
- Autorijscholen en andere vlieg- scholen	208	250	139	73	96	18	31	108	73
- Lager onderwijs	9 790	14 089	10 957	8 853	5 955	1 985	3 744	10 238	8 913
Totaal	40 585	64 607	37 505	32 195	21 946	7 723	14 275	37 513	28 397

BEVOLKING (vervolg)

BEDRIJFSAFDELING, -KLASSE EN -GROEP	Werkgewesten				Plaats van tewerk- stelling veran- derlijk	Plaats van tewerk- stelling onbekend	Totaal werkend in België	Totaal werkend in het buiten- land
	Brussels gewest	Vlaams gewest	Waals gewest	Duits taalgebied				
Hulpbedrijven voor bank- en verzekeringswezen, exploitatie en handel onroerende goederen, dienstverlening ten behoeve van ondernemingen								
- Hulpbedrijven van het bank- en kredietwezen	1 209	762	298	2	18	34	2 321	14
- Hulpbedrijven van het verzekeringswezen	1 344	4 167	1 948	51	508	68	8 035	30
- Exploitatie van onroerende goederen	1 360	1 520	1 520	12	35	40	4 475	35
- Bemiddelingskantoren van onroerende goederen	1 872	2 003	575	6	36	87	4 573	41
- Rechtskundige diensten	3 738	7 352	4 716	46	1	248	16 055	82
- Boekhoudbureaus, belastingconsulenten accountantsbureaus	4 753	8 878	3 419	57	89	212	17 351	203
- Technische adviesbureaus	8 481	8 883	5 583	81	181	373	23 501	422
- Reclamebureaus	3 132	2 107	796	9	130	241	6 406	66
- Dienstverlening ten behoeve van ondernemingen n.e.g.	9 314	5 713	3 003	37	317	942	19 289	413
Totaal	35 203	41 385	21 858	301	1 315	2 245	102 006	1 306
Verhuur van roerende goederen								
- Verhuur van landbouwmachines en -werktuigen	11	62	18	1	-	-	91	2
- Verhuur van machines en werktuigen voor bouwnijverheid	21	171	40	-	3	4	239	3
- Verhuur van boekhoud- en kantoormachines en kasregisters	60	49	21	-	1	2	133	7
- Verhuur van motorvoertuigen zonder bestuurder	362	181	57	-	6	7	613	2
- Verhuur van andere vervoermiddelen zonder bestuurder	66	182	22	-	-	1	271	4
- Verhuur van gebruiksgoederen	91	231	64	-	9	2	397	1
- Verhuur van andere roerende goederen n.e.g.	84	114	33	-	1	5	237	1
Totaal	695	990	255	1	20	21	1 981	20
Verhuur van eigen onroerende goederen	96	108	66	-	1	4	275	3
OVERIGE DIENSTVERLENING	197 348	462 906	307 373	4 961	6 935	16 742	991 304	27 338
Algemene overheidsbesturen, defensie en wettelijke sociale verzekering								
- Politieke beleidsorganen en centrale, regionale en lokale bestuurslichamen (inbegrepen ministeries)	59 653	83 007	62 732	1 191	503	3 004	208 899	1 566
- Rechtswezen	1 661	4 815	3 287	8	2	98	9 863	26
- Openbare veiligheid en orde	7 588	14 636	9 141	207	8	460	31 833	134
- Brandweer	720	2 223	1 530	1	3	106	4 582	6
- Land-, zee-, luchtmacht	7 684	22 452	12 376	251	8	1 812	44 332	18 169
- Wettelijke sociale verzekering	11 333	11 279	8 817	67	194	299	31 922	127
Totaal	88 639	138 412	97 883	1 725	718	5 779	331 431	20 028
Reiningsdiensten, beheer van begraafplaatsen								
- Huisvuilophaal- en ontsmettingsdiensten	846	2 336	2 196	41	8	94	5 480	16
- Beheer van begraafplaatsen	125	338	185	-	-	6	654	6
- Schoonmaakbedrijven	3 666	5 067	3 130	11	22	526	12 411	110
Totaal	4 637	7 741	5 511	52	30	626	18 545	132
Onderwijs								
- Hoger onderwijs	6 874	16 667	9 490	19	11	210	33 252	384
- Secundair onderwijs	16 699	80 974	56 616	1 067	22	2 250	156 561	1 332
- Beroepsopleiding	636	2 721	2 360	35	6	35	5 758	38
- Kleuteronderwijs en peuterskolen	1 885	9 029	4 860	118	5	301	16 080	119
- Zelfstandige leerkrachten	109	196	130	3	6	35	476	2
- Autorijscholen en andere vliegopleiding	147	567	282	10	4	12	1 012	11
- Lager onderwijs	6 933	40 073	27 498	540	11	1 051	75 566	519
Totaal	33 283	150 227	101 236	1 792	65	3 894	288 705	2 405

Tabel XI.- TOTALE

BEDRIJFSAFDELING, -KLASSE EN -GROEP	Werkprovincies								
	Ant- werpen	Brabant	Hene- gouwen	Luik	Limburg	Luxem- burg	Namen	Oost- Vlaan- deren	West- Vlaan- deren
Wetenschappelijke instellingen en onderzoekcentra's	1 284	3 415	463	956	164	190	472	517	143
Diensten volksgezondheid en dierengeneeskunde									
- Ziekenhuizen, klinieken en sanatoria	13 132	26 854	15 611	10 473	5 622	1 562	3 583	14 460	11 710
- Overige medische instellingen	1 984	3 831	2 421	2 309	863	238	895	1 727	1 223
- Artsenpraktijken	2 736	4 475	2 388	2 173	941	387	885	2 189	1 685
- Tandartspraktijken, tandheel- kundige klinieken	812	1 490	568	725	365	132	259	704	560
- Zelfstandige vroedvrouwen en verplegenden e.d.	818	1 719	630	713	396	95	284	876	712
- Dierenartsen en diergenees- kundige diensten	270	383	272	257	124	167	175	301	336
Totaal	19 752	38 752	21 890	16 650	8 311	2 581	6 081	20 257	16 226
Overige maatschappelijke dienstverlenende instellingen									
- Sociale organisaties	1 581	3 117	1 104	1 417	670	272	448	1 219	1 146
- Sociale tehuisen	5 666	6 420	3 885	2 146	1 830	579	1 643	4 743	4 763
- Bedrijfs- en beroepsorganisaties	513	2 290	94	148	82	61	45	276	228
- Werkgeversorganisaties	170	391	83	106	34	15	39	110	86
- Werknemersorganisaties	1 016	1 592	509	387	371	61	141	868	653
- Religieuze organisaties	1 194	1 599	793	684	577	277	500	1 046	959
- Instellingen voor vreemdelingen verkeer; reisverenigingen	81	205	39	43	7	52	44	5	9
- N.e.g. maatschappelijke dienstverlenende instellingen	1 988	5 669	1 318	1 420	1 197	279	545	1 803	1 488
Totaal	12 209	21 283	7 825	6 351	4 768	1 596	3 405	10 070	9 332
Recreatieve en culturele dienstverlening									
- Filmproductie	59	288	23	17	8	4	7	30	19
- Filmverhuur en filmverkoopbedrijven	24	207	8	11	1	3	4	8	4
- Bioscopen	303	350	101	106	29	10	27	93	70
- Radio en televisie	229	4 829	336	390	41	17	143	74	142
- Concert-, toneel- en operazalen	693	1 048	207	508	22	9	32	327	106
- Zelfstandige kunstenaars, artiesten, schrijvers	431	917	132	186	53	43	47	297	224
- Bibliotheken, musea, planten- en dierentuinen	876	1 786	195	395	187	78	50	364	393
- Sportverenigingen en instellingen, zelfstandige sportbeoefenaars en sportinstructeurs	1 020	1 875	527	704	363	162	167	756	978
- Dienstverlening op gebied van recreatie n.e.g.	776	1 570	938	1 164	361	246	567	322	826
Totaal	4 411	12 870	2 467	3 483	1 065	572	1 044	2 271	2 762
Persoonlijke diensten									
- Wasserijen, stoomerijen e.d.	2 749	3 428	1 832	1 172	888	131	291	2 261	1 977
- Kapperbedrijven en schoonheidsinstituten	4 779	6 923	3 587	3 671	1 945	583	1 185	3 696	3 487
- Fotografische ateliers	232	619	237	191	122	25	75	220	228
- Persoonlijke diensten n.e.g.	359	634	316	286	85	51	94	263	243
Totaal	8 119	11 604	5 972	5 320	3 040	790	1 645	6 440	5 935
Overige diensten									
- Huishoudelijke diensten	1 141	3 365	702	1 177	275	262	455	1 123	1 171
- Internationale organisaties	170	9 443	180	19	5	10	6	4	7
- Geallieerde strijdkrachten	717	1 501	1 136	37	24	78	305	4	3
- Diplomaten en consulaire vertegenwoordigers	262	1 538	73	81	8	-	6	15	2
Totaal	2 290	15 847	2 091	1 314	312	350	772	1 146	1 183
Slecht omschreven en onbekende activiteiten	3 679	20 354	4 517	2 988	1 331	458	1 713	2 494	2 052
Algemeen totaal	569 742	881 709	364 720	333 369	215 592	64 267	118 226	401 579	366 117

BEVOLKING (vervolg)

BEDRIJFSAFDELING, -KLASSE EN -GROEP	Werkgewesten				Plaats van tewerkstelling veranderlijk	Plaats van tewerkstelling onbekend	Totaal werkend in België	Totaal werkend in het buitenland
	Brussels gewest	Vlaams gewest	Waals gewest	Duits taalgebied				
Wetenschappelijke instellingen en onderzoekcentra's	2 164	2 892	2 548	3	37	90	7 731	141
Diensten volksgezondheid en dierengeneeskunde								
- Ziekenhuizen, klinieken en sanatoria	16 077	53 611	33 319	377	209	610	103 826	1 692
- Overige medische instellingen	2 554	6 572	6 365	38	115	120	15 726	267
- Artsenpraktijken	2 737	8 784	6 338	78	14	355	18 228	111
- Tandartspraktijken, tandheelkundige klinieken	798	2 928	1 889	27	2	50	5 667	70
- Zelfstandige vroedvrouwen en verplegenden e.d.	902	3 364	1 977	18	430	173	6 846	61
- Dierenartsen en diergeneeskundige diensten	162	1 151	972	27	8	37	2 330	44
Totaal	23 230	76 410	50 860	565	778	1 345	152 623	2 245
Overige maatschappelijke dienstverlenende instellingen								
- Sociale organisaties	2 180	5 244	3 550	54	2 024	749	13 747	125
- Sociale tehuisen	2 999	19 650	9 026	92	216	148	32 039	355
- Bedrijfs- en beroepsorganisaties	1 922	1 434	381	10	42	33	3 812	18
- Werkgeversorganisaties	354	427	253	4	3	6	1 043	4
- Werknemersorganisaties	1 295	3 131	1 172	14	20	20	5 638	10
- Religieuze organisaties	680	4 495	2 454	48	13	263	7 905	225
- Instellingen voor vreemdelingenverkeer; reisverenigingen	175	124	186	6	6	3	494	13
- N.e.g. maatschappelijke dienstverlenende instellingen	4 061	7 582	4 064	41	1 327	330	17 364	189
Totaal	13 666	42 087	21 086	269	3 651	1 552	82 042	939
Recreatieve en culturele dienstverlening								
- Filmproductie	252	146	57	1	43	70	568	12
- Filmverhuur en filmverkoopbedrijven	187	54	29	2	-	4	274	2
- Bioscopen	303	533	253	2	6	41	1 136	4
- Radio en televisie	4 708	546	947	34	35	67	6 303	40
- Concert-, toneel- en operazalen	974	1 182	796	2	196	128	3 276	49
- Zelfstandige kunstenaars, artiesten, schrijvers	633	1 174	525	10	348	251	2 931	39
- Bibliotheken, musea, planten- en dierentuin	1 240	2 300	784	1	3	57	4 384	22
- Sportverenigingen en instellingen, zelfstandige sportbeoefenaars en sportinstructeurs	988	3 774	1 790	51	175	91	6 818	65
- Dienstverlening op gebied van recreatie n.e.g.	1 065	2 589	3 116	16	752	374	7 896	85
Totaal	10 350	12 298	8 297	119	1 558	1 083	33 586	318
Persoonlijke diensten								
- Wasserijen, stoomerijen e.d.	1 888	9 098	3 743	63	28	129	14 886	123
- Kapperbedrijven en schoonheidsinstituten	3 978	16 076	9 802	248	17	651	30 524	153
- Fotografische ateliers	459	900	590	15	24	74	2 047	13
- Persoonlijke diensten n.e.g.	366	1 136	829	2	5	37	2 373	6
Totaal	6 691	27 210	14 964	328	74	891	49 830	295
Overige diensten								
- Huishoudelijke diensten	2 327	4 298	3 046	101	13	1 003	10 687	74
- Internationale organisaties	9 396	227	221	2	6	205	10 055	342
- Geallieerde strijdkrachten	1 445	799	1 561	5	1	88	3 894	210
- Diplomaten en consulaire vertegenwoordigers	1 520	305	160	-	4	186	2 175	209
Totaal	14 688	5 629	4 988	108	24	1 482	26 811	835
Slecht omschreven en onbekende activiteiten	14 043	14 453	11 090	222	2 182	47 686	89 454	2 510
Algemeen totaal	559 286	1 801 677	954 358	20 807	44 371	92 546	3 452 238	66 832

LIJST VAN DE BESCHIKBARE TABELLEN BETREFFENDE HET BEROEP

Nr. van de tabel	BENAMING VAN DE TABEL	Administratieve eenheden waarvoor de tabel wordt opgesteld	Aantal bladzijden per tabel
00 ALGEMENE TABELLEN VOOR ALLE ADMINISTRATIEVE EENHEDEN			
00.5 BEROEPSBEVOLKING			
00.51 A	MVT Bevolking naar geslacht en staat van werkzaamheid	Alle eenheden	12
	B MVT Vreemdelingen naar geslacht en staat van werkzaamheid	Alle eenheden	12
00.52 A	Structuur van de beroepsbevolking	Alle eenheden	12
	B Structuur van de beroepsbevolking van vreemde nationaliteit	Alle eenheden	12
00.53	MVT Werkende beroepsbevolking naar geslacht en positie in het bedrijf	Alle eenheden	12
00.54	Werkende beroepsbevolking naar beroepsklasse	Alle eenheden	12
00.55	MVT Werkende beroepsbevolking naar geslacht en bedrijfsafdeling	Alle eenheden	12
00.56	Werkende beroepsbevolking naar wekelijkse arbeidsduur	Alle eenheden	12
00.57	MVT Bevolking naar grote socio-economische groepen	Alle eenheden	12
00.58	Balans van de beroepsbevolking en tewerkstellingspeil naar geslacht	Alle eenheden	12
00.59 A	MVT Werkende beroepsbevolking per plaats van tewerkstelling, naar geslacht en bedrijfsafdeling	Alle eenheden werk.	12
	B MVT Werkende beroepsbevolking van vreemde nationaliteit per plaats van tewerkstelling, naar geslacht en bedrijfsafdeling	Alle eenheden werk.	12
01 TOTALE BEVOLKING EN WOONMOBILITEIT			
01.06 A	1 tot 4 Migraties en binnenlands migratiesaldo tussen 1.3.1980 en 1.3.1981 naar geslacht en socio-economische groep	CAPG	4 X 2
	B 1 tot 4 Cf. 01.06 A voor bevolking van vreemde nationaliteit	CAPG	4 X 2
02 BEVOLKING VAN VREEMDE NATIONALITEIT			
02.01 C	MVT Vreemdelingen naar leeftijdsgroep en -klasse, geslacht, staat van werkzaamheid en burgerlijke staat	CAPGR	2 X 1
	F1 MVT Vreemdelingen naar leeftijdsgroep, geslacht en socio-economische groep	CAPGR	1 tot 2
	F2 MVT Vreemdelingen afkomstig uit een Lid-Staat van de E.E.G. naar leeftijdsgroep, geslacht en socio-economische groep	CAPGR	1 tot 2
02.02 C	Vreemdelingen naar nationaliteitsland, geslacht, staat van werkzaamheid en burgerlijke staat	APGR	4 X 1
	F Vreemdelingen naar nationaliteitsland, geslacht en socio-economische groep	APGR	4 X 2
02.03	MVT Vreemdelingen van 14 jaar en ouder naar leeftijd, geslacht, staat van werkzaamheid en burgerlijke staat	APGR	2 X 1

Nr. van de tabel	BENAMING VAN DE TABEL	Administratieve eenheden waarvoor de tabel wordt opgesteld	Aantal bladzijden per tabel
02.04 A	Werkende beroepsbevolking van vreemde nationaliteit naar geslacht, positie in het bedrijf en bedrijfsklasse	CAPGR	1 tot 3
B tot Q	Werkende beroepsbevolking naar nationaliteitsland, geslacht, positie in het bedrijf en bedrijfsklasse Specificatie der letters : B. Nederland C. Luxemburg D. Frankrijk E. BR Duitsland F. Ierland (Eire) G. Denemarken H. Italië I. Groot-Brittanië J. Griekenland K. Totaal E.E.G. L. Spanje M. Portugal N. Turkije O. Verenigde Staten P. Marokko Q. Zaïre	APGR	16 X 1 tot 3
02.05 A	Werkende beroepsbevolking van vreemde nationaliteit naar geslacht, positie in het bedrijf en beroepsgroep	CAPGR	1 tot 3
B tot Q	Werkende beroepsbevolking naar nationaliteitsland, geslacht, positie in het bedrijf en beroepsgroep. Zelfde specificatie als in t. 02.04 B tot Q.	APGR	16 X 1 tot 3
02.06 MVT	Werkende beroepsbevolking van vreemde nationaliteit naar leeftijd, geslacht, positie in het bedrijf en duur van de prestaties	APGR	2 X 1
02.07 MVT	Werkende beroepsbevolking van vreemde nationaliteit naar geslacht, beroep en leeftijdsgroep	APGR	1 tot 13
02.08 A MVT	Werkende beroepsbevolking van vreemde nationaliteit naar leeftijd, geslacht, bedrijfsafdeling en positie in het bedrijf	APGR	1 tot 3
B MVT	Werkende beroepsbevolking van vreemde nationaliteit naar leeftijd, geslacht, bedrijfsklasse en positie in het bedrijf	APGR	1 tot 12
02.09 A	Werkende beroepsbevolking van vreemde nationaliteit naar geslacht, leeftijdsgroep en positie in het bedrijf	APGR	1
B	Cf. 02.09 A voor E.E.G.-landen	APGR	1
02.10 MVT	Werkende beroepsbevolking van vreemde nationaliteit naar geslacht, activiteit en positie in het bedrijf	APGR	17
03 WERKENDE BEROEPSBEVOLKING NAAR WOONPLAATS			
03.01 MVT	Bevolking van 14 jaar en ouder naar leeftijd, geslacht, staat van werkzaamheid en burgerlijke staat	CAPGR	2 X 1 tot 2
03.02 MVT	Werkende beroepsbevolking naar geslacht, activiteit en positie in het bedrijf	CAPGR	6 tot 12
03.03 MVT	Werkende beroepsbevolking naar geslacht, beroep en positie in het bedrijf	CAPGR	6 tot 13

Nr. van de tabel	BENAMING VAN DE TABEL	Administratieve eenheden, waarvoor de tabel wordt opgesteld	Aantal bladzijden per tabel
03.04 MVT	Werkende beroepsbevolking naar leeftijd, geslacht, positie in het bedrijf en duur van de prestaties	CAPGR	2 X 1 tot 2
03.05 MVT	Werkende beroepsbevolking naar geslacht, beroep en leeftijdsgroep	CAPGR	4 tot 13
03.06 A MVT	Werkende beroepsbevolking naar leeftijdsgroep, geslacht, bedrijfsafdeling en positie in het bedrijf	CAPGR	2 tot 3
B MVT	Werkende beroepsbevolking naar leeftijdsgroep, geslacht, bedrijfsklasse en positie in het bedrijf	APGR	3 tot 13
03.07 A	Werkende beroepsbevolking naar geslacht, positie in het bedrijf, bedrijfsafdeling en burgerlijke staat	CAPGR	2
B	Werkende beroepsbevolking naar geslacht, positie in het bedrijf, bedrijfsklasse en burgerlijke staat	APGR	6 tot 8
03.08 A	Werkende beroepsbevolking naar geslacht, positie in het bedrijf, beroepsklasse en burgerlijke staat	CAPGR	2
B	Werkende beroepsbevolking naar geslacht, positie in het bedrijf, beroepsgroep en burgerlijke staat	APGR	6 tot 8
03.09 A MVT	Werkende beroepsbevolking naar leeftijdsgroep, geslacht en activiteit	CAPGR	6 tot 12
B MVT	Werkende beroepsbevolking van minder dan 15 jaar naar leeftijd, geslacht en activiteit	APGR	6 tot 12
03.10 A	Werkende beroepsbevolking naar geslacht, positie in het bedrijf, bedrijfsafdeling en beroep	(C)APGR	16 tot 80
B	Werkende beroepsbevolking naar geslacht, positie in het bedrijf, bedrijfsklasse en beroep	APGR	30 tot 296
03.11 A MVT	Werkende beroepsbevolking naar geslacht, beroepsklasse, positie in het bedrijf en wekelijkse arbeidsduur	CAPGR	2 tot 4
B MVT	Werkende beroepsbevolking naar geslacht, beroepsgroep, positie in het bedrijf en wekelijkse arbeidsduur	APGR	4 tot 17
03.12 A MVT	Werkende beroepsbevolking naar geslacht, bedrijfsafdeling, positie in het bedrijf en wekelijkse arbeidsduur	CAPGR	2 tot 4
B MVT	Werkende beroepsbevolking naar geslacht, bedrijfsklasse, positie in het bedrijf en wekelijkse arbeidsduur	APGR	4 tot 18
03.15 MVT	Werkende beroepsbevolking naar geslacht, leeftijdsgroep, beroep en duur van prestaties	APGR	21 tot 27

Nr. van de tabel	BENAMING VAN DE TABEL	Administratieve eenheden waarvoor de tabel wordt opgesteld	Aantal bladzijden per tabel
04 WERKENDE BEROEPSBEVOLKING NAAR PLAATS VAN TEWERKSTELLING			
04.00 A	Werkende beroepsbevolking naar woonplaats en plaats van tewerkstelling	A(PGR)	10
04.01 A	Werkende beroepsbevolking per woonplaats naar geslacht, positie in het bedrijf, werkgemeente en bedrijfsklasse	C(APGR)	12 tot 175
B	Werkende beroepsbevolking van vreemde nationaliteit per woonplaats naar ...(zie 04.01 A)	C(APGR)	4 tot 100
04.02	Werkende beroepsbevolking per woonplaats naar geslacht, positie in het bedrijf, bedrijfsklasse en werkgemeente	C(APGR)	12 tot 175
04.03 A	Werkende beroepsbevolking per plaats van tewerkstelling naar geslacht, positie in het bedrijf, woongemeente en bedrijfsklasse	C(APGR) werk.	12 tot 175
B	Werkende beroepsbevolking van vreemde nationaliteit per plaats van tewerkstelling naar ...(zie 04.03 A)	C(APGR) werk.	4 tot 100
04.04	Werkende beroepsbevolking per plaats van tewerkstelling naar geslacht, positie in het bedrijf, bedrijfsklasse en woongemeente	C(APGR) werk.	12 tot 175
04.05	zie tabel 04.01 A: naar werkarrondissement (in plaats van werkgemeente)	(C)APGR	8 tot 109
04.06	zie tabel 04.02: naar werkarrondissement	(C)APGR	8 tot 71
04.07	zie tabel 04.03 A: naar woonarrondissement	(C)APGR werk.	8 tot 107
04.08	zie tabel 04.04: naar woonarrondissement	(C)APGR werk.	8 tot 67
04.09	Werkende beroepsbevolking naar plaats van tewerkstelling, geslacht, leeftijdsgroep en beroepsgroep	CAPGR werk.	1 tot 3
04.10 MVT	Werkende beroepsbevolking per plaats van tewerkstelling naar woonplaats, geslacht en leeftijdsgroep	CAPGR werk.	1 tot 11
04.11	Werkende beroepsbevolking per woonplaats naar plaats van tewerkstelling, geslacht en positie in het bedrijf	CAPGR	1 tot 13
04.12 MVT	Werkende beroepsbevolking per plaats van tewerkstelling naar geslacht, activiteit en positie in het bedrijf	CAPGR werk.	6 tot 12
04.13 MVT	Werkende beroepsbevolking per woonplaats naar plaats van tewerkstelling, geslacht en leeftijdsgroep	CAPGR	1 tot 13
A MVT	Werkende beroepsbevolking van vreemde nationaliteit per woonplaats naar plaats van tewerkstelling, geslacht en leeftijdsgroep	APGR	1 tot 13
10 SOCIO-ECONOMISCHE GROEPEN			
10.01 A MVT	Bevolking naar leeftijdsgroep, geslacht, socio-economische groep en burgerlijke staat	APGR	4 tot 5
B MVT	Bevolking naar leeftijdsgroep, geslacht en socio-economische groep	CAPGR	2
C MVT	Bevolking van Belgische nationaliteit naar leeftijdsgroep, geslacht en socio-economische groep	CAPGR	2

Nr. van de tabel	BENAMING VAN DE TABEL	Administratieve eenheden waarvoor de tabel wordt opgesteld	Aantal bladzijden per tabel
10.02	Werkende beroepsbevolking naar geslacht, leeftijdsgroep, burgerlijke staat, socio-economische groep en afgelegde afstand naar plaats van tewerkstelling		
A	MVT Minder dan 20 km.	(A)PGR	4
B	MVT 20 km en meer.	(A)PGR	4
C	MVT Thuiswerkende bevolking	(A)PGR	4
10.03	Werkende beroepsbevolking geboren in het arrondissement van verblijfplaats, naar geslacht, leeftijdsgroep, burgerlijke staat en socio-economische groep	(A)PGR	4
10.04	Bevolking naar leeftijdsgroep, leeftijdsklasse, geslacht, socio-economische groep naar nationaliteit en statuut van de persoon in het gezin.	(A)PGR	14
12 ACTIVITEIT VAN DE GEHUWDE VROUWEN			
12.01	Vrouwelijke bevolking van 14 jaar en ouder die geen onderwijs met volledig leerplan meer volgt, naar leeftijdsgroep, burgerlijke staat, staat van werkzaamheid en onderwijsniveau	APGR	2 X 4 tot 6
12.02	Gehuwde vrouwen naar staat van werkzaamheid en duur van het (laatste) huwelijk	APGR	1 tot 3
12.03	Gehuwde vrouwen, samenwonend met echtgenoot, naar staat van werkzaamheid, ontwikkelingsfase van de familiekeren en aantal kinderen	APGR	2
12.04	Vrouwelijke werkende beroepsbevolking naar leeftijdsgroep, burgerlijke staat, duur van de prestaties en onderwijsniveau	APGR	12
13 KOSTWINNER			
13.01	Bevolking van de private gezinnen naar staat van werkzaamheid van de gezinsleden en socio-economische groep van de kostwinner	CAPGR	2
13.02 A	Bevolking van de private gezinnen naar staat van werkzaamheid van de gezinsleden, beroepsklasse en positie in het bedrijf van de kostwinner	(C)APGR	2
B	Bevolking van de private gezinnen naar staat van werkzaamheid van de gezinsleden, beroepsgroep en positie in het bedrijf van de kostwinner	APGR	3 tot 8
13.03 A	Bevolking van de private gezinnen naar staat van werkzaamheid van de gezinsleden, bedrijfsafdeling en positie in het bedrijf van de kostwinner	(C)APGR	2
B	Bevolking van de private gezinnen naar staat van werkzaamheid van de gezinsleden, bedrijfsklasse en positie in het bedrijf van de kostwinner	APGR	3 tot 8
13.04	Bevolking van de private gezinnen naar gezinsgrootte en socio-economische groep van de kostwinner	CAPGR	2
13.05	Bevolking van de private gezinnen die onderwijs met volledig leerplan volgt, naar aard van het gevolgde onderwijs en socio-economische groep van de kostwinner	APGR	2

Nr. van de tabel	BENAMING VAN DE TABEL	Administratieve eenheden waarvoor de tabel wordt opgesteld	Aantal bladzijden per tabel
15 BIJBEROEP			
15.01	Bevolking met bijberoep naar geslacht, hoofdberoep en positie in het bedrijf bij het hoofdberoep	APGR	2 tot 13
15.02	MVT Bevolking met bijberoep naar geslacht, beroepsklasse van het hoofdberoep en beroepsgroep van het bijberoep	APGR	1 tot 3
30 tot 35 GEGEVENS PER BUURTEN			
35.01	Werkende beroepsbevolking naar geslacht en bedrijfssector en bevolking zonder beroep naar categorieën	C	1 tot 8
35.02	Bevolking naar grote socio-economische groepen	C	1 tot 8
40 tot 45 WONINGEN			
40.07	Bewoonde particuliere woningen als hoofdverblijf - type van het gebouw - bewoningstitel - staat van werkzaamheid van de referentiepersoon in het gezin		
A	alle woningen		
	A1 - staat van werkzaamheid (algemeen)	CAPGR	1
	A2 - werkende beroepsbevolking naar beroepsgroepen	CAPGR	1
B	Belgen (referentiepersoon in het gezin)		
	B1 - staat van werkzaamheid (algemeen)	CAPGR	1
	B2 - werkende beroepsbevolking naar beroepsgroepen	CAPGR	1
C	Vreemdelingen (referentiepersoon in het gezin)		
	C1 - staat van werkzaamheid (algemeen)	CAPGR	1
	C2 - werkende beroepsbevolking naar beroepsgroepen	CAPGR	1
40.08	Bewoonde particuliere woningen als hoofdverblijf - combinatie van gerieflijkheden - positie in het bedrijf van de referentiepersoon in het gezin		
A	alle woningen	CAPGR	1
B	Belgen (referentiepersoon in het gezin)	CAPGR	1
C	Vreemdelingen (referentiepersoon in het gezin)	CAPGR	1
40.09	Bewoonde particuliere woningen als hoofdverblijf - combinatie van gerieflijkheden - staat van werkzaamheid van de referentiepersoon in het gezin		
A	alle woningen		
	A1 - staat van werkzaamheid (algemeen)	CAPGR	1
	A2 - werkende beroepsbevolking naar beroepsgroepen	CAPGR	1
B	Belgen (referentiepersoon in het gezin)		
	B1 - staat van werkzaamheid (algemeen)	CAPGR	1
	B2 - werkende beroepsbevolking naar beroepsgroepen	CAPGR	1
C	Vreemdelingen (referentiepersoon in het gezin)		
	C1 - staat van werkzaamheid (algemeen)	CAPGR	1
	C2 - werkende beroepsbevolking naar beroepsgroepen	CAPGR	1

- ADMINISTRATIEVE EENHEDEN WAARVOOR DE TABELLEN WORDEN OPGESTELD:

GEBRUIKTE AFKORTINGEN:

C : gemeente (commune)
A : arrondissement
P : provincie
G : gewest
R : Het Rijk
CAPGR: naar woonplaats
CAPGR vertr.: naar vertrekpunt
CAPGR werk.: naar plaats van tewerkstelling
CAPGR onderw.: naar plaats van onderwijsinrichting
CAPGR best.: naar plaats van bestemming

Opmerking: een letter tussen haakjes betekent dat de tabel uitsluitend op verzoek wordt opgesteld voor de administratieve eenheden van het beschouwde niveau.

- TABELLEN PER GESLACHT:

GEBRUIKTE AFKORTINGEN:

MVT : onderscheidene tabellen per geslacht
M : mannen
V : vrouwen
T : totaal (M + V)

- BEDRIJFSINDELING (ACTIVITEITEN)

Bedrijfsafdeling: code van de activiteiten op 1 cijfer (0 tot 9)
Bedrijfsklasse: code van de activiteiten op 2 cijfers (01 tot 99)
Bedrijfsgroep (= activiteit): code van de activiteiten op 3 cijfers (011 tot 999)

- BEROEPSINDELING

Beroepsklasse: code van de beroepen op 1 cijfer
Beroepsgroep: code van de beroepen op 2 cijfers
Beroep: code van de beroepen op 3 cijfers

- INDELING NAAR STAAT VAN WERKZAAMHEID

Onderverdeling in: . Werkende beroepsbevolking
. Werkzoekenden
. Dienstplichtigen
. Sub-totaal "Beroepsbevolking"
. Bevolking zonder beroep
. Staat van werkzaamheid onbekend
Totale bevolking

- POSITIE IN HET BEDRIJF

Onderverdeling in: 1) Zelfstandige
1) Werkgever
2) Bedrijfshoofd in dienstverband
3) Loontrekkende in de openbare sector
4) Bediende in de private sector
5) Arbeider in de private sector
6) Leerjongen - leermeisje
7) Helper
Positie in het bedrijf onbekend

