

# BEVOLKINGS- STATISTIEKEN

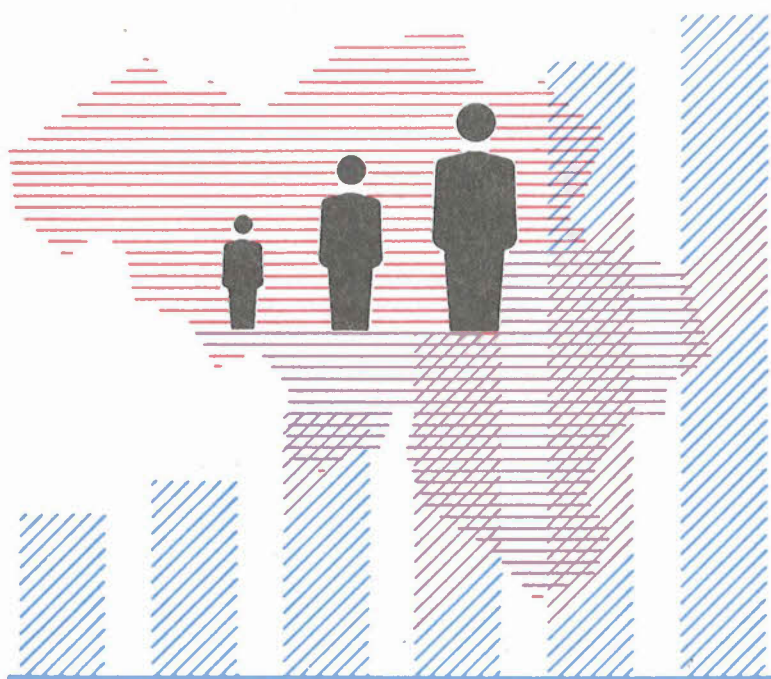

**1996**

Nr 2

**NATIONAAL INSTITUUT VOOR DE STATISTIEK**

MINISTERIE VAN ECONOMISCHE ZAKEN

KONINKRIJK BELGIE



# BEVOLKINGS- STATISTIEKEN

**1996**

**Nr. 2**

Verkrijgbaar bij het **NATIONAAL INSTITUUT VOOR DE STATISTIEK**

Leuvenseweg, 44 - 1000 Brussel  
Rubenslei, 2 - 2018 Antwerpen  
Coupure rechts, 620 - 9000 Gent

Dit nummer	België	: 390 BEF
	Buitenland	: 480 BEF
Abonnement	België	: 1000 BEF
	Buitenland	: 1250 BEF

Postrekening N° 000-2005886-23 van het  
**NIS**, Leuvenseweg, 44 - 1000 Brussel

### **Auteursrecht voorbehouden**

Het reproduceren van de inhoud van deze publikatie is niet toegelaten, noch geheel, noch gedeeltelijk, noch in de oorspronkelijke, noch in bewerkte vorm, tenzij met schriftelijke machtiging vanwege het **Nationaal Instituut voor de Statistiek**.

Het gebruiken van de inhoud van deze publikatie als toelichting of bewijsvoering in een artikel, een boekbespreking of een boek is toegestaan, mits de bron duidelijk en nauwkeurig wordt vermeld.

**Verantwoordelijke uitgever** : Claude Cheruy, Leuvenseweg 44, 1000 Brussel

INHOUDSOPGAVE

	Blz.
<b>Woord vooraf</b>	6
<b>Toelichtingen (Geboorten)</b>	7
<b>Methode voor de berekening van de vruchtbaarheid (tabel 17 en 18)</b>	8
<b>Toelichtingen (Sterfte)</b>	10
<b>GEBOORTEN IN 1992</b>	
Tabel 1 : Geboorten, per provincie, naar geslacht en wettigheid	13
Tabel 2 : Geboorten, per provincie, naar wettigheid en levensvatbaarheid van de pasgeborenen	
A. Absolute cijfers	14
B. Percentages	15
Tabel 3 : Geboorten, per provincie en gewest, naar geslacht en levensvatbaarheid der pasgeborenen	
A. Absolute cijfers (provincies)	16
B. Verhoudingscijfers per 1 000 inwoners (provincies)	18
C. Absolute cijfers (gewesten)	20
D. Verhoudingscijfers per 1 000 inwoners (gewesten)	22
Tabel 4 : Masculiniteitsgraad van de geboorten per provincie en gewest (in %)	24
Tabel 5 : Verhoudingscijfers van de levensvatbaarheid van de pasgeborenen per provincie en gewest	24
Tabel 6 : Bevallingen van meerlingen, per provincie en gewest (inclusief de doodgeboren kinderen)	25
Tabel 7 : Kinderen uit tweelinggeboorten per provincie en gewest	25
Tabel 8 : Geboorten naar de leeftijd en het geboortejaar van de ouders	
Geboorten van Belgische en vreemde nationaliteit	
A. Het Rijk	26
B. Brussels gewest	28
C. Vlaams gewest	30
D. Waals gewest	32
Geboorten van vreemde nationaliteit	
A. Het Rijk	34
B. Brussels gewest	36
C. Vlaams gewest	38
D. Waals gewest	40
Tabel 9 : Procentuele indeling van de levendgeborenen naar de leeftijd van de moeder, per provincie en gewest	42
Tabel 10 : Procentuele indeling van de wettige levendgeborenen naar de leeftijd van de vader, per provincie en gewest	42
Tabel 11 : Wettige geboorten, per provincie en gewest, naar de leeftijd van de vader en de moeder	43
Tabel 12 : Vruchtbaarheidscijfers naar de leeftijd en per gewest	48
Tabel 13 : Gemiddelde leeftijd van de ouders van de wettige pasgeborenen, per provincie en gewest	50
Tabel 14 : Algemene vruchtbaarheidscijfers per provincie en gewest	50
Tabel 15 : Reproductiecijfers (jaren 1988 tot 1992)	51
Tabel 16 : Wettige geboorten naar hun rang in het huidige huwelijk van de ouders	51
Tabel 17 : Gegevens over de vruchtbaarheid per provincie en voor de Kempen en de Ardennen	52
Tabel 18 : Gegevens over de vruchtbaarheid van de Belgen en vreemdelingen per gewest	52
Tabel 19 : Wettige geboorten naar hun rang, rekening houdend met de vorige nog levende kinderen uit het huidige huwelijk van de ouders, per provincie en gewest	
A. Absolute cijfers	54
B. Percentages	54
Tabel 20 : Wettige geboorten naar hun rang, rekening houdend met de vorige (al dan niet overleden) levend geboren kinderen uit het huidige huwelijk van de ouders, per provincie en gewest	
A. Absolute cijfers	55
B. Percentages	55
Tabel 21 : Wettige geboorten naar de duur van het huidige huwelijk van de ouders, per provincie en gewest	56
Tabel 22 : Wettige geboorten naar de leeftijd van de moeder en de duur van het huwelijk, per 1 000 vrouwen van de beschouwde leeftijdsgroep - Vergelijking 1982-1992	57
Tabel 23 : Wettige geboorten per leeftijdsgroep naar de rang van de geboorte per 1 000 vrouwen van de aangegeven leeftijdsgroep - Vergelijking 1982-1992	57

**INHOUDSOPGAVE (vervolg)**

Tabel 24 :	Wettige geboorten naar de leeftijd en het geboortjaar van de moeder en naar de duur van het huidige huwelijk	
	A. Het Rijk .....	58
	B. Brussels gewest .....	62
	C. Vlaams gewest .....	66
	D. Waals gewest .....	70
Tabel 25 :	Wettige geboorten naar het jaar van het huwelijk van de moeder, de duur van dit huwelijk en de leeftijd van de moeder bij het huwelijk	
	A. Het Rijk .....	74
	B. Brussels gewest .....	78
	C. Vlaams gewest .....	82
	D. Waals gewest .....	86
Tabel 26 :	Wettige geboorten naar hun rang in het huidige huwelijk en naar de leeftijd van de moeder	
	A. Het Rijk .....	90
	B. Brussels gewest .....	92
	C. Vlaams gewest .....	94
	D. Waals gewest .....	96
Tabel 27 :	Wettige geboorten naar hun rang in het huidige huwelijk en de duur van dit laatste	
	A. Het Rijk .....	98
	B. Brussels gewest .....	101
	C. Vlaams gewest .....	104
	D. Waals gewest .....	107
Tabel 28 :	Wettige geboorten naar hun rang in het huidige huwelijk en het tijdsverloop na de voorgaande geboorte	
	A. Het Rijk .....	110
	B. Brussels gewest .....	111
	C. Vlaams gewest .....	112
	D. Waals gewest .....	113
Tabel 29 :	Wettige geboorten naar de leeftijd van de moeder, hun rang in het huidige huwelijk en de sociale stand van de ouders	
	A. Het Rijk .....	114
	B. Brussels gewest .....	116
	C. Vlaams gewest .....	118
	D. Waals gewest .....	120
Tabel 30 :	Wettige geboorten naar hun rang in het huidige huwelijk en naar het beroep van de vader	
	A. Het Rijk .....	122
	B. Brussels gewest .....	124
	C. Vlaams gewest .....	126
	D. Waals gewest .....	128
Tabel 31 :	Wettige geboorten naar het geslacht en hun rang in het huidige huwelijk en volgens het geslacht van het voorgaande levend geboren kind .....	130
Tabel 32 :	Geboorten, per provincie en gewest, naar de maand van de bevalling .....	131
Tabel 33 :	Geboorten, per provincie en gewest, naar de plaats van de bevalling .....	131
Tabel 34 :	Geboorten naar de nationaliteit van de ouders voor het huwelijk, per arrondissement, provincie en gewest .....	132
Tabel 35 :	Bevallingen van meerlingen naar de leeftijd van de moeder, het geslacht van de kinderen en hun levensvatbaarheid .....	134

INHOUDSOPGAVE (vervolg)

Biz.

STERFTE IN 1992

Tabel 1 :	Algemene ontwikkeling van de sterfte sedert 1941 .....	138
Tabel 2 :	Algemene evolutie van de sterfte per provincie sedert 1962 en per gewest sedert 1980	
	A. Absoluut aantal .....	139
	B. Verhouding tot 1 000 inwoners .....	140
Tabel 3 :	Sterfte naar geslacht en leeftijdsgroep, in absolute cijfers, van 1981 tot 1992 .....	141
Tabel 4 :	Procentuele indeling van het aantal overledenen naar geslacht en leeftijdsgroep van 1981 tot 1992 .....	142
Tabel 5 :	Sterftecijfer naar geslacht en leeftijdsgroep, van 1981 tot 1992 .....	143
Tabel 6 :	Overledenen naar geslacht, geboortejaar, leeftijd en burgerlijke staat	
	A. Het Rijk .....	144
	B. Brussels gewest .....	152
	C. Vlaams gewest .....	160
	D. Waals gewest .....	168
Tabel 7 :	Overledenen naar geslacht en leeftijdsgroep in de verschillende arrondissementen, provincies en gewesten	
	A. Mannelijk geslacht .....	176
	B. Vrouwelijk geslacht .....	178
Tabel 8 :	Belgen en vreemdelingen overleden in 1991 en 1992 per arrondissement, provincie en gewest .....	180
Tabel 9 :	Overledenen per maand, arrondissement, provincie en gewest .....	181
Tabel 10 :	Overledenen in de leeftijdsgroepen van minder dan 20 jaar en van 60 jaar en meer, per provincie en gewest .....	182
Tabel 11 :	De zuigelingensterfte (sterfte van kinderen jonger dan één jaar) van 1981 tot 1992 .....	182
Tabel 12 :	Zuigelingensterfte van Belgen en vreemdelingen van 1981 tot 1992 .....	183
Tabel 13 :	Overleden kinderen naar leeftijd bij het overlijden per arrondissement, provincie en gewest	
	A. Mannelijk geslacht .....	184
	B. Vrouwelijk geslacht .....	186
Tabel 14 :	Overleden kinderen naar geslacht en naar leeftijd bij het overlijden, van 1977 tot 1992 .....	188
Tabel 15 :	Overledenen minder dan 1 jaar, per maand, geslacht, arrondissement, provincie en gewest	
	A. Mannelijk geslacht .....	189
	B. Vrouwelijk geslacht .....	190
Tabel 16 :	Overleden kinderen van het mannelijk geslacht, per provincie, gewest en maand .....	191
Tabel 17 :	Overleden kinderen van het mannelijk geslacht, per maand, van 1984 tot 1992 .....	191
Tabel 18 :	Overleden kinderen van het vrouwelijk geslacht, per provincie, gewest en maand .....	192
Tabel 19 :	Overleden kinderen van het vrouwelijk geslacht, per maand, van 1984 tot 1992 .....	192
Tabel 20 :	Procentuele indeling van de zuigelingensterfte naar geslacht en leeftijd, van 1979 tot 1992 .....	193
Tabel 21 :	Zuigelingensterftecijfers per geslacht en per leeftijdsgroep, van 1979 tot 1992 .....	194
Tabel 22 :	Zuigelingensterfte naar geslacht en wettigheid, van 1979 tot 1992 .....	195
Tabel 23 :	Zuigelingensterfte naar geslacht, in de verschillende provincies en gewesten, in 1991 en 1992 .....	
Tabel 24 :	Zuigelingensterftecijfers naar geslacht, per arrondissement, provincie en gewest .....	196
Tabel 25 :	Zuigelingensterfte in de verschillende provincies en gewesten (1991 en 1992) .....	197
Tabel 26 :	Neonatale sterfte van 1976 tot 1992 (kinderen die minder dan 28 dagen geleefd hebben) .....	197
Tabel 27 :	Neonatale sterfte per provincie en gewest in 1991 en 1992 .....	198
Tabel 28 :	Neonatale sterftecijfers per provincie en gewest in 1991 en 1992 (brutocijfers voor 1 000 geboorten) .....	198
Tabel 29 :	Perinatale sterfte van 1976 tot 1992 (doodgeboren en tijdens de eerste zes dagen overleden kinderen) .....	199
Tabel 30 :	Perinatale sterfte per provincie en gewest .....	200
Tabel 31 :	Perinatale sterftecijfers per provincie en gewest (verhouding per duizend) .....	201
Tabel 32 :	Perinatale sterfte naar geslacht van 1976 tot 1992. Absoluut aantal .....	202
Tabel 33 :	Perinatale sterfte naar geslacht van 1976 tot 1992. Verhouding tot 1 000 geboorten, doodgeboren ingebrepen .....	203
Tabel 34 :	Vreemdelingen in België gevestigd, overleden in 1992, naar geslacht, geboortejaar, leeftijd en burgerlijke staat .....	204

## WOORD VOORAF

Vroeger werd het medische gedeelte van de statistische formulieren voor de geboorten en overlijdens verwerkt door de provinciale gezondheidsdiensten van het Ministerie van Volksgezondheid. Door de regionalisering en communautarisering van België werd het werk van het Ministerie van Volksgezondheid geleidelijk overgenomen door de Gemeenschappen. Als gevolg daarvan werden de formulieren zeer laattijdig naar het N.I.S. doorgestuurd.

In samenwerking met de Gemeenschappen wordt er aan nieuwe formulieren gewerkt. Deze kunnen optisch gelezen worden, waardoor de verwerking veel sneller kan verlopen. De verwerkingskanalen worden eveneens verbeterd. Spijtig kunnen de nieuwe formulieren pas op 1 januari 1997 in gebruik worden genomen.



## TOELICHTINGEN

### GEBOORTEN

Deze statistiek van de geboorten wordt uitgewerkt aan de hand van de individuele telformulieren die worden opgesteld bij de geboorteaangifte op het bureau van de burgerlijke stand van de gemeente waar de bevalling plaats vindt (feitelijke gemeente). Daar op de individuele telformulieren de gemeente van gewoon verblijf van de moeder vermeld wordt is het mogelijk de geboorte naar deze laatste gemeente (werkelijke gemeente) te rangschikken en aldus het aantal werkelijke geboorten van iedere gemeente te bepalen.

Het totaal aantal werkelijke geboorten van alle gemeenten van het Rijk verschilt van het aantal feitelijke geboorten. De statistiek van de werkelijke geboorten - de enige die gepubliceerd wordt - omvat immers de in het buitenland geboren kinderen wanneer de moeder haar gewone verblijfplaats in België heeft, echter niet de in België geboren kinderen uit een moeder met gewone verblijfplaats in het buitenland.

Het aantal werkelijke geboorten berekend uit de individuele telformulieren verschilt eveneens van het aantal werkelijke geboorten berekend op basis van de bevolkingsregisters (zie de toelichtingen over de loop van de bevolking).

- Tabel 1.- Het kind is wettig geboren wanneer het verwekt werd of geboren is tijdens het huwelijk van de vader en de moeder.
- Tabel 2.- De levend geboren maar levenloos aangegeven kinderen zijn kinderen die levend geboren werden doch die gestorven waren vóór zij bij de beambte van de burgerlijke stand werden aangegeven. Om een geboorte aan te geven beschikt men over 15 dagen, de zaterdagen en de zon- en feestdagen niet inbegrepen, in plaats van drie dagen sinds de wet van 30 maart 1984 in werking getreden is op 1 januari 1985.  
Er moet echter kennis van de bevalling gegeven worden aan de ambtenaar van de burgerlijke stand, uiterlijk de eerste daarop volgende werkdag. Deze kennisgeving moet gedaan worden door de geneesheer of, bij ontstentenis, de vroedvrouw of, bij ontstentenis, de andere personen die bij de bevalling tegenwoordig zijn geweest of bij wie de bevalling heeft plaatsgehad. De directie van de ziekenhuizen, klinieken, kraaminrichtingen en andere verpleeginrichtingen is ook gehouden kennis te geven.  
Doodgeboren kinderen zijn kinderen die, na de 180e dag van de zwangerschap, levenloos ter wereld komen. Zij werden in deze tabel opgenomen volgens de statistiek van de sterfgevallen en niet volgens die van de geboorten.
- Tabel 6.- en 7 In tabel 6 is een bevalling van meerlingen als eenheid geteld; in tabel 7 daarentegen is elk kind afzonderlijk geteld.
- Tabel 13.- Voor een grondigere analyse zou de verhouding moeten bepaald worden tussen het aantal wettige geboorten en het aantal gehuwde vrouwen van 15 tot 44 jaar enkel gekend bij volkstellingen.
- Tabel 14.- Het vruchtbaarheidscijfer per leeftijd is gelijk aan de procentuele verhouding van het aantal geboorten uit moeders van een bepaalde leeftijd t.o.v. het gemiddeld aantal vrouwen in die leeftijd bij het begin en het einde van het beschouwde jaar.
- Tabel 16.- Kinderen van tweelingen, drielingen, enz. zijn in dit verband niet van gelijke rang maar worden beschouwd in de volgorde van inschrijving.
- Tabel 21.- en 22 Onder duur van het huidige huwelijk verstaat men de exacte huwelijksduur en niet het verschil tussen het geboortjaar en het jaartal van het huwelijk.
- Tabel 23.- De cijfers in de totaal kolom verschillen licht van die uit tabel 22 omdat het aantal "onbekend" niet hetzelfde is in de twee tabellen.
- Tabel 34.- In deze tabel gaat het eveneens over werkelijke geboorten; de geboorten zijn dus toegewezen aan de gemeenten, arrondissementen, provincies van gewoon verblijf.

## METHODE VOOR DE BEREKENING VAN DE VRUCHTBAARHEID (tabel 17 en 18)

### 1. BASISGEGEVENS

Alleen geboorten van levend geboren kinderen - met inbegrip van de levenloos aangegeven kinderen maar niet de doodgeborenen - op het grondgebied van het Rijk worden geteld, en wel telkens over één kalenderjaar.

Deze geboorten worden uitgesplitst naar de leeftijd van de moeder, per levensjaar tussen 15 en 49 jaar (verstreken jaren). Hogere en lagere leeftijden waarop slechts een gering aantal geboorten plaatsvindt, worden uitgesloten wegens de risico's van registratiefouten.

De geboortecijfers worden berekend op de bevolking die op 30 juni van het refententiejaar op het grondgebied van het Rijk verblijft. Zo kunnen de berekeningen coherent worden gehouden.

Voor bepaalde parameters speelt ook de mortaliteit een rol. Hiervoor werden de sterftekansen uit de tabellen 1979-1982 gebruikt met betrekking tot het onderdeel van de bevolking waarvan sprake. Als er geen specifieke tabel bestond, werd de meest benaderende tabel gekozen. Deze keuze kan een merkbare invloed hebben op het nettoreproductiecijfer van Kuczynski en op het Loktacijfer, de invloed op het interval tussen generaties is eerder gering (de andere variabelen houden geen rekening met de mortaliteit).

### 2. BEREKENDE PARAMETERS EN GEBRUIKTE FORMULES

#### Het brutoreproductiecijfer van Kuczynski

is de som over de leeftijden van de vrouwelijke vruchtbaarheidscijfers (aantal geboorten van meisjes per vrouw) per leeftijd.

$$K_b = \text{SOM} (\text{FECf})_a$$

Het is een momentopname van het aantal meisjes van een vrouw op "gemiddelde" leeftijd.

Aangezien ook vóór het moederschap reeds vrouwelijke mortaliteit optreedt, stelt een waarde van 1.022 ongeveer een stabiele bevolking voor.

#### Het nettoreproductiecijfer van Kuczynski

is de som over de leeftijden van de vrouwelijke vruchtbaarheid vermenigvuldigd met de overlevingskans van de vrouwen.

$$K_n = \text{SOM} ( (\text{FECf})_a \times (\text{Qf})_a ) = \text{SOM} (\text{FECfn})_a$$

Dit is in zekere zin een "weging" van de vrouwelijke vruchtbaarheid, waardoor ze representatief wordt voor een ganse generatie. Een waarde 1 vertegenwoordigt een stabiele bevolking.

#### De som van de herleide geboorten

is de som over de leeftijden van de vruchtbaarheidscijfers per leeftijd

$$\text{FEC} = \text{SOM} ( (\text{FEC})_a$$

Zij geeft een momentopname van het aantal kinderen van een vrouw op "gemiddelde" leeftijd; bijgevolg geeft zij de vruchtbaarheid weer van een gelijkmatig verdeelde vrouwelijke bevolking ("rechthoekige" pyramide, althans tussen 15 en 49 jaar).

Aangezien men rekening moet houden met de vrouwelijke mortaliteit vóór het moederschap en de masculiniteit van de geboorten, is bij ongeveer 2,1 kinderen per vrouw de hernieuwing van de generaties verzekerd.

### **Het interval tussen de opeenvolgende generaties**

bekomt men als volgt: eerst berekent men voor elke leeftijd het produkt van de netto-vruchtbaarheid (Kuczynski) met de leeftijd. Vervolgens telt men die getallen over de leeftijden op. Het resultaat deelt men door het netto-reproductiecijfer.

$$\text{GEN} = \left( \sum \text{FEC}_{fn} \right) : K_n$$

### **Het cijfer van natuurlijke aangroei of Lotkacijfer**

vloeit voort uit het netto-reproductiecijfer. Men verheft dit tot de macht met als exponent het omgekeerde van het interval tussen generaties en trekt er dan 1 af.

$$\text{LOT} = \left( K_n \cdot (1:\text{GEN}) \right) - 1$$

Bij de berekening van het cijfer van natuurlijke aangroei wordt dus rekening gehouden met de vrouwelijke vruchtbaarheid, de overlevingskans tussen de geboorten en de bevalling en de duur van een generatie. Het resultaat kan positief of negatief zijn. Indien het 0 bedraagt is de bevolking stabiel.

### **De gemiddelde leeftijd bij de bevalling**

is het gewogen gemiddelde van de leeftijd bij de bevalling met het aantal geboorten op die leeftijd als wegingsfactor.

$$\text{AMM} = \sum \text{NAI}_a \cdot a$$

### **De mediaanleeftijd bij de bevalling**

is de leeftijd waarop geldt dat er evenveel jongere bevallende moeders zijn dan oudere. Een correctie wordt toegepast voor het effect van de groepering van de geboorten in leeftijdsklassen van één jaar.

### **De leeftijd die overeenstemt met de modus van het aantal geboorten**

is de leeftijd waarop zich een maximum aan geboorten voordoet. Een correctie wordt toegepast voor het effect van de groepering van de geboorten in leeftijdsklassen van één jaar. De juiste leeftijd bevindt zich op een afstand van de klassegrenzen, die evenredig is met de afstand tussen de modus en de twee aangrenzende klassen.

### **De leeftijd die overeenstemt met de modus van de vruchtbaarheid**

is de leeftijd met de grootste vruchtbaarheid. Een correctie wordt toegepast voor het effect van de groepering van de geboorten in leeftijdsklassen van één jaar. De juiste leeftijd bevindt zich op een afstand van de klassegrenzen, die evenredig is met de afstand tussen de modus en de twee aangrenzende klassen.

## **3. ONDERDELEN VAN DE BEVOLKING**

De vruchtbaarheid wordt berekend voor de totale in België verblijvende bevolking.

Ze wordt eveneens berekend voor volgende onderdelen:

### **Geografisch:**

- de drie gewesten
- de negen provincies
- een uitsplitsing volgens urbanisatiegraad, waarbij men een onderscheid maakt tussen landelijke, gemengde en stedelijke zones; de juiste omschrijving vindt men in de N.I.S.-studie "Typologie van de administratieve arrondissementen".
- twee - vanuit demografisch oogpunt - typische zones, namelijk de Kempen (de arrondissementen Turnhout, Hasselt en Maaseik) en de Ardennen (de arrondissementen Bastenaken, Marche-en-Famenne en Neufchâteau).

### **Naar nationaliteit:**

Er wordt een onderscheid gemaakt tussen Belgen en vreemdelingen, zowel op nationaal als op gewestelijk vlak.

## TOELICHTINGEN

### STERFGEVALLEN

De statistiek van de sterfte wordt uitgewerkt aan de hand van de individuele telformulieren die worden opgesteld bij de aangifte van het overlijden op het bureau van de burgerlijke stand van de gemeente waar het overlijden plaats vond (feitelijke gemeente). Doordat op de individuele telformulieren de gemeente van gewoon verblijf van de overledene vermeld wordt, is het mogelijk de sterfgevallen naar de gemeente van gewoon verblijf (werkelijke gemeente) te rangschikken en aldus het aantal werkelijke sterfgevallen van iedere gemeente te bepalen. Bij deze berekening worden de in het buitenland overleden inwoners van elke Belgische gemeente toegevoegd en worden in België gestorven maar in het buitenland wonende personen in mindering gebracht.

Hierdoor ontstaat een verschil tussen het aantal werkelijke en het aantal feitelijke sterfgevallen. Het aantal werkelijke sterfgevallen berekend uit de individuele telformulieren verschilt eveneens van het aantal werkelijke sterfgevallen berekend op basis van de bevolkingsregisters (zie de toelichtingen over de loop van de bevolking).

Tabel 11.- Het kind geboren in een bepaald jaar en gestorven voor het één jaar oud is kan ofwel gestorven zijn in het jaar van zijn geboorte ofwel in het daaropvolgend jaar. Het is dus niet helemaal correct de verhouding te berekenen tussen het aantal gestorven kinderen van minder dan één jaar, van een bepaald jaar en het aantal geboorten tijdens hetzelfde jaar (brutocijfers). Daarom werden verbeterde cijfers en quotiënten berekend. Voor toelichtingen in dit verband, zie Statistisch Tijdschrift nr. 7-8 van juli - augustus 1966 of nr. 11 van november 1967.

Tabel 14.- De leeftijd van de kinderen die minder dan een maand geleefd hebben worden berekend in uren en herleid tot dagen van 24 uur. Die berekening is slechts mogelijk wanneer op het telformulier het uur van geboorte en het uur van overlijden is vermeld. Indien zulks niet het geval is wordt het aantal geleefde dagen geraamd door het verschil te maken tussen de geboorte- en overlijdensdatum.

GEBORTEN IN 1992



Tabel 1.- GEBOORTEN NAAR GESLACHT EN WETTIGHEID,  
PER PROVINCIE

JAREN 1987-1992

PROVINCIES	Jaren	Jongens			Meisjes			Totaal geboorten		
		wettige	onwettige	totaal	wettige	onwettige	totaal	wettige	onwettige	totaal
Antwerpen	1987	9 042	614	9 656	8 471	624	9 095	17 513	1 238	18 751
	1988	8 905	756	9 661	8 504	715	9 219	17 409	1 471	18 880
	1989	8 888	785	9 673	8 500	768	9 268	17 388	1 553	18 941
	1990	9 198	894	10 092	8 882	822	9 704	18 080	1 716	19 796
	1991	9 175	1 027	10 202	8 699	950	9 649	17 874	1 977	19 851
	1992	9 130	1 065	10 195	8 734	1 002	9 736	17 864	2 067	19 931
Brabant	1987	12 032	1 731	13 763	11 305	1 599	12 904	23 337	3 330	26 667
	1988	12 053	2 025	14 078	11 458	1 906	13 364	23 511	3 931	27 442
	1989	12 098	2 126	14 224	11 678	1 995	13 673	23 776	4 121	27 897
	1990	12 538	2 240	14 778	11 922	2 028	13 950	24 460	4 268	28 728
	1991	12 507	2 289	14 796	11 928	2 236	14 164	24 435	4 525	28 960
	1992	12 373	2 372	14 745	11 843	2 339	14 182	24 216	4 711	28 927
Henegouwen	1987	6 700	1 064	7 764	6 394	1 020	7 414	13 094	2 084	15 178
	1988	6 816	1 278	8 094	6 356	1 209	7 565	13 172	2 487	15 659
	1989	6 823	1 374	8 197	6 291	1 338	7 629	13 114	2 712	15 826
	1990	6 546	1 448	7 994	6 282	1 348	7 630	12 828	2 796	15 624
	1991	6 598	1 638	8 236	6 319	1 644	7 963	12 917	3 282	16 199
	1992	6 200	1 780	7 980	5 943	1 647	7 590	12 143	3 427	15 570
Luik	1987	5 229	854	6 083	4 985	788	5 773	10 214	1 642	11 856
	1988	5 422	1 025	6 447	5 034	938	5 972	10 456	1 963	12 419
	1989	5 278	1 057	6 335	5 036	1 032	6 068	10 314	2 089	12 403
	1990	5 286	1 135	6 421	5 108	1 062	6 170	10 394	2 197	12 591
	1991	5 474	1 143	6 617	5 093	1 142	6 235	10 567	2 285	12 852
	1992	5 144	1 272	6 416	4 866	1 268	6 134	10 010	2 540	12 550
Limburg	1987	4 540	125	4 665	4 288	103	4 391	8 828	228	9 056
	1988	4 544	147	4 691	4 221	139	4 360	8 765	286	9 051
	1989	4 502	186	4 688	4 288	147	4 435	8 790	333	9 123
	1990	4 667	180	4 847	4 383	177	4 560	9 050	357	9 407
	1991	4 733	212	4 945	4 437	189	4 626	9 170	401	9 571
	1992	4 631	223	4 854	4 354	227	4 581	8 985	450	9 435
Luxemburg	1987	1 465	98	1 563	1 436	118	1 554	2 901	216	3 117
	1988	1 546	131	1 677	1 431	133	1 564	2 977	264	3 241
	1989	1 463	147	1 610	1 420	137	1 557	2 883	284	3 167
	1990	1 446	180	1 626	1 375	152	1 527	2 821	332	3 153
	1991	1 506	192	1 698	1 406	183	1 589	2 912	375	3 287
	1992	1 500	225	1 725	1 326	205	1 531	2 826	430	3 256
Namen	1987	2 441	358	2 799	2 311	269	2 580	4 752	627	5 379
	1988	2 401	382	2 783	2 314	389	2 703	4 715	771	5 486
	1989	2 418	383	2 801	2 359	394	2 753	4 777	777	5 554
	1990	2 455	457	2 912	2 275	407	2 682	4 730	864	5 594
	1991	2 385	480	2 865	2 288	469	2 757	4 673	949	5 622
	1992	2 385	531	2 916	2 285	475	2 760	4 670	1 006	5 676
Oost-Vlaanderen	1987	7 147	385	7 532	6 689	389	7 078	13 836	774	14 610
	1988	7 034	466	7 500	6 690	451	7 141	13 724	917	14 641
	1989	7 047	558	7 605	6 710	514	7 224	13 757	1 072	14 829
	1990	7 282	567	7 849	7 035	534	7 569	14 317	1 101	15 418
	1991	7 372	623	7 995	7 052	593	7 645	14 424	1 216	15 640
	1992	7 288	704	7 992	7 009	681	7 690	14 297	1 385	15 682
West-Vlaanderen	1987	6 270	295	6 565	5 885	290	6 175	12 155	585	12 740
	1988	6 239	350	6 589	6 027	344	6 371	12 266	694	12 960
	1989	6 439	376	6 815	5 985	364	6 349	12 424	740	13 164
	1990	6 519	383	6 902	6 204	359	6 563	12 723	742	13 465
	1991	6 773	459	7 232	6 286	424	6 710	13 059	883	13 942
	1992	6 553	507	7 060	6 254	433	6 687	12 807	940	13 747
Het Rijk	1987	54 866	5 524	60 390	51 764	5 200	56 964	106 630	10 724	117 354
	1988	54 960	6 560	61 520	52 035	6 224	58 259	106 995	12 784	119 779
	1989	54 956	6 992	61 948	52 267	6 689	58 956	107 223	13 681	120 904
	1990	55 937	7 484	63 421	53 466	6 889	60 355	109 403	14 373	123 776
	1991	56 523	8 063	64 586	53 508	7 830	61 338	110 031	15 893	125 924
	1992	55 204	8 679	63 883	52 614	8 277	60 891	107 818	16 956	124 774

Tabel 2.- GEBORTEN NAAR WETTIGHEID EN LEVENSVATBAARHEID VAN DE PASGEBORENEN,  
PER PROVINCIE

A.- ABSOLUTE CIJFERS

JAREN 1987-1992

PROVINCIES	Jaren	LEVENDGEBOREN									DOODGEBOREN		
		Levend aangegeven			Levenloos aangegeven			Totaal			wettige	onwettige	totaal
		wettige	onwettige	totaal	wettige	onwettige	totaal	wettige	onwettige	totaal			
Antwerpen	1987	17 506	1 238	18 744	7	-	7	17 513	1 238	18 751	112	13	125
	1988	17 401	1 471	18 872	8	-	8	17 409	1 471	18 880	104	14	118
	1989	17 373	1 551	18 924	15	2	17	17 388	1 553	18 941	110	12	122
	1990	18 061	1 714	19 775	19	2	21	18 080	1 716	19 796	83	10	93
	1991	17 862	1 976	19 838	12	1	13	17 874	1 977	19 851	89	15	104
	1992	17 850	2 065	19 915	14	2	16	17 864	2 067	19 931	89	17	106
Brabant	1987	23 328	3 322	26 650	9	8	17	23 337	3 330	26 667	129	27	156
	1988	23 497	3 924	27 421	14	7	21	23 511	3 931	27 442	136	31	167
	1989	23 718	4 108	27 826	58	13	71	23 776	4 121	27 897	131	25	156
	1990	24 423	4 263	28 686	37	5	42	24 460	4 268	28 728	124	32	156
	1991	24 394	4 515	28 909	41	10	51	24 435	4 525	28 960	123	26	149
	1992	24 187	4 702	28 889	29	9	38	24 216	4 711	28 927	108	27	135
Henegouwen	1987	13 076	2 076	15 152	18	8	26	13 094	2 084	15 178	72	27	99
	1988	13 157	2 486	15 643	15	1	16	13 172	2 487	15 659	72	15	87
	1989	13 103	2 710	15 813	11	2	13	13 114	2 712	15 826	78	16	94
	1990	12 820	2 795	15 615	8	1	9	12 828	2 796	15 624	76	30	106
	1991	12 908	3 282	16 190	9	-	9	12 917	3 282	16 199	67	17	84
	1992	12 140	3 426	15 566	3	1	4	12 143	3 427	15 570	69	19	88
Luik	1987	10 212	1 642	11 854	2	-	2	10 214	1 642	11 856	56	6	62
	1988	10 455	1 963	12 418	1	-	1	10 456	1 963	12 419	48	9	57
	1989	10 313	2 089	12 402	1	-	1	10 314	2 089	12 403	48	21	69
	1990	10 394	2 197	12 591	-	-	-	10 394	2 197	12 591	58	21	79
	1991	10 564	2 283	12 847	3	2	5	10 567	2 285	12 852	58	12	70
	1992	10 007	2 540	12 547	3	-	3	10 010	2 540	12 550	47	19	66
Limburg	1987	8 812	228	9 040	16	-	16	8 828	228	9 056	54	2	56
	1988	8 756	286	9 042	9	-	9	8 765	286	9 051	62	2	64
	1989	8 785	333	9 118	5	-	5	8 790	333	9 123	56	7	63
	1990	9 043	357	9 400	7	-	7	9 050	357	9 407	42	4	46
	1991	9 162	401	9 563	8	-	8	9 170	401	9 571	46	1	47
	1992	8 977	450	9 427	8	-	8	8 985	450	9 435	44	3	47
Luxemburg	1987	2 897	216	3 113	4	-	4	2 901	216	3 117	14	4	18
	1988	2 974	264	3 238	3	-	3	2 977	264	3 241	16	2	18
	1989	2 882	284	3 166	1	-	1	2 883	284	3 167	15	2	17
	1990	2 819	332	3 151	2	-	2	2 821	332	3 153	11	2	13
	1991	2 911	375	3 286	1	-	1	2 912	375	3 287	18	5	23
	1992	2 825	430	3 255	1	-	1	2 826	430	3 256	16	3	19
Namen	1987	4 749	626	5 375	3	1	4	4 752	627	5 379	30	4	34
	1988	4 713	770	5 483	2	1	3	4 715	771	5 486	28	9	37
	1989	4 776	777	5 553	1	-	1	4 777	777	5 554	35	3	38
	1990	4 726	864	5 590	4	-	4	4 730	864	5 594	40	5	45
	1991	4 671	948	5 619	2	1	3	4 673	949	5 622	25	5	30
	1992	4 668	1 004	5 672	2	2	4	4 670	1 006	5 676	23	9	32
Oost-Vlaanderen	1987	13 792	773	14 565	44	1	45	13 836	774	14 610	87	5	92
	1988	13 689	913	14 602	35	4	39	13 724	917	14 641	66	5	71
	1989	13 721	1 067	14 788	36	5	41	13 757	1 072	14 829	84	9	93
	1990	14 288	1 097	15 385	29	4	33	14 317	1 101	15 418	85	2	87
	1991	14 396	1 214	15 610	28	2	30	14 424	1 216	15 640	67	11	78
	1992	14 267	1 384	15 651	30	1	31	14 297	1 385	15 682	70	12	82
West-Vlaanderen	1987	12 145	582	12 727	10	3	13	12 155	585	12 740	60	4	64
	1988	12 243	692	12 935	23	2	25	12 266	694	12 960	52	5	57
	1989	12 411	738	13 149	13	2	15	12 424	740	13 164	57	6	63
	1990	12 714	741	13 455	9	1	10	12 723	742	13 465	52	5	57
	1991	13 050	883	13 933	9	-	9	13 059	883	13 942	54	9	63
	1992	12 794	939	13 733	13	1	14	12 807	940	13 747	61	15	76
Het Rijk	1987	106 517	10 703	117 220	113	21	134	106 630	10 724	117 354	614	92	706
	1988	106 885	12 769	119 654	110	15	125	106 995	12 784	119 779	584	92	676
	1989	107 082	13 657	120 739	141	24	165	107 223	13 681	120 904	614	101	715
	1990	109 288	14 360	123 648	115	13	128	109 403	14 373	123 776	571	111	682
	1991	109 918	15 877	125 795	113	16	129	110 031	15 893	125 924	547	101	648
	1992	107 715	16 940	124 655	103	16	119	107 818	16 956	124 774	527	124	651



Tabel 2.- GEBOORTEN NAAR WETTIGHEID EN LEVENSVATBAARHEID VAN DE PASGEBORENEN,  
PER PROVINCIE (vervolg)

B.- PERCENTAGES

JAREN 1987-1992

PROVINCIES	Jaren	LEVENDGEBOREN									DOODGEBOREN		
		Levend aangegeven			Levenloos aangegeven			Totaal			wettige	onwet- tige	totaal
		wettige	onwet- tige	totaal	wettige	onwet- tige	totaal	wettige	onwet- tige	totaal			
Antwerpen	1987	93.39	6.60	100	100.00	-	100	93.39	6.60	100	89.60	10.40	100
	1988	92.20	7.79	100	100.00	-	100	92.20	7.79	100	88.13	11.86	100
	1989	91.80	8.19	100	88.23	11.76	100	91.80	8.19	100	90.16	9.83	100
	1990	91.33	8.66	100	90.47	9.52	100	91.33	8.66	100	89.24	10.75	100
	1991	90.03	9.96	100	92.30	7.69	100	90.04	9.95	100	85.57	14.42	100
	1992	89.63	10.36	100	87.50	12.50	100	89.62	10.37	100	83.96	16.03	100
Brabant	1987	87.53	12.46	100	52.94	47.05	100	87.51	12.48	100	82.69	17.30	100
	1988	85.68	14.31	100	66.66	33.33	100	85.67	14.32	100	81.43	18.56	100
	1989	85.23	14.76	100	81.69	18.30	100	85.22	14.77	100	83.97	16.02	100
	1990	85.13	14.86	100	88.09	11.90	100	85.14	14.85	100	79.48	20.51	100
	1991	84.38	15.61	100	80.39	19.60	100	84.37	15.62	100	82.55	17.44	100
	1992	83.72	16.27	100	76.31	23.68	100	83.71	16.28	100	80.00	20.00	100
Henegouwen	1987	86.29	13.70	100	69.23	30.76	100	86.26	13.73	100	72.72	27.27	100
	1988	84.10	15.89	100	93.75	6.25	100	84.11	15.88	100	82.75	17.24	100
	1989	82.86	17.13	100	84.61	15.38	100	82.86	17.13	100	82.97	17.02	100
	1990	82.10	17.89	100	88.88	11.11	100	82.10	17.89	100	71.69	28.30	100
	1991	79.72	20.27	100	100.00	-	100	79.73	20.26	100	79.76	20.23	100
	1992	77.99	22.00	100	75.00	25.00	100	77.98	22.01	100	78.40	21.59	100
Luik	1987	86.14	13.85	100	100.00	-	100	86.15	13.84	100	90.32	9.67	100
	1988	84.19	15.80	100	100.00	-	100	84.19	15.80	100	84.21	15.78	100
	1989	83.15	16.84	100	100.00	-	100	83.15	16.84	100	69.56	30.43	100
	1990	82.55	17.44	100	88.88	11.11	100	82.55	17.44	100	73.41	26.58	100
	1991	82.22	17.77	100	60.00	40.00	100	82.22	17.77	100	82.85	17.14	100
	1992	79.75	20.24	100	100.00	-	100	79.76	20.23	100	71.21	28.78	100
Limburg	1987	97.47	2.52	100	100	-	100	97.48	2.51	100	96.42	3.57	100
	1988	96.83	3.16	100	100	-	100	96.84	3.15	100	96.87	3.12	100
	1989	96.34	3.65	100	100	-	100	96.34	3.65	100	88.88	11.11	100
	1990	96.20	3.79	100	100	-	100	96.20	3.79	100	91.30	8.69	100
	1991	95.80	4.19	100	100	-	100	95.81	4.18	100	97.87	2.12	100
	1992	95.22	4.77	100	100	-	100	95.23	4.76	100	93.61	6.38	100
Luxemburg	1987	93.06	6.93	100	100	-	100	93.07	6.92	100	77.77	22.22	100
	1988	91.84	8.15	100	100	-	100	91.85	8.14	100	88.88	11.11	100
	1989	91.02	8.97	100	100	-	100	91.03	8.96	100	88.23	11.76	100
	1990	89.46	10.53	100	100	-	100	89.47	10.52	100	84.61	15.38	100
	1991	88.58	11.41	100	100	-	100	88.59	11.40	100	78.26	21.73	100
	1992	86.78	13.21	100	100	-	100	86.79	13.20	100	84.21	15.78	100
Namen	1987	88.35	11.64	100	75.00	25.00	100	88.34	11.65	100	88.23	11.76	100
	1988	85.95	14.04	100	66.66	33.33	100	85.94	14.05	100	75.67	24.32	100
	1989	86.00	13.99	100	100.00	-	100	86.01	13.98	100	92.10	7.89	100
	1990	84.54	15.45	100	100.00	-	100	84.55	15.44	100	88.88	11.11	100
	1991	83.12	16.87	100	66.66	33.33	100	83.11	16.88	100	83.33	16.66	100
	1992	82.29	17.70	100	50.00	50.00	100	82.27	17.72	100	71.87	28.12	100
Oost-Vlaanderen	1987	94.69	5.30	100	97.77	2.22	100	94.70	5.29	100	94.56	5.43	100
	1988	93.74	6.25	100	89.74	10.25	100	93.73	6.26	100	92.95	7.04	100
	1989	92.78	7.21	100	87.80	12.19	100	92.77	7.22	100	90.32	9.67	100
	1990	92.86	7.13	100	87.87	12.12	100	92.85	7.14	100	97.70	2.29	100
	1991	92.22	7.77	100	93.33	6.66	100	92.22	7.77	100	85.89	14.10	100
	1992	91.15	8.84	100	96.77	3.22	100	91.16	8.83	100	85.36	14.63	100
West-Vlaanderen	1987	95.42	4.57	100	76.92	23.07	100	95.40	4.59	100	93.75	6.25	100
	1988	94.65	5.34	100	92.00	8.00	100	94.64	5.35	100	91.22	8.77	100
	1989	94.38	5.61	100	86.66	13.33	100	94.37	5.62	100	90.47	9.52	100
	1990	94.49	5.50	100	90.00	10.00	100	94.48	5.51	100	91.22	8.77	100
	1991	93.66	6.33	100	100.00	-	100	93.66	6.33	100	85.71	14.28	100
	1992	93.16	6.83	100	92.85	7.14	100	93.16	6.83	100	80.26	19.73	100
Het Rijk	1987	90.86	9.13	100	84.32	15.67	100	90.86	9.13	100	86.96	13.03	100
	1988	89.32	10.67	100	88.00	12.00	100	89.32	10.67	100	86.39	13.60	100
	1989	88.68	11.31	100	85.45	14.54	100	88.68	11.31	100	85.87	14.12	100
	1990	88.38	11.61	100	89.84	10.15	100	88.38	11.61	100	83.72	16.27	100
	1991	87.37	12.62	100	87.59	12.40	100	87.37	12.62	100	84.41	15.58	100
	1992	86.41	13.58	100	86.55	13.44	100	86.41	13.58	100	80.95	19.04	100

Tabel 3.- GEBOORTEN NAAR GESLACHT EN LEVENSVATBAARHEID

## A.- ABSOLUTE CIJFERS

PROVINCIES	JAREN	LEVEND GEBOREN								
		Levend aangegeven			Levenloos aangegeven			Totaal		
		Jongens	Meisjes	Totaal	Jongens	Meisjes	Totaal	Jongens	Meisjes	Totaal
Antwerpen	1987	9 651	9 093	18 744	5	2	7	9 656	9 095	18 751
	1988	9 659	9 213	18 872	2	6	8	9 661	9 219	18 880
	1989	9 662	9 262	18 924	11	6	17	9 673	9 268	18 941
	1990	10 078	9 697	19 775	14	7	21	10 092	9 704	19 796
	1991	10 195	9 643	19 838	7	6	13	10 202	9 649	19 851
	1992	10 187	9 728	19 915	8	8	16	10 195	9 736	19 931
Brabant	1987	13 752	12 898	26 650	11	6	17	13 763	12 904	26 667
	1988	14 066	13 355	27 421	12	9	21	14 078	13 364	27 442
	1989	14 182	13 644	27 826	42	29	71	14 224	13 673	27 897
	1990	14 749	13 937	28 686	29	13	42	14 778	13 950	28 728
	1991	14 766	14 143	28 909	30	21	51	14 796	14 164	28 960
	1992	14 724	14 165	28 889	21	17	38	14 745	14 182	28 927
Henegouwen	1987	7 751	7 401	15 152	13	13	26	7 764	7 414	15 178
	1988	8 083	7 560	15 643	11	5	16	8 094	7 565	15 659
	1989	8 190	7 623	15 813	7	6	13	8 197	7 629	15 826
	1990	7 989	7 626	15 615	5	4	9	7 994	7 630	15 624
	1991	8 230	7 960	16 190	6	3	9	8 236	7 963	16 199
	1992	7 978	7 588	15 566	2	2	4	7 980	7 590	15 570
Luik	1987	6 081	5 773	11 854	2	-	2	6 083	5 773	11 856
	1988	6 446	5 972	12 418	1	-	1	6 447	5 972	12 419
	1989	6 335	6 067	12 402	-	1	1	6 335	6 068	12 403
	1990	6 421	6 170	12 591	-	-	-	6 421	6 170	12 591
	1991	6 614	6 233	12 847	3	2	5	6 617	6 235	12 852
	1992	6 414	6 133	12 547	2	1	3	6 416	6 134	12 550
Limburg	1987	4 657	4 383	9 040	8	8	16	4 665	4 391	9 056
	1988	4 686	4 356	9 042	5	4	9	4 691	4 360	9 051
	1989	4 686	4 432	9 118	2	3	5	4 688	4 435	9 123
	1990	4 845	4 555	9 400	2	5	7	4 847	4 560	9 407
	1991	4 940	4 623	9 563	5	3	8	4 945	4 626	9 571
	1992	4 850	4 577	9 427	4	4	8	4 854	4 581	9 435
Luxemburg	1987	1 562	1 551	3 113	1	3	4	1 563	1 554	3 117
	1988	1 674	1 564	3 238	3	-	3	1 677	1 564	3 241
	1989	1 610	1 556	3 166	-	1	1	1 610	1 557	3 167
	1990	1 625	1 526	3 151	1	1	2	1 626	1 527	3 153
	1991	1 697	1 589	3 286	1	-	1	1 698	1 589	3 287
	1992	1 724	1 531	3 255	1	-	1	1 725	1 531	3 256
Namen	1987	2 796	2 579	5 375	3	1	4	2 799	2 580	5 379
	1988	2 781	2 702	5 483	2	1	3	2 783	2 703	5 486
	1989	2 800	2 753	5 553	1	-	1	2 801	2 753	5 554
	1990	2 909	2 681	5 590	3	1	4	2 912	2 682	5 594
	1991	2 862	2 757	5 619	3	-	3	2 865	2 757	5 622
	1992	2 913	2 759	5 672	3	1	4	2 916	2 760	5 676
Oost-Vlaanderen	1987	7 503	7 062	14 565	29	16	45	7 532	7 078	14 610
	1988	7 479	7 123	14 602	21	18	39	7 500	7 141	14 641
	1989	7 578	7 210	14 788	27	14	41	7 605	7 224	14 829
	1990	7 831	7 554	15 385	18	15	33	7 849	7 569	15 418
	1991	7 975	7 635	15 610	20	10	30	7 995	7 645	15 640
	1992	7 974	7 677	15 651	18	13	31	7 992	7 690	15 682
West-Vlaanderen	1987	6 557	6 170	12 727	8	5	13	6 565	6 175	12 740
	1988	6 572	6 363	12 935	17	8	25	6 589	6 371	12 960
	1989	6 804	6 345	13 149	11	4	15	6 815	6 349	13 164
	1990	6 895	6 560	13 455	7	3	10	6 902	6 563	13 465
	1991	7 226	6 707	13 933	6	3	9	7 232	6 710	13 942
	1992	7 052	6 681	13 733	8	6	14	7 060	6 687	13 747
Het Rijk	1987	60 310	56 910	117 220	80	54	134	60 390	56 964	117 354
	1988	61 446	58 208	119 654	74	51	125	61 520	58 259	119 779
	1989	61 847	58 892	120 739	101	64	165	61 948	58 956	120 904
	1990	63 342	60 306	123 648	79	49	128	63 421	60 355	123 776
	1991	64 505	61 290	125 795	81	48	129	64 586	61 338	125 924
	1992	63 816	60 839	124 655	67	52	119	63 883	60 891	124 774

## DER PASGEBORENEN, PER PROVINCIE

JAREN 1987-1992

PROVINCIES	JAREN	DOODGEBOREN			LEVENDGEBOREN EN DOODGEBOREN		
		Jongens	Meisjes	Totaal	Jongens	Meisjes	Totaal
Antwerpen	1987	79	46	125	9 735	9 141	18 876
	1988	56	62	118	9 717	9 281	18 998
	1989	72	50	122	9 745	9 318	19 063
	1990	54	39	93	10 146	9 743	19 889
	1991	49	55	104	10 251	9 704	19 955
	1992	52	54	106	10 247	9 790	20 037
Brabant	1987	84	72	156	13 847	12 976	26 823
	1988	97	70	167	14 175	13 434	27 609
	1989	83	73	156	14 307	13 746	28 053
	1990	72	84	156	14 850	14 034	28 884
	1991	75	74	149	14 871	14 238	29 109
	1992	69	66	135	14 814	14 248	29 062
Henegouwen	1987	57	42	99	7 821	7 456	15 277
	1988	45	42	87	8 139	7 607	15 746
	1989	59	35	94	8 256	7 664	15 920
	1990	53	53	106	8 047	7 683	15 730
	1991	42	42	84	8 278	8 005	16 283
	1992	51	37	88	8 031	7 627	15 658
Luik	1987	30	32	62	6 113	5 805	11 918
	1988	34	23	57	6 481	5 995	12 476
	1989	32	37	69	6 367	6 105	12 472
	1990	48	31	79	6 469	6 201	12 670
	1991	28	42	70	6 645	6 277	12 922
	1992	39	27	66	6 455	6 161	12 616
Limburg	1987	27	29	56	4 692	4 420	9 112
	1988	37	27	64	4 728	4 387	9 115
	1989	35	28	63	4 723	4 463	9 186
	1990	22	24	46	4 869	4 584	9 453
	1991	28	19	47	4 973	4 645	9 618
	1992	23	24	47	4 877	4 605	9 482
Luxemburg	1987	12	6	18	1 575	1 560	3 135
	1988	8	10	18	1 685	1 574	3 259
	1989	9	8	17	1 619	1 565	3 184
	1990	7	6	13	1 633	1 533	3 166
	1991	10	13	23	1 708	1 602	3 310
	1992	14	5	19	1 739	1 536	3 275
Namen	1987	14	20	34	2 813	2 600	5 413
	1988	18	19	37	2 801	2 722	5 523
	1989	24	14	38	2 825	2 767	5 592
	1990	24	21	45	2 936	2 703	5 639
	1991	17	13	30	2 882	2 770	5 652
	1992	17	15	32	2 933	2 775	5 708
Oost-Vlaanderen	1987	45	47	92	7 577	7 125	14 702
	1988	38	33	71	7 538	7 174	14 712
	1989	50	43	93	7 655	7 267	14 922
	1990	44	43	87	7 893	7 612	15 505
	1991	33	45	78	8 028	7 690	15 718
	1992	40	42	82	8 032	7 732	15 764
West-Vlaanderen	1987	35	29	64	6 600	6 204	12 804
	1988	31	26	57	6 620	6 397	13 017
	1989	33	30	63	6 848	6 379	13 227
	1990	25	32	57	6 927	6 595	13 522
	1991	40	23	63	7 272	6 733	14 005
	1992	41	35	76	7 101	6 722	13 823
Het Rijk	1987	383	323	706	60 773	57 287	118 060
	1988	364	312	676	61 884	58 571	120 455
	1989	397	318	715	62 345	59 274	121 619
	1990	349	333	682	63 770	60 688	124 458
	1991	322	326	648	64 908	61 664	126 572
	1992	346	305	651	64 229	61 196	125 425

Tabel 3.- GEBORTEN NAAR GESLACHT EN LEVENSVATBAARHEID

## B.- VERHOUDINGSCIJFERS PER 1 000 INWONERS

PROVINCIES	JAREN	LEVEND GEBOREN								
		Levend aangegeven			Levenloos aangegeven			Totaal		
		Jongens	Meisjes	Totaal	Jongens	Meisjes	Totaal	Jongens	Meisjes	Totaal
Antwerpen	1987	6.07	5.72	11.80	-	-	-	6.08	5.72	11.81
	1988	6.06	5.78	11.85	-	-	-	6.06	5.78	11.85
	1989	6.04	5.79	11.84	-	-	0.01	6.05	5.80	11.85
	1990	6.28	6.04	12.32	-	-	0.01	6.28	6.04	12.33
	1991	6.35	6.00	12.36	-	-	-	6.35	6.01	12.37
	1992	6.32	6.03	12.36	-	-	-	6.32	6.04	12.37
Brabant	1987	6.18	5.80	11.99	-	-	-	6.19	5.80	12.00
	1988	6.27	5.95	12.23	-	-	-	6.28	5.96	12.24
	1989	6.32	6.08	12.40	0.01	0.01	0.03	6.34	6.09	12.43
	1990	6.54	6.18	12.73	0.01	-	0.01	6.56	6.19	12.75
	1991	6.55	6.27	12.83	0.01	-	0.02	6.56	6.28	12.85
	1992	6.53	6.28	12.81	-	-	0.01	6.54	6.29	12.83
Henegouwen	1987	6.09	5.82	11.91	0.01	0.01	0.02	6.10	5.83	11.93
	1988	6.32	5.91	12.23	-	-	0.01	6.33	5.91	12.25
	1989	6.40	5.96	12.37	-	-	0.01	6.41	5.96	12.38
	1990	6.23	5.95	12.19	-	-	-	6.24	5.95	12.20
	1991	6.42	6.21	12.64	-	-	-	6.43	6.21	12.65
	1992	6.21	5.91	12.13	-	-	-	6.21	5.91	12.13
Luik	1987	6.12	5.81	11.94	-	-	-	6.13	5.81	11.95
	1988	6.46	5.98	12.45	-	-	-	6.46	5.98	12.45
	1989	6.34	6.07	12.42	-	-	-	6.34	6.07	12.42
	1990	6.41	6.16	12.58	-	-	-	6.41	6.16	12.58
	1991	6.60	6.22	12.83	-	-	-	6.61	6.23	12.84
	1992	6.37	6.09	12.47	-	-	-	6.37	6.09	12.47
Limburg	1987	6.31	5.94	12.26	0.01	0.01	0.02	6.32	5.95	12.28
	1988	6.32	5.87	12.20	-	-	0.01	6.33	5.88	12.21
	1989	6.28	5.94	12.23	-	-	-	6.29	5.95	12.24
	1990	6.45	6.07	12.53	-	-	-	6.46	6.07	12.54
	1991	6.58	6.16	12.74	-	-	0.01	6.59	6.16	12.75
	1992	6.41	6.05	12.47	-	-	0.01	6.42	6.06	12.48
Luxemburg	1987	6.89	6.84	13.74	-	0.01	0.01	6.90	6.86	13.76
	1988	7.29	6.81	14.10	0.01	-	0.01	7.30	6.81	14.11
	1989	6.97	6.74	13.71	-	-	-	6.97	6.74	13.72
	1990	6.98	6.55	13.53	-	-	-	6.98	6.56	13.54
	1991	7.29	6.82	14.11	-	-	-	7.29	6.82	14.12
	1992	7.34	6.52	13.87	-	-	-	7.35	6.52	13.87
Namen	1987	6.73	6.20	12.94	-	-	-	6.73	6.21	12.95
	1988	6.63	6.45	13.09	-	-	-	6.64	6.45	13.09
	1989	6.64	6.53	13.18	-	-	-	6.64	6.53	13.18
	1990	6.86	6.32	13.19	-	-	-	6.87	6.32	13.20
	1991	6.75	6.50	13.26	-	-	-	6.76	6.50	13.26
	1992	6.83	6.47	13.30	-	-	-	6.84	6.47	13.31
Oost-Vlaanderen	1987	5.64	5.31	10.96	0.02	0.01	0.03	5.66	5.32	10.99
	1988	5.62	5.35	10.98	0.01	0.01	0.02	5.63	5.36	11.00
	1989	5.69	5.41	11.10	0.02	0.01	0.03	5.71	5.42	11.13
	1990	5.86	5.65	11.51	0.01	0.01	0.02	5.87	5.66	11.54
	1991	5.97	5.71	11.68	0.01	-	0.02	5.98	5.72	11.70
	1992	5.95	5.72	11.67	0.01	-	0.02	5.96	5.73	11.70
West-Vlaanderen	1987	5.98	5.63	11.62	-	-	0.01	5.99	5.63	11.63
	1988	5.97	5.78	11.76	0.01	-	0.02	5.99	5.79	11.78
	1989	6.17	5.75	11.92	-	-	0.01	6.18	5.75	11.94
	1990	6.23	5.92	12.15	-	-	-	6.23	5.93	12.16
	1991	6.53	6.06	12.59	-	-	-	6.53	6.06	12.59
	1992	6.34	6.01	12.35	-	-	0.01	6.35	6.01	12.36
Het Rijk	1987	6.10	5.76	11.86	-	-	0.01	6.11	5.76	11.88
	1988	6.18	5.86	12.05	-	-	0.01	6.19	5.86	12.06
	1989	6.21	5.92	12.13	0.01	-	0.01	6.22	5.92	12.15
	1990	6.34	6.03	12.38	-	-	0.01	6.35	6.04	12.39
	1991	6.45	6.13	12.59	-	-	0.01	6.46	6.14	12.60
	1992	6.36	6.07	12.43	-	-	0.01	6.37	6.07	12.45

## DER PASGEBORENEN, PER PROVINCIE (vervolg)

JAREN 1987-1992

PROVINCIES	JAREN	DOODGEBOREN			LEVENDGEBOREN EN DOODGEBOREN		
		Jongens	Meisjes	Totaal	Jongens	Meisjes	Totaal
Antwerpen	1987	0.04	0.02	0.07	6.13	5.75	11.89
	1988	0.03	0.03	0.07	6.10	5.82	11.93
	1989	0.04	0.03	0.07	6.10	5.83	11.93
	1990	0.03	0.02	0.05	6.32	6.07	12.39
	1991	0.03	0.03	0.06	6.38	6.04	12.43
	1992	0.03	0.03	0.06	6.36	6.07	12.43
Brabant	1987	0.03	0.03	0.07	6.23	5.84	12.07
	1988	0.04	0.03	0.07	6.32	5.99	12.32
	1989	0.03	0.03	0.06	6.37	6.12	12.50
	1990	0.03	0.03	0.06	6.59	6.23	12.82
	1991	0.03	0.03	0.06	6.60	6.32	12.92
	1992	0.03	0.02	0.05	6.57	6.32	12.89
Henegouwen	1987	0.04	0.03	0.07	6.15	5.86	12.01
	1988	0.03	0.03	0.06	6.36	5.95	12.31
	1989	0.04	0.02	0.07	6.45	5.99	12.45
	1990	0.04	0.04	0.08	6.28	6.00	12.28
	1991	0.03	0.03	0.06	6.46	6.25	12.71
	1992	0.03	0.02	0.06	6.25	5.94	12.20
Luik	1987	0.03	0.03	0.06	6.16	5.85	12.01
	1988	0.03	0.02	0.05	6.49	6.01	12.50
	1989	0.03	0.03	0.06	6.37	6.11	12.49
	1990	0.04	0.03	0.07	6.46	6.19	12.66
	1991	0.02	0.04	0.06	6.64	6.27	12.91
	1992	0.03	0.02	0.06	6.41	6.12	12.53
Limburg	1987	0.03	0.03	0.07	6.36	5.99	12.36
	1988	0.04	0.03	0.08	6.38	5.92	12.30
	1989	0.04	0.03	0.08	6.33	5.99	12.32
	1990	0.02	0.03	0.06	6.49	6.11	12.60
	1991	0.03	0.02	0.06	6.62	6.19	12.82
	1992	0.03	0.03	0.06	6.45	6.09	12.54
Luxemburg	1987	0.05	0.02	0.07	6.95	6.88	13.84
	1988	0.03	0.04	0.07	7.33	6.85	14.19
	1989	0.03	0.03	0.07	7.01	6.77	13.79
	1990	0.03	0.02	0.05	7.01	6.58	13.60
	1991	0.04	0.05	0.09	7.33	6.88	14.22
	1992	0.05	0.02	0.08	7.41	6.54	13.95
Namen	1987	0.03	0.04	0.08	6.77	6.26	13.03
	1988	0.04	0.04	0.08	6.68	6.49	13.18
	1989	0.05	0.03	0.09	6.70	6.56	13.27
	1990	0.05	0.04	0.10	6.92	6.37	13.30
	1991	0.04	0.03	0.07	6.80	6.53	13.33
	1992	0.03	0.03	0.07	6.88	6.50	13.38
Oost-Vlaanderen	1987	0.03	0.03	0.06	5.70	5.36	11.06
	1988	0.02	0.02	0.05	5.66	5.39	11.06
	1989	0.03	0.03	0.06	5.74	5.45	11.20
	1990	0.03	0.03	0.06	5.90	5.69	11.60
	1991	0.02	0.03	0.05	6.01	5.75	11.76
	1992	0.02	0.03	0.06	5.99	5.76	11.76
West-Vlaanderen	1987	0.03	0.02	0.05	6.02	5.66	11.69
	1988	0.02	0.02	0.05	6.02	5.81	11.84
	1989	0.02	0.02	0.05	6.21	5.78	11.99
	1990	0.02	0.02	0.05	6.26	5.96	12.22
	1991	0.03	0.02	0.05	6.57	6.08	12.65
	1992	0.03	0.03	0.06	6.38	6.04	12.43
Het Rijk	1987	0.03	0.03	0.07	6.15	5.80	11.95
	1988	0.03	0.03	0.06	6.23	5.89	12.13
	1989	0.03	0.03	0.07	6.26	5.95	12.22
	1990	0.03	0.03	0.06	6.38	6.07	12.46
	1991	0.03	0.03	0.06	6.49	6.17	12.67
	1992	0.03	0.03	0.06	6.40	6.10	12.51

Tabel 3.- GEBORTEN NAAR GESLACHT EN LEVENSVATBAARHEID

C.- ABSOLUTE CIJFERS

JAREN	LEVENDGEBOREN									
	Levend aangegeven			Levenloos aangegeven			Totaal			
	Jongens	Meisjes	Totaal	Jongens	Meisjes	Totaal	Jongens	Meisjes	Totaal	
<b>Brussels gewest</b>										
1982	6 252	5 931	12 183	25	18	43	6 277	5 949	12 226	
1983	6 080	5 788	11 868	15	21	36	6 095	5 809	11 904	
1984	6 203	5 959	12 162	14	13	27	6 217	5 972	12 189	
1985	6 141	5 794	11 935	22	13	35	6 163	5 807	11 970	
1986	6 469	6 096	12 565	7	5	12	6 476	6 101	12 577	
1987	6 543	6 132	12 675	6	3	9	6 549	6 135	12 684	
1988	6 663	6 369	13 032	4	4	8	6 667	6 373	13 040	
1989	6 738	6 535	13 273	17	16	33	6 755	6 551	13 306	
1990	6 955	6 613	13 568	8	6	14	6 963	6 619	13 582	
1991	6 888	6 693	13 581	17	9	26	6 905	6 702	13 607	
1992	6 943	6 665	13 608	12	10	22	6 955	6 675	13 630	
<b>Vlaams gewest</b>										
1982	35 700	33 726	69 426	134	90	224	35 834	33 816	69 650	
1983	34 736	33 139	67 875	131	111	242	34 867	33 250	68 117	
1984	33 608	31 849	65 457	132	79	211	33 740	31 928	65 668	
1985	32 827	31 105	63 932	65	69	134	32 892	31 174	64 066	
1986	33 707	31 519	65 226	53	42	95	33 760	31 561	65 321	
1987	33 727	31 710	65 437	54	34	88	33 781	31 744	65 525	
1988	33 835	32 149	65 984	51	40	91	33 886	32 189	66 075	
1989	34 113	32 473	66 586	67	37	104	34 180	32 510	66 690	
1990	35 452	33 787	69 239	56	35	91	35 508	33 822	69 330	
1991	36 105	34 137	70 242	51	31	82	36 156	34 168	70 324	
1992	35 785	34 170	69 955	46	35	81	35 831	34 205	70 036	
<b>Waals gewest</b>										
1982	19 674	18 604	38 278	46	41	87	19 720	18 645	38 365	
1983	19 199	17 848	37 047	48	29	77	19 247	17 877	37 124	
1984	19 326	18 396	37 722	48	24	72	19 374	18 420	37 794	
1985	19 488	18 523	38 011	29	16	45	19 517	18 539	38 056	
1986	20 229	18 943	39 172	28	16	44	20 257	18 959	39 216	
1987	20 040	19 068	39 108	20	17	37	20 060	19 085	39 145	
1988	20 948	19 690	40 638	19	7	26	20 967	19 697	40 664	
1989	20 996	19 884	40 880	17	11	28	21 013	19 895	40 908	
1990	20 935	19 906	40 841	15	8	23	20 950	19 914	40 864	
1991	21 512	20 460	41 972	13	8	21	21 525	20 468	41 993	
1992	21 088	20 004	41 092	9	7	16	21 097	20 011	41 108	

DER PASGEBORENEN, PER GEWEST

JAREN 1982-1992

JAREN	DOODGEBOREN			LEVENDGEBOREN EN DOODGEBOREN		
	Jongens	Meisjes	Totaal	Jongens	Meisjes	Totaal

Brussels gewest

1982	46	43	89	6 323	5 992	12 315
1983	47	53	100	6 142	5 862	12 004
1984	47	52	99	6 264	6 024	12 288
1985	43	32	75	6 206	5 839	12 045
1986	44	47	91	6 520	6 148	12 668
1987	50	32	82	6 599	6 167	12 766
1988	48	36	84	6 715	6 409	13 124
1989	43	41	84	6 798	6 592	13 390
1990	46	48	94	7 009	6 667	13 676
1991	43	40	83	6 948	6 742	13 690
1992	43	42	85	6 998	6 717	13 715

Vlaams gewest

1982	257	254	511	36 091	34 070	70 161
1983	246	216	462	35 113	33 466	68 579
1984	239	198	437	33 979	32 126	66 105
1985	216	181	397	33 108	31 355	64 463
1986	202	197	399	33 962	31 758	65 720
1987	209	182	391	33 990	31 926	65 916
1988	201	171	372	34 087	32 360	66 447
1989	220	173	393	34 400	32 683	67 083
1990	162	161	323	35 670	33 983	69 653
1991	178	170	348	36 334	34 338	70 672
1992	176	173	349	36 007	34 378	70 385

Waals gewest

1982	131	128	259	19 851	18 773	38 624
1983	158	119	277	19 405	17 996	37 401
1984	135	119	254	19 509	18 539	38 048
1985	131	111	242	19 648	18 650	38 298
1986	140	116	256	20 397	19 075	39 472
1987	124	109	233	20 184	19 194	39 378
1988	115	105	220	21 082	19 802	40 884
1989	134	104	238	21 147	19 999	41 146
1990	141	124	265	21 091	20 038	41 129
1991	101	116	217	21 626	20 584	42 210
1992	127	90	217	21 224	20 101	41 325

Tabel 3.- GEBOORTEN NAAR GESLACHT EN LEVENSVATBAARHEID

D.- VERHOUDINGSCIJFERS PER 1 000 INWONERS

JAREN	LEVENDGEBOREN									
	Levend aangegeven			Levenloos aangegeven			Totaal			
	Jongens	Meisjes	Totaal	Jongens	Meisjes	Totaal	Jongens	Meisjes	Totaal	
<b>Brussels gewest</b>										
1982	6.31	5.99	12.30	0.02	0.01	0.04	6.34	6.00	12.35	
1983	6.18	5.89	12.08	0.01	0.02	0.03	6.20	5.91	12.11	
1984	6.32	6.07	12.40	0.01	0.01	0.02	6.34	6.09	12.43	
1985	6.28	5.93	12.22	0.02	0.01	0.03	6.31	5.94	12.25	
1986	6.64	6.26	12.90	-	-	0.01	6.65	6.26	12.91	
1987	6.74	6.31	13.06	-	-	-	6.74	6.32	13.07	
1988	6.86	6.56	13.42	-	-	-	6.86	6.56	13.43	
1989	6.98	6.77	13.76	0.01	0.01	0.03	7.00	6.79	13.79	
1990	7.24	6.88	14.12	-	-	0.01	7.25	6.89	14.14	
1991	7.17	6.96	14.14	0.01	-	0.02	7.19	6.97	14.16	
1992	7.29	7.00	14.30	0.01	0.01	0.02	7.31	7.01	14.32	
<b>Vlaams gewest</b>										
1982	6.31	5.96	12.27	0.02	0.01	0.03	6.33	5.97	12.31	
1983	6.13	5.85	11.98	0.02	0.01	0.04	6.15	5.87	12.02	
1984	5.92	5.61	11.54	0.02	0.01	0.03	5.95	5.63	11.58	
1985	5.78	5.47	11.26	0.01	0.01	0.02	5.79	5.49	11.28	
1986	5.92	5.54	11.47	-	-	0.01	5.93	5.55	11.48	
1987	5.92	5.56	11.48	-	-	0.01	5.93	5.57	11.50	
1988	5.91	5.61	11.53	-	-	0.01	5.92	5.62	11.54	
1989	5.94	5.65	11.60	0.01	-	0.01	5.95	5.66	11.61	
1990	6.14	5.85	12.00	-	-	0.01	6.15	5.86	12.02	
1991	6.25	5.91	12.17	-	-	0.01	6.26	5.92	12.19	
1992	6.17	5.89	12.07	-	-	0.01	6.18	5.90	12.08	
<b>Waals gewest</b>										
1982	6.12	5.78	11.91	0.01	0.01	0.02	6.13	5.80	11.93	
1983	5.98	5.56	11.54	0.01	-	0.02	5.99	5.57	11.57	
1984	6.02	5.73	11.76	0.01	-	0.02	6.03	5.74	11.78	
1985	6.07	5.77	11.85	-	-	0.01	6.08	5.78	11.86	
1986	6.31	5.90	12.21	-	-	0.01	6.31	5.91	12.23	
1987	6.24	5.94	12.18	-	-	0.01	6.25	5.94	12.19	
1988	6.47	6.08	12.56	-	-	-	6.48	6.08	12.57	
1989	6.47	6.13	12.60	-	-	-	6.47	6.13	12.61	
1990	6.42	6.10	12.53	-	-	-	6.42	6.11	12.53	
1991	6.60	6.27	12.87	-	-	-	6.60	6.28	12.88	
1992	6.43	6.10	12.54	-	-	-	6.44	6.10	12.54	



DER PASGEBORENEN, PER GEWEST

JAREN 1982-1992

JAREN	DOODGEBOREN			LEVENDGEBOREN EN DOODGEBOREN		
	Jongens	Meisjes	Totaal	Jongens	Meisjes	Totaal

Brussels gewest

1982	0.04	0.04	0.08	6.38	6.05	12.44
1983	0.04	0.05	0.10	6.25	5.96	12.21
1984	0.04	0.05	0.10	6.39	6.14	12.53
1985	0.04	0.03	0.07	6.35	5.97	12.33
1986	0.04	0.04	0.09	6.69	6.31	13.01
1987	0.05	0.03	0.08	6.80	6.35	13.15
1988	0.04	0.03	0.08	6.91	6.60	13.52
1989	0.04	0.04	0.08	7.04	6.83	13.88
1990	0.04	0.04	0.09	7.29	6.94	14.24
1991	0.04	0.04	0.08	7.23	7.02	14.25
1992	0.04	0.04	0.08	7.35	7.06	14.41

Vlaams gewest

1982	0.04	0.04	0.09	6.38	6.02	12.40
1983	0.04	0.03	0.08	6.20	5.91	12.11
1984	0.04	0.03	0.07	5.99	5.66	11.65
1985	0.03	0.03	0.06	5.83	5.52	11.35
1986	0.03	0.03	0.07	5.97	5.58	11.55
1987	0.03	0.03	0.06	5.96	5.60	11.57
1988	0.03	0.02	0.06	5.95	5.65	11.61
1989	0.03	0.03	0.06	5.99	5.69	11.68
1990	0.02	0.02	0.05	6.18	5.89	12.07
1991	0.03	0.02	0.06	6.29	5.95	12.25
1992	0.03	0.02	0.06	6.21	5.93	12.14

Waals gewest

1982	0.04	0.03	0.08	6.17	5.84	12.02
1983	0.04	0.03	0.08	6.04	5.60	11.65
1984	0.04	0.03	0.07	6.08	5.77	11.86
1985	0.04	0.03	0.07	6.12	5.81	11.94
1986	0.04	0.03	0.07	6.36	5.95	12.31
1987	0.03	0.03	0.07	6.28	5.98	12.26
1988	0.03	0.03	0.06	6.51	6.12	12.63
1989	0.04	0.03	0.07	6.51	6.16	12.68
1990	0.04	0.03	0.08	6.47	6.14	12.62
1991	0.03	0.03	0.06	6.63	6.31	12.95
1992	0.03	0.02	0.06	6.47	6.13	12.61

Tabel 4.- MASCULINITEITSGRAAD VAN DE GEBOORTEN, PER PROVINCIE EN GEWEST (IN %)

JAAR 1992

PROVINCIES EN GEWESTEN	Levendgeboren			Doodgeboren	Levendgeboren en doodgeboren
	Levend aangegeven	Levenloos aangegeven	Totaal		
Antwerpen	51,15	50,00	51,15	49,06	51,14
Brabant	50,97	55,26	50,97	51,11	50,97
Henegouwen	51,25	50,00	51,25	57,95	51,29
Luik	51,12	66,67	51,12	59,09	51,17
Limburg	51,45	50,00	51,45	48,94	51,43
Luxemburg	52,96	00,00	52,98	73,68	53,10
Namen	51,36	75,00	51,37	53,13	51,38
Oost-Vlaanderen	50,95	58,06	50,96	48,78	50,95
West-Vlaanderen	51,35	57,14	51,36	53,95	51,37
<b>Het Rijk</b>	<b>51,19</b>	<b>56,30</b>	<b>51,20</b>	<b>53,15</b>	<b>51,21</b>
<b>Brussels gewest</b>	<b>51,02</b>	<b>54,55</b>	<b>51,03</b>	<b>50,59</b>	<b>51,02</b>
<b>Vlaams gewest</b>	<b>51,15</b>	<b>56,79</b>	<b>51,16</b>	<b>50,43</b>	<b>51,16</b>
<b>Waals gewest</b>	<b>51,32</b>	<b>56,25</b>	<b>51,32</b>	<b>58,53</b>	<b>51,36</b>

Tabel 5.- VERHOUDINGSCIJFERS OVER DE LEVENSVATBAARHEID VAN DE PASGEBORENEN,  
PER PROVINCIE EN GEWEST

JAAR 1992

PROVINCIES EN GEWESTEN	Verhoudingscijfer van de levenloos aangegeven kinderen (per 1 000 geboorten)			Verhoudingscijfer van de doodgeboren kinderen (per 1 000 geboorten)		
	Jongens	Meisjes	Totaal	Jongens	Meisjes	Totaal
Antwerpen	0,78	0,82	0,80	5,07	5,52	5,29
Brabant	1,42	1,20	1,31	4,66	4,63	4,65
Henegouwen	0,25	0,26	0,26	6,35	4,85	5,62
Luik	0,31	0,16	0,24	6,04	4,38	5,23
Limburg	0,82	0,87	0,85	4,72	5,21	4,96
Luxemburg	0,58	0,00	0,31	8,05	3,26	5,80
Namen	1,03	0,36	0,70	5,80	5,41	5,61
Oost-Vlaanderen	2,25	1,69	1,98	4,98	5,43	5,20
West-Vlaanderen	1,13	0,90	1,02	5,77	5,21	5,50
<b>Het Rijk</b>	<b>1,05</b>	<b>0,85</b>	<b>0,95</b>	<b>5,39</b>	<b>4,98</b>	<b>5,19</b>
<b>Brussels gewest</b>	<b>1,73</b>	<b>1,50</b>	<b>1,61</b>	<b>6,14</b>	<b>6,25</b>	<b>6,20</b>
<b>Vlaams gewest</b>	<b>1,28</b>	<b>1,02</b>	<b>1,16</b>	<b>4,89</b>	<b>5,03</b>	<b>4,96</b>
<b>Waals gewest</b>	<b>0,43</b>	<b>0,35</b>	<b>0,39</b>	<b>5,98</b>	<b>4,48</b>	<b>5,25</b>

Tabel 6.- BEVALLINGEN VAN MEERLINGEN, PER PROVINCIE EN GEWEST (1)

JAAR 1992

PROVINCIES EN GEWESTEN	Bevallingen van tweelingen				Bevallingen van drielingen	Bevallingen van vierlingen en meer
	Twee jongens	Twee meisjes	Een jongen, een meisje	Totaal		
Antwerpen	104	118	98	320	9	1
Brabant	124	132	159	415	13	-
Henegouwen	62	85	76	223	12	-
Luik	57	58	81	196	6	-
Limburg	50	39	45	134	6	-
Luxemburg	12	14	15	41	5	-
Namen	28	18	24	70	3	-
Oost-Vlaanderen	87	82	75	244	5	-
West-Vlaanderen	76	68	66	210	8	2
<b>Het Rijk</b>	<b>600</b>	<b>614</b>	<b>639</b>	<b>1 853</b>	<b>67</b>	<b>3</b>
<b>Brussels gewest</b>	<b>49</b>	<b>72</b>	<b>72</b>	<b>193</b>	<b>4</b>	<b>-</b>
<b>Vlaams gewest</b>	<b>374</b>	<b>352</b>	<b>344</b>	<b>1 070</b>	<b>36</b>	<b>3</b>
<b>WaaIs gewest</b>	<b>177</b>	<b>190</b>	<b>223</b>	<b>590</b>	<b>27</b>	<b>-</b>

Tabel 7.- KINDEREN UIT TWEELINGGEBORTEN, PER PROVINCIE EN GEWEST

JAAR 1992

PROVINCIES EN GEWESTEN	Levendgeboren		Doodgeboren		Totaal		
	Jongens	Meisjes	Jongens	Meisjes	Jongens	Meisjes	Totaal
Antwerpen	302	322	4	12	306	334	640
Brabant	404	417	3	6	407	423	830
Henegouwen	195	242	5	4	200	246	446
Luik	193	195	2	2	195	197	392
Limburg	145	121	-	2	145	123	268
Luxemburg	39	43	-	-	39	43	82
Namen	78	60	2	-	80	60	140
Oost-Vlaanderen	243	229	6	10	249	239	488
West-Vlaanderen	206	198	12	4	218	202	420
<b>Het Rijk</b>	<b>1 805</b>	<b>1 827</b>	<b>34</b>	<b>40</b>	<b>1 839</b>	<b>1 867</b>	<b>3 706</b>
<b>Brussels gewest</b>	<b>169</b>	<b>213</b>	<b>1</b>	<b>3</b>	<b>170</b>	<b>216</b>	<b>386</b>
<b>Vlaams gewest</b>	<b>1 069</b>	<b>1 017</b>	<b>23</b>	<b>31</b>	<b>1 092</b>	<b>1 048</b>	<b>2 140</b>
<b>WaaIs gewest</b>	<b>567</b>	<b>597</b>	<b>10</b>	<b>6</b>	<b>577</b>	<b>603</b>	<b>1 180</b>

(1) Inclusief de doodgeboren kinderen

Tabel 8.- GEBOORTEN NAAR DE LEEFTIJD EN HET GEBOORTEJAAR DER OUDERS (1)

JAAR 1992

A.- HET RIJK - BELGISCHE EN VREEMDE NATIONALITEIT

GEBORTE- JAAR	LEEFTIJD IN VER- STREKEN JAREN	Geboorten naar de leeftijd en het geboortejaar van de moeder					Geboorten naar de leeftijd en het geboortejaar van de vader			
		Wettige kinderen		Onwettige kinderen		Totaal	Wettige kinderen		Totaal	
		Jongens	Meisjes	Jongens	Meisjes		Jongens	Meisjes		
<b>Totaal</b>	< 15	1 1	3 3	13 13	12 12	29 29	- -	- -	- -	
1977	15	2	2	6	8	18	-	-	-	
1976	15	3	6	9	15	33	-	-	-	
1976	16	14	6	31	22	73	1	-	1	
1975	16	14	24	36	37	111	-	1	1	
1975	17	34	40	65	68	207	4	4	8	
1974	17	51	53	73	69	246	4	5	9	
1974	18	110	115	116	90	431	16	17	33	
1973	18	176	177	135	139	627	26	29	55	
1973	19	246	255	161	162	824	44	56	100	
1972	19	327	308	193	178	1 006	59	58	117	
	<b>Totaal</b>	<b>977</b>	<b>986</b>	<b>825</b>	<b>788</b>	<b>3 576</b>	<b>154</b>	<b>170</b>	<b>324</b>	
1972	20	437	426	199	181	1 243	105	106	211	
1971	20	506	505	223	225	1 459	149	135	284	
1971	21	652	659	236	241	1 788	192	191	383	
1970	21	780	744	232	242	1 998	265	235	500	
1970	22	938	938	256	279	2 411	405	361	766	
1969	22	1 073	1 066	243	222	2 604	474	456	930	
1969	23	1 370	1 230	274	276	3 150	552	607	1 159	
1968	23	1 500	1 441	263	253	3 457	693	710	1 403	
1968	24	1 734	1 590	253	238	3 815	914	927	1 841	
1967	24	2 025	1 851	270	219	4 365	1 134	1 099	2 233	
	<b>Totaal</b>	<b>11 015</b>	<b>10 450</b>	<b>2 449</b>	<b>2 376</b>	<b>26 290</b>	<b>4 883</b>	<b>4 827</b>	<b>9 710</b>	
1967	25	2 076	2 030	287	271	4 664	1 366	1 333	2 699	
1966	25	2 365	2 204	222	247	5 038	1 572	1 498	3 070	
1966	26	2 501	2 369	317	267	5 454	1 800	1 717	3 517	
1965	26	2 605	2 595	289	240	5 729	2 043	1 948	3 991	
1965	27	2 641	2 599	278	274	5 792	2 285	2 096	4 381	
1964	27	2 798	2 605	308	282	5 993	2 517	2 295	4 812	
1964	28	2 648	2 566	260	260	5 734	2 562	2 490	5 052	
1963	28	2 638	2 537	254	271	5 700	2 589	2 407	4 996	
1963	29	2 536	2 396	270	261	5 463	2 618	2 478	5 096	
1962	29	2 287	2 172	217	199	4 875	2 563	2 444	5 007	
	<b>Totaal</b>	<b>25 095</b>	<b>24 073</b>	<b>2 702</b>	<b>2 572</b>	<b>54 442</b>	<b>21 915</b>	<b>20 706</b>	<b>42 621</b>	
1962	30	2 150	2 041	249	215	4 655	2 372	2 391	4 763	
1961	30	1 943	1 811	197	230	4 181	2 328	2 294	4 622	
1961	31	1 750	1 729	215	188	3 882	2 242	2 117	4 359	
1960	31	1 517	1 449	203	212	3 381	2 022	1 924	3 946	
1960	32	1 478	1 370	225	157	3 230	1 979	1 873	3 852	
1959	32	1 255	1 159	158	163	2 735	1 727	1 669	3 396	
1959	33	1 153	1 064	173	165	2 555	1 710	1 588	3 298	
1958	33	1 001	877	141	131	2 150	1 443	1 378	2 821	
1958	34	860	871	141	146	2 018	1 319	1 242	2 561	
1957	34	724	718	126	129	1 697	1 171	1 105	2 276	
	<b>Totaal</b>	<b>13 831</b>	<b>13 089</b>	<b>1 828</b>	<b>1 736</b>	<b>30 484</b>	<b>18 313</b>	<b>17 581</b>	<b>35 894</b>	
1957	35	666	623	127	101	1 517	1 074	1 022	2 096	
1956	35	544	534	98	106	1 282	981	874	1 855	
1956	36	524	512	100	104	1 240	926	810	1 736	
1955	36	426	389	100	76	991	742	712	1 454	
1955	37	397	366	65	62	890	714	700	1 414	
1954	37	344	311	64	62	781	602	527	1 129	
1954	38	241	240	50	55	586	552	499	1 051	
1953	38	209	207	48	39	503	470	466	936	
1953	39	201	171	36	41	449	425	416	841	
1952	39	164	134	33	34	365	398	340	738	
	<b>Totaal</b>	<b>3 716</b>	<b>3 487</b>	<b>721</b>	<b>680</b>	<b>8 604</b>	<b>6 884</b>	<b>6 366</b>	<b>13 250</b>	

(1) Inclusief de levend geboren maar levenloos aangegeven kinderen, exclusief de doodgeborenen

Tabel 8.- GEBOORTEN NAAR DE LEEFTIJD EN HET GEBOORTEJAAR DER OUDERS (1) (vervolg)

JAAR 1992

## A.- HET RIJK - BELGISCHE EN VREEMDE NATIONALITEIT

GEBORTE- JAAR	LEEFTIJD IN VER- STREKEN JAREN	Geboorten naar de leeftijd en het geboortejaar van de moeder					Geboorten naar de leeftijd en het geboortejaar van de vader		
		Wettige kinderen		Onwettige kinderen		Totaal	Wettige kinderen		Totaal
		Jongens	Meisjes	Jongens	Meisjes		Jongens	Meisjes	
1952	40	121	112	23	20	276	348	317	665
1951	40	111	79	22	16	228	272	260	532
1951	41	86	82	26	20	214	239	278	517
1950	41	60	53	18	11	142	233	221	454
1950	42	42	46	10	14	112	221	211	432
1949	42	29	32	12	8	81	175	152	327
1949	43	25	28	8	3	64	164	160	324
1948	43	26	21	2	4	53	143	131	274
1948	44	13	29	3	2	47	150	117	267
1947	44	18	6	7	5	36	123	114	237
	<b>Totaal</b>	<b>531</b>	<b>488</b>	<b>131</b>	<b>103</b>	<b>1 253</b>	<b>2 068</b>	<b>1 961</b>	<b>4 029</b>
1947	45	5	8	4	-	17	106	114	220
1946	45	6	6	1	-	13	84	79	163
1946	46	1	3	-	-	4	86	73	159
1945	46	-	-	-	-	-	64	64	128
1945	47	1	1	1	-	3	45	60	105
1944	47	-	3	-	1	4	58	61	119
1944	48	1	1	1	1	4	54	55	109
1943	48	1	3	-	-	4	29	27	56
1943	49	2	-	-	-	2	40	39	79
1942	49	1	1	-	-	2	34	24	58
	<b>Totaal</b>	<b>18</b>	<b>26</b>	<b>7</b>	<b>2</b>	<b>53</b>	<b>600</b>	<b>596</b>	<b>1 196</b>
1942	50	2	1	-	-	3	37	44	81
1941	50	2	-	-	-	2	36	17	53
1941	51	1	-	-	-	1	21	31	52
1940	51	-	-	-	-	-	28	25	53
1940	52	-	-	-	-	-	23	20	43
1939	52	-	-	-	-	-	18	19	37
1939	53	-	-	-	-	-	12	27	39
1938	53	-	-	-	-	-	13	20	33
1938	54	-	-	-	-	-	23	17	40
1937	54	-	-	-	-	-	15	19	34
	<b>Totaal</b>	<b>5</b>	<b>1</b>	<b>-</b>	<b>-</b>	<b>6</b>	<b>226</b>	<b>239</b>	<b>465</b>
1937	55	-	-	-	-	-	16	13	29
1936	55	-	-	-	-	-	9	14	23
1936	56	-	-	-	-	-	8	13	21
1935	56	-	-	-	-	-	5	7	12
1935	57	-	-	-	-	-	13	6	19
1934	57	-	-	-	-	-	12	12	24
1934	58	-	-	-	-	-	14	7	21
1933	58	-	-	-	-	-	4	12	16
1933	59	-	-	-	-	-	7	9	16
1932	59	-	-	-	-	-	8	7	15
	<b>Totaal</b>	<b>-</b>	<b>-</b>	<b>-</b>	<b>-</b>	<b>-</b>	<b>96</b>	<b>100</b>	<b>196</b>
1932	60	-	-	-	-	-	7	7	14
1931	60	-	-	-	-	-	5	4	9
1931	61	-	-	-	-	-	5	6	11
1930	61	-	-	-	-	-	3	4	7
1930	62	-	-	-	-	-	4	3	7
1929	62	-	-	-	-	-	5	1	6
1929	63	-	-	-	-	-	3	5	8
1928	63	-	-	-	-	-	1	3	4
1928	64	-	-	-	-	-	-	3	3
1927	64	-	-	-	-	-	1	3	4
	<b>Totaal</b>	<b>-</b>	<b>-</b>	<b>-</b>	<b>-</b>	<b>-</b>	<b>34</b>	<b>39</b>	<b>73</b>
1927	65	-	-	-	-	-	2	-	2
1926	65	-	-	-	-	-	2	1	3
	66 en +	-	-	-	-	-	10	8	18
	<b>Totaal</b>	<b>-</b>	<b>-</b>	<b>-</b>	<b>-</b>	<b>-</b>	<b>14</b>	<b>9</b>	<b>23</b>
	Leeftijd onbekend	15	11	3	8	37	17	20	37
	<b>Algemeen totaal</b>	<b>55 204</b>	<b>52 614</b>	<b>8 679</b>	<b>8 277</b>	<b>124 774</b>	<b>55 204</b>	<b>52 614</b>	<b>107 818</b>

(1) Inclusief de levend geboren maar levenloos aangegeven kinderen, exclusief de doodgeborenen

Tabel 8.- GEBOORTEN NAAR DE LEEFTIJD EN HET GEBOORTEJAAR DER OUDERS (1)

JAAR 1992

B.- BRUSSELS GEWEST - BELGISCHE EN VREEMDE NATIONALITEIT

GEBOORTE- JAAR	LEEFTIJD IN VER- STREKEN JAREN	Geboorten naar de leeftijd en het geboortejaar van de moeder					Geboorten naar de leeftijd en het geboortejaar van de vader			
		Wettige kinderen		Onwettige kinderen		Totaal	Wettige kinderen		Totaal	
		Jongens	Meisjes	Jongens	Meisjes		Jongens	Meisjes		
<b>Totaal</b>	< 15	-	1	2	1	4	-	-	-	
		-	1	2	1	4	-	-	-	
1977	15	1	1	-	-	2	-	-	-	
1976	15	-	2	-	-	2	-	-	-	
1976	16	3	1	3	4	11	-	-	-	
1975	16	3	2	6	4	15	-	-	-	
1975	17	8	6	7	6	27	3	-	3	
1974	17	12	13	6	7	38	2	1	3	
1974	18	26	18	9	10	63	4	6	10	
1973	18	29	30	17	18	94	4	5	9	
1973	19	49	46	20	17	132	10	13	23	
1972	19	63	52	8	17	140	13	13	26	
	<b>Totaal</b>	<b>194</b>	<b>171</b>	<b>76</b>	<b>83</b>	<b>524</b>	<b>36</b>	<b>38</b>	<b>74</b>	
1972	20	70	64	26	21	181	16	11	27	
1971	20	73	66	31	28	198	15	10	25	
1971	21	87	74	34	28	223	32	21	53	
1970	21	96	91	21	38	246	39	22	61	
1970	22	102	106	28	40	276	43	40	83	
1969	22	102	98	36	27	263	40	40	80	
1969	23	114	126	35	32	307	40	48	88	
1968	23	102	105	36	36	279	70	53	123	
1968	24	140	140	38	43	361	81	72	153	
1967	24	159	125	36	38	358	90	88	178	
	<b>Totaal</b>	<b>1 045</b>	<b>995</b>	<b>321</b>	<b>331</b>	<b>2 692</b>	<b>466</b>	<b>405</b>	<b>871</b>	
1967	25	152	166	49	48	415	113	96	209	
1966	25	195	156	34	39	424	95	113	208	
1966	26	190	161	55	38	444	140	139	279	
1965	26	215	165	52	33	465	132	126	258	
1965	27	229	234	58	60	581	187	150	337	
1964	27	229	208	65	62	564	177	187	364	
1964	28	212	204	36	44	496	162	183	345	
1963	28	260	218	40	45	563	198	168	366	
1963	29	213	210	48	67	538	209	205	414	
1962	29	185	192	42	49	468	213	169	382	
	<b>Totaal</b>	<b>2 080</b>	<b>1 914</b>	<b>479</b>	<b>485</b>	<b>4 958</b>	<b>1 626</b>	<b>1 536</b>	<b>3 162</b>	
1962	30	206	210	62	44	522	210	205	415	
1961	30	194	168	33	38	433	186	189	375	
1961	31	163	165	28	36	392	195	198	393	
1960	31	146	143	38	48	375	194	197	391	
1960	32	171	168	46	30	415	201	177	378	
1959	32	149	129	32	33	343	184	161	345	
1959	33	143	140	38	26	347	176	164	340	
1958	33	138	121	30	23	312	150	148	298	
1958	34	112	105	25	36	278	144	144	288	
1957	34	90	99	21	28	238	139	110	249	
	<b>Totaal</b>	<b>1 512</b>	<b>1 448</b>	<b>353</b>	<b>342</b>	<b>3 655</b>	<b>1 779</b>	<b>1 693</b>	<b>3 472</b>	
1957	35	86	83	28	20	217	132	125	257	
1956	35	83	75	20	23	201	119	114	233	
1956	36	79	92	23	29	223	119	129	248	
1955	36	61	66	23	19	169	100	88	188	
1955	37	57	66	18	17	158	107	100	207	
1954	37	58	51	7	13	129	86	77	163	
1954	38	49	46	12	15	122	69	77	146	
1953	38	37	32	12	5	86	67	67	134	
1953	39	37	39	6	10	92	74	68	142	
1952	39	34	30	11	7	82	74	59	133	
	<b>Totaal</b>	<b>581</b>	<b>580</b>	<b>160</b>	<b>158</b>	<b>1 479</b>	<b>947</b>	<b>904</b>	<b>1 851</b>	

(1) Inclusief de levend geboren maar levenloos aangegeven kinderen, exclusief de doodgeborenen

Tabel 8.- GEBOORTEN NAAR DE LEEFTIJD EN HET GEBOORTEJAAR DER OUDERS (1) (vervolg)

JAAR 1992

B.- BRUSSELS GEWEST - BELGISCHE EN VREEMDE NATIONALITEIT

GEBOORTE- JAAR	LEEFTIJD IN VER- STREKEN JAREN	Geboorten naar de leeftijd en het geboortejaar van de moeder					Geboorten naar de leeftijd en het geboortejaar van de vader			
		Wettige kinderen		Onwettige kinderen		Totaal	Wettige kinderen		Totaal	
		Jongens	Meisjes	Jongens	Meisjes		Jongens	Meisjes		
1952	40	24	30	2	6	62	70	74	144	
1951	40	22	21	5	4	52	45	41	86	
1951	41	17	21	6	6	50	40	59	99	
1950	41	16	20	3	4	43	40	44	84	
1950	42	8	10	4	3	25	44	53	97	
1949	42	3	8	2	2	15	37	28	65	
1949	43	5	7	3	-	15	33	38	71	
1948	43	6	3	2	2	13	42	21	63	
1948	44	-	7	1	-	8	31	21	52	
1947	44	8	1	4	1	14	19	28	47	
	<b>Totaal</b>	<b>109</b>	<b>128</b>	<b>32</b>	<b>28</b>	<b>297</b>	<b>401</b>	<b>407</b>	<b>808</b>	
1947	45	2	2	1	-	5	23	23	46	
1946	45	1	4	1	-	6	23	24	47	
1946	46	-	1	-	-	1	16	17	33	
1945	46	-	-	-	-	-	20	18	38	
1945	47	1	-	-	-	1	11	16	27	
1944	47	-	-	-	1	1	14	10	24	
1944	48	-	-	-	-	-	20	18	38	
1943	48	-	-	-	-	-	9	6	15	
1943	49	1	-	-	-	1	11	9	20	
1942	49	-	-	-	-	-	11	8	19	
	<b>Totaal</b>	<b>5</b>	<b>7</b>	<b>2</b>	<b>1</b>	<b>15</b>	<b>158</b>	<b>149</b>	<b>307</b>	
1942	50	1	-	-	-	1	12	11	23	
1941	50	1	-	-	-	1	7	4	11	
1941	51	1	-	-	-	1	8	10	18	
1940	51	-	-	-	-	-	10	5	15	
1940	52	-	-	-	-	-	7	6	13	
1939	52	-	-	-	-	-	2	3	5	
1939	53	-	-	-	-	-	6	10	16	
1938	53	-	-	-	-	-	6	5	11	
1938	54	-	-	-	-	-	5	6	11	
1937	54	-	-	-	-	-	6	3	9	
	<b>Totaal</b>	<b>3</b>	<b>-</b>	<b>-</b>	<b>-</b>	<b>3</b>	<b>69</b>	<b>63</b>	<b>132</b>	
1937	55	-	-	-	-	-	6	4	10	
1936	55	-	-	-	-	-	5	3	8	
1936	56	-	-	-	-	-	2	3	5	
1935	56	-	-	-	-	-	3	4	7	
1935	57	-	-	-	-	-	4	1	5	
1934	57	-	-	-	-	-	4	3	7	
1934	58	-	-	-	-	-	2	1	3	
1933	58	-	-	-	-	-	1	4	5	
1933	59	-	-	-	-	-	1	2	3	
1932	59	-	-	-	-	-	1	2	3	
	<b>Totaal</b>	<b>-</b>	<b>-</b>	<b>-</b>	<b>-</b>	<b>-</b>	<b>29</b>	<b>27</b>	<b>56</b>	
1932	60	-	-	-	-	-	2	1	3	
1931	60	-	-	-	-	-	1	3	4	
1931	61	-	-	-	-	-	1	1	2	
1930	61	-	-	-	-	-	-	1	1	
1930	62	-	-	-	-	-	-	1	1	
1929	62	-	-	-	-	-	3	-	3	
1929	63	-	-	-	-	-	-	2	2	
1928	63	-	-	-	-	-	-	-	-	
1928	64	-	-	-	-	-	-	2	2	
1927	64	-	-	-	-	-	1	1	2	
	<b>Totaal</b>	<b>-</b>	<b>-</b>	<b>-</b>	<b>-</b>	<b>-</b>	<b>8</b>	<b>12</b>	<b>20</b>	
1927	65	-	-	-	-	-	1	-	1	
1926	65	-	-	-	-	-	1	-	1	
	66 en +	-	-	-	-	-	4	4	8	
	<b>Totaal</b>	<b>-</b>	<b>-</b>	<b>-</b>	<b>-</b>	<b>-</b>	<b>6</b>	<b>4</b>	<b>10</b>	
	Leeftijd onbekend	-	-	1	2	3	4	6	10	
	<b>Algemeen totaal</b>	<b>5 529</b>	<b>5 244</b>	<b>1 426</b>	<b>1 431</b>	<b>13 630</b>	<b>5 529</b>	<b>5 244</b>	<b>10 773</b>	

(1) Inclusief de levend geboren maar levenloos aangegeven kinderen, exclusief de doodgeborenen

Tabel 8.- GEBORTEN NAAR DE LEEFTIJD EN HET GEBORTEJAAR DER OUDERS (1)

JAAR 1992

C.- VLAAMS GEWEST - BELGISCHE EN VREEMDE NATIONALITEIT

GEBORTE- JAAR	LEEFTIJD IN VER- STREKEN JAREN	Geboorten naar de leeftijd en het geboortjaar van de moeder					Geboorten naar de leeftijd en het geboortjaar van de vader			
		Wettige kinderen		Onwettige kinderen		Totaal	Wettige kinderen		Totaal	
		Jongens	Meisjes	Jongens	Meisjes		Jongens	Meisjes		
<b>Totaal</b>	< 15	1 1	2 2	4 4	4 4	11 11	- -	- -	- -	
1977	15	1	1	1	3	6	-	-	-	
1976	15	2	3	2	6	13	-	-	-	
1976	16	7	5	5	3	20	1	-	1	
1975	16	7	15	10	12	44	-	1	1	
1975	17	16	23	19	21	79	-	3	3	
1974	17	22	19	17	21	79	2	3	5	
1974	18	56	61	35	26	178	6	8	14	
1973	18	74	78	41	43	236	11	13	24	
1973	19	123	121	37	50	331	24	25	49	
1972	19	143	127	65	57	392	27	24	51	
	<b>Totaal</b>	<b>451</b>	<b>453</b>	<b>232</b>	<b>242</b>	<b>1 378</b>	<b>71</b>	<b>77</b>	<b>148</b>	
1972	20	212	211	66	56	545	46	54	100	
1971	20	253	257	62	72	644	75	80	155	
1971	21	352	356	80	84	872	96	105	201	
1970	21	411	397	85	84	977	119	113	232	
1970	22	518	464	104	87	1 173	211	184	395	
1969	22	622	604	72	70	1 368	275	244	519	
1969	23	776	689	89	101	1 655	319	347	666	
1968	23	930	849	92	90	1 961	393	411	804	
1968	24	1 060	953	89	80	2 182	538	536	1 074	
1967	24	1 209	1 198	86	75	2 568	689	690	1 379	
	<b>Totaal</b>	<b>6 343</b>	<b>5 978</b>	<b>825</b>	<b>799</b>	<b>13 945</b>	<b>2 761</b>	<b>2 764</b>	<b>5 525</b>	
1967	25	1 277	1 263	101	97	2 738	824	824	1 648	
1966	25	1 490	1 442	80	79	3 091	998	935	1 933	
1966	26	1 520	1 479	104	92	3 195	1 126	1 053	2 179	
1965	26	1 660	1 722	87	98	3 567	1 315	1 246	2 561	
1965	27	1 646	1 600	124	88	3 458	1 417	1 343	2 760	
1964	27	1 805	1 695	115	87	3 702	1 606	1 466	3 072	
1964	28	1 746	1 643	102	95	3 586	1 663	1 609	3 272	
1963	28	1 646	1 608	98	94	3 446	1 665	1 566	3 231	
1963	29	1 611	1 510	101	96	3 318	1 668	1 547	3 215	
1962	29	1 442	1 356	77	74	2 949	1 655	1 572	3 227	
	<b>Totaal</b>	<b>15 843</b>	<b>15 318</b>	<b>989</b>	<b>900</b>	<b>33 050</b>	<b>13 937</b>	<b>13 161</b>	<b>27 098</b>	
1962	30	1 331	1 247	88	89	2 755	1 516	1 491	3 007	
1961	30	1 154	1 097	81	100	2 432	1 488	1 461	2 949	
1961	31	1 060	1 044	92	75	2 271	1 427	1 305	2 732	
1960	31	896	835	71	77	1 879	1 265	1 165	2 430	
1960	32	884	793	82	70	1 829	1 188	1 124	2 312	
1959	32	697	693	69	55	1 514	974	1 007	1 981	
1959	33	634	604	67	61	1 366	1 016	964	1 980	
1958	33	536	466	55	53	1 110	833	794	1 627	
1958	34	469	480	61	58	1 068	727	710	1 437	
1957	34	390	376	49	50	865	656	626	1 282	
	<b>Totaal</b>	<b>8 051</b>	<b>7 635</b>	<b>715</b>	<b>688</b>	<b>17 089</b>	<b>11 090</b>	<b>10 647</b>	<b>21 737</b>	
1957	35	356	321	50	32	759	574	585	1 159	
1956	35	258	272	38	37	605	511	477	988	
1956	36	255	264	37	39	595	468	420	888	
1955	36	192	201	35	18	446	401	396	797	
1955	37	200	174	25	20	419	368	368	736	
1954	37	166	143	36	18	363	314	255	569	
1954	38	107	106	16	16	245	280	257	537	
1953	38	95	99	19	15	228	237	222	459	
1953	39	92	75	10	15	192	178	205	383	
1952	39	72	48	10	12	142	179	160	339	
	<b>Totaal</b>	<b>1 793</b>	<b>1 703</b>	<b>276</b>	<b>222</b>	<b>3 994</b>	<b>3 510</b>	<b>3 345</b>	<b>6 855</b>	

(1) Inclusief de levend geboren maar levenloos aangegeven kinderen, exclusief de doodgeborenen



Tabel 8.- GEBORTEN NAAR DE LEEFTIJD EN HET GEBORTEJAAR DER OUDERS (1) (vervolg)

JAAR 1992

## C.- VLAAMS GEWEST - BELGISCHE EN VREEMDE NATIONALITEIT

GEBORTE- JAAR	LEEFTIJD IN VER- STREKEN JAREN	Geboorten naar de leeftijd en het geboortjaar van de moeder					Geboorten naar de leeftijd en het geboortjaar van de vader			
		Wettige kinderen		Onwettige kinderen		Totaal	Wettige kinderen		Totaal	
		Jongens	Meisjes	Jongens	Meisjes		Jongens	Meisjes		
1952	40	60	44	9	8	121	167	133	300	
1951	40	41	34	8	5	88	140	123	263	
1951	41	44	29	5	9	87	120	127	247	
1950	41	25	19	6	3	53	98	107	205	
1950	42	21	23	2	2	48	95	94	189	
1949	42	18	18	4	4	44	77	61	138	
1949	43	11	9	3	1	24	91	72	163	
1948	43	10	10	-	2	22	56	58	114	
1948	44	6	11	-	-	17	64	43	107	
1947	44	5	5	2	1	13	50	51	101	
	<b>Totaal</b>	<b>241</b>	<b>202</b>	<b>39</b>	<b>35</b>	<b>517</b>	<b>958</b>	<b>869</b>	<b>1 827</b>	
1947	45	1	3	3	-	7	48	51	99	
1946	45	4	-	-	-	4	27	35	62	
1946	46	1	1	-	-	2	36	34	70	
1945	46	-	-	-	-	-	26	27	53	
1945	47	-	-	1	-	1	18	25	43	
1944	47	-	2	-	-	2	24	33	57	
1944	48	1	1	-	1	3	17	22	39	
1943	48	1	3	-	-	4	13	12	25	
1943	49	-	-	-	-	-	21	20	41	
1942	49	-	1	-	-	1	17	11	28	
	<b>Totaal</b>	<b>8</b>	<b>11</b>	<b>4</b>	<b>1</b>	<b>24</b>	<b>247</b>	<b>270</b>	<b>517</b>	
1942	50	1	-	-	-	1	16	20	36	
1941	50	1	-	-	-	1	18	9	27	
1941	51	-	-	-	-	-	7	13	20	
1940	51	-	-	-	-	-	13	11	24	
1940	52	-	-	-	-	-	11	8	19	
1939	52	-	-	-	-	-	10	10	20	
1939	53	-	-	-	-	-	6	10	16	
1938	53	-	-	-	-	-	4	8	12	
1938	54	-	-	-	-	-	6	7	13	
1937	54	-	-	-	-	-	6	13	19	
	<b>Totaal</b>	<b>2</b>	<b>-</b>	<b>-</b>	<b>-</b>	<b>2</b>	<b>97</b>	<b>109</b>	<b>206</b>	
1937	55	-	-	-	-	-	7	6	13	
1936	55	-	-	-	-	-	3	5	8	
1936	56	-	-	-	-	-	2	7	9	
1935	56	-	-	-	-	-	2	3	5	
1935	57	-	-	-	-	-	4	3	7	
1934	57	-	-	-	-	-	4	5	9	
1934	58	-	-	-	-	-	5	1	6	
1933	58	-	-	-	-	-	3	7	10	
1933	59	-	-	-	-	-	5	4	9	
1932	59	-	-	-	-	-	5	1	6	
	<b>Totaal</b>	<b>-</b>	<b>-</b>	<b>-</b>	<b>-</b>	<b>-</b>	<b>40</b>	<b>42</b>	<b>82</b>	
1932	60	-	-	-	-	-	4	3	7	
1931	60	-	-	-	-	-	1	-	1	
1931	61	-	-	-	-	-	1	4	5	
1930	61	-	-	-	-	-	3	2	5	
1930	62	-	-	-	-	-	4	1	5	
1929	62	-	-	-	-	-	2	1	3	
1929	63	-	-	-	-	-	3	2	5	
1928	63	-	-	-	-	-	1	-	1	
1928	64	-	-	-	-	-	-	1	1	
1927	64	-	-	-	-	-	-	1	1	
	<b>Totaal</b>	<b>-</b>	<b>-</b>	<b>-</b>	<b>-</b>	<b>-</b>	<b>19</b>	<b>15</b>	<b>34</b>	
1927	65	-	-	-	-	-	1	-	1	
1926	65	-	-	-	-	-	-	-	-	
	66 en +	-	-	-	-	-	4	1	5	
	<b>Totaal</b>	<b>-</b>	<b>-</b>	<b>-</b>	<b>-</b>	<b>-</b>	<b>5</b>	<b>1</b>	<b>6</b>	
Leeftijd onbekend		13	9	1	3	26	11	11	22	
<b>Algemeen totaal</b>		<b>32 746</b>	<b>31 311</b>	<b>3 085</b>	<b>2 894</b>	<b>70 036</b>	<b>32 746</b>	<b>31 311</b>	<b>64 057</b>	

(1) Inclusief de levend geboren maar levenloos aangegeven kinderen, exclusief de doodgeborenen

Tabel 8.- GEBOORTEN NAAR DE LEEFTIJD EN HET GEBOORTEJAAR DER OUDERS (1)

JAAR 1992

## D.- WAALS GEWEST - BELGISCHE EN VREEMDE NATIONALITEIT

GEBORTE- JAAR	LEEFTIJD IN VER- STREKEN JAREN	Geboorten naar de leeftijd en het geboortjaar van de moeder					Geboorten naar de leeftijd en het geboortjaar van de vader			
		Wettige kinderen		Onwettige kinderen		Totaal	Wettige kinderen		Totaal	
		Jongens	Meisjes	Jongens	Meisjes		Jongens	Meisjes		
<b>Totaal</b>	< 15	-	-	7	7	14	-	-	-	
		-	-	7	7	14	-	-	-	
1977	15	-	-	5	5	10	-	-	-	
1976	15	1	1	7	9	18	-	-	-	
1976	16	4	-	23	15	42	-	-	-	
1975	16	4	7	20	21	52	-	-	-	
1975	17	10	11	39	41	101	1	1	2	
1974	17	17	21	50	41	129	-	1	1	
1974	18	28	36	72	54	190	6	3	9	
1973	18	73	69	77	78	297	11	11	22	
1973	19	74	88	104	95	361	10	18	28	
1972	19	121	129	120	104	474	19	21	40	
	<b>Totaal</b>	<b>332</b>	<b>362</b>	<b>517</b>	<b>463</b>	<b>1 674</b>	<b>47</b>	<b>55</b>	<b>102</b>	
1972	20	155	151	107	104	517	43	41	84	
1971	20	180	182	130	125	617	59	45	104	
1971	21	213	229	122	129	693	64	65	129	
1970	21	273	256	126	120	775	107	100	207	
1970	22	318	368	124	152	962	151	137	288	
1969	22	349	364	135	125	973	159	172	331	
1969	23	480	415	150	143	1 188	193	212	405	
1968	23	468	487	135	127	1 217	230	246	476	
1968	24	534	497	126	115	1 272	295	319	614	
1967	24	657	528	148	106	1 439	355	321	676	
	<b>Totaal</b>	<b>3 627</b>	<b>3 477</b>	<b>1 303</b>	<b>1 246</b>	<b>9 653</b>	<b>1 656</b>	<b>1 658</b>	<b>3 314</b>	
1967	25	647	601	137	126	1 511	429	413	842	
1966	25	680	606	108	129	1 523	479	450	929	
1966	26	791	729	158	137	1 815	534	525	1 059	
1965	26	730	708	150	109	1 697	596	576	1 172	
1965	27	766	765	96	126	1 753	681	603	1 284	
1964	27	764	702	128	133	1 727	734	642	1 376	
1964	28	690	719	122	121	1 652	737	698	1 435	
1963	28	732	711	116	132	1 691	726	673	1 399	
1963	29	712	676	121	98	1 607	741	726	1 467	
1962	29	660	624	98	76	1 458	695	703	1 398	
	<b>Totaal</b>	<b>7 172</b>	<b>6 841</b>	<b>1 234</b>	<b>1 187</b>	<b>16 434</b>	<b>6 352</b>	<b>6 009</b>	<b>12 361</b>	
1962	30	613	584	99	82	1 378	646	695	1 341	
1961	30	595	546	83	92	1 316	654	644	1 298	
1961	31	527	520	95	77	1 219	620	614	1 234	
1960	31	475	471	94	87	1 127	563	562	1 125	
1960	32	423	409	97	57	986	590	572	1 162	
1959	32	409	337	57	75	878	569	501	1 070	
1959	33	376	320	68	78	842	518	460	978	
1958	33	327	290	56	55	728	460	436	896	
1958	34	279	286	55	52	672	448	388	836	
1957	34	244	243	56	51	594	376	369	745	
	<b>Totaal</b>	<b>4 268</b>	<b>4 006</b>	<b>760</b>	<b>706</b>	<b>9 740</b>	<b>5 444</b>	<b>5 241</b>	<b>10 685</b>	
1957	35	224	219	49	49	541	368	312	680	
1956	35	203	187	40	46	476	351	283	634	
1956	36	190	156	40	36	422	339	261	600	
1955	36	173	122	42	39	376	241	228	469	
1955	37	140	126	22	25	313	239	232	471	
1954	37	120	117	21	31	289	202	195	397	
1954	38	85	88	22	24	219	203	165	368	
1953	38	77	76	17	19	189	166	177	343	
1953	39	72	57	20	16	165	173	143	316	
1952	39	58	56	12	15	141	145	121	266	
	<b>Totaal</b>	<b>1 342</b>	<b>1 204</b>	<b>285</b>	<b>300</b>	<b>3 131</b>	<b>2 427</b>	<b>2 117</b>	<b>4 544</b>	

(1) Inclusief de levend geboren maar levenloos aangegeven kinderen, exclusief de doodgeborenen

Tabel 8.- GEBOORTEN NAAR DE LEEFTIJD EN HET GEBOORTEJAAR DER OUDERS (1) (vervolg)

JAAR 1992

## D.- WAALS GEWEST - BELGISCHE EN VREEMDE NATIONALITEIT

GEBORTE- JAAR	LEEFTIJD IN VER- STREKEN JAREN	Geboorten naar de leeftijd en het geboortejaar van de moeder					Geboorten naar de leeftijd en het geboortejaar van de vader			
		Wettige kinderen		Onwettige kinderen		Totaal	Wettige kinderen		Totaal	
		Jongens	Meisjes	Jongens	Meisjes		Jongens	Meisjes		
1952	40	37	38	12	6	93	111	110	221	
1951	40	48	24	9	7	88	87	96	183	
1951	41	25	32	15	5	77	79	92	171	
1950	41	19	14	9	4	46	95	70	165	
1950	42	13	13	4	9	39	82	64	146	
1949	42	8	6	6	2	22	61	63	124	
1949	43	9	12	2	2	25	40	50	90	
1948	43	10	8	-	-	18	45	52	97	
1948	44	7	11	2	2	22	55	53	108	
1947	44	5	-	1	3	9	54	35	89	
	<b>Totaal</b>	<b>181</b>	<b>158</b>	<b>60</b>	<b>40</b>	<b>439</b>	<b>709</b>	<b>685</b>	<b>1 394</b>	
1947	45	2	3	-	-	5	35	40	75	
1946	45	1	2	-	-	3	34	20	54	
1946	46	-	1	-	-	1	34	22	56	
1945	46	-	-	-	-	-	18	19	37	
1945	47	-	1	-	-	1	16	19	35	
1944	47	-	1	-	-	1	20	18	38	
1944	48	-	-	1	-	1	17	15	32	
1943	48	-	-	-	-	-	7	9	16	
1943	49	1	-	-	-	1	8	10	18	
1942	49	1	-	-	-	1	6	5	11	
	<b>Totaal</b>	<b>5</b>	<b>8</b>	<b>1</b>	<b>-</b>	<b>14</b>	<b>195</b>	<b>177</b>	<b>372</b>	
1942	50	-	1	-	-	1	9	13	22	
1941	50	-	-	-	-	-	11	4	15	
1941	51	-	-	-	-	-	6	8	14	
1940	51	-	-	-	-	-	5	9	14	
1940	52	-	-	-	-	-	5	6	11	
1939	52	-	-	-	-	-	6	6	12	
1939	53	-	-	-	-	-	-	7	7	
1938	53	-	-	-	-	-	3	7	10	
1938	54	-	-	-	-	-	12	4	16	
1937	54	-	-	-	-	-	3	3	6	
	<b>Totaal</b>	<b>-</b>	<b>1</b>	<b>-</b>	<b>-</b>	<b>1</b>	<b>60</b>	<b>67</b>	<b>127</b>	
1937	55	-	-	-	-	-	3	3	6	
1936	55	-	-	-	-	-	1	6	7	
1936	56	-	-	-	-	-	4	3	7	
1935	56	-	-	-	-	-	-	-	-	
1935	57	-	-	-	-	-	5	2	7	
1934	57	-	-	-	-	-	4	4	8	
1934	58	-	-	-	-	-	7	5	12	
1933	58	-	-	-	-	-	-	1	1	
1933	59	-	-	-	-	-	1	3	4	
1932	59	-	-	-	-	-	2	4	6	
	<b>Totaal</b>	<b>-</b>	<b>-</b>	<b>-</b>	<b>-</b>	<b>-</b>	<b>27</b>	<b>31</b>	<b>58</b>	
1932	60	-	-	-	-	-	1	3	4	
1931	60	-	-	-	-	-	3	1	4	
1931	61	-	-	-	-	-	3	1	4	
1930	61	-	-	-	-	-	-	1	1	
1930	62	-	-	-	-	-	-	1	1	
1929	62	-	-	-	-	-	-	-	-	
1929	63	-	-	-	-	-	-	1	1	
1928	63	-	-	-	-	-	-	3	3	
1928	64	-	-	-	-	-	-	-	-	
1927	64	-	-	-	-	-	-	1	1	
	<b>Totaal</b>	<b>-</b>	<b>-</b>	<b>-</b>	<b>-</b>	<b>-</b>	<b>7</b>	<b>12</b>	<b>19</b>	
1927	65	-	-	-	-	-	-	-	-	
1926	65	-	-	-	-	-	1	1	2	
	66 en +	-	-	-	-	-	2	3	5	
	<b>Totaal</b>	<b>-</b>	<b>-</b>	<b>-</b>	<b>-</b>	<b>-</b>	<b>3</b>	<b>4</b>	<b>7</b>	
Leeftijd onbekend		2	2	1	3	8	2	3	5	
<b>Algemeen totaal</b>		<b>16 929</b>	<b>16 059</b>	<b>4 168</b>	<b>3 952</b>	<b>41 108</b>	<b>16 929</b>	<b>16 059</b>	<b>32 988</b>	

(1) Inclusief de levend geboren maar levenloos aangegeven kinderen, exclusief de doodgeborenen

Tabel 8.- GEBOORTEN NAAR DE LEEFTIJD EN HET GEBORTEJAAR DER OUDERS (1)

JAAR 1992

A.- HET RIJK - VREEMDE NATIONALITEIT

GEBORTE- JAAR	LEEFTIJD IN VER- STREKEN JAREN	Geboorten naar de leeftijd en het geboortejaar van de moeder					Geboorten naar de leeftijd en het geboortejaar van de vader			
		Wettige kinderen		Onwettige kinderen		Totaal	Wettige kinderen		Totaal	
		Jongens	Meisjes	Jongens	Meisjes		Jongens	Meisjes		
<b>Totaal</b>	< 15	1 1	3 3	3 3	2 2	9 9	- -	- -	- -	
1977	15	2	1	1	-	4	-	-	-	
1976	15	1	4	-	-	5	-	-	-	
1976	16	9	2	2	1	14	1	-	1	
1975	16	8	14	3	4	29	-	1	1	
1975	17	18	27	7	10	62	4	4	8	
1974	17	33	31	6	12	82	3	3	6	
1974	18	65	62	10	8	145	8	10	18	
1973	18	79	94	9	18	200	12	8	20	
1973	19	109	119	21	16	265	22	32	54	
1972	19	141	125	18	17	301	23	30	53	
	<b>Totaal</b>	<b>465</b>	<b>479</b>	<b>77</b>	<b>86</b>	<b>1 107</b>	<b>73</b>	<b>88</b>	<b>161</b>	
1972	20	153	160	25	16	354	41	41	82	
1971	20	162	156	21	18	357	54	40	94	
1971	21	186	174	26	31	417	66	65	131	
1970	21	205	184	25	22	436	64	67	131	
1970	22	211	218	23	26	478	111	109	220	
1969	22	213	227	23	25	488	106	117	223	
1969	23	262	256	30	35	583	127	155	282	
1968	23	254	218	27	25	524	142	131	273	
1968	24	282	233	38	20	573	157	168	325	
1967	24	292	255	27	26	600	176	152	328	
	<b>Totaal</b>	<b>2 220</b>	<b>2 081</b>	<b>265</b>	<b>244</b>	<b>4 810</b>	<b>1 044</b>	<b>1 045</b>	<b>2 089</b>	
1967	25	264	248	43	35	590	191	189	380	
1966	25	294	251	28	27	600	201	193	394	
1966	26	291	269	35	39	634	265	239	504	
1965	26	312	268	39	27	646	234	202	436	
1965	27	326	324	30	33	713	284	241	525	
1964	27	325	285	34	34	678	284	246	530	
1964	28	287	305	21	37	650	295	297	592	
1963	28	294	295	29	32	650	257	242	499	
1963	29	309	298	26	32	665	320	308	628	
1962	29	280	252	22	27	581	282	291	573	
	<b>Totaal</b>	<b>2 982</b>	<b>2 795</b>	<b>307</b>	<b>323</b>	<b>6 407</b>	<b>2 613</b>	<b>2 448</b>	<b>5 061</b>	
1962	30	261	277	22	19	579	314	318	632	
1961	30	252	236	27	21	536	254	234	488	
1961	31	248	254	12	19	533	295	282	577	
1960	31	228	193	15	19	455	262	268	530	
1960	32	232	215	29	24	500	307	252	559	
1959	32	211	216	16	20	463	234	240	474	
1959	33	187	153	17	17	374	270	229	499	
1958	33	192	154	20	17	383	235	225	460	
1958	34	165	148	7	17	337	221	217	438	
1957	34	130	146	9	14	299	199	170	369	
	<b>Totaal</b>	<b>2 106</b>	<b>1 992</b>	<b>174</b>	<b>187</b>	<b>4 459</b>	<b>2 591</b>	<b>2 435</b>	<b>5 026</b>	
1957	35	126	123	17	11	277	196	170	366	
1956	35	116	113	14	12	255	207	181	388	
1956	36	103	130	11	9	253	208	168	376	
1955	36	92	95	15	9	211	147	140	287	
1955	37	102	98	9	8	217	150	157	307	
1954	37	93	86	6	14	199	147	112	259	
1954	38	66	62	8	8	144	138	107	245	
1953	38	62	64	8	3	137	107	117	224	
1953	39	61	63	4	2	130	120	100	220	
1952	39	49	50	7	6	112	101	107	208	
	<b>Totaal</b>	<b>870</b>	<b>884</b>	<b>99</b>	<b>82</b>	<b>1 935</b>	<b>1 521</b>	<b>1 359</b>	<b>2 880</b>	

(1) Inclusief de levend geboren maar levenloos aangegeven kinderen, exclusief de doodgeborenen

Tabel 8.- GEBOORTEN NAAR DE LEEFTIJD EN HET GEBOORTEJAAR DER OUDERS (1) (vervolg)

JAAR 1992

A.- HET RIJK - VREEMDE NATIONALITEIT

GEBORTE- JAAR	LEEFTIJD IN VER- STREKEN JAREN	Geboorten naar de leeftijd en het geboortejaar van de moeder					Geboorten naar de leeftijd en het geboortejaar van de vader			
		Wettige kinderen		Onwettige kinderen		Totaal	Wettige kinderen		Totaal	
		Jongens	Meisjes	Jongens	Meisjes		Jongens	Meisjes		
1952	40	38	32	2	3	75	95	109	204	
1951	40	35	27	2	1	65	62	67	129	
1951	41	38	26	2	1	67	53	74	127	
1950	41	24	27	-	4	55	57	69	126	
1950	42	15	14	2	4	35	82	70	152	
1949	42	9	10	4	1	24	51	48	99	
1949	43	11	11	2	-	24	42	49	91	
1948	43	10	12	1	1	24	45	48	93	
1948	44	3	15	-	-	18	48	31	79	
1947	44	7	3	1	-	11	36	32	68	
	<b>Totaal</b>	<b>190</b>	<b>177</b>	<b>16</b>	<b>15</b>	<b>398</b>	<b>571</b>	<b>597</b>	<b>1 168</b>	
1947	45	2	4	-	-	6	41	38	79	
1946	45	3	4	-	-	7	21	33	54	
1946	46	-	1	-	-	1	26	19	45	
1945	46	-	-	-	-	-	30	27	57	
1945	47	1	1	-	-	2	13	24	37	
1944	47	-	2	-	1	3	20	27	47	
1944	48	1	1	-	-	2	28	22	50	
1943	48	-	1	-	-	1	11	13	24	
1943	49	2	-	-	-	2	19	19	38	
1942	49	-	1	-	-	1	15	11	26	
	<b>Totaal</b>	<b>9</b>	<b>15</b>	<b>-</b>	<b>1</b>	<b>25</b>	<b>224</b>	<b>233</b>	<b>457</b>	
1942	50	2	1	-	-	3	22	23	45	
1941	50	1	-	-	-	1	14	8	22	
1941	51	1	-	-	-	1	13	22	35	
1940	51	-	-	-	-	-	17	12	29	
1940	52	-	-	-	-	-	16	12	28	
1939	52	-	-	-	-	-	11	9	20	
1939	53	-	-	-	-	-	8	16	24	
1938	53	-	-	-	-	-	8	13	21	
1938	54	-	-	-	-	-	9	10	19	
1937	54	-	-	-	-	-	9	10	19	
	<b>Totaal</b>	<b>4</b>	<b>1</b>	<b>-</b>	<b>-</b>	<b>5</b>	<b>127</b>	<b>135</b>	<b>262</b>	
1937	55	-	-	-	-	-	11	8	19	
1936	55	-	-	-	-	-	8	7	15	
1936	56	-	-	-	-	-	6	4	10	
1935	56	-	-	-	-	-	2	5	7	
1935	57	-	-	-	-	-	8	2	10	
1934	57	-	-	-	-	-	7	8	15	
1934	58	-	-	-	-	-	3	3	6	
1933	58	-	-	-	-	-	1	7	8	
1933	59	-	-	-	-	-	3	8	11	
1932	59	-	-	-	-	-	2	3	5	
	<b>Totaal</b>	<b>-</b>	<b>-</b>	<b>-</b>	<b>-</b>	<b>-</b>	<b>51</b>	<b>55</b>	<b>106</b>	
1932	60	-	-	-	-	-	6	5	11	
1931	60	-	-	-	-	-	2	1	3	
1931	61	-	-	-	-	-	3	3	6	
1930	61	-	-	-	-	-	1	2	3	
1930	62	-	-	-	-	-	1	1	2	
1929	62	-	-	-	-	-	5	-	5	
1929	63	-	-	-	-	-	2	4	6	
1928	63	-	-	-	-	-	-	-	-	
1928	64	-	-	-	-	-	-	1	1	
1927	64	-	-	-	-	-	-	1	1	
	<b>Totaal</b>	<b>-</b>	<b>-</b>	<b>-</b>	<b>-</b>	<b>-</b>	<b>20</b>	<b>18</b>	<b>38</b>	
1927	65	-	-	-	-	-	1	-	1	
1926	65	-	-	-	-	-	1	1	2	
	66 en +	-	-	-	-	-	3	4	7	
	<b>Totaal</b>	<b>-</b>	<b>-</b>	<b>-</b>	<b>-</b>	<b>-</b>	<b>5</b>	<b>5</b>	<b>10</b>	
Leeftijd onbekend		3	1	2	1	7	10	10	20	
<b>Algemeen totaal</b>		<b>8 850</b>	<b>8 428</b>	<b>943</b>	<b>941</b>	<b>19 162</b>	<b>8 850</b>	<b>8 428</b>	<b>17 278</b>	

(1) Inclusief de levend geboren maar levenloos aangegeven kinderen, exclusief de doodgeborenen

Tabel 8.- GEBORTEN NAAR DE LEEFTIJD EN HET GEBORTEJAAR DER OUDERS (1)

JAAR 1992

B.- BRUSSELS GEWEST - VREEMDE NATIONALITEIT

GEBORTE- JAAR	LEEFTIJD IN VER- STREKEN JAREN	Geboorten naar de leeftijd en het geboortjaar van de moeder					Geboorten naar de leeftijd en het geboortjaar van de vader			
		Wettige kinderen		Onwettige kinderen		Totaal	Wettige kinderen		Totaal	
		Jongens	Meisjes	Jongens	Meisjes		Jongens	Meisjes		
<b>Totaal</b>	< 15	-	1	1	-	2	-	-	-	
		-	1	1	-	2	-	-	-	
1977	15	1	-	-	-	1	-	-	-	
1976	15	-	2	-	-	2	-	-	-	
1976	16	3	1	-	1	5	-	-	-	
1975	16	3	2	1	2	8	-	-	-	
1975	17	6	5	1	3	15	3	-	3	
1974	17	12	10	-	3	25	2	1	3	
1974	18	22	17	4	2	45	4	6	10	
1973	18	24	26	3	4	57	3	3	6	
1973	19	36	39	4	3	82	8	8	16	
1972	19	47	41	3	5	96	10	11	21	
	<b>Totaal</b>	<b>154</b>	<b>143</b>	<b>16</b>	<b>23</b>	<b>336</b>	<b>30</b>	<b>29</b>	<b>59</b>	
1972	20	57	51	6	3	117	12	9	21	
1971	20	58	41	5	5	109	13	9	22	
1971	21	65	55	8	8	136	24	17	41	
1970	21	77	59	4	10	150	27	14	41	
1970	22	66	73	2	7	148	27	28	55	
1969	22	70	69	9	10	158	30	25	55	
1969	23	71	86	10	6	173	28	35	63	
1968	23	60	62	8	12	142	47	35	82	
1968	24	79	78	11	3	171	47	32	79	
1967	24	91	63	10	11	175	57	43	100	
	<b>Totaal</b>	<b>694</b>	<b>637</b>	<b>73</b>	<b>75</b>	<b>1 479</b>	<b>312</b>	<b>247</b>	<b>559</b>	
1967	25	83	83	18	12	196	52	52	104	
1966	25	98	80	9	6	193	44	58	102	
1966	26	75	64	12	10	161	69	76	145	
1965	26	97	62	10	6	175	64	55	119	
1965	27	105	97	10	12	224	72	67	139	
1964	27	95	79	18	14	206	77	67	144	
1964	28	90	93	7	14	204	70	75	145	
1963	28	111	94	8	11	224	76	69	145	
1963	29	73	96	11	13	193	95	96	191	
1962	29	91	86	10	10	197	88	87	175	
	<b>Totaal</b>	<b>918</b>	<b>834</b>	<b>113</b>	<b>108</b>	<b>1 973</b>	<b>707</b>	<b>702</b>	<b>1 409</b>	
1962	30	78	93	13	10	194	103	96	199	
1961	30	75	79	10	7	171	83	77	160	
1961	31	74	79	5	11	169	94	94	188	
1960	31	77	59	8	10	154	91	86	177	
1960	32	70	70	16	12	168	99	75	174	
1959	32	67	68	5	8	148	76	76	152	
1959	33	73	58	11	7	149	86	78	164	
1958	33	67	54	9	5	135	80	75	155	
1958	34	57	42	3	9	111	76	66	142	
1957	34	46	53	4	7	110	77	49	126	
	<b>Totaal</b>	<b>684</b>	<b>655</b>	<b>84</b>	<b>86</b>	<b>1 509</b>	<b>865</b>	<b>772</b>	<b>1 637</b>	
1957	35	45	43	7	6	101	62	52	114	
1956	35	46	41	6	5	98	62	63	125	
1956	36	39	48	7	4	98	67	70	137	
1955	36	37	39	8	3	87	63	46	109	
1955	37	32	38	5	5	80	59	57	116	
1954	37	38	29	3	4	74	56	48	104	
1954	38	32	19	6	5	62	37	41	78	
1953	38	26	20	4	2	52	38	37	75	
1953	39	21	30	3	1	55	43	45	88	
1952	39	23	19	4	3	49	49	41	90	
	<b>Totaal</b>	<b>339</b>	<b>326</b>	<b>53</b>	<b>38</b>	<b>756</b>	<b>536</b>	<b>500</b>	<b>1 036</b>	

(1) Inclusief de levend geboren maar levenloos aangegeven kinderen, exclusief de doodgeborenen

Tabel 8.- GEBOORTEN NAAR DE LEEFTIJD EN HET GEBOORTEJAAR DER OUDERS (1) (vervolg)

JAAR 1992

## B.- BRUSSELS GEWEST - VREEMDE NATIONALITEIT

GEBOORTE- JAAR	LEEFTIJD IN VER- STREKEN JAREN	Geboorten naar de leeftijd en het geboortejaar van de moeder					Geboorten naar de leeftijd en het geboortejaar van de vader			
		Wettige kinderen		Onwettige kinderen		Totaal	Wettige kinderen		Totaal	
		Jongens	Meisjes	Jongens	Meisjes		Jongens	Meisjes		
1952	40	15	19	1	3	38	41	48	89	
1951	40	14	12	2	1	29	22	24	46	
1951	41	14	12	2	1	29	20	37	57	
1950	41	10	15	-	2	27	20	25	45	
1950	42	6	5	-	-	12	30	31	61	
1949	42	2	4	1	1	8	18	17	35	
1949	43	5	5	-	-	10	18	24	42	
1948	43	4	2	1	1	8	27	15	42	
1948	44	-	6	-	-	6	13	11	24	
1947	44	3	1	1	-	5	12	19	31	
	<b>Totaal</b>	<b>73</b>	<b>81</b>	<b>9</b>	<b>9</b>	<b>172</b>	<b>221</b>	<b>251</b>	<b>472</b>	
1947	45	1	2	-	-	3	19	10	29	
1946	45	1	4	-	-	5	15	15	30	
1946	46	-	1	-	-	1	9	10	19	
1945	46	-	-	-	-	-	17	13	30	
1945	47	1	-	-	-	1	4	11	15	
1944	47	-	-	-	1	1	10	7	17	
1944	48	-	-	-	-	-	14	10	24	
1943	48	-	-	-	-	-	7	6	13	
1943	49	1	-	-	-	1	9	8	17	
1942	49	-	-	-	-	-	7	6	13	
	<b>Totaal</b>	<b>4</b>	<b>7</b>	<b>-</b>	<b>1</b>	<b>12</b>	<b>111</b>	<b>96</b>	<b>207</b>	
1942	50	1	-	-	-	1	10	10	20	
1941	50	1	-	-	-	1	4	2	6	
1941	51	1	-	-	-	1	6	8	14	
1940	51	-	-	-	-	-	9	5	14	
1940	52	-	-	-	-	-	7	5	12	
1939	52	-	-	-	-	-	1	2	3	
1939	53	-	-	-	-	-	4	8	12	
1938	53	-	-	-	-	-	5	4	9	
1938	54	-	-	-	-	-	3	5	8	
1937	54	-	-	-	-	-	4	2	6	
	<b>Totaal</b>	<b>3</b>	<b>-</b>	<b>-</b>	<b>-</b>	<b>3</b>	<b>53</b>	<b>51</b>	<b>104</b>	
1937	55	-	-	-	-	-	5	3	8	
1936	55	-	-	-	-	-	5	3	8	
1936	56	-	-	-	-	-	2	2	4	
1935	56	-	-	-	-	-	1	3	4	
1935	57	-	-	-	-	-	4	-	4	
1934	57	-	-	-	-	-	2	3	5	
1934	58	-	-	-	-	-	-	1	1	
1933	58	-	-	-	-	-	-	4	4	
1933	59	-	-	-	-	-	1	2	3	
1932	59	-	-	-	-	-	1	2	3	
	<b>Totaal</b>	<b>-</b>	<b>-</b>	<b>-</b>	<b>-</b>	<b>-</b>	<b>21</b>	<b>23</b>	<b>44</b>	
1932	60	-	-	-	-	-	2	1	3	
1931	60	-	-	-	-	-	-	1	1	
1931	61	-	-	-	-	-	1	1	2	
1930	61	-	-	-	-	-	-	-	1	
1930	62	-	-	-	-	-	-	-	-	
1929	62	-	-	-	-	-	3	-	3	
1929	63	-	-	-	-	-	-	2	2	
1928	63	-	-	-	-	-	-	-	-	
1928	64	-	-	-	-	-	-	1	1	
1927	64	-	-	-	-	-	-	-	-	
	<b>Totaal</b>	<b>-</b>	<b>-</b>	<b>-</b>	<b>-</b>	<b>-</b>	<b>6</b>	<b>7</b>	<b>13</b>	
1927	65	-	-	-	-	-	1	-	1	
1926	65	-	-	-	-	-	-	-	-	
	66 en +	-	-	-	-	-	2	2	4	
	<b>Totaal</b>	<b>-</b>	<b>-</b>	<b>-</b>	<b>-</b>	<b>-</b>	<b>3</b>	<b>2</b>	<b>5</b>	
	Leeftijd onbekend	-	-	1	-	1	4	4	8	
	<b>Algemeen totaal</b>	<b>2 869</b>	<b>2 684</b>	<b>350</b>	<b>340</b>	<b>6 243</b>	<b>2 869</b>	<b>2 684</b>	<b>5 553</b>	

(1) Inclusief de levend geboren maar levenloos aangegeven kinderen, exclusief de doodgeborenen

Tabel 8.- GEBORTEN NAAR DE LEEFTIJD EN HET GEBORTEJAAR DER OUDERS (1)

JAAR 1992

## C.- VLAAMS GEWEST - VREEMDE NATIONALITEIT

GEBORTE- JAAR	LEEFTIJD IN VER- STREKEN JAREN	Geboorten naar de leeftijd en het geboortjaar van de moeder				Geboorten naar de leeftijd en het geboortjaar van de vader			
		Wettige kinderen		Onwettige kinderen		Totaal	Wettige kinderen		Totaal
		Jongens	Meisjes	Jongens	Meisjes		Jongens	Meisjes	
<b>Totaal</b>	< 15	1	2	2	2	7	-	-	-
		1	2	2	2	7	-	-	-
1977	15	1	1	-	-	2	-	-	-
1976	15	-	2	-	-	2	-	-	-
1976	16	4	1	-	-	5	1	-	1
1975	16	4	8	-	-	12	-	1	1
1975	17	7	19	1	5	32	-	3	3
1974	17	14	10	-	2	26	1	2	3
1974	18	32	32	1	1	66	1	4	5
1973	18	36	46	-	4	86	6	3	9
1973	19	51	51	7	5	114	11	15	26
1972	19	61	45	2	3	111	12	12	24
	<b>Totaal</b>	<b>210</b>	<b>215</b>	<b>11</b>	<b>20</b>	<b>456</b>	<b>32</b>	<b>40</b>	<b>72</b>
1972	20	66	72	6	2	146	20	18	38
1971	20	67	69	4	7	147	32	22	54
1971	21	70	59	3	7	139	27	31	58
1970	21	81	65	6	8	160	22	27	49
1970	22	86	70	9	6	171	49	53	102
1969	22	80	85	5	3	173	44	56	100
1969	23	102	88	4	9	203	65	81	146
1968	23	106	80	4	6	196	50	51	101
1968	24	108	85	6	5	204	53	80	133
1967	24	91	91	5	3	190	63	66	129
	<b>Totaal</b>	<b>857</b>	<b>764</b>	<b>52</b>	<b>56</b>	<b>1 729</b>	<b>425</b>	<b>485</b>	<b>910</b>
1967	25	76	81	12	8	177	71	64	135
1966	25	83	93	6	8	190	82	58	140
1966	26	93	94	10	14	211	99	74	173
1965	26	91	116	11	5	223	81	69	150
1965	27	94	94	12	5	205	90	78	168
1964	27	115	94	6	7	222	95	76	171
1964	28	95	103	5	7	210	113	112	225
1963	28	88	97	7	6	198	82	88	170
1963	29	122	104	7	7	240	105	95	200
1962	29	79	76	2	6	163	105	92	197
	<b>Totaal</b>	<b>936</b>	<b>952</b>	<b>78</b>	<b>73</b>	<b>2 039</b>	<b>923</b>	<b>806</b>	<b>1 729</b>
1962	30	99	80	-	6	185	102	104	206
1961	30	66	74	6	5	151	74	76	150
1961	31	83	81	3	3	170	107	98	205
1960	31	74	53	4	5	136	84	88	172
1960	32	86	80	6	5	177	94	84	178
1959	32	68	83	6	5	162	57	81	138
1959	33	52	47	3	5	107	95	71	166
1958	33	63	50	4	5	122	83	61	144
1958	34	55	53	3	3	114	78	75	153
1957	34	36	44	1	4	85	52	56	108
	<b>Totaal</b>	<b>682</b>	<b>645</b>	<b>36</b>	<b>46</b>	<b>1 409</b>	<b>826</b>	<b>794</b>	<b>1 620</b>
1957	35	44	40	3	4	91	67	61	128
1956	35	35	35	5	1	76	68	63	131
1956	36	35	43	1	4	83	67	48	115
1955	36	28	33	-	1	62	42	44	86
1955	37	43	35	2	1	81	46	49	95
1954	37	29	25	2	5	61	51	30	81
1954	38	18	28	-	-	46	51	39	90
1953	38	19	26	3	-	48	39	40	79
1953	39	20	19	-	-	39	34	31	65
1952	39	15	16	3	3	37	24	33	57
	<b>Totaal</b>	<b>286</b>	<b>300</b>	<b>19</b>	<b>19</b>	<b>624</b>	<b>489</b>	<b>438</b>	<b>927</b>

(1) Inclusief de levend geboren maar levenloos aangegeven kinderen, exclusief de doodgeborenen



Tabel 8.- GEBORTEN NAAR DE LEEFTIJD EN HET GEBORTEJAAR DER OUDERS (1) (vervolg)

JAAR 1992

## C.- VLAAMS GEWEST - VREEMDE NATIONALITEIT

GEBORTE- JAAR	LEEFTIJD IN VER- STREKEN JAREN	Geboorten naar de leeftijd en het geboortjaar van de moeder					Geboorten naar de leeftijd en het geboortjaar van de vader			
		Wettige kinderen		Onwettige kinderen		Totaal	Wettige kinderen		Totaal	
		Jongens	Meisjes	Jongens	Meisjes		Jongens	Meisjes		
1952	40	16	7	1	-	24	33	27	60	
1951	40	12	9	-	-	21	23	25	48	
1951	41	16	4	-	-	20	18	26	44	
1950	41	11	6	-	1	18	17	27	44	
1950	42	7	6	-	1	14	25	22	47	
1949	42	6	6	1	-	13	18	11	29	
1949	43	5	5	-	-	10	18	16	34	
1948	43	3	5	-	-	8	9	20	29	
1948	44	2	4	-	-	6	23	9	32	
1947	44	2	2	-	-	4	14	8	22	
	<b>Totaal</b>	<b>80</b>	<b>54</b>	<b>2</b>	<b>2</b>	<b>138</b>	<b>198</b>	<b>191</b>	<b>389</b>	
1947	45	1	1	-	-	2	12	17	29	
1946	45	2	-	-	-	2	2	15	17	
1946	46	-	-	-	-	-	11	7	18	
1945	46	-	-	-	-	-	9	6	15	
1945	47	-	-	-	-	-	5	11	16	
1944	47	-	1	-	-	1	9	12	21	
1944	48	1	1	-	-	2	9	8	17	
1943	48	-	1	-	-	1	4	6	10	
1943	49	-	-	-	-	-	8	7	15	
1942	49	-	1	-	-	1	8	3	11	
	<b>Totaal</b>	<b>4</b>	<b>5</b>	-	-	<b>9</b>	<b>77</b>	<b>92</b>	<b>169</b>	
1942	50	1	-	-	-	1	7	9	16	
1941	50	-	-	-	-	-	7	5	12	
1941	51	-	-	-	-	-	4	9	13	
1940	51	-	-	-	-	-	6	6	12	
1940	52	-	-	-	-	-	8	3	11	
1939	52	-	-	-	-	-	8	5	13	
1939	53	-	-	-	-	-	4	5	9	
1938	53	-	-	-	-	-	3	6	9	
1938	54	-	-	-	-	-	3	4	7	
1937	54	-	-	-	-	-	5	7	12	
	<b>Totaal</b>	<b>1</b>	-	-	-	<b>1</b>	<b>55</b>	<b>59</b>	<b>114</b>	
1937	55	-	-	-	-	-	4	3	7	
1936	55	-	-	-	-	-	2	2	4	
1936	56	-	-	-	-	-	2	1	3	
1935	56	-	-	-	-	-	1	2	3	
1935	57	-	-	-	-	-	3	2	5	
1934	57	-	-	-	-	-	2	2	4	
1934	58	-	-	-	-	-	2	1	3	
1933	58	-	-	-	-	-	1	3	4	
1933	59	-	-	-	-	-	2	4	6	
1932	59	-	-	-	-	-	1	-	1	
	<b>Totaal</b>	-	-	-	-	-	<b>20</b>	<b>20</b>	<b>40</b>	
1932	60	-	-	-	-	-	3	3	6	
1931	60	-	-	-	-	-	-	-	-	
1931	61	-	-	-	-	-	1	2	3	
1930	61	-	-	-	-	-	1	-	1	
1930	62	-	-	-	-	-	1	1	2	
1929	62	-	-	-	-	-	2	-	2	
1929	63	-	-	-	-	-	2	1	3	
1928	63	-	-	-	-	-	-	-	-	
1928	64	-	-	-	-	-	-	-	-	
1927	64	-	-	-	-	-	-	-	-	
	<b>Totaal</b>	-	-	-	-	-	<b>10</b>	<b>7</b>	<b>17</b>	
1927	65	-	-	-	-	-	-	-	-	
1926	65	-	-	-	-	-	-	-	-	
	66 en +	-	-	-	-	-	-	1	1	
	<b>Totaal</b>	-	-	-	-	-	-	<b>1</b>	<b>1</b>	
Leeftijd onbekend		2	-	1	1	4	4	4	8	
<b>Algemeen totaal</b>		<b>3 059</b>	<b>2 937</b>	<b>201</b>	<b>219</b>	<b>6 416</b>	<b>3 059</b>	<b>2 937</b>	<b>5 996</b>	

(1) Inclusief de levend geboren maar levenloos aangegeven kinderen, exclusief de doodgeborenen

Tabel 8.- GEBOORTEN NAAR DE LEEFTIJD EN HET GEBOORTEJAAR DER OUDERS (1)

JAAR 1992

## D.- WAALS GEWEST - VREEMDE NATIONALITEIT

GEBORTE- JAAR	LEEFTIJD IN VER- STREKEN JAREN	Geboorten naar de leeftijd en het geboortejaar van de moeder					Geboorten naar de leeftijd en het geboortejaar van de vader			
		Wettige kinderen		Onwettige kinderen		Totaal	Wettige kinderen		Totaal	
		Jongens	Meisjes	Jongens	Meisjes		Jongens	Meisjes		
<b>Totaal</b>	< 15	-	-	-	-	-	-	-	-	-
1977	15	-	-	1	-	1	-	-	-	-
1976	15	1	-	-	-	1	-	-	-	-
1976	16	2	-	2	-	4	-	-	-	-
1975	16	1	4	2	2	9	-	-	-	-
1975	17	5	3	5	2	15	1	1	2	2
1974	17	7	11	6	7	31	-	-	-	-
1974	18	11	13	5	5	34	3	-	3	3
1973	18	19	22	6	10	57	3	2	5	5
1973	19	22	29	10	8	69	3	9	12	12
1972	19	33	39	13	9	94	1	7	8	8
	<b>Totaal</b>	<b>101</b>	<b>121</b>	<b>50</b>	<b>43</b>	<b>315</b>	<b>11</b>	<b>19</b>	<b>30</b>	<b>30</b>
1972	20	30	37	13	11	91	9	14	23	23
1971	20	37	46	12	6	101	9	9	18	18
1971	21	51	60	15	16	142	15	17	32	32
1970	21	47	60	15	4	126	15	26	41	41
1970	22	59	75	12	13	159	35	28	63	63
1969	22	63	73	9	12	157	32	36	68	68
1969	23	89	82	16	20	207	34	39	73	73
1968	23	88	76	15	7	186	45	45	90	90
1968	24	95	70	21	12	198	57	56	113	113
1967	24	110	101	12	12	235	56	43	99	99
	<b>Totaal</b>	<b>669</b>	<b>680</b>	<b>140</b>	<b>113</b>	<b>1 602</b>	<b>307</b>	<b>313</b>	<b>620</b>	<b>620</b>
1967	25	105	84	13	15	217	68	73	141	141
1966	25	113	78	13	13	217	75	77	152	152
1966	26	123	111	13	15	262	97	89	186	186
1965	26	124	90	18	16	248	89	78	167	167
1965	27	127	133	8	16	284	122	96	218	218
1964	27	115	112	10	13	250	112	103	215	215
1964	28	102	109	9	16	236	112	110	222	222
1963	28	95	104	14	15	228	99	85	184	184
1963	29	114	98	8	12	232	120	117	237	237
1962	29	110	90	10	11	221	89	112	201	201
	<b>Totaal</b>	<b>1 128</b>	<b>1 009</b>	<b>116</b>	<b>142</b>	<b>2 395</b>	<b>983</b>	<b>940</b>	<b>1 923</b>	<b>1 923</b>
1962	30	84	104	9	3	200	109	118	227	227
1961	30	111	83	11	9	214	97	81	178	178
1961	31	91	94	4	5	194	94	90	184	184
1960	31	77	81	3	4	165	87	94	181	181
1960	32	76	65	7	7	155	114	93	207	207
1959	32	76	65	5	7	153	101	83	184	184
1959	33	62	48	3	5	118	89	80	169	169
1958	33	62	50	7	7	126	72	89	161	161
1958	34	53	53	1	5	112	67	76	143	143
1957	34	48	49	4	3	104	70	65	135	135
	<b>Totaal</b>	<b>740</b>	<b>692</b>	<b>54</b>	<b>55</b>	<b>1 541</b>	<b>900</b>	<b>869</b>	<b>1 769</b>	<b>1 769</b>
1957	35	37	40	7	1	85	67	57	124	124
1956	35	35	37	3	6	81	77	55	132	132
1956	36	29	39	3	1	72	74	50	124	124
1955	36	27	23	7	5	62	42	50	92	92
1955	37	27	25	2	2	56	45	51	96	96
1954	37	26	32	1	5	64	40	34	74	74
1954	38	16	15	2	3	36	50	27	77	77
1953	38	17	18	1	1	37	30	40	70	70
1953	39	20	14	1	1	36	43	24	67	67
1952	39	11	15	-	-	26	28	33	61	61
	<b>Totaal</b>	<b>245</b>	<b>258</b>	<b>27</b>	<b>25</b>	<b>555</b>	<b>496</b>	<b>421</b>	<b>917</b>	<b>917</b>

(1) Inclusief de levend geboren maar levenloos aangegeven kinderen, exclusief de doodgeborenen

Tabel 8.- GEBOORTEN NAAR DE LEEFTIJD EN HET GEBOORTEJAAR DER OUDERS (1) (vervolg)

JAAR 1992

## D.- WAALS GEWEST - VREEMDE NATIONALITEIT

GEBORTE- JAAR	LEEFTIJD IN VER- STREKEN JAREN	Geboorten naar de leeftijd en het geboortejaar van de moeder				Geboorten naar de leeftijd en het geboortejaar van de vader			
		Wettige kinderen		Onwettige kinderen		Totaal	Wettige kinderen		Totaal
		Jongens	Meisjes	Jongens	Meisjes		Jongens	Meisjes	
1952	40	7	6	-	-	13	21	34	55
1951	40	9	6	-	-	15	17	18	35
1951	41	8	10	-	-	18	15	11	26
1950	41	3	6	-	1	10	20	17	37
1950	42	2	3	1	3	9	27	17	44
1949	42	1	-	2	-	3	15	20	35
1949	43	1	1	2	-	4	6	9	15
1948	43	3	5	-	-	8	9	13	22
1948	44	1	5	-	-	6	12	11	23
1947	44	2	-	-	-	2	10	5	15
	<b>Totaal</b>	<b>37</b>	<b>42</b>	<b>5</b>	<b>4</b>	<b>88</b>	<b>152</b>	<b>155</b>	<b>307</b>
1947	45	-	1	-	-	1	10	11	21
1946	45	-	-	-	-	-	4	3	7
1946	46	-	-	-	-	-	6	2	8
1945	46	-	-	-	-	-	4	8	12
1945	47	-	1	-	-	1	4	2	6
1944	47	-	1	-	-	1	1	8	9
1944	48	-	-	-	-	-	5	4	9
1943	48	-	-	-	-	-	-	1	1
1943	49	1	-	-	-	1	2	4	6
1942	49	-	-	-	-	-	-	2	2
	<b>Totaal</b>	<b>1</b>	<b>3</b>	<b>-</b>	<b>-</b>	<b>4</b>	<b>36</b>	<b>45</b>	<b>81</b>
1942	50	-	1	-	-	1	5	4	9
1941	50	-	-	-	-	-	3	1	4
1941	51	-	-	-	-	-	3	5	8
1940	51	-	-	-	-	-	2	1	3
1940	52	-	-	-	-	-	1	4	5
1939	52	-	-	-	-	-	2	2	4
1939	53	-	-	-	-	-	-	3	3
1938	53	-	-	-	-	-	-	3	3
1938	54	-	-	-	-	-	3	1	4
1937	54	-	-	-	-	-	-	1	1
	<b>Totaal</b>	<b>-</b>	<b>1</b>	<b>-</b>	<b>-</b>	<b>1</b>	<b>19</b>	<b>25</b>	<b>44</b>
1937	55	-	-	-	-	-	2	2	4
1936	55	-	-	-	-	-	1	2	3
1936	56	-	-	-	-	-	2	1	3
1935	56	-	-	-	-	-	-	-	-
1935	57	-	-	-	-	-	1	-	1
1934	57	-	-	-	-	-	3	3	6
1934	58	-	-	-	-	-	1	1	2
1933	58	-	-	-	-	-	-	-	-
1933	59	-	-	-	-	-	-	2	2
1932	59	-	-	-	-	-	-	1	1
	<b>Totaal</b>	<b>-</b>	<b>-</b>	<b>-</b>	<b>-</b>	<b>-</b>	<b>10</b>	<b>12</b>	<b>22</b>
1932	60	-	-	-	-	-	1	1	2
1931	60	-	-	-	-	-	2	-	2
1931	61	-	-	-	-	-	1	-	1
1930	61	-	-	-	-	-	-	1	1
1930	62	-	-	-	-	-	-	-	-
1929	62	-	-	-	-	-	-	-	-
1929	63	-	-	-	-	-	-	1	1
1928	63	-	-	-	-	-	-	-	-
1928	64	-	-	-	-	-	-	-	-
1927	64	-	-	-	-	-	-	1	1
	<b>Totaal</b>	<b>-</b>	<b>-</b>	<b>-</b>	<b>-</b>	<b>-</b>	<b>4</b>	<b>4</b>	<b>8</b>
1927	65	-	-	-	-	-	-	-	-
1926	65	-	-	-	-	-	1	1	2
	66 en +	-	-	-	-	-	1	1	2
	<b>Totaal</b>	<b>-</b>	<b>-</b>	<b>-</b>	<b>-</b>	<b>-</b>	<b>2</b>	<b>2</b>	<b>4</b>
Leeftijd onbekend		1	1	-	-	2	2	2	4
<b>Algemeen totaal</b>		<b>2 922</b>	<b>2 807</b>	<b>392</b>	<b>382</b>	<b>6 503</b>	<b>2 922</b>	<b>2 807</b>	<b>5 729</b>

(1) Inclusief de levend geboren maar levenloos aangegeven kinderen, exclusief de doodgeborenen

**Tabel 9.- PROCENTUELE INDELING VAN DE LEVENDGEBORENEN NAAR DE LEEFTIJD VAN DE MOEDER, PER PROVINCIE EN GEWEST (1)**

JAAR 1992

PROVINCIES EN GEWESTEN	< 15 jaar	15-19 jaar	20-24 jaar	25-29 jaar	30-34 jaar	35-39 jaar	40-44 jaar	45 jaar en meer	Leef-tijd niet vermeld	Totaal der geboor-ten
Antwerpen	0,05	2,22	19,92	45,90	25,12	5,77	0,93	0,08	0,02	100,00
Brabant	0,01	2,51	16,79	40,87	28,42	9,59	1,65	0,08	0,08	100,00
Henegouwen	0,04	4,95	26,80	38,87	21,74	6,66	0,91	0,03	0,01	100,00
Luik	0,03	4,03	22,53	39,85	24,41	8,02	1,09	0,04	0,00	100,00
Limburg	0,01	2,35	19,80	48,06	24,02	5,19	0,55	0,01	0,01	100,00
Luxemburg	0,00	2,83	23,59	43,27	22,42	6,97	0,80	0,03	0,09	100,00
Namen	0,07	4,02	22,34	41,58	23,11	7,68	1,13	0,04	0,04	100,00
Oost-Vlaanderen	0,00	2,12	21,48	47,52	22,87	5,33	0,64	0,03	0,01	100,00
West-Vlaanderen	0,01	1,86	23,21	48,47	21,19	4,70	0,52	0,02	0,03	100,00
<b>Het Rijk</b>	<b>0,02</b>	<b>2,87</b>	<b>21,07</b>	<b>43,63</b>	<b>24,43</b>	<b>6,90</b>	<b>1,00</b>	<b>0,05</b>	<b>0,03</b>	<b>100,00</b>
<b>Brussels gewest</b>	<b>0,03</b>	<b>3,84</b>	<b>19,75</b>	<b>36,38</b>	<b>26,82</b>	<b>10,85</b>	<b>2,18</b>	<b>0,13</b>	<b>0,02</b>	<b>100,00</b>
<b>Vlaams gewest</b>	<b>0,02</b>	<b>1,97</b>	<b>19,91</b>	<b>47,19</b>	<b>24,40</b>	<b>5,70</b>	<b>0,74</b>	<b>0,04</b>	<b>0,04</b>	<b>100,00</b>
<b>Waals gewest</b>	<b>0,03</b>	<b>4,07</b>	<b>23,48</b>	<b>39,98</b>	<b>23,69</b>	<b>7,62</b>	<b>1,07</b>	<b>0,04</b>	<b>0,02</b>	<b>100,00</b>

**Tabel 10.- PROCENTUELE INDELING VAN DE WETTIGE LEVENDGEBORENEN NAAR DE LEEFTIJD VAN DE VADER, PER PROVINCIE EN GEWEST (1)**

JAAR 1992

PROVINCIES EN GEWESTEN	< 20 jaar	20-24 jaar	25-29 jaar	30-34 jaar	35-39 jaar	40-44 jaar	45-49 jaar	50-54 jaar	55-59 jaar	60 jaar en meer	Leef-tijd niet vermeld	Totaal der geboor-ten
Antwerpen	0,20	8,11	40,91	34,41	11,06	3,41	1,09	0,51	0,17	0,08	0,06	100,00
Brabant	0,36	6,73	33,24	35,27	15,77	5,42	1,90	0,74	0,33	0,17	0,07	100,00
Henegouwen	0,42	12,45	38,85	30,64	12,12	3,83	1,11	0,35	0,13	0,07	0,02	100,00
Luik	0,32	9,16	36,78	33,10	14,18	4,66	1,04	0,43	0,23	0,08	0,03	100,00
Limburg	0,37	9,43	42,31	34,20	10,45	2,18	0,52	0,33	0,14	0,04	0,01	100,00
Luxemburg	0,25	9,48	38,64	32,84	13,38	3,96	1,13	0,21	0,04	0,07	0,00	100,00
Namen	0,21	9,51	38,37	32,06	14,22	4,15	0,90	0,28	0,21	0,09	0,00	100,00
Oost-Vlaanderen	0,27	9,51	43,85	32,41	9,99	2,78	0,77	0,26	0,10	0,08	0,00	100,00
West-Vlaanderen	0,23	10,03	46,12	31,55	9,03	2,17	0,56	0,19	0,07	0,03	0,02	100,00
<b>Het Rijk</b>	<b>0,30</b>	<b>9,01</b>	<b>39,53</b>	<b>33,29</b>	<b>12,29</b>	<b>3,74</b>	<b>1,11</b>	<b>0,43</b>	<b>0,18</b>	<b>0,09</b>	<b>0,03</b>	<b>100,00</b>
<b>Brussels gewest</b>	<b>0,69</b>	<b>8,09</b>	<b>29,35</b>	<b>32,23</b>	<b>17,18</b>	<b>7,50</b>	<b>2,85</b>	<b>1,23</b>	<b>0,52</b>	<b>0,28</b>	<b>0,09</b>	<b>100,00</b>
<b>Vlaams gewest</b>	<b>0,23</b>	<b>8,63</b>	<b>42,30</b>	<b>33,93</b>	<b>10,70</b>	<b>2,85</b>	<b>0,81</b>	<b>0,32</b>	<b>0,13</b>	<b>0,06</b>	<b>0,03</b>	<b>100,00</b>
<b>Waals gewest</b>	<b>0,31</b>	<b>10,05</b>	<b>37,47</b>	<b>32,39</b>	<b>13,77</b>	<b>4,23</b>	<b>1,13</b>	<b>0,38</b>	<b>0,18</b>	<b>0,08</b>	<b>0,02</b>	<b>100,00</b>

(1) Inclusief de levend geboren maar levenloos aangegeven kinderen, exclusief de doodgeborenen

Tabel 11.- WETTIGE GEBOORTEN NAAR DE LEEFTIJD VAN DE VADER EN DE MOEDER,  
PER PROVINCIE EN GEWEST (1)

JAAR 1992

LEEFTIJD VAN DE VADER	LEEFTIJD VAN DE MOEDER									TOTAAL
	< 20 jaar	20-24 jaar	25-29 jaar	30-34 jaar	35-39 jaar	40-44 jaar	45-49 jaar	50 jaar en meer	Leef- tijd onbekend	
<b>Provincie Antwerpen</b>										
< 20 jaar	22	12	1	-	-	-	-	-	-	35
20-24 jaar	158	988	273	26	2	1	-	-	-	1 448
25-29 jaar	72	1 872	4 766	556	38	4	-	-	1	7 309
30-34 jaar	22	413	2 909	2 607	190	5	-	-	1	6 147
35-39 jaar	8	84	400	1 028	428	27	-	-	-	1 975
40-44 jaar	1	23	92	224	211	58	-	-	-	609
45-49 jaar	-	6	26	44	78	35	5	-	-	194
50 jaar en meer	-	5	18	36	41	29	6	1	-	136
Onbekend	-	3	4	2	2	-	-	-	-	11
<b>Totaal</b>	<b>283</b>	<b>3 406</b>	<b>8 489</b>	<b>4 523</b>	<b>990</b>	<b>159</b>	<b>11</b>	<b>1</b>	<b>2</b>	<b>17 864</b>
<b>Provincie Brabant</b>										
< 20 jaar	39	42	3	2	2	-	-	-	-	88
20-24 jaar	213	1 006	356	48	4	3	-	-	-	1 630
25-29 jaar	140	1 912	5 069	839	77	10	-	-	3	8 050
30-34 jaar	54	633	3 790	3 639	386	31	2	-	6	8 541
35-39 jaar	12	132	747	1 832	1 014	80	2	-	-	3 819
40-44 jaar	4	39	192	451	482	142	2	-	-	1 312
45-49 jaar	2	11	61	129	178	75	4	-	-	460
50 jaar en meer	2	8	24	93	108	54	6	3	-	298
Onbekend	-	1	7	2	1	-	-	-	7	18
<b>Totaal</b>	<b>466</b>	<b>3 784</b>	<b>10 249</b>	<b>7 035</b>	<b>2 252</b>	<b>395</b>	<b>16</b>	<b>3</b>	<b>16</b>	<b>24 216</b>
<b>Provincie Henegouwen</b>										
< 20 jaar	23	27	-	1	-	-	-	-	-	51
20-24 jaar	190	1 021	267	31	3	-	-	-	-	1 512
25-29 jaar	74	1 518	2 672	397	55	2	-	-	-	4 718
30-34 jaar	12	331	1 692	1 516	162	8	-	-	-	3 721
35-39 jaar	3	74	304	698	373	19	1	-	-	1 472
40-44 jaar	-	19	79	136	182	47	2	-	-	465
45-49 jaar	-	5	15	46	49	19	1	-	-	135
50 jaar en meer	1	3	6	26	19	11	-	1	-	67
Onbekend	-	-	-	1	-	-	-	-	1	2
<b>Totaal</b>	<b>303</b>	<b>2 998</b>	<b>5 035</b>	<b>2 852</b>	<b>843</b>	<b>106</b>	<b>4</b>	<b>1</b>	<b>1</b>	<b>12 143</b>

(1) Inclusief de levend geboren maar levenloos aangegeven kinderen, exclusief de doodgeborenen

**Tabel 11.- WETTIGE GEBOORTEN NAAR DE LEEFTIJD VAN DE VADER EN DE MOEDER,  
PER PROVINCIE EN GEWEST (1) (vervolg)**

JAAR 1992

LEEFTIJD VAN DE VADER	LEEFTIJD VAN DE MOEDER									TOTAAL
	< 20 jaar	20-24 jaar	25-29 jaar	30-34 jaar	35-39 jaar	40-44 jaar	45-49 jaar	50 jaar en meer	Leef- tijd onbekend	
<b>Provincie Luik</b>										
< 20 jaar	17	14	1	-	-	-	-	-	-	32
20-24 jaar	103	579	203	29	2	1	-	-	-	917
25-29 jaar	75	1 083	2 125	352	43	4	-	-	-	3 682
30-34 jaar	13	313	1 511	1 321	145	10	-	-	-	3 313
35-39 jaar	5	50	339	644	359	22	-	-	-	1 419
40-44 jaar	2	17	63	166	175	42	1	-	-	466
45-49 jaar	-	1	10	36	41	14	2	-	-	104
50 jaar en meer	-	4	12	23	27	7	1	-	-	74
Onbekend	-	1	1	-	1	-	-	-	-	3
<b>Totaal</b>	<b>215</b>	<b>2 062</b>	<b>4 265</b>	<b>2 571</b>	<b>793</b>	<b>100</b>	<b>4</b>	<b>-</b>	<b>-</b>	<b>10 010</b>
<b>Provincie Limburg</b>										
< 20 jaar	19	13	1	-	-	-	-	-	-	33
20-24 jaar	118	553	160	16	-	-	-	-	-	847
25-29 jaar	37	992	2 510	245	18	-	-	-	-	3 802
30-34 jaar	8	172	1 518	1 283	91	1	-	-	-	3 073
35-39 jaar	2	18	175	500	234	10	-	-	-	939
40-44 jaar	-	3	25	73	74	20	1	-	-	196
45-49 jaar	1	1	4	20	15	6	-	-	-	47
50 jaar en meer	-	2	4	12	18	11	-	-	-	47
Onbekend	-	-	-	-	-	-	-	-	1	1
<b>Totaal</b>	<b>185</b>	<b>1 754</b>	<b>4 397</b>	<b>2 149</b>	<b>450</b>	<b>48</b>	<b>1</b>	<b>-</b>	<b>1</b>	<b>8 985</b>
<b>Provincie Luxemburg</b>										
< 20 jaar	2	4	1	-	-	-	-	-	-	7
20-24 jaar	22	177	64	5	-	-	-	-	-	268
25-29 jaar	11	361	614	96	9	-	-	-	1	1 092
30-34 jaar	-	72	501	325	29	1	-	-	-	928
35-39 jaar	-	13	86	176	97	6	-	-	-	378
40-44 jaar	-	1	20	31	50	9	1	-	-	112
45-49 jaar	-	1	5	7	13	6	-	-	-	32
50 jaar en meer	-	1	1	3	2	2	-	-	-	9
Onbekend	-	-	-	-	-	-	-	-	-	-
<b>Totaal</b>	<b>35</b>	<b>630</b>	<b>1 292</b>	<b>643</b>	<b>200</b>	<b>24</b>	<b>1</b>	<b>-</b>	<b>1</b>	<b>2 826</b>

(1) Inclusief de levend geboren maar levenloos aangegeven kinderen, exclusief de doodgeborenen

Tabel 11.- WETTIGE GEBORTEN NAAR DE LEEFTIJD VAN DE VADER EN DE MOEDER,  
PER PROVINCIE EN GEWEST (1) (vervolg)

JAAR 1992

LEEFTIJD VAN DE VADER	LEEFTIJD VAN DE MOEDER									TOTAAL	
	< 20 jaar	20-24 jaar	25-29 jaar	30-34 jaar	35-39 jaar	40-44 jaar	45-49 jaar	50 jaar en meer	Leef- tijd onbekend		
<b>Provincie Namen</b>											
< 20 jaar	7	3	-	-	-	-	-	-	-	-	10
20-24 jaar	65	275	93	11	-	-	-	-	-	-	444
25-29 jaar	27	521	1 079	143	21	1	-	-	-	-	1 792
30-34 jaar	4	143	703	584	57	5	-	-	-	1	1 497
35-39 jaar	2	25	135	316	178	8	-	-	-	-	664
40-44 jaar	-	9	25	60	76	24	-	-	-	-	194
45-49 jaar	-	1	7	14	14	4	2	-	-	-	42
50 jaar en meer	-	1	5	5	12	4	-	-	-	-	27
Onbekend	-	-	-	-	-	-	-	-	-	-	-
<b>Totaal</b>	<b>105</b>	<b>978</b>	<b>2 047</b>	<b>1 133</b>	<b>358</b>	<b>46</b>	<b>2</b>	<b>-</b>	<b>1</b>	<b>-</b>	<b>4 670</b>
<b>Provincie Oost-Vlaanderen</b>											
< 20 jaar	22	10	5	1	-	-	-	-	-	-	38
20-24 jaar	138	952	245	22	2	-	-	-	-	-	1 359
25-29 jaar	43	1 622	4 094	471	35	3	1	-	-	-	6 269
30-34 jaar	12	296	2 274	1 905	137	9	-	1	-	-	4 634
35-39 jaar	2	52	299	713	345	17	-	-	-	-	1 428
40-44 jaar	1	14	65	132	152	33	-	-	-	-	397
45-49 jaar	1	5	23	21	46	13	1	-	-	-	110
50 jaar en meer	-	6	14	21	13	8	-	-	-	-	62
Onbekend	-	-	-	-	-	-	-	-	-	-	-
<b>Totaal</b>	<b>219</b>	<b>2 957</b>	<b>7 019</b>	<b>3 286</b>	<b>730</b>	<b>83</b>	<b>2</b>	<b>1</b>	<b>-</b>	<b>-</b>	<b>14 297</b>
<b>Provincie West-Vlaanderen</b>											
< 20 jaar	14	15	1	-	-	-	-	-	-	-	30
20-24 jaar	101	936	232	16	-	-	-	-	-	-	1 285
25-29 jaar	31	1 660	3 843	347	23	2	-	-	-	1	5 907
30-34 jaar	7	223	1 998	1 685	123	3	1	-	-	-	4 040
35-39 jaar	3	41	244	560	297	10	-	-	-	1	1 156
40-44 jaar	-	15	45	86	106	26	-	-	-	-	278
45-49 jaar	-	4	6	24	26	11	1	-	-	-	72
50 jaar en meer	-	2	6	10	12	6	1	-	-	-	37
Onbekend	-	-	-	-	-	-	-	-	-	2	2
<b>Totaal</b>	<b>156</b>	<b>2 896</b>	<b>6 375</b>	<b>2 728</b>	<b>587</b>	<b>58</b>	<b>3</b>	<b>-</b>	<b>4</b>	<b>-</b>	<b>12 807</b>

(1) Inclusief de levend geboren maar levenloos aangegeven kinderen, exclusief de doodgeborenen

Tabel 11.- WETTIGE GEBOORTEN NAAR DE LEEFTIJD VAN DE VADER EN DE MOEDER,  
PER PROVINCIE EN GEWEST (1) (vervolg)

JAAR 1992

LEEFTIJD VAN DE VADER	LEEFTIJD VAN DE MOEDER									TOTAAL
	< 20 jaar	20-24 jaar	25-29 jaar	30-34 jaar	35-39 jaar	40-44 jaar	45-49 jaar	50 jaar en meer	Leef- tijd onbekend	
<b>Brussels gewest</b>										
< 20 jaar	33	34	3	2	2	-	-	-	-	74
20-24 jaar	163	527	153	23	2	3	-	-	-	871
25-29 jaar	106	944	1 741	336	30	5	-	-	-	3 162
30-34 jaar	46	389	1 494	1 343	183	15	2	-	-	3 472
35-39 jaar	10	103	419	827	447	44	1	-	-	1 851
40-44 jaar	4	29	123	290	285	75	2	-	-	808
45-49 jaar	2	8	35	77	128	54	3	-	-	307
50 jaar en meer	2	5	20	60	83	41	4	3	-	218
Onbekend	-	1	6	2	1	-	-	-	-	10
<b>Totaal</b>	<b>366</b>	<b>2 040</b>	<b>3 994</b>	<b>2 960</b>	<b>1 161</b>	<b>237</b>	<b>12</b>	<b>3</b>	<b>-</b>	<b>10 773</b>
<b>Vlaams gewest</b>										
< 20 jaar	82	57	8	1	-	-	-	-	-	148
20-24 jaar	550	3 797	1 073	99	5	1	-	-	-	5 525
25-29 jaar	201	6 876	17 870	1 988	146	11	1	-	5	27 098
30-34 jaar	54	1 277	10 459	9 234	676	29	1	1	6	21 737
35-39 jaar	16	215	1 345	3 494	1 694	89	1	-	1	6 855
40-44 jaar	2	62	278	624	681	179	1	-	-	1 827
45-49 jaar	2	18	78	144	194	73	8	-	-	517
50 jaar en meer	-	16	45	100	98	61	7	1	-	328
Onbekend	-	3	5	2	2	-	-	-	10	22
<b>Totaal</b>	<b>907</b>	<b>12 321</b>	<b>31 161</b>	<b>15 686</b>	<b>3 496</b>	<b>443</b>	<b>19</b>	<b>2</b>	<b>22</b>	<b>64 057</b>
<b>Waals gewest</b>										
< 20 jaar	50	49	2	1	-	-	-	-	-	102
20-24 jaar	395	2 163	667	82	6	1	-	-	-	3 314
25-29 jaar	203	3 721	7 161	1 122	143	10	-	-	1	12 361
30-34 jaar	32	930	4 943	4 288	461	29	-	-	2	10 685
35-39 jaar	11	171	965	2 146	1 184	66	1	-	-	4 544
40-44 jaar	2	49	205	445	542	147	4	-	-	1 394
45-49 jaar	-	9	44	120	138	56	5	-	-	372
50 jaar en meer	1	11	25	69	71	30	3	1	-	211
Onbekend	-	1	1	1	1	-	-	-	1	5
<b>Totaal</b>	<b>694</b>	<b>7 104</b>	<b>14 013</b>	<b>8 274</b>	<b>2 546</b>	<b>339</b>	<b>13</b>	<b>1</b>	<b>4</b>	<b>32 988</b>

(1) Inclusief de levend geboren maar levenloos aangegeven kinderen, exclusief de doodgeborenen



Tabel 11.- WETTIGE GEBORTEN NAAR DE LEEFTIJD VAN DE VADER EN DE MOEDER,  
PER PROVINCIE EN GEWEST (1) (vervolg)

JAAR 1992

LEEFTIJD VAN DE VADER	LEEFTIJD VAN DE MOEDER									TOTAAL
	< 20 jaar	20-24 jaar	25-29 jaar	30-34 jaar	35-39 jaar	40-44 jaar	45-49 jaar	50 jaar en meer	Leef- tijd onbekend	
<b>Het Rijk - Jongens</b>										
< 20 jaar	79	65	6	3	1	-	-	-	-	154
20-24 jaar	553	3 276	944	101	8	1	-	-	-	4 883
25-29 jaar	248	5 979	13 722	1 771	178	14	-	-	3	21 915
30-34 jaar	72	1 340	8 534	7 631	693	35	1	1	6	18 313
35-39 jaar	21	243	1 454	3 366	1 695	103	2	-	-	6 884
40-44 jaar	2	70	308	692	778	214	4	-	-	2 068
45-49 jaar	3	17	78	158	243	96	5	-	-	600
50 jaar en meer	-	21	43	109	119	68	6	4	-	370
Onbekend	-	4	6	-	1	-	-	-	6	17
<b>Totaal</b>	<b>978</b>	<b>11 015</b>	<b>25 095</b>	<b>13 831</b>	<b>3 716</b>	<b>531</b>	<b>18</b>	<b>5</b>	<b>15</b>	<b>55 204</b>
<b>Het Rijk - Meisjes</b>										
< 20 jaar	86	75	7	1	1	-	-	-	-	170
20-24 jaar	555	3 211	949	103	5	4	-	-	-	4 827
25-29 jaar	262	5 562	13 050	1 675	141	12	1	-	3	20 706
30-34 jaar	60	1 256	8 362	7 234	627	38	2	-	2	17 581
35-39 jaar	16	246	1 275	3 101	1 630	96	1	-	1	6 366
40-44 jaar	6	70	298	667	730	187	3	-	-	1 961
45-49 jaar	1	18	79	183	217	87	11	-	-	596
50 jaar en meer	3	11	47	120	133	64	8	1	-	387
Onbekend	-	1	6	5	3	-	-	-	5	20
<b>Totaal</b>	<b>989</b>	<b>10 450</b>	<b>24 073</b>	<b>13 089</b>	<b>3 487</b>	<b>488</b>	<b>26</b>	<b>1</b>	<b>11</b>	<b>52 614</b>
<b>Het Rijk - Jongens en meisjes</b>										
< 20 jaar	165	140	13	4	2	-	-	-	-	324
20-24 jaar	1 108	6 487	1 893	204	13	5	-	-	-	9 710
25-29 jaar	510	11 541	26 772	3 446	319	26	1	-	6	42 621
30-34 jaar	132	2 596	16 896	14 865	1 320	73	3	1	8	35 894
35-39 jaar	37	489	2 729	6 467	3 325	199	3	-	1	13 250
40-44 jaar	8	140	606	1 359	1 508	401	7	-	-	4 029
45-49 jaar	4	35	157	341	460	183	16	-	-	1 196
50 jaar en meer	3	32	90	229	252	132	14	5	-	757
Onbekend	-	5	12	5	4	-	-	-	11	37
<b>Totaal</b>	<b>1 967</b>	<b>21 465</b>	<b>49 168</b>	<b>26 920</b>	<b>7 203</b>	<b>1 019</b>	<b>44</b>	<b>6</b>	<b>26</b>	<b>107 818</b>

(1) Inclusief de levend geboren maar levenloos aangegeven kinderen, exclusief de doodgeborenen

Tabel 12.- VRUCHTBAARHEIDSCIJFER NAAR

LEEFTIJD VAN DE VROUWEN	WERKELIJKE VRUCHTBAARHEIDSCIJFERS					
	Het Rijk			Brussels gewest		
	1990	1991	1992	1990	1991	1992
15 jaar	0,0009	0,0008	0,0009	0,0018	0,0006	0,0008
16 jaar	0,0035	0,0031	0,0031	0,0050	0,0071	0,0052
17 jaar	0,0080	0,0085	0,0076	0,0128	0,0156	0,0131
18 jaar	0,0153	0,0162	0,0170	0,0257	0,0267	0,0296
19 jaar	0,0273	0,0280	0,0280	0,0425	0,0451	0,0470
20 jaar	0,0394	0,0413	0,0395	0,0547	0,0557	0,0610
21 jaar	0,0561	0,0552	0,0540	0,0696	0,0657	0,0715
22 jaar	0,0751	0,0748	0,0711	0,0715	0,0799	0,0788
23 jaar	0,0985	0,0980	0,0932	0,0864	0,0919	0,0820
24 jaar	0,1199	0,1216	0,1140	0,0897	0,1046	0,0950
25 jaar	0,1398	0,1384	0,1313	0,1130	0,1087	0,1045
26 jaar	0,1478	0,1481	0,1463	0,1161	0,1160	0,1096
27 jaar	0,1470	0,1463	0,1489	0,1272	0,1206	0,1349
28 jaar	0,1385	0,1434	0,1421	0,1244	0,1321	0,1273
29 jaar	0,1231	0,1262	0,1304	0,1250	0,1167	0,1257
30 jaar	0,1039	0,1102	0,1116	0,1189	0,1215	0,1202
31 jaar	0,0864	0,0897	0,0919	0,1078	0,1113	0,0968
32 jaar	0,0684	0,0724	0,0755	0,0952	0,0885	0,0983
33 jaar	0,0553	0,0578	0,0597	0,0787	0,0817	0,0879
34 jaar	0,0449	0,0444	0,0481	0,0693	0,0653	0,0709
35 jaar	0,0341	0,0372	0,0367	0,0613	0,0601	0,0587
36 jaar	0,0258	0,0278	0,0295	0,0440	0,0527	0,0560
37 jaar	0,0190	0,0201	0,0224	0,0373	0,0355	0,0421
38 jaar	0,0143	0,0156	0,0149	0,0316	0,0331	0,0310
39 jaar	0,0107	0,0109	0,0113	0,0259	0,0229	0,0259
40 jaar	0,0067	0,0069	0,0072	0,0162	0,0144	0,0175
41 jaar	0,0045	0,0053	0,0051	0,0135	0,0117	0,0144
42 jaar	0,0027	0,0030	0,0028	0,0072	0,0069	0,0062
43 jaar	0,0017	0,0019	0,0017	0,0044	0,0048	0,0044
44 jaar	0,0008	0,0008	0,0012	0,0026	0,0022	0,0034
45 jaar	0,0005	0,0005	0,0004	0,0009	0,0015	0,0017
46 jaar	0,0003	0,0003	0,0001	0,0009	0,0010	0,0002
47 jaar	0,0001	0,0002	0,0001	0,0000	0,0002	0,0004
48 jaar	0,0001	0,0001	0,0001	0,0004	0,0006	0,0000
49 jaar	0,0002	0,0002	0,0001	0,0010	0,0008	0,0002
<b>Totaal</b>	<b>1,6213</b>	<b>1,6567</b>	<b>1,6479</b>	<b>1,7832</b>	<b>1,8050</b>	<b>1,8222</b>

(1) Inclusief de levend geboren maar levenloos aangegeven kinderen, exclusief de doodgeborenen

## LEEFTIJD EN PER GEWEST (1)

JAREN 1990 - 1992

LEEFTIJD VAN DE VROUWEN	WERKELIJKE VRUCHTBAARHEIDSCIJFERS					
	Vlaams gewest			Waals gewest		
	1990	1991	1992	1990	1991	1992
15 jaar	0,0005	0,0004	0,0006	0,0012	0,0016	0,0014
16 jaar	0,0017	0,0020	0,0019	0,0061	0,0040	0,0046
17 jaar	0,0051	0,0058	0,0047	0,0115	0,0113	0,0111
18 jaar	0,0106	0,0113	0,0117	0,0205	0,0215	0,0224
19 jaar	0,0204	0,0195	0,0196	0,0353	0,0379	0,0369
20 jaar	0,0300	0,0324	0,0306	0,0518	0,0529	0,0488
21 jaar	0,0461	0,0459	0,0458	0,0699	0,0687	0,0631
22 jaar	0,0689	0,0655	0,0623	0,0878	0,0902	0,0846
23 jaar	0,0946	0,0924	0,0881	0,1098	0,1104	0,1059
24 jaar	0,1212	0,1205	0,1140	0,1279	0,1296	0,1203
25 jaar	0,1427	0,1400	0,1355	0,1438	0,1459	0,1329
26 jaar	0,1549	0,1542	0,1518	0,1455	0,1480	0,1489
27 jaar	0,1559	0,1541	0,1548	0,1369	0,1400	0,1426
28 jaar	0,1451	0,1485	0,1487	0,1310	0,1375	0,1346
29 jaar	0,1235	0,1299	0,1341	0,1215	0,1224	0,1249
30 jaar	0,1020	0,1094	0,1115	0,1025	0,1079	0,1089
31 jaar	0,0822	0,0854	0,0899	0,0872	0,0908	0,0940
32 jaar	0,0625	0,0678	0,0725	0,0710	0,0757	0,0739
33 jaar	0,0498	0,0517	0,0540	0,0579	0,0617	0,0618
34 jaar	0,0385	0,0377	0,0430	0,0492	0,0503	0,0507
35 jaar	0,0282	0,0320	0,0307	0,0367	0,0400	0,0412
36 jaar	0,0207	0,0216	0,0237	0,0292	0,0317	0,0323
37 jaar	0,0139	0,0168	0,0181	0,0224	0,0215	0,0245
38 jaar	0,0107	0,0118	0,0113	0,0154	0,0170	0,0168
39 jaar	0,0077	0,0079	0,0081	0,0115	0,0126	0,0128
40 jaar	0,0047	0,0049	0,0052	0,0073	0,0081	0,0077
41 jaar	0,0030	0,0043	0,0035	0,0044	0,0053	0,0052
42 jaar	0,0017	0,0020	0,0023	0,0032	0,0037	0,0026
43 jaar	0,0012	0,0011	0,0012	0,0017	0,0024	0,0018
44 jaar	0,0006	0,0005	0,0008	0,0005	0,0008	0,0013
45 jaar	0,0005	0,0003	0,0003	0,0002	0,0005	0,0003
46 jaar	0,0002	0,0003	0,0001	0,0003	0,0001	0,0000
47 jaar	0,0000	0,0002	0,0001	0,0003	0,0001	0,0001
48 jaar	0,0001	0,0001	0,0002	0,0000	0,0002	0,0001
49 jaar	0,0002	0,0001	0,0000	0,0000	0,0000	0,0001
<b>Totaal</b>	<b>1,5503</b>	<b>1,5794</b>	<b>1,5806</b>	<b>1,7027</b>	<b>1,7536</b>	<b>1,7193</b>

**Tabel 13.- GEMIDDELDE LEEFTIJD VAN DE OUDERS VAN DE WETTIGE PASGEBORENEN,  
PER PROVINCIE EN GEWEST**

JAAR 1992

PROVINCIES EN GEWESTEN	Gemiddelde leeftijd van de moeder				Gemiddelde leeftijd van de vader (alle geboorten)
	1ste geboorte	2de geboorte	3de geboorte	alle geboorten	
Antwerpen	26 j 10 m	28 j 6 m	30 j 3 m	28 j 3 m	30 j 9 m
Brabant	27 j 6 m	29 j 4 m	31 j 2 m	29 j 1 m	31 j 11 m
Henegouwen	26 j 3 m	28 j 5 m	30 j 5 m	28 j 0 m	30 j 5 m
Luik	26 j 9 m	28 j 8 m	30 j 7 m	28 j 5 m	31 j 1 m
Limburg	26 j 6 m	28 j 6 m	30 j 6 m	28 j 0 m	30 j 3 m
Luxemburg	26 j 4 m	28 j 3 m	30 j 6 m	28 j 2 m	30 j 10 m
Namen	26 j 8 m	28 j 5 m	30 j 3 m	28 j 3 m	30 j 11 m
Oost-Vlaanderen	26 j 7 m	28 j 6 m	30 j 5 m	28 j 0 m	30 j 3 m
West-Vlaanderen	26 j 3 m	28 j 3 m	30 j 4 m	27 j 9 m	29 j 10 m
<b>Het Rijk</b>	<b>26 j 9 m</b>	<b>28 j 8 m</b>	<b>30 j 7 m</b>	<b>28 j 4 m</b>	<b>30 j 10 m</b>
<b>Brussels gewest</b>	<b>27 j 2 m</b>	<b>29 j 1 m</b>	<b>30 j 9 m</b>	<b>28 j 11 m</b>	<b>32 j 6 m</b>
<b>Vlaams gewest</b>	<b>26 j 9 m</b>	<b>28 j 7 m</b>	<b>30 j 6 m</b>	<b>28 j 2 m</b>	<b>30 j 5 m</b>
<b>WaaIs gewest</b>	<b>26 j 8 m</b>	<b>28 j 7 m</b>	<b>30 j 7 m</b>	<b>28 j 4 m</b>	<b>30 j 11 m</b>

**Tabel 14.- ALGEMENE VRUCHTBAARHEIDSCIJFERS, PER PROVINCIE EN GEWEST**

JAAR 1992

PROVINCIES EN GEWESTEN	Levendgeborenen	Vrouwen 15 - < 45 jaar	Vruchtbaarheidscijfers in o/oo	
Antwerpen	19 931	344,3	57,88	
Brabant	28 927	490,8	58,94	
Henegouwen	15 570	278,7	55,88	
Luik	12 550	215,1	58,35	
Limburg	9 435	173,8	54,27	
Luxemburg	3 256	49,5	65,72	
Namen	5 676	92,1	61,62	
Oost-Vlaanderen	15 682	287,0	54,64	
West-Vlaanderen	13 747	230,1	59,75	
<b>Het Rijk</b>	<b>1992</b>	<b>124 774</b>	<b>2 161,5 (x 1 000)</b>	<b>57,73</b>
	<b>1991</b>	<b>125 924</b>	<b>2 170,0 (x 1 000)</b>	<b>58,03</b>
	<b>1990</b>	<b>123 776</b>	<b>2 167,4 (x 1 000)</b>	<b>57,11</b>
	<b>1989</b>	<b>120 904</b>	<b>2 166,9 (x 1 000)</b>	<b>55,80</b>
<b>Brussels gewest</b>	<b>13 630</b>	<b>206,7</b>	<b>65,96</b>	
<b>Vlaams gewest</b>	<b>70 036</b>	<b>1 247,0</b>	<b>56,16</b>	
<b>WaaIs gewest</b>	<b>41 108</b>	<b>707,8</b>	<b>58,08</b>	

Tabel 15.- REPRODUCTIECIJFERS (1)

JAREN 1987 - 1992

JAREN		Brutocijfers van Kuczynski voor 1 000 vrouwen van 15 - < 50 jaar	Nettocijfers van Kuczynski voor 1 000 vrouwen van 15 - < 50 jaar	Cijfers van Lotka voor 10 000 vrouwen van 15 - < 50 jaar
Het Rijk	1987	748	731	- 116
	1988	761	749	- 104
	1989	771	759	- 100
	1990	791	779	- 91
	1991	807	796	- 83
	1992	805	794	- 83
Brussels gewest	1987	829	807	- 78
	1988	833	818	- 72
	1989	855	840	- 62
	1990	870	853	- 56
	1991	889	875	- 47
	1992	894	880	- 45
Vlaams gewest	1987	710	696	- 134
	1988	721	711	- 124
	1989	725	715	- 122
	1990	757	746	- 107
	1991	767	757	- 101
	1992	773	762	- 98
Waals gewest	1987	791	773	- 96
	1988	819	807	- 78
	1989	827	815	- 75
	1990	830	817	- 74
	1991	855	842	- 63
	1992	838	826	- 70

Tabel 16.- WETTIGE GEBOORTEN NAAR HUN RANG IN HET HUIDIGE HUWELIJK  
VAN DE OUDERS (2)

JAAR 1992

Rang der geboorten met inachtneming van de vorige (al dan niet overleden) levend geboren kinderen	Rang der geboorten rekening houdend met de vorige nog levende kinderen										Totaal	Brussels gewest	Vlaams gewest	Waals gewest
	1ste geboorte	2de geboorte	3de geboorte	4de geboorte	5de geboorte	6de geboorte	7de geboorte	8ste geboorte	9de geboorte en +					
1e geboorte	50 898	-	-	-	-	-	-	-	-	-	50 898	5 226	30 538	15 134
2e geboorte	263	35 078	-	-	-	-	-	-	-	-	35 341	2 952	21 874	10 515
3e geboorte	41	287	13 915	-	-	-	-	-	-	-	14 243	1 265	8 051	4 927
4e geboorte	12	34	202	4 139	-	-	-	-	-	-	4 387	584	2 221	1 582
5e geboorte	7	1	22	82	1 360	-	-	-	-	-	1 472	319	655	498
6e geboorte	2	-	5	7	20	593	-	-	-	-	627	160	297	170
7e geboorte	2	-	3	-	5	11	321	-	-	-	342	105	157	80
8e geboorte	3	-	-	1	1	1	12	222	-	-	240	85	107	48
9e geboorte en meer	-	-	1	-	-	1	2	12	252	-	268	77	157	34
<b>Totaal aantal geboorten</b>	<b>51 228</b>	<b>35 400</b>	<b>14 148</b>	<b>4 229</b>	<b>1 386</b>	<b>606</b>	<b>335</b>	<b>234</b>	<b>252</b>	<b>107 818</b>	<b>10 773</b>	<b>64 057</b>	<b>32 988</b>	

(1) Bij de berekening van de netto-reproductiecijfers van Kuczynski en van de Lotka-cijfers voor 1988 werd een vergissing begaan. De foutieve cijfers die in de brochure 1993 nr. 1 werden gepubliceerd, werden nu verbeterd.

(2) Inclusief de levend geboren maar levenloos aangegeven kinderen, exclusief de doodgeborenen

Tabel 17.- GEGEVENS OVER DE VRUCHTBAARHEID PER PROVINCIE EN VOOR DE KEMPEN EN DE

GEGEVENS OVER DE VRUCHTBAARHEID	Antwerpen	Brabant	Henegouwen
<b>Aantal geboorten</b>	<b>19 931</b>	<b>28 927</b>	<b>15 570</b>
Gemiddeld aantal kinderen per vrouw	1,6170	1,6660	1,6657
Bruto reproductiecijfer van Kuczynski (o/oo)	790	817	812
Netto reproductiecijfer van Kuczynski (o/oo)	779	806	801
Jaarlijks cijfer van natuurlijke aangroei (Lotka) cijfer voor 10.000 vrouwen van 15 tot 49 jaar	-90	-76	-82
Afstand tussen opeenvolgende generaties	27,55	28,37	26,92
Gemiddelde leeftijd bij de geboorte	28,27	29,07	27,59
Mediaanleeftijd bij de geboorte	28,06	28,82	27,30
Modale leeftijd van het aantal geboorten	28,14	27,87	26,86
Modale leeftijd van de vruchtbaarheid	27,73	27,78	26,67

Tabel 18.- GEGEVENS OVER DE VRUCHTBAARHEID VAN DE BELGEN

GEGEVENS OVER DE VRUCHTBAARHEID	Brussels gewest		
	Belgen	Vreemde- lingen	Totaal
<b>Aantal geboorten</b>	<b>7 562</b>	<b>6 068</b>	<b>13 630</b>
Gemiddeld aantal kinderen per vrouw	1,5551	2,3210	1,8243
Bruto reproductiecijfer van Kuczynski (o/oo)	768	1 127	894
Netto reproductiecijfer van Kuczynski (o/oo)	756	1 109	880
Jaarlijks cijfer van natuurlijke aangroei (Lotka) cijfer voor 10.000 vrouwen van 15 tot 49 jaar	-98	36	-45
Afstand tussen opeenvolgende generaties	28,42	28,49	28,34
Gemiddelde leeftijd bij de geboorte	29,03	28,76	28,91
Mediaanleeftijd bij de geboorte	28,80	28,45	28,66
Modale leeftijd van het aantal geboorten	27,67	27,94	27,73
Modale leeftijd van de vruchtbaarheid	27,68	28,10	27,77

(1) Arrondissementen Turnhout, Hasselt en Maaseik.

(2) Arrondissementen Bastenaken, Marche-en-Famenne en Neufchâteau.

**ARDENNEN. TOTALE BEVOLKING (BELGEN EN VREEMDELINGEN)**

JAAR 1992

Luik	Limburg	Luxemburg	Namen	Oost-Vlaanderen	West-Vlaanderen	Kempen (1)	Ardennen (2)
12 550	9 435	3 256	5 676	15 682	13 747	11 929	1 974
1,7056	1,5244	1,8719	1,8166	1,5357	1,6869	1,5210	1,9436
834	742	881	882	753	821	733	922
821	732	866	870	743	808	723	907
-72	-114	-52	-51	-108	-78	-119	-36
27,44	27,27	27,31	27,37	27,37	27,20	27,23	27,25
28,15	28,11	28,01	28,05	28,00	27,78	28,01	27,91
27,90	27,92	27,60	27,75	27,75	27,52	27,84	27,52
26,89	27,52	25,96	26,91	27,62	27,29	27,72	25,73
26,72	27,36	25,93	26,73	27,14	26,75	27,30	25,71

**EN VREEMDELINGEN PER GEWEST**

JAAR 1992

Vlaams gewest			Waals gewest			Het Rijk		
Belgen	Vreemde-lingen	Totaal	Belgen	Vreemde-lingen	Totaal	Belgen	Vreemde-lingen	Totaal
64,183	5 853	70 036	35 410	5 698	41 108	107 155	17 619	124 774
1,5276	2,5960	1,5819	1,7026	1,8625	1,7206	1,5852	2,2210	1,6493
745	1 286	773	829	910	838	773	1 088	805
735	1 265	762	817	895	826	763	1 071	794
-111	85	-98	-74	-40	-70	-98	25	-83
27,57	27,69	27,54	27,30	27,58	27,32	27,53	27,90	27,55
28,27	27,83	28,23	28,05	27,95	28,04	28,25	28,19	28,24
28,03	27,38	27,99	27,79	27,60	27,77	28,01	27,81	27,98
27,80	26,81	27,76	26,98	26,81	26,94	27,67	27,35	27,63
27,37	26,82	27,33	26,70	26,78	26,72	27,26	27,41	27,28

**Tabel 19.- WETTIGE GEBOORTEN NAAR HUN RANG, REKENING HOUDEND MET DE VORIGE NOG  
LEVENDE KINDEREN UIT HET HUIDIGE HUWELIJK VAN DE OUDERS, PER PROVINCE EN GEWEST (1)**  
JAAR 1992

PROVINCIES EN GEWESTEN	1ste geboorte	2de geboorte	3de geboorte	4de geboorte	5de geboorte	6de geboorte	7de geboorte	8ste geboorte	9de geboorte en meer	Totaal der geboor- ten
<b>A.- Absolute cijfers</b>										
Antwerpen	8 266	6 034	2 289	676	235	121	83	66	94	17 864
Brabant	11 535	7 633	3 042	1 076	414	213	126	91	86	24 216
Henegouwen	5 765	3 870	1 686	529	188	57	27	10	11	12 143
Luik	4 707	3 117	1 449	464	145	60	25	23	20	10 010
Limburg	4 295	3 114	1 141	276	88	37	16	9	9	8 985
Luxemburg	1 232	887	522	139	34	9	2	1	0	2 826
Namen	2 109	1 491	731	233	68	23	9	6	0	4 670
Oost-Vlaanderen	7 121	4 848	1 654	429	120	49	34	18	24	14 297
West-Vlaanderen	6 198	4 406	1 634	407	94	37	13	10	8	12 807
<b>Het Rijk</b>	<b>51 228</b>	<b>35 400</b>	<b>14 148</b>	<b>4 229</b>	<b>1 386</b>	<b>606</b>	<b>335</b>	<b>234</b>	<b>252</b>	<b>107 818</b>
<b>Brussels gewest</b>	<b>5 281</b>	<b>2 943</b>	<b>1 253</b>	<b>579</b>	<b>301</b>	<b>154</b>	<b>105</b>	<b>83</b>	<b>74</b>	<b>10 773</b>
<b>Vlaams gewest</b>	<b>30 752</b>	<b>21 924</b>	<b>7 967</b>	<b>2 113</b>	<b>612</b>	<b>281</b>	<b>157</b>	<b>106</b>	<b>145</b>	<b>64 057</b>
<b>Waals gewest</b>	<b>15 195</b>	<b>10 533</b>	<b>4 928</b>	<b>1 537</b>	<b>473</b>	<b>171</b>	<b>73</b>	<b>45</b>	<b>33</b>	<b>32 988</b>

<b>B.- Percentages</b>										
Antwerpen	46,27	33,78	12,81	3,78	1,32	0,68	0,46	0,37	0,53	100,00
Brabant	47,63	31,52	12,56	4,44	1,71	0,88	0,52	0,38	0,36	100,00
Henegouwen	47,48	31,87	13,88	4,36	1,55	0,47	0,22	0,08	0,09	100,00
Luik	47,02	31,14	14,48	4,64	1,45	0,60	0,25	0,23	0,20	100,00
Limburg	47,80	34,66	12,70	3,07	0,98	0,41	0,18	0,10	0,10	100,00
Luxemburg	43,60	31,39	18,47	4,92	1,20	0,32	0,07	0,04	0,00	100,00
Namen	45,16	31,93	15,65	4,99	1,46	0,49	0,19	0,13	0,00	100,00
Oost-Vlaanderen	49,81	33,91	11,57	3,00	0,84	0,34	0,24	0,13	0,17	100,00
West-Vlaanderen	48,40	34,40	12,76	3,18	0,73	0,29	0,10	0,08	0,06	100,00
<b>Het Rijk</b>	<b>47,51</b>	<b>32,83</b>	<b>13,12</b>	<b>3,92</b>	<b>1,29</b>	<b>0,56</b>	<b>0,31</b>	<b>0,22</b>	<b>0,23</b>	<b>100,00</b>
<b>Brussels gewest</b>	<b>49,02</b>	<b>27,32</b>	<b>11,63</b>	<b>5,37</b>	<b>2,79</b>	<b>1,43</b>	<b>0,97</b>	<b>0,77</b>	<b>0,69</b>	<b>100,00</b>
<b>Vlaams gewest</b>	<b>48,01</b>	<b>34,23</b>	<b>12,44</b>	<b>3,30</b>	<b>0,96</b>	<b>0,44</b>	<b>0,25</b>	<b>0,17</b>	<b>0,23</b>	<b>100,00</b>
<b>Waals gewest</b>	<b>46,06</b>	<b>31,93</b>	<b>14,94</b>	<b>4,66</b>	<b>1,43</b>	<b>0,52</b>	<b>0,22</b>	<b>0,14</b>	<b>0,10</b>	<b>100,00</b>

(1) Inclusief de levend geboren maar levenloos aangegeven kinderen, exclusief de doodgeborenen



**Tabel 20.- WETTIGE GEBORTEN NAAR HUN RANG, REKENING HOUDEND MET DE VORIGE  
(AL DAN NIET OVERLEDEN) LEVEND GEBOREN KINDEREN UIT HET HUIDIGE HUWELIJK VAN  
DE OUDERS, PER PROVINCIE EN GEWEST (1)**

JAAR 1992

PROVINCIES EN GEWESTEN	1ste geboorte	2de geboorte	3de geboorte	4de geboorte	5de geboorte	6de geboorte	7de geboorte	8ste geboorte	9de geboorte en meer	Totaal der geboor- ten
<b>A.- Absolute cijfers</b>										
Antwerpen	8 219	6 014	2 307	701	245	126	87	61	104	17 864
Brabant	11 447	7 624	3 076	1 098	439	222	126	95	89	24 216
Henegouwen	5 744	3 867	1 685	535	205	54	31	11	11	12 143
Luik	4 685	3 115	1 450	483	148	59	27	23	20	10 010
Limburg	4 229	3 137	1 151	298	98	37	17	9	9	8 985
Luxemburg	1 225	884	517	151	34	9	3	3	0	2 826
Namen	2 103	1 484	734	240	69	24	9	6	1	4 670
Oost-Vlaanderen	7 088	4 835	1 673	444	129	51	33	19	25	14 297
West-Vlaanderen	6 158	4 381	1 650	437	105	45	9	13	9	12 807
<b>Het Rijk</b>	<b>50 898</b>	<b>35 341</b>	<b>14 243</b>	<b>4 387</b>	<b>1 472</b>	<b>627</b>	<b>342</b>	<b>240</b>	<b>268</b>	<b>107 818</b>
<b>Brussels gewest</b>	<b>5 226</b>	<b>2 952</b>	<b>1 265</b>	<b>584</b>	<b>319</b>	<b>160</b>	<b>105</b>	<b>85</b>	<b>77</b>	<b>10 773</b>
<b>Vlaams gewest</b>	<b>30 538</b>	<b>21 874</b>	<b>8 051</b>	<b>2 221</b>	<b>655</b>	<b>297</b>	<b>157</b>	<b>107</b>	<b>157</b>	<b>64 057</b>
<b>WaaIs gewest</b>	<b>15 134</b>	<b>10 515</b>	<b>4 927</b>	<b>1 582</b>	<b>498</b>	<b>170</b>	<b>80</b>	<b>48</b>	<b>34</b>	<b>32 988</b>

**B.- Percentages**

Antwerpen	46,01	33,67	12,91	3,92	1,37	0,71	0,49	0,34	0,58	100,00
Brabant	47,27	31,48	12,70	4,53	1,81	0,92	0,52	0,39	0,37	100,00
Henegouwen	47,30	31,85	13,88	4,41	1,69	0,44	0,26	0,09	0,09	100,00
Luik	46,80	31,12	14,49	4,83	1,48	0,59	0,27	0,23	0,20	100,00
Limburg	47,07	34,91	12,81	3,32	1,09	0,41	0,19	0,10	0,10	100,00
Luxemburg	43,35	31,28	18,29	5,34	1,20	0,32	0,11	0,11	0,00	100,00
Namen	45,03	31,78	15,72	5,14	1,48	0,51	0,19	0,13	0,02	100,00
Oost-Vlaanderen	49,58	33,82	11,70	3,11	0,90	0,36	0,23	0,13	0,17	100,00
West-Vlaanderen	48,08	34,21	12,88	3,41	0,82	0,35	0,07	0,10	0,07	100,00
<b>Het Rijk</b>	<b>47,21</b>	<b>32,78</b>	<b>13,21</b>	<b>4,07</b>	<b>1,37</b>	<b>0,58</b>	<b>0,32</b>	<b>0,22</b>	<b>0,25</b>	<b>100,00</b>
<b>Brussels gewest</b>	<b>48,51</b>	<b>27,40</b>	<b>11,74</b>	<b>5,42</b>	<b>2,96</b>	<b>1,49</b>	<b>0,97</b>	<b>0,79</b>	<b>0,71</b>	<b>100,00</b>
<b>Vlaams gewest</b>	<b>47,67</b>	<b>34,15</b>	<b>12,57</b>	<b>3,47</b>	<b>1,02</b>	<b>0,46</b>	<b>0,25</b>	<b>0,17</b>	<b>0,25</b>	<b>100,00</b>
<b>WaaIs gewest</b>	<b>45,88</b>	<b>31,88</b>	<b>14,94</b>	<b>4,80</b>	<b>1,51</b>	<b>0,52</b>	<b>0,24</b>	<b>0,15</b>	<b>0,10</b>	<b>100,00</b>

(1) Inclusief de levend geboren maar levenloos aangegeven kinderen, exclusief de doodgeborenen

**Tabel 21.- WETTIGE GEBOORTEN NAAR DE DUUR VAN HET HUIDIGE HUWELIJK VAN DE OUDERS,  
PER PROVINCIE EN GEWEST (1)**

JAAR 1992

DUUR VAN HET HUWELIJK IN VERSTREKEN JAREN	Ant- werpen	Bra- bant	Hene- gouwen	Luik	Lim- burg	Luxem- burg	Namen	Oost- Vlaan- deren	West- Vlaan- deren	Rijk	Brussels gewest	Vlaams gewest	Waa's gewest
<b>A.- Absolute cijfers</b>													
Minder dan													
1 jaar	1 652	2 685	1 575	1 267	665	301	614	1 258	964	10 981	1 363	5 498	4 120
1 jaar	2 281	3 189	1 703	1 411	1 001	414	610	1 771	1 594	13 974	1 624	7 792	4 558
2 jaar	2 442	3 163	1 465	1 290	1 126	366	554	1 992	1 715	14 113	1 473	8 564	4 076
3 jaar	2 325	2 954	1 292	1 114	1 148	345	533	1 840	1 688	13 239	1 218	8 330	3 691
4 jaar	2 005	2 384	1 093	937	1 070	250	446	1 664	1 492	11 341	940	7 336	3 065
5 jaar	1 646	1 955	948	761	867	238	362	1 347	1 314	9 438	705	6 152	2 581
6 jaar	1 255	1 601	761	631	724	192	304	1 092	1 067	7 627	595	4 926	2 106
7 jaar	1 015	1 262	584	509	551	161	220	816	774	5 892	456	3 777	1 659
8 jaar	794	1 020	482	409	447	111	193	672	591	4 719	344	3 039	1 336
9 jaar	576	754	461	336	350	107	184	490	438	3 696	293	2 193	1 210
10 - 11 jaar	766	1 159	705	525	477	138	266	658	570	5 264	513	2 934	1 817
12 - 13 jaar	422	777	464	382	252	88	183	313	309	3 190	378	1 573	1 239
14 - 15 jaar	271	476	281	182	158	62	101	202	152	1 885	264	923	698
16 - 17 jaar	135	326	136	130	70	32	45	90	81	1 045	210	446	389
18 - 19 jaar	102	183	100	75	34	11	36	57	29	627	136	253	238
20 - 24 jaar	98	175	72	41	30	9	12	32	19	488	144	194	150
25 jaar en meer	22	26	11	5	7	0	2	1	2	76	22	33	21
Duur onbekend	57	127	10	5	8	1	5	2	8	223	95	94	34
<b>Totaal aantal geboorten</b>	<b>17 864</b>	<b>24 216</b>	<b>12 143</b>	<b>10 010</b>	<b>8 985</b>	<b>2 826</b>	<b>4 670</b>	<b>14 297</b>	<b>12 807</b>	<b>107 818</b>	<b>10 773</b>	<b>64 057</b>	<b>32 988</b>

**B.- Percentages**

Minder dan													
1 jaar	9,25	11,09	12,97	12,66	7,40	10,65	13,15	8,80	7,53	10,18	12,65	8,58	12,49
1 jaar	12,77	13,17	14,02	14,10	11,14	14,65	13,06	12,39	12,45	12,96	15,07	12,16	13,82
2 jaar	13,67	13,06	12,06	12,89	12,53	12,95	11,86	13,93	13,39	13,09	13,67	13,37	12,36
3 jaar	13,02	12,20	10,64	11,13	12,78	12,21	11,41	12,87	13,18	12,28	11,31	13,00	11,19
4 jaar	11,22	9,84	9,00	9,36	11,91	8,85	9,55	11,64	11,65	10,52	8,73	11,45	9,29
5 jaar	9,21	8,07	7,81	7,60	9,65	8,42	7,75	9,42	10,26	8,75	6,54	9,60	7,82
6 jaar	7,03	6,61	6,27	6,30	8,06	6,79	6,51	7,64	8,33	7,07	5,52	7,69	6,38
7 jaar	5,68	5,21	4,81	5,08	6,13	5,70	4,71	5,71	6,04	5,46	4,23	5,90	5,03
8 jaar	4,44	4,21	3,97	4,09	4,97	3,93	4,13	4,70	4,61	4,38	3,19	4,74	4,05
9 jaar	3,22	3,11	3,80	3,36	3,90	3,79	3,94	3,43	3,42	3,43	2,72	3,42	3,67
10 - 11 jaar	4,29	4,79	5,81	5,24	5,31	4,88	5,70	4,60	4,45	4,88	4,76	4,58	5,51
12 - 13 jaar	2,36	3,21	3,82	3,82	2,80	3,11	3,92	2,19	2,41	2,96	3,51	2,46	3,76
14 - 15 jaar	1,52	1,97	2,31	1,82	1,76	2,19	2,16	1,41	1,19	1,75	2,45	1,44	2,12
16 - 17 jaar	0,76	1,35	1,12	1,30	0,78	1,13	0,96	0,63	0,63	0,97	1,95	0,70	1,18
18 - 19 jaar	0,57	0,76	0,82	0,75	0,38	0,39	0,77	0,40	0,23	0,58	1,26	0,39	0,72
20 - 24 jaar	0,55	0,72	0,59	0,41	0,33	0,32	0,26	0,22	0,15	0,45	1,34	0,30	0,45
25 jaar en meer	0,12	0,11	0,09	0,05	0,08	0,00	0,04	0,01	0,02	0,07	0,20	0,05	0,06
Duur onbekend	0,32	0,52	0,08	0,05	0,09	0,04	0,11	0,01	0,06	0,21	0,88	0,15	0,10
<b>Totaal aantal geboorten</b>	<b>100,00</b>	<b>100,00</b>	<b>100,00</b>	<b>100,00</b>	<b>100,00</b>	<b>100,00</b>	<b>100,00</b>	<b>100,00</b>	<b>100,00</b>	<b>100,00</b>	<b>100,00</b>	<b>100,00</b>	<b>100,00</b>

(1) Inclusief de levend geboren maar levenloos aangegeven kinderen, exclusief de doodgeborenen

**Tabel 22.- WETTIGE GEBORTEN NAAR DE LEEFTIJD VAN DE MOEDER EN DE DUUR VAN HET HUWELIJK PER 1 000 VROUWEN VAN DE BESCHOUWDE LEEFTIJDGROEP**

VERGELIJKING 1982 - 1992

LEEFTIJD VAN DE MOEDER	1982							1992						
	Duur van het huwelijk							Duur van het huwelijk						
	< 5 jaar	5 - < 10 jaar	10 - < 15 jaar	15 - < 20 jaar	20 - < 25 jaar	25 jaar en meer	Totaal	< 5 jaar	5 - < 10 jaar	10 - < 15 jaar	15 - < 20 jaar	20 - < 25 jaar	25 jaar en meer	Totaal
15 - < 20 jaar	14,42	0,05	-	-	-	-	14,47	6,32	0,01	-	-	-	-	6,33
20 - < 25 jaar	91,92	9,86	0,06	-	-	-	101,85	56,05	4,56	2,55	-	-	-	63,16
25 - < 30 jaar	62,91	55,21	3,95	0,06	-	-	122,13	77,95	44,28	3,15	0,03	-	-	125,41
30 - < 35 jaar	11,67	22,27	15,20	1,46	0,05	-	50,65	23,45	27,84	15,48	1,76	0,02	-	68,55
35 - < 40 jaar	2,57	2,56	5,15	3,89	0,56	0,02	14,74	5,22	3,78	5,55	4,26	0,69	0,01	19,51
40 - < 45 jaar	0,35	0,28	0,33	0,86	0,77	0,15	2,73	0,72	0,34	0,33	0,75	0,62	0,15	2,91
45 - < 50 jaar	0,01	0,03	0,02	0,01	0,08	0,06	0,25	0,84	0,40	0,38	0,88	0,73	0,17	3,40
15 - < 50 jaar	29,31	13,91	3,60	0,84	0,18	0,03	47,87	25,87	12,75	3,85	1,03	0,20	0,03	43,73

**Tabel 23.- WETTIGE GEBORTEN PER LEEFTIJDGROEP NAAR DE RANG VAN DE GEBORTEN PER 1 000 VROUWEN VAN DE AANGEGEVEN LEEFTIJDGROEP**

VERGELIJKING 1982 - 1992

LEEFTIJD VAN DE MOEDER	1982											Totaal
	Rang der geboorten rekening houdend met de vorige (al dan niet overleden) levendgeboren kinderen											
	1	2	3	4	5	6	7	8	9 en meer	Onbekend		
15 - < 20 jaar	12,45	1,83	0,20	0,02	-	-	-	-	-	-	-	14,50
20 - < 25 jaar	68,13	26,84	5,40	1,22	0,24	0,06	0,01	-	-	-	-	101,91
25 - < 30 jaar	49,02	50,44	16,08	4,22	1,48	0,64	0,23	0,07	0,02	-	-	122,20
30 - < 35 jaar	11,47	18,08	12,51	4,88	1,78	0,98	0,53	0,25	0,19	-	-	50,63
35 - < 40 jaar	2,87	3,35	3,61	2,20	1,04	0,68	0,42	0,25	0,34	-	-	14,77
40 - < 45 jaar	0,39	0,40	0,39	0,37	0,28	0,22	0,18	0,17	0,34	-	-	2,74
45 - < 50 jaar	0,03	0,03	0,03	0,01	0,01	0,02	0,04	0,02	0,05	-	-	0,25

LEEFTIJD VAN DE MOEDER	1992											Totaal
	Rang der geboorten rekening houdend met de vorige (al dan niet overleden) levendgeboren kinderen											
	1	2	3	4	5	6	7	8	9 en meer	Onbekend		
15 - < 20 jaar	5,52	0,79	0,07	0,00	0,00	-	-	-	-	-	-	6,38
20 - < 25 jaar	43,37	13,87	2,90	0,50	0,09	0,02	-	-	-	-	-	60,75
25 - < 30 jaar	61,37	46,91	13,10	3,07	0,77	0,22	0,09	0,04	0,02	-	-	125,59
30 - < 35 jaar	19,86	25,15	15,86	4,96	1,58	0,71	0,32	0,18	0,11	-	-	68,73
35 - < 40 jaar	4,80	4,92	4,63	2,50	1,17	5,68	0,34	0,29	0,34	-	-	24,67
40 - < 45 jaar	0,80	0,46	0,40	0,40	0,23	0,13	0,15	0,12	0,23	-	-	2,92
45 - < 50 jaar	0,03	0,01	0,03	-	0,01	0,01	0,01	0,01	0,03	-	-	0,14

Tabel 24.- WETTIGE GEBOORTEN NAAR DE LEEFTIJD EN HET GEBORTEJAAR VAN DE

## A.- HET RIJK

GEBORTE- JAAR VAN DE MOEDER	LEEFTIJD VAN DE MOEDER IN VERSTRE- KEN JAREN	Duur van het huwelijk											
		< 1 jaar	1 jaar	2 jaar	3 jaar	4 jaar	5 jaar	6 jaar	7 jaar	8 jaar	9 jaar	10 jaar	11 jaar
	< 15	2	1	-	-	1	-	-	-	-	-	-	-
	<b>Totaal</b>	2	1	-	-	1	-	-	-	-	-	-	-
1977	15	-	2	1	-	-	-	-	-	-	-	-	-
1976	15	5	4	-	-	-	-	-	-	-	-	-	-
1976	16	11	9	-	-	-	-	-	-	-	-	-	-
1975	16	28	7	3	-	-	-	-	-	-	-	-	-
1975	17	31	24	17	2	-	-	-	-	-	-	-	-
1974	17	41	43	17	1	-	-	1	-	-	-	-	-
1974	18	106	61	50	6	1	-	-	-	-	-	-	-
1973	18	195	79	53	23	1	-	-	-	-	-	-	-
1973	19	224	156	65	37	15	-	-	-	-	-	-	-
1972	19	263	187	107	54	17	3	-	-	-	-	-	-
	<b>Totaal</b>	<b>904</b>	<b>572</b>	<b>313</b>	<b>123</b>	<b>34</b>	<b>3</b>	<b>1</b>	-	-	-	-	-
1972	20	309	290	158	63	33	8	1	-	-	-	-	-
1971	20	357	348	177	84	31	9	2	-	-	-	-	-
1971	21	343	439	278	149	57	24	11	1	1	-	-	-
1970	21	385	506	321	167	85	43	11	1	-	-	-	-
1970	22	404	555	430	279	123	54	20	6	2	-	-	-
1969	22	421	622	517	287	179	72	21	10	2	3	-	-
1969	23	390	694	621	445	255	112	56	19	3	1	-	-
1968	23	442	735	734	483	313	149	48	23	5	2	2	1
1968	24	381	702	774	663	403	227	96	41	22	7	-	-
1967	24	468	830	826	759	485	292	117	53	24	12	3	-
	<b>Totaal</b>	<b>3 900</b>	<b>5 721</b>	<b>4 836</b>	<b>3 379</b>	<b>1 964</b>	<b>990</b>	<b>383</b>	<b>154</b>	<b>59</b>	<b>25</b>	<b>5</b>	<b>1</b>
1967	25	395	758	838	802	587	375	189	93	33	13	6	2
1966	25	430	716	871	915	723	449	265	107	48	29	9	6
1966	26	392	651	867	852	804	586	368	189	81	53	13	3
1965	26	469	640	769	962	824	674	419	228	124	50	21	12
1965	27	369	605	738	874	793	698	508	306	180	90	37	24
1964	27	399	545	660	776	825	760	606	388	217	122	52	26
1964	28	316	478	568	654	794	725	656	433	277	131	93	52
1963	28	400	437	529	591	662	705	619	478	344	210	105	57
1963	29	289	398	458	575	608	614	588	504	366	234	150	81
1962	29	323	324	372	419	472	516	557	470	400	259	185	80
	<b>Totaal</b>	<b>3 782</b>	<b>5 552</b>	<b>6 670</b>	<b>7 420</b>	<b>7 092</b>	<b>6 102</b>	<b>4 775</b>	<b>3 196</b>	<b>2 070</b>	<b>1 191</b>	<b>671</b>	<b>343</b>
1962	30	272	291	308	374	415	436	453	439	407	295	235	126
1961	30	241	233	310	326	292	362	373	409	362	320	221	147
1961	31	231	253	251	248	282	297	308	344	319	286	247	176
1960	31	183	189	190	213	223	203	242	247	283	274	250	194
1960	32	204	177	193	169	183	187	210	211	249	243	241	178
1959	32	151	133	172	161	143	172	166	175	183	199	218	173
1959	33	130	124	135	144	125	113	150	164	187	178	174	158
1958	33	146	110	122	103	103	108	111	111	130	138	139	161
1958	34	124	96	104	99	79	98	93	82	109	116	118	126
1957	34	125	84	81	62	80	57	56	66	90	93	79	117
	<b>Totaal</b>	<b>1 807</b>	<b>1 690</b>	<b>1 866</b>	<b>1 899</b>	<b>1 925</b>	<b>2 033</b>	<b>2 162</b>	<b>2 248</b>	<b>2 319</b>	<b>2 142</b>	<b>1 922</b>	<b>1 556</b>

(1) Inclusief de wettige levend geboren maar levenloos aangegeven kinderen, exclusief de doodgeborenen

MOEDER EN NAAR DE DUUR VAN HET HUIDIGE HUWELIJK (1)

JAAR 1992

A.- HET RIJK

Duur van het huwelijk													Duur onbekend	Totaal
12 jaar	13 jaar	14 jaar	15 jaar	16 jaar	17 jaar	18 jaar	19 jaar	20-21 jaar	22-24 jaar	25-29 jaar	30 jaar en meer			
-	-	-	-	-	-	-	-	-	-	-	-	-	-	4
-	-	-	-	-	-	-	-	-	-	-	-	-	-	4
-	-	-	-	-	-	-	-	-	-	-	-	-	1	4
-	-	-	-	-	-	-	-	-	-	-	-	-	-	9
-	-	-	-	-	-	-	-	-	-	-	-	-	-	20
-	-	-	-	-	-	-	-	-	-	-	-	-	-	38
-	-	-	-	-	-	-	-	-	-	-	-	-	-	74
-	-	-	-	-	-	-	-	-	-	-	-	-	1	104
-	-	-	-	-	-	-	-	-	-	-	-	-	1	225
-	-	-	-	-	-	-	-	-	-	-	-	-	2	353
-	-	-	-	-	-	-	-	-	-	-	-	-	4	501
-	-	-	-	-	-	-	-	-	-	-	-	-	4	635
-	-	-	-	-	-	-	-	-	-	-	-	-	13	1 963
-	-	-	-	-	-	-	-	-	-	-	-	-	1	863
-	-	-	-	-	-	-	-	-	-	-	-	-	3	1 011
-	-	-	-	-	-	-	-	-	-	-	-	-	8	1 311
-	-	-	-	-	-	-	-	-	-	-	-	-	5	1 524
-	-	-	-	-	-	-	-	-	-	-	-	-	3	1 876
1	-	-	-	-	-	-	-	-	-	-	-	-	4	2 139
-	-	-	-	-	-	-	-	-	-	-	-	-	4	2 600
-	-	-	-	-	-	-	-	-	-	-	-	-	4	2 941
1	-	-	-	-	-	-	-	-	-	-	-	-	7	3 324
1	-	-	-	-	-	-	-	-	-	-	-	-	6	3 876
3	-	-	-	-	-	-	-	-	-	-	-	-	45	21 465
1	-	-	-	-	-	-	-	-	-	-	-	-	14	4 106
-	-	-	-	-	-	-	-	-	-	-	-	-	1	4 569
2	1	-	-	-	-	-	-	-	-	-	-	-	8	4 870
1	2	-	-	-	-	-	-	-	-	-	-	-	5	5 200
7	2	-	1	-	-	-	-	-	-	-	-	-	8	5 240
14	1	1	1	-	-	-	-	-	-	-	-	-	10	5 403
26	2	1	1	-	-	-	-	-	-	-	-	-	7	5 214
18	11	2	1	-	-	-	-	-	-	-	-	-	6	5 175
30	22	3	5	-	2	2	-	-	-	-	-	-	5	4 932
45	22	7	-	2	-	-	-	-	-	-	-	-	6	4 459
144	63	14	9	2	2	-	-	-	-	-	-	-	70	49 168
67	40	12	5	2	-	-	-	-	-	-	-	-	14	4 191
81	41	14	8	1	1	-	-	-	-	-	-	-	12	3 754
114	67	28	20	4	-	-	-	-	-	-	-	-	4	3 479
131	64	37	21	9	3	2	2	-	-	-	-	-	6	2 966
173	86	72	38	15	7	1	-	1	-	-	-	-	10	2 848
136	94	66	36	18	7	2	2	-	-	-	-	-	7	2 414
163	99	81	47	18	14	7	2	-	-	-	-	-	4	2 217
123	93	72	50	28	14	11	2	2	-	-	-	-	1	1 878
141	137	71	67	25	27	9	2	3	-	-	-	-	5	1 731
118	81	84	74	41	25	17	5	3	-	-	-	-	4	1 442
1 247	802	537	366	161	98	49	15	9	-	-	-	-	67	26 920

Tabel 24.- WETTIGE GEBOORTEN NAAR DE LEEFTIJD EN HET GEBOORTEJAAR VAN DE

A.- HET RIJK

GEBORTE- JAAR VAN DE MOEDER	LEEFTIJD VAN DE MOEDER IN VERSTRE- KEN JAREN	Duur van het huwelijk											
		< 1 jaar	1 jaar	2 jaar	3 jaar	4 jaar	5 jaar	6 jaar	7 jaar	8 jaar	9 jaar	10 jaar	11 jaar
1957	35	87	70	73	66	57	60	51	53	52	89	67	93
1956	35	73	47	56	61	44	49	56	46	41	42	58	73
1956	36	79	49	61	59	40	41	37	39	44	41	52	78
1955	36	44	50	41	53	34	26	33	26	31	41	47	41
1955	37	62	55	34	48	34	21	25	32	24	28	27	36
1954	37	45	29	39	26	18	20	28	28	22	20	14	35
1954	38	41	31	26	21	25	17	15	16	14	7	22	11
1953	38	21	20	16	19	9	18	11	14	7	11	12	19
1953	39	30	20	17	10	12	18	15	9	9	13	13	4
1952	39	28	8	12	11	11	15	8	9	8	11	6	6
	<b>Totaal</b>	<b>510</b>	<b>379</b>	<b>375</b>	<b>374</b>	<b>284</b>	<b>285</b>	<b>279</b>	<b>272</b>	<b>252</b>	<b>303</b>	<b>318</b>	<b>396</b>
1952	40	22	16	10	8	7	2	6	4	3	6	8	4
1951	40	16	7	15	8	8	5	6	3	5	10	4	5
1951	41	8	12	7	5	7	5	2	2	1	7	4	1
1950	41	5	3	6	2	6	4	7	2	3	2	2	-
1950	42	7	8	2	4	3	2	2	2	3	4	2	1
1949	42	2	2	4	3	4	1	2	3	1	-	2	2
1949	43	4	1	1	3	3	2	-	1	-	-	-	3
1948	43	1	2	2	6	-	1	-	1	-	4	2	3
1948	44	3	1	-	1	-	1	1	2	-	1	2	-
1947	44	1	4	-	1	-	-	-	-	1	-	-	-
	<b>Totaal</b>	<b>69</b>	<b>56</b>	<b>47</b>	<b>41</b>	<b>38</b>	<b>23</b>	<b>26</b>	<b>20</b>	<b>17</b>	<b>34</b>	<b>26</b>	<b>19</b>
1947	45	-	-	1	-	-	-	-	-	-	-	1	-
1946	45	2	-	-	-	-	-	-	-	1	-	-	1
1946	46	1	-	-	-	-	-	-	-	-	-	-	-
1945	46	-	-	-	-	-	-	-	-	-	-	-	-
1945	47	-	-	-	-	-	-	-	-	-	-	-	-
1944	47	-	-	-	1	-	-	-	-	-	1	-	-
1944	48	-	-	-	-	-	-	-	-	-	-	-	-
1943	48	1	-	1	-	-	-	-	-	-	-	1	-
1943	49	-	-	-	-	-	-	-	-	-	-	-	-
1942	49	-	-	-	-	-	-	-	-	-	-	-	-
	<b>Totaal</b>	<b>4</b>	<b>-</b>	<b>2</b>	<b>1</b>	<b>-</b>	<b>-</b>	<b>-</b>	<b>-</b>	<b>1</b>	<b>1</b>	<b>2</b>	<b>1</b>
1942	50	-	-	-	-	-	-	-	-	-	-	-	-
1941	50	-	-	-	-	-	-	-	1	-	-	-	-
	51 en meer	-	-	-	-	-	-	-	-	-	-	-	-
	<b>Totaal</b>	<b>-</b>	<b>-</b>	<b>-</b>	<b>-</b>	<b>-</b>	<b>-</b>	<b>-</b>	<b>1</b>	<b>-</b>	<b>-</b>	<b>-</b>	<b>-</b>
Leeftijd onbekend		3	3	4	2	3	2	1	1	1	-	1	3
<b>Algemeen totaal</b>		<b>10 981</b>	<b>13 974</b>	<b>14 113</b>	<b>13 239</b>	<b>11 341</b>	<b>9 438</b>	<b>7 627</b>	<b>5 892</b>	<b>4 719</b>	<b>3 696</b>	<b>2 945</b>	<b>2 319</b>

(1) Inclusief de wettige levend geboren maar levenloos aangegeven kinderen, exclusief de doodgeborenen

## MOEDER EN NAAR DE DUUR VAN HET HUIDIGE HUWELIJK (1) (vervolg)

JAAR 1992

## A.- HET RIJK

Duur van het huwelijk													Totaal
12 jaar	13 jaar	14 jaar	15 jaar	16 jaar	17 jaar	18 jaar	19 jaar	20-21 jaar	22-24 jaar	25-29 jaar	30 jaar en meer	Duur onbekend	
117	88	81	71	54	23	16	13	6	-	-	-	2	1 289
78	79	90	70	45	30	22	12	4	-	-	-	2	1 078
61	68	65	65	60	40	26	20	3	3	-	-	5	1 036
46	59	51	61	38	36	24	15	12	3	-	-	3	815
35	40	39	56	39	39	32	24	26	6	-	-	1	763
34	32	34	51	59	35	39	13	24	2	2	-	6	655
24	20	22	26	31	23	33	19	28	9	-	-	-	481
16	28	27	24	38	31	29	16	19	10	-	-	1	416
12	24	16	17	29	16	30	14	26	17	-	-	1	372
12	16	14	6	15	10	15	19	39	16	2	-	1	298
<b>435</b>	<b>454</b>	<b>439</b>	<b>447</b>	<b>408</b>	<b>283</b>	<b>266</b>	<b>165</b>	<b>187</b>	<b>66</b>	<b>4</b>	-	<b>22</b>	<b>7 203</b>
5	8	9	11	14	6	23	17	25	12	5	-	2	233
4	4	4	8	9	12	13	17	15	7	5	-	-	190
4	1	6	9	7	8	12	15	18	23	4	-	-	168
2	5	4	6	9	6	7	4	10	12	5	-	1	113
-	1	3	1	2	3	6	3	11	14	4	-	-	88
2	-	2	1	1	5	2	1	8	8	5	-	-	61
-	-	1	1	1	1	1	2	7	13	8	-	-	53
1	1	-	2	-	2	1	-	7	7	4	-	-	47
-	1	1	1	1	1	5	1	3	9	6	-	1	42
-	-	-	1	1	1	1	-	3	5	5	-	-	24
<b>18</b>	<b>21</b>	<b>30</b>	<b>41</b>	<b>45</b>	<b>45</b>	<b>71</b>	<b>60</b>	<b>107</b>	<b>110</b>	<b>51</b>	-	<b>4</b>	<b>1 019</b>
1	-	-	1	-	-	-	1	1	5	2	-	-	13
-	-	-	-	1	-	-	-	-	2	5	-	-	12
-	-	-	-	-	-	-	-	-	1	2	-	-	4
-	-	-	-	-	-	-	-	-	-	-	-	-	-
-	-	-	-	-	-	-	-	-	-	2	-	-	2
-	-	-	-	-	-	-	-	-	-	1	-	-	3
-	-	-	-	-	-	-	-	-	-	-	1	1	2
-	-	-	-	-	-	-	-	-	-	1	-	-	4
-	-	-	-	-	-	-	-	-	-	1	-	1	2
-	1	-	-	-	-	-	-	-	-	1	-	-	2
<b>1</b>	<b>1</b>	<b>-</b>	<b>1</b>	<b>1</b>	<b>-</b>	<b>-</b>	<b>1</b>	<b>1</b>	<b>8</b>	<b>15</b>	<b>1</b>	<b>2</b>	<b>44</b>
-	-	-	-	-	-	-	-	-	-	1	2	-	3
-	-	-	-	-	-	-	-	-	-	1	-	-	2
-	-	-	-	-	-	-	-	-	-	-	1	-	1
-	-	-	-	-	-	-	-	-	-	2	3	-	6
-	1	1	-	-	-	-	-	-	-	-	-	-	26
<b>1 848</b>	<b>1 342</b>	<b>1 021</b>	<b>864</b>	<b>617</b>	<b>428</b>	<b>386</b>	<b>241</b>	<b>304</b>	<b>184</b>	<b>72</b>	<b>4</b>	<b>223</b>	<b>107 818</b>

Tabel 24.- WETTIGE GEBORTEN NAAR DE LEEFTIJD EN HET GEBORTEJAAR VAN DE

B.- BRUSSELS GEWEST

GEBORTE- JAAR VAN DE MOEDER	LEEFTIJD VAN DE MOEDER IN VERSTRE- KEN JAREN	Duur van het huwelijk											
		< 1 jaar	1 jaar	2 jaar	3 jaar	4 jaar	5 jaar	6 jaar	7 jaar	8 jaar	9 jaar	10 jaar	11 jaar
	< 15	1	-	-	-	-	-	-	-	-	-	-	-
	<b>Totaal</b>	1	-	-	-	-	-	-	-	-	-	-	-
1977	15	-	1	-	-	-	-	-	-	-	-	-	-
1976	15	-	2	-	-	-	-	-	-	-	-	-	-
1976	16	2	2	-	-	-	-	-	-	-	-	-	-
1975	16	4	-	1	-	-	-	-	-	-	-	-	-
1975	17	5	7	2	-	-	-	-	-	-	-	-	-
1974	17	6	13	5	-	-	-	-	-	-	-	-	-
1974	18	11	21	10	1	1	-	-	-	-	-	-	-
1973	18	17	22	15	4	-	-	-	-	-	-	-	-
1973	19	21	38	17	12	4	-	-	-	-	-	-	-
1972	19	31	31	24	18	8	-	-	-	-	-	-	-
	<b>Totaal</b>	<b>97</b>	<b>137</b>	<b>74</b>	<b>35</b>	<b>13</b>	-	-	-	-	-	-	-
1972	20	24	52	29	16	12	-	-	-	-	-	-	-
1971	20	35	32	45	17	6	2	1	-	-	-	-	-
1971	21	24	49	36	28	15	4	2	-	-	-	-	-
1970	21	28	52	41	32	16	12	4	-	-	-	-	-
1970	22	42	50	42	29	23	11	5	3	-	-	-	-
1969	22	46	40	36	25	27	18	4	2	-	2	-	-
1969	23	48	50	45	36	27	17	15	1	-	-	-	-
1968	23	32	51	45	34	17	14	9	4	1	-	-	-
1968	24	43	62	66	33	24	22	14	8	5	-	-	-
1967	24	55	76	45	43	24	14	6	9	4	5	-	-
	<b>Totaal</b>	<b>377</b>	<b>514</b>	<b>430</b>	<b>293</b>	<b>191</b>	<b>114</b>	<b>60</b>	<b>27</b>	<b>10</b>	<b>7</b>	-	-
1967	25	54	60	55	42	26	28	21	17	4	1	2	1
1966	25	47	73	71	55	37	24	14	10	9	7	3	1
1966	26	49	71	60	52	37	33	5	14	8	10	5	1
1965	26	64	63	59	55	46	32	22	18	6	6	3	2
1965	27	49	68	77	70	49	34	35	21	18	9	13	7
1964	27	63	67	75	58	53	36	25	19	13	12	6	2
1964	28	35	73	60	53	56	33	27	19	17	11	11	12
1963	28	61	54	73	68	58	32	34	33	23	12	11	13
1963	29	40	57	41	59	52	37	35	26	14	13	17	13
1962	29	47	47	45	39	40	35	32	24	21	11	16	3
	<b>Totaal</b>	<b>509</b>	<b>633</b>	<b>616</b>	<b>551</b>	<b>454</b>	<b>324</b>	<b>250</b>	<b>201</b>	<b>133</b>	<b>92</b>	<b>87</b>	<b>55</b>
1962	30	40	40	41	61	46	42	28	29	19	14	21	12
1961	30	37	33	43	34	23	32	32	21	14	22	13	22
1961	31	25	41	37	31	39	18	30	25	19	13	11	13
1960	31	28	34	32	18	23	17	24	13	16	13	8	19
1960	32	38	32	16	22	25	26	32	15	25	17	12	15
1959	32	18	18	30	29	14	20	20	14	11	11	10	14
1959	33	22	28	17	31	21	19	21	11	20	15	16	10
1958	33	27	13	17	21	22	12	12	15	16	23	10	11
1958	34	28	11	18	12	9	16	18	12	8	13	16	4
1957	34	13	15	10	9	12	12	11	8	11	3	12	6
	<b>Totaal</b>	<b>276</b>	<b>265</b>	<b>261</b>	<b>268</b>	<b>234</b>	<b>214</b>	<b>228</b>	<b>163</b>	<b>159</b>	<b>144</b>	<b>129</b>	<b>126</b>

(1) Inclusief de wettige levend geboren maar levenloos aangegeven kinderen, exclusief de doodgeborenen



MOEDER EN NAAR DE DUUR VAN HET HUIDIGE HUWELIJK (1)

JAAR 1992

B.- BRUSSELS GEWEST

Duur van het huwelijk													Duur onbekend	Totaal
12 jaar	13 jaar	14 jaar	15 jaar	16 jaar	17 jaar	18 jaar	19 jaar	20-21 jaar	22-24 jaar	25-29 jaar	30 jaar en meer			
-	-	-	-	-	-	-	-	-	-	-	-	-	-	1
-	-	-	-	-	-	-	-	-	-	-	-	-	-	1
-	-	-	-	-	-	-	-	-	-	-	-	-	1	2
-	-	-	-	-	-	-	-	-	-	-	-	-	-	2
-	-	-	-	-	-	-	-	-	-	-	-	-	-	4
-	-	-	-	-	-	-	-	-	-	-	-	-	-	5
-	-	-	-	-	-	-	-	-	-	-	-	-	-	14
-	-	-	-	-	-	-	-	-	-	-	-	-	1	25
-	-	-	-	-	-	-	-	-	-	-	-	-	-	44
-	-	-	-	-	-	-	-	-	-	-	-	-	1	59
-	-	-	-	-	-	-	-	-	-	-	-	-	3	95
-	-	-	-	-	-	-	-	-	-	-	-	-	3	115
-	-	-	-	-	-	-	-	-	-	-	-	-	9	365
-	-	-	-	-	-	-	-	-	-	-	-	-	1	134
-	-	-	-	-	-	-	-	-	-	-	-	-	1	139
-	-	-	-	-	-	-	-	-	-	-	-	-	3	161
-	-	-	-	-	-	-	-	-	-	-	-	-	2	187
-	-	-	-	-	-	-	-	-	-	-	-	-	3	208
-	-	-	-	-	-	-	-	-	-	-	-	-	-	200
-	-	-	-	-	-	-	-	-	-	-	-	-	1	240
-	-	-	-	-	-	-	-	-	-	-	-	-	-	207
-	-	-	-	-	-	-	-	-	-	-	-	-	3	280
-	-	-	-	-	-	-	-	-	-	-	-	-	3	284
-	-	-	-	-	-	-	-	-	-	-	-	-	17	2 040
1	-	-	-	-	-	-	-	-	-	-	-	-	6	318
-	-	-	-	-	-	-	-	-	-	-	-	-	-	351
1	1	-	-	-	-	-	-	-	-	-	-	-	4	351
-	-	-	-	-	-	-	-	-	-	-	-	-	4	380
4	2	-	-	-	-	-	-	-	-	-	-	-	7	463
2	-	1	-	-	-	-	-	-	-	-	-	-	5	437
8	-	-	-	-	-	-	-	-	-	-	-	-	1	416
3	2	-	1	-	-	-	-	-	-	-	-	-	-	478
10	6	1	-	-	1	-	-	-	-	-	-	-	1	423
9	6	1	-	1	-	-	-	-	-	-	-	-	-	377
38	17	3	1	1	1	-	-	-	-	-	-	-	28	3 994
7	7	2	1	2	-	-	-	-	-	-	-	-	4	416
14	11	2	2	1	1	-	-	-	-	-	-	-	5	362
9	7	4	1	2	-	-	-	-	-	-	-	-	3	328
10	12	9	5	3	1	-	1	-	-	-	-	-	3	289
20	5	12	11	9	4	-	-	-	-	-	-	-	3	339
21	13	11	13	3	3	1	1	-	-	-	-	-	3	278
12	2	9	11	5	6	3	2	-	-	-	-	-	2	283
16	7	5	8	11	4	4	2	2	-	-	-	-	1	259
7	10	7	8	5	8	4	-	2	-	-	-	-	1	217
7	8	10	13	8	9	9	1	1	-	-	-	-	1	189
123	82	71	73	49	36	21	7	5	-	-	-	-	26	2 960

Tabel 24.- WETTIGE GEBOORTEN NAAR DE LEEFTIJD EN HET GEBORTEJAAR VAN DE

## B.- BRUSSELS GEWEST

GEBORTE- JAAR VAN DE MOEDER	LEEFTIJD VAN DE MOEDER IN VERSTRE- KEN JAREN	Duur van het huwelijk											
		< 1 jaar	1 jaar	2 jaar	3 jaar	4 jaar	5 jaar	6 jaar	7 jaar	8 jaar	9 jaar	10 jaar	11 jaar
1957	35	7	7	20	8	4	8	10	10	2	12	7	5
1956	35	11	9	8	9	8	9	8	8	1	7	10	12
1956	36	26	7	12	9	5	8	6	7	9	5	8	10
1955	36	5	11	10	10	5	4	6	5	8	9	7	5
1955	37	5	14	6	11	5	2	3	7	5	1	4	6
1954	37	8	5	9	4	1	4	3	9	1	4	3	3
1954	38	8	4	9	6	4	1	3	5	3	2	4	1
1953	38	6	1	1	1	1	5	2	3	2	3	6	3
1953	39	3	1	4	1	2	4	5	5	2	4	3	2
1952	39	2	3	1	5	3	6	2	-	3	1	3	2
	<b>Totaal</b>	<b>81</b>	<b>62</b>	<b>80</b>	<b>64</b>	<b>38</b>	<b>51</b>	<b>48</b>	<b>59</b>	<b>36</b>	<b>48</b>	<b>55</b>	<b>49</b>
1952	40	6	3	2	1	2	-	2	2	-	1	-	1
1951	40	6	4	1	-	3	1	3	1	3	-	-	1
1951	41	4	3	1	2	1	-	-	1	-	-	2	1
1950	41	2	-	5	1	1	1	3	-	1	-	-	-
1950	42	-	-	2	-	-	-	-	-	2	-	2	-
1949	42	-	1	-	1	2	-	1	-	-	-	1	-
1949	43	1	-	-	2	1	-	-	1	-	-	-	-
1948	43	-	1	1	-	-	-	-	-	-	1	-	2
1948	44	-	-	-	-	-	-	-	1	-	-	1	-
1947	44	1	1	-	-	-	-	-	-	-	-	-	-
	<b>Totaal</b>	<b>20</b>	<b>13</b>	<b>12</b>	<b>7</b>	<b>10</b>	<b>2</b>	<b>9</b>	<b>6</b>	<b>6</b>	<b>2</b>	<b>6</b>	<b>5</b>
1947	45	-	-	-	-	-	-	-	-	-	-	-	-
1946	45	1	-	-	-	-	-	-	-	-	-	-	1
1946	46	1	-	-	-	-	-	-	-	-	-	-	-
1945	46	-	-	-	-	-	-	-	-	-	-	-	-
1945	47	-	-	-	-	-	-	-	-	-	-	-	-
1944	47	-	-	-	-	-	-	-	-	-	-	-	-
1944	48	-	-	-	-	-	-	-	-	-	-	-	-
1943	48	-	-	-	-	-	-	-	-	-	-	-	-
1943	49	-	-	-	-	-	-	-	-	-	-	-	-
1942	49	-	-	-	-	-	-	-	-	-	-	-	-
	<b>Totaal</b>	<b>2</b>	<b>-</b>	<b>-</b>	<b>-</b>	<b>-</b>	<b>-</b>	<b>-</b>	<b>-</b>	<b>-</b>	<b>-</b>	<b>-</b>	<b>1</b>
1942	50	-	-	-	-	-	-	-	-	-	-	-	-
1941	50	-	-	-	-	-	-	-	-	-	-	-	-
	51 en meer	-	-	-	-	-	-	-	-	-	-	-	-
	<b>Totaal</b>	<b>-</b>	<b>-</b>	<b>-</b>	<b>-</b>	<b>-</b>	<b>-</b>	<b>-</b>	<b>-</b>	<b>-</b>	<b>-</b>	<b>-</b>	<b>-</b>
Leeftijd onbekend		-	-	-	-	-	-	-	-	-	-	-	-
<b>Algemeen totaal</b>		<b>1 363</b>	<b>1 624</b>	<b>1 473</b>	<b>1 218</b>	<b>940</b>	<b>705</b>	<b>595</b>	<b>456</b>	<b>344</b>	<b>293</b>	<b>277</b>	<b>236</b>

(1) Inclusief de wettige levend geboren maar levenloos aangegeven kinderen, exclusief de doodgeborenen

## MOEDER EN NAAR DE DUUR VAN HET HUIDIGE HUWELIJK (1) (vervolg)

JAAR 1992

## B.- BRUSSELS GEWEST

Duur van het huwelijk													Duur onbekend	Totaal
12 jaar	13 jaar	14 jaar	15 jaar	16 jaar	17 jaar	18 jaar	19 jaar	20-21 jaar	22-24 jaar	25-29 jaar	30 jaar en meer			
10	8	9	9	9	7	6	7	3	-	-	-	1	169	
8	11	11	8	8	2	4	4	2	-	-	-	-	158	
7	8	3	10	8	7	5	4	3	2	-	-	2	171	
5	6	2	3	5	7	5	4	2	-	-	-	3	127	
2	4	7	3	4	7	8	7	6	5	-	-	1	123	
4	6	9	5	8	2	3	2	11	1	1	-	3	109	
5	1	2	3	5	4	6	4	9	6	-	-	-	95	
2	6	1	3	8	2	3	3	4	3	-	-	-	69	
4	2	3	3	7	3	4	2	6	5	-	-	1	76	
1	5	2	2	2	1	2	3	7	8	-	-	-	64	
<b>48</b>	<b>57</b>	<b>49</b>	<b>49</b>	<b>64</b>	<b>42</b>	<b>46</b>	<b>40</b>	<b>53</b>	<b>30</b>	<b>1</b>	-	<b>11</b>	<b>1 161</b>	
1	4	1	1	3	-	2	4	6	7	3	-	2	54	
1	2	1	1	2	4	1	1	4	2	1	-	-	43	
2	-	1	2	1	1	2	3	4	4	3	-	-	38	
-	2	1	4	2	2	2	2	3	3	-	-	1	36	
-	-	-	-	-	1	1	-	2	6	2	-	-	18	
-	-	1	1	-	1	-	-	-	1	1	-	-	11	
-	-	-	-	-	-	1	-	1	5	-	-	-	12	
-	-	-	2	-	-	-	-	1	1	-	-	-	9	
-	-	1	-	-	-	2	-	-	1	1	-	-	7	
-	-	-	-	-	-	-	-	3	1	3	-	-	9	
<b>4</b>	<b>8</b>	<b>6</b>	<b>11</b>	<b>8</b>	<b>9</b>	<b>11</b>	<b>10</b>	<b>24</b>	<b>31</b>	<b>14</b>	-	<b>3</b>	<b>237</b>	
1	-	-	1	-	-	-	1	-	1	-	-	-	4	
-	-	-	-	-	-	-	-	-	-	3	-	-	5	
-	-	-	-	-	-	-	-	-	-	-	-	-	1	
-	-	-	-	-	-	-	-	-	-	-	-	-	-	
-	-	-	-	-	-	-	-	-	-	1	-	-	1	
-	-	-	-	-	-	-	-	-	-	-	-	-	-	
-	-	-	-	-	-	-	-	-	-	-	-	-	-	
-	-	-	-	-	-	-	-	-	-	-	-	1	1	
-	-	-	-	-	-	-	-	-	-	-	-	-	-	
<b>1</b>	-	-	<b>1</b>	-	-	-	<b>1</b>	-	<b>1</b>	<b>4</b>	-	<b>1</b>	<b>12</b>	
-	-	-	-	-	-	-	-	-	-	1	-	-	1	
-	-	-	-	-	-	-	-	-	-	1	-	-	1	
-	-	-	-	-	-	-	-	-	-	-	1	-	1	
-	-	-	-	-	-	-	-	-	-	2	1	-	3	
-	-	-	-	-	-	-	-	-	-	-	-	-	-	
<b>214</b>	<b>164</b>	<b>129</b>	<b>135</b>	<b>122</b>	<b>88</b>	<b>78</b>	<b>58</b>	<b>82</b>	<b>62</b>	<b>21</b>	<b>1</b>	<b>95</b>	<b>10 773</b>	

Tabel 24.- WETTIGE GEBOORTEN NAAR DE LEEFTIJD EN HET GEBORTEJAAR VAN DE

## C.- VLAAMS GEWEST

GEBORTE- JAAR VAN DE MOEDER	LEEFTIJD VAN DE MOEDER IN VERSTRE- KEN JAREN	Duur van het huwelijk											
		< 1 jaar	1 jaar	2 jaar	3 jaar	4 jaar	5 jaar	6 jaar	7 jaar	8 jaar	9 jaar	10 jaar	11 jaar
	< 15	1	1	-	-	1	-	-	-	-	-	-	-
	<b>Totaal</b>	1	1	-	-	1	-	-	-	-	-	-	-
1977	15	-	1	1	-	-	-	-	-	-	-	-	-
1976	15	4	1	-	-	-	-	-	-	-	-	-	-
1976	16	7	5	-	-	-	-	-	-	-	-	-	-
1975	16	15	5	2	-	-	-	-	-	-	-	-	-
1975	17	15	11	11	2	-	-	-	-	-	-	-	-
1974	17	18	16	6	-	-	-	1	-	-	-	-	-
1974	18	60	25	28	3	-	-	-	-	-	-	-	-
1973	18	79	31	25	16	-	-	-	-	-	-	-	-
1973	19	114	78	33	13	5	-	-	-	-	-	-	-
1972	19	106	81	50	23	6	3	-	-	-	-	-	-
	<b>Totaal</b>	418	254	156	57	11	3	1	-	-	-	-	-
1972	20	159	138	78	26	17	5	-	-	-	-	-	-
1971	20	162	204	74	44	17	6	1	-	-	-	-	-
1971	21	186	249	157	75	20	12	2	1	1	-	-	-
1970	21	189	281	190	89	33	19	4	1	-	-	-	-
1970	22	188	310	247	151	54	22	7	2	1	-	-	-
1969	22	211	379	327	164	97	26	10	6	2	1	-	-
1969	23	191	376	388	269	139	63	24	10	2	1	-	-
1968	23	209	459	483	327	189	73	19	13	1	2	1	-
1968	24	205	401	493	439	269	127	40	20	11	4	-	-
1967	24	227	473	557	522	335	177	66	26	15	5	3	-
	<b>Totaal</b>	1 927	3 270	2 994	2 106	1 170	530	173	79	33	13	4	-
1967	25	190	417	549	573	393	237	97	50	18	6	1	1
1966	25	239	416	564	626	519	294	175	58	24	9	3	4
1966	26	186	356	560	547	545	391	238	109	40	18	3	1
1965	26	244	400	499	660	584	481	270	147	64	22	8	3
1965	27	180	341	429	582	545	489	327	176	106	50	12	7
1964	27	195	323	406	497	563	568	454	262	128	57	22	13
1964	28	185	268	366	425	528	515	468	291	188	74	49	18
1963	28	189	234	305	372	445	489	442	334	224	129	49	25
1963	29	161	222	289	354	385	430	389	350	250	135	90	36
1962	29	164	174	229	258	301	344	367	321	281	161	113	44
	<b>Totaal</b>	1 933	3 151	4 196	4 894	4 808	4 238	3 227	2 098	1 323	661	350	152
1962	30	152	159	168	213	251	280	310	297	284	190	138	70
1961	30	122	126	180	192	195	220	227	282	244	201	133	65
1961	31	127	133	137	142	170	180	207	235	213	191	163	99
1960	31	97	97	96	122	135	131	150	157	197	173	148	106
1960	32	105	97	118	104	101	114	130	143	163	157	149	105
1959	32	88	82	92	80	91	100	98	98	129	126	133	105
1959	33	66	61	75	64	75	58	103	96	116	115	111	97
1958	33	74	61	64	56	55	61	64	57	75	71	74	98
1958	34	58	47	51	59	43	57	57	44	71	62	57	75
1957	34	60	46	46	35	44	31	27	36	49	63	41	75
	<b>Totaal</b>	949	909	1 027	1 067	1 160	1 232	1 373	1 445	1 541	1 349	1 147	895

(1) Inclusief de wettige levend geboren maar levenloos aangegeven kinderen, exclusief de doodgeborenen

MOEDER EN NAAR DE DUUR VAN HET HUIDIGE HUWELIJK (1)

JAAR 1992

C.- VLAAMS GEWEST

Duur van het huwelijk													Totaal
12 jaar	13 jaar	14 jaar	15 jaar	16 jaar	17 jaar	18 jaar	19 jaar	20-21 jaar	22-24 jaar	25-29 jaar	30 jaar en meer	Duur onbekend	
-	-	-	-	-	-	-	-	-	-	-	-	-	3
-	-	-	-	-	-	-	-	-	-	-	-	-	3
-	-	-	-	-	-	-	-	-	-	-	-	-	2
-	-	-	-	-	-	-	-	-	-	-	-	-	5
-	-	-	-	-	-	-	-	-	-	-	-	-	12
-	-	-	-	-	-	-	-	-	-	-	-	-	22
-	-	-	-	-	-	-	-	-	-	-	-	-	39
-	-	-	-	-	-	-	-	-	-	-	-	-	41
-	-	-	-	-	-	-	-	-	-	-	-	1	117
-	-	-	-	-	-	-	-	-	-	-	-	1	152
-	-	-	-	-	-	-	-	-	-	-	-	1	244
-	-	-	-	-	-	-	-	-	-	-	-	1	270
-	-	-	-	-	-	-	-	-	-	-	-	4	904
-	-	-	-	-	-	-	-	-	-	-	-	-	423
-	-	-	-	-	-	-	-	-	-	-	-	2	510
-	-	-	-	-	-	-	-	-	-	-	-	5	708
-	-	-	-	-	-	-	-	-	-	-	-	2	808
-	-	-	-	-	-	-	-	-	-	-	-	-	982
-	-	-	-	-	-	-	-	-	-	-	-	3	1 226
-	-	-	-	-	-	-	-	-	-	-	-	2	1 465
-	-	-	-	-	-	-	-	-	-	-	-	3	1 779
1	-	-	-	-	-	-	-	-	-	-	-	3	2 013
1	-	-	-	-	-	-	-	-	-	-	-	-	2 407
2	-	-	-	-	-	-	-	-	-	-	-	20	12 321
-	-	-	-	-	-	-	-	-	-	-	-	8	2 540
-	-	-	-	-	-	-	-	-	-	-	-	1	2 932
1	-	-	-	-	-	-	-	-	-	-	-	4	2 999
-	-	-	-	-	-	-	-	-	-	-	-	-	3 382
1	-	-	1	-	-	-	-	-	-	-	-	-	3 246
6	1	-	-	-	-	-	-	-	-	-	-	5	3 500
5	2	1	1	-	-	-	-	-	-	-	-	5	3 389
6	4	2	-	-	-	-	-	-	-	-	-	5	3 254
12	10	2	2	-	1	-	-	-	-	-	-	3	3 121
21	12	4	-	-	-	-	-	-	-	-	-	4	2 798
52	29	9	4	-	1	-	-	-	-	-	-	35	31 161
30	20	6	2	-	-	-	-	-	-	-	-	8	2 578
36	12	9	5	-	-	-	-	-	-	-	-	2	2 251
58	22	17	8	1	-	-	-	-	-	-	-	1	2 104
62	25	20	8	2	1	2	1	-	-	-	-	1	1 731
99	36	33	16	1	1	1	-	-	-	-	-	4	1 677
79	38	25	12	7	3	1	1	-	-	-	-	2	1 390
90	52	34	11	8	6	-	-	-	-	-	-	-	1 238
64	47	38	27	7	4	5	-	-	-	-	-	-	1 002
84	79	39	36	11	12	3	-	1	-	-	-	3	949
68	46	44	28	13	5	6	1	-	-	-	-	2	766
670	377	265	153	50	32	18	3	1	-	-	-	23	15 686

Tabel 24.- WETTIGE GEBORTEN NAAR DE LEEFTIJD EN HET GEBORTEJAAR VAN DE

C.- VLAAMS GEWEST

GEBORTE- JAAR VAN DE MOEDER	LEEFTIJD VAN DE MOEDER IN VERSTRE- KEN JAREN	Duur van het huwelijk											
		< 1 jaar	1 jaar	2 jaar	3 jaar	4 jaar	5 jaar	6 jaar	7 jaar	8 jaar	9 jaar	10 jaar	11 jaar
1957	35	45	39	31	38	32	31	25	33	31	48	35	57
1956	35	36	21	28	27	30	25	27	28	23	20	25	35
1956	36	35	19	27	33	23	19	21	19	23	28	26	32
1955	36	26	30	14	26	17	8	20	15	14	19	23	22
1955	37	23	28	15	23	23	11	15	17	11	16	9	25
1954	37	18	11	18	13	7	11	10	12	13	8	8	17
1954	38	20	13	9	10	15	11	6	4	5	1	12	6
1953	38	7	12	7	8	4	7	3	5	5	6	3	12
1953	39	18	9	10	7	8	8	6	2	4	5	5	2
1952	39	14	1	9	2	8	3	4	8	3	2	1	3
	<b>Totaal</b>	<b>242</b>	<b>183</b>	<b>168</b>	<b>187</b>	<b>167</b>	<b>134</b>	<b>137</b>	<b>143</b>	<b>132</b>	<b>153</b>	<b>147</b>	<b>211</b>
1952	40	10	9	5	3	3	1	3	2	3	2	6	2
1951	40	6	1	5	2	1	3	3	2	2	5	2	2
1951	41	1	4	5	2	4	4	1	1	1	4	1	-
1950	41	2	1	-	1	3	1	4	-	-	-	1	-
1950	42	3	5	-	4	3	1	1	1	-	3	-	1
1949	42	-	1	2	2	1	1	1	2	1	-	1	1
1949	43	1	-	-	1	2	2	-	-	-	-	-	2
1948	43	-	-	1	1	-	-	-	1	-	2	2	1
1948	44	1	-	-	-	-	1	1	1	-	1	1	-
1947	44	-	1	-	1	-	-	-	-	1	-	-	-
	<b>Totaal</b>	<b>24</b>	<b>22</b>	<b>18</b>	<b>17</b>	<b>17</b>	<b>14</b>	<b>14</b>	<b>10</b>	<b>8</b>	<b>17</b>	<b>14</b>	<b>9</b>
1947	45	-	-	-	-	-	-	-	-	-	-	-	-
1946	45	-	-	-	-	-	-	-	-	1	-	-	-
1946	46	-	-	-	-	-	-	-	-	-	-	-	-
1945	46	-	-	-	-	-	-	-	-	-	-	-	-
1945	47	-	-	-	-	-	-	-	-	-	-	-	-
1944	47	-	-	-	1	-	-	-	-	-	-	-	-
1944	48	-	-	-	-	-	-	-	-	-	-	-	-
1943	48	1	-	1	-	-	-	-	-	-	-	1	-
1943	49	-	-	-	-	-	-	-	-	-	-	-	-
1942	49	-	-	-	-	-	-	-	-	-	-	-	-
	<b>Totaal</b>	<b>1</b>	<b>-</b>	<b>1</b>	<b>1</b>	<b>-</b>	<b>-</b>	<b>-</b>	<b>-</b>	<b>1</b>	<b>-</b>	<b>1</b>	<b>-</b>
1942	50	-	-	-	-	-	-	-	-	-	-	-	-
1941	50	-	-	-	-	-	-	-	1	-	-	-	-
	51 en meer	-	-	-	-	-	-	-	-	-	-	-	-
	<b>Totaal</b>	<b>-</b>	<b>-</b>	<b>-</b>	<b>-</b>	<b>-</b>	<b>-</b>	<b>-</b>	<b>1</b>	<b>-</b>	<b>-</b>	<b>-</b>	<b>-</b>
Leeftijd onbekend		3	2	4	1	2	1	1	1	1	-	1	3
<b>Algemeen totaal</b>		<b>5 498</b>	<b>7 792</b>	<b>8 564</b>	<b>8 330</b>	<b>7 336</b>	<b>6 152</b>	<b>4 926</b>	<b>3 777</b>	<b>3 039</b>	<b>2 193</b>	<b>1 664</b>	<b>1 270</b>

(1) Inclusief de wettige levend geboren maar levenloos aangegeven kinderen, exclusief de doodgeborenen

MOEDER EN NAAR DE DUUR VAN HET HUIDIGE HUWELIJK (1) (vervolg)

JAAR 1992

C.- VLAAMS GEWEST

Duur van het huwelijk													Totaal
12 jaar	13 jaar	14 jaar	15 jaar	16 jaar	17 jaar	18 jaar	19 jaar	20-21 jaar	22-24 jaar	25-29 jaar	30 jaar en meer	Duur onbekend	
60	49	43	37	24	8	5	4	1	-	-	-	1	677
35	38	47	31	21	15	12	4	1	-	-	-	1	530
29	39	40	36	37	13	7	9	-	1	-	-	3	519
21	23	30	31	17	16	8	7	4	2	-	-	-	393
17	19	19	30	15	23	11	11	13	-	-	-	-	374
13	20	14	27	30	21	17	7	9	1	1	-	3	309
8	9	11	12	16	10	12	8	14	1	-	-	-	213
6	15	17	12	15	16	12	9	7	5	-	-	1	194
2	12	8	5	10	8	15	8	10	5	-	-	-	167
4	7	8	4	6	5	4	4	15	3	1	-	1	120
<b>195</b>	<b>231</b>	<b>237</b>	<b>225</b>	<b>191</b>	<b>135</b>	<b>103</b>	<b>71</b>	<b>74</b>	<b>18</b>	<b>2</b>	-	<b>10</b>	<b>3 496</b>
3	1	6	3	5	4	13	9	8	2	1	-	-	104
1	1	1	5	4	3	3	8	9	3	3	-	-	75
2	-	2	4	3	1	6	5	9	13	-	-	-	73
2	3	2	1	2	2	3	2	4	6	4	-	-	44
-	-	2	1	1	2	3	1	7	4	1	-	-	44
1	-	1	-	1	4	-	1	7	5	3	-	-	36
-	-	-	-	1	1	-	1	1	4	4	-	-	20
-	1	-	-	-	-	1	-	4	4	2	-	-	20
-	1	-	-	-	-	-	1	-	5	3	-	1	17
-	-	-	1	1	1	1	-	-	2	1	-	-	10
<b>9</b>	<b>7</b>	<b>14</b>	<b>15</b>	<b>18</b>	<b>18</b>	<b>30</b>	<b>28</b>	<b>49</b>	<b>48</b>	<b>22</b>	-	<b>1</b>	<b>443</b>
-	-	-	-	-	-	-	-	-	2	2	-	-	4
-	-	-	-	1	-	-	-	-	1	1	-	-	4
-	-	-	-	-	-	-	-	-	1	1	-	-	2
-	-	-	-	-	-	-	-	-	-	-	-	-	-
-	-	-	-	-	-	-	-	-	-	-	-	-	-
-	-	-	-	-	-	-	-	-	-	1	-	-	2
-	-	-	-	-	-	-	-	-	-	-	1	-	2
-	-	-	-	-	-	-	-	-	-	-	-	-	4
-	-	-	-	-	-	-	-	-	-	-	-	-	-
-	-	-	-	-	-	-	-	-	-	1	-	-	1
-	-	-	-	1	-	-	-	-	4	7	1	1	19
-	-	-	-	-	-	-	-	-	-	-	1	-	1
-	-	-	-	-	-	-	-	-	-	-	-	-	1
-	-	-	-	-	-	-	-	-	-	-	1	-	2
-	1	1	-	-	-	-	-	-	-	-	-	-	22
<b>928</b>	<b>645</b>	<b>526</b>	<b>397</b>	<b>260</b>	<b>186</b>	<b>151</b>	<b>102</b>	<b>124</b>	<b>70</b>	<b>31</b>	<b>2</b>	<b>94</b>	<b>64 057</b>

Tabel 24.- WETTIGE GEBOORTEN NAAR DE LEEFTIJD EN HET GEBOORTEJAAR VAN DE

## D.- WAALS GEWEST

GEBORTE- JAAR VAN DE MOEDER	LEEFTIJD VAN DE MOEDER IN VERSTRE- KEN JAREN	Duur van het huwelijk											
		< 1 jaar	1 jaar	2 jaar	3 jaar	4 jaar	5 jaar	6 jaar	7 jaar	8 jaar	9 jaar	10 jaar	11 jaar
	< 15	-	-	-	-	-	-	-	-	-	-	-	-
	<b>Totaal</b>	-	-	-	-	-	-	-	-	-	-	-	-
1977	15	-	-	-	-	-	-	-	-	-	-	-	-
1976	15	1	1	-	-	-	-	-	-	-	-	-	-
1976	16	2	2	-	-	-	-	-	-	-	-	-	-
1975	16	9	2	-	-	-	-	-	-	-	-	-	-
1975	17	11	6	4	-	-	-	-	-	-	-	-	-
1974	17	17	14	6	1	-	-	-	-	-	-	-	-
1974	18	35	15	12	2	-	-	-	-	-	-	-	-
1973	18	99	26	13	3	1	-	-	-	-	-	-	-
1973	19	89	40	15	12	6	-	-	-	-	-	-	-
1972	19	126	75	33	13	3	-	-	-	-	-	-	-
	<b>Totaal</b>	<b>389</b>	<b>181</b>	<b>83</b>	<b>31</b>	<b>10</b>	-	-	-	-	-	-	-
1972	20	126	100	51	21	4	3	1	-	-	-	-	-
1971	20	160	112	58	23	8	1	-	-	-	-	-	-
1971	21	133	141	85	46	22	8	7	-	-	-	-	-
1970	21	168	173	90	46	36	12	3	-	-	-	-	-
1970	22	174	195	141	99	46	21	8	1	1	-	-	-
1969	22	164	203	154	98	55	28	7	2	-	-	-	-
1969	23	151	268	188	140	89	32	17	8	1	-	-	-
1968	23	201	225	206	122	107	62	20	6	3	-	1	1
1968	24	133	239	215	191	110	78	42	13	6	3	-	-
1967	24	186	281	224	194	126	101	45	18	5	2	-	-
	<b>Totaal</b>	<b>1 596</b>	<b>1 937</b>	<b>1 412</b>	<b>980</b>	<b>603</b>	<b>346</b>	<b>150</b>	<b>48</b>	<b>16</b>	<b>5</b>	<b>1</b>	<b>1</b>
1967	25	151	281	234	187	168	110	71	26	11	6	3	-
1966	25	144	227	236	234	167	131	76	39	15	13	3	1
1966	26	157	224	247	253	222	162	125	66	33	25	5	1
1965	26	161	177	211	247	194	161	127	63	54	22	10	7
1965	27	140	196	232	222	199	175	146	109	56	31	12	10
1964	27	141	155	179	221	209	156	127	107	76	53	24	11
1964	28	96	137	142	176	210	177	161	123	72	46	33	22
1963	28	150	149	151	151	159	184	143	111	97	69	45	19
1963	29	88	119	128	162	171	147	164	128	102	86	43	32
1962	29	112	103	98	122	131	137	158	125	98	87	56	33
	<b>Totaal</b>	<b>1 340</b>	<b>1 768</b>	<b>1 858</b>	<b>1 975</b>	<b>1 830</b>	<b>1 540</b>	<b>1 298</b>	<b>897</b>	<b>614</b>	<b>438</b>	<b>234</b>	<b>136</b>
1962	30	80	92	99	100	118	114	115	113	104	91	76	44
1961	30	82	74	87	100	74	110	114	106	104	97	75	60
1961	31	79	79	77	75	73	99	71	84	87	82	73	64
1960	31	58	58	62	73	65	55	68	77	70	88	94	69
1960	32	61	48	59	43	57	47	48	53	61	69	80	58
1959	32	45	33	50	52	38	52	48	63	43	62	75	54
1959	33	42	35	43	49	29	36	26	57	51	48	47	51
1958	33	45	36	41	26	26	35	35	39	39	44	55	52
1958	34	38	38	35	28	27	25	18	26	30	41	45	47
1957	34	52	23	25	18	24	14	18	22	30	27	26	36
	<b>Totaal</b>	<b>582</b>	<b>516</b>	<b>578</b>	<b>564</b>	<b>531</b>	<b>587</b>	<b>561</b>	<b>640</b>	<b>619</b>	<b>649</b>	<b>646</b>	<b>535</b>

(1) Inclusief de wettige levend geboren maar levenloos aangegeven kinderen, exclusief de doodgeborenen



MOEDER EN NAAR DE DUUR VAN HET HUIDIGE HUWELIJK (1)

JAAR 1992

D.- WAALS GEWEST

Duur van het huwelijk													Totaal
12 jaar	13 jaar	14 jaar	15 jaar	16 jaar	17 jaar	18 jaar	19 jaar	20-21 jaar	22-24 jaar	25-29 jaar	30 jaar en meer	Duur onbekend	
-	-	-	-	-	-	-	-	-	-	-	-	-	-
-	-	-	-	-	-	-	-	-	-	-	-	-	-
-	-	-	-	-	-	-	-	-	-	-	-	-	-
-	-	-	-	-	-	-	-	-	-	-	-	-	2
-	-	-	-	-	-	-	-	-	-	-	-	-	4
-	-	-	-	-	-	-	-	-	-	-	-	-	11
-	-	-	-	-	-	-	-	-	-	-	-	-	21
-	-	-	-	-	-	-	-	-	-	-	-	-	38
-	-	-	-	-	-	-	-	-	-	-	-	-	64
-	-	-	-	-	-	-	-	-	-	-	-	-	142
-	-	-	-	-	-	-	-	-	-	-	-	-	162
-	-	-	-	-	-	-	-	-	-	-	-	-	250
-	-	-	-	-	-	-	-	-	-	-	-	-	694
-	-	-	-	-	-	-	-	-	-	-	-	-	306
-	-	-	-	-	-	-	-	-	-	-	-	-	362
-	-	-	-	-	-	-	-	-	-	-	-	-	442
-	-	-	-	-	-	-	-	-	-	-	-	1	529
-	-	-	-	-	-	-	-	-	-	-	-	-	686
1	-	-	-	-	-	-	-	-	-	-	-	1	713
-	-	-	-	-	-	-	-	-	-	-	-	1	895
-	-	-	-	-	-	-	-	-	-	-	-	1	955
-	-	-	-	-	-	-	-	-	-	-	-	1	1 031
-	-	-	-	-	-	-	-	-	-	-	-	3	1 185
1	-	-	-	-	-	-	-	-	-	-	-	8	7 104
-	-	-	-	-	-	-	-	-	-	-	-	-	1 248
-	-	-	-	-	-	-	-	-	-	-	-	-	1 286
-	-	-	-	-	-	-	-	-	-	-	-	-	1 520
1	2	-	-	-	-	-	-	-	-	-	-	1	1 438
2	-	-	-	-	-	-	-	-	-	-	-	1	1 531
6	-	-	1	-	-	-	-	-	-	-	-	-	1 466
13	-	-	-	-	-	-	-	-	-	-	-	1	1 409
9	5	-	-	-	-	-	-	-	-	-	-	1	1 443
8	6	-	3	-	-	-	-	-	-	-	-	1	1 388
15	4	2	-	1	-	-	-	-	-	-	-	2	1 284
54	17	2	4	1	-	-	-	-	-	-	-	7	14 013
30	13	4	2	-	-	-	-	-	-	-	-	2	1 197
31	18	3	1	-	-	-	-	-	-	-	-	5	1 141
47	38	7	11	1	-	-	-	-	-	-	-	-	1 047
59	27	8	8	4	1	-	-	-	-	-	-	2	946
54	45	27	11	5	2	-	-	1	-	-	-	3	832
36	43	30	11	8	1	-	-	-	-	-	-	2	746
61	45	38	25	5	2	4	-	-	-	-	-	2	696
43	39	29	15	10	6	2	-	-	-	-	-	-	617
50	48	25	23	9	7	2	2	-	-	-	-	1	565
43	27	30	33	20	11	2	3	2	-	-	-	1	487
454	343	201	140	62	30	10	5	3	-	-	-	18	8 274

Tabel 24.- WETTIGE GEBORTEN NAAR DE LEEFTIJD EN HET GEBORTEJAAR VAN DE

## D.- WAALS GEWEST

GEBORTE- JAAR VAN DE MOEDER	LEEFTIJD VAN DE MOEDER IN VERSTRE- KEN JAREN	Duur van het huwelijk											
		< 1 jaar	1 jaar	2 jaar	3 jaar	4 jaar	5 jaar	6 jaar	7 jaar	8 jaar	9 jaar	10 jaar	11 jaar
1957	35	35	24	22	20	21	21	16	10	19	29	25	31
1956	35	26	17	20	25	6	15	21	10	17	15	23	26
1956	36	18	23	22	17	12	14	10	13	12	8	18	36
1955	36	13	9	17	17	12	14	7	6	9	13	17	14
1955	37	34	13	13	14	6	8	7	8	8	11	14	5
1954	37	19	13	12	9	10	5	15	7	8	8	3	15
1954	38	13	14	8	5	6	5	6	7	6	4	6	4
1953	38	8	7	8	10	4	6	6	6	-	2	3	4
1953	39	9	10	3	2	2	6	4	2	3	4	5	-
1952	39	12	4	2	4	-	6	2	1	2	8	2	1
	<b>Totaal</b>	<b>187</b>	<b>134</b>	<b>127</b>	<b>123</b>	<b>79</b>	<b>100</b>	<b>94</b>	<b>70</b>	<b>84</b>	<b>102</b>	<b>116</b>	<b>136</b>
1952	40	6	4	3	4	2	1	1	-	-	3	2	1
1951	40	4	2	9	6	4	1	-	-	-	5	2	2
1951	41	3	5	1	1	2	1	1	-	-	3	1	-
1950	41	1	2	1	-	2	2	-	2	2	2	1	-
1950	42	4	3	-	-	-	1	1	1	1	1	-	-
1949	42	2	-	2	-	1	-	-	1	-	-	-	1
1949	43	2	1	1	-	-	-	-	-	-	-	-	1
1948	43	1	1	-	5	-	1	-	-	-	1	-	-
1948	44	2	1	-	1	-	-	-	-	-	-	-	-
1947	44	-	2	-	-	-	-	-	-	-	-	-	-
	<b>Totaal</b>	<b>25</b>	<b>21</b>	<b>17</b>	<b>17</b>	<b>11</b>	<b>7</b>	<b>3</b>	<b>4</b>	<b>3</b>	<b>15</b>	<b>6</b>	<b>5</b>
1947	45	-	-	1	-	-	-	-	-	-	-	1	-
1946	45	1	-	-	-	-	-	-	-	-	-	-	-
1946	46	-	-	-	-	-	-	-	-	-	-	-	-
1945	46	-	-	-	-	-	-	-	-	-	-	-	-
1945	47	-	-	-	-	-	-	-	-	-	-	-	-
1944	47	-	-	-	-	-	-	-	-	-	1	-	-
1944	48	-	-	-	-	-	-	-	-	-	-	-	-
1943	48	-	-	-	-	-	-	-	-	-	-	-	-
1943	49	-	-	-	-	-	-	-	-	-	-	-	-
1942	49	-	-	-	-	-	-	-	-	-	-	-	-
	<b>Totaal</b>	<b>1</b>	<b>-</b>	<b>1</b>	<b>-</b>	<b>-</b>	<b>-</b>	<b>-</b>	<b>-</b>	<b>-</b>	<b>1</b>	<b>1</b>	<b>-</b>
1942	50	-	-	-	-	-	-	-	-	-	-	-	-
1941	50	-	-	-	-	-	-	-	-	-	-	-	-
	51 en meer	-	-	-	-	-	-	-	-	-	-	-	-
	<b>Totaal</b>	<b>-</b>	<b>-</b>	<b>-</b>	<b>-</b>	<b>-</b>	<b>-</b>	<b>-</b>	<b>-</b>	<b>-</b>	<b>-</b>	<b>-</b>	<b>-</b>
Leeftijd onbekend		-	1	-	1	1	1	-	-	-	-	-	-
<b>Algemeen totaal</b>		<b>4 120</b>	<b>4 558</b>	<b>4 076</b>	<b>3 691</b>	<b>3 065</b>	<b>2 581</b>	<b>2 106</b>	<b>1 659</b>	<b>1 336</b>	<b>1 210</b>	<b>1 004</b>	<b>813</b>

(1) Inclusief de wettige levend geboren maar levenloos aangegeven kinderen, exclusief de doodgeborenen

## MOEDER EN NAAR DE DUUR VAN HET HUIDIGE HUWELIJK (1) (vervolg)

JAAR 1992

## D.- WAALS GEWEST

Duur van het huwelijk													Totaal
12 jaar	13 jaar	14 jaar	15 jaar	16 jaar	17 jaar	18 jaar	19 jaar	20-21 jaar	22-24 jaar	25-29 jaar	30 jaar en meer	Duur onbekend	
47	31	29	25	21	8	5	2	2	-	-	-	-	443
35	30	32	31	16	13	6	4	1	-	-	-	1	390
25	21	22	19	15	20	14	7	-	-	-	-	-	346
20	30	19	27	16	13	11	4	6	1	-	-	-	295
16	17	13	23	20	9	13	6	7	1	-	-	-	266
17	6	11	19	21	12	19	4	4	-	-	-	-	237
11	10	9	11	10	9	15	7	5	2	-	-	-	173
8	7	9	9	15	13	14	4	8	2	-	-	-	153
6	10	5	9	12	5	11	4	10	7	-	-	-	129
7	4	4	-	7	4	9	12	17	5	1	-	-	114
<b>192</b>	<b>166</b>	<b>153</b>	<b>173</b>	<b>153</b>	<b>106</b>	<b>117</b>	<b>54</b>	<b>60</b>	<b>18</b>	<b>1</b>	-	<b>1</b>	<b>2 546</b>
1	3	2	7	6	2	8	4	11	3	1	-	-	75
2	1	2	2	3	5	9	8	2	2	1	-	-	72
-	1	3	3	3	6	4	7	5	6	1	-	-	57
-	-	1	1	5	2	2	-	3	3	1	-	-	33
-	1	1	-	1	-	2	2	2	4	1	-	-	26
1	-	-	-	-	-	2	-	1	2	1	-	-	14
-	-	1	1	-	-	-	1	5	4	4	-	-	21
1	-	-	-	-	2	-	-	2	2	2	-	-	18
-	-	-	1	1	1	3	-	3	3	2	-	-	18
-	-	-	-	-	-	-	-	-	2	1	-	-	5
<b>5</b>	<b>6</b>	<b>10</b>	<b>15</b>	<b>19</b>	<b>18</b>	<b>30</b>	<b>22</b>	<b>34</b>	<b>31</b>	<b>15</b>	-	-	<b>339</b>
-	-	-	-	-	-	-	-	1	2	-	-	-	5
-	-	-	-	-	-	-	-	-	1	1	-	-	3
-	-	-	-	-	-	-	-	-	-	1	-	-	1
-	-	-	-	-	-	-	-	-	-	-	-	-	-
-	-	-	-	-	-	-	-	-	-	1	-	-	1
-	-	-	-	-	-	-	-	-	-	-	-	-	1
-	-	-	-	-	-	-	-	-	-	-	-	-	-
-	-	-	-	-	-	-	-	-	-	1	-	-	1
-	1	-	-	-	-	-	-	-	-	-	-	-	1
-	<b>1</b>	-	-	-	-	-	-	<b>1</b>	<b>3</b>	<b>4</b>	-	-	<b>13</b>
-	-	-	-	-	-	-	-	-	-	-	1	-	1
-	-	-	-	-	-	-	-	-	-	-	-	-	-
-	-	-	-	-	-	-	-	-	-	-	1	-	1
-	-	-	-	-	-	-	-	-	-	-	-	-	4
<b>706</b>	<b>533</b>	<b>366</b>	<b>332</b>	<b>235</b>	<b>154</b>	<b>157</b>	<b>81</b>	<b>98</b>	<b>52</b>	<b>20</b>	<b>1</b>	<b>34</b>	<b>32 988</b>

Tabel 25.- WETTIGE GEBOORTEN NAAR HET JAAR VAN HET HUWELIJK VAN DE MOEDER, DE DUUR

## A.- HET RIJK

JAAR VAN HET HUWELIJK	DUUR VAN HET HUWELIJK	Leeftijd van de moeder bij het huwelijk											
		< 15 jaar	15 jaar	16 jaar	17 jaar	18 jaar	19 jaar	20 jaar	21 jaar	22 jaar	23 jaar	24 jaar	25 jaar
1992	00	2	6	19	50	212	259	289	332	320	301	305	317
1991	00	3	13	26	71	239	344	421	497	502	543	502	574
1991	01	4	14	39	74	251	368	477	536	594	658	630	569
1990	01	9	22	64	89	268	456	584	832	855	885	725	733
1990	02	8	24	60	88	249	369	522	726	811	772	685	576
1989	02	11	37	71	109	233	387	591	829	881	952	799	657
1989	03	7	16	61	87	230	342	554	751	821	838	756	551
1988	03	4	35	55	109	221	377	585	863	975	960	703	572
1988	04	7	21	48	88	196	347	500	730	791	761	666	448
1987	04	5	23	49	97	222	372	546	850	826	815	634	435
	<b>Totaal</b>	<b>60</b>	<b>211</b>	<b>492</b>	<b>862</b>	<b>2 321</b>	<b>3 621</b>	<b>5 069</b>	<b>6 946</b>	<b>7 376</b>	<b>7 485</b>	<b>6 405</b>	<b>5 432</b>
1987	05	-	14	46	80	157	322	459	639	700	638	513	344
1986	05	7	21	41	95	207	355	574	757	772	689	456	299
1986	06	6	16	35	62	145	295	409	609	634	508	348	230
1985	06	3	11	44	56	177	335	500	619	639	503	325	223
1985	07	3	12	33	58	139	266	390	496	486	355	262	173
1984	07	3	15	22	68	149	268	425	489	446	382	219	163
1984	08	4	11	30	54	141	243	328	389	356	294	186	137
1983	08	5	8	31	57	166	271	356	415	336	244	168	130
1983	09	3	11	32	53	139	182	253	284	299	189	139	92
1982	09	7	16	42	64	145	252	305	303	245	176	134	68
	<b>Totaal</b>	<b>41</b>	<b>135</b>	<b>356</b>	<b>647</b>	<b>1 565</b>	<b>2 789</b>	<b>3 999</b>	<b>5 000</b>	<b>4 913</b>	<b>3 978</b>	<b>2 750</b>	<b>1 859</b>
1982	10	5	12	21	57	124	195	249	237	207	135	72	48
1981	10	2	13	32	65	155	196	250	249	193	129	75	64
1981	11	8	8	41	62	109	154	174	175	164	119	67	53
1980	11	9	17	37	56	111	179	190	160	123	97	69	44
1980	12	6	18	30	44	83	141	182	153	121	91	39	27
1979	12	6	11	29	66	105	126	128	130	110	73	45	25
1979	13	5	12	33	48	88	96	118	115	69	52	32	16
1978	13	5	12	27	43	87	84	94	90	64	53	30	27
1978	14	4	5	17	46	75	83	64	85	40	24	22	18
1977	14	4	9	24	53	73	89	79	84	44	34	16	7
	<b>Totaal</b>	<b>54</b>	<b>117</b>	<b>291</b>	<b>540</b>	<b>1 010</b>	<b>1 343</b>	<b>1 528</b>	<b>1 478</b>	<b>1 135</b>	<b>807</b>	<b>467</b>	<b>329</b>
1977	15	6	8	25	40	53	84	66	68	36	23	8	6
1976	15	6	18	27	43	55	76	67	59	33	20	14	8
1976	16	3	9	15	17	51	56	42	38	26	14	10	6
1975	16	4	15	25	28	40	50	43	52	44	13	5	5
1975	17	3	11	17	35	34	45	33	28	7	6	6	6
1974	17	6	9	18	20	28	36	28	21	14	9	2	4
1974	18	3	11	21	19	34	31	29	22	20	10	3	2
1973	18	4	10	10	23	35	33	29	17	10	3	1	3
1973	19	4	3	15	21	25	13	12	19	5	1	1	-
1972	19	6	10	13	18	17	19	19	11	5	3	-	-
	<b>Totaal</b>	<b>45</b>	<b>104</b>	<b>186</b>	<b>264</b>	<b>372</b>	<b>443</b>	<b>368</b>	<b>335</b>	<b>200</b>	<b>102</b>	<b>50</b>	<b>40</b>

(1) Inclusief de wettige levend geboren maar levenloos aangegeven kinderen, exclusief de doodgeborenen



Tabel 25.- WETTIGE GEBOORTEN NAAR HET JAAR VAN HET HUWELIJK VAN DE MOEDER, DE DUUR

A.- HET RIJK

JAAR VAN HET HUWELIJK	DUUR VAN HET HUWELIJK	Leeftijd van de moeder bij het huwelijk											
		< 15 jaar	15 jaar	16 jaar	17 jaar	18 jaar	19 jaar	20 jaar	21 jaar	22 jaar	23 jaar	24 jaar	25 jaar
1972	20	6	6	13	11	21	12	6	8	6	2	1	1
1971	20	2	4	10	15	14	17	8	4	4	-	1	-
1971	21	3	5	10	15	15	10	6	3	5	1	-	-
1970	21	1	2	7	13	12	11	6	4	2	1	-	-
1970	22	3	4	4	8	6	7	4	2	1	4	-	-
1969	22	3	1	9	6	7	2	6	2	1	-	-	-
1969	23	5	2	5	6	10	3	3	3	-	-	-	-
1968	23	-	5	3	-	9	4	1	-	-	-	-	-
1968	24	5	-	5	5	3	6	2	1	-	-	-	-
1967	24	3	4	1	3	1	4	1	1	-	-	-	-
	<b>Totaal</b>	<b>31</b>	<b>33</b>	<b>67</b>	<b>82</b>	<b>98</b>	<b>76</b>	<b>43</b>	<b>28</b>	<b>19</b>	<b>8</b>	<b>2</b>	<b>1</b>
1967	25	1	4	3	2	5	2	-	1	-	-	-	-
1966	25	6	1	3	6	1	3	1	-	-	-	-	-
1966	26	2	1	-	-	4	1	1	-	-	-	-	-
1965	26	2	1	1	-	1	-	-	-	-	-	-	-
1965	27	1	-	1	-	-	-	-	-	-	1	-	-
1964	27	1	1	-	-	-	-	-	-	-	-	-	-
1964	28	-	-	-	1	-	-	-	-	-	-	-	-
1963	28	-	1	1	-	-	1	-	-	1	-	-	-
1963	29	-	1	2	-	1	-	1	-	-	-	-	-
1962	29	1	1	-	-	-	1	1	-	-	-	-	-
	<b>Totaal</b>	<b>14</b>	<b>11</b>	<b>11</b>	<b>9</b>	<b>12</b>	<b>8</b>	<b>4</b>	<b>1</b>	<b>1</b>	<b>1</b>	<b>-</b>	<b>-</b>
1962	30	-	-	-	-	-	-	-	-	-	-	-	-
1961	30	-	-	-	-	-	-	-	-	-	-	-	-
1961	31	-	-	-	-	-	-	-	-	-	-	-	-
1960	31	-	-	-	-	-	-	-	-	-	-	-	-
1960	32	-	-	1	-	1	-	-	-	-	-	-	-
1959	32	-	-	-	-	-	-	-	-	-	-	-	-
1959	33	-	-	-	-	-	-	-	-	-	-	-	-
1958	33	-	-	-	-	-	-	-	-	-	-	-	-
1958	34	-	-	2	-	-	-	-	-	-	-	-	-
1957	34	-	-	-	-	-	-	-	-	-	-	-	-
	<b>Totaal</b>	<b>-</b>	<b>-</b>	<b>3</b>	<b>-</b>	<b>1</b>	<b>-</b>	<b>-</b>	<b>-</b>	<b>-</b>	<b>-</b>	<b>-</b>	<b>-</b>
1957	35	-	-	-	-	-	-	-	-	-	-	-	-
1956	35	-	-	-	-	-	-	-	-	-	-	-	-
	35 en meer	-	-	-	-	-	-	-	-	-	-	-	-
	<b>Totaal</b>	<b>-</b>	<b>-</b>	<b>-</b>	<b>-</b>	<b>-</b>	<b>-</b>	<b>-</b>	<b>-</b>	<b>-</b>	<b>-</b>	<b>-</b>	<b>-</b>
Leeftijd onbekend		-	-	-	-	2	-	1	2	1	-	-	-
<b>Algemeen totaal</b>		<b>245</b>	<b>611</b>	<b>1 406</b>	<b>2 404</b>	<b>5 381</b>	<b>8 280</b>	<b>11 012</b>	<b>13 790</b>	<b>13 645</b>	<b>12 381</b>	<b>9 674</b>	<b>7 661</b>

(1) Inclusief de wettige levend geboren maar levenloos aangegeven kinderen, exclusief de doodgeborenen



Tabel 25.- WETTIGE GEBOORTEN NAAR HET JAAR VAN HET HUWELIJK VAN DE MOEDER, DE DUUR

B.- BRUSSELS GEWEST

JAAR VAN HET HUWELIJK	DUUR VAN HET HUWELIJK	Leeftijd van de moeder bij het huwelijk											
		< 15 jaar	15 jaar	16 jaar	17 jaar	18 jaar	19 jaar	20 jaar	21 jaar	22 jaar	23 jaar	24 jaar	25 jaar
1992	00	-	1	2	8	16	20	19	30	40	29	45	34
1991	00	1	3	5	11	25	41	41	36	44	60	59	69
1991	01	1	5	6	22	36	40	40	40	53	61	69	64
1990	01	3	4	26	31	41	61	51	49	70	70	73	83
1990	02	1	3	18	17	47	50	30	54	47	63	55	71
1989	02	1	7	19	27	41	35	39	63	61	64	79	70
1989	03	1	3	17	17	31	20	32	43	46	61	63	72
1988	03	1	12	17	28	29	40	29	49	48	77	52	51
1988	04	1	10	11	19	23	25	25	33	45	46	60	44
1987	04	1	8	15	14	32	17	32	40	46	59	46	41
	<b>Totaal</b>	<b>11</b>	<b>56</b>	<b>136</b>	<b>194</b>	<b>321</b>	<b>349</b>	<b>338</b>	<b>437</b>	<b>500</b>	<b>590</b>	<b>601</b>	<b>599</b>
1987	05	-	2	11	17	12	19	23	30	33	31	35	32
1986	05	1	3	11	17	23	23	35	40	36	33	37	25
1986	06	2	3	8	10	12	15	19	29	35	27	28	25
1985	06	-	4	12	8	17	13	26	24	40	39	26	30
1985	07	-	3	2	18	11	19	26	27	29	27	24	7
1984	07	-	4	4	10	18	11	17	27	24	15	19	13
1984	08	-	4	3	6	9	16	14	16	15	24	22	18
1983	08	-	1	5	10	14	18	22	23	14	15	9	13
1983	09	1	1	5	9	7	17	9	25	15	12	18	9
1982	09	3	5	5	11	12	13	11	15	15	15	14	6
	<b>Totaal</b>	<b>7</b>	<b>30</b>	<b>66</b>	<b>116</b>	<b>135</b>	<b>164</b>	<b>202</b>	<b>256</b>	<b>256</b>	<b>238</b>	<b>232</b>	<b>178</b>
1982	10	-	4	7	10	15	19	14	9	12	18	9	9
1981	10	1	2	6	9	18	11	13	12	13	14	7	11
1981	11	-	3	11	11	6	16	11	11	15	7	5	10
1980	11	2	3	4	14	12	23	20	10	1	7	12	4
1980	12	2	6	6	5	11	12	21	10	9	14	4	2
1979	12	1	5	9	12	13	11	16	12	7	6	2	5
1979	13	3	1	8	6	6	5	6	8	8	6	4	1
1978	13	1	6	7	14	8	9	9	10	8	8	3	8
1978	14	-	-	3	9	9	4	7	8	5	3	2	3
1977	14	2	2	4	12	11	9	9	9	6	4	2	1
	<b>Totaal</b>	<b>12</b>	<b>32</b>	<b>65</b>	<b>102</b>	<b>109</b>	<b>119</b>	<b>126</b>	<b>99</b>	<b>84</b>	<b>87</b>	<b>50</b>	<b>54</b>
1977	15	-	1	7	10	10	16	7	8	2	3	-	1
1976	15	2	1	9	11	6	10	7	5	1	5	4	-
1976	16	2	6	5	5	7	7	4	5	6	2	3	1
1975	16	3	4	9	7	10	8	5	9	10	2	-	2
1975	17	2	7	4	9	4	6	2	4	2	1	2	2
1974	17	2	3	6	9	6	8	2	3	2	1	1	-
1974	18	-	5	9	4	7	3	5	1	2	1	1	1
1973	18	2	5	5	6	4	5	4	4	1	1	-	-
1973	19	3	-	5	7	6	3	1	4	1	-	-	-
1972	19	3	4	5	3	3	2	5	-	2	-	-	-
	<b>Totaal</b>	<b>19</b>	<b>36</b>	<b>64</b>	<b>71</b>	<b>63</b>	<b>68</b>	<b>42</b>	<b>43</b>	<b>29</b>	<b>16</b>	<b>11</b>	<b>7</b>

(1) Inclusief de wettige levend geboren maar levenloos aangegeven kinderen, exclusief de doodgeborenen





Tabel 25.- WETTIGE GEBOORTEN NAAR HET JAAR VAN HET HUWELIJK VAN DE MOEDER, DE DUUR

B.- BRUSSELS GEWEST

JAAR VAN HET HUWELIJK	DUUR VAN HET HUWELIJK	Leeftijd van de moeder bij het huwelijk											
		< 15 jaar	15 jaar	16 jaar	17 jaar	18 jaar	19 jaar	20 jaar	21 jaar	22 jaar	23 jaar	24 jaar	25 jaar
1972	20	3	3	3	4	6	1	2	1	1	-	1	-
1971	20	-	2	-	4	2	5	2	-	1	-	1	-
1971	21	3	4	4	6	5	2	2	-	1	-	-	-
1970	21	-	-	4	3	2	2	1	-	-	-	1	-
1970	22	2	3	1	4	1	1	-	1	-	-	-	-
1969	22	-	-	2	4	4	1	2	-	-	-	-	-
1969	23	4	1	2	3	1	1	-	1	-	-	-	-
1968	23	-	3	1	-	2	1	1	-	-	-	-	-
1968	24	4	-	2	2	1	2	1	-	-	-	-	-
1967	24	1	-	-	1	-	1	-	-	-	-	-	-
	<b>Totaal</b>	<b>17</b>	<b>16</b>	<b>19</b>	<b>31</b>	<b>24</b>	<b>17</b>	<b>11</b>	<b>3</b>	<b>3</b>	<b>1</b>	<b>2</b>	<b>-</b>
1967	25	1	1	3	-	-	-	-	-	-	-	-	-
1966	25	2	-	-	-	-	1	-	-	-	-	-	-
1966	26	1	1	-	-	1	-	-	-	-	-	-	-
1965	26	-	1	-	-	1	-	-	-	-	-	-	-
1965	27	-	-	-	-	-	-	-	-	-	1	-	-
1964	27	-	1	-	-	-	-	-	-	-	-	-	-
1964	28	-	-	-	-	-	-	-	-	-	-	-	-
1963	28	-	-	1	-	-	-	-	-	1	-	-	-
1963	29	-	1	1	-	1	-	-	-	-	-	-	-
1962	29	-	1	-	-	-	-	-	-	-	-	-	-
	<b>Totaal</b>	<b>4</b>	<b>6</b>	<b>5</b>	<b>-</b>	<b>3</b>	<b>1</b>	<b>-</b>	<b>-</b>	<b>1</b>	<b>1</b>	<b>-</b>	<b>-</b>
1962	30	-	-	-	-	-	-	-	-	-	-	-	-
1961	30	-	-	-	-	-	-	-	-	-	-	-	-
1961	31	-	-	-	-	-	-	-	-	-	-	-	-
1960	31	-	-	-	-	-	-	-	-	-	-	-	-
1960	32	-	-	-	-	1	-	-	-	-	-	-	-
1959	32	-	-	-	-	-	-	-	-	-	-	-	-
1959	33	-	-	-	-	-	-	-	-	-	-	-	-
1958	33	-	-	-	-	-	-	-	-	-	-	-	-
1958	34	-	-	-	-	-	-	-	-	-	-	-	-
1957	34	-	-	-	-	-	-	-	-	-	-	-	-
	<b>Totaal</b>	<b>-</b>	<b>-</b>	<b>-</b>	<b>-</b>	<b>1</b>	<b>-</b>	<b>-</b>	<b>-</b>	<b>-</b>	<b>-</b>	<b>-</b>	<b>-</b>
1957	35	-	-	-	-	-	-	-	-	-	-	-	-
1956	35	-	-	-	-	-	-	-	-	-	-	-	-
	35 en meer	-	-	-	-	-	-	-	-	-	-	-	-
	<b>Totaal</b>	<b>-</b>	<b>-</b>	<b>-</b>	<b>-</b>	<b>-</b>	<b>-</b>	<b>-</b>	<b>-</b>	<b>-</b>	<b>-</b>	<b>-</b>	<b>-</b>
Leeftijd onbekend		-	-	-	-	1	-	-	1	-	-	-	-
<b>Algemeen totaal</b>		<b>70</b>	<b>176</b>	<b>355</b>	<b>514</b>	<b>657</b>	<b>718</b>	<b>719</b>	<b>839</b>	<b>873</b>	<b>933</b>	<b>896</b>	<b>838</b>

(1) Inclusief de wettige levend geboren maar levenloos aangegeven kinderen, exclusief de doodgeborenen



Tabel 25.- WETTIGE GEBOORTEN NAAR HET JAAR VAN HET HUWELIJK VAN DE MOEDER, DE DUUR

C.- VLAAMS GEWEST

JAAR VAN HET HUWELIJK	DUUR VAN HET HUWELIJK	Leeftijd van de moeder bij het huwelijk											
		< 15 jaar	15 jaar	16 jaar	17 jaar	18 jaar	19 jaar	20 jaar	21 jaar	22 jaar	23 jaar	24 jaar	25 jaar
1992	00	2	4	9	25	106	133	145	162	146	153	143	163
1991	00	2	9	12	38	93	157	210	245	247	268	274	285
1991	01	2	5	20	33	133	206	275	303	339	357	340	338
1990	01	4	11	23	33	122	260	321	504	511	514	426	436
1990	02	6	16	26	46	121	218	323	484	539	480	427	350
1989	02	8	20	32	48	118	234	369	536	587	618	494	404
1989	03	3	9	19	40	131	212	357	521	556	549	483	341
1988	03	3	20	26	56	123	215	397	595	660	639	466	355
1988	04	3	6	21	31	106	212	333	507	546	498	419	269
1987	04	3	11	19	48	118	246	383	587	591	575	424	284
	<b>Totaal</b>	<b>36</b>	<b>111</b>	<b>207</b>	<b>398</b>	<b>1 171</b>	<b>2 093</b>	<b>3 113</b>	<b>4 444</b>	<b>4 722</b>	<b>4 651</b>	<b>3 896</b>	<b>3 225</b>
1987	05	-	8	21	32	95	212	302	447	498	443	339	218
1986	05	4	11	15	42	100	222	392	541	545	486	297	185
1986	06	2	4	14	30	73	191	274	450	453	357	216	147
1985	06	3	4	16	25	93	204	338	427	422	327	207	133
1985	07	3	4	19	24	81	156	258	337	325	243	172	103
1984	07	3	10	14	33	86	171	282	347	304	263	145	90
1984	08	4	5	18	30	80	156	227	263	247	181	118	75
1983	08	3	3	18	23	84	176	231	292	245	169	119	79
1983	09	2	6	13	20	79	113	161	174	195	120	76	52
1982	09	3	5	16	30	69	155	192	190	159	114	80	37
	<b>Totaal</b>	<b>27</b>	<b>60</b>	<b>164</b>	<b>289</b>	<b>840</b>	<b>1 756</b>	<b>2 657</b>	<b>3 468</b>	<b>3 393</b>	<b>2 703</b>	<b>1 769</b>	<b>1 119</b>
1982	10	3	5	5	29	64	129	160	154	129	72	36	18
1981	10	1	4	12	28	75	118	148	145	115	68	39	30
1981	11	6	4	14	24	62	86	105	107	97	73	34	26
1980	11	3	4	19	26	50	79	108	102	73	57	34	26
1980	12	3	4	9	23	43	74	102	83	67	47	17	8
1979	12	2	2	13	26	41	72	78	69	57	36	20	9
1979	13	1	5	16	19	39	49	64	71	35	24	16	9
1978	13	3	4	15	10	28	37	55	43	33	24	17	12
1978	14	4	3	10	23	28	45	30	44	26	14	11	9
1977	14	2	4	16	27	31	46	51	36	25	17	12	4
	<b>Totaal</b>	<b>28</b>	<b>39</b>	<b>129</b>	<b>235</b>	<b>461</b>	<b>735</b>	<b>901</b>	<b>854</b>	<b>657</b>	<b>432</b>	<b>236</b>	<b>151</b>
1977	15	3	3	10	15	20	35	28	38	20	11	3	1
1976	15	2	9	9	18	28	40	32	34	17	6	5	7
1976	16	-	2	4	4	20	29	23	18	10	6	3	1
1975	16	-	2	9	11	17	25	22	22	17	7	2	2
1975	17	1	3	8	14	14	18	21	14	2	3	2	4
1974	17	2	3	6	4	13	19	15	9	5	2	1	2
1974	18	2	2	8	7	12	16	12	12	10	6	1	-
1973	18	2	4	4	8	10	12	12	6	1	2	-	1
1973	19	1	-	5	9	10	3	6	8	2	1	1	-
1972	19	1	5	2	11	13	7	7	7	1	2	-	-
	<b>Totaal</b>	<b>14</b>	<b>33</b>	<b>65</b>	<b>101</b>	<b>157</b>	<b>204</b>	<b>178</b>	<b>168</b>	<b>85</b>	<b>46</b>	<b>18</b>	<b>18</b>

(1) Inclusief de wettige levend geboren maar levenloos aangegeven kinderen, exclusief de doodgeborenen



Tabel 25.- WETTIGE GEBOORTEN NAAR HET JAAR VAN HET HUWELIJK VAN DE MOEDER, DE DUUR

C.- VLAAMS GEWEST

JAAR VAN HET HUWELIJK	DUUR VAN HET HUWELIJK	Leeftijd van de moeder bij het huwelijk											
		< 15 jaar	15 jaar	16 jaar	17 jaar	18 jaar	19 jaar	20 jaar	21 jaar	22 jaar	23 jaar	24 jaar	25 jaar
1972	20	1	2	4	6	9	5	2	6	3	-	-	-
1971	20	-	-	7	5	5	7	5	2	2	-	-	-
1971	21	-	-	3	7	6	4	3	1	2	-	-	-
1970	21	-	2	2	3	7	5	4	2	2	-	-	-
1970	22	1	1	1	1	4	2	2	1	-	3	-	-
1969	22	2	-	5	-	1	1	2	1	-	-	-	-
1969	23	-	1	2	1	6	2	2	2	-	-	-	-
1968	23	-	1	1	-	5	2	-	-	-	-	-	-
1968	24	-	-	3	2	-	2	1	-	-	-	-	-
1967	24	1	1	1	2	1	1	1	1	-	-	-	-
	<b>Totaal</b>	<b>5</b>	<b>8</b>	<b>29</b>	<b>27</b>	<b>44</b>	<b>31</b>	<b>22</b>	<b>16</b>	<b>9</b>	<b>3</b>	-	-
1967	25	-	1	-	2	4	-	-	1	-	-	-	-
1966	25	3	1	1	3	-	1	-	-	-	-	-	-
1966	26	-	-	-	-	2	1	-	-	-	-	-	-
1965	26	2	-	1	-	-	-	-	-	-	-	-	-
1965	27	1	-	-	-	-	-	-	-	-	-	-	-
1964	27	1	-	-	-	-	-	-	-	-	-	-	-
1964	28	-	-	-	1	-	-	-	-	-	-	-	-
1963	28	-	1	-	-	-	1	-	-	-	-	-	-
1963	29	-	-	1	-	-	-	-	-	-	-	-	-
1962	29	-	-	-	-	-	1	1	-	-	-	-	-
	<b>Totaal</b>	<b>7</b>	<b>3</b>	<b>3</b>	<b>6</b>	<b>6</b>	<b>4</b>	<b>1</b>	<b>1</b>	-	-	-	-
1962	30	-	-	-	-	-	-	-	-	-	-	-	-
1961	30	-	-	-	-	-	-	-	-	-	-	-	-
1961	31	-	-	-	-	-	-	-	-	-	-	-	-
1960	31	-	-	-	-	-	-	-	-	-	-	-	-
1960	32	-	-	1	-	-	-	-	-	-	-	-	-
1959	32	-	-	-	-	-	-	-	-	-	-	-	-
1959	33	-	-	-	-	-	-	-	-	-	-	-	-
1958	33	-	-	-	-	-	-	-	-	-	-	-	-
1958	34	-	-	1	-	-	-	-	-	-	-	-	-
1957	34	-	-	-	-	-	-	-	-	-	-	-	-
	<b>Totaal</b>	-	-	<b>2</b>	-	-	-	-	-	-	-	-	-
1957	35	-	-	-	-	-	-	-	-	-	-	-	-
1956	35	-	-	-	-	-	-	-	-	-	-	-	-
	35 en meer	-	-	-	-	-	-	-	-	-	-	-	-
	<b>Totaal</b>	-	-	-	-	-	-	-	-	-	-	-	-
Leeftijd onbekend		-	-	-	-	1	-	1	1	1	-	-	-
<b>Algemeen totaal</b>		<b>117</b>	<b>254</b>	<b>599</b>	<b>1 056</b>	<b>2 680</b>	<b>4 823</b>	<b>6 873</b>	<b>8 952</b>	<b>8 867</b>	<b>7 835</b>	<b>5 919</b>	<b>4 513</b>

(1) Inclusief de wettige levend geboren maar levenloos aangegeven kinderen, exclusief de doodgeborenen

VAN DIT HUWELIJK EN DE LEEFTIJD VAN DE MOEDER BIJ HET HUWELIJK (1) (vervolg)

JAAR 1992

C.- VLAAMS GEWEST

Leeftijd van de moeder bij het huwelijk													Totaal
26 jaar	27 jaar	28 jaar	29 jaar	30 jaar	31 jaar	32 jaar	33 jaar	34 jaar	35-39 jaar	40-44 jaar	45 jaar en meer	Leeftijd onbekend	
-	-	-	-	-	-	-	-	-	-	-	-	-	38
-	-	-	-	-	-	-	-	-	-	-	-	-	33
-	-	-	-	-	-	-	-	-	-	-	-	-	26
-	-	-	-	-	-	-	-	-	-	-	-	-	27
-	-	-	-	-	-	-	-	-	-	-	-	-	16
-	-	-	-	-	-	-	-	-	-	-	-	-	12
-	-	-	-	-	-	-	-	-	-	-	-	-	16
-	-	-	-	-	-	-	-	-	-	-	-	-	9
-	-	-	-	-	-	-	-	-	-	-	-	-	8
-	-	-	-	-	-	-	-	-	-	-	-	-	9
-	-	-	-	-	-	-	-	-	-	-	-	-	194
-	-	-	-	-	-	-	-	-	-	-	-	-	8
-	-	-	-	-	-	-	-	-	-	-	-	-	9
-	-	-	-	-	-	-	-	-	-	-	-	-	3
-	-	-	-	-	-	-	-	-	-	-	-	-	3
-	-	-	-	-	-	-	-	-	-	-	-	-	1
-	-	-	-	-	-	-	-	-	-	-	-	-	1
-	-	-	-	-	-	-	-	-	-	-	-	-	1
-	-	-	-	-	-	-	-	-	-	-	-	-	2
-	-	-	-	-	-	-	-	-	-	-	-	-	1
-	-	-	-	-	-	-	-	-	-	-	-	-	2
-	-	-	-	-	-	-	-	-	-	-	-	-	31
-	-	-	-	-	-	-	-	-	-	-	-	-	-
-	-	-	-	-	-	-	-	-	-	-	-	-	-
-	-	-	-	-	-	-	-	-	-	-	-	-	1
-	-	-	-	-	-	-	-	-	-	-	-	-	-
-	-	-	-	-	-	-	-	-	-	-	-	-	-
-	-	-	-	-	-	-	-	-	-	-	-	-	1
-	-	-	-	-	-	-	-	-	-	-	-	-	-
-	-	-	-	-	-	-	-	-	-	-	-	-	2
-	-	-	-	-	-	-	-	-	-	-	-	-	-
-	-	-	-	-	-	-	-	-	-	-	-	-	-
-	-	-	-	-	-	-	-	-	-	-	-	-	-
-	-	-	-	-	-	-	-	-	-	-	-	-	90
3 153	2 292	1 667	1 261	850	678	495	345	236	466	34	2	90	64 057

Tabel 25.- WETTIGE GEBORTEN NAAR HET JAAR VAN HET HUWELIJK VAN DE MOEDER, DE DUUR

## D.- WAALS GEWEST

JAAR VAN HET HUWELIJK	DUUR VAN HET HUWELIJK	Leeftijd van de moeder bij het huwelijk											
		< 15 jaar	15 jaar	16 jaar	17 jaar	18 jaar	19 jaar	20 jaar	21 jaar	22 jaar	23 jaar	24 jaar	25 jaar
1992	00	-	1	8	17	90	106	125	140	134	119	117	120
1991	00	-	1	9	22	121	146	170	216	211	215	169	220
1991	01	1	4	13	19	82	122	162	193	202	240	221	167
1990	01	2	7	15	25	105	135	212	279	274	301	226	214
1990	02	1	5	16	25	81	101	169	188	225	229	203	155
1989	02	2	10	20	34	74	118	183	230	233	270	226	183
1989	03	3	4	25	30	68	110	165	187	219	228	210	138
1988	03	-	3	12	25	69	122	159	219	267	244	185	166
1988	04	3	5	16	38	67	110	142	190	200	217	187	135
1987	04	1	4	15	35	72	109	131	223	189	181	164	110
	<b>Totaal</b>	<b>13</b>	<b>44</b>	<b>149</b>	<b>270</b>	<b>829</b>	<b>1 179</b>	<b>1 618</b>	<b>2 065</b>	<b>2 154</b>	<b>2 244</b>	<b>1 908</b>	<b>1 608</b>
1987	05	-	4	14	31	50	91	134	162	169	164	139	94
1986	05	2	7	15	36	84	110	147	176	191	170	122	89
1986	06	2	9	13	22	60	89	116	130	146	124	104	58
1985	06	-	3	16	23	67	118	136	168	177	137	92	60
1985	07	-	5	12	16	47	91	106	132	132	85	66	63
1984	07	-	1	4	25	45	86	126	115	118	104	55	60
1984	08	-	2	9	18	52	71	87	110	94	89	46	44
1983	08	2	4	8	24	68	77	103	100	77	60	40	38
1983	09	-	4	14	24	53	52	83	85	89	57	45	31
1982	09	1	6	21	23	64	84	102	98	71	47	40	25
	<b>Totaal</b>	<b>7</b>	<b>45</b>	<b>126</b>	<b>242</b>	<b>590</b>	<b>869</b>	<b>1 140</b>	<b>1 276</b>	<b>1 264</b>	<b>1 037</b>	<b>749</b>	<b>562</b>
1982	10	2	3	9	18	45	47	75	74	66	45	27	21
1981	10	-	7	14	28	62	67	89	92	65	47	29	23
1981	11	2	1	16	27	41	52	58	57	52	39	28	17
1980	11	4	10	14	16	49	77	62	48	49	33	23	14
1980	12	1	8	15	16	29	55	59	60	45	30	18	17
1979	12	3	4	7	28	51	43	34	49	46	31	23	11
1979	13	1	6	9	23	43	42	48	36	26	22	12	6
1978	13	1	2	5	19	51	38	30	37	23	21	10	7
1978	14	-	2	4	14	38	34	27	33	9	7	9	6
1977	14	-	3	4	14	31	34	19	39	13	13	2	2
	<b>Totaal</b>	<b>14</b>	<b>46</b>	<b>97</b>	<b>203</b>	<b>440</b>	<b>489</b>	<b>501</b>	<b>525</b>	<b>394</b>	<b>288</b>	<b>181</b>	<b>124</b>
1977	15	3	4	8	15	23	33	31	22	14	9	5	4
1976	15	2	8	9	14	21	26	28	20	15	9	5	1
1976	16	1	1	6	8	24	20	15	15	10	6	4	4
1975	16	1	9	7	10	13	17	16	21	17	4	3	1
1975	17	-	1	5	12	16	21	10	10	3	2	2	-
1974	17	2	3	6	7	9	9	11	9	7	6	-	2
1974	18	1	4	4	8	15	12	12	9	8	3	1	1
1973	18	-	1	1	9	21	16	13	7	8	-	1	2
1973	19	-	3	5	5	9	7	5	7	2	-	-	-
1972	19	2	1	6	4	1	10	7	4	2	1	-	-
	<b>Totaal</b>	<b>12</b>	<b>35</b>	<b>57</b>	<b>92</b>	<b>152</b>	<b>171</b>	<b>148</b>	<b>124</b>	<b>86</b>	<b>40</b>	<b>21</b>	<b>15</b>

(1) Inclusief de wettige levend geboren maar levenloos aangegeven kinderen, exclusief de doodgeborenen





Tabel 25.- WETTIGE GEBORTEN NAAR HET JAAR VAN HET HUWELIJK VAN DE MOEDER, DE DUUR

D.- WAALS GEWEST

JAAR VAN HET HUWELIJK	DUUR VAN HET HUWELIJK	Leeftijd van de moeder bij het huwelijk											
		< 15 jaar	15 jaar	16 jaar	17 jaar	18 jaar	19 jaar	20 jaar	21 jaar	22 jaar	23 jaar	24 jaar	25 jaar
1972	20	2	1	6	1	6	6	2	1	2	2	-	1
1971	20	2	2	3	6	7	5	1	2	1	-	-	-
1971	21	-	1	3	2	4	4	1	2	2	1	-	-
1970	21	1	-	1	7	3	4	1	2	-	-	-	-
1970	22	-	-	2	3	1	4	2	-	1	1	-	-
1969	22	1	1	2	2	2	-	2	1	1	-	-	-
1969	23	1	-	1	2	3	-	1	-	-	-	-	-
1968	23	-	1	1	-	2	1	-	-	-	-	-	-
1968	24	1	-	-	1	2	2	-	1	-	-	-	-
1967	24	1	3	-	-	-	-	2	-	-	-	-	-
	<b>Totaal</b>	<b>9</b>	<b>9</b>	<b>19</b>	<b>24</b>	<b>30</b>	<b>28</b>	<b>10</b>	<b>9</b>	<b>7</b>	<b>4</b>	-	<b>1</b>
1967	25	-	2	-	-	1	2	-	-	-	-	-	-
1966	25	1	-	2	3	1	1	1	-	-	-	-	-
1966	26	1	-	-	-	1	-	1	-	-	-	-	-
1965	26	-	-	-	-	-	-	-	-	-	-	-	-
1965	27	-	-	1	-	-	-	-	-	-	-	-	-
1964	27	-	-	-	-	-	-	-	-	-	-	-	-
1964	28	-	-	-	-	-	-	-	-	-	-	-	-
1963	28	-	-	-	-	-	-	-	-	-	-	-	-
1963	29	-	-	-	-	-	-	1	-	-	-	-	-
1962	29	1	-	-	-	-	-	-	-	-	-	-	-
	<b>Totaal</b>	<b>3</b>	<b>2</b>	<b>3</b>	<b>3</b>	<b>3</b>	<b>3</b>	<b>3</b>	-	-	-	-	-
1962	30	-	-	-	-	-	-	-	-	-	-	-	-
1961	30	-	-	-	-	-	-	-	-	-	-	-	-
1961	31	-	-	-	-	-	-	-	-	-	-	-	-
1960	31	-	-	-	-	-	-	-	-	-	-	-	-
1960	32	-	-	-	-	-	-	-	-	-	-	-	-
1959	32	-	-	-	-	-	-	-	-	-	-	-	-
1959	33	-	-	-	-	-	-	-	-	-	-	-	-
1958	33	-	-	-	-	-	-	-	-	-	-	-	-
1958	34	-	-	1	-	-	-	-	-	-	-	-	-
1957	34	-	-	-	-	-	-	-	-	-	-	-	-
	<b>Totaal</b>	-	-	<b>1</b>	-	-	-	-	-	-	-	-	-
1957	35	-	-	-	-	-	-	-	-	-	-	-	-
1956	35	-	-	-	-	-	-	-	-	-	-	-	-
	35 en meer	-	-	-	-	-	-	-	-	-	-	-	-
	<b>Totaal</b>	-	-	-	-	-	-	-	-	-	-	-	-
Leeftijd onbekend		-	-	-	-	-	-	-	-	-	-	-	-
<b>Algemeen totaal</b>		<b>58</b>	<b>181</b>	<b>452</b>	<b>834</b>	<b>2 044</b>	<b>2 739</b>	<b>3 420</b>	<b>3 999</b>	<b>3 905</b>	<b>3 613</b>	<b>2 859</b>	<b>2 310</b>

(1) Inclusief de wettige levend geboren maar levenloos aangegeven kinderen, exclusief de doodgeborenen



Tabel 26.- WETTIGE GEBOORTEN NAAR HUN RANG IN HET HUIDIGE HUWELIJK EN NAAR DE LEEFTIJD VAN DE MOEDER (1)

JAAR 1992

## A.- HET RIJK

GEBORTE- JAAR VAN DE MOEDER	LEEFTIJD VAN DE MOEDER IN VERSTREKEN JAREN	Rang der geboorten rekening houdend met de vorige (al dan niet overleden) levend geboren kinderen									
		1ste geboorte	2de geboorte	3de geboorte	4de geboorte	5de geboorte	6de geboorte	7de geboorte	8ste geboorte	9de geboorte en meer	Totaal der geboor- ten
	< 15	3	-	1	-	-	-	-	-	-	4
	<b>Totaal</b>	3	-	1	-	-	-	-	-	-	4
1977	15	4	-	-	-	-	-	-	-	-	4
1976	15	9	-	-	-	-	-	-	-	-	9
1976	16	20	-	-	-	-	-	-	-	-	20
1975	16	37	1	-	-	-	-	-	-	-	38
1975	17	69	5	-	-	-	-	-	-	-	74
1974	17	99	5	-	-	-	-	-	-	-	104
1974	18	204	21	-	-	-	-	-	-	-	225
1973	18	311	38	4	-	-	-	-	-	-	353
1973	19	427	67	6	1	-	-	-	-	-	501
1972	19	518	105	11	-	1	-	-	-	-	635
	<b>Totaal</b>	<b>1 698</b>	<b>242</b>	<b>21</b>	<b>1</b>	<b>1</b>	-	-	-	-	<b>1 963</b>
1972	20	710	139	13	1	-	-	-	-	-	863
1971	20	814	173	22	2	-	-	-	-	-	1 011
1971	21	1 003	258	41	6	3	-	-	-	-	1 311
1970	21	1 122	326	69	7	-	-	-	-	-	1 524
1970	22	1 364	409	93	10	-	-	-	-	-	1 876
1969	22	1 543	469	105	19	1	2	-	-	-	2 139
1969	23	1 855	581	143	19	2	-	-	-	-	2 600
1968	23	2 088	655	166	28	3	1	-	-	-	2 941
1968	24	2 252	851	170	36	14	1	-	-	-	3 324
1967	24	2 572	1 040	203	49	10	2	-	-	-	3 876
	<b>Totaal</b>	<b>15 323</b>	<b>4 901</b>	<b>1 025</b>	<b>177</b>	<b>33</b>	<b>6</b>	-	-	-	<b>21 465</b>
1967	25	2 620	1 160	255	57	8	5	1	-	-	4 106
1966	25	2 797	1 385	304	60	17	3	3	-	-	4 569
1966	26	2 812	1 597	355	76	25	4	1	-	-	4 870
1965	26	2 817	1 867	408	85	21	1	-	1	-	5 200
1965	27	2 687	1 918	467	126	32	9	-	-	1	5 240
1964	27	2 536	2 103	588	140	29	4	3	-	-	5 403
1964	28	2 261	2 128	630	135	37	11	8	3	1	5 214
1963	28	2 036	2 249	679	152	45	6	5	3	-	5 175
1963	29	1 876	2 091	722	178	39	12	8	5	1	4 932
1962	29	1 582	1 869	720	194	50	30	5	4	5	4 459
	<b>Totaal</b>	<b>24 024</b>	<b>18 367</b>	<b>5 128</b>	<b>1 203</b>	<b>303</b>	<b>85</b>	<b>34</b>	<b>16</b>	<b>8</b>	<b>49 168</b>
1962	30	1 400	1 704	779	211	61	24	5	5	2	4 191
1961	30	1 203	1 473	811	169	66	19	6	6	1	3 754
1961	31	1 075	1 312	774	215	61	23	12	4	3	3 479
1960	31	818	1 186	640	211	62	22	20	3	4	2 966
1960	32	804	988	688	233	71	37	16	6	5	2 848
1959	32	613	886	598	189	66	39	11	8	4	2 414
1959	33	575	732	594	194	60	27	18	11	6	2 217
1958	33	497	609	479	187	52	25	13	7	9	1 878
1958	34	428	554	470	168	54	31	11	12	3	1 731
1957	34	366	406	379	166	67	31	13	9	5	1 442
	<b>Totaal</b>	<b>7 779</b>	<b>9 850</b>	<b>6 212</b>	<b>1 943</b>	<b>620</b>	<b>278</b>	<b>125</b>	<b>71</b>	<b>42</b>	<b>26 920</b>

(1) Inclusief de wettige levend geboren maar levenloos aangegeven kinderen, exclusief de doodgeborenen

Tabel 26.- WETTIGE GEBORTEN NAAR HUN RANG IN HET HUIDIGE HUWELIJK EN NAAR DE LEEFTIJD VAN DE MOEDER (1) (vervolg)

JAAR 1992

## A.- HET RIJK

GEBORTE- JAAR VAN DE MOEDER	LEEFTIJD VAN DE MOEDER IN VERSTREKEN JAREN	Rang der geboorten rekening houdend met de vorige (al dan niet overleden) levend geboren kinderen									
		1ste geboorte	2de geboorte	3de geboorte	4de geboorte	5de geboorte	6de geboorte	7de geboorte	8ste geboorte	9de geboorte en meer	Totaal der geboor- ten
1957	35	325	357	346	151	52	24	13	11	10	1 289
1956	35	250	271	290	138	53	31	14	19	12	1 078
1956	36	260	282	257	123	57	23	17	9	8	1 036
1955	36	203	214	194	112	40	16	10	8	18	815
1955	37	202	182	171	84	54	23	18	14	15	763
1954	37	153	166	134	86	56	27	15	6	12	655
1954	38	127	102	96	73	36	17	3	12	15	481
1953	38	85	97	69	72	40	18	14	11	10	416
1953	39	88	79	88	43	26	15	13	7	13	372
1952	39	74	60	58	40	18	15	9	10	14	298
	<b>Totaal</b>	<b>1 767</b>	<b>1 810</b>	<b>1 703</b>	<b>922</b>	<b>432</b>	<b>209</b>	<b>126</b>	<b>107</b>	<b>127</b>	<b>7 203</b>
1952	40	63	40	36	31	12	14	13	8	16	233
1951	40	62	33	32	30	9	7	6	2	9	190
1951	41	41	29	17	25	11	7	14	8	16	168
1950	41	24	15	19	14	16	7	7	5	6	113
1950	42	33	14	12	5	10	2	2	1	9	88
1949	42	17	11	6	7	5	2	3	3	7	61
1949	43	12	8	8	6	4	1	2	5	7	53
1948	43	14	6	3	9	5	2	3	2	3	47
1948	44	7	5	4	9	5	4	2	3	3	42
1947	44	6	1	3	4	2	1	-	4	3	24
	<b>Totaal</b>	<b>279</b>	<b>162</b>	<b>140</b>	<b>140</b>	<b>79</b>	<b>47</b>	<b>52</b>	<b>41</b>	<b>79</b>	<b>1 019</b>
1947	45	1	-	6	-	1	-	2	-	3	13
1946	45	4	2	-	-	1	1	1	2	1	12
1946	46	1	-	1	-	1	1	-	-	-	4
1945	46	-	-	-	-	-	-	-	-	-	-
1945	47	-	-	-	-	-	-	-	1	1	2
1944	47	2	-	-	-	-	-	-	-	1	3
1944	48	-	-	-	-	1	-	-	-	1	2
1943	48	1	1	1	-	-	-	-	1	-	4
1943	49	-	-	-	-	-	-	-	-	2	2
1942	49	1	-	-	-	-	-	-	-	1	2
	<b>Totaal</b>	<b>10</b>	<b>3</b>	<b>8</b>	<b>-</b>	<b>4</b>	<b>2</b>	<b>3</b>	<b>4</b>	<b>10</b>	<b>44</b>
1942	50	-	-	-	-	-	-	1	1	1	3
1941	50	1	-	-	-	-	-	-	-	1	2
	51 en meer	-	-	-	-	-	-	1	-	-	1
	<b>Totaal</b>	<b>1</b>	<b>-</b>	<b>-</b>	<b>-</b>	<b>-</b>	<b>-</b>	<b>2</b>	<b>1</b>	<b>2</b>	<b>6</b>
Leeftijd onbekend		14	6	5	1	-	-	-	-	-	26
<b>Algemeen totaal</b>		<b>50 898</b>	<b>35 341</b>	<b>14 243</b>	<b>4 387</b>	<b>1 472</b>	<b>627</b>	<b>342</b>	<b>240</b>	<b>268</b>	<b>107 818</b>

(1) Inclusief de wettige levend geboren maar levenloos aangegeven kinderen, exclusief de doodgeborenen

Tabel 26.- WETTIGE GEBORNTEN NAAR HUN RANG IN HET HUIDIGE HUWELIJK EN NAAR DE LEEFTIJD VAN DE MOEDER (1)

JAAR 1992

## B.- BRUSSELS GEWEST

GEBORTE- JAAR VAN DE MOEDER	LEEFTIJD VAN DE MOEDER IN VERSTREKEN JAREN	Rang der gebornten rekening houdend met de vorige (al dan niet overleden) levend gebornten kinderen										
		1ste geboorte	2de geboorte	3de geboorte	4de geboorte	5de geboorte	6de geboorte	7de geboorte	8ste geboorte	9de geboorte en meer	Totaal der gebornten	
	< 15	1	-	-	-	-	-	-	-	-	-	1
	<b>Totaal</b>	<b>1</b>	<b>-</b>	<b>-</b>	<b>-</b>	<b>-</b>	<b>-</b>	<b>-</b>	<b>-</b>	<b>-</b>	<b>-</b>	<b>1</b>
1977	15	2	-	-	-	-	-	-	-	-	-	2
1976	15	2	-	-	-	-	-	-	-	-	-	2
1976	16	4	-	-	-	-	-	-	-	-	-	4
1975	16	4	1	-	-	-	-	-	-	-	-	5
1975	17	13	1	-	-	-	-	-	-	-	-	14
1974	17	24	1	-	-	-	-	-	-	-	-	25
1974	18	41	3	-	-	-	-	-	-	-	-	44
1973	18	50	9	-	-	-	-	-	-	-	-	59
1973	19	76	18	1	-	-	-	-	-	-	-	95
1972	19	93	18	4	-	-	-	-	-	-	-	115
	<b>Totaal</b>	<b>309</b>	<b>51</b>	<b>5</b>	<b>-</b>	<b>-</b>	<b>-</b>	<b>-</b>	<b>-</b>	<b>-</b>	<b>-</b>	<b>365</b>
1972	20	112	20	2	-	-	-	-	-	-	-	134
1971	20	106	31	1	1	-	-	-	-	-	-	139
1971	21	118	36	4	3	-	-	-	-	-	-	161
1970	21	123	53	7	4	-	-	-	-	-	-	187
1970	22	142	43	20	3	-	-	-	-	-	-	208
1969	22	132	52	13	2	1	-	-	-	-	-	200
1969	23	159	60	18	3	-	-	-	-	-	-	240
1968	23	132	52	17	5	1	-	-	-	-	-	207
1968	24	191	63	19	5	2	-	-	-	-	-	280
1967	24	194	57	27	6	-	-	-	-	-	-	284
	<b>Totaal</b>	<b>1 409</b>	<b>467</b>	<b>128</b>	<b>32</b>	<b>4</b>	<b>-</b>	<b>-</b>	<b>-</b>	<b>-</b>	<b>-</b>	<b>2 040</b>
1967	25	191	84	30	12	1	-	-	-	-	-	318
1966	25	222	80	33	10	3	2	1	-	-	-	351
1966	26	208	94	29	14	4	2	-	-	-	-	351
1965	26	224	112	33	9	2	-	-	-	-	-	380
1965	27	239	148	48	15	10	2	-	-	1	-	463
1964	27	257	122	38	16	4	-	-	-	-	-	437
1964	28	214	123	46	24	7	2	-	-	-	-	416
1963	28	231	165	47	21	11	2	1	-	-	-	478
1963	29	190	148	46	21	10	4	2	2	-	-	423
1962	29	158	127	53	22	10	3	2	2	-	-	377
	<b>Totaal</b>	<b>2 134</b>	<b>1 203</b>	<b>403</b>	<b>164</b>	<b>62</b>	<b>17</b>	<b>6</b>	<b>4</b>	<b>1</b>	<b>-</b>	<b>3 994</b>
1962	30	160	152	61	23	12	5	1	2	-	-	416
1961	30	133	127	69	10	14	7	-	2	-	-	362
1961	31	129	109	55	18	11	4	1	-	1	-	328
1960	31	112	91	44	19	11	9	2	-	1	-	289
1960	32	121	98	57	24	20	10	7	1	1	-	339
1959	32	81	98	36	30	10	13	4	5	1	-	278
1959	33	87	91	49	24	13	6	9	2	2	-	283
1958	33	78	81	46	23	14	8	3	2	4	-	259
1958	34	73	48	41	30	14	5	2	4	-	-	217
1957	34	48	46	33	22	22	8	5	4	1	-	189
	<b>Totaal</b>	<b>1 022</b>	<b>941</b>	<b>491</b>	<b>223</b>	<b>141</b>	<b>75</b>	<b>34</b>	<b>22</b>	<b>11</b>	<b>-</b>	<b>2 960</b>

(1) Inclusief de wettige levend gebornten maar levenloos aangegeven kinderen, exclusief de doodgebornten

Tabel 26.- WETTIGE GEBOORTEN NAAR HUN RANG IN HET HUIDIGE HUWELIJK EN NAAR DE LEEFTIJD VAN DE MOEDER (1) (vervolg)

JAAR 1992

## B.- BRUSSELS GEWEST

GEBORTE- JAAR VAN DE MOEDER	LEEFTIJD VAN DE MOEDER IN VERSTREKEN JAREN	Rang der geboorten rekening houdend met de vorige (al dan niet overleden) levend geboren kinderen									
		1ste geboorte	2de geboorte	3de geboorte	4de geboorte	5de geboorte	6de geboorte	7de geboorte	8ste geboorte	9de geboorte en meer	Totaal der geboor- ten
1957	35	37	44	36	20	11	7	4	5	5	169
1956	35	45	34	31	14	12	8	3	5	6	158
1956	36	48	36	36	21	14	5	6	3	2	171
1955	36	40	29	17	21	8	6	2	-	4	127
1955	37	24	25	31	9	10	6	8	6	4	123
1954	37	20	30	14	13	14	8	5	1	4	109
1954	38	26	19	18	11	4	3	1	6	7	95
1953	38	13	15	6	8	11	6	7	3	-	69
1953	39	14	15	18	6	7	2	7	2	5	76
1952	39	17	11	10	8	3	3	4	5	3	64
	<b>Totaal</b>	<b>284</b>	<b>258</b>	<b>217</b>	<b>131</b>	<b>94</b>	<b>54</b>	<b>47</b>	<b>36</b>	<b>40</b>	<b>1 161</b>
1952	40	12	6	3	7	-	5	6	7	8	54
1951	40	19	5	5	8	2	2	2	-	-	43
1951	41	10	5	4	5	3	2	3	4	2	38
1950	41	11	4	3	5	7	2	2	1	1	36
1950	42	4	3	1	1	2	-	2	-	5	18
1949	42	3	3	1	2	-	-	-	2	-	11
1949	43	2	3	1	-	-	-	-	2	4	12
1948	43	2	2	-	4	1	-	-	-	-	9
1948	44	-	1	-	1	1	2	1	1	-	7
1947	44	2	-	2	1	-	-	-	3	1	9
	<b>Totaal</b>	<b>65</b>	<b>32</b>	<b>20</b>	<b>34</b>	<b>16</b>	<b>13</b>	<b>16</b>	<b>20</b>	<b>21</b>	<b>237</b>
1947	45	-	-	1	-	1	-	1	-	1	4
1946	45	1	-	-	-	1	1	-	2	-	5
1946	46	1	-	-	-	-	-	-	-	-	1
1945	46	-	-	-	-	-	-	-	-	-	-
1945	47	-	-	-	-	-	-	-	-	1	1
1944	47	-	-	-	-	-	-	-	-	-	-
1944	48	-	-	-	-	-	-	-	-	-	-
1943	48	-	-	-	-	-	-	-	-	-	-
1943	49	-	-	-	-	-	-	-	-	1	1
1942	49	-	-	-	-	-	-	-	-	-	-
	<b>Totaal</b>	<b>2</b>	<b>-</b>	<b>1</b>	<b>-</b>	<b>2</b>	<b>1</b>	<b>1</b>	<b>2</b>	<b>3</b>	<b>12</b>
1942	50	-	-	-	-	-	-	-	1	-	1
1941	50	-	-	-	-	-	-	-	-	1	1
	51 en meer	-	-	-	-	-	-	1	-	-	1
	<b>Totaal</b>	<b>-</b>	<b>-</b>	<b>-</b>	<b>-</b>	<b>-</b>	<b>-</b>	<b>1</b>	<b>1</b>	<b>1</b>	<b>3</b>
Leeftijd onbekend		-	-	-	-	-	-	-	-	-	-
<b>Algemeen totaal</b>		<b>5 226</b>	<b>2 952</b>	<b>1 265</b>	<b>584</b>	<b>319</b>	<b>160</b>	<b>105</b>	<b>85</b>	<b>77</b>	<b>10 773</b>

(1) Inclusief de wettige levend geboren maar levenloos aangegeven kinderen, exclusief de doodgeborenen

Tabel 26.- WETTIGE GEBOORTEN NAAR HUN RANG IN HET HUIDIGE HUWELIJK EN NAAR DE LEEFTIJD VAN DE MOEDER (1)

JAAR 1992

## C.- VLAAMS GEWEST

GEBORTE- JAAR VAN DE MOEDER	LEEFTIJD VAN DE MOEDER IN VERSTREKEN JAREN	Rang der geboorten rekening houdend met de vorige (al dan niet overleden) levend geboren kinderen										
		1ste geboorte	2de geboorte	3de geboorte	4de geboorte	5de geboorte	6de geboorte	7de geboorte	8ste geboorte	9de geboorte en meer	Totaal der geboor- ten	
	< 15	2	-	1	-	-	-	-	-	-	-	3
	<b>Totaal</b>	2	-	1	-	-	-	-	-	-	-	3
1977	15	2	-	-	-	-	-	-	-	-	-	2
1976	15	5	-	-	-	-	-	-	-	-	-	5
1976	16	12	-	-	-	-	-	-	-	-	-	12
1975	16	22	-	-	-	-	-	-	-	-	-	22
1975	17	35	4	-	-	-	-	-	-	-	-	39
1974	17	38	3	-	-	-	-	-	-	-	-	41
1974	18	107	10	-	-	-	-	-	-	-	-	117
1973	18	134	16	2	-	-	-	-	-	-	-	152
1973	19	214	27	3	-	-	-	-	-	-	-	244
1972	19	215	51	3	-	1	-	-	-	-	-	270
	<b>Totaal</b>	<b>784</b>	<b>111</b>	<b>8</b>	<b>-</b>	<b>1</b>	<b>-</b>	<b>-</b>	<b>-</b>	<b>-</b>	<b>-</b>	<b>904</b>
1972	20	360	57	6	-	-	-	-	-	-	-	423
1971	20	412	81	17	-	-	-	-	-	-	-	510
1971	21	556	132	17	3	-	-	-	-	-	-	708
1970	21	605	167	34	2	-	-	-	-	-	-	808
1970	22	736	203	41	2	-	-	-	-	-	-	982
1969	22	910	250	53	11	-	2	-	-	-	-	1 226
1969	23	1 062	317	75	9	2	-	-	-	-	-	1 465
1968	23	1 300	381	87	11	-	-	-	-	-	-	1 779
1968	24	1 386	509	88	22	7	1	-	-	-	-	2 013
1967	24	1 613	646	110	28	8	2	-	-	-	-	2 407
	<b>Totaal</b>	<b>8 940</b>	<b>2 743</b>	<b>528</b>	<b>88</b>	<b>17</b>	<b>5</b>	<b>-</b>	<b>-</b>	<b>-</b>	<b>-</b>	<b>12 321</b>
1967	25	1 660	726	123	27	1	2	1	-	-	-	2 540
1966	25	1 832	892	165	31	9	1	2	-	-	-	2 932
1966	26	1 784	984	190	29	10	1	1	-	-	-	2 999
1965	26	1 868	1 232	225	49	7	1	-	-	-	-	3 382
1965	27	1 705	1 206	253	62	16	4	-	-	-	-	3 246
1964	27	1 650	1 399	355	78	14	2	2	-	-	-	3 500
1964	28	1 484	1 438	372	65	15	5	7	2	1	-	3 389
1963	28	1 225	1 533	396	72	19	3	3	3	-	-	3 254
1963	29	1 209	1 355	428	97	18	6	4	3	1	-	3 121
1962	29	974	1 220	451	98	30	17	2	2	4	-	2 798
	<b>Totaal</b>	<b>15 391</b>	<b>11 985</b>	<b>2 958</b>	<b>608</b>	<b>139</b>	<b>42</b>	<b>22</b>	<b>10</b>	<b>6</b>	<b>-</b>	<b>31 161</b>
1962	30	856	1 092	470	112	28	11	4	3	2	-	2 578
1961	30	706	952	465	90	27	6	3	1	1	-	2 251
1961	31	641	826	468	119	25	12	8	4	1	-	2 104
1960	31	453	732	378	119	26	7	11	2	3	-	1 731
1960	32	454	610	421	124	38	19	5	3	3	-	1 677
1959	32	353	537	340	99	34	16	6	3	2	-	1 390
1959	33	305	412	368	94	29	14	7	6	3	-	1 238
1958	33	260	325	269	102	18	12	7	4	5	-	1 002
1958	34	219	332	259	84	29	18	5	2	1	-	949
1957	34	193	226	210	94	20	11	5	4	3	-	766
	<b>Totaal</b>	<b>4 440</b>	<b>6 044</b>	<b>3 648</b>	<b>1 037</b>	<b>274</b>	<b>126</b>	<b>61</b>	<b>32</b>	<b>24</b>	<b>-</b>	<b>15 686</b>

(1) Inclusief de wettige levend geboren maar levenloos aangegeven kinderen, exclusief de doodgeborenen



Tabel 26.- WETTIGE GEBOORTEN NAAR HUN RANG IN HET HUIDIGE HUWELIJK EN NAAR  
DE LEEFTIJD VAN DE MOEDER (1) (vervolg)

JAAR 1992

## C.- VLAAMS GEWEST

GEBORTE- JAAR VAN DE MOEDER	LEEFTIJD VAN DE MOEDER IN VERSTREKEN JAREN	Rang der geboorten rekening houdend met de vorige (al dan niet overleden) levend geboren kinderen									Totaal der geboor- ten
		1ste geboorte	2de geboorte	3de geboorte	4de geboorte	5de geboorte	6de geboorte	7de geboorte	8ste geboorte	9de geboorte en meer	
1957	35	169	194	188	76	24	14	4	4	4	677
1956	35	119	132	155	64	22	15	6	11	6	530
1956	36	130	151	130	57	23	13	6	4	5	519
1955	36	97	107	94	49	22	6	4	4	10	393
1955	37	101	99	78	41	19	12	8	6	10	374
1954	37	70	80	54	46	26	14	7	4	8	309
1954	38	52	45	41	34	21	8	2	4	6	213
1953	38	35	47	35	39	9	9	5	5	10	194
1953	39	46	33	33	19	11	11	4	3	7	167
1952	39	31	28	24	13	4	5	2	3	10	120
	<b>Totaal</b>	<b>850</b>	<b>916</b>	<b>832</b>	<b>438</b>	<b>181</b>	<b>107</b>	<b>48</b>	<b>48</b>	<b>76</b>	<b>3 496</b>
1952	40	31	18	20	16	7	5	4	1	2	104
1951	40	18	15	15	8	5	2	2	2	8	75
1951	41	19	14	6	6	5	1	9	3	10	73
1950	41	6	3	9	4	6	3	5	3	5	44
1950	42	17	6	7	2	6	1	-	1	4	44
1949	42	9	5	3	3	3	2	3	1	7	36
1949	43	6	2	4	1	2	1	-	1	3	20
1948	43	4	1	1	4	3	2	2	1	2	20
1948	44	3	3	2	2	2	-	-	2	3	17
1947	44	2	-	1	3	2	-	-	1	1	10
	<b>Totaal</b>	<b>115</b>	<b>67</b>	<b>68</b>	<b>49</b>	<b>41</b>	<b>17</b>	<b>25</b>	<b>16</b>	<b>45</b>	<b>443</b>
1947	45	-	-	2	-	-	-	-	-	2	4
1946	45	2	1	-	-	-	-	-	-	1	4
1946	46	-	-	1	-	1	-	-	-	-	2
1945	46	-	-	-	-	-	-	-	-	-	-
1945	47	-	-	-	-	-	-	-	-	-	-
1944	47	1	-	-	-	-	-	-	-	1	2
1944	48	-	-	-	-	1	-	-	-	1	2
1943	48	1	1	1	-	-	-	-	1	-	4
1943	49	-	-	-	-	-	-	-	-	-	-
1942	49	-	-	-	-	-	-	-	-	1	1
	<b>Totaal</b>	<b>4</b>	<b>2</b>	<b>4</b>	<b>-</b>	<b>2</b>	<b>-</b>	<b>-</b>	<b>1</b>	<b>6</b>	<b>19</b>
1942	50	-	-	-	-	-	-	1	-	-	1
1941	50	1	-	-	-	-	-	-	-	-	1
	51 en meer	-	-	-	-	-	-	-	-	-	-
	<b>Totaal</b>	<b>1</b>	<b>-</b>	<b>-</b>	<b>-</b>	<b>-</b>	<b>-</b>	<b>1</b>	<b>-</b>	<b>-</b>	<b>2</b>
Leeftijd onbekend		11	6	4	1	-	-	-	-	-	22
<b>Algemeen totaal</b>		<b>30 538</b>	<b>21 874</b>	<b>8 051</b>	<b>2 221</b>	<b>655</b>	<b>297</b>	<b>157</b>	<b>107</b>	<b>157</b>	<b>64 057</b>

(1) Inclusief de wettige levend geboren maar levenloos aangegeven kinderen, exclusief de doodgeborenen

Tabel 26.- WETTIGE GEBOORTEN NAAR HUN RANG IN HET HUIDIGE HUWELIJK EN NAAR DE LEEFTIJD VAN DE MOEDER (1)

JAAR 1992

## D.- WAALS GEWEST

GEBOORTE- JAAR VAN DE MOEDER	LEEFTIJD VAN DE MOEDER IN VERSTREKEN JAREN	Rang der geboorten rekening houdend met de vorige (al dan niet overleden) levend geboren kinderen										
		1ste geboorte	2de geboorte	3de geboorte	4de geboorte	5de geboorte	6de geboorte	7de geboorte	8ste geboorte	9de geboorte en meer	Totaal der geboor- ten	
	< 15	-	-	-	-	-	-	-	-	-	-	-
	<b>Totaal</b>	-	-	-	-	-	-	-	-	-	-	-
1977	15	-	-	-	-	-	-	-	-	-	-	-
1976	15	2	-	-	-	-	-	-	-	-	-	2
1976	16	4	-	-	-	-	-	-	-	-	-	4
1975	16	11	-	-	-	-	-	-	-	-	-	11
1975	17	21	-	-	-	-	-	-	-	-	-	21
1974	17	37	1	-	-	-	-	-	-	-	-	38
1974	18	56	8	-	-	-	-	-	-	-	-	64
1973	18	127	13	2	-	-	-	-	-	-	-	142
1973	19	137	22	2	1	-	-	-	-	-	-	162
1972	19	210	36	4	-	-	-	-	-	-	-	250
	<b>Totaal</b>	<b>605</b>	<b>80</b>	<b>8</b>	<b>1</b>	-	-	-	-	-	-	<b>694</b>
1972	20	238	62	5	1	-	-	-	-	-	-	306
1971	20	296	61	4	1	-	-	-	-	-	-	362
1971	21	329	90	20	-	3	-	-	-	-	-	442
1970	21	394	106	28	1	-	-	-	-	-	-	529
1970	22	486	163	32	5	-	-	-	-	-	-	686
1969	22	501	167	39	6	-	-	-	-	-	-	713
1969	23	634	204	50	7	-	-	-	-	-	-	895
1968	23	656	222	62	12	2	1	-	-	-	-	955
1968	24	675	279	63	9	5	-	-	-	-	-	1 031
1967	24	765	337	66	15	2	-	-	-	-	-	1 185
	<b>Totaal</b>	<b>4 974</b>	<b>1 691</b>	<b>369</b>	<b>57</b>	<b>12</b>	<b>1</b>	-	-	-	-	<b>7 104</b>
1967	25	769	350	102	18	6	3	-	-	-	-	1 248
1966	25	743	413	106	19	5	-	-	-	-	-	1 286
1966	26	820	519	136	33	11	1	-	-	-	-	1 520
1965	26	725	523	150	27	12	-	-	1	-	-	1 438
1965	27	743	564	166	49	6	3	-	-	-	-	1 531
1964	27	629	582	195	46	11	2	1	-	-	-	1 466
1964	28	563	567	212	46	15	4	1	1	-	-	1 409
1963	28	580	551	236	59	15	1	1	-	-	-	1 443
1963	29	477	588	248	60	11	2	2	-	-	-	1 388
1962	29	450	522	216	74	10	10	1	-	1	-	1 284
	<b>Totaal</b>	<b>6 499</b>	<b>5 179</b>	<b>1 767</b>	<b>431</b>	<b>102</b>	<b>26</b>	<b>6</b>	<b>2</b>	<b>1</b>	<b>1</b>	<b>14 013</b>
1962	30	384	460	248	76	21	8	-	-	-	-	1 197
1961	30	364	394	277	69	25	6	3	3	-	-	1 141
1961	31	305	377	251	78	25	7	3	-	1	-	1 047
1960	31	253	363	218	73	25	6	7	1	-	-	946
1960	32	229	280	210	85	13	8	4	2	1	-	832
1959	32	179	251	222	60	22	10	1	-	1	-	746
1959	33	183	229	177	76	18	7	2	3	1	-	696
1958	33	159	203	164	62	20	5	3	1	-	-	617
1958	34	136	174	170	54	11	8	4	6	2	-	565
1957	34	125	134	136	50	25	12	3	1	1	-	487
	<b>Totaal</b>	<b>2 317</b>	<b>2 865</b>	<b>2 073</b>	<b>683</b>	<b>205</b>	<b>77</b>	<b>30</b>	<b>17</b>	<b>7</b>	<b>1</b>	<b>8 274</b>

(1) Inclusief de wettige levend geboren maar levenloos aangegeven kinderen, exclusief de doodgeborenen

Tabel 26.- WETTIGE GEBOORTEN NAAR HUN RANG IN HET HUIDIGE HUWELIJK EN NAAR DE LEEFTIJD VAN DE MOEDER (1) (vervolg)

JAAR 1992

## D.- WAALS GEWEST

GEBOORTE- JAAR VAN DE MOEDER	LEEFTIJD VAN DE MOEDER IN VERSTREKEN JAREN	Rang der geboorten rekening houdend met de vorige (al dan niet overleden) levend geboren kinderen									Totaal der geboor- ten
		1ste geboorte	2de geboorte	3de geboorte	4de geboorte	5de geboorte	6de geboorte	7de geboorte	8ste geboorte	9de geboorte en meer	
1957	35	119	119	122	55	17	3	5	2	1	443
1956	35	86	105	104	60	19	8	5	3	-	390
1956	36	82	95	91	45	20	5	5	2	1	346
1955	36	66	78	83	42	10	4	4	4	4	295
1955	37	77	58	62	34	25	5	2	2	1	266
1954	37	63	56	66	27	16	5	3	1	-	237
1954	38	49	38	37	28	11	6	-	2	2	173
1953	38	37	35	28	25	20	3	2	3	-	153
1953	39	28	31	37	18	8	2	2	2	1	129
1952	39	26	21	24	19	11	7	3	2	1	114
	<b>Totaal</b>	<b>633</b>	<b>636</b>	<b>654</b>	<b>353</b>	<b>157</b>	<b>48</b>	<b>31</b>	<b>23</b>	<b>11</b>	<b>2 546</b>
1952	40	20	16	13	8	5	4	3	-	6	75
1951	40	25	13	12	14	2	3	2	-	1	72
1951	41	12	10	7	14	3	4	2	1	4	57
1950	41	7	8	7	5	3	2	-	1	-	33
1950	42	12	5	4	2	2	1	-	-	-	26
1949	42	5	3	2	2	2	-	-	-	-	14
1949	43	4	3	3	5	2	-	2	2	-	21
1948	43	8	3	2	1	1	-	1	1	1	18
1948	44	4	1	2	6	2	2	1	-	-	18
1947	44	2	1	-	-	-	1	-	-	1	5
	<b>Totaal</b>	<b>99</b>	<b>63</b>	<b>52</b>	<b>57</b>	<b>22</b>	<b>17</b>	<b>11</b>	<b>5</b>	<b>13</b>	<b>339</b>
1947	45	1	-	3	-	-	-	1	-	-	5
1946	45	1	1	-	-	-	-	1	-	-	3
1946	46	-	-	-	-	-	1	-	-	-	1
1945	46	-	-	-	-	-	-	-	-	-	-
1945	47	-	-	-	-	-	-	-	1	-	1
1944	47	1	-	-	-	-	-	-	-	-	1
1944	48	-	-	-	-	-	-	-	-	-	-
1943	48	-	-	-	-	-	-	-	-	-	-
1943	49	-	-	-	-	-	-	-	-	1	1
1942	49	1	-	-	-	-	-	-	-	-	1
	<b>Totaal</b>	<b>4</b>	<b>1</b>	<b>3</b>	<b>-</b>	<b>-</b>	<b>1</b>	<b>2</b>	<b>1</b>	<b>1</b>	<b>13</b>
1942	50	-	-	-	-	-	-	-	-	1	1
1941	50	-	-	-	-	-	-	-	-	-	-
	51 en meer	-	-	-	-	-	-	-	-	-	-
	<b>Totaal</b>	<b>-</b>	<b>-</b>	<b>-</b>	<b>-</b>	<b>-</b>	<b>-</b>	<b>-</b>	<b>-</b>	<b>1</b>	<b>1</b>
Leeftijd onbekend		3	-	1	-	-	-	-	-	-	4
<b>Algemeen totaal</b>		<b>15 134</b>	<b>10 515</b>	<b>4 927</b>	<b>1 582</b>	<b>498</b>	<b>170</b>	<b>80</b>	<b>48</b>	<b>34</b>	<b>32 988</b>

(1) Inclusief de wettige levend geboren maar levenloos aangegeven kinderen, exclusief de doodgeborenen

Tabel 27.- WETTIGE GEBOORTEN NAAR HUN RANG IN HET HUIDIGE HUWELIJK EN DE  
DUUR VAN DIT LAATSTE (1)

JAAR 1992

A.- HET RIJK

DUUR VAN HET HUIDIGE HUWELIJK	JAAR VAN HET HUIDIGE HUWELIJK	Rang der geboorten rekening houdend met de vorige (al dan niet overleden) levend geboren kinderen									
		1ste geboorte	2de geboorte	3de geboorte	4de geboorte	5de geboorte	6de geboorte	7de geboorte	8ste geboorte	9de geboorte en meer	Totaal der geboorten
< 1 maand	1992	354	-	-	-	-	-	-	-	-	354
	1991	18	-	-	-	-	-	-	-	-	18
	<b>Totaal</b>	<b>372</b>	-	-	-	-	-	-	-	-	<b>372</b>
< 2 maand	1992	533	-	-	-	-	-	-	-	-	533
	1991	87	-	-	-	-	-	-	-	-	87
	<b>Totaal</b>	<b>620</b>	-	-	-	-	-	-	-	-	<b>620</b>
< 3 maand	1992	585	-	-	-	-	-	-	-	-	585
	1991	117	-	-	-	-	-	-	-	-	117
	<b>Totaal</b>	<b>702</b>	-	-	-	-	-	-	-	-	<b>702</b>
< 4 maand	1992	686	-	-	-	-	-	-	-	-	686
	1991	266	-	-	-	-	-	-	-	-	266
	<b>Totaal</b>	<b>952</b>	-	-	-	-	-	-	-	-	<b>952</b>
< 5 maand	1992	831	-	-	-	-	-	-	-	-	831
	1991	521	-	-	-	-	-	-	-	-	521
	<b>Totaal</b>	<b>1 352</b>	-	-	-	-	-	-	-	-	<b>1 352</b>
< 6 maand	1992	698	-	-	-	-	-	-	-	-	698
	1991	679	-	-	-	-	-	-	-	-	679
	<b>Totaal</b>	<b>1 377</b>	-	-	-	-	-	-	-	-	<b>1 377</b>
< 7 maand	1992	396	-	-	-	-	-	-	-	-	396
	1991	521	-	-	-	-	-	-	-	-	521
	<b>Totaal</b>	<b>917</b>	-	-	-	-	-	-	-	-	<b>917</b>
< 8 maand	1992	175	-	-	-	-	-	-	-	-	175
	1991	472	-	-	-	-	-	-	-	-	472
	<b>Totaal</b>	<b>647</b>	-	-	-	-	-	-	-	-	<b>647</b>
< 9 maand	1992	153	-	-	-	-	-	-	-	-	153
	1991	616	1	-	-	-	-	-	-	-	617
	<b>Totaal</b>	<b>769</b>	<b>1</b>	-	-	-	-	-	-	-	<b>770</b>
9- < 12 maand	1992	168	-	-	-	-	-	-	-	-	168
	1991	3 095	7	2	-	-	-	-	-	-	3 104
	<b>Totaal</b>	<b>3 263</b>	<b>7</b>	<b>2</b>	-	-	-	-	-	-	<b>3 272</b>
< 1 jaar	1992	4 579	-	-	-	-	-	-	-	-	4 579
	1991	6 392	8	2	-	-	-	-	-	-	6 402
	<b>Totaal</b>	<b>10 971</b>	<b>8</b>	<b>2</b>	-	-	-	-	-	-	<b>10 981</b>

(1) Inclusief de wettige levend geboren maar levenloos aangegeven kinderen, exclusief de doodgeborenen

Tabel 27.- WETTIGE GEBOORTEN NAAR HUN RANG IN HET HUIDIGE HUWELIJK EN DE  
DUUR VAN DIT LAATSTE (1) (vervolg)

JAAR 1992

## A.- HET RIJK

DUUR VAN HET HUIDIGE HUWELIJK	JAAR VAN HET HUIDIGE HUWELIJK	Rang der geboorten rekening houdend met de vorige (al dan niet overleden) levend geboren kinderen									
		1ste geboorte	2de geboorte	3de geboorte	4de geboorte	5de geboorte	6de geboorte	7de geboorte	8ste geboorte	9de geboorte en meer	Totaal der geboor- ten
1 jaar	1991	6 097	286	11	-	-	-	-	-	-	6 394
	1990	6 825	721	34	-	-	-	-	-	-	7 580
	<b>Totaal</b>	<b>12 922</b>	<b>1 007</b>	<b>45</b>	<b>-</b>	<b>-</b>	<b>-</b>	<b>-</b>	<b>-</b>	<b>-</b>	<b>13 974</b>
2 jaren	1990	4 972	1 683	61	9	-	-	-	-	-	6 725
	1989	4 828	2 429	121	10	-	-	-	-	-	7 388
	<b>Totaal</b>	<b>9 800</b>	<b>4 112</b>	<b>182</b>	<b>19</b>	<b>-</b>	<b>-</b>	<b>-</b>	<b>-</b>	<b>-</b>	<b>14 113</b>
3 jaren	1989	3 376	2 824	248	18	1	-	-	-	-	6 467
	1988	2 971	3 388	388	22	3	-	-	-	-	6 772
	<b>Totaal</b>	<b>6 347</b>	<b>6 212</b>	<b>636</b>	<b>40</b>	<b>4</b>	<b>-</b>	<b>-</b>	<b>-</b>	<b>-</b>	<b>13 239</b>
4 jaren	1988	2 001	2 987	535	56	4	1	-	-	-	5 584
	1987	1 753	3 200	723	70	9	2	-	-	-	5 757
	<b>Totaal</b>	<b>3 754</b>	<b>6 187</b>	<b>1 258</b>	<b>126</b>	<b>13</b>	<b>3</b>	<b>-</b>	<b>-</b>	<b>-</b>	<b>11 341</b>
5 jaren	1987	1 152	2 485	811	117	14	2	1	-	-	4 582
	1986	1 155	2 640	920	122	16	2	1	-	-	4 856
	<b>Totaal</b>	<b>2 307</b>	<b>5 125</b>	<b>1 731</b>	<b>239</b>	<b>30</b>	<b>4</b>	<b>2</b>	<b>-</b>	<b>-</b>	<b>9 438</b>
6 jaren	1986	805	1 914	887	173	19	6	-	-	-	3 804
	1985	715	1 892	982	189	37	7	1	-	-	3 823
	<b>Totaal</b>	<b>1 520</b>	<b>3 806</b>	<b>1 869</b>	<b>362</b>	<b>56</b>	<b>13</b>	<b>1</b>	<b>-</b>	<b>-</b>	<b>7 627</b>
7 jaren	1985	484	1 327	903	216	34	6	2	-	-	2 972
	1984	469	1 285	893	223	44	4	2	-	-	2 920
	<b>Totaal</b>	<b>953</b>	<b>2 612</b>	<b>1 796</b>	<b>439</b>	<b>78</b>	<b>10</b>	<b>4</b>	<b>-</b>	<b>-</b>	<b>5 892</b>
8 jaren	1984	339	986	778	203	49	11	8	2	-	2 376
	1983	326	918	792	230	60	12	4	1	-	2 343
	<b>Totaal</b>	<b>665</b>	<b>1 904</b>	<b>1 570</b>	<b>433</b>	<b>109</b>	<b>23</b>	<b>12</b>	<b>3</b>	<b>-</b>	<b>4 719</b>
9 jaren	1983	229	643	638	223	56	13	5	-	1	1 808
	1982	240	670	642	244	72	13	3	1	3	1 888
	<b>Totaal</b>	<b>469</b>	<b>1 313</b>	<b>1 280</b>	<b>467</b>	<b>128</b>	<b>26</b>	<b>8</b>	<b>1</b>	<b>4</b>	<b>3 696</b>
10 jaren	1982	163	485	499	208	60	18	5	3	1	1 442
	1981	158	462	525	260	64	22	8	4	-	1 503
	<b>Totaal</b>	<b>321</b>	<b>947</b>	<b>1 024</b>	<b>468</b>	<b>124</b>	<b>40</b>	<b>13</b>	<b>7</b>	<b>1</b>	<b>2 945</b>
11 jaren	1981	124	370	382	199	73	18	8	4	2	1 180
	1980	118	292	381	208	79	39	12	7	3	1 139
	<b>Totaal</b>	<b>242</b>	<b>662</b>	<b>763</b>	<b>407</b>	<b>152</b>	<b>57</b>	<b>20</b>	<b>11</b>	<b>5</b>	<b>2 319</b>
12 jaren	1980	73	277	321	171	79	30	9	2	3	965
	1979	61	195	323	174	70	33	11	9	7	883
	<b>Totaal</b>	<b>134</b>	<b>472</b>	<b>644</b>	<b>345</b>	<b>149</b>	<b>63</b>	<b>20</b>	<b>11</b>	<b>10</b>	<b>1 848</b>
13 jaren	1979	60	169	252	120	51	33	9	6	5	705
	1978	57	133	197	135	56	28	17	9	5	637
	<b>Totaal</b>	<b>117</b>	<b>302</b>	<b>449</b>	<b>255</b>	<b>107</b>	<b>61</b>	<b>26</b>	<b>15</b>	<b>10</b>	<b>1 342</b>

(1) Inclusief de wettige levend geboren maar levenloos aangegeven kinderen, exclusief de doodgeborenen

Tabel 27.- WETTIGE GEBORTEN NAAR HUN RANG IN HET HUIDIGE HUWELIJK EN DE  
DUUR VAN DIT LAATSTE (1) (vervolg)

JAAR 1992

## A.- HET RIJK

DUUR VAN HET HUIDIGE HUWELIJK	JAAR VAN HET HUIDIGE HUWELIJK	Rang der geboorten rekening houdend met de vorige (al dan niet overleden) levend geboren kinderen									Totaal der geboorten
		1ste geboorte	2de geboorte	3de geboorte	4de geboorte	5de geboorte	6de geboorte	7de geboorte	8ste geboorte	9de geboorte en meer	
14 jaren	1978	40	104	160	93	49	30	11	6	5	498
	1977	38	92	154	104	58	43	21	9	4	523
	<b>Totaal</b>	<b>78</b>	<b>196</b>	<b>314</b>	<b>197</b>	<b>107</b>	<b>73</b>	<b>32</b>	<b>15</b>	<b>9</b>	<b>1 021</b>
15 jaren	1977	33	82	126	89	45	25	13	10	7	430
	1976	27	83	108	83	66	24	21	15	7	434
	<b>Totaal</b>	<b>60</b>	<b>165</b>	<b>234</b>	<b>172</b>	<b>111</b>	<b>49</b>	<b>34</b>	<b>25</b>	<b>14</b>	<b>864</b>
16 jaren	1976	23	55	77	61	30	17	9	11	7	290
	1975	15	38	85	77	54	23	18	6	11	327
	<b>Totaal</b>	<b>38</b>	<b>93</b>	<b>162</b>	<b>138</b>	<b>84</b>	<b>40</b>	<b>27</b>	<b>17</b>	<b>18</b>	<b>617</b>
17 jaren	1975	12	25	49	55	33	22	16	14	6	232
	1974	16	24	46	46	27	13	15	5	4	196
	<b>Totaal</b>	<b>28</b>	<b>49</b>	<b>95</b>	<b>101</b>	<b>60</b>	<b>35</b>	<b>31</b>	<b>19</b>	<b>10</b>	<b>428</b>
18 jaren	1974	11	30	39	33	29	20	21	15	9	207
	1973	8	33	29	32	22	23	10	10	12	179
	<b>Totaal</b>	<b>19</b>	<b>63</b>	<b>68</b>	<b>65</b>	<b>51</b>	<b>43</b>	<b>31</b>	<b>25</b>	<b>21</b>	<b>386</b>
19 jaren	1973	6	13	19	22	13	12	14	10	11	120
	1972	9	11	20	12	24	12	8	3	22	121
	<b>Totaal</b>	<b>15</b>	<b>24</b>	<b>39</b>	<b>34</b>	<b>37</b>	<b>24</b>	<b>22</b>	<b>13</b>	<b>33</b>	<b>241</b>
20 jaren	1972	7	5	12	18	17	7	3	6	18	93
	1971	1	8	14	12	15	7	8	5	9	79
	<b>Totaal</b>	<b>8</b>	<b>13</b>	<b>26</b>	<b>30</b>	<b>32</b>	<b>14</b>	<b>11</b>	<b>11</b>	<b>27</b>	<b>172</b>
21 jaren	1971	3	5	9	11	1	9	7	12	16	73
	1970	2	2	6	9	6	10	7	6	11	59
	<b>Totaal</b>	<b>5</b>	<b>7</b>	<b>15</b>	<b>20</b>	<b>7</b>	<b>19</b>	<b>14</b>	<b>18</b>	<b>27</b>	<b>132</b>
22 jaren	1970	4	1	8	3	5	3	2	6	11	43
	1969	2	2	2	5	5	2	6	6	7	37
	<b>Totaal</b>	<b>6</b>	<b>3</b>	<b>10</b>	<b>8</b>	<b>10</b>	<b>5</b>	<b>8</b>	<b>12</b>	<b>18</b>	<b>80</b>
23 jaren	1969	1	-	4	3	3	4	4	6	12	37
	1968	1	1	1	2	2	2	3	5	5	22
	<b>Totaal</b>	<b>2</b>	<b>1</b>	<b>5</b>	<b>5</b>	<b>5</b>	<b>6</b>	<b>7</b>	<b>11</b>	<b>17</b>	<b>59</b>
24 jaren	1968	-	4	-	3	1	6	3	4	6	27
	1967	-	2	1	1	3	1	2	3	5	18
	<b>Totaal</b>	<b>-</b>	<b>6</b>	<b>1</b>	<b>4</b>	<b>4</b>	<b>7</b>	<b>5</b>	<b>7</b>	<b>11</b>	<b>45</b>
25 jaren en meer		1	1	1	3	9	7	10	16	28	76
Onbekende duur		116	51	24	10	5	5	4	3	5	223
<b>Algemeen totaal</b>		<b>50 898</b>	<b>35 341</b>	<b>14 243</b>	<b>4 387</b>	<b>1 472</b>	<b>627</b>	<b>342</b>	<b>240</b>	<b>268</b>	<b>107 818</b>

(1) Inclusief de wettige levend geboren maar levenloos aangegeven kinderen, exclusief de doodgeborenen

Tabel 27.- WETTIGE GEBOORTEN NAAR HUN RANG IN HET HUIDIGE HUWELIJK EN DE  
DUUR VAN DIT LAATSTE (1)

JAAR 1992

B.- BRUSSELS GEWEST

DUUR VAN HET HUIDIGE HUWELIJK	JAAR VAN HET HUIDIGE HUWELIJK	Rang der geboorten rekening houdend met de vorige (al dan niet overleden) levend geboren kinderen									
		1ste geboorte	2de geboorte	3de geboorte	4de geboorte	5de geboorte	6de geboorte	7de geboorte	8ste geboorte	9de geboorte en meer	Totaal der geboorten
< 1 maand	1992	47	-	-	-	-	-	-	-	-	47
	1991	3	-	-	-	-	-	-	-	-	3
	<b>Totaal</b>	<b>50</b>	-	-	-	-	-	-	-	-	<b>50</b>
< 2 maand	1992	69	-	-	-	-	-	-	-	-	69
	1991	9	-	-	-	-	-	-	-	-	9
	<b>Totaal</b>	<b>78</b>	-	-	-	-	-	-	-	-	<b>78</b>
< 3 maand	1992	72	-	-	-	-	-	-	-	-	72
	1991	14	-	-	-	-	-	-	-	-	14
	<b>Totaal</b>	<b>86</b>	-	-	-	-	-	-	-	-	<b>86</b>
< 4 maand	1992	79	-	-	-	-	-	-	-	-	79
	1991	23	-	-	-	-	-	-	-	-	23
	<b>Totaal</b>	<b>102</b>	-	-	-	-	-	-	-	-	<b>102</b>
< 5 maand	1992	91	-	-	-	-	-	-	-	-	91
	1991	68	-	-	-	-	-	-	-	-	68
	<b>Totaal</b>	<b>159</b>	-	-	-	-	-	-	-	-	<b>159</b>
< 6 maand	1992	78	-	-	-	-	-	-	-	-	78
	1991	59	-	-	-	-	-	-	-	-	59
	<b>Totaal</b>	<b>137</b>	-	-	-	-	-	-	-	-	<b>137</b>
< 7 maand	1992	48	-	-	-	-	-	-	-	-	48
	1991	67	-	-	-	-	-	-	-	-	67
	<b>Totaal</b>	<b>115</b>	-	-	-	-	-	-	-	-	<b>115</b>
< 8 maand	1992	16	-	-	-	-	-	-	-	-	16
	1991	77	-	-	-	-	-	-	-	-	77
	<b>Totaal</b>	<b>93</b>	-	-	-	-	-	-	-	-	<b>93</b>
< 9 maand	1992	21	-	-	-	-	-	-	-	-	21
	1991	82	-	-	-	-	-	-	-	-	82
	<b>Totaal</b>	<b>103</b>	-	-	-	-	-	-	-	-	<b>103</b>
9- < 12 maand	1992	25	-	-	-	-	-	-	-	-	25
	1991	414	1	-	-	-	-	-	-	-	415
	<b>Totaal</b>	<b>439</b>	<b>1</b>	-	-	-	-	-	-	-	<b>440</b>
< 1 jaar	1992	546	-	-	-	-	-	-	-	-	546
	1991	816	1	-	-	-	-	-	-	-	817
	<b>Totaal</b>	<b>1 362</b>	<b>1</b>	-	-	-	-	-	-	-	<b>1 363</b>

(1) Inclusief de wettige levend geboren maar levenloos aangegeven kinderen, exclusief de doodgeborenen

Tabel 27.- WETTIGE GEBOORTEN NAAR HUN RANG IN HET HUIDIGE HUWELIJK EN DE  
DUUR VAN DIT LAATSTE (1) (vervolg)

JAAR 1992

B.- BRUSSELS GEWEST

DUUR VAN HET HUIDIGE HUWELIJK	JAAR VAN HET HUIDIGE HUWELIJK	Rang der geboorten rekening houdend met de vorige (al dan niet overleden) levend geboren kinderen									
		1ste geboorte	2de geboorte	3de geboorte	4de geboorte	5de geboorte	6de geboorte	7de geboorte	8ste geboorte	9de geboorte en meer	Totaal der geboor- ten
1 jaar	1991	763	22	-	-	-	-	-	-	-	785
	1990	758	77	4	-	-	-	-	-	-	839
	<b>Totaal</b>	<b>1 521</b>	<b>99</b>	<b>4</b>	<b>-</b>	<b>-</b>	<b>-</b>	<b>-</b>	<b>-</b>	<b>-</b>	<b>1 624</b>
2 jaren	1990	520	185	4	-	-	-	-	-	-	709
	1989	506	251	7	-	-	-	-	-	-	764
	<b>Totaal</b>	<b>1 026</b>	<b>436</b>	<b>11</b>	<b>-</b>	<b>-</b>	<b>-</b>	<b>-</b>	<b>-</b>	<b>-</b>	<b>1 473</b>
3 jaren	1989	283	308	28	1	-	-	-	-	-	620
	1988	253	309	34	2	-	-	-	-	-	598
	<b>Totaal</b>	<b>536</b>	<b>617</b>	<b>62</b>	<b>3</b>	<b>-</b>	<b>-</b>	<b>-</b>	<b>-</b>	<b>-</b>	<b>1 218</b>
4 jaren	1988	135	257	57	8	1	-	-	-	-	458
	1987	144	256	74	8	-	-	-	-	-	482
	<b>Totaal</b>	<b>279</b>	<b>513</b>	<b>131</b>	<b>16</b>	<b>1</b>	<b>-</b>	<b>-</b>	<b>-</b>	<b>-</b>	<b>940</b>
5 jaren	1987	70	187	64	13	-	-	-	-	-	334
	1986	71	196	82	19	3	-	-	-	-	371
	<b>Totaal</b>	<b>141</b>	<b>383</b>	<b>146</b>	<b>32</b>	<b>3</b>	<b>-</b>	<b>-</b>	<b>-</b>	<b>-</b>	<b>705</b>
6 jaren	1986	49	141	83	24	2	-	-	-	-	299
	1985	50	112	101	24	8	-	1	-	-	296
	<b>Totaal</b>	<b>99</b>	<b>253</b>	<b>184</b>	<b>48</b>	<b>10</b>	<b>-</b>	<b>1</b>	<b>-</b>	<b>-</b>	<b>595</b>
7 jaren	1985	32	99	82	19	7	-	1	-	-	240
	1984	29	82	76	24	5	-	-	-	-	216
	<b>Totaal</b>	<b>61</b>	<b>181</b>	<b>158</b>	<b>43</b>	<b>12</b>	<b>-</b>	<b>1</b>	<b>-</b>	<b>-</b>	<b>456</b>
8 jaren	1984	19	61	61	20	10	4	2	-	-	177
	1983	18	63	50	28	6	1	1	-	-	167
	<b>Totaal</b>	<b>37</b>	<b>124</b>	<b>111</b>	<b>48</b>	<b>16</b>	<b>5</b>	<b>3</b>	<b>-</b>	<b>-</b>	<b>344</b>
9 jaren	1983	14	44	55	26	6	-	1	-	1	147
	1982	18	43	47	23	11	2	1	-	1	146
	<b>Totaal</b>	<b>32</b>	<b>87</b>	<b>102</b>	<b>49</b>	<b>17</b>	<b>2</b>	<b>2</b>	<b>-</b>	<b>2</b>	<b>293</b>
10 jaren	1982	16	43	44	27	7	3	-	-	-	140
	1981	11	24	38	42	15	4	1	2	-	137
	<b>Totaal</b>	<b>27</b>	<b>67</b>	<b>82</b>	<b>69</b>	<b>22</b>	<b>7</b>	<b>1</b>	<b>2</b>	<b>-</b>	<b>277</b>
11 jaren	1981	10	31	34	20	7	6	1	2	1	112
	1980	8	21	37	27	19	9	2	1	-	124
	<b>Totaal</b>	<b>18</b>	<b>52</b>	<b>71</b>	<b>47</b>	<b>26</b>	<b>15</b>	<b>3</b>	<b>3</b>	<b>1</b>	<b>236</b>
12 jaren	1980	4	20	29	30	19	7	-	-	-	109
	1979	4	13	32	23	16	9	5	2	1	105
	<b>Totaal</b>	<b>8</b>	<b>33</b>	<b>61</b>	<b>53</b>	<b>35</b>	<b>16</b>	<b>5</b>	<b>2</b>	<b>1</b>	<b>214</b>
13 jaren	1979	3	11	15	14	13	4	2	1	2	65
	1978	4	15	20	25	21	8	2	4	-	99
	<b>Totaal</b>	<b>7</b>	<b>26</b>	<b>35</b>	<b>39</b>	<b>34</b>	<b>12</b>	<b>4</b>	<b>5</b>	<b>2</b>	<b>164</b>

(1) Inclusief de wettige levend geboren maar levenloos aangegeven kinderen, exclusief de doodgeborenen



Tabel 27.- WETTIGE GEBORTEN NAAR HUN RANG IN HET HUIDIGE HUWELIJK EN DE  
DUUR VAN DIT LAATSTE (1) (vervolg)

JAAR 1992

## B.- BRUSSELS GEWEST

DUUR VAN HET HUIDIGE HUWELIJK	JAAR VAN HET HUIDIGE HUWELIJK	Rang der geboorten rekening houdend met de vorige (al dan niet overleden) levend geboren kinderen									
		1ste geboorte	2de geboorte	3de geboorte	4de geboorte	5de geboorte	6de geboorte	7de geboorte	8ste geboorte	9de geboorte en meer	Totaal der geboorten
14 jaren	1978	-	11	13	10	10	10	1	1	1	57
	1977	2	6	14	14	17	12	3	4	-	72
	<b>Totaal</b>	<b>2</b>	<b>17</b>	<b>27</b>	<b>24</b>	<b>27</b>	<b>22</b>	<b>4</b>	<b>5</b>	<b>1</b>	<b>129</b>
15 jaren	1977	4	9	12	14	12	8	6	2	3	70
	1976	4	7	8	11	16	5	8	3	3	65
	<b>Totaal</b>	<b>8</b>	<b>16</b>	<b>20</b>	<b>25</b>	<b>28</b>	<b>13</b>	<b>14</b>	<b>5</b>	<b>6</b>	<b>135</b>
16 jaren	1976	3	4	7	14	10	5	4	3	3	53
	1975	1	3	7	17	22	9	6	1	3	69
	<b>Totaal</b>	<b>4</b>	<b>7</b>	<b>14</b>	<b>31</b>	<b>32</b>	<b>14</b>	<b>10</b>	<b>4</b>	<b>6</b>	<b>122</b>
17 jaren	1975	1	-	5	11	9	5	8	5	1	45
	1974	2	2	8	7	11	5	6	2	-	43
	<b>Totaal</b>	<b>3</b>	<b>2</b>	<b>13</b>	<b>18</b>	<b>20</b>	<b>10</b>	<b>14</b>	<b>7</b>	<b>1</b>	<b>88</b>
18 jaren	1974	-	3	8	4	6	5	7	5	3	41
	1973	-	5	3	7	5	6	4	3	4	37
	<b>Totaal</b>	<b>-</b>	<b>8</b>	<b>11</b>	<b>11</b>	<b>11</b>	<b>11</b>	<b>11</b>	<b>8</b>	<b>7</b>	<b>78</b>
19 jaren	1973	-	2	3	6	3	5	7	1	4	31
	1972	1	1	1	3	8	4	1	1	7	27
	<b>Totaal</b>	<b>1</b>	<b>3</b>	<b>4</b>	<b>9</b>	<b>11</b>	<b>9</b>	<b>8</b>	<b>2</b>	<b>11</b>	<b>58</b>
20 jaren	1972	2	1	-	3	2	4	1	4	8	25
	1971	1	1	1	1	3	3	3	2	2	17
	<b>Totaal</b>	<b>3</b>	<b>2</b>	<b>1</b>	<b>4</b>	<b>5</b>	<b>7</b>	<b>4</b>	<b>6</b>	<b>10</b>	<b>42</b>
21 jaren	1971	-	1	4	3	-	3	4	9	3	27
	1970	-	-	1	2	-	4	1	3	2	13
	<b>Totaal</b>	<b>-</b>	<b>1</b>	<b>5</b>	<b>5</b>	<b>-</b>	<b>7</b>	<b>5</b>	<b>12</b>	<b>5</b>	<b>40</b>
22 jaren	1970	-	-	1	1	3	1	1	4	2	13
	1969	-	-	-	2	1	-	6	2	2	13
	<b>Totaal</b>	<b>-</b>	<b>-</b>	<b>1</b>	<b>3</b>	<b>4</b>	<b>1</b>	<b>7</b>	<b>6</b>	<b>4</b>	<b>26</b>
23 jaren	1969	-	-	1	-	2	2	2	4	2	13
	1968	-	-	-	2	-	1	1	2	2	8
	<b>Totaal</b>	<b>-</b>	<b>-</b>	<b>1</b>	<b>2</b>	<b>2</b>	<b>3</b>	<b>3</b>	<b>6</b>	<b>4</b>	<b>21</b>
24 jaren	1968	-	-	-	-	-	4	-	4	4	12
	1967	-	-	-	-	1	-	1	-	1	3
	<b>Totaal</b>	<b>-</b>	<b>-</b>	<b>-</b>	<b>-</b>	<b>1</b>	<b>4</b>	<b>1</b>	<b>4</b>	<b>5</b>	<b>15</b>
25 jaren en meer		1	-	1	-	1	1	2	8	8	22
Onbekende duur		50	24	9	5	1	1	2	-	3	95
<b>Algemeen totaal</b>		<b>5 226</b>	<b>2 952</b>	<b>1 265</b>	<b>584</b>	<b>319</b>	<b>160</b>	<b>105</b>	<b>85</b>	<b>77</b>	<b>10 773</b>

(1) Inclusief de wettige levend geboren maar levenloos aangegeven kinderen, exclusief de doodgeborenen

Tabel 27.- WETTIGE GEBOORTEN NAAR HUN RANG IN HET HUIDIGE HUWELIJK EN DE  
DUUR VAN DIT LAATSTE (1)

JAAR 1992

## C.- VLAAMS GEWEST

DUUR VAN HET HUIDIGE HUWELIJK	JAAR VAN HET HUIDIGE HUWELIJK	Rang der geboorten rekening houdend met de vorige (al dan niet overleden) levend geboren kinderen									
		1ste geboorte	2de geboorte	3de geboorte	4de geboorte	5de geboorte	6de geboorte	7de geboorte	8ste geboorte	9de geboorte en meer	Totaal der geboorten
< 1 maand	1992	150	-	-	-	-	-	-	-	-	150
	1991	7	-	-	-	-	-	-	-	-	7
	<b>Totaal</b>	<b>157</b>	-	-	-	-	-	-	-	-	<b>157</b>
< 2 maand	1992	256	-	-	-	-	-	-	-	-	256
	1991	41	-	-	-	-	-	-	-	-	41
	<b>Totaal</b>	<b>297</b>	-	-	-	-	-	-	-	-	<b>297</b>
< 3 maand	1992	274	-	-	-	-	-	-	-	-	274
	1991	57	-	-	-	-	-	-	-	-	57
	<b>Totaal</b>	<b>331</b>	-	-	-	-	-	-	-	-	<b>331</b>
< 4 maand	1992	360	-	-	-	-	-	-	-	-	360
	1991	139	-	-	-	-	-	-	-	-	139
	<b>Totaal</b>	<b>499</b>	-	-	-	-	-	-	-	-	<b>499</b>
< 5 maand	1992	443	-	-	-	-	-	-	-	-	443
	1991	259	-	-	-	-	-	-	-	-	259
	<b>Totaal</b>	<b>702</b>	-	-	-	-	-	-	-	-	<b>702</b>
< 6 maand	1992	373	-	-	-	-	-	-	-	-	373
	1991	368	-	-	-	-	-	-	-	-	368
	<b>Totaal</b>	<b>741</b>	-	-	-	-	-	-	-	-	<b>741</b>
< 7 maand	1992	228	-	-	-	-	-	-	-	-	228
	1991	258	-	-	-	-	-	-	-	-	258
	<b>Totaal</b>	<b>486</b>	-	-	-	-	-	-	-	-	<b>486</b>
< 8 maand	1992	92	-	-	-	-	-	-	-	-	92
	1991	220	-	-	-	-	-	-	-	-	220
	<b>Totaal</b>	<b>312</b>	-	-	-	-	-	-	-	-	<b>312</b>
< 9 maand	1992	71	-	-	-	-	-	-	-	-	71
	1991	285	1	-	-	-	-	-	-	-	286
	<b>Totaal</b>	<b>356</b>	<b>1</b>	-	-	-	-	-	-	-	<b>357</b>
9-< 12 maand	1992	87	-	-	-	-	-	-	-	-	87
	1991	1 524	4	1	-	-	-	-	-	-	1 529
	<b>Totaal</b>	<b>1 611</b>	<b>4</b>	<b>1</b>	-	-	-	-	-	-	<b>1 616</b>
< 1 jaar	1992	2 334	-	-	-	-	-	-	-	-	2 334
	1991	3 158	5	1	-	-	-	-	-	-	3 164
	<b>Totaal</b>	<b>5 492</b>	<b>5</b>	<b>1</b>	-	-	-	-	-	-	<b>5 498</b>

(1) Inclusief de wettige levend geboren maar levenloos aangegeven kinderen, exclusief de doodgeborenen

Tabel 27.- WETTIGE GEBOORTEN NAAR HUN RANG IN HET HUIDIGE HUWELIJK EN DE  
DUUR VAN DIT LAATSTE (1) (vervolg)

JAAR 1992

C.- VLAAMS GEWEST

DUUR VAN HET HUIDIGE HUWELIJK	JAAR VAN HET HUIDIGE HUWELIJK	Rang der geboorten rekening houdend met de vorige (al dan niet overleden) levend geboren kinderen									
		1ste geboorte	2de geboorte	3de geboorte	4de geboorte	5de geboorte	6de geboorte	7de geboorte	8ste geboorte	9de geboorte en meer	Totaal der geboor- ten
1 jaar	1991	3 318	174	7	-	-	-	-	-	-	3 499
	1990	3 861	414	18	-	-	-	-	-	-	4 293
	<b>Totaal</b>	<b>7 179</b>	<b>588</b>	<b>25</b>	<b>-</b>	<b>-</b>	<b>-</b>	<b>-</b>	<b>-</b>	<b>-</b>	<b>7 792</b>
2 jaren	1990	3 098	942	31	4	-	-	-	-	-	4 075
	1989	2 998	1 418	69	4	-	-	-	-	-	4 489
	<b>Totaal</b>	<b>6 096</b>	<b>2 360</b>	<b>100</b>	<b>8</b>	<b>-</b>	<b>-</b>	<b>-</b>	<b>-</b>	<b>-</b>	<b>8 564</b>
3 jaren	1989	2 221	1 668	121	7	-	-	-	-	-	4 017
	1988	2 038	2 040	223	9	3	-	-	-	-	4 313
	<b>Totaal</b>	<b>4 259</b>	<b>3 708</b>	<b>344</b>	<b>16</b>	<b>3</b>	<b>-</b>	<b>-</b>	<b>-</b>	<b>-</b>	<b>8 330</b>
4 jaren	1988	1 406	1 802	308	23	1	1	-	-	-	3 541
	1987	1 236	2 076	443	38	-	2	-	-	-	3 795
	<b>Totaal</b>	<b>2 642</b>	<b>3 878</b>	<b>751</b>	<b>61</b>	<b>1</b>	<b>3</b>	<b>-</b>	<b>-</b>	<b>-</b>	<b>7 336</b>
5 jaren	1987	832	1 600	489	58	6	2	-	-	-	2 987
	1986	814	1 733	545	65	6	1	1	-	-	3 165
	<b>Totaal</b>	<b>1 646</b>	<b>3 333</b>	<b>1 034</b>	<b>123</b>	<b>12</b>	<b>3</b>	<b>1</b>	<b>-</b>	<b>-</b>	<b>6 152</b>
6 jaren	1986	559	1 298	530	101	10	5	-	-	-	2 503
	1985	516	1 234	537	116	17	3	-	-	-	2 423
	<b>Totaal</b>	<b>1 075</b>	<b>2 532</b>	<b>1 067</b>	<b>217</b>	<b>27</b>	<b>8</b>	<b>-</b>	<b>-</b>	<b>-</b>	<b>4 926</b>
7 jaren	1985	346	858	536	121	17	5	1	-	-	1 884
	1984	324	840	572	130	23	3	1	-	-	1 893
	<b>Totaal</b>	<b>670</b>	<b>1 698</b>	<b>1 108</b>	<b>251</b>	<b>40</b>	<b>8</b>	<b>2</b>	<b>-</b>	<b>-</b>	<b>3 777</b>
8 jaren	1984	233	661	468	120	22	3	6	2	-	1 515
	1983	225	627	487	137	36	10	2	-	-	1 524
	<b>Totaal</b>	<b>458</b>	<b>1 288</b>	<b>955</b>	<b>257</b>	<b>58</b>	<b>13</b>	<b>8</b>	<b>2</b>	<b>-</b>	<b>3 039</b>
9 jaren	1983	163	394	352	129	32	9	3	-	-	1 082
	1982	162	402	367	133	35	7	2	1	2	1 111
	<b>Totaal</b>	<b>325</b>	<b>796</b>	<b>719</b>	<b>262</b>	<b>67</b>	<b>16</b>	<b>5</b>	<b>1</b>	<b>2</b>	<b>2 193</b>
10 jaren	1982	103	302	286	109	28	11	5	2	1	847
	1981	104	260	272	133	29	12	6	1	-	817
	<b>Totaal</b>	<b>207</b>	<b>562</b>	<b>558</b>	<b>242</b>	<b>57</b>	<b>23</b>	<b>11</b>	<b>3</b>	<b>1</b>	<b>1 664</b>
11 jaren	1981	77	220	209	99	42	7	6	1	1	662
	1980	80	158	203	105	32	20	4	3	3	608
	<b>Totaal</b>	<b>157</b>	<b>378</b>	<b>412</b>	<b>204</b>	<b>74</b>	<b>27</b>	<b>10</b>	<b>4</b>	<b>4</b>	<b>1 270</b>
12 jaren	1980	48	149	157	81	36	14	6	1	2	494
	1979	37	112	155	70	30	15	4	5	6	434
	<b>Totaal</b>	<b>85</b>	<b>261</b>	<b>312</b>	<b>151</b>	<b>66</b>	<b>29</b>	<b>10</b>	<b>6</b>	<b>8</b>	<b>928</b>
13 jaren	1979	33	96	118	57	20	23	4	2	2	355
	1978	24	60	92	61	22	12	11	4	4	290
	<b>Totaal</b>	<b>57</b>	<b>156</b>	<b>210</b>	<b>118</b>	<b>42</b>	<b>35</b>	<b>15</b>	<b>6</b>	<b>6</b>	<b>645</b>

(1) Inclusief de wettige levend geboren maar levenloos aangegeven kinderen, exclusief de doodgeborenen

Tabel 27.- WETTIGE GEBOORTEN NAAR HUN RANG IN HET HUIDIGE HUWELIJK EN DE  
DUUR VAN DIT LAATSTE (1) (vervolg)

JAAR 1992

C.- VLAAMS GEWEST

DUUR VAN HET HUIDIGE HUWELIJK	JAAR VAN HET HUIDIGE HUWELIJK	Rang der geboorten rekening houdend met de vorige (al dan niet overladen) levend geboren kinderen									
		1ste geboorte	2de geboorte	3de geboorte	4de geboorte	5de geboorte	6de geboorte	7de geboorte	8ste geboorte	9de geboorte en meer	Totaal der geboorten
14 jaren	1978	31	50	81	45	20	10	7	5	3	252
	1977	23	64	75	48	27	18	12	4	3	274
	<b>Totaal</b>	<b>54</b>	<b>114</b>	<b>156</b>	<b>93</b>	<b>47</b>	<b>28</b>	<b>19</b>	<b>9</b>	<b>6</b>	<b>526</b>
15 jaren	1977	17	36	63	31	18	13	3	4	3	188
	1976	11	49	48	33	32	13	8	11	4	209
	<b>Totaal</b>	<b>28</b>	<b>85</b>	<b>111</b>	<b>64</b>	<b>50</b>	<b>26</b>	<b>11</b>	<b>15</b>	<b>7</b>	<b>397</b>
16 jaren	1976	10	27	33	19	12	7	5	6	2	121
	1975	9	16	40	32	14	8	9	4	7	139
	<b>Totaal</b>	<b>19</b>	<b>43</b>	<b>73</b>	<b>51</b>	<b>26</b>	<b>15</b>	<b>14</b>	<b>10</b>	<b>9</b>	<b>260</b>
17 jaren	1975	5	17	18	26	14	12	5	5	2	104
	1974	9	10	19	21	10	3	3	3	4	82
	<b>Totaal</b>	<b>14</b>	<b>27</b>	<b>37</b>	<b>47</b>	<b>24</b>	<b>15</b>	<b>8</b>	<b>8</b>	<b>6</b>	<b>186</b>
18 jaren	1974	6	13	18	15	6	10	8	6	6	88
	1973	3	9	11	8	7	11	4	5	5	63
	<b>Totaal</b>	<b>9</b>	<b>22</b>	<b>29</b>	<b>23</b>	<b>13</b>	<b>21</b>	<b>12</b>	<b>11</b>	<b>11</b>	<b>151</b>
19 jaren	1973	3	5	8	5	5	3	4	7	6	46
	1972	6	4	9	4	10	2	4	2	15	56
	<b>Totaal</b>	<b>9</b>	<b>9</b>	<b>17</b>	<b>9</b>	<b>15</b>	<b>5</b>	<b>8</b>	<b>9</b>	<b>21</b>	<b>102</b>
20 jaren	1972	3	-	7	6	8	3	1	2	8	38
	1971	-	3	7	6	5	2	4	-	6	33
	<b>Totaal</b>	<b>3</b>	<b>3</b>	<b>14</b>	<b>12</b>	<b>13</b>	<b>5</b>	<b>5</b>	<b>2</b>	<b>14</b>	<b>71</b>
21 jaren	1971	2	1	1	2	1	2	3	3	11	26
	1970	1	1	2	1	4	3	5	1	9	27
	<b>Totaal</b>	<b>3</b>	<b>2</b>	<b>3</b>	<b>3</b>	<b>5</b>	<b>5</b>	<b>8</b>	<b>4</b>	<b>20</b>	<b>53</b>
22 jaren	1970	3	-	5	-	1	1	-	1	5	16
	1969	1	1	-	-	4	-	-	2	4	12
	<b>Totaal</b>	<b>4</b>	<b>1</b>	<b>5</b>	<b>-</b>	<b>5</b>	<b>1</b>	<b>-</b>	<b>3</b>	<b>9</b>	<b>28</b>
23 jaren	1969	1	-	1	1	-	2	1	2	8	16
	1968	-	-	-	-	2	1	1	2	3	9
	<b>Totaal</b>	<b>1</b>	<b>-</b>	<b>1</b>	<b>1</b>	<b>2</b>	<b>3</b>	<b>2</b>	<b>4</b>	<b>11</b>	<b>25</b>
24 jaren	1968	-	2	-	2	-	1	2	-	1	8
	1967	-	1	-	1	-	1	1	2	3	9
	<b>Totaal</b>	<b>-</b>	<b>3</b>	<b>-</b>	<b>3</b>	<b>-</b>	<b>2</b>	<b>3</b>	<b>2</b>	<b>4</b>	<b>17</b>
25 jaren en meer		-	-	-	1	4	4	3	5	16	33
Onbekende duur		46	22	9	4	4	2	2	3	2	94
<b>Algemeen totaal</b>		<b>30 538</b>	<b>21 874</b>	<b>8 051</b>	<b>2 221</b>	<b>655</b>	<b>297</b>	<b>157</b>	<b>107</b>	<b>157</b>	<b>64 057</b>

(1) Inclusief de wettige levend geboren maar levenloos aangegeven kinderen, exclusief de doodgeborenen

Tabel 27.- WETTIGE GEBOORTEN NAAR HUN RANG IN HET HUIDIGE HUWELIJK EN DE  
DUUR VAN DIT LAATSTE (1)

JAAR 1992

## D.- WAALS GEWEST

DUUR VAN HET HUIDIGE HUWELIJK	JAAR VAN HET HUIDIGE HUWELIJK	Rang der geboorten rekening houdend met de vorige (al dan niet overleden) levend geboren kinderen									
		1ste geboorte	2de geboorte	3de geboorte	4de geboorte	5de geboorte	6de geboorte	7de geboorte	8ste geboorte	9de geboorte en meer	Totaal der geboor- ten
< 1 maand	1992	157	-	-	-	-	-	-	-	-	157
	1991	8	-	-	-	-	-	-	-	-	8
	<b>Totaal</b>	<b>165</b>	-	-	-	-	-	-	-	-	<b>165</b>
< 2 maand	1992	208	-	-	-	-	-	-	-	-	208
	1991	37	-	-	-	-	-	-	-	-	37
	<b>Totaal</b>	<b>245</b>	-	-	-	-	-	-	-	-	<b>245</b>
< 3 maand	1992	239	-	-	-	-	-	-	-	-	239
	1991	46	-	-	-	-	-	-	-	-	46
	<b>Totaal</b>	<b>285</b>	-	-	-	-	-	-	-	-	<b>285</b>
< 4 maand	1992	247	-	-	-	-	-	-	-	-	247
	1991	104	-	-	-	-	-	-	-	-	104
	<b>Totaal</b>	<b>351</b>	-	-	-	-	-	-	-	-	<b>351</b>
< 5 maand	1992	297	-	-	-	-	-	-	-	-	297
	1991	194	-	-	-	-	-	-	-	-	194
	<b>Totaal</b>	<b>491</b>	-	-	-	-	-	-	-	-	<b>491</b>
< 6 maand	1992	247	-	-	-	-	-	-	-	-	247
	1991	252	-	-	-	-	-	-	-	-	252
	<b>Totaal</b>	<b>499</b>	-	-	-	-	-	-	-	-	<b>499</b>
< 7 maand	1992	120	-	-	-	-	-	-	-	-	120
	1991	196	-	-	-	-	-	-	-	-	196
	<b>Totaal</b>	<b>316</b>	-	-	-	-	-	-	-	-	<b>316</b>
< 8 maand	1992	67	-	-	-	-	-	-	-	-	67
	1991	175	-	-	-	-	-	-	-	-	175
	<b>Totaal</b>	<b>242</b>	-	-	-	-	-	-	-	-	<b>242</b>
< 9 maand	1992	61	-	-	-	-	-	-	-	-	61
	1991	249	-	-	-	-	-	-	-	-	249
	<b>Totaal</b>	<b>310</b>	-	-	-	-	-	-	-	-	<b>310</b>
9- < 12 maand	1992	56	-	-	-	-	-	-	-	-	56
	1991	1 157	2	1	-	-	-	-	-	-	1 160
	<b>Totaal</b>	<b>1 213</b>	<b>2</b>	<b>1</b>	-	-	-	-	-	-	<b>1 216</b>
< 1 jaar	1992	1 699	-	-	-	-	-	-	-	-	1 699
	1991	2 418	2	1	-	-	-	-	-	-	2 421
	<b>Totaal</b>	<b>4 117</b>	<b>2</b>	<b>1</b>	-	-	-	-	-	-	<b>4 120</b>

(1) Inclusief de wettige levend geboren maar levenloos aangegeven kinderen, exclusief de doodgeborenen

Tabel 27.- WETTIGE GEBORTEN NAAR HUN RANG IN HET HUIDIGE HUWELIJK EN DE  
DUUR VAN DIT LAATSTE (1) (vervolg)

JAAR 1992

## D.- WAALS GEWEST

DUUR VAN HET HUIDIGE HUWELIJK	JAAR VAN HET HUIDIGE HUWELIJK	Rang der geboorten rekening houdend met de vorige (al dan niet overleden) levend geboren kinderen									
		1ste geboorte	2de geboorte	3de geboorte	4de geboorte	5de geboorte	6de geboorte	7de geboorte	8ste geboorte	9de geboorte en meer	Totaal der geboor- ten
1 jaar	1991	2 016	90	4	-	-	-	-	-	-	2 110
	1990	2 206	230	12	-	-	-	-	-	-	2 448
	<b>Totaal</b>	<b>4 222</b>	<b>320</b>	<b>16</b>	<b>-</b>	<b>-</b>	<b>-</b>	<b>-</b>	<b>-</b>	<b>-</b>	<b>4 558</b>
2 jaren	1990	1 354	556	26	5	-	-	-	-	-	1 941
	1989	1 324	760	45	6	-	-	-	-	-	2 135
	<b>Totaal</b>	<b>2 678</b>	<b>1 316</b>	<b>71</b>	<b>11</b>	<b>-</b>	<b>-</b>	<b>-</b>	<b>-</b>	<b>-</b>	<b>4 076</b>
3 jaren	1989	872	848	99	10	1	-	-	-	-	1 830
	1988	680	1 039	131	11	-	-	-	-	-	1 861
	<b>Totaal</b>	<b>1 552</b>	<b>1 887</b>	<b>230</b>	<b>21</b>	<b>1</b>	<b>-</b>	<b>-</b>	<b>-</b>	<b>-</b>	<b>3 691</b>
4 jaren	1988	460	928	170	25	2	-	-	-	-	1 585
	1987	373	868	206	24	9	-	-	-	-	1 480
	<b>Totaal</b>	<b>833</b>	<b>1 796</b>	<b>376</b>	<b>49</b>	<b>11</b>	<b>-</b>	<b>-</b>	<b>-</b>	<b>-</b>	<b>3 065</b>
5 jaren	1987	250	698	258	46	8	-	1	-	-	1 261
	1986	270	711	293	38	7	1	-	-	-	1 320
	<b>Totaal</b>	<b>520</b>	<b>1 409</b>	<b>551</b>	<b>84</b>	<b>15</b>	<b>1</b>	<b>1</b>	<b>-</b>	<b>-</b>	<b>2 581</b>
6 jaren	1986	197	475	274	48	7	1	-	-	-	1 002
	1985	149	546	344	49	12	4	-	-	-	1 104
	<b>Totaal</b>	<b>346</b>	<b>1 021</b>	<b>618</b>	<b>97</b>	<b>19</b>	<b>5</b>	<b>-</b>	<b>-</b>	<b>-</b>	<b>2 106</b>
7 jaren	1985	106	370	285	76	10	1	-	-	-	848
	1984	116	363	245	69	16	1	1	-	-	811
	<b>Totaal</b>	<b>222</b>	<b>733</b>	<b>530</b>	<b>145</b>	<b>26</b>	<b>2</b>	<b>1</b>	<b>-</b>	<b>-</b>	<b>1 659</b>
8 jaren	1984	87	264	249	63	17	4	-	-	-	684
	1983	83	228	255	65	18	1	1	1	-	652
	<b>Totaal</b>	<b>170</b>	<b>492</b>	<b>504</b>	<b>128</b>	<b>35</b>	<b>5</b>	<b>1</b>	<b>1</b>	<b>-</b>	<b>1 336</b>
9 jaren	1983	52	205	231	68	18	4	1	-	-	579
	1982	60	225	228	88	26	4	-	-	-	631
	<b>Totaal</b>	<b>112</b>	<b>430</b>	<b>459</b>	<b>156</b>	<b>44</b>	<b>8</b>	<b>1</b>	<b>-</b>	<b>-</b>	<b>1 210</b>
10 jaren	1982	44	140	169	72	25	4	-	1	-	455
	1981	43	178	215	85	20	6	1	1	-	549
	<b>Totaal</b>	<b>87</b>	<b>318</b>	<b>384</b>	<b>157</b>	<b>45</b>	<b>10</b>	<b>1</b>	<b>2</b>	<b>-</b>	<b>1 004</b>
11 jaren	1981	37	119	139	80	24	5	1	1	-	406
	1980	30	113	141	76	28	10	6	3	-	407
	<b>Totaal</b>	<b>67</b>	<b>232</b>	<b>280</b>	<b>156</b>	<b>52</b>	<b>15</b>	<b>7</b>	<b>4</b>	<b>-</b>	<b>813</b>
12 jaren	1980	21	108	135	60	24	9	3	1	1	362
	1979	20	70	136	81	24	9	2	2	-	344
	<b>Totaal</b>	<b>41</b>	<b>178</b>	<b>271</b>	<b>141</b>	<b>48</b>	<b>18</b>	<b>5</b>	<b>3</b>	<b>1</b>	<b>706</b>
13 jaren	1979	24	62	119	49	18	6	3	3	1	285
	1978	29	58	85	49	13	8	4	1	1	248
	<b>Totaal</b>	<b>53</b>	<b>120</b>	<b>204</b>	<b>98</b>	<b>31</b>	<b>14</b>	<b>7</b>	<b>4</b>	<b>2</b>	<b>533</b>

(1) Inclusief de wettige levend geboren maar levenloos aangegeven kinderen, exclusief de doodgeborenen

Tabel 27.- WETTIGE GEBORTEN NAAR HUN RANG IN HET HUIDIGE HUWELIJK EN DE  
DUUR VAN DIT LAATSTE (1) (vervolg)

JAAR 1992

## D.- WAALS GEWEST

DUUR VAN HET HUIDIGE HUWELIJK	JAAR VAN HET HUIDIGE HUWELIJK	Rang der geboorten rekening houdend met de vorige (al dan niet overleden) levend geboren kinderen									
		1ste geboorte	2de geboorte	3de geboorte	4de geboorte	5de geboorte	6de geboorte	7de geboorte	8ste geboorte	9de geboorte en meer	Totaal der geboor- ten
14 jaren	1978	9	43	66	38	19	10	3	-	1	189
	1977	13	22	65	42	14	13	6	1	1	177
	<b>Totaal</b>	<b>22</b>	<b>65</b>	<b>131</b>	<b>80</b>	<b>33</b>	<b>23</b>	<b>9</b>	<b>1</b>	<b>2</b>	<b>366</b>
15 jaren	1977	12	37	51	44	15	4	4	4	1	172
	1976	12	27	52	39	18	6	5	1	-	160
	<b>Totaal</b>	<b>24</b>	<b>64</b>	<b>103</b>	<b>83</b>	<b>33</b>	<b>10</b>	<b>9</b>	<b>5</b>	<b>1</b>	<b>332</b>
16 jaren	1976	10	24	37	28	8	5	-	2	2	116
	1975	5	19	38	28	18	6	3	1	1	119
	<b>Totaal</b>	<b>15</b>	<b>43</b>	<b>75</b>	<b>56</b>	<b>26</b>	<b>11</b>	<b>3</b>	<b>3</b>	<b>3</b>	<b>235</b>
17 jaren	1975	6	8	26	18	10	5	3	4	3	83
	1974	5	12	19	18	6	5	6	-	-	71
	<b>Totaal</b>	<b>11</b>	<b>20</b>	<b>45</b>	<b>36</b>	<b>16</b>	<b>10</b>	<b>9</b>	<b>4</b>	<b>3</b>	<b>154</b>
18 jaren	1974	5	14	13	14	17	5	6	4	-	78
	1973	5	19	15	17	10	6	2	2	3	79
	<b>Totaal</b>	<b>10</b>	<b>33</b>	<b>28</b>	<b>31</b>	<b>27</b>	<b>11</b>	<b>8</b>	<b>6</b>	<b>3</b>	<b>157</b>
19 jaren	1973	3	6	8	11	5	4	3	2	1	43
	1972	2	6	10	5	6	6	3	-	-	38
	<b>Totaal</b>	<b>5</b>	<b>12</b>	<b>18</b>	<b>16</b>	<b>11</b>	<b>10</b>	<b>6</b>	<b>2</b>	<b>1</b>	<b>81</b>
20 jaren	1972	2	4	5	9	7	-	1	-	2	30
	1971	-	4	6	5	7	2	1	3	1	29
	<b>Totaal</b>	<b>2</b>	<b>8</b>	<b>11</b>	<b>14</b>	<b>14</b>	<b>2</b>	<b>2</b>	<b>3</b>	<b>3</b>	<b>59</b>
21 jaren	1971	1	3	4	6	-	4	-	-	2	20
	1970	1	1	3	6	2	3	1	2	-	19
	<b>Totaal</b>	<b>2</b>	<b>4</b>	<b>7</b>	<b>12</b>	<b>2</b>	<b>7</b>	<b>1</b>	<b>2</b>	<b>2</b>	<b>39</b>
22 jaren	1970	1	1	2	2	1	1	1	1	4	14
	1969	1	1	2	3	-	2	-	2	1	12
	<b>Totaal</b>	<b>2</b>	<b>2</b>	<b>4</b>	<b>5</b>	<b>1</b>	<b>3</b>	<b>1</b>	<b>3</b>	<b>5</b>	<b>26</b>
23 jaren	1969	-	-	2	2	1	-	1	-	2	8
	1968	1	1	1	-	-	-	1	1	-	5
	<b>Totaal</b>	<b>1</b>	<b>1</b>	<b>3</b>	<b>2</b>	<b>1</b>	<b>-</b>	<b>2</b>	<b>1</b>	<b>2</b>	<b>13</b>
24 jaren	1968	-	2	-	1	1	1	1	-	1	7
	1967	-	1	1	-	2	-	-	1	1	6
	<b>Totaal</b>	<b>-</b>	<b>3</b>	<b>1</b>	<b>1</b>	<b>3</b>	<b>1</b>	<b>1</b>	<b>1</b>	<b>2</b>	<b>13</b>
25 jaren en meer	-	1	-	2	4	2	5	3	4	21	
Onbekende duur	20	5	6	1	-	2	-	-	-	34	
<b>Algemeen totaal</b>		<b>15 134</b>	<b>10 515</b>	<b>4 927</b>	<b>1 582</b>	<b>498</b>	<b>170</b>	<b>80</b>	<b>48</b>	<b>34</b>	<b>32 988</b>

(1) Inclusief de wettige levend geboren maar levenloos aangegeven kinderen, exclusief de doodgeborenen

Tabel 28.- WETTIGE GEBORNTEN NAAR HUN RANG IN HET HUIDIGE HUWELIJK EN HET  
TIJDSVERLOOP NA DE VOORGAANDE GEBORTE (1)

JAAR 1992

## A.- HET RIJK

TIJD VERLOPEN VANAF DE VORIGE GEBORTE	JAAR VAN DE VORIGE GEBORTE	Rang der geboorten rekening houdend met de vorige (al dan niet overleden) levend geboren kinderen								
		2de geboorte	3de geboorte	4de geboorte	5de geboorte	6de geboorte	7de geboorte	8ste geboorte	9de geboorte en meer	Totaal der geboorten van rang 2 en meer
< 1 jaar	1992	35	11	9	1	-	-	-	-	56
	1991	428	157	63	25	14	5	2	9	703
1 jaar	1991	3 882	1 258	494	137	69	34	38	48	5 960
	1990	5 983	1 696	571	199	97	44	38	37	8 665
2 jaar	1990	5 817	1 736	523	164	71	37	25	42	8 415
	1989	5 366	1 660	463	154	51	40	29	25	7 788
3 jaar	1989	3 436	1 268	363	104	48	27	16	29	5 291
	1988	2 551	1 169	342	97	58	35	26	21	4 299
4 jaar	1988	1 581	917	244	87	29	23	19	14	2 914
	1987	1 369	697	216	85	34	21	13	8	2 443
5 jaar	1987	958	591	179	63	34	12	10	11	1 858
	1986	766	565	183	68	27	15	6	6	1 636
6 jaar	1986	554	409	133	32	13	11	4	4	1 160
	1985	438	328	89	44	10	5	-	2	916
7 jaar	1985	328	274	82	35	10	6	1	2	738
	1984	308	265	85	29	13	3	1	1	705
8 jaar	1984	218	187	54	28	8	3	-	2	500
	1983	195	177	40	11	9	3	2	1	438
9 jaar	1983	157	131	31	8	6	5	3	-	341
	1982	134	133	39	12	4	2	-	-	324
10 jaar	1982	109	96	29	18	5	-	3	1	261
	1981	109	91	26	11	1	-	-	1	239
11 jaar	1981	94	78	19	6	-	-	1	1	199
	1980	69	49	17	8	-	1	1	-	145
12 jaar	1980	59	49	14	3	1	1	-	-	127
	1979	51	43	11	5	1	-	1	-	112
13 jaar	1979	39	27	7	1	1	1	-	-	76
	1978	30	23	6	6	2	1	-	-	68
14 jaar	1978	25	23	4	1	-	-	-	-	53
	1977	22	18	2	1	2	-	-	-	45
15 jaar	1977	14	13	-	-	-	-	-	-	27
	1976	14	10	3	2	-	-	-	-	29
16 jaar	1976	8	6	4	-	-	-	-	-	18
	1975	10	10	2	-	-	-	-	-	22
17 jaar	1975	8	2	5	-	-	-	-	-	15
	1974	9	3	1	-	-	-	-	-	13
18 jaar	1974	6	2	-	1	-	-	-	-	9
	1973	9	4	2	1	-	-	-	-	16
19 jaar	1973	1	1	1	-	-	-	-	-	3
	1972	4	3	-	1	-	-	-	-	8
20 jaar	1972	-	-	-	-	-	-	-	-	-
	1971	2	-	-	-	-	-	-	-	2
21 jaar en meer		4	1	-	-	-	-	-	-	5
Onbekend		141	62	31	24	9	7	1	3	278
<b>Algemeen totaal</b>		<b>35 341</b>	<b>14 243</b>	<b>4 387</b>	<b>1 472</b>	<b>627</b>	<b>342</b>	<b>240</b>	<b>268</b>	<b>56 920</b>

(1) Inclusief de wettige levend geboren maar levenloos aangegeven kinderen, exclusief de doodgeborenen



Tabel 28.- WETTIGE GEBORTEN NAAR HUN RANG IN HET HUIDIGE HUWELIJK EN HET TIJDSVERLOOP NA DE VOORGAANDE GEBORTE (1)

JAAR 1992

B.- BRUSSELS GEWEST

TIJD VERLOPEN VANAF DE VORIGE GEBORTE	JAAR VAN DE VORIGE GEBORTE	Rang der geboorten rekening houdend met de vorige (al dan niet overleden) levend geboren kinderen									Totaal der geboorten van rang 2 en meer
		2de geboorte	3de geboorte	4de geboorte	5de geboorte	6de geboorte	7de geboorte	8ste geboorte	9de geboorte en meer		
< 1 jaar	1992	3	-	1	-	-	-	-	-	4	
	1991	47	20	8	2	1	1	-	2	81	
1 jaar	1991	353	118	61	20	19	11	6	12	600	
	1990	493	132	61	29	15	6	9	4	749	
2 jaar	1990	492	137	69	29	17	5	5	10	764	
	1989	386	165	44	39	11	16	9	7	677	
3 jaar	1989	278	110	45	29	8	3	9	13	495	
	1988	215	107	46	18	21	13	12	10	442	
4 jaar	1988	114	69	37	12	10	10	8	7	267	
	1987	116	49	28	24	8	7	7	1	240	
5 jaar	1987	86	54	28	16	10	7	5	3	209	
	1986	60	56	30	18	7	7	5	2	185	
6 jaar	1986	43	28	15	4	3	3	2	1	99	
	1985	40	24	13	15	6	2	-	1	101	
7 jaar	1985	33	28	9	13	4	4	-	-	91	
	1984	31	20	20	11	3	-	-	-	85	
8 jaar	1984	23	21	10	4	1	2	-	1	62	
	1983	18	20	7	4	5	1	2	-	57	
9 jaar	1983	15	13	2	2	1	1	1	-	35	
	1982	17	9	4	3	-	-	-	-	33	
10 jaar	1982	10	7	4	5	-	-	1	-	27	
	1981	9	11	7	1	-	-	-	-	28	
11 jaar	1981	6	8	3	2	-	-	1	1	21	
	1980	6	4	5	3	-	1	1	-	20	
12 jaar	1980	4	4	2	1	1	-	-	-	12	
	1979	4	6	-	1	1	-	1	-	13	
13 jaar	1979	4	1	1	-	-	1	-	-	7	
	1978	5	3	2	1	-	-	-	-	11	
14 jaar	1978	2	2	1	-	-	-	-	-	5	
	1977	2	-	-	-	-	-	-	-	2	
15 jaar	1977	-	2	-	-	-	-	-	-	2	
	1976	2	-	1	-	-	-	-	-	3	
16 jaar	1976	-	1	1	-	-	-	-	-	2	
	1975	-	-	-	-	-	-	-	-	-	
17 jaar	1975	-	-	-	-	-	-	-	-	-	
	1974	1	1	-	-	-	-	-	-	2	
18 jaar	1974	-	1	-	-	-	-	-	-	1	
	1973	1	1	1	-	-	-	-	-	3	
19 jaar	1973	-	1	1	-	-	-	-	-	2	
	1972	-	-	-	-	-	-	-	-	-	
20 jaar	1972	-	-	-	-	-	-	-	-	-	
	1971	-	-	-	-	-	-	-	-	-	
21 jaar en meer		-	1	-	-	-	-	-	-	1	
Onbekend		33	31	17	13	8	4	1	2	109	
<b>Algemeen totaal</b>		<b>2 952</b>	<b>1 265</b>	<b>584</b>	<b>319</b>	<b>160</b>	<b>105</b>	<b>85</b>	<b>77</b>	<b>5 547</b>	

(1) Inclusief de wettige levend geboren maar levenloos aangegeven kinderen, exclusief de doodgeborenen

Tabel 28.- WETTIGE GEBOORTEN NAAR HUN RANG IN HET HUIDIGE HUWELIJK EN HET TIJDSVERLOOP NA DE VOORGAANDE GEBOORTE (1)

JAAR 1992

C.- VLAAMS GEWEST

TIJD VERLOPEN VANAF DE VORIGE GEBOORTE	JAAR VAN DE VORIGE GEBOORTE	Rang der geboorten rekening houdend met de vorige (al dan niet overleden) levend geboren kinderen								
		2de geboorte	3de geboorte	4de geboorte	5de geboorte	6de geboorte	7de geboorte	8ste geboorte	9de geboorte en meer	Totaal der geboorten van rang 2 en meer
< 1 jaar	1992	19	6	4	1	-	-	-	-	30
	1991	273	88	32	11	8	2	1	5	420
1 jaar	1991	2 599	764	276	68	38	22	22	29	3 818
	1990	4 081	1 043	334	102	48	26	15	29	5 678
2 jaar	1990	3 749	1 079	291	73	34	20	15	26	5 287
	1989	3 410	1 010	248	64	28	14	15	14	4 803
3 jaar	1989	2 097	721	175	42	21	16	5	15	3 092
	1988	1 543	659	173	48	23	14	11	11	2 482
4 jaar	1988	892	530	112	47	14	9	8	5	1 617
	1987	770	377	107	38	19	10	4	6	1 331
5 jaar	1987	528	302	79	29	18	4	4	7	971
	1986	384	288	82	26	8	5	1	4	798
6 jaar	1986	293	215	63	15	7	5	2	-	600
	1985	199	164	37	13	2	2	-	1	418
7 jaar	1985	161	126	41	9	4	-	1	-	342
	1984	154	130	32	9	6	2	1	1	335
8 jaar	1984	111	91	20	13	4	-	-	1	240
	1983	99	80	14	2	2	1	-	1	199
9 jaar	1983	80	53	16	4	3	2	1	-	159
	1982	57	57	19	4	2	2	-	-	141
10 jaar	1982	45	44	16	8	4	-	1	-	118
	1981	48	37	9	5	1	-	-	1	101
11 jaar	1981	41	41	7	2	-	-	-	-	91
	1980	27	17	3	3	-	-	-	-	50
12 jaar	1980	31	26	5	1	-	-	-	-	63
	1979	21	17	5	4	-	-	-	-	47
13 jaar	1979	13	13	3	1	-	-	-	-	30
	1978	15	13	2	1	1	-	-	-	32
14 jaar	1978	10	11	1	1	-	-	-	-	23
	1977	9	7	-	1	1	-	-	-	18
15 jaar	1977	7	5	-	-	-	-	-	-	12
	1976	4	4	1	-	-	-	-	-	9
16 jaar	1976	1	2	2	-	-	-	-	-	5
	1975	2	5	1	-	-	-	-	-	8
17 jaar	1975	5	1	2	-	-	-	-	-	8
	1974	3	1	-	-	-	-	-	-	4
18 jaar	1974	3	1	-	1	-	-	-	-	5
	1973	3	1	-	1	-	-	-	-	5
19 jaar	1973	1	-	-	-	-	-	-	-	1
	1972	2	2	-	-	-	-	-	-	4
20 jaar	1972	-	-	-	-	-	-	-	-	-
	1971	1	-	-	-	-	-	-	-	1
21 jaar en meer		1	-	-	-	-	-	-	-	1
Onbekend		82	20	9	8	1	1	-	1	122
<b>Algemeen totaal</b>		<b>21 874</b>	<b>8 051</b>	<b>2 221</b>	<b>655</b>	<b>297</b>	<b>157</b>	<b>107</b>	<b>157</b>	<b>33 519</b>

(1) Inclusief de wettige levend geboren maar levenloos aangegeven kinderen, exclusief de doodgeborenen

Tabel 28.- WETTIGE GEBOORTEN NAAR HUN RANG IN HET HUIDIGE HUWELIJK EN HET  
TIJDSVERLOOP NA DE VOORGAANDE GEBOORTE (1)

JAAR 1992

## D.- WAALS GEWEST

TIJD VERLOPEN VANAF DE VORIGE GEBORTE	JAAR VAN DE VORIGE GEBORTE	Rang der geboorten rekening houdend met de vorige (al dan niet overleden) levend geboren kinderen								
		2de geboorte	3de geboorte	4de geboorte	5de geboorte	6de geboorte	7de geboorte	8ste geboorte	9de geboorte en meer	Totaal der geboorten van rang 2 en meer
< 1 jaar	1992	13	5	4	-	-	-	-	-	22
	1991	108	49	23	12	5	2	1	2	202
1 jaar	1991	930	376	157	49	12	1	10	7	1 542
	1990	1 409	521	176	68	34	12	14	4	2 238
2 jaar	1990	1 576	520	163	62	20	12	5	6	2 364
	1989	1 570	485	171	51	12	10	5	4	2 308
3 jaar	1989	1 061	437	143	33	19	8	2	1	1 704
	1988	793	403	123	31	14	8	3	-	1 375
4 jaar	1988	575	318	95	28	5	4	3	2	1 030
	1987	483	271	81	23	7	4	2	1	872
5 jaar	1987	344	235	72	18	6	1	1	1	678
	1986	322	221	71	24	12	3	-	-	653
6 jaar	1986	218	166	55	13	3	3	-	3	461
	1985	199	140	39	16	2	1	-	-	397
7 jaar	1985	134	120	32	13	2	2	-	2	305
	1984	123	115	33	9	4	1	-	-	285
8 jaar	1984	84	75	24	11	3	1	-	-	198
	1983	78	77	19	5	2	1	-	-	182
9 jaar	1983	62	65	13	2	2	2	1	-	147
	1982	60	67	16	5	2	-	-	-	150
10 jaar	1982	54	45	9	5	1	-	1	1	116
	1981	52	43	10	5	-	-	-	-	110
11 jaar	1981	47	29	9	2	-	-	-	-	87
	1980	36	28	9	2	-	-	-	-	75
12 jaar	1980	24	19	7	1	-	1	-	-	52
	1979	26	20	6	-	-	-	-	-	52
13 jaar	1979	22	13	3	-	1	-	-	-	39
	1978	10	7	2	4	1	1	-	-	25
14 jaar	1978	13	10	2	-	-	-	-	-	25
	1977	11	11	2	-	1	-	-	-	25
15 jaar	1977	7	6	-	-	-	-	-	-	13
	1976	8	6	1	2	-	-	-	-	17
16 jaar	1976	7	3	1	-	-	-	-	-	11
	1975	8	5	1	-	-	-	-	-	14
17 jaar	1975	3	1	3	-	-	-	-	-	7
	1974	5	1	1	-	-	-	-	-	7
18 jaar	1974	3	-	-	-	-	-	-	-	3
	1973	5	2	1	-	-	-	-	-	8
19 jaar	1973	-	-	-	-	-	-	-	-	-
	1972	2	1	-	1	-	-	-	-	4
20 jaar	1972	-	-	-	-	-	-	-	-	-
	1971	1	-	-	-	-	-	-	-	1
21 jaar en meer		3	-	-	-	-	-	-	-	3
Onbekend		26	11	5	3	-	2	-	-	47
<b>Algemeen totaal</b>		<b>10 515</b>	<b>4 927</b>	<b>1 582</b>	<b>498</b>	<b>170</b>	<b>80</b>	<b>48</b>	<b>34</b>	<b>17 854</b>

(1) Inclusief de wettige levend geboren maar levenloos aangegeven kinderen, exclusief de doodgeborenen

Tabel 29.- WETTIGE GEBOORTEN NAAR DE LEEFTIJD VAN DE MOEDER, HUN RANG IN

## A.- HET RIJK

RANG DER GEBOORTEN EN SOCIALE STAND VAN DE MOEDER	Leeftijd van de moeder									Totaal
	< 15 jaar	15 - 19 jaar	20 - 24 jaar	25 - 29 jaar	30 - 34 jaar	35 - 39 jaar	40 - 44 jaar	45 jaar en meer	Leeftijd niet vermeld	
<b>1e geboorte</b>										
Werkgever	-	-	2	5	4	1	-	-	-	12
Zelfstandige	-	11	514	1 302	507	105	24	-	-	2 463
Bediende	-	106	5 933	14 695	4 698	916	116	6	7	26 477
Arbeider	-	219	3 752	3 602	926	227	36	-	3	8 765
Helper	-	7	297	353	89	17	4	-	1	768
Zonder beroep	3	1 300	4 367	3 218	1 271	437	88	4	2	10 690
<b>Totaal</b>	<b>3</b>	<b>1 643</b>	<b>14 865</b>	<b>23 175</b>	<b>7 495</b>	<b>1 703</b>	<b>268</b>	<b>10</b>	<b>13</b>	<b>49 175</b>
<b>2e geboorte</b>										
Werkgever	-	-	1	7	6	1	-	-	-	15
Zelfstandige	-	-	146	938	667	99	11	-	1	1 862
Bediende	-	5	1 093	9 957	5 973	955	78	1	3	18 065
Arbeider	-	27	1 097	2 897	1 065	189	15	-	2	5 292
Helper	-	1	100	359	118	16	2	-	-	596
Zonder beroep	-	205	2 322	3 678	1 649	484	53	2	-	8 393
<b>Totaal</b>	<b>-</b>	<b>238</b>	<b>4 759</b>	<b>17 836</b>	<b>9 478</b>	<b>1 744</b>	<b>159</b>	<b>3</b>	<b>6</b>	<b>34 223</b>
<b>3e geboorte</b>										
Werkgever	-	-	-	1	-	-	-	-	-	1
Zelfstandige	-	-	14	199	370	125	8	-	1	717
Bediende	-	1	100	1 811	3 238	795	56	2	1	6 004
Arbeider	-	2	157	785	662	185	16	2	1	1 810
Helper	-	-	10	124	100	24	2	-	-	260
Zonder beroep	1	16	711	2 071	1 635	523	54	4	2	5 017
<b>Totaal</b>	<b>1</b>	<b>19</b>	<b>992</b>	<b>4 991</b>	<b>6 005</b>	<b>1 652</b>	<b>136</b>	<b>8</b>	<b>5</b>	<b>13 809</b>
<b>4e geboorte</b>										
Werkgever	-	-	-	-	-	-	-	-	-	-
Zelfstandige	-	-	1	23	122	58	6	-	-	210
Bediende	-	-	9	222	668	331	38	-	-	1 268
Arbeider	-	-	15	148	208	70	12	-	-	453
Helper	-	-	2	18	28	14	4	-	-	66
Zonder beroep	-	1	146	763	842	415	74	-	1	2 242
<b>Totaal</b>	<b>-</b>	<b>1</b>	<b>173</b>	<b>1 174</b>	<b>1 868</b>	<b>888</b>	<b>134</b>	<b>-</b>	<b>1</b>	<b>4 239</b>
<b>5e geboorte en meer</b>										
Werkgever	-	-	-	-	-	-	-	-	-	-
Zelfstandige	-	-	-	5	19	28	8	-	-	60
Bediende	-	-	3	23	120	135	33	1	-	315
Arbeider	-	-	4	35	88	52	13	1	-	193
Helper	-	-	-	5	15	10	6	-	-	36
Zonder beroep	-	1	32	365	850	737	228	25	-	2 238
<b>Totaal</b>	<b>-</b>	<b>1</b>	<b>39</b>	<b>433</b>	<b>1 092</b>	<b>962</b>	<b>288</b>	<b>27</b>	<b>-</b>	<b>2 842</b>
<b>Beroep onbekend</b>	<b>-</b>	<b>61</b>	<b>637</b>	<b>1 559</b>	<b>982</b>	<b>254</b>	<b>34</b>	<b>2</b>	<b>1</b>	<b>3 530</b>
<b>Algemeen totaal</b>	<b>4</b>	<b>1 963</b>	<b>21 465</b>	<b>49 168</b>	<b>26 920</b>	<b>7 203</b>	<b>1 019</b>	<b>50</b>	<b>26</b>	<b>107 818</b>

(1) Inclusief de wettige levend geboren kinderen maar levenloos aangegeven, exclusief de doodgeborenen

## HET HUIDIGE HUWELIJK EN DE SOCIALE STAND VAN DE OUDERS (1)

JAAR 1992

## A.- HET RIJK

RANG DER GEBORTEN EN SOCIALE STAND VAN DE MOEDER	Sociale stand van de vader							Totaal
	Werkgever	Zelfstan- dige	Bediende	Werkman	Helper	Zonder beroep	Beroep onbekend	
<b>1e geboorte</b>								
Werkgever	5	2	3	2	-	-	-	12
Zelfstandige	5	967	891	495	40	61	4	2 463
Bediende	24	3 046	14 954	7 930	78	404	41	26 477
Arbeider	6	475	1 524	6 409	34	283	34	8 765
Helper	3	572	54	121	13	4	1	768
Zonder beroep	15	1 294	2 282	5 311	46	1 670	72	10 690
<b>Totaal</b>	<b>58</b>	<b>6 356</b>	<b>19 708</b>	<b>20 268</b>	<b>211</b>	<b>2 422</b>	<b>152</b>	<b>49 175</b>
<b>2e geboorte</b>								
Werkgever	4	1	4	3	2	1	-	15
Zelfstandige	4	739	732	341	22	21	3	1 862
Bediende	33	2 214	10 668	4 946	28	151	25	18 065
Arbeider	3	309	987	3 855	19	100	19	5 292
Helper	4	453	52	77	7	3	-	596
Zonder beroep	11	1 263	2 118	4 100	30	823	48	8 393
<b>Totaal</b>	<b>59</b>	<b>4 979</b>	<b>14 561</b>	<b>13 322</b>	<b>108</b>	<b>1 099</b>	<b>95</b>	<b>34 223</b>
<b>3e geboorte</b>								
Werkgever	-	1	-	-	-	-	-	1
Zelfstandige	1	327	272	97	9	10	1	717
Bediende	8	861	3 703	1 353	6	49	24	6 004
Arbeider	-	100	323	1 314	3	59	11	1 810
Helper	1	218	16	21	1	2	1	260
Zonder beroep	11	709	1 205	2 477	12	575	28	5 017
<b>Totaal</b>	<b>21</b>	<b>2 216</b>	<b>5 519</b>	<b>5 262</b>	<b>31</b>	<b>695</b>	<b>65</b>	<b>13 809</b>
<b>4e geboorte</b>								
Werkgever	-	-	-	-	-	-	-	-
Zelfstandige	1	104	74	22	3	6	-	210
Bediende	1	194	782	267	1	19	4	1 268
Arbeider	-	30	70	321	1	29	2	453
Helper	-	58	2	6	-	-	-	66
Zonder beroep	3	266	532	1 123	4	299	15	2 242
<b>Totaal</b>	<b>5</b>	<b>652</b>	<b>1 460</b>	<b>1 739</b>	<b>9</b>	<b>353</b>	<b>21</b>	<b>4 239</b>
<b>5e geboorte en meer</b>								
Werkgever	-	-	-	-	-	-	-	-
Zelfstandige	-	29	17	10	-	3	1	60
Bediende	-	61	180	64	-	9	1	315
Arbeider	-	10	17	143	-	20	3	193
Helper	-	33	-	2	-	1	-	36
Zonder beroep	1	148	286	1 209	1	579	14	2 238
<b>Totaal</b>	<b>1</b>	<b>281</b>	<b>500</b>	<b>1 428</b>	<b>1</b>	<b>612</b>	<b>19</b>	<b>2 842</b>
<b>Beroep onbekend</b>	<b>2</b>	<b>23</b>	<b>61</b>	<b>68</b>	<b>-</b>	<b>18</b>	<b>3 358</b>	<b>3 530</b>
<b>Algemeen totaal</b>	<b>146</b>	<b>14 507</b>	<b>41 809</b>	<b>42 087</b>	<b>360</b>	<b>5 199</b>	<b>3 710</b>	<b>107 818</b>

Tabel 29.- WETTIGE GEBOORTEN NAAR DE LEEFTIJD VAN DE MOEDER, HUN RANG IN

B.- BRUSSELS GEWEST

RANG DER GEBOORTEN EN SOCIALE STAND VAN DE MOEDER	Leeftijd van de moeder									Totaal
	< 15 jaar	15 - 19 jaar	20 - 24 jaar	25 - 29 jaar	30 - 34 jaar	35 - 39 jaar	40 - 44 jaar	45 jaar en meer	Leeftijd niet vermeld	
<b>1e geboorte</b>										
Werkgever	-	-	-	-	-	-	-	-	-	-
Zelfstandige	-	2	27	109	81	24	3	-	-	246
Bediende	-	13	399	1 245	628	148	34	-	-	2 467
Arbeider	-	35	232	184	78	24	7	-	-	560
Helper	-	-	11	20	7	1	-	-	-	39
Zonder beroep	1	255	726	558	225	85	20	2	-	1 872
<b>Totaal</b>	<b>1</b>	<b>305</b>	<b>1 395</b>	<b>2 116</b>	<b>1 019</b>	<b>282</b>	<b>64</b>	<b>2</b>	-	<b>5 184</b>
<b>2e geboorte</b>										
Werkgever	-	-	-	-	-	-	-	-	-	-
Zelfstandige	-	-	6	58	78	17	1	-	-	160
Bediende	-	-	55	572	536	122	14	-	-	1 299
Arbeider	-	6	75	132	62	25	1	-	-	301
Helper	-	-	3	13	5	2	1	-	-	24
Zonder beroep	-	45	322	415	249	87	15	-	-	1 133
<b>Totaal</b>	-	<b>51</b>	<b>461</b>	<b>1 190</b>	<b>930</b>	<b>253</b>	<b>32</b>	-	-	<b>2 917</b>
<b>3e geboorte</b>										
Werkgever	-	-	-	-	-	-	-	-	-	-
Zelfstandige	-	-	1	6	29	22	-	-	-	58
Bediende	-	1	6	90	202	82	7	1	-	389
Arbeider	-	1	17	45	47	18	3	-	-	131
Helper	-	-	-	3	9	5	-	-	-	17
Zonder beroep	-	3	103	257	198	85	9	-	-	655
<b>Totaal</b>	-	<b>5</b>	<b>127</b>	<b>401</b>	<b>485</b>	<b>212</b>	<b>19</b>	<b>1</b>	-	<b>1 250</b>
<b>4e geboorte</b>										
Werkgever	-	-	-	-	-	-	-	-	-	-
Zelfstandige	-	-	-	3	7	4	1	-	-	15
Bediende	-	-	-	13	44	29	8	-	-	94
Arbeider	-	-	4	17	27	14	4	-	-	66
Helper	-	-	-	1	2	-	-	-	-	3
Zonder beroep	-	-	27	128	140	81	20	-	-	396
<b>Totaal</b>	-	-	<b>31</b>	<b>162</b>	<b>220</b>	<b>128</b>	<b>33</b>	-	-	<b>574</b>
<b>5e geboorte en meer</b>										
Werkgever	-	-	-	-	-	-	-	-	-	-
Zelfstandige	-	-	-	1	4	2	-	-	-	7
Bediende	-	-	-	-	9	14	4	-	-	27
Arbeider	-	-	-	3	27	22	6	1	-	59
Helper	-	-	-	-	-	-	-	-	-	-
Zonder beroep	-	-	4	85	241	231	74	11	-	646
<b>Totaal</b>	-	-	<b>4</b>	<b>89</b>	<b>281</b>	<b>269</b>	<b>84</b>	<b>12</b>	-	<b>739</b>
<b>Beroep onbekend</b>	-	4	22	36	25	17	5	-	-	109
<b>Algemeen totaal</b>	<b>1</b>	<b>365</b>	<b>2 040</b>	<b>3 994</b>	<b>2 960</b>	<b>1 161</b>	<b>237</b>	<b>15</b>	-	<b>10 773</b>

(1) Inclusief de wettige levend geboren kinderen maar levenloos aangegeven, exclusief de doodgeborenen

## HET HUIDIGE HUWELIJK EN DE SOCIALE STAND VAN DE OUDERS (1)

JAAR 1992

## B.- BRUSSELS GEWEST

RANG DER GEBOORTEN EN SOCIALE STAND VAN DE MOEDER	Sociale stand van de vader							Totaal
	Werkgever	Zelfstan- dige	Bediende	Werkman	Helper	Zonder beroep	Beroep onbekend	
<b>1e geboorte</b>								
Werkgever	-	-	-	-	-	-	-	-
Zelfstandige	1	98	100	28	2	16	1	246
Bediende	4	324	1 600	429	3	90	17	2 467
Arbeider	-	42	89	356	-	64	9	560
Helper	-	24	3	10	-	1	1	39
Zonder beroep	1	188	436	789	5	433	20	1 872
<b>Totaal</b>	<b>6</b>	<b>676</b>	<b>2 228</b>	<b>1 612</b>	<b>10</b>	<b>604</b>	<b>48</b>	<b>5 184</b>
<b>2e geboorte</b>								
Werkgever	-	-	-	-	-	-	-	-
Zelfstandige	-	73	73	11	-	2	1	160
Bediende	3	194	866	197	1	24	14	1 299
Arbeider	2	23	43	198	1	25	9	301
Helper	-	19	2	1	-	2	-	24
Zonder beroep	3	125	308	469	6	214	8	1 133
<b>Totaal</b>	<b>8</b>	<b>434</b>	<b>1 292</b>	<b>876</b>	<b>8</b>	<b>267</b>	<b>32</b>	<b>2 917</b>
<b>3e geboorte</b>								
Werkgever	-	-	-	-	-	-	-	-
Zelfstandige	-	29	19	2	3	5	-	58
Bediende	-	57	249	62	-	11	10	389
Arbeider	-	7	16	99	-	8	1	131
Helper	-	14	1	-	-	1	1	17
Zonder beroep	3	66	137	293	1	148	7	655
<b>Totaal</b>	<b>3</b>	<b>173</b>	<b>422</b>	<b>456</b>	<b>4</b>	<b>173</b>	<b>19</b>	<b>1 250</b>
<b>4e geboorte</b>								
Werkgever	-	-	-	-	-	-	-	-
Zelfstandige	-	6	5	2	-	2	-	15
Bediende	-	16	54	17	-	4	3	94
Arbeider	-	3	8	43	1	10	1	66
Helper	-	3	-	-	-	-	-	3
Zonder beroep	1	31	67	202	-	94	1	396
<b>Totaal</b>	<b>1</b>	<b>59</b>	<b>134</b>	<b>264</b>	<b>1</b>	<b>110</b>	<b>5</b>	<b>574</b>
<b>5e geboorte en meer</b>								
Werkgever	-	-	-	-	-	-	-	-
Zelfstandige	-	3	1	1	-	1	1	7
Bediende	-	7	10	7	-	3	-	27
Arbeider	-	2	7	43	-	6	1	59
Helper	-	-	-	-	-	-	-	-
Zonder beroep	-	30	56	385	-	174	1	646
<b>Totaal</b>	<b>-</b>	<b>42</b>	<b>74</b>	<b>436</b>	<b>-</b>	<b>184</b>	<b>3</b>	<b>739</b>
<b>Beroep onbekend</b>	<b>-</b>	<b>7</b>	<b>23</b>	<b>8</b>	<b>-</b>	<b>1</b>	<b>70</b>	<b>109</b>
<b>Algemeen totaal</b>	<b>18</b>	<b>1 391</b>	<b>4 173</b>	<b>3 652</b>	<b>23</b>	<b>1 339</b>	<b>177</b>	<b>10 773</b>

Tabel 29.- WETTIGE GEBOORTEN NAAR DE LEEFTIJD VAN DE MOEDER, HUN RANG IN

## C.- VLAAMS GEWEST

RANG DER GEBOORTEN EN SOCIALE STAND VAN DE MOEDER	Leeftijd van de moeder									Totaal
	< 15 jaar	15 - 19 jaar	20 - 24 jaar	25 - 29 jaar	30 - 34 jaar	35 - 39 jaar	40 - 44 jaar	45 jaar en meer	Leeftijd niet vermeld	
<b>1e geboorte</b>										
Werkgever	-	-	2	4	2	1	-	-	-	9
Zelfstandige	-	8	339	878	274	47	13	-	-	1 559
Bediende	-	49	3 579	9 562	2 753	447	42	5	5	16 442
Arbeider	-	141	2 788	2 723	595	124	14	-	3	6 388
Helper	-	4	208	246	60	9	3	-	1	531
Zonder beroep	2	552	1 765	1 358	542	173	35	-	1	4 428
<b>Totaal</b>	<b>2</b>	<b>754</b>	<b>8 681</b>	<b>14 771</b>	<b>4 226</b>	<b>801</b>	<b>107</b>	<b>5</b>	<b>10</b>	<b>29 357</b>
<b>2e geboorte</b>										
Werkgever	-	-	1	5	4	1	-	-	-	11
Zelfstandige	-	-	92	645	402	54	4	-	1	1 198
Bediende	-	4	658	6 654	3 739	508	33	-	3	11 599
Arbeider	-	12	798	2 173	733	100	10	-	2	3 828
Helper	-	-	63	261	76	9	-	-	-	409
Zonder beroep	-	92	1 056	1 865	819	199	18	2	-	4 051
<b>Totaal</b>	<b>-</b>	<b>108</b>	<b>2 668</b>	<b>11 603</b>	<b>5 773</b>	<b>871</b>	<b>65</b>	<b>2</b>	<b>6</b>	<b>21 096</b>
<b>3e geboorte</b>										
Werkgever	-	-	-	1	-	-	-	-	-	1
Zelfstandige	-	-	9	127	237	66	4	-	1	444
Bediende	-	-	55	1 161	2 027	405	27	-	-	3 675
Arbeider	-	1	103	555	413	89	7	2	1	1 171
Helper	-	-	3	82	53	13	2	-	-	153
Zonder beroep	1	6	341	940	771	225	25	2	2	2 313
<b>Totaal</b>	<b>1</b>	<b>7</b>	<b>511</b>	<b>2 866</b>	<b>3 501</b>	<b>798</b>	<b>65</b>	<b>4</b>	<b>4</b>	<b>7 757</b>
<b>4e geboorte</b>										
Werkgever	-	-	-	-	-	-	-	-	-	-
Zelfstandige	-	-	-	13	77	32	2	-	-	124
Bediende	-	-	6	126	405	166	16	-	-	719
Arbeider	-	-	7	84	123	26	3	-	-	243
Helper	-	-	1	12	14	3	1	-	-	31
Zonder beroep	-	-	73	357	362	187	26	-	1	1 006
<b>Totaal</b>	<b>-</b>	<b>-</b>	<b>87</b>	<b>592</b>	<b>981</b>	<b>414</b>	<b>48</b>	<b>-</b>	<b>1</b>	<b>2 123</b>
<b>5e geboorte en meer</b>										
Werkgever	-	-	-	-	-	-	-	-	-	-
Zelfstandige	-	-	-	4	7	14	3	-	-	28
Bediende	-	-	2	12	69	59	20	-	-	162
Arbeider	-	-	1	21	46	16	1	-	-	85
Helper	-	-	-	2	6	5	2	-	-	15
Zonder beroep	-	1	19	172	360	336	112	9	-	1 009
<b>Totaal</b>	<b>-</b>	<b>1</b>	<b>22</b>	<b>211</b>	<b>488</b>	<b>430</b>	<b>138</b>	<b>9</b>	<b>-</b>	<b>1 299</b>
<b>Beroep onbekend</b>	<b>-</b>	<b>34</b>	<b>352</b>	<b>1 118</b>	<b>717</b>	<b>182</b>	<b>20</b>	<b>1</b>	<b>1</b>	<b>2 425</b>
<b>Algemeen totaal</b>	<b>3</b>	<b>904</b>	<b>12 321</b>	<b>31 161</b>	<b>15 686</b>	<b>3 496</b>	<b>443</b>	<b>21</b>	<b>22</b>	<b>64 057</b>

(1) Inclusief de wettige levend geboren kinderen maar levenloos aangegeven, exclusief de doodgeborenen



## HET HUIDIGE HUWELIJK EN DE SOCIALE STAND VAN DE OUDERS (1)

JAAR 1992

## C.- VLAAMS GEWEST

RANG DER GEBOORTEN EN SOCIALE STAND VAN DE MOEDER	Sociale stand van de vader							Totaal
	Werkgever	Zelfstan- dige	Bediende	Werkman	Helper	Zonder beroep	Beroep onbekend	
<b>1e geboorte</b>								
Werkgever	3	1	3	2	-	-	-	9
Zelfstandige	3	608	549	344	26	28	1	1 559
Bediende	17	1 825	9 123	5 244	54	170	9	16 442
Arbeider	6	340	1 062	4 795	30	138	17	6 388
Helper	3	392	40	85	9	2	-	531
Zonder beroep	7	715	841	2 295	32	512	26	4 428
<b>Totaal</b>	<b>39</b>	<b>3 881</b>	<b>11 618</b>	<b>12 765</b>	<b>151</b>	<b>850</b>	<b>53</b>	<b>29 357</b>
<b>2e geboorte</b>								
Werkgever	3	-	3	2	2	1	-	11
Zelfstandige	3	472	452	246	15	9	1	1 198
Bediende	22	1 372	6 782	3 332	23	63	5	11 599
Arbeider	1	220	714	2 830	14	44	5	3 828
Helper	4	305	40	55	5	-	-	409
Zonder beroep	7	814	937	1 997	17	258	21	4 051
<b>Totaal</b>	<b>40</b>	<b>3 183</b>	<b>8 928</b>	<b>8 462</b>	<b>76</b>	<b>375</b>	<b>32</b>	<b>21 096</b>
<b>3e geboorte</b>								
Werkgever	-	1	-	-	-	-	-	1
Zelfstandige	-	194	179	61	5	4	1	444
Bediende	6	516	2 288	835	3	20	7	3 675
Arbeider	-	65	218	851	3	27	7	1 171
Helper	1	128	10	13	-	1	-	153
Zonder beroep	5	403	542	1 153	6	194	10	2 313
<b>Totaal</b>	<b>12</b>	<b>1 307</b>	<b>3 237</b>	<b>2 913</b>	<b>17</b>	<b>246</b>	<b>25</b>	<b>7 757</b>
<b>4e geboorte</b>								
Werkgever	-	-	-	-	-	-	-	-
Zelfstandige	1	66	39	13	1	4	-	124
Bediende	1	100	452	158	1	6	1	719
Arbeider	-	16	41	177	-	9	-	243
Helper	-	27	1	3	-	-	-	31
Zonder beroep	2	140	267	488	4	97	8	1 006
<b>Totaal</b>	<b>4</b>	<b>349</b>	<b>800</b>	<b>839</b>	<b>6</b>	<b>116</b>	<b>9</b>	<b>2 123</b>
<b>5e geboorte en meer</b>								
Werkgever	-	-	-	-	-	-	-	-
Zelfstandige	-	13	8	6	-	1	-	28
Bediende	-	26	104	28	-	3	1	162
Arbeider	-	4	5	69	-	5	2	85
Helper	-	13	-	1	-	1	-	15
Zonder beroep	1	89	141	526	1	246	5	1 009
<b>Totaal</b>	<b>1</b>	<b>145</b>	<b>258</b>	<b>630</b>	<b>1</b>	<b>256</b>	<b>8</b>	<b>1 299</b>
<b>Beroep onbekend</b>	<b>1</b>	<b>6</b>	<b>12</b>	<b>15</b>	<b>-</b>	<b>1</b>	<b>2 390</b>	<b>2 425</b>
<b>Algemeen totaal</b>	<b>97</b>	<b>8 871</b>	<b>24 853</b>	<b>25 624</b>	<b>251</b>	<b>1 844</b>	<b>2 517</b>	<b>64 057</b>

Tabel 29.- WETTIGE GEBOORTEN NAAR DE LEEFTIJD VAN DE MOEDER, HUN RANG IN

D.- WAALS GEWEST

RANG DER GEBOORTEN EN SOCIALE STAND VAN DE MOEDER	Leeftijd van de moeder									Totaal
	< 15 jaar	15 - 19 jaar	20 - 24 jaar	25 - 29 jaar	30 - 34 jaar	35 - 39 jaar	40 - 44 jaar	45 jaar en meer	Leeftijd niet vermeld	
<b>1e geboorte</b>										
Werkgever	-	-	-	1	2	-	-	-	-	3
Zelfstandige	-	1	148	315	152	34	8	-	-	658
Bediende	-	44	1 955	3 888	1 317	321	40	1	2	7 568
Arbeider	-	43	732	695	253	79	15	-	-	1 817
Helper	-	3	78	87	22	7	1	-	-	198
Zonder beroep	-	493	1 876	1 302	504	179	33	2	1	4 390
<b>Totaal</b>	-	<b>584</b>	<b>4 789</b>	<b>6 288</b>	<b>2 250</b>	<b>620</b>	<b>97</b>	<b>3</b>	<b>3</b>	<b>14 634</b>
<b>2e geboorte</b>										
Werkgever	-	-	-	2	2	-	-	-	-	4
Zelfstandige	-	-	48	235	187	28	6	-	-	504
Bediende	-	1	380	2 731	1 698	325	31	1	-	5 167
Arbeider	-	9	224	592	270	64	4	-	-	1 163
Helper	-	1	34	85	37	5	1	-	-	163
Zonder beroep	-	68	944	1 398	581	198	20	-	-	3 209
<b>Totaal</b>	-	<b>79</b>	<b>1 630</b>	<b>5 043</b>	<b>2 775</b>	<b>620</b>	<b>62</b>	<b>1</b>	-	<b>10 210</b>
<b>3e geboorte</b>										
Werkgever	-	-	-	-	-	-	-	-	-	-
Zelfstandige	-	-	4	66	104	37	4	-	-	215
Bediende	-	-	39	560	1 009	308	22	1	1	1 940
Arbeider	-	-	37	185	202	78	6	-	-	508
Helper	-	-	7	39	38	6	-	-	-	90
Zonder beroep	-	7	267	874	666	213	20	2	-	2 049
<b>Totaal</b>	-	<b>7</b>	<b>354</b>	<b>1 724</b>	<b>2 019</b>	<b>642</b>	<b>52</b>	<b>3</b>	<b>1</b>	<b>4 802</b>
<b>4e geboorte</b>										
Werkgever	-	-	-	-	-	-	-	-	-	-
Zelfstandige	-	-	1	7	38	22	3	-	-	71
Bediende	-	-	3	83	219	136	14	-	-	455
Arbeider	-	-	4	47	58	30	5	-	-	144
Helper	-	-	1	5	12	11	3	-	-	32
Zonder beroep	-	1	46	278	340	147	28	-	-	840
<b>Totaal</b>	-	<b>1</b>	<b>55</b>	<b>420</b>	<b>667</b>	<b>346</b>	<b>53</b>	-	-	<b>1 542</b>
<b>5e geboorte en meer</b>										
Werkgever	-	-	-	-	-	-	-	-	-	-
Zelfstandige	-	-	-	-	8	12	5	-	-	25
Bediende	-	-	1	11	42	62	9	1	-	126
Arbeider	-	-	3	11	15	14	6	-	-	49
Helper	-	-	-	3	9	5	4	-	-	21
Zonder beroep	-	-	9	108	249	170	42	5	-	583
<b>Totaal</b>	-	-	<b>13</b>	<b>133</b>	<b>323</b>	<b>263</b>	<b>66</b>	<b>6</b>	-	<b>804</b>
<b>Beroep onbekend</b>	-	<b>23</b>	<b>263</b>	<b>405</b>	<b>240</b>	<b>55</b>	<b>9</b>	<b>1</b>	-	<b>996</b>
<b>Algemeen totaal</b>	-	<b>694</b>	<b>7 104</b>	<b>14 013</b>	<b>8 274</b>	<b>2 546</b>	<b>339</b>	<b>14</b>	<b>4</b>	<b>32 988</b>

(1) Inclusief de wettige levend geboren kinderen maar levenloos aangegeven, exclusief de doodgeborenen

## HET HUIDIGE HUWELIJK EN DE SOCIALE STAND VAN DE OUDERS (1)

JAAR 1992

## D.- WAALS GEWEST

RANG DER GEBOORTEN EN SOCIALE STAND VAN DE MOEDER	Sociale stand van de vader							Totaal
	Werkgever	Zelfstan- dige	Bediende	Werkman	Helper	Zonder beroep	Beroep onbekend	
<b>1e geboorte</b>								
Werkgever	2	1	-	-	-	-	-	3
Zelfstandige	1	261	242	123	12	17	2	658
Bediende	3	897	4 231	2 257	21	144	15	7 568
Arbeider	-	93	373	1 258	4	81	8	1 817
Helper	-	156	11	26	4	1	-	198
Zonder beroep	7	391	1 005	2 227	9	725	26	4 390
<b>Totaal</b>	<b>13</b>	<b>1 799</b>	<b>5 862</b>	<b>5 891</b>	<b>50</b>	<b>968</b>	<b>51</b>	<b>14 634</b>
<b>2e geboorte</b>								
Werkgever	1	1	1	1	-	-	-	4
Zelfstandige	1	194	207	84	7	10	1	504
Bediende	8	648	3 020	1 417	4	64	6	5 167
Arbeider	-	66	230	827	4	31	5	1 163
Helper	-	129	10	21	2	1	-	163
Zonder beroep	1	324	873	1 634	7	351	19	3 209
<b>Totaal</b>	<b>11</b>	<b>1 362</b>	<b>4 341</b>	<b>3 984</b>	<b>24</b>	<b>457</b>	<b>31</b>	<b>10 210</b>
<b>3e geboorte</b>								
Werkgever	-	-	-	-	-	-	-	-
Zelfstandige	1	104	74	34	1	1	-	215
Bediende	2	288	1 166	456	3	18	7	1 940
Arbeider	-	28	89	364	-	24	3	508
Helper	-	76	5	8	1	-	-	90
Zonder beroep	3	240	526	1 031	5	233	11	2 049
<b>Totaal</b>	<b>6</b>	<b>736</b>	<b>1 860</b>	<b>1 893</b>	<b>10</b>	<b>276</b>	<b>21</b>	<b>4 802</b>
<b>4e geboorte</b>								
Werkgever	-	-	-	-	-	-	-	-
Zelfstandige	-	32	30	7	2	-	-	71
Bediende	-	78	276	92	-	9	-	455
Arbeider	-	11	21	101	-	10	1	144
Helper	-	28	1	3	-	-	-	32
Zonder beroep	-	95	198	433	-	108	6	840
<b>Totaal</b>	<b>-</b>	<b>244</b>	<b>526</b>	<b>636</b>	<b>2</b>	<b>127</b>	<b>7</b>	<b>1 542</b>
<b>5e geboorte en meer</b>								
Werkgever	-	-	-	-	-	-	-	-
Zelfstandige	-	13	8	3	-	1	-	25
Bediende	-	28	66	29	-	3	-	126
Arbeider	-	4	5	31	-	9	-	49
Helper	-	20	-	1	-	-	-	21
Zonder beroep	-	29	89	298	-	159	8	583
<b>Totaal</b>	<b>-</b>	<b>94</b>	<b>168</b>	<b>362</b>	<b>-</b>	<b>172</b>	<b>8</b>	<b>804</b>
<b>Beroep onbekend</b>	<b>1</b>	<b>10</b>	<b>26</b>	<b>45</b>	<b>-</b>	<b>16</b>	<b>898</b>	<b>996</b>
<b>Algemeen totaal</b>	<b>31</b>	<b>4 245</b>	<b>12 783</b>	<b>12 811</b>	<b>86</b>	<b>2 016</b>	<b>1 016</b>	<b>32 988</b>

Tabel 30.- WETTIGE GEBORTEN NAAR HUN RANG IN HET HUIDIGE HUWELIJK EN  
NAAR HET BEROEP VAN DE VADER (1)

JAAR 1992

## A.- HET RIJK

BEROEP EN SOCIALE STAND VAN DE VADER	Rang der geboorten rekening houdend met de vorige (al dan niet overleden) levend geboren kinderen									
	1ste	2de	3de	4de	5de	6de	7de	8ste	9de en +	Totaal
<b>Personen die een wetenschap- pelijk of een vrij beroep uitoefenen, technici e.d.</b>										
Werkgevers	5	8	1	-	-	-	-	-	-	14
Zelfstandigen	1 309	1 116	622	154	35	20	7	1	1	3 265
Bedienden	6 150	4 804	2 024	513	119	37	9	12	8	13 676
Arbeiders	286	181	77	19	5	1	-	-	-	569
Helpers	9	5	-	-	-	-	-	-	-	14
<b>Totaal</b>	<b>7 759</b>	<b>6 114</b>	<b>2 724</b>	<b>686</b>	<b>159</b>	<b>58</b>	<b>16</b>	<b>13</b>	<b>9</b>	<b>17 538</b>
<b>Bedrijfsleiders, eigenaars, uitbaters, directeurs en hoger administratief kaderpersoneel</b>										
Werkgevers	32	27	13	5	-	1	-	-	-	78
Zelfstandigen	816	599	259	83	22	5	3	3	4	1 794
Bedienden	637	453	206	77	19	3	-	-	-	1 395
Helpers	5	1	1	-	-	-	-	-	-	7
<b>Totaal</b>	<b>1 490</b>	<b>1 080</b>	<b>479</b>	<b>165</b>	<b>41</b>	<b>9</b>	<b>3</b>	<b>3</b>	<b>4</b>	<b>3 274</b>
<b>Bureelbedienden</b>										
Bedienden	2 171	1 582	613	164	43	12	4	2	-	4 591
Helpers	2	2	1	-	-	-	-	-	-	5
<b>Totaal</b>	<b>2 173</b>	<b>1 584</b>	<b>614</b>	<b>164</b>	<b>43</b>	<b>12</b>	<b>4</b>	<b>2</b>	<b>-</b>	<b>4 596</b>
<b>Handelaars, personeel in de han- del, verkopers en soortgelijken</b>										
Werkgevers	10	10	3	-	-	-	-	-	-	23
Zelfstandigen	2 151	1 584	556	169	41	21	11	7	8	4 548
Bedienden	847	557	184	49	12	5	2	2	-	1 658
Arbeiders	29	16	2	1	-	1	-	-	-	49
Helpers	99	42	10	3	-	-	-	-	-	154
<b>Totaal</b>	<b>3 136</b>	<b>2 209</b>	<b>755</b>	<b>222</b>	<b>53</b>	<b>27</b>	<b>13</b>	<b>9</b>	<b>8</b>	<b>6 432</b>
<b>Landbouwers, vissers, houthakkers e.d.</b>										
Werkgevers	2	-	1	-	-	-	-	-	-	3
Zelfstandigen	740	668	423	120	39	6	4	1	-	2 001
Bedienden	14	6	6	-	-	-	-	-	-	26
Arbeiders	230	137	56	12	9	3	1	-	1	449
Helpers	41	29	13	1	-	-	-	-	-	84
<b>Totaal</b>	<b>1 027</b>	<b>840</b>	<b>499</b>	<b>133</b>	<b>48</b>	<b>9</b>	<b>5</b>	<b>1</b>	<b>1</b>	<b>2 563</b>
<b>Mijnwerkers, groeuarbeiders e.d.</b>										
Werkgevers	-	-	-	-	-	-	-	-	-	-
Zelfstandigen	2	2	-	-	-	-	-	-	-	4
Arbeiders	51	57	32	14	9	6	5	3	-	177
Helpers	-	-	-	-	-	-	-	-	-	-
<b>Totaal</b>	<b>53</b>	<b>59</b>	<b>32</b>	<b>14</b>	<b>9</b>	<b>6</b>	<b>5</b>	<b>3</b>	<b>-</b>	<b>181</b>

(1) Inclusief de wettige levend geboren kinderen maar levenloos aangegeven, exclusief de doodgeborenen

Tabel 30.- WETTIGE GEBOORTEN NAAR HUN RANG IN HET HUIDIGE HUWELIJK EN  
NAAR HET BEROEP VAN DE VADER (1) (vervolg)

JAAR 1992

## A.- HET RIJK

BEROEP EN SOCIALE STAND VAN DE VADER	Rang der geboorten rekening houdend met de vorige (al dan niet overleden) levend geboren kinderen									
	1ste	2de	3de	4de	5de	6de	7de	8ste	9de en +	Totaal
<b>Beroepen in de transport- en communicatiebedrijven</b>										
Werkgevers	2	-	1	-	-	-	-	-	-	3
Zelfstandigen	102	75	19	4	-	-	-	-	1	201
Bedienden	415	339	138	39	13	4	2	1	1	952
Arbeiders	1 513	1 153	484	172	53	27	15	5	7	3 429
Helpers	-	-	-	-	-	-	-	-	-	-
<b>Totaal</b>	<b>2 032</b>	<b>1 567</b>	<b>642</b>	<b>215</b>	<b>66</b>	<b>31</b>	<b>17</b>	<b>6</b>	<b>9</b>	<b>4 585</b>
<b>Ambachtslieden, vak- en fabrieksarbeiders en handlangers n.e.g.</b>										
Werkgevers	8	13	2	-	-	-	-	-	-	23
Zelfstandigen	1 042	823	304	109	22	9	2	1	1	2 313
Bedienden	387	265	108	25	2	3	1	2	1	794
Arbeiders	11 231	7 545	2 934	927	338	150	75	49	56	23 305
Helpers	41	18	5	3	-	1	-	-	-	68
<b>Totaal</b>	<b>12 709</b>	<b>8 664</b>	<b>3 353</b>	<b>1 064</b>	<b>362</b>	<b>163</b>	<b>78</b>	<b>52</b>	<b>58</b>	<b>26 503</b>
<b>Beroepen in de dienstver- lenende, sport- en ontspan- ningsbedrijven</b>										
Werkgevers	-	1	1	-	-	-	-	-	-	2
Zelfstandigen	200	124	37	13	1	4	1	-	-	380
Bedienden	965	707	246	74	16	4	7	2	-	2 021
Arbeiders	764	357	169	62	29	18	5	4	3	1 411
Helpers	11	7	-	2	-	-	-	-	-	20
<b>Totaal</b>	<b>1 940</b>	<b>1 196</b>	<b>453</b>	<b>151</b>	<b>46</b>	<b>26</b>	<b>13</b>	<b>6</b>	<b>3</b>	<b>3 834</b>
<b>Beroepsmilitairen</b>										
Bedienden	1 186	853	259	75	12	5	2	-	-	2 392
<b>Totaal</b>	<b>1 186</b>	<b>853</b>	<b>259</b>	<b>75</b>	<b>12</b>	<b>5</b>	<b>2</b>	<b>-</b>	<b>-</b>	<b>2 392</b>
<b>Beroepsbevolking waarvan het beroep onbekend is</b>										
Werkgevers	-	-	-	-	-	-	-	-	-	-
Zelfstandigen	1	-	-	-	-	-	-	-	-	1
Bedienden	6 954	5 020	1 743	452	97	13	12	5	8	14 304
Arbeiders	6 189	3 895	1 521	535	253	110	71	63	61	12 698
Helpers	3	4	1	-	-	-	-	-	-	8
<b>Totaal</b>	<b>13 147</b>	<b>8 919</b>	<b>3 265</b>	<b>987</b>	<b>350</b>	<b>123</b>	<b>83</b>	<b>68</b>	<b>69</b>	<b>27 011</b>
Personen zonder beroep	2 427	1 101	699	356	228	130	92	70	96	5 199
Beroep onbekend	1 819	1 155	469	155	55	28	11	7	11	3 710
<b>Algemeen totaal</b>	<b>50 898</b>	<b>35 341</b>	<b>14 243</b>	<b>4 387</b>	<b>1 472</b>	<b>627</b>	<b>342</b>	<b>240</b>	<b>268</b>	<b>107 818</b>

(1) Inclusief de wettige levend geboren kinderen maar levenloos aangegeven, exclusief de doodgeborenen

Tabel 30.- WETTIGE GEBORTEN NAAR HUN RANG IN HET HUIDIGE HUWELIJK EN  
NAAR HET BEROEP VAN DE VADER (1)

JAAR 1992

## B.- BRUSSELS GEWEST

BEROEP EN SOCIALE STAND VAN DE VADER	Rang der geboorten rekening houdend met de vorige (al dan niet overleden) levend geboren kinderen									
	1ste	2de	3de	4de	5de	6de	7de	8ste	9de en +	Totaal
<b>Personen die een wetenschap- pelijk of een vrij beroep uitoefenen, technici e.d.</b>										
Werkgevers	-	-	-	-	-	-	-	-	-	-
Zelfstandigen	233	156	70	19	2	1	3	-	-	484
Bedienden	758	450	146	53	15	5	1	3	1	1 432
Arbeiders	35	12	4	4	3	-	-	-	-	58
Helpers	-	1	-	-	-	-	-	-	-	1
<b>Totaal</b>	<b>1 026</b>	<b>619</b>	<b>220</b>	<b>76</b>	<b>20</b>	<b>6</b>	<b>4</b>	<b>3</b>	<b>1</b>	<b>1 975</b>
<b>Bedrijfsleiders, eigenaars, uitbaters, directeurs en hoger administratief kaderpersoneel</b>										
Werkgevers	6	6	3	1	-	-	-	-	-	16
Zelfstandigen	176	94	37	10	3	-	-	2	1	323
Bedienden	229	128	55	23	10	3	-	-	-	448
Helpers	-	-	-	-	-	-	-	-	-	-
<b>Totaal</b>	<b>411</b>	<b>228</b>	<b>95</b>	<b>34</b>	<b>13</b>	<b>3</b>	<b>-</b>	<b>2</b>	<b>1</b>	<b>787</b>
<b>Bureelbedienden</b>										
Bedienden	345	191	73	24	6	4	1	-	-	644
Helpers	-	-	-	-	-	-	-	-	-	-
<b>Totaal</b>	<b>345</b>	<b>191</b>	<b>73</b>	<b>24</b>	<b>6</b>	<b>4</b>	<b>1</b>	<b>-</b>	<b>-</b>	<b>644</b>
<b>Handelaars, personeel in de han- del, verkopers en soortgelijken</b>										
Werkgevers	-	1	-	-	-	-	-	-	-	1
Zelfstandigen	162	112	42	16	10	5	2	3	2	354
Bedienden	111	60	15	2	2	1	-	-	-	191
Arbeiders	5	1	-	-	-	1	-	-	-	7
Helpers	4	-	3	-	-	-	-	-	-	7
<b>Totaal</b>	<b>282</b>	<b>174</b>	<b>60</b>	<b>18</b>	<b>12</b>	<b>7</b>	<b>2</b>	<b>3</b>	<b>2</b>	<b>560</b>
<b>Landbouwers, vissers, houthakkers e.d.</b>										
Werkgevers	-	-	-	-	-	-	-	-	-	-
Zelfstandigen	1	1	1	1	2	-	-	-	-	6
Bedienden	2	-	-	-	-	-	-	-	-	2
Arbeiders	14	4	1	-	1	2	-	-	-	22
Helpers	4	-	-	-	-	-	-	-	-	4
<b>Totaal</b>	<b>21</b>	<b>5</b>	<b>2</b>	<b>1</b>	<b>3</b>	<b>2</b>	<b>-</b>	<b>-</b>	<b>-</b>	<b>34</b>
<b>Mijnwerkers, groeuarbeiders e.d.</b>										
Werkgevers	-	-	-	-	-	-	-	-	-	-
Zelfstandigen	-	-	-	-	-	-	-	-	-	-
Arbeiders	1	1	-	-	-	-	1	1	-	4
Helpers	-	-	-	-	-	-	-	-	-	-
<b>Totaal</b>	<b>1</b>	<b>1</b>	<b>-</b>	<b>-</b>	<b>-</b>	<b>-</b>	<b>1</b>	<b>1</b>	<b>-</b>	<b>4</b>

(1) Inclusief de wettige levend geboren kinderen maar levenloos aangegeven, exclusief de doodgeborenen

Tabel 30.- WETTIGE GEBOORTEN NAAR HUN RANG IN HET HUIDIGE HUWELIJK EN  
NAAR HET BEROEP VAN DE VADER (1) (vervolg)

JAAR 1992

## B.- BRUSSELS GEWEST

BEROEP EN SOCIALE STAND VAN DE VADER	Rang der geboorten rekening houdend met de vorige (al dan niet overleden) levend geboren kinderen									
	1ste	2de	3de	4de	5de	6de	7de	8ste	9de en +	Totaal
<b>Beroepen in de transport- en communicatiebedrijven</b>										
Werkgevers	-	-	-	-	-	-	-	-	-	-
Zelfstandigen	9	9	3	1	-	-	-	-	1	23
Bedienden	41	17	11	2	3	2	1	-	-	77
Arbeiders	121	72	53	33	24	14	5	1	4	327
Helpers	-	-	-	-	-	-	-	-	-	-
<b>Totaal</b>	<b>171</b>	<b>98</b>	<b>67</b>	<b>36</b>	<b>27</b>	<b>16</b>	<b>6</b>	<b>1</b>	<b>5</b>	<b>427</b>
<b>Ambachtslieden, vak- en fabrieksarbeiders en handlangers n.e.g.</b>										
Werkgevers	-	-	-	-	-	-	-	-	-	-
Zelfstandigen	80	50	15	9	3	-	1	-	-	158
Bedienden	53	19	11	3	-	1	-	1	-	88
Arbeiders	729	405	198	122	79	41	25	21	21	1 641
Helpers	-	2	1	-	-	-	-	-	-	3
<b>Totaal</b>	<b>862</b>	<b>476</b>	<b>225</b>	<b>134</b>	<b>82</b>	<b>42</b>	<b>26</b>	<b>22</b>	<b>21</b>	<b>1 890</b>
<b>Beroepen in de dienstver- lenende, sport- en ontspan- ningsbedrijven</b>										
Werkgevers	-	1	-	-	-	-	-	-	-	1
Zelfstandigen	19	13	7	3	1	-	-	-	-	43
Bedienden	89	49	18	6	2	1	-	-	-	165
Arbeiders	230	99	61	27	20	10	5	3	1	456
Helpers	2	3	-	1	-	-	-	-	-	6
<b>Totaal</b>	<b>340</b>	<b>165</b>	<b>86</b>	<b>37</b>	<b>23</b>	<b>11</b>	<b>5</b>	<b>3</b>	<b>1</b>	<b>671</b>
<b>Beroepsmilitairen</b>										
Bedienden	57	27	13	2	1	-	-	-	-	100
<b>Totaal</b>	<b>57</b>	<b>27</b>	<b>13</b>	<b>2</b>	<b>1</b>	<b>-</b>	<b>-</b>	<b>-</b>	<b>-</b>	<b>100</b>
<b>Beroepsbevolking waarvan het beroep onbekend is</b>										
Werkgevers	-	-	-	-	-	-	-	-	-	-
Zelfstandigen	-	-	-	-	-	-	-	-	-	-
Bedienden	549	360	83	24	9	-	-	-	1	1 026
Arbeiders	480	283	140	79	56	28	26	26	19	1 137
Helpers	-	2	-	-	-	-	-	-	-	2
<b>Totaal</b>	<b>1 029</b>	<b>645</b>	<b>223</b>	<b>103</b>	<b>65</b>	<b>28</b>	<b>26</b>	<b>26</b>	<b>20</b>	<b>2 165</b>
Personen zonder beroep	604	268	173	110	62	40	34	23	25	1 339
Beroep onbekend	77	55	28	9	5	1	-	1	1	177
<b>Algemeen totaal</b>	<b>5 226</b>	<b>2 952</b>	<b>1 265</b>	<b>584</b>	<b>319</b>	<b>160</b>	<b>105</b>	<b>85</b>	<b>77</b>	<b>10 773</b>

(1) Inclusief de wettige levend geboren kinderen maar levenloos aangegeven, exclusief de doodgeborenen

Tabel 30.- WETTIGE GEBOORTEN NAAR HUN RANG IN HET HUIDIGE HUWELIJK EN  
NAAR HET BEROEP VAN DE VADER (1)

JAAR 1992

## C.- VLAAMS GEWEST

BEROEP EN SOCIALE STAND VAN DE VADER	Rang der geboorten rekening houdend met de vorige (al dan niet overleden) levend geboren kinderen									
	1ste	2de	3de	4de	5de	6de	7de	8ste	9de en +	Totaal
<b>Personen die een wetenschappelijk of een vrij beroep uitoefenen, technici e.d.</b>										
Werkgevers	5	4	1	-	-	-	-	-	-	10
Zelfstandigen	682	633	347	84	19	12	2	1	1	1 781
Bedienden	3 512	2 812	1 211	286	61	23	6	5	4	7 920
Arbeiders	134	80	43	6	1	-	-	-	-	264
Helpers	4	4	-	-	-	-	-	-	-	8
<b>Totaal</b>	<b>4 337</b>	<b>3 533</b>	<b>1 602</b>	<b>376</b>	<b>81</b>	<b>35</b>	<b>8</b>	<b>6</b>	<b>5</b>	<b>9 983</b>
<b>Bedrijfsleiders, eigenaars, uitbaters, directeurs en hoger administratief kaderpersoneel</b>										
Werkgevers	14	15	4	4	-	1	-	-	-	38
Zelfstandigen	267	230	101	27	7	1	1	1	3	638
Bedienden	247	201	84	31	6	-	-	-	-	569
Helpers	1	1	-	-	-	-	-	-	-	2
<b>Totaal</b>	<b>529</b>	<b>447</b>	<b>189</b>	<b>62</b>	<b>13</b>	<b>2</b>	<b>1</b>	<b>1</b>	<b>3</b>	<b>1 247</b>
<b>Bureelbedienden</b>										
Bedienden	944	757	267	60	18	3	-	2	-	2 051
Helpers	-	-	1	-	-	-	-	-	-	1
<b>Totaal</b>	<b>944</b>	<b>757</b>	<b>268</b>	<b>60</b>	<b>18</b>	<b>3</b>	<b>-</b>	<b>2</b>	<b>-</b>	<b>2 052</b>
<b>Handelaars, personeel in de handel, verkopers en soortgelijken</b>										
Werkgevers	9	8	3	-	-	-	-	-	-	20
Zelfstandigen	1 539	1 159	370	104	27	13	8	3	5	3 228
Bedienden	482	331	115	31	5	1	2	2	-	969
Arbeiders	10	6	-	-	-	-	-	-	-	16
Helpers	82	36	6	1	-	-	-	-	-	125
<b>Totaal</b>	<b>2 122</b>	<b>1 540</b>	<b>494</b>	<b>136</b>	<b>32</b>	<b>14</b>	<b>10</b>	<b>5</b>	<b>5</b>	<b>4 358</b>
<b>Landbouwers, vissers, houthakkers e.d.</b>										
Werkgevers	2	-	1	-	-	-	-	-	-	3
Zelfstandigen	497	492	266	70	19	3	3	-	-	1 350
Bedienden	4	4	1	-	-	-	-	-	-	9
Arbeiders	141	80	35	9	4	-	-	-	1	270
Helpers	24	17	7	1	-	-	-	-	-	49
<b>Totaal</b>	<b>668</b>	<b>593</b>	<b>310</b>	<b>80</b>	<b>23</b>	<b>3</b>	<b>3</b>	<b>-</b>	<b>1</b>	<b>1 681</b>
<b>Mijnwerkers, groeuarbeiders e.d.</b>										
Werkgevers	-	-	-	-	-	-	-	-	-	-
Zelfstandigen	2	-	-	-	-	-	-	-	-	2
Arbeiders	37	38	26	9	8	4	3	2	-	127
Helpers	-	-	-	-	-	-	-	-	-	-
<b>Totaal</b>	<b>39</b>	<b>38</b>	<b>26</b>	<b>9</b>	<b>8</b>	<b>4</b>	<b>3</b>	<b>2</b>	<b>-</b>	<b>129</b>

(1) Inclusief de wettige levend geboren kinderen maar levenloos aangegeven, exclusief de doodgeborenen



Tabel 30.- WETTIGE GEBOORTEN NAAR HUN RANG IN HET HUIDIGE HUWELIJK EN  
NAAR HET BEROEP VAN DE VADER (1) (vervolg)

JAAR 1992

## C.- VLAAMS GEWEST

BEROEP EN SOCIALE STAND VAN DE VADER	Rang der geboorten rekening houdend met de vorige (al dan niet overleden) levend geboren kinderen									
	1ste	2de	3de	4de	5de	6de	7de	8ste	9de en +	Totaal
<b>Beroepen in de transport- en communicatiebedrijven</b>										
Werkgevers	2	-	1	-	-	-	-	-	-	3
Zelfstandigen	70	42	13	3	-	-	-	-	-	128
Bedienden	220	174	66	22	8	1	-	1	1	493
Arbeiders	949	743	263	81	17	5	8	-	2	2 068
Helpers	-	-	-	-	-	-	-	-	-	-
<b>Totaal</b>	<b>1 241</b>	<b>959</b>	<b>343</b>	<b>106</b>	<b>25</b>	<b>6</b>	<b>8</b>	<b>1</b>	<b>3</b>	<b>2 692</b>
<b>Ambachtslieden, vak- en fabrieksarbeiders en handlangers n.e.g.</b>										
Werkgevers	8	13	1	-	-	-	-	-	-	22
Zelfstandigen	696	554	191	54	7	4	-	1	1	1 508
Bedienden	178	135	48	12	2	1	-	-	1	377
Arbeiders	7 195	4 940	1 676	444	141	63	35	20	27	14 541
Helpers	31	14	3	3	-	1	-	-	-	52
<b>Totaal</b>	<b>8 108</b>	<b>5 656</b>	<b>1 919</b>	<b>513</b>	<b>150</b>	<b>69</b>	<b>35</b>	<b>21</b>	<b>29</b>	<b>16 500</b>
<b>Beroepen in de dienstver- lenende, sport- en ontspan- ningsbedrijven</b>										
Werkgevers	-	-	1	-	-	-	-	-	-	1
Zelfstandigen	128	78	20	7	-	2	1	-	-	236
Bedienden	566	419	134	38	11	3	2	-	-	1 173
Arbeiders	338	156	72	18	2	6	-	1	1	594
Helpers	7	3	-	1	-	-	-	-	-	11
<b>Totaal</b>	<b>1 039</b>	<b>656</b>	<b>227</b>	<b>64</b>	<b>13</b>	<b>11</b>	<b>3</b>	<b>1</b>	<b>1</b>	<b>2 015</b>
<b>Beroepsmilitairen</b>										
Bedienden	629	483	119	35	6	2	1	-	-	1 275
<b>Totaal</b>	<b>629</b>	<b>483</b>	<b>119</b>	<b>35</b>	<b>6</b>	<b>2</b>	<b>1</b>	<b>-</b>	<b>-</b>	<b>1 275</b>
<b>Beroepsbevolking waarvan het beroep onbekend is</b>										
Werkgevers	-	-	-	-	-	-	-	-	-	-
Zelfstandigen	-	-	-	-	-	-	-	-	-	-
Bedienden	4 840	3 619	1 193	285	55	6	8	4	7	10 017
Arbeiders	3 968	2 422	800	273	117	63	34	30	37	7 744
Helpers	2	1	-	-	-	-	-	-	-	3
<b>Totaal</b>	<b>8 810</b>	<b>6 042</b>	<b>1 993</b>	<b>558</b>	<b>172</b>	<b>69</b>	<b>42</b>	<b>34</b>	<b>44</b>	<b>17 764</b>
Personen zonder beroep	850	375	246	116	78	58	35	29	57	1 844
Beroep onbekend	1 222	795	315	106	36	21	8	5	9	2 517
<b>Algemeen totaal</b>	<b>30 538</b>	<b>21 874</b>	<b>8 051</b>	<b>2 221</b>	<b>655</b>	<b>297</b>	<b>157</b>	<b>107</b>	<b>157</b>	<b>64 057</b>

(1) Inclusief de wettige levend geboren kinderen maar levenloos aangegeven, exclusief de doodgeborenen

Tabel 30.- WETTIGE GEBORTEN NAAR HUN RANG IN HET HUIDIGE HUWELIJK EN  
NAAR HET BEROEP VAN DE VADER (1)

JAAR 1992

D.- WAALS GEWEST

BEROEP EN SOCIALE STAND VAN DE VADER	Rang der geboorten rekening houdend met de vorige (al dan niet overleden) levend geboren kinderen									
	1ste	2de	3de	4de	5de	6de	7de	8ste	9de en +	Totaal
<b>Personen die een wetenschap- pelijk of een vrij beroep uitoefenen, technici e.d.</b>										
Werkgevers	-	4	-	-	-	-	-	-	-	4
Zelfstandigen	394	327	205	51	14	7	2	-	-	1 000
Bedienden	1 880	1 542	667	174	43	9	2	4	3	4 324
Arbeiders	117	89	30	9	1	1	-	-	-	247
Helpers	5	-	-	-	-	-	-	-	-	5
<b>Totaal</b>	<b>2 396</b>	<b>1 962</b>	<b>902</b>	<b>234</b>	<b>58</b>	<b>17</b>	<b>4</b>	<b>4</b>	<b>3</b>	<b>5 580</b>
<b>Bedrijfsleiders, eigenaars, uitbaters, directeuren en hoger administratief kaderpersoneel</b>										
Werkgevers	12	6	6	-	-	-	-	-	-	24
Zelfstandigen	373	275	121	46	12	4	2	-	-	833
Bedienden	161	124	67	23	3	-	-	-	-	378
Helpers	4	-	1	-	-	-	-	-	-	5
<b>Totaal</b>	<b>550</b>	<b>405</b>	<b>195</b>	<b>69</b>	<b>15</b>	<b>4</b>	<b>2</b>	<b>-</b>	<b>-</b>	<b>1 240</b>
<b>Bureelbedienden</b>										
Bedienden	882	634	273	80	19	5	3	-	-	1 896
Helpers	2	2	-	-	-	-	-	-	-	4
<b>Totaal</b>	<b>884</b>	<b>636</b>	<b>273</b>	<b>80</b>	<b>19</b>	<b>5</b>	<b>3</b>	<b>-</b>	<b>-</b>	<b>1 900</b>
<b>Handelaars, personeel in de han- del, verkopers en soortgelijken</b>										
Werkgevers	1	1	-	-	-	-	-	-	-	2
Zelfstandigen	450	313	144	49	4	3	1	1	1	966
Bedienden	254	166	54	16	5	3	-	-	-	498
Arbeiders	14	9	2	1	-	-	-	-	-	26
Helpers	13	6	1	2	-	-	-	-	-	22
<b>Totaal</b>	<b>732</b>	<b>495</b>	<b>201</b>	<b>68</b>	<b>9</b>	<b>6</b>	<b>1</b>	<b>1</b>	<b>1</b>	<b>1 514</b>
<b>Landbouwers, vissers, houthakkers e.d.</b>										
Werkgevers	-	-	-	-	-	-	-	-	-	-
Zelfstandigen	242	175	156	49	18	3	1	1	-	645
Bedienden	8	2	5	-	-	-	-	-	-	15
Arbeiders	75	53	20	3	4	1	1	-	-	157
Helpers	13	12	6	-	-	-	-	-	-	31
<b>Totaal</b>	<b>338</b>	<b>242</b>	<b>187</b>	<b>52</b>	<b>22</b>	<b>4</b>	<b>2</b>	<b>1</b>	<b>-</b>	<b>848</b>
<b>Mijnwerkers, groeewerkers e.d.</b>										
Werkgevers	-	-	-	-	-	-	-	-	-	-
Zelfstandigen	-	2	-	-	-	-	-	-	-	2
Arbeiders	13	18	6	5	1	2	1	-	-	46
Helpers	-	-	-	-	-	-	-	-	-	-
<b>Totaal</b>	<b>13</b>	<b>20</b>	<b>6</b>	<b>5</b>	<b>1</b>	<b>2</b>	<b>1</b>	<b>-</b>	<b>-</b>	<b>48</b>

(1) Inclusief de wettige levend geboren kinderen maar levenloos aangegeven, exclusief de doodgeborenen

Tabel 30.- WETTIGE GEBOORTEN NAAR HUN RANG IN HET HUIDIGE HUWELIJK EN  
NAAR HET BEROEP VAN DE VADER (1) (vervolg)

JAAR 1992

## D.- WAALS GEWEST

BEROEP EN SOCIALE STAND VAN DE VADER	Rang der geboorten rekening houdend met de vorige (al dan niet overleden) levend geboren kinderen									
	1ste	2de	3de	4de	5de	6de	7de	8ste	9de en +	Totaal
<b>Beroepen in de transport- en communicatiebedrijven</b>										
Werkgevers	-	-	-	-	-	-	-	-	-	-
Zelfstandigen	23	24	3	-	-	-	-	-	-	50
Bedienden	154	148	61	15	2	1	1	-	-	382
Arbeiders	443	338	168	58	12	8	2	4	1	1 034
Helpers	-	-	-	-	-	-	-	-	-	-
<b>Totaal</b>	<b>620</b>	<b>510</b>	<b>232</b>	<b>73</b>	<b>14</b>	<b>9</b>	<b>3</b>	<b>4</b>	<b>1</b>	<b>1 466</b>
<b>Ambachtslieden, vak- en fabrieksarbeiders en handlangers n.e.g.</b>										
Werkgevers	-	-	1	-	-	-	-	-	-	1
Zelfstandigen	266	219	98	46	12	5	1	-	-	647
Bedienden	156	111	49	10	-	1	1	1	-	329
Arbeiders	3 307	2 200	1 060	361	118	46	15	8	8	7 123
Helpers	10	2	1	-	-	-	-	-	-	13
<b>Totaal</b>	<b>3 739</b>	<b>2 532</b>	<b>1 209</b>	<b>417</b>	<b>130</b>	<b>52</b>	<b>17</b>	<b>9</b>	<b>8</b>	<b>8 113</b>
<b>Beroepen in de dienstver- lenende, sport- en ontspan- ningsbedrijven</b>										
Werkgevers	-	-	-	-	-	-	-	-	-	-
Zelfstandigen	53	33	10	3	-	2	-	-	-	101
Bedienden	310	239	94	30	3	-	5	2	-	683
Arbeiders	196	102	36	17	7	2	-	-	1	361
Helpers	2	1	-	-	-	-	-	-	-	3
<b>Totaal</b>	<b>561</b>	<b>375</b>	<b>140</b>	<b>50</b>	<b>10</b>	<b>4</b>	<b>5</b>	<b>2</b>	<b>1</b>	<b>1 148</b>
<b>Beroepsmilitairen</b>										
Bedienden	500	343	127	38	5	3	1	-	-	1 017
<b>Totaal</b>	<b>500</b>	<b>343</b>	<b>127</b>	<b>38</b>	<b>5</b>	<b>3</b>	<b>1</b>	<b>-</b>	<b>-</b>	<b>1 017</b>
<b>Beroepsbevolking waarvan het beroep onbekend is</b>										
Werkgevers	-	-	-	-	-	-	-	-	-	-
Zelfstandigen	1	-	-	-	-	-	-	-	-	1
Bedienden	1 565	1 041	467	143	33	7	4	1	-	3 261
Arbeiders	1 741	1 190	581	183	80	19	11	7	5	3 817
Helpers	1	1	1	-	-	-	-	-	-	3
<b>Totaal</b>	<b>3 308</b>	<b>2 232</b>	<b>1 049</b>	<b>326</b>	<b>113</b>	<b>26</b>	<b>15</b>	<b>8</b>	<b>5</b>	<b>7 082</b>
Personen zonder beroep	973	458	280	130	88	32	23	18	14	2 016
Beroep onbekend	520	305	126	40	14	6	3	1	1	1 016
<b>Algemeen totaal</b>	<b>15 134</b>	<b>10 515</b>	<b>4 927</b>	<b>1 582</b>	<b>498</b>	<b>170</b>	<b>80</b>	<b>48</b>	<b>34</b>	<b>32 988</b>

(1) Inclusief de wettige levend geboren kinderen maar levenloos aangegeven, exclusief de doodgeborenen

**Tabel 31.- WETTIGE GEBOORTEN NAAR HET GESLACHT EN HUN RANG IN HET HUIDIGE  
HUWELIJK EN VOLGENS HET GESLACHT VAN HET VOORGAANDE LEVEND GEBOREN KIND (1)**

JAAR 1992

Geslacht van het pasgeboren kind en rang van de geboorte, rekening houdend met de vorige (al dan niet overleden) levend geboren kinderen			Geslacht van het voorgaande levend geboren kind	
Rang	Geslacht	Aantal	Mannelijk	Vrouwelijk
2e geboorte	Mannelijk	18 070	9 250	8 820
	Vrouwelijk	17 271	8 786	8 485
3e geboorte	Mannelijk	7 286	3 801	3 485
	Vrouwelijk	6 957	3 564	3 393
4e geboorte	Mannelijk	2 291	1 175	1 116
	Vrouwelijk	2 096	1 116	980
5e geboorte	Mannelijk	745	377	368
	Vrouwelijk	727	369	358
6e geboorte	Mannelijk	332	176	156
	Vrouwelijk	295	162	133
7e geboorte	Mannelijk	167	88	79
	Vrouwelijk	175	81	94
8e geboorte	Mannelijk	125	67	58
	Vrouwelijk	115	53	62
9e geboorte en meer	Mannelijk	126	71	55
	Vrouwelijk	142	60	82
<b>Totaal</b>	<b>Mannelijk</b>	<b>29 142</b>	<b>15 005</b>	<b>14 137</b>
	<b>Vrouwelijk</b>	<b>27 778</b>	<b>14 191</b>	<b>13 587</b>
<b>Algemeen totaal</b>		<b>56 920</b>	<b>29 196</b>	<b>27 724</b>

(1) Inclusief de wettige levend geboren maar levenloos aangegeven kinderen, exclusief de doodgeborenen

Tabel 32.- GEBOORTEN NAAR DE MAAND VAN DE BEVALLING,  
PER PROVINCIE EN GEWEST (1)

JAAR 1992

PROVINCIES	Janu- ari	Febru- ari	Maart	April	Mei	Juni	Juli	Augus- tus	Sep- tember	Okto- ber	No- vem- ber	De- cem- ber	Totaal
Antwerpen	1 698	1 685	1 732	1 644	1 682	1 639	1 838	1 660	1 678	1 636	1 484	1 555	19 931
Brabant	2 508	2 339	2 428	2 357	2 441	2 481	2 561	2 507	2 403	2 428	2 179	2 295	28 927
Henegouwen	1 275	1 261	1 344	1 314	1 251	1 278	1 294	1 350	1 360	1 304	1 263	1 276	15 570
Luik	1 063	1 107	1 063	1 002	1 051	1 049	1 188	1 020	1 066	994	963	984	12 550
Limburg	888	793	844	844	791	774	828	775	805	730	655	708	9 435
Luxemburg	286	273	260	249	255	280	299	261	281	291	256	265	3 256
Namen	534	452	472	439	481	495	505	490	472	443	431	462	5 676
Oost- Vlaanderen	1 344	1 303	1 372	1 294	1 328	1 342	1 391	1 316	1 340	1 292	1 132	1 228	15 682
West- Vlaanderen	1 180	1 147	1 216	1 227	1 122	1 110	1 191	1 173	1 209	1 100	1 007	1 065	13 747
<b>Het Rijk</b>	<b>10 776</b>	<b>10 360</b>	<b>10 731</b>	<b>10 370</b>	<b>10 402</b>	<b>10 448</b>	<b>11 095</b>	<b>10 552</b>	<b>10 614</b>	<b>10 218</b>	<b>9 370</b>	<b>9 838</b>	<b>124 774</b>
<b>Brussels gewest</b>	<b>1 178</b>	<b>1 127</b>	<b>1 127</b>	<b>1 111</b>	<b>1 104</b>	<b>1 161</b>	<b>1 224</b>	<b>1 134</b>	<b>1 164</b>	<b>1 150</b>	<b>1 045</b>	<b>1 105</b>	<b>13 630</b>
<b>Vlaams gewest</b>	<b>6 077</b>	<b>5 809</b>	<b>6 121</b>	<b>5 941</b>	<b>5 900</b>	<b>5 835</b>	<b>6 242</b>	<b>5 957</b>	<b>5 918</b>	<b>5 684</b>	<b>5 128</b>	<b>5 424</b>	<b>70 036</b>
<b>Waals gewest</b>	<b>3 521</b>	<b>3 424</b>	<b>3 483</b>	<b>3 318</b>	<b>3 398</b>	<b>3 452</b>	<b>3 629</b>	<b>3 461</b>	<b>3 532</b>	<b>3 384</b>	<b>3 197</b>	<b>3 309</b>	<b>41 108</b>

Tabel 33.- GEBOORTEN NAAR DE PLAATS VAN DE BEVALLING,  
PER PROVINCIE EN GEWEST (1)

JAAR 1992

PLAATS VAN DE BEVALLING	*	Ant- werpen	Bra- bant	Hene- gouwen	Luik	Lim- burg	Luxem- burg	Namen	Oost- Vlaan- deren	West- Vlaan- deren	Rijk	Brus- sels gewest	Vlaams gewest	Waals gewest
Thuis	W	145	66	27	23	101	4	12	103	75	556	9	473	74
	O	55	27	12	7	7	1	4	35	5	153	11	115	27
	T	200	93	39	30	108	5	16	138	80	709	20	588	101
Woning van een particulier	W	8	3	2	4	1	3	1	6	7	35	1	24	10
	O	2	3	-	2	-	1	-	5	1	14	1	10	3
	T	10	6	2	6	1	4	1	11	8	49	2	34	13
Kraam- inrichting	W	8 155	19 314	10 925	8 645	3 561	2 758	4 485	12 251	11 873	81 967	9 378	42 537	30 052
	O	1 013	4 031	3 017	2 246	151	418	951	1 180	870	13 877	2 560	3 985	7 332
	T	9 168	23 345	13 942	10 891	3 712	3 176	5 436	13 431	12 743	95 844	11 938	46 522	37 384
Hospitaal	W	9 553	4 832	1 187	1 337	5 319	60	172	1 934	843	25 237	1 385	21 005	2 847
	O	997	648	398	284	290	10	50	163	64	2 904	283	1 865	756
	T	10 550	5 480	1 585	1 621	5 609	70	222	2 097	907	28 141	1 668	22 870	3 603
Andere plaatsen	W	3	1	2	1	3	1	-	3	9	23	-	18	5
	O	-	2	-	1	2	-	1	2	-	8	2	4	2
	T	3	3	2	2	5	1	1	5	9	31	2	22	7
<b>Algemeem totaal</b>		<b>19 931</b>	<b>28 927</b>	<b>15 570</b>	<b>12 550</b>	<b>9 435</b>	<b>3 256</b>	<b>5 676</b>	<b>15 682</b>	<b>13 747</b>	<b>124 774</b>	<b>13 630</b>	<b>70 036</b>	<b>41 108</b>

\* W = Wettige geboorten  
O = Onwettige geboorten  
T = Totaal

(1) Inclusief de wettige levend geboren maar levenloos aangegeven kinderen, exclusief de doodgeborenen

Tabel 34.- GEBOORTEN NAAR DE NATIONALITEIT VAN DE OUDERS (VOOR HET HUWELIJK)

ARRONDISSEMENTEN, PROVINCIES EN GEWESTEN	Wettige geboorten							
	Belgische vader en moeder		Belgische vader en vreemde moeder		Vreemde vader en belgische moeder		Vreemde vader en moeder	
	Jongens	Meisjes	Jongens	Meisjes	Jongens	Meisjes	Jongens	Meisjes
Antwerpen	4 115	3 908	137	143	234	225	755	706
Mechelen	1 472	1 487	37	16	27	24	129	134
Turnhout	2 061	1 946	44	32	70	53	49	60
<b>Antwerpen</b>	<b>7 648</b>	<b>7 341</b>	<b>218</b>	<b>191</b>	<b>331</b>	<b>302</b>	<b>933</b>	<b>900</b>
Brussel-Hoofdstad	2 300	2 213	360	347	456	426	2 413	2 258
Halle-Vilvoorde	2 407	2 301	60	60	112	91	176	149
Leuven	2 203	2 193	36	41	45	35	105	90
Nijvel	1 380	1 347	66	69	86	83	168	140
<b>Brabant</b>	<b>8 290</b>	<b>8 054</b>	<b>522</b>	<b>517</b>	<b>699</b>	<b>635</b>	<b>2 862</b>	<b>2 637</b>
Aat	324	288	2	8	13	9	10	8
Charleroi	1 343	1 320	138	115	218	197	363	370
Bergen	803	833	66	61	100	93	226	192
Moeskroen	249	235	30	34	49	34	23	20
Zinnik	637	608	29	29	81	67	123	144
Thuin	546	542	33	25	63	48	60	42
Doornik	583	547	29	27	38	30	21	17
<b>Henegouwen</b>	<b>4 485</b>	<b>4 373</b>	<b>327</b>	<b>299</b>	<b>562</b>	<b>478</b>	<b>826</b>	<b>793</b>
Hoei	422	392	9	17	18	20	15	15
Luik	1 922	1 789	139	126	272	273	525	532
Verviers	1 279	1 181	56	41	59	87	128	129
Borgworm	285	247	5	4	7	8	3	5
<b>Luik</b>	<b>3 908</b>	<b>3 609</b>	<b>209</b>	<b>188</b>	<b>356</b>	<b>388</b>	<b>671</b>	<b>681</b>
Hasselt	1 809	1 674	40	35	78	77	313	311
Maaseik	1 225	1 080	35	33	57	52	103	104
Tongeren	812	784	32	38	47	51	80	115
<b>Limburg</b>	<b>3 846</b>	<b>3 538</b>	<b>107</b>	<b>106</b>	<b>182</b>	<b>180</b>	<b>496</b>	<b>530</b>
Aarlen	248	222	25	19	21	17	8	12
Bastenaken	238	241	3	2	2	3	4	6
Marche-en-Famenne	291	241	6	10	2	2	11	5
Neufchâteau	328	290	12	7	5	3	4	6
Virton	248	210	17	11	25	10	2	9
<b>Luxemburg</b>	<b>1 353</b>	<b>1 204</b>	<b>63</b>	<b>49</b>	<b>55</b>	<b>35</b>	<b>29</b>	<b>38</b>
Dinant	496	495	14	15	8	19	15	10
Namen	1 370	1 287	47	41	57	64	79	64
Philippeville	280	270	9	6	6	10	4	4
<b>Namen</b>	<b>2 146</b>	<b>2 052</b>	<b>70</b>	<b>62</b>	<b>71</b>	<b>93</b>	<b>98</b>	<b>78</b>
Aalst	1 247	1 198	10	9	17	18	26	25
Dendermonde	925	931	5	12	12	9	45	38
Eeklo	401	372	9	6	10	8	1	6
Gent	2 447	2 349	26	41	43	54	197	187
Oudenaarde	601	553	5	4	9	8	19	24
Sint-Niklaas	1 078	1 012	29	25	30	36	96	84
<b>Oost-Vlaanderen</b>	<b>6 699</b>	<b>6 415</b>	<b>84</b>	<b>97</b>	<b>121</b>	<b>133</b>	<b>384</b>	<b>364</b>
Brugge	1 512	1 369	19	17	21	21	17	17
Diksmuide	296	279	1	-	3	2	-	1
Ieper	645	586	6	2	7	12	8	7
Kortrijk	1 631	1 547	4	11	18	12	43	31
Oostende	598	639	11	16	14	10	14	12
Roeselare	825	765	9	4	7	5	7	6
Tielt	524	516	2	5	3	7	6	8
Veurne	291	325	5	10	4	7	2	5
<b>West-Vlaanderen</b>	<b>6 322</b>	<b>6 026</b>	<b>57</b>	<b>65</b>	<b>77</b>	<b>76</b>	<b>97</b>	<b>87</b>
<b>Het Rijk</b>	<b>44 697</b>	<b>42 612</b>	<b>1 657</b>	<b>1 574</b>	<b>2 454</b>	<b>2 320</b>	<b>6 396</b>	<b>6 108</b>
<b>Brussels gewest</b>	<b>2 300</b>	<b>2 213</b>	<b>360</b>	<b>347</b>	<b>456</b>	<b>426</b>	<b>2 413</b>	<b>2 258</b>
<b>Vlaams gewest</b>	<b>29 125</b>	<b>27 814</b>	<b>562</b>	<b>560</b>	<b>868</b>	<b>817</b>	<b>2 191</b>	<b>2 120</b>
<b>Waaals gewest</b>	<b>13 272</b>	<b>12 585</b>	<b>735</b>	<b>667</b>	<b>1 130</b>	<b>1 077</b>	<b>1 792</b>	<b>1 730</b>

(1) Inclusief de wettige levend geboren maar levenloos aangegeven kinderen, exclusief de doodgeborenen

## PER ARRONDISSEMENT, PROVINCIE EN GEWEST (1)

JAAR 1992

Onwettige geboorten								Totaal		Algemeen totaal
Belgische moeder weduwe		Vreemde moeder weduwe		Belgische moeder		Vreemde moeder		Jongens	Meisjes	
Jongens	Meisjes	Jongens	Meisjes	Jongens	Meisjes	Jongens	Meisjes	Jongens	Meisjes	
10	10	3	3	700	635	58	72	6 012	5 702	11 714
3	2	-	-	140	152	7	6	1 815	1 821	3 636
5	4	-	1	135	109	4	8	2 368	2 213	4 581
18	16	3	4	975	896	69	86	10 195	9 736	19 931
6	9	7	5	1 070	1 082	343	335	6 955	6 675	13 630
2	5	1	-	337	316	43	34	3 138	2 956	6 094
1	6	2	-	188	179	12	11	2 592	2 555	5 147
5	3	-	-	332	323	23	31	2 060	1 996	4 056
14	23	10	5	1 927	1 900	421	411	14 745	14 182	28 927
5	3	-	-	120	82	9	2	483	400	883
8	10	2	2	520	523	67	53	2 659	2 590	5 249
7	10	1	1	335	273	44	41	1 582	1 504	3 086
1	2	-	-	60	50	17	16	429	391	820
2	2	-	-	200	187	17	16	1 089	1 053	2 142
5	7	-	-	157	177	14	12	878	853	1 731
5	4	-	-	167	152	17	22	860	799	1 659
33	38	3	3	1 559	1 444	185	162	7 980	7 590	15 570
2	2	-	-	122	119	11	7	599	572	1 171
11	10	-	1	711	713	96	99	3 676	3 543	7 219
6	6	-	3	226	229	27	25	1 781	1 701	3 482
2	1	-	-	56	47	2	6	360	318	678
21	19	-	4	1 115	1 108	136	137	6 416	6 134	12 550
6	2	1	-	102	109	8	11	2 357	2 219	4 576
-	-	1	-	43	29	1	9	1 465	1 307	2 772
1	2	-	1	48	57	12	7	1 032	1 055	2 087
7	4	2	1	193	195	21	27	4 854	4 581	9 435
2	-	-	-	43	35	5	8	352	313	665
3	-	-	-	26	27	1	-	277	279	556
1	-	-	-	50	47	4	2	365	307	672
2	1	-	-	43	40	2	3	396	350	746
3	1	1	-	36	37	3	4	335	282	617
11	2	1	-	198	186	15	17	1 725	1 531	3 256
1	2	-	-	96	88	10	9	640	638	1 278
3	5	1	-	336	279	14	16	1 907	1 756	3 663
2	-	1	-	64	73	3	3	369	366	735
6	7	2	-	496	440	27	28	2 916	2 760	5 676
3	2	-	-	112	90	3	3	1 418	1 345	2 763
-	1	-	-	55	70	1	1	1 043	1 062	2 105
1	-	-	-	40	40	2	4	464	436	900
8	4	-	-	333	285	10	16	3 064	2 936	6 000
1	2	-	-	36	42	5	4	676	637	1 313
-	2	-	1	87	103	7	11	1 327	1 274	2 601
13	11	-	1	663	630	28	39	7 992	7 690	15 682
3	7	-	-	125	131	7	6	1 704	1 568	3 272
1	-	-	-	15	8	-	-	316	290	606
1	1	-	-	32	27	1	1	700	636	1 336
6	2	-	-	88	68	8	5	1 798	1 676	3 474
3	4	-	-	112	104	3	2	755	787	1 542
2	1	-	-	41	22	1	-	892	803	1 695
1	-	-	-	17	13	-	-	553	549	1 102
1	1	-	-	39	28	-	2	342	378	720
18	16	-	-	469	401	20	16	7 060	6 687	13 747
141	136	21	18	7 595	7 200	922	923	63 883	60 891	124 774
6	9	7	5	1 070	1 082	343	335	6 955	6 675	13 630
59	58	8	6	2 825	2 617	193	213	35 831	34 205	70 036
76	69	6	7	3 700	3 501	386	375	21 097	20 011	41 108

Tabel 35.- BEVALLINGEN VAN MEERLINGEN NAAR DE LEEFTIJD VAN DE MOEDER,  
HET GESLACHT VAN DE KINDEREN EN HUN LEVENSVATBAARHEID

JAAR 1992

GEBORTE- JAAR VAN DE MOEDER	LEEFTIJD VAN DE MOEDER IN VERSTREKEN JAREN	Aantal bevallingen						Aantal kinderen uit dubbele bevallingen					
		Tweelingen				Drie- lingen	Vier- lingen en meer	Levendgeboren		Doodgeboren		Totaal	
		Twee jongens	Twee meisjes	Jongen en meisje	Totaal			Jongens	Meisjes	Jongens	Meisjes		
	< 15	-	-	-	-	-	-	-	-	-	-	-	-
1977	15	-	-	-	-	-	-	-	-	-	-	-	-
1976	15	-	-	-	-	-	-	-	-	-	-	-	-
1976	16	-	-	-	-	-	-	-	-	-	-	-	-
1975	16	-	-	-	-	-	-	-	-	-	-	-	-
1975	17	-	2	-	2	-	-	-	4	-	-	-	4
1974	17	1	1	-	2	-	-	2	2	-	-	-	4
1974	18	-	-	1	1	-	-	1	1	-	-	-	2
1973	18	5	1	1	7	-	-	11	3	-	-	-	14
1973	19	2	3	-	5	-	-	4	6	-	-	-	10
1972	19	3	2	2	7	-	-	8	6	-	-	-	14
	<b>Totaal</b>	<b>11</b>	<b>9</b>	<b>4</b>	<b>24</b>	-	-	<b>26</b>	<b>22</b>	-	-	-	<b>48</b>
1972	20	6	3	3	12	-	-	13	9	2	-	-	24
1971	20	3	5	6	14	1	-	12	16	-	-	-	28
1971	21	5	5	-	10	-	-	10	10	-	-	-	20
1970	21	5	9	5	19	-	-	15	23	-	-	-	38
1970	22	12	13	6	31	1	-	30	31	-	1	-	62
1969	22	5	11	8	24	-	-	18	30	-	-	-	48
1969	23	11	14	6	31	1	-	27	33	1	1	-	62
1968	23	14	12	15	41	-	-	42	38	1	1	-	82
1968	24	14	19	15	48	-	1	42	53	1	-	-	96
1967	24	28	17	27	72	-	1	77	61	6	-	-	144
	<b>Totaal</b>	<b>103</b>	<b>108</b>	<b>91</b>	<b>302</b>	<b>3</b>	<b>2</b>	<b>286</b>	<b>304</b>	<b>11</b>	<b>3</b>	-	<b>604</b>
1967	25	18	15	21	54	5	-	57	50	-	1	-	108
1966	25	29	21	26	76	1	1	83	68	1	-	-	152
1966	26	28	30	28	86	2	-	84	88	-	-	-	172
1965	26	22	29	22	73	3	-	63	80	3	-	-	146
1965	27	23	28	31	82	4	-	73	84	4	3	-	164
1964	27	25	19	23	67	4	-	72	61	1	-	-	134
1964	28	29	35	28	92	6	-	86	97	-	1	-	184
1963	28	21	29	28	78	3	-	69	86	1	-	-	156
1963	29	36	41	30	107	4	-	98	110	4	2	-	214
1962	29	20	30	34	84	4	-	73	88	1	6	-	168
	<b>Totaal</b>	<b>251</b>	<b>277</b>	<b>271</b>	<b>799</b>	<b>36</b>	<b>1</b>	<b>758</b>	<b>812</b>	<b>15</b>	<b>13</b>	-	<b>1 598</b>
1962	30	31	24	28	83	2	-	90	75	-	1	-	166
1961	30	16	12	27	55	5	-	59	50	-	1	-	110
1961	31	18	28	23	69	3	-	59	77	-	2	-	138
1960	31	19	21	29	69	4	-	67	69	-	2	-	138
1960	32	23	9	18	50	2	-	64	35	-	1	-	100
1959	32	21	22	16	59	2	-	58	57	-	3	-	118
1959	33	8	18	20	46	2	-	35	53	1	3	-	92
1958	33	12	7	12	31	2	-	36	26	-	-	-	62
1958	34	18	15	13	46	-	-	49	41	-	2	-	92
1957	34	12	13	12	37	2	-	33	37	3	1	-	74
	<b>Totaal</b>	<b>178</b>	<b>169</b>	<b>198</b>	<b>545</b>	<b>24</b>	-	<b>550</b>	<b>520</b>	<b>4</b>	<b>16</b>	-	<b>1 090</b>



Tabel 35.- BEVALLINGEN VAN MEERLINGEN NAAR DE LEEFTIJD VAN DE MOEDER,  
HET GESLACHT VAN DE KINDEREN EN HUN LEVENSVATBAARHEID (vervolg)

JAAR 1992

GEBORTE- JAAR VAN DE MOEDER	LEEFTIJD VAN DE MOEDER IN VERSTREKEN JAREN	Aantal bevallingen						Aantal kinderen uit dubbele bevallingen				
		Tweelingen				Drie- lingen	Vier- lingen en meer	Levendgeboren		Doodgeboren		Totaal
		Twee jongens	Twee meisjes	Jongen en meisje	Totaal			Jongens	Meisjes	Jongens	Meisjes	
1957	35	7	7	16	30	2	-	29	28	1	2	60
1956	35	5	7	7	19	1	-	17	19	-	2	38
1956	36	9	10	8	27	-	-	24	28	2	-	54
1955	36	7	4	9	20	-	-	23	17	-	-	40
1955	37	6	5	14	25	-	-	26	22	-	2	50
1954	37	5	3	5	13	1	-	15	11	-	-	26
1954	38	3	4	5	12	-	-	11	12	-	1	24
1953	38	4	-	3	7	-	-	10	3	1	-	14
1953	39	2	1	3	6	-	-	7	4	-	1	12
1952	39	3	3	1	7	-	-	7	7	-	-	14
	<b>Totaal</b>	<b>51</b>	<b>44</b>	<b>71</b>	<b>166</b>	<b>4</b>	<b>-</b>	<b>169</b>	<b>151</b>	<b>4</b>	<b>8</b>	<b>332</b>
1952	40	-	-	3	3	-	-	3	3	-	-	6
1951	40	1	2	1	4	-	-	3	5	-	-	8
1951	41	1	2	-	3	-	-	2	4	-	-	6
1950	41	2	2	-	4	-	-	4	4	-	-	8
1950	42	-	-	-	-	-	-	-	-	-	-	-
1949	42	-	-	-	-	-	-	-	-	-	-	-
1949	43	-	-	-	-	-	-	-	-	-	-	-
1948	43	2	-	-	2	-	-	4	-	-	-	4
1948	44	-	-	-	-	-	-	-	-	-	-	-
1947	44	-	1	-	1	-	-	-	2	-	-	2
	<b>Totaal</b>	<b>6</b>	<b>7</b>	<b>4</b>	<b>17</b>	<b>-</b>	<b>-</b>	<b>16</b>	<b>18</b>	<b>-</b>	<b>-</b>	<b>34</b>
1947	45	-	-	-	-	-	-	-	-	-	-	-
1946	45	-	-	-	-	-	-	-	-	-	-	-
1946	46	-	-	-	-	-	-	-	-	-	-	-
1945	46	-	-	-	-	-	-	-	-	-	-	-
1945	47	-	-	-	-	-	-	-	-	-	-	-
1944	47	-	-	-	-	-	-	-	-	-	-	-
1944	48	-	-	-	-	-	-	-	-	-	-	-
1943	48	-	-	-	-	-	-	-	-	-	-	-
1943	49	-	-	-	-	-	-	-	-	-	-	-
1942	49	-	-	-	-	-	-	-	-	-	-	-
	<b>Totaal</b>	<b>-</b>	<b>-</b>	<b>-</b>	<b>-</b>	<b>-</b>	<b>-</b>	<b>-</b>	<b>-</b>	<b>-</b>	<b>-</b>	<b>-</b>
50 jaar en meer		-	-	-	-	-	-	-	-	-	-	-
Onbekend		-	-	-	-	-	-	-	-	-	-	-
	<b>Totaal</b>	<b>600</b>	<b>614</b>	<b>639</b>	<b>1 853</b>	<b>67</b>	<b>3</b>	<b>1 805</b>	<b>1 827</b>	<b>34</b>	<b>40</b>	<b>3 706</b>



STERFTEN IN 1992

Tabel 1.- ALGEMENE ONTWIKKELING VAN DE STERFTE SEDERT 1941 \*

JAREN	Aantal sterfgevallen			Brutosterftecijfer voor 1 000 inwoners		
	Mannelijk geslacht	Vrouwelijk geslacht	Totaal	Mannelijk geslacht	Vrouwelijk geslacht	Totaal
1941 (1)	66 463	55 482	121 945	16.35	13.24	14.77
1942 (1)	66 872	55 240	122 112	16.52	13.19	14.83
1943 (1)	59 875	51 998	111 873	14.78	12.39	13.57
1944	72 774	59 474	132 248	17.80	14.01	15.87
1945	65 159	57 711	123 870	16.18	13.56	14.84
1946	60 954	52 778	113 732	14.84	12.33	13.56
1947	60 044	52 245	112 289	14.30	12.11	13.19
1948	57 506	50 510	103 016	13.53	11.61	12.56
1949	59 069	52 035	111 104	13.90	11.89	12.88
1950	57 460	50 776	108 236	13.50	11.55	12.51
1951	58 010	51 753	109 763	13.53	11.72	12.61
1952	55 462	48 716	104 178	12.86	10.96	11.90
1953	56 384	49 479	105 863	13.03	11.07	12.03
1954	55 776	49 257	105 033	12.84	10.95	11.88
1955	57 913	50 830	108 743	13.24	11.24	12.22
1956	57 933	50 828	108 761	13.17	11.16	12.15
1957	57 436	50 404	107 840	12.94	10.99	11.95
1958	56 375	49 676	106 051	12.65	10.75	11.68
1959	55 450	48 483	103 933	12.38	10.42	11.39
1960	61 057	52 881	113 938	12.57	11.30	12.41
1961	57 477	49 508	106 985	12.78	10.55	11.59
1962	60 159	52 599	112 758	13.28	11.14	12.19
1963	62 373	54 345	116 718	13.64	11.42	12.51
1964	59 054	51 046	110 100	12.76	10.63	11.68
1965	61 623	53 422	115 045	13.22	11.04	12.11
1966	61 526	54 087	115 613	13.13	11.11	12.10
1967	61 653	53 559	115 212	13.09	10.94	11.99
1968	64 771	56 973	121 744	13.69	11.59	12.60
1969	64 323	56 148	120 471	13.60	11.39	12.47
1970	62 878	55 782	118 660	13.32	11.32	12.30
1971	63 390	56 081	119 471	13.36	11.33	12.32
1972	62 471	54 953	117 424	13.12	11.06	12.07
1973	62 606	55 648	118 254	13.11	11.17	12.12
1974	61 093	55 066	116 159	12.75	11.02	12.87
1975	62 609	56 816	119 425	13.03	11.35	12.17
1976	62 292	56 349	118 641	12.95	11.24	12.08
1977	59 220	53 452	112 672	13.32	10.66	11.47
1978	60 323	55 065	115 388	12.53	10.96	11.73
1979	58 805	53 205	112 010	12.20	10.56	11.36
1980	59 493	54 205	113 698	12.33	10.75	11.52
1981	58 498	53 828	112 326	12.15	10.67	11.39
1982	57 680	54 191	111 871	11.98	10.74	11.34
1983	58 591	55 971	114 562	12.18	11.09	11.62
1984	57 078	53 609	110 687	11.86	10.62	11.22
1985	57 424	54 188	111 612	11.93	10.73	11.32
1986	56 649	54 694	111 343	11.76	10.83	11.28
1987	53 787	51 639	105 426	11.15	10.21	10.67
1988	53 390	51 187	104 577	11.01	10.07	10.53
1989	54 258	53 078	107 336	11.16	10.43	10.78
1990	52 825	51 305	104 130	10.82	10.04	10.42
1991	52 584	51 565	104 149	10.77	10.09	10.42
1992	52 766	51 434	104 200	10.77	10.04	10.39

(1) Van 1940 af tot en met 1943, waren er 41 gemeenten aan de belgische administratieve rechtsmaat onttrokken (88 090 inwoners op 31.12.1939).

\* Feitelijke sterfgevallen tot en met 1953; werkelijke sterfgevallen vanaf 1954.

**Tabel 2.- ALGEMENE EVOLUTIE VAN DE STERFTE PER PROVINCIE SEDERT 1962 EN  
PER GEWEST SEDERT 1980**

**A.- Absoluut aantal**

JAREN	Antwerpen	Brabant	Henegouwen	Luik	Limburg	Luxemburg	Namen	Oost-Vlaanderen	West-Vlaanderen	Het Rijk
1962	15 596	25 113	17 920	14 264	4 542	2 822	5 138	15 706	11 657	112 758
1963	16 164	25 724	19 743	14 598	4 781	2 947	5 283	16 263	11 215	116 718
1964 (1)	15 383	24 577	18 104	13 960	4 589	2 725	5 070	15 101	10 591	110 100
1965	16 166	25 857	18 905	14 646	4 810	2 815	5 143	15 692	11 011	115 045
1966	16 323	26 075	18 752	14 666	4 883	2 810	5 253	15 959	10 892	115 613
1967	16 469	26 130	18 571	14 457	4 846	2 711	5 107	15 716	11 205	115 212
1968	17 259	27 883	19 486	15 093	5 080	2 967	5 426	16 825	11 725	121 744
1969	17 294	27 592	19 129	14 927	5 139	2 876	5 279	16 469	11 766	120 471
1970	17 261	26 937	18 539	14 700	5 286	2 864	5 214	16 249	11 610	118 660
1971	17 136	27 409	18 905	14 613	5 297	2 876	5 289	16 250	11 696	119 471
1972	16 885	26 638	18 294	14 323	5 494	2 834	5 234	16 177	11 545	117 424
1973	16 817	27 125	18 857	14 348	5 114	2 830	5 247	16 469	11 447	118 254
1974	16 731	26 571	18 096	14 243	5 207	2 807	4 900	16 313	11 291	116 159
1975	17 493	27 230	18 512	14 460	5 283	2 852	5 342	16 542	11 711	119 425
1976	17 227	27 019	18 226	14 441	5 342	2 935	5 341	16 231	11 879	118 641
1977	16 427	25 316	17 289	13 870	4 997	2 808	5 139	15 541	11 285	112 672
1978	17 277	25 790	17 608	13 804	5 176	2 758	5 283	11 664	16 028	115 388
1979	16 540	25 131	17 273	13 477	5 122	2 711	4 990	15 253	11 513	112 010
1980	16 784	25 585	17 411	13 320	5 351	2 727	5 131	15 777	11 612	113 698
1981	16 723	25 762	16 959	13 220	4 847	2 727	5 220	15 267	11 601	112 326
1982	16 547	25 337	17 075	12 953	5 368	2 688	5 003	15 346	11 554	111 871
1983	17 180	26 235	17 068	13 053	5 405	2 672	5 275	15 843	11 831	114 562
1984	16 559	24 874	16 616	12 801	5 381	2 645	5 072	15 314	11 425	110 687
1985	16 702	25 252	16 643	12 767	5 507	2 647	5 008	15 412	11 674	111 612
1986	16 766	25 133	16 754	12 500	5 505	2 753	5 077	15 154	11 701	111 343
1987	15 757	24 138	15 744	11 723	5 278	2 553	4 796	14 415	11 022	105 426
1988	15 635	23 888	15 652	11 735	5 177	2 494	4 629	14 283	11 084	104 577
1989	16 070	24 694	15 910	11 990	5 260	2 646	4 877	14 672	11 217	107 336
1990	16 038	23 681	15 008	11 435	5 210	2 562	4 709	14 278	11 209	104 130
1991	15 829	23 588	15 175	11 456	5 346	2 524	4 905	14 344	10 982	104 149
1992	16 008	23 491	15 089	11 482	5 531	2 463	4 614	14 248	11 274	104 200

JAREN	Brussels gewest			Vlaams gewest			Waals gewest		
	Mannelijk geslacht	Vrouwelijk geslacht	Totaal	Mannelijk geslacht	Vrouwelijk geslacht	Totaal	Mannelijk geslacht	Vrouwelijk geslacht	Totaal
1980	6 439	6 878	13 317	31 668	27 075	58 743	21 386	20 252	41 638
1981	6 177	7 007	13 184	31 176	26 941	58 117	21 145	19 880	41 025
1982	5 991	6 795	12 786	30 886	27 516	58 402	20 803	19 880	40 683
1983	6 185	6 983	13 168	31 580	28 648	60 228	20 826	20 340	41 166
1984	5 747	6 547	12 294	31 033	27 230	58 263	20 298	19 832	40 130
1985	6 015	6 714	12 729	30 995	27 890	58 885	20 414	19 584	39 998
1986	5 810	6 688	12 498	30 687	28 052	58 739	20 152	19 954	40 106
1987	5 664	6 379	12 043	29 092	26 589	55 681	19 031	18 671	37 702
1988	5 464	6 335	11 799	29 048	26 395	55 443	18 878	18 457	37 335
1989	5 569	6 589	12 158	29 523	27 175	56 698	19 166	19 314	38 480
1990	5 306	6 169	11 475	29 142	26 835	55 977	18 377	18 301	36 678
1991	5 252	6 087	11 339	28 697	27 100	55 797	18 635	18 378	37 013
1992	5 214	5 990	11 204	29 134	27 269	56 403	18 418	18 175	36 593

(1) Nieuwe administratieve indeling, voorzien door de wet van 2 augustus 1963.

**Tabel 2.- ALGEMENE EVOLUTIE VAN DE STERFTE PER PROVINCIE SEDERT 1962 EN  
PER GEWEST SEDERT 1980 (vervolg)**

**B.- Verhouding tot 1 000 inwoners**

JAREN	Antwerpen	Brabant	Henegouwen	Luik	Limburg	Luxemburg	Namen	Oost-Vlaanderen	West-Vlaanderen	Het Rijk
1962	10.71	12.48	14.34	14.16	7.75	13.01	13.85	12.30	10.83	12.19
1963	11.01	12.53	14.94	14.55	7.99	13.57	14.18	12.69	11.51	12.51
1964 (1)	10.38	11.78	13.62	13.78	7.47	12.47	13.50	11.72	10.37	11.68
1965	10.82	12.26	14.18	14.39	7.70	12.83	13.60	12.12	10.70	12.11
1966	10.83	12.24	14.08	14.41	7.73	12.75	13.81	12.27	10.51	12.10
1967	10.85	12.16	13.95	14.19	7.59	12.36	13.38	12.04	10.75	11.99
1968	11.33	12.93	14.62	14.83	7.89	13.53	14.19	12.86	11.20	12.60
1969	11.30	12.74	14.36	14.69	7.90	13.11	13.76	12.57	11.18	12.47
1970	11.26	12.38	14.07	14.57	8.10	13.18	13.70	12.40	11.01	12.30
1971	11.12	12.51	14.33	14.45	8.02	13.24	13.35	12.36	11.04	12.32
1972	10.92	12.12	13.86	14.13	8.25	13.02	13.63	12.28	10.86	12.07
1973	10.85	12.30	14.27	14.12	7.61	12.97	13.60	12.48	10.73	12.12
1974	10.76	12.02	13.68	13.97	7.67	12.81	12.61	12.33	10.55	12.87
1975	11.22	12.27	14.00	14.19	7.71	12.98	13.68	12.48	10.93	12.17
1976	11.02	12.15	13.83	14.21	7.72	13.36	13.62	12.25	11.07	12.08
1977	10.48	11.41	13.12	13.73	7.22	12.75	12.88	11.73	10.51	11.47
1978	11.01	11.62	13.36	13.67	7.41	12.49	13.20	12.08	10.84	11.73
1979	10.51	11.31	13.19	13.39	7.20	12.19	12.33	11.46	10.67	11.36
1980	10.65	11.51	13.34	13.26	7.47	12.18	12.63	11.85	10.74	11.52
1981	10.64	11.59	13.07	13.24	6.72	12.25	12.78	11.45	10.72	11.39
1982	10.49	11.40	13.21	13.01	7.41	12.06	12.24	11.51	10.65	11.34
1983	10.88	11.83	13.27	13.15	7.43	11.93	12.85	11.90	10.88	11.62
1984	10.47	11.21	12.95	12.89	7.37	11.78	12.33	11.51	10.49	11.22
1985	10.55	11.38	13.02	12.87	7.52	11.76	12.14	11.59	10.70	11.32
1986	10.57	11.32	13.15	12.61	7.49	12.20	12.27	11.40	10.70	11.28
1987	9.92	10.86	12.38	11.81	7.16	11.27	11.54	10.84	10.06	10.67
1988	9.81	10.65	12.24	11.76	6.98	10.86	11.05	10.74	10.08	10.53
1989	10.06	11.00	12.44	12.01	7.06	11.46	11.57	11.01	10.17	10.78
1990	9.99	10.51	11.72	11.42	6.94	11.00	11.11	10.68	10.12	10.42
1991	9.86	10.47	11.85	11.44	7.12	10.84	11.57	10.73	9.92	10.42
1992	9.93	10.42	11.75	11.41	7.32	10.49	10.82	10.63	10.14	10.39

JAREN	Brussels gewest			Vlaams gewest			Waals gewest		
	Mannelijk geslacht	Vrouwelijk geslacht	Totaal	Mannelijk geslacht	Vrouwelijk geslacht	Totaal	Mannelijk geslacht	Vrouwelijk geslacht	Totaal
1980	13.70	12.96	13.31	11.36	9.51	10.42	13.67	12.09	12.89
1981	13.24	13.26	13.25	11.17	9.44	10.30	13.57	11.36	12.74
1982	12.91	12.92	12.91	11.04	9.62	10.32	13.38	11.03	12.66
1983	13.45	13.35	13.40	11.28	10.00	10.63	13.42	10.60	12.83
1984	12.52	12.55	12.54	11.08	9.49	10.27	13.07	10.00	12.51
1985	13.15	12.92	13.03	11.05	9.70	10.37	13.15	9.80	12.47
1986	12.73	12.92	12.83	10.92	9.74	10.33	12.98	9.58	12.51
1987	12.44	12.37	12.41	10.34	9.22	9.77	12.24	9.64	11.74
1988	11.98	12.31	12.15	10.27	9.11	9.68	12.04	9.05	11.54
1989	12.27	12.90	12.60	10.41	9.35	9.87	12.19	8.55	11.86
1990	11.71	12.15	11.94	10.23	9.19	9.70	11.63	7.98	11.25
1991	11.59	11.99	11.80	10.07	9.28	9.67	11.79	8.49	11.35
1992	11.62	11.91	11.77	10.17	9.29	9.73	11.59	8.15	11.17

(1) Nieuwe administratieve indeling, voorzien door de wet van 2 augustus 1963.

Tabel 3.- STERFTE NAAR GESLACHT EN LEEFTIJDGROEP IN ABSOLUTE CIJFERS

Van 1981 tot 1992

JAREN	0 jaar	1 - 4 jaar	5 - 9 jaar	10 - 14 jaar	15 - 19 jaar	20 - 24 jaar	25 - 29 jaar	30 - 34 jaar	35 - 39 jaar	40 - 44 jaar
<b>Mannelijk geslacht</b>										
1981	857	155	105	116	411	598	497	521	590	836
1982	769	144	98	117	371	572	489	502	619	786
1983	729	160	103	115	333	508	510	619	635	830
1984	701	145	87	94	309	541	487	581	678	755
1985	645	117	93	95	307	540	485	538	670	842
1986	699	93	97	90	310	510	501	514	712	869
1987	666	106	82	87	285	510	473	563	690	866
1988	611	115	70	74	318	522	441	531	655	917
1989	625	95	66	74	325	513	460	547	646	894
1990	580	117	72	67	301	490	507	542	624	949
1991	602	90	63	76	280	485	548	546	677	902
1992	589	100	83	80	251	447	474	585	662	942

**Vrouwelijk geslacht**

1981	562	139	79	75	144	196	201	296	316	470
1982	560	111	74	76	144	183	225	254	345	489
1983	516	106	67	75	148	187	183	279	393	516
1984	457	106	59	72	137	163	192	255	352	475
1985	475	88	66	67	128	151	215	240	360	489
1986	425	87	59	50	115	176	180	260	402	516
1987	467	83	55	56	118	169	219	263	365	468
1988	464	81	40	50	104	189	201	249	348	564
1989	406	77	55	54	116	174	191	270	357	537
1990	406	86	64	53	99	171	173	245	394	590
1991	448	75	42	48	112	157	177	272	317	570
1992	434	71	43	43	105	156	156	265	377	554

JAREN	45 - 49 jaar	50 - 54 jaar	55 - 59 jaar	60 - 64 jaar	65 - 69 jaar	70 - 74 jaar	75 - 79 jaar	80 - 84 jaar	85 jaar en meer	Totaal
-------	--------------	--------------	--------------	--------------	--------------	--------------	--------------	--------------	-----------------	--------

**Mannelijk geslacht**

1981	1 469	2 482	4 009	4 344	7 163	9 520	10 345	7 997	6 483	58 498
1982	1 371	2 521	4 039	4 783	6 522	9 407	9 979	8 056	6 535	57 680
1983	1 382	2 439	3 904	5 218	5 694	9 509	10 198	8 631	7 074	58 591
1984	1 351	2 293	3 717	5 640	5 271	9 277	10 030	8 353	6 768	57 078
1985	1 234	2 223	3 666	5 802	5 431	8 955	10 188	8 518	7 075	57 424
1986	1 246	1 986	3 518	5 457	5 624	8 387	9 914	8 718	7 404	56 649
1987	1 184	1 947	3 477	5 163	5 950	7 364	9 328	8 084	6 962	53 787
1988	1 094	1 827	3 297	5 089	6 411	6 760	9 323	8 038	7 297	53 390
1989	1 083	1 770	3 170	4 811	6 996	6 120	9 537	8 456	8 070	54 258
1990	1 127	1 722	2 971	4 663	6 828	5 859	9 062	8 411	7 933	52 825
1991	1 193	1 658	2 907	4 618	6 711	6 345	8 564	8 224	8 095	52 584
1992	1 331	1 678	2 627	4 667	6 585	7 012	8 022	8 346	8 285	52 766

**Vrouwelijk geslacht**

1981	825	1 330	2 051	2 287	4 163	6 780	10 130	11 143	12 641	53 828
1982	757	1 387	2 025	2 463	3 749	6 665	10 040	11 433	13 211	54 191
1983	802	1 337	1 933	2 713	3 455	6 686	10 214	11 980	14 381	55 971
1984	779	1 175	1 908	2 862	2 920	6 329	9 604	11 679	14 085	53 609
1985	795	1 158	1 749	2 819	2 868	6 242	9 595	11 717	14 966	54 188
1986	711	1 085	1 849	2 804	3 201	5 848	9 413	11 993	15 519	54 694
1987	722	1 041	1 713	2 530	3 248	5 200	8 667	11 265	14 990	51 639
1988	620	1 049	1 614	2 463	3 552	4 545	8 635	10 944	15 475	51 187
1989	634	985	1 668	2 478	3 885	4 059	8 557	11 430	17 145	53 078
1990	660	938	1 548	2 305	3 651	3 892	8 213	10 784	17 033	51 305
1991	680	891	1 443	2 357	3 625	4 352	7 621	10 886	17 492	51 565
1992	721	906	1 439	2 315	3 547	4 614	7 002	10 694	17 992	51 434

Tabel 4.- PROCENTUELE INDELING VAN HET AANTAL OVERLEDENEN NAAR GESLACHT EN LEEFTIJDSGROEP

Van 1981 tot 1992

JAREN	0 jaar	1 - 4 jaar	5 - 9 jaar	10 - 14 jaar	15 - 19 jaar	20 - 24 jaar	25 - 29 jaar	30 - 34 jaar	35 - 39 jaar	40 - 44 jaar
<b>Mannelijk geslacht</b>										
1981	1.46	0.26	0.17	0.19	0.70	1.02	0.84	0.89	1.00	1.42
1982	1.33	0.24	0.16	0.20	0.64	0.99	0.84	0.87	1.07	1.36
1983	1.24	0.27	0.17	0.19	0.56	0.86	0.87	1.05	1.08	1.41
1984	1.22	0.25	0.15	0.16	0.54	0.94	0.85	1.01	1.18	1.32
1985	1.12	0.20	0.16	0.16	0.53	0.94	0.84	0.93	1.16	1.46
1986	1.23	0.16	0.17	0.15	0.54	0.90	0.88	0.90	1.25	1.53
1987	1.23	0.19	0.15	0.16	0.52	0.94	0.87	1.04	1.28	1.61
1988	1.14	0.21	0.13	0.13	0.59	0.97	0.82	0.99	1.22	1.71
1989	1.15	0.17	0.12	0.13	0.59	0.94	0.84	1.00	1.19	1.64
1990	1.09	0.22	0.13	0.12	0.56	0.92	0.95	1.02	1.18	1.79
1991	1.14	0.17	0.11	0.14	0.53	0.92	1.04	1.03	1.28	1.71
1992	1.11	0.18	0.15	0.15	0.47	0.84	0.89	1.10	1.25	1.78

<b>Vrouwelijk geslacht</b>										
1981	1.04	0.25	0.14	0.13	0.26	0.36	0.37	0.54	0.58	0.87
1982	1.03	0.20	0.13	0.14	0.26	0.33	0.41	0.46	0.63	0.90
1983	0.92	0.18	0.11	0.13	0.26	0.33	0.32	0.49	0.70	0.92
1984	0.85	0.19	0.11	0.13	0.25	0.30	0.35	0.47	0.65	0.88
1985	0.87	0.16	0.12	0.12	0.23	0.27	0.39	0.44	0.66	0.90
1986	0.77	0.15	0.10	0.09	0.21	0.32	0.32	0.47	0.73	0.94
1987	0.90	0.16	0.10	0.10	0.22	0.32	0.42	0.50	0.70	0.90
1988	0.90	0.15	0.07	0.09	0.20	0.36	0.39	0.48	0.67	1.10
1989	0.76	0.14	0.10	0.10	0.21	0.32	0.35	0.50	0.67	1.01
1990	0.79	0.16	0.12	0.10	0.19	0.33	0.33	0.47	0.76	1.14
1991	0.86	0.14	0.08	0.09	0.21	0.30	0.34	0.52	0.61	1.10
1992	0.84	0.13	0.08	0.08	0.20	0.30	0.30	0.51	0.73	1.07

JAREN	45 - 49 jaar	50 - 54 jaar	55 - 59 jaar	60 - 64 jaar	65 - 69 jaar	70 - 74 jaar	75 - 79 jaar	80 - 84 jaar	85 jaar en meer
<b>Mannelijk geslacht</b>									
1981	2.51	4.24	6.85	7.42	12.24	16.27	17.68	13.67	11.08
1982	2.37	4.37	7.00	8.29	11.30	16.30	17.30	13.96	11.32
1983	2.35	4.16	6.66	8.90	9.71	16.22	17.40	14.73	12.07
1984	2.36	4.01	6.51	9.88	9.23	16.25	17.57	14.63	11.85
1985	2.14	3.87	6.38	10.10	9.45	15.59	17.74	14.83	12.32
1986	2.19	3.50	6.21	9.63	9.92	14.80	17.50	15.38	13.06
1987	2.20	3.61	6.46	9.59	11.06	13.69	17.34	15.02	12.94
1988	2.04	3.42	6.17	9.53	12.00	12.66	17.46	15.05	13.66
1989	1.99	3.26	5.84	8.86	12.89	11.27	17.57	15.58	14.87
1990	2.13	3.25	5.62	8.82	12.92	11.09	17.15	15.92	15.01
1991	2.26	3.15	5.52	8.78	12.76	12.06	16.28	15.63	15.39
1992	2.52	3.18	4.97	8.84	12.47	13.28	15.20	15.81	15.70

<b>Vrouwelijk geslacht</b>									
1981	1.53	2.47	3.81	4.24	7.73	12.59	18.81	20.70	23.48
1982	1.39	2.55	3.73	4.54	6.91	12.29	18.52	21.09	24.37
1983	1.43	2.38	3.45	4.84	6.17	11.94	18.24	21.40	25.69
1984	1.45	2.19	3.55	5.33	5.44	11.80	17.91	21.78	26.27
1985	1.46	2.13	3.22	5.20	5.29	11.51	17.70	21.62	27.61
1986	1.29	1.98	3.38	5.12	5.85	10.69	17.21	21.92	28.37
1987	1.39	2.01	3.31	4.89	6.28	10.06	16.78	21.81	29.02
1988	1.21	2.04	3.15	4.81	6.93	8.87	16.86	21.38	30.23
1989	1.19	1.85	3.14	4.66	7.31	7.64	16.12	21.53	32.30
1990	1.28	1.82	3.01	4.49	7.11	7.58	16.00	21.01	33.19
1991	1.31	1.72	2.79	4.57	7.02	8.43	14.77	21.11	33.92
1992	1.40	1.76	2.79	4.50	6.89	8.97	13.61	20.79	34.98



Tabel 5.- STERFTECIJFERS NAAR GESLACHT EN LEEFTIJDGROEP

Van 1981 tot 1992

JAREN	0 jaar	1 - 4 jaar	5 - 9 jaar	10 - 14 jaar	15 - 19 jaar	20 - 24 jaar	25 - 29 jaar	30 - 34 jaar	35 - 39 jaar	40 - 44 jaar
-------	--------	------------	------------	--------------	--------------	--------------	--------------	--------------	--------------	--------------

Mannelijk geslacht

(Cijfers voor 10 000 mannen van dezelfde leeftijdsgroep)

1981	136	6	3	3	10	15	13	14	20	29
1982	124	5	3	3	9	14	12	13	18	28
1983	117	6	3	3	8	12	13	17	19	30
1984	114	6	3	3	8	13	12	16	19	28
1985	110	5	3	3	8	13	12	14	19	30
1986	121	4	3	3	8	13	12	14	19	30
1987	111	4	3	3	8	13	12	15	19	28
1988	102	5	2	2	9	13	11	14	18	28
1989	103	4	2	2	9	13	11	14	18	26
1990	94	5	2	2	9	13	12	14	17	27
1991	95	4	2	2	8	13	13	14	18	25
1992	92	4	3	8	12	12	14	17	17	26

Vrouwelijk geslacht

(Cijfers voor 10 000 vrouwen van dezelfde leeftijdsgroep)

1981	93	6	2	2	4	5	5	8	11	16
1982	96	4	2	2	3	4	6	7	10	17
1983	88	4	2	2	4	5	5	8	12	19
1984	78	4	2	2	4	4	5	7	10	18
1985	85	4	2	2	4	4	6	7	10	18
1986	77	4	2	2	3	5	5	7	11	19
1987	83	4	2	2	3	4	6	7	10	16
1988	82	4	1	2	3	5	5	7	10	18
1989	70	3	2	2	3	5	5	7	10	16
1990	69	4	2	2	3	5	4	6	11	17
1991	74	3	1	2	4	4	4	7	9	16
1992	71	3	1	1	3	4	4	7	10	16

JAREN	45 - 49 jaar	50 - 54 jaar	55 - 59 jaar	60 - 64 jaar	65 - 69 jaar	70 - 74 jaar	75 - 79 jaar	80 - 84 jaar	85 jaar en meer
-------	--------------	--------------	--------------	--------------	--------------	--------------	--------------	--------------	-----------------

Mannelijk geslacht

(Cijfers voor 10 000 mannen van dezelfde leeftijdsgroep)

1981	48	82	137	231	363	591	929	1 384	2 360
1982	47	82	138	204	377	571	887	1 338	2 214
1983	48	80	134	223	330	577	907	1 434	2 364
1984	46	75	129	218	340	560	890	1 363	2 194
1985	43	74	128	215	360	541	898	1 345	2 090
1986	44	68	122	203	341	525	867	1 307	2 187
1987	43	68	120	193	324	491	817	1 242	1 930
1988	41	65	114	191	315	492	808	1 241	2 137
1989	40	63	109	181	310	490	809	1 279	2 274
1990	41	61	103	176	289	479	761	1 257	2 197
1991	43	60	103	173	283	471	734	1 208	2 199
1992	44	63	96	173	278	464	727	1 213	2 184

Vrouwelijk geslacht

(Cijfers voor 10 000 vrouwen van dezelfde leeftijdsgroep)

1981	27	42	65	107	167	291	548	993	1 899
1982	25	43	65	93	175	283	523	982	1 784
1983	27	42	62	103	162	285	533	966	1 792
1984	27	37	62	99	152	270	498	922	1 755
1985	27	37	57	93	155	267	497	900	1 704
1986	25	36	60	93	160	260	487	906	1 768
1987	26	35	56	84	145	248	450	845	1 708
1988	23	37	53	83	144	237	443	802	1 663
1989	24	34	55	84	142	233	435	818	1 753
1990	25	33	51	79	128	231	416	765	1 678
1991	25	32	49	80	127	238	399	761	1 662
1992	24	33	50	78	125	226	390	743	1 641

Tabel 6.- OVERLEDENEN NAAR GESLACHT, GEBOORTEJAAR, LEEFTIJD EN BURGERLIJKE STAAT

JAAR 1992

GEBOORTEJAAR		Leef- tijd in verstre- ken jaren	Burgerlijke staat								
			Ongehuwd			Gehuwd			Weduwnaar		
N	N-1		N	N-1	Totaal	N	N-1	Totaal	N	N-1	Totaal
- Het Rijk - Mannelijk geslacht											
1992	1991	000	472	117	589	-	-	-	-	-	-
1991	1990	001	19	14	33	-	-	-	-	-	-
1990	1989	002	19	14	33	-	-	-	-	-	-
1989	1988	003	8	10	18	-	-	-	-	-	-
1988	1987	004	13	3	16	-	-	-	-	-	-
<b>Totaal</b>			<b>531</b>	<b>158</b>	<b>689</b>						
1987	1986	005	9	3	12	-	-	-	-	-	-
1986	1985	006	7	10	17	-	-	-	-	-	-
1985	1984	007	4	12	16	-	-	-	-	-	-
1984	1983	008	6	10	16	-	-	-	-	-	-
1983	1982	009	12	10	22	-	-	-	-	-	-
<b>Totaal</b>			<b>38</b>	<b>45</b>	<b>83</b>						
1982	1981	010	4	12	16	-	-	-	-	-	-
1981	1980	011	5	9	14	-	-	-	-	-	-
1980	1979	012	5	11	16	-	-	-	-	-	-
1979	1978	013	10	7	17	-	-	-	-	-	-
1978	1977	014	6	11	17	-	-	-	-	-	-
<b>Totaal</b>			<b>30</b>	<b>50</b>	<b>80</b>						
1977	1976	015	12	13	25	-	-	-	-	-	-
1976	1975	016	14	15	29	-	-	-	-	-	-
1975	1974	017	34	26	60	-	-	-	-	-	-
1974	1973	018	25	28	53	-	-	-	-	-	-
1973	1972	019	29	52	81	1	-	1	-	-	-
<b>Totaal</b>			<b>114</b>	<b>134</b>	<b>248</b>	<b>1</b>		<b>1</b>			
1972	1971	020	32	42	74	1	-	1	-	-	-
1971	1970	021	42	37	79	3	1	4	-	-	-
1970	1969	022	55	33	88	4	2	6	-	-	-
1969	1968	023	48	38	86	5	5	10	-	1	1
1968	1967	024	44	33	77	10	8	18	-	-	-
<b>Totaal</b>			<b>221</b>	<b>183</b>	<b>404</b>	<b>23</b>	<b>16</b>	<b>39</b>		<b>1</b>	<b>1</b>
1967	1966	025	31	31	62	10	8	18	-	-	-
1966	1965	026	36	33	69	16	15	31	-	-	-
1965	1964	027	26	34	60	13	14	27	1	-	1
1964	1963	028	40	32	72	14	14	28	-	-	-
1963	1962	029	30	16	46	20	21	41	-	2	2
<b>Totaal</b>			<b>163</b>	<b>146</b>	<b>309</b>	<b>73</b>	<b>72</b>	<b>145</b>	<b>1</b>	<b>2</b>	<b>3</b>
1962	1961	030	36	24	60	26	22	48	-	2	2
1961	1960	031	30	29	59	25	19	44	-	-	-
1960	1959	032	28	26	54	31	21	52	-	2	2
1959	1958	033	18	20	38	35	25	60	2	2	4
1958	1957	034	24	22	46	30	31	61	1	-	1
<b>Totaal</b>			<b>136</b>	<b>121</b>	<b>257</b>	<b>147</b>	<b>118</b>	<b>265</b>	<b>3</b>	<b>6</b>	<b>9</b>
1957	1956	035	22	13	35	29	28	57	1	-	1
1956	1955	036	16	20	36	33	34	67	-	-	-
1955	1954	037	17	21	38	38	44	82	2	1	3
1954	1953	038	17	21	38	46	40	86	-	1	1
1953	1952	039	20	19	39	37	35	72	1	1	2
<b>Totaal</b>			<b>92</b>	<b>94</b>	<b>186</b>	<b>183</b>	<b>181</b>	<b>364</b>	<b>4</b>	<b>3</b>	<b>7</b>
1952	1951	040	17	12	29	49	43	92	3	-	3
1951	1950	041	23	17	40	48	44	92	-	1	1
1950	1949	042	15	28	43	53	60	113	4	3	7
1949	1948	043	21	18	39	66	64	130	3	3	6
1948	1947	044	19	16	35	72	65	137	2	2	4
<b>Totaal</b>			<b>95</b>	<b>91</b>	<b>186</b>	<b>288</b>	<b>276</b>	<b>564</b>	<b>12</b>	<b>9</b>	<b>21</b>
1947	1946	045	24	18	42	85	81	166	5	3	8
1946	1945	046	20	22	42	93	77	170	2	4	6
1945	1944	047	18	25	43	75	83	158	3	4	7
1944	1943	048	18	24	42	95	95	190	3	1	4
1943	1942	049	21	12	33	113	82	195	7	5	12
<b>Totaal</b>			<b>101</b>	<b>101</b>	<b>202</b>	<b>461</b>	<b>418</b>	<b>879</b>	<b>20</b>	<b>17</b>	<b>37</b>
1942	1941	050	23	15	38	85	86	171	3	8	11
1941	1940	051	19	17	36	82	96	178	3	1	4
1940	1939	052	20	25	45	114	126	240	6	7	13
1939	1938	053	29	24	53	120	137	257	12	11	23
1938	1937	054	30	21	51	164	148	312	12	9	21
<b>Totaal</b>			<b>121</b>	<b>102</b>	<b>223</b>	<b>565</b>	<b>593</b>	<b>1 158</b>	<b>36</b>	<b>36</b>	<b>72</b>

Tabel 6.- OVERLEDENEN NAAR GESLACHT, GEBOORTEJAAR, LEEFTIJD EN BURGERLIJKE STAAT (vervolg)

JAAR 1992

GEBOORTEJAAR		Leef- tijd in verstre- ken jaren	Burgerlijke staat								
			Gescheiden			Onbekend			Totaal		
N	N-1		N	N-1	Totaal	N	N-1	Totaal	N	N-1	Totaal
<b>- Het Rijk - Mannelijk geslacht</b>											
1992	1991	000	-	-	-	-	-	-	472	117	589
1991	1990	001	-	-	-	-	-	-	19	14	33
1990	1989	002	-	-	-	-	-	-	19	14	33
1989	1988	003	-	-	-	-	-	-	8	10	18
1988	1987	004	-	-	-	-	-	-	13	3	16
<b>Totaal</b>			-	-	-	-	-	-	<b>531</b>	<b>158</b>	<b>689</b>
1987	1986	005	-	-	-	-	-	-	9	3	12
1986	1985	006	-	-	-	-	-	-	7	10	17
1985	1984	007	-	-	-	-	-	-	4	12	16
1984	1983	008	-	-	-	-	-	-	6	10	16
1983	1982	009	-	-	-	-	-	-	12	10	22
<b>Totaal</b>			-	-	-	-	-	-	<b>38</b>	<b>45</b>	<b>83</b>
1982	1981	010	-	-	-	-	-	-	4	12	16
1981	1980	011	-	-	-	-	-	-	5	9	14
1980	1979	012	-	-	-	-	-	-	5	11	16
1979	1978	013	-	-	-	-	-	-	10	7	17
1978	1977	014	-	-	-	-	-	-	6	11	17
<b>Totaal</b>			-	-	-	-	-	-	<b>30</b>	<b>50</b>	<b>80</b>
1977	1976	015	-	1	1	1	-	1	13	14	27
1976	1975	016	-	-	-	-	-	-	14	15	29
1975	1974	017	-	-	-	-	-	-	34	26	60
1974	1973	018	-	-	-	-	-	-	25	28	53
1973	1972	019	-	-	-	-	-	-	30	52	82
<b>Totaal</b>			-	<b>1</b>	<b>1</b>	<b>1</b>	-	<b>1</b>	<b>116</b>	<b>135</b>	<b>251</b>
1972	1971	020	-	1	1	-	-	-	33	43	76
1971	1970	021	-	-	-	-	-	-	45	38	83
1970	1969	022	-	-	-	-	-	-	59	35	94
1969	1968	023	-	-	-	1	-	1	54	44	98
1968	1967	024	-	-	-	-	1	1	54	42	96
<b>Totaal</b>			-	<b>1</b>	<b>1</b>	<b>1</b>	<b>1</b>	<b>2</b>	<b>245</b>	<b>202</b>	<b>447</b>
1967	1966	025	-	-	-	1	1	2	42	40	82
1966	1965	026	-	2	2	-	1	1	52	51	103
1965	1964	027	-	-	-	1	-	1	41	48	89
1964	1963	028	-	3	3	1	-	1	55	49	104
1963	1962	029	2	5	7	-	-	-	52	44	96
<b>Totaal</b>			<b>2</b>	<b>10</b>	<b>12</b>	<b>3</b>	<b>2</b>	<b>5</b>	<b>242</b>	<b>232</b>	<b>474</b>
1962	1961	030	4	5	9	-	-	-	66	53	119
1961	1960	031	3	4	7	-	-	-	58	52	110
1960	1959	032	3	4	7	-	-	-	62	53	115
1959	1958	033	7	11	18	-	-	-	62	58	120
1958	1957	034	8	5	13	-	-	-	63	58	121
<b>Totaal</b>			<b>25</b>	<b>29</b>	<b>54</b>	-	-	-	<b>311</b>	<b>274</b>	<b>585</b>
1957	1956	035	7	12	19	-	-	-	59	53	112
1956	1955	036	11	10	21	-	-	-	60	64	124
1955	1954	037	8	6	14	-	-	-	65	72	137
1954	1953	038	14	12	26	-	-	-	77	74	151
1953	1952	039	12	12	24	-	1	1	70	68	138
<b>Totaal</b>			<b>52</b>	<b>52</b>	<b>104</b>	-	<b>1</b>	<b>1</b>	<b>331</b>	<b>331</b>	<b>662</b>
1952	1951	040	8	15	23	-	-	-	77	70	147
1951	1950	041	19	9	28	-	1	1	90	72	162
1950	1949	042	12	24	36	-	-	-	84	115	199
1949	1948	043	21	18	39	-	-	-	111	103	214
1948	1947	044	20	24	44	-	-	-	113	107	220
<b>Totaal</b>			<b>80</b>	<b>90</b>	<b>170</b>	-	<b>1</b>	<b>1</b>	<b>475</b>	<b>467</b>	<b>942</b>
1947	1946	045	22	31	53	-	-	-	136	133	269
1946	1945	046	21	15	36	-	-	-	136	118	254
1945	1944	047	29	12	41	-	-	-	125	124	249
1944	1943	048	29	19	48	-	-	-	145	139	284
1943	1942	049	21	14	35	-	-	-	162	113	275
<b>Totaal</b>			<b>122</b>	<b>91</b>	<b>213</b>	-	-	-	<b>704</b>	<b>627</b>	<b>1 331</b>
1942	1941	050	18	19	37	-	-	-	129	128	257
1941	1940	051	18	20	38	-	-	-	122	134	256
1940	1939	052	31	22	53	-	-	-	171	180	351
1939	1938	053	29	28	57	-	-	-	190	200	390
1938	1937	054	15	25	40	-	-	-	221	203	424
<b>Totaal</b>			<b>111</b>	<b>114</b>	<b>225</b>	-	-	-	<b>833</b>	<b>845</b>	<b>1 678</b>

Tabel 6.- OVERLEDENEN NAAR GESLACHT, GEBOORTEJAAR, LEEFTIJD EN BURGERLIJKE STAAT (vervolg)

JAAR 1992

GEBOORTEJAAR		Leef- tijd in verstre- ken jaren	Burgerlijke staat								
			Ongehuwd			Gehuwd			Weduwnaar		
N	N-1		N	N-1	Totaal	N	N-1	Totaal	N	N-1	Totaal
- Het Rijk - Mannelijk geslacht											
1937	1936	055	27	24	51	164	148	312	7	7	14
1936	1935	056	27	32	59	159	171	330	16	15	31
1935	1934	057	26	37	63	185	186	371	16	17	33
1934	1933	058	37	39	76	204	231	435	11	16	27
1933	1932	059	45	51	96	243	223	466	14	25	39
<b>Totaal</b>			<b>162</b>	<b>183</b>	<b>345</b>	<b>955</b>	<b>959</b>	<b>1 914</b>	<b>64</b>	<b>80</b>	<b>144</b>
1932	1931	060	47	41	88	273	299	572	30	33	63
1931	1930	061	55	57	112	334	318	652	29	40	69
1930	1929	062	53	57	110	351	331	682	39	35	74
1929	1928	063	54	49	103	365	331	696	34	46	80
1928	1927	064	62	60	122	383	415	798	55	49	104
<b>Totaal</b>			<b>271</b>	<b>264</b>	<b>535</b>	<b>1 706</b>	<b>1 694</b>	<b>3 400</b>	<b>187</b>	<b>203</b>	<b>390</b>
1927	1926	065	54	63	117	422	413	835	64	73	137
1926	1925	066	72	65	137	418	478	896	71	67	138
1925	1924	067	66	52	118	489	477	966	74	82	156
1924	1923	068	65	54	119	485	506	991	79	78	157
1923	1922	069	75	66	141	559	557	1 116	99	104	203
<b>Totaal</b>			<b>332</b>	<b>300</b>	<b>632</b>	<b>2 373</b>	<b>2 431</b>	<b>4 804</b>	<b>387</b>	<b>404</b>	<b>791</b>
1922	1921	070	71	55	126	593	543	1 136	133	93	226
1921	1920	071	62	58	120	580	621	1 201	136	136	272
1920	1919	072	65	64	129	627	572	1 199	142	115	257
1919	1918	073	49	33	82	429	364	793	103	117	220
1918	1917	074	33	38	71	334	344	678	97	103	200
<b>Totaal</b>			<b>280</b>	<b>248</b>	<b>528</b>	<b>2 563</b>	<b>2 444</b>	<b>5 007</b>	<b>611</b>	<b>564</b>	<b>1 175</b>
1917	1916	075	38	50	88	388	395	783	104	117	221
1916	1915	076	37	63	100	457	481	938	124	189	313
1915	1914	077	66	64	130	527	615	1 142	204	243	447
1914	1913	078	62	70	132	569	607	1 176	245	273	518
1913	1912	079	72	72	144	572	538	1 110	279	270	549
<b>Totaal</b>			<b>275</b>	<b>319</b>	<b>594</b>	<b>2 513</b>	<b>2 636</b>	<b>5 149</b>	<b>956</b>	<b>1 092</b>	<b>2 048</b>
1912	1911	080	61	56	117	529	509	1 038	296	305	601
1911	1910	081	55	65	120	495	503	998	292	334	626
1910	1909	082	69	58	127	466	413	879	295	310	605
1909	1908	083	51	45	96	376	392	768	332	329	661
1908	1907	084	44	43	87	389	355	744	345	341	686
<b>Totaal</b>			<b>280</b>	<b>267</b>	<b>547</b>	<b>2 255</b>	<b>2 172</b>	<b>4 427</b>	<b>1 560</b>	<b>1 619</b>	<b>3 179</b>
1907	1906	085	56	42	98	325	278	603	350	352	702
1906	1905	086	46	42	88	254	229	483	324	307	631
1905	1904	087	43	33	76	215	185	400	286	325	611
1904	1903	088	31	21	52	156	165	321	246	265	511
1903	1902	089	30	22	52	140	134	274	266	259	525
<b>Totaal</b>			<b>206</b>	<b>160</b>	<b>366</b>	<b>1 090</b>	<b>991</b>	<b>2 081</b>	<b>1 472</b>	<b>1 508</b>	<b>2 980</b>
1902	1901	090	20	23	43	121	108	229	218	220	438
1901	1900	091	22	19	41	63	73	136	175	203	378
1900	1899	092	13	9	22	46	40	86	157	160	317
1899	1898	093	12	11	23	37	26	63	118	117	235
1898	1897	094	4	4	8	16	14	30	98	82	180
<b>Totaal</b>			<b>71</b>	<b>66</b>	<b>137</b>	<b>283</b>	<b>261</b>	<b>544</b>	<b>766</b>	<b>782</b>	<b>1 548</b>
1897	1896	095	8	6	14	12	9	21	64	69	133
1896	1895	096	4	1	5	6	7	13	58	55	113
1895	1894	097	2	3	5	5	7	12	33	35	68
1894	1893	098	-	2	2	1	1	2	28	18	46
1893	1892	099	1	-	1	1	3	4	12	8	20
<b>Totaal</b>			<b>15</b>	<b>12</b>	<b>27</b>	<b>25</b>	<b>27</b>	<b>52</b>	<b>195</b>	<b>185</b>	<b>380</b>
1892	1891	100	1	-	1	1	1	2	15	10	25
1891	1890	101	1	-	1	1	-	1	4	5	9
1890	1889	102	-	-	-	-	-	-	2	7	9
1889	1888	103	-	-	-	-	-	-	3	-	3
1888	1887	104	-	-	-	-	-	-	-	1	1
<b>Totaal</b>			<b>2</b>	<b>-</b>	<b>2</b>	<b>2</b>	<b>1</b>	<b>3</b>	<b>24</b>	<b>23</b>	<b>47</b>
1887	1886	105	-	-	-	-	-	-	1	-	1
1886	1885	106	-	-	-	-	-	-	-	-	-
1885	1884	107	-	-	-	-	-	-	1	-	1
1884	1883	108	-	-	-	-	-	-	-	-	-
1883	1882	109	-	-	-	-	-	-	-	-	-
<b>Totaal</b>			<b>-</b>	<b>-</b>	<b>-</b>	<b>-</b>	<b>-</b>	<b>-</b>	<b>2</b>	<b>-</b>	<b>2</b>
110 jaar en meer			-	-	-	-	-	-	-	-	-
<b>Algemeen totaal</b>			<b>3 536</b>	<b>3 044</b>	<b>6 580</b>	<b>15 506</b>	<b>15 290</b>	<b>30 796</b>	<b>6 300</b>	<b>6 534</b>	<b>12 834</b>

Tabel 6.- OVERLEDENEN NAAR GESLACHT, GEBOORTEJAAR, LEEFTIJD EN BURGERLIJKE STAAT (vervolg)

JAAR 1992

GEBOORTEJAAR		Leef- tijd in verstre- ken jaren	Burgerlijke staat								
			Gescheiden			Onbekend			Totaal		
N	N-1		N	N-1	Totaal	N	N-1	Totaal	N	N-1	Totaal
- Het Rijk - Mannelijk geslacht											
1937	1936	055	17	24	41	-	-	-	215	203	418
1936	1935	056	27	18	45	-	-	-	229	236	465
1935	1934	057	26	18	44	-	-	-	253	258	511
1934	1933	058	24	25	49	-	-	-	276	311	587
1933	1932	059	27	17	44	-	1	1	329	317	646
<b>Totaal</b>			<b>121</b>	<b>102</b>	<b>223</b>	<b>-</b>	<b>1</b>	<b>1</b>	<b>1 302</b>	<b>1 325</b>	<b>2 627</b>
1932	1931	060	40	36	76	-	-	-	390	409	799
1931	1930	061	36	31	67	-	-	-	454	446	900
1930	1929	062	41	26	67	-	-	-	484	449	933
1929	1928	063	40	28	68	-	-	-	493	454	947
1928	1927	064	32	32	64	-	-	-	532	556	1 088
<b>Totaal</b>			<b>189</b>	<b>153</b>	<b>342</b>	<b>-</b>	<b>-</b>	<b>-</b>	<b>2 353</b>	<b>2 314</b>	<b>4 667</b>
1927	1926	065	44	40	84	-	-	-	584	589	1 173
1926	1925	066	30	25	55	-	-	-	591	635	1 226
1925	1924	067	36	36	72	1	-	1	666	647	1 313
1924	1923	068	39	40	79	-	-	-	668	678	1 346
1923	1922	069	34	33	67	-	-	-	767	760	1 527
<b>Totaal</b>			<b>183</b>	<b>174</b>	<b>357</b>	<b>1</b>	<b>-</b>	<b>1</b>	<b>3 276</b>	<b>3 309</b>	<b>6 585</b>
1922	1921	070	42	38	80	-	-	-	839	729	1 568
1921	1920	071	30	30	60	-	-	-	808	845	1 653
1920	1919	072	41	36	77	-	-	-	875	787	1 662
1919	1918	073	32	20	52	-	-	-	613	534	1 147
1918	1917	074	14	19	33	-	-	-	478	504	982
<b>Totaal</b>			<b>159</b>	<b>143</b>	<b>302</b>	<b>-</b>	<b>-</b>	<b>-</b>	<b>3 613</b>	<b>3 399</b>	<b>7 012</b>
1917	1916	075	20	21	41	-	-	-	550	583	1 133
1916	1915	076	18	19	37	-	-	-	636	752	1 388
1915	1914	077	20	21	41	-	-	-	817	943	1 760
1914	1913	078	26	38	64	1	-	1	903	988	1 891
1913	1912	079	21	25	46	1	-	1	945	905	1 850
<b>Totaal</b>			<b>105</b>	<b>124</b>	<b>229</b>	<b>2</b>	<b>-</b>	<b>2</b>	<b>3 851</b>	<b>4 171</b>	<b>8 022</b>
1912	1911	080	18	27	45	-	1	1	904	898	1 802
1911	1910	081	26	21	47	-	-	-	868	923	1 791
1910	1909	082	19	20	39	-	-	-	849	801	1 650
1909	1908	083	21	15	36	-	-	-	780	781	1 561
1908	1907	084	14	11	25	-	-	-	792	750	1 542
<b>Totaal</b>			<b>98</b>	<b>94</b>	<b>192</b>	<b>-</b>	<b>1</b>	<b>1</b>	<b>4 193</b>	<b>4 153</b>	<b>8 346</b>
1907	1906	085	13	13	26	-	-	-	744	685	1 429
1906	1905	086	7	14	21	-	-	-	631	592	1 223
1905	1904	087	5	8	13	-	-	-	549	551	1 100
1904	1903	088	8	6	14	-	-	-	441	457	898
1903	1902	089	3	4	7	-	-	-	439	419	858
<b>Totaal</b>			<b>36</b>	<b>45</b>	<b>81</b>	<b>-</b>	<b>-</b>	<b>-</b>	<b>2 804</b>	<b>2 704</b>	<b>5 508</b>
1902	1901	090	4	7	11	-	-	-	362	358	720
1901	1900	091	5	1	6	-	-	-	265	296	561
1900	1899	092	2	1	3	-	-	-	218	210	428
1899	1898	093	5	2	7	-	-	-	172	156	328
1898	1897	094	1	4	5	-	-	-	119	104	223
<b>Totaal</b>			<b>17</b>	<b>15</b>	<b>32</b>	<b>-</b>	<b>-</b>	<b>-</b>	<b>1 136</b>	<b>1 124</b>	<b>2 260</b>
1897	1896	095	2	-	2	-	-	-	86	84	170
1896	1895	096	-	-	-	-	-	-	68	63	131
1895	1894	097	-	-	-	-	-	-	40	45	85
1894	1893	098	-	-	-	-	-	-	29	21	50
1893	1892	099	-	1	1	-	-	-	14	12	26
<b>Totaal</b>			<b>2</b>	<b>1</b>	<b>3</b>	<b>-</b>	<b>-</b>	<b>-</b>	<b>237</b>	<b>225</b>	<b>462</b>
1892	1891	100	-	-	-	-	-	-	17	11	28
1891	1890	101	-	-	-	-	-	-	6	5	11
1890	1889	102	-	-	-	-	-	-	2	7	9
1889	1888	103	-	-	-	-	-	-	3	-	3
1888	1887	104	-	-	-	-	-	-	-	1	1
<b>Totaal</b>			<b>-</b>	<b>-</b>	<b>-</b>	<b>-</b>	<b>-</b>	<b>-</b>	<b>28</b>	<b>24</b>	<b>52</b>
1887	1886	105	-	-	-	-	-	-	1	-	1
1886	1885	106	-	-	-	-	-	-	-	-	-
1885	1884	107	-	-	-	-	-	-	1	-	1
1884	1883	108	-	-	-	-	-	-	-	-	-
1883	1882	109	-	-	-	-	-	-	-	-	-
<b>Totaal</b>			<b>-</b>	<b>-</b>	<b>-</b>	<b>-</b>	<b>-</b>	<b>-</b>	<b>2</b>	<b>-</b>	<b>2</b>
110 jaar en meer			-	-	-	-	-	-	-	-	-
<b>Algemeen totaal</b>			<b>1 302</b>	<b>1 239</b>	<b>2 541</b>	<b>8</b>	<b>7</b>	<b>15</b>	<b>26 652</b>	<b>26 114</b>	<b>52 766</b>

Tabel 6.- OVERLEDENEN NAAR GESLACHT, GEBOORTEJAAR, LEEFTIJD EN BURGERLIJKE STAAT

JAAR 1992

GEBORTEJAAR		Leef- tijd in verstre- ken jaren	Burgerlijke staat								
			Ongehuwd			Gehuwd			Weduwe		
N	N-1		N	N-1	Totaal	N	N-1	Totaal	N	N-1	Totaal
- Het Rijk - Vrouwelijk geslacht											
1992	1991	000	355	79	434	-	-	-	-	-	-
1991	1990	001	19	11	30	-	-	-	-	-	-
1990	1989	002	9	9	18	-	-	-	-	-	-
1989	1988	003	7	8	15	-	-	-	-	-	-
1988	1987	004	4	4	8	-	-	-	-	-	-
<b>Totaal</b>			<b>394</b>	<b>111</b>	<b>505</b>						
1987	1986	005	5	4	9	-	-	-	-	-	-
1986	1985	006	2	3	5	-	-	-	-	-	-
1985	1984	007	5	7	12	-	-	-	-	-	-
1984	1983	008	4	4	8	-	-	-	-	-	-
1983	1982	009	2	7	9	-	-	-	-	-	-
<b>Totaal</b>			<b>18</b>	<b>25</b>	<b>43</b>						
1982	1981	010	2	3	5	-	-	-	-	-	-
1981	1980	011	6	3	9	-	-	-	-	-	-
1980	1979	012	3	3	6	-	-	-	-	-	-
1979	1978	013	2	8	10	-	-	-	-	-	-
1978	1977	014	7	6	13	-	-	-	-	-	-
<b>Totaal</b>			<b>20</b>	<b>23</b>	<b>43</b>						
1977	1976	015	5	7	12	-	-	-	1	-	1
1976	1975	016	9	4	13	-	-	-	1	-	1
1975	1974	017	7	16	23	1	2	3	-	-	-
1974	1973	018	9	22	31	-	-	-	-	-	-
1973	1972	019	12	7	19	-	1	1	-	-	-
<b>Totaal</b>			<b>42</b>	<b>56</b>	<b>98</b>	<b>1</b>	<b>3</b>	<b>4</b>	<b>2</b>		<b>2</b>
1972	1971	020	16	15	31	5	4	9	-	1	1
1971	1970	021	8	12	20	1	4	5	-	-	-
1970	1969	022	14	11	25	4	2	6	1	-	1
1969	1968	023	8	10	18	4	6	10	-	-	-
1968	1967	024	9	12	21	3	3	6	2	-	2
<b>Totaal</b>			<b>55</b>	<b>60</b>	<b>115</b>	<b>17</b>	<b>19</b>	<b>36</b>	<b>3</b>	<b>1</b>	<b>4</b>
1967	1966	025	11	8	19	3	5	8	2	-	2
1966	1965	026	8	9	17	6	12	18	4	1	5
1965	1964	027	6	5	11	5	8	13	-	-	-
1964	1963	028	2	8	10	4	8	12	-	-	-
1963	1962	029	6	10	16	9	10	19	3	-	3
<b>Totaal</b>			<b>33</b>	<b>40</b>	<b>73</b>	<b>27</b>	<b>43</b>	<b>70</b>	<b>9</b>	<b>1</b>	<b>10</b>
1962	1961	030	12	11	23	8	10	18	-	2	2
1961	1960	031	7	5	12	16	12	28	1	-	1
1960	1959	032	9	7	16	22	14	36	1	1	2
1959	1958	033	4	4	8	16	14	30	1	1	2
1958	1957	034	7	4	11	20	23	43	2	1	3
<b>Totaal</b>			<b>39</b>	<b>31</b>	<b>70</b>	<b>82</b>	<b>73</b>	<b>155</b>	<b>5</b>	<b>5</b>	<b>10</b>
1957	1956	035	5	8	13	16	20	36	1	3	4
1956	1955	036	3	9	12	17	15	32	1	1	2
1955	1954	037	11	2	13	21	31	52	2	5	7
1954	1953	038	9	6	15	30	28	58	2	-	2
1953	1952	039	6	5	11	27	27	54	2	3	5
<b>Totaal</b>			<b>34</b>	<b>30</b>	<b>64</b>	<b>111</b>	<b>121</b>	<b>232</b>	<b>8</b>	<b>12</b>	<b>20</b>
1952	1951	040	7	5	12	30	36	66	5	1	6
1951	1950	041	7	6	13	39	26	65	-	2	2
1950	1949	042	4	4	8	32	40	72	4	2	6
1949	1948	043	3	6	9	37	45	82	4	3	7
1948	1947	044	2	5	7	49	47	96	2	3	5
<b>Totaal</b>			<b>23</b>	<b>26</b>	<b>49</b>	<b>187</b>	<b>194</b>	<b>381</b>	<b>15</b>	<b>11</b>	<b>26</b>
1947	1946	045	3	5	8	43	46	89	5	4	9
1946	1945	046	6	4	10	51	54	105	2	4	6
1945	1944	047	7	2	9	39	54	93	3	2	5
1944	1943	048	7	3	10	58	44	102	6	3	9
1943	1942	049	8	14	22	57	42	99	5	8	13
<b>Totaal</b>			<b>31</b>	<b>28</b>	<b>59</b>	<b>248</b>	<b>240</b>	<b>488</b>	<b>21</b>	<b>21</b>	<b>42</b>
1942	1941	050	4	9	13	46	39	85	3	5	8
1941	1940	051	3	7	10	51	52	103	11	8	19
1940	1939	052	9	3	12	68	56	124	9	13	22
1939	1938	053	11	10	21	87	82	169	14	13	27
1938	1937	054	6	10	16	82	62	144	16	14	30
<b>Totaal</b>			<b>33</b>	<b>39</b>	<b>72</b>	<b>334</b>	<b>291</b>	<b>625</b>	<b>53</b>	<b>53</b>	<b>106</b>

Tabel 6.- OVERLEDENEN NAAR GESLACHT, GEBOORTEJAAR, LEEFTIJD EN BURGERLIJKE STAAT (vervolg)

JAAR 1992

GEBORTEJAAR		Leef- tijd in verstre- ken jaren	Burgerlijke staat								
			Gescheiden			Onbekend			Totaal		
N	N-1		N	N-1	Totaal	N	N-1	Totaal	N	N-1	Totaal
<b>- Het Rijk - Vrouwelijk geslacht</b>											
1992	1991	000	-	-	-	-	-	-	355	79	434
1991	1990	001	-	-	-	-	-	-	19	11	30
1990	1989	002	-	-	-	-	-	-	9	9	18
1989	1988	003	-	-	-	-	-	-	7	8	15
1988	1987	004	-	-	-	-	-	-	4	4	8
<b>Totaal</b>			-	-	-	-	-	-	<b>394</b>	<b>111</b>	<b>505</b>
1987	1986	005	-	-	-	-	-	-	5	4	9
1986	1985	006	-	-	-	-	-	-	2	3	5
1985	1984	007	-	-	-	-	-	-	5	7	12
1984	1983	008	-	-	-	-	-	-	4	4	8
1983	1982	009	-	-	-	-	-	-	2	7	9
<b>Totaal</b>			-	-	-	-	-	-	<b>18</b>	<b>25</b>	<b>43</b>
1982	1981	010	-	-	-	-	-	-	2	3	5
1981	1980	011	-	-	-	-	-	-	6	3	9
1980	1979	012	-	-	-	-	-	-	3	3	6
1979	1978	013	-	-	-	-	-	-	2	8	10
1978	1977	014	-	-	-	-	-	-	7	6	13
<b>Totaal</b>			-	-	-	-	-	-	<b>20</b>	<b>23</b>	<b>43</b>
1977	1976	015	-	-	-	-	1	1	6	8	14
1976	1975	016	-	-	-	-	-	-	10	4	14
1975	1974	017	-	-	-	-	-	-	8	18	26
1974	1973	018	-	-	-	-	-	-	9	22	31
1973	1972	019	-	-	-	-	-	-	12	8	20
<b>Totaal</b>			-	-	-	-	<b>1</b>	<b>1</b>	<b>45</b>	<b>60</b>	<b>105</b>
1972	1971	020	-	-	-	-	-	-	21	20	41
1971	1970	021	-	-	-	-	-	-	9	16	25
1970	1969	022	-	-	-	-	-	-	19	13	32
1969	1968	023	-	-	-	-	-	-	12	16	28
1968	1967	024	1	-	1	-	-	-	15	15	30
<b>Totaal</b>			<b>1</b>	-	<b>1</b>	-	-	-	<b>76</b>	<b>80</b>	<b>156</b>
1967	1966	025	-	-	-	-	-	-	16	13	29
1966	1965	026	-	-	-	-	-	-	18	22	40
1965	1964	027	-	-	-	-	-	-	11	13	24
1964	1963	028	-	2	2	-	-	-	6	18	24
1963	1962	029	-	1	1	-	-	-	18	21	39
<b>Totaal</b>			-	<b>3</b>	<b>3</b>	-	-	-	<b>69</b>	<b>87</b>	<b>156</b>
1962	1961	030	3	1	4	-	-	-	23	24	47
1961	1960	031	2	3	5	-	-	-	26	20	46
1960	1959	032	1	4	5	-	-	-	33	26	59
1959	1958	033	3	1	4	-	-	-	24	20	44
1958	1957	034	6	5	11	1	-	1	36	33	69
<b>Totaal</b>			<b>15</b>	<b>14</b>	<b>29</b>	<b>1</b>	-	<b>1</b>	<b>142</b>	<b>123</b>	<b>265</b>
1957	1956	035	-	7	7	-	-	-	22	38	60
1956	1955	036	5	6	11	-	-	-	26	31	57
1955	1954	037	11	5	16	-	-	-	45	43	88
1954	1953	038	5	10	15	-	-	-	46	44	90
1953	1952	039	5	6	11	-	1	1	40	42	82
<b>Totaal</b>			<b>26</b>	<b>34</b>	<b>60</b>	-	<b>1</b>	<b>1</b>	<b>179</b>	<b>198</b>	<b>377</b>
1952	1951	040	1	10	11	-	-	-	43	52	95
1951	1950	041	10	7	17	-	-	-	56	41	97
1950	1949	042	15	7	22	-	-	-	55	53	108
1949	1948	043	13	11	24	-	-	-	57	65	122
1948	1947	044	14	10	24	-	-	-	67	65	132
<b>Totaal</b>			<b>53</b>	<b>45</b>	<b>98</b>	-	-	-	<b>278</b>	<b>276</b>	<b>554</b>
1947	1946	045	14	12	26	-	-	-	65	67	132
1946	1945	046	12	12	24	-	-	-	71	74	145
1945	1944	047	16	12	28	-	-	-	65	70	135
1944	1943	048	18	13	31	-	-	-	89	63	152
1943	1942	049	16	7	23	-	-	-	86	71	157
<b>Totaal</b>			<b>76</b>	<b>56</b>	<b>132</b>	-	-	-	<b>376</b>	<b>345</b>	<b>721</b>
1942	1941	050	8	5	13	-	-	-	61	58	119
1941	1940	051	11	9	20	-	-	-	76	76	152
1940	1939	052	8	13	21	1	-	1	95	85	180
1939	1938	053	12	10	22	-	-	-	124	115	239
1938	1937	054	10	16	26	-	-	-	114	102	216
<b>Totaal</b>			<b>49</b>	<b>53</b>	<b>102</b>	<b>1</b>	-	<b>1</b>	<b>470</b>	<b>436</b>	<b>906</b>

Tabel 6.- OVERLEDENEN NAAR GESLACHT, GEBOORTEJAAR, LEEFTIJD EN BURGERLIJKE STAAT (vervolg)

JAAR 1992

GEBOORTEJAAR		Leef- tijd in verstre- ken jaren	Burgerlijke staat								
			Ongehuwd			Gehuwd			Weduwe		
N	N-1		N	N-1	Totaal	N	N-1	Totaal	N	N-1	Totaal
- Het Rijk - Vrouwelijk geslacht											
1937	1936	055	10	8	18	75	82	157	12	12	24
1936	1935	056	13	18	31	86	95	181	17	20	37
1935	1934	057	9	9	18	95	97	192	24	28	52
1934	1933	058	14	12	26	124	107	231	19	30	49
1933	1932	059	19	10	29	110	126	236	30	27	57
<b>Totaal</b>			<b>65</b>	<b>57</b>	<b>122</b>	<b>490</b>	<b>507</b>	<b>997</b>	<b>102</b>	<b>117</b>	<b>219</b>
1932	1931	060	18	19	37	118	147	265	28	31	59
1931	1930	061	24	15	39	119	128	247	39	51	90
1930	1929	062	17	22	39	157	150	307	60	53	113
1929	1928	063	14	15	29	142	164	306	68	65	133
1928	1927	064	22	12	34	160	154	314	70	78	148
<b>Totaal</b>			<b>95</b>	<b>83</b>	<b>178</b>	<b>696</b>	<b>743</b>	<b>1 439</b>	<b>265</b>	<b>278</b>	<b>543</b>
1927	1926	065	22	19	41	156	188	344	84	86	170
1926	1925	066	27	20	47	171	180	351	95	114	209
1925	1924	067	28	29	57	183	185	368	109	144	253
1924	1923	068	29	28	57	173	193	366	140	143	283
1923	1922	069	48	39	87	202	179	381	192	157	349
<b>Totaal</b>			<b>154</b>	<b>135</b>	<b>289</b>	<b>885</b>	<b>925</b>	<b>1 810</b>	<b>620</b>	<b>644</b>	<b>1 264</b>
1922	1921	070	54	32	86	198	218	416	189	215	404
1921	1920	071	43	27	70	229	221	450	231	244	475
1920	1919	072	53	40	93	234	216	450	305	257	562
1919	1918	073	19	29	48	144	123	267	221	195	416
1918	1917	074	24	26	50	121	130	251	186	215	401
<b>Totaal</b>			<b>193</b>	<b>154</b>	<b>347</b>	<b>926</b>	<b>908</b>	<b>1 834</b>	<b>1 132</b>	<b>1 126</b>	<b>2 258</b>
1917	1916	075	29	42	71	131	132	263	224	251	475
1916	1915	076	45	51	96	171	186	357	318	347	665
1915	1914	077	44	72	116	211	239	450	415	450	865
1914	1913	078	66	68	134	237	223	460	520	561	1 081
1913	1912	079	48	79	127	232	220	452	624	585	1 209
<b>Totaal</b>			<b>232</b>	<b>312</b>	<b>544</b>	<b>982</b>	<b>1 000</b>	<b>1 982</b>	<b>2 101</b>	<b>2 194</b>	<b>4 295</b>
1912	1911	080	90	75	165	205	193	398	741	645	1 386
1911	1910	081	80	81	161	204	175	379	700	731	1 431
1910	1909	082	84	95	179	189	176	365	801	767	1 568
1909	1908	083	101	98	199	157	141	298	836	835	1 671
1908	1907	084	77	102	179	129	145	274	868	915	1 783
<b>Totaal</b>			<b>432</b>	<b>451</b>	<b>883</b>	<b>884</b>	<b>830</b>	<b>1 714</b>	<b>3 946</b>	<b>3 893</b>	<b>7 839</b>
1907	1906	085	99	82	181	111	113	224	836	920	1 756
1906	1905	086	100	92	192	102	99	201	879	879	1 758
1905	1904	087	90	89	179	76	70	146	833	873	1 706
1904	1903	088	87	73	160	60	68	128	837	819	1 656
1903	1902	089	76	82	158	56	43	99	763	782	1 545
<b>Totaal</b>			<b>452</b>	<b>418</b>	<b>870</b>	<b>405</b>	<b>393</b>	<b>798</b>	<b>4 148</b>	<b>4 273</b>	<b>8 421</b>
1902	1901	090	63	79	142	36	32	68	715	667	1 382
1901	1900	091	85	47	132	21	26	47	617	573	1 190
1900	1899	092	61	59	120	15	14	29	483	527	1 010
1899	1898	093	38	36	74	12	14	26	422	373	795
1898	1897	094	30	32	62	7	11	18	334	318	652
<b>Totaal</b>			<b>277</b>	<b>253</b>	<b>530</b>	<b>91</b>	<b>97</b>	<b>188</b>	<b>2 571</b>	<b>2 458</b>	<b>5 029</b>
1897	1896	095	36	29	65	2	3	5	264	205	469
1896	1895	096	19	15	34	2	2	4	190	169	359
1895	1894	097	18	9	27	2	3	5	159	110	269
1894	1893	098	11	4	15	1	-	1	92	80	172
1893	1892	099	13	6	19	-	2	2	59	67	126
<b>Totaal</b>			<b>97</b>	<b>63</b>	<b>160</b>	<b>7</b>	<b>10</b>	<b>17</b>	<b>764</b>	<b>631</b>	<b>1 395</b>
1892	1891	100	8	8	16	1	-	1	51	31	82
1891	1890	101	3	-	3	-	-	-	35	16	51
1890	1889	102	2	3	5	-	-	-	16	17	33
1889	1888	103	3	3	6	-	-	-	5	11	16
1888	1887	104	3	-	3	-	-	-	7	7	14
<b>Totaal</b>			<b>19</b>	<b>14</b>	<b>33</b>	<b>1</b>	<b>-</b>	<b>1</b>	<b>114</b>	<b>82</b>	<b>196</b>
1887	1886	105	1	-	1	-	-	-	3	3	6
1886	1885	106	1	-	1	-	-	-	3	-	3
1885	1884	107	-	-	-	-	-	-	1	1	2
1884	1883	108	-	1	1	-	-	-	-	-	-
1883	1882	109	-	-	-	-	-	-	-	-	-
<b>Totaal</b>			<b>2</b>	<b>1</b>	<b>3</b>	<b>-</b>	<b>-</b>	<b>-</b>	<b>7</b>	<b>4</b>	<b>11</b>
110 jaar en meer			-	-	-	-	-	-	-	-	-
<b>Algemeen totaal</b>			<b>2 740</b>	<b>2 410</b>	<b>5 150</b>	<b>6 374</b>	<b>6 397</b>	<b>12 771</b>	<b>15 886</b>	<b>15 804</b>	<b>31 690</b>



Tabel 6.- OVERLEDENEN NAAR GESLACHT, GEBOORTEJAAR, LEEFTIJD EN BURGERLIJKE STAAT (vervolg)

JAAR 1992

GEBOORTEJAAR		Leef- tijd in verstre- ken jaren	Burgerlijke staat								
			Gescheiden			Onbekend			Totaal		
			N	N-1	Totaal	N	N-1	Totaal	N	N-1	Totaal
- Het Rijk - Vrouwelijk geslacht											
1937	1936	055	8	9	17	-	-	-	105	111	216
1936	1935	056	12	13	25	-	-	-	128	146	274
1935	1934	057	7	14	21	-	-	-	135	148	283
1934	1933	058	14	11	25	-	-	-	171	160	331
1933	1932	059	4	9	13	-	-	-	163	172	335
<b>Totaal</b>			<b>45</b>	<b>56</b>	<b>101</b>	-	-	-	<b>702</b>	<b>737</b>	<b>1 439</b>
1932	1931	060	12	11	23	-	-	-	176	208	384
1931	1930	061	16	14	30	-	-	-	198	208	406
1930	1929	062	21	13	34	-	1	1	255	239	494
1929	1928	063	15	10	25	-	-	-	239	254	493
1928	1927	064	21	21	42	-	-	-	273	265	538
<b>Totaal</b>			<b>85</b>	<b>69</b>	<b>154</b>	-	<b>1</b>	<b>1</b>	<b>1 141</b>	<b>1 174</b>	<b>2 315</b>
1927	1926	065	15	18	33	-	1	1	277	312	589
1926	1925	066	11	17	28	-	-	-	304	331	635
1925	1924	067	24	11	35	-	-	-	344	369	713
1924	1923	068	22	20	42	-	-	-	364	384	748
1923	1922	069	22	23	45	-	-	-	464	398	862
<b>Totaal</b>			<b>94</b>	<b>89</b>	<b>183</b>	-	<b>1</b>	<b>1</b>	<b>1 753</b>	<b>1 794</b>	<b>3 547</b>
1922	1921	070	22	26	48	-	-	-	463	491	954
1921	1920	071	25	18	43	-	-	-	528	510	1 038
1920	1919	072	20	12	32	1	1	2	613	526	1 139
1919	1918	073	16	8	24	-	-	-	400	355	755
1918	1917	074	9	17	26	-	-	-	340	388	728
<b>Totaal</b>			<b>92</b>	<b>81</b>	<b>173</b>	<b>1</b>	<b>1</b>	<b>2</b>	<b>2 344</b>	<b>2 270</b>	<b>4 614</b>
1917	1916	075	12	12	24	-	-	-	396	437	833
1916	1915	076	15	26	41	-	1	1	549	611	1 160
1915	1914	077	15	18	33	1	1	2	686	780	1 466
1914	1913	078	12	30	42	-	-	-	835	882	1 717
1913	1912	079	23	15	38	-	-	-	927	899	1 826
<b>Totaal</b>			<b>77</b>	<b>101</b>	<b>178</b>	<b>1</b>	<b>2</b>	<b>3</b>	<b>3 393</b>	<b>3 609</b>	<b>7 002</b>
1912	1911	080	23	26	49	-	-	-	1 059	939	1 998
1911	1910	081	33	26	59	-	1	1	1 017	1 014	2 031
1910	1909	082	37	23	60	-	-	-	1 111	1 061	2 172
1909	1908	083	20	23	43	1	1	1	1 114	1 098	2 212
1908	1907	084	19	26	45	-	-	-	1 093	1 188	2 281
<b>Totaal</b>			<b>132</b>	<b>124</b>	<b>256</b>	-	<b>2</b>	<b>2</b>	<b>5 394</b>	<b>5 300</b>	<b>10 694</b>
1907	1906	085	18	27	45	-	-	-	1 064	1 142	2 206
1906	1905	086	24	29	53	1	-	1	1 106	1 099	2 205
1905	1904	087	30	22	52	-	-	-	1 029	1 054	2 083
1904	1903	088	21	12	33	1	-	1	1 006	972	1 978
1903	1902	089	17	18	35	-	-	-	912	925	1 837
<b>Totaal</b>			<b>110</b>	<b>108</b>	<b>218</b>	<b>2</b>	-	<b>2</b>	<b>5 117</b>	<b>5 192</b>	<b>10 309</b>
1902	1901	090	18	15	33	-	-	-	832	793	1 625
1901	1900	091	14	9	23	-	-	-	737	655	1 392
1900	1899	092	2	9	11	-	-	-	561	609	1 170
1899	1898	093	12	5	17	-	-	-	484	428	912
1898	1897	094	5	4	9	-	-	-	376	365	741
<b>Totaal</b>			<b>51</b>	<b>42</b>	<b>93</b>	-	-	-	<b>2 990</b>	<b>2 850</b>	<b>5 840</b>
1897	1896	095	6	7	13	-	-	-	308	244	552
1896	1895	096	2	2	4	-	-	-	213	188	401
1895	1894	097	2	-	2	-	-	-	181	122	303
1894	1893	098	2	3	5	-	-	-	106	87	193
1893	1892	099	1	-	1	-	-	-	73	75	148
<b>Totaal</b>			<b>13</b>	<b>12</b>	<b>25</b>	-	-	-	<b>881</b>	<b>716</b>	<b>1 597</b>
1892	1891	100	1	-	1	-	-	-	61	39	100
1891	1890	101	-	1	1	-	-	-	38	17	55
1890	1889	102	-	-	-	-	-	-	18	20	38
1889	1888	103	-	-	-	-	-	-	8	14	22
1888	1887	104	-	-	-	-	-	-	10	7	17
<b>Totaal</b>			<b>1</b>	<b>1</b>	<b>2</b>	-	-	-	<b>135</b>	<b>97</b>	<b>232</b>
1887	1886	105	-	-	-	-	-	-	4	3	7
1886	1885	106	-	-	-	-	-	-	4	-	4
1885	1884	107	-	-	-	-	-	-	1	1	2
1884	1883	108	-	-	-	-	-	-	-	1	1
1883	1882	109	-	-	-	-	-	-	-	-	-
<b>Totaal</b>			-	-	-	-	-	-	<b>9</b>	<b>5</b>	<b>14</b>
110 jaar en meer			-	-	-	-	-	-	-	-	-
<b>Algemeen totaal</b>			<b>920</b>	<b>888</b>	<b>1 808</b>	<b>6</b>	<b>9</b>	<b>15</b>	<b>25 926</b>	<b>25 508</b>	<b>51 434</b>

Tabel 6.- OVERLEDENEN NAAR GESLACHT, GEBOORTEJAAR, LEEFTIJD EN BURGERLIJKE STAAT

JAAR 1992

GEBOORTEJAAR		Leef- tijd in verstre- ken jaren	Burgerlijke staat								
			Gescheiden			Onbekend			Totaal		
N	N-1		N	N-1	Totaal	N	N-1	Totaal	N	N-1	Totaal
<b>- Brussels gewest - Mannelijk geslacht</b>											
1992	1991	000	58	12	70	-	-	-	-	-	-
1991	1990	001	3	2	5	-	-	-	-	-	-
1990	1989	002	1	-	1	-	-	-	-	-	-
1989	1988	003	4	-	4	-	-	-	-	-	-
1988	1987	004	4	-	4	-	-	-	-	-	-
<b>Totaal</b>			<b>70</b>	<b>14</b>	<b>84</b>	-	-	-	-	-	-
1987	1986	005	-	-	-	-	-	-	-	-	-
1986	1985	006	-	-	-	-	-	-	-	-	-
1985	1984	007	-	1	1	-	-	-	-	-	-
1984	1983	008	-	2	2	-	-	-	-	-	-
1983	1982	009	1	2	3	-	-	-	-	-	-
<b>Totaal</b>			<b>1</b>	<b>5</b>	<b>6</b>	-	-	-	-	-	-
1982	1981	010	-	3	3	-	-	-	-	-	-
1981	1980	011	-	-	-	-	-	-	-	-	-
1980	1979	012	1	2	3	-	-	-	-	-	-
1979	1978	013	-	1	1	-	-	-	-	-	-
1978	1977	014	-	1	1	-	-	-	-	-	-
<b>Totaal</b>			<b>1</b>	<b>7</b>	<b>8</b>	-	-	-	-	-	-
1977	1976	015	1	-	1	-	-	-	-	-	-
1976	1975	016	2	3	5	-	-	-	-	-	-
1975	1974	017	1	1	2	-	-	-	-	-	-
1974	1973	018	2	3	5	-	-	-	-	-	-
1973	1972	019	1	-	1	1	-	1	-	-	-
<b>Totaal</b>			<b>7</b>	<b>7</b>	<b>14</b>	<b>1</b>	-	<b>1</b>	-	-	-
1972	1971	020	-	6	6	-	-	-	-	-	-
1971	1970	021	5	3	8	-	-	-	-	-	-
1970	1969	022	7	1	8	1	1	2	-	-	-
1969	1968	023	4	6	10	-	-	-	-	-	-
1968	1967	024	5	1	6	1	1	2	-	-	-
<b>Totaal</b>			<b>21</b>	<b>17</b>	<b>38</b>	<b>2</b>	<b>2</b>	<b>4</b>	-	-	-
1967	1966	025	5	6	11	-	1	1	-	-	-
1966	1965	026	7	4	11	1	-	1	-	-	-
1965	1964	027	3	3	6	2	-	2	-	-	-
1964	1963	028	5	5	10	-	1	1	-	-	-
1963	1962	029	7	2	9	3	2	5	-	-	-
<b>Totaal</b>			<b>27</b>	<b>20</b>	<b>47</b>	<b>6</b>	<b>4</b>	<b>10</b>	-	-	-
1962	1961	030	6	4	10	1	2	3	-	-	-
1961	1960	031	2	4	6	4	1	5	-	-	-
1960	1959	032	5	3	8	-	4	4	-	1	1
1959	1958	033	5	4	9	1	2	3	1	1	2
1958	1957	034	5	3	8	1	2	3	-	-	-
<b>Totaal</b>			<b>23</b>	<b>18</b>	<b>41</b>	<b>7</b>	<b>11</b>	<b>18</b>	<b>1</b>	<b>2</b>	<b>3</b>
1957	1956	035	3	3	6	3	2	5	-	-	-
1956	1955	036	3	4	7	3	3	6	-	-	-
1955	1954	037	3	2	5	1	2	3	-	-	-
1954	1953	038	2	3	5	7	8	15	-	-	-
1953	1952	039	3	4	7	1	2	3	-	1	1
<b>Totaal</b>			<b>14</b>	<b>16</b>	<b>30</b>	<b>15</b>	<b>17</b>	<b>32</b>	-	<b>1</b>	<b>1</b>
1952	1951	040	2	1	3	1	8	9	1	-	1
1951	1950	041	6	4	10	6	2	8	-	1	1
1950	1949	042	2	1	3	6	2	8	1	-	1
1949	1948	043	2	5	7	4	6	10	-	-	-
1948	1947	044	2	2	4	5	4	9	1	-	1
<b>Totaal</b>			<b>14</b>	<b>13</b>	<b>27</b>	<b>22</b>	<b>22</b>	<b>44</b>	<b>3</b>	<b>1</b>	<b>4</b>
1947	1946	045	3	5	8	7	10	17	-	-	-
1946	1945	046	2	1	3	7	7	14	1	-	1
1945	1944	047	1	3	4	3	7	10	-	-	-
1944	1943	048	-	4	4	7	11	18	-	-	-
1943	1942	049	2	3	5	10	5	15	1	1	2
<b>Totaal</b>			<b>8</b>	<b>16</b>	<b>24</b>	<b>34</b>	<b>40</b>	<b>74</b>	<b>2</b>	<b>1</b>	<b>3</b>
1942	1941	050	1	2	3	9	18	27	-	1	1
1941	1940	051	4	4	8	8	9	17	1	-	1
1940	1939	052	-	3	3	8	11	19	1	-	1
1939	1938	053	3	1	4	10	7	17	1	2	3
1938	1937	054	8	1	9	9	13	22	1	2	3
<b>Totaal</b>			<b>16</b>	<b>11</b>	<b>27</b>	<b>44</b>	<b>58</b>	<b>102</b>	<b>4</b>	<b>5</b>	<b>9</b>

Tabel 6.- OVERLEDENEN NAAR GESLACHT, GEBOORTEJAAR, LEEFTIJD EN BURGERLIJKE STAAT (vervolg)

JAAR 1992

GEBOORTEJAAR		Leef- tijd in verstre- ken jaren	Burgerlijke staat								
			Gescheiden			Onbekend			Totaal		
N	N-1		N	N-1	Totaal	N	N-1	Totaal	N	N-1	Totaal
<b>- Brussels gewest - Mannelijk geslacht</b>											
1992	1991	000	-	-	-	-	-	-	58	12	70
1991	1990	001	-	-	-	-	-	-	3	2	5
1990	1989	002	-	-	-	-	-	-	1	-	1
1989	1988	003	-	-	-	-	-	-	4	-	4
1988	1987	004	-	-	-	-	-	-	4	-	4
<b>Totaal</b>			-	-	-	-	-	-	<b>70</b>	<b>14</b>	<b>84</b>
1987	1986	005	-	-	-	-	-	-	-	-	-
1986	1985	006	-	-	-	-	-	-	-	-	-
1985	1984	007	-	-	-	-	-	-	-	1	1
1984	1983	008	-	-	-	-	-	-	-	2	2
1983	1982	009	-	-	-	-	-	-	1	2	3
<b>Totaal</b>			-	-	-	-	-	-	<b>1</b>	<b>5</b>	<b>6</b>
1982	1981	010	-	-	-	-	-	-	-	3	3
1981	1980	011	-	-	-	-	-	-	-	-	-
1980	1979	012	-	-	-	-	-	-	1	2	3
1979	1978	013	-	-	-	-	-	-	-	1	1
1978	1977	014	-	-	-	-	-	-	-	1	1
<b>Totaal</b>			-	-	-	-	-	-	<b>1</b>	<b>7</b>	<b>8</b>
1977	1976	015	-	-	-	-	-	-	1	-	1
1976	1975	016	-	-	-	-	-	-	2	3	5
1975	1974	017	-	-	-	-	-	-	1	1	2
1974	1973	018	-	-	-	-	-	-	2	3	5
1973	1972	019	-	-	-	-	-	-	2	2	2
<b>Totaal</b>			-	-	-	-	-	-	<b>8</b>	<b>7</b>	<b>15</b>
1972	1971	020	-	-	-	-	-	-	-	6	6
1971	1970	021	-	-	-	-	-	-	5	3	8
1970	1969	022	-	-	-	-	-	-	8	2	10
1969	1968	023	-	-	-	-	-	-	4	6	10
1968	1967	024	-	-	-	-	1	1	6	3	9
<b>Totaal</b>			-	-	-	-	<b>1</b>	<b>1</b>	<b>23</b>	<b>20</b>	<b>43</b>
1967	1966	025	-	-	-	-	1	1	5	8	13
1966	1965	026	-	-	-	-	-	-	8	4	12
1965	1964	027	-	-	-	-	-	-	5	3	8
1964	1963	028	-	1	1	-	-	-	5	7	12
1963	1962	029	-	-	-	-	-	-	10	4	14
<b>Totaal</b>			-	<b>1</b>	<b>1</b>	-	<b>1</b>	<b>1</b>	<b>33</b>	<b>26</b>	<b>59</b>
1962	1961	030	1	1	2	-	-	-	8	7	15
1961	1960	031	2	-	2	-	-	-	8	5	13
1960	1959	032	-	-	-	-	-	-	5	8	13
1959	1958	033	2	-	2	-	-	-	9	7	16
1958	1957	034	-	-	-	-	-	-	6	5	11
<b>Totaal</b>			<b>5</b>	<b>1</b>	<b>6</b>	-	-	-	<b>36</b>	<b>32</b>	<b>68</b>
1957	1956	035	-	1	1	-	-	-	6	6	12
1956	1955	036	1	-	1	-	-	-	7	7	14
1955	1954	037	-	-	-	-	-	-	4	4	8
1954	1953	038	1	-	1	-	-	-	10	11	21
1953	1952	039	-	1	1	-	-	-	4	8	12
<b>Totaal</b>			<b>2</b>	<b>2</b>	<b>4</b>	-	-	-	<b>31</b>	<b>36</b>	<b>67</b>
1952	1951	040	-	3	3	-	-	-	4	12	16
1951	1950	041	1	2	3	-	-	-	13	9	22
1950	1949	042	1	7	8	-	-	-	10	10	20
1949	1948	043	3	5	8	-	-	-	9	16	25
1948	1947	044	3	2	5	-	-	-	11	8	19
<b>Totaal</b>			<b>8</b>	<b>19</b>	<b>27</b>	-	-	-	<b>47</b>	<b>55</b>	<b>102</b>
1947	1946	045	2	3	5	-	-	-	12	18	30
1946	1945	046	3	3	6	-	-	-	13	11	24
1945	1944	047	6	1	7	-	-	-	10	11	21
1944	1943	048	1	3	4	-	-	-	8	18	26
1943	1942	049	2	2	4	-	-	-	15	11	26
<b>Totaal</b>			<b>14</b>	<b>12</b>	<b>26</b>	-	-	-	<b>58</b>	<b>69</b>	<b>127</b>
1942	1941	050	2	3	5	-	-	-	12	24	36
1941	1940	051	2	2	4	-	-	-	15	15	30
1940	1939	052	8	7	15	-	-	-	17	21	38
1939	1938	053	6	7	13	-	-	-	20	17	37
1938	1937	054	2	2	4	-	-	-	20	18	38
<b>Totaal</b>			<b>20</b>	<b>21</b>	<b>41</b>	-	-	-	<b>84</b>	<b>95</b>	<b>179</b>

Tabel 6.- OVERLEDENEN NAAR GESLACHT, GEBOORTEJAAR, LEEFTIJD EN BURGERLIJKE STAAT (vervolg)

JAAR 1992

GEBOORTEJAAR		Leef- tijd in verstre- ken jaren	Burgerlijke staat								
			Ongehuwd			Gehuwd			Weduwnaar		
N	N-1		N	N-1	Totaal	N	N-1	Totaal	N	N-1	Totaal
- Brussels gewest - Mannelijk geslacht											
1937	1936	055	2	1	3	5	14	19	-	1	1
1936	1935	056	3	6	9	12	16	28	-	-	-
1935	1934	057	3	4	7	7	15	27	2	1	3
1934	1933	058	6	4	10	22	18	40	2	2	4
1933	1932	059	1	9	10	10	19	29	1	4	5
<b>Totaal</b>			<b>15</b>	<b>24</b>	<b>39</b>	<b>61</b>	<b>82</b>	<b>143</b>	<b>5</b>	<b>8</b>	<b>13</b>
1932	1931	060	7	4	11	26	27	53	2	3	5
1931	1930	061	2	6	8	28	24	52	1	6	7
1930	1929	062	2	11	13	25	32	57	3	3	6
1929	1928	063	9	9	18	27	32	59	2	4	6
1928	1927	064	3	6	9	34	28	62	5	1	6
<b>Totaal</b>			<b>23</b>	<b>36</b>	<b>59</b>	<b>140</b>	<b>143</b>	<b>283</b>	<b>13</b>	<b>17</b>	<b>30</b>
1927	1926	065	4	3	7	26	40	66	8	9	17
1926	1925	066	4	3	7	41	34	75	5	5	10
1925	1924	067	5	5	10	46	37	83	6	9	15
1924	1923	068	6	5	11	45	42	87	4	9	13
1923	1922	069	7	8	15	47	61	108	7	12	19
<b>Totaal</b>			<b>26</b>	<b>24</b>	<b>50</b>	<b>205</b>	<b>214</b>	<b>419</b>	<b>30</b>	<b>44</b>	<b>74</b>
1922	1921	070	2	3	5	46	53	99	8	7	15
1921	1920	071	6	8	14	60	70	130	16	14	30
1920	1919	072	5	9	14	49	52	101	7	9	16
1919	1918	073	7	4	11	52	36	88	10	10	20
1918	1917	074	1	5	6	18	35	53	7	8	15
<b>Totaal</b>			<b>21</b>	<b>29</b>	<b>50</b>	<b>225</b>	<b>246</b>	<b>471</b>	<b>48</b>	<b>48</b>	<b>96</b>
1917	1916	075	4	3	7	32	38	70	14	7	21
1916	1915	076	7	9	16	47	39	86	13	12	25
1915	1914	077	5	6	11	47	55	102	27	22	49
1914	1913	078	4	7	11	55	67	122	26	31	57
1913	1912	079	3	10	13	58	46	104	24	23	47
<b>Totaal</b>			<b>23</b>	<b>35</b>	<b>58</b>	<b>239</b>	<b>245</b>	<b>484</b>	<b>104</b>	<b>95</b>	<b>199</b>
1912	1911	080	2	5	7	62	47	109	21	18	39
1911	1910	081	2	6	8	62	48	110	32	31	63
1910	1909	082	6	2	8	58	43	101	25	19	44
1909	1908	083	7	1	8	45	27	72	31	30	61
1908	1907	084	3	5	8	48	34	82	38	24	62
<b>Totaal</b>			<b>20</b>	<b>19</b>	<b>39</b>	<b>275</b>	<b>199</b>	<b>474</b>	<b>147</b>	<b>122</b>	<b>269</b>
1907	1906	085	-	1	1	40	40	80	32	33	65
1906	1905	086	3	5	8	27	26	53	31	32	63
1905	1904	087	4	2	6	23	17	40	41	23	64
1904	1903	088	6	-	6	18	22	40	25	24	49
1903	1902	089	3	2	5	17	16	33	20	25	45
<b>Totaal</b>			<b>16</b>	<b>10</b>	<b>26</b>	<b>125</b>	<b>121</b>	<b>246</b>	<b>149</b>	<b>137</b>	<b>286</b>
1902	1901	090	3	1	4	16	18	34	18	22	40
1901	1900	091	3	1	4	6	8	14	17	19	36
1900	1899	092	2	1	3	3	5	8	16	13	29
1899	1898	093	1	1	2	11	4	15	9	11	20
1898	1897	094	-	-	-	2	4	6	16	7	23
<b>Totaal</b>			<b>9</b>	<b>4</b>	<b>13</b>	<b>38</b>	<b>39</b>	<b>77</b>	<b>76</b>	<b>72</b>	<b>148</b>
1897	1896	095	-	1	1	2	-	2	12	7	19
1896	1895	096	1	-	1	-	1	1	3	11	14
1895	1894	097	-	1	1	-	1	1	4	2	6
1894	1893	098	-	-	-	-	-	-	4	1	5
1893	1892	099	-	-	-	1	-	1	2	-	2
<b>Totaal</b>			<b>1</b>	<b>2</b>	<b>3</b>	<b>3</b>	<b>2</b>	<b>5</b>	<b>25</b>	<b>21</b>	<b>46</b>
1892	1891	100	-	-	-	-	-	-	-	2	2
1891	1890	101	-	-	-	-	-	-	-	1	1
1890	1889	102	-	-	-	-	-	-	-	-	-
1889	1888	103	-	-	-	-	-	-	-	-	-
1888	1887	104	-	-	-	-	-	-	-	-	-
<b>Totaal</b>			<b>-</b>	<b>-</b>	<b>-</b>	<b>-</b>	<b>-</b>	<b>-</b>	<b>-</b>	<b>3</b>	<b>3</b>
1887	1886	105	-	-	-	-	-	-	-	-	-
1886	1885	106	-	-	-	-	-	-	-	-	-
1885	1884	107	-	-	-	-	-	-	-	-	-
1884	1883	108	-	-	-	-	-	-	-	-	-
1883	1882	109	-	-	-	-	-	-	-	-	-
<b>Totaal</b>			<b>-</b>	<b>-</b>	<b>-</b>	<b>-</b>	<b>-</b>	<b>-</b>	<b>-</b>	<b>-</b>	<b>-</b>
110 jaar en meer			-	-	-	-	-	-	-	-	-
<b>Algemeen totaal</b>			<b>356</b>	<b>327</b>	<b>683</b>	<b>1 442</b>	<b>1 445</b>	<b>2 887</b>	<b>607</b>	<b>577</b>	<b>1 184</b>

Tabel 6.- OVERLEDENEN NAAR GESLACHT, GEBOORTEJAAR, LEEFTIJD EN BURGERLIJKE STAAT (vervolg)

JAAR 1992

GEBOORTEJAAR		Leef- tijd in verstre- ken jaren	Burgerlijke staat								
			Gescheiden			Onbekend			Totaal		
N	N-1		N	N-1	Totaal	N	N-1	Totaal	N	N-1	Totaal
<b>- Brussels gewest - Mannelijk geslacht</b>											
1937	1936	055	3	6	9	-	-	-	10	22	32
1936	1935	056	4	2	6	-	-	-	19	24	43
1935	1934	057	8	3	11	-	-	-	25	23	48
1934	1933	058	4	6	10	-	-	-	34	30	64
1933	1932	059	7	3	10	-	-	-	19	35	54
<b>Totaal</b>			<b>26</b>	<b>20</b>	<b>46</b>	-	-	-	<b>107</b>	<b>134</b>	<b>241</b>
1932	1931	060	3	7	10	-	-	-	38	41	79
1931	1930	061	8	8	16	-	-	-	39	44	83
1930	1929	062	10	4	14	-	-	-	40	50	90
1929	1928	063	6	6	12	-	-	-	44	51	95
1928	1927	064	6	8	14	-	-	-	48	43	91
<b>Totaal</b>			<b>33</b>	<b>33</b>	<b>66</b>	-	-	-	<b>209</b>	<b>229</b>	<b>438</b>
1927	1926	065	6	10	16	-	-	-	44	62	106
1926	1925	066	3	4	7	-	-	-	53	46	99
1925	1924	067	9	5	14	-	-	-	66	56	122
1924	1923	068	8	9	17	-	-	-	63	65	128
1923	1922	069	4	6	10	-	-	-	65	87	152
<b>Totaal</b>			<b>30</b>	<b>34</b>	<b>64</b>	-	-	-	<b>291</b>	<b>316</b>	<b>607</b>
1922	1921	070	7	10	17	-	-	-	63	73	136
1921	1920	071	4	10	14	-	-	-	86	102	188
1920	1919	072	12	7	19	-	-	-	73	77	150
1919	1918	073	4	3	7	-	-	-	73	53	126
1918	1917	074	-	5	5	-	-	-	26	53	79
<b>Totaal</b>			<b>27</b>	<b>35</b>	<b>62</b>	-	-	-	<b>321</b>	<b>358</b>	<b>679</b>
1917	1916	075	8	4	12	-	-	-	58	52	110
1916	1915	076	7	4	11	-	-	-	74	64	138
1915	1914	077	2	4	6	-	-	-	81	87	168
1914	1913	078	3	3	6	-	-	-	88	108	196
1913	1912	079	4	5	9	-	-	-	89	84	173
<b>Totaal</b>			<b>24</b>	<b>20</b>	<b>44</b>	-	-	-	<b>390</b>	<b>395</b>	<b>785</b>
1912	1911	080	3	5	8	-	-	-	88	75	163
1911	1910	081	7	2	9	-	-	-	103	87	190
1910	1909	082	6	3	9	-	-	-	95	67	162
1909	1908	083	7	2	9	-	-	-	90	60	150
1908	1907	084	2	1	3	-	-	-	91	64	155
<b>Totaal</b>			<b>25</b>	<b>13</b>	<b>38</b>	-	-	-	<b>467</b>	<b>353</b>	<b>820</b>
1907	1906	085	1	3	4	-	-	-	73	77	150
1906	1905	086	1	4	5	-	-	-	62	67	129
1905	1904	087	3	3	6	-	-	-	71	45	116
1904	1903	088	3	2	5	-	-	-	52	48	100
1903	1902	089	2	1	3	-	-	-	42	44	86
<b>Totaal</b>			<b>10</b>	<b>13</b>	<b>23</b>	-	-	-	<b>300</b>	<b>281</b>	<b>581</b>
1902	1901	090	1	2	3	-	-	-	38	43	81
1901	1900	091	-	-	-	-	-	-	26	28	54
1900	1899	092	-	1	1	-	-	-	21	20	41
1899	1898	093	1	2	3	-	-	-	22	18	40
1898	1897	094	1	1	2	-	-	-	19	12	31
<b>Totaal</b>			<b>3</b>	<b>6</b>	<b>9</b>	-	-	-	<b>126</b>	<b>121</b>	<b>247</b>
1897	1896	095	-	-	-	-	-	-	14	8	22
1896	1895	096	-	-	-	-	-	-	4	12	16
1895	1894	097	-	-	-	-	-	-	4	4	8
1894	1893	098	-	-	-	-	-	-	4	1	5
1893	1892	099	-	1	1	-	-	-	3	1	4
<b>Totaal</b>			-	<b>1</b>	<b>1</b>	-	-	-	<b>29</b>	<b>26</b>	<b>55</b>
1892	1891	100	-	-	-	-	-	-	-	2	2
1891	1890	101	-	-	-	-	-	-	-	1	1
1890	1889	102	-	-	-	-	-	-	-	-	-
1889	1888	103	-	-	-	-	-	-	-	-	-
1888	1887	104	-	-	-	-	-	-	-	-	-
<b>Totaal</b>			-	-	-	-	-	-	-	<b>3</b>	<b>3</b>
1887	1886	105	-	-	-	-	-	-	-	-	-
1886	1885	106	-	-	-	-	-	-	-	-	-
1885	1884	107	-	-	-	-	-	-	-	-	-
1884	1883	108	-	-	-	-	-	-	-	-	-
1883	1882	109	-	-	-	-	-	-	-	-	-
<b>Totaal</b>			-	-	-	-	-	-	-	-	-
110 jaar en meer			-	-	-	-	-	-	-	-	-
<b>Algemeen totaal</b>			<b>227</b>	<b>231</b>	<b>458</b>	-	<b>2</b>	<b>2</b>	<b>2 632</b>	<b>2 582</b>	<b>5 214</b>

Tabel 6.- OVERLEDENEN NAAR GESLACHT, GEBOORTEJAAR, LEEFTIJD EN BURGERLIJKE STAAT

JAAR 1992

GEBORTEJAAR		Leef- tijd in verstre- ken jaren	Burgerlijke staat								
			Ongehuwd			Gehuwd			Weduwe		
N	N-1		N	N-1	Totaal	N	N-1	Totaal	N	N-1	Totaal
- Brussels gewest - Vrouwelijk geslacht											
1992	1991	000	42	4	46	-	-	-	-	-	-
1991	1990	001	2	2	4	-	-	-	-	-	-
1990	1989	002	2	1	3	-	-	-	-	-	-
1989	1988	003	-	1	1	-	-	-	-	-	-
1988	1987	004	-	1	1	-	-	-	-	-	-
<b>Totaal</b>			<b>46</b>	<b>9</b>	<b>55</b>	-	-	-	-	-	-
1987	1986	005	1	1	2	-	-	-	-	-	-
1986	1985	006	-	-	-	-	-	-	-	-	-
1985	1984	007	1	2	3	-	-	-	-	-	-
1984	1983	008	-	1	1	-	-	-	-	-	-
1983	1982	009	1	-	1	-	-	-	-	-	-
<b>Totaal</b>			<b>3</b>	<b>4</b>	<b>7</b>	-	-	-	-	-	-
1982	1981	010	-	1	1	-	-	-	-	-	-
1981	1980	011	-	1	1	-	-	-	-	-	-
1980	1979	012	-	1	1	-	-	-	-	-	-
1979	1978	013	1	1	2	-	-	-	-	-	-
1978	1977	014	-	1	1	-	-	-	-	-	-
<b>Totaal</b>			<b>1</b>	<b>5</b>	<b>6</b>	-	-	-	-	-	-
1977	1976	015	-	2	2	-	-	-	-	-	-
1976	1975	016	1	-	1	-	-	-	-	-	-
1975	1974	017	2	-	2	-	-	-	-	-	-
1974	1973	018	3	3	6	-	-	-	-	-	-
1973	1972	019	2	1	3	-	-	-	-	-	-
<b>Totaal</b>			<b>8</b>	<b>6</b>	<b>14</b>	-	-	-	-	-	-
1972	1971	020	2	4	6	2	1	3	-	-	-
1971	1970	021	1	-	1	-	2	2	-	-	-
1970	1969	022	3	2	5	-	-	-	-	-	-
1969	1968	023	-	3	3	1	-	1	-	-	-
1968	1967	024	-	-	-	2	1	3	1	-	1
<b>Totaal</b>			<b>6</b>	<b>9</b>	<b>15</b>	<b>5</b>	<b>4</b>	<b>9</b>	<b>1</b>	-	<b>1</b>
1967	1966	025	1	2	3	-	-	-	-	-	-
1966	1965	026	1	2	3	1	-	1	-	-	-
1965	1964	027	4	3	7	-	1	1	-	-	-
1964	1963	028	-	3	3	1	2	3	-	-	-
1963	1962	029	-	2	2	-	1	1	-	-	-
<b>Totaal</b>			<b>6</b>	<b>12</b>	<b>18</b>	<b>2</b>	<b>4</b>	<b>6</b>	-	-	-
1962	1961	030	1	2	3	-	1	1	-	-	-
1961	1960	031	-	3	3	4	2	6	1	-	1
1960	1959	032	2	1	3	2	4	6	-	-	-
1959	1958	033	1	-	1	2	2	4	-	-	-
1958	1957	034	1	1	2	2	3	5	1	-	1
<b>Totaal</b>			<b>5</b>	<b>7</b>	<b>12</b>	<b>10</b>	<b>12</b>	<b>22</b>	<b>2</b>	-	<b>2</b>
1957	1956	035	1	2	3	2	-	2	-	1	1
1956	1955	036	-	-	-	2	-	2	-	-	-
1955	1954	037	-	-	-	2	7	9	1	2	3
1954	1953	038	3	-	3	4	3	7	-	-	-
1953	1952	039	-	1	1	4	3	7	-	-	-
<b>Totaal</b>			<b>4</b>	<b>3</b>	<b>7</b>	<b>14</b>	<b>13</b>	<b>27</b>	<b>1</b>	<b>3</b>	<b>4</b>
1952	1951	040	1	-	1	1	-	1	-	-	-
1951	1950	041	1	2	3	4	4	8	-	1	1
1950	1949	042	1	1	2	-	4	4	-	-	-
1949	1948	043	-	1	1	4	4	8	-	-	-
1948	1947	044	-	1	1	6	3	9	-	-	-
<b>Totaal</b>			<b>3</b>	<b>5</b>	<b>8</b>	<b>15</b>	<b>15</b>	<b>30</b>	-	<b>1</b>	<b>1</b>
1947	1946	045	-	2	2	2	6	8	-	2	2
1946	1945	046	1	-	1	6	6	12	-	-	-
1945	1944	047	3	-	3	3	3	6	1	-	1
1944	1943	048	-	2	2	5	5	10	-	-	-
1943	1942	049	2	2	4	3	4	7	1	-	1
<b>Totaal</b>			<b>6</b>	<b>6</b>	<b>12</b>	<b>19</b>	<b>24</b>	<b>43</b>	<b>2</b>	<b>2</b>	<b>4</b>
1942	1941	050	1	-	1	8	2	10	-	1	1
1941	1940	051	-	2	2	1	6	7	1	-	1
1940	1939	052	1	1	2	6	4	10	1	4	5
1939	1938	053	1	1	2	7	5	12	1	4	5
1938	1937	054	-	-	-	5	4	9	1	4	5
<b>Totaal</b>			<b>3</b>	<b>4</b>	<b>7</b>	<b>27</b>	<b>21</b>	<b>48</b>	<b>4</b>	<b>13</b>	<b>17</b>

Tabel 6.- OVERLEDENEN NAAR GESLACHT, GEBOORTEJAAR, LEEFTIJD EN BURGERLIJKE STAAT (vervolg)

JAAR 1992

GEBOORTEJAAR		Leef- tijd in verstre- ken jaren	Burgerlijke staat									
			Gescheiden			Onbekend			Totaal			
			N	N-1	Totaal	N	N-1	Totaal	N	N-1	Totaal	
<b>- Brussels gewest - Vrouwelijk geslacht</b>												
1992	1991	000	-	-	-	-	-	-	-	42	4	46
1991	1990	001	-	-	-	-	-	-	-	2	2	4
1990	1989	002	-	-	-	-	-	-	-	2	1	3
1989	1988	003	-	-	-	-	-	-	-	-	1	1
1988	1987	004	-	-	-	-	-	-	-	-	1	1
<b>Totaal</b>			-	-	-	-	-	-	-	<b>46</b>	<b>9</b>	<b>55</b>
1987	1986	005	-	-	-	-	-	-	-	1	1	2
1986	1985	006	-	-	-	-	-	-	-	-	-	-
1985	1984	007	-	-	-	-	-	-	-	1	2	3
1984	1983	008	-	-	-	-	-	-	-	-	1	1
1983	1982	009	-	-	-	-	-	-	-	1	-	1
<b>Totaal</b>			-	-	-	-	-	-	-	<b>3</b>	<b>4</b>	<b>7</b>
1982	1981	010	-	-	-	-	-	-	-	-	1	1
1981	1980	011	-	-	-	-	-	-	-	-	1	1
1980	1979	012	-	-	-	-	-	-	-	-	1	1
1979	1978	013	-	-	-	-	-	-	-	1	1	2
1978	1977	014	-	-	-	-	-	-	-	-	1	1
<b>Totaal</b>			-	-	-	-	-	-	-	<b>1</b>	<b>5</b>	<b>6</b>
1977	1976	015	-	-	-	-	-	-	-	-	2	2
1976	1975	016	-	-	-	-	-	-	-	1	-	1
1975	1974	017	-	-	-	-	-	-	-	2	-	2
1974	1973	018	-	-	-	-	-	-	-	3	3	6
1973	1972	019	-	-	-	-	-	-	-	2	1	3
<b>Totaal</b>			-	-	-	-	-	-	-	<b>8</b>	<b>6</b>	<b>14</b>
1972	1971	020	-	-	-	-	-	-	-	4	5	9
1971	1970	021	-	-	-	-	-	-	-	1	2	3
1970	1969	022	-	-	-	-	-	-	-	3	2	5
1969	1968	023	-	-	-	-	-	-	-	1	3	4
1968	1967	024	-	-	-	-	-	-	-	3	1	4
<b>Totaal</b>			-	-	-	-	-	-	-	<b>12</b>	<b>13</b>	<b>25</b>
1967	1966	025	-	-	-	-	-	-	-	1	2	3
1966	1965	026	-	-	-	-	-	-	-	2	2	4
1965	1964	027	-	-	-	-	-	-	-	4	4	8
1964	1963	028	-	-	-	-	-	-	-	1	5	6
1963	1962	029	-	-	-	-	-	-	-	-	3	3
<b>Totaal</b>			-	-	-	-	-	-	-	<b>8</b>	<b>16</b>	<b>24</b>
1962	1961	030	-	-	-	-	-	-	-	1	3	4
1961	1960	031	-	-	-	-	-	-	-	5	5	10
1960	1959	032	-	-	-	-	-	-	-	4	5	9
1959	1958	033	-	-	-	-	-	-	-	3	2	5
1958	1957	034	1	2	3	-	-	-	-	5	6	11
<b>Totaal</b>			<b>1</b>	<b>2</b>	<b>3</b>	-	-	-	-	<b>18</b>	<b>21</b>	<b>39</b>
1957	1956	035	-	-	-	-	-	-	-	3	3	6
1956	1955	036	2	-	2	-	-	-	-	4	-	4
1955	1954	037	-	1	1	-	-	-	-	3	10	13
1954	1953	038	1	3	4	-	-	-	-	8	6	14
1953	1952	039	2	-	2	-	-	-	-	6	4	10
<b>Totaal</b>			<b>5</b>	<b>4</b>	<b>9</b>	-	-	-	-	<b>24</b>	<b>23</b>	<b>47</b>
1952	1951	040	-	2	2	-	-	-	-	2	2	4
1951	1950	041	2	-	2	-	-	-	-	7	7	14
1950	1949	042	3	-	3	-	-	-	-	4	5	9
1949	1948	043	1	3	4	-	-	-	-	5	8	13
1948	1947	044	1	1	2	-	-	-	-	7	5	12
<b>Totaal</b>			<b>7</b>	<b>6</b>	<b>13</b>	-	-	-	-	<b>25</b>	<b>27</b>	<b>52</b>
1947	1946	045	1	2	3	-	-	-	-	3	12	15
1946	1945	046	3	2	5	-	-	-	-	10	8	18
1945	1944	047	2	1	3	-	-	-	-	9	4	13
1944	1943	048	1	-	1	-	-	-	-	6	7	13
1943	1942	049	2	3	5	-	-	-	-	8	9	17
<b>Totaal</b>			<b>9</b>	<b>8</b>	<b>17</b>	-	-	-	-	<b>36</b>	<b>40</b>	<b>76</b>
1942	1941	050	1	3	4	-	-	-	-	10	6	16
1941	1940	051	3	2	5	-	-	-	-	5	10	15
1940	1939	052	-	4	4	-	-	-	-	8	13	21
1939	1938	053	2	2	4	-	-	-	-	11	12	23
1938	1937	054	4	1	5	-	-	-	-	10	9	19
<b>Totaal</b>			<b>10</b>	<b>12</b>	<b>22</b>	-	-	-	-	<b>44</b>	<b>50</b>	<b>94</b>

Tabel 6.- OVERLEDENEN NAAR GESLACHT, GEBOORTEJAAR, LEEFTIJD EN BURGERLIJKE STAAT (vervolg)

JAAR 1992

GEBORTEJAAR		Leef- tijd in verstre- ken jaren	Burgerlijke staat								
			Ongehuwd			Gehuwd			Weduwe		
N	N-1		N	N-1	Totaal	N	N-1	Totaal	N	N-1	Totaal
<b>- Brussels gewest - Vrouwelijk geslacht</b>											
1937	1936	055	2	1	3	7	4	11	2	2	4
1936	1935	056	3	4	7	5	9	14	3	4	7
1935	1934	057	3	2	5	11	12	23	2	2	4
1934	1933	058	3	3	6	6	6	12	4	2	6
1933	1932	059	5	2	7	11	9	20	3	6	9
<b>Totaal</b>			<b>16</b>	<b>12</b>	<b>28</b>	<b>40</b>	<b>40</b>	<b>80</b>	<b>14</b>	<b>16</b>	<b>30</b>
1932	1931	060	6	3	9	11	12	23	2	-	2
1931	1930	061	5	3	8	8	16	24	3	3	6
1930	1929	062	3	3	6	17	16	33	4	4	8
1929	1928	063	-	3	3	12	13	25	9	6	15
1928	1927	064	3	1	4	10	13	23	6	9	15
<b>Totaal</b>			<b>17</b>	<b>13</b>	<b>30</b>	<b>58</b>	<b>70</b>	<b>128</b>	<b>24</b>	<b>22</b>	<b>46</b>
1927	1926	065	6	4	10	14	14	28	6	6	12
1926	1925	066	10	4	14	13	20	33	8	8	16
1925	1924	067	3	1	4	13	14	27	14	14	28
1924	1923	068	4	3	7	23	18	41	18	15	33
1923	1922	069	5	9	14	15	14	29	16	16	32
<b>Totaal</b>			<b>28</b>	<b>21</b>	<b>49</b>	<b>78</b>	<b>80</b>	<b>158</b>	<b>62</b>	<b>59</b>	<b>121</b>
1922	1921	070	7	7	14	16	21	37	13	20	33
1921	1920	071	5	8	13	20	20	40	24	31	55
1920	1919	072	7	6	13	28	22	50	23	20	43
1919	1918	073	9	8	17	16	11	27	16	18	34
1918	1917	074	6	1	7	12	22	34	16	24	40
<b>Totaal</b>			<b>34</b>	<b>30</b>	<b>64</b>	<b>92</b>	<b>96</b>	<b>188</b>	<b>92</b>	<b>113</b>	<b>205</b>
1917	1916	075	2	10	12	17	7	24	27	18	45
1916	1915	076	4	5	9	14	16	30	30	35	65
1915	1914	077	6	9	15	18	15	33	38	52	90
1914	1913	078	8	12	20	23	26	49	57	68	125
1913	1912	079	9	13	22	26	19	45	72	67	139
<b>Totaal</b>			<b>29</b>	<b>49</b>	<b>78</b>	<b>98</b>	<b>83</b>	<b>181</b>	<b>224</b>	<b>240</b>	<b>464</b>
1912	1911	080	15	11	26	20	20	40	86	58	144
1911	1910	081	9	7	16	20	16	36	73	83	156
1910	1909	082	12	10	22	23	18	41	81	74	155
1909	1908	083	14	18	32	21	8	29	88	100	188
1908	1907	084	10	15	25	15	20	35	103	83	186
<b>Totaal</b>			<b>60</b>	<b>61</b>	<b>121</b>	<b>99</b>	<b>82</b>	<b>181</b>	<b>431</b>	<b>398</b>	<b>829</b>
1907	1906	085	10	7	17	11	8	19	73	97	170
1906	1905	086	8	17	25	18	12	30	95	92	187
1905	1904	087	13	10	23	16	9	25	82	118	200
1904	1903	088	13	10	23	4	6	10	110	112	222
1903	1902	089	12	10	22	5	7	12	105	99	204
<b>Totaal</b>			<b>56</b>	<b>54</b>	<b>110</b>	<b>54</b>	<b>42</b>	<b>96</b>	<b>465</b>	<b>518</b>	<b>983</b>
1902	1901	090	7	12	19	3	2	5	79	69	148
1901	1900	091	13	5	18	3	3	6	81	62	143
1900	1899	092	7	7	14	3	3	6	60	59	119
1899	1898	093	4	7	11	1	-	1	58	61	119
1898	1897	094	8	5	13	1	1	2	46	45	91
<b>Totaal</b>			<b>39</b>	<b>36</b>	<b>75</b>	<b>11</b>	<b>9</b>	<b>20</b>	<b>324</b>	<b>296</b>	<b>620</b>
1897	1896	095	6	2	8	-	1	1	40	29	69
1896	1895	096	1	3	4	1	-	1	34	24	58
1895	1894	097	4	1	5	-	-	-	16	15	31
1894	1893	098	2	-	2	-	-	-	22	14	36
1893	1892	099	3	1	4	-	-	-	11	12	23
<b>Totaal</b>			<b>16</b>	<b>7</b>	<b>23</b>	<b>1</b>	<b>1</b>	<b>2</b>	<b>123</b>	<b>94</b>	<b>217</b>
1892	1891	100	1	2	3	-	-	-	10	4	14
1891	1890	101	-	-	-	-	-	-	9	-	9
1890	1889	102	-	-	-	-	-	-	4	2	6
1889	1888	103	-	-	-	-	-	-	1	2	3
1888	1887	104	1	-	1	-	-	-	-	-	-
<b>Totaal</b>			<b>2</b>	<b>2</b>	<b>4</b>	<b>-</b>	<b>-</b>	<b>-</b>	<b>24</b>	<b>8</b>	<b>32</b>
1887	1886	105	-	-	-	-	-	-	1	1	2
1886	1885	106	-	-	-	-	-	-	-	-	-
1885	1884	107	-	-	-	-	-	-	-	-	-
1884	1883	108	-	-	-	-	-	-	-	-	-
1883	1882	109	-	-	-	-	-	-	-	-	-
<b>Totaal</b>			<b>-</b>	<b>-</b>	<b>-</b>	<b>-</b>	<b>-</b>	<b>-</b>	<b>1</b>	<b>1</b>	<b>2</b>
110 jaar en meer			-	-	-	-	-	-	-	-	-
<b>Algemeen totaal</b>			<b>388</b>	<b>355</b>	<b>743</b>	<b>623</b>	<b>596</b>	<b>1 219</b>	<b>1 794</b>	<b>1 784</b>	<b>3 578</b>



Tabel 6.- OVERLEDENEN NAAR GESLACHT, GEBOORTEJAAR, LEEFTIJD EN BURGERLIJKE STAAT (vervolg)

JAAR 1992

GEBORTEJAAR		Leef- tijd in verstre- ken jaren	Burgerlijke staat								
			Gescheiden			Onbekend			Totaal		
			N	N-1	Totaal	N	N-1	Totaal	N	N-1	Totaal
<b>- Brussels gewest - Vrouwelijk geslacht</b>											
1937	1936	055	1	3	4	-	-	-	12	10	22
1936	1935	056	3	2	5	-	-	-	14	19	33
1935	1934	057	2	3	5	-	-	-	18	19	37
1934	1933	058	5	5	10	-	-	-	18	16	34
1933	1932	059	1	3	4	-	-	-	20	20	40
<b>Totaal</b>			<b>12</b>	<b>16</b>	<b>28</b>				<b>82</b>	<b>84</b>	<b>166</b>
1932	1931	060	-	2	2	-	-	-	19	17	36
1931	1930	061	2	4	6	-	-	-	18	26	44
1930	1929	062	4	2	6	-	-	-	28	25	53
1929	1928	063	5	3	8	-	-	-	26	25	51
1928	1927	064	6	5	11	-	-	-	25	28	53
<b>Totaal</b>			<b>17</b>	<b>16</b>	<b>33</b>				<b>116</b>	<b>121</b>	<b>237</b>
1927	1926	065	2	4	6	-	-	-	28	28	56
1926	1925	066	5	5	10	-	-	-	36	37	73
1925	1924	067	7	3	10	-	-	-	37	32	69
1924	1923	068	4	4	8	-	-	-	49	40	89
1923	1922	069	8	9	17	-	-	-	44	48	92
<b>Totaal</b>			<b>26</b>	<b>25</b>	<b>51</b>				<b>194</b>	<b>185</b>	<b>379</b>
1922	1921	070	3	6	9	-	-	-	39	54	93
1921	1920	071	4	4	8	-	-	-	53	63	116
1920	1919	072	8	2	10	-	-	-	66	50	116
1919	1918	073	4	2	6	-	-	-	45	39	84
1918	1917	074	2	5	7	-	-	-	36	52	88
<b>Totaal</b>			<b>21</b>	<b>19</b>	<b>40</b>				<b>239</b>	<b>258</b>	<b>497</b>
1917	1916	075	6	1	7	-	-	-	52	36	88
1916	1915	076	5	5	10	-	1	1	53	62	115
1915	1914	077	3	4	7	-	-	-	65	80	145
1914	1913	078	-	6	6	-	-	-	88	112	200
1913	1912	079	8	5	13	-	-	-	115	104	219
<b>Totaal</b>			<b>22</b>	<b>21</b>	<b>43</b>		<b>1</b>	<b>1</b>	<b>373</b>	<b>394</b>	<b>767</b>
1912	1911	080	5	6	11	-	-	-	126	95	221
1911	1910	081	9	5	14	-	-	-	111	111	222
1910	1909	082	12	8	20	-	-	-	128	110	238
1909	1908	083	7	9	16	-	-	-	130	135	265
1908	1907	084	5	10	15	-	-	-	133	128	261
<b>Totaal</b>			<b>38</b>	<b>38</b>	<b>76</b>				<b>628</b>	<b>579</b>	<b>1 207</b>
1907	1906	085	9	10	19	-	-	-	103	122	225
1906	1905	086	9	5	14	1	-	1	131	126	257
1905	1904	087	6	8	14	-	-	-	117	145	262
1904	1903	088	7	5	12	-	-	-	134	133	267
1903	1902	089	5	5	10	-	-	-	127	121	248
<b>Totaal</b>			<b>36</b>	<b>33</b>	<b>69</b>	<b>1</b>		<b>1</b>	<b>612</b>	<b>647</b>	<b>1 259</b>
1902	1901	090	6	6	12	-	-	-	95	89	184
1901	1900	091	5	5	10	-	-	-	102	75	177
1900	1899	092	-	4	4	-	-	-	70	73	143
1899	1898	093	3	1	4	-	-	-	66	69	135
1898	1897	094	2	-	2	-	-	-	57	51	108
<b>Totaal</b>			<b>16</b>	<b>16</b>	<b>32</b>				<b>390</b>	<b>357</b>	<b>747</b>
1897	1896	095	2	3	5	-	-	-	48	35	83
1896	1895	096	1	2	3	-	-	-	37	29	66
1895	1894	097	2	-	2	-	-	-	22	16	38
1894	1893	098	1	-	1	-	-	-	25	14	39
1893	1892	099	1	-	1	-	-	-	15	13	28
<b>Totaal</b>			<b>7</b>	<b>5</b>	<b>12</b>				<b>147</b>	<b>107</b>	<b>254</b>
1892	1891	100	-	-	-	-	-	-	11	6	17
1891	1890	101	-	-	-	-	-	-	9	-	9
1890	1889	102	-	-	-	-	-	-	4	2	6
1889	1888	103	-	-	-	-	-	-	1	2	3
1888	1887	104	-	-	-	-	-	-	1	-	1
<b>Totaal</b>									<b>26</b>	<b>10</b>	<b>36</b>
1887	1886	105	-	-	-	-	-	-	1	1	2
1886	1885	106	-	-	-	-	-	-	-	-	-
1885	1884	107	-	-	-	-	-	-	-	-	-
1884	1883	108	-	-	-	-	-	-	-	-	-
1883	1882	109	-	-	-	-	-	-	-	-	-
<b>Totaal</b>									<b>1</b>	<b>1</b>	<b>2</b>
110 jaar en meer			-	-	-	-	-	-	-	-	-
<b>Algemeen totaal</b>			<b>227</b>	<b>221</b>	<b>448</b>	<b>1</b>	<b>1</b>	<b>2</b>	<b>3 033</b>	<b>2 957</b>	<b>5 990</b>

Tabel 6.- OVERLEDENEN NAAR GESLACHT, GEBOORTEJAAR, LEEFTIJD EN BURGERLIJKE STAAT

JAAR 1992

GEBOORTEJAAR		Leef- tijd in verstre- ken jaren	Burgerlijke staat								
			Ongehuwd			Gehuwd			Weduwnaar		
N	N-1		N	N-1	Totaal	N	N-1	Totaal	N	N-1	Totaal
<b>- Vlaams gewest - Mannelijk geslacht</b>											
1992	1991	000	249	59	308	-	-	-	-	-	-
1991	1990	001	11	11	22	-	-	-	-	-	-
1990	1989	002	12	7	19	-	-	-	-	-	-
1989	1988	003	3	7	10	-	-	-	-	-	-
1988	1987	004	5	1	6	-	-	-	-	-	-
<b>Totaal</b>			<b>280</b>	<b>85</b>	<b>365</b>	-	-	-	-	-	-
1987	1986	005	4	2	6	-	-	-	-	-	-
1986	1985	006	7	6	13	-	-	-	-	-	-
1985	1984	007	2	6	8	-	-	-	-	-	-
1984	1983	008	6	6	12	-	-	-	-	-	-
1983	1982	009	6	6	12	-	-	-	-	-	-
<b>Totaal</b>			<b>25</b>	<b>26</b>	<b>51</b>	-	-	-	-	-	-
1982	1981	010	2	6	8	-	-	-	-	-	-
1981	1980	011	3	4	7	-	-	-	-	-	-
1980	1979	012	3	7	10	-	-	-	-	-	-
1979	1978	013	8	2	10	-	-	-	-	-	-
1978	1977	014	5	7	12	-	-	-	-	-	-
<b>Totaal</b>			<b>21</b>	<b>26</b>	<b>47</b>	-	-	-	-	-	-
1977	1976	015	4	11	15	-	-	-	-	-	-
1976	1975	016	6	8	14	-	-	-	-	-	-
1975	1974	017	14	12	26	-	-	-	-	-	-
1974	1973	018	13	16	29	-	-	-	-	-	-
1973	1972	019	13	28	41	-	-	-	-	-	-
<b>Totaal</b>			<b>50</b>	<b>75</b>	<b>125</b>	-	-	-	-	-	-
1972	1971	020	19	25	44	1	-	1	-	-	-
1971	1970	021	20	18	38	2	-	2	-	-	-
1970	1969	022	25	14	39	1	1	2	-	-	-
1969	1968	023	27	17	44	5	4	9	-	-	-
1968	1967	024	20	22	42	3	5	8	-	-	-
<b>Totaal</b>			<b>111</b>	<b>96</b>	<b>207</b>	<b>12</b>	<b>10</b>	<b>22</b>	-	-	-
1967	1966	025	16	14	30	5	3	8	-	-	-
1966	1965	026	16	15	31	11	9	20	-	-	-
1965	1964	027	11	21	32	8	6	14	1	-	1
1964	1963	028	14	16	30	9	6	15	-	-	-
1963	1962	029	13	6	19	10	13	23	-	-	-
<b>Totaal</b>			<b>70</b>	<b>72</b>	<b>142</b>	<b>43</b>	<b>37</b>	<b>80</b>	<b>1</b>	-	<b>1</b>
1962	1961	030	13	8	21	13	11	24	-	1	1
1961	1960	031	14	15	29	11	10	21	-	-	-
1960	1959	032	14	13	27	20	8	28	-	1	1
1959	1958	033	6	12	18	20	12	32	-	-	-
1958	1957	034	10	8	18	15	15	30	-	-	-
<b>Totaal</b>			<b>57</b>	<b>56</b>	<b>113</b>	<b>79</b>	<b>56</b>	<b>135</b>	-	<b>2</b>	<b>2</b>
1957	1956	035	11	4	15	14	15	29	-	-	-
1956	1955	036	5	8	13	15	22	37	-	-	-
1955	1954	037	7	14	21	23	22	45	2	1	3
1954	1953	038	6	13	19	25	18	43	-	1	1
1953	1952	039	10	5	15	22	14	36	1	-	1
<b>Totaal</b>			<b>39</b>	<b>44</b>	<b>83</b>	<b>99</b>	<b>91</b>	<b>190</b>	<b>3</b>	<b>2</b>	<b>5</b>
1952	1951	040	8	9	17	27	18	45	1	-	1
1951	1950	041	12	5	17	26	21	47	-	-	-
1950	1949	042	7	19	26	25	28	53	2	-	2
1949	1948	043	12	8	20	33	29	62	2	2	4
1948	1947	044	8	8	16	33	31	64	-	1	1
<b>Totaal</b>			<b>47</b>	<b>49</b>	<b>96</b>	<b>144</b>	<b>127</b>	<b>271</b>	<b>5</b>	<b>3</b>	<b>8</b>
1947	1946	045	10	5	15	41	35	76	3	3	6
1946	1945	046	10	17	27	55	46	101	-	3	3
1945	1944	047	12	17	29	43	41	84	1	1	2
1944	1943	048	14	12	26	59	52	111	1	-	1
1943	1942	049	14	5	19	58	52	110	3	3	6
<b>Totaal</b>			<b>60</b>	<b>56</b>	<b>116</b>	<b>256</b>	<b>226</b>	<b>482</b>	<b>8</b>	<b>10</b>	<b>18</b>
1942	1941	050	13	9	22	41	39	80	1	3	4
1941	1940	051	10	10	20	46	58	104	-	-	-
1940	1939	052	15	10	25	64	68	132	3	3	6
1939	1938	053	21	15	36	62	85	147	5	7	12
1938	1937	054	16	13	29	96	82	178	8	3	11
<b>Totaal</b>			<b>75</b>	<b>57</b>	<b>132</b>	<b>309</b>	<b>332</b>	<b>641</b>	<b>17</b>	<b>16</b>	<b>33</b>

Tabel 6.- OVERLEDENEN NAAR GESLACHT, GEBOORTEJAAR, LEEFTIJD EN BURGERLIJKE STAAT (vervolg)

JAAR 1992

GEBOORTEJAAR		Leeftijd in verstreken jaren	Burgerlijke staat								
			Gescheiden			Onbekend			Totaal		
N	N-1		N	N-1	Totaal	N	N-1	Totaal	N	N-1	Totaal
<b>- Vlaams gewest - Mannelijk geslacht</b>											
1992	1991	000	-	-	-	-	-	-	249	59	308
1991	1990	001	-	-	-	-	-	-	11	11	22
1990	1989	002	-	-	-	-	-	-	12	7	19
1989	1988	003	-	-	-	-	-	-	3	7	10
1988	1987	004	-	-	-	-	-	-	5	1	6
<b>Totaal</b>									<b>280</b>	<b>85</b>	<b>365</b>
1987	1986	005	-	-	-	-	-	-	4	2	6
1986	1985	006	-	-	-	-	-	-	7	6	13
1985	1984	007	-	-	-	-	-	-	2	6	8
1984	1983	008	-	-	-	-	-	-	6	6	12
1983	1982	009	-	-	-	-	-	-	6	6	12
<b>Totaal</b>									<b>25</b>	<b>26</b>	<b>51</b>
1982	1981	010	-	-	-	-	-	-	2	6	8
1981	1980	011	-	-	-	-	-	-	3	4	7
1980	1979	012	-	-	-	-	-	-	3	7	10
1979	1978	013	-	-	-	-	-	-	8	2	10
1978	1977	014	-	-	-	-	-	-	5	7	12
<b>Totaal</b>									<b>21</b>	<b>26</b>	<b>47</b>
1977	1976	015	-	-	-	-	-	-	4	11	15
1976	1975	016	-	-	-	-	-	-	6	8	14
1975	1974	017	-	-	-	-	-	-	14	12	26
1974	1973	018	-	-	-	-	-	-	13	16	29
1973	1972	019	-	-	-	-	-	-	13	28	41
<b>Totaal</b>									<b>50</b>	<b>75</b>	<b>125</b>
1972	1971	020	-	1	1	-	-	-	20	26	46
1971	1970	021	-	-	-	-	-	-	22	18	40
1970	1969	022	-	-	-	-	-	-	26	15	41
1969	1968	023	-	-	-	1	-	-	33	21	54
1968	1967	024	-	-	-	-	-	1	23	27	50
<b>Totaal</b>				<b>1</b>	<b>1</b>	<b>1</b>		<b>1</b>	<b>124</b>	<b>107</b>	<b>231</b>
1967	1966	025	-	-	-	1	-	1	22	17	39
1966	1965	026	-	2	2	-	-	-	27	26	53
1965	1964	027	-	-	-	-	-	-	20	27	47
1964	1963	028	-	1	1	-	-	-	23	23	46
1963	1962	029	-	1	1	-	-	-	23	20	43
<b>Totaal</b>				<b>4</b>	<b>4</b>	<b>1</b>		<b>1</b>	<b>115</b>	<b>113</b>	<b>228</b>
1962	1961	030	2	1	3	-	-	-	28	21	49
1961	1960	031	1	3	4	-	-	-	26	28	54
1960	1959	032	1	3	4	-	-	-	35	25	60
1959	1958	033	4	7	11	-	-	-	30	31	61
1958	1957	034	7	4	11	-	-	-	32	27	59
<b>Totaal</b>			<b>15</b>	<b>18</b>	<b>33</b>				<b>151</b>	<b>132</b>	<b>283</b>
1957	1956	035	3	7	10	-	-	-	28	26	54
1956	1955	036	6	5	11	-	-	-	26	35	61
1955	1954	037	6	3	9	-	-	-	38	40	78
1954	1953	038	4	7	11	-	-	-	35	39	74
1953	1952	039	5	6	11	-	-	-	38	25	63
<b>Totaal</b>			<b>24</b>	<b>28</b>	<b>52</b>				<b>165</b>	<b>165</b>	<b>330</b>
1952	1951	040	3	6	9	-	-	-	39	33	72
1951	1950	041	7	3	10	-	1	1	45	30	75
1950	1949	042	2	7	9	-	-	-	36	54	90
1949	1948	043	12	10	22	-	-	-	59	49	108
1948	1947	044	5	11	16	-	-	-	46	51	97
<b>Totaal</b>			<b>29</b>	<b>37</b>	<b>66</b>		<b>1</b>	<b>1</b>	<b>225</b>	<b>217</b>	<b>442</b>
1947	1946	045	10	11	21	-	-	-	64	54	118
1946	1945	046	12	7	19	-	-	-	77	73	150
1945	1944	047	14	7	21	-	-	-	70	66	136
1944	1943	048	12	8	20	-	-	-	86	72	158
1943	1942	049	9	8	17	-	-	-	84	68	152
<b>Totaal</b>			<b>57</b>	<b>41</b>	<b>98</b>				<b>381</b>	<b>333</b>	<b>714</b>
1942	1941	050	8	9	17	-	-	-	63	60	123
1941	1940	051	9	10	19	-	-	-	65	78	143
1940	1939	052	12	9	21	-	-	-	94	90	184
1939	1938	053	9	7	16	-	-	-	97	114	211
1938	1937	054	5	13	18	-	-	-	125	111	236
<b>Totaal</b>			<b>43</b>	<b>48</b>	<b>91</b>				<b>444</b>	<b>453</b>	<b>897</b>

Tabel 6.- OVERLEDENEN NAAR GESLACHT, GEBOORTEJAAR, LEEFTIJD EN BURGERLIJKE STAAT (vervolg)

JAAR 1992

GEBOORTEJAAR		Leef- tijd in verstre- ken jaren	Burgerlijke staat								
			Ongehuwd			Gehuwd			Weduwnaar		
N	N-1		N	N-1	Totaal	N	N-1	Totaal	N	N-1	Totaal
<b>- Vlaams gewest - Mannelijk geslacht</b>											
1937	1936	055	18	15	33	103	82	185	3	3	6
1936	1935	056	19	19	38	80	98	178	5	9	14
1935	1934	057	12	23	35	95	111	206	8	9	17
1934	1933	058	17	22	39	106	130	236	3	7	10
1933	1932	059	24	24	48	153	124	277	8	15	23
<b>Totaal</b>			<b>90</b>	<b>103</b>	<b>193</b>	<b>537</b>	<b>545</b>	<b>1 082</b>	<b>27</b>	<b>43</b>	<b>70</b>
1932	1931	060	25	17	42	149	171	320	14	17	31
1931	1930	061	29	38	67	162	177	339	16	18	34
1930	1929	062	35	30	65	199	180	379	28	12	40
1929	1928	063	33	24	57	190	166	356	17	22	39
1928	1927	064	40	34	74	211	225	436	30	24	54
<b>Totaal</b>			<b>162</b>	<b>143</b>	<b>305</b>	<b>911</b>	<b>919</b>	<b>1 830</b>	<b>105</b>	<b>93</b>	<b>198</b>
1927	1926	065	32	31	63	238	214	452	31	38	69
1926	1925	066	43	39	82	236	259	495	33	34	67
1925	1924	067	40	26	66	257	272	529	39	45	84
1924	1923	068	34	30	64	234	287	521	36	36	72
1923	1922	069	42	30	72	319	298	617	53	53	106
<b>Totaal</b>			<b>191</b>	<b>156</b>	<b>347</b>	<b>1 284</b>	<b>1 330</b>	<b>2 614</b>	<b>192</b>	<b>206</b>	<b>398</b>
1922	1921	070	44	30	74	321	267	588	65	52	117
1921	1920	071	36	32	68	292	328	620	74	66	140
1920	1919	072	33	36	69	363	325	688	76	72	148
1919	1918	073	31	19	50	233	198	431	58	58	116
1918	1917	074	18	20	38	189	194	383	57	58	115
<b>Totaal</b>			<b>162</b>	<b>137</b>	<b>299</b>	<b>1 398</b>	<b>1 312</b>	<b>2 710</b>	<b>330</b>	<b>306</b>	<b>636</b>
1917	1916	075	26	31	57	230	225	455	57	59	116
1916	1915	076	21	37	58	257	277	534	74	122	196
1915	1914	077	39	39	78	314	368	682	107	135	242
1914	1913	078	45	45	90	308	330	638	132	147	279
1913	1912	079	47	43	90	322	294	616	157	143	300
<b>Totaal</b>			<b>178</b>	<b>195</b>	<b>373</b>	<b>1 431</b>	<b>1 494</b>	<b>2 925</b>	<b>527</b>	<b>606</b>	<b>1 133</b>
1912	1911	080	38	37	75	300	270	570	175	185	360
1911	1910	081	35	34	69	279	284	563	161	182	343
1910	1909	082	49	43	92	269	235	504	175	193	368
1909	1908	083	27	32	59	211	230	441	208	191	399
1908	1907	084	27	33	60	204	200	404	207	215	422
<b>Totaal</b>			<b>176</b>	<b>179</b>	<b>355</b>	<b>1 263</b>	<b>1 219</b>	<b>2 482</b>	<b>926</b>	<b>966</b>	<b>1 892</b>
1907	1906	085	32	32	64	182	153	335	218	194	412
1906	1905	086	26	29	55	149	133	282	201	187	388
1905	1904	087	26	18	44	111	110	221	157	195	352
1904	1903	088	15	15	30	87	95	182	139	164	303
1903	1902	089	20	10	30	92	80	172	154	161	315
<b>Totaal</b>			<b>119</b>	<b>104</b>	<b>223</b>	<b>621</b>	<b>571</b>	<b>1 192</b>	<b>869</b>	<b>901</b>	<b>1 770</b>
1902	1901	090	11	14	25	59	63	122	132	144	276
1901	1900	091	16	13	29	43	52	95	106	122	228
1900	1899	092	6	7	13	26	23	49	97	98	195
1899	1898	093	7	8	15	18	12	30	74	71	145
1898	1897	094	1	2	3	7	7	14	52	50	102
<b>Totaal</b>			<b>41</b>	<b>44</b>	<b>85</b>	<b>153</b>	<b>157</b>	<b>310</b>	<b>461</b>	<b>485</b>	<b>946</b>
1897	1896	095	7	4	11	8	8	16	37	52	89
1896	1895	096	2	1	3	6	6	12	43	33	76
1895	1894	097	2	-	2	2	3	5	19	23	42
1894	1893	098	-	2	2	1	1	2	17	12	29
1893	1892	099	-	-	-	-	2	2	8	6	14
<b>Totaal</b>			<b>11</b>	<b>7</b>	<b>18</b>	<b>17</b>	<b>20</b>	<b>37</b>	<b>124</b>	<b>126</b>	<b>250</b>
1892	1891	100	-	-	-	1	1	2	10	7	17
1891	1890	101	-	-	-	1	-	1	3	4	7
1890	1889	102	-	-	-	-	-	-	-	4	4
1889	1888	103	-	-	-	-	-	-	3	-	3
1888	1887	104	-	-	-	-	-	-	-	1	1
<b>Totaal</b>			<b>-</b>	<b>-</b>	<b>-</b>	<b>2</b>	<b>1</b>	<b>3</b>	<b>16</b>	<b>16</b>	<b>32</b>
1887	1886	105	-	-	-	-	-	-	1	-	1
1886	1885	106	-	-	-	-	-	-	-	-	-
1885	1884	107	-	-	-	-	-	-	1	-	1
1884	1883	108	-	-	-	-	-	-	-	-	-
1883	1882	109	-	-	-	-	-	-	-	-	-
<b>Totaal</b>			<b>-</b>	<b>-</b>	<b>-</b>	<b>-</b>	<b>-</b>	<b>-</b>	<b>2</b>	<b>-</b>	<b>2</b>
110 jaar en meer			-	-	-	-	-	-	-	-	-
<b>Algemeen totaal</b>			<b>1 965</b>	<b>1 710</b>	<b>3 675</b>	<b>8 559</b>	<b>8 447</b>	<b>17 006</b>	<b>3 613</b>	<b>3 781</b>	<b>7 394</b>

Tabel 6.- OVERLEDENEN NAAR GESLACHT, GEBOORTEJAAR, LEEFTIJD EN BURGERLIJKE STAAT (vervolg)

JAAR 1992

GEBOORTEJAAR		Leef- tijd in verstre- ken jaren	Burgerlijke staat								
			Gescheiden			Onbekend			Totaal		
N	N-1		N	N-1	Totaal	N	N-1	Totaal	N	N-1	Totaal
<b>- Vlaams gewest - Mannelijk geslacht</b>											
1937	1936	055	9	9	18	-	-	-	133	109	242
1936	1935	056	14	11	25	-	-	-	118	137	255
1935	1934	057	9	10	19	-	-	-	124	153	277
1934	1933	058	6	9	15	-	-	-	132	168	300
1933	1932	059	11	10	21	-	1	1	196	174	370
<b>Totaal</b>			<b>49</b>	<b>49</b>	<b>98</b>	-	<b>1</b>	<b>1</b>	<b>703</b>	<b>741</b>	<b>1 444</b>
1932	1931	060	21	11	32	-	-	-	209	216	425
1931	1930	061	21	16	37	-	-	-	228	249	477
1930	1929	062	14	8	22	-	-	-	276	230	506
1929	1928	063	16	10	26	-	-	-	256	222	478
1928	1927	064	15	11	26	-	-	-	296	294	590
<b>Totaal</b>			<b>87</b>	<b>56</b>	<b>143</b>	-	-	-	<b>1 265</b>	<b>1 211</b>	<b>2 476</b>
1927	1926	065	16	17	33	-	-	-	317	300	617
1926	1925	066	15	13	28	-	-	-	327	345	672
1925	1924	067	14	15	29	1	-	1	351	358	709
1924	1923	068	15	15	30	-	-	-	319	368	687
1923	1922	069	15	13	28	-	-	-	429	394	823
<b>Totaal</b>			<b>75</b>	<b>73</b>	<b>148</b>	<b>1</b>	-	<b>1</b>	<b>1 743</b>	<b>1 765</b>	<b>3 508</b>
1922	1921	070	15	11	26	-	-	-	445	360	805
1921	1920	071	10	10	20	-	-	-	412	436	848
1920	1919	072	14	14	28	-	-	-	486	447	933
1919	1918	073	15	10	25	-	-	-	337	285	622
1918	1917	074	6	3	9	-	-	-	270	275	545
<b>Totaal</b>			<b>60</b>	<b>48</b>	<b>108</b>	-	-	-	<b>1 950</b>	<b>1 803</b>	<b>3 753</b>
1917	1916	075	6	8	14	-	-	-	319	323	642
1916	1915	076	5	10	15	-	-	-	357	446	803
1915	1914	077	16	7	23	-	-	-	476	549	1 025
1914	1913	078	11	15	26	1	-	1	497	537	1 034
1913	1912	079	13	11	24	1	-	1	540	491	1 031
<b>Totaal</b>			<b>51</b>	<b>51</b>	<b>102</b>	<b>2</b>	-	<b>2</b>	<b>2 189</b>	<b>2 346</b>	<b>4 535</b>
1912	1911	080	8	10	18	-	1	1	521	503	1 024
1911	1910	081	8	8	16	-	-	-	483	508	991
1910	1909	082	6	6	12	-	-	-	499	477	976
1909	1908	083	7	7	14	-	-	-	453	460	913
1908	1907	084	4	5	9	-	-	-	442	453	895
<b>Totaal</b>			<b>33</b>	<b>36</b>	<b>69</b>	-	<b>1</b>	<b>1</b>	<b>2 398</b>	<b>2 401</b>	<b>4 799</b>
1907	1906	085	6	5	11	-	-	-	438	384	822
1906	1905	086	2	7	9	-	-	-	378	356	734
1905	1904	087	-	1	1	-	-	-	294	324	618
1904	1903	088	1	2	3	-	-	-	242	276	518
1903	1902	089	1	1	2	-	-	-	267	252	519
<b>Totaal</b>			<b>10</b>	<b>16</b>	<b>26</b>	-	-	-	<b>1 619</b>	<b>1 592</b>	<b>3 211</b>
1902	1901	090	1	1	2	-	-	-	203	222	425
1901	1900	091	3	1	4	-	-	-	168	188	356
1900	1899	092	1	-	1	-	-	-	130	128	258
1899	1898	093	1	-	1	-	-	-	100	91	191
1898	1897	094	-	3	3	-	-	-	60	62	122
<b>Totaal</b>			<b>6</b>	<b>5</b>	<b>11</b>	-	-	-	<b>661</b>	<b>691</b>	<b>1 352</b>
1897	1896	095	1	-	1	-	-	-	53	64	117
1896	1895	096	-	-	-	-	-	-	51	40	91
1895	1894	097	-	-	-	-	-	-	23	26	49
1894	1893	098	-	-	-	-	-	-	18	15	33
1893	1892	099	-	-	-	-	-	-	8	8	16
<b>Totaal</b>			<b>1</b>	-	<b>1</b>	-	-	-	<b>153</b>	<b>153</b>	<b>306</b>
1892	1891	100	-	-	-	-	-	-	11	8	19
1891	1890	101	-	-	-	-	-	-	4	4	8
1890	1889	102	-	-	-	-	-	-	-	4	4
1889	1888	103	-	-	-	-	-	-	3	-	3
1888	1887	104	-	-	-	-	-	-	-	1	1
<b>Totaal</b>			-	-	-	-	-	-	<b>18</b>	<b>17</b>	<b>35</b>
1887	1886	105	-	-	-	-	-	-	1	-	1
1886	1885	106	-	-	-	-	-	-	-	-	-
1885	1884	107	-	-	-	-	-	-	-	-	-
1884	1883	108	-	-	-	-	-	-	-	-	-
1883	1882	109	-	-	-	-	-	-	-	-	-
<b>Totaal</b>			-	-	-	-	-	-	<b>2</b>	-	<b>2</b>
110 jaar en meer			-	-	-	-	-	-	-	-	-
<b>Algemeen totaal</b>			<b>540</b>	<b>511</b>	<b>1 051</b>	<b>5</b>	<b>3</b>	<b>8</b>	<b>14 682</b>	<b>14 452</b>	<b>29 134</b>

Tabel 6.- OVERLEDENEN NAAR GESLACHT, GEBOORTEJAAR, LEEFTIJD EN BURGERLIJKE STAAT

JAAR 1992

GEBOORTEJAAR		Leef- tijd in verstre- ken jaren	Burgerlijke staat								
			Ongehuwd			Gehuwd			Weduwe		
N	N-1		N	N-1	Totaal	N	N-1	Totaal	N	N-1	Totaal
<b>- Vlaams gewest - Vrouwelijk geslacht</b>											
1992	1991	000	196	54	250	-	-	-	-	-	-
1991	1990	001	9	8	17	-	-	-	-	-	-
1990	1989	002	6	4	10	-	-	-	-	-	-
1989	1988	003	5	5	10	-	-	-	-	-	-
1988	1987	004	4	2	6	-	-	-	-	-	-
<b>Totaal</b>			<b>220</b>	<b>73</b>	<b>293</b>						
1987	1986	005	4	3	7	-	-	-	-	-	-
1986	1985	006	1	1	2	-	-	-	-	-	-
1985	1984	007	1	3	4	-	-	-	-	-	-
1984	1983	008	2	2	4	-	-	-	-	-	-
1983	1982	009	1	2	3	-	-	-	-	-	-
<b>Totaal</b>			<b>9</b>	<b>11</b>	<b>20</b>						
1982	1981	010	1	1	2	-	-	-	-	-	-
1981	1980	011	5	1	6	-	-	-	-	-	-
1980	1979	012	1	1	2	-	-	-	-	-	-
1979	1978	013	1	4	5	-	-	-	-	-	-
1978	1977	014	3	3	6	-	-	-	-	-	-
<b>Totaal</b>			<b>11</b>	<b>10</b>	<b>21</b>						
1977	1976	015	3	2	5	-	-	-	-	-	-
1976	1975	016	7	-	7	-	-	-	1	-	1
1975	1974	017	2	9	11	1	1	2	-	-	-
1974	1973	018	5	12	17	-	-	-	-	-	-
1973	1972	019	3	3	6	-	-	-	-	-	-
<b>Totaal</b>			<b>20</b>	<b>26</b>	<b>46</b>	<b>1</b>	<b>1</b>	<b>2</b>	<b>1</b>		<b>1</b>
1972	1971	020	8	7	15	2	3	5	-	-	-
1971	1970	021	4	8	12	-	1	1	-	-	-
1970	1969	022	8	6	14	3	1	4	1	-	1
1969	1968	023	3	3	6	3	3	6	-	-	-
1968	1967	024	6	8	14	1	2	3	-	-	-
<b>Totaal</b>			<b>29</b>	<b>32</b>	<b>61</b>	<b>9</b>	<b>10</b>	<b>19</b>	<b>1</b>		<b>1</b>
1967	1966	025	2	4	6	2	3	5	-	-	-
1966	1965	026	4	4	8	5	10	15	4	1	5
1965	1964	027	-	2	2	5	6	11	-	-	-
1964	1963	028	1	3	4	1	3	4	-	-	-
1963	1962	029	3	5	8	5	5	10	-	-	-
<b>Totaal</b>			<b>10</b>	<b>18</b>	<b>28</b>	<b>18</b>	<b>27</b>	<b>45</b>	<b>4</b>	<b>1</b>	<b>5</b>
1962	1961	030	7	4	11	7	6	13	-	1	1
1961	1960	031	3	-	3	7	4	11	-	-	-
1960	1959	032	3	3	6	14	3	17	-	1	1
1959	1958	033	1	1	2	8	6	14	1	-	1
1958	1957	034	4	2	6	11	10	21	1	1	1
<b>Totaal</b>			<b>18</b>	<b>10</b>	<b>28</b>	<b>47</b>	<b>29</b>	<b>76</b>	<b>1</b>	<b>3</b>	<b>4</b>
1957	1956	035	3	2	5	7	15	22	-	-	-
1956	1955	036	1	3	4	9	10	19	-	1	1
1955	1954	037	5	1	6	10	13	23	-	2	2
1954	1953	038	4	5	9	17	8	25	1	-	1
1953	1952	039	3	1	4	14	18	32	1	2	3
<b>Totaal</b>			<b>16</b>	<b>12</b>	<b>28</b>	<b>57</b>	<b>64</b>	<b>121</b>	<b>2</b>	<b>5</b>	<b>7</b>
1952	1951	040	6	3	9	16	26	42	3	-	3
1951	1950	041	5	2	7	19	15	34	-	-	-
1950	1949	042	3	3	6	18	25	43	2	1	3
1949	1948	043	2	1	3	17	23	40	2	-	2
1948	1947	044	1	2	3	24	31	55	1	1	2
<b>Totaal</b>			<b>17</b>	<b>11</b>	<b>28</b>	<b>94</b>	<b>120</b>	<b>214</b>	<b>8</b>	<b>2</b>	<b>10</b>
1947	1946	045	1	3	4	22	22	44	3	2	5
1946	1945	046	2	4	6	18	26	44	-	2	2
1945	1944	047	4	-	4	24	31	55	1	-	1
1944	1943	048	2	-	2	33	27	60	5	2	7
1943	1942	049	5	6	11	36	24	60	1	5	6
<b>Totaal</b>			<b>14</b>	<b>13</b>	<b>27</b>	<b>133</b>	<b>130</b>	<b>263</b>	<b>10</b>	<b>11</b>	<b>21</b>
1942	1941	050	3	8	11	28	24	52	2	3	5
1941	1940	051	2	5	7	30	32	62	3	6	9
1940	1939	052	6	2	8	49	37	86	6	6	12
1939	1938	053	6	6	12	52	47	99	9	7	16
1938	1937	054	2	10	12	50	35	85	5	5	10
<b>Totaal</b>			<b>19</b>	<b>31</b>	<b>50</b>	<b>209</b>	<b>175</b>	<b>384</b>	<b>25</b>	<b>27</b>	<b>52</b>

Tabel 6.- OVERLEDENEN NAAR GESLACHT, GEBOORTEJAAR, LEEFTIJD EN BURGERLIJKE STAAT (vervolg)

JAAR 1992

GEBORTEJAAR		Leef- tijd in verstre- ken jaren	Burgerlijke staat								
			Gescheiden			Onbekend			Totaal		
N	N-1		N	N-1	Totaal	N	N-1	Totaal	N	N-1	Totaal
<b>- Vlaams gewest - Vrouwelijk geslacht</b>											
1992	1991	000	-	-	-	-	-	-	196	54	250
1991	1990	001	-	-	-	-	-	-	9	8	17
1990	1989	002	-	-	-	-	-	-	6	4	10
1989	1988	003	-	-	-	-	-	-	5	5	10
1988	1987	004	-	-	-	-	-	-	4	2	6
<b>Totaal</b>			-	-	-	-	-	-	<b>220</b>	<b>73</b>	<b>293</b>
1987	1986	005	-	-	-	-	-	-	4	3	7
1986	1985	006	-	-	-	-	-	-	1	1	2
1985	1984	007	-	-	-	-	-	-	1	3	4
1984	1983	008	-	-	-	-	-	-	2	2	4
1983	1982	009	-	-	-	-	-	-	1	2	3
<b>Totaal</b>			-	-	-	-	-	-	<b>9</b>	<b>11</b>	<b>20</b>
1982	1981	010	-	-	-	-	-	-	1	1	2
1981	1980	011	-	-	-	-	-	-	5	1	6
1980	1979	012	-	-	-	-	-	-	1	1	2
1979	1978	013	-	-	-	-	-	-	1	4	5
1978	1977	014	-	-	-	-	-	-	3	3	6
<b>Totaal</b>			-	-	-	-	-	-	<b>11</b>	<b>10</b>	<b>21</b>
1977	1976	015	-	-	-	-	1	1	3	3	6
1976	1975	016	-	-	-	-	-	-	8	-	8
1975	1974	017	-	-	-	-	-	-	3	10	13
1974	1973	018	-	-	-	-	-	-	5	12	17
1973	1972	019	-	-	-	-	-	-	3	3	6
<b>Totaal</b>			-	-	-	-	<b>1</b>	<b>1</b>	<b>22</b>	<b>28</b>	<b>50</b>
1972	1971	020	-	-	-	-	-	-	10	10	20
1971	1970	021	-	-	-	-	-	-	4	9	13
1970	1969	022	-	-	-	-	-	-	12	7	19
1969	1968	023	-	-	-	-	-	-	6	6	12
1968	1967	024	1	-	1	-	-	-	8	10	18
<b>Totaal</b>			<b>1</b>	-	<b>1</b>	-	-	-	<b>40</b>	<b>42</b>	<b>82</b>
1967	1966	025	-	-	-	-	-	-	4	7	11
1966	1965	026	-	-	-	-	-	-	13	15	28
1965	1964	027	-	-	-	-	-	-	5	8	13
1964	1963	028	-	1	1	-	-	-	2	7	9
1963	1962	029	-	1	1	-	-	-	8	11	19
<b>Totaal</b>			-	<b>2</b>	<b>2</b>	-	-	-	<b>32</b>	<b>48</b>	<b>80</b>
1962	1961	030	1	-	1	-	-	-	15	11	26
1961	1960	031	2	2	4	-	-	-	12	6	18
1960	1959	032	-	3	3	-	-	-	17	10	27
1959	1958	033	-	1	1	-	-	-	10	8	18
1958	1957	034	1	3	4	1	-	1	17	16	33
<b>Totaal</b>			<b>4</b>	<b>9</b>	<b>13</b>	<b>1</b>	-	<b>1</b>	<b>71</b>	<b>51</b>	<b>122</b>
1957	1956	035	-	4	4	-	-	-	10	21	31
1956	1955	036	1	2	3	-	-	-	11	16	27
1955	1954	037	4	1	5	-	-	-	19	17	36
1954	1953	038	-	4	4	-	-	-	22	17	39
1953	1952	039	2	4	6	-	-	-	20	25	45
<b>Totaal</b>			<b>7</b>	<b>15</b>	<b>22</b>	-	-	-	<b>82</b>	<b>96</b>	<b>178</b>
1952	1951	040	-	4	4	-	-	-	25	33	58
1951	1950	041	4	4	8	-	-	-	28	21	49
1950	1949	042	5	-	5	-	-	-	28	29	57
1949	1948	043	6	4	10	-	-	-	27	28	55
1948	1947	044	7	6	13	-	-	-	33	40	73
<b>Totaal</b>			<b>22</b>	<b>18</b>	<b>40</b>	-	-	-	<b>141</b>	<b>151</b>	<b>292</b>
1947	1946	045	8	3	11	-	-	-	34	30	64
1946	1945	046	4	5	9	-	-	-	24	37	61
1945	1944	047	9	6	15	-	-	-	38	37	75
1944	1943	048	6	9	15	-	-	-	46	38	84
1943	1942	049	7	4	11	-	-	-	49	39	88
<b>Totaal</b>			<b>34</b>	<b>27</b>	<b>61</b>	-	-	-	<b>191</b>	<b>181</b>	<b>372</b>
1942	1941	050	4	1	5	-	-	-	37	36	73
1941	1940	051	6	4	10	-	-	-	41	47	88
1940	1939	052	7	5	12	1	-	1	69	50	119
1939	1938	053	1	3	4	-	-	-	68	63	131
1938	1937	054	2	8	10	-	-	-	59	58	117
<b>Totaal</b>			<b>20</b>	<b>21</b>	<b>41</b>	<b>1</b>	-	<b>1</b>	<b>274</b>	<b>254</b>	<b>528</b>

Tabel 6.- OVERLEDENEN NAAR GESLACHT, GEBOORTEJAAR, LEEFTIJD EN BURGERLIJKE STAAT (vervolg)

JAAR 1992

GEBORTEJAAR		Leef- tijd in verstre- ken jaren	Burgerlijke staat								
			Ongehuwd			Gehuwd			Weduwe		
N	N-1		N	N-1	Totaal	N	N-1	Totaal	N	N-1	Totaal
- Vlaams gewest - Vrouwelijk geslacht											
1937	1936	055	4	3	7	46	51	97	7	7	14
1936	1935	056	7	8	15	46	56	102	10	4	14
1935	1934	057	4	5	9	54	58	112	10	13	23
1934	1933	058	7	3	10	77	66	143	4	12	16
1933	1932	059	11	6	17	59	77	136	14	10	24
<b>Totaal</b>			<b>33</b>	<b>25</b>	<b>58</b>	<b>282</b>	<b>308</b>	<b>590</b>	<b>45</b>	<b>46</b>	<b>91</b>
1932	1931	060	7	11	18	75	90	165	12	21	33
1931	1930	061	12	7	19	67	79	146	19	29	48
1930	1929	062	12	10	22	88	89	177	25	25	50
1929	1928	063	10	8	18	81	98	179	36	26	62
1928	1927	064	13	6	19	94	84	178	33	35	68
<b>Totaal</b>			<b>54</b>	<b>42</b>	<b>96</b>	<b>405</b>	<b>440</b>	<b>845</b>	<b>125</b>	<b>136</b>	<b>261</b>
1927	1926	065	11	12	23	89	107	196	33	41	74
1926	1925	066	13	12	25	93	95	188	53	60	113
1925	1924	067	16	18	34	104	95	199	49	66	115
1924	1923	068	14	17	31	82	105	187	69	68	137
1923	1922	069	26	19	45	124	99	223	105	79	184
<b>Totaal</b>			<b>80</b>	<b>78</b>	<b>158</b>	<b>492</b>	<b>501</b>	<b>993</b>	<b>309</b>	<b>314</b>	<b>623</b>
1922	1921	070	23	19	42	122	115	237	101	110	211
1921	1920	071	22	16	38	128	113	241	107	120	227
1920	1919	072	30	22	52	124	121	245	168	135	303
1919	1918	073	6	16	22	79	72	151	109	99	208
1918	1917	074	15	21	36	67	77	144	103	102	205
<b>Totaal</b>			<b>96</b>	<b>94</b>	<b>190</b>	<b>520</b>	<b>498</b>	<b>1 018</b>	<b>588</b>	<b>566</b>	<b>1 154</b>
1917	1916	075	17	19	36	71	92	163	108	137	245
1916	1915	076	22	26	48	108	109	217	177	171	348
1915	1914	077	27	45	72	119	154	273	209	217	426
1914	1913	078	36	39	75	139	133	272	294	296	590
1913	1912	079	24	45	69	148	130	278	322	290	612
<b>Totaal</b>			<b>126</b>	<b>174</b>	<b>300</b>	<b>585</b>	<b>618</b>	<b>1 203</b>	<b>1 110</b>	<b>1 111</b>	<b>2 221</b>
1912	1911	080	48	47	95	120	99	219	375	333	708
1911	1910	081	51	49	100	129	107	236	361	398	759
1910	1909	082	49	63	112	108	96	204	424	392	816
1909	1908	083	57	54	111	99	91	190	453	416	869
1908	1907	084	48	60	108	74	88	162	443	486	929
<b>Totaal</b>			<b>253</b>	<b>273</b>	<b>526</b>	<b>530</b>	<b>481</b>	<b>1 011</b>	<b>2 056</b>	<b>2 025</b>	<b>4 081</b>
1907	1906	085	64	45	109	66	77	143	439	482	921
1906	1905	086	63	51	114	57	57	114	464	481	945
1905	1904	087	52	50	102	40	38	78	466	460	926
1904	1903	088	50	42	92	33	41	74	417	437	854
1903	1902	089	44	40	84	33	23	56	361	410	771
<b>Totaal</b>			<b>273</b>	<b>228</b>	<b>501</b>	<b>229</b>	<b>236</b>	<b>465</b>	<b>2 147</b>	<b>2 270</b>	<b>4 417</b>
1902	1901	090	37	39	76	23	18	41	356	368	724
1901	1900	091	49	25	74	12	14	26	290	296	586
1900	1899	092	30	29	59	7	6	13	252	300	552
1899	1898	093	22	21	43	7	11	18	239	190	429
1898	1897	094	15	17	32	3	8	11	176	179	355
<b>Totaal</b>			<b>153</b>	<b>131</b>	<b>284</b>	<b>52</b>	<b>57</b>	<b>109</b>	<b>1 313</b>	<b>1 339</b>	<b>2 646</b>
1897	1896	095	22	17	39	1	1	2	123	106	229
1896	1895	096	12	8	20	-	-	-	90	81	171
1895	1894	097	9	7	16	1	3	4	81	55	136
1894	1893	098	3	3	6	-	-	-	46	43	89
1893	1892	099	7	4	11	-	2	2	34	35	69
<b>Totaal</b>			<b>53</b>	<b>39</b>	<b>92</b>	<b>2</b>	<b>6</b>	<b>8</b>	<b>374</b>	<b>320</b>	<b>694</b>
1892	1891	100	5	3	8	1	-	1	23	21	44
1891	1890	101	2	-	2	-	-	-	14	10	24
1890	1889	102	1	2	3	-	-	-	8	11	19
1889	1888	103	3	2	5	-	-	-	1	5	6
1888	1887	104	2	-	2	-	-	-	3	5	8
<b>Totaal</b>			<b>13</b>	<b>7</b>	<b>20</b>	<b>1</b>	<b>-</b>	<b>1</b>	<b>49</b>	<b>52</b>	<b>101</b>
1887	1886	105	1	-	1	-	-	-	2	1	3
1886	1885	106	1	-	1	-	-	-	2	-	2
1885	1884	107	-	-	-	-	-	-	-	1	1
1884	1883	108	-	1	1	-	-	-	-	-	-
1883	1882	109	-	-	-	-	-	-	-	-	-
<b>Totaal</b>			<b>2</b>	<b>1</b>	<b>3</b>	<b>-</b>	<b>-</b>	<b>-</b>	<b>4</b>	<b>2</b>	<b>6</b>
110 jaar en meer			-	-	-	-	-	-	-	-	-
<b>Algemeen totaal</b>			<b>1 519</b>	<b>1 339</b>	<b>2 858</b>	<b>3 666</b>	<b>3 701</b>	<b>7 367</b>	<b>8 172</b>	<b>8 224</b>	<b>16 396</b>



Tabel 6.- OVERLEDENEN NAAR GESLACHT, GEBOORTEJAAR, LEEFTIJD EN BURGERLIJKE STAAT (vervolg)

JAAR 1992

GEBOORTEJAAR		Leef- tijd in verstre- ken jaren	Burgerlijke staat								
			Gescheiden			Onbekend			Totaal		
N	N-1		N	N-1	Totaal	N	N-1	Totaal	N	N-1	Totaal
<b>- Vlaams gewest - Vrouwelijk geslacht</b>											
1937	1936	055	4	2	6	-	-	-	61	63	124
1936	1935	056	3	6	9	-	-	-	66	74	140
1935	1934	057	3	4	7	-	-	-	71	80	151
1934	1933	058	5	3	8	-	-	-	93	84	177
1933	1932	059	1	5	6	-	-	-	85	98	183
<b>Totaal</b>			<b>16</b>	<b>20</b>	<b>36</b>				<b>376</b>	<b>399</b>	<b>775</b>
1932	1931	060	6	3	9	-	-	-	100	125	225
1931	1930	061	9	5	14	-	-	-	107	120	227
1930	1929	062	7	4	11	-	1	1	132	129	261
1929	1928	063	7	4	11	-	-	-	134	136	270
1928	1927	064	7	4	11	-	-	-	147	129	276
<b>Totaal</b>			<b>36</b>	<b>20</b>	<b>56</b>		<b>1</b>	<b>1</b>	<b>620</b>	<b>639</b>	<b>1 259</b>
1927	1926	065	5	4	9	-	-	-	138	164	302
1926	1925	066	2	3	5	-	-	-	161	170	331
1925	1924	067	7	5	12	-	-	-	176	184	360
1924	1923	068	6	8	14	-	-	-	171	198	369
1923	1922	069	5	10	15	-	-	-	260	207	467
<b>Totaal</b>			<b>25</b>	<b>30</b>	<b>55</b>				<b>906</b>	<b>923</b>	<b>1 829</b>
1922	1921	070	11	10	21	-	-	-	257	254	511
1921	1920	071	5	8	13	-	-	-	262	257	519
1920	1919	072	9	3	12	-	1	1	331	282	613
1919	1918	073	7	2	9	-	-	-	201	189	390
1918	1917	074	3	7	10	-	-	-	188	207	395
<b>Totaal</b>			<b>35</b>	<b>30</b>	<b>65</b>		<b>1</b>	<b>1</b>	<b>1 239</b>	<b>1 189</b>	<b>2 428</b>
1917	1916	075	3	3	6	-	-	-	199	251	450
1916	1915	076	3	11	14	-	-	-	310	317	627
1915	1914	077	8	8	16	1	-	1	364	424	788
1914	1913	078	5	14	19	-	-	-	474	482	956
1913	1912	079	9	8	17	-	-	-	503	473	976
<b>Totaal</b>			<b>28</b>	<b>44</b>	<b>72</b>	<b>1</b>		<b>1</b>	<b>1 850</b>	<b>1 947</b>	<b>3 797</b>
1912	1911	080	9	5	14	-	-	-	552	484	1 036
1911	1910	081	11	13	24	-	-	-	552	567	1 119
1910	1909	082	11	8	19	-	-	-	592	559	1 151
1909	1908	083	8	3	11	-	1	1	617	565	1 182
1908	1907	084	7	3	10	-	-	-	572	637	1 209
<b>Totaal</b>			<b>46</b>	<b>32</b>	<b>78</b>		<b>1</b>	<b>1</b>	<b>2 885</b>	<b>2 812</b>	<b>5 697</b>
1907	1906	085	2	6	8	-	-	-	571	610	1 181
1906	1905	086	5	13	18	-	-	-	589	602	1 191
1905	1904	087	7	5	12	-	-	-	565	553	1 118
1904	1903	088	12	1	13	1	-	1	513	521	1 034
1903	1902	089	6	7	13	-	-	-	444	480	924
<b>Totaal</b>			<b>32</b>	<b>32</b>	<b>64</b>	<b>1</b>		<b>1</b>	<b>2 682</b>	<b>2 766</b>	<b>5 448</b>
1902	1901	090	2	2	4	-	-	-	418	427	845
1901	1900	091	4	4	8	-	-	-	355	339	694
1900	1899	092	1	2	3	-	-	-	290	337	627
1899	1898	093	4	4	8	-	-	-	272	226	498
1898	1897	094	2	1	3	-	-	-	196	205	401
<b>Totaal</b>			<b>13</b>	<b>13</b>	<b>26</b>				<b>1 531</b>	<b>1 534</b>	<b>3 065</b>
1897	1896	095	2	1	3	-	-	-	148	125	273
1896	1895	096	1	-	1	-	-	-	103	89	192
1895	1894	097	-	-	-	-	-	-	91	65	156
1894	1893	098	1	1	2	-	-	-	50	47	97
1893	1892	099	-	-	-	-	-	-	41	41	82
<b>Totaal</b>			<b>4</b>	<b>2</b>	<b>6</b>				<b>433</b>	<b>367</b>	<b>800</b>
1892	1891	100	1	-	1	-	-	-	30	24	54
1891	1890	101	-	1	1	-	-	-	16	11	27
1890	1889	102	-	-	-	-	-	-	9	13	22
1889	1888	103	-	-	-	-	-	-	4	7	11
1888	1887	104	-	-	-	-	-	-	5	5	10
<b>Totaal</b>			<b>1</b>	<b>1</b>	<b>2</b>				<b>64</b>	<b>60</b>	<b>124</b>
1887	1886	105	-	-	-	-	-	-	3	1	4
1886	1885	106	-	-	-	-	-	-	3	-	3
1885	1884	107	-	-	-	-	-	-	-	1	1
1884	1883	108	-	-	-	-	-	-	-	1	1
1883	1882	109	-	-	-	-	-	-	-	-	-
<b>Totaal</b>									<b>6</b>	<b>3</b>	<b>9</b>
110 jaar en meer			-	-	-	-	-	-	-	-	-
<b>Algemeen totaal</b>			<b>324</b>	<b>316</b>	<b>640</b>	<b>4</b>	<b>4</b>	<b>8</b>	<b>13 685</b>	<b>13 584</b>	<b>27 269</b>

Tabel 6.- OVERLEDENEN NAAR GESLACHT, GEBOORTEJAAR, LEEFTIJD EN BURGERLIJKE STAAT

JAAR 1992

GEBOORTEJAAR		Leef- tijd in verstre- ken jaren	Burgerlijke staat								
			Ongehuwd			Gehuwd			Weduwnaar		
N	N-1		N	N-1	Totaal	N	N-1	Totaal	N	N-1	Totaal
- Waals gewest - Mannelijk geslacht											
1992	1991	000	165	46	211	-	-	-	-	-	-
1991	1990	001	5	1	6	-	-	-	-	-	-
1990	1989	002	6	7	13	-	-	-	-	-	-
1989	1988	003	1	3	4	-	-	-	-	-	-
1988	1987	004	4	2	6	-	-	-	-	-	-
<b>Totaal</b>			<b>181</b>	<b>59</b>	<b>240</b>	-	-	-	-	-	-
1987	1986	005	5	1	6	-	-	-	-	-	-
1986	1985	006	-	4	4	-	-	-	-	-	-
1985	1984	007	2	5	7	-	-	-	-	-	-
1984	1983	008	-	2	2	-	-	-	-	-	-
1983	1982	009	5	2	7	-	-	-	-	-	-
<b>Totaal</b>			<b>12</b>	<b>14</b>	<b>26</b>	-	-	-	-	-	-
1982	1981	010	2	3	5	-	-	-	-	-	-
1981	1980	011	2	5	7	-	-	-	-	-	-
1980	1979	012	1	2	3	-	-	-	-	-	-
1979	1978	013	2	4	6	-	-	-	-	-	-
1978	1977	014	1	3	4	-	-	-	-	-	-
<b>Totaal</b>			<b>8</b>	<b>17</b>	<b>25</b>	-	-	-	-	-	-
1977	1976	015	7	2	9	-	-	-	-	-	-
1976	1975	016	6	4	10	-	-	-	-	-	-
1975	1974	017	19	13	32	-	-	-	-	-	-
1974	1973	018	10	9	19	-	-	-	-	-	-
1973	1972	019	15	24	39	-	-	-	-	-	-
<b>Totaal</b>			<b>57</b>	<b>52</b>	<b>109</b>	-	-	-	-	-	-
1972	1971	020	13	11	24	-	-	-	-	-	-
1971	1970	021	17	16	33	1	1	2	-	-	-
1970	1969	022	23	18	41	2	-	2	-	-	-
1969	1968	023	17	15	32	-	1	1	-	1	1
1968	1967	024	19	10	29	6	2	8	-	-	-
<b>Totaal</b>			<b>89</b>	<b>70</b>	<b>159</b>	<b>9</b>	<b>4</b>	<b>13</b>	-	<b>1</b>	<b>1</b>
1967	1966	025	10	11	21	5	4	9	-	-	-
1966	1965	026	13	14	27	4	6	10	-	-	-
1965	1964	027	12	10	22	3	8	11	-	-	-
1964	1963	028	21	11	32	5	7	12	-	-	-
1963	1962	029	10	8	18	7	6	13	-	2	2
<b>Totaal</b>			<b>66</b>	<b>54</b>	<b>120</b>	<b>24</b>	<b>31</b>	<b>55</b>	-	<b>2</b>	<b>2</b>
1962	1961	030	17	12	29	12	9	21	-	1	1
1961	1960	031	14	10	24	10	8	18	-	-	-
1960	1959	032	9	10	19	11	9	20	-	-	-
1959	1958	033	7	4	11	14	11	25	1	1	2
1958	1957	034	9	11	20	14	14	28	1	1	1
<b>Totaal</b>			<b>56</b>	<b>47</b>	<b>103</b>	<b>61</b>	<b>51</b>	<b>112</b>	<b>2</b>	<b>2</b>	<b>4</b>
1957	1956	035	8	6	14	12	11	23	1	-	1
1956	1955	036	8	8	16	15	9	24	-	-	-
1955	1954	037	7	5	12	14	20	34	-	-	-
1954	1953	038	9	5	14	14	14	28	-	-	-
1953	1952	039	7	10	17	14	19	33	-	-	-
<b>Totaal</b>			<b>39</b>	<b>34</b>	<b>73</b>	<b>69</b>	<b>73</b>	<b>142</b>	<b>1</b>	-	<b>1</b>
1952	1951	040	7	2	9	21	17	38	1	-	1
1951	1950	041	5	8	13	16	21	37	-	-	-
1950	1949	042	6	8	14	22	30	52	1	3	4
1949	1948	043	7	5	12	29	29	58	1	1	2
1948	1947	044	9	6	15	34	30	64	1	1	2
<b>Totaal</b>			<b>34</b>	<b>29</b>	<b>63</b>	<b>122</b>	<b>127</b>	<b>249</b>	<b>4</b>	<b>5</b>	<b>9</b>
1947	1946	045	11	8	19	37	36	73	2	-	2
1946	1945	046	8	4	12	31	24	55	1	1	2
1945	1944	047	5	5	10	29	35	64	2	3	5
1944	1943	048	4	8	12	29	32	61	2	1	3
1943	1942	049	5	4	9	45	25	70	3	1	4
<b>Totaal</b>			<b>33</b>	<b>29</b>	<b>62</b>	<b>171</b>	<b>152</b>	<b>323</b>	<b>10</b>	<b>6</b>	<b>16</b>
1942	1941	050	9	4	13	35	29	64	2	4	6
1941	1940	051	5	3	8	28	29	57	2	1	3
1940	1939	052	5	12	17	42	47	89	2	4	6
1939	1938	053	5	8	13	48	45	93	6	2	8
1938	1937	054	6	7	13	59	53	112	3	4	7
<b>Totaal</b>			<b>30</b>	<b>34</b>	<b>64</b>	<b>212</b>	<b>203</b>	<b>415</b>	<b>15</b>	<b>15</b>	<b>30</b>

Tabel 6.- OVERLEDENEN NAAR GESLACHT, GEBOORTEJAAR, LEEFTIJD EN BURGERLIJKE STAAT (vervolg)

JAAR 1992

GEBOORTEJAAR		Leef- tijd in verstre- ken jaren	Burgerlijke staat									
			Gescheiden			Onbekend			Totaal			
			N	N-1	Totaal	N	N-1	Totaal	N	N-1	Totaal	
<b>- Waals gewest - Mannelijk geslacht</b>												
1992	1991	000	-	-	-	-	-	-	-	165	46	211
1991	1990	001	-	-	-	-	-	-	-	5	1	6
1990	1989	002	-	-	-	-	-	-	-	6	7	13
1989	1988	003	-	-	-	-	-	-	-	1	3	4
1988	1987	004	-	-	-	-	-	-	-	4	2	6
<b>Totaal</b>			-	-	-	-	-	-	-	<b>181</b>	<b>59</b>	<b>240</b>
1987	1986	005	-	-	-	-	-	-	-	5	1	6
1986	1985	006	-	-	-	-	-	-	-	-	4	4
1985	1984	007	-	-	-	-	-	-	-	2	5	7
1984	1983	008	-	-	-	-	-	-	-	-	2	2
1983	1982	009	-	-	-	-	-	-	-	5	2	7
<b>Totaal</b>			-	-	-	-	-	-	-	<b>12</b>	<b>14</b>	<b>26</b>
1982	1981	010	-	-	-	-	-	-	-	2	3	5
1981	1980	011	-	-	-	-	-	-	-	2	5	7
1980	1979	012	-	-	-	-	-	-	-	1	2	3
1979	1978	013	-	-	-	-	-	-	-	2	4	6
1978	1977	014	-	-	-	-	-	-	-	1	3	4
<b>Totaal</b>			-	-	-	-	-	-	-	<b>8</b>	<b>17</b>	<b>25</b>
1977	1976	015	-	1	1	1	-	1	-	8	3	11
1976	1975	016	-	-	-	-	-	-	-	6	4	10
1975	1974	017	-	-	-	-	-	-	-	19	13	32
1974	1973	018	-	-	-	-	-	-	-	10	9	19
1973	1972	019	-	-	-	-	-	-	-	15	24	39
<b>Totaal</b>			-	<b>1</b>	<b>1</b>	<b>1</b>	-	<b>1</b>	-	<b>58</b>	<b>53</b>	<b>111</b>
1972	1971	020	-	-	-	-	-	-	-	13	11	24
1971	1970	021	-	-	-	-	-	-	-	18	17	35
1970	1969	022	-	-	-	-	-	-	-	25	18	43
1969	1968	023	-	-	-	-	-	-	-	17	17	34
1968	1967	024	-	-	-	-	-	-	-	25	12	37
<b>Totaal</b>			-	-	-	-	-	-	-	<b>98</b>	<b>75</b>	<b>173</b>
1967	1966	025	-	-	-	-	-	-	-	15	15	30
1966	1965	026	-	-	-	-	1	1	-	17	21	38
1965	1964	027	-	-	-	1	-	-	-	16	18	34
1964	1963	028	-	1	1	1	-	1	-	27	19	46
1963	1962	029	2	4	6	-	-	-	-	19	20	39
<b>Totaal</b>			<b>2</b>	<b>5</b>	<b>7</b>	<b>2</b>	<b>1</b>	<b>3</b>	-	<b>94</b>	<b>93</b>	<b>187</b>
1962	1961	030	1	3	4	-	-	-	-	30	25	55
1961	1960	031	-	1	1	-	-	-	-	24	19	43
1960	1959	032	2	1	3	-	-	-	-	22	20	42
1959	1958	033	1	4	5	-	-	-	-	23	20	43
1958	1957	034	1	1	2	-	-	-	-	25	26	51
<b>Totaal</b>			<b>5</b>	<b>10</b>	<b>15</b>	-	-	-	-	<b>124</b>	<b>110</b>	<b>234</b>
1957	1956	035	4	4	8	-	-	-	-	25	21	46
1956	1955	036	4	5	9	-	-	-	-	27	22	49
1955	1954	037	2	3	5	-	-	-	-	23	28	51
1954	1953	038	9	5	14	-	-	-	-	32	24	56
1953	1952	039	7	5	12	-	1	1	-	28	35	63
<b>Totaal</b>			<b>26</b>	<b>22</b>	<b>48</b>	-	<b>1</b>	<b>1</b>	-	<b>135</b>	<b>130</b>	<b>265</b>
1952	1951	040	5	6	11	-	-	-	-	34	25	59
1951	1950	041	11	4	15	-	-	-	-	32	33	65
1950	1949	042	9	10	19	-	-	-	-	38	51	89
1949	1948	043	6	3	9	-	-	-	-	43	38	81
1948	1947	044	12	11	23	-	-	-	-	56	48	104
<b>Totaal</b>			<b>43</b>	<b>34</b>	<b>77</b>	-	-	-	-	<b>203</b>	<b>195</b>	<b>398</b>
1947	1946	045	10	17	27	-	-	-	-	60	61	121
1946	1945	046	6	5	11	-	-	-	-	46	34	80
1945	1944	047	9	4	13	-	-	-	-	45	47	92
1944	1943	048	16	8	24	-	-	-	-	51	49	100
1943	1942	049	10	4	14	-	-	-	-	63	34	97
<b>Totaal</b>			<b>51</b>	<b>38</b>	<b>89</b>	-	-	-	-	<b>265</b>	<b>225</b>	<b>490</b>
1942	1941	050	8	7	15	-	-	-	-	54	44	98
1941	1940	051	7	8	15	-	-	-	-	42	41	83
1940	1939	052	11	6	17	-	-	-	-	60	69	129
1939	1938	053	14	14	28	-	-	-	-	73	69	142
1938	1937	054	8	10	18	-	-	-	-	76	74	150
<b>Totaal</b>			<b>48</b>	<b>45</b>	<b>93</b>	-	-	-	-	<b>305</b>	<b>297</b>	<b>602</b>

Tabel 6.- OVERLEDENEN NAAR GESLACHT, GEBOORTEJAAR, LEEFTIJD EN BURGERLIJKE STAAT (vervolg)

JAAR 1992

GEBORTEJAAR		Leef- tijd in verstre- ken jaren	Burgerlijke staat								
			Ongehuwd			Gehuwd			Weduwnaar		
N	N-1		N	N-1	Totaal	N	N-1	Totaal	N	N-1	Totaal
<b>- Waals gewest - Mannelijk geslacht</b>											
1937	1936	055	7	8	15	56	52	108	4	3	7
1936	1935	056	5	7	12	67	57	124	11	6	17
1935	1934	057	11	10	21	78	60	138	6	7	13
1934	1933	058	14	13	27	76	83	159	6	7	13
1933	1932	059	20	18	38	80	80	160	5	6	11
<b>Totaal</b>			<b>57</b>	<b>56</b>	<b>113</b>	<b>357</b>	<b>332</b>	<b>689</b>	<b>32</b>	<b>29</b>	<b>61</b>
1932	1931	060	15	20	35	98	101	199	14	13	27
1931	1930	061	24	13	37	144	117	261	12	16	28
1930	1929	062	16	16	32	127	119	246	8	20	28
1929	1928	063	12	16	28	148	133	281	15	20	35
1928	1927	064	19	20	39	138	162	300	20	24	44
<b>Totaal</b>			<b>86</b>	<b>85</b>	<b>171</b>	<b>655</b>	<b>632</b>	<b>1 287</b>	<b>69</b>	<b>93</b>	<b>162</b>
1927	1926	065	18	29	47	158	159	317	25	26	51
1926	1925	066	25	23	48	141	185	326	33	28	61
1925	1924	067	21	21	42	186	168	354	29	28	57
1924	1923	068	25	19	44	206	177	383	39	33	72
1923	1922	069	26	28	54	193	198	391	39	39	78
<b>Totaal</b>			<b>115</b>	<b>120</b>	<b>235</b>	<b>884</b>	<b>887</b>	<b>1 771</b>	<b>165</b>	<b>154</b>	<b>319</b>
1922	1921	070	25	22	47	226	223	449	60	34	94
1921	1920	071	20	18	38	228	223	451	46	56	102
1920	1919	072	27	19	46	215	195	410	59	34	93
1919	1918	073	11	10	21	144	130	274	35	49	84
1918	1917	074	14	13	27	127	115	242	33	37	70
<b>Totaal</b>			<b>97</b>	<b>82</b>	<b>179</b>	<b>940</b>	<b>886</b>	<b>1 826</b>	<b>233</b>	<b>210</b>	<b>443</b>
1917	1916	075	8	16	24	126	132	258	33	51	84
1916	1915	076	9	17	26	153	165	318	37	55	92
1915	1914	077	22	19	41	166	192	358	70	86	156
1914	1913	078	13	18	31	206	210	416	87	95	182
1913	1912	079	22	19	41	192	198	390	98	104	202
<b>Totaal</b>			<b>74</b>	<b>89</b>	<b>163</b>	<b>843</b>	<b>897</b>	<b>1 740</b>	<b>325</b>	<b>391</b>	<b>716</b>
1912	1911	080	21	14	35	167	192	359	100	102	202
1911	1910	081	18	25	43	154	171	325	99	121	220
1910	1909	082	14	13	27	139	135	274	95	98	193
1909	1908	083	17	12	29	120	135	255	93	108	201
1908	1907	084	14	5	19	137	121	258	100	102	202
<b>Totaal</b>			<b>84</b>	<b>69</b>	<b>153</b>	<b>717</b>	<b>754</b>	<b>1 471</b>	<b>487</b>	<b>531</b>	<b>1 018</b>
1907	1906	085	24	9	33	103	85	188	100	125	225
1906	1905	086	17	8	25	78	70	148	92	88	180
1905	1904	087	13	13	26	81	58	139	88	107	195
1904	1903	088	10	6	16	51	48	99	82	77	159
1903	1902	089	7	10	17	31	38	69	92	73	165
<b>Totaal</b>			<b>71</b>	<b>46</b>	<b>117</b>	<b>344</b>	<b>299</b>	<b>643</b>	<b>454</b>	<b>470</b>	<b>924</b>
1902	1901	090	6	8	14	46	27	73	68	54	122
1901	1900	091	3	5	8	14	13	27	52	62	114
1900	1899	092	5	1	6	17	12	29	44	49	93
1899	1898	093	4	2	6	8	10	18	35	35	70
1898	1897	094	3	2	5	7	3	10	30	25	55
<b>Totaal</b>			<b>21</b>	<b>18</b>	<b>39</b>	<b>92</b>	<b>65</b>	<b>157</b>	<b>229</b>	<b>225</b>	<b>454</b>
1897	1896	095	1	1	2	2	1	3	15	10	25
1896	1895	096	1	-	1	-	-	-	12	11	23
1895	1894	097	-	2	2	3	3	6	10	10	20
1894	1893	098	-	-	-	-	-	-	7	5	12
1893	1892	099	1	-	1	-	1	1	2	2	4
<b>Totaal</b>			<b>3</b>	<b>3</b>	<b>6</b>	<b>5</b>	<b>5</b>	<b>10</b>	<b>46</b>	<b>38</b>	<b>84</b>
1892	1891	100	1	-	1	-	-	-	5	1	6
1891	1890	101	1	-	1	-	-	-	1	-	1
1890	1889	102	-	-	-	-	-	-	2	3	5
1889	1888	103	-	-	-	-	-	-	-	-	-
1888	1887	104	-	-	-	-	-	-	-	-	-
<b>Totaal</b>			<b>2</b>	<b>-</b>	<b>2</b>	<b>-</b>	<b>-</b>	<b>-</b>	<b>8</b>	<b>4</b>	<b>12</b>
1887	1886	105	-	-	-	-	-	-	-	-	-
1886	1885	106	-	-	-	-	-	-	-	-	-
1885	1884	107	-	-	-	-	-	-	-	-	-
1884	1883	108	-	-	-	-	-	-	-	-	-
1883	1882	109	-	-	-	-	-	-	-	-	-
<b>Totaal</b>			<b>-</b>	<b>-</b>	<b>-</b>	<b>-</b>	<b>-</b>	<b>-</b>	<b>-</b>	<b>-</b>	<b>-</b>
110 jaar en meer			-	-	-	-	-	-	-	-	-
<b>Algemeen totaal</b>			<b>1 215</b>	<b>1 007</b>	<b>2 222</b>	<b>5 505</b>	<b>5 398</b>	<b>10 903</b>	<b>2 080</b>	<b>2 176</b>	<b>4 256</b>

Tabel 6.- OVERLEDENEN NAAR GESLACHT, GEBOORTEJAAR, LEEFTIJD EN BURGERLIJKE STAAT (vervolg)

JAAR 1992

GEBOORTEJAAR		Leef- tijd in verstre- ken jaren	Burgerlijke staat								
			Gescheiden			Onbekend			Totaal		
N	N-1		N	N-1	Totaal	N	N-1	Totaal	N	N-1	Totaal
<b>- Waals gewest - Mannelijk geslacht</b>											
1937	1936	055	5	9	14	-	-	-	72	72	144
1936	1935	056	9	5	14	-	-	-	92	75	167
1935	1934	057	9	5	14	-	-	-	104	82	186
1934	1933	058	14	10	24	-	-	-	110	113	223
1933	1932	059	9	4	13	-	-	-	114	108	222
<b>Totaal</b>			<b>46</b>	<b>33</b>	<b>79</b>				<b>492</b>	<b>450</b>	<b>942</b>
1932	1931	060	16	18	34	-	-	-	143	152	295
1931	1930	061	7	7	14	-	-	-	187	153	340
1930	1929	062	17	14	31	-	-	-	168	169	337
1929	1928	063	18	12	30	-	-	-	193	181	374
1928	1927	064	11	13	24	-	-	-	188	219	407
<b>Totaal</b>			<b>69</b>	<b>64</b>	<b>133</b>				<b>879</b>	<b>874</b>	<b>1 753</b>
1927	1926	065	22	13	35	-	-	-	223	227	450
1926	1925	066	12	8	20	-	-	-	211	244	455
1925	1924	067	13	16	29	-	-	-	249	233	482
1924	1923	068	16	16	32	-	-	-	286	245	531
1923	1922	069	15	14	29	-	-	-	273	279	552
<b>Totaal</b>			<b>78</b>	<b>67</b>	<b>145</b>				<b>1 242</b>	<b>1 228</b>	<b>2 470</b>
1922	1921	070	20	17	37	-	-	-	331	296	627
1921	1920	071	16	10	26	-	-	-	310	307	617
1920	1919	072	15	15	30	-	-	-	316	263	579
1919	1918	073	13	7	20	-	-	-	203	196	399
1918	1917	074	8	11	19	-	-	-	182	176	358
<b>Totaal</b>			<b>72</b>	<b>60</b>	<b>132</b>				<b>1 342</b>	<b>1 238</b>	<b>2 580</b>
1917	1916	075	6	9	15	-	-	-	173	208	381
1916	1915	076	6	5	11	-	-	-	205	242	447
1915	1914	077	2	10	12	-	-	-	260	307	567
1914	1913	078	12	20	32	-	-	-	318	343	661
1913	1912	079	4	9	13	-	-	-	316	330	646
<b>Totaal</b>			<b>30</b>	<b>53</b>	<b>83</b>				<b>1 272</b>	<b>1 430</b>	<b>2 702</b>
1912	1911	080	7	12	19	-	-	-	295	320	615
1911	1910	081	11	11	22	-	-	-	282	328	610
1910	1909	082	7	11	18	-	-	-	255	257	512
1909	1908	083	7	6	13	-	-	-	237	261	498
1908	1907	084	8	5	13	-	-	-	259	233	492
<b>Totaal</b>			<b>40</b>	<b>45</b>	<b>85</b>				<b>1 328</b>	<b>1 399</b>	<b>2 727</b>
1907	1906	085	6	5	11	-	-	-	233	224	457
1906	1905	086	4	3	7	-	-	-	191	169	360
1905	1904	087	2	4	6	-	-	-	184	182	366
1904	1903	088	4	2	6	-	-	-	147	133	280
1903	1902	089	-	2	2	-	-	-	130	123	253
<b>Totaal</b>			<b>16</b>	<b>16</b>	<b>32</b>				<b>885</b>	<b>831</b>	<b>1 716</b>
1902	1901	090	2	4	6	-	-	-	122	93	215
1901	1900	091	2	-	2	-	-	-	71	80	151
1900	1899	092	1	1	2	-	-	-	67	62	129
1899	1898	093	3	-	3	-	-	-	50	47	97
1898	1897	094	-	-	-	-	-	-	40	30	70
<b>Totaal</b>			<b>8</b>	<b>4</b>	<b>12</b>				<b>350</b>	<b>312</b>	<b>662</b>
1897	1896	095	1	-	1	-	-	-	19	12	31
1896	1895	096	-	-	-	-	-	-	13	11	24
1895	1894	097	-	-	-	-	-	-	13	15	28
1894	1893	098	-	-	-	-	-	-	7	5	12
1893	1892	099	-	-	-	-	-	-	3	3	6
<b>Totaal</b>			<b>1</b>		<b>1</b>				<b>55</b>	<b>46</b>	<b>101</b>
1892	1891	100	-	-	-	-	-	-	6	1	7
1891	1890	101	-	-	-	-	-	-	2	-	2
1890	1889	102	-	-	-	-	-	-	2	3	5
1889	1888	103	-	-	-	-	-	-	-	-	-
1888	1887	104	-	-	-	-	-	-	-	-	-
<b>Totaal</b>									<b>10</b>	<b>4</b>	<b>14</b>
1887	1886	105	-	-	-	-	-	-	-	-	-
1886	1885	106	-	-	-	-	-	-	-	-	-
1885	1884	107	-	-	-	-	-	-	-	-	-
1884	1883	108	-	-	-	-	-	-	-	-	-
1883	1882	109	-	-	-	-	-	-	-	-	-
<b>Totaal</b>											
110 jaar en meer			-	-	-	-	-	-	-	-	-
<b>Algemeen totaal</b>			<b>535</b>	<b>497</b>	<b>1 032</b>	<b>3</b>	<b>2</b>	<b>5</b>	<b>9 338</b>	<b>9 080</b>	<b>18 418</b>

Tabel 6.- OVERLEDENEN NAAR GESLACHT, GEBOORTEJAAR, LEEFTIJD EN BURGERLIJKE STAAT

JAAR 1992

GEBOORTEJAAR		Leef- tijd in verstre- ken jaren	Burgerlijke staat								
			Ongehuwd			Gehuwd			Weduwe		
N	N-1		N	N-1	Totaal	N	N-1	Totaal	N	N-1	Totaal
<b>- Waals gewest - Vrouwelijk geslacht</b>											
1992	1991	000	117	21	138	-	-	-	-	-	-
1991	1990	001	8	1	9	-	-	-	-	-	-
1990	1989	002	1	4	5	-	-	-	-	-	-
1989	1988	003	2	2	4	-	-	-	-	-	-
1988	1987	004	-	1	1	-	-	-	-	-	-
<b>Totaal</b>			<b>128</b>	<b>29</b>	<b>157</b>	-	-	-	-	-	-
1987	1986	005	-	-	-	-	-	-	-	-	-
1986	1985	006	1	2	3	-	-	-	-	-	-
1985	1984	007	3	2	5	-	-	-	-	-	-
1984	1983	008	2	1	3	-	-	-	-	-	-
1983	1982	009	-	5	5	-	-	-	-	-	-
<b>Totaal</b>			<b>6</b>	<b>10</b>	<b>16</b>	-	-	-	-	-	-
1982	1981	010	1	1	2	-	-	-	-	-	-
1981	1980	011	1	1	2	-	-	-	-	-	-
1980	1979	012	2	1	3	-	-	-	-	-	-
1979	1978	013	-	3	3	-	-	-	-	-	-
1978	1977	014	4	2	6	-	-	-	-	-	-
<b>Totaal</b>			<b>8</b>	<b>8</b>	<b>16</b>	-	-	-	-	-	-
1977	1976	015	2	3	5	-	-	-	1	-	1
1976	1975	016	1	4	5	-	-	-	-	-	-
1975	1974	017	3	7	10	-	1	1	-	-	-
1974	1973	018	1	7	8	-	-	-	-	-	-
1973	1972	019	7	3	10	-	1	1	-	-	-
<b>Totaal</b>			<b>14</b>	<b>24</b>	<b>38</b>	-	<b>2</b>	<b>2</b>	<b>1</b>	-	<b>1</b>
1972	1971	020	6	4	10	1	-	1	-	1	1
1971	1970	021	3	4	7	1	1	2	-	-	-
1970	1969	022	3	3	6	1	1	2	-	-	-
1969	1968	023	5	4	9	-	3	3	-	-	-
1968	1967	024	3	4	7	-	-	-	1	-	1
<b>Totaal</b>			<b>20</b>	<b>19</b>	<b>39</b>	<b>3</b>	<b>5</b>	<b>8</b>	<b>1</b>	<b>1</b>	<b>2</b>
1967	1966	025	8	2	10	1	2	3	2	-	2
1966	1965	026	3	3	6	-	2	2	-	-	-
1965	1964	027	2	-	2	-	1	1	-	-	-
1964	1963	028	1	2	3	2	3	5	-	-	-
1963	1962	029	3	3	6	4	4	8	3	-	3
<b>Totaal</b>			<b>17</b>	<b>10</b>	<b>27</b>	<b>7</b>	<b>12</b>	<b>19</b>	<b>5</b>	-	<b>5</b>
1962	1961	030	4	5	9	1	3	4	-	1	1
1961	1960	031	4	2	6	5	6	11	-	-	-
1960	1959	032	4	3	7	6	7	13	1	-	1
1959	1958	033	2	3	5	6	6	12	-	1	1
1958	1957	034	2	1	3	7	10	17	1	-	1
<b>Totaal</b>			<b>16</b>	<b>14</b>	<b>30</b>	<b>25</b>	<b>32</b>	<b>57</b>	<b>2</b>	<b>2</b>	<b>4</b>
1957	1956	035	1	4	5	7	5	12	1	2	3
1956	1955	036	2	6	8	6	5	11	1	-	1
1955	1954	037	6	1	7	9	11	20	1	1	2
1954	1953	038	2	1	3	9	17	26	1	-	1
1953	1952	039	3	3	6	9	6	15	1	1	2
<b>Totaal</b>			<b>14</b>	<b>15</b>	<b>29</b>	<b>40</b>	<b>44</b>	<b>84</b>	<b>5</b>	<b>4</b>	<b>9</b>
1952	1951	040	-	2	2	13	10	23	2	1	3
1951	1950	041	1	2	3	16	7	23	-	1	1
1950	1949	042	-	-	-	14	11	25	2	1	3
1949	1948	043	1	4	5	16	18	34	2	3	5
1948	1947	044	1	2	3	19	13	32	1	2	3
<b>Totaal</b>			<b>3</b>	<b>10</b>	<b>13</b>	<b>78</b>	<b>59</b>	<b>137</b>	<b>7</b>	<b>8</b>	<b>15</b>
1947	1946	045	2	-	2	19	18	37	2	-	2
1946	1945	046	3	-	3	27	22	49	2	2	4
1945	1944	047	-	2	2	12	20	32	1	2	3
1944	1943	048	5	1	6	20	12	32	1	1	2
1943	1942	049	1	6	7	18	14	32	3	3	6
<b>Totaal</b>			<b>11</b>	<b>9</b>	<b>20</b>	<b>96</b>	<b>86</b>	<b>182</b>	<b>9</b>	<b>8</b>	<b>17</b>
1942	1941	050	-	1	1	10	13	23	1	1	2
1941	1940	051	1	-	1	20	14	34	7	2	9
1940	1939	052	2	-	2	13	15	28	2	3	5
1939	1938	053	4	3	7	28	30	58	4	2	6
1938	1937	054	4	-	4	27	23	50	10	5	15
<b>Totaal</b>			<b>11</b>	<b>4</b>	<b>15</b>	<b>98</b>	<b>95</b>	<b>193</b>	<b>24</b>	<b>13</b>	<b>37</b>

Tabel 6.- OVERLEDENEN NAAR GESLACHT, GEBOORTEJAAR, LEEFTIJD EN BURGERLIJKE STAAT (vervolg)

JAAR 1992

GEBOORTEJAAR		Leef- tijd in verstre- ken jaren	Burgerlijke staat								
			Gescheiden			Onbekend			Totaal		
			N	N-1	Totaal	N	N-1	Totaal	N	N-1	Totaal
<b>- Waals gewest - Vrouwelijk geslacht</b>											
1992	1991	000	-	-	-	-	-	-	117	21	138
1991	1990	001	-	-	-	-	-	-	8	1	9
1990	1989	002	-	-	-	-	-	-	1	4	5
1989	1988	003	-	-	-	-	-	-	2	2	4
1988	1987	004	-	-	-	-	-	-	-	1	1
<b>Totaal</b>			-	-	-	-	-	-	<b>128</b>	<b>29</b>	<b>157</b>
1987	1986	005	-	-	-	-	-	-	-	-	-
1986	1985	006	-	-	-	-	-	-	1	2	3
1985	1984	007	-	-	-	-	-	-	3	2	5
1984	1983	008	-	-	-	-	-	-	2	1	3
1983	1982	009	-	-	-	-	-	-	-	5	5
<b>Totaal</b>			-	-	-	-	-	-	<b>6</b>	<b>10</b>	<b>16</b>
1982	1981	010	-	-	-	-	-	-	1	1	2
1981	1980	011	-	-	-	-	-	-	1	1	2
1980	1979	012	-	-	-	-	-	-	2	1	3
1979	1978	013	-	-	-	-	-	-	-	3	3
1978	1977	014	-	-	-	-	-	-	4	2	6
<b>Totaal</b>			-	-	-	-	-	-	<b>8</b>	<b>8</b>	<b>16</b>
1977	1976	015	-	-	-	-	-	-	3	3	6
1976	1975	016	-	-	-	-	-	-	1	4	5
1975	1974	017	-	-	-	-	-	-	3	8	11
1974	1973	018	-	-	-	-	-	-	1	7	8
1973	1972	019	-	-	-	-	-	-	7	4	11
<b>Totaal</b>			-	-	-	-	-	-	<b>15</b>	<b>26</b>	<b>41</b>
1972	1971	020	-	-	-	-	-	-	7	5	12
1971	1970	021	-	-	-	-	-	-	4	5	9
1970	1969	022	-	-	-	-	-	-	4	4	8
1969	1968	023	-	-	-	-	-	-	5	7	12
1968	1967	024	-	-	-	-	-	-	4	4	8
<b>Totaal</b>			-	-	-	-	-	-	<b>24</b>	<b>25</b>	<b>49</b>
1967	1966	025	-	-	-	-	-	-	11	4	15
1966	1965	026	-	-	-	-	-	-	3	5	8
1965	1964	027	-	-	-	-	-	-	2	1	3
1964	1963	028	-	1	1	-	-	-	3	6	9
1963	1962	029	-	-	-	-	-	-	10	7	17
<b>Totaal</b>			-	<b>1</b>	<b>1</b>	-	-	-	<b>29</b>	<b>23</b>	<b>52</b>
1962	1961	030	2	1	3	-	-	-	7	10	17
1961	1960	031	-	1	1	-	-	-	9	9	18
1960	1959	032	1	1	2	-	-	-	12	11	23
1959	1958	033	3	-	3	-	-	-	11	10	21
1958	1957	034	4	-	4	-	-	-	14	11	25
<b>Totaal</b>			<b>10</b>	<b>3</b>	<b>13</b>	-	-	-	<b>53</b>	<b>51</b>	<b>104</b>
1957	1956	035	-	3	3	-	-	-	9	14	23
1956	1955	036	2	4	6	-	-	-	11	15	26
1955	1954	037	7	3	10	-	-	-	23	16	39
1954	1953	038	4	3	7	-	-	-	16	21	37
1953	1952	039	1	2	3	-	1	1	14	13	27
<b>Totaal</b>			<b>14</b>	<b>15</b>	<b>29</b>	-	<b>1</b>	<b>1</b>	<b>73</b>	<b>79</b>	<b>152</b>
1952	1951	040	1	4	5	-	-	-	16	17	33
1951	1950	041	4	3	7	-	-	-	21	13	34
1950	1949	042	7	7	14	-	-	-	23	19	42
1949	1948	043	6	4	10	-	-	-	25	29	54
1948	1947	044	6	3	9	-	-	-	27	20	47
<b>Totaal</b>			<b>24</b>	<b>21</b>	<b>45</b>	-	-	-	<b>112</b>	<b>98</b>	<b>210</b>
1947	1946	045	5	7	12	-	-	-	28	25	53
1946	1945	046	5	5	10	-	-	-	37	29	66
1945	1944	047	5	5	10	-	-	-	18	29	47
1944	1943	048	11	4	15	-	-	-	37	18	55
1943	1942	049	7	-	7	-	-	-	29	23	52
<b>Totaal</b>			<b>33</b>	<b>21</b>	<b>54</b>	-	-	-	<b>149</b>	<b>124</b>	<b>273</b>
1942	1941	050	3	1	4	-	-	-	14	16	30
1941	1940	051	2	3	5	-	-	-	30	19	49
1940	1939	052	1	4	5	-	-	-	18	22	40
1939	1938	053	9	5	14	-	-	-	45	40	85
1938	1937	054	4	7	11	-	-	-	45	35	80
<b>Totaal</b>			<b>19</b>	<b>20</b>	<b>39</b>	-	-	-	<b>152</b>	<b>132</b>	<b>284</b>

Tabel 6.- OVERLEDENEN NAAR GESLACHT, GEBORTEJAAR, LEEFTIJD EN BURGERLIJKE STAAT (vervolg)

JAAR 1992

GEBORTEJAAR		Leef- tijd in verstre- ken jaren	Burgerlijke staat								
			Ongehuwd			Gehuwd			Weduwe		
N	N-1		N	N-1	Totaal	N	N-1	Totaal	N	N-1	Totaal
<b>- Waals gewest - Vrouwelijk geslacht</b>											
1937	1936	055	4	4	8	22	27	49	3	3	6
1936	1935	056	3	6	9	35	30	65	4	12	16
1935	1934	057	2	2	4	30	27	57	12	13	25
1934	1933	058	4	6	10	41	35	76	11	16	27
1933	1932	059	3	2	5	40	40	80	13	11	24
<b>Totaal</b>			<b>16</b>	<b>20</b>	<b>36</b>	<b>168</b>	<b>159</b>	<b>327</b>	<b>43</b>	<b>55</b>	<b>98</b>
1932	1931	060	5	5	10	32	45	77	14	10	24
1931	1930	061	7	5	12	44	33	77	17	19	36
1930	1929	062	2	9	11	52	45	97	31	24	55
1929	1928	063	4	4	8	49	53	102	23	33	56
1928	1927	064	6	5	11	56	57	113	31	34	65
<b>Totaal</b>			<b>24</b>	<b>28</b>	<b>52</b>	<b>233</b>	<b>233</b>	<b>466</b>	<b>116</b>	<b>120</b>	<b>236</b>
1927	1926	065	5	3	8	53	67	120	45	39	84
1926	1925	066	4	4	8	65	65	130	34	46	80
1925	1924	067	9	10	19	66	76	142	46	64	110
1924	1923	068	11	8	19	68	70	138	53	60	113
1923	1922	069	17	11	28	63	66	129	71	62	133
<b>Totaal</b>			<b>46</b>	<b>36</b>	<b>82</b>	<b>315</b>	<b>344</b>	<b>659</b>	<b>249</b>	<b>271</b>	<b>520</b>
1922	1921	070	24	6	30	60	82	142	75	85	160
1921	1920	071	16	3	19	81	88	169	100	93	193
1920	1919	072	16	12	28	82	73	155	114	102	216
1919	1918	073	4	5	9	49	40	89	96	78	174
1918	1917	074	3	4	7	42	31	73	67	89	156
<b>Totaal</b>			<b>63</b>	<b>30</b>	<b>93</b>	<b>314</b>	<b>314</b>	<b>628</b>	<b>452</b>	<b>447</b>	<b>899</b>
1917	1916	075	10	13	23	43	33	76	89	96	185
1916	1915	076	19	20	39	49	61	110	111	141	252
1915	1914	077	11	18	29	74	70	144	168	181	349
1914	1913	078	22	17	39	75	64	139	169	197	366
1913	1912	079	15	21	36	58	71	129	230	228	458
<b>Totaal</b>			<b>77</b>	<b>89</b>	<b>166</b>	<b>299</b>	<b>299</b>	<b>598</b>	<b>767</b>	<b>843</b>	<b>1 610</b>
1912	1911	080	27	17	44	65	74	139	280	254	534
1911	1910	081	20	25	45	55	52	107	266	250	516
1910	1909	082	23	22	45	58	62	120	296	301	597
1909	1908	083	30	26	56	37	42	79	295	319	614
1908	1907	084	19	27	46	40	37	77	322	346	668
<b>Totaal</b>			<b>119</b>	<b>117</b>	<b>236</b>	<b>255</b>	<b>267</b>	<b>522</b>	<b>1 459</b>	<b>1 470</b>	<b>2 929</b>
1907	1906	085	25	30	55	34	28	62	324	341	665
1906	1905	086	29	24	53	27	30	57	320	306	626
1905	1904	087	25	29	54	20	23	43	285	295	580
1904	1903	088	24	21	45	23	21	44	310	270	580
1903	1902	089	20	32	52	18	13	31	297	273	570
<b>Totaal</b>			<b>123</b>	<b>136</b>	<b>259</b>	<b>122</b>	<b>115</b>	<b>237</b>	<b>1 536</b>	<b>1 485</b>	<b>3 021</b>
1902	1901	090	19	28	47	10	12	22	280	230	510
1901	1900	091	23	17	40	6	9	15	246	215	461
1900	1899	092	24	23	47	5	5	10	171	168	339
1899	1898	093	12	8	20	4	3	7	125	122	247
1898	1897	094	7	10	17	3	2	5	112	94	206
<b>Totaal</b>			<b>85</b>	<b>86</b>	<b>171</b>	<b>28</b>	<b>31</b>	<b>59</b>	<b>934</b>	<b>829</b>	<b>1 763</b>
1897	1896	095	8	10	18	1	1	2	101	70	171
1896	1895	096	6	4	10	1	2	3	66	64	130
1895	1894	097	5	1	6	1	-	1	62	40	102
1894	1893	098	6	1	7	1	-	1	24	23	47
1893	1892	099	3	1	4	-	-	-	14	20	34
<b>Totaal</b>			<b>28</b>	<b>17</b>	<b>45</b>	<b>4</b>	<b>3</b>	<b>7</b>	<b>267</b>	<b>217</b>	<b>484</b>
1892	1891	100	2	3	5	-	-	-	18	6	24
1891	1890	101	1	-	1	-	-	-	12	6	18
1890	1889	102	1	1	2	-	-	-	4	4	8
1889	1888	103	-	1	1	-	-	-	3	4	7
1888	1887	104	-	-	-	-	-	-	4	2	6
<b>Totaal</b>			<b>4</b>	<b>5</b>	<b>9</b>	<b>-</b>	<b>-</b>	<b>-</b>	<b>41</b>	<b>22</b>	<b>63</b>
1887	1886	105	-	-	-	-	-	-	-	1	1
1886	1885	106	-	-	-	-	-	-	1	-	1
1885	1884	107	-	-	-	-	-	-	1	-	1
1884	1883	108	-	-	-	-	-	-	-	-	-
1883	1882	109	-	-	-	-	-	-	-	-	-
<b>Totaal</b>			<b>-</b>	<b>-</b>	<b>-</b>	<b>-</b>	<b>-</b>	<b>-</b>	<b>2</b>	<b>1</b>	<b>3</b>
110 jaar en meer			-	-	-	-	-	-	-	-	-
<b>Algemeen totaal</b>			<b>833</b>	<b>716</b>	<b>1 549</b>	<b>2 085</b>	<b>2 100</b>	<b>4 185</b>	<b>5 920</b>	<b>5 796</b>	<b>11 716</b>



Tabel 6.- OVERLEDENEN NAAR GESLACHT, GEBOORTEJAAR, LEEFTIJD EN BURGERLIJKE STAAT (vervolg)

JAAR 1992

GEBORTEJAAR		Leef- tijd in verstre- ken jaren	Burgerlijke staat								
			Gescheiden			Onbekend			Totaal		
N	N-1		N	N-1	Totaal	N	N-1	Totaal	N	N-1	Totaal
<b>- Waals gewest - Vrouwelijk geslacht</b>											
1937	1936	055	3	4	7	-	-	-	32	38	70
1936	1935	056	6	5	11	-	-	-	48	53	101
1935	1934	057	2	7	9	-	-	-	46	49	95
1934	1933	058	4	3	7	-	-	-	60	60	120
1933	1932	059	2	1	3	-	-	-	58	54	112
<b>Totaal</b>			<b>17</b>	<b>20</b>	<b>37</b>				<b>244</b>	<b>254</b>	<b>498</b>
1932	1931	060	6	6	12	-	-	-	57	66	123
1931	1930	061	5	5	10	-	-	-	73	62	135
1930	1929	062	10	7	17	-	-	-	95	85	180
1929	1928	063	3	3	6	-	-	-	79	93	172
1928	1927	064	8	12	20	-	-	-	101	108	209
<b>Totaal</b>			<b>32</b>	<b>33</b>	<b>65</b>				<b>405</b>	<b>414</b>	<b>819</b>
1927	1926	065	8	10	18	-	1	1	111	120	231
1926	1925	066	4	9	13	-	-	-	107	124	231
1925	1924	067	10	3	13	-	-	-	131	153	284
1924	1923	068	12	8	20	-	-	-	144	146	290
1923	1922	069	9	4	13	-	-	-	160	143	303
<b>Totaal</b>			<b>43</b>	<b>34</b>	<b>77</b>		<b>1</b>	<b>1</b>	<b>653</b>	<b>686</b>	<b>1 339</b>
1922	1921	070	8	10	18	-	-	-	167	183	350
1921	1920	071	16	6	22	-	-	-	213	190	403
1920	1919	072	3	7	10	1	-	1	216	194	410
1919	1918	073	5	4	9	-	-	-	154	127	281
1918	1917	074	4	5	9	-	-	-	116	129	245
<b>Totaal</b>			<b>36</b>	<b>32</b>	<b>68</b>	<b>1</b>		<b>1</b>	<b>866</b>	<b>823</b>	<b>1 689</b>
1917	1916	075	3	8	11	-	-	-	145	150	295
1916	1915	076	7	10	17	-	-	-	186	232	418
1915	1914	077	4	6	10	-	1	1	257	276	533
1914	1913	078	7	10	17	-	-	-	273	288	561
1913	1912	079	6	2	8	-	-	-	309	322	631
<b>Totaal</b>			<b>27</b>	<b>36</b>	<b>63</b>		<b>1</b>	<b>1</b>	<b>1 170</b>	<b>1 268</b>	<b>2 438</b>
1912	1911	080	9	15	24	-	-	-	381	360	741
1911	1910	081	13	8	21	-	1	1	354	336	690
1910	1909	082	14	7	21	-	-	-	391	392	783
1909	1908	083	5	11	16	-	-	-	367	398	765
1908	1907	084	7	13	20	-	-	-	388	423	811
<b>Totaal</b>			<b>48</b>	<b>54</b>	<b>102</b>		<b>1</b>	<b>1</b>	<b>1 881</b>	<b>1 909</b>	<b>3 790</b>
1907	1906	085	7	11	18	-	-	-	390	410	800
1906	1905	086	10	11	21	-	-	-	386	371	757
1905	1904	087	17	9	26	-	-	-	347	356	703
1904	1903	088	2	6	8	-	-	-	359	318	677
1903	1902	089	6	6	12	-	-	-	341	324	665
<b>Totaal</b>			<b>42</b>	<b>43</b>	<b>85</b>				<b>1 823</b>	<b>1 779</b>	<b>3 602</b>
1902	1901	090	10	7	17	-	-	-	319	277	596
1901	1900	091	5	-	5	-	-	-	280	241	521
1900	1899	092	1	3	4	-	-	-	201	199	400
1899	1898	093	5	-	5	-	-	-	146	133	279
1898	1897	094	1	3	4	-	-	-	123	109	232
<b>Totaal</b>			<b>22</b>	<b>13</b>	<b>35</b>				<b>1 069</b>	<b>959</b>	<b>2 028</b>
1897	1896	095	2	3	5	-	-	-	112	84	196
1896	1895	096	-	-	-	-	-	-	73	70	143
1895	1894	097	-	-	-	-	-	-	68	41	109
1894	1893	098	-	2	2	-	-	-	31	26	57
1893	1892	099	-	-	-	-	-	-	17	21	38
<b>Totaal</b>			<b>2</b>	<b>5</b>	<b>7</b>				<b>301</b>	<b>242</b>	<b>543</b>
1892	1891	100	-	-	-	-	-	-	20	9	29
1891	1890	101	-	-	-	-	-	-	13	6	19
1890	1889	102	-	-	-	-	-	-	5	5	10
1889	1888	103	-	-	-	-	-	-	3	5	8
1888	1887	104	-	-	-	-	-	-	4	2	6
<b>Totaal</b>									<b>45</b>	<b>27</b>	<b>72</b>
1887	1886	105	-	-	-	-	-	-	-	1	1
1886	1885	106	-	-	-	-	-	-	1	-	1
1885	1884	107	-	-	-	-	-	-	1	-	-
1884	1883	108	-	-	-	-	-	-	-	-	-
1883	1882	109	-	-	-	-	-	-	-	-	-
<b>Totaal</b>									<b>2</b>	<b>1</b>	<b>3</b>
110 jaar en meer			-	-	-	-	-	-	-	-	-
<b>Algemeen totaal</b>			<b>369</b>	<b>351</b>	<b>720</b>	<b>1</b>	<b>4</b>	<b>5</b>	<b>9 208</b>	<b>8 967</b>	<b>18 175</b>

Tabel 7.- OVERLEDENEN NAAR GESLACHT EN LEEFTIJDGROEP

ARRONDISSEMENTEN, PROVINCIES EN GEWESTEN	< 1 jaar	1 - < 5 jaar	5 - < 10 jaar	10 - < 15 jaar	15 - < 20 jaar	20 - < 25 jaar	25 - < 30 jaar	30 - < 35 jaar
A. - Mannelijk								
Antwerpen	49	7	6	6	10	32	38	50
Mechelen	29	4	6	5	5	12	10	11
Turnhout	12	3	5	5	12	32	20	20
<b>Antwerpen</b>	<b>90</b>	<b>14</b>	<b>17</b>	<b>16</b>	<b>27</b>	<b>76</b>	<b>68</b>	<b>81</b>
Brussel-Hoofdstad	70	14	6	8	15	43	59	68
Halle-Vilvoorde	24	5	2	4	13	15	19	16
Leuven	16	2	2	2	16	12	16	24
Nijvel	17	4	1	2	11	14	18	21
<b>Brabant</b>	<b>127</b>	<b>25</b>	<b>11</b>	<b>16</b>	<b>55</b>	<b>84</b>	<b>112</b>	<b>129</b>
Aat	2	1	2	1	3	4	6	6
Charleroi	26	6	5	2	17	28	22	38
Bergen	12	1	3	2	5	8	12	20
Moeskroen	5	1	1	1	4	2	3	4
Zinnik	5	-	1	3	2	5	2	10
Thuin	8	3	-	-	11	4	7	8
Doornik	9	-	3	1	4	5	10	11
<b>Henegouwen</b>	<b>67</b>	<b>12</b>	<b>15</b>	<b>10</b>	<b>46</b>	<b>56</b>	<b>62</b>	<b>97</b>
Hoei	8	1	1	-	4	2	12	9
Luik	51	8	4	5	13	42	45	39
Verviers	19	1	3	1	3	16	13	16
Borgworm	1	-	-	-	5	1	7	7
<b>Luik</b>	<b>79</b>	<b>10</b>	<b>8</b>	<b>6</b>	<b>25</b>	<b>61</b>	<b>77</b>	<b>71</b>
Hasselt	16	1	5	-	9	16	24	19
Maaseik	16	3	2	3	5	6	11	10
Tongeren	7	2	2	3	3	7	6	7
<b>Limburg</b>	<b>39</b>	<b>6</b>	<b>9</b>	<b>6</b>	<b>17</b>	<b>29</b>	<b>41</b>	<b>36</b>
Aarlen	4	-	-	1	-	3	3	1
Bastenaken	6	-	-	-	2	1	1	4
Marche-en-Famenne	5	-	1	-	2	3	6	3
Neufchâteau	3	-	-	1	-	4	2	6
Virton	5	1	1	-	2	5	-	2
<b>Luxemburg</b>	<b>23</b>	<b>1</b>	<b>2</b>	<b>2</b>	<b>6</b>	<b>16</b>	<b>12</b>	<b>16</b>
Dinant	8	1	-	1	5	9	5	7
Namen	15	1	-	4	10	13	11	19
Philippeville	2	-	-	-	8	4	2	3
<b>Namen</b>	<b>25</b>	<b>2</b>	<b>-</b>	<b>5</b>	<b>23</b>	<b>26</b>	<b>18</b>	<b>29</b>
Aalst	13	4	3	3	3	8	10	14
Dendermonde	5	4	1	1	2	6	11	4
Eeklo	3	1	1	-	-	2	-	4
Gent	32	5	-	5	9	24	20	25
Oudenaarde	8	2	2	1	1	4	2	9
Sint-Niklaas	10	2	3	2	6	5	3	5
<b>Oost-Vlaanderen</b>	<b>71</b>	<b>18</b>	<b>10</b>	<b>12</b>	<b>21</b>	<b>49</b>	<b>46</b>	<b>61</b>
Brugge	12	1	3	4	7	16	8	21
Diksmuide	6	1	1	-	1	1	5	-
Ieper	4	1	-	-	5	2	4	7
Kortrijk	21	4	4	2	8	12	7	16
Oostende	6	2	1	-	6	5	2	10
Roeselare	8	-	2	-	1	5	7	5
Tielt	8	2	-	1	2	6	1	3
Veurne	3	1	-	-	1	3	4	3
<b>West-Vlaanderen</b>	<b>68</b>	<b>12</b>	<b>11</b>	<b>7</b>	<b>31</b>	<b>50</b>	<b>38</b>	<b>65</b>
<b>Het Rijk</b>	<b>589</b>	<b>100</b>	<b>83</b>	<b>80</b>	<b>251</b>	<b>447</b>	<b>474</b>	<b>585</b>
<b>Brussels gewest</b>	<b>70</b>	<b>14</b>	<b>6</b>	<b>8</b>	<b>15</b>	<b>43</b>	<b>59</b>	<b>68</b>
<b>Vlaams gewest</b>	<b>308</b>	<b>57</b>	<b>51</b>	<b>47</b>	<b>125</b>	<b>231</b>	<b>228</b>	<b>283</b>
<b>Waals gewest</b>	<b>211</b>	<b>29</b>	<b>26</b>	<b>25</b>	<b>111</b>	<b>173</b>	<b>187</b>	<b>234</b>

## IN DE VERSCHILLENDE ARRONDISSEMENTEN, PROVINCIES EN GEWESTEN

JAAR 1992

	35 - < 40 jaar	40 - < 45 jaar	45 - < 50 jaar	50 - < 55 jaar	55 - < 60 jaar	60 - < 65 jaar	65 - < 70 jaar	70 - < 75 jaar	75 - < 80 jaar	80 - < 85 jaar	85 jaar en meer	Totaal
<b>geslacht</b>												
46	84	123	144	251	383	561	635	754	808	783	4 770	
22	18	35	37	74	133	199	228	279	301	291	1 699	
18	22	36	57	68	122	191	204	281	259	231	1 598	
<b>86</b>	<b>124</b>	<b>194</b>	<b>238</b>	<b>393</b>	<b>638</b>	<b>951</b>	<b>1 067</b>	<b>1 314</b>	<b>1 368</b>	<b>1 305</b>	<b>8 067</b>	
67	102	127	179	241	438	607	679	785	820	886	5 214	
31	36	74	75	133	249	328	343	438	443	399	2 647	
30	21	38	67	94	166	288	285	341	351	384	2 155	
22	28	50	45	71	114	184	194	231	255	211	1 493	
<b>150</b>	<b>187</b>	<b>289</b>	<b>366</b>	<b>539</b>	<b>967</b>	<b>1 407</b>	<b>1 501</b>	<b>1 795</b>	<b>1 869</b>	<b>1 880</b>	<b>11 509</b>	
6	16	9	23	25	35	62	78	69	82	82	512	
36	67	65	105	146	249	385	378	357	299	290	2 521	
20	36	47	56	87	140	209	254	204	190	197	1 503	
8	9	13	16	23	41	47	50	49	70	62	409	
7	18	24	30	57	100	132	141	168	135	124	964	
10	23	34	26	52	90	112	129	121	114	141	893	
13	16	22	18	32	83	111	100	115	159	147	859	
<b>100</b>	<b>185</b>	<b>214</b>	<b>274</b>	<b>422</b>	<b>738</b>	<b>1 058</b>	<b>1 130</b>	<b>1 083</b>	<b>1 049</b>	<b>1 043</b>	<b>7 661</b>	
14	12	13	11	29	58	71	79	101	74	67	566	
54	60	80	108	186	341	475	467	480	496	418	3 372	
17	26	26	37	71	124	173	172	209	214	191	1 332	
3	5	9	9	13	32	46	43	64	65	46	356	
<b>88</b>	<b>103</b>	<b>128</b>	<b>165</b>	<b>299</b>	<b>555</b>	<b>765</b>	<b>761</b>	<b>854</b>	<b>849</b>	<b>722</b>	<b>5 626</b>	
20	32	40	64	80	148	222	206	225	193	186	1 506	
9	10	12	24	46	66	80	94	105	105	94	701	
17	16	19	30	47	82	128	123	142	108	124	873	
<b>46</b>	<b>58</b>	<b>71</b>	<b>118</b>	<b>173</b>	<b>296</b>	<b>430</b>	<b>423</b>	<b>472</b>	<b>406</b>	<b>404</b>	<b>3 080</b>	
4	5	7	13	11	22	25	29	51	49	35	263	
1	5	10	3	8	17	26	35	35	31	24	209	
5	7	7	6	10	24	36	32	37	45	42	271	
6	7	9	8	17	32	37	38	48	45	59	322	
4	6	4	5	12	18	32	36	36	34	65	268	
<b>20</b>	<b>30</b>	<b>37</b>	<b>35</b>	<b>58</b>	<b>113</b>	<b>156</b>	<b>170</b>	<b>207</b>	<b>204</b>	<b>225</b>	<b>1 333</b>	
10	7	16	15	16	48	70	73	85	96	52	524	
19	37	38	53	55	153	187	195	187	217	196	1 410	
6	8	7	15	21	32	50	57	55	57	44	371	
<b>35</b>	<b>52</b>	<b>61</b>	<b>83</b>	<b>92</b>	<b>233</b>	<b>307</b>	<b>325</b>	<b>327</b>	<b>370</b>	<b>292</b>	<b>2 305</b>	
13	24	41	59	63	129	193	200	209	217	215	1 421	
10	15	29	31	35	77	119	145	164	174	155	988	
5	5	11	9	26	31	52	70	79	88	115	502	
30	35	72	80	110	236	289	309	407	415	502	2 605	
9	8	18	16	37	71	92	80	105	114	136	715	
13	19	27	32	57	101	126	138	184	191	178	1 102	
<b>80</b>	<b>106</b>	<b>198</b>	<b>227</b>	<b>328</b>	<b>645</b>	<b>871</b>	<b>942</b>	<b>1 148</b>	<b>1 199</b>	<b>1 301</b>	<b>7 333</b>	
11	30	37	37	75	104	150	148	205	236	256	1 361	
-	5	4	5	14	23	23	30	26	60	54	259	
11	8	10	17	29	59	53	60	104	96	101	571	
12	28	30	45	72	116	159	184	182	253	269	1 424	
7	11	23	28	41	64	106	106	114	143	139	814	
11	7	12	23	37	68	70	87	96	111	126	676	
3	4	14	9	32	23	49	44	45	85	100	431	
2	4	9	8	23	25	30	34	50	48	68	316	
<b>57</b>	<b>97</b>	<b>139</b>	<b>172</b>	<b>323</b>	<b>482</b>	<b>640</b>	<b>693</b>	<b>822</b>	<b>1 032</b>	<b>1 113</b>	<b>5 852</b>	
<b>662</b>	<b>942</b>	<b>1 331</b>	<b>1 678</b>	<b>2 627</b>	<b>4 667</b>	<b>6 585</b>	<b>7 012</b>	<b>8 022</b>	<b>8 346</b>	<b>8 285</b>	<b>52 766</b>	
67	102	127	179	241	438	607	679	785	820	886	5 214	
<b>330</b>	<b>442</b>	<b>714</b>	<b>897</b>	<b>1 444</b>	<b>2 476</b>	<b>3 508</b>	<b>3 753</b>	<b>4 535</b>	<b>4 799</b>	<b>4 906</b>	<b>29 134</b>	
<b>265</b>	<b>398</b>	<b>490</b>	<b>602</b>	<b>942</b>	<b>1 753</b>	<b>2 470</b>	<b>2 580</b>	<b>2 702</b>	<b>2 727</b>	<b>2 493</b>	<b>18 418</b>	

Tabel 7.- OVERLEDENEN NAAR GESLACHT EN LEEFTIJDGROEP

ARRONDISSEMENTEN, PROVINCIES EN GEWESTEN	< 1 jaar	1 - < 5 jaar	5 - < 10 jaar	10 - < 15 jaar	15 - < 20 jaar	20 - < 25 jaar	25 - < 30 jaar	30 - < 35 jaar
<b>B. - Vrouwelijk</b>								
Antwerpen	41	12	2	3	3	17	19	21
Mechelen	15	3	1	1	2	4	5	2
Turnhout	14	3	-	-	6	8	5	9
<b>Antwerpen</b>	<b>70</b>	<b>18</b>	<b>3</b>	<b>4</b>	<b>11</b>	<b>29</b>	<b>29</b>	<b>32</b>
Brussel-Hoofdstad	46	9	7	6	14	25	24	39
Halle-Vilvoorde	15	4	2	-	5	7	4	13
Leuven	15	1	3	3	2	5	4	11
Nijvel	10	2	-	2	3	5	4	8
<b>Brabant</b>	<b>86</b>	<b>16</b>	<b>12</b>	<b>11</b>	<b>24</b>	<b>42</b>	<b>36</b>	<b>71</b>
Aat	1	-	-	-	-	2	-	3
Charleroi	19	3	4	4	5	2	10	14
Bergen	12	1	-	1	3	3	3	10
Moeskroen	3	-	-	-	-	3	-	-
Zinnik	8	-	1	-	3	3	3	4
Thuin	5	2	1	-	3	2	2	4
Doornik	8	1	1	1	4	2	2	5
<b>Henegouwen</b>	<b>56</b>	<b>7</b>	<b>7</b>	<b>6</b>	<b>18</b>	<b>17</b>	<b>20</b>	<b>40</b>
Hoei	9	1	1	-	1	1	2	3
Luik	21	1	2	2	6	11	11	22
Verviers	12	2	1	3	6	5	2	9
Borgworm	2	-	2	-	-	2	1	2
<b>Luik</b>	<b>44</b>	<b>4</b>	<b>6</b>	<b>5</b>	<b>13</b>	<b>19</b>	<b>16</b>	<b>36</b>
Hasselt	13	-	1	-	6	5	2	7
Maaseik	11	2	3	1	2	4	4	4
Tongeren	4	-	-	-	3	2	-	3
<b>Limburg</b>	<b>28</b>	<b>2</b>	<b>4</b>	<b>1</b>	<b>11</b>	<b>11</b>	<b>6</b>	<b>14</b>
Aarlen	3	-	-	-	-	-	-	2
Bastenaken	1	2	-	-	-	-	1	-
Marche-en-Famenne	3	-	-	-	1	2	-	1
Neufchâteau	3	1	1	-	-	-	3	2
Virton	4	-	1	-	1	-	1	-
<b>Luxemburg</b>	<b>14</b>	<b>3</b>	<b>2</b>	<b>-</b>	<b>2</b>	<b>2</b>	<b>5</b>	<b>5</b>
Dinant	2	1	-	1	4	-	2	4
Namen	9	2	1	2	1	5	5	10
Philippeville	3	-	-	-	-	1	-	1
<b>Namen</b>	<b>14</b>	<b>3</b>	<b>1</b>	<b>3</b>	<b>5</b>	<b>6</b>	<b>7</b>	<b>15</b>
Aalst	7	1	-	-	2	3	2	7
Dendermonde	9	-	-	1	2	2	3	2
Eeklo	2	-	1	1	2	-	1	2
Gent	29	5	1	3	5	2	10	12
Oudenaarde	3	-	-	-	2	2	4	4
Sint-Niklaas	12	1	1	1	1	2	2	3
<b>Oost-Vlaanderen</b>	<b>62</b>	<b>7</b>	<b>3</b>	<b>6</b>	<b>14</b>	<b>11</b>	<b>22</b>	<b>30</b>
Brugge	15	1	-	1	1	4	7	3
Diksmuide	4	-	1	-	-	1	3	-
Ieper	4	2	-	1	-	2	-	2
Kortrijk	13	1	1	3	2	6	3	4
Oostende	10	3	1	-	-	2	1	5
Roeselare	5	4	1	2	3	3	-	4
Tielt	6	-	1	-	1	-	1	-
Veurne	3	-	-	-	-	1	-	4
<b>West-Vlaanderen</b>	<b>60</b>	<b>11</b>	<b>5</b>	<b>7</b>	<b>7</b>	<b>19</b>	<b>15</b>	<b>22</b>
<b>Het Rijk</b>	<b>434</b>	<b>71</b>	<b>43</b>	<b>43</b>	<b>105</b>	<b>156</b>	<b>156</b>	<b>265</b>
<b>Brussels gewest</b>	<b>46</b>	<b>9</b>	<b>7</b>	<b>6</b>	<b>14</b>	<b>25</b>	<b>24</b>	<b>39</b>
<b>Vlaams gewest</b>	<b>250</b>	<b>43</b>	<b>20</b>	<b>21</b>	<b>50</b>	<b>82</b>	<b>80</b>	<b>122</b>
<b>Waals gewest</b>	<b>138</b>	<b>19</b>	<b>16</b>	<b>16</b>	<b>41</b>	<b>49</b>	<b>52</b>	<b>104</b>

## IN DE VERSCHILLENDE ARRONDISSEMENTEN, PROVINCIES EN GEWESTEN

JAAR 1992

35 - < 40 jaar	40 - < 45 jaar	45 - < 50 jaar	50 - < 55 jaar	55 - < 60 jaar	60 - < 65 jaar	65 - < 70 jaar	70 - < 75 jaar	75 - < 80 jaar	80 - < 85 jaar	85 jaar en meer	Totaal
<b>geslacht</b>											
33	53	68	93	135	231	337	448	652	1 008	1 820	4 996
7	18	27	31	39	71	103	125	241	332	577	1 604
10	25	18	31	43	76	103	125	188	298	379	1 341
<b>50</b>	<b>96</b>	<b>113</b>	<b>155</b>	<b>217</b>	<b>378</b>	<b>543</b>	<b>698</b>	<b>1 081</b>	<b>1 638</b>	<b>2 776</b>	<b>7 941</b>
47	52	76	94	166	237	379	497	767	1 207	2 298	5 990
13	36	33	51	77	122	154	207	317	496	884	2 440
13	21	33	40	52	118	125	177	277	437	763	2 100
9	17	24	28	43	60	94	131	184	293	535	1 452
<b>82</b>	<b>126</b>	<b>166</b>	<b>213</b>	<b>338</b>	<b>537</b>	<b>752</b>	<b>1 012</b>	<b>1 545</b>	<b>2 433</b>	<b>4 480</b>	<b>11 982</b>
7	5	8	5	7	17	34	42	66	102	136	435
27	32	39	41	57	130	197	245	325	522	861	2 537
13	18	29	17	42	65	123	149	197	295	441	1 422
1	7	6	6	7	26	35	41	48	79	171	433
11	10	13	11	25	49	54	101	133	174	294	897
5	10	4	9	17	36	65	62	112	187	316	842
8	8	12	8	23	33	51	79	112	198	306	862
<b>72</b>	<b>90</b>	<b>111</b>	<b>97</b>	<b>178</b>	<b>356</b>	<b>559</b>	<b>719</b>	<b>993</b>	<b>1 557</b>	<b>2 525</b>	<b>7 428</b>
6	6	8	7	25	19	44	47	64	107	170	521
28	35	56	71	133	157	282	325	447	734	1 236	3 580
9	18	14	19	28	59	102	131	199	313	464	1 396
3	5	6	8	8	11	23	26	55	66	139	359
<b>46</b>	<b>64</b>	<b>84</b>	<b>105</b>	<b>194</b>	<b>246</b>	<b>451</b>	<b>529</b>	<b>765</b>	<b>1 220</b>	<b>2 009</b>	<b>5 856</b>
10	16	19	32	45	55	107	126	159	223	334	1 160
11	8	13	14	25	32	47	62	85	115	153	596
5	7	8	17	18	34	48	72	105	140	229	695
<b>26</b>	<b>31</b>	<b>40</b>	<b>63</b>	<b>88</b>	<b>121</b>	<b>202</b>	<b>260</b>	<b>349</b>	<b>478</b>	<b>716</b>	<b>2 451</b>
1	2	-	2	6	3	21	28	33	49	65	215
-	-	2	5	3	7	15	16	25	28	59	164
-	5	2	5	6	7	13	30	38	46	74	233
1	2	1	5	6	8	16	28	39	62	88	266
1	2	2	3	3	9	10	28	40	61	86	252
<b>3</b>	<b>11</b>	<b>7</b>	<b>20</b>	<b>24</b>	<b>34</b>	<b>75</b>	<b>130</b>	<b>175</b>	<b>246</b>	<b>372</b>	<b>1 130</b>
4	7	11	8	17	22	36	54	72	113	178	536
14	19	32	20	33	83	103	108	204	308	522	1 481
4	2	4	6	9	18	21	18	45	53	107	292
<b>22</b>	<b>28</b>	<b>47</b>	<b>34</b>	<b>59</b>	<b>123</b>	<b>160</b>	<b>180</b>	<b>321</b>	<b>474</b>	<b>807</b>	<b>2 309</b>
9	10	12	21	37	58	90	127	182	307	443	1 318
6	10	8	19	24	33	65	94	140	175	284	877
1	1	8	8	10	15	18	40	69	72	151	402
16	23	32	48	80	106	165	217	373	541	944	2 612
2	4	7	11	16	30	46	62	95	169	236	693
7	13	13	20	26	44	69	83	154	240	321	1 013
<b>41</b>	<b>61</b>	<b>80</b>	<b>127</b>	<b>193</b>	<b>286</b>	<b>453</b>	<b>623</b>	<b>1 013</b>	<b>1 504</b>	<b>2 379</b>	<b>6 915</b>
6	16	18	18	39	56	77	108	172	277	456	1 275
-	1	4	4	3	12	15	14	23	51	71	207
5	3	5	10	12	24	29	48	61	106	158	472
12	9	21	20	37	56	100	122	198	290	480	1 378
6	6	10	12	21	32	50	66	103	148	278	754
1	6	7	17	16	31	43	60	96	116	236	651
2	2	4	7	13	12	17	19	66	98	155	404
3	4	4	4	7	11	21	26	41	58	94	281
<b>35</b>	<b>47</b>	<b>73</b>	<b>92</b>	<b>148</b>	<b>234</b>	<b>352</b>	<b>463</b>	<b>760</b>	<b>1 144</b>	<b>1 928</b>	<b>5 422</b>
<b>377</b>	<b>554</b>	<b>721</b>	<b>906</b>	<b>1 439</b>	<b>2 315</b>	<b>3 547</b>	<b>4 614</b>	<b>7 002</b>	<b>10 694</b>	<b>17 992</b>	<b>51 434</b>
47	52	76	94	166	237	379	497	767	1 207	2 298	5 990
<b>178</b>	<b>292</b>	<b>372</b>	<b>528</b>	<b>775</b>	<b>1 259</b>	<b>1 829</b>	<b>2 428</b>	<b>3 797</b>	<b>5 697</b>	<b>9 446</b>	<b>27 269</b>
<b>152</b>	<b>210</b>	<b>273</b>	<b>284</b>	<b>498</b>	<b>819</b>	<b>1 339</b>	<b>1 689</b>	<b>2 438</b>	<b>3 790</b>	<b>6 248</b>	<b>18 175</b>

Tabel 8.- OVERLEDEN BELGEN EN VREEMDELINGEN, PER ARRONDISSEMENT, PROVINCIE EN GEWEST

JAREN 1991-1992

ARRONDISSEMENTEN, PROVINCIES EN GEWESTEN	1991		1992					
	Belgen	Vreem- de- lin- gen	Belgen			Vreemdelingen		
			Mannen	Vrouwen	Totaal	Mannen	Vrouwen	Totaal
Antwerpen	9 459	283	4 627	4 895	9 522	143	101	244
Mechelen	3 076	24	1 676	1 590	3 266	23	14	37
Turnhout	2 941	46	1 566	1 323	2 889	32	18	50
<b>Antwerpen</b>	<b>15 476</b>	<b>353</b>	<b>7 869</b>	<b>7 808</b>	<b>15 677</b>	<b>198</b>	<b>133</b>	<b>331</b>
Brussel-Hoofdstad	10 507	832	4 743	5 657	10 400	471	333	804
Halle-Vilvoorde	4 994	98	2 596	2 408	5 004	51	32	83
Leuven	4 172	32	2 140	2 088	4 228	15	12	27
Nijvel	2 865	88	1 453	1 414	2 867	40	38	78
<b>Brabant</b>	<b>22 538</b>	<b>1 050</b>	<b>10 932</b>	<b>11 567</b>	<b>22 499</b>	<b>577</b>	<b>415</b>	<b>992</b>
Aat	905	18	500	423	923	12	12	24
Charleroi	4 693	434	2 217	2 358	4 575	304	179	483
Bergen	2 729	232	1 384	1 365	2 749	119	57	176
Moeskroen	732	92	377	381	758	32	52	84
Zinnik	1 813	110	874	853	1 727	90	44	134
Thuin	1 546	124	807	804	1 611	86	38	124
Doomik	1 668	79	820	804	1 624	39	58	97
<b>Henegouwen</b>	<b>14 086</b>	<b>1 089</b>	<b>6 979</b>	<b>6 988</b>	<b>13 967</b>	<b>682</b>	<b>440</b>	<b>1 122</b>
Hoei	1 040	31	545	514	1 059	21	7	28
Luik	6 510	499	3 028	3 371	6 399	344	209	553
Verviers	2 564	101	1 259	1 339	2 598	73	57	130
Borgworm	697	14	348	354	702	8	5	13
<b>Luik</b>	<b>10 811</b>	<b>645</b>	<b>5 180</b>	<b>5 578</b>	<b>10 758</b>	<b>446</b>	<b>278</b>	<b>724</b>
Hasselt	2 500	136	1 421	1 116	2 537	85	44	129
Maaseik	1 174	66	650	569	1 219	51	27	78
Tongeren	1 401	69	827	672	1 499	46	23	69
<b>Limburg</b>	<b>5 075</b>	<b>271</b>	<b>2 898</b>	<b>2 357</b>	<b>5 255</b>	<b>182</b>	<b>94</b>	<b>276</b>
Aarlen	474	35	243	200	443	20	15	35
Bastenaken	386	6	206	160	366	3	4	7
Marche-en-Famenne	533	6	270	228	498	1	5	6
Neufchâteau	578	13	318	263	581	4	3	7
Virton	476	17	257	248	505	11	4	15
<b>Luxemburg</b>	<b>2 447</b>	<b>77</b>	<b>1 294</b>	<b>1 099</b>	<b>2 393</b>	<b>39</b>	<b>31</b>	<b>70</b>
Dinant	1 036	22	512	526	1 038	12	10	22
Namen	3 064	96	1 373	1 448	2 821	37	33	70
Philippeville	673	14	362	284	646	9	8	17
<b>Namen</b>	<b>4 773</b>	<b>132</b>	<b>2 247</b>	<b>2 258</b>	<b>4 505</b>	<b>58</b>	<b>51</b>	<b>109</b>
Aalst	2 725	5	1 417	1 308	2 725	4	10	14
Dendermonde	1 878	4	984	874	1 858	4	3	7
Eeklo	857	8	495	400	895	7	2	9
Gent	5 307	32	2 578	2 594	5 172	27	18	45
Oudenaarde	1 373	7	709	691	1 400	6	2	8
Sint-Niklaas	2 126	22	1 078	1 006	2 084	24	7	31
<b>Oost-Vlaanderen</b>	<b>14 266</b>	<b>78</b>	<b>7 261</b>	<b>6 873</b>	<b>14 134</b>	<b>72</b>	<b>42</b>	<b>114</b>
Brugge	2 610	21	1 341	1 271	2 612	20	4	24
Diksmuide	488	1	257	207	464	2	-	2
Ieper	1 082	11	567	465	1 032	4	7	11
Kortrijk	2 505	23	1 412	1 359	2 771	12	19	31
Oostende	1 563	19	801	745	1 546	13	9	22
Roeselare	1 250	3	676	648	1 324	-	3	3
Tielt	806	1	431	404	835	-	-	-
Veurne	589	10	313	278	591	3	3	6
<b>West-Vlaanderen</b>	<b>10 893</b>	<b>89</b>	<b>5 798</b>	<b>5 377</b>	<b>11 175</b>	<b>54</b>	<b>45</b>	<b>99</b>
<b>Het Rijk</b>	<b>100 365</b>	<b>3 784</b>	<b>50 458</b>	<b>49 905</b>	<b>100 363</b>	<b>2 308</b>	<b>1 529</b>	<b>3 837</b>
<b>Brussels gewest</b>	<b>10 507</b>	<b>832</b>	<b>4 743</b>	<b>5 657</b>	<b>10 400</b>	<b>471</b>	<b>333</b>	<b>804</b>
<b>Vlaams gewest</b>	<b>54 876</b>	<b>921</b>	<b>28 562</b>	<b>26 911</b>	<b>55 473</b>	<b>572</b>	<b>358</b>	<b>930</b>
<b>Waaals gewest</b>	<b>34 982</b>	<b>2 031</b>	<b>17 153</b>	<b>17 337</b>	<b>34 490</b>	<b>1 265</b>	<b>838</b>	<b>2 103</b>

Tabel 9.- OVERLEDENEN PER MAAND, ARRONDISSEMENT, PROVINCIE EN GEWEST  
(BELGEN + VREEMDELINGEN)

JAAR 1992

GEWONE VERBLIJF- PLAATS	Maand van overlijden												Totaal
	1	2	3	4	5	6	7	8	9	10	11	12	
<b>Totale bevolking</b>													
Antwerpen	880	958	760	802	827	764	802	780	759	803	817	814	9 766
Mechelen	320	330	282	284	260	250	256	234	264	274	256	293	3 303
Turnhout	265	261	261	246	242	221	235	223	227	257	231	270	2 939
<b>Antwerpen</b>	<b>1 465</b>	<b>1 549</b>	<b>1 303</b>	<b>1 332</b>	<b>1 329</b>	<b>1 235</b>	<b>1 293</b>	<b>1 237</b>	<b>1 250</b>	<b>1 334</b>	<b>1 304</b>	<b>1 377</b>	<b>16 008</b>
Brussel-Hoofdstad	1 055	977	938	933	1 000	915	908	885	860	895	865	973	11 204
Halle-Vilvoorde	460	442	432	419	411	402	386	385	425	478	420	427	5 087
Leuven	437	371	375	385	353	338	287	346	291	364	340	368	4 255
Nijvel	288	246	250	283	229	243	233	237	217	230	250	239	2 945
<b>Brabant</b>	<b>2 240</b>	<b>2 036</b>	<b>1 995</b>	<b>2 020</b>	<b>1 993</b>	<b>1 898</b>	<b>1 814</b>	<b>1 853</b>	<b>1 793</b>	<b>1 967</b>	<b>1 875</b>	<b>2 007</b>	<b>23 491</b>
Aat	78	98	86	88	75	76	74	72	83	72	76	69	947
Charleroi	459	447	408	458	405	363	425	361	410	456	431	435	5 058
Bergen	296	274	241	230	210	263	225	217	215	252	237	265	2 925
Moeskroen	86	73	66	62	68	67	57	67	60	81	76	79	842
Zinnik	186	167	159	129	161	135	170	126	133	164	155	176	1 861
Thuin	175	170	152	144	159	110	154	105	143	138	136	149	1 735
Doornik	148	166	152	162	142	146	130	135	130	147	129	134	1 721
<b>Henegouwen</b>	<b>1 428</b>	<b>1 395</b>	<b>1 264</b>	<b>1 273</b>	<b>1 220</b>	<b>1 160</b>	<b>1 235</b>	<b>1 083</b>	<b>1 174</b>	<b>1 310</b>	<b>1 240</b>	<b>1 307</b>	<b>15 089</b>
Hoei	102	94	91	104	92	83	89	94	72	95	81	90	1 087
Luik	660	633	592	560	534	513	571	518	560	583	605	623	6 952
Verviers	271	275	215	216	246	197	206	229	227	205	209	232	2 728
Borgworm	79	54	58	54	68	52	57	57	50	54	58	74	715
<b>Luik</b>	<b>1 112</b>	<b>1 056</b>	<b>956</b>	<b>934</b>	<b>940</b>	<b>845</b>	<b>923</b>	<b>898</b>	<b>909</b>	<b>937</b>	<b>953</b>	<b>1 019</b>	<b>11 482</b>
Hasselt	249	218	240	207	200	225	218	210	217	236	216	230	2 666
Maaseik	119	114	111	123	106	110	92	91	95	104	106	126	1 297
Tongeren	146	121	137	112	133	138	129	115	119	134	135	149	1 568
<b>Limburg</b>	<b>514</b>	<b>453</b>	<b>488</b>	<b>442</b>	<b>439</b>	<b>473</b>	<b>439</b>	<b>416</b>	<b>431</b>	<b>474</b>	<b>457</b>	<b>505</b>	<b>5 531</b>
Aarlen	42	37	39	46	33	27	40	49	30	49	44	42	478
Bastenaken	24	38	27	34	32	33	29	28	31	38	34	25	373
Marche-en-Famenne	47	48	45	48	38	37	39	42	35	46	33	46	504
Neufchâteau	47	48	55	50	40	53	55	39	64	45	51	41	588
Virton	44	47	46	60	41	38	36	43	40	38	39	48	520
<b>Luxemburg</b>	<b>204</b>	<b>218</b>	<b>212</b>	<b>238</b>	<b>184</b>	<b>188</b>	<b>199</b>	<b>201</b>	<b>200</b>	<b>216</b>	<b>201</b>	<b>202</b>	<b>2 463</b>
Dinant	89	88	91	83	87	98	73	96	65	93	98	99	1 060
Namen	288	277	266	235	234	206	207	230	218	249	229	252	2 891
Philippeville	62	53	65	56	48	50	48	51	48	62	58	62	663
<b>Namen</b>	<b>439</b>	<b>418</b>	<b>422</b>	<b>374</b>	<b>369</b>	<b>354</b>	<b>328</b>	<b>377</b>	<b>331</b>	<b>404</b>	<b>385</b>	<b>413</b>	<b>4 614</b>
Aalst	271	265	229	212	244	208	203	205	213	229	233	227	2 739
Dendermonde	176	165	187	130	142	127	143	163	144	162	161	165	1 865
Eeklo	109	86	68	83	73	74	84	57	65	58	73	74	904
Gent	500	494	406	447	450	379	389	382	407	427	469	467	5 217
Oudenaarde	121	150	136	122	124	96	106	106	110	110	118	109	1 408
Sint-Niklaas	220	178	187	181	178	170	167	143	166	169	183	173	2 115
<b>Oost-Vlaanderen</b>	<b>1 397</b>	<b>1 338</b>	<b>1 213</b>	<b>1 175</b>	<b>1 211</b>	<b>1 054</b>	<b>1 092</b>	<b>1 056</b>	<b>1 105</b>	<b>1 155</b>	<b>1 237</b>	<b>1 215</b>	<b>14 248</b>
Brugge	243	217	223	214	209	193	238	218	201	232	220	228	2 636
Diksmuide	54	36	40	44	39	31	53	31	38	30	38	32	466
Ieper	113	90	80	76	100	79	69	95	81	93	89	78	1 043
Kortrijk	258	262	224	228	229	228	211	199	217	252	230	264	2 802
Oostende	162	127	130	127	151	116	118	107	125	132	127	146	1 568
Roeselare	138	127	123	107	115	95	101	108	101	94	107	111	1 327
Tielt	78	69	77	77	79	65	67	60	57	67	69	70	835
Veurne	56	60	45	39	58	56	40	44	48	50	36	65	597
<b>West-Vlaanderen</b>	<b>1 102</b>	<b>988</b>	<b>942</b>	<b>912</b>	<b>980</b>	<b>863</b>	<b>897</b>	<b>862</b>	<b>868</b>	<b>950</b>	<b>916</b>	<b>994</b>	<b>11 274</b>
<b>Het Rijk</b>	<b>9 901</b>	<b>9 451</b>	<b>8 795</b>	<b>8 700</b>	<b>8 665</b>	<b>8 070</b>	<b>8 220</b>	<b>7 983</b>	<b>8 061</b>	<b>8 747</b>	<b>8 568</b>	<b>9 039</b>	<b>104 200</b>
<b>Brussels gewest</b>	<b>1 055</b>	<b>977</b>	<b>938</b>	<b>933</b>	<b>1 000</b>	<b>915</b>	<b>908</b>	<b>885</b>	<b>860</b>	<b>895</b>	<b>865</b>	<b>973</b>	<b>11 204</b>
<b>Vlaams gewest</b>	<b>5 375</b>	<b>5 141</b>	<b>4 753</b>	<b>4 665</b>	<b>4 723</b>	<b>4 365</b>	<b>4 394</b>	<b>4 302</b>	<b>4 370</b>	<b>4 755</b>	<b>4 674</b>	<b>4 886</b>	<b>56 403</b>
<b>WaaIs gewest</b>	<b>3 471</b>	<b>3 333</b>	<b>3 104</b>	<b>3 102</b>	<b>2 942</b>	<b>2 790</b>	<b>2 918</b>	<b>2 796</b>	<b>2 831</b>	<b>3 097</b>	<b>3 029</b>	<b>3 180</b>	<b>36 593</b>

**Tabel 10.- OVERLEDENEN IN DE LEEFTIJDGROEPEN VAN MINDER DAN 20 JAAR EN VAN 60 JAAR EN MEER, PER PROVINCIE EN GEWEST**

JAAR 1992

PROVINCIES EN GEWESTEN	Absoluut aantal sterfgevallen naar de leeftijd van de overledenen		Relatieve belangrijkheid t.o.v. het totaal aantal sterfgevallen	
	Minder dan 20 jaar	60 jaar en meer	Minder dan 20 jaar	60 jaar en meer
Antwerpen	270	13 757	1,69	85,94
Brabant	383	20 178	1,63	85,90
Henegouwen	244	12 810	1,62	84,90
Luik	200	9 726	1,74	84,71
Limburg	123	4 557	2,22	82,39
Luxemburg	55	2 107	2,23	85,55
Namen	81	3 919	1,76	84,94
Oost-Vlaanderen	224	12 364	1,57	86,78
West-Vlaanderen	219	9 663	1,94	85,71
<b>Het Rijk</b>	<b>1 799</b>	<b>89 081</b>	<b>1,73</b>	<b>85,49</b>
<b>Brussels gewest</b>	<b>195</b>	<b>9 600</b>	<b>1,74</b>	<b>85,68</b>
<b>Vlaams gewest</b>	<b>972</b>	<b>48 433</b>	<b>1,72</b>	<b>85,87</b>
<b>Waals gewest</b>	<b>632</b>	<b>31 048</b>	<b>1,73</b>	<b>84,85</b>

**Tabel 11.- DE ZUIGELINGENSTERFTE**  
(Sterfte van kinderen jonger dan één jaar)

Van 1981 tot 1992

JAREN	Brutosterftecijfer (1)			Verbeterde sterftecijfers (2)			Werkelijke sterftecijfers (3)		
	Mannelijk geslacht	Vrouwelijk geslacht	Totaal	Mannelijk geslacht	Vrouwelijk geslacht	Totaal	Mannelijk geslacht	Vrouwelijk geslacht	Totaal
1981	13.32	9.28	11.36	13.34	9.27	11.36	1.91	1.58	1.75
1982	12.41	9.58	11.03	12.33	9.52	10.97	1.72	1.26	1.50
1983	12.06	9.05	10.60	12.01	9.02	10.56	12.34	8.72	10.58
1984	11.81	8.09	10.00	11.77	8.08	9.97	11.30	8.41	9.89
1985	10.98	8.54	9.80	10.96	8.52	9.77	11.46	8.67	10.10
1986	11.54	7.49	9.58	11.60	7.52	9.62	11.30	7.24	9.34
1987	11.02	8.18	9.64	11.02	8.19	9.64	11.06	8.18	9.66
1988	10.02	8.02	9.05	10.04	8.04	9.06	9.96	8.11	9.05
1989	10.11	6.91	8.55	10.13	6.92	8.57	9.96	6.77	8.41
1990	9.16	6.73	7.98	9.19	6.76	8.01	9.35	7.19	8.30
1991	9.50	7.43	8.49	9.54	7.46	8.53	9.98	7.35	8.70
1992	9.16	7.09	8.15	9.18	7.11	8.17	-	-	-

(1) Verhouding van het aantal overleden kinderen van minder dan 1 jaar tot het aantal geboorten tijdens hetzelfde jaar x 1 000.

(2) Verhouding van het aantal overleden kinderen van minder dan 1 jaar x 1 000 tot het gewogen gemiddeld aantal geboorten tijdens het voorgaande (1/6) en het beschouwde (5/6) (zie toelichtingen).

(3) Verhouding van het aantal kinderen van minder dan 1 jaar x 1 000 behorende tot een bepaalde generatie en overleden tijdens het beschouwde en het daaropvolgende jaar, t.o.v. het aantal levende geboorten van die generatie.



Tabel 12.- ZUIGELINGENSTERFTE VAN BELGEN EN VREEMDELINGEN

Van 1981 tot 1992

JAREN	Belgen			Vreemdelingen			Totaal		
	M.	V.	M. + V.	M.	V.	M. + V.	M.	V.	M. + V.

A.- Absoluut aantal

1981	723	466	1 189	134	96	230	857	562	1 419
1982	664	477	1 141	105	83	188	769	560	1 329
1983	635	446	1 081	94	70	164	729	516	1 245
1984	611	387	998	90	70	160	701	457	1 158
1985	565	410	975	80	65	145	645	475	1 120
1986	593	370	963	106	55	161	699	425	1 124
1987	584	408	992	82	59	141	666	467	1 133
1988	529	398	927	82	66	148	611	464	1 075
1989	540	338	878	85	68	153	625	406	1 031
1990	506	350	856	74	56	130	580	406	986
1991	524	386	910	78	62	140	602	448	1 050
1992	513	364	877	76	70	146	589	434	1 023

B.- Verhouding tot 1 000 levende geboorten

1981	11.24	7.69	9.52	9.52	9.52	9.52	13.32	9.28	11.36
1982	12.66	9.65	11.20	11.04	9.17	10.13	12.41	9.58	11.03
1983	12.30	9.19	10.79	10.65	8.28	9.49	12.06	9.05	10.60
1984	12.08	8.05	10.11	10.25	8.34	9.32	11.81	8.09	10.00
1985	10.79	8.27	9.56	12.60	10.79	11.72	10.98	8.54	9.80
1986	10.93	7.27	9.16	16.70	9.38	13.18	11.54	7.49	9.58
1987	10.79	7.97	9.42	13.07	9.96	11.56	11.02	8.18	9.64
1988	9.68	7.67	8.70	13.01	11.02	12.04	10.02	8.02	9.05
1989	9.71	6.40	8.10	13.69	11.38	12.56	10.11	6.91	8.55
1990	8.89	6.46	7.71	11.56	9.10	10.36	9.16	6.73	7.98
1991	9.20	7.13	8.19	12.18	10.08	11.15	9.50	7.43	8.49
1992	8.87	6.62	7.77	11.75	11.28	11.52	9.16	7.09	8.15

Tabel 13.- OVERLEDEN KINDEREN NAAR LEEFTIJD BIJ HET OVERLIJDEN PER

ARRONDISSEMENTEN PROVINCIES EN GEWESTEN	Dood gebore- nen	Leven loos aange- geven	Dagen							Tot. 0 - < 7 d.
			0	1	2	3	4	5	6	
<b>A.- Mannelijk</b>										
Antwerpen	38	3	9	-	3	1	2	2	-	17
Mechelen	5	2	6	1	1	-	1	-	1	10
Turnhout	9	3	5	-	-	-	-	-	-	5
<b>Antwerpen</b>	<b>52</b>	<b>8</b>	<b>20</b>	<b>1</b>	<b>4</b>	<b>1</b>	<b>3</b>	<b>2</b>	<b>1</b>	<b>32</b>
Brussel-Hoofdstad	43	12	12	7	4	3	3	2	1	32
Halle-Vilvoorde	10	4	3	2	-	-	1	-	-	6
Leuven	10	4	3	2	-	-	-	-	-	5
Nijvel	6	1	3	-	1	-	-	1	-	5
<b>Brabant</b>	<b>69</b>	<b>21</b>	<b>21</b>	<b>11</b>	<b>5</b>	<b>3</b>	<b>4</b>	<b>3</b>	<b>1</b>	<b>48</b>
Aat	4	-	1	-	-	-	-	-	-	1
Charleroi	15	1	4	2	1	4	2	1	-	14
Bergen	8	1	3	-	1	-	-	-	-	4
Moeskroen	4	-	-	-	-	-	-	-	-	-
Zinnik	10	-	-	-	-	-	-	-	-	-
Thuin	7	-	1	-	1	-	1	-	1	4
Doornik	3	-	-	-	-	-	1	-	-	1
<b>Henegouwen</b>	<b>51</b>	<b>2</b>	<b>9</b>	<b>2</b>	<b>3</b>	<b>4</b>	<b>4</b>	<b>1</b>	<b>1</b>	<b>24</b>
Hoei	4	1	3	1	-	1	-	-	-	5
Luik	24	1	4	5	8	1	3	1	1	23
Verviers	8	-	2	-	-	2	1	-	-	5
Borgworm	3	-	-	-	-	-	-	-	-	-
<b>Luik</b>	<b>39</b>	<b>2</b>	<b>9</b>	<b>6</b>	<b>8</b>	<b>4</b>	<b>4</b>	<b>1</b>	<b>1</b>	<b>33</b>
Hasselt	11	3	7	-	-	-	-	-	-	7
Maaseik	5	1	5	1	1	-	-	1	-	8
Tongeren	7	-	1	1	-	-	1	-	-	3
<b>Limburg</b>	<b>23</b>	<b>4</b>	<b>13</b>	<b>2</b>	<b>1</b>	<b>-</b>	<b>1</b>	<b>1</b>	<b>-</b>	<b>18</b>
Aarlen	4	-	1	1	-	-	-	-	-	2
Bastenaken	1	-	1	1	-	-	-	-	-	2
Marche-en-Famenne	3	1	1	-	-	-	-	1	1	3
Neufchâteau	4	-	-	-	-	-	-	-	-	-
Virton	2	-	-	-	-	-	-	-	-	-
<b>Luxemburg</b>	<b>14</b>	<b>1</b>	<b>3</b>	<b>2</b>	<b>-</b>	<b>-</b>	<b>-</b>	<b>1</b>	<b>1</b>	<b>7</b>
Dinant	4	-	1	-	1	-	-	-	-	2
Namen	8	3	8	-	-	-	-	-	-	8
Philippeville	5	-	-	-	-	-	1	-	-	1
<b>Namen</b>	<b>17</b>	<b>3</b>	<b>9</b>	<b>-</b>	<b>1</b>	<b>-</b>	<b>1</b>	<b>-</b>	<b>-</b>	<b>11</b>
Aalst	6	3	3	-	2	-	-	-	-	5
Dendermonde	9	2	2	-	-	-	-	-	1	3
Eeklo	2	-	-	-	1	-	-	-	-	1
Gent	15	10	8	2	4	1	-	1	1	17
Oudenaarde	2	2	2	-	-	1	-	-	-	3
Sint-Niklaas	6	1	-	-	1	-	-	-	-	1
<b>Oost-Vlaanderen</b>	<b>40</b>	<b>18</b>	<b>15</b>	<b>2</b>	<b>8</b>	<b>2</b>	<b>-</b>	<b>1</b>	<b>2</b>	<b>30</b>
Brugge	9	1	3	-	-	-	1	-	1	5
Diksmuide	4	-	2	-	-	-	-	-	1	3
Ieper	1	-	-	-	-	1	-	-	-	1
Kortrijk	10	1	1	1	1	-	1	-	-	4
Oostende	5	1	2	-	-	-	-	-	-	2
Roeselare	5	2	1	1	-	1	-	-	-	3
Tielt	6	2	2	-	1	-	-	-	-	3
Veurne	1	1	1	-	-	-	-	-	-	1
<b>West-Vlaanderen</b>	<b>41</b>	<b>8</b>	<b>12</b>	<b>2</b>	<b>2</b>	<b>2</b>	<b>2</b>	<b>-</b>	<b>2</b>	<b>22</b>
<b>Het Rijk</b>	<b>346</b>	<b>67</b>	<b>111</b>	<b>28</b>	<b>32</b>	<b>16</b>	<b>19</b>	<b>10</b>	<b>9</b>	<b>225</b>
<b>Brussels gewest</b>	<b>43</b>	<b>12</b>	<b>12</b>	<b>7</b>	<b>4</b>	<b>3</b>	<b>3</b>	<b>2</b>	<b>1</b>	<b>32</b>
<b>Vlaams gewest</b>	<b>176</b>	<b>46</b>	<b>66</b>	<b>11</b>	<b>15</b>	<b>5</b>	<b>7</b>	<b>4</b>	<b>5</b>	<b>113</b>
<b>Waals gewest</b>	<b>127</b>	<b>9</b>	<b>33</b>	<b>10</b>	<b>13</b>	<b>8</b>	<b>9</b>	<b>4</b>	<b>3</b>	<b>80</b>

ARRONDISSEMENT, PROVINCIE EN GEWEST - BELGEN + VREEMDELINGEN

JAAR 1992

Weken				Maanden						Jaren					Totaal
1	2	3	Tot. 0 - < 28 d.	28 d. < 2	2 - < 3	3 - < 6	6 - < 9	9 - < 12	Tot. 0 - < 12 m.	1	2	3	4	Tot. 1 - < 5	
<b>geslacht</b>															
4	1	3	25	4	3	12	4	1	49	5	-	1	1	7	56
2	-	1	13	1	4	9	2	-	29	2	1	1	-	4	33
1	1	-	7	-	-	2	2	1	12	1	-	2	-	3	15
7	2	4	45	5	7	23	8	2	90	8	1	4	1	14	104
2	2	1	37	6	5	14	4	4	70	5	1	4	4	14	84
1	1	1	9	4	1	8	1	1	24	1	3	-	1	5	29
1	2	1	9	1	-	4	-	2	16	1	1	-	-	2	18
3	-	2	10	-	4	3	-	-	17	-	3	-	1	4	21
7	5	5	65	11	10	29	5	7	127	7	8	4	6	25	152
-	-	-	1	-	-	1	-	-	2	-	-	-	1	1	3
3	-	-	17	2	1	5	1	-	26	-	4	2	-	6	32
1	-	1	6	1	2	2	-	1	12	-	-	-	1	1	13
-	-	1	1	1	1	1	-	1	5	1	-	-	-	1	6
2	-	-	2	-	1	-	1	1	5	-	-	-	-	-	5
-	2	-	6	1	-	1	-	-	8	-	1	1	1	3	11
-	-	-	1	3	-	3	2	-	9	-	-	-	-	-	9
6	2	2	34	8	5	13	4	3	67	1	5	3	3	12	79
-	-	-	5	1	-	2	-	-	8	1	-	-	-	1	9
3	2	4	32	6	4	6	3	-	51	4	2	1	1	8	59
1	-	-	6	4	2	6	-	1	19	-	1	-	-	1	20
-	-	-	-	-	-	1	-	-	1	-	-	-	-	-	1
4	2	4	43	11	6	15	3	1	79	5	3	1	1	10	89
2	-	-	9	4	2	-	-	1	16	-	1	-	-	1	17
1	-	1	10	1	-	2	2	1	16	-	2	-	1	3	19
-	2	-	5	-	-	2	-	-	7	1	-	-	1	2	9
3	2	1	24	5	2	4	2	2	39	1	3	-	2	6	45
-	-	-	2	-	-	1	1	-	4	-	-	-	-	-	4
-	1	-	3	1	-	1	1	-	6	-	-	-	-	-	6
-	1	-	4	-	1	-	-	-	5	-	-	-	-	-	5
-	-	-	-	1	1	-	1	-	3	-	-	-	-	-	3
1	-	-	1	-	1	2	-	1	5	-	-	-	1	1	6
1	2	-	10	2	3	4	3	1	23	-	-	-	1	1	24
-	-	1	3	-	1	4	-	-	8	-	1	-	-	1	9
1	-	-	9	2	1	2	1	-	15	-	1	-	-	1	16
-	-	-	1	-	1	-	-	-	2	-	-	-	-	-	2
1	-	1	13	2	3	6	1	-	25	-	2	-	-	2	27
3	1	-	9	2	-	1	1	-	13	1	3	-	-	4	17
-	-	-	3	-	-	2	-	-	5	1	2	1	-	4	9
-	-	-	1	-	-	1	1	-	3	-	1	-	-	1	4
1	-	-	18	2	5	3	2	2	32	3	1	1	-	5	37
-	-	-	3	1	2	2	1	1	8	1	-	1	-	2	10
-	-	-	1	2	2	4	-	1	10	1	-	1	-	2	12
4	1	-	35	7	7	13	5	4	71	7	7	4	-	18	89
-	1	1	7	-	1	3	1	-	12	-	1	-	-	1	13
-	-	-	3	-	1	-	2	-	6	-	-	-	1	1	7
-	-	-	1	1	1	-	-	1	4	-	-	1	-	1	5
1	-	-	5	3	2	7	4	-	21	2	1	-	1	4	25
-	-	-	2	-	2	1	1	-	6	1	1	-	-	2	8
-	1	-	4	-	1	3	-	-	8	-	-	-	-	-	8
1	-	-	4	-	-	3	1	-	8	1	1	-	-	2	10
-	-	-	1	1	-	1	-	-	3	-	-	1	-	1	4
2	2	1	27	5	8	18	9	1	68	4	4	2	2	12	80
35	18	18	296	56	51	125	40	21	589	33	33	18	16	100	689
2	2	1	37	6	5	14	4	4	70	5	1	4	4	14	84
18	10	8	149	27	25	70	25	12	308	22	19	10	6	57	365
15	6	9	110	23	21	41	11	5	211	6	13	4	6	29	240

Tabel 13.- OVERLEDEN KINDEREN NAAR LEEFTIJD BIJ HET OVERLIJDEN PER

ARRONDISSEMENTEN PROVINCIES EN GEWESTEN	Dood gebore- nen	Leven loos aange- geven	Dagen							Tot. 0 - < 7 d.
			0	1	2	3	4	5	6	
<b>B. - Vrouwelijk</b>										
Antwerpen	36	-	9	1	-	-	2	1	2	15
Mechelen	8	6	6	1	3	-	-	-	-	10
Turnhout	10	2	3	-	-	1	-	1	-	5
<b>Antwerpen</b>	<b>54</b>	<b>8</b>	<b>18</b>	<b>2</b>	<b>3</b>	<b>1</b>	<b>2</b>	<b>2</b>	<b>2</b>	<b>30</b>
Brussel-Hoofdstad	42	10	12	1	1	2	2	-	-	18
Halle-Vilvoorde	10	2	2	1	1	-	-	-	-	4
Leuven	8	2	2	-	3	-	1	1	-	7
Nijvel	6	3	4	1	-	-	-	-	1	6
<b>Brabant</b>	<b>66</b>	<b>17</b>	<b>20</b>	<b>3</b>	<b>5</b>	<b>2</b>	<b>3</b>	<b>1</b>	<b>1</b>	<b>35</b>
Aat	3	-	-	1	-	-	-	-	-	1
Charleroi	11	1	6	1	3	-	-	1	-	11
Bergen	9	1	4	3	-	-	1	1	-	9
Moeskroen	2	-	-	-	-	-	-	-	-	-
Zinnik	5	-	2	-	-	1	1	1	-	5
Thuin	5	-	2	2	-	-	-	-	-	4
Doornik	2	-	1	-	2	1	-	-	-	4
<b>Henegouwen</b>	<b>37</b>	<b>2</b>	<b>15</b>	<b>7</b>	<b>5</b>	<b>2</b>	<b>2</b>	<b>3</b>	<b>-</b>	<b>34</b>
Hoei	3	-	-	-	-	1	-	-	-	1
Luik	16	1	2	1	1	2	1	1	-	8
Verviers	4	-	3	1	1	-	1	-	-	6
Borgworm	4	-	1	-	-	-	-	-	-	1
<b>Luik</b>	<b>27</b>	<b>1</b>	<b>6</b>	<b>2</b>	<b>2</b>	<b>3</b>	<b>2</b>	<b>1</b>	<b>-</b>	<b>16</b>
Hasselt	10	2	3	1	-	1	-	-	-	5
Maaseik	6	2	3	2	-	-	-	-	-	5
Tongeren	8	-	-	1	-	1	-	-	-	2
<b>Limburg</b>	<b>24</b>	<b>4</b>	<b>6</b>	<b>4</b>	<b>-</b>	<b>2</b>	<b>-</b>	<b>-</b>	<b>-</b>	<b>12</b>
Aarlen	2	-	-	-	-	-	-	-	-	-
Bastenaken	1	-	-	-	-	-	-	-	-	-
Marche-en-Famenne	-	-	1	-	2	-	-	-	-	3
Neufchâteau	1	-	-	-	-	1	-	-	-	1
Virton	1	-	-	-	-	-	-	-	-	-
<b>Luxemburg</b>	<b>5</b>	<b>-</b>	<b>1</b>	<b>-</b>	<b>2</b>	<b>1</b>	<b>-</b>	<b>-</b>	<b>-</b>	<b>4</b>
Dinant	3	1	2	-	-	-	-	-	-	2
Namen	9	-	1	-	-	-	-	1	1	3
Philippeville	3	-	1	-	-	-	-	-	-	1
<b>Namen</b>	<b>15</b>	<b>1</b>	<b>4</b>	<b>-</b>	<b>-</b>	<b>-</b>	<b>-</b>	<b>1</b>	<b>1</b>	<b>6</b>
Aalst	6	1	1	-	-	1	1	-	-	3
Dendermonde	6	5	5	-	-	-	-	-	-	5
Eeklo	2	-	-	-	-	-	1	-	-	1
Gent	18	6	4	2	-	1	2	-	-	9
Oudenaarde	2	-	-	-	-	-	-	-	-	-
Sint-Niklaas	8	1	3	3	1	-	-	-	-	7
<b>Oost-Vlaanderen</b>	<b>42</b>	<b>13</b>	<b>13</b>	<b>5</b>	<b>1</b>	<b>2</b>	<b>4</b>	<b>-</b>	<b>-</b>	<b>25</b>
Brugge	13	1	2	-	2	-	-	-	1	5
Diksmuide	2	1	1	1	-	-	-	-	-	2
Ieper	3	-	-	-	-	-	-	-	-	-
Kortrijk	7	-	1	1	1	-	-	2	-	5
Oostende	4	1	3	-	-	-	-	-	-	3
Roeselare	2	1	-	1	-	-	-	-	-	1
Tielt	1	2	-	2	-	-	-	-	-	2
Veurne	3	-	-	-	-	-	-	-	-	-
<b>West-Vlaanderen</b>	<b>35</b>	<b>6</b>	<b>7</b>	<b>5</b>	<b>3</b>	<b>-</b>	<b>-</b>	<b>2</b>	<b>1</b>	<b>18</b>
<b>Het Rijk</b>	<b>305</b>	<b>52</b>	<b>90</b>	<b>28</b>	<b>21</b>	<b>13</b>	<b>13</b>	<b>10</b>	<b>5</b>	<b>180</b>
<b>Brussels gewest</b>	<b>42</b>	<b>10</b>	<b>12</b>	<b>1</b>	<b>1</b>	<b>2</b>	<b>2</b>	<b>-</b>	<b>-</b>	<b>18</b>
<b>Vlaams gewest</b>	<b>173</b>	<b>35</b>	<b>48</b>	<b>17</b>	<b>11</b>	<b>5</b>	<b>7</b>	<b>5</b>	<b>3</b>	<b>96</b>
<b>Waa's gewest</b>	<b>90</b>	<b>7</b>	<b>30</b>	<b>10</b>	<b>9</b>	<b>6</b>	<b>4</b>	<b>5</b>	<b>2</b>	<b>66</b>

ARRONDISSEMENT, PROVINCIE EN GEWEST - BELGEN + VREEMDELINGEN (vervolg)

JAAR 1992

Weken				Maanden						Jaren					Totaal
1	2	3	Tot. 0 - < 28 d.	28 d. < 2	2 - < 3	3 - < 6	6 - < 9	9 - < 12	Tot. 0 - < 12 m.	1	2	3	4	Tot. 1 - < 5	
<b>geslacht</b>															
4	1	1	21	4	4	8	2	2	41	3	2	5	2	12	53
1	-	1	12	2	-	1	-	-	15	-	2	1	-	3	18
1	1	1	8	2	1	3	-	-	14	2	-	1	-	3	17
6	2	3	41	8	5	12	2	2	70	5	4	7	2	18	88
4	1	-	23	6	9	6	-	2	46	4	3	1	1	9	55
-	-	1	5	3	2	4	1	-	15	1	2	1	-	4	19
-	-	-	7	2	-	1	4	1	15	1	-	-	-	1	16
-	-	1	7	2	-	1	-	-	10	-	1	1	-	2	12
4	1	2	42	13	11	12	5	3	86	6	6	3	1	16	102
-	-	-	1	-	-	-	-	-	1	-	-	-	-	-	1
1	2	-	14	1	-	4	-	-	19	2	1	-	-	3	22
-	-	-	9	-	1	-	2	-	12	1	-	-	-	1	13
-	-	-	-	-	-	2	1	-	3	-	-	-	-	-	3
-	-	-	5	2	1	-	-	-	8	-	-	-	-	-	8
-	-	-	4	-	-	1	-	-	5	1	-	1	-	2	7
-	-	-	4	1	-	1	1	1	8	-	1	-	-	1	9
1	2	-	37	4	2	8	4	1	56	4	2	1	-	7	63
3	-	-	4	1	1	2	1	-	9	1	-	-	-	1	10
1	2	1	12	1	2	4	1	1	21	-	-	1	-	1	22
1	-	-	7	1	1	3	-	-	12	1	1	-	-	2	14
-	-	-	1	-	-	-	-	1	2	-	-	-	-	-	2
5	2	1	24	3	4	9	3	1	44	2	1	1	-	4	48
-	-	1	6	-	2	2	2	1	13	-	-	-	-	-	13
2	-	-	7	2	-	1	1	-	11	1	-	-	1	2	13
-	-	-	2	2	-	-	-	-	4	-	-	-	-	-	4
2	-	1	15	4	2	3	3	1	28	1	-	-	1	2	30
-	-	-	-	-	1	2	-	-	3	-	-	-	-	-	3
-	-	-	-	-	-	-	1	-	1	1	-	-	1	2	3
-	-	-	3	-	-	-	-	-	3	-	-	-	-	-	3
-	-	-	1	-	-	1	-	1	3	-	-	1	-	1	4
-	-	-	-	-	1	3	-	-	4	-	-	-	-	-	4
-	-	-	4	-	2	6	1	1	14	1	-	1	1	3	17
-	-	-	-	-	-	-	-	-	2	1	-	-	-	1	3
-	-	-	3	1	2	1	1	1	9	1	1	-	-	2	11
-	-	-	1	1	-	-	-	1	3	-	-	-	-	-	3
-	-	-	6	2	2	1	2	1	14	2	1	-	-	3	17
1	-	-	4	-	-	1	1	1	7	-	1	-	-	1	8
-	1	-	6	1	1	-	1	-	9	-	-	-	-	-	9
-	-	-	1	-	-	-	-	1	2	-	-	-	-	-	2
3	3	-	15	3	1	6	2	2	29	3	1	-	1	5	34
1	-	-	1	-	-	-	1	1	3	-	-	-	-	-	3
-	1	-	8	-	-	1	2	1	12	-	-	-	1	1	13
5	5	-	35	4	2	8	7	6	62	3	2	-	2	7	69
-	1	1	7	1	-	1	4	2	15	-	1	-	-	1	16
-	-	-	2	1	-	1	-	-	4	-	-	-	-	-	4
-	-	-	-	2	1	1	-	-	4	1	-	1	-	2	6
-	-	-	5	1	-	2	2	3	13	1	-	-	-	1	14
-	-	-	3	3	-	3	1	-	10	1	1	1	-	3	13
-	-	1	2	1	-	-	2	-	5	3	-	-	1	4	9
-	-	1	3	1	1	1	-	-	6	-	-	-	-	-	6
-	1	-	1	1	1	-	-	-	3	-	-	-	-	-	3
-	2	3	23	11	3	9	9	5	60	6	2	2	1	11	71
23	14	10	227	49	33	68	36	21	434	30	18	15	8	71	505
4	1	-	23	6	9	6	-	2	46	4	3	1	1	9	55
13	9	8	126	32	14	37	26	15	250	17	10	10	6	43	293
6	4	2	78	11	10	25	10	4	138	9	5	4	1	19	157

Tabel 14.- OVERLEDEN KINDEREN NAAR GESLACHT EN NAAR LEEFTIJD BIJ HET OVERLIJDEN

Van 1977 tot 1992

JAAR VAN HET OVERLIJDEN	Ge-slacht	0 dagen	1 dag - 6 dagen	7 dagen - 13 dagen	14 dagen - 20 dagen	21 dagen - 27 dagen	28 dagen - 1 maand	2 maand	3 maand - 5 maand	6 maand - 11 maand	Totaal minder dan 1 jaar
1977	M	304	273	42	24	13	61	60	98	90	965
	V	210	175	37	21	13	43	51	69	72	691
	T	514	448	79	45	26	104	111	167	162	1 656
1978	M	284	245	65	24	21	66	62	109	90	966
	V	191	153	40	18	17	44	37	95	65	660
	T	475	398	105	42	38	110	99	204	155	1 626
1979	M	292	209	45	20	21	60	52	93	62	854
	V	210	141	41	22	12	47	44	86	64	667
	T	502	350	86	42	33	107	96	179	126	1 521
1980	M	253	199	50	28	14	77	60	120	70	871
	V	186	137	41	19	11	48	45	82	70	639
	T	439	336	91	47	25	125	105	202	140	1 510
1981	M	297	187	42	19	23	52	62	105	70	857
	V	157	113	41	18	11	46	35	90	51	562
	T	454	300	83	37	34	98	97	195	121	1 419
1982	M	227	153	39	23	18	58	54	114	83	769
	V	155	135	19	19	12	47	39	68	66	560
	T	382	288	58	42	30	105	93	182	149	1 329
1983	M	195	151	56	24	19	72	43	98	71	729
	V	167	110	21	11	15	42	36	66	48	516
	T	362	261	77	35	34	114	79	164	119	1 245
1984	M	191	147	38	21	14	49	60	106	75	701
	V	123	86	30	19	12	43	33	68	43	457
	T	314	233	68	40	26	92	93	174	118	1 158
1985	M	153	144	36	22	22	42	50	107	69	645
	V	127	102	31	16	9	34	28	68	60	475
	T	280	246	67	38	31	76	78	175	129	1 120
1986	M	147	149	33	15	18	64	64	116	93	699
	V	94	95	21	9	14	40	25	65	62	425
	T	241	244	54	24	32	104	89	181	155	1 124
1987	M	143	161	49	13	17	54	43	100	86	666
	V	102	92	40	18	19	49	27	60	60	467
	T	245	253	89	31	36	103	70	160	146	1 133
1988	M	141	129	36	16	10	50	54	100	75	611
	V	127	92	37	17	10	34	37	65	45	464
	T	268	221	73	33	20	84	91	165	120	1 075
1989	M	135	140	38	19	13	53	44	114	69	625
	V	97	72	20	18	11	36	39	67	46	406
	T	232	212	58	37	24	89	83	181	115	1 031
1990	M	148	113	35	13	19	48	56	103	45	580
	V	92	71	27	15	7	42	45	63	44	406
	T	240	184	62	28	26	90	101	166	89	986
1991	M	129	134	36	27	11	51	54	101	59	602
	V	104	75	31	16	5	39	34	88	56	448
	T	233	209	67	43	16	90	88	189	115	1 050
1992	M	111	114	35	18	18	56	51	125	61	589
	V	90	90	23	14	10	49	33	68	57	434
	T	201	204	58	32	28	105	84	193	118	1 023

Tabel 15.- OVERLEDENEN MINDER DAN 1 JAAR PER MAAND, GESLACHT, ARRONDISSEMENT,  
PROVINCIE EN GEWEST (Belgen + vreemdelingen)

JAAR 1992

GEWONE VERBLIJFPLAATS	Maand van overlijden												Totaal
	1	2	3	4	5	6	7	8	9	10	11	12	
<b>Mannelijk geslacht</b>													
Antwerpen	5	2	2	4	1	2	5	4	7	8	7	2	49
Mechelen	1	-	1	5	3	1	5	1	2	3	4	3	29
Turnhout	2	2	-	3	2	-	1	1	-	-	-	1	12
<b>Antwerpen</b>	<b>8</b>	<b>4</b>	<b>3</b>	<b>12</b>	<b>6</b>	<b>3</b>	<b>11</b>	<b>6</b>	<b>9</b>	<b>11</b>	<b>11</b>	<b>6</b>	<b>90</b>
Brussel-Hoofdstad	7	10	3	5	6	6	4	7	4	3	3	12	70
Halle-Vilvoorde	-	7	2	2	3	3	-	2	-	2	2	1	24
Leuven	2	1	2	-	-	1	2	4	1	1	2	-	16
Nijvel	-	1	2	4	-	1	-	2	2	1	3	1	17
<b>Brabant</b>	<b>9</b>	<b>19</b>	<b>9</b>	<b>11</b>	<b>9</b>	<b>11</b>	<b>6</b>	<b>15</b>	<b>7</b>	<b>7</b>	<b>10</b>	<b>14</b>	<b>127</b>
Aat	-	-	-	-	-	1	-	-	1	-	-	-	2
Charleroi	3	4	2	2	2	2	2	3	2	-	3	1	26
Bergen	1	4	2	-	1	1	-	-	-	1	-	2	12
Moeskroen	-	1	1	-	-	1	-	-	-	-	-	2	5
Zinnik	-	-	2	1	-	-	-	-	-	-	2	-	5
Thuin	-	3	-	-	-	1	-	3	-	1	-	-	8
Doornik	1	-	1	-	1	-	3	-	2	1	-	-	9
<b>Henegouwen</b>	<b>5</b>	<b>12</b>	<b>8</b>	<b>3</b>	<b>4</b>	<b>6</b>	<b>5</b>	<b>6</b>	<b>5</b>	<b>3</b>	<b>5</b>	<b>5</b>	<b>67</b>
Hoei	1	-	1	2	-	-	1	-	1	-	1	1	8
Luik	2	5	6	3	3	6	2	2	6	3	7	6	51
Verviers	2	4	2	1	1	1	2	-	2	1	1	2	19
Borgworm	1	-	-	-	-	-	-	-	-	-	-	-	1
<b>Luik</b>	<b>6</b>	<b>9</b>	<b>9</b>	<b>6</b>	<b>4</b>	<b>7</b>	<b>5</b>	<b>2</b>	<b>9</b>	<b>4</b>	<b>9</b>	<b>9</b>	<b>79</b>
Hasselt	4	-	-	1	-	1	1	1	3	1	3	1	16
Maaseik	2	1	-	3	-	3	2	-	2	-	1	2	16
Tongeren	-	1	-	1	1	-	1	-	2	-	1	-	7
<b>Limburg</b>	<b>6</b>	<b>2</b>	<b>-</b>	<b>5</b>	<b>1</b>	<b>4</b>	<b>4</b>	<b>1</b>	<b>7</b>	<b>1</b>	<b>5</b>	<b>3</b>	<b>39</b>
Aarlen	1	1	1	-	-	-	-	-	1	-	-	-	4
Bastenaken	-	1	-	-	-	-	1	-	1	1	1	1	6
Marche-en-Famenne	1	-	1	1	1	-	-	-	-	1	-	-	5
Neufchâteau	-	1	-	-	-	-	1	-	1	-	-	-	3
Virton	-	-	-	2	1	2	-	-	-	-	-	-	5
<b>Luxemburg</b>	<b>2</b>	<b>3</b>	<b>2</b>	<b>3</b>	<b>2</b>	<b>2</b>	<b>2</b>	<b>-</b>	<b>3</b>	<b>2</b>	<b>1</b>	<b>1</b>	<b>23</b>
Dinant	3	1	1	1	1	-	-	-	-	-	1	-	8
Namen	2	2	1	1	2	2	-	-	2	2	1	-	15
Philippeville	-	2	-	-	-	-	-	-	-	-	-	-	2
<b>Namen</b>	<b>5</b>	<b>5</b>	<b>2</b>	<b>2</b>	<b>3</b>	<b>2</b>	<b>-</b>	<b>-</b>	<b>2</b>	<b>2</b>	<b>2</b>	<b>-</b>	<b>25</b>
Aalst	-	3	2	-	2	1	-	1	1	1	1	1	13
Dendermonde	1	2	1	-	-	1	-	-	-	-	-	-	5
Eeklo	-	-	-	-	-	-	-	-	1	-	1	1	3
Gent	2	1	3	3	1	3	2	2	2	6	3	4	32
Oudenaarde	-	1	3	-	1	-	-	-	-	1	2	-	8
Sint-Niklaas	1	2	-	-	-	1	1	2	2	-	1	-	10
<b>Oost-Vlaanderen</b>	<b>4</b>	<b>9</b>	<b>9</b>	<b>3</b>	<b>4</b>	<b>6</b>	<b>3</b>	<b>5</b>	<b>6</b>	<b>8</b>	<b>8</b>	<b>6</b>	<b>71</b>
Brugge	1	1	-	2	-	-	2	2	-	1	1	2	12
Diksmuide	1	-	-	-	1	1	1	-	1	1	-	-	6
Ieper	-	-	-	-	1	-	1	-	-	1	-	1	4
Kortrijk	1	2	2	2	1	2	-	4	3	2	1	1	21
Oostende	1	1	1	1	-	-	1	-	-	1	-	-	6
Roeselare	1	1	-	1	2	1	-	-	1	-	1	-	8
Tielt	-	1	1	1	-	-	-	3	-	-	1	1	8
Veurne	-	1	-	-	-	-	-	-	-	-	2	-	3
<b>West-Vlaanderen</b>	<b>5</b>	<b>7</b>	<b>4</b>	<b>7</b>	<b>5</b>	<b>4</b>	<b>5</b>	<b>9</b>	<b>5</b>	<b>6</b>	<b>6</b>	<b>5</b>	<b>68</b>
<b>Het Rijk</b>	<b>50</b>	<b>70</b>	<b>46</b>	<b>52</b>	<b>38</b>	<b>45</b>	<b>41</b>	<b>44</b>	<b>53</b>	<b>44</b>	<b>57</b>	<b>49</b>	<b>589</b>
<b>Brussels gewest</b>	<b>7</b>	<b>10</b>	<b>3</b>	<b>5</b>	<b>6</b>	<b>6</b>	<b>4</b>	<b>7</b>	<b>4</b>	<b>3</b>	<b>3</b>	<b>12</b>	<b>70</b>
<b>Vlaams gewest</b>	<b>25</b>	<b>30</b>	<b>20</b>	<b>29</b>	<b>19</b>	<b>21</b>	<b>25</b>	<b>27</b>	<b>28</b>	<b>29</b>	<b>34</b>	<b>21</b>	<b>308</b>
<b>Waals gewest</b>	<b>18</b>	<b>30</b>	<b>23</b>	<b>18</b>	<b>13</b>	<b>18</b>	<b>12</b>	<b>10</b>	<b>21</b>	<b>12</b>	<b>20</b>	<b>16</b>	<b>211</b>

Tabel 15.- OVERLEDENEN MINDER DAN 1 JAAR PER MAAND, GESLACHT, ARRONDISSEMENT, PROVINCIE EN GEWEST (Belgen + vreemdelingen)

JAAR 1992

GEWONE VERBLIJFPLAATS	Maand van overlijden												Totaal
	1	2	3	4	5	6	7	8	9	10	11	12	
<b>Vrouwelijk geslacht</b>													
Antwerpen	4	3	6	5	2	2	6	3	3	2	4	1	41
Mechelen	3	1	2	-	-	2	-	-	2	1	3	1	15
Turnhout	3	1	1	1	-	-	1	1	2	3	-	1	14
<b>Antwerpen</b>	<b>10</b>	<b>5</b>	<b>9</b>	<b>6</b>	<b>2</b>	<b>4</b>	<b>7</b>	<b>4</b>	<b>7</b>	<b>6</b>	<b>7</b>	<b>3</b>	<b>70</b>
Brussel-Hoofdstad	3	4	4	-	6	4	3	5	1	7	5	4	46
Halle-Vilvoorde	2	1	2	-	1	1	1	1	1	5	-	-	15
Leuven	-	2	1	-	4	1	2	1	-	1	1	2	15
Nijvel	-	-	1	1	1	2	-	2	1	1	1	-	10
<b>Brabant</b>	<b>5</b>	<b>7</b>	<b>8</b>	<b>1</b>	<b>12</b>	<b>8</b>	<b>6</b>	<b>9</b>	<b>3</b>	<b>14</b>	<b>7</b>	<b>6</b>	<b>86</b>
Aat	-	-	-	-	-	-	-	-	-	-	-	1	1
Charleroi	3	-	2	-	4	1	1	1	1	2	2	2	19
Bergen	-	-	1	-	-	5	-	-	1	1	1	3	12
Moeskroen	-	-	-	-	1	-	-	-	-	-	1	1	3
Zinnik	-	-	1	-	2	-	1	1	1	-	-	2	8
Thuin	1	-	-	-	1	-	-	-	-	1	2	-	5
Doornik	-	1	-	2	-	-	1	-	1	1	2	-	8
<b>Henegouwen</b>	<b>4</b>	<b>1</b>	<b>4</b>	<b>2</b>	<b>8</b>	<b>6</b>	<b>3</b>	<b>2</b>	<b>4</b>	<b>5</b>	<b>8</b>	<b>9</b>	<b>56</b>
Hoei	1	-	1	-	-	-	1	-	1	1	2	2	9
Luik	2	2	2	1	1	2	3	1	-	1	2	4	21
Verviers	-	-	2	-	1	2	-	-	3	-	3	1	12
Borgworm	-	-	-	-	-	1	-	-	-	1	-	-	2
<b>Luik</b>	<b>3</b>	<b>2</b>	<b>5</b>	<b>1</b>	<b>2</b>	<b>5</b>	<b>4</b>	<b>1</b>	<b>4</b>	<b>3</b>	<b>7</b>	<b>7</b>	<b>44</b>
Hasselt	2	1	2	-	-	1	2	1	1	-	-	3	13
Maaseik	2	-	2	1	-	-	-	-	3	1	-	2	11
Tongeren	-	1	-	-	-	-	-	1	1	-	1	-	4
<b>Limburg</b>	<b>4</b>	<b>2</b>	<b>4</b>	<b>1</b>	<b>-</b>	<b>1</b>	<b>2</b>	<b>2</b>	<b>5</b>	<b>1</b>	<b>1</b>	<b>5</b>	<b>28</b>
Aarlen	-	-	-	-	1	-	1	-	-	1	-	-	3
Bastenaken	-	1	-	-	-	-	-	-	-	-	-	-	1
Marche-en-Famenne	-	-	1	-	-	-	1	-	-	-	-	1	3
Neufchâteau	-	-	1	-	-	-	1	-	1	-	-	-	3
Virton	1	2	-	-	-	-	-	1	-	-	-	-	4
<b>Luxemburg</b>	<b>1</b>	<b>3</b>	<b>2</b>	<b>-</b>	<b>1</b>	<b>-</b>	<b>3</b>	<b>1</b>	<b>1</b>	<b>1</b>	<b>-</b>	<b>1</b>	<b>14</b>
Dinant	-	-	-	-	-	1	-	1	-	-	-	-	2
Namen	1	1	2	-	-	-	1	1	-	-	2	1	9
Philippeville	1	-	-	-	1	-	1	-	-	-	-	-	3
<b>Namen</b>	<b>2</b>	<b>1</b>	<b>2</b>	<b>-</b>	<b>1</b>	<b>1</b>	<b>2</b>	<b>2</b>	<b>-</b>	<b>-</b>	<b>2</b>	<b>1</b>	<b>14</b>
Aalst	1	1	1	-	2	-	-	2	-	-	-	-	7
Dendermonde	2	1	-	2	1	-	-	1	1	-	-	1	9
Eeklo	-	-	-	-	-	-	1	-	-	-	1	-	2
Gent	4	1	2	1	3	3	1	4	2	2	4	2	29
Oudenaarde	-	-	2	-	-	-	-	1	-	-	-	-	3
Sint-Niklaas	4	-	3	1	-	-	1	-	-	1	-	2	12
<b>Oost-Vlaanderen</b>	<b>11</b>	<b>3</b>	<b>8</b>	<b>4</b>	<b>6</b>	<b>3</b>	<b>3</b>	<b>8</b>	<b>3</b>	<b>3</b>	<b>5</b>	<b>5</b>	<b>62</b>
Brugge	3	1	-	2	-	-	2	3	1	2	1	-	15
Diksmuide	-	1	-	-	-	-	2	-	1	-	-	-	4
Ieper	1	-	2	-	-	-	-	-	1	-	-	-	4
Kortrijk	1	1	2	1	2	1	-	-	-	1	1	3	13
Oostende	1	4	1	1	1	1	-	-	-	-	1	-	10
Roeselare	-	-	-	1	-	-	1	-	-	-	1	2	5
Tielt	-	-	1	-	-	1	-	-	1	1	1	1	6
Veurne	-	-	-	-	-	1	-	-	1	1	-	-	3
<b>West-Vlaanderen</b>	<b>6</b>	<b>7</b>	<b>6</b>	<b>5</b>	<b>3</b>	<b>5</b>	<b>4</b>	<b>3</b>	<b>5</b>	<b>6</b>	<b>4</b>	<b>6</b>	<b>60</b>
<b>Het Rijk</b>	<b>46</b>	<b>31</b>	<b>48</b>	<b>20</b>	<b>35</b>	<b>33</b>	<b>34</b>	<b>32</b>	<b>32</b>	<b>39</b>	<b>41</b>	<b>43</b>	<b>434</b>
<b>Brussels gewest</b>	<b>3</b>	<b>4</b>	<b>4</b>	<b>-</b>	<b>6</b>	<b>4</b>	<b>3</b>	<b>5</b>	<b>1</b>	<b>7</b>	<b>5</b>	<b>4</b>	<b>46</b>
<b>Vlaams gewest</b>	<b>33</b>	<b>20</b>	<b>30</b>	<b>16</b>	<b>16</b>	<b>15</b>	<b>19</b>	<b>19</b>	<b>21</b>	<b>22</b>	<b>18</b>	<b>21</b>	<b>250</b>
<b>Waals gewest</b>	<b>10</b>	<b>7</b>	<b>14</b>	<b>4</b>	<b>13</b>	<b>14</b>	<b>12</b>	<b>8</b>	<b>10</b>	<b>10</b>	<b>18</b>	<b>18</b>	<b>138</b>



Tabel 16.- OVERLEDEN KINDEREN VAN HET MANNELIJK GESLACHT, PER PROVINCIE, GEWEST EN MAAND

JAAR 1992

PROVINCIES EN GEWESTEN	Jan.	Feb.	Maart	April	Mei	Juni	Juli	Aug.	Sept.	Okt.	Nov.	Dec.	Totaal
Antwerpen	8	4	3	12	6	3	11	6	9	11	11	6	90
Brabant	9	19	9	11	9	11	6	15	7	7	10	14	127
Henegouwen	5	12	8	3	4	6	5	6	5	3	5	5	67
Luik	6	9	9	6	4	7	5	2	9	4	9	9	79
Limburg	6	2	-	5	1	4	4	1	7	1	5	3	39
Luxemburg	2	3	2	3	2	2	2	-	3	2	1	1	23
Namen	5	5	2	2	3	2	-	-	2	2	2	-	25
Oost-Vlaanderen	4	9	9	3	4	6	3	5	6	8	8	6	71
West-Vlaanderen	5	7	4	7	5	4	5	9	5	6	6	5	68
<b>Het Rijk</b>	<b>50</b>	<b>70</b>	<b>46</b>	<b>52</b>	<b>38</b>	<b>45</b>	<b>41</b>	<b>44</b>	<b>53</b>	<b>44</b>	<b>57</b>	<b>49</b>	<b>589</b>
<b>Brussels gewest</b>	<b>7</b>	<b>10</b>	<b>3</b>	<b>5</b>	<b>6</b>	<b>6</b>	<b>4</b>	<b>7</b>	<b>4</b>	<b>3</b>	<b>3</b>	<b>12</b>	<b>70</b>
<b>Vlaams gewest</b>	<b>25</b>	<b>30</b>	<b>20</b>	<b>29</b>	<b>19</b>	<b>21</b>	<b>25</b>	<b>27</b>	<b>28</b>	<b>29</b>	<b>34</b>	<b>21</b>	<b>308</b>
<b>Waals gewest</b>	<b>18</b>	<b>30</b>	<b>23</b>	<b>18</b>	<b>13</b>	<b>18</b>	<b>12</b>	<b>10</b>	<b>21</b>	<b>12</b>	<b>20</b>	<b>16</b>	<b>211</b>

Tabel 17.- OVERLEDEN KINDEREN VAN HET MANNELIJK GESLACHT, PER MAAND

Van 1984 tot 1992

JAREN	Jan.	Feb.	Maart	April	Mei	Juni	Juli	Aug.	Sept.	Okt.	Nov.	Dec.	Totaal
-------	------	------	-------	-------	-----	------	------	------	-------	------	------	------	--------

Absoluut aantal

1984	74	57	58	58	59	43	62	61	59	65	51	54	701
1985	59	57	65	65	47	54	54	38	47	48	61	63	645
1986	65	44	66	66	61	42	61	63	64	51	62	68	699
1987	67	61	65	65	57	39	44	60	53	49	58	70	666
1988	52	58	53	53	57	63	51	33	50	42	49	57	611
1989	60	55	49	49	45	39	44	56	57	50	54	59	625
1990	59	49	52	52	36	42	51	47	42	41	60	51	580
1991	49	50	59	59	52	45	48	49	37	49	63	58	602
1992	50	70	46	46	38	45	41	44	53	44	57	49	589

Verhoudingscijfers

1984	10.55	8.13	8.27	8.27	8.41	6.13	8.84	8.70	8.41	9.27	7.27	9.40	100
1985	9.14	8.83	10.07	10.07	7.28	8.37	8.37	5.89	7.28	7.44	9.45	9.26	100
1986	9.29	6.29	9.44	9.44	8.72	6.00	8.72	9.01	9.15	7.29	8.86	9.88	100
1987	10.06	9.15	9.75	9.75	8.55	5.85	6.60	9.00	7.95	7.35	8.70	8.99	100
1988	8.51	9.49	8.67	8.67	9.32	10.31	8.34	5.40	8.18	6.87	8.01	8.83	100
1989	9.60	8.80	7.84	7.84	7.20	6.24	7.04	8.96	9.12	8.00	8.64	8.86	100
1990	10.17	8.44	8.96	8.96	6.20	7.24	8.79	8.10	7.24	7.06	10.34	11.33	100
1991	8.13	8.30	9.80	9.80	8.63	7.47	7.97	8.13	6.14	8.13	10.46	8.25	100
1992	8.48	11.88	7.80	7.80	6.45	7.64	6.96	7.47	8.99	7.47	9.67	10.59	100

Tabel 18.- OVERLEDEN KINDEREN VAN HET VROUWELIJK GESLACHT, PER PROVINCIE, GEWEST EN MAAND

JAAR 1992

PROVINCIES EN GEWESTEN	Jan.	Feb.	Maart	April	Mei	Juni	Juli	Aug.	Sept.	Okt.	Nov.	Dec.	Totaal
Antwerpen	10	5	9	6	2	4	7	4	7	6	7	3	70
Brabant	5	7	8	1	12	8	6	9	3	14	7	6	86
Henegouwen	4	1	4	2	8	6	3	2	4	5	8	9	56
Luik	3	2	5	1	2	5	4	1	4	3	7	7	44
Limburg	4	2	4	1	-	1	2	2	5	1	1	5	28
Luxemburg	1	3	2	-	1	-	3	1	1	1	-	1	14
Namen	2	1	2	-	1	1	2	2	-	-	2	1	14
Oost-Vlaanderen	11	3	8	4	6	3	3	8	3	3	5	5	62
West-Vlaanderen	6	7	6	5	3	5	4	3	5	6	4	6	60
<b>Het Rijk</b>	<b>46</b>	<b>31</b>	<b>48</b>	<b>20</b>	<b>35</b>	<b>33</b>	<b>34</b>	<b>32</b>	<b>32</b>	<b>39</b>	<b>41</b>	<b>43</b>	<b>434</b>
<b>Brussels gewest</b>	<b>3</b>	<b>4</b>	<b>4</b>	<b>-</b>	<b>6</b>	<b>4</b>	<b>3</b>	<b>5</b>	<b>1</b>	<b>7</b>	<b>5</b>	<b>4</b>	<b>46</b>
<b>Vlaams gewest</b>	<b>33</b>	<b>20</b>	<b>30</b>	<b>16</b>	<b>16</b>	<b>15</b>	<b>19</b>	<b>19</b>	<b>21</b>	<b>22</b>	<b>18</b>	<b>21</b>	<b>250</b>
<b>WaaIs gewest</b>	<b>10</b>	<b>7</b>	<b>14</b>	<b>4</b>	<b>13</b>	<b>14</b>	<b>12</b>	<b>8</b>	<b>10</b>	<b>10</b>	<b>18</b>	<b>18</b>	<b>138</b>

Tabel 19.- OVERLEDEN KINDEREN VAN HET VROUWELIJK GESLACHT, PER MAAND

Van 1984 tot 1992

JAREN	Jan.	Feb.	Maart	April	Mei	Juni	Juli	Aug.	Sept.	Okt.	Nov.	Dec.	Totaal
-------	------	------	-------	-------	-----	------	------	------	-------	------	------	------	--------

Absoluut aantal

1984	43	36	29	33	47	34	32	38	46	38	38	43	457
1985	44	28	55	34	45	38	36	45	41	30	40	39	475
1986	42	47	35	35	34	24	30	29	42	36	33	38	425
1987	42	46	40	38	30	49	29	28	24	60	45	36	467
1988	41	42	44	41	33	44	31	37	35	36	40	40	464
1989	36	34	41	33	25	28	27	50	29	32	38	33	406
1990	46	33	29	24	20	39	24	33	46	34	37	41	406
1991	37	41	37	30	47	32	30	33	31	47	35	48	448
1992	46	31	48	20	35	33	34	32	32	39	41	43	434

Verhoudingscijfers

1984	9.40	7.87	6.34	7.22	10.28	7.43	7.00	8.31	10.06	8.31	8.31	9.40	100
1985	9.26	5.89	11.57	7.15	9.47	8.00	7.57	9.47	8.63	6.31	8.42	8.21	100
1986	9.88	11.05	8.23	8.23	8.00	5.64	7.05	6.82	9.88	8.47	7.76	8.94	100
1987	8.99	9.85	8.56	8.13	6.42	10.49	6.20	5.99	5.13	12.84	9.63	7.70	100
1988	8.83	9.05	9.48	8.83	7.11	9.48	6.68	7.97	7.54	7.75	8.62	8.62	100
1989	8.86	8.37	10.09	8.12	6.15	6.89	6.65	12.31	7.14	7.88	9.35	8.12	100
1990	11.33	8.12	7.14	5.91	4.92	9.60	5.91	8.12	11.33	8.37	9.11	10.09	100
1991	8.25	9.15	8.25	6.69	10.49	7.14	6.69	7.36	6.91	10.49	7.81	10.71	100
1992	10.59	7.14	11.05	4.60	8.06	7.60	7.83	7.37	7.37	8.98	9.44	9.90	100

Tabel 20.- PROCENTUELE INDELING VAN DE ZUIGELINGENSTERFTE NAAR GESLACHT EN LEEFTIJD

Van 1979 tot 1992

JAAR VAN OVERLIJDEN	0 dagen	1 dag - 6 dagen	7 dagen - 13 dagen	14 dagen - 20 dagen	21 dagen - 27 dagen	28 dagen - 1 maand	2 maand	3 maand - 5 maand	6 maand - 11 maand
<b>A.- Mannelijk geslacht</b>									
1979	34.19	24.47	5.26	2.34	2.45	7.02	6.08	10.88	7.25
1980	29.04	22.84	5.74	3.21	1.60	8.84	6.88	13.77	8.03
1981	34.65	21.82	4.90	2.21	2.68	6.06	7.23	12.25	8.16
1982	29.51	19.89	5.07	2.99	2.34	7.54	7.02	14.82	10.79
1983	26.74	20.71	7.68	3.29	2.60	9.87	5.89	13.44	9.73
1984	27.24	20.97	5.42	2.99	1.99	6.99	8.55	15.12	10.69
1985	23.72	22.32	5.58	3.41	3.41	6.51	7.75	16.58	10.69
1986	21.03	21.31	4.72	2.14	2.57	9.15	9.15	16.59	13.30
1987	21.47	24.17	7.35	1.95	2.55	8.10	6.45	15.01	12.91
1988	23.07	21.11	5.89	2.61	1.63	8.18	8.83	16.36	12.27
1989	21.60	22.40	6.08	3.04	2.08	8.48	7.04	18.24	11.04
1990	25.51	19.48	6.03	2.24	3.27	8.27	9.65	17.75	7.75
1991	21.42	22.25	5.98	4.48	1.82	8.47	8.97	16.77	9.80
1992	18.84	19.35	5.94	3.05	3.05	9.50	8.65	21.22	10.35

**B.- Vrouwelijk geslacht**

1979	31.48	21.13	6.14	3.29	1.79	7.04	6.59	12.89	9.59
1980	29.10	21.43	6.41	2.97	1.72	7.51	7.04	12.83	10.95
1981	27.93	20.10	7.29	3.20	1.95	8.18	6.22	16.01	9.07
1982	27.67	24.10	3.39	3.39	2.14	8.39	6.96	12.14	11.78
1983	32.36	21.31	4.06	2.13	2.90	8.13	6.97	12.79	9.30
1984	26.91	18.81	6.56	4.15	2.62	9.40	7.22	14.87	9.40
1985	26.73	21.47	6.52	3.36	1.89	7.15	5.89	14.31	12.63
1986	22.11	22.35	4.94	2.11	3.29	9.41	5.88	15.29	14.58
1987	21.84	19.70	8.56	3.85	4.06	10.49	5.78	12.84	12.84
1988	27.37	19.82	7.97	3.66	2.15	7.32	7.97	14.00	9.69
1989	23.89	17.73	4.92	4.43	2.70	8.86	9.60	16.50	11.33
1990	22.66	17.48	6.65	3.69	1.72	10.34	11.08	15.51	10.83
1991	23.21	16.74	6.91	3.57	1.11	8.70	7.58	19.64	12.50
1992	20.73	20.73	5.29	3.22	2.30	11.29	7.60	15.66	13.13

Tabel 21.- ZUIGELINGENSTERFTECIJFERS PER GESLACHT EN PER LEEFTIJDGROEP

Van 1979 tot 1992

JAAR VAN OVER- LIJDEN	0 dagen	1 dag - 6 dagen	7 dagen - 13 dagen	14 dagen - 20 dagen	21 dagen - 27 dagen	28 dagen - 1 maand	2 maand	3 maand - 5 maand	6 maand - 11 maand	Totaal minder dan 1 jaar
--------------------------------	---------	-----------------------	--------------------------	---------------------------	---------------------------	--------------------------	---------	-------------------------	--------------------------	-----------------------------------

A.- Mannelijke zuigelingensterfte

Sterftecijfer voor 1 000 levende geboorten van het mannelijk geslacht

1979	4.56	3.27	0.70	0.31	0.32	0.93	0.81	1.45	0.97	13.36
1980	3.95	3.11	0.78	0.43	0.21	1.20	0.93	1.87	1.09	13.62
1981	4.61	2.90	0.65	0.29	0.35	0.80	0.96	1.63	1.08	13.32
1982	3.66	2.47	0.62	0.37	0.29	0.93	0.87	1.84	1.34	12.41
1983	3.22	2.49	0.92	0.39	0.31	1.19	0.71	1.62	1.17	12.06
1984	3.21	2.47	0.64	0.35	0.23	0.82	1.01	1.78	1.26	11.81
1985	2.60	2.45	0.61	0.37	0.37	0.71	0.85	1.82	1.17	10.98
1986	2.42	2.46	0.54	0.24	0.29	1.05	1.05	1.91	1.53	11.54
1987	2.36	2.66	0.81	0.21	0.28	0.89	0.71	1.65	1.42	11.02
1988	2.31	2.11	0.59	0.26	0.16	0.82	0.88	1.64	1.23	10.02
1989	2.18	2.26	0.61	0.30	0.21	0.85	0.71	1.84	1.11	10.11
1990	2.33	1.78	0.55	0.20	0.30	0.75	0.88	1.62	0.71	9.16
1991	2.03	2.11	0.56	0.42	0.17	0.80	0.85	1.59	0.93	9.50
1992	1.72	1.77	0.54	0.28	0.28	0.87	0.79	1.94	0.94	9.16

B.- Vrouwelijke zuigelingensterfte

Sterftecijfer voor 1 000 levende geboorten van het vrouwelijk geslacht

1979	3.51	2.35	0.68	0.36	0.20	0.78	0.73	1.43	1.07	11.16
1980	3.05	2.25	0.67	0.31	0.18	0.78	0.73	1.34	1.14	10.49
1981	2.59	1.86	0.67	0.29	0.18	0.75	0.57	1.48	0.84	9.28
1982	2.65	2.30	0.32	0.32	0.20	0.80	0.66	1.16	1.12	9.58
1983	2.93	1.93	0.36	0.19	0.26	0.73	0.63	1.15	0.84	9.05
1984	2.17	1.52	0.53	0.33	0.21	0.76	0.58	1.20	0.76	8.09
1985	2.28	1.83	0.55	0.28	0.16	0.61	0.50	1.22	1.07	8.54
1986	1.65	1.67	0.37	0.15	0.24	0.70	0.44	1.14	1.09	7.49
1987	1.78	1.61	0.70	0.31	0.33	0.85	0.47	1.05	1.05	8.18
1988	2.19	1.59	0.63	0.29	0.17	0.58	0.63	1.12	0.77	8.02
1989	1.65	1.22	0.34	0.30	0.18	0.61	0.66	1.14	0.78	6.91
1990	1.52	1.17	0.44	0.24	0.11	0.69	0.74	1.04	0.73	6.73
1991	1.72	1.24	0.51	0.26	0.08	0.64	0.56	1.46	0.92	7.43
1992	1.47	1.47	0.37	0.22	0.16	0.80	0.53	1.11	0.93	7.09

Tabel 22.- ZUIGELINGENSTERFTE NAAR GESLACHT EN WETTIGHEID

Van 1979 tot 1992

JAREN	Aantal sterfgevallen van kinderen van minder dan 1 jaar (doodgeboren niet inbegrepen)											
	Mannelijk geslacht				Vrouwelijk geslacht				Totaal			
	Wettig	On-wettig	Totaal	Per 1 000 geboorten	Wettig	On-wettig	Totaal	Per 1 000 geboorten	Wettig	On-wettig	Totaal	Per 1 000 geboorten
1979	803	51	854	13.36	628	39	667	11.16	1 431	90	1 521	12.30
1980	812	59	871	13.62	611	28	639	10.49	1 423	87	1 510	12.09
1981	802	55	857	13.32	525	37	562	9.28	1 327	92	1 419	11.36
1982	705	64	769	12.41	531	29	560	9.58	1 236	93	1 329	11.03
1983	683	46	729	12.06	479	37	516	9.05	1 162	83	1 245	10.60
1984	628	73	701	11.81	407	50	457	8.09	1 035	123	1 158	10.00
1985	584	61	645	10.98	430	45	475	8.54	1 014	106	1 120	9.80
1986	624	75	699	11.54	382	43	425	7.49	1 006	118	1 124	9.58
1987	583	83	666	11.02	413	54	467	8.18	996	137	1 133	9.64
1988	522	89	611	10.02	400	64	464	8.02	922	153	1 075	9.05
1989	535	90	625	10.11	341	65	406	6.91	876	155	1 031	8.55
1990	485	95	580	9.16	346	60	406	6.73	831	155	986	7.98
1991	493	109	602	9.50	379	69	448	7.43	872	178	1 050	8.49
1992	471	118	589	9.16	366	68	434	7.09	837	186	1 023	8.15

Tabel 23.- ZUIGELINGENSTERFTE NAAR GESLACHT, IN DE VERSCHILLENDE PROVINCIES EN GEWESTEN

JAREN 1991-1992

PROVINCIES EN GEWESTEN	Aantal sterfgevallen					
	1991			1992		
	Mannelijk geslacht	Vrouwelijk geslacht	Totaal	Mannelijk geslacht	Vrouwelijk geslacht	Totaal
Antwerpen	77	70	147	90	70	160
Brabant	148	110	258	127	86	213
Henegouwen	91	53	144	67	56	123
Luik	74	46	120	79	44	123
Limburg	41	38	79	39	28	67
Luxemburg	18	16	34	23	14	37
Namen	33	21	54	25	14	39
Oost-Vlaanderen	63	49	112	71	62	133
West-Vlaanderen	57	45	102	68	60	128
<b>Het Rijk</b>	<b>602</b>	<b>448</b>	<b>1 050</b>	<b>589</b>	<b>434</b>	<b>1 023</b>
<b>Brussels gewest</b>	<b>76</b>	<b>56</b>	<b>132</b>	<b>70</b>	<b>46</b>	<b>116</b>
<b>Vlaams gewest</b>	<b>288</b>	<b>246</b>	<b>534</b>	<b>308</b>	<b>250</b>	<b>558</b>
<b>Waals gewest</b>	<b>238</b>	<b>146</b>	<b>384</b>	<b>211</b>	<b>138</b>	<b>349</b>

Tabel 24.- ZUIGELINGENSTERFTECIJFERS NAAR GESLACHT, PER ARRONDISSEMENT, PROVINCIE EN GEWEST

JAAR 1992

ARRONDISSEMENTEN PROVINCIES GEWESTEN	Aantal geboorten			Zuigelingssterfte per 1 000 levendgeborenen		
	Mannen	Vrouwen	Totaal	Mannen	Vrouwen	Totaal
Antwerpen	6 012	5 702	11 714	8,15	7,19	7,68
Mechelen	1 815	1 821	3 636	15,98	8,24	12,10
Turnhout	2 368	2 213	4 581	5,07	6,33	5,68
<b>Antwerpen</b>	<b>10 195</b>	<b>9 736</b>	<b>19 931</b>	<b>8,83</b>	<b>7,19</b>	<b>8,03</b>
Brussel-Hoofdstad	6 955	6 675	13 630	10,06	6,89	8,51
Halle-Vilvoorde	3 138	2 956	6 094	7,65	5,07	6,40
Leuven	2 592	2 555	5 147	6,17	5,87	6,02
Nijvel	2 060	1 996	4 056	8,25	5,01	6,66
<b>Brabant</b>	<b>14 745</b>	<b>14 182</b>	<b>28 927</b>	<b>8,61</b>	<b>6,06</b>	<b>7,36</b>
Aat	483	400	883	4,14	2,50	3,40
Charleroi	2 659	2 590	5 249	9,78	7,34	8,57
Bergen	1 582	1 504	3 086	7,59	7,98	7,78
Moeskroen	429	391	820	11,66	7,67	9,76
Zinnik	1 089	1 053	2 142	4,59	7,60	6,07
Thuin	878	853	1 731	9,11	5,86	7,51
Doomik	860	799	1 659	10,47	10,01	10,25
<b>Henegouwen</b>	<b>7 980</b>	<b>7 590</b>	<b>15 570</b>	<b>8,40</b>	<b>7,38</b>	<b>7,90</b>
Hoei	599	572	1 171	13,36	15,73	14,52
Luik	3 676	3 543	7 219	13,87	5,93	9,97
Verviers	1 781	1 701	3 482	10,67	7,05	8,90
Borgworm	360	318	678	2,78	6,29	4,42
<b>Luik</b>	<b>6 416</b>	<b>6 134</b>	<b>12 550</b>	<b>12,31</b>	<b>7,17</b>	<b>9,80</b>
Hasselt	2 357	2 219	4 576	6,79	5,86	6,34
Maaseik	1 465	1 307	2 772	10,92	8,42	9,74
Tongeren	1 032	1 055	2 087	6,78	3,79	5,27
<b>Limburg</b>	<b>4 854</b>	<b>4 581</b>	<b>9 435</b>	<b>8,03</b>	<b>6,11</b>	<b>7,10</b>
Aarlen	352	313	665	11,36	9,58	10,53
Bastenaken	277	279	556	21,66	3,58	12,59
Marche-en-Famenne	365	307	672	13,70	9,77	11,90
Neufchâteau	396	350	746	7,58	8,57	8,04
Virton	335	282	617	14,93	14,18	14,59
<b>Luxemburg</b>	<b>1 725</b>	<b>1 531</b>	<b>3 256</b>	<b>13,33</b>	<b>9,14</b>	<b>11,36</b>
Dinant	640	638	1 278	12,50	3,13	7,82
Namen	1 907	1 756	3 663	7,87	5,13	6,55
Philippeville	369	366	735	5,42	8,20	6,80
<b>Namen</b>	<b>2 916</b>	<b>2 760</b>	<b>5 676</b>	<b>8,57</b>	<b>5,07</b>	<b>6,87</b>
Aalst	1 418	1 345	2 763	9,17	5,20	7,24
Dendermonde	1 043	1 062	2 105	4,79	8,47	6,65
Eeklo	464	436	900	6,47	4,59	5,56
Gent	3 064	2 936	6 000	10,44	9,88	10,17
Oudenaarde	676	637	1 313	11,83	4,71	8,38
Sint-Niklaas	1 327	1 274	2 601	7,54	9,42	8,46
<b>Oost-Vlaanderen</b>	<b>7 992</b>	<b>7 690</b>	<b>15 682</b>	<b>8,88</b>	<b>8,06</b>	<b>8,48</b>
Brugge	1 704	1 568	3 272	7,04	9,57	8,25
Diksmuide	316	290	606	18,99	13,79	16,50
Ieper	700	636	1 336	5,71	6,29	5,99
Kortrijk	1 798	1 676	3 474	11,68	7,76	9,79
Oostende	755	787	1 542	7,95	12,71	10,38
Roeselare	892	803	1 695	8,97	6,23	7,67
Tielt	553	549	1 102	14,47	10,93	12,70
Veurne	342	378	720	8,77	7,94	8,33
<b>West-Vlaanderen</b>	<b>7 060</b>	<b>6 687</b>	<b>13 747</b>	<b>9,63</b>	<b>8,97</b>	<b>9,31</b>
<b>Het Rijk</b>	<b>63 883</b>	<b>60 891</b>	<b>124 774</b>	<b>9,22</b>	<b>7,13</b>	<b>8,20</b>
<b>Brussels gewest</b>	<b>6 955</b>	<b>6 675</b>	<b>13 630</b>	<b>10,06</b>	<b>6,89</b>	<b>8,51</b>
<b>Vlaams gewest</b>	<b>35 831</b>	<b>34 205</b>	<b>70 036</b>	<b>8,60</b>	<b>7,31</b>	<b>7,97</b>
<b>Waals gewest</b>	<b>21 097</b>	<b>20 011</b>	<b>41 108</b>	<b>10,00</b>	<b>6,90</b>	<b>8,49</b>

Tabel 25.- ZUIGELINGENSTERFTE IN DE VERSCHILLENDE PROVINCIES EN GEWESTEN

JAREN 1991-1992

PROVINCIES EN GEWESTEN	Mannelijk geslacht		Vrouwelijk geslacht		Totaal		
	1991	1992	1991	1992	1991	1992	1992/1991
<b>Brutocijfers voor 1 000 geboorten van het beschouwde geslacht</b>							
Antwerpen	7.63	8.80	7.19	7.21	7.42	8.02	108.08
Brabant	10.29	8.84	8.12	6.24	9.23	7.57	82.01
Henegouwen	11.23	8.08	6.84	6.97	9.08	7.53	82.92
Luik	11.50	11.96	7.40	7.07	9.48	9.59	101.16
Limburg	8.36	7.80	8.19	5.99	8.28	6.92	83.57
Luxemburg	10.93	13.28	10.35	8.76	10.65	11.11	104.31
Namen	11.28	8.79	7.76	5.04	9.59	6.94	72.36
Oost-Vlaanderen	7.96	8.86	6.49	8.11	7.24	8.50	117.40
West-Vlaanderen	8.23	9.42	6.82	8.91	7.54	9.17	121.61
<b>Het Rijk</b>	<b>9.50</b>	<b>9.16</b>	<b>7.43</b>	<b>7.09</b>	<b>8.49</b>	<b>8.15</b>	<b>95.99</b>
<b>Brussels gewest</b>	<b>11.52</b>	<b>10.74</b>	<b>8.95</b>	<b>7.31</b>	<b>10.27</b>	<b>9.06</b>	<b>88.21</b>
<b>Vlaams gewest</b>	<b>8.08</b>	<b>8.50</b>	<b>7.25</b>	<b>7.29</b>	<b>7.68</b>	<b>7.91</b>	<b>102.99</b>
<b>WaaIs gewest</b>	<b>11.27</b>	<b>9.79</b>	<b>7.26</b>	<b>6.71</b>	<b>9.31</b>	<b>8.28</b>	<b>88.93</b>

Tabel 26.- NEONATALE STERFTE (Kinderen die minder dan 28 dagen geleefd hebben)

Van 1976 tot 1992

JAREN	Sterfgevallen			Brutosterftecijfers (in o/oo)		
	Mannelijk geslacht	Vrouwelijk geslacht	Totaal	Mannelijk geslacht	Vrouwelijk geslacht	Totaal
1976	771	519	1 290	1.24	0.88	1.07
1977	656	456	1 112	1.05	0.77	0.91
1978	639	419	1 058	1.02	0.70	0.86
1979	587	426	1 013	9.18	7.12	8.19
1980	544	394	938	8.51	6.47	7.51
1981	568	340	908	8.83	5.61	7.27
1982	460	340	800	7.42	5.81	6.64
1983	445	324	769	7.36	5.68	6.55
1984	411	270	681	6.92	4.78	5.88
1985	377	285	662	6.42	5.12	5.79
1986	362	233	595	5.97	4.10	5.07
1987	383	271	654	6.34	4.74	5.56
1988	332	283	615	5.44	4.89	5.17
1989	345	218	563	5.58	3.71	4.67
1990	328	212	540	5.18	3.51	4.37
1991	337	231	568	5.32	3.83	4.59
1992	296	227	523	4.60	3.71	4.17

Tabel 27.- NEONATALE STERFTE PER PROVINCIE EN GEWEST

JAREN 1991-1992

PROVINCIES EN GEWESTEN	Aantal sterfgevallen in 1991			Aantal sterfgevallen in 1992		
	Mannelijk geslacht	Vrouwelijk geslacht	Totaal	Mannelijk geslacht	Vrouwelijk geslacht	Totaal
Antwerpen	43	38	81	45	41	86
Brabant	91	61	152	65	42	107
Henegouwen	46	34	80	34	37	71
Luik	42	21	63	43	24	67
Limburg	25	23	48	24	15	39
Luxemburg	7	10	17	10	4	14
Namen	17	9	26	13	6	19
Oost-Vlaanderen	37	22	59	35	35	70
West-Vlaanderen	29	13	42	27	23	50
<b>Het Rijk</b>	<b>337</b>	<b>231</b>	<b>568</b>	<b>296</b>	<b>227</b>	<b>523</b>
<b>Brussels gewest</b>	<b>44</b>	<b>29</b>	<b>73</b>	<b>37</b>	<b>23</b>	<b>60</b>
<b>Vlaams gewest</b>	<b>169</b>	<b>121</b>	<b>290</b>	<b>149</b>	<b>126</b>	<b>275</b>
<b>Waals gewest</b>	<b>124</b>	<b>81</b>	<b>205</b>	<b>110</b>	<b>78</b>	<b>188</b>

Tabel 28.- NEONATALE STERFTECIJFERS PER PROVINCIE EN GEWEST (Brutocijfer voor 1 000 geboorten)

JAREN 1991-1992

PROVINCIES EN GEWESTEN	1991			1992		
	Mannelijk geslacht	Vrouwelijk geslacht	Totaal	Mannelijk geslacht	Vrouwelijk geslacht	Totaal
Antwerpen	4,21	3,94	4,08	4,41	4,21	4,31
Brabant	6,15	4,31	5,25	4,41	2,96	3,70
Henegouwen	5,59	4,27	4,94	4,26	4,87	4,56
Luik	6,35	3,37	4,90	6,70	3,91	5,34
Limburg	5,06	4,97	5,02	4,94	3,27	4,13
Luxemburg	4,12	6,29	5,17	5,80	2,61	4,30
Namen	5,93	3,26	4,62	4,46	2,17	3,35
Oost-Vlaanderen	4,63	2,88	3,77	4,38	4,55	4,46
West-Vlaanderen	4,01	1,94	3,01	3,82	3,44	3,64
<b>Het Rijk</b>	<b>5,22</b>	<b>3,77</b>	<b>4,51</b>	<b>4,63</b>	<b>3,73</b>	<b>4,19</b>
<b>Brussels gewest</b>	<b>6,37</b>	<b>4,33</b>	<b>5,36</b>	<b>5,32</b>	<b>3,45</b>	<b>4,40</b>
<b>Vlaams gewest</b>	<b>4,67</b>	<b>3,54</b>	<b>4,12</b>	<b>4,16</b>	<b>3,68</b>	<b>3,93</b>
<b>Waals gewest</b>	<b>5,76</b>	<b>3,96</b>	<b>4,88</b>	<b>5,21</b>	<b>3,90</b>	<b>4,57</b>



**Tabel 29.- PERINATALE STERFTE**  
(Doodgeboren en tijdens de eerste zes dagen overleden kinderen)

Van 1976 tot 1992

JAREN	Absoluut aantal						Brutosterftcijfer (in o/oo)			
	Mannelijk geslacht			Vrouwelijk geslacht			Totaal	Mannelijk geslacht	Vrouwelijk geslacht	Totaal
	Doodgeboren	Tijdens de eerste zes dagen overleden	Totaal	Doodgeboren	Tijdens de eerste zes dagen overleden	Totaal				
1976	591	668	1 259	497	443	940	2 199	20.00	15.90	1.80
1977	564	577	1 141	519	385	904	2 045	18.10	15.10	1.66
1978	515	529	520	520	344	864	1 908	16.50	14.40	1.60
1979	496	501	997	483	351	834	1 831	15.48	13.84	14.69
1980	542	452	994	448	323	771	1 765	15.42	12.57	14.03
1981	462	484	946	429	270	699	1 645	14.60	11.46	13.08
1982	434	380	814	425	290	715	1 529	13.05	12.14	12.61
1983	451	346	797	388	277	665	1 462	13.08	11.59	12.36
1984	421	338	759	369	209	578	1 337	12.69	10.17	11.46
1985	390	297	687	324	229	553	1 240	11.62	9.89	10.78
1986	386	296	682	360	189	549	1 231	11.18	9.62	10.43
1987	383	304	687	323	194	517	1 204	11.30	9.00	10.19
1988	364	270	634	312	219	531	1 165	10.34	9.13	9.75
1989	397	275	672	318	169	487	1 159	10.80	8.24	9.55
1990	349	261	610	333	163	496	1 106	9.58	8.18	8.90
1991	322	263	585	326	179	505	1 090	9.19	8.33	8.77
1992	346	225	571	305	180	485	1 056	8.83	7.89	8.37

Tabel 30.- PERINATALE STERFTE PER PROVINCIE EN GEWEST

JAAR 1992

PROVINCIES EN GEWESTEN	Doodgeborenen	Levensduur								Algemeen totaal
		0 dagen	1 dag	2 dagen	3 dagen	4 dagen	5 dagen	6 dagen	Totaal minder dan 7 dagen	
Antwerpen	106	38	3	7	2	5	4	3	62	168
Brabant	135	41	14	10	5	7	4	2	83	218
Henegouwen	88	24	9	8	6	6	4	1	58	146
Luik	66	15	8	10	7	6	2	1	49	115
Limburg	47	19	6	1	2	1	1	-	30	77
Luxemburg	19	4	2	2	1	-	1	1	11	30
Namen	32	13	-	1	-	1	1	1	17	49
Oost-Vlaanderen	82	28	7	9	4	4	1	2	55	137
West-Vlaanderen	76	19	7	5	2	2	2	3	40	116
<b>Het Rijk</b>	<b>651</b>	<b>201</b>	<b>56</b>	<b>53</b>	<b>29</b>	<b>32</b>	<b>20</b>	<b>14</b>	<b>405</b>	<b>1 056</b>
<b>Brussels gewest</b>	<b>85</b>	<b>24</b>	<b>8</b>	<b>5</b>	<b>5</b>	<b>5</b>	<b>2</b>	<b>1</b>	<b>50</b>	<b>135</b>
<b>Vlaams gewest</b>	<b>349</b>	<b>114</b>	<b>28</b>	<b>26</b>	<b>10</b>	<b>14</b>	<b>9</b>	<b>8</b>	<b>209</b>	<b>558</b>
<b>Waals gewest</b>	<b>217</b>	<b>63</b>	<b>20</b>	<b>22</b>	<b>14</b>	<b>13</b>	<b>9</b>	<b>5</b>	<b>146</b>	<b>363</b>
Jaargemiddelden :										
<b>Het Rijk van 1987 tot 1991</b>	<b>685</b>	<b>244</b>	<b>72</b>	<b>52</b>	<b>33</b>	<b>24</b>	<b>20</b>	<b>15</b>	<b>459</b>	<b>1 145</b>

**Tabel 31.- PERINATALE STERFTECIJFERS PER PROVINCIE EN GEWEST (Aantal doodgeborenen en aantal tijdens de eerste zes levensdagen overleden kinderen in verhouding tot het aantal doodgeborenen en levend geboren kinderen)**

JAAR 1992

PROVINCIES EN GEWESTEN	Dood- gebore- nen (1)	Levensduur								Perina- tale sterfte (10) = (1)+(9)
		0 dagen (2)	1 dag (3)	2 dagen (4)	3 dagen (5)	4 dagen (6)	5 dagen (7)	6 dagen (8)	Totaal minder dan 7 dagen (9)=(2) tot (8)	
<b>Verhouding per duizend</b>										
Antwerpen	5,29	1,90	0,15	0,35	0,10	0,25	0,20	0,15	3,09	8,38
Brabant	4,65	1,41	0,48	0,34	0,17	0,24	0,14	0,07	2,86	7,50
Henegouwen	5,62	1,53	0,57	0,51	0,38	0,38	0,26	0,06	3,70	9,32
Luik	5,23	1,19	0,63	0,79	0,55	0,48	0,16	0,08	3,88	9,12
Limburg	4,96	2,00	0,63	0,11	0,21	0,11	0,11	-	3,16	8,12
Luxemburg	5,80	1,22	0,61	0,61	0,31	-	0,31	0,31	3,36	9,16
Namen	5,61	2,28	-	0,18	-	0,18	0,18	0,18	2,98	8,58
Oost-Vlaanderen	5,20	1,78	0,44	0,57	0,25	0,25	0,06	0,13	3,49	8,69
West-Vlaanderen	5,50	1,37	0,51	0,36	0,14	0,14	0,14	0,22	2,89	8,39
<b>Het Rijk</b>	<b>5,19</b>	<b>1,60</b>	<b>0,45</b>	<b>0,42</b>	<b>0,23</b>	<b>0,26</b>	<b>0,16</b>	<b>0,11</b>	<b>3,23</b>	<b>8,42</b>
<b>Brussels gewest</b>	<b>6,20</b>	<b>1,75</b>	<b>0,58</b>	<b>0,36</b>	<b>0,36</b>	<b>0,36</b>	<b>0,15</b>	<b>0,07</b>	<b>3,65</b>	<b>9,84</b>
<b>Vlaams gewest</b>	<b>4,96</b>	<b>1,62</b>	<b>0,40</b>	<b>0,37</b>	<b>0,14</b>	<b>0,20</b>	<b>0,13</b>	<b>0,11</b>	<b>2,97</b>	<b>7,93</b>
<b>Waals gewest</b>	<b>5,25</b>	<b>1,52</b>	<b>0,48</b>	<b>0,53</b>	<b>0,34</b>	<b>0,31</b>	<b>0,22</b>	<b>0,12</b>	<b>3,53</b>	<b>8,78</b>
Jaargemiddelden :										
<b>Het Rijk van 1987 tot 1991</b>	<b>5,60</b>	<b>2,00</b>	<b>0,59</b>	<b>0,43</b>	<b>0,27</b>	<b>0,20</b>	<b>0,16</b>	<b>0,12</b>	<b>3,76</b>	<b>9,37</b>

**Tabel 32.- PERINATALE STERFTE NAAR GESLACHT**  
Absoluut aantal

Van 1976 tot 1992

JAAR VAN OVERLIJDEN	Dood-geboren	0 dagen	1 dag	2 dagen	3 - 4 dagen	5 - 6 dagen	Totaal minder dan 7 dagen	Totaal dood-geboren inbegrepen
<b>A.- Mannelijk geslacht</b>								
1976	591	363	123	72	66	44	668	1 259
1977	564	304	111	56	64	42	577	1 141
1978	515	284	97	57	56	35	529	520
1979	496	292	89	43	48	29	501	997
1980	542	253	94	40	42	23	452	994
1981	462	297	68	49	43	27	484	946
1982	434	227	60	37	41	15	380	814
1983	451	195	59	39	30	23	346	797
1984	421	191	59	35	34	19	338	759
1985	390	153	48	30	42	24	297	687
1986	386	147	61	36	35	17	296	682
1987	383	143	63	29	50	19	304	687
1988	364	141	46	29	38	16	270	634
1989	397	135	53	32	33	22	275	672
1990	349	148	37	30	21	25	261	610
1991	322	129	42	35	34	23	263	585
1992	346	111	28	32	35	19	225	571
<b>B.- Vrouwelijk geslacht</b>								
1976	497	239	88	46	43	27	443	940
1977	519	210	69	29	52	25	385	904
1978	520	191	75	31	31	16	344	864
1979	483	210	60	29	30	22	351	834
1980	448	186	53	28	36	20	323	771
1981	429	157	38	25	25	25	270	699
1982	425	155	44	37	35	19	290	715
1983	388	167	45	26	22	17	277	665
1984	369	123	32	21	18	15	209	578
1985	324	127	41	18	28	15	229	553
1986	360	94	29	25	22	19	189	549
1987	323	102	37	17	22	16	194	517
1988	312	127	28	26	24	14	219	531
1989	318	97	18	28	16	10	169	487
1990	333	92	15	16	26	14	163	496
1991	326	104	19	19	22	15	179	505
1992	305	90	28	21	26	15	180	485

**Tabel 33.- PERINATALE STERFTE NAAR GESLACHT**  
**Verhouding tot 1 000 geboorten, doodgeboren inbegrepen**

Van 1976 tot 1992

JAAR VAN OVERLIJDEN	Dood- geboren	0 dagen	1 dag	2 dagen	3 - 4 dagen	5 - 6 dagen	Totaal minder dan 7 dagen	Totaal dood- geboren inbegrepen
<b>A.- Mannelijk geslacht</b>								
1976	9.40	5.80	2.00	1.10	1.10	0.70	10.60	20.00
1977	8.90	4.80	1.80	0.90	1.00	0.70	9.20	18.10
1978	8.10	4.50	1.50	0.90	0.90	0.60	8.30	16.50
1979	7.70	4.53	1.38	0.66	0.74	0.45	7.77	15.48
1980	8.40	3.92	1.45	0.62	0.65	0.35	7.01	15.42
1981	7.13	4.58	1.05	0.75	0.66	0.41	7.47	14.60
1982	6.95	3.63	0.96	0.59	0.65	0.24	6.09	13.05
1983	7.40	3.20	0.96	0.64	0.49	0.37	5.68	13.08
1984	7.04	3.19	0.98	0.58	0.56	0.31	5.65	12.69
1985	6.60	2.58	0.81	0.50	0.71	0.40	5.02	11.62
1986	6.33	2.41	1.00	0.59	0.57	0.27	4.85	11.18
1987	6.30	2.35	1.03	0.47	0.82	0.31	5.00	11.30
1988	5.93	2.30	0.75	0.47	0.61	0.26	4.40	10.34
1989	6.38	2.17	0.85	0.51	0.53	0.35	4.42	10.80
1990	5.48	2.32	0.58	0.47	0.32	0.39	4.10	9.58
1991	5.06	2.02	0.66	0.55	0.53	0.36	4.13	9.19
1992	5.35	1.71	0.43	0.49	0.54	0.29	3.48	8.83
<b>B.- Vrouwelijk geslacht</b>								
1976	8.40	4.00	1.50	0.80	0.70	0.50	7.50	15.90
1977	8.70	3.50	1.20	0.50	0.90	0.40	6.40	15.10
1978	8.60	3.20	1.20	0.50	0.50	0.30	5.70	14.40
1979	8.01	3.48	0.99	0.48	0.49	0.36	5.82	13.84
1980	7.30	3.03	0.86	0.45	0.58	0.32	5.26	12.57
1981	7.03	2.57	0.62	0.41	0.41	0.41	4.42	11.46
1982	7.21	2.63	0.74	0.62	0.59	0.32	4.92	12.14
1983	6.76	2.91	0.78	0.45	0.38	0.29	4.83	11.59
1984	6.49	2.16	0.56	0.36	0.31	0.26	3.67	10.17
1985	5.79	2.27	0.73	0.32	0.50	0.26	4.09	9.89
1986	6.30	1.64	0.50	0.43	0.38	0.33	3.31	9.62
1987	5.62	1.77	0.64	0.29	0.38	0.27	3.38	9.00
1988	5.36	2.18	0.48	0.44	0.41	0.24	3.76	9.13
1989	5.38	1.64	0.30	0.47	0.27	0.16	2.86	8.24
1990	5.49	1.51	0.24	0.26	0.42	0.23	2.69	8.18
1991	5.38	1.71	0.31	0.31	0.36	0.24	2.95	8.33
1992	4.96	1.46	0.45	0.34	0.42	0.24	2.92	7.89

Tabel 34.- VREEMDELINGEN IN BELGIE GEVESTIGD OVERLEDEN NAAR GESLACHT, GEBOORTEJAAR, LEEFTIJD EN BURGERLIJKE STAAT

JAAR 1992

GEBORTEJAAR		Leef- tijd in verstre- ken jaren	Burgerlijke staat								
			Ongehuwd			Gehuwd			Weduwnaar		
N	N-1		N	N-1	Totaal	N	N-1	Totaal	N	N-1	Totaal
- Het Rijk - Mannelijk geslacht											
1992	1991	000	61	7	68	-	-	-	-	-	-
1991	1990	001	2	4	6	-	-	-	-	-	-
1990	1989	002	1	1	2	-	-	-	-	-	-
1989	1988	003	2	2	4	-	-	-	-	-	-
1988	1987	004	-	-	-	-	-	-	-	-	-
<b>Totaal</b>			<b>66</b>	<b>14</b>	<b>80</b>						
1987	1986	005	1	1	2	-	-	-	-	-	-
1986	1985	006	-	1	1	-	-	-	-	-	-
1985	1984	007	1	3	4	-	-	-	-	-	-
1984	1983	008	-	-	-	-	-	-	-	-	-
1983	1982	009	2	1	3	-	-	-	-	-	-
<b>Totaal</b>			<b>4</b>	<b>6</b>	<b>10</b>						
1982	1981	010	1	1	2	-	-	-	-	-	-
1981	1980	011	-	-	-	-	-	-	-	-	-
1980	1979	012	-	2	2	-	-	-	-	-	-
1979	1978	013	1	1	2	-	-	-	-	-	-
1978	1977	014	1	-	1	-	-	-	-	-	-
<b>Totaal</b>			<b>3</b>	<b>4</b>	<b>7</b>						
1977	1976	015	-	2	2	-	-	-	-	-	-
1976	1975	016	-	-	-	-	-	-	-	-	-
1975	1974	017	2	4	6	-	-	-	-	-	-
1974	1973	018	3	2	5	-	-	-	-	-	-
1973	1972	019	2	4	6	1	-	1	-	-	-
<b>Totaal</b>			<b>7</b>	<b>12</b>	<b>19</b>	<b>1</b>		<b>1</b>			
1972	1971	020	2	6	8	-	-	-	-	-	-
1971	1970	021	4	5	9	1	-	1	-	-	-
1970	1969	022	4	4	8	1	-	1	-	-	-
1969	1968	023	2	7	9	1	1	2	-	-	-
1968	1967	024	4	-	4	2	-	2	-	-	-
<b>Totaal</b>			<b>16</b>	<b>22</b>	<b>38</b>	<b>5</b>	<b>1</b>	<b>6</b>			
1967	1966	025	2	7	9	-	2	2	-	-	-
1966	1965	026	4	3	7	3	-	3	-	-	-
1965	1964	027	2	4	6	1	2	3	-	-	-
1964	1963	028	4	4	8	1	2	3	-	-	-
1963	1962	029	1	3	4	1	1	2	-	-	-
<b>Totaal</b>			<b>13</b>	<b>21</b>	<b>34</b>	<b>6</b>	<b>7</b>	<b>13</b>			
1962	1961	030	1	3	4	3	2	5	-	-	-
1961	1960	031	5	3	8	1	1	2	-	-	-
1960	1959	032	1	2	3	4	1	5	-	1	1
1959	1958	033	4	2	6	6	1	7	1	1	2
1958	1957	034	3	1	4	5	4	9	-	-	-
<b>Totaal</b>			<b>14</b>	<b>11</b>	<b>25</b>	<b>19</b>	<b>9</b>	<b>28</b>	<b>1</b>	<b>2</b>	<b>3</b>
1957	1956	035	1	1	2	2	2	4	-	-	-
1956	1955	036	1	-	1	3	2	5	-	-	-
1955	1954	037	3	4	7	3	2	5	-	-	-
1954	1953	038	3	2	5	4	2	4	-	-	-
1953	1952	039	2	3	5	3	2	5	-	1	1
<b>Totaal</b>			<b>10</b>	<b>10</b>	<b>20</b>	<b>15</b>	<b>8</b>	<b>23</b>		<b>1</b>	<b>1</b>
1952	1951	040	1	-	1	2	2	4	-	-	-
1951	1950	041	-	2	2	7	3	10	-	-	-
1950	1949	042	-	2	2	4	4	8	-	1	1
1949	1948	043	1	2	3	2	8	10	-	-	-
1948	1947	044	-	2	2	7	6	13	1	-	1
<b>Totaal</b>			<b>2</b>	<b>8</b>	<b>10</b>	<b>22</b>	<b>23</b>	<b>45</b>	<b>1</b>	<b>1</b>	<b>2</b>
1947	1946	045	-	4	4	4	4	8	-	1	1
1946	1945	046	1	1	2	7	5	12	-	-	-
1945	1944	047	1	1	2	1	5	6	2	-	2
1944	1943	048	-	1	1	6	6	12	-	-	-
1943	1942	049	-	1	1	8	8	16	-	-	-
<b>Totaal</b>			<b>2</b>	<b>8</b>	<b>10</b>	<b>26</b>	<b>28</b>	<b>54</b>	<b>2</b>	<b>1</b>	<b>3</b>
1942	1941	050	2	1	3	9	8	17	-	1	1
1941	1940	051	-	-	-	5	6	11	-	-	-
1940	1939	052	-	1	1	7	10	17	-	-	-
1939	1938	053	-	1	1	8	7	15	1	1	2
1938	1937	054	2	1	3	8	5	13	-	-	-
<b>Totaal</b>			<b>4</b>	<b>4</b>	<b>8</b>	<b>37</b>	<b>36</b>	<b>73</b>	<b>1</b>	<b>2</b>	<b>3</b>

Tabel 34.- VREEMDELINGEN IN BELGIE GEVESTIGD OVERLEDEN NAAR GESLACHT, GEBOORTEJAAR, LEEFTIJD EN BURGERLIJKE STAAT (vervolg)

JAAR 1992

GEBOORTEJAAR		Leef- tijd in verstre- ken jaren	Burgerlijke staat								
			Gescheiden			Onbekend			Totaal		
N	N-1		N	N-1	Totaal	N	N-1	Totaal	N	N-1	Totaal
- Het Rijk - Mannelijk geslacht											
1992	1991	000	-	-	-	-	-	-	61	7	68
1991	1990	001	-	-	-	-	-	-	2	4	6
1990	1989	002	-	-	-	-	-	-	1	1	2
1989	1988	003	-	-	-	-	-	-	2	2	4
1988	1987	004	-	-	-	-	-	-	-	-	-
<b>Totaal</b>			-	-	-	-	-	-	<b>66</b>	<b>14</b>	<b>80</b>
1987	1986	005	-	-	-	-	-	-	1	1	2
1986	1985	006	-	-	-	-	-	-	-	1	1
1985	1984	007	-	-	-	-	-	-	1	3	4
1984	1983	008	-	-	-	-	-	-	-	-	-
1983	1982	009	-	-	-	-	-	-	2	1	3
<b>Totaal</b>			-	-	-	-	-	-	<b>4</b>	<b>6</b>	<b>10</b>
1982	1981	010	-	-	-	-	-	-	1	1	2
1981	1980	011	-	-	-	-	-	-	-	-	-
1980	1979	012	-	-	-	-	-	-	-	2	2
1979	1978	013	-	-	-	-	-	-	1	1	2
1978	1977	014	-	-	-	-	-	-	1	-	1
<b>Totaal</b>			-	-	-	-	-	-	<b>3</b>	<b>4</b>	<b>7</b>
1977	1976	015	-	-	-	-	-	-	-	2	2
1976	1975	016	-	-	-	-	-	-	-	-	-
1975	1974	017	-	-	-	-	-	-	2	4	6
1974	1973	018	-	-	-	-	-	-	3	2	5
1973	1972	019	-	-	-	-	-	-	3	4	7
<b>Totaal</b>			-	-	-	-	-	-	<b>8</b>	<b>12</b>	<b>20</b>
1972	1971	020	-	-	-	-	-	-	2	6	8
1971	1970	021	-	-	-	-	-	-	5	5	10
1970	1969	022	-	-	-	-	-	-	5	4	9
1969	1968	023	-	-	-	-	-	-	3	8	11
1968	1967	024	-	-	-	-	1	1	6	1	7
<b>Totaal</b>			-	-	-	-	<b>1</b>	<b>1</b>	<b>21</b>	<b>24</b>	<b>45</b>
1967	1966	025	-	-	-	1	-	1	3	9	12
1966	1965	026	-	1	1	-	1	1	7	5	12
1965	1964	027	-	-	-	1	-	1	4	6	10
1964	1963	028	-	-	-	1	-	1	6	6	12
1963	1962	029	-	-	-	-	-	-	2	4	6
<b>Totaal</b>			-	<b>1</b>	<b>1</b>	<b>3</b>	<b>1</b>	<b>4</b>	<b>22</b>	<b>30</b>	<b>52</b>
1962	1961	030	1	1	2	-	-	-	5	6	11
1961	1960	031	-	1	1	-	-	-	6	5	11
1960	1959	032	2	-	2	-	-	-	7	4	11
1959	1958	033	1	-	1	-	-	-	12	4	16
1958	1957	034	-	1	1	-	-	-	8	6	14
<b>Totaal</b>			<b>4</b>	<b>3</b>	<b>7</b>	-	-	-	<b>38</b>	<b>25</b>	<b>63</b>
1957	1956	035	-	-	-	-	-	-	3	3	6
1956	1955	036	-	-	-	-	-	-	4	2	6
1955	1954	037	1	-	1	-	-	-	7	6	13
1954	1953	038	3	-	3	-	-	-	10	2	12
1953	1952	039	-	-	-	-	1	1	5	7	12
<b>Totaal</b>			<b>4</b>	-	<b>4</b>	-	<b>1</b>	<b>1</b>	<b>29</b>	<b>20</b>	<b>49</b>
1952	1951	040	-	-	-	-	-	-	3	2	5
1951	1950	041	1	1	2	-	-	-	8	6	14
1950	1949	042	2	1	3	-	-	-	6	8	14
1949	1948	043	-	-	-	-	-	-	3	10	13
1948	1947	044	1	1	2	-	-	-	9	9	18
<b>Totaal</b>			<b>4</b>	<b>3</b>	<b>7</b>	-	-	-	<b>29</b>	<b>35</b>	<b>64</b>
1947	1946	045	-	2	2	-	-	-	4	11	15
1946	1945	046	-	2	2	-	-	-	8	8	16
1945	1944	047	2	-	2	-	-	-	6	6	12
1944	1943	048	1	2	3	-	-	-	7	9	16
1943	1942	049	4	2	6	-	-	-	12	11	23
<b>Totaal</b>			<b>7</b>	<b>8</b>	<b>15</b>	-	-	-	<b>37</b>	<b>45</b>	<b>82</b>
1942	1941	050	1	-	1	-	-	-	12	10	22
1941	1940	051	1	-	1	-	-	-	6	6	12
1940	1939	052	1	1	2	-	-	-	8	12	20
1939	1938	053	2	5	7	-	-	-	11	14	25
1938	1937	054	-	1	1	-	-	-	10	7	17
<b>Totaal</b>			<b>5</b>	<b>7</b>	<b>12</b>	-	-	-	<b>47</b>	<b>49</b>	<b>96</b>

Tabel 34.- VREEMDELINGEN IN BELGIE GEVESTIGD OVERLEDEN NAAR GESLACHT, GEBOORTEJAAR, LEEFTIJD EN BURGERLIJKE STAAT

JAAR 1992

GEBORTEJAAR		Leef- tijd in verstre- ken jaren	Burgerlijke staat								
			Ongehuwd			Gehuwd			Weduwnaar		
N	N-1		N	N-1	Totaal	N	N-1	Totaal	N	N-1	Totaal
- Het Rijk - Mannelijk geslacht (vervolg)											
1937	1936	055	3	2	5	10	7	17	-	1	1
1936	1935	056	1	1	2	10	9	19	-	-	-
1935	1934	057	1	3	4	12	17	29	1	-	1
1934	1933	058	-	3	3	23	16	39	3	-	3
1933	1932	059	5	4	9	11	12	23	1	1	2
<b>Totaal</b>			<b>10</b>	<b>13</b>	<b>23</b>	<b>66</b>	<b>61</b>	<b>127</b>	<b>5</b>	<b>2</b>	<b>7</b>
1932	1931	060	2	1	3	16	8	24	-	2	2
1931	1930	061	3	2	5	18	18	36	-	3	3
1930	1929	062	2	4	6	19	24	43	1	1	2
1929	1928	063	1	1	2	17	23	40	2	3	5
1928	1927	064	1	8	9	14	26	40	6	1	7
<b>Totaal</b>			<b>9</b>	<b>16</b>	<b>25</b>	<b>84</b>	<b>99</b>	<b>183</b>	<b>9</b>	<b>10</b>	<b>19</b>
1927	1926	065	2	3	5	24	27	51	2	4	6
1926	1925	066	3	2	5	23	36	59	3	6	9
1925	1924	067	4	3	7	24	28	52	3	6	9
1924	1923	068	5	2	7	26	23	49	3	5	8
1923	1922	069	6	5	11	28	20	48	7	7	14
<b>Totaal</b>			<b>20</b>	<b>15</b>	<b>35</b>	<b>125</b>	<b>134</b>	<b>259</b>	<b>18</b>	<b>28</b>	<b>46</b>
1922	1921	070	2	4	6	30	32	62	10	3	13
1921	1920	071	2	3	5	31	32	63	6	7	13
1920	1919	072	5	2	7	15	20	35	5	2	7
1919	1918	073	3	2	5	12	12	24	5	3	8
1918	1917	074	-	6	6	10	20	30	3	5	8
<b>Totaal</b>			<b>12</b>	<b>17</b>	<b>29</b>	<b>98</b>	<b>116</b>	<b>214</b>	<b>29</b>	<b>20</b>	<b>49</b>
1917	1916	075	2	2	4	15	12	27	3	6	9
1916	1915	076	3	5	8	15	10	25	5	4	9
1915	1914	077	5	-	5	25	23	48	6	5	11
1914	1913	078	2	2	4	21	18	39	4	5	9
1913	1912	079	3	4	7	19	20	39	10	9	19
<b>Totaal</b>			<b>15</b>	<b>13</b>	<b>28</b>	<b>95</b>	<b>83</b>	<b>178</b>	<b>28</b>	<b>29</b>	<b>57</b>
1912	1911	080	2	1	3	12	12	24	13	4	17
1911	1910	081	-	5	5	12	11	23	6	8	14
1910	1909	082	-	2	2	13	3	16	6	6	12
1909	1908	083	2	-	2	19	10	29	6	12	18
1908	1907	084	2	-	2	10	11	21	11	7	18
<b>Totaal</b>			<b>6</b>	<b>8</b>	<b>14</b>	<b>66</b>	<b>47</b>	<b>113</b>	<b>42</b>	<b>37</b>	<b>79</b>
1907	1906	085	3	-	3	6	7	13	6	8	14
1906	1905	086	2	-	2	7	7	14	4	7	11
1905	1904	087	2	-	2	4	5	9	9	10	19
1904	1903	088	1	-	1	6	3	9	1	8	9
1903	1902	089	3	-	3	2	3	5	7	7	14
<b>Totaal</b>			<b>11</b>	<b>-</b>	<b>11</b>	<b>25</b>	<b>25</b>	<b>50</b>	<b>27</b>	<b>40</b>	<b>67</b>
1902	1901	090	1	-	1	3	3	6	1	2	3
1901	1900	091	-	-	-	2	5	7	2	4	6
1900	1899	092	-	1	1	1	1	2	2	-	2
1899	1898	093	-	-	-	4	1	5	1	3	4
1898	1897	094	-	-	-	-	1	1	-	1	1
<b>Totaal</b>			<b>1</b>	<b>1</b>	<b>2</b>	<b>10</b>	<b>11</b>	<b>21</b>	<b>6</b>	<b>10</b>	<b>16</b>
1897	1896	095	-	-	-	2	-	2	1	1	2
1896	1895	096	1	-	1	-	-	-	1	2	3
1895	1894	097	-	-	-	-	-	-	-	1	1
1894	1893	098	-	-	-	-	-	-	1	-	1
1893	1892	099	-	-	-	-	-	-	-	-	-
<b>Totaal</b>			<b>1</b>	<b>-</b>	<b>1</b>	<b>2</b>	<b>-</b>	<b>2</b>	<b>3</b>	<b>4</b>	<b>7</b>
1892	1891	100	-	-	-	-	-	-	-	1	1
1891	1890	101	-	-	-	-	-	-	-	-	-
1890	1889	102	-	-	-	-	-	-	1	-	1
1889	1888	103	-	-	-	-	-	-	-	-	-
1888	1887	104	-	-	-	-	-	-	-	-	-
<b>Totaal</b>			<b>-</b>	<b>-</b>	<b>-</b>	<b>-</b>	<b>-</b>	<b>-</b>	<b>1</b>	<b>1</b>	<b>2</b>
1887	1886	105	-	-	-	-	-	-	-	-	-
1886	1885	106	-	-	-	-	-	-	-	-	-
1885	1884	107	-	-	-	-	-	-	-	-	-
1884	1883	108	-	-	-	-	-	-	-	-	-
1883	1882	109	-	-	-	-	-	-	-	-	-
<b>Totaal</b>			<b>-</b>	<b>-</b>	<b>-</b>	<b>-</b>	<b>-</b>	<b>-</b>	<b>-</b>	<b>-</b>	<b>-</b>
110 jaar en meer			-	-	-	-	-	-	-	-	-
<b>Algemeen totaal</b>			<b>226</b>	<b>203</b>	<b>429</b>	<b>702</b>	<b>688</b>	<b>1 390</b>	<b>173</b>	<b>188</b>	<b>361</b>



Tabel 34.- VREEMDELINGEN IN BELGIE GEVESTIGD OVERLEDEN NAAR GESLACHT, GEBOORTEJAAR, LEEFTIJD EN BURGERLIJKE STAAT

JAAR 1992

GEBORTEJAAR		Leef- tijd in verstre- ken jaren	Burgerlijke staat								
			Gescheiden			Onbekend			Totaal		
N	N-1		N	N-1	Totaal	N	N-1	Totaal	N	N-1	Totaal
- Het Rijk - Mannelijk geslacht (vervolg)											
1937	1936	055	1	2	3	-	-	-	14	12	26
1936	1935	056	2	-	2	-	-	-	13	10	23
1935	1934	057	-	-	-	-	-	-	14	20	34
1934	1933	058	1	3	4	-	-	-	27	22	49
1933	1932	059	-	1	1	-	-	-	17	18	35
<b>Totaal</b>			<b>4</b>	<b>6</b>	<b>10</b>				<b>85</b>	<b>82</b>	<b>167</b>
1932	1931	060	-	1	1	-	-	-	18	12	30
1931	1930	061	-	-	-	-	-	-	21	23	44
1930	1929	062	3	-	3	-	-	-	25	29	54
1929	1928	063	1	1	2	-	-	-	21	28	49
1928	1927	064	5	-	5	-	-	-	26	35	61
<b>Totaal</b>			<b>9</b>	<b>2</b>	<b>11</b>				<b>111</b>	<b>127</b>	<b>238</b>
1927	1926	065	3	-	3	-	-	-	31	34	65
1926	1925	066	1	-	1	-	-	-	30	44	74
1925	1924	067	2	1	3	-	-	-	33	38	71
1924	1923	068	2	-	2	-	-	-	36	30	66
1923	1922	069	3	2	5	-	-	-	44	34	78
<b>Totaal</b>			<b>11</b>	<b>3</b>	<b>14</b>				<b>174</b>	<b>180</b>	<b>354</b>
1922	1921	070	2	2	4	-	-	-	44	41	85
1921	1920	071	1	3	4	-	-	-	40	45	85
1920	1919	072	2	3	5	-	-	-	27	27	54
1919	1918	073	2	-	2	-	-	-	22	17	39
1918	1917	074	1	1	2	-	-	-	14	32	46
<b>Totaal</b>			<b>8</b>	<b>9</b>	<b>17</b>				<b>147</b>	<b>162</b>	<b>309</b>
1917	1916	075	1	1	2	-	-	-	21	21	42
1916	1915	076	2	2	4	-	-	-	25	21	46
1915	1914	077	-	1	1	-	-	-	36	29	65
1914	1913	078	-	2	2	1	-	1	28	27	55
1913	1912	079	-	1	1	-	-	-	32	34	66
<b>Totaal</b>			<b>3</b>	<b>7</b>	<b>10</b>	<b>1</b>		<b>1</b>	<b>142</b>	<b>132</b>	<b>274</b>
1912	1911	080	-	2	2	-	-	-	27	19	46
1911	1910	081	1	-	1	-	-	-	19	24	43
1910	1909	082	-	2	2	-	-	-	19	13	32
1909	1908	083	1	-	1	-	-	-	28	22	50
1908	1907	084	-	-	-	-	-	-	23	18	41
<b>Totaal</b>			<b>2</b>	<b>4</b>	<b>6</b>				<b>116</b>	<b>96</b>	<b>212</b>
1907	1906	085	2	1	3	-	-	-	17	16	33
1906	1905	086	-	-	-	-	-	-	13	14	27
1905	1904	087	-	1	1	-	-	-	15	16	31
1904	1903	088	1	-	1	-	-	-	9	11	20
1903	1902	089	-	-	-	-	-	-	12	10	22
<b>Totaal</b>			<b>3</b>	<b>2</b>	<b>5</b>				<b>66</b>	<b>67</b>	<b>133</b>
1902	1901	090	1	-	1	-	-	-	6	5	11
1901	1900	091	-	-	-	-	-	-	4	9	13
1900	1899	092	-	-	-	-	-	-	3	2	5
1899	1898	093	-	-	-	-	-	-	5	4	9
1898	1897	094	-	1	1	-	-	-	-	3	3
<b>Totaal</b>			<b>1</b>	<b>1</b>	<b>2</b>				<b>18</b>	<b>23</b>	<b>41</b>
1897	1896	095	-	-	-	-	-	-	3	1	4
1896	1895	096	-	-	-	-	-	-	2	2	4
1895	1894	097	-	-	-	-	-	-	-	1	1
1894	1893	098	-	-	-	-	-	-	1	-	1
1893	1892	099	-	-	-	-	-	-	-	-	-
<b>Totaal</b>									<b>6</b>	<b>4</b>	<b>10</b>
1892	1891	100	-	-	-	-	-	-	-	1	1
1891	1890	101	-	-	-	-	-	-	-	-	-
1890	1889	102	-	-	-	-	-	-	1	-	1
1889	1888	103	-	-	-	-	-	-	-	-	-
1888	1887	104	-	-	-	-	-	-	-	-	-
<b>Totaal</b>									<b>1</b>	<b>1</b>	<b>2</b>
1887	1886	105	-	-	-	-	-	-	-	-	-
1886	1885	106	-	-	-	-	-	-	-	-	-
1885	1884	107	-	-	-	-	-	-	-	-	-
1884	1883	108	-	-	-	-	-	-	-	-	-
1883	1882	109	-	-	-	-	-	-	-	-	-
<b>Totaal</b>											
110 jaar en meer			-	-	-	-	-	-	-	-	-
<b>Algemeen totaal</b>			<b>65</b>	<b>56</b>	<b>121</b>	<b>4</b>	<b>3</b>	<b>7</b>	<b>1 170</b>	<b>1 138</b>	<b>2 308</b>

Tabel 34.- VREEMDELINGEN IN BELGIE GEVESTIGD OVERLEDEN NAAR GESLACHT, GEBOORTEJAAR, LEEFTIJD EN BURGERLIJKE STAAT

JAAR 1992

GEBOORTEJAAR		Leef- tijd in verstre- ken jaren	Burgerlijke staat								
			Ongehuwd			Gehuwd			Weduwe		
N	N-1		N	N-1	Totaal	N	N-1	Totaal	N	N-1	Totaal
- Het Rijk - Vrouwelijk geslacht											
1992	1991	000	57	6	63	-	-	-	-	-	-
1991	1990	001	3	-	3	-	-	-	-	-	-
1990	1989	002	3	-	3	-	-	-	-	-	-
1989	1988	003	1	1	2	-	-	-	-	-	-
1988	1987	004	-	1	1	-	-	-	-	-	-
<b>Totaal</b>			<b>64</b>	<b>8</b>	<b>72</b>	-	-	-	-	-	-
1987	1986	005	-	-	-	-	-	-	-	-	-
1986	1985	006	-	1	1	-	-	-	-	-	-
1985	1984	007	-	2	2	-	-	-	-	-	-
1984	1983	008	-	1	1	-	-	-	-	-	-
1983	1982	009	-	-	-	-	-	-	-	-	-
<b>Totaal</b>			-	<b>4</b>	<b>4</b>	-	-	-	-	-	-
1982	1981	010	-	-	-	-	-	-	-	-	-
1981	1980	011	-	1	1	-	-	-	-	-	-
1980	1979	012	-	-	-	-	-	-	-	-	-
1979	1978	013	-	-	-	-	-	-	-	-	-
1978	1977	014	-	1	1	-	-	-	-	-	-
<b>Totaal</b>			-	<b>2</b>	<b>2</b>	-	-	-	-	-	-
1977	1976	015	1	1	2	-	-	-	1	-	1
1976	1975	016	-	1	1	-	-	-	-	-	-
1975	1974	017	1	1	2	-	2	2	-	-	-
1974	1973	018	1	1	2	-	-	-	-	-	-
1973	1972	019	2	1	3	-	-	-	-	-	-
<b>Totaal</b>			<b>5</b>	<b>5</b>	<b>10</b>	-	<b>2</b>	<b>2</b>	<b>1</b>	-	<b>1</b>
1972	1971	020	-	4	4	2	2	4	-	-	-
1971	1970	021	-	-	-	1	1	2	-	-	-
1970	1969	022	1	2	3	-	-	-	-	-	-
1969	1968	023	-	-	-	2	-	2	-	-	-
1968	1967	024	-	1	1	-	1	1	-	-	-
<b>Totaal</b>			<b>1</b>	<b>7</b>	<b>8</b>	<b>5</b>	<b>4</b>	<b>9</b>	-	-	-
1967	1966	025	-	-	-	-	-	-	-	-	-
1966	1965	026	1	4	5	1	-	1	-	-	-
1965	1964	027	1	-	1	-	2	2	-	-	-
1964	1963	028	-	1	1	1	2	3	-	-	-
1963	1962	029	-	1	1	-	2	2	-	-	-
<b>Totaal</b>			<b>2</b>	<b>6</b>	<b>8</b>	<b>2</b>	<b>6</b>	<b>8</b>	-	-	-
1962	1961	030	1	3	4	1	-	1	-	-	-
1961	1960	031	2	-	2	1	-	1	-	-	-
1960	1959	032	1	2	3	5	1	6	-	-	-
1959	1958	033	-	1	1	1	3	4	-	-	-
1958	1957	034	-	1	1	1	1	2	-	-	-
<b>Totaal</b>			<b>4</b>	<b>7</b>	<b>11</b>	<b>9</b>	<b>5</b>	<b>14</b>	-	-	-
1957	1956	035	-	1	1	2	2	4	-	-	-
1956	1955	036	-	-	-	2	-	2	-	-	-
1955	1954	037	2	-	2	2	3	5	-	-	-
1954	1953	038	1	-	1	3	3	6	-	-	-
1953	1952	039	-	-	-	2	3	5	-	-	-
<b>Totaal</b>			<b>3</b>	<b>1</b>	<b>4</b>	<b>11</b>	<b>11</b>	<b>22</b>	-	-	-
1952	1951	040	1	1	2	1	1	2	-	1	1
1951	1950	041	2	1	3	-	1	1	-	-	-
1950	1949	042	-	-	-	2	3	5	-	1	1
1949	1948	043	-	-	-	3	4	7	1	1	2
1948	1947	044	-	-	-	3	2	5	-	-	-
<b>Totaal</b>			<b>3</b>	<b>2</b>	<b>5</b>	<b>9</b>	<b>11</b>	<b>20</b>	<b>1</b>	<b>3</b>	<b>4</b>
1947	1946	045	-	2	2	-	4	4	-	-	-
1946	1945	046	1	1	2	3	3	6	-	-	-
1945	1944	047	1	-	1	1	4	5	-	-	-
1944	1943	048	-	1	1	2	2	4	-	-	-
1943	1942	049	-	-	-	3	6	9	-	1	1
<b>Totaal</b>			<b>2</b>	<b>4</b>	<b>6</b>	<b>9</b>	<b>19</b>	<b>28</b>	-	<b>1</b>	<b>1</b>
1942	1941	050	-	-	-	5	1	6	-	-	-
1941	1940	051	-	-	-	1	4	5	1	-	1
1940	1939	052	-	-	-	3	3	6	-	1	1
1939	1938	053	1	-	1	1	1	2	-	3	3
1938	1937	054	-	-	-	4	4	4	2	1	3
<b>Totaal</b>			<b>1</b>	-	<b>1</b>	<b>14</b>	<b>9</b>	<b>23</b>	<b>3</b>	<b>5</b>	<b>8</b>

Tabel 34.- VREEMDELINGEN IN BELGIE GEVESTIGD OVERLEDEN NAAR GESLACHT, GEBOORTEJAAR, LEEFTIJD EN BURGERLIJKE STAAT (vervolg)

JAAR 1992

GEBOORTEJAAR		Leef- tijd in verstre- ken jaren	Burgerlijke staat								
			Gescheiden			Onbekend			Totaal		
N	N-1		N	N-1	Totaal	N	N-1	Totaal	N	N-1	Totaal
- Het Rijk - Vrouwelijk geslacht											
1992	1991	000	-	-	-	-	-	-	57	6	63
1991	1990	001	-	-	-	-	-	-	3	-	3
1990	1989	002	-	-	-	-	-	-	3	-	3
1989	1988	003	-	-	-	-	-	-	1	1	2
1988	1987	004	-	-	-	-	-	-	-	1	1
<b>Totaal</b>			-	-	-	-	-	-	<b>64</b>	<b>8</b>	<b>72</b>
1987	1986	005	-	-	-	-	-	-	-	-	-
1986	1985	006	-	-	-	-	-	-	-	1	1
1985	1984	007	-	-	-	-	-	-	-	2	2
1984	1983	008	-	-	-	-	-	-	-	1	1
1983	1982	009	-	-	-	-	-	-	-	-	-
<b>Totaal</b>			-	-	-	-	-	-	-	<b>4</b>	<b>4</b>
1982	1981	010	-	-	-	-	-	-	-	-	-
1981	1980	011	-	-	-	-	-	-	-	1	1
1980	1979	012	-	-	-	-	-	-	-	-	-
1979	1978	013	-	-	-	-	-	-	-	-	-
1978	1977	014	-	-	-	-	-	-	-	1	1
<b>Totaal</b>			-	-	-	-	-	-	-	<b>2</b>	<b>2</b>
1977	1976	015	-	-	-	-	-	-	2	1	3
1976	1975	016	-	-	-	-	-	-	-	1	1
1975	1974	017	-	-	-	-	-	-	1	3	4
1974	1973	018	-	-	-	-	-	-	1	1	2
1973	1972	019	-	-	-	-	-	-	2	1	3
<b>Totaal</b>			-	-	-	-	-	-	<b>6</b>	<b>7</b>	<b>13</b>
1972	1971	020	-	-	-	-	-	-	2	6	8
1971	1970	021	-	-	-	-	-	-	1	1	2
1970	1969	022	-	-	-	-	-	-	1	2	3
1969	1968	023	-	-	-	-	-	-	2	-	2
1968	1967	024	-	-	-	-	-	-	-	2	2
<b>Totaal</b>			-	-	-	-	-	-	<b>6</b>	<b>11</b>	<b>17</b>
1967	1966	025	-	-	-	-	-	-	-	-	-
1966	1965	026	-	-	-	-	-	-	2	4	6
1965	1964	027	-	-	-	-	-	-	1	2	3
1964	1963	028	-	-	-	-	-	-	1	3	4
1963	1962	029	-	-	-	-	-	-	-	3	3
<b>Totaal</b>			-	-	-	-	-	-	<b>4</b>	<b>12</b>	<b>16</b>
1962	1961	030	-	-	-	-	-	-	2	3	5
1961	1960	031	-	-	-	-	-	-	3	-	3
1960	1959	032	-	-	-	-	-	-	6	3	9
1959	1958	033	-	-	-	-	-	-	1	4	5
1958	1957	034	-	-	-	-	-	-	1	2	3
<b>Totaal</b>			-	-	-	-	-	-	<b>13</b>	<b>12</b>	<b>25</b>
1957	1956	035	-	-	-	-	-	-	2	3	5
1956	1955	036	1	1	2	-	-	-	3	1	4
1955	1954	037	-	-	-	-	-	-	4	3	7
1954	1953	038	1	-	1	-	-	-	5	3	8
1953	1952	039	-	-	-	-	1	1	2	4	6
<b>Totaal</b>			<b>2</b>	<b>1</b>	<b>3</b>	-	<b>1</b>	<b>1</b>	<b>16</b>	<b>14</b>	<b>30</b>
1952	1951	040	-	-	-	-	-	-	2	3	5
1951	1950	041	-	-	-	-	-	-	2	2	4
1950	1949	042	1	1	2	-	-	-	3	5	8
1949	1948	043	-	-	-	-	-	-	4	5	9
1948	1947	044	1	-	1	-	-	-	4	2	6
<b>Totaal</b>			<b>2</b>	<b>1</b>	<b>3</b>	-	-	-	<b>15</b>	<b>17</b>	<b>32</b>
1947	1946	045	1	-	1	-	-	-	1	6	7
1946	1945	046	-	-	-	-	-	-	4	4	8
1945	1944	047	2	1	3	-	-	-	4	5	9
1944	1943	048	-	1	1	-	-	-	2	4	6
1943	1942	049	1	1	2	-	-	-	4	8	12
<b>Totaal</b>			<b>4</b>	<b>3</b>	<b>7</b>	-	-	-	<b>15</b>	<b>27</b>	<b>42</b>
1942	1941	050	1	-	1	-	-	-	6	1	7
1941	1940	051	-	1	1	-	-	-	2	5	7
1940	1939	052	-	1	1	1	-	1	4	5	9
1939	1938	053	1	-	1	-	-	-	3	4	7
1938	1937	054	-	1	1	-	-	-	6	2	8
<b>Totaal</b>			<b>2</b>	<b>3</b>	<b>5</b>	<b>1</b>	-	<b>1</b>	<b>21</b>	<b>17</b>	<b>38</b>

Tabel 34.- VREEMDELINGEN IN BELGIE GEVESTIGD OVERLEDEN NAAR GESLACHT, GEBOORTEJAAR, LEEFTIJD EN BURGERLIJKE STAAT

JAAR 1992

GEBORTEJAAR		Leef- tijd in verstre- ken jaren	Burgerlijke staat								
			Ongehuwd			Gehuwd			Weduwe		
N	N-1		N	N-1	Totaal	N	N-1	Totaal	N	N-1	Totaal
- Het Rijk - Vrouwelijk geslacht (vervolg)											
1937	1936	055	-	1	1	2	6	8	-	-	-
1936	1935	056	-	-	-	5	4	9	-	2	2
1935	1934	057	-	-	-	2	5	7	1	3	4
1934	1933	058	3	-	3	2	2	4	2	1	3
1933	1932	059	2	-	2	4	2	6	1	2	3
<b>Totaal</b>			<b>5</b>	<b>1</b>	<b>6</b>	<b>15</b>	<b>19</b>	<b>34</b>	<b>4</b>	<b>8</b>	<b>12</b>
1932	1931	060	-	-	-	3	7	10	1	3	4
1931	1930	061	-	-	-	6	5	11	2	3	5
1930	1929	062	2	2	4	5	12	17	3	2	5
1929	1928	063	-	-	-	10	4	14	3	5	8
1928	1927	064	-	-	-	9	3	12	1	3	4
<b>Totaal</b>			<b>2</b>	<b>2</b>	<b>4</b>	<b>33</b>	<b>31</b>	<b>64</b>	<b>10</b>	<b>16</b>	<b>26</b>
1927	1926	065	-	-	-	6	5	11	5	6	11
1926	1925	066	4	1	5	4	7	11	2	2	4
1925	1924	067	1	2	3	8	4	12	8	4	12
1924	1923	068	-	4	4	6	7	13	3	6	9
1923	1922	069	2	2	4	6	6	12	5	3	8
<b>Totaal</b>			<b>7</b>	<b>9</b>	<b>16</b>	<b>30</b>	<b>29</b>	<b>59</b>	<b>23</b>	<b>21</b>	<b>44</b>
1922	1921	070	3	-	3	7	8	15	4	6	10
1921	1920	071	1	1	2	6	6	12	8	8	16
1920	1919	072	1	2	3	12	7	19	8	8	16
1919	1918	073	-	-	-	6	2	8	7	6	13
1918	1917	074	-	1	1	5	3	8	5	8	13
<b>Totaal</b>			<b>5</b>	<b>4</b>	<b>9</b>	<b>36</b>	<b>26</b>	<b>62</b>	<b>32</b>	<b>36</b>	<b>68</b>
1917	1916	075	1	1	2	5	3	8	4	9	13
1916	1915	076	3	2	5	5	6	11	9	5	14
1915	1914	077	1	2	3	8	2	10	3	18	21
1914	1913	078	1	1	2	8	6	14	11	14	25
1913	1912	079	5	2	7	2	7	9	14	19	33
<b>Totaal</b>			<b>11</b>	<b>8</b>	<b>19</b>	<b>28</b>	<b>24</b>	<b>52</b>	<b>41</b>	<b>65</b>	<b>106</b>
1912	1911	080	5	2	7	5	4	9	13	16	29
1911	1910	081	2	4	6	1	4	5	15	11	26
1910	1909	082	4	6	10	1	3	4	15	22	37
1909	1908	083	2	1	3	1	4	5	15	25	40
1908	1907	084	1	8	9	1	4	5	22	18	40
<b>Totaal</b>			<b>14</b>	<b>21</b>	<b>35</b>	<b>9</b>	<b>19</b>	<b>28</b>	<b>80</b>	<b>92</b>	<b>172</b>
1907	1906	085	3	2	5	4	2	6	17	13	30
1906	1905	086	5	2	7	1	1	2	8	19	27
1905	1904	087	5	4	9	2	-	2	22	24	46
1904	1903	088	4	4	8	2	1	3	21	16	37
1903	1902	089	2	3	5	1	2	3	13	20	33
<b>Totaal</b>			<b>19</b>	<b>15</b>	<b>34</b>	<b>10</b>	<b>6</b>	<b>16</b>	<b>81</b>	<b>92</b>	<b>173</b>
1902	1901	090	3	1	4	3	1	4	13	13	26
1901	1900	091	2	-	2	-	2	2	8	11	19
1900	1899	092	3	5	8	-	1	1	6	12	18
1899	1898	093	-	2	2	-	-	-	7	10	17
1898	1897	094	3	1	4	1	-	1	5	3	8
<b>Totaal</b>			<b>11</b>	<b>9</b>	<b>20</b>	<b>4</b>	<b>4</b>	<b>8</b>	<b>39</b>	<b>49</b>	<b>88</b>
1897	1896	095	-	-	-	-	-	-	5	4	9
1896	1895	096	1	2	3	-	-	-	2	1	3
1895	1894	097	-	-	-	-	-	-	3	1	4
1894	1893	098	-	1	1	-	-	-	1	-	1
1893	1892	099	-	-	-	-	-	-	-	2	2
<b>Totaal</b>			<b>1</b>	<b>3</b>	<b>4</b>	<b>-</b>	<b>-</b>	<b>-</b>	<b>11</b>	<b>8</b>	<b>19</b>
1892	1891	100	1	-	1	-	-	-	2	1	3
1891	1890	101	-	-	-	-	-	-	1	-	1
1890	1889	102	-	-	-	-	-	-	-	-	-
1889	1888	103	-	-	-	-	-	-	-	-	-
1888	1887	104	-	-	-	-	-	-	-	-	-
<b>Totaal</b>			<b>1</b>	<b>-</b>	<b>1</b>	<b>-</b>	<b>-</b>	<b>-</b>	<b>3</b>	<b>1</b>	<b>4</b>
1887	1886	105	-	-	-	-	-	-	-	1	1
1886	1885	106	-	-	-	-	-	-	-	-	-
1885	1884	107	-	-	-	-	-	-	-	-	-
1884	1883	108	-	-	-	-	-	-	-	-	-
1883	1882	109	-	-	-	-	-	-	-	1	1
<b>Totaal</b>			<b>-</b>	<b>-</b>	<b>-</b>	<b>-</b>	<b>-</b>	<b>-</b>	<b>-</b>	<b>1</b>	<b>1</b>
110 jaar en meer			-	-	-	-	-	-	-	-	-
<b>Algemeen totaal</b>			<b>161</b>	<b>118</b>	<b>279</b>	<b>224</b>	<b>225</b>	<b>449</b>	<b>329</b>	<b>398</b>	<b>727</b>

Tabel 34.- VREEMDELINGEN IN BELGIE GEVESTIGD OVERLEDEN NAAR GESLACHT, GEBOORTEJAAR, LEEFTIJD EN BURGERLIJKE STAAT

JAAR 1992

GEBORTEJAAR		Leef- tijd in verstre- ken jaren	Burgerlijke staat								
			Gescheiden			Onbekend			Totaal		
			N	N-1	Totaal	N	N-1	Totaal	N	N-1	Totaal
- Het Rijk - Vrouwelijk geslacht (vervolg)											
1937	1936	055	1	-	1	-	-	-	3	7	10
1936	1935	056	-	-	-	-	-	-	5	6	11
1935	1934	057	-	-	-	-	-	-	3	8	11
1934	1933	058	1	-	1	-	-	-	8	3	11
1933	1932	059	-	2	2	-	-	-	7	6	13
<b>Totaal</b>			<b>2</b>	<b>2</b>	<b>4</b>				<b>26</b>	<b>30</b>	<b>56</b>
1932	1931	060	-	-	-	-	-	-	4	10	14
1931	1930	061	2	-	2	-	-	-	10	8	18
1930	1929	062	2	1	3	-	-	-	12	17	29
1929	1928	063	-	-	-	-	-	-	13	9	22
1928	1927	064	1	2	3	-	-	-	11	8	19
<b>Totaal</b>			<b>5</b>	<b>3</b>	<b>8</b>				<b>50</b>	<b>52</b>	<b>102</b>
1927	1926	065	-	-	-	-	-	-	11	11	22
1926	1925	066	-	3	3	-	-	-	10	13	23
1925	1924	067	1	1	2	-	-	-	18	11	29
1924	1923	068	1	1	2	-	-	-	10	18	28
1923	1922	069	1	1	2	-	-	-	14	12	26
<b>Totaal</b>			<b>3</b>	<b>6</b>	<b>9</b>				<b>63</b>	<b>65</b>	<b>128</b>
1922	1921	070	1	-	1	-	-	-	15	14	29
1921	1920	071	-	-	-	-	-	-	15	15	30
1920	1919	072	-	-	-	-	-	-	21	17	38
1919	1918	073	-	2	2	-	-	-	13	10	23
1918	1917	074	-	1	1	-	-	-	10	13	23
<b>Totaal</b>			<b>1</b>	<b>3</b>	<b>4</b>				<b>74</b>	<b>69</b>	<b>143</b>
1917	1916	075	-	-	-	-	-	-	10	13	23
1916	1915	076	1	-	1	-	-	-	18	13	31
1915	1914	077	2	2	4	-	-	-	14	24	38
1914	1913	078	2	1	3	-	-	-	22	22	44
1913	1912	079	1	-	1	-	-	-	22	28	50
<b>Totaal</b>			<b>6</b>	<b>3</b>	<b>9</b>				<b>86</b>	<b>100</b>	<b>186</b>
1912	1911	080	-	2	2	-	-	-	23	24	47
1911	1910	081	1	-	1	-	-	-	19	19	38
1910	1909	082	-	-	-	-	-	-	20	31	51
1909	1908	083	2	-	2	-	-	-	20	30	50
1908	1907	084	1	1	2	-	-	-	25	31	56
<b>Totaal</b>			<b>4</b>	<b>3</b>	<b>7</b>				<b>107</b>	<b>135</b>	<b>242</b>
1907	1906	085	-	1	1	-	-	-	24	18	42
1906	1905	086	4	1	5	-	-	-	18	23	41
1905	1904	087	2	-	2	-	-	-	31	28	59
1904	1903	088	-	-	-	-	-	-	27	21	48
1903	1902	089	1	-	1	-	-	-	17	25	42
<b>Totaal</b>			<b>7</b>	<b>2</b>	<b>9</b>				<b>117</b>	<b>115</b>	<b>232</b>
1902	1901	090	1	1	2	-	-	-	20	16	36
1901	1900	091	-	1	1	-	-	-	10	14	24
1900	1899	092	-	-	-	-	-	-	9	18	27
1899	1898	093	-	-	-	-	-	-	7	12	19
1898	1897	094	-	-	-	-	-	-	9	4	13
<b>Totaal</b>			<b>1</b>	<b>2</b>	<b>3</b>				<b>55</b>	<b>64</b>	<b>119</b>
1897	1896	095	-	-	-	-	-	-	5	4	9
1896	1895	096	-	-	-	-	-	-	3	3	6
1895	1894	097	1	-	1	-	-	-	4	1	5
1894	1893	098	-	-	-	-	-	-	1	1	2
1893	1892	099	-	-	-	-	-	-	-	2	2
<b>Totaal</b>			<b>1</b>		<b>1</b>				<b>13</b>	<b>11</b>	<b>24</b>
1892	1891	100	-	-	-	-	-	-	3	1	4
1891	1890	101	-	-	-	-	-	-	1	-	1
1890	1889	102	-	-	-	-	-	-	-	-	-
1889	1888	103	-	-	-	-	-	-	-	-	-
1888	1887	104	-	-	-	-	-	-	-	-	-
<b>Totaal</b>									<b>4</b>	<b>1</b>	<b>5</b>
1887	1886	105	-	-	-	-	-	-	-	1	1
1886	1885	106	-	-	-	-	-	-	-	-	-
1885	1884	107	-	-	-	-	-	-	-	-	-
1884	1883	108	-	-	-	-	-	-	-	-	-
1883	1882	109	-	-	-	-	-	-	-	-	-
<b>Totaal</b>										<b>1</b>	<b>1</b>
110 jaar en meer			-	-	-	-	-	-	-	-	-
<b>Algemeen totaal</b>			<b>40</b>	<b>32</b>	<b>72</b>	<b>1</b>	<b>1</b>	<b>2</b>	<b>755</b>	<b>774</b>	<b>1 529</b>

