

BEVOLKINGS- STATISTIEKEN

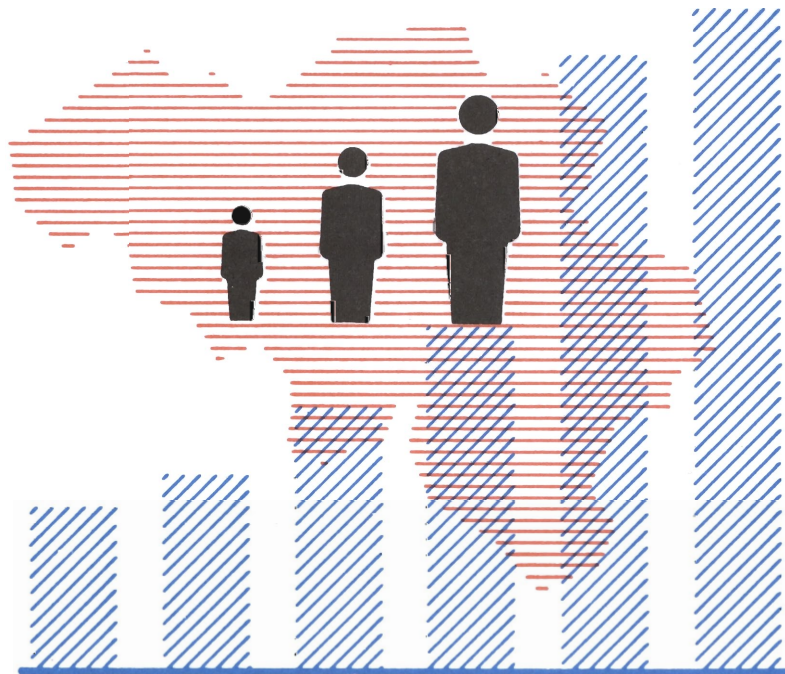

1995

Nr 4

NATIONAAL INSTITUUT VOOR DE STATISTIEK

MINISTERIE VAN ECONOMISCHE ZAKEN

KONINKRIJK BELGIË

BEVOLKINGS- STATISTIEKEN

1995

Nr. 4

Verkrijgbaar bij het **NATIONAAL INSTITUUT VOOR DE STATISTIEK**

Leuvenseweg, 44 - 1000 Brussel
Rubenslei, 2 - 2018 Antwerpen
Coupure rechts, 620 - 9000 Gent

Dit nummer	België	: 390 BEF
	Buitenland	: 480 BEF
Abonnement	België	: 1000 BEF
	Buitenland	: 1250 BEF

Postrekening Nr 000-2005886-23 van het
NIS, Leuvenseweg, 44 - 1000 Brussel

Auteursrecht voorbehouden

Het reproduceren van de inhoud van deze publikatie is niet toegelaten, noch geheel, noch gedeeltelijk, noch in de oorspronkelijke, noch in bewerkte vorm, tenzij met schriftelijke machtiging vanwege het **Nationaal Instituut voor de Statistiek**.

Het gebruiken van de inhoud van deze publikatie als toelichting of bewijsvoering in een artikel, een boekbespreking of een boek is toegestaan, mits de bron duidelijk en nauwkeurig wordt vermeld.

Verantwoordelijke uitgever : Claude Cheruy, Leuvenseweg 44, 1000 Brussel

INHOUDSOPGAVE

	Blz.
Woord vooraf	6
Toelichtingen (Geboorten)	7
Methode voor de berekening van de vruchtbaarheid (tabel 17 en 18)	8
Toelichtingen (Sterfte)	10
GEBOORTEN IN 1991	
Tabel 1 : Geboorten, per provincie, naar geslacht en wettigheid	13
Tabel 2 : Geboorten, per provincie, naar wettigheid en levensvatbaarheid van de pasgeborenen	
A. Absolute cijfers	14
B. Percentages	15
Tabel 3 : Geboorten, per provincie en gewest, naar geslacht en levensvatbaarheid der pasgeborenen	
A. Absolute cijfers (provincies)	16
B. Verhoudingscijfers per 1 000 inwoners (provincies)	18
C. Absolute cijfers (gewesten)	20
D. Verhoudingscijfers per 1 000 inwoners (gewesten)	22
Tabel 4 : Masculiniteitsgraad van de geboorten per provincie en gewest (in %)	24
Tabel 5 : Verhoudingscijfers van de levensvatbaarheid van de pasgeborenen per provincie en gewest	24
Tabel 6 : Bevallingen van meerlingen, per provincie en gewest (inclusief de doodgeboren kinderen)	25
Tabel 7 : Kinderen uit tweelinggeboorten per provincie en gewest	25
Tabel 8 : Geboorten naar de leeftijd en het geboortjaar van de ouders	
Geboorten van Belgische en vreemde nationaliteit	
A. Het Rijk	26
B. Brussels gewest	28
C. Vlaams gewest	30
D. Waals gewest	32
Geboorten van vreemde nationaliteit	
A. Het Rijk	34
B. Brussels gewest	36
C. Vlaams gewest	38
D. Waals gewest	40
Tabel 9 : Procentuele indeling van de levendgeborenen naar de leeftijd van de moeder, per provincie en gewest	42
Tabel 10 : Procentuele indeling van de wettige levendgeborenen naar de leeftijd van de vader, per provincie en gewest	42
Tabel 11 : Wettige geboorten, per provincie en gewest, naar de leeftijd van de vader en de moeder	43
Tabel 12 : Vruchtbaarheidscijfers naar de leeftijd en per gewest	48
Tabel 13 : Gemiddelde leeftijd van de ouders van de wettige pasgeborenen, per provincie en gewest	50
Tabel 14 : Algemene vruchtbaarheidscijfers per provincie en gewest	50
Tabel 15 : Reproductiecijfers (jaren 1986 tot 1991)	51
Tabel 16 : Wettige geboorten naar hun rang in het huidige huwelijk van de ouders	51
Tabel 17 : Gegevens over de vruchtbaarheid per provincie en voor de Kempen en de Ardennen	52
Tabel 18 : Gegevens over de vruchtbaarheid van de Belgen en vreemdelingen per gewest	52
Tabel 19 : Wettige geboorten naar hun rang, rekening houdend met de vorige nog levende kinderen uit het huidige huwelijk van de ouders, per provincie en gewest	
A. Absolute cijfers	54
B. Percentages	54
Tabel 20 : Wettige geboorten naar hun rang, rekening houdend met de vorige (al dan niet overleden) levend geboren kinderen uit het huidige huwelijk van de ouders, per provincie en gewest	
A. Absolute cijfers	55
B. Percentages	55
Tabel 21 : Wettige geboorten naar de duur van het huidige huwelijk van de ouders, per provincie en gewest	56
Tabel 22 : Wettige geboorten naar de leeftijd van de moeder en de duur van het huwelijk, per 1 000 vrouwen van de beschouwde leeftijdsgroep - Vergelijking 1981-1991	57
Tabel 23 : Wettige geboorten per leeftijdsgroep naar de rang van de geboorte per 1 000 vrouwen van de aangegeven leeftijdsgroep - Vergelijking 1981-1991	57

INHOUDSOPGAVE (vervolg)

Tabel 24 :	Wettige geboorten naar de leeftijd en het geboortejaar van de moeder en naar de duur van het huidige huwelijk	
	A. Het Rijk	58
	B. Brussels gewest	62
	C. Vlaams gewest	66
	D. Waals gewest	70
Tabel 25 :	Wettige geboorten naar het jaar van het huwelijk van de moeder, de duur van dit huwelijk en de leeftijd van de moeder bij het huwelijk	
	A. Het Rijk	74
	B. Brussels gewest	78
	C. Vlaams gewest	82
	D. Waals gewest	86
Tabel 26 :	Wettige geboorten naar hun rang in het huidige huwelijk en naar de leeftijd van de moeder	
	A. Het Rijk	90
	B. Brussels gewest	92
	C. Vlaams gewest	94
	D. Waals gewest	96
Tabel 27 :	Wettige geboorten naar hun rang in het huidige huwelijk en de duur van dit laatste	
	A. Het Rijk	98
	B. Brussels gewest	101
	C. Vlaams gewest	104
	D. Waals gewest	107
Tabel 28 :	Wettige geboorten naar hun rang in het huidige huwelijk en het tijdsverloop na de voorgaande geboorte	
	A. Het Rijk	110
	B. Brussels gewest	111
	C. Vlaams gewest	112
	D. Waals gewest	113
Tabel 29 :	Wettige geboorten naar de leeftijd van de moeder, hun rang in het huidige huwelijk en de sociale stand van de ouders	
	A. Het Rijk	114
	B. Brussels gewest	116
	C. Vlaams gewest	118
	D. Waals gewest	120
Tabel 30 :	Wettige geboorten naar hun rang in het huidige huwelijk en naar het beroep van de vader	
	A. Het Rijk	122
	B. Brussels gewest	124
	C. Vlaams gewest	126
	D. Waals gewest	128
Tabel 31 :	Wettige geboorten naar het geslacht en hun rang in het huidige huwelijk en volgens het geslacht van het voorgaande levend geboren kind	130
Tabel 32 :	Geboorten, per provincie en gewest, naar de maand van de bevalling	131
Tabel 33 :	Geboorten, per provincie en gewest, naar de plaats van de bevalling	131
Tabel 34 :	Geboorten naar de nationaliteit van de ouders voor het huwelijk, per arrondissement, provincie en gewest	132
Tabel 35 :	Bevallingen van meerlingen naar de leeftijd van de moeder, het geslacht van de kinderen en hun levensvatbaarheid	134

INHOUDSOPGAVE (vervolg)

	Blz.
STERFTE IN 1991	
Tabel 1 :	Algemene ontwikkeling van de sterfte sedert 1940 138
Tabel 2 :	Algemene evolutie van de sterfte per provincie sedert 1961 en per gewest sedert 1979
	A. Absoluut aantal 139
	B. Verhouding tot 1 000 inwoners 140
Tabel 3 :	Sterfte naar geslacht en leeftijdsgroep, in absolute cijfers, van 1980 tot 1991 141
Tabel 4 :	Procentuele indeling van het aantal overledenen naar geslacht en leeftijdsgroep van 1980 tot 1991 142
Tabel 5 :	Sterftecijfer naar geslacht en leeftijdsgroep, van 1980 tot 1991 143
Tabel 6 :	Overledenen naar geslacht, geboortejaar, leeftijd en burgerlijke staat
	A. Het Rijk 144
	B. Brussels gewest 152
	C. Vlaams gewest 160
	D. Waals gewest 168
Tabel 7 :	Overledenen naar geslacht en leeftijdsgroep in de verschillende arrondissementen, provincies en gewesten
	A. Mannelijk geslacht 176
	B. Vrouwelijk geslacht 178
Tabel 8 :	Belgen en vreemdelingen overleden in 1990 en 1991 per arrondissement, provincie en gewest 180
Tabel 9 :	Overledenen per maand, arrondissement, provincie en gewest 181
Tabel 10 :	Overledenen in de leeftijdsgroepen van minder dan 20 jaar en van 60 jaar en meer, per provincie en gewest 182
Tabel 11 :	De zuigelingensterfte (sterfte van kinderen jonger dan één jaar) van 1980 tot 1991 182
Tabel 12 :	Zuigelingensterfte van Belgen en vreemdelingen van 1980 tot 1991 183
Tabel 13 :	Overleden kinderen naar leeftijd bij het overlijden per arrondissement, provincie en gewest
	A. Mannelijk geslacht 184
	B. Vrouwelijk geslacht 186
Tabel 14 :	Overleden kinderen naar geslacht en naar leeftijd bij het overlijden, van 1976 tot 1991 188
Tabel 15 :	Overledenen minder dan 1 jaar, per maand, geslacht, arrondissement, provincie en gewest
	A. Mannelijk geslacht 189
	B. Vrouwelijk geslacht 190
Tabel 16 :	Overleden kinderen van het mannelijk geslacht, per provincie, gewest en maand 191
Tabel 17 :	Overleden kinderen van het mannelijk geslacht, per maand, van 1983 tot 1991 191
Tabel 18 :	Overleden kinderen van het vrouwelijk geslacht, per provincie, gewest en maand 192
Tabel 19 :	Overleden kinderen van het vrouwelijk geslacht, per maand, van 1983 tot 1991 192
Tabel 20 :	Procentuele indeling van de zuigelingensterfte naar geslacht en leeftijd, van 1978 tot 1991 193
Tabel 21 :	Zuigelingensterftecijfers per geslacht en per leeftijdsgroep, van 1978 tot 1991 194
Tabel 22 :	Zuigelingensterfte naar geslacht en wettigheid, van 1978 tot 1991 195
Tabel 23 :	Zuigelingensterfte naar geslacht, in de verschillende provincies en gewesten, in 1990 en 1991
Tabel 24 :	Zuigelingensterftecijfers naar geslacht, per arrondissement, provincie en gewest 196
Tabel 25 :	Zuigelingensterfte in de verschillende provincies en gewesten (1990 en 1991) 197
Tabel 26 :	Neonatale sterfte van 1975 tot 1991 (kinderen die minder dan 28 dagen geleefd hebben) 197
Tabel 27 :	Neonatale sterfte per provincie en gewest in 1990 en 1991 198
Tabel 28 :	Neonatale sterftecijfers per provincie en gewest in 1990 en 1991 (brutocijfers voor 1 000 geboorten) 198
Tabel 29 :	Perinatale sterfte van 1975 tot 1991 (dodgeboren en tijdens de eerste zes dagen overleden kinderen) 199
Tabel 30 :	Perinatale sterfte per provincie en gewest 200
Tabel 31 :	Perinatale sterftecijfers per provincie en gewest (verhouding per duizend) 201
Tabel 32 :	Perinatale sterfte naar geslacht van 1975 tot 1991. Absoluut aantal 202
Tabel 33 :	Perinatale sterfte naar geslacht van 1975 tot 1991. Verhouding tot 1 000 geboorten, doodgeboren ingebrepen 203
Tabel 34 :	Vreemdelingen in België gevestigd, overleden in 1991, naar geslacht, geboortejaar, leeftijd en burgerlijke staat 204

WOORD VOORAF

Vroeger werd het medische gedeelte van de statistische formulieren voor de geboorten en overlijdens verwerkt door de provinciale gezondheidsdiensten van het Ministerie van Volksgezondheid. Door de regionalisering en communautarisering van België werd het werk van het Ministerie van Volksgezondheid geleidelijk overgenomen door de Gemeenschappen. Als gevolg daarvan werden de formulieren zeer laattijdig naar het N.I.S. doorgestuurd.

In samenwerking met de Gemeenschappen wordt er aan nieuwe formulieren gewerkt. Deze kunnen optisch gelezen worden, waardoor de verwerking veel sneller kan verlopen. De verwerkingskanalen worden eveneens verbeterd. Spijtig kunnen de nieuwe formulieren pas op 1 januari 1997 in gebruik worden genomen.

TOELICHTINGEN

GEBOORTEN

Deze statistiek van de geboorten wordt uitgewerkt aan de hand van de individuele telformulieren die worden opgesteld bij de geboorteaangifte op het bureau van de burgerlijke stand van de gemeente waar de bevalling plaats vindt (feitelijke gemeente). Daar op de individuele telformulieren de gemeente van gewoon verblijf van de moeder vermeld wordt is het mogelijk de geboorte naar deze laatste gemeente (werkelijke gemeente) te rangschikken en aldus het aantal werkelijke geboorten van iedere gemeente te bepalen.

Het totaal aantal werkelijke geboorten van alle gemeenten van het Rijk verschilt van het aantal feitelijke geboorten. De statistiek van de werkelijke geboorten - de enige die gepubliceerd wordt - omvat immers de in het buitenland geboren kinderen wanneer de moeder haar gewone verblijfplaats in België heeft, echter niet de in België geboren kinderen uit een moeder met gewone verblijfplaats in het buitenland.

Het aantal werkelijke geboorten berekend uit de individuele telformulieren verschilt eveneens van het aantal werkelijke geboorten berekend op basis van de bevolkingsregisters (zie de toelichtingen over de loop van de bevolking).

Tabel 1.- Het kind is wettig geboren wanneer het verwekt werd of geboren is tijdens het huwelijk van de vader en de moeder.

Tabel 2.- De levend geboren maar levenloos aangegeven kinderen zijn kinderen die levend geboren werden doch die gestorven waren vóór zij bij de beambte van de burgerlijke stand werden aangegeven. Om een geboorte aan te geven beschikt men over 15 dagen, de zaterdagen en de zon- en feestdagen niet inbegrepen, in plaats van drie dagen sinds de wet van 30 maart 1984 in werking getreden is op 1 januari 1985. Er moet echter kennis van de bevalling gegeven worden aan de ambtenaar van de burgerlijke stand, uiterlijk de eerste daarop volgende werkdag. Deze kennisgeving moet gedaan worden door de geneesheer of, bij ontstentenis, de vroedvrouw of, bij ontstentenis, de andere personen die bij de bevalling tegenwoordig zijn geweest of bij wie de bevalling heeft plaatsgehad. De directie van de ziekenhuizen, klinieken, kraaminrichtingen en andere verpleeginrichtingen is ook gehouden kennis te geven. Doodgeboren kinderen zijn kinderen die, na de 180e dag van de zwangerschap, levenloos ter wereld komen. Zij werden in deze tabel opgenomen volgens de statistiek van de sterfgevallen en niet volgens die van de geboorten.

Tabel 6.- en 7 In tabel 6 is een bevalling van meerlingen als eenheid geteld; in tabel 7 daarentegen is elk kind afzonderlijk geteld.

Tabel 13.- Voor een grondigere analyse zou de verhouding moeten bepaald worden tussen het aantal wettige geboorten en het aantal gehuwde vrouwen van 15 tot 44 jaar enkel gekend bij volkstellingen.

Tabel 14.- Het vruchtbaarheidscijfer per leeftijd is gelijk aan de procentuele verhouding van het aantal geboorten uit moeders van een bepaalde leeftijd t.o.v. het gemiddeld aantal vrouwen in die leeftijd bij het begin en het einde van het beschouwde jaar.

Tabel 16.- Kinderen van tweelingen, drielingen, enz. zijn in dit verband niet van gelijke rang maar worden beschouwd in de volgorde van inschrijving.

Tabel 21.- en 22 Onder duur van het huidige huwelijk verstaat men de exacte huwelijksduur en niet het verschil tussen het geboortjaar en het jaartal van het huwelijk.

Tabel 23.- De cijfers in de totaal kolom verschillen licht van die uit tabel 22 omdat het aantal "onbekend" niet hetzelfde is in de twee tabellen.

Tabel 34.- In deze tabel gaat het eveneens over werkelijke geboorten; de geboorten zijn dus toegewezen aan de gemeenten, arrondissementen, provincies van gewoon verblijf.

METHODE VOOR DE BEREKENING VAN DE VRUCHTBAARHEID (tabel 17 en 18)

1. BASISGEGEVENS

Alleen geboorten van levend geboren kinderen - met inbegrip van de levenloos aangegeven kinderen maar niet de doodgeborenen - op het grondgebied van het Rijk worden geteld, en wel telkens over één kalenderjaar.

Deze geboorten worden uitgesplitst naar de leeftijd van de moeder, per levensjaar tussen 15 en 49 jaar (verstreken jaren). Hogere en lagere leeftijden waarop slechts een gering aantal geboorten plaatsvindt, worden uitgesloten wegens de risico's van registratiefouten.

De geboortecijfers worden berekend op de bevolking die op 30 juni van het refetentiejaar op het grondgebied van het Rijk verblijft. Zo kunnen de berekeningen coherent worden gehouden.

Voor bepaalde parameters speelt ook de mortaliteit een rol. Hiervoor werden de sterftekansen uit de tabellen 1979-1982 gebruikt met betrekking tot het onderdeel van de bevolking waarvan sprake. Als er geen specifieke tabel bestond, werd de meest benaderende tabel gekozen. Deze keuze kan een merkbare invloed hebben op het nettoreproductiecijfer van Kuczynski en op het Loktacijfer, de invloed op het interval tussen generaties is eerder gering (de andere variabelen houden geen rekening met de mortaliteit).

2. BEREKENDE PARAMETERS EN GEBRUIKTE FORMULES

Het brutoreproductiecijfer van Kuczynski

is de som over de leeftijden van de vrouwelijke vruchtbaarheidscijfers (aantal geboorten van meisjes per vrouw) per leeftijd.

$$K_b = \text{SOM} (\text{FECf})_a$$

Het is een momentopname van het aantal meisjes van een vrouw op "gemiddelde" leeftijd.

Aangezien ook vóór het moederschap reeds vrouwelijke mortaliteit optreedt, stelt een waarde van 1.022 ongeveer een stabiele bevolking voor.

Het nettoreproductiecijfer van Kuczynski

is de som over de leeftijden van de vrouwelijke vruchtbaarheid vermenigvuldigd met de overlevingskans van de vrouwen.

$$K_n = \text{SOM} ((\text{FECf})_a \times (\text{Qf})_a) = \text{SOM} (\text{FECfn})_a$$

Dit is in zekere zin een "weging" van de vrouwelijke vruchtbaarheid, waardoor ze representatief wordt voor een ganse generatie. Een waarde 1 vertegenwoordigt een stabiele bevolking.

De som van de herleide geboorten

is de som over de leeftijden van de vruchtbaarheidscijfers per leeftijd

$$\text{FEC} = \text{SOM} ((\text{FEC})_a$$

Zij geeft een momentopname van het aantal kinderen van een vrouw op "gemiddelde" leeftijd; bijgevolg geeft zij de vruchtbaarheid weer van een gelijkmatig verdeelde vrouwelijke bevolking ("rechthoekige" pyramide, althans tussen 15 en 49 jaar).

Aangezien men rekening moet houden met de vrouwelijke mortaliteit vóór het moederschap en de masculiniteit van de geboorten, is bij ongeveer 2,1 kinderen per vrouw de hernieuwing van de generaties verzekerd.

Het interval tussen de opeenvolgende generaties

bekomt men als volgt: eerst berekent men voor elke leeftijd het produkt van de netto-vruchtbaarheid (Kuczynski) met de leeftijd. Vervolgens telt men die getallen over de leeftijden op. Het resultaat deelt men door het nettoreproduktiecijfer.

$$\text{GEN} = \left(\text{SOM} (\text{FEC}_{fn})_a \times a \right) : \text{Kn}$$

Het cijfer van natuurlijke aangroei of Lotkacijfer

vloeit voort uit het nettoreproduktiecijfer. Men verheft dit tot de macht met als exponent het omgekeerde van het interval tussen generaties en trekt er dan 1 af.

$$\text{LOT} = \left(\text{Kn}^{(1:\text{GEN})} \right) - 1$$

Bij de berekening van het cijfer van natuurlijke aangroei wordt dus rekening gehouden met de vrouwelijke vruchtbaarheid, de overlevingskans tussen de geboorten en de bevalling en de duur van een generatie. Het resultaat kan positief of negatief zijn. Indien het 0 bedraagt is de bevolking stabiel.

De gemiddelde leeftijd bij de bevalling

is het gewogen gemiddelde van de leeftijd bij de bevalling met het aantal geboorten op die leeftijd als wegingsfactor.

$$\text{AMM} = \text{SOM} (\text{NAI})_a \times a$$

De mediaanleeftijd bij de bevalling

is de leeftijd waarop geldt dat er evenveel jongere bevallende moeders zijn dan oudere. Een correctie wordt toegepast voor het effect van de groepering van de geboorten in leeftijdsklassen van één jaar.

De leeftijd die overeenstemt met de modus van het aantal geboorten

is de leeftijd waarop zich een maximum aan geboorten voordoet. Een correctie wordt toegepast voor het effect van de groepering van de geboorten in leeftijdsklassen van één jaar. De juiste leeftijd bevindt zich op een afstand van de klassegrenzen, die evenredig is met de afstand tussen de modus en de twee aangrenzende klassen.

De leeftijd die overeenstemt met de modus van de vruchtbaarheid

is de leeftijd met de grootste vruchtbaarheid. Een correctie wordt toegepast voor het effect van de groepering van de geboorten in leeftijdsklassen van één jaar. De juiste leeftijd bevindt zich op een afstand van de klassegrenzen, die evenredig is met de afstand tussen de modus en de twee aangrenzende klassen.

3. ONDERDELEN VAN DE BEVOLKING

De vruchtbaarheid wordt berekend voor de totale in België verblijvende bevolking.

Ze wordt eveneens berekend voor volgende onderdelen:

Geografisch:

- de drie gewesten
- de negen provincies
- een uitsplitsing volgens urbanisatiegraad, waarbij men een onderscheid maakt tussen landelijke, gemengde en stedelijke zones; de juiste omschrijving vindt men in de N.I.S.-studie "Typologie van de administratieve arrondissementen".
- twee - vanuit demografisch oogpunt - typische zones, namelijk de Kempen (de arrondissementen Turnhout, Hasselt en Maaseik) en de Ardennen (de arrondissementen Bastenaken, Marche-en-Famenne en Neufchâteau).

Naar nationaliteit:

Er wordt een onderscheid gemaakt tussen Belgen en vreemdelingen, zowel op nationaal als op gewestelijk vlak.

TOELICHTINGEN

STERFGEVALLEN

De statistiek van de sterfte wordt uitgewerkt aan de hand van de individuele telformulieren die worden opgesteld bij de aangifte van het overlijden op het bureau van de burgerlijke stand van de gemeente waar het overlijden plaats vond (feitelijke gemeente). Doordat op de individuele telformulieren de gemeente van gewoon verblijf van de overledene vermeld wordt, is het mogelijk de sterfgevallen naar de gemeente van gewoon verblijf (werkelijke gemeente) te rangschikken en aldus het aantal werkelijke sterfgevallen van iedere gemeente te bepalen. Bij deze berekening worden de in het buitenland overleden inwoners van elke Belgische gemeente toegevoegd en worden in België gestorven maar in het buitenland wonende personen in mindering gebracht.

Hierdoor ontstaat een verschil tussen het aantal werkelijke en het aantal feitelijke sterfgevallen. Het aantal werkelijke sterfgevallen berekend uit de individuele telformulieren verschilt eveneens van het aantal werkelijke sterfgevallen berekend op basis van de bevolkingsregisters (zie de toelichtingen over de loop van de bevolking).

Tabel 11.- Het kind geboren in een bepaald jaar en gestorven voor het één jaar oud is kan ofwel gestorven zijn in het jaar van zijn geboorte ofwel in het daaropvolgend jaar. Het is dus niet helemaal correct de verhouding te berekenen tussen het aantal gestorven kinderen van minder dan één jaar, van een bepaald jaar en het aantal geboorten tijdens hetzelfde jaar (brutocijfers). Daarom werden verbeterde cijfers en quotiënten berekend. Voor toelichtingen in dit verband, zie Statistisch Tijdschrift nr. 7-8 van juli - augustus 1966 of nr. 11 van november 1967.

Tabel 14.- De leeftijd van de kinderen die minder dan een maand geleefd hebben worden berekend in uren en herleid tot dagen van 24 uur. Die berekening is slechts mogelijk wanneer op het telformulier het uur van geboorte en het uur van overlijden is vermeld. Indien zulks niet het geval is wordt het aantal geleefde dagen geraamd door het verschil te maken tussen de geboorte- en overlijdensdatum.

G E B O O R T E N I N 1 9 9 1

Tabel 1.- GEBORTEN NAAR GESLACHT EN WETTIGHEID,
PER PROVINCIE

JAREN 1986-1991

PROVINCIES	Jaren	Jongens			Meisjes			Totaal geboorten		
		wettige	onwettige	totaal	wettige	onwettige	totaal	wettige	onwettige	totaal
Antwerpen	1986	8 994	493	9 487	8 494	527	9 021	17 488	1 020	18 508
	1987	9 042	614	9 656	8 471	624	9 095	17 513	1 238	18 751
	1988	8 905	756	9 661	8 504	715	9 219	17 409	1 471	18 880
	1989	8 888	785	9 673	8 500	768	9 268	17 388	1 553	18 941
	1990	9 198	894	10 092	8 882	822	9 704	18 080	1 716	19 796
	1991	9 175	1 027	10 202	8 699	950	9 649	17 874	1 977	19 851
Brabant	1986	12 203	1 480	13 683	11 384	1 365	12 749	23 587	2 845	26 432
	1987	12 032	1 731	13 763	11 305	1 599	12 904	23 337	3 330	26 667
	1988	12 053	2 025	14 078	11 458	1 906	13 364	23 511	3 931	27 442
	1989	12 098	2 126	14 224	11 678	1 995	13 673	23 776	4 121	27 897
	1990	12 538	2 240	14 778	11 922	2 028	13 950	24 460	4 268	28 728
	1991	12 507	2 289	14 796	11 928	2 236	14 164	24 435	4 525	28 960
Henegouwen	1986	6 985	879	7 864	6 515	881	7 396	13 500	1 760	15 260
	1987	6 700	1 064	7 764	6 394	1 020	7 414	13 094	2 084	15 178
	1988	6 816	1 278	8 094	6 356	1 209	7 565	13 172	2 487	15 659
	1989	6 823	1 374	8 197	6 291	1 338	7 629	13 114	2 712	15 826
	1990	6 546	1 448	7 994	6 282	1 348	7 630	12 828	2 796	15 624
	1991	6 598	1 638	8 236	6 319	1 644	7 963	12 917	3 282	16 199
Luik	1986	5 428	762	6 190	5 048	673	5 721	10 476	1 435	11 911
	1987	5 229	854	6 083	4 985	788	5 773	10 214	1 642	11 856
	1988	5 422	1 025	6 447	5 034	938	5 972	10 456	1 963	12 419
	1989	5 278	1 057	6 335	5 036	1 032	6 068	10 314	2 089	12 403
	1990	5 286	1 135	6 421	5 108	1 062	6 170	10 394	2 197	12 591
	1991	5 474	1 143	6 617	5 093	1 142	6 235	10 567	2 285	12 852
Limburg	1986	4 582	107	4 689	4 212	106	4 318	8 794	213	9 007
	1987	4 540	125	4 665	4 288	103	4 391	8 828	228	9 056
	1988	4 544	147	4 691	4 221	139	4 360	8 765	286	9 051
	1989	4 502	186	4 688	4 288	147	4 435	8 790	333	9 123
	1990	4 667	180	4 847	4 383	177	4 560	9 050	357	9 407
	1991	4 733	212	4 945	4 437	189	4 626	9 170	401	9 571
Luxemburg	1986	1 556	106	1 662	1 481	85	1 566	3 037	191	3 228
	1987	1 465	98	1 563	1 436	118	1 554	2 901	216	3 117
	1988	1 546	131	1 677	1 431	133	1 564	2 977	264	3 241
	1989	1 463	147	1 610	1 420	137	1 557	2 883	284	3 167
	1990	1 446	180	1 626	1 375	152	1 527	2 821	332	3 153
	1991	1 506	192	1 698	1 406	183	1 589	2 912	375	3 287
Namen	1986	2 400	281	2 681	2 284	271	2 555	4 684	552	5 236
	1987	2 441	358	2 799	2 311	269	2 580	4 752	627	5 379
	1988	2 401	382	2 783	2 314	389	2 703	4 715	771	5 486
	1989	2 418	383	2 801	2 359	394	2 753	4 777	777	5 554
	1990	2 455	457	2 912	2 275	407	2 682	4 730	864	5 594
	1991	2 385	480	2 865	2 288	469	2 757	4 673	949	5 622
Oost-Vlaanderen	1986	7 144	372	7 516	6 695	341	7 036	13 839	713	14 552
	1987	7 147	385	7 532	6 689	389	7 078	13 836	774	14 610
	1988	7 034	466	7 500	6 690	451	7 141	13 724	917	14 641
	1989	7 047	558	7 605	6 710	514	7 224	13 757	1 072	14 829
	1990	7 282	567	7 849	7 035	534	7 569	14 317	1 101	15 418
	1991	7 372	623	7 995	7 052	593	7 645	14 424	1 216	15 640
West-Vlaanderen	1986	6 483	238	6 721	6 036	223	6 259	12 519	461	12 980
	1987	6 270	295	6 565	5 885	290	6 175	12 155	585	12 740
	1988	6 239	350	6 589	6 027	344	6 371	12 266	694	12 960
	1989	6 439	376	6 815	5 985	364	6 349	12 424	740	13 164
	1990	6 519	383	6 902	6 204	359	6 563	12 723	742	13 465
	1991	6 773	459	7 232	6 286	424	6 710	13 059	883	13 942
Het Rijk	1986	55 775	4 718	60 493	52 149	4 472	56 621	107 924	9 190	117 114
	1987	54 866	5 524	60 390	51 764	5 200	56 964	106 630	10 724	117 354
	1988	54 960	6 560	61 520	52 035	6 224	58 259	106 995	12 784	119 779
	1989	54 956	6 992	61 948	52 267	6 689	58 956	107 223	13 681	120 904
	1990	55 937	7 484	63 421	53 466	6 889	60 355	109 403	14 373	123 776
	1991	56 523	8 063	64 586	53 508	7 830	61 338	110 031	15 893	125 924

**Tabel 2.- GEBOORTEN NAAR WETTIGHEID EN LEVENSVATBAARHEID VAN DE PASGEBORENEN,
PER PROVINCIE**

A.- ABSOLUTE CIJFERS

JAREN 1986-1991

PROVINCIES	Jaren	LEVENDGEBOREN									DOODGEBOREN		
		Levend aangegeven			Levenloos aangegeven			Totaal			wettige	onwet- tige	totaal
		wettige	onwet- tige	totaal	wettige	onwet- tige	totaal	wettige	onwet- tige	totaal			
Antwerpen	1986	17 474	1 017	18 491	14	3	17	17 488	1 020	18 508	99	10	109
	1987	17 506	1 238	18 744	7	-	7	17 513	1 238	18 751	112	13	125
	1988	17 401	1 471	18 872	8	-	8	17 409	1 471	18 880	104	14	118
	1989	17 373	1 551	18 924	15	2	17	17 388	1 553	18 941	110	12	122
	1990	18 061	1 714	19 775	19	2	21	18 080	1 716	19 796	83	10	93
	1991	17 862	1 976	19 838	12	1	13	17 874	1 977	19 851	89	15	104
Brabant	1986	23 568	2 845	26 413	19	-	19	23 587	2 845	26 432	144	24	168
	1987	23 328	3 322	26 650	9	8	17	23 337	3 330	26 667	129	27	156
	1988	23 497	3 924	27 421	14	7	21	23 511	3 931	27 442	136	31	167
	1989	23 718	4 108	27 826	58	13	71	23 776	4 121	27 897	131	25	156
	1990	24 423	4 263	28 686	37	5	42	24 460	4 268	28 728	124	32	156
	1991	24 394	4 515	28 909	41	10	51	24 435	4 525	28 960	123	26	149
Henegouwen	1986	13 474	1 755	15 229	26	5	31	13 500	1 760	15 260	83	12	95
	1987	13 076	2 076	15 152	18	8	26	13 094	2 084	15 178	72	27	99
	1988	13 157	2 486	15 643	15	1	16	13 172	2 487	15 659	72	15	87
	1989	13 103	2 710	15 813	11	2	13	13 114	2 712	15 826	78	16	94
	1990	12 820	2 795	15 615	8	1	9	12 828	2 796	15 624	76	30	106
	1991	12 908	3 282	16 190	9	-	9	12 917	3 282	16 199	67	17	84
Luik	1986	10 475	1 434	11 909	1	1	2	10 476	1 435	11 911	64	14	78
	1987	10 212	1 642	11 854	2	-	2	10 214	1 642	11 856	56	6	62
	1988	10 455	1 963	12 418	1	-	1	10 456	1 963	12 419	48	9	57
	1989	10 313	2 089	12 402	1	-	1	10 314	2 089	12 403	48	21	69
	1990	10 394	2 197	12 591	-	-	-	10 394	2 197	12 591	58	21	79
	1991	10 564	2 283	12 847	3	2	5	10 567	2 285	12 852	58	12	70
Limburg	1986	8 782	211	8 993	12	2	14	8 794	213	9 007	43	6	49
	1987	8 812	228	9 040	16	-	16	8 828	228	9 056	54	2	56
	1988	8 756	286	9 042	9	-	9	8 765	286	9 051	62	2	64
	1989	8 785	333	9 118	5	-	5	8 790	333	9 123	56	7	63
	1990	9 043	357	9 400	7	-	7	9 050	357	9 407	42	4	46
	1991	9 162	401	9 563	8	-	8	9 170	401	9 571	46	1	47
Luxemburg	1986	3 034	190	3 224	3	1	4	3 037	191	3 228	25	4	29
	1987	2 897	216	3 113	4	-	4	2 901	216	3 117	14	4	18
	1988	2 974	264	3 238	3	-	3	2 977	264	3 241	16	2	18
	1989	2 882	284	3 166	1	-	1	2 883	284	3 167	15	2	17
	1990	2 819	332	3 151	2	-	2	2 821	332	3 153	11	2	13
	1991	2 911	375	3 286	1	-	1	2 912	375	3 287	18	5	23
Namen	1986	4 679	552	5 231	5	-	5	4 684	552	5 236	33	5	38
	1987	4 749	626	5 375	3	1	4	4 752	627	5 379	30	4	34
	1988	4 713	770	5 483	2	1	3	4 715	771	5 486	28	9	37
	1989	4 776	777	5 553	1	-	1	4 777	777	5 554	35	3	38
	1990	4 726	864	5 590	4	-	4	4 730	864	5 594	40	5	45
	1991	4 671	948	5 619	2	1	3	4 673	949	5 622	25	5	30
Oost-Vlaanderen	1986	13 801	712	14 513	38	1	39	13 839	713	14 552	94	6	100
	1987	13 792	773	14 565	44	1	45	13 836	774	14 610	87	5	92
	1988	13 689	913	14 602	35	4	39	13 724	917	14 641	66	5	71
	1989	13 721	1 067	14 788	36	5	41	13 757	1 072	14 829	84	9	93
	1990	14 288	1 097	15 385	29	4	33	14 317	1 101	15 418	85	2	87
	1991	14 396	1 214	15 610	28	2	30	14 424	1 216	15 640	67	11	78
West-Vlaanderen	1986	12 500	460	12 960	19	1	20	12 519	461	12 980	78	2	80
	1987	12 145	582	12 727	10	3	13	12 155	585	12 740	60	4	64
	1988	12 243	692	12 935	23	2	25	12 266	694	12 960	52	5	57
	1989	12 411	738	13 149	13	2	15	12 424	740	13 164	57	6	63
	1990	12 714	741	13 455	9	1	10	12 723	742	13 465	52	5	57
	1991	13 050	883	13 933	9	-	9	13 059	883	13 942	54	9	63
Het Rijk	1986	107 787	9 176	116 963	137	14	151	107 924	9 190	117 114	663	83	746
	1987	106 517	10 703	117 220	113	21	134	106 630	10 724	117 354	614	92	706
	1988	106 885	12 769	119 654	110	15	125	106 995	12 784	119 779	584	92	676
	1989	107 082	13 657	120 739	141	24	165	107 223	13 681	120 904	614	101	715
	1990	109 288	14 360	123 648	115	13	128	109 403	14 373	123 776	571	111	682
	1991	109 918	15 877	125 795	113	16	129	110 031	15 893	125 924	547	101	648

**Tabel 2.- GEBORTEN NAAR WETTIGHEID EN LEVENSVATBAARHEID VAN DE PASGEBORENEN,
PER PROVINCIE (vervolg)**

B.- PERCENTAGES

JAREN 1986-1991

PROVINCIES	Jaren	LEVENDEGEBOREN									DOODGEBOREN		
		Levend aangegeven			Levenloos aangegeven			Totaal			wettige	onwet- tige	totaal
		wettige	onwet- tige	totaal	wettige	onwet- tige	totaal	wettige	onwet- tige	totaal			
Antwerpen	1986	94.50	5.49	100	82.35	17.64	100	94.48	5.51	100	90.82	9.17	100
	1987	93.39	6.60	100	100.00	-	100	93.39	6.60	100	89.60	10.40	100
	1988	92.20	7.79	100	100.00	-	100	92.20	7.79	100	88.13	11.86	100
	1989	91.80	8.19	100	88.23	11.76	100	91.80	8.19	100	90.16	9.83	100
	1990	91.33	8.66	100	90.47	9.52	100	91.33	8.66	100	89.24	10.75	100
	1991	90.03	9.96	100	92.30	7.69	100	90.04	9.95	100	85.57	14.42	100
Brabant	1986	89.22	10.77	100	100.00	-	100	89.23	10.76	100	85.71	14.28	100
	1987	87.53	12.46	100	52.94	47.05	100	87.51	12.48	100	82.69	17.30	100
	1988	85.68	14.31	100	66.66	33.33	100	85.67	14.32	100	81.43	18.56	100
	1989	85.23	14.76	100	81.69	18.30	100	85.22	14.77	100	83.97	16.02	100
	1990	85.13	14.86	100	88.09	11.90	100	85.14	14.85	100	79.48	20.51	100
	1991	84.38	15.61	100	80.39	19.60	100	84.37	15.62	100	82.55	17.44	100
Henegouwen	1986	88.47	11.52	100	83.87	16.12	100	88.46	11.53	100	87.36	12.63	100
	1987	86.29	13.70	100	69.23	30.76	100	86.26	13.73	100	72.72	27.27	100
	1988	84.10	15.89	100	93.75	6.25	100	84.11	15.88	100	82.75	17.24	100
	1989	82.86	17.13	100	84.61	15.38	100	82.86	17.13	100	82.97	17.02	100
	1990	82.10	17.89	100	88.88	11.11	100	82.10	17.89	100	71.69	28.30	100
	1991	79.72	20.27	100	100.00	-	100	79.73	20.26	100	79.76	20.23	100
Luik	1986	87.95	12.04	100	50.00	50.00	100	87.95	12.04	100	82.05	17.94	100
	1987	86.14	13.85	100	100.00	-	100	86.15	13.84	100	90.32	9.67	100
	1988	84.19	15.80	100	100.00	-	100	84.19	15.80	100	84.21	15.78	100
	1989	83.15	16.84	100	100.00	-	100	83.15	16.84	100	69.56	30.43	100
	1990	82.55	17.44	100	88.88	11.11	100	82.55	17.44	100	73.41	26.58	100
	1991	82.22	17.77	100	60.00	40.00	100	82.22	17.77	100	82.85	17.14	100
Limburg	1986	97.65	2.34	100	85.71	14.28	100	97.63	2.36	100	87.75	12.24	100
	1987	97.47	2.52	100	100.00	-	100	97.48	2.51	100	96.42	3.57	100
	1988	96.83	3.16	100	100.00	-	100	96.84	3.15	100	96.87	3.12	100
	1989	96.34	3.65	100	100.00	-	100	96.34	3.65	100	88.88	11.11	100
	1990	96.20	3.79	100	100.00	-	100	96.20	3.79	100	91.30	8.69	100
	1991	95.80	4.19	100	100.00	-	100	95.81	4.18	100	97.87	2.12	100
Luxemburg	1986	94.10	5.89	100	75	25	100	94.08	5.91	100	86.20	13.79	100
	1987	93.06	6.93	100	100	-	100	93.07	6.92	100	77.77	22.22	100
	1988	91.84	8.15	100	100	-	100	91.85	8.14	100	88.88	11.11	100
	1989	91.02	8.97	100	100	-	100	91.03	8.96	100	88.23	11.76	100
	1990	89.46	10.53	100	100	-	100	89.47	10.52	100	84.61	15.38	100
	1991	88.58	11.41	100	100	-	100	88.59	11.40	100	78.26	21.73	100
Namen	1986	89.44	10.55	100	100.00	-	100	89.45	10.54	100	86.84	13.15	100
	1987	88.35	11.64	100	75.00	25.00	100	88.34	11.65	100	88.23	11.76	100
	1988	85.95	14.04	100	66.66	33.33	100	85.94	14.05	100	75.67	24.32	100
	1989	86.00	13.99	100	100.00	-	100	86.01	13.98	100	92.10	7.89	100
	1990	84.54	15.45	100	100.00	-	100	84.55	15.44	100	88.88	11.11	100
	1991	83.12	16.87	100	66.66	33.33	100	83.11	16.88	100	83.33	16.66	100
Oost-Vlaanderen	1986	95.09	4.90	100	97.43	2.56	100	95.10	4.89	100	94.00	6.00	100
	1987	94.69	5.30	100	97.77	2.22	100	94.70	5.29	100	94.56	5.43	100
	1988	93.74	6.25	100	89.74	10.25	100	93.73	6.26	100	92.95	7.04	100
	1989	92.78	7.21	100	87.80	12.19	100	92.77	7.22	100	90.32	9.67	100
	1990	92.86	7.13	100	87.87	12.12	100	92.85	7.14	100	97.70	2.29	100
	1991	92.22	7.77	100	93.33	6.66	100	92.22	7.77	100	85.89	14.10	100
West-Vlaanderen	1986	96.45	3.54	100	95.00	5.00	100	96.44	3.55	100	97.50	2.50	100
	1987	95.42	4.57	100	76.92	23.07	100	95.40	4.59	100	93.75	6.25	100
	1988	94.65	5.34	100	92.00	8.00	100	94.64	5.35	100	91.22	8.77	100
	1989	94.38	5.61	100	86.66	13.33	100	94.37	5.62	100	90.47	9.52	100
	1990	94.49	5.50	100	90.00	10.00	100	94.48	5.51	100	91.22	8.77	100
	1991	93.66	6.33	100	100.00	-	100	93.66	6.33	100	85.71	14.28	100
Het Rijk	1986	92.15	7.84	100	90.72	9.27	100	92.15	7.84	100	88.87	11.12	100
	1987	90.86	9.13	100	84.32	15.67	100	90.86	9.13	100	86.96	13.03	100
	1988	89.32	10.67	100	88.00	12.00	100	89.32	10.67	100	86.39	13.60	100
	1989	88.68	11.31	100	85.45	14.54	100	88.68	11.31	100	85.87	14.12	100
	1990	88.38	11.61	100	89.84	10.15	100	88.38	11.61	100	83.72	16.27	100
	1991	87.37	12.62	100	87.59	12.40	100	87.37	12.62	100	84.41	15.58	100

Tabel 3.- GEBOORTEN NAAR GESLACHT EN LEVENSVATBAARHEID

A.- ABSOLUTE CIJFERS

PROVINCIES	JAREN	LEVEND GEBOREN								
		Levend aangegeven			Levenloos aangegeven			Totaal		
		Jongens	Meisjes	Totaal	Jongens	Meisjes	Totaal	Jongens	Meisjes	Totaal
Antwerpen	1986	9 482	9 009	18 491	5	12	17	9 487	9 021	18 508
	1987	9 651	9 093	18 744	5	2	7	9 656	9 095	18 751
	1988	9 659	9 213	18 872	2	6	8	9 661	9 219	18 880
	1989	9 662	9 262	18 924	11	6	17	9 673	9 268	18 941
	1990	10 078	9 697	19 775	14	7	21	10 092	9 704	19 796
	1991	10 195	9 643	19 838	7	6	13	10 202	9 649	19 851
Brabant	1986	13 673	12 740	26 413	10	9	19	13 683	12 749	26 432
	1987	13 752	12 898	26 650	11	6	17	13 763	12 904	26 667
	1988	14 066	13 355	27 421	12	9	21	14 078	13 364	27 442
	1989	14 182	13 644	27 826	42	29	71	14 224	13 673	27 897
	1990	14 749	13 937	28 686	29	13	42	14 778	13 950	28 728
	1991	14 766	14 143	28 909	30	21	51	14 796	14 164	28 960
Henegouwen	1986	7 847	7 382	15 229	17	14	31	7 864	7 396	15 260
	1987	7 751	7 401	15 152	13	13	26	7 764	7 414	15 178
	1988	8 083	7 560	15 643	11	5	16	8 094	7 565	15 659
	1989	8 190	7 623	15 813	7	6	13	8 197	7 629	15 826
	1990	7 989	7 626	15 615	5	4	9	7 994	7 630	15 624
	1991	8 230	7 960	16 190	6	3	9	8 236	7 963	16 199
Luik	1986	6 188	5 721	11 909	2	-	2	6 190	5 721	11 911
	1987	6 081	5 773	11 854	2	-	2	6 083	5 773	11 856
	1988	6 446	5 972	12 418	1	-	1	6 447	5 972	12 419
	1989	6 335	6 067	12 402	-	1	1	6 335	6 068	12 403
	1990	6 421	6 170	12 591	-	-	-	6 421	6 170	12 591
	1991	6 614	6 233	12 847	3	2	5	6 617	6 235	12 852
Limburg	1986	4 678	4 315	8 993	11	3	14	4 689	4 318	9 007
	1987	4 657	4 383	9 040	8	8	16	4 665	4 391	9 056
	1988	4 686	4 356	9 042	5	4	9	4 691	4 360	9 051
	1989	4 686	4 432	9 118	2	3	5	4 688	4 435	9 123
	1990	4 845	4 555	9 400	2	5	7	4 847	4 560	9 407
	1991	4 940	4 623	9 563	5	3	8	4 945	4 626	9 571
Luxemburg	1986	1 659	1 565	3 224	3	1	4	1 662	1 566	3 228
	1987	1 562	1 551	3 113	1	3	4	1 563	1 554	3 117
	1988	1 674	1 564	3 238	3	-	3	1 677	1 564	3 241
	1989	1 610	1 556	3 166	-	1	1	1 610	1 557	3 167
	1990	1 625	1 526	3 151	1	1	2	1 626	1 527	3 153
	1991	1 697	1 589	3 286	1	-	1	1 698	1 589	3 287
Namen	1986	2 676	2 555	5 231	5	-	5	2 681	2 555	5 236
	1987	2 796	2 579	5 375	3	1	4	2 799	2 580	5 379
	1988	2 781	2 702	5 483	2	1	3	2 783	2 703	5 486
	1989	2 800	2 753	5 553	1	-	1	2 801	2 753	5 554
	1990	2 909	2 681	5 590	3	1	4	2 912	2 682	5 594
	1991	2 862	2 757	5 619	3	-	3	2 865	2 757	5 622
Oost-Vlaanderen	1986	7 491	7 022	14 513	25	14	39	7 516	7 036	14 552
	1987	7 503	7 062	14 565	29	16	45	7 532	7 078	14 610
	1988	7 479	7 123	14 602	21	18	39	7 500	7 141	14 641
	1989	7 578	7 210	14 788	27	14	41	7 605	7 224	14 829
	1990	7 831	7 554	15 385	18	15	33	7 849	7 569	15 418
	1991	7 975	7 635	15 610	20	10	30	7 995	7 645	15 640
West-Vlaanderen	1986	6 711	6 249	12 960	10	10	20	6 721	6 259	12 980
	1987	6 557	6 170	12 727	8	5	13	6 565	6 175	12 740
	1988	6 572	6 363	12 935	17	8	25	6 589	6 371	12 960
	1989	6 804	6 345	13 149	11	4	15	6 815	6 349	13 164
	1990	6 895	6 560	13 455	7	3	10	6 902	6 563	13 465
	1991	7 226	6 707	13 933	6	3	9	7 232	6 710	13 942
Het Rijk	1986	60 405	56 558	116 963	88	63	151	60 493	56 621	117 114
	1987	60 310	56 910	117 220	80	54	134	60 390	56 964	117 354
	1988	61 446	58 208	119 654	74	51	125	61 520	58 259	119 779
	1989	61 847	58 892	120 739	101	64	165	61 948	58 956	120 904
	1990	63 342	60 306	123 648	79	49	128	63 421	60 355	123 776
	1991	64 505	61 290	125 795	81	48	129	64 586	61 338	125 924

DER PASGEBORENEN, PER PROVINCIE

JAREN 1986-1991

PROVINCIES	JAREN	DOODGEBOREN			LEVENDGEBOREN EN DOODGEBOREN		
		Jongens	Meisjes	Totaal	Jongens	Meisjes	Totaal
Antwerpen	1986	53	56	109	9 540	9 077	18 617
	1987	79	46	125	9 735	9 141	18 876
	1988	56	62	118	9 717	9 281	18 998
	1989	72	50	122	9 745	9 318	19 063
	1990	54	39	93	10 146	9 743	19 889
	1991	49	55	104	10 251	9 704	19 955
Brabant	1986	79	89	168	13 762	12 838	26 600
	1987	84	72	156	13 847	12 976	26 823
	1988	97	70	167	14 175	13 434	27 609
	1989	83	73	156	14 307	13 746	28 053
	1990	72	84	156	14 850	14 034	28 884
	1991	75	74	149	14 871	14 238	29 109
Henegouwen	1986	60	35	95	7 924	7 431	15 355
	1987	57	42	99	7 821	7 456	15 277
	1988	45	42	87	8 139	7 607	15 746
	1989	59	35	94	8 256	7 664	15 920
	1990	53	53	106	8 047	7 683	15 730
	1991	42	42	84	8 278	8 005	16 283
Luik	1986	40	38	78	6 230	5 759	11 989
	1987	30	32	62	6 113	5 805	11 918
	1988	34	23	57	6 481	5 995	12 476
	1989	32	37	69	6 367	6 105	12 472
	1990	48	31	79	6 469	6 201	12 670
	1991	28	42	70	6 645	6 277	12 922
Limburg	1986	26	23	49	4 715	4 341	9 056
	1987	27	29	56	4 692	4 420	9 112
	1988	37	27	64	4 728	4 387	9 115
	1989	35	28	63	4 723	4 463	9 186
	1990	22	24	46	4 869	4 584	9 453
	1991	28	19	47	4 973	4 645	9 618
Luxemburg	1986	12	17	29	1 674	1 583	3 257
	1987	12	6	18	1 575	1 560	3 135
	1988	8	10	18	1 685	1 574	3 259
	1989	9	8	17	1 619	1 565	3 184
	1990	7	6	13	1 633	1 533	3 166
	1991	10	13	23	1 708	1 602	3 310
Namen	1986	25	13	38	2 706	2 568	5 274
	1987	14	20	34	2 813	2 600	5 413
	1988	18	19	37	2 801	2 722	5 523
	1989	24	14	38	2 825	2 767	5 592
	1990	24	21	45	2 936	2 703	5 639
	1991	17	13	30	2 882	2 770	5 652
Oost-Vlaanderen	1986	59	41	100	7 575	7 077	14 652
	1987	45	47	92	7 577	7 125	14 702
	1988	38	33	71	7 538	7 174	14 712
	1989	50	43	93	7 655	7 267	14 922
	1990	44	43	87	7 893	7 612	15 505
	1991	33	45	78	8 028	7 690	15 718
West-Vlaanderen	1986	32	48	80	6 753	6 307	13 060
	1987	35	29	64	6 600	6 204	12 804
	1988	31	26	57	6 620	6 397	13 017
	1989	33	30	63	6 848	6 379	13 227
	1990	25	32	57	6 927	6 595	13 522
	1991	40	23	63	7 272	6 733	14 005
Het Rijk	1986	386	360	746	60 879	56 981	117 860
	1987	383	323	706	60 773	57 287	118 060
	1988	364	312	676	61 884	58 571	120 455
	1989	397	318	715	62 345	59 274	121 619
	1990	349	333	682	63 770	60 688	124 458
	1991	322	326	648	64 908	61 664	126 572

Tabel 3.- GEBOORTEN NAAR GESLACHT EN LEVENSVATBAARHEID

B.- VERHOUDINGSCIJFERS PER 1 000 INWONERS

PROVINCIES	JAREN	LEVENDE GEBOREN								
		Levend aangegeven			Levenloos aangegeven			Totaal		
		Jongens	Meisjes	Totaal	Jongens	Meisjes	Totaal	Jongens	Meisjes	Totaal
Antwerpen	1986	5.98	5.68	11.66	-	-	0.01	5.98	5.69	11.67
	1987	6.07	5.72	11.80	-	-	-	6.08	5.72	11.81
	1988	6.06	5.78	11.85	-	-	-	6.06	5.78	11.85
	1989	6.04	5.79	11.84	-	-	0.01	6.05	5.80	11.85
	1990	6.28	6.04	12.32	-	-	0.01	6.28	6.04	12.33
	1991	6.35	6.00	12.36	-	-	-	6.35	6.01	12.37
Brabant	1986	6.16	5.74	11.90	-	-	-	6.16	5.74	11.91
	1987	6.18	5.80	11.99	-	-	-	6.19	5.80	12.00
	1988	6.27	5.95	12.23	-	-	-	6.28	5.96	12.24
	1989	6.32	6.08	12.40	0.01	0.01	0.03	6.34	6.09	12.43
	1990	6.54	6.18	12.73	0.01	-	0.01	6.56	6.19	12.75
	1991	6.55	6.27	12.83	0.01	-	0.02	6.56	6.28	12.85
Henegouwen	1986	6.15	5.79	11.95	0.01	0.01	0.02	6.17	5.80	11.97
	1987	6.09	5.82	11.91	0.01	0.01	0.02	6.10	5.83	11.93
	1988	6.32	5.91	12.23	-	-	0.01	6.33	5.91	12.25
	1989	6.40	5.96	12.37	-	-	0.01	6.41	5.96	12.38
	1990	6.23	5.95	12.19	-	-	-	6.24	5.95	12.20
	1991	6.42	6.21	12.64	-	-	-	6.43	6.21	12.65
Luik	1986	6.24	5.77	12.01	-	-	-	6.24	5.77	12.01
	1987	6.12	5.81	11.94	-	-	-	6.13	5.81	11.95
	1988	6.46	5.98	12.45	-	-	-	6.46	5.98	12.45
	1989	6.34	6.07	12.42	-	-	-	6.34	6.07	12.42
	1990	6.41	6.16	12.58	-	-	-	6.41	6.16	12.58
	1991	6.60	6.22	12.83	-	-	-	6.61	6.23	12.84
Limburg	1986	6.36	5.87	12.24	0.01	-	0.01	6.38	5.87	12.26
	1987	6.31	5.94	12.26	0.01	0.01	0.02	6.32	5.95	12.28
	1988	6.32	5.87	12.20	-	-	0.01	6.33	5.88	12.21
	1989	6.28	5.94	12.23	-	-	-	6.29	5.95	12.24
	1990	6.45	6.07	12.53	-	-	-	6.46	6.07	12.54
	1991	6.58	6.16	12.74	-	-	0.01	6.59	6.16	12.75
Luxemburg	1986	7.35	6.93	14.29	0.01	-	0.01	7.36	6.94	14.31
	1987	6.89	6.84	13.74	-	0.01	0.01	6.90	6.86	13.76
	1988	7.29	6.81	14.10	0.01	-	0.01	7.30	6.81	14.11
	1989	6.97	6.74	13.71	-	-	-	6.97	6.74	13.72
	1990	6.98	6.55	13.53	-	-	-	6.98	6.56	13.54
	1991	7.29	6.82	14.11	-	-	-	7.29	6.82	14.12
Namen	1986	6.46	6.17	12.64	0.01	-	0.01	6.48	6.17	12.65
	1987	6.73	6.20	12.94	-	-	-	6.73	6.21	12.95
	1988	6.63	6.45	13.09	-	-	-	6.64	6.45	13.09
	1989	6.64	6.53	13.18	-	-	-	6.64	6.53	13.18
	1990	6.86	6.32	13.19	-	-	-	6.87	6.32	13.20
	1991	6.75	6.50	13.26	-	-	-	6.76	6.50	13.26
Oost-Vlaanderen	1986	5.63	5.28	10.92	0.01	0.01	0.02	5.65	5.29	10.95
	1987	5.64	5.31	10.96	0.02	0.01	0.03	5.66	5.32	10.99
	1988	5.62	5.35	10.98	0.01	0.01	0.02	5.63	5.36	11.00
	1989	5.69	5.41	11.10	0.02	0.01	0.03	5.71	5.42	11.13
	1990	5.86	5.65	11.51	0.01	0.01	0.02	5.87	5.66	11.54
	1991	5.97	5.71	11.68	0.01	-	0.02	5.98	5.72	11.70
West-Vlaanderen	1986	6.14	5.71	11.86	-	-	0.01	6.15	5.72	11.87
	1987	5.98	5.63	11.62	-	-	0.01	5.99	5.63	11.63
	1988	5.97	5.78	11.76	0.01	-	0.02	5.99	5.79	11.78
	1989	6.17	5.75	11.92	-	-	0.01	6.18	5.75	11.94
	1990	6.23	5.92	12.15	-	-	-	6.23	5.93	12.16
	1991	6.53	6.06	12.59	-	-	-	6.53	6.06	12.59
Het Rijk	1986	6.12	5.73	11.85	-	-	0.01	6.13	5.73	11.87
	1987	6.10	5.76	11.86	-	-	0.01	6.11	5.76	11.88
	1988	6.18	5.86	12.05	-	-	0.01	6.19	5.86	12.06
	1989	6.21	5.92	12.13	0.01	-	0.01	6.22	5.92	12.15
	1990	6.34	6.03	12.38	-	-	0.01	6.35	6.04	12.39
	1991	6.45	6.13	12.59	-	-	0.01	6.46	6.14	12.60

DER PASGEBORENEN, PER PROVINCIE (vervolg)

JAREN 1986-1991

PROVINCIES	JAREN	DOODGEBOREN			LEVENDGEBOREN EN DOODGEBOREN		
		Jongens	Meisjes	Totaal	Jongens	Meisjes	Totaal
Antwerpen	1986	0.03	0.03	0.06	6.01	5.72	11.74
	1987	0.04	0.02	0.07	6.13	5.75	11.89
	1988	0.03	0.03	0.07	6.10	5.82	11.93
	1989	0.04	0.03	0.07	6.10	5.83	11.93
	1990	0.03	0.02	0.05	6.32	6.07	12.39
	1991	0.03	0.03	0.06	6.38	6.04	12.43
Brabant	1986	0.03	0.04	0.07	6.20	5.78	11.98
	1987	0.03	0.03	0.07	6.23	5.84	12.07
	1988	0.04	0.03	0.07	6.32	5.99	12.32
	1989	0.03	0.03	0.06	6.37	6.12	12.50
	1990	0.03	0.03	0.06	6.59	6.23	12.82
	1991	0.03	0.03	0.06	6.60	6.32	12.92
Henegouwen	1986	0.04	0.02	0.07	6.21	5.83	12.05
	1987	0.04	0.03	0.07	6.15	5.86	12.01
	1988	0.03	0.03	0.06	6.36	5.95	12.31
	1989	0.04	0.02	0.07	6.45	5.99	12.45
	1990	0.04	0.04	0.08	6.28	6.00	12.28
	1991	0.03	0.03	0.06	6.46	6.25	12.71
Luik	1986	0.04	0.03	0.07	6.28	5.81	12.09
	1987	0.03	0.03	0.06	6.16	5.85	12.01
	1988	0.03	0.02	0.05	6.49	6.01	12.50
	1989	0.03	0.03	0.06	6.37	6.11	12.49
	1990	0.04	0.03	0.07	6.46	6.19	12.66
	1991	0.02	0.04	0.06	6.64	6.27	12.91
Limburg	1986	0.03	0.03	0.06	6.42	5.91	12.33
	1987	0.03	0.03	0.07	6.36	5.99	12.36
	1988	0.04	0.03	0.08	6.38	5.92	12.30
	1989	0.04	0.03	0.08	6.33	5.99	12.32
	1990	0.02	0.03	0.06	6.49	6.11	12.60
	1991	0.03	0.02	0.06	6.62	6.19	12.82
Luxemburg	1986	0.05	0.07	0.12	7.42	7.01	14.43
	1987	0.05	0.02	0.07	6.95	6.88	13.84
	1988	0.03	0.04	0.07	7.33	6.85	14.19
	1989	0.03	0.03	0.07	7.01	6.77	13.79
	1990	0.03	0.02	0.05	7.01	6.58	13.60
	1991	0.04	0.05	0.09	7.33	6.88	14.22
Namen	1986	0.06	0.03	0.09	6.54	6.20	12.75
	1987	0.03	0.04	0.08	6.77	6.26	13.03
	1988	0.04	0.04	0.08	6.68	6.49	13.18
	1989	0.05	0.03	0.09	6.70	6.56	13.27
	1990	0.05	0.04	0.10	6.92	6.37	13.30
	1991	0.04	0.03	0.07	6.80	6.53	13.33
Oost-Vlaanderen	1986	0.04	0.03	0.07	5.70	5.32	11.02
	1987	0.03	0.03	0.06	5.70	5.36	11.06
	1988	0.02	0.02	0.05	5.66	5.39	11.06
	1989	0.03	0.03	0.06	5.74	5.45	11.20
	1990	0.03	0.03	0.06	5.90	5.69	11.60
	1991	0.02	0.03	0.05	6.01	5.75	11.76
West-Vlaanderen	1986	0.02	0.04	0.07	6.18	5.77	11.95
	1987	0.03	0.02	0.05	6.02	5.66	11.69
	1988	0.02	0.02	0.05	6.02	5.81	11.84
	1989	0.02	0.02	0.05	6.21	5.78	11.99
	1990	0.02	0.02	0.05	6.26	5.96	12.22
	1991	0.03	0.02	0.05	6.57	6.08	12.65
Het Rijk	1986	0.03	0.03	0.07	6.17	5.77	11.94
	1987	0.03	0.03	0.07	6.15	5.80	11.95
	1988	0.03	0.03	0.06	6.23	5.89	12.13
	1989	0.03	0.03	0.07	6.26	5.95	12.22
	1990	0.03	0.03	0.06	6.38	6.07	12.46
	1991	0.03	0.03	0.06	6.49	6.17	12.67

Tabel 3.- GEBOORTEN NAAR GESLACHT EN LEVENSVATBAARHEID

C.- ABSOLUTE CIJFERS

JAREN	LEVENDEGEBOREN									
	Levend aangegeven			Levenloos aangegeven			Totaal			
	Jongens	Meisjes	Totaal	Jongens	Meisjes	Totaal	Jongens	Meisjes	Totaal	
Brussels gewest										
1981	6 497	6 018	12 515	22	19	41	6 519	6 037	12 556	
1982	6 252	5 931	12 183	25	18	43	6 277	5 949	12 226	
1983	6 080	5 788	11 868	15	21	36	6 095	5 809	11 904	
1984	6 203	5 959	12 162	14	13	27	6 217	5 972	12 189	
1985	6 141	5 794	11 935	22	13	35	6 163	5 807	11 970	
1986	6 469	6 096	12 565	7	5	12	6 476	6 101	12 577	
1987	6 543	6 132	12 675	6	3	9	6 549	6 135	12 684	
1988	6 663	6 369	13 032	4	4	8	6 667	6 373	13 040	
1989	6 738	6 535	13 273	17	16	33	6 755	6 551	13 306	
1990	6 955	6 613	13 568	8	6	14	6 963	6 619	13 582	
1991	6 888	6 693	13 581	17	9	26	6 905	6 702	13 607	
Vlaams gewest										
1981	36 989	34 685	71 674	192	91	283	37 181	34 776	71 957	
1982	35 700	33 726	69 426	134	90	224	35 834	33 816	69 650	
1983	34 736	33 139	67 875	131	111	242	34 867	33 250	68 117	
1984	33 608	31 849	65 457	132	79	211	33 740	31 928	65 668	
1985	32 827	31 105	63 932	65	69	134	32 892	31 174	64 066	
1986	33 707	31 519	65 226	53	42	95	33 760	31 561	65 321	
1987	33 727	31 710	65 437	54	34	88	33 781	31 744	65 525	
1988	33 835	32 149	65 984	51	40	91	33 886	32 189	66 075	
1989	34 113	32 473	66 586	67	37	104	34 180	32 510	66 690	
1990	35 452	33 787	69 239	56	35	91	35 508	33 822	69 330	
1991	36 105	34 137	70 242	51	31	82	36 156	34 168	70 324	
Waals gewest										
1981	19 939	19 242	39 181	61	37	98	20 000	19 279	39 279	
1982	19 674	18 604	38 278	46	41	87	19 720	18 645	38 365	
1983	19 199	17 848	37 047	48	29	77	19 247	17 877	37 124	
1984	19 326	18 396	37 722	48	24	72	19 374	18 420	37 794	
1985	19 488	18 523	38 011	29	16	45	19 517	18 539	38 056	
1986	20 229	18 943	39 172	28	16	44	20 257	18 959	39 216	
1987	20 040	19 068	39 108	20	17	37	20 060	19 085	39 145	
1988	20 948	19 690	40 638	19	7	26	20 967	19 697	40 664	
1989	20 996	19 884	40 880	17	11	28	21 013	19 895	40 908	
1990	20 935	19 906	40 841	15	8	23	20 950	19 914	40 864	
1991	21 512	20 460	41 972	13	8	21	21 525	20 468	41 993	

DER PASGEBORENEN, PER GEWEST

JAREN 1981-1991

JAREN	DOODGEBOREN			LEVENDGEBOREN EN DOODGEBOREN		
	Jongens	Meisjes	Totaal	Jongens	Meisjes	Totaal

Brussels gewest

1981	50	49	99	6 569	6 086	12 655
1982	46	43	89	6 323	5 992	12 315
1983	47	53	100	6 142	5 862	12 004
1984	47	52	99	6 264	6 024	12 288
1985	43	32	75	6 206	5 839	12 045
1986	44	47	91	6 520	6 148	12 668
1987	50	32	82	6 599	6 167	12 766
1988	48	36	84	6 715	6 409	13 124
1989	43	41	84	6 798	6 592	13 390
1990	46	48	94	7 009	6 667	13 676
1991	43	40	83	6 948	6 742	13 690

Vlaams gewest

1981	259	246	505	37 440	35 022	72 462
1982	257	254	511	36 091	34 070	70 161
1983	246	216	462	35 113	33 466	68 579
1984	239	198	437	33 979	32 126	66 105
1985	216	181	397	33 108	31 355	64 463
1986	202	197	399	33 962	31 758	65 720
1987	209	182	391	33 990	31 926	65 916
1988	201	171	372	34 087	32 360	66 447
1989	220	173	393	34 400	32 683	67 083
1990	162	161	323	35 670	33 983	69 653
1991	178	170	348	36 334	34 338	70 672

WaaIs gewest

1981	153	134	287	20 153	19 413	39 566
1982	131	128	259	19 851	18 773	38 624
1983	158	119	277	19 405	17 996	37 401
1984	135	119	254	19 509	18 539	38 048
1985	131	111	242	19 648	18 650	38 298
1986	140	116	256	20 397	19 075	39 472
1987	124	109	233	20 184	19 194	39 378
1988	115	105	220	21 082	19 802	40 884
1989	134	104	238	21 147	19 999	41 146
1990	141	124	265	21 091	20 038	41 129
1991	101	116	217	21 626	20 584	42 210

Tabel 3.- GEBOORTEN NAAR GESLACHT EN LEVENSVATBAARHEID

D.- VERHOUDINGSCIJFERS PER 1 000 INWONERS

JAREN	LEVENDGEBOREN									
	Levend aangegeven			Levenloos aangegeven			Totaal			
	Jongens	Meisjes	Totaal	Jongens	Meisjes	Totaal	Jongens	Meisjes	Totaal	
Brussels gewest										
1981	6.53	6.04	12.58	0.02	0.01	0.04	6.55	6.06	12.62	
1982	6.31	5.99	12.30	0.02	0.01	0.04	6.34	6.00	12.35	
1983	6.18	5.89	12.08	0.01	0.02	0.03	6.20	5.91	12.11	
1984	6.32	6.07	12.40	0.01	0.01	0.02	6.34	6.09	12.43	
1985	6.28	5.93	12.22	0.02	0.01	0.03	6.31	5.94	12.25	
1986	6.64	6.26	12.90	-	-	0.01	6.65	6.26	12.91	
1987	6.74	6.31	13.06	-	-	-	6.74	6.32	13.07	
1988	6.86	6.56	13.42	-	-	-	6.86	6.56	13.43	
1989	6.98	6.77	13.76	0.01	0.01	0.03	7.00	6.79	13.79	
1990	7.24	6.88	14.12	-	-	0.01	7.25	6.89	14.14	
1991	7.17	6.96	14.14	0.01	-	0.02	7.19	6.97	14.16	
Vlaams gewest										
1981	6.55	6.14	12.70	0.03	0.01	0.05	6.59	6.16	12.75	
1982	6.31	5.96	12.27	0.02	0.01	0.03	6.33	5.97	12.31	
1983	6.13	5.85	11.98	0.02	0.01	0.04	6.15	5.87	12.02	
1984	5.92	5.61	11.54	0.02	0.01	0.03	5.95	5.63	11.58	
1985	5.78	5.47	11.26	0.01	0.01	0.02	5.79	5.49	11.28	
1986	5.92	5.54	11.47	-	-	0.01	5.93	5.55	11.48	
1987	5.92	5.56	11.48	-	-	0.01	5.93	5.57	11.50	
1988	5.91	5.61	11.53	-	-	0.01	5.92	5.62	11.54	
1989	5.94	5.65	11.60	0.01	-	0.01	5.95	5.66	11.61	
1990	6.14	5.85	12.00	-	-	0.01	6.15	5.86	12.02	
1991	6.25	5.91	12.17	-	-	0.01	6.26	5.92	12.19	
Waals gewest										
1981	6.19	5.97	12.17	0.01	0.01	0.03	6.21	5.99	12.20	
1982	6.12	5.78	11.91	0.01	0.01	0.02	6.13	5.80	11.93	
1983	5.98	5.56	11.54	0.01	-	0.02	5.99	5.57	11.57	
1984	6.02	5.73	11.76	0.01	-	0.02	6.03	5.74	11.78	
1985	6.07	5.77	11.85	-	-	0.01	6.08	5.78	11.86	
1986	6.31	5.90	12.21	-	-	0.01	6.31	5.91	12.23	
1987	6.24	5.94	12.18	-	-	0.01	6.25	5.94	12.19	
1988	6.47	6.08	12.56	-	-	-	6.48	6.08	12.57	
1989	6.47	6.13	12.60	-	-	-	6.47	6.13	12.61	
1990	6.42	6.10	12.53	-	-	-	6.42	6.11	12.53	
1991	6.60	6.27	12.87	-	-	-	6.60	6.28	12.88	

DER PASGEBORENEN, PER GEWEST

JAREN 1981-1991

JAREN	DOODGEBOREN			LEVENDGEBOREN EN DOODGEBOREN		
	Jongens	Meisjes	Totaal	Jongens	Meisjes	Totaal
Brussels gewest						
1981	0.05	0.04	0.09	6.60	6.11	12.72
1982	0.04	0.04	0.08	6.38	6.05	12.44
1983	0.04	0.05	0.10	6.25	5.96	12.21
1984	0.04	0.05	0.10	6.39	6.14	12.53
1985	0.04	0.03	0.07	6.35	5.97	12.33
1986	0.04	0.04	0.09	6.69	6.31	13.01
1987	0.05	0.03	0.08	6.80	6.35	13.15
1988	0.04	0.03	0.08	6.91	6.60	13.52
1989	0.04	0.04	0.08	7.04	6.83	13.88
1990	0.04	0.04	0.09	7.29	6.94	14.24
1991	0.04	0.04	0.08	7.23	7.02	14.25
Vlaams gewest						
1981	0.04	0.04	0.08	6.63	6.20	12.84
1982	0.04	0.04	0.09	6.38	6.02	12.40
1983	0.04	0.03	0.08	6.20	5.91	12.11
1984	0.04	0.03	0.07	5.99	5.66	11.65
1985	0.03	0.03	0.06	5.83	5.52	11.35
1986	0.03	0.03	0.07	5.97	5.58	11.55
1987	0.03	0.03	0.06	5.96	5.60	11.57
1988	0.03	0.02	0.06	5.95	5.65	11.61
1989	0.03	0.03	0.06	5.99	5.69	11.68
1990	0.02	0.02	0.05	6.18	5.89	12.07
1991	0.03	0.02	0.06	6.29	5.95	12.25
WaaIs gewest						
1981	0.04	0.04	0.08	6.26	6.03	12.29
1982	0.04	0.03	0.08	6.17	5.84	12.02
1983	0.04	0.03	0.08	6.04	5.60	11.65
1984	0.04	0.03	0.07	6.08	5.77	11.86
1985	0.04	0.03	0.07	6.12	5.81	11.94
1986	0.04	0.03	0.07	6.36	5.95	12.31
1987	0.03	0.03	0.07	6.28	5.98	12.26
1988	0.03	0.03	0.06	6.51	6.12	12.63
1989	0.04	0.03	0.07	6.51	6.16	12.68
1990	0.04	0.03	0.08	6.47	6.14	12.62
1991	0.03	0.03	0.06	6.63	6.31	12.95

Tabel 4.- MASCULINITEITSGRAAD VAN DE GEBOORTEN, PER PROVINCIE EN GEWEST (IN %)

JAAR 1991

PROVINCIES EN GEWESTEN	Levendgeboren			Doodgeboren	Levendgeboren en doodgeboren
	Levend aangegeven	Levenloos aangegeven	Totaal		
Antwerpen	51,39	53,85	51,39	47,12	51,37
Brabant	51,08	58,82	51,09	50,34	51,09
Henegouwen	50,83	66,67	50,84	50,00	50,84
Luik	51,48	60,00	51,49	40,00	51,42
Limburg	51,66	62,50	51,67	59,57	51,71
Luxemburg	51,64	00,00	51,66	43,48	51,60
Namen	50,93	00,00	50,96	56,67	50,99
Oost-Vlaanderen	51,09	66,67	51,12	42,31	51,08
West-Vlaanderen	51,86	66,67	51,87	63,49	51,92
Het Rijk	51,28	62,79	51,29	49,69	51,28
Brussels gewest	50,72	65,38	50,75	51,81	50,75
Vlaams gewest	51,40	62,20	51,41	51,15	51,41
Waals gewest	51,25	61,90	51,26	46,54	51,23

**Tabel 5.- VERHOUDINGSCIJFERS OVER DE LEVENSVATBAARHEID VAN DE PASGEBORENEN,
PER PROVINCIE EN GEWEST**

JAAR 1991

PROVINCIES EN GEWESTEN	Verhoudingscijfer van de levenloos aangegeven kinderen (per 1 000 geboorten)			Verhoudingscijfer van de doodgeboren kinderen (per 1 000 geboorten)		
	Jongens	Meisjes	Totaal	Jongens	Meisjes	Totaal
Antwerpen	0,69	0,62	0,65	4,78	5,67	5,21
Brabant	2,03	1,48	1,76	5,04	5,20	5,12
Henegouwen	0,73	0,38	0,56	5,07	5,25	5,16
Luik	0,45	0,32	0,39	4,21	6,69	5,42
Limburg	1,01	0,65	0,84	5,63	4,09	4,89
Luxemburg	0,59	0,00	0,30	5,85	8,11	6,95
Namen	1,05	0,00	0,53	5,90	4,69	5,31
Oost-Vlaanderen	2,50	1,31	1,92	4,11	5,85	4,96
West-Vlaanderen	0,83	0,45	0,65	5,50	3,42	4,50
Het Rijk	1,25	0,78	1,02	4,96	5,29	5,12
Brussels gewest	2,46	1,34	1,91	6,19	5,93	6,06
Vlaams gewest	1,41	0,91	1,17	4,90	4,95	4,92
Waals gewest	0,60	0,39	0,50	4,67	5,64	5,14

Tabel 6.- BEVALLINGEN VAN MEERLINGEN, PER PROVINCIE EN GEWEST (1)

JAAR 1991

PROVINCIES EN GEWESTEN	Bevallingen van tweelingen				Bevallingen van drielingen	Bevallingen van vierlingen en meer
	Twee jongens	Twee meisjes	Een jongen, een meisje	Totaal		
Antwerpen	88	83	89	260	17	1
Brabant	131	136	128	395	8	-
Henegouwen	64	69	68	201	9	-
Luik	64	64	56	184	9	1
Limburg	50	60	48	158	10	-
Luxemburg	13	13	17	43	5	-
Namen	16	20	23	59	4	-
Oost-Vlaanderen	63	84	79	226	13	-
West-Vlaanderen	69	60	65	194	10	-
Het Rijk	558	589	573	1 720	85	2
Brussels gewest	68	58	60	186	-	-
Vlaams gewest	317	345	324	986	57	1
Waals gewest	173	186	189	548	28	1

Tabel 7.- KINDEREN UIT TWEELINGGEBORTEN, PER PROVINCIE EN GEWEST

JAAR 1991

PROVINCIES EN GEWESTEN	Levendgeboren		Doodgeboren		Totaal		
	Jongens	Meisjes	Jongens	Meisjes	Jongens	Meisjes	Totaal
Antwerpen	260	249	5	6	265	255	520
Brabant	383	400	7	-	390	400	790
Henegouwen	193	203	3	3	196	206	402
Luik	183	180	1	4	184	184	368
Limburg	145	165	3	3	148	168	316
Luxemburg	42	41	1	2	43	43	86
Namen	55	62	-	1	55	63	118
Oost-Vlaanderen	203	242	2	5	205	247	452
West-Vlaanderen	198	185	5	-	203	185	388
Het Rijk	1 662	1 727	27	24	1 689	1 751	3 440
Brussels gewest	194	176	2	-	196	176	372
Vlaams gewest	938	1 000	20	14	958	1 014	1 972
Waals gewest	530	551	5	10	535	561	1 096

(1) Inclusief de doodgeboren kinderen

Tabel 8.- GEBOORTEN NAAR DE LEEFTIJD EN HET GEBOORTEJAAR DER OUDERS (1)

JAAR 1991

A.- HET RIJK - BELGISCHE EN VREEMDE NATIONALITEIT

GEBOORTE- JAAR	LEEFTIJD IN VER- STREKEN JAREN	Geboorten naar de leeftijd en het geboortejaar van de moeder					Geboorten naar de leeftijd en het geboortejaar van de vader			
		Wettige kinderen		Onwettige kinderen		Totaal	Wettige kinderen		Totaal	
		Jongens	Meisjes	Jongens	Meisjes		Jongens	Meisjes		
Totaal	< 15	-	1	17	10	28	-	1	1	
		-	1	17	10	28	-	1	1	
1976	15	1	-	9	6	16	-	-	-	
1975	15	3	3	11	14	31	-	1	1	
1975	16	16	13	20	21	70	1	-	1	
1974	16	21	24	39	32	116	-	1	1	
1974	17	52	54	70	51	227	2	2	4	
1973	17	66	60	89	85	300	4	2	6	
1973	18	130	134	102	97	463	23	14	37	
1972	18	190	153	125	118	586	23	30	53	
1972	19	291	263	186	156	896	56	63	119	
1971	19	327	337	177	166	1 007	82	88	170	
	Totaal	1 097	1 041	828	746	3 712	191	201	392	
1971	20	499	499	193	190	1 381	119	131	250	
1970	20	540	565	187	208	1 500	144	133	277	
1970	21	729	675	216	190	1 810	208	217	425	
1969	21	832	783	248	201	2 064	314	266	580	
1969	22	1 015	1 037	253	227	2 532	416	371	787	
1968	22	1 168	1 135	219	223	2 745	496	494	990	
1968	23	1 486	1 426	266	282	3 460	657	687	1 344	
1967	23	1 589	1 508	232	208	3 537	828	754	1 582	
1967	24	1 930	1 854	246	244	4 274	1 065	1 046	2 111	
1966	24	2 154	2 060	224	249	4 687	1 263	1 207	2 470	
	Totaal	11 942	11 542	2 284	2 222	27 990	5 510	5 306	10 816	
1966	25	2 361	2 256	276	272	5 165	1 515	1 437	2 952	
1965	25	2 531	2 366	244	240	5 381	1 756	1 666	3 422	
1965	26	2 676	2 449	268	293	5 686	2 045	1 943	3 988	
1964	26	2 804	2 700	245	260	6 009	2 281	2 117	4 398	
1964	27	2 804	2 725	239	292	6 060	2 510	2 426	4 936	
1963	27	2 714	2 485	253	223	5 675	2 547	2 420	4 967	
1963	28	2 766	2 634	282	238	5 920	2 764	2 533	5 297	
1962	28	2 597	2 342	250	239	5 428	2 620	2 495	5 115	
1962	29	2 426	2 330	269	217	5 242	2 645	2 518	5 163	
1961	29	2 183	2 114	202	230	4 729	2 526	2 369	4 895	
	Totaal	25 862	24 401	2 528	2 504	55 295	23 209	21 924	45 133	
1961	30	2 138	1 979	243	231	4 591	2 444	2 342	4 786	
1960	30	1 924	1 765	212	202	4 103	2 341	2 222	4 563	
1960	31	1 745	1 648	201	213	3 807	2 277	2 141	4 418	
1959	31	1 493	1 429	183	167	3 272	2 050	1 945	3 995	
1959	32	1 431	1 321	163	180	3 095	1 959	1 746	3 705	
1958	32	1 173	1 114	155	156	2 598	1 713	1 569	3 282	
1958	33	1 093	1 050	120	137	2 400	1 621	1 469	3 090	
1957	33	891	885	142	140	2 058	1 308	1 327	2 635	
1957	34	842	769	123	102	1 836	1 322	1 268	2 590	
1956	34	687	666	89	103	1 545	1 116	1 045	2 161	
	Totaal	13 417	12 626	1 631	1 631	29 305	18 151	17 074	35 225	
1956	35	672	657	121	100	1 550	1 094	1 037	2 131	
1955	35	603	500	82	78	1 263	911	831	1 742	
1955	36	514	434	107	90	1 145	871	803	1 674	
1954	36	392	391	70	75	928	701	640	1 341	
1954	37	356	346	72	63	837	699	685	1 384	
1953	37	284	264	40	40	628	500	527	1 027	
1953	38	264	226	50	45	585	511	502	1 013	
1952	38	212	231	42	47	532	450	434	884	
1952	39	187	188	41	37	453	416	421	837	
1951	39	142	114	27	30	313	308	302	610	
	Totaal	3 626	3 351	652	605	8 234	6 461	6 182	12 643	

(1) Inclusief de levend geboren maar levenloos aangegeven kinderen, exclusief de doodgeborenen

Tabel 8.- GEBORTEN NAAR DE LEEFTIJD EN HET GEBORTEJAAR DER OUDERS (1) (vervolg)

JAAR 1991

A.- HET RIJK - BELGISCHE EN VREEMDE NATIONALITEIT

GEBORTE- JAAR	LEEFTIJD IN VER- STREKEN JAREN	Geboorten naar de leeftijd en het geboortejaar van de moeder					Geboorten naar de leeftijd en het geboortejaar van de vader			
		Wettige kinderen		Onwettige kinderen		Totaal	Wettige kinderen		Totaal	
		Jongens	Meisjes	Jongens	Meisjes		Jongens	Meisjes		
1951	40	101	112	23	16	252	329	308	637	
1950	40	105	85	17	20	227	295	284	579	
1950	41	97	98	16	16	227	290	248	538	
1949	41	59	58	14	12	143	223	212	435	
1949	42	45	43	17	11	116	195	179	374	
1948	42	39	37	9	9	94	169	172	341	
1948	43	37	32	7	7	83	148	171	319	
1947	43	21	19	5	4	49	159	127	286	
1947	44	10	13	4	1	28	140	115	255	
1946	44	11	8	2	5	26	110	106	216	
	Totaal	525	505	114	101	1 245	2 058	1 922	3 980	
1946	45	8	6	1	1	16	91	88	179	
1945	45	5	4	3	2	14	71	66	137	
1945	46	6	6	1	-	13	70	69	139	
1944	46	2	3	-	1	6	55	52	107	
1944	47	2	2	-	1	5	59	51	110	
1943	47	3	1	-	-	4	51	48	99	
1943	48	3	2	-	-	5	52	43	95	
1942	48	2	1	-	-	3	46	37	83	
1942	49	2	3	-	-	5	38	39	77	
1941	49	1	1	-	1	3	24	30	54	
	Totaal	34	29	5	6	74	557	523	1 080	
1941	50	3	-	-	-	3	31	29	60	
1940	50	1	1	-	-	2	26	20	46	
1940	51	-	-	-	-	-	41	49	90	
1939	51	-	1	-	-	1	22	29	51	
1939	52	-	-	-	-	-	16	28	44	
1938	52	-	-	-	-	-	26	18	44	
1938	53	2	-	-	-	2	21	28	49	
1937	53	-	-	-	-	-	23	23	46	
1937	54	-	-	-	-	-	12	16	28	
1936	54	-	-	-	-	-	22	13	35	
	Totaal	6	2	-	-	8	240	253	493	
1936	55	-	-	-	-	-	16	12	28	
1935	55	1	-	-	-	1	11	11	22	
1935	56	-	-	-	-	-	6	7	13	
1934	56	-	-	-	-	-	9	9	18	
1934	57	-	-	-	-	-	10	10	20	
1933	57	-	-	-	-	-	7	5	12	
1933	58	-	-	-	-	-	7	6	13	
1932	58	-	-	-	-	-	9	4	13	
1932	59	-	-	-	-	-	7	1	8	
1931	59	-	-	-	-	-	3	4	7	
	Totaal	1	-	-	-	1	85	69	154	
1931	60	-	-	-	-	-	3	5	8	
1930	60	-	-	-	-	-	6	6	12	
1930	61	-	-	-	-	-	7	2	9	
1929	61	-	-	-	-	-	3	1	4	
1929	62	-	-	-	-	-	3	1	4	
1928	62	-	-	-	-	-	-	1	1	
1928	63	-	-	-	-	-	2	2	4	
1927	63	-	-	-	-	-	1	2	3	
1927	64	-	-	-	-	-	3	1	4	
1926	64	-	-	-	-	-	-	1	1	
	Totaal	-	-	-	-	-	28	22	50	
1926	65	-	-	-	-	-	-	1	1	
1925	65	-	-	-	-	-	3	-	3	
	66 en +	-	-	-	-	-	8	13	21	
	Totaal	-	-	-	-	-	11	14	25	
Leeftijd onbekend		13	10	4	5	32	22	17	39	
Algemeen totaal		56 523	53 508	8 063	7 830	125 924	56 523	53 508	110 031	

(1) Inclusief de levend geboren maar levenloos aangegeven kinderen, exclusief de doodgeborenen

Tabel 8.- GEBOORTEN NAAR DE LEEFTIJD EN HET GEBOORTEJAAR DER OUDERS (1)

JAAR 1991

B.- BRUSSELS GEWEST - BELGISCHE EN VREEMDE NATIONALITEIT

GEBORTE- JAAR	LEEFTIJD IN VER- STREKEN JAREN	Geboorten naar de leeftijd en het geboortejaar van de moeder					Geboorten naar de leeftijd en het geboortejaar van de vader			
		Wettige kinderen		Onwettige kinderen		Totaal	Wettige kinderen		Totaal	
		Jongens	Meisjes	Jongens	Meisjes		Jongens	Meisjes		
Totaal	< 15	-	-	-	3	3	-	-	-	
		-	-	-	3	3	-	-	-	
1976	15	-	-	-	-	-	-	-	-	
1975	15	1	-	-	2	3	-	1	1	
1975	16	5	2	2	3	12	1	-	1	
1974	16	7	5	8	3	23	-	1	1	
1974	17	15	12	8	4	39	1	1	2	
1973	17	12	15	7	8	42	1	-	1	
1973	18	29	24	6	7	66	3	5	8	
1972	18	22	28	15	18	83	6	6	12	
1972	19	46	44	25	19	134	8	10	18	
1971	19	51	45	23	16	135	13	12	25	
	Totaal	188	175	94	80	537	33	36	69	
1971	20	61	78	23	23	185	14	19	33	
1970	20	48	66	21	33	168	21	22	43	
1970	21	81	75	28	25	209	30	27	57	
1969	21	77	92	34	19	222	32	35	67	
1969	22	122	103	31	24	280	38	39	77	
1968	22	108	104	19	34	265	49	36	85	
1968	23	117	132	41	43	333	53	55	108	
1967	23	114	139	41	38	332	62	62	124	
1967	24	148	145	42	44	379	80	77	157	
1966	24	175	177	35	53	440	80	83	163	
	Totaal	1 051	1 111	315	336	2 813	459	455	914	
1966	25	180	166	51	47	444	110	107	217	
1965	25	196	174	43	38	451	123	120	243	
1965	26	223	176	56	62	517	133	153	286	
1964	26	195	190	47	42	474	167	151	318	
1964	27	200	227	56	63	546	180	181	361	
1963	27	191	202	42	41	476	158	164	322	
1963	28	216	217	49	51	533	199	184	383	
1962	28	233	206	58	49	546	186	182	368	
1962	29	191	206	56	48	501	218	212	430	
1961	29	172	188	36	48	444	175	162	337	
	Totaal	1 997	1 952	494	489	4 932	1 649	1 616	3 265	
1961	30	225	195	44	43	507	197	171	368	
1960	30	190	189	56	45	480	218	203	421	
1960	31	219	180	47	52	498	220	215	435	
1959	31	156	155	40	31	382	166	193	359	
1959	32	160	134	35	31	360	196	191	387	
1958	32	134	117	36	30	317	191	151	342	
1958	33	130	124	37	29	320	151	148	299	
1957	33	114	117	27	30	288	128	131	259	
1957	34	98	98	26	25	247	144	132	276	
1956	34	99	92	15	20	226	153	131	284	
	Totaal	1 525	1 401	363	336	3 625	1 764	1 666	3 430	
1956	35	96	94	28	19	237	142	131	273	
1955	35	79	86	17	8	190	103	100	203	
1955	36	91	72	19	21	203	94	106	200	
1954	36	68	63	12	18	161	100	92	192	
1954	37	44	41	22	14	121	107	104	211	
1953	37	53	52	7	9	121	62	77	139	
1953	38	41	41	10	15	107	73	80	153	
1952	38	47	46	14	12	119	71	69	140	
1952	39	30	31	10	9	80	91	64	155	
1951	39	32	22	8	10	72	48	53	101	
	Totaal	581	548	147	135	1 411	891	876	1 767	

(1) Inclusief de levend geboren maar levenloos aangegeven kinderen, exclusief de doodgeborenen

Tabel 8.- GEBORTEN NAAR DE LEEFTIJD EN HET GEBORTEJAAR DER OUDERS (1) (vervolg)

JAAR 1991

B.- BRUSSELS GEWEST - BELGISCHE EN VREEMDE NATIONALITEIT

GEBORTE- JAAR	LEEFTIJD IN VER- STREKEN JAREN	Geboorten naar de leeftijd en het geboortejaar van de moeder				Geboorten naar de leeftijd en het geboortejaar van de vader			
		Wettige kinderen		Onwettige kinderen		Totaal	Wettige kinderen		Totaal
		Jongens	Meisjes	Jongens	Meisjes		Jongens	Meisjes	
1951	40	19	20	2	3	44	63	56	119
1950	40	22	14	7	7	50	49	51	100
1950	41	18	22	8	4	52	49	59	108
1949	41	11	10	2	1	24	43	30	73
1949	42	9	10	4	-	23	41	34	75
1948	42	9	8	1	3	21	39	38	77
1948	43	10	5	1	2	18	36	38	74
1947	43	5	4	3	1	13	32	22	54
1947	44	5	4	-	-	9	29	28	57
1946	44	3	1	-	1	5	27	18	45
	Totaal	111	98	28	22	259	408	374	782
1946	45	1	2	1	-	4	28	18	46
1945	45	2	1	1	1	5	16	16	32
1945	46	2	2	-	-	4	14	28	42
1944	46	-	2	-	-	2	18	19	37
1944	47	-	1	-	-	1	10	12	22
1943	47	-	-	-	-	-	12	20	32
1943	48	2	-	-	-	2	17	16	33
1942	48	-	1	-	-	1	14	13	27
1942	49	-	2	-	-	2	11	12	23
1941	49	-	1	-	1	2	11	13	24
	Totaal	7	12	2	2	23	151	167	318
1941	50	1	-	-	-	1	9	4	13
1940	50	1	-	-	-	1	8	4	12
1940	51	-	-	-	-	-	12	16	28
1939	51	-	-	-	-	-	6	8	14
1939	52	-	-	-	-	-	4	9	13
1938	52	-	-	-	-	-	6	5	11
1938	53	-	-	-	-	-	4	2	6
1937	53	-	-	-	-	-	8	10	18
1937	54	-	-	-	-	-	3	2	5
1936	54	-	-	-	-	-	7	7	14
	Totaal	2	-	-	-	2	67	67	134
1936	55	-	-	-	-	-	2	3	5
1935	55	-	-	-	-	-	4	5	9
1935	56	-	-	-	-	-	2	3	5
1934	56	-	-	-	-	-	5	5	10
1934	57	-	-	-	-	-	2	2	4
1933	57	-	-	-	-	-	2	-	2
1933	58	-	-	-	-	-	1	2	3
1932	58	-	-	-	-	-	5	1	6
1932	59	-	-	-	-	-	1	-	1
1931	59	-	-	-	-	-	3	2	5
	Totaal	-	-	-	-	-	27	23	50
1931	60	-	-	-	-	-	-	2	2
1930	60	-	-	-	-	-	2	2	4
1930	61	-	-	-	-	-	-	-	-
1929	61	-	-	-	-	-	1	-	1
1929	62	-	-	-	-	-	-	-	-
1928	62	-	-	-	-	-	-	-	-
1928	63	-	-	-	-	-	-	1	1
1927	63	-	-	-	-	-	-	1	1
1927	64	-	-	-	-	-	2	-	2
1926	64	-	-	-	-	-	-	1	1
	Totaal	-	-	-	-	-	5	7	12
1926	65	-	-	-	-	-	-	1	1
1925	65	-	-	-	-	-	-	-	-
	66 en +	-	-	-	-	-	2	4	6
	Totaal	-	-	-	-	-	2	5	7
	Leeftijd onbekend	-	-	-	2	2	6	5	11
	Algemeen totaal	5 462	5 297	1 443	1 405	13 607	5 462	5 297	10 759

(1) Inclusief de levend geboren maar levenloos aangegeven kinderen, exclusief de doodgeborenen

Tabel 8.- GEBOORTEN NAAR DE LEEFTIJD EN HET GEBOORTEJAAR DER OUDERS (1)

JAAR 1991

C.- VLAAMS GEWEST - BELGISCHE EN VREEMDE NATIONALITEIT

GEBORTE- JAAR	LEEFTIJD IN VER- STREKEN JAREN	Geboorten naar de leeftijd en het geboortejaar van de moeder					Geboorten naar de leeftijd en het geboortejaar van de vader			
		Wettige kinderen		Onwettige kinderen		Totaal	Wettige kinderen		Totaal	
		Jongens	Meisjes	Jongens	Meisjes		Jongens	Meisjes		
Totaal	< 15	-	1	7	2	10	-	-	-	
		-	1	7	2	10	-	-	-	
1976	15	-	-	1	1	2	-	-	-	
1975	15	1	3	2	4	10	-	-	-	
1975	16	6	10	7	3	26	-	-	-	
1974	16	9	13	12	8	42	-	-	-	
1974	17	27	21	22	15	85	1	1	2	
1973	17	31	30	29	28	118	1	1	2	
1973	18	60	60	31	38	189	11	7	18	
1972	18	94	70	32	29	225	11	11	22	
1972	19	126	111	47	44	328	27	25	52	
1971	19	147	162	63	54	426	35	47	82	
	Totaal	501	480	246	224	1 451	86	92	178	
1971	20	244	242	68	56	610	49	71	120	
1970	20	268	294	63	67	692	67	57	124	
1970	21	372	355	67	58	852	112	109	221	
1969	21	440	434	78	65	1 017	160	133	293	
1969	22	557	536	79	76	1 248	204	191	395	
1968	22	659	626	73	73	1 431	257	278	535	
1968	23	830	802	92	82	1 806	368	375	743	
1967	23	968	896	89	82	2 035	454	458	912	
1967	24	1 173	1 120	92	83	2 468	615	574	1 189	
1966	24	1 299	1 270	72	66	2 707	759	723	1 482	
	Totaal	6 810	6 575	773	708	14 866	3 045	2 969	6 014	
1966	25	1 435	1 381	112	87	3 015	903	844	1 747	
1965	25	1 580	1 463	78	87	3 208	1 082	983	2 065	
1965	26	1 685	1 553	101	95	3 434	1 299	1 209	2 508	
1964	26	1 785	1 719	90	87	3 681	1 445	1 332	2 777	
1964	27	1 804	1 762	82	97	3 745	1 600	1 515	3 115	
1963	27	1 765	1 578	86	84	3 513	1 646	1 546	3 192	
1963	28	1 786	1 685	101	73	3 645	1 783	1 625	3 408	
1962	28	1 623	1 479	80	94	3 276	1 696	1 627	3 323	
1962	29	1 517	1 468	101	76	3 162	1 674	1 621	3 295	
1961	29	1 415	1 289	78	79	2 861	1 646	1 521	3 167	
	Totaal	16 395	15 377	909	859	33 540	14 774	13 823	28 597	
1961	30	1 276	1 225	83	78	2 662	1 518	1 462	2 980	
1960	30	1 178	1 045	65	84	2 372	1 456	1 389	2 845	
1960	31	988	964	82	80	2 114	1 393	1 290	2 683	
1959	31	860	811	72	70	1 813	1 275	1 189	2 464	
1959	32	818	752	63	68	1 701	1 150	1 008	2 158	
1958	32	643	643	61	54	1 401	996	921	1 917	
1958	33	590	592	39	50	1 271	930	852	1 782	
1957	33	483	461	51	51	1 046	741	776	1 517	
1957	34	441	404	51	37	933	726	738	1 464	
1956	34	329	330	40	38	737	580	578	1 158	
	Totaal	7 606	7 227	607	610	16 050	10 765	10 203	20 968	
1956	35	335	337	47	38	757	600	521	1 121	
1955	35	321	256	31	37	645	483	443	926	
1955	36	231	198	41	36	506	472	430	902	
1954	36	185	183	30	28	426	370	343	713	
1954	37	193	180	21	20	414	348	356	704	
1953	37	135	122	18	15	290	264	274	538	
1953	38	122	100	18	15	255	253	253	506	
1952	38	95	101	16	19	231	219	193	412	
1952	39	86	78	13	11	188	200	224	424	
1951	39	68	49	7	5	129	150	145	295	
	Totaal	1 771	1 604	242	224	3 841	3 359	3 182	6 541	

(1) Inclusief de levend geboren maar levenloos aangegeven kinderen, exclusief de doodgeborenen

Tabel 8.- GEBOORTEN NAAR DE LEEFTIJD EN HET GEBOORTEJAAR DER OUDERS (1) (vervolg)

JAAR 1991

C.- VLAAMS GEWEST - BELGISCHE EN VREEMDE NATIONALITEIT

GEBORTE- JAAR	LEEFTIJD IN VER- STREKEN JAREN	Geboorten naar de leeftijd en het geboortejaar van de moeder					Geboorten naar de leeftijd en het geboortejaar van de vader			
		Wettige kinderen		Onwettige kinderen		Totaal	Wettige kinderen		Totaal	
		Jongens	Meisjes	Jongens	Meisjes		Jongens	Meisjes		
1951	40	42	45	9	5	101	152	151	303	
1950	40	47	39	3	4	93	144	134	278	
1950	41	46	46	6	3	101	137	104	241	
1949	41	23	33	6	5	67	95	103	198	
1949	42	16	19	5	4	44	82	87	169	
1948	42	14	17	3	-	34	68	74	142	
1948	43	15	14	1	1	31	55	75	130	
1947	43	4	5	1	1	11	65	56	121	
1947	44	3	5	-	1	9	61	52	113	
1946	44	6	3	-	2	11	48	49	97	
	Totaal	216	226	34	26	502	907	885	1 792	
1946	45	3	2	-	-	5	33	36	69	
1945	45	3	2	1	-	6	31	29	60	
1945	46	4	4	1	-	9	25	25	50	
1944	46	2	1	-	-	3	18	19	37	
1944	47	2	1	-	-	3	26	26	52	
1943	47	2	1	-	-	3	20	12	32	
1943	48	-	1	-	-	1	25	14	39	
1942	48	1	-	-	-	1	24	15	39	
1942	49	2	1	-	-	3	14	16	30	
1941	49	1	-	-	-	1	10	8	18	
	Totaal	20	13	2	-	35	226	200	426	
1941	50	2	-	-	-	2	16	19	35	
1940	50	-	1	-	-	1	10	11	21	
1940	51	-	-	-	-	-	16	22	38	
1939	51	-	-	-	-	-	7	13	20	
1939	52	-	-	-	-	-	8	10	18	
1938	52	-	-	-	-	-	12	9	21	
1938	53	2	-	-	-	2	11	14	25	
1937	53	-	-	-	-	-	11	8	19	
1937	54	-	-	-	-	-	6	4	10	
1936	54	-	-	-	-	-	11	4	15	
	Totaal	4	1	-	-	5	108	114	222	
1936	55	-	-	-	-	-	10	4	14	
1935	55	-	-	-	-	-	1	5	6	
1935	56	-	-	-	-	-	-	1	1	
1934	56	-	-	-	-	-	-	-	1	
1934	57	-	-	-	-	-	6	6	12	
1933	57	-	-	-	-	-	3	2	5	
1933	58	-	-	-	-	-	5	3	8	
1932	58	-	-	-	-	-	4	1	5	
1932	59	-	-	-	-	-	3	1	4	
1931	59	-	-	-	-	-	11	2	2	
	Totaal	-	-	-	-	-	33	25	58	
1931	60	-	-	-	-	-	2	-	2	
1930	60	-	-	-	-	-	3	2	5	
1930	61	-	-	-	-	-	4	2	6	
1929	61	-	-	-	-	-	1	-	1	
1929	62	-	-	-	-	-	3	1	4	
1928	62	-	-	-	-	-	-	1	1	
1928	63	-	-	-	-	-	1	1	2	
1927	63	-	-	-	-	-	-	1	1	
1927	64	-	-	-	-	-	1	-	1	
1926	64	-	-	-	-	-	-	-	-	
	Totaal	-	-	-	-	-	15	8	23	
1926	65	-	-	-	-	-	-	-	-	
1925	65	-	-	-	-	-	2	-	2	
	66 en +	-	-	-	-	-	3	5	8	
	Totaal	-	-	-	-	-	5	5	10	
Leeftijd onbekend		10	8	3	3	24	10	6	16	
Algemeen totaal		33 333	31 512	2 823	2 656	70 324	33 333	31 512	64 845	

(1) Inclusief de levend geboren maar levenloos aangegeven kinderen, exclusief de doodgeborenen

Tabel 8.- GEBOORTEN NAAR DE LEEFTIJD EN HET GEBOORTEJAAR DER OUDERS (1)

JAAR 1991

D.- WAALS GEWEST - BELGISCHE EN VREEMDE NATIONALITEIT

GEBOORTE- JAAR	LEEFTIJD IN VER- STREKEN JAREN	Geboorten naar de leeftijd en het geboortejaar van de moeder					Geboorten naar de leeftijd en het geboortejaar van de vader			
		Wettige kinderen		Onwettige kinderen		Totaal	Wettige kinderen		Totaal	
		Jongens	Meisjes	Jongens	Meisjes		Jongens	Meisjes		
Totaal	< 15	-	-	10	5	15	-	1	1	
		-	-	10	5	15	-	1	1	
1976	15	1	-	8	5	14	-	-	-	
1975	15	1	-	9	8	18	-	-	-	
1975	16	5	1	11	15	32	-	-	-	
1974	16	5	6	19	21	51	-	-	-	
1974	17	10	21	40	32	103	-	-	-	
1973	17	23	15	53	49	140	2	1	3	
1973	18	41	50	65	52	208	9	2	11	
1972	18	74	55	78	71	278	6	13	19	
1972	19	119	108	114	93	434	21	28	49	
1971	19	129	130	91	96	446	34	29	63	
	Totaal	408	386	488	442	1 724	72	73	145	
1971	20	194	179	102	111	586	56	41	97	
1970	20	224	205	103	108	640	56	54	110	
1970	21	276	245	121	107	749	66	81	147	
1969	21	315	257	136	117	825	122	98	220	
1969	22	336	398	143	127	1 004	174	141	315	
1968	22	401	405	127	116	1 049	190	180	370	
1968	23	539	492	133	157	1 321	236	257	493	
1967	23	507	473	102	88	1 170	312	234	546	
1967	24	609	589	112	117	1 427	370	395	765	
1966	24	680	613	117	130	1 540	424	401	825	
	Totaal	4 081	3 856	1 196	1 178	10 311	2 006	1 882	3 888	
1966	25	746	709	113	138	1 706	502	486	988	
1965	25	755	729	123	115	1 722	551	563	1 114	
1965	26	768	720	111	136	1 735	613	581	1 194	
1964	26	824	791	108	131	1 854	669	634	1 303	
1964	27	800	736	101	132	1 769	730	730	1 460	
1963	27	758	705	125	98	1 686	743	710	1 453	
1963	28	764	732	132	114	1 742	782	724	1 506	
1962	28	741	657	112	96	1 606	738	686	1 424	
1962	29	718	656	112	93	1 579	753	685	1 438	
1961	29	596	637	88	103	1 424	705	686	1 391	
	Totaal	7 470	7 072	1 125	1 156	16 823	6 786	6 485	13 271	
1961	30	637	559	116	110	1 422	729	709	1 438	
1960	30	556	531	91	73	1 251	667	630	1 297	
1960	31	538	504	72	81	1 195	664	636	1 300	
1959	31	477	463	71	66	1 077	609	563	1 172	
1959	32	453	435	65	81	1 034	613	547	1 160	
1958	32	396	354	58	72	880	526	497	1 023	
1958	33	373	334	44	58	809	540	469	1 009	
1957	33	294	307	64	59	724	439	420	859	
1957	34	303	267	46	40	656	452	398	850	
1956	34	259	244	34	45	582	383	336	719	
	Totaal	4 286	3 998	661	685	9 630	5 622	5 205	10 827	
1956	35	241	226	46	43	556	352	385	737	
1955	35	203	158	34	33	428	325	288	613	
1955	36	192	164	47	33	436	305	267	572	
1954	36	139	145	28	29	341	231	205	436	
1954	37	119	125	29	29	302	244	225	469	
1953	37	96	90	15	16	217	174	176	350	
1953	38	101	85	22	15	223	185	169	354	
1952	38	70	84	12	16	182	160	172	332	
1952	39	71	79	18	17	185	125	133	258	
1951	39	42	43	12	15	112	110	104	214	
	Totaal	1 274	1 199	263	246	2 982	2 211	2 124	4 335	

(1) Inclusief de levend geboren maar levenloos aangegeven kinderen, exclusief de doodgeborenen

Tabel 8.- GEBOORTEN NAAR DE LEEFTIJD EN HET GEBOORTEJAAR DER OUDERS (1) (vervolg)

JAAR 1991

D.- WAALS GEWEST - BELGISCHE EN VREEMDE NATIONALITEIT

GEBORTE- JAAR	LEEFTIJD IN VER- STREKEN JAREN	Geboorten naar de leeftijd en het geboortejaar van de moeder					Geboorten naar de leeftijd en het geboortejaar van de vader			
		Wettige kinderen		Onwettige kinderen		Totaal	Wettige kinderen		Totaal	
		Jongens	Meisjes	Jongens	Meisjes		Jongens	Meisjes		
1951	40	40	47	12	8	107	114	101	215	
1950	40	36	32	7	9	84	102	99	201	
1950	41	33	30	2	9	74	104	85	189	
1949	41	25	15	6	6	52	85	79	164	
1949	42	20	14	8	7	49	72	58	130	
1948	42	16	12	5	6	39	62	60	122	
1948	43	12	13	5	4	34	57	58	115	
1947	43	12	10	1	2	25	62	49	111	
1947	44	2	4	4	-	10	50	35	85	
1946	44	2	4	2	2	10	35	39	74	
	Totaal	198	181	52	53	484	743	663	1 406	
1946	45	4	2	-	1	7	30	34	64	
1945	45	-	1	1	1	3	24	21	45	
1945	46	-	-	-	-	-	31	16	47	
1944	46	-	-	-	1	1	19	14	33	
1944	47	-	-	-	1	1	23	13	36	
1943	47	1	-	-	-	1	19	16	35	
1943	48	1	1	-	-	2	10	13	23	
1942	48	1	-	-	-	1	8	9	17	
1942	49	-	-	-	-	-	13	11	24	
1941	49	-	-	-	-	-	3	9	12	
	Totaal	7	4	1	4	16	180	156	336	
1941	50	-	-	-	-	-	6	6	12	
1940	50	-	-	-	-	-	8	5	13	
1940	51	-	-	-	-	-	13	11	24	
1939	51	-	1	-	-	1	9	8	17	
1939	52	-	-	-	-	-	4	9	13	
1938	52	-	-	-	-	-	8	4	12	
1938	53	-	-	-	-	-	6	12	18	
1937	53	-	-	-	-	-	4	5	9	
1937	54	-	-	-	-	-	3	10	13	
1936	54	-	-	-	-	-	4	2	6	
	Totaal	-	1	-	-	1	65	72	137	
1936	55	-	-	-	-	-	4	5	9	
1935	55	1	-	-	-	1	6	1	7	
1935	56	-	-	-	-	-	4	3	7	
1934	56	-	-	-	-	-	3	4	7	
1934	57	-	-	-	-	-	2	2	4	
1933	57	-	-	-	-	-	2	3	5	
1933	58	-	-	-	-	-	1	1	2	
1932	58	-	-	-	-	-	-	2	2	
1932	59	-	-	-	-	-	3	-	3	
1931	59	-	-	-	-	-	-	-	-	
	Totaal	1	-	-	-	1	25	21	46	
1931	60	-	-	-	-	-	1	3	4	
1930	60	-	-	-	-	-	1	2	3	
1930	61	-	-	-	-	-	3	-	3	
1929	61	-	-	-	-	-	1	1	2	
1929	62	-	-	-	-	-	-	-	-	
1928	62	-	-	-	-	-	-	-	-	
1928	63	-	-	-	-	-	1	-	1	
1927	63	-	-	-	-	-	1	-	1	
1927	64	-	-	-	-	-	-	1	1	
1926	64	-	-	-	-	-	-	-	-	
	Totaal	-	-	-	-	-	8	7	15	
1926	65	-	-	-	-	-	-	-	-	
1925	65	-	-	-	-	-	1	-	1	
	66 en +	-	-	-	-	-	3	4	7	
	Totaal	-	-	-	-	-	4	4	8	
Leeftijd onbekend		3	2	1	-	6	6	6	12	
Algemeen totaal		17 728	16 699	3 797	3 769	41 993	17 728	16 699	34 427	

(1) Inclusief de levend geboren maar levenloos aangegeven kinderen, exclusief de doodgeborenen

Tabel 8.- GEBOORTEN NAAR DE LEEFTIJD EN HET GEBOORTEJAAR DER OUDERS (1)

JAAR 1991

A.- HET RIJK - VREEMDE NATIONALITEIT

GEBORTE- JAAR	LEEFTIJD IN VER- STREKEN JAREN	Geboorten naar de leeftijd en het geboortejaar van de moeder				Geboorten naar de leeftijd en het geboortejaar van de vader			
		Wettige kinderen		Onwettige kinderen		Totaal	Wettige kinderen		Totaal
		Jongens	Meisjes	Jongens	Meisjes		Jongens	Meisjes	
Totaal	< 15	-	-	4	2	6	-	1	1
		-	-	4	2	6	-	1	1
1976	15	-	-	-	1	1	-	-	-
1975	15	2	2	-	1	5	-	1	1
1975	16	8	11	1	1	21	1	-	1
1974	16	15	16	5	1	37	-	1	1
1974	17	33	30	11	5	79	2	1	3
1973	17	36	44	3	4	87	2	1	3
1973	18	78	54	10	7	149	15	7	22
1972	18	78	59	11	12	160	11	13	24
1972	19	109	107	24	12	252	23	27	50
1971	19	111	107	11	13	242	37	31	68
	Totaal	470	430	76	57	1 033	91	82	173
1971	20	162	163	13	18	356	46	52	98
1970	20	155	171	16	14	356	45	34	79
1970	21	204	186	30	18	438	66	83	149
1969	21	205	204	25	19	453	84	73	157
1969	22	242	225	26	21	514	102	97	199
1968	22	238	209	21	24	492	117	92	209
1968	23	249	273	29	32	583	122	152	274
1967	23	231	237	13	13	494	135	134	269
1967	24	232	244	22	25	523	180	164	344
1966	24	259	267	28	32	586	172	150	322
	Totaal	2 177	2 179	223	216	4 795	1 069	1 031	2 100
1966	25	283	273	36	35	627	247	220	467
1965	25	281	271	30	27	609	212	191	403
1965	26	328	283	34	28	673	276	259	535
1964	26	283	293	22	39	637	247	234	481
1964	27	293	307	27	33	660	297	270	567
1963	27	272	240	24	23	559	251	277	528
1963	28	272	292	35	25	624	288	279	567
1962	28	274	282	34	23	613	220	280	500
1962	29	303	267	31	20	621	316	307	623
1961	29	241	268	20	26	555	229	241	470
	Totaal	2 830	2 776	293	279	6 178	2 583	2 558	5 141
1961	30	268	229	27	25	549	264	284	548
1960	30	271	248	28	23	570	283	277	560
1960	31	257	262	25	16	560	338	302	640
1959	31	196	212	19	18	445	253	235	488
1959	32	244	211	19	11	485	281	226	507
1958	32	192	185	17	16	410	248	221	469
1958	33	190	183	10	13	396	267	242	509
1957	33	154	171	11	16	352	163	182	345
1957	34	155	108	14	4	281	219	205	424
1956	34	146	118	15	16	295	211	168	379
	Totaal	2 073	1 927	185	158	4 343	2 527	2 342	4 869
1956	35	130	129	14	16	289	189	197	386
1955	35	113	104	8	7	232	164	154	318
1955	36	135	103	7	16	261	161	152	313
1954	36	89	83	6	11	189	135	140	275
1954	37	72	73	13	8	166	145	142	287
1953	37	78	70	2	6	156	89	102	191
1953	38	67	69	4	6	146	108	122	230
1952	38	60	64	9	12	145	107	104	211
1952	39	46	48	2	7	103	111	96	207
1951	39	41	27	2	4	74	73	80	153
	Totaal	831	770	67	93	1 761	1 282	1 289	2 571

(1) Inclusief de levend geboren maar levenloos aangegeven kinderen, exclusief de doodgeborenen

Tabel 8.- GEBOORTEN NAAR DE LEEFTIJD EN HET GEBOORTEJAAR DER OUDERS (1) (vervolg)

JAAR 1991

A.- HET RIJK - VREEMDE NATIONALITEIT

GEBORTE- JAAR	LEEFTIJD IN VER- STREKEN JAREN	Geboorten naar de leeftijd en het geboortejaar van de moeder					Geboorten naar de leeftijd en het geboortejaar van de vader			
		Wettige kinderen		Onwettige kinderen		Totaal	Wettige kinderen		Totaal	
		Jongens	Meisjes	Jongens	Meisjes		Jongens	Meisjes		
1951	40	25	38	1	2	66	88	83	171	
1950	40	33	28	2	4	67	79	87	166	
1950	41	25	46	4	-	75	74	63	137	
1949	41	18	22	1	1	42	60	52	112	
1949	42	16	18	2	1	37	57	44	101	
1948	42	13	12	-	1	26	54	50	104	
1948	43	12	18	2	1	33	53	64	117	
1947	43	8	6	1	-	15	52	48	100	
1947	44	7	7	1	-	15	44	36	80	
1946	44	6	3	-	-	9	39	38	77	
	Totaal	163	198	14	10	385	600	565	1 165	
1946	45	4	4	-	-	8	30	29	59	
1945	45	4	3	-	-	7	24	28	52	
1945	46	5	2	1	-	8	18	34	52	
1944	46	1	3	-	-	4	24	20	44	
1944	47	2	2	-	-	4	18	23	41	
1943	47	2	1	-	-	3	22	22	44	
1943	48	3	2	-	-	5	25	21	46	
1942	48	1	1	-	-	2	28	17	45	
1942	49	2	3	-	-	5	22	20	42	
1941	49	1	1	-	-	2	15	21	36	
	Totaal	25	22	1	-	48	226	235	461	
1941	50	2	-	-	-	2	18	13	31	
1940	50	1	1	-	-	2	14	10	24	
1940	51	-	-	-	-	-	19	26	45	
1939	51	-	-	-	-	-	13	13	26	
1939	52	-	-	-	-	-	8	14	22	
1938	52	-	-	-	-	-	15	5	20	
1938	53	2	-	-	-	2	11	14	25	
1937	53	-	-	-	-	-	9	15	24	
1937	54	-	-	-	-	-	6	9	15	
1936	54	-	-	-	-	-	12	7	19	
	Totaal	5	1	-	-	6	125	126	251	
1936	55	-	-	-	-	-	8	4	12	
1935	55	1	-	-	-	1	4	9	13	
1935	56	-	-	-	-	-	4	6	10	
1934	56	-	-	-	-	-	4	6	10	
1934	57	-	-	-	-	-	4	2	6	
1933	57	-	-	-	-	-	5	2	7	
1933	58	-	-	-	-	-	3	3	6	
1932	58	-	-	-	-	-	7	3	10	
1932	59	-	-	-	-	-	4	1	5	
1931	59	-	-	-	-	-	1	3	4	
	Totaal	1	-	-	-	1	44	39	83	
1931	60	-	-	-	-	-	2	5	7	
1930	60	-	-	-	-	-	4	3	7	
1930	61	-	-	-	-	-	3	1	4	
1929	61	-	-	-	-	-	2	1	3	
1929	62	-	-	-	-	-	2	1	3	
1928	62	-	-	-	-	-	-	1	1	
1928	63	-	-	-	-	-	2	2	4	
1927	63	-	-	-	-	-	1	2	3	
1927	64	-	-	-	-	-	2	1	3	
1926	64	-	-	-	-	-	-	-	-	
	Totaal	-	-	-	-	-	18	17	35	
1926	65	-	-	-	-	-	-	1	1	
1925	65	-	-	-	-	-	1	-	1	
	66 en +	-	-	-	-	-	4	5	9	
	Totaal	-	-	-	-	-	5	6	11	
Leeftijd onbekend		2	-	-	3	5	7	12	19	
Algemeen totaal		8 577	8 303	863	818	18 561	8 577	8 303	16 880	

(1) Inclusief de levend geboren maar levenloos aangegeven kinderen, exclusief de doodgeborenen

Tabel 8.- GEBOORTEN NAAR DE LEEFTIJD EN HET GEBOORTEJAAR DER OUDERS (1)

JAAR 1991

B.- BRUSSELS GEWEST - VREEMDE NATIONALITEIT

GEBOORTE- JAAR	LEEFTIJD IN VER- STREKEN JAREN	Geboorten naar de leeftijd en het geboortejaar van de moeder					Geboorten naar de leeftijd en het geboortejaar van de vader			
		Wettige kinderen		Onwettige kinderen		Totaal	Wettige kinderen		Totaal	
		Jongens	Meisjes	Jongens	Meisjes		Jongens	Meisjes		
Totaal	< 15	-	-	-	2	2	-	-	-	
		-	-	-	2	2	-	-	-	
1976	15	-	-	-	-	-	-	-	-	
1975	15	1	-	-	-	1	-	1	1	
1975	16	5	2	1	-	8	1	-	1	
1974	16	5	5	1	1	12	-	1	1	
1974	17	12	9	2	-	23	1	-	1	
1973	17	10	15	2	1	28	1	-	1	
1973	18	26	20	3	1	50	2	3	5	
1972	18	22	23	4	4	53	4	5	9	
1972	19	41	39	10	3	93	7	8	15	
1971	19	32	34	2	4	72	12	10	22	
	Totaal	154	147	25	14	340	28	28	56	
1971	20	39	56	4	3	102	8	17	25	
1970	20	42	49	6	3	100	15	12	27	
1970	21	56	51	4	4	115	20	21	41	
1969	21	51	76	13	4	144	20	22	42	
1969	22	77	73	5	4	159	21	29	50	
1968	22	61	62	1	6	130	27	20	47	
1968	23	71	79	11	12	173	31	35	66	
1967	23	60	77	5	7	149	29	30	59	
1967	24	70	73	8	10	161	43	39	82	
1966	24	77	79	7	14	177	34	41	75	
	Totaal	604	675	64	67	1 410	248	266	514	
1966	25	85	85	15	8	193	66	61	127	
1965	25	90	72	13	10	185	48	50	98	
1965	26	110	76	15	15	216	50	85	135	
1964	26	79	89	4	13	185	63	69	132	
1964	27	71	101	10	9	191	82	78	160	
1963	27	81	71	7	5	164	63	71	134	
1963	28	72	88	9	9	178	87	74	161	
1962	28	88	95	13	11	207	63	81	144	
1962	29	81	87	11	11	190	101	90	191	
1961	29	67	84	6	10	167	71	62	133	
	Totaal	824	848	103	101	1 876	694	721	1 415	
1961	30	94	81	13	14	202	89	87	176	
1960	30	83	91	18	11	203	96	84	180	
1960	31	96	93	10	8	207	102	98	200	
1959	31	70	71	8	5	154	79	93	172	
1959	32	80	64	7	5	156	97	83	180	
1958	32	55	56	6	5	122	81	69	150	
1958	33	70	58	9	7	144	71	85	156	
1957	33	51	60	4	7	122	47	57	104	
1957	34	50	43	6	2	101	73	66	139	
1956	34	59	42	5	6	112	78	62	140	
	Totaal	708	659	86	70	1 523	813	784	1 597	
1956	35	53	50	5	4	112	66	61	127	
1955	35	39	45	4	2	90	51	51	102	
1955	36	51	39	2	7	99	49	49	98	
1954	36	38	35	-	6	79	55	56	111	
1954	37	21	21	8	2	52	59	54	113	
1953	37	30	25	-	2	57	30	35	65	
1953	38	24	31	3	3	61	41	53	94	
1952	38	30	27	5	6	68	39	40	79	
1952	39	18	13	2	4	37	56	36	92	
1951	39	15	15	1	3	34	29	40	69	
	Totaal	319	301	30	39	689	475	475	950	

(1) Inclusief de levend geboren maar levenloos aangegeven kinderen, exclusief de doodgeborenen

Tabel 8.- GEBOORTEN NAAR DE LEEFTIJD EN HET GEBOORTEJAAR DER OUDERS (1) (vervolg)

JAAR 1991

B.- BRUSSELS GEWEST - VREEMDE NATIONALITEIT

GEBORTE- JAAR	LEEFTIJD IN VER- STREKEN JAREN	Geboorten naar de leeftijd en het geboortejaar van de moeder					Geboorten naar de leeftijd en het geboortejaar van de vader			
		Wettige kinderen		Onwettige kinderen		Totaal	Wettige kinderen		Totaal	
		Jongens	Meisjes	Jongens	Meisjes		Jongens	Meisjes		
1951	40	11	15	-	-	26	31	38	69	
1950	40	15	11	2	1	29	32	31	63	
1950	41	6	18	4	-	28	31	36	67	
1949	41	7	8	1	-	16	25	20	45	
1949	42	6	6	1	-	13	25	15	40	
1948	42	6	5	-	1	12	22	24	46	
1948	43	4	3	1	1	9	25	30	55	
1947	43	3	1	-	-	4	23	15	38	
1947	44	4	3	-	-	7	17	14	31	
1946	44	2	-	-	-	2	19	12	31	
	Totaal	64	70	9	3	146	250	235	485	
1946	45	1	2	-	-	3	18	11	29	
1945	45	2	1	-	-	3	8	14	22	
1945	46	2	1	-	-	3	5	20	25	
1944	46	-	2	-	-	2	13	16	29	
1944	47	-	1	-	-	1	6	10	16	
1943	47	-	-	-	-	-	8	15	23	
1943	48	2	-	-	-	2	10	9	19	
1942	48	-	1	-	-	1	13	10	23	
1942	49	-	2	-	-	2	8	9	17	
1941	49	-	1	-	-	1	8	10	18	
	Totaal	7	11	-	-	18	97	124	221	
1941	50	1	-	-	-	1	6	2	8	
1940	50	1	-	-	-	1	5	2	7	
1940	51	-	-	-	-	-	9	12	21	
1939	51	-	-	-	-	-	6	6	12	
1939	52	-	-	-	-	-	3	6	9	
1938	52	-	-	-	-	-	5	4	9	
1938	53	-	-	-	-	-	2	-	2	
1937	53	-	-	-	-	-	6	8	14	
1937	54	-	-	-	-	-	3	2	5	
1936	54	-	-	-	-	-	6	3	9	
	Totaal	2	-	-	-	2	51	45	96	
1936	55	-	-	-	-	-	1	1	2	
1935	55	-	-	-	-	-	3	5	8	
1935	56	-	-	-	-	-	1	3	4	
1934	56	-	-	-	-	-	3	5	8	
1934	57	-	-	-	-	-	1	2	3	
1933	57	-	-	-	-	-	2	-	2	
1933	58	-	-	-	-	-	1	1	2	
1932	58	-	-	-	-	-	4	1	5	
1932	59	-	-	-	-	-	1	-	1	
1931	59	-	-	-	-	-	1	2	3	
	Totaal	-	-	-	-	-	18	20	38	
1931	60	-	-	-	-	-	-	2	2	
1930	60	-	-	-	-	-	1	1	2	
1930	61	-	-	-	-	-	-	-	-	
1929	61	-	-	-	-	-	-	-	-	
1929	62	-	-	-	-	-	-	-	-	
1928	62	-	-	-	-	-	-	-	-	
1928	63	-	-	-	-	-	-	1	1	
1927	63	-	-	-	-	-	-	1	1	
1927	64	-	-	-	-	-	2	-	2	
1926	64	-	-	-	-	-	-	-	-	
	Totaal	-	-	-	-	-	3	5	8	
1926	65	-	-	-	-	-	-	1	1	
1925	65	-	-	-	-	-	-	-	-	
	66 en +	-	-	-	-	-	2	2	4	
	Totaal	-	-	-	-	-	2	3	5	
	Leeftijd onbekend	-	-	-	2	2	3	5	8	
	Algemeen totaal	2 682	2 711	317	298	6 008	2 682	2 711	5 393	

(1) Inclusief de levend geboren maar levenloos aangegeven kinderen, exclusief de doodgeborenen

Tabel 8.- GEBOORTEN NAAR DE LEEFTIJD EN HET GEBOORTEJAAR DER OUDERS (1)

JAAR 1991

C.- VLAAMS GEWEST - VREEMDE NATIONALITEIT

GEBOORTE- JAAR	LEEFTIJD IN VER- STREKEN JAREN	Geboorten naar de leeftijd en het geboortejaar van de moeder					Geboorten naar de leeftijd en het geboortejaar van de vader			
		Wettige kinderen		Onwettige kinderen		Totaal	Wettige kinderen		Totaal	
		Jongens	Meisjes	Jongens	Meisjes		Jongens	Meisjes		
Totaal	< 15	-	-	3	-	3	-	-	-	
		-	-	3	-	3	-	-	-	
1976	15	-	-	-	-	-	-	-	-	
1975	15	1	2	-	-	3	-	-	-	
1975	16	2	9	-	-	11	-	-	-	
1974	16	8	8	3	-	19	-	-	-	
1974	17	19	16	5	1	41	1	1	2	
1973	17	20	22	1	3	46	-	-	-	
1973	18	39	22	1	2	64	8	4	12	
1972	18	37	26	-	2	65	5	3	8	
1972	19	38	46	3	2	89	12	12	24	
1971	19	50	51	4	3	108	14	15	29	
	Totaal	214	202	17	13	446	40	35	75	
1971	20	68	69	4	4	145	24	27	51	
1970	20	64	67	4	3	138	19	15	34	
1970	21	80	82	6	6	174	29	42	71	
1969	21	79	77	6	5	167	40	28	68	
1969	22	94	73	7	1	175	46	38	84	
1968	22	102	65	7	7	181	54	46	100	
1968	23	87	91	4	2	184	48	63	111	
1967	23	89	67	5	2	163	52	57	109	
1967	24	84	80	3	4	171	68	51	119	
1966	24	81	84	8	2	175	61	51	112	
	Totaal	828	755	54	36	1 673	441	418	859	
1966	25	98	80	11	4	193	90	74	164	
1965	25	86	79	9	6	180	72	60	132	
1965	26	93	93	6	6	198	122	92	214	
1964	26	86	97	9	7	199	95	76	171	
1964	27	97	96	6	8	207	89	88	177	
1963	27	85	89	7	8	189	96	84	180	
1963	28	100	90	10	7	207	96	83	179	
1962	28	78	76	6	5	165	75	93	168	
1962	29	100	88	9	3	200	116	93	209	
1961	29	90	72	9	6	177	74	75	149	
	Totaal	913	860	82	60	1 915	925	818	1 743	
1961	30	85	75	4	2	166	75	93	168	
1960	30	106	71	2	6	185	98	88	186	
1960	31	65	81	4	1	151	121	99	220	
1959	31	51	61	5	2	119	78	64	142	
1959	32	75	62	5	1	143	77	68	145	
1958	32	74	64	6	7	151	67	70	137	
1958	33	49	67	1	2	119	83	74	157	
1957	33	53	45	5	6	109	54	61	115	
1957	34	51	33	3	2	89	63	68	131	
1956	34	40	33	5	2	80	76	54	130	
	Totaal	649	592	40	31	1 312	792	739	1 531	
1956	35	30	42	2	5	79	56	61	117	
1955	35	37	37	-	-	74	59	47	106	
1955	36	42	28	2	3	75	57	53	110	
1954	36	29	26	3	3	61	42	35	77	
1954	37	28	28	4	3	63	40	46	86	
1953	37	24	28	2	1	55	29	40	69	
1953	38	22	21	-	1	44	28	37	65	
1952	38	12	26	3	3	44	35	32	67	
1952	39	17	17	-	2	36	29	33	62	
1951	39	19	7	1	-	27	22	21	43	
	Totaal	260	260	17	21	558	397	405	802	

(1) Inclusief de levend geboren maar levenloos aangegeven kinderen, exclusief de doodgeborenen

Tabel 8.- GEBOORTEN NAAR DE LEEFTIJD EN HET GEBOORTEJAAR DER OUDERS (1) (vervolg)

JAAR 1991

C.- VLAAMS GEWEST - VREEMDE NATIONALITEIT

GEBORTE- JAAR	LEEFTIJD IN VER- STREKEN JAREN	Geboorten naar de leeftijd en het geboortejaar van de moeder					Geboorten naar de leeftijd en het geboortejaar van de vader			
		Wettige kinderen		Onwettige kinderen		Totaal	Wettige kinderen		Totaal	
		Jongens	Meisjes	Jongens	Meisjes		Jongens	Meisjes		
1951	40	9	11	-	-	20	29	21	50	
1950	40	13	10	-	1	24	24	33	57	
1950	41	15	13	-	-	28	23	12	35	
1949	41	5	9	-	-	14	20	19	39	
1949	42	6	7	1	-	14	17	18	35	
1948	42	4	4	-	-	8	15	18	33	
1948	43	5	8	1	-	14	15	21	36	
1947	43	2	2	-	-	4	16	17	33	
1947	44	2	2	-	-	4	16	17	33	
1946	44	3	1	-	-	4	12	18	30	
	Totaal	64	67	2	1	134	187	194	381	
1946	45	2	1	-	-	3	8	10	18	
1945	45	2	2	-	-	4	9	10	19	
1945	46	3	1	1	-	5	8	7	15	
1944	46	1	1	-	-	2	6	2	8	
1944	47	2	1	-	-	3	9	9	18	
1943	47	1	1	-	-	2	8	2	10	
1943	48	-	1	-	-	1	14	7	21	
1942	48	-	-	-	-	-	11	6	17	
1942	49	2	1	-	-	3	7	8	15	
1941	49	1	-	-	-	1	5	6	11	
	Totaal	14	9	1	-	24	85	67	152	
1941	50	1	-	-	-	1	9	9	18	
1940	50	-	1	-	-	1	6	7	13	
1940	51	-	-	-	-	-	3	10	13	
1939	51	-	-	-	-	-	3	5	8	
1939	52	-	-	-	-	-	4	3	7	
1938	52	-	-	-	-	-	6	1	7	
1938	53	2	-	-	-	2	7	6	13	
1937	53	-	-	-	-	-	2	4	6	
1937	54	-	-	-	-	-	3	1	4	
1936	54	-	-	-	-	-	5	3	8	
	Totaal	3	1	-	-	4	48	49	97	
1936	55	-	-	-	-	-	6	1	7	
1935	55	-	-	-	-	-	-	3	3	
1935	56	-	-	-	-	-	-	1	1	
1934	56	-	-	-	-	-	1	-	1	
1934	57	-	-	-	-	-	2	-	2	
1933	57	-	-	-	-	-	2	1	3	
1933	58	-	-	-	-	-	2	1	3	
1932	58	-	-	-	-	-	3	1	4	
1932	59	-	-	-	-	-	2	1	3	
1931	59	-	-	-	-	-	-	1	1	
	Totaal	-	-	-	-	-	18	10	28	
1931	60	-	-	-	-	-	1	-	1	
1930	60	-	-	-	-	-	2	1	3	
1930	61	-	-	-	-	-	3	1	4	
1929	61	-	-	-	-	-	1	-	1	
1929	62	-	-	-	-	-	2	1	3	
1928	62	-	-	-	-	-	-	1	1	
1928	63	-	-	-	-	-	1	1	2	
1927	63	-	-	-	-	-	-	1	1	
1927	64	-	-	-	-	-	-	-	-	
1926	64	-	-	-	-	-	-	-	-	
	Totaal	-	-	-	-	-	10	6	16	
1926	65	-	-	-	-	-	-	-	-	
1925	65	-	-	-	-	-	1	-	1	
	66 en +	-	-	-	-	-	-	2	2	
	Totaal	-	-	-	-	-	1	2	3	
Leeftijd onbekend		2	-	-	1	3	3	3	6	
Algemeen totaal		2 947	2 746	216	163	6 072	2 947	2 746	5 693	

(1) Inclusief de levend geboren maar levenloos aangegeven kinderen, exclusief de doodgeborenen

Tabel 8.- GEBOORTEN NAAR DE LEEFTIJD EN HET GEBOORTEJAAR DER OUDERS (1)

JAAR 1991

D.- WAALS GEWEST - VREEMDE NATIONALITEIT

GEBORTE- JAAR	LEEFTIJD IN VER- STREKEN JAREN	Geboorten naar de leeftijd en het geboortejaar van de moeder					Geboorten naar de leeftijd en het geboortejaar van de vader			
		Wettige kinderen		Onwettige kinderen		Totaal	Wettige kinderen		Totaal	
		Jongens	Meisjes	Jongens	Meisjes		Jongens	Meisjes		
Totaal	< 15	-	-	1	-	1	-	1	1	
		-	-	1	-	1	-	1	1	
1976	15	-	-	-	1	1	-	-	-	
1975	15	-	-	-	1	1	-	-	-	
1975	16	1	-	-	1	2	-	-	-	
1974	16	2	3	1	-	6	-	-	-	
1974	17	2	5	4	4	15	-	-	-	
1973	17	6	7	-	-	13	1	1	2	
1973	18	13	12	6	4	35	5	-	5	
1972	18	19	10	7	6	42	2	5	7	
1972	19	30	22	11	7	70	4	7	11	
1971	19	29	22	5	6	62	11	6	17	
	Totaal	102	81	34	30	247	23	19	42	
1971	20	55	38	5	11	109	14	8	22	
1970	20	49	55	6	8	118	11	7	18	
1970	21	68	53	20	8	149	17	20	37	
1969	21	75	51	6	10	142	24	23	47	
1969	22	71	79	14	16	180	35	30	65	
1968	22	75	82	13	11	181	36	26	62	
1968	23	91	103	14	18	226	43	54	97	
1967	23	82	93	3	4	182	54	47	101	
1967	24	78	91	11	11	191	69	74	143	
1966	24	101	104	13	16	234	77	58	135	
	Totaal	745	749	105	113	1 712	380	347	727	
1966	25	100	108	10	23	241	91	85	176	
1965	25	105	120	8	11	244	92	81	173	
1965	26	125	114	13	7	259	104	82	186	
1964	26	118	107	9	19	253	89	89	178	
1964	27	125	110	11	16	262	126	104	230	
1963	27	106	80	10	10	206	92	122	214	
1963	28	100	114	16	9	239	105	122	227	
1962	28	108	111	15	7	241	82	106	188	
1962	29	122	92	11	6	231	99	124	223	
1961	29	84	112	5	10	211	84	104	188	
	Totaal	1 093	1 068	108	118	2 387	964	1 019	1 983	
1961	30	89	73	10	9	181	100	104	204	
1960	30	82	86	8	6	182	89	105	194	
1960	31	96	88	11	7	202	115	105	220	
1959	31	75	80	6	11	172	96	78	174	
1959	32	89	85	7	5	186	107	75	182	
1958	32	63	65	5	4	137	100	82	182	
1958	33	71	58	-	4	133	113	83	196	
1957	33	50	66	2	3	121	62	64	126	
1957	34	54	32	5	-	91	83	71	154	
1956	34	47	43	5	8	103	57	52	109	
	Totaal	716	676	59	57	1 508	922	819	1 741	
1956	35	47	37	7	7	98	67	75	142	
1955	35	37	22	4	5	68	54	56	110	
1955	36	42	36	3	6	87	55	50	105	
1954	36	22	22	3	2	49	38	49	87	
1954	37	23	24	1	3	51	46	42	88	
1953	37	24	17	-	3	44	30	27	57	
1953	38	21	17	1	2	41	39	32	71	
1952	38	18	11	1	3	33	33	32	65	
1952	39	11	18	-	1	30	26	27	53	
1951	39	7	5	-	1	13	22	19	41	
	Totaal	252	209	20	33	514	410	409	819	

(1) Inclusief de levend geboren maar levenloos aangegeven kinderen, exclusief de doodgeborenen

Tabel 8.- GEBOORTEN NAAR DE LEEFTIJD EN HET GEBOORTEJAAR DER OUDERS (1) (vervolg)

JAAR 1991

D.- WAALS GEWEST - VREEMDE NATIONALITEIT

GEBORTE- JAAR	LEEFTIJD IN VER- STREKEN JAREN	Geboorten naar de leeftijd en het geboortejaar van de moeder				Geboorten naar de leeftijd en het geboortejaar van de vader			
		Wettige kinderen		Onwettige kinderen		Totaal	Wettige kinderen		Totaal
		Jongens	Meisjes	Jongens	Meisjes		Jongens	Meisjes	
1951	40	5	12	1	2	20	28	24	52
1950	40	5	7	-	2	14	23	23	46
1950	41	4	15	-	-	19	20	15	35
1949	41	6	5	-	1	12	15	13	28
1949	42	4	5	-	1	10	15	11	26
1948	42	3	3	-	-	6	17	8	25
1948	43	3	7	-	-	10	13	13	26
1947	43	3	3	1	-	7	13	16	29
1947	44	1	2	1	-	4	11	5	16
1946	44	1	2	-	-	3	8	8	16
	Totaal	35	61	3	6	105	163	136	299
1946	45	1	1	-	-	2	4	8	12
1945	45	-	-	-	-	-	7	4	11
1945	46	-	-	-	-	-	5	7	12
1944	46	-	-	-	-	-	5	2	7
1944	47	-	-	-	-	-	3	4	7
1943	47	1	-	-	-	1	6	5	11
1943	48	1	1	-	-	2	1	5	6
1942	48	1	-	-	-	1	4	1	5
1942	49	-	-	-	-	-	7	3	10
1941	49	-	-	-	-	-	2	5	7
	Totaal	4	2	-	-	6	44	44	88
1941	50	-	-	-	-	-	3	2	5
1940	50	-	-	-	-	-	3	1	4
1940	51	-	-	-	-	-	7	4	11
1939	51	-	-	-	-	-	4	2	6
1939	52	-	-	-	-	-	1	5	6
1938	52	-	-	-	-	-	4	-	4
1938	53	-	-	-	-	-	2	8	10
1937	53	-	-	-	-	-	1	3	4
1937	54	-	-	-	-	-	-	6	6
1936	54	-	-	-	-	-	1	1	2
	Totaal	-	-	-	-	-	26	32	58
1936	55	-	-	-	-	-	1	2	3
1935	55	1	-	-	-	1	1	1	2
1935	56	-	-	-	-	-	3	2	5
1934	56	-	-	-	-	-	-	1	1
1934	57	-	-	-	-	-	1	-	1
1933	57	-	-	-	-	-	1	1	2
1933	58	-	-	-	-	-	-	1	1
1932	58	-	-	-	-	-	-	1	1
1932	59	-	-	-	-	-	1	-	1
1931	59	-	-	-	-	-	-	-	-
	Totaal	1	-	-	-	1	8	9	17
1931	60	-	-	-	-	-	1	3	4
1930	60	-	-	-	-	-	1	1	2
1930	61	-	-	-	-	-	-	-	-
1929	61	-	-	-	-	-	1	1	2
1929	62	-	-	-	-	-	-	-	-
1928	62	-	-	-	-	-	-	-	-
1928	63	-	-	-	-	-	1	-	1
1927	63	-	-	-	-	-	1	-	1
1927	64	-	-	-	-	-	-	1	1
1926	64	-	-	-	-	-	-	-	-
	Totaal	-	-	-	-	-	5	6	11
1926	65	-	-	-	-	-	-	-	-
1925	65	-	-	-	-	-	-	-	-
	66 en +	-	-	-	-	-	2	1	3
	Totaal	-	-	-	-	-	2	1	3
Leeftijd onbekend		-	-	-	-	-	1	4	5
Algemeen totaal		2 948	2 846	330	357	6 481	2 948	2 846	5 794

(1) Inclusief de levend geboren maar levenloos aangegeven kinderen, exclusief de doodgeborenen

Tabel 9.- PROCENTUELE INDELING VAN DE LEVENDGEBORENEN NAAR DE LEEFTIJD VAN DE MOEDER, PER PROVINCIE EN GEWEST (1)

JAAR 1991

PROVINCIES EN GEWESTEN	< 15 jaar	15-19 jaar	20-24 jaar	25-29 jaar	30-34 jaar	35-39 jaar	40-44 jaar	45 jaar en meer	Leef-tijd niet vermeld	Totaal der geboorten
Antwerpen	0,03	2,43	21,24	46,69	22,91	5,68	0,92	0,09	0,01	100,00
Brabant	0,02	2,56	18,20	41,12	27,49	8,97	1,46	0,13	0,04	100,00
Henegouwen	0,07	5,22	27,82	38,01	20,98	6,73	1,12	0,03	0,02	100,00
Luik	0,02	3,82	22,74	41,18	23,76	7,23	1,20	0,05	0,01	100,00
Limburg	0,00	2,05	20,80	49,59	21,93	5,06	0,50	0,04	0,03	100,00
Luxemburg	0,00	3,01	26,41	41,86	21,72	5,96	1,00	0,03	0,00	100,00
Namen	0,02	3,84	23,94	41,69	22,39	7,20	0,87	0,02	0,02	100,00
Oost-Vlaanderen	0,01	2,48	22,09	47,69	22,01	4,96	0,66	0,06	0,03	100,00
West-Vlaanderen	0,01	1,81	24,48	48,37	20,28	4,50	0,51	0,01	0,03	100,00
Het Rijk	0,02	2,95	22,23	43,91	23,27	6,54	0,99	0,07	0,03	100,00
Brussels gewest	0,02	3,95	20,67	36,25	26,64	10,37	1,90	0,18	0,01	100,00
Vlaams gewest	0,01	2,06	21,14	47,69	22,82	5,46	0,71	0,06	0,03	100,00
Waals gewest	0,04	4,11	24,55	40,06	22,93	7,10	1,15	0,04	0,01	100,00

Tabel 10.- PROCENTUELE INDELING VAN DE WETTIGE LEVENDGEBORENEN NAAR DE LEEFTIJD VAN DE VADER, PER PROVINCIE EN GEWEST (1)

JAAR 1991

PROVINCIES EN GEWESTEN	< 20 jaar	20-24 jaar	25-29 jaar	30-34 jaar	35-39 jaar	40-44 jaar	45-49 jaar	50-54 jaar	55-59 jaar	60 jaar en meer	Leef-tijd niet vermeld	Totaal der geboorten
Antwerpen	0,30	8,43	43,64	32,13	10,60	3,28	0,85	0,51	0,13	0,08	0,04	100,00
Brabant	0,37	7,49	34,83	34,32	14,64	5,33	1,83	0,77	0,23	0,11	0,07	100,00
Henegouwen	0,56	13,98	39,46	29,15	11,76	3,63	0,82	0,38	0,10	0,11	0,05	100,00
Luik	0,35	9,93	38,29	32,17	13,26	4,28	0,99	0,43	0,24	0,06	0,02	100,00
Limburg	0,29	9,74	43,82	33,66	9,60	2,09	0,36	0,27	0,11	0,03	0,02	100,00
Luxemburg	0,31	10,65	39,70	33,14	11,40	3,26	0,89	0,55	0,07	0,00	0,03	100,00
Namen	0,41	10,72	39,65	31,33	12,39	4,28	0,90	0,21	0,09	0,02	0,00	100,00
Oost-Vlaanderen	0,46	10,64	44,31	31,50	9,21	2,80	0,70	0,23	0,07	0,06	0,01	100,00
West-Vlaanderen	0,14	10,61	47,94	29,64	8,66	2,14	0,51	0,27	0,08	0,02	0,00	100,00
Het Rijk	0,36	9,83	41,02	32,01	11,49	3,62	0,98	0,45	0,14	0,07	0,04	100,00
Brussels gewest	0,64	8,50	30,35	31,88	16,42	7,27	2,96	1,25	0,46	0,18	0,10	100,00
Vlaams gewest	0,27	9,27	44,10	32,34	10,09	2,76	0,66	0,34	0,09	0,05	0,02	100,00
Waals gewest	0,42	11,29	38,55	31,45	12,59	4,08	0,98	0,40	0,13	0,07	0,03	100,00

(1) Inclusief de levend geboren maar levenloos aangegeven kinderen, exclusief de doodgeborenen

**Tabel 11.- WETTIGE GEBOORTEN NAAR DE LEEFTIJD VAN DE VADER EN DE MOEDER,
PER PROVINCIE EN GEWEST (1)**

JAAR 1991

LEEFTIJD VAN DE VADER	LEEFTIJD VAN DE MOEDER									TOTAAL
	< 20 jaar	20-24 jaar	25-29 jaar	30-34 jaar	35-39 jaar	40-44 jaar	45-49 jaar	50 jaar en meer	Leef- tijd onbekend	
Provincie Antwerpen										
< 20 jaar	33	20	1	-	-	-	-	-	-	54
20-24 jaar	141	1 026	314	22	4	-	-	-	-	1 507
25-29 jaar	101	2 082	5 017	560	38	2	-	-	1	7 801
30-34 jaar	30	409	2 742	2 384	160	16	2	-	-	5 743
35-39 jaar	3	78	410	923	460	21	-	-	-	1 895
40-44 jaar	-	24	98	181	216	65	2	-	-	586
45-49 jaar	-	5	24	36	50	33	4	-	-	152
50 jaar en meer	-	8	22	28	39	23	8	1	-	129
Onbekend	-	2	4	-	-	-	-	-	1	7
Totaal	308	3 654	8 632	4 134	967	160	16	1	2	17 874
Provincie Brabant										
< 20 jaar	47	39	3	2	-	-	-	-	-	91
20-24 jaar	229	1 126	423	43	8	-	-	-	-	1 829
25-29 jaar	140	2 156	5 239	894	67	12	-	-	3	8 511
30-34 jaar	45	695	3 731	3 509	375	29	2	-	1	8 387
35-39 jaar	8	156	708	1 686	954	63	2	-	-	3 577
40-44 jaar	2	35	165	474	481	141	4	1	-	1 303
45-49 jaar	-	14	62	132	165	67	8	-	-	448
50 jaar en meer	1	5	39	80	91	42	11	2	-	271
Onbekend	1	3	5	4	1	1	-	-	3	18
Totaal	473	4 229	10 375	6 824	2 142	355	27	3	7	24 435
Provincie Henegouwen										
< 20 jaar	31	33	6	1	1	-	-	-	-	72
20-24 jaar	253	1 191	312	42	7	1	-	-	-	1 806
25-29 jaar	80	1 755	2 808	407	40	4	1	-	2	5 097
30-34 jaar	13	350	1 713	1 497	181	11	-	-	-	3 765
35-39 jaar	1	48	283	723	433	29	2	-	-	1 519
40-44 jaar	1	17	54	155	188	53	1	-	-	469
45-49 jaar	-	7	28	24	26	21	-	-	-	106
50 jaar en meer	1	4	13	23	18	16	1	-	-	76
Onbekend	-	3	-	2	1	-	-	-	1	7
Totaal	380	3 408	5 217	2 874	895	135	5	-	3	12 917

(1) Inclusief de levend geboren maar levenloos aangegeven kinderen, exclusief de doodgeborenen

**Tabel 11.- WETTIGE GEBOORTEN NAAR DE LEEFTIJD VAN DE VADER EN DE MOEDER,
PER PROVINCIE EN GEWEST (1) (vervolg)**

JAAR 1991

LEEFTIJD VAN DE VADER	LEEFTIJD VAN DE MOEDER									TOTAAL	
	< 20 jaar	20-24 jaar	25-29 jaar	30-34 jaar	35-39 jaar	40-44 jaar	45-49 jaar	50 jaar en meer	Leef- tijd onbekend		
Provincie Luik											
< 20 jaar	19	13	5	-	-	-	-	-	-	-	37
20-24 jaar	133	658	228	23	5	2	-	-	-	-	1 049
25-29 jaar	57	1 234	2 383	342	27	3	-	-	-	-	4 046
30-34 jaar	12	274	1 566	1 397	136	14	-	-	-	-	3 399
35-39 jaar	5	42	309	676	349	20	-	-	-	-	1 401
40-44 jaar	-	9	69	143	182	48	1	-	-	-	452
45-49 jaar	-	3	15	27	41	18	1	-	-	-	105
50 jaar en meer	-	7	10	19	27	11	1	1	-	-	76
Onbekend	-	1	1	-	-	-	-	-	-	-	2
Totaal	226	2 241	4 586	2 627	767	116	3	1	-	-	10 567
Provincie Limburg											
< 20 jaar	16	11	-	-	-	-	-	-	-	-	27
20-24 jaar	103	616	159	13	2	-	-	-	-	-	893
25-29 jaar	36	1 076	2 652	239	15	-	-	-	-	-	4 018
30-34 jaar	6	160	1 597	1 225	95	4	-	-	-	-	3 087
35-39 jaar	2	16	178	446	230	7	-	-	-	1	880
40-44 jaar	-	1	26	59	86	20	-	-	-	-	192
45-49 jaar	-	2	5	9	11	5	1	-	-	-	33
50 jaar en meer	-	2	3	13	11	6	2	1	-	-	38
Onbekend	-	-	-	-	-	-	-	-	-	2	2
Totaal	163	1 884	4 620	2 004	450	42	3	1	3	-	9 170
Provincie Luxemburg											
< 20 jaar	3	4	2	-	-	-	-	-	-	-	9
20-24 jaar	33	207	65	4	1	-	-	-	-	-	310
25-29 jaar	14	419	643	75	5	-	-	-	-	-	1 156
30-34 jaar	-	94	471	363	34	3	-	-	-	-	965
35-39 jaar	-	16	60	157	92	7	-	-	-	-	332
40-44 jaar	1	3	13	40	26	12	-	-	-	-	95
45-49 jaar	-	-	7	6	5	8	-	-	-	-	26
50 jaar en meer	-	-	2	7	8	1	-	-	-	-	18
Onbekend	-	-	-	1	-	-	-	-	-	-	1
Totaal	51	743	1 263	653	171	31	-	-	-	-	2 912

(1) Inclusief de levend geboren maar levenloos aangegeven kinderen, exclusief de doodgeborenen

**Tabel 11.- WETTIGE GEBORTEN NAAR DE LEEFTIJD VAN DE VADER EN DE MOEDER,
PER PROVINCIE EN GEWEST (1) (vervolg)**

JAAR 1991

LEEFTIJD VAN DE VADER	LEEFTIJD VAN DE MOEDER									TOTAAL
	< 20 jaar	20-24 jaar	25-29 jaar	30-34 jaar	35-39 jaar	40-44 jaar	45-49 jaar	50 jaar en meer	Leef- tijd onbekend	
Provincie Namen										
< 20 jaar	10	9	-	-	-	-	-	-	-	19
20-24 jaar	66	326	99	7	3	-	-	-	-	501
25-29 jaar	30	566	1 091	159	6	1	-	-	-	1 853
30-34 jaar	2	124	703	568	64	2	-	-	1	1 464
35-39 jaar	1	19	113	287	154	5	-	-	-	579
40-44 jaar	1	6	30	50	93	20	-	-	-	200
45-49 jaar	-	1	3	18	14	5	1	-	-	42
50 jaar en meer	1	-	1	3	5	5	-	-	-	15
Onbekend	-	-	-	-	-	-	-	-	-	-
Totaal	111	1 051	2 040	1 092	339	38	1	-	1	4 673
Provincie Oost-Vlaanderen										
< 20 jaar	37	28	1	-	-	-	-	-	-	66
20-24 jaar	181	1 035	293	22	4	-	-	-	-	1 535
25-29 jaar	38	1 749	4 116	449	36	2	1	-	-	6 391
30-34 jaar	14	273	2 281	1 844	120	11	-	-	1	4 544
35-39 jaar	2	40	288	680	305	13	1	-	-	1 329
40-44 jaar	1	10	53	133	165	39	3	-	-	404
45-49 jaar	-	3	21	31	29	16	1	-	-	101
50 jaar en meer	-	1	12	15	16	5	1	2	-	52
Onbekend	-	-	-	-	-	-	-	-	2	2
Totaal	273	3 139	7 065	3 174	675	86	7	2	3	14 424
Provincie West-Vlaanderen										
< 20 jaar	10	6	-	1	1	-	-	-	-	18
20-24 jaar	103	991	260	28	2	2	-	-	-	1 386
25-29 jaar	37	1 830	4 012	357	19	2	1	-	2	6 260
30-34 jaar	2	257	1 923	1 572	112	4	-	-	1	3 871
35-39 jaar	2	32	209	593	279	16	-	-	-	1 131
40-44 jaar	-	11	42	91	109	25	-	-	1	279
45-49 jaar	-	4	10	10	32	11	-	-	-	67
50 jaar en meer	-	4	9	9	17	7	-	1	-	47
Onbekend	-	-	-	-	-	-	-	-	-	-
Totaal	154	3 135	6 465	2 661	571	67	1	1	4	13 059

(1) Inclusief de levend geboren maar levenloos aangegeven kinderen, exclusief de doodgeborenen

**Tabel 11.- WETTIGE GEBOORTEN NAAR DE LEEFTIJD VAN DE VADER EN DE MOEDER,
PER PROVINCIE EN GEWEST (1) (vervolg)**

JAAR 1991

LEEFTIJD VAN DE VADER	LEEFTIJD VAN DE MOEDER									TOTAAL
	< 20 jaar	20-24 jaar	25-29 jaar	30-34 jaar	35-39 jaar	40-44 jaar	45-49 jaar	50 jaar en meer	Leef- tijd onbekend	
Brussels gewest										
< 20 jaar	37	27	3	2	-	-	-	-	-	69
20-24 jaar	170	542	174	21	7	-	-	-	-	914
25-29 jaar	106	976	1 767	374	35	7	-	-	-	3 265
30-34 jaar	39	459	1 445	1 302	166	19	-	-	-	3 430
35-39 jaar	8	115	381	785	448	29	1	-	-	1 767
40-44 jaar	2	24	100	291	284	77	4	-	-	782
45-49 jaar	-	13	47	90	118	44	6	-	-	318
50 jaar en meer	1	3	28	59	70	32	8	2	-	203
Onbekend	-	3	4	2	1	1	-	-	-	11
Totaal	363	2 162	3 949	2 926	1 129	209	19	2	-	10 759
Vlaams gewest										
< 20 jaar	102	72	2	1	1	-	-	-	-	178
20-24 jaar	577	4 113	1 209	100	13	2	-	-	-	6 014
25-29 jaar	236	7 651	18 570	1 996	128	8	2	-	6	28 597
30-34 jaar	57	1 271	10 290	8 680	623	40	4	-	3	20 968
35-39 jaar	9	195	1 316	3 281	1 658	79	2	-	1	6 541
40-44 jaar	1	50	259	587	702	187	5	-	1	1 792
45-49 jaar	-	15	67	109	150	78	7	-	-	426
50 jaar en meer	-	16	54	77	100	48	13	5	-	313
Onbekend	-	2	5	2	-	-	-	-	7	16
Totaal	982	13 385	31 772	14 833	3 375	442	33	5	18	64 845
Wals gewest										
< 20 jaar	67	64	13	1	1	-	-	-	-	146
20-24 jaar	495	2 521	770	83	16	3	-	-	-	3 888
25-29 jaar	191	4 240	7 624	1 112	90	11	1	-	2	13 271
30-34 jaar	28	906	4 992	4 377	488	35	-	-	1	10 827
35-39 jaar	7	137	861	2 105	1 150	73	2	-	-	4 335
40-44 jaar	3	42	191	448	560	159	2	1	-	1 406
45-49 jaar	-	11	61	94	105	62	3	-	-	336
50 jaar en meer	2	12	29	61	62	36	3	1	-	206
Onbekend	1	4	1	3	1	-	-	-	2	12
Totaal	794	7 937	14 542	8 284	2 473	379	11	2	5	34 427

(1) Inclusief de levend geboren maar levenloos aangegeven kinderen, exclusief de doodgeborenen

**Tabel 11.- WETTIGE GEBOORTEN NAAR DE LEEFTIJD VAN DE VADER EN DE MOEDER,
PER PROVINCIE EN GEWEST (1) (vervolg)**

JAAR 1991

LEEFTIJD VAN DE VADER	LEEFTIJD VAN DE MOEDER									TOTAAL
	< 20 jaar	20-24 jaar	25-29 jaar	30-34 jaar	35-39 jaar	40-44 jaar	45-49 jaar	50 jaar en meer	Leef- tijd onbekend	
Het Rijk - Jongens										
< 20 jaar	102	77	9	1	2	-	-	-	-	191
20-24 jaar	653	3 662	1 077	101	15	2	-	-	-	5 510
25-29 jaar	268	6 568	14 409	1 810	132	15	1	-	6	23 209
30-34 jaar	54	1 307	8 605	7 432	695	54	2	-	2	18 151
35-39 jaar	14	229	1 335	3 139	1 643	97	4	-	-	6 461
40-44 jaar	5	62	260	683	830	211	6	1	-	2 058
45-49 jaar	-	17	106	143	193	91	7	-	-	557
50 jaar en meer	-	14	54	105	116	55	14	6	-	364
Onbekend	1	6	7	3	-	-	-	-	5	22
Totaal	1 097	11 942	25 862	13 417	3 626	525	34	7	13	56 523
Het Rijk - Meisjes										
< 20 jaar	104	86	9	3	-	-	-	-	-	202
20-24 jaar	589	3 514	1 076	103	21	3	-	-	-	5 306
25-29 jaar	265	6 299	13 552	1 672	121	11	2	-	2	21 924
30-34 jaar	70	1 329	8 122	6 927	582	40	2	-	2	17 074
35-39 jaar	10	218	1 223	3 032	1 613	84	1	-	1	6 182
40-44 jaar	1	54	290	643	716	212	5	-	1	1 922
45-49 jaar	-	22	69	150	180	93	9	-	-	523
50 jaar en meer	3	17	57	92	116	61	10	2	-	358
Onbekend	-	3	3	4	2	1	-	-	4	17
Totaal	1 042	11 542	24 401	12 626	3 351	505	29	2	10	53 508
Het Rijk - Jongens en meisjes										
< 20 jaar	206	163	18	4	2	-	-	-	-	393
20-24 jaar	1 242	7 176	2 153	204	36	5	-	-	-	10 816
25-29 jaar	533	12 867	27 961	3 482	253	26	3	-	8	45 133
30-34 jaar	124	2 636	16 727	14 359	1 277	94	4	-	4	35 225
35-39 jaar	24	447	2 558	6 171	3 256	181	5	-	1	12 643
40-44 jaar	6	116	550	1 326	1 546	423	11	1	1	3 980
45-49 jaar	-	39	175	293	373	184	16	-	-	1 080
50 jaar en meer	3	31	111	197	232	116	24	8	-	722
Onbekend	1	9	10	7	2	1	-	-	9	39
Totaal	2 139	23 484	50 263	26 043	6 977	1 030	63	9	23	110 031

(1) Inclusief de levend geboren maar levenloos aangegeven kinderen, exclusief de doodgeborenen

Tabel 12.- VRUCHTBAARHEIDSCIJFER NAAR

LEEFTIJD VAN DE VROUWEN	WERKELIJKE VRUCHTBAARHEIDSCIJFERS					
	Het Rijk			Brussels gewest		
	1989	1990	1991	1989	1990	1991
15 jaar	0,0010	0,0009	0,0008	0,0013	0,0018	0,0006
16 jaar	0,0031	0,0035	0,0031	0,0057	0,0050	0,0071
17 jaar	0,0076	0,0080	0,0085	0,0159	0,0128	0,0156
18 jaar	0,0149	0,0153	0,0162	0,0226	0,0257	0,0267
19 jaar	0,0264	0,0273	0,0280	0,0386	0,0425	0,0451
20 jaar	0,0397	0,0394	0,0413	0,0550	0,0547	0,0557
21 jaar	0,0562	0,0561	0,0552	0,0610	0,0696	0,0657
22 jaar	0,0774	0,0751	0,0748	0,0784	0,0715	0,0799
23 jaar	0,0988	0,0985	0,0980	0,0893	0,0864	0,0919
24 jaar	0,1195	0,1199	0,1216	0,1014	0,0897	0,1046
25 jaar	0,1378	0,1398	0,1384	0,1083	0,1130	0,1087
26 jaar	0,1468	0,1478	0,1481	0,1212	0,1161	0,1160
27 jaar	0,1443	0,1470	0,1463	0,1244	0,1272	0,1206
28 jaar	0,1304	0,1385	0,1434	0,1204	0,1244	0,1321
29 jaar	0,1162	0,1231	0,1262	0,1244	0,1250	0,1167
30 jaar	0,1002	0,1039	0,1102	0,1082	0,1189	0,1215
31 jaar	0,0811	0,0864	0,0897	0,0968	0,1078	0,1113
32 jaar	0,0660	0,0684	0,0724	0,0872	0,0952	0,0885
33 jaar	0,0536	0,0553	0,0578	0,0785	0,0787	0,0817
34 jaar	0,0417	0,0449	0,0444	0,0661	0,0693	0,0653
35 jaar	0,0328	0,0341	0,0372	0,0531	0,0613	0,0601
36 jaar	0,0254	0,0258	0,0278	0,0492	0,0440	0,0527
37 jaar	0,0192	0,0190	0,0201	0,0407	0,0373	0,0355
38 jaar	0,0142	0,0143	0,0156	0,0289	0,0316	0,0331
39 jaar	0,0097	0,0107	0,0109	0,0204	0,0259	0,0229
40 jaar	0,0062	0,0067	0,0069	0,0145	0,0162	0,0144
41 jaar	0,0039	0,0045	0,0053	0,0088	0,0135	0,0117
42 jaar	0,0025	0,0027	0,0030	0,0051	0,0072	0,0069
43 jaar	0,0013	0,0017	0,0019	0,0034	0,0044	0,0048
44 jaar	0,0010	0,0008	0,0008	0,0019	0,0026	0,0022
45 jaar	0,0006	0,0005	0,0005	0,0026	0,0009	0,0015
46 jaar	0,0004	0,0003	0,0003	0,0007	0,0009	0,0010
47 jaar	0,0003	0,0001	0,0002	0,0012	0,0000	0,0002
48 jaar	0,0001	0,0001	0,0001	0,0008	0,0004	0,0006
49 jaar	0,0001	0,0002	0,0002	0,0009	0,0010	0,0008
Totaal	1,5803	1,6213	1,6567	1,7368	1,7832	1,8050

(1) Inclusief de levend geboren maar levenloos aangegeven kinderen, exclusief de doodgeborenen

LEEFTIJD EN PER GEWEST (1)

JAREN 1989 - 1991

LEEFTIJD VAN DE VROUWEN	WERKELIJKE VRUCHTBAARHEIDSCIJFERS					
	Vlaams gewest			Waals gewest		
	1989	1990	1991	1989	1990	1991
15 jaar	0,0003	0,0005	0,0004	0,0020	0,0012	0,0016
16 jaar	0,0018	0,0017	0,0020	0,0046	0,0061	0,0040
17 jaar	0,0048	0,0051	0,0058	0,0102	0,0115	0,0113
18 jaar	0,0098	0,0106	0,0113	0,0217	0,0205	0,0215
19 jaar	0,0165	0,0204	0,0195	0,0374	0,0353	0,0379
20 jaar	0,0308	0,0300	0,0324	0,0515	0,0518	0,0529
21 jaar	0,0467	0,0461	0,0459	0,0722	0,0699	0,0687
22 jaar	0,0679	0,0689	0,0655	0,0946	0,0878	0,0902
23 jaar	0,0916	0,0946	0,0924	0,1153	0,1098	0,1104
24 jaar	0,1174	0,1212	0,1205	0,1297	0,1279	0,1296
25 jaar	0,1419	0,1427	0,1400	0,1401	0,1438	0,1459
26 jaar	0,1517	0,1549	0,1542	0,1464	0,1455	0,1480
27 jaar	0,1506	0,1559	0,1541	0,1391	0,1369	0,1400
28 jaar	0,1329	0,1451	0,1485	0,1291	0,1310	0,1375
29 jaar	0,1155	0,1235	0,1299	0,1148	0,1215	0,1224
30 jaar	0,0985	0,1020	0,1094	0,1008	0,1025	0,1079
31 jaar	0,0772	0,0822	0,0854	0,0831	0,0872	0,0908
32 jaar	0,0593	0,0625	0,0678	0,0714	0,0710	0,0757
33 jaar	0,0472	0,0498	0,0517	0,0575	0,0579	0,0617
34 jaar	0,0342	0,0385	0,0377	0,0479	0,0492	0,0503
35 jaar	0,0264	0,0282	0,0320	0,0380	0,0367	0,0400
36 jaar	0,0205	0,0207	0,0216	0,0269	0,0292	0,0317
37 jaar	0,0141	0,0139	0,0168	0,0215	0,0224	0,0215
38 jaar	0,0109	0,0107	0,0118	0,0155	0,0154	0,0170
39 jaar	0,0072	0,0077	0,0079	0,0107	0,0115	0,0126
40 jaar	0,0041	0,0047	0,0049	0,0076	0,0073	0,0081
41 jaar	0,0027	0,0030	0,0043	0,0045	0,0044	0,0053
42 jaar	0,0018	0,0017	0,0020	0,0029	0,0032	0,0037
43 jaar	0,0011	0,0012	0,0011	0,0011	0,0017	0,0024
44 jaar	0,0007	0,0006	0,0005	0,0013	0,0005	0,0008
45 jaar	0,0003	0,0005	0,0003	0,0004	0,0002	0,0005
46 jaar	0,0003	0,0002	0,0003	0,0006	0,0003	0,0001
47 jaar	0,0002	0,0000	0,0002	0,0003	0,0003	0,0001
48 jaar	0,0000	0,0001	0,0001	0,0001	0,0000	0,0002
49 jaar	0,0001	0,0002	0,0001	0,0000	0,0000	0,0000
Totaal	1,4871	1,5503	1,5794	1,7007	1,7027	1,7536

**Tabel 13.- GEMIDDELDE LEEFTIJD VAN DE OUDERS VAN DE WETTIGE PASGEBORENEN,
PER PROVINCIE EN GEWEST**

JAAR 1991

PROVINCIES EN GEWESTEN	Gemiddelde leeftijd van de moeder				Gemiddelde leeftijd van de vader (alle geboorten)
	1ste geboorte	2de geboorte	3de geboorte	alle geboorten	
Antwerpen	26 j 7 m	28 j 4 m	30 j 1 m	28 j 1 m	30 j 6 m
Brabant	27 j 3 m	29 j 2 m	31 j 0 m	28 j 10 m	31 j 7 m
Henegouwen	26 j 0 m	28 j 4 m	30 j 4 m	27 j 9 m	30 j 2 m
Luik	26 j 8 m	28 j 8 m	30 j 7 m	28 j 3 m	30 j 10 m
Limburg	26 j 4 m	28 j 5 m	30 j 3 m	27 j 10 m	30 j 1 m
Luxemburg	26 j 1 m	28 j 0 m	30 j 3 m	27 j 10 m	30 j 6 m
Namen	26 j 3 m	28 j 5 m	30 j 7 m	28 j 0 m	30 j 6 m
Oost-Vlaanderen	26 j 5 m	28 j 5 m	30 j 4 m	27 j 10 m	30 j 0 m
West-Vlaanderen	26 j 2 m	28 j 2 m	30 j 2 m	27 j 8 m	29 j 9 m
Het Rijk	26 j 7 m	28 j 6 m	30 j 5 m	28 j 1 m	30 j 7 m
Brussels gewest	27 j 1 m	28 j 10 m	30 j 7 m	28 j 10 m	32 j 4 m
Vlaams gewest	26 j 6 m	28 j 6 m	30 j 4 m	28 j 0 m	30 j 3 m
Waals gewest	26 j 5 m	28 j 7 m	30 j 6 m	28 j 1 m	30 j 7 m

Tabel 14.- ALGEMENE VRUCHTBAARHEIDSCIJFERS, PER PROVINCIE EN GEWEST

JAAR 1991

PROVINCIES EN GEWESTEN	Levendgeborenen	Vrouwen 15 - < 45 jaar	Vruchtbaarheidscijfers in o/oo
Antwerpen	19 851	346,2 (x 1 000)	57,34
Brabant	28 960	494,0 (x 1 000)	58,62
Henegouwen	16 199	280,5 (x 1 000)	57,75
Luik	12 852	215,4 (x 1 000)	59,67
Limburg	9 571	173,7 (x 1 000)	55,10
Luxemburg	3 287	49,4 (x 1 000)	66,54
Namen	5 622	92,1 (x 1 000)	61,04
Oost-Vlaanderen	15 640	287,5 (x 1 000)	54,40
West-Vlaanderen	13 942	231,2 (x 1 000)	60,30
Het Rijk	1991	2 170,0 (x 1 000)	58,03
	1990	2 167,4 (x 1 000)	57,11
	1989	2 166,9 (x 1 000)	55,80
	1988	2 154,4 (x 1 000)	55,60
Brussels gewest	13 607	209,4 (x 1 000)	64,98
Vlaams gewest	70 324	1 250,9 (x 1 000)	56,22
Waals gewest	41 993	709,7 (x 1 000)	59,17

Tabel 15.- REPRODUCTIECIJFERS (1)

JAREN 1986 - 1991

JAREN		Brutocijfers van Kuczynski voor 1 000 vrouwen van 15 - < 50 jaar	Nettocijfers van Kuczynski voor 1 000 vrouwen van 15 - < 50 jaar	Cijfers van Lotka voor 10 000 vrouwen van 15 - < 50 jaar
Het Rijk	1986	746	729	- 117
	1987	748	731	- 116
	1988	761	749	- 104
	1989	771	759	- 100
	1990	791	779	- 91
	1991	807	796	- 83
Brussels gewest	1986	852	830	- 69
	1987	829	807	- 78
	1988	833	818	- 72
	1989	855	840	- 62
	1990	870	853	- 56
	1991	889	875	- 47
Vlaams gewest	1986	709	694	- 135
	1987	710	696	- 134
	1988	721	711	- 124
	1989	725	715	- 122
	1990	757	746	- 107
	1991	767	757	- 101
Waals gewest	1986	782	765	- 100
	1987	791	773	- 96
	1988	819	807	- 78
	1989	827	815	- 75
	1990	830	817	- 74
	1991	855	842	- 63

Tabel 16.- WETTIGE GEBOORTEN NAAR HUN RANG IN HET HUIDIGE HUWELIJK
VAN DE OUDERS (2)

JAAR 1991

Rang der geboorten met inachtneming van de vorige (al dan niet overleden) levend geboren kinderen	Rang der geboorten rekening houdend met de vorige nog levende kinderen										Totaal	Brussels gewest	Vlaams gewest	Waals gewest
	1ste geboorte	2de geboorte	3de geboorte	4de geboorte	5de geboorte	6de geboorte	7de geboorte	8ste geboorte	9de geboorte en +					
1e geboorte	52 975	-	-	-	-	-	-	-	-	-	52 975	5 377	31 647	15 951
2e geboorte	247	35 296	-	-	-	-	-	-	-	-	35 543	2 682	21 592	11 269
3e geboorte	50	276	13 753	-	-	-	-	-	-	-	14 079	1 275	7 921	4 883
4e geboorte	5	40	184	4 135	-	-	-	-	-	-	4 364	611	2 238	1 515
5e geboorte	6	3	22	86	1 335	-	-	-	-	-	1 452	321	662	469
6e geboorte	2	1	5	10	38	651	-	-	-	-	707	193	328	186
7e geboorte	2	-	4	1	4	18	356	-	-	-	385	131	181	73
8e geboorte	1	-	1	1	-	2	15	215	-	-	235	74	116	45
9e geboorte en meer	1	-	-	-	2	-	2	10	276	-	291	95	160	36
Totaal aantal geboorten	53 289	35 616	13 969	4 233	1 379	671	373	225	276	110 031	10 759	64 845	34 427	

(1) Bij de berekening van de netto-reproductiecijfers van Kuczynski en van de Lotka-cijfers voor 1988 werd een vergissing begaan. De foutieve cijfers die in de brochure 1993 nr. 1 werden gepubliceerd, werden nu verbeterd.

(2) Inclusief de levend geboren maar levenloos aangegeven kinderen, exclusief de doodgeborenen

Tabel 17.- GEGEVENS OVER DE VRUCHTBAARHEID PER PROVINCIE EN VOOR DE KEMPEN EN DE

GEGEVENS OVER DE VRUCHTBAARHEID	Antwerpen	Brabant	Henegouwen
Aantal geboorten	19 851	28 960	16 199
Gemiddeld aantal kinderen per vrouw	1,6004	1,6604	1,7271
Bruto reproductiecijfer van Kuczynski (o/oo)	778	813	849
Netto reproductiecijfer van Kuczynski (o/oo)	767	802	838
Jaarlijks cijfer van natuurlijke aangroei (Lotka) cijfer voor 10.000 vrouwen van 15 tot 49 jaar	- 96	- 78	- 66
Afstand tussen opeenvolgende generaties	27,41	28,10	26,84
Gemiddelde leeftijd bij de geboorte	28,05	28,84	27,48
Mediaanleeftijd bij de geboorte	27,25	28,08	26,58
Modale leeftijd van het aantal geboorten	27,32	28,20	26,25
Modale leeftijd van de vruchtbaarheid	27,11	28,27	25,97

Tabel 18.- GEGEVENS OVER DE VRUCHTBAARHEID VAN DE BELGEN

GEGEVENS OVER DE VRUCHTBAARHEID	Brussels gewest		
	Belgen	Vreemde- lingen	Totaal
Aantal geboorten	7 695	5 912	13 607
Gemiddeld aantal kinderen per vrouw	1,5480	2,2902	1,8050
Bruto reproductiecijfer van Kuczynski (o/oo)	755	1 143	889
Netto reproductiecijfer van Kuczynski (o/oo)	743	1 125	875
Jaarlijks cijfer van natuurlijke aangroei (Lotka) cijfer voor 10.000 vrouwen van 15 tot 49 jaar	- 105	42	- 47
Afstand tussen opeenvolgende generaties	28,13	28,31	28,08
Gemiddelde leeftijd bij de geboorte	28,87	28,59	28,75
Mediaanleeftijd bij de geboorte	28,10	27,83	28,00
Modale leeftijd van het aantal geboorten	28,10	30,48	28,21
Modale leeftijd van de vruchtbaarheid	28,27	30,58	28,37

(1) Arrondissementen Turnhout, Hasselt en Maaseik.

(2) Arrondissementen Bastenaken, Marche-en-Famenne en Neufchâteau.

ARDENNEN. TOTALE BEVOLKING (BELGEN EN VREEMDELINGEN)

JAAR 1991

Luik	Limburg	Luxemburg	Namen	Oost- Vlaanderen	West- Vlaanderen	Kempen (1)	Ardennen (2)
12 852	9 571	3 287	5 622	15 640	13 942	11 995	1 975
1,7395	1,5303	1,8921	1,7968	1,5289	1,6989	1,5027	1,9426
844	739	914	881	747	819	723	945
831	729	899	869	738	806	713	930
- 67	- 115	- 39	- 51	- 111	- 79	- 124	- 27
27,45	27,34	27,18	27,27	27,30	27,14	27,29	27,29
28,09	27,94	27,71	27,86	27,87	27,65	27,81	27,61
27,30	27,22	26,86	26,94	27,12	26,82	27,04	26,69
26,89	27,26	27,45	26,22	26,93	26,97	27,01	27,28
26,53	26,96	27,52	26,12	26,83	26,91	26,97	27,41

EN VREEMDELINGEN PER GEWEST

JAAR 1991

Vlaams gewest			Waals gewest			Het Rijk		
Belgen	Vreemde- lingen	Totaal	Belgen	Vreemde- lingen	Totaal	Belgen	Vreemde- lingen	Totaal
64 850	5 474	70 324	36 376	5 617	41 993	108 921	17 003	125 924
1,5302	2,5498	1,5794	1,7434	1,8433	1,7536	1,5986	2,1870	1,6567
744	1 231	767	981	914	855	777	1 078	807
734	1 212	757	968	900	843	767	1 061	796
- 112	70	- 101	- 12	- 38	- 63	- 97	21	- 83
27,44	27,78	27,43	27,21	27,66	27,25	27,41	27,90	27,44
28,07	27,70	28,04	27,89	27,88	27,89	28,07	28,07	28,07
27,29	26,68	27,26	27,08	26,87	27,06	27,28	27,13	27,27
27,22	27,10	27,21	26,82	26,21	26,58	27,19	26,28	27,05
26,99	29,19	27,00	26,05	26,24	26,13	26,97	26,29	26,90

Tabel 19.- WETTIGE GEBOORTEN NAAR HUN RANG, REKENING HOUDEND MET DE VORIGE NOG LEVENDE KINDEREN UIT HET HUIDIGE HUWELIJK VAN DE OUDERS, PER PROVINCE EN GEWEST (1)
JAAR 1991

PROVINCIES EN GEWESTEN	1ste geboorte	2de geboorte	3de geboorte	4de geboorte	5de geboorte	6de geboorte	7de geboorte	8ste geboorte	9de geboorte en meer	Totaal der geboorten
A.- Absolute cijfers										
Antwerpen	8 570	5 692	2 310	682	219	138	90	70	103	17 874
Brabant	11 962	7 352	3 038	1 063	442	239	162	78	99	24 435
Henegouwen	6 212	4 123	1 769	520	178	59	27	15	14	12 917
Luik	4 972	3 407	1 466	458	141	66	23	22	12	10 567
Limburg	4 364	3 246	1 096	304	81	42	13	9	15	9 170
Luxemburg	1 269	938	519	152	26	6	1	0	1	2 912
Namen	2 097	1 673	600	203	62	27	5	3	3	4 673
Oost-Vlaanderen	7 343	4 778	1 594	445	132	63	30	18	21	14 424
West-Vlaanderen	6 500	4 407	1 577	406	98	31	22	10	8	13 059
Het Rijk	53 289	35 616	13 969	4 233	1 379	671	373	225	276	110 031
Brussels gewest	5 406	2 691	1 265	600	318	186	133	71	89	10 759
Vlaams gewest	31 864	21 633	7 841	2 145	616	309	172	112	153	64 845
Waals gewest	16 019	11 292	4 863	1 488	445	176	68	42	34	34 427

B.- Percentages										
Antwerpen	47,95	31,85	12,92	3,82	1,23	0,77	0,50	0,39	0,58	100,00
Brabant	48,95	30,09	12,43	4,35	1,81	0,98	0,66	0,32	0,41	100,00
Henegouwen	48,09	31,92	13,70	4,03	1,38	0,46	0,21	0,12	0,11	100,00
Luik	47,05	32,24	13,87	4,33	1,33	0,62	0,22	0,21	0,11	100,00
Limburg	47,59	35,40	11,95	3,32	0,88	0,46	0,14	0,10	0,16	100,00
Luxemburg	43,58	32,21	17,82	5,22	0,89	0,21	0,03	0,00	0,03	100,00
Namen	44,87	35,80	12,84	4,34	1,33	0,58	0,11	0,06	0,06	100,00
Oost-Vlaanderen	50,91	33,13	11,05	3,09	0,92	0,44	0,21	0,12	0,15	100,00
West-Vlaanderen	49,77	33,75	12,08	3,11	0,75	0,24	0,17	0,08	0,06	100,00
Het Rijk	48,43	32,37	12,70	3,85	1,25	0,61	0,34	0,20	0,25	100,00
Brussels gewest	50,25	25,01	11,76	5,58	2,96	1,73	1,24	0,66	0,83	100,00
Vlaams gewest	49,14	33,36	12,09	3,31	0,95	0,48	0,27	0,17	0,24	100,00
Waals gewest	46,53	32,80	14,13	4,32	1,29	0,51	0,20	0,12	0,10	100,00

(1) Inclusief de levend geboren maar levenloos aangegeven kinderen, exclusief de doodgeborenen

**Tabel 20.- WETTIGE GEBORTEN NAAR HUN RANG, REKENING HOUDEND MET DE VORIGE
(AL DAN NIET OVERLEDEN) LEVEND GEBOREN KINDEREN UIT HET HUIDIGE HUWELIJK VAN
DE OUDERS, PER PROVINCIE EN GEWEST (1)**

JAAR 1991

PROVINCIES EN GEWESTEN	1ste geboorte	2de geboorte	3de geboorte	4de geboorte	5de geboorte	6de geboorte	7de geboorte	8ste geboorte	9de geboorte en meer	Totaal der geboor- ten
A.- Absolute cijfers										
Antwerpen	8 522	5 675	2 331	705	224	146	95	67	109	17 874
Brabant	11 896	7 333	3 058	1 099	453	247	159	85	105	24 435
Henegouwen	6 188	4 115	1 779	528	185	64	28	15	15	12 917
Luik	4 954	3 400	1 476	457	151	68	25	24	12	10 567
Limburg	4 318	3 242	1 119	319	86	45	14	11	16	9 170
Luxemburg	1 262	935	520	156	28	9	1	0	1	2 912
Namen	2 086	1 673	598	211	64	27	7	3	4	4 673
Oost-Vlaanderen	7 302	4 770	1 611	453	146	67	35	19	21	14 424
West-Vlaanderen	6 447	4 400	1 587	436	115	34	21	11	8	13 059
Het Rijk	52 975	35 543	14 079	4 364	1 452	707	385	235	291	110 031
Brussels gewest	5 377	2 682	1 275	611	321	193	131	74	95	10 759
Vlaams gewest	31 647	21 592	7 921	2 238	662	328	181	116	160	64 845
WaaIs gewest	15 951	11 269	4 883	1 515	469	186	73	45	36	34 427

B.- Percentages

Antwerpen	47,68	31,75	13,04	3,94	1,25	0,82	0,53	0,37	0,61	100,00
Brabant	48,68	30,01	12,51	4,50	1,85	1,01	0,65	0,35	0,43	100,00
Henegouwen	47,91	31,86	13,77	4,09	1,43	0,50	0,22	0,12	0,12	100,00
Luik	46,88	32,18	13,97	4,32	1,43	0,64	0,24	0,23	0,11	100,00
Limburg	47,09	35,35	12,20	3,48	0,94	0,49	0,15	0,12	0,17	100,00
Luxemburg	43,34	32,11	17,86	5,36	0,96	0,31	0,03	0,00	0,03	100,00
Namen	44,64	35,80	12,80	4,52	1,37	0,58	0,15	0,06	0,09	100,00
Oost-Vlaanderen	50,62	33,07	11,17	3,14	1,01	0,46	0,24	0,13	0,15	100,00
West-Vlaanderen	49,37	33,69	12,15	3,34	0,88	0,26	0,16	0,08	0,06	100,00
Het Rijk	48,15	32,30	12,80	3,97	1,32	0,64	0,35	0,21	0,26	100,00
Brussels gewest	49,98	24,93	11,85	5,68	2,98	1,79	1,22	0,69	0,88	100,00
Vlaams gewest	48,80	33,30	12,22	3,45	1,02	0,51	0,28	0,18	0,25	100,00
WaaIs gewest	46,33	32,73	14,18	4,40	1,36	0,54	0,21	0,13	0,10	100,00

(1) Inclusief de levend geboren maar levenloos aangegeven kinderen, exclusief de doodgeborenen

**Tabel 21.- WETTIGE GEBOORTEN NAAR DE DUUR VAN HET HUIDIGE HUWELIJK VAN DE OUDERS,
PER PROVINCIE EN GEWEST (1)**

JAAR 1991

DUUR VAN HET HUWELIJK IN VERSTREKEN JAREN	Ant- werpen	Bra- bant	Hene- gouwen	Luik	Lim- burg	Luxem- burg	Namen	Oost- Vlaan- deren	West- Vlaan- deren	Rijk	Brussels gewest	Vlaams gewest	Waals gewest
A.- Absolute cijfers													
Minder dan													
1 jaar	1 829	2 870	1 820	1 368	625	325	632	1 420	1 019	11 908	1 427	5 909	4 572
1 jaar	2 352	3 358	1 800	1 468	1 018	403	632	1 792	1 632	14 455	1 684	8 035	4 736
2 jaar	2 384	3 222	1 537	1 310	1 143	360	554	1 942	1 727	14 179	1 459	8 550	4 170
3 jaar	2 197	2 817	1 306	1 144	1 176	364	526	1 816	1 716	13 062	1 144	8 220	3 698
4 jaar	1 939	2 200	1 137	944	1 059	311	455	1 570	1 571	11 186	837	7 183	3 166
5 jaar	1 608	1 959	924	839	888	220	325	1 402	1 381	9 546	686	6 283	2 577
6 jaar	1 266	1 638	837	710	708	194	294	1 102	1 018	7 767	537	4 949	2 281
7 jaar	979	1 299	656	508	628	175	262	849	784	6 140	482	3 845	1 813
8 jaar	780	999	566	481	497	114	188	662	628	4 915	396	3 027	1 492
9 jaar	616	842	477	393	364	116	179	507	430	3 924	314	2 310	1 300
10 - 11 jaar	795	1 190	722	580	483	143	266	620	551	5 350	550	2 926	1 874
12 - 13 jaar	447	747	484	349	273	94	165	352	298	3 209	381	1 637	1 191
14 - 15 jaar	242	524	288	226	156	46	89	183	142	1 896	300	875	721
16 - 17 jaar	148	294	170	134	81	23	58	94	90	1 092	191	484	417
18 - 19 jaar	80	193	92	57	33	12	30	66	42	605	134	256	215
20 - 24 jaar	114	170	66	46	31	9	18	42	24	520	139	228	153
25 jaar en meer	19	30	8	4	3	0	0	3	0	67	25	27	15
Duur onbekend	79	83	27	6	4	3	0	2	6	210	73	101	36
Totaal aantal geboorten	17 874	24 435	12 917	10 567	9 170	2 912	4 673	14 424	13 059	110 031	10 759	64 845	34 427

B.- Percentages

Minder dan													
1 jaar	10,23	11,75	14,09	12,95	6,82	11,16	13,52	9,84	7,80	10,82	13,26	9,11	13,28
1 jaar	13,16	13,74	13,94	13,89	11,10	13,84	13,52	12,42	12,50	13,14	15,65	12,39	13,76
2 jaar	13,34	13,19	11,90	12,40	12,46	12,36	11,86	13,46	13,22	12,89	13,56	13,19	12,11
3 jaar	12,29	11,53	10,11	10,83	12,82	12,50	11,26	12,59	13,14	11,87	10,63	12,68	10,74
4 jaar	10,85	9,00	8,80	8,93	11,55	10,68	9,74	10,88	12,03	10,17	7,78	11,08	9,20
5 jaar	9,00	8,02	7,15	7,94	9,68	7,55	6,95	9,72	10,58	8,68	6,38	9,69	7,49
6 jaar	7,08	6,70	6,48	6,72	7,72	6,66	6,29	7,64	7,80	7,06	4,99	7,63	6,63
7 jaar	5,48	5,32	5,08	4,81	6,85	6,01	5,61	5,89	6,00	5,58	4,48	5,93	5,27
8 jaar	4,36	4,09	4,38	4,55	5,42	3,91	4,02	4,59	4,81	4,47	3,68	4,67	4,33
9 jaar	3,45	3,45	3,69	3,72	3,97	3,98	3,83	3,51	3,29	3,57	2,92	3,56	3,78
10 - 11 jaar	4,45	4,87	5,59	5,49	5,27	4,91	5,69	4,30	4,22	4,86	5,11	4,51	5,44
12 - 13 jaar	2,50	3,06	3,75	3,30	2,98	3,23	3,53	2,44	2,28	2,92	3,54	2,52	3,46
14 - 15 jaar	1,35	2,14	2,23	2,14	1,70	1,58	1,90	1,27	1,09	1,72	2,79	1,35	2,09
16 - 17 jaar	0,83	1,20	1,32	1,27	0,88	0,79	1,24	0,65	0,69	0,99	1,78	0,75	1,21
18 - 19 jaar	0,45	0,79	0,71	0,54	0,36	0,41	0,64	0,46	0,32	0,55	1,25	0,39	0,62
20 - 24 jaar	0,64	0,70	0,51	0,44	0,34	0,31	0,39	0,29	0,18	0,47	1,29	0,35	0,44
25 jaar en meer	0,11	0,12	0,06	0,04	0,03	0,00	0,00	0,02	0,00	0,06	0,23	0,04	0,04
Duur onbekend	0,44	0,34	0,21	0,06	0,04	0,10	0,00	0,01	0,05	0,19	0,68	0,16	0,10
Totaal aantal geboorten	100,00	100,00	100,00	100,00	100,00	100,00	100,00	100,00	100,00	100,00	100,00	100,00	100,00

(1) Inclusief de levend geboren maar levenloos aangegeven kinderen, exclusief de doodgeborenen

Tabel 22.- WETTIGE GEBORTEN NAAR DE LEEFTIJD VAN DE MOEDER EN DE DUUR VAN HET HUWELIJK PER 1 000 VROUWEN VAN DE BESCHOUWDE LEEFTIJDSGROEP

VERGELIJKING 1981 - 1991

LEEFTIJD VAN DE MOEDER	1981							1991						
	Duur van het huwelijk							Duur van het huwelijk						
	< 5 jaar	5 - < 10 jaar	10 - < 15 jaar	15 - < 20 jaar	20 - < 25 jaar	25 jaar en meer	Totaal	< 5 jaar	5 - < 10 jaar	10 - < 15 jaar	15 - < 20 jaar	20 - < 25 jaar	25 jaar en meer	Totaal
15 - < 20 jaar	16,11	0,08	-	-	-	-	16,18	6,71	0,01	-	-	-	-	6,73
20 - < 25 jaar	97,99	10,25	0,06	-	-	-	108,31	60,34	5,15	0,03	-	-	-	65,52
25 - < 30 jaar	63,25	57,14	3,81	0,06	0,01	-	124,27	76,95	46,60	3,34	0,02	-	-	126,91
30 - < 35 jaar	11,20	23,75	15,65	1,54	0,05	-	52,19	22,19	27,30	15,84	1,68	0,03	-	67,05
35 - < 40 jaar	2,41	2,68	4,94	3,80	0,67	0,01	14,52	4,90	3,62	5,68	4,34	0,66	0,02	19,21
40 - < 45 jaar	0,38	0,27	0,44	0,92	0,86	0,15	3,02	0,72	0,31	0,34	0,74	0,72	0,10	2,93
45 - < 50 jaar	0,02	0,01	0,01	0,03	0,07	0,08	0,22	0,03	0,02	0,01	0,03	0,05	0,09	0,23
15 - < 50 jaar	30,52	14,47	3,61	0,84	0,20	0,03	49,66	26,49	13,20	3,95	1,02	0,21	0,03	44,90

Tabel 23.- WETTIGE GEBORTEN PER LEEFTIJDSGROEP NAAR DE RANG VAN DE GEBORTEN PER 1 000 VROUWEN VAN DE AANGEGEVEN LEEFTIJDSGROEP

VERGELIJKING 1981 - 1991

LEEFTIJD VAN DE MOEDER	1981											Totaal
	Rang der geboorten rekening houdend met de vorige (al dan niet overleden) levendgeboren kinderen											
	1	2	3	4	5	6	7	8	9 en meer	Onbekend		
15 - < 20 jaar	13,81	2,15	0,23	0,01	-	-	-	-	-	-	-	16,20
20 - < 25 jaar	71,72	29,23	5,80	1,28	0,28	0,06	-	0,01	-	-	-	108,37
25 - < 30 jaar	49,54	50,88	16,96	4,52	1,54	0,56	0,22	0,08	0,03	-	-	124,33
30 - < 35 jaar	11,46	18,90	13,30	4,89	1,86	0,91	0,52	0,22	0,18	-	-	52,24
35 - < 40 jaar	2,69	3,50	3,31	2,06	1,08	0,76	0,45	0,27	0,43	-	-	14,54
40 - < 45 jaar	0,46	0,38	0,44	0,49	0,35	0,24	0,19	0,16	0,31	-	-	3,03
45 - < 50 jaar	0,02	0,01	0,02	0,03	0,03	0,02	0,02	0,01	0,06	-	-	0,22

LEEFTIJD VAN DE MOEDER	1991											Totaal
	Rang der geboorten rekening houdend met de vorige (al dan niet overleden) levendgeboren kinderen											
	1	2	3	4	5	6	7	8	9 en meer	Onbekend		
15 - < 20 jaar	5,97	0,70	0,07	0,01	-	-	-	-	-	-	-	6,74
20 - < 25 jaar	47,21	14,69	3,05	0,59	0,11	0,03	-	-	-	-	-	65,67
25 - < 30 jaar	62,43	47,00	13,27	3,11	0,87	0,28	0,10	0,02	0,01	-	-	127,09
30 - < 35 jaar	19,35	24,58	15,24	4,99	1,60	0,71	0,36	0,21	0,13	-	-	67,17
35 - < 40 jaar	4,80	4,87	4,56	2,37	1,03	0,67	0,38	0,24	0,38	-	-	19,29
40 - < 45 jaar	0,72	0,51	0,43	0,35	0,20	0,19	0,17	0,15	0,22	-	-	2,94
45 - < 50 jaar	0,03	0,02	0,03	0,02	0,01	0,01	0,01	0,03	0,07	-	-	0,23

Tabel 24.- WETTIGE GEBORTEN NAAR DE LEEFTIJD EN HET GEBORTEJAAR VAN DE

A.- HET RIJK

GEBORTE- JAAR VAN DE MOEDER	LEEFTIJD VAN DE MOEDER IN VERSTRE- KEN JAREN	Duur van het huwelijk											
		< 1 jaar	1 jaar	2 jaar	3 jaar	4 jaar	5 jaar	6 jaar	7 jaar	8 jaar	9 jaar	10 jaar	11 jaar
	< 15	1	-	-	-	-	-	-	-	-	-	-	-
	Totaal	1	-	-	-	-	-	-	-	-	-	-	-
1976	15	1	-	-	-	-	-	-	-	-	-	-	-
1975	15	3	2	1	-	-	-	-	-	-	-	-	-
1975	16	14	11	3	1	-	-	-	-	-	-	-	-
1974	16	17	25	3	-	-	-	-	-	-	-	-	-
1974	17	45	43	16	2	-	-	-	-	-	-	-	-
1973	17	52	53	19	1	-	-	-	-	-	-	-	-
1973	18	126	75	45	15	1	-	-	-	-	-	-	-
1972	18	192	83	51	14	2	-	-	-	-	-	-	-
1972	19	269	147	82	41	10	4	-	-	-	-	-	-
1971	19	360	177	88	33	6	-	-	-	-	-	-	-
	Totaal	1 079	616	308	107	19	4	-	-	-	-	-	-
1971	20	382	308	175	79	36	11	3	1	-	-	-	-
1970	20	392	326	244	74	47	9	2	1	-	-	-	-
1970	21	404	490	271	142	65	25	5	-	-	-	-	-
1969	21	439	501	327	194	94	38	8	5	1	2	-	-
1969	22	432	603	486	293	143	57	26	7	2	-	-	-
1968	22	484	616	522	372	182	68	36	11	3	3	1	-
1968	23	459	757	668	490	310	122	59	35	7	1	-	-
1967	23	475	801	747	519	316	144	44	31	14	-	1	-
1967	24	464	807	868	715	478	282	100	44	11	8	3	1
1966	24	507	846	904	810	516	352	162	64	27	12	3	1
	Totaal	4 438	6 055	5 212	3 688	2 187	1 108	445	199	65	26	8	2
1966	25	457	780	937	883	683	454	238	109	51	16	4	-
1965	25	496	723	922	936	759	514	285	151	63	27	11	4
1965	26	446	751	864	912	774	604	394	196	99	43	22	12
1964	26	452	674	779	912	889	748	497	283	148	68	27	8
1964	27	398	613	705	833	802	802	577	405	211	102	44	23
1963	27	393	555	602	654	723	768	634	409	207	140	67	29
1963	28	387	510	565	666	710	745	668	456	334	188	84	49
1962	28	370	419	424	573	616	633	580	535	353	227	102	54
1962	29	318	346	413	488	528	594	559	504	394	277	168	115
1961	29	298	320	326	386	462	476	465	498	409	293	193	86
	Totaal	4 015	5 691	6 537	7 243	6 946	6 338	4 897	3 546	2 269	1 381	722	380
1961	30	280	281	335	346	365	401	483	433	380	318	203	143
1960	30	250	235	253	256	299	334	372	399	394	335	237	160
1960	31	214	246	247	197	267	253	303	306	350	297	248	208
1959	31	190	201	176	189	188	201	275	208	283	311	244	197
1959	32	201	170	160	158	175	182	211	217	247	237	225	199
1958	32	168	124	160	128	127	133	158	151	200	184	191	192
1958	33	135	132	110	148	121	101	127	161	155	198	175	171
1957	33	129	100	107	109	82	98	87	95	101	138	143	143
1957	34	133	92	87	85	65	65	70	83	99	105	102	129
1956	34	99	73	89	61	60	61	80	60	58	87	96	101
	Totaal	1 799	1 654	1 724	1 677	1 749	1 829	2 166	2 113	2 267	2 210	1 864	1 643

(1) Inclusief de wettige levend geboren maar levenloos aangegeven kinderen, exclusief de doodgeborenen

MOEDER EN NAAR DE DUUR VAN HET HUIDIGE HUWELIJK (1)

JAAR 1991

A.- HET RIJK

Duur van het huwelijk													Totaal
12 jaar	13 jaar	14 jaar	15 jaar	16 jaar	17 jaar	18 jaar	19 jaar	20-21 jaar	22-24 jaar	25-29 jaar	30 jaar en meer	Duur onbekend	
-	-	-	-	-	-	-	-	-	-	-	-	-	1
-	-	-	-	-	-	-	-	-	-	-	-	-	1
-	-	-	-	-	-	-	-	-	-	-	-	-	1
-	-	-	-	-	-	-	-	-	-	-	-	-	6
-	-	-	-	-	-	-	-	-	-	-	-	-	29
-	-	-	-	-	-	-	-	-	-	-	-	-	45
-	-	-	-	-	-	-	-	-	-	-	-	-	106
-	-	-	-	-	-	-	-	-	-	-	-	1	126
-	-	-	-	-	-	-	-	-	-	-	-	2	264
-	-	-	-	-	-	-	-	-	-	-	-	1	343
-	-	-	-	-	-	-	-	-	-	-	-	1	554
-	-	-	-	-	-	-	-	-	-	-	-	-	664
-	-	-	-	-	-	-	-	-	-	-	-	5	2 138
-	-	-	-	-	-	-	-	-	-	-	-	3	998
-	-	-	-	-	-	-	-	-	-	-	-	10	1 105
-	-	-	-	-	-	-	-	-	-	-	-	2	1 404
-	-	-	-	-	-	-	-	-	-	-	-	6	1 615
-	-	-	-	-	-	-	-	-	-	-	-	3	2 052
-	-	-	-	-	-	-	-	-	-	-	-	5	2 303
-	-	-	-	-	-	-	-	-	-	-	-	4	2 912
-	-	-	-	-	-	-	-	-	-	-	-	5	3 097
-	-	-	-	-	-	-	-	-	-	-	-	3	3 784
-	-	-	-	-	-	-	-	-	-	-	-	10	4 214
-	-	-	-	-	-	-	-	-	-	-	-	51	23 484
-	-	-	-	-	-	-	-	-	-	-	-	5	4 617
-	-	-	-	-	-	-	-	-	-	-	-	6	4 897
1	-	-	-	-	-	-	-	-	-	-	-	7	5 125
2	2	1	1	-	-	-	-	-	-	-	-	13	5 504
7	1	-	-	-	-	-	-	-	-	-	-	6	5 529
8	4	-	-	-	-	-	-	-	-	-	-	6	5 199
16	14	2	-	-	-	-	-	-	-	-	-	6	5 400
22	10	2	2	-	-	-	-	-	-	-	-	17	4 939
30	11	6	3	-	-	-	-	-	-	-	-	2	4 756
51	22	6	2	-	-	-	-	-	-	-	-	4	4 297
137	64	17	8	-	-	-	-	-	-	-	-	72	50 263
76	38	19	4	4	-	-	-	-	-	-	-	8	4 117
82	35	22	10	2	2	1	-	-	-	-	-	11	3 689
129	65	35	16	6	2	-	-	1	-	-	-	3	3 393
120	80	23	19	8	3	1	1	1	-	-	-	3	2 922
146	104	65	30	17	1	1	1	-	-	-	-	5	2 752
146	92	63	35	15	9	2	-	2	-	-	-	7	2 287
129	117	70	37	24	15	10	2	-	-	-	-	5	2 143
153	117	68	56	23	19	4	4	-	-	-	-	-	1 776
143	106	101	61	41	21	11	5	2	1	-	-	4	1 611
122	90	80	54	42	19	8	7	2	1	-	-	3	1 353
1 246	844	546	322	182	91	38	20	8	2	-	-	49	26 043

Tabel 24.- WETTIGE GEBORTEN NAAR DE LEEFTIJD EN HET GEBORTEJAAR VAN DE

A.- HET RIJK

GEBORTE- JAAR VAN DE MOEDER	LEEFTIJD VAN DE MOEDER IN VERSTRE- KEN JAREN	Duur van het huwelijk											
		< 1 jaar	1 jaar	2 jaar	3 jaar	4 jaar	5 jaar	6 jaar	7 jaar	8 jaar	9 jaar	10 jaar	11 jaar
1956	35	88	72	74	71	44	53	53	55	63	69	74	87
1955	35	89	57	55	42	43	45	40	47	52	55	69	62
1955	36	61	54	35	42	29	30	45	43	43	47	44	47
1954	36	55	56	39	41	36	23	16	26	44	17	37	45
1954	37	35	44	33	26	29	27	21	25	14	34	34	38
1953	37	38	32	25	25	22	15	20	12	19	12	17	22
1953	38	40	26	30	12	18	19	17	16	18	20	17	22
1952	38	31	20	19	12	19	9	5	19	20	13	7	13
1952	39	26	16	24	9	7	13	7	11	14	11	12	19
1951	39	24	12	19	10	7	12	4	7	6	2	9	5
	Totaal	487	389	353	290	254	246	228	261	293	280	320	360
1951	40	18	10	9	14	8	3	5	5	2	8	4	8
1950	40	15	9	7	10	7	3	5	2	5	6	6	3
1950	41	17	13	7	11	5	1	5	3	3	2	3	6
1949	41	12	4	4	3	5	2	4	2	3	1	4	4
1949	42	8	3	5	5	1	1	4	1	-	3	-	1
1948	42	9	1	2	3	-	2	2	4	3	3	2	2
1948	43	3	2	2	1	1	3	3	1	-	1	-	2
1947	43	4	2	4	1	-	-	-	1	3	-	1	1
1947	44	-	2	-	2	-	1	-	-	-	1	1	-
1946	44	1	1	-	1	-	1	-	-	-	-	-	-
	Totaal	87	47	40	51	27	17	28	19	19	25	21	27
1946	45	-	-	1	1	-	-	1	-	-	-	-	-
1945	45	-	-	-	1	1	-	-	-	-	-	1	-
1945	46	1	-	1	-	-	-	1	-	-	-	-	-
1944	46	-	-	-	-	-	-	-	1	-	-	-	-
1944	47	-	-	-	-	-	-	-	-	-	-	-	-
1943	47	-	-	-	1	-	-	-	-	-	-	-	-
1943	48	-	-	-	-	-	1	-	-	-	-	-	-
1942	48	-	-	-	-	1	-	-	-	-	1	-	-
1942	49	-	-	-	-	-	-	-	-	-	-	-	-
1941	49	-	-	-	-	-	-	-	-	-	-	-	-
	Totaal	1	-	2	3	2	1	2	1	-	1	1	-
1941	50	-	-	-	-	-	-	-	-	-	1	-	-
1940	50	-	-	-	-	-	-	-	-	-	-	-	-
	51 en meer	-	-	-	-	-	-	-	1	-	-	-	-
	Totaal	-	-	-	-	-	-	-	1	-	1	-	-
Leeftijd onbekend		1	3	3	3	2	3	1	-	2	-	1	1
Algemeen totaal		11 908	14 455	14 179	13 062	11 186	9 546	7 767	6 140	4 915	3 924	2 937	2 413

(1) Inclusief de wettige levend geboren maar levenloos aangegeven kinderen, exclusief de doodgeborenen

MOEDER EN NAAR DE DUUR VAN HET HUIDIGE HUWELIJK (1) (vervolg)

JAAR 1991

A.- HET RIJK

Duur van het huwelijk													Totaal
12 jaar	13 jaar	14 jaar	15 jaar	16 jaar	17 jaar	18 jaar	19 jaar	20-21 jaar	22-24 jaar	25-29 jaar	30 jaar en meer	Duur onbekend	
108	106	96	77	53	39	17	9	11	2	-	-	8	1 329
86	77	85	68	53	36	18	11	4	2	1	-	6	1 103
60	77	72	79	47	36	24	16	12	4	-	-	1	948
32	51	64	57	47	34	36	10	14	-	1	-	2	783
40	41	60	45	53	39	33	12	13	4	1	-	1	702
27	36	37	36	49	33	25	15	26	1	-	-	4	548
12	22	23	17	32	39	33	24	25	7	-	-	1	490
20	22	26	31	26	29	35	21	35	8	-	-	3	443
16	11	26	19	27	20	25	21	30	9	1	-	1	375
13	12	16	7	18	11	17	10	25	7	2	-	1	256
414	455	505	436	405	316	263	149	195	44	6	-	28	6 977
2	6	8	11	6	19	11	14	23	16	2	-	1	213
7	4	8	10	9	12	13	14	19	15	-	-	1	190
9	4	3	4	7	7	14	21	22	25	2	-	1	195
3	-	3	4	3	5	8	6	16	19	2	-	-	117
1	1	1	2	7	7	3	2	10	14	8	-	-	88
2	3	2	1	1	2	5	4	7	12	4	-	-	76
-	2	1	2	3	3	4	3	6	18	8	-	-	69
-	1	1	-	-	1	3	2	2	11	2	-	-	40
-	-	-	-	-	-	2	-	2	8	4	-	-	23
-	-	-	-	-	3	-	1	1	6	4	-	-	19
24	21	27	34	36	59	63	67	108	144	36	-	3	1 030
-	1	-	-	1	1	-	-	1	3	4	-	-	14
-	-	-	-	-	-	-	-	1	1	3	1	-	9
-	1	-	-	-	-	-	-	-	3	4	1	-	12
-	-	-	-	-	-	1	-	2	1	-	-	-	5
-	-	-	-	-	-	-	-	-	2	1	1	-	4
-	-	-	-	-	-	1	-	-	-	2	-	-	4
-	-	-	-	-	-	1	-	-	1	-	2	-	5
-	-	-	-	-	-	-	-	-	-	-	1	-	3
-	-	-	1	-	-	-	1	-	-	-	-	3	5
-	-	-	-	-	-	-	-	-	-	-	1	1	2
-	2	-	1	1	1	3	1	4	11	14	10	1	63
-	-	-	-	1	-	-	1	-	-	-	-	-	3
-	-	-	-	-	-	-	-	-	1	-	-	1	2
-	-	-	-	-	-	-	-	-	2	1	-	-	4
-	-	-	-	1	-	-	1	-	3	1	-	1	9
1	1	-	-	-	-	-	-	1	-	-	-	-	23
1 822	1 387	1 095	801	625	467	367	238	316	204	57	10	210	110 031

Tabel 24.- WETTIGE GEBOORTEN NAAR DE LEEFTIJD EN HET GEBOORTEJAAR VAN DE

B.- BRUSSELS GEWEST

GEBORTE- JAAR VAN DE MOEDER	LEEFTIJD VAN DE MOEDER IN VERSTRE- KEN JAREN	Duur van het huwelijk											
		< 1 jaar	1 jaar	2 jaar	3 jaar	4 jaar	5 jaar	6 jaar	7 jaar	8 jaar	9 jaar	10 jaar	11 jaar
	< 15	-	-	-	-	-	-	-	-	-	-	-	-
	Totaal	-	-	-	-	-	-	-	-	-	-	-	-
1976	15	-	-	-	-	-	-	-	-	-	-	-	-
1975	15	-	1	-	-	-	-	-	-	-	-	-	-
1975	16	1	5	1	-	-	-	-	-	-	-	-	-
1974	16	3	6	3	-	-	-	-	-	-	-	-	-
1974	17	11	13	3	-	-	-	-	-	-	-	-	-
1973	17	5	18	3	1	-	-	-	-	-	-	-	-
1973	18	12	20	17	4	-	-	-	-	-	-	-	-
1972	18	10	18	16	4	1	-	-	-	-	-	-	-
1972	19	20	30	24	12	3	1	-	-	-	-	-	-
1971	19	41	26	19	8	2	-	-	-	-	-	-	-
	Totaal	103	137	86	29	6	1	-	-	-	-	-	-
1971	20	37	35	31	23	12	1	-	-	-	-	-	-
1970	20	26	26	32	13	8	1	1	-	-	-	-	-
1970	21	39	41	34	25	9	6	1	-	-	-	-	-
1969	21	36	42	36	28	14	6	3	2	-	-	-	-
1969	22	47	51	50	35	21	13	4	2	-	-	-	-
1968	22	45	45	41	33	18	13	9	3	1	1	1	-
1968	23	52	57	46	32	19	20	8	12	1	-	-	-
1967	23	52	68	40	34	31	14	7	4	3	-	-	-
1967	24	57	62	65	41	24	18	14	7	2	2	1	-
1966	24	60	96	63	42	26	20	19	9	7	5	1	1
	Totaal	451	523	438	306	182	112	66	39	14	8	3	1
1966	25	52	69	55	46	35	29	22	18	11	6	-	-
1965	25	61	89	60	58	38	14	20	12	10	3	2	1
1965	26	49	85	70	59	30	33	21	23	13	3	6	6
1964	26	42	65	70	54	45	34	19	15	15	10	7	3
1964	27	48	75	69	64	43	44	19	18	17	11	8	7
1963	27	56	74	63	40	32	27	32	17	12	16	10	8
1963	28	51	56	57	68	38	52	29	24	23	11	8	10
1962	28	47	61	47	63	53	43	24	27	12	13	20	9
1962	29	43	51	61	45	33	35	27	27	18	12	18	15
1961	29	42	49	35	50	35	30	23	21	23	17	13	6
	Totaal	491	674	587	547	382	341	236	202	154	102	92	65
1961	30	48	38	51	49	40	29	38	25	17	17	15	14
1960	30	37	48	34	33	29	28	32	33	23	20	14	14
1960	31	26	51	49	21	38	23	24	40	20	13	18	25
1959	31	36	32	33	21	25	24	29	16	23	17	14	12
1959	32	35	22	25	14	24	25	24	13	27	15	14	17
1958	32	29	24	25	15	18	14	11	17	16	10	14	6
1958	33	26	18	20	21	17	10	14	9	14	16	14	8
1957	33	19	16	12	20	12	11	6	11	8	17	20	16
1957	34	17	5	12	12	9	8	8	6	13	12	11	18
1956	34	12	20	13	9	8	12	5	14	7	11	8	15
	Totaal	285	274	274	215	220	184	191	184	168	148	142	145

(1) Inclusief de wettige levend geboren maar levenloos aangegeven kinderen, exclusief de doodgeborenen

MOEDER EN NAAR DE DUUR VAN HET HUIDIGE HUWELIJK (1)

JAAR 1991

B.- BRUSSELS GEWEST

Duur van het huwelijk													Totaal
12 jaar	13 jaar	14 jaar	15 jaar	16 jaar	17 jaar	18 jaar	19 jaar	20-21 jaar	22-24 jaar	25-29 jaar	30 jaar en meer	Duur onbekend	
-	-	-	-	-	-	-	-	-	-	-	-	-	-
-	-	-	-	-	-	-	-	-	-	-	-	-	-
-	-	-	-	-	-	-	-	-	-	-	-	-	-
-	-	-	-	-	-	-	-	-	-	-	-	-	1
-	-	-	-	-	-	-	-	-	-	-	-	-	7
-	-	-	-	-	-	-	-	-	-	-	-	-	12
-	-	-	-	-	-	-	-	-	-	-	-	-	27
-	-	-	-	-	-	-	-	-	-	-	-	-	27
-	-	-	-	-	-	-	-	-	-	-	-	-	53
-	-	-	-	-	-	-	-	-	-	-	-	1	50
-	-	-	-	-	-	-	-	-	-	-	-	-	90
-	-	-	-	-	-	-	-	-	-	-	-	-	96
-	-	-	-	-	-	-	-	-	-	-	-	1	363
-	-	-	-	-	-	-	-	-	-	-	-	-	139
-	-	-	-	-	-	-	-	-	-	-	-	7	114
-	-	-	-	-	-	-	-	-	-	-	-	1	156
-	-	-	-	-	-	-	-	-	-	-	-	2	169
-	-	-	-	-	-	-	-	-	-	-	-	2	225
-	-	-	-	-	-	-	-	-	-	-	-	2	212
-	-	-	-	-	-	-	-	-	-	-	-	2	249
-	-	-	-	-	-	-	-	-	-	-	-	-	253
-	-	-	-	-	-	-	-	-	-	-	-	-	293
-	-	-	-	-	-	-	-	-	-	-	-	3	352
-	-	-	-	-	-	-	-	-	-	-	-	19	2 162
-	-	-	-	-	-	-	-	-	-	-	-	3	346
-	-	-	-	-	-	-	-	-	-	-	-	2	370
-	-	-	-	-	-	-	-	-	-	-	-	1	399
1	2	-	-	-	-	-	-	-	-	-	-	3	385
2	-	-	-	-	-	-	-	-	-	-	-	2	427
2	2	-	-	-	-	-	-	-	-	-	-	2	393
4	2	-	-	-	-	-	-	-	-	-	-	-	433
3	3	1	1	-	-	-	-	-	-	-	-	12	439
6	3	2	1	-	-	-	-	-	-	-	-	-	397
5	7	2	1	-	-	-	-	-	-	-	-	1	360
23	19	5	3	-	-	-	-	-	-	-	-	26	3 949
21	5	7	-	4	-	-	-	-	-	-	-	2	420
10	8	5	4	-	1	-	-	-	-	-	-	6	379
17	12	10	7	2	1	-	-	-	-	-	-	2	399
9	11	2	3	2	2	-	-	-	-	-	-	-	311
5	9	10	6	4	1	1	1	-	-	-	-	2	294
14	8	12	5	4	4	1	-	2	-	-	-	2	251
14	11	15	5	6	7	4	2	-	-	-	-	3	254
11	12	12	12	6	6	2	2	-	-	-	-	-	231
12	6	14	9	6	5	6	4	2	1	-	-	-	196
12	10	8	6	7	6	1	3	2	-	-	-	2	191
125	92	95	57	41	33	15	12	6	1	-	-	19	2 926

Tabel 24.- WETTIGE GEBORTEN NAAR DE LEEFTIJD EN HET GEBORTEJAAR VAN DE

B.- BRUSSELS GEWEST

GEBORTE- JAAR VAN DE MOEDER	LEEFTIJD VAN DE MOEDER IN VERSTRE- KEN JAREN	Duur van het huwelijk											
		< 1 jaar	1 jaar	2 jaar	3 jaar	4 jaar	5 jaar	6 jaar	7 jaar	8 jaar	9 jaar	10 jaar	11 jaar
1956	35	13	10	12	9	3	9	7	9	6	9	9	5
1955	35	19	12	12	3	10	7	4	10	6	9	10	6
1955	36	7	6	9	5	11	7	5	8	8	14	6	5
1954	36	9	9	7	5	2	-	5	6	8	2	7	6
1954	37	3	9	4	-	6	4	3	4	5	4	5	3
1953	37	11	8	7	4	3	4	3	5	6	5	1	3
1953	38	5	6	5	5	2	5	4	2	5	4	5	6
1952	38	7	2	5	1	2	3	2	3	4	3	-	1
1952	39	4	-	2	1	2	2	4	2	2	-	4	7
1951	39	5	2	1	3	1	5	-	4	4	-	2	1
	Totaal	83	64	64	36	42	46	37	53	54	50	49	43
1951	40	2	3	1	3	1	1	2	-	-	2	2	3
1950	40	3	4	2	2	1	1	-	-	-	-	1	-
1950	41	3	-	2	2	1	-	2	1	2	1	1	-
1949	41	2	1	1	1	2	-	1	1	1	-	-	-
1949	42	1	-	-	1	-	-	1	1	-	1	-	-
1948	42	1	-	1	-	-	-	-	-	2	1	-	-
1948	43	1	1	1	-	-	-	1	-	-	-	-	1
1947	43	1	1	1	-	-	-	-	1	1	-	1	-
1947	44	-	1	-	-	-	-	-	-	-	1	1	-
1946	44	-	1	-	1	-	-	-	-	-	-	-	-
	Totaal	14	12	9	10	5	2	7	4	6	6	6	4
1946	45	-	-	1	-	-	-	-	-	-	-	-	-
1945	45	-	-	-	1	-	-	-	-	-	-	-	-
1945	46	-	-	-	-	-	-	-	-	-	-	-	-
1944	46	-	-	-	-	-	-	-	-	-	-	-	-
1944	47	-	-	-	-	-	-	-	-	-	-	-	-
1943	47	-	-	-	-	-	-	-	-	-	-	-	-
1943	48	-	-	-	-	-	-	-	-	-	-	-	-
1942	48	-	-	-	-	-	-	-	-	-	-	-	-
1942	49	-	-	-	-	-	-	-	-	-	-	-	-
1941	49	-	-	-	-	-	-	-	-	-	-	-	-
	Totaal	-	-	1	1	-	-	-	-	-	-	-	-
1941	50	-	-	-	-	-	-	-	-	-	-	-	-
1940	50	-	-	-	-	-	-	-	-	-	-	-	-
	51 en meer	-	-	-	-	-	-	-	-	-	-	-	-
	Totaal	-	-	-	-	-	-	-	-	-	-	-	-
Leeftijd onbekend		-	-	-	-	-	-	-	-	-	-	-	-
Algemeen totaal		1 427	1 684	1 459	1 144	837	686	537	482	396	314	292	258

(1) Inclusief de wettige levend geboren maar levenloos aangegeven kinderen, exclusief de doodgeborenen

MOEDER EN NAAR DE DUUR VAN HET HUIDIGE HUWELIJK (1) (vervolg)

JAAR 1991

B.- BRUSSELS GEWEST

Duur van het huwelijk													Totaal
12 jaar	13 jaar	14 jaar	15 jaar	16 jaar	17 jaar	18 jaar	19 jaar	20-21 jaar	22-24 jaar	25-29 jaar	30 jaar en meer	Duur onbekend	
11	12	12	11	5	17	5	6	6	1	-	-	3	190
8	8	8	9	7	4	5	4	1	1	1	-	1	165
12	8	14	10	4	6	5	6	6	1	-	-	-	163
3	10	7	11	4	10	9	5	5	-	1	-	-	131
4	3	5	2	4	7	4	1	4	1	-	-	-	85
4	5	9	4	4	4	3	3	8	1	-	-	-	105
1	1	5	1	3	3	5	4	2	3	-	-	-	82
5	3	3	9	2	2	8	5	19	3	-	-	1	93
3	3	2	4	1	4	2	3	4	5	-	-	-	61
1	2	5	-	2	2	3	1	5	2	2	-	1	54
52	55	70	61	36	59	49	38	60	18	4	-	6	1 129
1	-	1	-	2	5	-	1	2	5	1	-	1	39
2	1	-	5	3	1	1	-	4	5	-	-	-	36
2	3	1	-	3	2	3	3	3	5	-	-	-	40
2	-	-	-	-	-	-	1	3	5	-	-	-	21
-	1	-	-	1	2	1	-	3	3	3	-	-	19
-	-	2	-	-	-	2	1	3	3	1	-	-	17
-	2	-	-	1	-	2	-	-	2	3	-	-	15
-	1	-	-	-	-	1	-	-	1	-	-	-	9
-	-	-	-	-	-	1	-	2	2	1	-	-	9
-	-	-	-	-	1	-	-	-	-	1	-	-	4
7	8	4	5	10	11	11	6	20	31	10	-	1	209
-	-	-	-	1	-	-	-	-	-	1	-	-	3
-	-	-	-	-	-	-	-	-	-	1	1	-	3
-	-	-	-	-	-	-	-	-	1	3	-	-	4
-	-	-	-	-	-	1	-	-	1	-	-	-	2
-	-	-	-	-	-	-	-	-	-	-	1	-	1
-	-	-	-	-	-	-	-	-	1	-	-	-	2
-	-	-	-	-	-	-	-	-	-	-	1	-	1
-	-	-	-	-	-	-	1	-	-	-	1	-	2
-	-	-	-	1	-	1	1	-	3	5	6	-	19
-	-	-	-	-	-	-	1	-	-	-	-	-	1
-	-	-	-	-	-	-	-	-	-	-	-	1	1
-	-	-	-	-	-	-	-	-	-	-	-	-	-
-	-	-	-	-	-	-	1	-	-	-	-	1	2
-	-	-	-	-	-	-	-	-	-	-	-	-	-
207	174	174	126	88	103	76	58	86	53	19	6	73	10 759

Tabel 24.- WETTIGE GEBORTEN NAAR DE LEEFTIJD EN HET GEBORTEJAAR VAN DE

C.- VLAAMS GEWEST

GEBORTE- JAAR VAN DE MOEDER	LEEFTIJD VAN DE MOEDER IN VERSTRE- KEN JAREN	Duur van het huwelijk											
		< 1 jaar	1 jaar	2 jaar	3 jaar	4 jaar	5 jaar	6 jaar	7 jaar	8 jaar	9 jaar	10 jaar	11 jaar
	< 15	1	-	-	-	-	-	-	-	-	-	-	-
	Totaal	1	-	-	-	-	-	-	-	-	-	-	-
1976	15	-	-	-	-	-	-	-	-	-	-	-	-
1975	15	2	1	1	-	-	-	-	-	-	-	-	-
1975	16	7	6	2	1	-	-	-	-	-	-	-	-
1974	16	7	15	-	-	-	-	-	-	-	-	-	-
1974	17	17	22	7	2	-	-	-	-	-	-	-	-
1973	17	23	26	11	-	-	-	-	-	-	-	-	-
1973	18	59	30	19	9	1	-	-	-	-	-	-	-
1972	18	92	43	22	7	-	-	-	-	-	-	-	-
1972	19	117	62	33	16	6	2	-	-	-	-	-	-
1971	19	152	88	46	19	4	-	-	-	-	-	-	-
	Totaal	476	293	141	54	11	2	-	-	-	-	-	-
1971	20	177	156	95	32	16	4	2	1	-	-	-	-
1970	20	188	180	131	31	24	4	1	1	-	-	-	-
1970	21	193	281	147	65	27	11	2	-	-	-	-	-
1969	21	214	292	189	104	45	20	5	2	1	1	-	-
1969	22	220	336	268	160	66	28	11	2	1	-	-	-
1968	22	237	369	328	206	90	32	16	2	1	2	-	-
1968	23	209	438	408	290	186	58	27	11	2	1	-	-
1967	23	238	469	502	343	185	78	19	17	7	-	1	-
1967	24	220	477	546	470	322	167	53	25	5	4	1	1
1966	24	239	489	604	536	348	222	78	31	12	5	2	-
	Totaal	2 135	3 487	3 218	2 237	1 309	624	214	92	29	13	4	1
1966	25	228	444	599	578	452	300	130	53	21	5	4	-
1965	25	258	382	605	622	524	348	171	84	28	11	7	-
1965	26	245	423	543	603	559	431	255	103	36	21	10	3
1964	26	241	387	490	617	588	535	341	178	80	32	7	2
1964	27	219	370	424	573	555	554	388	267	125	58	19	7
1963	27	213	312	361	451	511	551	430	269	125	70	31	12
1963	28	210	300	345	424	499	502	469	306	222	113	39	19
1962	28	184	226	256	353	407	428	392	371	250	140	52	25
1962	29	158	179	238	305	350	417	390	348	264	175	84	47
1961	29	169	171	205	227	303	323	325	347	265	181	105	45
	Totaal	2 125	3 194	4 066	4 753	4 748	4 389	3 291	2 326	1 416	806	358	160
1961	30	149	145	182	211	224	266	317	290	263	197	121	72
1960	30	139	120	142	160	179	215	241	251	255	220	146	88
1960	31	114	126	132	118	153	145	183	178	237	186	152	114
1959	31	89	101	99	108	95	126	157	130	171	190	151	116
1959	32	103	96	89	100	96	118	120	129	156	136	137	111
1958	32	81	58	83	81	71	88	98	85	117	113	116	110
1958	33	60	74	57	85	65	62	76	105	88	118	96	105
1957	33	59	49	63	52	44	51	51	56	54	79	86	89
1957	34	69	48	48	41	30	32	37	51	59	65	60	64
1956	34	50	33	42	30	24	29	37	25	32	40	53	53
	Totaal	913	850	937	986	981	1 132	1 317	1 300	1 432	1 344	1 118	922

(1) Inclusief de wettige levend geboren maar levenloos aangegeven kinderen, exclusief de doodgeborenen

MOEDER EN NAAR DE DUUR VAN HET HUIDIGE HUWELIJK (1)

JAAR 1991

C.- VLAAMS GEWEST

Duur van het huwelijk													Totaal
12 jaar	13 jaar	14 jaar	15 jaar	16 jaar	17 jaar	18 jaar	19 jaar	20-21 jaar	22-24 jaar	25-29 jaar	30 jaar en meer	Duur onbekend	
-	-	-	-	-	-	-	-	-	-	-	-	-	1
-	-	-	-	-	-	-	-	-	-	-	-	-	1
-	-	-	-	-	-	-	-	-	-	-	-	-	-
-	-	-	-	-	-	-	-	-	-	-	-	-	4
-	-	-	-	-	-	-	-	-	-	-	-	-	16
-	-	-	-	-	-	-	-	-	-	-	-	-	22
-	-	-	-	-	-	-	-	-	-	-	-	-	48
-	-	-	-	-	-	-	-	-	-	-	-	1	61
-	-	-	-	-	-	-	-	-	-	-	-	2	120
-	-	-	-	-	-	-	-	-	-	-	-	-	164
-	-	-	-	-	-	-	-	-	-	-	-	1	237
-	-	-	-	-	-	-	-	-	-	-	-	-	309
-	-	-	-	-	-	-	-	-	-	-	-	4	981
-	-	-	-	-	-	-	-	-	-	-	-	3	486
-	-	-	-	-	-	-	-	-	-	-	-	2	562
-	-	-	-	-	-	-	-	-	-	-	-	1	727
-	-	-	-	-	-	-	-	-	-	-	-	1	874
-	-	-	-	-	-	-	-	-	-	-	-	1	1 093
-	-	-	-	-	-	-	-	-	-	-	-	2	1 285
-	-	-	-	-	-	-	-	-	-	-	-	2	1 632
-	-	-	-	-	-	-	-	-	-	-	-	5	1 864
-	-	-	-	-	-	-	-	-	-	-	-	2	2 293
-	-	-	-	-	-	-	-	-	-	-	-	3	2 569
-	-	-	-	-	-	-	-	-	-	-	-	22	13 385
-	-	-	-	-	-	-	-	-	-	-	-	2	2 816
-	-	-	-	-	-	-	-	-	-	-	-	3	3 043
1	-	-	-	-	-	-	-	-	-	-	-	5	3 238
-	-	1	-	-	-	-	-	-	-	-	-	5	3 504
3	-	-	-	-	-	-	-	-	-	-	-	4	3 566
3	1	-	-	-	-	-	-	-	-	-	-	3	3 343
8	8	2	-	-	-	-	-	-	-	-	-	5	3 471
11	4	-	-	-	-	-	-	-	-	-	-	3	3 102
18	6	2	2	-	-	-	-	-	-	-	-	2	2 985
21	12	3	-	-	-	-	-	-	-	-	-	2	2 704
65	31	8	2	-	-	-	-	-	-	-	-	34	31 772
33	20	5	1	-	-	-	-	-	-	-	-	5	2 501
39	12	7	4	2	1	1	-	-	-	-	-	1	2 223
70	23	13	3	2	1	-	-	1	-	-	-	1	1 952
74	39	9	9	2	1	-	1	1	-	-	-	2	1 671
74	53	27	14	8	-	-	-	-	-	-	-	3	1 570
77	48	32	18	4	2	1	-	-	-	-	-	3	1 286
73	60	24	18	6	6	2	-	-	-	-	-	2	1 182
85	57	31	23	7	6	1	1	-	-	-	-	-	944
84	55	49	22	19	5	3	-	-	-	-	-	4	845
68	42	38	26	17	10	6	2	-	1	-	-	1	659
677	409	235	138	67	32	14	4	2	1	-	-	22	14 833

Tabel 24.- WETTIGE GEBOORTEN NAAR DE LEEFTIJD EN HET GEBORTEJAAR VAN DE

C.- VLAAMS GEWEST

GEBORTE- JAAR VAN DE MOEDER	LEEFTIJD VAN DE MOEDER IN VERSTRE- KEN JAREN	Duur van het huwelijk											
		< 1 jaar	1 jaar	2 jaar	3 jaar	4 jaar	5 jaar	6 jaar	7 jaar	8 jaar	9 jaar	10 jaar	11 jaar
1956	35	45	38	32	41	22	28	25	25	38	37	44	41
1955	35	38	30	25	25	22	20	22	24	26	36	35	31
1955	36	31	28	17	20	11	16	24	20	19	15	28	20
1954	36	29	25	21	24	22	12	5	13	19	6	16	24
1954	37	19	26	19	19	9	18	11	16	5	17	19	22
1953	37	14	13	14	11	10	7	10	3	10	2	8	12
1953	38	19	7	16	3	8	5	10	8	10	10	4	9
1952	38	16	9	6	11	9	5	1	4	8	5	6	7
1952	39	7	10	11	3	3	7	2	5	5	5	2	7
1951	39	9	4	9	7	2	5	1	1	1	2	6	2
	Totaal	227	190	170	164	118	123	111	119	141	135	168	175
1951	40	7	2	3	3	6	-	3	1	1	4	2	1
1950	40	6	3	3	5	3	2	4	1	5	4	-	3
1950	41	8	9	2	7	2	-	1	2	-	1	-	2
1949	41	3	2	1	1	1	2	2	-	2	-	3	2
1949	42	2	2	2	1	-	-	3	-	-	1	-	1
1948	42	3	-	1	3	-	2	-	2	-	-	1	1
1948	43	1	-	1	1	1	3	-	1	-	1	-	1
1947	43	-	-	2	-	-	-	-	-	-	-	-	1
1947	44	-	-	-	2	-	1	-	-	-	-	-	-
1946	44	-	-	-	-	-	-	-	-	-	-	-	-
	Totaal	30	18	15	23	13	10	13	7	8	11	6	12
1946	45	-	-	-	-	-	-	1	-	-	-	-	-
1945	45	-	-	-	-	1	-	-	-	-	-	1	-
1945	46	1	-	1	-	-	-	1	-	-	-	-	-
1944	46	-	-	-	-	-	-	-	1	-	-	-	-
1944	47	-	-	-	-	-	-	-	-	-	-	-	-
1943	47	-	-	-	-	-	-	-	-	-	-	-	-
1943	48	-	-	-	-	-	-	-	-	-	-	-	-
1942	48	-	-	-	-	1	-	-	-	-	-	-	-
1942	49	-	-	-	-	-	-	-	-	-	-	-	-
1941	49	-	-	-	-	-	-	-	-	-	-	-	-
	Totaal	1	-	1	-	2	-	2	1	-	-	1	-
1941	50	-	-	-	-	-	-	-	-	-	1	-	-
1940	50	-	-	-	-	-	-	-	-	-	-	-	-
	51 en meer	-	-	-	-	-	-	-	-	-	-	-	-
	Totaal	-	-	-	-	-	-	-	-	-	1	-	-
Leeftijd onbekend		1	3	2	3	1	3	1	-	1	-	1	-
Algemeen totaal		5 909	8 035	8 550	8 220	7 183	6 283	4 949	3 845	3 027	2 310	1 656	1 270

(1) Inclusief de wettige levend geboren maar levenloos aangegeven kinderen, exclusief de doodgeborenen

MOEDER EN NAAR DE DUUR VAN HET HUIDIGE HUWELIJK (1) (vervolg)

JAAR 1991

C.- VLAAMS GEWEST

Duur van het huwelijk													Totaal
12 jaar	13 jaar	14 jaar	15 jaar	16 jaar	17 jaar	18 jaar	19 jaar	20-21 jaar	22-24 jaar	25-29 jaar	30 jaar en meer	Duur onbekend	
61	55	51	37	29	8	6	1	4	1	-	-	3	672
50	43	54	33	25	18	5	7	3	1	-	-	4	577
24	32	28	33	24	19	7	6	4	2	-	-	1	429
15	30	25	23	21	13	15	2	6	-	-	-	2	368
16	27	32	19	32	20	13	6	5	2	-	-	1	373
8	18	20	21	22	18	16	7	10	-	-	-	3	257
5	12	13	12	13	18	14	11	12	2	-	-	1	222
10	9	13	15	18	11	14	6	8	4	-	-	1	196
7	5	13	8	12	7	20	9	12	2	1	-	1	164
4	5	6	6	8	5	11	6	14	3	-	-	-	117
200	236	255	207	204	137	121	61	78	17	1	-	17	3 375
-	4	5	6	3	7	5	7	12	5	-	-	-	87
5	1	2	3	3	8	5	6	8	5	-	-	1	86
4	1	2	3	3	3	5	13	12	11	1	-	-	92
-	-	3	2	1	4	4	3	11	8	1	-	-	56
-	-	-	1	3	3	1	-	4	6	5	-	-	35
1	1	-	1	1	1	1	2	3	5	2	-	-	31
-	-	1	-	-	1	1	-	5	9	2	-	-	29
-	-	-	-	-	-	1	-	1	4	-	-	-	9
-	-	-	-	-	-	1	-	-	2	2	-	-	8
-	-	-	-	-	2	-	-	1	4	2	-	-	9
10	7	13	16	14	29	24	31	57	59	15	-	1	442
-	-	-	-	-	-	-	-	-	2	2	-	-	5
-	-	-	-	-	-	-	-	1	1	1	-	-	5
-	1	-	-	-	-	-	-	-	2	1	1	-	8
-	-	-	-	-	-	-	-	2	-	-	-	-	3
-	-	-	-	-	-	-	-	-	2	1	-	-	3
-	-	-	-	-	1	-	-	-	-	2	-	-	3
-	-	-	-	-	-	-	-	-	-	-	1	-	1
-	-	-	-	-	-	-	-	-	-	-	-	-	1
-	-	-	1	-	-	-	-	-	-	-	2	-	3
-	-	-	-	-	-	-	-	-	-	-	-	1	1
-	1	-	1	-	-	1	-	3	7	7	4	1	33
-	-	-	-	1	-	-	-	-	-	-	-	-	2
-	-	-	-	-	-	-	-	-	1	-	-	-	1
-	-	-	-	-	-	-	-	-	2	-	-	-	2
-	-	-	-	1	-	-	-	-	3	-	-	-	5
1	-	-	-	-	-	-	-	1	-	-	-	-	18
953	684	511	364	286	198	160	96	141	87	23	4	101	64 845

Tabel 24.- WETTIGE GEBORTEN NAAR DE LEEFTIJD EN HET GEBORTEJAAR VAN DE

D.- WAALS GEWEST

GEBORTE- JAAR VAN DE MOEDER	LEEFTIJD VAN DE MOEDER IN VERSTRE- KEN JAREN	Duur van het huwelijk											
		< 1 jaar	1 jaar	2 jaar	3 jaar	4 jaar	5 jaar	6 jaar	7 jaar	8 jaar	9 jaar	10 jaar	11 jaar
	< 15	-	-	-	-	-	-	-	-	-	-	-	-
	Totaal	-	-	-	-	-	-	-	-	-	-	-	-
1976	15	1	-	-	-	-	-	-	-	-	-	-	-
1975	15	1	-	-	-	-	-	-	-	-	-	-	-
1975	16	6	-	-	-	-	-	-	-	-	-	-	-
1974	16	7	4	-	-	-	-	-	-	-	-	-	-
1974	17	17	8	6	-	-	-	-	-	-	-	-	-
1973	17	24	9	5	-	-	-	-	-	-	-	-	-
1973	18	55	25	9	2	-	-	-	-	-	-	-	-
1972	18	90	22	13	3	1	-	-	-	-	-	-	-
1972	19	132	55	25	13	1	1	-	-	-	-	-	-
1971	19	167	63	23	6	-	-	-	-	-	-	-	-
	Totaal	500	186	81	24	2	1	-	-	-	-	-	-
1971	20	168	117	49	24	8	6	1	-	-	-	-	-
1970	20	178	120	81	30	15	4	-	-	-	-	-	-
1970	21	172	168	90	52	29	8	2	-	-	-	-	-
1969	21	189	167	102	62	35	12	-	1	-	1	-	-
1969	22	165	216	168	98	56	16	11	3	1	-	-	-
1968	22	202	202	153	133	74	23	11	6	1	-	-	-
1968	23	198	262	214	168	105	44	24	12	4	-	-	-
1967	23	185	264	205	142	100	52	18	10	4	-	-	-
1967	24	187	268	257	204	132	97	33	12	4	2	1	-
1966	24	208	261	237	232	142	110	65	24	8	2	-	-
	Totaal	1 852	2 045	1 556	1 145	696	372	165	68	22	5	1	-
1966	25	177	267	283	259	196	125	86	38	19	5	-	-
1965	25	177	252	257	256	197	152	94	55	25	13	2	3
1965	26	152	243	251	250	185	140	118	70	50	19	6	3
1964	26	169	222	219	241	256	179	137	90	53	26	13	3
1964	27	131	168	212	196	204	204	170	120	69	33	17	9
1963	27	124	169	178	163	180	190	172	123	70	54	26	9
1963	28	126	154	163	174	173	191	170	126	89	64	37	20
1962	28	139	132	121	157	156	162	164	137	91	74	30	20
1962	29	117	116	114	138	145	142	142	129	112	90	66	53
1961	29	87	100	86	109	124	123	117	130	121	95	75	35
	Totaal	1 399	1 823	1 884	1 943	1 816	1 608	1 370	1 018	699	473	272	155
1961	30	83	98	102	86	101	106	128	118	100	104	67	57
1960	30	74	67	77	63	91	91	99	115	116	95	77	58
1960	31	74	69	66	58	76	85	96	88	93	98	78	69
1959	31	65	68	44	60	68	51	89	62	89	104	79	69
1959	32	63	52	46	44	55	39	67	75	64	86	74	71
1958	32	58	42	52	32	38	31	49	49	67	61	61	76
1958	33	49	40	33	42	39	29	37	47	53	64	65	58
1957	33	51	35	32	37	26	36	30	28	39	42	37	38
1957	34	47	39	27	32	26	25	25	26	27	28	31	47
1956	34	37	20	34	22	28	20	38	21	19	36	35	33
	Totaal	601	530	513	476	548	513	658	629	667	718	604	576

(1) Inclusief de wettige levend geboren maar levenloos aangegeven kinderen, exclusief de doodgeborenen

MOEDER EN NAAR DE DUUR VAN HET HUIDIGE HUWELIJK (1)

JAAR 1991

D.- WAALS GEWEST

Duur van het huwelijk													Totaal
12 jaar	13 jaar	14 jaar	15 jaar	16 jaar	17 jaar	18 jaar	19 jaar	20-21 jaar	22-24 jaar	25-29 jaar	30 jaar en meer	Duur onbekend	
-	-	-	-	-	-	-	-	-	-	-	-	-	-
-	-	-	-	-	-	-	-	-	-	-	-	-	-
-	-	-	-	-	-	-	-	-	-	-	-	-	1
-	-	-	-	-	-	-	-	-	-	-	-	-	1
-	-	-	-	-	-	-	-	-	-	-	-	-	6
-	-	-	-	-	-	-	-	-	-	-	-	-	11
-	-	-	-	-	-	-	-	-	-	-	-	-	31
-	-	-	-	-	-	-	-	-	-	-	-	-	38
-	-	-	-	-	-	-	-	-	-	-	-	-	91
-	-	-	-	-	-	-	-	-	-	-	-	-	129
-	-	-	-	-	-	-	-	-	-	-	-	-	227
-	-	-	-	-	-	-	-	-	-	-	-	-	259
-	-	-	-	-	-	-	-	-	-	-	-	-	794
-	-	-	-	-	-	-	-	-	-	-	-	-	373
-	-	-	-	-	-	-	-	-	-	-	-	1	429
-	-	-	-	-	-	-	-	-	-	-	-	-	521
-	-	-	-	-	-	-	-	-	-	-	-	3	572
-	-	-	-	-	-	-	-	-	-	-	-	-	734
-	-	-	-	-	-	-	-	-	-	-	-	1	806
-	-	-	-	-	-	-	-	-	-	-	-	-	1 031
-	-	-	-	-	-	-	-	-	-	-	-	-	980
-	-	-	-	-	-	-	-	-	-	-	-	1	1 198
-	-	-	-	-	-	-	-	-	-	-	-	4	1 293
-	-	-	-	-	-	-	-	-	-	-	-	10	7 937
-	-	-	-	-	-	-	-	-	-	-	-	-	1 455
-	-	-	-	-	-	-	-	-	-	-	-	1	1 484
-	-	-	-	-	-	-	-	-	-	-	-	1	1 488
1	-	-	1	-	-	-	-	-	-	-	-	5	1 615
2	1	-	-	-	-	-	-	-	-	-	-	-	1 536
3	1	-	-	-	-	-	-	-	-	-	-	1	1 463
4	4	-	-	-	-	-	-	-	-	-	-	1	1 496
8	3	1	1	-	-	-	-	-	-	-	-	2	1 398
6	2	2	-	-	-	-	-	-	-	-	-	-	1 374
25	3	1	1	-	-	-	-	-	-	-	-	1	1 233
49	14	4	3	-	-	-	-	-	-	-	-	12	14 542
22	13	7	3	-	-	-	-	-	-	-	-	1	1 196
33	15	10	2	-	-	-	-	-	-	-	-	4	1 087
42	30	12	6	2	-	-	-	-	-	-	-	-	1 042
37	30	12	7	4	-	1	-	-	-	-	-	1	940
67	42	28	10	5	-	-	-	-	-	-	-	-	888
55	36	19	12	7	3	-	-	-	-	-	-	2	750
42	46	31	14	12	2	4	-	-	-	-	-	-	707
57	48	25	21	10	7	1	1	-	-	-	-	-	601
47	45	38	30	16	11	2	1	-	-	-	-	-	570
42	38	34	22	18	3	1	2	-	-	-	-	-	503
444	343	216	127	74	26	9	4	-	-	-	-	8	8 284

Tabel 24.- WETTIGE GEBORTEN NAAR DE LEEFTIJD EN HET GEBORTEJAAR VAN DE

D.- WAALS GEWEST

GEBORTE- JAAR VAN DE MOEDER	LEEFTIJD VAN DE MOEDER IN VERSTRE- KEN JAREN	Duur van het huwelijk											
		< 1 jaar	1 jaar	2 jaar	3 jaar	4 jaar	5 jaar	6 jaar	7 jaar	8 jaar	9 jaar	10 jaar	11 jaar
1956	35	30	24	30	21	19	16	21	21	19	23	21	41
1955	35	32	15	18	14	11	18	14	13	20	10	24	25
1955	36	23	20	9	17	7	7	16	15	16	18	10	22
1954	36	17	22	11	12	12	11	6	7	17	9	14	15
1954	37	13	9	10	7	14	5	7	5	4	13	10	13
1953	37	13	11	4	10	9	4	7	4	3	5	8	7
1953	38	16	13	9	4	8	9	3	6	3	6	8	7
1952	38	8	9	8	-	8	1	2	12	8	5	1	5
1952	39	15	6	11	5	2	4	1	4	7	6	6	5
1951	39	10	6	9	-	4	2	3	2	1	-	1	2
	Totaal	177	135	119	90	94	77	80	89	98	95	103	142
1951	40	9	5	5	8	1	2	-	4	1	2	-	4
1950	40	6	2	2	3	3	-	1	1	-	2	5	-
1950	41	6	4	3	2	2	1	2	-	1	-	2	4
1949	41	7	1	2	1	2	-	1	1	-	1	1	2
1949	42	5	1	3	3	1	1	-	-	-	1	-	-
1948	42	5	1	-	-	-	-	2	2	1	2	1	1
1948	43	1	1	-	-	-	-	2	-	-	-	-	-
1947	43	3	1	1	1	-	-	-	-	2	-	-	-
1947	44	-	1	-	-	-	-	-	-	-	-	-	-
1946	44	1	-	-	-	-	1	-	-	-	-	-	-
	Totaal	43	17	16	18	9	5	8	8	5	8	9	11
1946	45	-	-	-	1	-	-	-	-	-	-	-	-
1945	45	-	-	-	-	-	-	-	-	-	-	-	-
1945	46	-	-	-	-	-	-	-	-	-	-	-	-
1944	46	-	-	-	-	-	-	-	-	-	-	-	-
1944	47	-	-	-	-	-	-	-	-	-	-	-	-
1943	47	-	-	-	1	-	-	-	-	-	-	-	-
1943	48	-	-	-	-	-	1	-	-	-	-	-	-
1942	48	-	-	-	-	-	-	-	-	-	1	-	-
1942	49	-	-	-	-	-	-	-	-	-	-	-	-
1941	49	-	-	-	-	-	-	-	-	-	-	-	-
	Totaal	-	-	-	2	-	1	-	-	-	1	-	-
1941	50	-	-	-	-	-	-	-	-	-	-	-	-
1940	50	-	-	-	-	-	-	-	-	-	-	-	-
	51 en meer	-	-	-	-	-	-	-	1	-	-	-	-
	Totaal	-	-	-	-	-	-	-	1	-	-	-	-
Leeftijd onbekend		-	-	1	-	1	-	-	-	1	-	-	1
Algemeen totaal		4 572	4 736	4 170	3 698	3 166	2 577	2 281	1 813	1 492	1 300	989	885

(1) Inclusief de wettige levend geboren maar levenloos aangegeven kinderen, exclusief de doodgeborenen

MOEDER EN NAAR DE DUUR VAN HET HUIDIGE HUWELIJK (1) (vervolg)

JAAR 1991

D.- WAALS GEWEST

Duur van het huwelijk													Totaal
12 jaar	13 jaar	14 jaar	15 jaar	16 jaar	17 jaar	18 jaar	19 jaar	20-21 jaar	22-24 jaar	25-29 jaar	30 jaar en meer	Duur onbekend	
36	39	33	29	19	14	6	2	1	-	-	-	2	467
28	26	23	26	21	14	8	-	-	-	-	-	1	361
24	37	30	36	19	11	12	4	2	1	-	-	-	356
14	11	32	23	22	11	12	3	3	-	-	-	-	284
20	11	23	24	17	12	16	5	4	1	1	-	-	244
15	13	8	11	23	11	6	5	8	-	-	-	1	186
6	9	5	4	16	18	14	9	11	2	-	-	-	186
5	10	10	7	6	16	13	10	8	1	-	-	1	154
6	3	11	7	14	9	3	9	14	2	-	-	-	150
8	5	5	1	8	4	3	3	6	2	-	-	-	85
162	164	180	168	165	120	93	50	57	9	1	-	5	2 473
1	2	2	5	1	7	6	6	9	6	1	-	-	87
-	2	6	2	3	3	7	8	7	5	-	-	-	68
3	-	-	1	1	2	6	5	7	9	1	-	1	63
1	-	-	2	2	1	4	2	2	6	1	-	-	40
1	-	1	1	3	2	1	2	3	5	-	-	-	34
1	2	-	-	-	1	2	1	1	4	1	-	-	28
-	-	-	2	2	2	1	3	1	7	3	-	-	25
-	-	1	-	-	1	1	2	1	6	2	-	-	22
-	-	-	-	-	-	-	-	-	4	1	-	-	6
-	-	-	-	-	-	-	1	-	2	1	-	-	6
7	6	10	13	12	19	28	30	31	54	11	-	1	379
-	1	-	-	-	1	-	-	1	1	1	-	-	6
-	-	-	-	-	-	-	-	-	-	1	-	-	1
-	-	-	-	-	-	-	-	-	-	-	-	-	-
-	-	-	-	-	-	-	-	-	-	-	-	-	-
-	-	-	-	-	-	-	-	-	-	-	-	-	1
-	-	-	-	-	-	1	-	-	-	-	-	-	2
-	-	-	-	-	-	-	-	-	-	-	-	-	1
-	-	-	-	-	-	-	-	-	-	-	-	-	-
-	1	-	-	-	1	1	-	1	1	2	-	-	11
-	-	-	-	-	-	-	-	-	-	-	-	-	-
-	-	-	-	-	-	-	-	-	-	-	-	-	-
-	-	-	-	-	-	-	-	-	-	1	-	-	2
-	-	-	-	-	-	-	-	-	-	1	-	-	2
-	1	-	-	-	-	-	-	-	-	-	-	-	5
662	529	410	311	251	166	131	84	89	64	15	-	36	34 427

Tabel 25.- WETTIGE GEBOORTEN NAAR HET JAAR VAN HET HUWELIJK VAN DE MOEDER, DE DUUR

A.- HET RIJK

JAAR VAN HET HUWELIJK	DUUR VAN HET HUWELIJK	Leeftijd van de moeder bij het huwelijk											
		< 15 jaar	15 jaar	16 jaar	17 jaar	18 jaar	19 jaar	20 jaar	21 jaar	22 jaar	23 jaar	24 jaar	25 jaar
1991	00	2	6	24	53	233	321	340	375	337	395	361	348
1990	00	2	9	30	62	318	421	465	550	593	573	585	587
1990	01	5	22	68	66	226	381	538	671	740	694	676	612
1989	01	8	34	78	111	282	425	545	767	931	882	796	665
1989	02	7	31	73	107	251	371	560	813	902	816	729	570
1988	02	4	32	60	128	277	422	581	861	1 000	935	777	588
1988	03	4	27	55	99	234	387	588	825	848	832	698	526
1987	03	8	22	60	90	272	411	647	970	964	856	696	531
1987	04	5	16	56	92	242	386	549	766	764	690	577	418
1986	04	5	17	63	94	261	415	599	886	873	749	599	381
	Totaal	50	216	567	902	2 596	3 940	5 412	7 484	7 952	7 422	6 494	5 226
1986	05	6	16	36	77	193	417	545	726	743	600	448	305
1985	05	4	16	53	85	205	417	598	839	760	629	445	278
1985	06	4	11	41	77	162	343	511	630	632	461	385	241
1984	06	6	20	40	70	195	369	528	665	554	458	352	213
1984	07	4	18	46	66	167	315	492	512	460	348	216	172
1983	07	6	15	36	96	175	325	432	536	489	312	219	133
1983	08	3	13	22	76	170	311	367	398	359	288	177	114
1982	08	8	18	43	73	154	263	400	393	369	267	146	110
1982	09	4	12	43	62	159	264	296	301	259	183	130	89
1981	09	5	17	32	83	168	241	318	353	278	190	122	81
	Totaal	50	156	392	765	1 748	3 265	4 487	5 353	4 903	3 736	2 640	1 736
1981	10	3	10	34	62	134	206	233	253	190	129	72	52
1980	10	7	19	39	64	139	203	229	239	180	133	91	60
1980	11	8	17	41	66	144	188	209	178	146	102	49	31
1979	11	6	8	43	67	102	189	201	165	148	87	67	36
1979	12	5	11	17	53	105	146	155	127	133	84	50	29
1978	12	4	13	28	62	101	137	148	136	100	60	28	23
1978	13	9	17	30	38	86	121	120	87	85	59	35	17
1977	13	3	11	23	58	90	97	111	99	72	41	31	11
1977	14	4	12	25	45	87	78	91	83	66	33	24	19
1976	14	3	12	24	36	59	89	85	77	55	35	22	11
	Totaal	52	130	304	551	1 047	1 454	1 582	1 444	1 175	763	469	289
1976	15	7	16	21	34	60	69	83	45	41	17	14	8
1975	15	1	10	26	38	57	50	73	56	33	18	9	5
1975	16	3	9	16	40	46	47	53	40	33	16	5	6
1974	16	7	14	15	29	54	52	45	42	24	12	5	4
1974	17	1	9	17	29	53	31	36	32	13	19	3	6
1973	17	7	11	15	21	42	35	35	19	16	5	5	1
1973	18	5	12	13	19	27	30	33	19	14	10	4	5
1972	18	3	9	10	25	35	32	27	14	8	5	4	1
1972	19	5	8	9	20	15	22	15	19	5	2	2	-
1971	19	5	8	10	15	18	23	10	14	6	4	1	-
	Totaal	44	106	152	270	407	391	410	300	193	108	52	36

(1) Inclusief de wettige levend geboren maar levenloos aangegeven kinderen, exclusief de doodgeborenen

VAN DIT HUWELIJK EN DE LEEFTIJD VAN DE MOEDER BIJ HET HUWELIJK (1)

JAAR 1991

A.- HET RIJK

Leeftijd van de moeder bij het huwelijk													Totaal
26 jaar	27 jaar	28 jaar	29 jaar	30 jaar	31 jaar	32 jaar	33 jaar	34 jaar	35-39 jaar	40-44 jaar	45 jaar en meer	Leeftijd onbekend	
341	326	289	244	190	178	138	145	101	227	42	-	-	5 016
488	448	387	330	253	220	148	109	94	192	27	1	-	6 892
484	408	337	254	204	134	116	86	70	137	8	-	-	6 937
521	371	286	233	164	118	85	53	52	104	7	-	-	7 518
428	335	270	201	127	102	82	63	30	85	5	-	-	6 958
402	304	241	170	130	92	74	34	38	66	5	-	-	7 221
378	253	156	130	107	86	46	40	19	42	4	-	-	6 384
335	237	179	133	83	53	39	34	23	32	3	-	-	6 678
314	201	132	99	56	41	24	25	20	13	-	-	-	5 486
255	176	102	62	41	44	29	15	12	20	2	-	-	5 700
3 946	3 059	2 379	1 856	1 355	1 068	781	604	459	918	103	1	-	64 790
187	138	94	55	46	27	26	15	9	8	1	-	-	4 718
173	120	67	56	30	13	15	12	7	6	-	-	-	4 828
164	88	51	35	37	19	8	5	6	9	-	-	-	3 920
125	96	70	35	14	19	4	4	3	7	-	-	-	3 847
111	63	44	29	14	12	3	6	4	5	-	-	-	3 107
94	58	43	22	17	18	2	1	3	-	1	-	-	3 033
64	46	38	14	18	7	-	1	-	1	-	-	-	2 487
59	51	19	24	13	8	3	3	3	1	-	-	-	2 428
46	27	18	13	5	7	-	3	-	-	-	-	-	1 921
46	29	13	12	3	5	1	3	1	1	1	-	-	2 003
1 069	716	457	295	197	135	62	53	36	38	3	-	-	32 292
31	23	11	9	6	1	-	-	1	-	-	-	-	1 460
34	16	9	4	5	4	-	1	-	1	-	-	-	1 477
25	19	12	5	2	1	1	-	-	-	-	-	-	1 244
22	11	6	5	5	-	1	-	-	-	-	-	-	1 169
13	8	7	5	-	-	-	-	-	-	-	-	-	948
13	11	5	4	1	-	-	-	-	-	-	-	-	874
7	4	1	1	-	1	-	-	-	-	-	-	-	718
11	4	1	5	-	-	1	-	-	-	-	-	-	669
6	3	1	-	-	-	-	-	-	-	-	-	-	577
7	1	2	-	-	-	-	-	-	-	-	-	-	518
169	100	55	38	19	7	3	1	1	1	-	-	-	9 654
3	2	-	-	-	-	-	-	1	-	-	-	-	421
3	1	-	-	-	-	-	-	-	-	-	-	-	380
6	-	-	1	-	-	-	1	-	-	-	-	-	322
-	-	-	-	-	-	-	-	-	-	-	-	-	303
1	2	-	-	-	-	-	-	-	-	-	-	-	252
2	1	-	-	-	-	-	-	-	-	-	-	-	215
-	-	-	1	-	-	-	-	-	-	-	-	-	192
-	-	1	1	-	-	-	-	-	-	-	-	-	175
-	-	-	1	1	-	-	-	-	-	-	-	-	124
-	-	-	-	-	-	-	-	-	-	-	-	-	114
15	6	1	4	1	-	-	1	1	-	-	-	-	2 498

Tabel 25.- WETTIGE GEBOORTEN NAAR HET JAAR VAN HET HUWELIJK VAN DE MOEDER, DE DUUR

A.- HET RIJK

JAAR VAN HET HUWELIJK	DUUR VAN HET HUWELIJK	Leeftijd van de moeder bij het huwelijk											
		< 15 jaar	15 jaar	16 jaar	17 jaar	18 jaar	19 jaar	20 jaar	21 jaar	22 jaar	23 jaar	24 jaar	25 jaar
1971	20	4	8	10	21	16	16	7	9	3	2	-	-
1970	20	7	7	7	20	18	16	8	7	3	2	-	1
1970	21	7	7	4	12	12	17	9	5	1	-	-	-
1969	21	2	1	9	13	7	9	3	3	-	1	-	1
1969	22	4	2	4	7	6	11	5	2	1	1	1	2
1968	22	4	3	4	10	12	5	7	4	-	-	-	-
1968	23	4	4	2	2	8	7	1	-	2	-	-	-
1967	23	2	-	4	7	4	2	4	1	1	-	-	-
1967	24	1	1	3	6	8	9	1	1	-	1	-	-
1966	24	1	2	1	3	8	-	4	1	-	-	-	-
	Totaal	36	35	48	101	99	92	49	33	11	7	1	4
1966	25	4	-	1	4	4	-	2	3	-	-	-	-
1965	25	-	-	3	2	2	1	2	-	1	-	-	-
1965	26	2	-	2	1	-	-	-	-	-	-	-	-
1964	26	1	-	-	1	2	-	-	-	-	-	-	-
1964	27	-	2	1	-	1	1	-	-	-	-	-	-
1963	27	2	-	1	1	1	-	-	-	-	-	-	-
1963	28	1	-	-	-	-	-	-	-	-	-	-	-
1962	28	1	-	-	-	-	-	-	-	-	-	-	-
1962	29	1	1	-	-	-	-	-	-	-	-	-	-
1961	29	2	1	-	-	1	-	-	-	-	-	-	-
	Totaal	14	4	8	9	11	2	4	3	1	-	-	-
1961	30	-	-	-	1	-	-	-	-	-	-	-	-
1960	30	-	2	-	-	-	-	-	-	-	-	-	-
1960	31	-	-	-	3	2	-	-	-	-	-	-	-
1959	31	-	-	-	-	-	-	-	-	-	-	-	-
1959	32	-	-	1	1	-	-	-	-	-	-	-	-
1958	32	-	-	-	-	-	-	-	-	-	-	-	-
1958	33	-	-	-	-	-	-	-	-	-	-	-	-
1957	33	-	-	-	-	-	-	-	-	-	-	-	-
1957	34	-	-	-	-	-	-	-	-	-	-	-	-
1956	34	-	-	-	-	-	-	-	-	-	-	-	-
	Totaal	-	2	1	5	2	-	-	-	-	-	-	-
1956	35	-	-	-	-	-	-	-	-	-	-	-	-
1955	35	-	-	-	-	-	-	-	-	-	-	-	-
	35 en meer	-	-	-	-	-	-	-	-	-	-	-	-
	Totaal	-	-	-	-	-	-	-	-	-	-	-	-
Leeftijd onbekend		-	-	-	1	1	-	5	-	-	-	-	1
Algemeen totaal		246	649	1 472	2 604	5 911	9 144	11 949	14 617	14 235	12 036	9 656	7 292

(1) Inclusief de wettige levend geboren maar levenloos aangegeven kinderen, exclusief de doodgeborenen

VAN DIT HUWELIJK EN DE LEEFTIJD VAN DE MOEDER BIJ HET HUWELIJK (1) (vervolg)

JAAR 1991

A.- HET RIJK

Leeftijd van de moeder bij het huwelijk													Totaal
26 jaar	27 jaar	28 jaar	29 jaar	30 jaar	31 jaar	32 jaar	33 jaar	34 jaar	35-39 jaar	40-44 jaar	45 jaar en meer	Leeftijd onbekend	
1	-	-	-	-	-	-	-	-	-	-	-	-	97
-	-	-	-	-	-	-	-	-	-	-	-	-	96
-	-	-	-	-	-	-	-	-	-	-	-	-	74
-	-	-	-	-	-	-	-	-	-	-	-	-	49
-	-	-	-	-	-	-	-	-	-	-	-	-	46
-	1	-	-	-	-	-	-	-	-	-	-	-	50
-	-	-	-	-	-	-	-	-	-	-	-	-	30
-	-	-	-	-	-	-	-	-	-	-	-	-	25
-	-	2	-	-	-	-	-	-	-	-	-	-	33
-	-	-	-	-	-	-	-	-	-	-	-	-	20
1	1	2	-	-	-	-	-	-	-	-	-	-	520
-	-	-	-	-	-	-	-	-	-	-	-	-	18
-	-	-	-	1	-	-	-	-	-	-	-	-	12
-	-	-	-	-	-	-	-	-	-	-	-	-	5
-	-	-	-	-	-	-	-	-	-	-	-	-	4
-	-	-	-	-	-	-	-	-	-	-	-	-	5
-	-	-	-	-	-	-	-	-	-	-	-	-	5
-	-	-	-	-	-	-	-	-	-	-	-	-	1
-	-	-	-	-	-	-	-	-	-	-	-	-	1
-	-	-	-	-	-	-	-	-	-	-	-	-	2
-	-	-	-	-	-	-	-	-	-	-	-	-	4
-	-	-	-	1	-	-	-	-	-	-	-	-	57
-	-	-	-	-	-	-	-	-	-	-	-	-	1
-	-	-	-	-	-	-	-	-	-	-	-	-	2
-	-	-	-	-	-	-	-	-	-	-	-	-	5
-	-	-	-	-	-	-	-	-	-	-	-	-	-
-	-	-	-	-	-	-	-	-	-	-	-	-	2
-	-	-	-	-	-	-	-	-	-	-	-	-	-
-	-	-	-	-	-	-	-	-	-	-	-	-	-
-	-	-	-	-	-	-	-	-	-	-	-	-	-
-	-	-	-	-	-	-	-	-	-	-	-	-	-
-	-	-	-	-	-	-	-	-	-	-	-	-	10
-	-	-	-	-	-	-	-	-	-	-	-	-	-
-	-	-	-	-	-	-	-	-	-	-	-	-	-
-	-	-	-	-	-	-	-	-	-	-	-	-	-
-	-	-	-	-	-	-	-	-	-	-	-	-	-
1	-	11	-	6	-	-	-	-	1	-	-	183	210
5 201	3 882	2 905	2 193	1 579	1 210	846	659	497	958	106	1	183	110 031

Tabel 25.- WETTIGE GEBOORTEN NAAR HET JAAR VAN HET HUWELIJK VAN DE MOEDER, DE DUUR

B.- BRUSSELS GEWEST

JAAR VAN HET HUWELIJK	DUUR VAN HET HUWELIJK	Leeftijd van de moeder bij het huwelijk											
		< 15 jaar	15 jaar	16 jaar	17 jaar	18 jaar	19 jaar	20 jaar	21 jaar	22 jaar	23 jaar	24 jaar	25 jaar
1991	00	-	-	3	6	10	23	33	42	31	42	50	42
1990	00	-	2	8	12	36	38	33	48	65	63	75	65
1990	01	1	10	23	18	30	33	38	48	59	83	71	78
1989	01	1	7	24	19	38	45	33	69	70	88	89	78
1989	02	2	6	24	27	33	36	39	54	47	54	67	77
1988	02	2	10	21	18	39	48	43	57	72	68	67	54
1988	03	1	7	18	19	26	36	38	45	45	72	67	67
1987	03	1	7	14	22	30	32	36	55	46	50	48	52
1987	04	1	5	16	11	21	22	21	45	32	36	36	29
1986	04	3	1	7	15	25	39	26	38	42	48	47	37
	Totaal	12	55	158	167	288	352	340	501	509	604	617	579
1986	05	1	2	8	15	18	27	23	26	46	47	33	15
1985	05	1	3	8	16	14	24	29	36	37	44	27	31
1985	06	-	4	7	13	15	22	20	18	35	20	31	15
1984	06	1	5	5	11	25	20	20	33	28	32	37	20
1984	07	1	5	12	10	23	15	20	23	22	33	28	9
1983	07	3	3	3	15	12	20	22	33	19	31	18	11
1983	08	-	2	6	8	10	22	17	18	24	23	19	9
1982	08	2	4	10	12	18	13	22	19	23	23	12	13
1982	09	-	3	7	7	15	19	11	17	11	11	11	11
1981	09	2	5	2	12	10	15	15	25	18	13	19	9
	Totaal	11	36	68	119	160	197	199	248	263	277	235	143
1981	10	1	1	6	9	17	18	22	11	13	18	7	4
1980	10	2	5	7	11	18	11	11	18	16	14	12	14
1980	11	3	6	13	7	17	20	20	8	16	12	3	5
1979	11	2	2	11	10	3	19	13	8	15	11	7	6
1979	12	1	2	2	7	11	13	12	11	10	11	8	5
1978	12	1	6	5	14	14	10	18	11	7	8	2	4
1978	13	1	4	6	7	10	14	12	11	7	8	3	3
1977	13	3	4	5	14	5	8	5	15	7	7	1	2
1977	14	-	7	6	6	16	13	8	11	11	3	5	4
1976	14	1	3	6	6	14	13	7	13	7	5	3	3
	Totaal	15	40	67	91	125	139	128	117	109	97	51	50
1976	15	3	4	6	5	8	9	10	7	3	3	3	1
1975	15	-	4	6	5	11	8	10	6	7	3	1	3
1975	16	3	3	4	7	9	2	6	4	2	2	-	3
1974	16	1	3	5	8	4	5	4	4	1	4	2	-
1974	17	-	4	4	15	12	5	5	3	1	5	-	2
1973	17	4	7	4	6	6	9	4	3	3	-	-	-
1973	18	2	7	4	1	5	4	5	2	2	3	2	1
1972	18	1	3	4	7	7	6	4	2	-	-	2	1
1972	19	4	5	4	6	-	4	2	1	1	-	-	-
1971	19	3	3	5	7	1	6	1	1	1	1	-	-
	Totaal	21	43	46	67	63	58	51	33	21	21	10	11

(1) Inclusief de wettige levend geboren maar levenloos aangegeven kinderen, exclusief de doodgeborenen

Tabel 25.- WETTIGE GEBOORTEN NAAR HET JAAR VAN HET HUWELIJK VAN DE MOEDER, DE DUUR

B.- BRUSSELS GEWEST

JAAR VAN HET HUWELIJK	DUUR VAN HET HUWELIJK	Leeftijd van de moeder bij het huwelijk											
		< 15 jaar	15 jaar	16 jaar	17 jaar	18 jaar	19 jaar	20 jaar	21 jaar	22 jaar	23 jaar	24 jaar	25 jaar
1971	20	4	2	5	2	3	1	-	-	1	-	-	-
1970	20	4	1	2	10	6	4	2	2	2	1	-	-
1970	21	4	4	-	5	-	2	3	1	1	-	-	-
1969	21	2	-	4	5	2	-	1	-	-	-	-	-
1969	22	3	-	-	4	1	1	-	1	1	-	1	-
1968	22	1	2	1	5	2	-	1	-	-	-	-	-
1968	23	-	3	-	-	4	1	-	-	-	-	-	-
1967	23	1	-	2	2	2	-	-	-	-	-	-	-
1967	24	1	-	-	1	2	2	-	-	-	1	-	-
1966	24	1	1	-	2	2	-	-	1	-	-	-	-
	Totaal	21	13	14	36	24	11	7	5	5	2	1	-
1966	25	1	-	-	-	2	-	-	1	-	-	-	-
1965	25	-	-	1	-	-	-	1	-	-	-	-	-
1965	26	1	-	1	-	-	-	-	-	-	-	-	-
1964	26	1	-	-	-	1	-	-	-	-	-	-	-
1964	27	-	1	-	-	-	1	-	-	-	-	-	-
1963	27	2	-	1	1	1	-	-	-	-	-	-	-
1963	28	-	-	-	-	-	-	-	-	-	-	-	-
1962	28	1	-	-	-	-	-	-	-	-	-	-	-
1962	29	-	-	-	-	-	-	-	-	-	-	-	-
1961	29	1	-	-	-	-	-	1	-	-	-	-	-
	Totaal	7	1	3	1	4	1	1	1	-	-	-	-
1961	30	-	-	-	1	-	-	-	-	-	-	-	-
1960	30	-	1	-	-	-	-	-	-	-	-	-	-
1960	31	-	-	-	2	1	-	-	-	-	-	-	-
1959	31	-	-	-	-	-	-	-	-	-	-	-	-
1959	32	-	-	1	-	-	-	-	-	-	-	-	-
1958	32	-	-	-	-	-	-	-	-	-	-	-	-
1958	33	-	-	-	-	-	-	-	-	-	-	-	-
1957	33	-	-	-	-	-	-	-	-	-	-	-	-
1957	34	-	-	-	-	-	-	-	-	-	-	-	-
1956	34	-	-	-	-	-	-	-	-	-	-	-	-
	Totaal	-	1	1	3	1	-	-	-	-	-	-	-
1956	35	-	-	-	-	-	-	-	-	-	-	-	-
1955	35	-	-	-	-	-	-	-	-	-	-	-	-
	35 en meer	-	-	-	-	-	-	-	-	-	-	-	-
	Totaal	-	-	-	-	-	-	-	-	-	-	-	-
Leeftijd onbekend		-	-	-	-	1	-	5	-	-	-	-	1
Algemeen totaal		87	189	357	484	666	758	731	905	907	1 001	914	784

(1) Inclusief de wettige levend geboren maar levenloos aangegeven kinderen, exclusief de doodgeborenen

VAN DIT HUWELIJK EN DE LEEFTIJD VAN DE MOEDER BIJ HET HUWELIJK (1) (vervolg)

JAAR 1991

B.- BRUSSELS GEWEST

Leeftijd van de moeder bij het huwelijk													Totaal
26 jaar	27 jaar	28 jaar	29 jaar	30 jaar	31 jaar	32 jaar	33 jaar	34 jaar	35-39 jaar	40-44 jaar	45 jaar en meer	Leeftijd onbekend	
-	-	-	-	-	-	-	-	-	-	-	-	-	18
-	-	-	-	-	-	-	-	-	-	-	-	-	34
-	-	-	-	-	-	-	-	-	-	-	-	-	20
-	-	-	-	-	-	-	-	-	-	-	-	-	14
-	-	-	-	-	-	-	-	-	-	-	-	-	12
-	-	-	-	-	-	-	-	-	-	-	-	-	12
-	-	-	-	-	-	-	-	-	-	-	-	-	8
-	-	-	-	-	-	-	-	-	-	-	-	-	7
-	-	-	-	-	-	-	-	-	-	-	-	-	7
-	-	-	-	-	-	-	-	-	-	-	-	-	7
-	-	-	-	-	-	-	-	-	-	-	-	-	139
-	-	-	-	-	-	-	-	-	-	-	-	-	4
-	-	-	-	-	-	-	-	-	-	-	-	-	2
-	-	-	-	-	-	-	-	-	-	-	-	-	2
-	-	-	-	-	-	-	-	-	-	-	-	-	2
-	-	-	-	-	-	-	-	-	-	-	-	-	2
-	-	-	-	-	-	-	-	-	-	-	-	-	5
-	-	-	-	-	-	-	-	-	-	-	-	-	-
-	-	-	-	-	-	-	-	-	-	-	-	-	1
-	-	-	-	-	-	-	-	-	-	-	-	-	-
-	-	-	-	-	-	-	-	-	-	-	-	-	1
-	-	-	-	-	-	-	-	-	-	-	-	-	19
-	-	-	-	-	-	-	-	-	-	-	-	-	1
-	-	-	-	-	-	-	-	-	-	-	-	-	1
-	-	-	-	-	-	-	-	-	-	-	-	-	3
-	-	-	-	-	-	-	-	-	-	-	-	-	-
-	-	-	-	-	-	-	-	-	-	-	-	-	1
-	-	-	-	-	-	-	-	-	-	-	-	-	-
-	-	-	-	-	-	-	-	-	-	-	-	-	-
-	-	-	-	-	-	-	-	-	-	-	-	-	6
-	-	-	-	-	-	-	-	-	-	-	-	-	-
-	-	-	-	-	-	-	-	-	-	-	-	-	-
-	-	-	-	-	-	-	-	-	-	-	-	-	-
-	-	-	-	-	-	-	-	-	-	-	-	-	-
1	-	11	-	6	-	-	-	-	1	-	-	47	73
631	521	446	355	256	198	137	108	90	166	21	-	47	10 759

Tabel 25.- WETTIGE GEBOORTEN NAAR HET JAAR VAN HET HUWELIJK VAN DE MOEDER, DE DUUR

C.- VLAAMS GEWEST

JAAR VAN HET HUWELIJK	DUUR VAN HET HUWELIJK	Leeftijd van de moeder bij het huwelijk											
		< 15 jaar	15 jaar	16 jaar	17 jaar	18 jaar	19 jaar	20 jaar	21 jaar	22 jaar	23 jaar	24 jaar	25 jaar
1991	00	2	3	12	22	116	137	150	184	166	180	183	182
1990	00	1	6	12	27	137	194	232	260	301	289	268	320
1990	01	4	10	31	32	108	221	294	391	433	389	356	353
1989	01	7	20	29	56	134	253	317	452	560	492	453	394
1989	02	4	15	28	45	139	210	332	505	586	502	451	327
1988	02	2	17	27	75	151	237	377	588	649	615	487	364
1988	03	3	14	25	43	115	222	385	552	574	530	463	321
1987	03	6	9	26	44	144	238	431	632	637	613	460	332
1987	04	3	8	25	39	131	260	387	532	526	473	400	268
1986	04	1	9	34	44	124	249	410	603	615	506	397	238
	Totaal	33	111	249	427	1 299	2 221	3 315	4 699	5 047	4 589	3 918	3 099
1986	05	4	5	18	36	106	267	386	534	506	404	300	206
1985	05	3	9	25	44	110	269	411	580	534	436	293	170
1985	06	3	4	18	35	90	209	347	454	439	326	238	152
1984	06	5	8	18	31	100	239	343	435	386	305	222	111
1984	07	3	4	18	39	94	207	341	365	326	210	125	118
1983	07	2	6	18	43	94	191	281	352	343	185	124	79
1983	08	2	6	11	32	91	204	245	274	238	180	110	62
1982	08	2	8	15	32	82	173	265	258	240	170	84	61
1982	09	4	5	23	31	84	170	185	193	158	98	82	52
1981	09	2	4	16	42	90	151	204	222	159	128	57	47
	Totaal	30	59	180	365	941	2 080	3 008	3 667	3 329	2 442	1 635	1 058
1981	10	1	7	15	35	74	115	150	149	117	74	42	35
1980	10	5	8	11	25	60	111	153	141	100	75	54	25
1980	11	2	6	12	31	63	106	124	105	85	47	19	16
1979	11	1	2	17	35	50	106	107	101	83	43	36	19
1979	12	2	7	8	28	62	78	83	73	81	47	21	8
1978	12	2	3	15	20	55	75	74	74	56	28	14	13
1978	13	4	8	16	16	40	62	55	49	41	31	22	5
1977	13	-	4	13	22	43	55	54	45	38	26	16	5
1977	14	2	2	6	17	36	26	45	46	28	19	11	10
1976	14	2	4	12	20	26	48	44	37	26	21	9	4
	Totaal	21	51	125	249	509	782	889	820	655	411	244	140
1976	15	2	5	5	17	28	29	36	19	19	8	7	5
1975	15	-	3	14	20	21	26	30	32	17	9	6	1
1975	16	-	2	6	15	17	26	32	21	18	7	3	2
1974	16	4	6	2	10	29	23	20	21	11	5	1	2
1974	17	1	2	7	3	20	16	17	18	6	6	2	2
1973	17	3	1	9	10	22	15	12	6	10	3	4	-
1973	18	1	3	6	7	11	11	16	13	5	2	1	3
1972	18	1	4	3	9	17	16	14	9	5	2	-	-
1972	19	1	1	1	8	8	9	9	7	3	-	-	-
1971	19	1	4	5	5	9	6	7	8	3	1	-	-
	Totaal	14	31	58	104	182	177	193	154	97	43	24	15

(1) Inclusief de wettige levend geboren maar levenloos aangegeven kinderen, exclusief de doodgeborenen

VAN DIT HUWELIJK EN DE LEEFTIJD VAN DE MOEDER BIJ HET HUWELIJK (1)

JAAR 1991

C.- VLAAMS GEWEST

Leeftijd van de moeder bij het huwelijk													Totaal
26 jaar	27 jaar	28 jaar	29 jaar	30 jaar	31 jaar	32 jaar	33 jaar	34 jaar	35-39 jaar	40-44 jaar	45 jaar en meer	Leeftijd onbekend	
177	182	154	133	106	94	66	68	53	99	18	-	-	2 487
265	228	203	177	130	103	70	58	41	90	9	1	-	3 422
278	220	175	138	106	71	56	46	41	63	2	-	-	3 818
308	196	140	117	87	66	41	24	23	46	2	-	-	4 217
257	194	144	103	72	57	40	30	15	37	3	-	-	4 096
244	171	139	90	67	47	36	18	20	31	2	-	-	4 454
225	153	96	85	57	47	26	25	10	14	3	-	-	3 988
201	142	106	76	30	34	19	18	13	21	-	-	-	4 232
191	103	72	53	28	17	14	9	8	9	-	-	-	3 556
146	91	60	28	16	22	12	9	5	6	2	-	-	3 627
2 292	1 680	1 289	1 000	699	558	380	305	229	416	41	1	-	37 897
112	81	55	29	22	14	14	6	7	4	-	-	-	3 116
112	73	33	25	15	7	6	6	1	5	-	-	-	3 167
97	50	22	16	21	10	2	1	4	3	-	-	-	2 541
76	50	37	15	9	8	3	2	2	3	-	-	-	2 408
68	34	18	10	6	6	2	2	2	3	-	-	-	2 001
51	26	27	12	7	2	-	-	1	-	-	-	-	1 844
36	24	15	6	9	3	-	-	-	-	-	-	-	1 548
32	27	5	15	2	6	1	1	-	-	-	-	-	1 479
23	10	8	7	1	3	-	1	-	-	-	-	-	1 138
22	10	5	5	3	3	-	1	-	-	1	-	-	1 172
629	385	225	140	95	62	28	20	17	18	1	-	-	20 414
20	13	4	2	1	1	-	-	-	-	-	-	-	855
13	7	7	2	1	2	-	-	-	1	-	-	-	801
18	6	3	1	2	-	1	-	-	-	-	-	-	647
8	6	4	1	3	-	1	-	-	-	-	-	-	623
5	4	2	2	-	-	-	-	-	-	-	-	-	511
5	3	4	1	-	-	-	-	-	-	-	-	-	442
3	3	-	-	-	-	-	-	-	-	-	-	-	355
4	2	-	1	-	-	1	-	-	-	-	-	-	329
4	1	1	-	-	-	-	-	-	-	-	-	-	254
4	-	-	-	-	-	-	-	-	-	-	-	-	257
84	45	25	10	7	3	3	-	-	1	-	-	-	5 074
1	1	-	-	-	-	-	-	1	-	-	-	-	183
2	-	-	-	-	-	-	-	-	-	-	-	-	181
2	-	-	-	-	-	-	1	-	-	-	-	-	152
-	-	-	-	-	-	-	-	-	-	-	-	-	134
1	1	-	-	-	-	-	-	-	-	-	-	-	102
1	-	-	-	-	-	-	-	-	-	-	-	-	96
-	-	-	1	-	-	-	-	-	-	-	-	-	80
-	-	-	-	-	-	-	-	-	-	-	-	-	80
-	-	-	-	-	-	-	-	-	-	-	-	-	47
-	-	-	-	-	-	-	-	-	-	-	-	-	49
7	2	-	1	-	-	-	1	1	-	-	-	-	1 104

Tabel 25.- WETTIGE GEBOORTEN NAAR HET JAAR VAN HET HUWELIJK VAN DE MOEDER, DE DUUR

C.- VLAAMS GEWEST

JAAR VAN HET HUWELIJK	DUUR VAN HET HUWELIJK	Leeftijd van de moeder bij het huwelijk											
		< 15 jaar	15 jaar	16 jaar	17 jaar	18 jaar	19 jaar	20 jaar	21 jaar	22 jaar	23 jaar	24 jaar	25 jaar
1971	20	-	5	2	10	6	6	5	8	1	2	-	-
1970	20	3	5	3	6	8	8	3	3	-	1	-	1
1970	21	3	1	2	6	3	11	3	3	-	-	-	-
1969	21	-	1	3	3	3	7	1	3	-	-	-	1
1969	22	1	1	2	2	-	7	5	1	-	1	-	2
1968	22	2	1	2	2	4	3	3	-	-	-	-	-
1968	23	3	1	1	1	3	1	1	-	1	-	-	-
1967	23	1	-	2	-	1	1	3	1	1	-	-	-
1967	24	-	1	2	4	3	3	-	1	-	-	-	-
1966	24	-	1	1	1	3	-	3	-	-	-	-	-
	Totaal	13	17	20	35	34	47	27	20	3	4	-	4
1966	25	1	-	-	4	1	-	1	2	-	-	-	-
1965	25	-	-	1	-	1	-	1	-	1	-	-	-
1965	26	1	-	1	-	-	-	-	-	-	-	-	-
1964	26	-	-	-	1	1	-	-	-	-	-	-	-
1964	27	-	1	-	-	1	-	-	-	-	-	-	-
1963	27	-	-	-	-	-	-	-	-	-	-	-	-
1963	28	1	-	-	-	-	-	-	-	-	-	-	-
1962	28	-	-	-	-	-	-	-	-	-	-	-	-
1962	29	1	-	-	-	-	-	-	-	-	-	-	-
1961	29	-	1	-	-	1	-	-	-	-	-	-	-
	Totaal	4	2	2	5	5	-	2	2	1	-	-	-
1961	30	-	-	-	-	-	-	-	-	-	-	-	-
1960	30	-	1	-	-	-	-	-	-	-	-	-	-
1960	31	-	-	-	1	1	-	-	-	-	-	-	-
1959	31	-	-	-	-	-	-	-	-	-	-	-	-
1959	32	-	-	-	1	-	-	-	-	-	-	-	-
1958	32	-	-	-	-	-	-	-	-	-	-	-	-
1958	33	-	-	-	-	-	-	-	-	-	-	-	-
1957	33	-	-	-	-	-	-	-	-	-	-	-	-
1957	34	-	-	-	-	-	-	-	-	-	-	-	-
1956	34	-	-	-	-	-	-	-	-	-	-	-	-
	Totaal	-	1	-	2	1	-	-	-	-	-	-	-
1956	35	-	-	-	-	-	-	-	-	-	-	-	-
1955	35	-	-	-	-	-	-	-	-	-	-	-	-
	35 en meer	-	-	-	-	-	-	-	-	-	-	-	-
	Totaal	-	-	-	-	-	-	-	-	-	-	-	-
Leeftijd onbekend		-	-	-	1	-	-	-	-	-	-	-	-
Algemeen totaal		115	272	634	1 188	2 971	5 307	7 434	9 362	9 132	7 489	5 821	4 316

(1) Inclusief de wettige levend geboren maar levenloos aangegeven kinderen, exclusief de doodgeborenen

VAN DIT HUWELIJK EN DE LEEFTIJD VAN DE MOEDER BIJ HET HUWELIJK (1) (vervolg)

JAAR 1991

C.- VLAAMS GEWEST

Leeftijd van de moeder bij het huwelijk													Totaal
26 jaar	27 jaar	28 jaar	29 jaar	30 jaar	31 jaar	32 jaar	33 jaar	34 jaar	35-39 jaar	40-44 jaar	45 jaar en meer	Leeftijd onbekend	
1	-	-	-	-	-	-	-	-	-	-	-	-	46
-	-	-	-	-	-	-	-	-	-	-	-	-	41
-	-	-	-	-	-	-	-	-	-	-	-	-	32
-	-	-	-	-	-	-	-	-	-	-	-	-	22
-	-	-	-	-	-	-	-	-	-	-	-	-	22
-	1	-	-	-	-	-	-	-	-	-	-	-	18
-	-	-	-	-	-	-	-	-	-	-	-	-	12
-	-	-	-	-	-	-	-	-	-	-	-	-	10
-	-	2	-	-	-	-	-	-	-	-	-	-	16
-	-	-	-	-	-	-	-	-	-	-	-	-	9
1	1	2	-	-	-	-	-	-	-	-	-	-	228
-	-	-	-	-	-	-	-	-	-	-	-	-	9
-	-	-	-	-	-	-	-	-	-	-	-	-	4
-	-	-	-	-	-	-	-	-	-	-	-	-	2
-	-	-	-	-	-	-	-	-	-	-	-	-	2
-	-	-	-	-	-	-	-	-	-	-	-	-	2
-	-	-	-	-	-	-	-	-	-	-	-	-	1
-	-	-	-	-	-	-	-	-	-	-	-	-	1
-	-	-	-	-	-	-	-	-	-	-	-	-	1
-	-	-	-	-	-	-	-	-	-	-	-	-	2
-	-	-	-	-	-	-	-	-	-	-	-	-	23
-	-	-	-	-	-	-	-	-	-	-	-	-	-
-	-	-	-	-	-	-	-	-	-	-	-	-	1
-	-	-	-	-	-	-	-	-	-	-	-	-	2
-	-	-	-	-	-	-	-	-	-	-	-	-	-
-	-	-	-	-	-	-	-	-	-	-	-	-	1
-	-	-	-	-	-	-	-	-	-	-	-	-	-
-	-	-	-	-	-	-	-	-	-	-	-	-	-
-	-	-	-	-	-	-	-	-	-	-	-	-	4
-	-	-	-	-	-	-	-	-	-	-	-	-	-
-	-	-	-	-	-	-	-	-	-	-	-	-	-
-	-	-	-	-	-	-	-	-	-	-	-	-	-
-	-	-	-	-	-	-	-	-	-	-	-	-	-
-	-	-	-	-	-	-	-	-	-	-	-	100	101
3 013	2 113	1 541	1 151	801	623	411	326	247	435	42	1	100	64 845

Tabel 25.- WETTIGE GEBOORTEN NAAR HET JAAR VAN HET HUWELIJK VAN DE MOEDER, DE DUUR

D.- WAALS GEWEST

JAAR VAN HET HUWELIJK	DUUR VAN HET HUWELIJK	Leeftijd van de moeder bij het huwelijk											
		< 15 jaar	15 jaar	16 jaar	17 jaar	18 jaar	19 jaar	20 jaar	21 jaar	22 jaar	23 jaar	24 jaar	25 jaar
1991	00	-	3	9	25	107	161	157	149	140	173	128	124
1990	00	1	1	10	23	145	189	200	242	227	221	242	202
1990	01	-	2	14	16	88	127	206	232	248	222	249	181
1989	01	-	7	25	36	110	127	195	246	301	302	254	193
1989	02	1	10	21	35	79	125	189	254	269	260	211	166
1988	02	-	5	12	35	87	137	161	216	279	252	223	170
1988	03	-	6	12	37	93	129	165	228	229	230	168	138
1987	03	1	6	20	24	98	141	180	283	281	193	188	147
1987	04	1	3	15	42	90	104	141	189	206	181	141	121
1986	04	1	7	22	35	112	127	163	245	216	195	155	106
	Totaal	5	50	160	308	1 009	1 367	1 757	2 284	2 396	2 229	1 959	1 548
1986	05	1	9	10	26	69	123	136	166	191	149	115	84
1985	05	-	4	20	25	81	124	158	223	189	149	125	77
1985	06	1	3	16	29	57	112	144	158	158	115	116	74
1984	06	-	7	17	28	70	110	165	197	140	121	93	82
1984	07	-	9	16	17	50	93	131	124	112	105	63	45
1983	07	1	6	15	38	69	114	129	151	127	96	77	43
1983	08	1	5	5	36	69	85	105	106	97	85	48	43
1982	08	4	6	18	29	54	77	113	116	106	74	50	36
1982	09	-	4	13	24	60	75	100	91	90	74	37	26
1981	09	1	8	14	29	68	75	99	106	101	49	46	25
	Totaal	9	61	144	281	647	988	1 280	1 438	1 311	1 017	770	535
1981	10	1	2	13	18	43	73	61	93	60	37	23	13
1980	10	-	6	21	28	61	81	65	80	64	44	25	21
1980	11	3	5	16	28	64	62	65	65	45	43	27	10
1979	11	3	4	15	22	49	64	81	56	50	33	24	11
1979	12	2	2	7	18	32	55	60	43	42	26	21	16
1978	12	1	4	8	28	32	52	56	51	37	24	12	6
1978	13	4	5	8	15	36	45	53	27	37	20	10	9
1977	13	-	3	5	22	42	34	52	39	27	8	14	4
1977	14	2	3	13	22	35	39	38	26	27	11	8	5
1976	14	-	5	6	10	19	28	34	27	22	9	10	4
	Totaal	16	39	112	211	413	533	565	507	411	255	174	99
1976	15	2	7	10	12	24	31	37	19	19	6	4	2
1975	15	1	3	6	13	25	16	33	18	9	6	2	1
1975	16	-	4	6	18	20	19	15	15	13	7	2	1
1974	16	2	5	8	11	21	24	21	17	12	3	2	2
1974	17	-	3	6	11	21	10	14	11	6	8	1	2
1973	17	-	3	2	5	14	11	19	10	3	2	1	1
1973	18	2	2	3	11	11	15	12	4	7	5	1	1
1972	18	1	2	3	9	11	10	9	3	3	3	2	-
1972	19	-	2	4	6	7	9	4	11	1	2	2	-
1971	19	1	1	-	3	8	11	2	5	2	2	1	-
	Totaal	9	32	48	99	162	156	166	113	75	44	18	10

(1) Inclusief de wettige levend geboren maar levenloos aangegeven kinderen, exclusief de doodgeborenen

Tabel 25.- WETTIGE GEBOORTEN NAAR HET JAAR VAN HET HUWELIJK VAN DE MOEDER, DE DUUR

D.- WAALS GEWEST

JAAR VAN HET HUWELIJK	DUUR VAN HET HUWELIJK	Leeftijd van de moeder bij het huwelijk											
		< 15 jaar	15 jaar	16 jaar	17 jaar	18 jaar	19 jaar	20 jaar	21 jaar	22 jaar	23 jaar	24 jaar	25 jaar
1971	20	-	1	3	9	7	9	2	1	1	-	-	-
1970	20	-	1	2	4	4	4	3	2	1	-	-	-
1970	21	-	2	2	1	9	4	3	1	-	-	-	-
1969	21	-	-	2	5	2	2	1	-	-	1	-	-
1969	22	-	1	2	1	5	3	-	-	-	-	-	-
1968	22	1	-	1	3	6	2	3	4	-	-	-	-
1968	23	1	-	1	1	1	5	-	-	1	-	-	-
1967	23	-	-	-	5	1	1	1	-	-	-	-	-
1967	24	-	-	1	1	3	4	1	-	-	-	-	-
1966	24	-	-	-	-	3	-	1	-	-	-	-	-
	Totaal	2	5	14	30	41	34	15	8	3	1	-	-
1966	25	2	-	1	-	1	-	1	-	-	-	-	-
1965	25	-	-	1	2	1	1	-	-	-	-	-	-
1965	26	-	-	-	1	-	-	-	-	-	-	-	-
1964	26	-	-	-	-	-	-	-	-	-	-	-	-
1964	27	-	-	1	-	-	-	-	-	-	-	-	-
1963	27	-	-	-	-	-	-	-	-	-	-	-	-
1963	28	-	-	-	-	-	-	-	-	-	-	-	-
1962	28	-	-	-	-	-	-	-	-	-	-	-	-
1962	29	-	1	-	-	-	-	-	-	-	-	-	-
1961	29	1	-	-	-	-	-	-	-	-	-	-	-
	Totaal	3	1	3	3	2	1	1	-	-	-	-	-
1961	30	-	-	-	-	-	-	-	-	-	-	-	-
1960	30	-	-	-	-	-	-	-	-	-	-	-	-
1960	31	-	-	-	-	-	-	-	-	-	-	-	-
1959	31	-	-	-	-	-	-	-	-	-	-	-	-
1959	32	-	-	-	-	-	-	-	-	-	-	-	-
1958	32	-	-	-	-	-	-	-	-	-	-	-	-
1958	33	-	-	-	-	-	-	-	-	-	-	-	-
1957	33	-	-	-	-	-	-	-	-	-	-	-	-
1957	34	-	-	-	-	-	-	-	-	-	-	-	-
1956	34	-	-	-	-	-	-	-	-	-	-	-	-
	Totaal	-	-	-	-	-	-	-	-	-	-	-	-
1956	35	-	-	-	-	-	-	-	-	-	-	-	-
1955	35	-	-	-	-	-	-	-	-	-	-	-	-
	35 en meer	-	-	-	-	-	-	-	-	-	-	-	-
	Totaal	-	-	-	-	-	-	-	-	-	-	-	-
Leeftijd onbekend		-	-	-	-	-	-	-	-	-	-	-	-
Algemeen totaal		44	188	481	932	2 274	3 079	3 784	4 350	4 196	3 546	2 921	2 192

(1) Inclusief de wettige levend geboren maar levenloos aangegeven kinderen, exclusief de doodgeborenen

VAN DIT HUWELIJK EN DE LEEFTIJD VAN DE MOEDER BIJ HET HUWELIJK (1) (vervolg)

JAAR 1991

D.- WAALS GEWEST

Leeftijd van de moeder bij het huwelijk													Totaal
26 jaar	27 jaar	28 jaar	29 jaar	30 jaar	31 jaar	32 jaar	33 jaar	34 jaar	35-39 jaar	40-44 jaar	45 jaar en meer	Leeftijd onbe- kend	
-	-	-	-	-	-	-	-	-	-	-	-	-	33
-	-	-	-	-	-	-	-	-	-	-	-	-	21
-	-	-	-	-	-	-	-	-	-	-	-	-	22
-	-	-	-	-	-	-	-	-	-	-	-	-	13
-	-	-	-	-	-	-	-	-	-	-	-	-	12
-	-	-	-	-	-	-	-	-	-	-	-	-	20
-	-	-	-	-	-	-	-	-	-	-	-	-	10
-	-	-	-	-	-	-	-	-	-	-	-	-	8
-	-	-	-	-	-	-	-	-	-	-	-	-	10
-	-	-	-	-	-	-	-	-	-	-	-	-	4
-	-	-	-	-	-	-	-	-	-	-	-	-	153
-	-	-	-	-	-	-	-	-	-	-	-	-	5
-	-	-	-	1	-	-	-	-	-	-	-	-	6
-	-	-	-	-	-	-	-	-	-	-	-	-	1
-	-	-	-	-	-	-	-	-	-	-	-	-	1
-	-	-	-	-	-	-	-	-	-	-	-	-	1
-	-	-	-	1	-	-	-	-	-	-	-	-	15
-	-	-	-	-	-	-	-	-	-	-	-	-	-
-	-	-	-	-	-	-	-	-	-	-	-	-	-
-	-	-	-	-	-	-	-	-	-	-	-	-	-
-	-	-	-	-	-	-	-	-	-	-	-	-	-
-	-	-	-	-	-	-	-	-	-	-	-	-	-
-	-	-	-	-	-	-	-	-	-	-	-	-	-
-	-	-	-	-	-	-	-	-	-	-	-	-	-
-	-	-	-	-	-	-	-	-	-	-	-	-	-
-	-	-	-	-	-	-	-	-	-	-	-	-	-
-	-	-	-	-	-	-	-	-	-	-	-	-	-
-	-	-	-	-	-	-	-	-	-	-	-	-	-
-	-	-	-	-	-	-	-	-	-	-	-	-	-
-	-	-	-	-	-	-	-	-	-	-	-	-	-
-	-	-	-	-	-	-	-	-	-	-	-	36	36
1 557	1 248	918	687	522	389	298	225	160	357	43	-	36	34 427

Tabel 26.- WETTIGE GEBOORTEN NAAR HUN RANG IN HET HUIDIGE HUWELIJK EN NAAR DE LEEFTIJD VAN DE MOEDER (1)

JAAR 1991

A.- HET RIJK

GEBORTE- JAAR VAN DE MOEDER	LEEFTIJD VAN DE MOEDER IN VERSTREKEN JAREN	Rang der geboorten rekening houdend met de vorige (al dan niet overleden) levend geboren kinderen										
		1ste geboorte	2de geboorte	3de geboorte	4de geboorte	5de geboorte	6de geboorte	7de geboorte	8ste geboorte	9de geboorte en meer	Totaal der geboor- ten	
	< 15	1	-	-	-	-	-	-	-	-	-	1
	Totaal	1	-	-	-	-	-	-	-	-	-	1
1976	15	1	-	-	-	-	-	-	-	-	-	1
1975	15	5	1	-	-	-	-	-	-	-	-	6
1975	16	26	3	-	-	-	-	-	-	-	-	29
1974	16	43	2	-	-	-	-	-	-	-	-	45
1974	17	98	7	1	-	-	-	-	-	-	-	106
1973	17	120	5	1	-	-	-	-	-	-	-	126
1973	18	235	27	2	-	-	-	-	-	-	-	264
1972	18	307	34	2	-	-	-	-	-	-	-	343
1972	19	473	73	7	1	-	-	-	-	-	-	554
1971	19	584	70	9	1	-	-	-	-	-	-	664
	Totaal	1 892	222	22	2	-	-	-	-	-	-	2 138
1971	20	829	143	21	5	-	-	-	-	-	-	998
1970	20	866	209	29	1	-	-	-	-	-	-	1 105
1970	21	1 088	272	39	5	-	-	-	-	-	-	1 404
1969	21	1 215	330	58	11	1	-	-	-	-	-	1 615
1969	22	1 512	436	88	13	2	1	-	-	-	-	2 052
1968	22	1 688	484	112	16	2	1	-	-	-	-	2 303
1968	23	2 039	671	161	34	6	1	-	-	-	-	2 912
1967	23	2 233	682	150	28	3	1	-	-	-	-	3 097
1967	24	2 614	912	208	42	8	-	-	-	-	-	3 784
1966	24	2 801	1 113	224	55	16	5	-	-	-	-	4 214
	Totaal	16 885	5 252	1 090	210	38	9	-	-	-	-	23 484
1966	25	2 960	1 313	257	66	18	2	1	-	-	-	4 617
1965	25	2 999	1 493	311	64	24	5	1	-	-	-	4 897
1965	26	3 039	1 584	391	83	24	4	-	-	-	-	5 125
1964	26	2 949	1 943	472	103	25	11	1	-	-	-	5 504
1964	27	2 777	2 053	523	126	38	11	1	-	-	-	5 529
1963	27	2 441	2 018	557	137	26	16	3	1	-	-	5 199
1963	28	2 347	2 184	653	150	45	14	7	-	-	-	5 400
1962	28	1 968	2 112	633	155	46	13	8	3	1	-	4 939
1962	29	1 775	1 991	739	173	48	19	7	2	2	-	4 756
1961	29	1 435	1 896	712	172	52	15	11	2	2	-	4 297
	Totaal	24 690	18 587	5 248	1 229	346	110	40	8	5	-	50 263
1961	30	1 387	1 668	767	202	56	20	10	5	2	-	4 117
1960	30	1 102	1 532	764	200	48	24	13	5	1	-	3 689
1960	31	1 064	1 211	766	221	76	33	10	7	5	-	3 393
1959	31	831	1 116	684	177	71	21	8	11	3	-	2 922
1959	32	738	986	688	220	54	33	18	9	6	-	2 752
1958	32	597	830	538	190	77	26	20	3	6	-	2 287
1958	33	557	721	536	209	61	26	15	9	9	-	2 143
1957	33	453	598	432	170	50	44	15	8	6	-	1 776
1957	34	435	459	398	186	83	20	15	9	6	-	1 611
1956	34	336	409	337	160	46	28	15	15	7	-	1 353
	Totaal	7 500	9 530	5 910	1 935	622	275	139	81	51	-	26 043

(1) Inclusief de wettige levend geboren maar levenloos aangegeven kinderen, exclusief de doodgeborenen

Tabel 26.- WETTIGE GEBOORTEN NAAR HUN RANG IN HET HUIDIGE HUWELIJK EN NAAR DE LEEFTIJD VAN DE MOEDER (1) (vervolg)

JAAR 1991

A.- HET RIJK

GEBORTE- JAAR VAN DE MOEDER	LEEFTIJD VAN DE MOEDER IN VERSTREKEN JAREN	Rang der geboorten rekening houdend met de vorige (al dan niet overleden) levend geboren kinderen									Totaal der geboor- ten
		1ste geboorte	2de geboorte	3de geboorte	4de geboorte	5de geboorte	6de geboorte	7de geboorte	8ste geboorte	9de geboorte en meer	
1956	35	318	363	334	170	65	35	17	10	17	1 329
1955	35	295	292	283	115	51	28	22	9	8	1 103
1955	36	242	237	218	126	56	34	17	7	11	948
1954	36	188	218	190	79	48	22	20	10	8	783
1954	37	159	181	186	83	41	21	12	5	14	702
1953	37	148	136	112	65	32	21	13	7	14	548
1953	38	126	103	105	74	20	22	9	12	19	490
1952	38	103	105	90	59	24	21	8	15	18	443
1952	39	84	71	94	54	26	20	9	8	9	375
1951	39	72	55	36	32	10	18	10	5	18	256
	Totaal	1 735	1 761	1 648	857	373	242	137	88	136	6 977
1951	40	53	40	37	20	13	24	11	7	8	213
1950	40	45	37	35	28	14	9	5	9	8	190
1950	41	48	36	22	29	14	11	7	11	17	195
1949	41	30	25	20	10	6	6	7	2	11	117
1949	42	26	10	9	7	9	5	7	4	11	88
1948	42	15	17	8	12	3	4	9	5	3	76
1948	43	13	4	11	8	7	4	10	4	8	69
1947	43	13	5	7	5	2	-	4	-	4	40
1947	44	6	1	1	1	1	3	-	6	4	23
1946	44	4	2	2	2	-	2	1	3	3	19
	Totaal	253	177	152	122	69	68	61	51	77	1 030
1946	45	2	1	4	-	1	-	2	2	2	14
1945	45	2	-	2	-	-	-	-	1	4	9
1945	46	1	3	-	3	-	-	-	-	5	12
1944	46	-	1	-	1	2	-	-	-	1	5
1944	47	-	-	-	1	-	1	-	-	2	4
1943	47	2	-	-	-	-	-	-	-	2	4
1943	48	-	-	-	1	-	1	-	2	1	5
1942	48	1	1	-	-	-	-	-	-	1	3
1942	49	1	-	-	-	-	-	1	2	1	5
1941	49	-	-	1	-	-	1	-	-	-	2
	Totaal	9	6	7	6	3	3	3	7	19	63
1941	50	-	1	-	-	-	-	1	-	1	3
1940	50	-	-	-	-	-	-	-	-	2	2
	51 en meer	-	-	-	1	-	-	3	-	-	4
	Totaal	-	1	-	1	-	-	4	-	3	9
Leeftijd onbekend		10	7	2	2	1	-	1	-	-	23
Algemeen totaal		52 975	35 543	14 079	4 364	1 452	707	385	235	291	110 031

(1) Inclusief de wettige levend geboren maar levenloos aangegeven kinderen, exclusief de doodgeborenen

Tabel 26.- WETTIGE GEBOORTEN NAAR HUN RANG IN HET HUIDIGE HUWELIJK EN NAAR DE LEEFTIJD VAN DE MOEDER (1)

JAAR 1991

B.- BRUSSELS GEWEST

GEBORTE- JAAR VAN DE MOEDER	LEEFTIJD VAN DE MOEDER IN VERSTREKEN JAREN	Rang der geboorten rekening houdend met de vorige (al dan niet overleden) levend geboren kinderen										
		1ste geboorte	2de geboorte	3de geboorte	4de geboorte	5de geboorte	6de geboorte	7de geboorte	8ste geboorte	9de geboorte en meer	Totaal der geboor- ten	
	< 15	-	-	-	-	-	-	-	-	-	-	-
	Totaal	-	-	-	-	-	-	-	-	-	-	-
1976	15	-	-	-	-	-	-	-	-	-	-	-
1975	15	1	-	-	-	-	-	-	-	-	-	1
1975	16	7	-	-	-	-	-	-	-	-	-	7
1974	16	10	2	-	-	-	-	-	-	-	-	12
1974	17	26	1	-	-	-	-	-	-	-	-	27
1973	17	27	-	-	-	-	-	-	-	-	-	27
1973	18	46	7	-	-	-	-	-	-	-	-	53
1972	18	47	2	1	-	-	-	-	-	-	-	50
1972	19	76	12	1	1	-	-	-	-	-	-	90
1971	19	86	9	1	-	-	-	-	-	-	-	96
	Totaal	326	33	3	1	-	-	-	-	-	-	363
1971	20	109	26	3	1	-	-	-	-	-	-	139
1970	20	89	24	1	-	-	-	-	-	-	-	114
1970	21	110	40	6	-	-	-	-	-	-	-	156
1969	21	123	35	10	1	-	-	-	-	-	-	169
1969	22	148	62	14	1	-	-	-	-	-	-	225
1968	22	146	46	19	1	-	-	-	-	-	-	212
1968	23	174	44	21	9	1	-	-	-	-	-	249
1967	23	175	59	14	5	-	-	-	-	-	-	253
1967	24	198	68	23	3	1	-	-	-	-	-	293
1966	24	227	78	32	7	3	5	-	-	-	-	352
	Totaal	1 499	482	143	28	5	5	-	-	-	-	2 162
1966	25	216	80	38	10	1	1	-	-	-	-	346
1965	25	239	88	23	14	4	2	-	-	-	-	370
1965	26	252	93	35	14	5	-	-	-	-	-	399
1964	26	213	96	52	20	1	2	1	-	-	-	385
1964	27	238	117	41	22	6	3	-	-	-	-	427
1963	27	210	125	31	17	6	3	1	-	-	-	393
1963	28	223	140	51	12	5	1	1	-	-	-	433
1962	28	227	137	41	22	6	4	2	-	-	-	439
1962	29	188	107	59	23	12	4	3	-	1	-	397
1961	29	150	120	48	22	12	6	1	-	1	-	360
	Totaal	2 156	1 103	419	176	58	26	9	-	2	-	3 949
1961	30	169	137	56	28	19	5	3	2	1	-	420
1960	30	152	124	47	30	11	8	5	1	1	-	379
1960	31	161	103	62	34	21	11	2	4	1	-	399
1959	31	116	100	59	16	11	5	1	3	-	-	311
1959	32	110	79	57	18	12	10	4	2	2	-	294
1958	32	86	63	50	20	18	8	6	-	-	-	251
1958	33	74	68	39	30	20	7	9	3	4	-	254
1957	33	66	58	48	22	16	15	3	1	2	-	231
1957	34	56	37	42	29	14	4	6	6	2	-	196
1956	34	58	47	34	17	14	4	7	5	5	-	191
	Totaal	1 048	816	494	244	156	77	46	27	18	-	2 926

(1) Inclusief de wettige levend geboren maar levenloos aangegeven kinderen, exclusief de doodgeborenen

Tabel 26.- WETTIGE GEBOORTEN NAAR HUN RANG IN HET HUIDIGE HUWELIJK EN NAAR DE LEEFTIJD VAN DE MOEDER (1) (vervolg)

JAAR 1991

B.- BRUSSELS GEWEST

GEBORTE- JAAR VAN DE MOEDER	LEEFTIJD VAN DE MOEDER IN VERSTREKEN JAREN	Rang der geboorten rekening houdend met de vorige (al dan niet overleden) levend geboren kinderen									Totaal der geboor- ten
		1ste geboorte	2de geboorte	3de geboorte	4de geboorte	5de geboorte	6de geboorte	7de geboorte	8ste geboorte	9de geboorte en meer	
1956	35	48	40	27	27	15	15	10	4	4	190
1955	35	53	32	28	19	11	8	7	3	4	165
1955	36	43	29	28	24	16	13	3	3	4	163
1954	36	32	26	20	9	18	7	13	3	3	131
1954	37	26	9	23	13	4	3	2	1	4	85
1953	37	33	28	16	8	7	5	4	1	3	105
1953	38	25	16	15	12	1	5	2	5	1	82
1952	38	18	11	14	15	9	8	4	5	9	93
1952	39	11	12	15	6	4	2	4	3	4	61
1951	39	11	12	10	4	2	3	3	-	9	54
	Totaal	300	215	196	137	87	69	52	28	45	1 129
1951	40	10	10	7	2	1	4	1	1	3	39
1950	40	11	2	4	6	3	1	4	2	3	36
1950	41	6	5	3	9	2	3	4	3	5	40
1949	41	4	6	1	-	2	1	4	1	2	21
1949	42	2	3	1	1	4	2	2	-	4	19
1948	42	1	4	1	3	1	1	4	2	-	17
1948	43	3	-	2	2	1	2	3	-	2	15
1947	43	5	1	1	1	-	-	1	-	-	9
1947	44	2	-	-	-	-	1	-	4	2	9
1946	44	2	-	-	1	-	-	-	1	-	4
	Totaal	46	31	20	25	14	15	23	14	21	209
1946	45	1	1	-	-	-	-	-	1	-	3
1945	45	1	-	-	-	-	-	-	1	1	3
1945	46	-	1	-	-	-	-	-	-	3	4
1944	46	-	-	-	-	1	-	-	-	1	2
1944	47	-	-	-	-	-	-	-	-	1	1
1943	47	-	-	-	-	-	-	-	-	-	-
1943	48	-	-	-	-	-	-	-	1	1	2
1942	48	-	-	-	-	-	-	-	-	1	1
1942	49	-	-	-	-	-	-	-	2	-	2
1941	49	-	-	-	-	-	1	-	-	-	1
	Totaal	2	2	-	-	1	1	-	5	8	19
1941	50	-	-	-	-	-	-	1	-	-	1
1940	50	-	-	-	-	-	-	-	-	1	1
	51 en meer	-	-	-	-	-	-	-	-	-	-
	Totaal	-	-	-	-	-	-	1	-	1	2
Leeftijd onbekend		-	-	-	-	-	-	-	-	-	-
Algemeen totaal		5 377	2 682	1 275	611	321	193	131	74	95	10 759

(1) Inclusief de wettige levend geboren maar levenloos aangegeven kinderen, exclusief de doodgeborenen

Tabel 26.- WETTIGE GEBOORTEN NAAR HUN RANG IN HET HUIDIGE HUWELIJK EN NAAR DE LEEFTIJD VAN DE MOEDER (1)

JAAR 1991

C.- VLAAMS GEWEST

GEBORTE- JAAR VAN DE MOEDER	LEEFTIJD VAN DE MOEDER IN VERSTREKEN JAREN	Rang der geboorten rekening houdend met de vorige (al dan niet overleden) levend geboren kinderen										
		1ste geboorte	2de geboorte	3de geboorte	4de geboorte	5de geboorte	6de geboorte	7de geboorte	8ste geboorte	9de geboorte en meer	Totaal der geboor- ten	
	< 15	1	-	-	-	-	-	-	-	-	-	1
	Totaal	1	-	-	-	-	-	-	-	-	-	1
1976	15	-	-	-	-	-	-	-	-	-	-	-
1975	15	3	1	-	-	-	-	-	-	-	-	4
1975	16	13	3	-	-	-	-	-	-	-	-	16
1974	16	22	-	-	-	-	-	-	-	-	-	22
1974	17	45	2	1	-	-	-	-	-	-	-	48
1973	17	57	4	-	-	-	-	-	-	-	-	61
1973	18	110	8	2	-	-	-	-	-	-	-	120
1972	18	143	20	1	-	-	-	-	-	-	-	164
1972	19	197	37	3	-	-	-	-	-	-	-	237
1971	19	263	39	7	-	-	-	-	-	-	-	309
	Totaal	853	114	14	-	-	-	-	-	-	-	981
1971	20	404	74	7	1	-	-	-	-	-	-	486
1970	20	445	104	13	-	-	-	-	-	-	-	562
1970	21	566	140	19	2	-	-	-	-	-	-	727
1969	21	672	166	28	7	1	-	-	-	-	-	874
1969	22	838	208	41	4	1	1	-	-	-	-	1 093
1968	22	985	245	41	12	2	-	-	-	-	-	1 285
1968	23	1 154	384	78	13	3	-	-	-	-	-	1 632
1967	23	1 394	375	78	14	2	1	-	-	-	-	1 864
1967	24	1 596	559	109	25	4	-	-	-	-	-	2 293
1966	24	1 756	666	109	28	10	-	-	-	-	-	2 569
	Totaal	9 810	2 921	523	106	23	2	-	-	-	-	13 385
1966	25	1 873	781	124	27	9	1	1	-	-	-	2 816
1965	25	1 918	912	170	30	11	2	-	-	-	-	3 043
1965	26	1 970	1 004	207	42	12	3	-	-	-	-	3 238
1964	26	1 929	1 233	274	48	15	5	-	-	-	-	3 504
1964	27	1 834	1 331	303	70	21	6	1	-	-	-	3 566
1963	27	1 590	1 323	333	75	11	8	2	1	-	-	3 343
1963	28	1 537	1 424	384	88	24	10	4	-	-	-	3 471
1962	28	1 224	1 361	400	81	25	6	3	1	1	1	3 102
1962	29	1 087	1 320	458	81	22	11	4	1	1	1	2 985
1961	29	905	1 217	445	97	22	8	7	2	1	1	2 704
	Totaal	15 867	11 906	3 098	639	172	60	22	5	3	3	31 772
1961	30	830	1 068	453	106	24	11	7	2	-	-	2 501
1960	30	653	945	476	105	22	11	7	4	-	-	2 223
1960	31	618	714	454	107	32	15	5	3	4	4	1 952
1959	31	453	679	384	88	44	10	7	4	2	2	1 671
1959	32	400	590	409	111	26	15	10	5	4	4	1 570
1958	32	307	496	316	108	33	9	11	2	4	4	1 286
1958	33	305	400	315	113	23	15	2	4	5	5	1 182
1957	33	220	340	242	84	23	18	7	6	4	4	944
1957	34	219	260	216	95	36	7	6	2	4	4	845
1956	34	166	201	158	88	19	14	4	7	2	2	659
	Totaal	4 171	5 693	3 423	1 005	282	125	66	39	29	29	14 833

(1) Inclusief de wettige levend geboren maar levenloos aangegeven kinderen, exclusief de doodgeborenen

Tabel 26.- WETTIGE GEBORTEN NAAR HUN RANG IN HET HUIDIGE HUWELIJK EN NAAR DE LEEFTIJD VAN DE MOEDER (1) (vervolg)

JAAR 1991

C.- VLAAMS GEWEST

GEBORTE- JAAR VAN DE MOEDER	LEEFTIJD VAN DE MOEDER IN VERSTREKEN JAREN	Rang der geboorten rekening houdend met de vorige (al dan niet overleden) levend geboren kinderen									Totaal der geboor- ten
		1ste geboorte	2de geboorte	3de geboorte	4de geboorte	5de geboorte	6de geboorte	7de geboorte	8ste geboorte	9de geboorte en meer	
1956	35	168	179	173	93	27	13	4	4	11	672
1955	35	151	147	154	62	28	12	13	6	4	577
1955	36	120	116	86	55	19	13	11	3	6	429
1954	36	90	103	95	37	19	10	4	6	4	368
1954	37	77	111	89	48	16	12	9	3	8	373
1953	37	59	64	61	27	15	10	8	6	7	257
1953	38	51	47	44	37	10	12	4	4	13	222
1952	38	45	55	43	19	6	10	4	6	8	196
1952	39	36	29	40	31	11	7	2	4	4	164
1951	39	34	21	10	19	5	13	5	3	7	117
	Totaal	831	872	795	428	156	112	64	45	72	3 375
1951	40	16	13	15	10	6	12	8	3	4	87
1950	40	17	19	17	17	5	2	-	5	4	86
1950	41	26	19	7	11	7	4	2	7	9	92
1949	41	13	9	11	8	4	3	2	1	5	56
1949	42	11	5	3	3	2	1	2	2	6	35
1948	42	5	7	3	3	1	3	4	2	3	31
1948	43	7	2	4	2	2	-	4	3	5	29
1947	43	2	-	3	-	-	-	2	-	2	9
1947	44	3	1	-	-	-	2	-	-	2	8
1946	44	1	-	1	1	-	1	-	2	3	9
	Totaal	101	75	64	55	27	28	24	25	43	442
1946	45	-	-	1	-	-	-	1	1	2	5
1945	45	1	-	1	-	-	-	-	-	3	5
1945	46	1	2	-	3	-	-	-	-	2	8
1944	46	-	1	-	1	1	-	-	-	-	3
1944	47	-	-	-	1	-	1	-	-	1	3
1943	47	1	-	-	-	-	-	-	-	2	3
1943	48	-	-	-	-	-	-	-	1	-	1
1942	48	-	1	-	-	-	-	-	-	-	1
1942	49	1	-	-	-	-	-	1	-	1	3
1941	49	-	-	1	-	-	-	-	-	-	1
	Totaal	4	4	3	5	1	1	2	2	11	33
1941	50	-	1	-	-	-	-	-	-	1	2
1940	50	-	-	-	-	-	-	-	-	1	1
	51 en meer	-	-	-	-	-	-	2	-	-	2
	Totaal	-	1	-	-	-	-	2	-	2	5
Leeftijd onbekend		9	6	1	-	1	-	1	-	-	18
Algemeen totaal		31 647	21 592	7 921	2 238	662	328	181	116	160	64 845

(1) Inclusief de wettige levend geboren maar levenloos aangegeven kinderen, exclusief de doodgeborenen

Tabel 26.- WETTIGE GEBOORTEN NAAR HUN RANG IN HET HUIDIGE HUWELIJK EN NAAR DE LEEFTIJD VAN DE MOEDER (1)

JAAR 1991

D.- WAALS GEWEST

GEBORTE- JAAR VAN DE MOEDER	LEEFTIJD VAN DE MOEDER IN VERSTREKEN JAREN	Rang der geboorten rekening houdend met de vorige (al dan niet overleden) levend geboren kinderen										
		1ste geboorte	2de geboorte	3de geboorte	4de geboorte	5de geboorte	6de geboorte	7de geboorte	8ste geboorte	9de geboorte en meer	Totaal der geboor- ten	
	< 15	-	-	-	-	-	-	-	-	-	-	-
	Totaal	-	-	-	-	-	-	-	-	-	-	-
1976	15	1	-	-	-	-	-	-	-	-	-	1
1975	15	1	-	-	-	-	-	-	-	-	-	1
1975	16	6	-	-	-	-	-	-	-	-	-	6
1974	16	11	-	-	-	-	-	-	-	-	-	11
1974	17	27	4	-	-	-	-	-	-	-	-	31
1973	17	36	1	1	-	-	-	-	-	-	-	38
1973	18	79	12	-	-	-	-	-	-	-	-	91
1972	18	117	12	-	-	-	-	-	-	-	-	129
1972	19	200	24	3	-	-	-	-	-	-	-	227
1971	19	235	22	1	1	-	-	-	-	-	-	259
	Totaal	713	75	5	1	-	-	-	-	-	-	794
1971	20	316	43	11	3	-	-	-	-	-	-	373
1970	20	332	81	15	1	-	-	-	-	-	-	429
1970	21	412	92	14	3	-	-	-	-	-	-	521
1969	21	420	129	20	3	-	-	-	-	-	-	572
1969	22	526	166	33	8	1	-	-	-	-	-	734
1968	22	557	193	52	3	-	1	-	-	-	-	806
1968	23	711	243	62	12	2	1	-	-	-	-	1 031
1967	23	664	248	58	9	1	-	-	-	-	-	980
1967	24	820	285	76	14	3	-	-	-	-	-	1 198
1966	24	818	369	83	20	3	-	-	-	-	-	1 293
	Totaal	5 576	1 849	424	76	10	2	-	-	-	-	7 937
1966	25	871	452	95	29	8	-	-	-	-	-	1 455
1965	25	842	493	118	20	9	1	1	-	-	-	1 484
1965	26	817	487	149	27	7	1	-	-	-	-	1 488
1964	26	807	614	146	35	9	4	-	-	-	-	1 615
1964	27	705	605	179	34	11	2	-	-	-	-	1 536
1963	27	641	570	193	45	9	5	-	-	-	-	1 463
1963	28	587	620	218	50	16	3	2	-	-	-	1 496
1962	28	517	614	192	52	15	3	3	2	-	-	1 398
1962	29	500	564	222	69	14	4	-	1	-	-	1 374
1961	29	380	559	219	53	18	1	3	-	-	-	1 233
	Totaal	6 667	5 578	1 731	414	116	24	9	3	-	-	14 542
1961	30	388	463	258	68	13	4	-	1	1	-	1 196
1960	30	297	463	241	65	15	5	1	-	-	-	1 087
1960	31	285	394	250	80	23	7	3	-	-	-	1 042
1959	31	262	337	241	73	16	6	-	4	1	-	940
1959	32	228	317	222	91	16	8	4	2	-	-	888
1958	32	204	271	172	62	26	9	3	1	2	-	750
1958	33	178	253	182	66	18	4	4	2	-	-	707
1957	33	167	200	142	64	11	11	5	1	-	-	601
1957	34	160	162	140	62	33	9	3	1	-	-	570
1956	34	112	161	145	55	13	10	4	3	-	-	503
	Totaal	2 281	3 021	1 993	686	184	73	27	15	4	-	8 284

(1) Inclusief de wettige levend geboren maar levenloos aangegeven kinderen, exclusief de doodgeborenen

Tabel 26.- WETTIGE GEBOORTEN NAAR HUN RANG IN HET HUIDIGE HUWELIJK EN NAAR DE LEEFTIJD VAN DE MOEDER (1) (vervolg)

JAAR 1991

D.- WAALS GEWEST

GEBORTE- JAAR VAN DE MOEDER	LEEFTIJD VAN DE MOEDER IN VERSTREKEN JAREN	Rang der geboorten rekening houdend met de vorige (al dan niet overleden) levend geboren kinderen									Totaal der geboor- ten
		1ste geboorte	2de geboorte	3de geboorte	4de geboorte	5de geboorte	6de geboorte	7de geboorte	8ste geboorte	9de geboorte en meer	
1956	35	102	144	134	50	23	7	3	2	2	467
1955	35	91	113	101	34	12	8	2	-	-	361
1955	36	79	92	104	47	21	8	3	1	1	356
1954	36	66	89	75	33	11	5	3	1	1	284
1954	37	56	61	74	22	21	6	1	1	2	244
1953	37	56	44	35	30	10	6	1	-	4	186
1953	38	50	40	46	25	9	5	3	3	5	186
1952	38	40	39	33	25	9	3	-	4	1	154
1952	39	37	30	39	17	11	11	3	1	1	150
1951	39	27	22	16	9	3	2	2	2	2	85
	Totaal	604	674	657	292	130	61	21	15	19	2 473
1951	40	27	17	15	8	6	8	2	3	1	87
1950	40	17	16	14	5	6	6	1	2	1	68
1950	41	16	12	12	9	5	4	1	1	3	63
1949	41	13	10	8	2	-	2	1	-	4	40
1949	42	13	2	5	3	3	2	3	2	1	34
1948	42	9	6	4	6	1	-	1	1	-	28
1948	43	3	2	5	4	4	2	3	1	1	25
1947	43	6	4	3	4	2	-	1	-	2	22
1947	44	1	-	1	1	1	-	-	2	-	6
1946	44	1	2	1	-	-	1	1	-	-	6
	Totaal	106	71	68	42	28	25	14	12	13	379
1946	45	1	-	3	-	1	-	1	-	-	6
1945	45	-	-	1	-	-	-	-	-	-	1
1945	46	-	-	-	-	-	-	-	-	-	-
1944	46	-	-	-	-	-	-	-	-	-	-
1944	47	-	-	-	-	-	-	-	-	-	-
1943	47	1	-	-	-	-	-	-	-	-	1
1943	48	-	-	-	1	-	1	-	-	-	2
1942	48	1	-	-	-	-	-	-	-	-	1
1942	49	-	-	-	-	-	-	-	-	-	-
1941	49	-	-	-	-	-	-	-	-	-	-
	Totaal	3	-	4	1	1	1	1	-	-	11
1941	50	-	-	-	-	-	-	-	-	-	-
1940	50	-	-	-	-	-	-	-	-	-	-
	51 en meer	-	-	-	1	-	-	1	-	-	2
	Totaal	-	-	-	1	-	-	1	-	-	2
Leeftijd onbekend		1	1	1	2	-	-	-	-	-	5
Algemeen totaal		15 951	11 269	4 883	1 515	469	186	73	45	36	34 427

(1) Inclusief de wettige levend geboren maar levenloos aangegeven kinderen, exclusief de doodgeborenen

Tabel 27.- WETTIGE GEBORTEN NAAR HUN RANG IN HET HUIDIGE HUWELIJK EN DE
DUUR VAN DIT LAATSTE (1)

JAAR 1991

A.- HET RIJK

DUUR VAN HET HUIDIGE HUWELIJK	JAAR VAN HET HUIDIGE HUWELIJK	Rang der geboorten rekening houdend met de vorige (al dan niet overleden) levend geboren kinderen									
		1ste geboorte	2de geboorte	3de geboorte	4de geboorte	5de geboorte	6de geboorte	7de geboorte	8ste geboorte	9de geboorte en meer	Totaal der geboorten
< 1 maand	1991	362	-	-	-	-	-	-	-	-	362
	1990	25	-	-	-	-	-	-	-	-	25
	Totaal	387	-	-	-	-	-	-	-	-	387
< 2 maand	1991	522	-	-	-	-	-	-	-	-	522
	1990	73	-	-	-	-	-	-	-	-	73
	Totaal	595	-	-	-	-	-	-	-	-	595
< 3 maand	1991	616	-	-	-	-	-	-	-	-	616
	1990	142	-	-	-	-	-	-	-	-	142
	Totaal	758	-	-	-	-	-	-	-	-	758
< 4 maand	1991	767	-	-	-	-	-	-	-	-	767
	1990	295	-	-	-	-	-	-	-	-	295
	Totaal	1 062	-	-	-	-	-	-	-	-	1 062
< 5 maand	1991	899	-	-	-	-	-	-	-	-	899
	1990	563	-	-	-	-	-	-	-	-	563
	Totaal	1 462	-	-	-	-	-	-	-	-	1 462
< 6 maand	1991	842	-	-	-	-	-	-	-	-	842
	1990	723	-	-	-	-	-	-	-	-	723
	Totaal	1 565	-	-	-	-	-	-	-	-	1 565
< 7 maand	1991	424	-	-	-	-	-	-	-	-	424
	1990	586	-	-	-	-	-	-	-	-	586
	Totaal	1 010	-	-	-	-	-	-	-	-	1 010
< 8 maand	1991	198	-	-	-	-	-	-	-	-	198
	1990	458	-	-	-	-	-	-	-	-	458
	Totaal	656	-	-	-	-	-	-	-	-	656
< 9 maand	1991	141	-	-	-	-	-	-	-	-	141
	1990	659	1	-	-	-	-	-	-	-	660
	Totaal	800	1	-	-	-	-	-	-	-	801
9- < 12 maand	1991	245	-	-	-	-	-	-	-	-	245
	1990	3 359	8	-	-	-	-	-	-	-	3 367
	Totaal	3 604	8	-	-	-	-	-	-	-	3 612
< 1 jaar	1991	5 016	-	-	-	-	-	-	-	-	5 016
	1990	6 883	9	-	-	-	-	-	-	-	6 892
	Totaal	11 899	9	-	-	-	-	-	-	-	11 908

(1) Inclusief de wettige levend geboren maar levenloos aangegeven kinderen, exclusief de doodgeborenen

**Tabel 27.- WETTIGE GEBORTEN NAAR HUN RANG IN HET HUIDIGE HUWELIJK EN DE
DUUR VAN DIT LAATSTE (1) (vervolg)**

JAAR 1991

A.- HET RIJK

DUUR VAN HET HUIDIGE HUWELIJK	JAAR VAN HET HUIDIGE HUWELIJK	Rang der geboorten rekening houdend met de vorige (al dan niet overleden) levend geboren kinderen									
		1ste geboorte	2de geboorte	3de geboorte	4de geboorte	5de geboorte	6de geboorte	7de geboorte	8ste geboorte	9de geboorte en meer	Totaal der geboor- ten
1 jaar	1990	6 621	294	21	1	-	-	-	-	-	6 937
	1989	6 797	684	37	-	-	-	-	-	-	7 518
	Totaal	13 418	978	58	1	-	-	-	-	-	14 455
2 jaren	1989	5 187	1 676	87	8	-	-	-	-	-	6 958
	1988	4 746	2 348	111	16	-	-	-	-	-	7 221
	Totaal	9 933	4 024	198	24	-	-	-	-	-	14 179
3 jaren	1988	3 261	2 848	253	19	3	-	-	-	-	6 384
	1987	2 989	3 268	379	37	5	-	-	-	-	6 678
	Totaal	6 250	6 116	632	56	8	-	-	-	-	13 062
4 jaren	1987	2 002	2 915	520	45	2	2	-	-	-	5 486
	1986	1 851	3 102	669	65	9	4	-	-	-	5 700
	Totaal	3 853	6 017	1 189	110	11	6	-	-	-	11 186
5 jaren	1986	1 350	2 496	754	100	15	3	-	-	-	4 718
	1985	1 158	2 596	924	124	24	2	-	-	-	4 828
	Totaal	2 508	5 092	1 678	224	39	5	-	-	-	9 546
6 jaren	1985	888	1 942	859	190	34	5	2	-	-	3 920
	1984	739	1 932	950	189	31	5	1	-	-	3 847
	Totaal	1 627	3 874	1 809	379	65	10	3	-	-	7 767
7 jaren	1984	571	1 410	878	191	45	8	3	1	-	3 107
	1983	478	1 390	892	204	52	12	3	2	-	3 033
	Totaal	1 049	2 800	1 770	395	97	20	6	3	-	6 140
8 jaren	1983	347	1 052	811	227	41	8	-	1	-	2 487
	1982	285	979	816	252	75	14	1	6	-	2 428
	Totaal	632	2 031	1 627	479	116	22	1	7	-	4 915
9 jaren	1982	261	728	635	227	55	12	3	-	-	1 921
	1981	251	721	647	271	79	27	6	1	-	2 003
	Totaal	512	1 449	1 282	498	134	39	9	1	-	3 924
10 jaren	1981	185	482	488	220	59	17	5	3	1	1 460
	1980	171	478	482	223	73	37	11	2	-	1 477
	Totaal	356	960	970	443	132	54	16	5	1	2 937
11 jaren	1980	121	345	422	225	85	31	8	7	-	1 244
	1979	128	337	377	224	65	24	11	1	2	1 169
	Totaal	249	682	799	449	150	55	19	8	2	2 413
12 jaren	1979	87	256	323	163	68	29	13	5	4	948
	1978	77	219	278	166	66	35	17	11	5	874
	Totaal	164	475	601	329	134	64	30	16	9	1 822
13 jaren	1978	66	185	226	118	57	33	18	4	11	718
	1977	67	156	194	129	59	31	20	6	7	669
	Totaal	133	341	420	247	116	64	38	10	18	1 387

(1) Inclusief de wettige levend geboren maar levenloos aangegeven kinderen, exclusief de doodgeborenen

**Tabel 27.- WETTIGE GEBORTEN NAAR HUN RANG IN HET HUIDIGE HUWELIJK EN DE
DUUR VAN DIT LAATSTE (1) (vervolg)**

JAAR 1991

A.- HET RIJK

DUUR VAN HET HUIDIGE HUWELIJK	JAAR VAN HET HUIDIGE HUWELIJK	Rang der geboorten rekening houdend met de vorige (al dan niet overleden) levend geboren kinderen									
		1ste geboorte	2de geboorte	3de geboorte	4de geboorte	5de geboorte	6de geboorte	7de geboorte	8ste geboorte	9de geboorte en meer	Totaal der geboor- ten
14 jaren	1977	37	126	187	102	64	33	19	6	3	577
	1976	50	93	148	106	47	35	22	8	9	518
	Totaal	87	219	335	208	111	68	41	14	12	1 095
15 jaren	1976	42	97	120	79	24	24	12	14	9	421
	1975	26	59	120	73	36	31	20	7	8	380
	Totaal	68	156	240	152	60	55	32	21	17	801
16 jaren	1975	16	64	88	45	34	33	23	8	11	322
	1974	25	52	80	63	30	27	11	8	7	303
	Totaal	41	116	168	108	64	60	34	16	18	625
17 jaren	1974	15	33	62	51	36	28	14	4	9	252
	1973	11	42	39	36	30	21	14	12	10	215
	Totaal	26	75	101	87	66	49	28	16	19	467
18 jaren	1973	12	16	48	40	28	15	7	16	10	192
	1972	8	27	33	28	21	22	13	10	13	175
	Totaal	20	43	81	68	49	37	20	26	23	367
19 jaren	1972	6	10	20	26	19	9	12	14	8	124
	1971	6	10	19	14	16	14	9	12	14	114
	Totaal	12	20	39	40	35	23	21	26	22	238
20 jaren	1971	3	3	17	11	15	18	14	3	13	97
	1970	3	9	13	17	12	10	12	7	13	96
	Totaal	6	12	30	28	27	28	26	10	26	193
21 jaren	1970	5	7	7	9	4	11	9	7	15	74
	1969	-	4	6	6	5	4	5	7	12	49
	Totaal	5	11	13	15	9	15	14	14	27	123
22 jaren	1969	-	3	5	3	4	7	6	5	13	46
	1968	2	1	8	4	4	6	9	4	12	50
	Totaal	2	4	13	7	8	13	15	9	25	96
23 jaren	1968	-	4	3	4	2	7	1	2	7	30
	1967	-	3	-	1	2	3	5	2	9	25
	Totaal	-	7	3	5	4	10	6	4	16	55
24 jaren	1967	1	1	2	2	5	-	5	5	12	33
	1966	-	1	1	2	1	2	4	4	5	20
	Totaal	1	2	3	4	6	2	9	9	17	53
25 jaren en meer		1	-	1	2	1	3	12	15	32	67
Onbekende duur		123	30	19	6	10	5	5	5	7	210
Algemeen totaal		52 975	35 543	14 079	4 364	1 452	707	385	235	291	110 031

(1) Inclusief de wettige levend geboren maar levenloos aangegeven kinderen, exclusief de doodgeborenen

Tabel 27.- WETTIGE GEBOORTEN NAAR HUN RANG IN HET HUIDIGE HUWELIJK EN DE DUUR VAN DIT LAATSTE (1)

JAAR 1991

B.- BRUSSELS GEWEST

DUUR VAN HET HUIDIGE HUWELIJK	JAAR VAN HET HUIDIGE HUWELIJK	Rang der geboorten rekening houdend met de vorige (al dan niet overleden) levend geboren kinderen									Totaal der geboorten
		1ste geboorte	2de geboorte	3de geboorte	4de geboorte	5de geboorte	6de geboorte	7de geboorte	8ste geboorte	9de geboorte en meer	
< 1 maand	1991	34	-	-	-	-	-	-	-	-	34
	1990	3	-	-	-	-	-	-	-	-	3
	Totaal	37	-	-	-	-	-	-	-	-	37
< 2 maand	1991	55	-	-	-	-	-	-	-	-	55
	1990	7	-	-	-	-	-	-	-	-	7
	Totaal	62	-	-	-	-	-	-	-	-	62
< 3 maand	1991	78	-	-	-	-	-	-	-	-	78
	1990	25	-	-	-	-	-	-	-	-	25
	Totaal	103	-	-	-	-	-	-	-	-	103
< 4 maand	1991	89	-	-	-	-	-	-	-	-	89
	1990	35	-	-	-	-	-	-	-	-	35
	Totaal	124	-	-	-	-	-	-	-	-	124
< 5 maand	1991	94	-	-	-	-	-	-	-	-	94
	1990	60	-	-	-	-	-	-	-	-	60
	Totaal	154	-	-	-	-	-	-	-	-	154
< 6 maand	1991	95	-	-	-	-	-	-	-	-	95
	1990	71	-	-	-	-	-	-	-	-	71
	Totaal	166	-	-	-	-	-	-	-	-	166
< 7 maand	1991	43	-	-	-	-	-	-	-	-	43
	1990	57	-	-	-	-	-	-	-	-	57
	Totaal	100	-	-	-	-	-	-	-	-	100
< 8 maand	1991	26	-	-	-	-	-	-	-	-	26
	1990	61	-	-	-	-	-	-	-	-	61
	Totaal	87	-	-	-	-	-	-	-	-	87
< 9 maand	1991	22	-	-	-	-	-	-	-	-	22
	1990	100	-	-	-	-	-	-	-	-	100
	Totaal	122	-	-	-	-	-	-	-	-	122
9- < 12 maand	1991	48	-	-	-	-	-	-	-	-	48
	1990	422	2	-	-	-	-	-	-	-	424
	Totaal	470	2	-	-	-	-	-	-	-	472
< 1 jaar	1991	584	-	-	-	-	-	-	-	-	584
	1990	841	2	-	-	-	-	-	-	-	843
	Totaal	1 425	2	-	-	-	-	-	-	-	1 427

(1) Inclusief de wettige levend geboren maar levenloos aangegeven kinderen, exclusief de doodgeborenen

**Tabel 27.- WETTIGE GEBOORTEN NAAR HUN RANG IN HET HUIDIGE HUWELIJK EN DE
DUUR VAN DIT LAATSTE (1) (vervolg)**

JAAR 1991

B.- BRUSSELS GEWEST

DUUR VAN HET HUIDIGE HUWELIJK	JAAR VAN HET HUIDIGE HUWELIJK	Rang der geboorten rekening houdend met de vorige (al dan niet overleden) levend geboren kinderen									
		1ste geboorte	2de geboorte	3de geboorte	4de geboorte	5de geboorte	6de geboorte	7de geboorte	8ste geboorte	9de geboorte en meer	Totaal der geboorten
1 jaar	1990	782	25	2	-	-	-	-	-	-	809
	1989	804	67	4	-	-	-	-	-	-	875
	Totaal	1 586	92	6	-	-	-	-	-	-	1 684
2 jaren	1989	567	172	7	2	-	-	-	-	-	748
	1988	478	219	9	5	-	-	-	-	-	711
	Totaal	1 045	391	16	7	-	-	-	-	-	1 459
3 jaren	1988	292	285	27	5	1	-	-	-	-	610
	1987	214	271	45	4	-	-	-	-	-	534
	Totaal	506	556	72	9	1	-	-	-	-	1 144
4 jaren	1987	129	229	43	1	1	-	-	-	-	403
	1986	114	248	62	7	2	1	-	-	-	434
	Totaal	243	477	105	8	3	1	-	-	-	837
5 jaren	1986	69	185	74	7	3	2	-	-	-	340
	1985	87	153	89	12	4	1	-	-	-	346
	Totaal	156	338	163	19	7	3	-	-	-	686
6 jaren	1985	46	98	82	23	7	1	-	-	-	257
	1984	46	127	71	29	5	2	-	-	-	280
	Totaal	92	225	153	52	12	3	-	-	-	537
7 jaren	1984	42	91	75	22	10	1	1	-	-	242
	1983	43	88	68	26	11	2	2	-	-	240
	Totaal	85	179	143	48	21	3	3	-	-	482
8 jaren	1983	20	55	79	36	3	1	-	-	-	194
	1982	24	54	79	32	11	2	-	-	-	202
	Totaal	44	109	158	68	14	3	-	-	-	396
9 jaren	1982	19	46	50	21	5	4	1	-	-	146
	1981	18	51	52	29	12	5	1	-	-	168
	Totaal	37	97	102	50	17	9	2	-	-	314
10 jaren	1981	21	28	36	37	12	2	1	1	1	139
	1980	16	28	42	36	20	7	4	-	-	153
	Totaal	37	56	78	73	32	9	5	1	1	292
11 jaren	1980	14	26	45	34	14	10	-	-	-	143
	1979	14	15	32	39	5	6	4	-	-	115
	Totaal	28	41	77	73	19	16	4	-	-	258
12 jaren	1979	8	20	25	25	7	8	4	1	1	99
	1978	7	9	23	30	23	8	4	3	1	108
	Totaal	15	29	48	55	30	16	8	4	2	207
13 jaren	1978	5	12	21	20	16	10	5	-	4	93
	1977	5	11	23	12	14	8	5	2	1	81
	Totaal	10	23	44	32	30	18	10	2	5	174

(1) Inclusief de wettige levend geboren maar levenloos aangegeven kinderen, exclusief de doodgeborenen

**Tabel 27.- WETTIGE GEBORTEN NAAR HUN RANG IN HET HUIDIGE HUWELIJK EN DE
DUUR VAN DIT LAATSTE (1) (vervolg)**

JAAR 1991

B.- BRUSSELS GEWEST

DUUR VAN HET HUIDIGE HUWELIJK	JAAR VAN HET HUIDIGE HUWELIJK	Rang der geboorten rekening houdend met de vorige (al dan niet overleden) levend geboren kinderen									
		1ste geboorte	2de geboorte	3de geboorte	4de geboorte	5de geboorte	6de geboorte	7de geboorte	8ste geboorte	9de geboorte en meer	Totaal der geboor- ten
14 jaren	1977	4	9	16	16	27	8	9	1	1	91
	1976	4	6	17	19	18	8	7	3	1	83
	Totaal	8	15	33	35	45	16	16	4	2	174
15 jaren	1976	2	10	11	14	6	8	4	3	4	62
	1975	3	6	13	7	13	7	11	1	3	64
	Totaal	5	16	24	21	19	15	15	4	7	126
16 jaren	1975	2	6	6	8	8	10	4	3	-	47
	1974	-	3	12	5	6	7	3	4	1	41
	Totaal	2	9	18	13	14	17	7	7	1	88
17 jaren	1974	1	3	11	8	8	16	4	1	5	57
	1973	1	7	2	7	10	8	5	3	3	46
	Totaal	2	10	13	15	18	24	9	4	8	103
18 jaren	1973	-	1	3	7	10	3	5	7	2	38
	1972	1	1	5	3	6	6	6	5	5	38
	Totaal	1	2	8	10	16	9	11	12	7	76
19 jaren	1972	-	1	1	6	4	2	4	9	2	29
	1971	1	1	2	1	5	4	4	5	6	29
	Totaal	1	2	3	7	9	6	8	14	8	58
20 jaren	1971	-	1	-	2	5	3	4	-	3	18
	1970	-	3	3	6	3	5	4	4	6	34
	Totaal	-	4	3	8	8	8	8	4	9	52
21 jaren	1970	1	-	-	3	-	2	5	2	7	20
	1969	-	-	-	1	2	2	2	3	4	14
	Totaal	1	-	-	4	2	4	7	5	11	34
22 jaren	1969	-	2	-	-	-	1	4	1	4	12
	1968	-	-	1	1	1	3	3	1	2	12
	Totaal	-	2	1	1	1	4	7	2	6	24
23 jaren	1968	-	1	1	1	-	3	-	1	1	8
	1967	-	-	-	-	-	-	2	1	4	7
	Totaal	-	1	1	1	-	3	2	2	5	15
24 jaren	1967	-	-	-	-	-	-	1	-	6	7
	1966	-	-	-	-	-	1	2	1	3	7
	Totaal	-	-	-	-	-	1	3	1	9	14
25 jaren en meer		-	-	-	-	1	2	3	7	12	25
Onbekende duur		48	6	6	2	2	3	3	1	2	73
Algemeen totaal		5 377	2 682	1 275	611	321	193	131	74	95	10 759

(1) Inclusief de wettige levend geboren maar levenloos aangegeven kinderen, exclusief de doodgeborenen

Tabel 27.- WETTIGE GEBOORTEN NAAR HUN RANG IN HET HUIDIGE HUWELIJK EN DE
DUUR VAN DIT LAATSTE (1)

JAAR 1991

C.- VLAAMS GEWEST

DUUR VAN HET HUIDIGE HUWELIJK	JAAR VAN HET HUIDIGE HUWELIJK	Rang der geboorten rekening houdend met de vorige (al dan niet overleden) levend geboren kinderen									
		1ste geboorte	2de geboorte	3de geboorte	4de geboorte	5de geboorte	6de geboorte	7de geboorte	8ste geboorte	9de geboorte en meer	Totaal der geboor- ten
< 1 maand	1991	158	-	-	-	-	-	-	-	-	158
	1990	9	-	-	-	-	-	-	-	-	9
	Totaal	167	-	-	-	-	-	-	-	-	167
< 2 maand	1991	246	-	-	-	-	-	-	-	-	246
	1990	26	-	-	-	-	-	-	-	-	26
	Totaal	272	-	-	-	-	-	-	-	-	272
< 3 maand	1991	282	-	-	-	-	-	-	-	-	282
	1990	59	-	-	-	-	-	-	-	-	59
	Totaal	341	-	-	-	-	-	-	-	-	341
< 4 maand	1991	364	-	-	-	-	-	-	-	-	364
	1990	134	-	-	-	-	-	-	-	-	134
	Totaal	498	-	-	-	-	-	-	-	-	498
< 5 maand	1991	466	-	-	-	-	-	-	-	-	466
	1990	300	-	-	-	-	-	-	-	-	300
	Totaal	766	-	-	-	-	-	-	-	-	766
< 6 maand	1991	453	-	-	-	-	-	-	-	-	453
	1990	380	-	-	-	-	-	-	-	-	380
	Totaal	833	-	-	-	-	-	-	-	-	833
< 7 maand	1991	237	-	-	-	-	-	-	-	-	237
	1990	307	-	-	-	-	-	-	-	-	307
	Totaal	544	-	-	-	-	-	-	-	-	544
< 8 maand	1991	94	-	-	-	-	-	-	-	-	94
	1990	214	-	-	-	-	-	-	-	-	214
	Totaal	308	-	-	-	-	-	-	-	-	308
< 9 maand	1991	68	-	-	-	-	-	-	-	-	68
	1990	291	1	-	-	-	-	-	-	-	292
	Totaal	359	1	-	-	-	-	-	-	-	360
9- < 12 maand	1991	119	-	-	-	-	-	-	-	-	119
	1990	1 698	3	-	-	-	-	-	-	-	1 701
	Totaal	1 817	3	-	-	-	-	-	-	-	1 820
< 1 jaar	1991	2 487	-	-	-	-	-	-	-	-	2 487
	1990	3 418	4	-	-	-	-	-	-	-	3 422
	Totaal	5 905	4	-	-	-	-	-	-	-	5 909

(1) Inclusief de wettige levend geboren maar levenloos aangegeven kinderen, exclusief de doodgeborenen

Tabel 27.- WETTIGE GEBOORTEN NAAR HUN RANG IN HET HUIDIGE HUWELIJK EN DE DUUR VAN DIT LAATSTE (1) (vervolg)

JAAR 1991

C.- VLAAMS GEWEST

DUUR VAN HET HUIDIGE HUWELIJK	JAAR VAN HET HUIDIGE HUWELIJK	Rang der geboorten rekening houdend met de vorige (al dan niet overleden) levend geboren kinderen									
		1ste geboorte	2de geboorte	3de geboorte	4de geboorte	5de geboorte	6de geboorte	7de geboorte	8ste geboorte	9de geboorte en meer	Totaal der geboorten
1 jaar	1990	3 649	165	4	-	-	-	-	-	-	3 818
	1989	3 848	351	18	-	-	-	-	-	-	4 217
	Totaal	7 497	516	22	-	-	-	-	-	-	8 035
2 jaren	1989	3 120	936	36	4	-	-	-	-	-	4 096
	1988	3 023	1 365	62	4	-	-	-	-	-	4 454
	Totaal	6 143	2 301	98	8	-	-	-	-	-	8 550
3 jaren	1988	2 164	1 675	139	8	2	-	-	-	-	3 988
	1987	2 041	1 981	192	17	1	-	-	-	-	4 232
	Totaal	4 205	3 656	331	25	3	-	-	-	-	8 220
4 jaren	1987	1 414	1 816	300	25	1	-	-	-	-	3 556
	1986	1 311	1 884	392	34	3	3	-	-	-	3 627
	Totaal	2 725	3 700	692	59	4	3	-	-	-	7 183
5 jaren	1986	991	1 614	450	50	10	1	-	-	-	3 116
	1985	813	1 687	582	71	13	1	-	-	-	3 167
	Totaal	1 804	3 301	1 032	121	23	2	-	-	-	6 283
6 jaren	1985	642	1 274	499	106	16	2	2	-	-	2 541
	1984	507	1 215	572	97	14	2	1	-	-	2 408
	Totaal	1 149	2 489	1 071	203	30	4	3	-	-	4 949
7 jaren	1984	407	926	523	114	24	5	1	1	-	2 001
	1983	325	866	510	107	27	7	-	2	-	1 844
	Totaal	732	1 792	1 033	221	51	12	1	3	-	3 845
8 jaren	1983	241	676	470	126	28	6	-	1	-	1 548
	1982	186	616	474	150	39	9	1	4	-	1 479
	Totaal	427	1 292	944	276	67	15	1	5	-	3 027
9 jaren	1982	162	440	364	130	35	5	2	-	-	1 138
	1981	158	419	381	155	42	13	3	1	-	1 172
	Totaal	320	859	745	285	77	18	5	1	-	2 310
10 jaren	1981	113	290	298	110	29	9	4	2	-	855
	1980	99	273	254	118	33	18	5	1	-	801
	Totaal	212	563	552	228	62	27	9	3	-	1 656
11 jaren	1980	71	187	213	111	38	16	5	6	-	647
	1979	63	187	217	97	39	11	6	1	2	623
	Totaal	134	374	430	208	77	27	11	7	2	1 270
12 jaren	1979	65	127	169	79	44	16	5	3	3	511
	1978	45	118	139	78	22	19	11	6	4	442
	Totaal	110	245	308	157	66	35	16	9	7	953
13 jaren	1978	42	93	114	55	18	13	11	3	6	355
	1977	40	73	87	68	32	14	10	3	2	329
	Totaal	82	166	201	123	50	27	21	6	8	684

(1) Inclusief de wettige levend geboren maar levenloos aangegeven kinderen, exclusief de doodgeborenen

**Tabel 27.- WETTIGE GEBORTEN NAAR HUN RANG IN HET HUIDIGE HUWELIJK EN DE
DUUR VAN DIT LAATSTE (1) (vervolg)**

JAAR 1991

C.- VLAAMS GEWEST

DUUR VAN HET HUIDIGE HUWELIJK	JAAR VAN HET HUIDIGE HUWELIJK	Rang der geboorten rekening houdend met de vorige (al dan niet overleden) levend geboren kinderen									
		1ste geboorte	2de geboorte	3de geboorte	4de geboorte	5de geboorte	6de geboorte	7de geboorte	8ste geboorte	9de geboorte en meer	Totaal der geboor- ten
14 jaren	1977	16	67	87	44	12	16	8	3	1	254
	1976	35	44	69	53	18	17	11	5	5	257
	Totaal	51	111	156	97	30	33	19	8	6	511
15 jaren	1976	21	41	52	33	10	11	5	7	3	183
	1975	14	31	56	35	13	16	8	3	5	181
	Totaal	35	72	108	68	23	27	13	10	8	364
16 jaren	1975	10	29	47	21	10	14	9	2	10	152
	1974	17	26	34	30	9	7	4	2	5	134
	Totaal	27	55	81	51	19	21	13	4	15	286
17 jaren	1974	10	14	18	26	11	12	5	2	4	102
	1973	6	20	14	14	12	8	9	8	5	96
	Totaal	16	34	32	40	23	20	14	10	9	198
18 jaren	1973	7	6	23	17	9	7	2	4	5	80
	1972	5	13	9	16	9	11	6	4	7	80
	Totaal	12	19	32	33	18	18	8	8	12	160
19 jaren	1972	4	4	8	8	7	5	4	3	4	47
	1971	2	5	9	5	6	5	3	6	8	49
	Totaal	6	9	17	13	13	10	7	9	12	96
20 jaren	1971	2	-	8	4	5	7	9	3	8	46
	1970	3	2	6	5	7	4	6	1	7	41
	Totaal	5	2	14	9	12	11	15	4	15	87
21 jaren	1970	2	2	2	3	1	6	4	4	8	32
	1969	-	2	4	3	2	1	3	1	6	22
	Totaal	2	4	6	6	3	7	7	5	14	54
22 jaren	1969	-	1	1	1	1	4	2	4	8	22
	1968	-	1	1	2	1	1	4	1	7	18
	Totaal	-	2	2	3	2	5	6	5	15	40
23 jaren	1968	-	2	-	1	1	2	1	1	4	12
	1967	-	-	-	-	-	2	2	1	5	10
	Totaal	-	2	-	1	1	4	3	2	9	22
24 jaren	1967	1	1	1	1	1	-	3	3	5	16
	1966	-	-	1	-	1	-	2	3	2	9
	Totaal	1	1	2	1	2	-	5	6	7	25
25 jaren en meer		1	-	-	1	-	-	2	7	16	27
Onbekende duur		46	23	12	1	6	2	2	4	5	101
Algemeen totaal		31 647	21 592	7 921	2 238	662	328	181	116	160	64 845

(1) Inclusief de wettige levend geboren maar levenloos aangegeven kinderen, exclusief de doodgeborenen

Tabel 27.- WETTIGE GEBOORTEN NAAR HUN RANG IN HET HUIDIGE HUWELIJK EN DE DUUR VAN DIT LAATSTE (1)

JAAR 1991

D.- WAALS GEWEST

DUUR VAN HET HUIDIGE HUWELIJK	JAAR VAN HET HUIDIGE HUWELIJK	Rang der geboorten rekening houdend met de vorige (al dan niet overleden) levend geboren kinderen									Totaal der geboorten
		1ste geboorte	2de geboorte	3de geboorte	4de geboorte	5de geboorte	6de geboorte	7de geboorte	8ste geboorte	9de geboorte en meer	
< 1 maand	1991	170	-	-	-	-	-	-	-	-	170
	1990	13	-	-	-	-	-	-	-	-	13
	Totaal	183	-	-	-	-	-	-	-	-	183
< 2 maand	1991	221	-	-	-	-	-	-	-	-	221
	1990	40	-	-	-	-	-	-	-	-	40
	Totaal	261	-	-	-	-	-	-	-	-	261
< 3 maand	1991	256	-	-	-	-	-	-	-	-	256
	1990	58	-	-	-	-	-	-	-	-	58
	Totaal	314	-	-	-	-	-	-	-	-	314
< 4 maand	1991	314	-	-	-	-	-	-	-	-	314
	1990	126	-	-	-	-	-	-	-	-	126
	Totaal	440	-	-	-	-	-	-	-	-	440
< 5 maand	1991	339	-	-	-	-	-	-	-	-	339
	1990	203	-	-	-	-	-	-	-	-	203
	Totaal	542	-	-	-	-	-	-	-	-	542
< 6 maand	1991	294	-	-	-	-	-	-	-	-	294
	1990	272	-	-	-	-	-	-	-	-	272
	Totaal	566	-	-	-	-	-	-	-	-	566
< 7 maand	1991	144	-	-	-	-	-	-	-	-	144
	1990	222	-	-	-	-	-	-	-	-	222
	Totaal	366	-	-	-	-	-	-	-	-	366
< 8 maand	1991	78	-	-	-	-	-	-	-	-	78
	1990	183	-	-	-	-	-	-	-	-	183
	Totaal	261	-	-	-	-	-	-	-	-	261
< 9 maand	1991	51	-	-	-	-	-	-	-	-	51
	1990	268	-	-	-	-	-	-	-	-	268
	Totaal	319	-	-	-	-	-	-	-	-	319
9-< 12 maand	1991	78	-	-	-	-	-	-	-	-	78
	1990	1 239	3	-	-	-	-	-	-	-	1 242
	Totaal	1 317	3	-	-	-	-	-	-	-	1 320
< 1 jaar	1991	1 945	-	-	-	-	-	-	-	-	1 945
	1990	2 624	3	-	-	-	-	-	-	-	2 627
	Totaal	4 569	3	-	-	-	-	-	-	-	4 572

(1) Inclusief de wettige levend geboren maar levenloos aangegeven kinderen, exclusief de doodgeborenen

**Tabel 27.- WETTIGE GEBORTEN NAAR HUN RANG IN HET HUIDIGE HUWELIJK EN DE
DUUR VAN DIT LAATSTE (1) (vervolg)**

JAAR 1991

D.- WAALS GEWEST

DUUR VAN HET HUIDIGE HUWELIJK	JAAR VAN HET HUIDIGE HUWELIJK	Rang der geboorten rekening houdend met de vorige (al dan niet overleden) levend geboren kinderen									
		1ste geboorte	2de geboorte	3de geboorte	4de geboorte	5de geboorte	6de geboorte	7de geboorte	8ste geboorte	9de geboorte en meer	Totaal der geboor- ten
1 jaar	1990	2 190	104	15	1	-	-	-	-	-	2 310
	1989	2 145	266	15	-	-	-	-	-	-	2 426
	Totaal	4 335	370	30	1	-	-	-	-	-	4 736
2 jaren	1989	1 500	568	44	2	-	-	-	-	-	2 114
	1988	1 245	764	40	7	-	-	-	-	-	2 056
	Totaal	2 745	1 332	84	9	-	-	-	-	-	4 170
3 jaren	1988	805	888	87	6	-	-	-	-	-	1 786
	1987	734	1 016	142	16	4	-	-	-	-	1 912
	Totaal	1 539	1 904	229	22	4	-	-	-	-	3 698
4 jaren	1987	459	870	177	19	-	2	-	-	-	1 527
	1986	426	970	215	24	4	-	-	-	-	1 639
	Totaal	885	1 840	392	43	4	2	-	-	-	3 166
5 jaren	1986	290	697	230	43	2	-	-	-	-	1 262
	1985	258	756	253	41	7	-	-	-	-	1 315
	Totaal	548	1 453	483	84	9	-	-	-	-	2 577
6 jaren	1985	200	570	278	61	11	2	-	-	-	1 122
	1984	186	590	307	63	12	1	-	-	-	1 159
	Totaal	386	1 160	585	124	23	3	-	-	-	2 281
7 jaren	1984	122	393	280	55	11	2	1	-	-	864
	1983	110	436	314	71	14	3	1	-	-	949
	Totaal	232	829	594	126	25	5	2	-	-	1 813
8 jaren	1983	86	321	262	65	10	1	-	-	-	745
	1982	75	309	263	70	25	3	-	2	-	747
	Totaal	161	630	525	135	35	4	-	2	-	1 492
9 jaren	1982	80	242	221	76	15	3	-	-	-	637
	1981	75	251	214	87	25	9	2	-	-	663
	Totaal	155	493	435	163	40	12	2	-	-	1 300
10 jaren	1981	51	164	154	73	18	6	-	-	-	466
	1980	56	177	186	69	20	12	2	1	-	523
	Totaal	107	341	340	142	38	18	2	1	-	989
11 jaren	1980	36	132	164	80	33	5	3	1	-	454
	1979	51	135	128	88	21	7	1	-	-	431
	Totaal	87	267	292	168	54	12	4	1	-	885
12 jaren	1979	14	109	129	59	17	5	4	1	-	338
	1978	25	92	116	58	21	8	2	2	-	324
	Totaal	39	201	245	117	38	13	6	3	-	662
13 jaren	1978	19	80	91	43	23	10	2	1	1	270
	1977	22	72	84	49	13	9	5	1	4	259
	Totaal	41	152	175	92	36	19	7	2	5	529

(1) Inclusief de wettige levend geboren maar levenloos aangegeven kinderen, exclusief de doodgeborenen

**Tabel 27.- WETTIGE GEBORTEN NAAR HUN RANG IN HET HUIDIGE HUWELIJK EN DE
DUUR VAN DIT LAATSTE (1) (vervolg)**

JAAR 1991

D.- WAALS GEWEST

DUUR VAN HET HUIDIGE HUWELIJK	JAAR VAN HET HUIDIGE HUWELIJK	Rang der geboorten rekening houdend met de vorige (al dan niet overleden) levend geboren kinderen									
		1ste geboorte	2de geboorte	3de geboorte	4de geboorte	5de geboorte	6de geboorte	7de geboorte	8ste geboorte	9de geboorte en meer	Totaal der geboor- ten
14 jaren	1977	17	50	84	42	25	9	2	2	1	232
	1976	11	43	62	34	11	10	4	-	3	178
	Totaal	28	93	146	76	36	19	6	2	4	410
15 jaren	1976	19	46	57	32	8	5	3	4	2	176
	1975	9	22	51	31	10	8	1	3	-	135
	Totaal	28	68	108	63	18	13	4	7	2	311
16 jaren	1975	4	29	35	16	16	9	10	3	1	123
	1974	8	23	34	28	15	13	4	2	1	128
	Totaal	12	52	69	44	31	22	14	5	2	251
17 jaren	1974	4	16	33	17	17	-	5	1	-	93
	1973	4	15	23	15	8	5	-	1	2	73
	Totaal	8	31	56	32	25	5	5	2	2	166
18 jaren	1973	5	9	22	16	9	5	-	5	3	74
	1972	2	13	19	9	6	5	1	1	1	57
	Totaal	7	22	41	25	15	10	1	6	4	131
19 jaren	1972	2	5	11	12	8	2	4	2	2	48
	1971	3	4	8	8	5	5	2	1	-	36
	Totaal	5	9	19	20	13	7	6	3	2	84
20 jaren	1971	1	2	9	5	5	8	1	-	2	33
	1970	-	4	4	6	2	1	2	2	-	21
	Totaal	1	6	13	11	7	9	3	2	2	54
21 jaren	1970	2	5	5	3	3	3	-	1	-	22
	1969	-	2	2	2	1	1	-	3	2	13
	Totaal	2	7	7	5	4	4	-	4	2	35
22 jaren	1969	-	-	4	2	3	2	-	-	1	12
	1968	2	-	6	1	2	2	2	2	3	20
	Totaal	2	-	10	3	5	4	2	2	4	32
23 jaren	1968	-	1	2	2	1	2	-	-	2	10
	1967	-	3	-	1	2	1	1	-	-	8
	Totaal	-	4	2	3	3	3	1	-	2	18
24 jaren	1967	-	-	1	1	4	-	1	2	1	10
	1966	-	1	-	2	-	1	-	-	-	4
	Totaal	-	1	1	3	4	1	1	2	1	14
25 jaren en meer		-	-	1	1	-	1	7	1	4	15
Onbekende duur		29	1	1	3	2	-	-	-	-	36
Algemeen totaal		15 951	11 269	4 883	1 515	469	186	73	45	36	34 427

(1) Inclusief de wettige levend geboren maar levenloos aangegeven kinderen, exclusief de doodgeborenen

Tabel 28.- WETTIGE GEBORTEN NAAR HUN RANG IN HET HUIDIGE HUWELIJK EN HET TIJDSVERLOOP NA DE VOORGAANDE GEBORTE (1)

JAAR 1991

A.- HET RIJK

TIJD VERLOPEN VANAF DE VORIGE GEBORTE	JAAR VAN DE VORIGE GEBORTE	Rang der geboorten rekening houdend met de vorige (al dan niet overleden) levend geboren kinderen								
		2de geboorte	3de geboorte	4de geboorte	5de geboorte	6de geboorte	7de geboorte	8ste geboorte	9de geboorte en meer	Totaal der geboorten van rang 2 en meer
< 1 jaar	1991	36	20	8	2	1	1	1	-	69
	1990	424	159	61	33	7	6	4	8	702
1 jaar	1990	3 859	1 315	487	174	91	46	28	49	6 049
	1989	5 717	1 617	557	199	122	58	36	60	8 366
2 jaar	1989	5 674	1 674	502	164	67	43	36	46	8 206
	1988	5 235	1 578	447	147	72	36	19	28	7 562
3 jaar	1988	3 503	1 254	389	128	54	27	15	16	5 386
	1987	2 663	1 093	321	108	49	36	13	16	4 299
4 jaar	1987	1 773	909	266	82	57	25	19	14	3 145
	1986	1 460	797	236	74	30	23	13	13	2 646
5 jaar	1986	968	568	176	60	35	8	13	9	1 837
	1985	840	547	168	41	23	11	6	4	1 640
6 jaar	1985	580	378	129	45	17	10	5	6	1 170
	1984	488	350	96	30	16	13	5	3	1 001
7 jaar	1984	358	312	82	23	8	3	4	6	796
	1983	328	232	60	29	10	7	3	3	672
8 jaar	1983	256	212	52	20	5	5	2	2	554
	1982	215	143	49	14	3	7	1	2	434
9 jaar	1982	171	146	44	20	4	4	1	-	390
	1981	169	123	43	6	5	5	1	-	352
10 jaar	1981	121	119	34	7	6	-	-	1	288
	1980	119	83	27	7	3	1	1	-	241
11 jaar	1980	102	78	17	6	3	1	-	1	208
	1979	73	66	17	2	2	1	-	-	161
12 jaar	1979	53	46	10	8	4	-	1	-	122
	1978	48	49	6	4	3	2	1	-	113
13 jaar	1978	43	36	12	2	1	-	-	-	94
	1977	29	20	7	1	-	-	-	-	57
14 jaar	1977	29	21	4	2	1	-	-	-	57
	1976	21	16	7	-	-	-	-	-	44
15 jaar	1976	20	9	4	1	1	1	-	-	36
	1975	13	11	7	1	-	-	-	-	32
16 jaar	1975	19	6	7	2	1	-	-	-	35
	1974	10	10	3	-	-	-	-	-	23
17 jaar	1974	11	8	2	-	-	-	-	-	21
	1973	6	4	2	2	-	1	-	-	15
18 jaar	1973	2	6	1	-	-	1	-	1	11
	1972	4	1	1	-	-	-	-	-	6
19 jaar	1972	2	2	1	-	1	-	-	-	6
	1971	1	1	-	-	-	-	-	-	2
20 jaar	1971	5	1	-	-	-	-	-	-	6
	1970	-	2	1	-	-	-	-	-	3
21 jaar en meer		6	2	1	1	-	-	1	-	11
Onbekend		89	55	20	7	5	3	6	3	188
Algemeen totaal		35 543	14 079	4 364	1 452	707	385	235	291	57 056

(1) Inclusief de wettige levend geboren maar levenloos aangegeven kinderen, exclusief de doodgeborenen

Tabel 28.- WETTIGE GEBOORTEN NAAR HUN RANG IN HET HUIDIGE HUWELIJK EN HET TIJDSVERLOOP NA DE VOORGAANDE GEBOORTE (1)

JAAR 1991

B.- BRUSSELS GEWEST

TIJD VERLOPEN VANAF DE VORIGE GEBOORTE	JAAR VAN DE VORIGE GEBOORTE	Rang der geboorten rekening houdend met de vorige (al dan niet overleden) levend geboren kinderen								
		2de geboorte	3de geboorte	4de geboorte	5de geboorte	6de geboorte	7de geboorte	8ste geboorte	9de geboorte en meer	Totaal der geboorten van rang 2 en meer
< 1 jaar	1991	1	2	1	-	-	-	-	-	4
	1990	47	16	9	5	3	3	-	3	86
1 jaar	1990	321	108	52	25	17	13	7	15	558
	1989	414	137	75	26	26	11	7	17	713
2 jaar	1989	434	165	65	36	19	13	7	12	751
	1988	400	133	56	26	17	16	5	8	661
3 jaar	1988	222	110	47	35	17	11	7	6	455
	1987	193	95	55	18	16	16	5	7	405
4 jaar	1987	139	87	47	20	20	7	10	4	334
	1986	101	70	28	26	12	10	7	3	257
5 jaar	1986	77	44	29	16	9	1	5	5	186
	1985	63	47	32	17	9	3	2	1	174
6 jaar	1985	37	27	17	17	2	4	2	2	108
	1984	48	36	12	12	6	7	3	2	126
7 jaar	1984	37	26	14	6	1	1	-	3	88
	1983	27	24	8	7	5	4	1	3	79
8 jaar	1983	16	24	5	4	2	1	1	2	55
	1982	20	20	9	4	1	2	-	1	57
9 jaar	1982	7	12	6	6	1	1	-	-	33
	1981	7	19	6	1	-	2	-	-	35
10 jaar	1981	11	10	7	-	1	-	-	-	29
	1980	14	10	3	3	2	1	1	-	34
11 jaar	1980	7	6	2	-	2	-	-	-	17
	1979	6	12	4	2	-	-	-	-	24
12 jaar	1979	3	6	1	4	1	-	1	-	16
	1978	3	4	1	-	1	2	1	-	12
13 jaar	1978	1	3	6	-	1	-	-	-	11
	1977	1	3	1	-	-	-	-	-	5
14 jaar	1977	6	-	-	-	-	-	-	-	6
	1976	-	1	1	-	-	-	-	-	2
15 jaar	1976	1	2	-	-	-	1	-	-	4
	1975	2	-	1	1	-	-	-	-	4
16 jaar	1975	1	-	1	-	1	-	-	-	3
	1974	1	2	-	-	-	-	-	-	3
17 jaar	1974	1	1	-	-	-	-	-	-	2
	1973	1	-	-	2	-	-	-	-	3
18 jaar	1973	-	2	-	-	-	-	-	1	3
	1972	-	-	-	-	-	-	-	-	-
19 jaar	1972	-	-	-	-	-	-	-	-	-
	1971	-	-	-	-	-	-	-	-	-
20 jaar	1971	-	-	-	-	-	-	-	-	-
	1970	-	-	-	-	-	-	-	-	-
21 jaar en meer		2	1	1	-	-	-	-	-	4
Onbekend		10	10	9	2	1	1	2	-	35
Algemeen totaal		2 682	1 275	611	321	193	131	74	95	5 382

(1) Inclusief de wettige levend geboren maar levenloos aangegeven kinderen, exclusief de doodgeborenen

Tabel 28.- WETTIGE GEBOORTEN NAAR HUN RANG IN HET HUIDIGE HUWELIJK EN HET TIJDSVERLOOP NA DE VOORGAANDE GEBOORTE (1)

JAAR 1991

C.- VLAAMS GEWEST

TIJD VERLOPEN VANAF DE VORIGE GEBOORTE	JAAR VAN DE VORIGE GEBOORTE	Rang der geboorten rekening houdend met de vorige (al dan niet overleden) levend geboren kinderen								
		2de geboorte	3de geboorte	4de geboorte	5de geboorte	6de geboorte	7de geboorte	8ste geboorte	9de geboorte en meer	Totaal der geboorten van rang 2 en meer
< 1 jaar	1991	23	9	1	-	1	-	-	-	34
	1990	271	90	38	17	2	2	3	5	428
1 jaar	1990	2 526	801	272	100	47	23	16	27	3 812
	1989	3 781	1 021	307	103	62	37	18	33	5 362
2 jaar	1989	3 668	1 006	278	82	32	20	24	26	5 136
	1988	3 255	936	241	75	30	12	10	15	4 574
3 jaar	1988	2 130	723	201	60	27	12	8	9	3 170
	1987	1 554	603	171	50	23	17	7	8	2 433
4 jaar	1987	1 005	488	125	33	20	13	6	10	1 700
	1986	782	422	109	29	11	12	4	9	1 378
5 jaar	1986	526	306	82	18	17	4	3	3	959
	1985	453	287	70	9	10	7	2	3	841
6 jaar	1985	303	189	51	15	11	6	3	3	581
	1984	227	191	44	12	6	4	2	1	487
7 jaar	1984	168	154	43	6	5	-	4	2	382
	1983	163	123	31	18	3	1	2	-	341
8 jaar	1983	128	97	25	3	3	-	-	-	256
	1982	98	66	22	4	1	4	-	1	196
9 jaar	1982	86	65	26	5	1	3	-	-	186
	1981	80	51	23	2	1	1	1	-	159
10 jaar	1981	45	59	11	5	4	-	-	1	125
	1980	47	32	12	2	1	-	-	-	94
11 jaar	1980	35	34	12	1	-	-	-	1	83
	1979	36	23	9	-	2	1	-	-	71
12 jaar	1979	25	18	5	2	2	-	-	-	52
	1978	24	22	1	3	2	-	-	-	52
13 jaar	1978	18	19	4	2	-	-	-	-	43
	1977	11	10	3	-	-	-	-	-	24
14 jaar	1977	11	10	1	1	1	-	-	-	24
	1976	8	9	3	-	-	-	-	-	20
15 jaar	1976	12	2	2	1	-	-	-	-	17
	1975	4	4	3	-	-	-	-	-	11
16 jaar	1975	4	2	3	-	-	-	-	-	9
	1974	4	5	-	-	-	-	-	-	9
17 jaar	1974	4	2	1	-	-	-	-	-	7
	1973	2	1	2	-	-	-	-	-	5
18 jaar	1973	2	1	-	-	-	-	-	-	3
	1972	2	1	-	-	-	-	-	-	3
19 jaar	1972	-	-	-	-	1	-	-	-	1
	1971	-	-	-	-	-	-	-	-	-
20 jaar	1971	2	1	-	-	-	-	-	-	3
	1970	-	-	-	-	-	-	-	-	-
21 jaar en meer		1	-	-	-	-	-	1	-	2
Onbekend		68	38	6	4	2	2	2	3	125
Algemeen totaal		21 592	7 921	2 238	662	328	181	116	160	33 198

(1) Inclusief de wettige levend geboren maar levenloos aangegeven kinderen, exclusief de doodgeborenen

Tabel 28.- WETTIGE GEBORTEN NAAR HUN RANG IN HET HUIDIGE HUWELIJK EN HET TIJDSVERLOOP NA DE VOORGAANDE GEBORTE (1)

JAAR 1991

D.- WAALS GEWEST

TIJD VERLOPEN VANAF DE VORIGE GEBORTE	JAAR VAN DE VORIGE GEBORTE	Rang der geboorten rekening houdend met de vorige (al dan niet overleden) levend geboren kinderen								
		2de geboorte	3de geboorte	4de geboorte	5de geboorte	6de geboorte	7de geboorte	8ste geboorte	9de geboorte en meer	Totaal der geboorten van rang 2 en meer
< 1 jaar	1991	12	9	6	2	-	1	1	-	31
	1990	106	53	14	11	2	1	1	-	188
1 jaar	1990	1 012	406	163	49	27	10	5	7	1 679
	1989	1 522	459	175	70	34	10	11	10	2 291
2 jaar	1989	1 572	503	159	46	16	10	5	8	2 319
	1988	1 580	509	150	46	25	8	4	5	2 327
3 jaar	1988	1 151	421	141	33	10	4	-	1	1 761
	1987	916	395	95	40	10	3	1	1	1 461
4 jaar	1987	629	334	94	29	17	5	3	-	1 111
	1986	577	305	99	19	7	1	2	1	1 011
5 jaar	1986	365	218	65	26	9	3	5	1	692
	1985	324	213	66	15	4	1	2	-	625
6 jaar	1985	240	162	61	13	4	-	-	1	481
	1984	213	123	40	6	4	2	-	-	388
7 jaar	1984	153	132	25	11	2	2	-	1	326
	1983	138	85	21	4	2	2	-	-	252
8 jaar	1983	112	91	22	13	-	4	1	-	243
	1982	97	57	18	6	1	1	1	-	181
9 jaar	1982	78	69	12	9	2	-	1	-	171
	1981	82	53	14	3	4	2	-	-	158
10 jaar	1981	65	50	16	2	1	-	-	-	134
	1980	58	41	12	2	-	-	-	-	113
11 jaar	1980	60	38	3	5	1	1	-	-	108
	1979	31	31	4	-	-	-	-	-	66
12 jaar	1979	25	22	4	2	1	-	-	-	54
	1978	21	23	4	1	-	-	-	-	49
13 jaar	1978	24	14	2	-	-	-	-	-	40
	1977	17	7	3	1	-	-	-	-	28
14 jaar	1977	12	11	3	1	-	-	-	-	27
	1976	13	6	3	-	-	-	-	-	22
15 jaar	1976	7	5	2	-	1	-	-	-	15
	1975	7	7	3	-	-	-	-	-	17
16 jaar	1975	14	4	3	2	-	-	-	-	23
	1974	5	3	3	-	-	-	-	-	11
17 jaar	1974	6	5	1	-	-	-	-	-	12
	1973	3	3	-	-	-	1	-	-	7
18 jaar	1973	-	3	1	-	-	1	-	-	5
	1972	2	-	1	-	-	-	-	-	3
19 jaar	1972	2	2	1	-	-	-	-	-	5
	1971	1	1	-	-	-	-	-	-	2
20 jaar	1971	3	-	-	-	-	-	-	-	3
	1970	-	2	1	-	-	-	-	-	3
21 jaar en meer		3	1	-	1	-	-	-	-	5
Onbekend		11	7	5	1	2	-	2	-	28
Algemeen totaal		11 269	4 883	1 515	469	186	73	45	36	18 476

(1) Inclusief de wettige levend geboren maar levenloos aangegeven kinderen, exclusief de doodgeborenen

Tabel 29.- WETTIGE GEBOORTEN NAAR DE LEEFTIJD VAN DE MOEDER, HUN RANG IN

A.- HET RIJK

RANG DER GEBOORTEN EN SOCIALE STAND VAN DE MOEDER	Leeftijd van de moeder									Totaal
	< 15 jaar	15 - 19 jaar	20 - 24 jaar	25 - 29 jaar	30 - 34 jaar	35 - 39 jaar	40 - 44 jaar	45 jaar en meer	Leeftijd niet vermeld	
1e geboorte										
Werkgever	-	-	4	9	4	2	-	-	-	19
Zelfstandige	-	17	594	1 409	498	138	12	-	1	2 669
Bediende	-	140	6 601	14 937	4 364	885	108	2	3	27 040
Arbeider	-	257	4 178	3 849	928	239	25	-	3	9 479
Helper	-	12	313	376	79	13	9	-	-	802
Zonder beroep	1	1 399	4 679	3 221	1 321	397	90	7	3	11 118
Totaal	1	1 825	16 369	23 801	7 194	1 674	244	9	10	51 127
2e geboorte										
Werkgever	-	-	-	4	4	1	-	-	-	9
Zelfstandige	-	-	137	883	593	132	7	1	2	1 755
Bediende	-	8	1 240	10 006	5 821	956	73	5	4	18 113
Arbeider	-	17	1 218	3 083	1 060	173	17	-	-	5 568
Helper	-	2	93	330	124	20	2	-	1	572
Zonder beroep	-	192	2 388	3 688	1 594	412	67	1	-	8 342
Totaal	-	219	5 076	17 994	9 196	1 694	166	7	7	34 359
3e geboorte										
Werkgever	-	-	-	-	3	1	-	-	-	4
Zelfstandige	-	1	21	194	360	94	11	-	-	681
Bediende	-	-	121	1 876	3 039	751	55	2	-	5 844
Arbeider	-	-	171	809	629	194	19	-	2	1 824
Helper	-	-	9	102	89	21	-	-	-	221
Zonder beroep	-	21	731	2 101	1 573	513	61	5	-	5 005
Totaal	-	22	1 053	5 082	5 693	1 574	146	7	2	13 579
4e geboorte										
Werkgever	-	-	-	-	1	-	-	-	-	1
Zelfstandige	-	-	-	39	98	45	4	-	-	186
Bediende	-	-	15	214	649	286	36	-	1	1 201
Arbeider	-	-	10	153	196	73	9	-	-	441
Helper	-	-	-	15	32	11	3	-	-	61
Zonder beroep	-	2	180	770	878	399	62	7	1	2 299
Totaal	-	2	205	1 191	1 854	814	114	7	2	4 189
5e geboorte en meer										
Werkgever	-	-	-	-	-	1	-	-	-	1
Zelfstandige	-	-	-	8	19	36	6	-	-	69
Bediende	-	-	2	49	135	115	30	1	-	332
Arbeider	-	-	1	41	70	64	19	2	1	198
Helper	-	-	-	3	8	5	1	-	-	17
Zonder beroep	-	-	39	392	887	710	259	38	1	2 326
Totaal	-	-	42	493	1 119	931	315	41	2	2 943
Beroep onbekend	-	70	739	1 702	987	290	45	1	-	3 834
Algemeen totaal	1	2 138	23 484	50 263	26 043	6 977	1 030	72	23	110 031

(1) Inclusief de wettige levend geboren kinderen maar levenloos aangegeven, exclusief de doodgeborenen

HET HUIDIGE HUWELIJK EN DE SOCIALE STAND VAN DE OUDERS (1)

JAAR 1991

A.- HET RIJK

RANG DER GEBOORTEN EN SOCIALE STAND VAN DE MOEDER	Sociale stand van de vader							Totaal
	Werkgever	Zelfstan- dige	Bediende	Werkman	Helper	Zonder beroep	Beroep onbekend	
1e geboorte								
Werkgever	5	2	8	3	1	-	-	19
Zelfstandige	6	998	997	571	33	57	7	2 669
Bediende	45	3 123	15 200	8 193	90	353	36	27 040
Arbeider	1	466	1 712	6 993	44	235	28	9 479
Helper	-	585	59	144	6	7	1	802
Zonder beroep	9	1 349	2 540	5 500	33	1 628	59	11 118
Totaal	66	6 523	20 516	21 404	207	2 280	131	51 127
2e geboorte								
Werkgever	5	1	3	-	-	-	-	9
Zelfstandige	-	708	660	340	24	18	5	1 755
Bediende	28	2 312	10 660	4 903	42	139	29	18 113
Arbeider	3	304	1 164	3 941	16	120	20	5 568
Helper	2	441	52	72	4	1	-	572
Zonder beroep	15	1 266	2 093	4 170	29	738	31	8 342
Totaal	53	5 032	14 632	13 426	115	1 016	85	34 359
3e geboorte								
Werkgever	1	1	1	-	1	-	-	4
Zelfstandige	1	319	235	104	9	13	-	681
Bediende	5	813	3 634	1 311	10	58	13	5 844
Arbeider	1	97	347	1 310	8	54	7	1 824
Helper	2	187	12	19	-	1	-	221
Zonder beroep	6	736	1 238	2 543	13	444	25	5 005
Totaal	16	2 153	5 467	5 287	41	570	45	13 579
4e geboorte								
Werkgever	-	-	-	1	-	-	-	1
Zelfstandige	-	89	66	27	1	2	1	186
Bediende	1	215	706	249	3	22	5	1 201
Arbeider	1	29	73	312	1	23	2	441
Helper	-	55	1	3	2	-	-	61
Zonder beroep	5	289	483	1 184	9	315	14	2 299
Totaal	7	677	1 329	1 776	16	362	22	4 189
5e geboorte en meer								
Werkgever	1	-	-	-	-	-	-	1
Zelfstandige	-	34	11	14	4	6	-	69
Bediende	-	65	183	72	-	12	-	332
Arbeider	-	8	19	147	-	24	-	198
Helper	-	14	3	-	-	-	-	17
Zonder beroep	1	188	266	1 263	4	590	14	2 326
Totaal	2	309	482	1 496	8	632	14	2 943
Beroep onbekend	-	50	174	157	-	13	3 440	3 834
Algemeen totaal	144	14 744	42 600	43 546	387	4 873	3 737	110 031

Tabel 29.- WETTIGE GEBORTEN NAAR DE LEEFTIJD VAN DE MOEDER, HUN RANG IN

B.- BRUSSELS GEWEST

RANG DER GEBORTEN EN SOCIALE STAND VAN DE MOEDER	Leeftijd van de moeder									Totaal
	< 15 jaar	15 - 19 jaar	20 - 24 jaar	25 - 29 jaar	30 - 34 jaar	35 - 39 jaar	40 - 44 jaar	45 jaar en meer	Leeftijd niet vermeld	
1e geboorte										
Werkgever	-	-	1	1	-	-	-	-	-	2
Zelfstandige	-	3	27	107	71	25	2	-	-	235
Bediende	-	10	493	1 313	595	166	18	-	-	2 595
Arbeider	-	46	238	170	70	14	4	-	-	542
Helper	-	-	9	16	6	1	2	-	-	34
Zonder beroep	-	251	691	500	280	87	19	2	-	1 830
Totaal	-	310	1 459	2 107	1 022	293	45	2	-	5 238
2e geboorte										
Werkgever	-	-	-	-	1	1	-	-	-	2
Zelfstandige	-	-	1	41	54	20	1	-	-	117
Bediende	-	3	76	522	487	116	16	1	-	1 221
Arbeider	-	2	86	128	65	10	4	-	-	295
Helper	-	-	6	6	5	2	1	-	-	20
Zonder beroep	-	28	294	374	186	62	6	1	-	951
Totaal	-	33	463	1 071	798	211	28	2	-	2 606
3e geboorte										
Werkgever	-	-	-	-	-	-	-	-	-	-
Zelfstandige	-	-	3	4	25	10	-	-	-	42
Bediende	-	-	9	89	211	91	11	-	-	411
Arbeider	-	-	17	53	47	11	3	-	-	131
Helper	-	-	-	3	7	-	-	-	-	10
Zonder beroep	-	3	110	260	193	73	6	-	-	645
Totaal	-	3	139	409	483	185	20	-	-	1 239
4e geboorte										
Werkgever	-	-	-	-	-	-	-	-	-	-
Zelfstandige	-	-	-	6	9	7	1	-	-	23
Bediende	-	-	1	8	46	28	8	-	-	91
Arbeider	-	-	-	13	22	18	3	-	-	56
Helper	-	-	-	1	2	3	1	-	-	7
Zonder beroep	-	1	27	135	156	77	10	-	-	406
Totaal	-	1	28	163	235	133	23	-	-	583
5e geboorte en meer										
Werkgever	-	-	-	-	-	1	-	-	-	1
Zelfstandige	-	-	-	-	1	4	1	-	-	6
Bediende	-	-	-	2	14	13	4	-	-	33
Arbeider	-	-	-	7	24	21	5	1	-	58
Helper	-	-	-	-	-	-	-	-	-	-
Zonder beroep	-	-	8	84	274	230	75	15	-	686
Totaal	-	-	8	93	313	269	85	16	-	784
Beroep onbekend	-	16	65	106	75	38	8	1	-	309
Algemeen totaal	-	363	2 162	3 949	2 926	1 129	209	21	-	10 759

(1) Inclusief de wettige levend geboren kinderen maar levenloos aangegeven, exclusief de doodgeborenen

HET HUIDIGE HUWELIJK EN DE SOCIALE STAND VAN DE OUDERS (1)

JAAR 1991

B.- BRUSSELS GEWEST

RANG DER GEBOORTEN EN SOCIALE STAND VAN DE MOEDER	Sociale stand van de vader							Totaal
	Werkgever	Zelfstan- dige	Bediende	Werkman	Helper	Zonder beroep	Beroep onbekend	
1e geboorte								
Werkgever	-	1	1	-	-	-	-	2
Zelfstandige	1	105	98	16	-	13	2	235
Bediende	13	318	1 771	404	3	75	11	2 595
Arbeider	-	23	92	351	1	63	12	542
Helper	-	27	3	4	-	-	-	34
Zonder beroep	5	173	438	707	3	493	11	1 830
Totaal	19	647	2 403	1 482	7	644	36	5 238
2e geboorte								
Werkgever	-	-	2	-	-	-	-	2
Zelfstandige	-	52	52	8	1	1	3	117
Bediende	6	165	820	184	-	30	16	1 221
Arbeider	-	12	61	190	1	22	9	295
Helper	-	17	1	2	-	-	-	20
Zonder beroep	3	113	266	386	1	176	6	951
Totaal	9	359	1 202	770	3	229	34	2 606
3e geboorte								
Werkgever	-	-	-	-	-	-	-	-
Zelfstandige	-	20	18	4	-	-	-	42
Bediende	1	61	281	51	-	10	7	411
Arbeider	-	8	21	89	-	9	4	131
Helper	-	9	-	1	-	-	-	10
Zonder beroep	-	65	160	291	1	123	5	645
Totaal	1	163	480	436	1	142	16	1 239
4e geboorte								
Werkgever	-	-	-	-	-	-	-	-
Zelfstandige	-	9	10	3	1	-	-	23
Bediende	1	14	49	19	-	7	1	91
Arbeider	-	3	5	43	-	5	-	56
Helper	-	7	-	-	-	-	-	7
Zonder beroep	2	40	84	177	-	101	2	406
Totaal	3	73	148	242	1	113	3	583
5e geboorte en meer								
Werkgever	1	-	-	-	-	-	-	1
Zelfstandige	-	4	1	-	-	1	-	6
Bediende	-	5	19	7	-	2	-	33
Arbeider	-	3	6	39	-	10	-	58
Helper	-	-	-	-	-	-	-	-
Zonder beroep	-	38	56	368	-	222	2	686
Totaal	1	50	82	414	-	235	2	784
Beroep onbekend	-	26	90	77	-	4	112	309
Algemeen totaal	33	1 318	4 405	3 421	12	1 367	203	10 759

Tabel 29.- WETTIGE GEBOORTEN NAAR DE LEEFTIJD VAN DE MOEDER, HUN RANG IN

C.- VLAAMS GEWEST

RANG DER GEBOORTEN EN SOCIALE STAND VAN DE MOEDER	Leeftijd van de moeder									Totaal
	< 15 jaar	15 - 19 jaar	20 - 24 jaar	25 - 29 jaar	30 - 34 jaar	35 - 39 jaar	40 - 44 jaar	45 jaar en meer	Leeftijd niet vermeld	
1e geboorte										
Werkgever	-	-	2	6	2	2	-	-	-	12
Zelfstandige	-	6	400	944	284	74	3	-	1	1 712
Bediende	-	70	4 004	9 640	2 465	400	38	1	3	16 621
Arbeider	-	162	3 088	2 969	629	158	13	-	3	7 022
Helper	-	6	218	277	44	7	2	-	-	554
Zonder beroep	1	586	1 825	1 404	540	152	38	3	2	4 551
Totaal	1	830	9 537	15 240	3 964	793	94	4	9	30 472
2e geboorte										
Werkgever	-	-	-	4	3	-	-	-	-	7
Zelfstandige	-	-	85	594	360	76	4	1	1	1 121
Bediende	-	3	746	6 568	3 549	469	33	4	4	11 376
Arbeider	-	14	861	2 295	709	108	6	-	-	3 993
Helper	-	1	54	240	83	10	1	-	1	390
Zonder beroep	-	95	1 092	1 797	759	162	26	-	-	3 931
Totaal	-	113	2 838	11 498	5 463	825	70	5	6	20 818
3e geboorte										
Werkgever	-	-	-	-	3	1	-	-	-	4
Zelfstandige	-	1	11	132	219	46	7	-	-	416
Bediende	-	-	69	1 223	1 836	357	23	1	-	3 509
Arbeider	-	-	112	566	387	115	10	-	1	1 191
Helper	-	-	2	68	52	8	-	-	-	130
Zonder beroep	-	13	310	997	764	222	20	2	-	2 328
Totaal	-	14	504	2 986	3 261	749	60	3	1	7 578
4e geboorte										
Werkgever	-	-	-	-	1	-	-	-	-	1
Zelfstandige	-	-	-	22	56	26	1	-	-	105
Bediende	-	-	9	143	383	146	18	-	-	699
Arbeider	-	-	6	107	106	38	4	-	-	261
Helper	-	-	-	9	15	2	1	-	-	27
Zonder beroep	-	-	88	342	391	187	27	5	-	1 040
Totaal	-	-	103	623	952	399	51	5	-	2 133
5e geboorte en meer										
Werkgever	-	-	-	-	-	-	-	-	-	-
Zelfstandige	-	-	-	5	11	19	3	-	-	38
Bediende	-	-	1	33	77	71	9	-	-	191
Arbeider	-	-	1	24	29	35	7	1	1	98
Helper	-	-	-	2	5	1	-	-	-	8
Zonder beroep	-	-	22	187	390	302	119	20	1	1 041
Totaal	-	-	24	251	512	428	138	21	2	1 376
Beroep onbekend	-	24	379	1 174	681	181	29	-	-	2 468
Algemeen totaal	1	981	13 385	31 772	14 833	3 375	442	38	18	64 845

(1) Inclusief de wettige levend geboren kinderen maar levenloos aangegeven, exclusief de doodgeborenen

HET HUIDIGE HUWELIJK EN DE SOCIALE STAND VAN DE OUDERS (1)

JAAR 1991

C.- VLAAMS GEWEST

RANG DER GEBOORTEN EN SOCIALE STAND VAN DE MOEDER	Sociale stand van de vader							Totaal
	Werkgever	Zelfstan- dige	Bediende	Werkman	Helper	Zonder beroep	Beroep onbekend	
1e geboorte								
Werkgever	4	1	4	2	1	-	-	12
Zelfstandige	4	610	614	427	28	26	3	1 712
Bediende	25	1 853	9 105	5 416	64	138	20	16 621
Arbeider	1	341	1 206	5 315	37	110	12	7 022
Helper	-	397	44	104	4	5	-	554
Zonder beroep	4	765	930	2 351	22	453	26	4 551
Totaal	38	3 967	11 903	13 615	156	732	61	30 472
2e geboorte								
Werkgever	5	1	1	-	-	-	-	7
Zelfstandige	-	449	410	239	14	7	2	1 121
Bediende	16	1 403	6 633	3 234	29	55	6	11 376
Arbeider	3	200	806	2 893	13	69	9	3 993
Helper	2	299	37	49	2	1	-	390
Zonder beroep	6	780	868	2 000	19	239	19	3 931
Totaal	32	3 132	8 755	8 415	77	371	36	20 818
3e geboorte								
Werkgever	1	1	1	-	1	-	-	4
Zelfstandige	1	192	144	65	6	8	-	416
Bediende	3	457	2 201	806	10	29	3	3 509
Arbeider	1	70	224	863	7	23	3	1 191
Helper	2	107	10	10	-	1	-	130
Zonder beroep	5	437	565	1 155	8	148	10	2 328
Totaal	13	1 264	3 145	2 899	32	209	16	7 578
4e geboorte								
Werkgever	-	-	-	1	-	-	-	1
Zelfstandige	-	54	32	17	-	1	1	105
Bediende	-	98	430	160	1	8	2	699
Arbeider	-	19	48	181	1	11	1	261
Helper	-	24	1	1	1	-	-	27
Zonder beroep	1	155	228	543	4	104	5	1 040
Totaal	1	350	739	903	7	124	9	2 133
5e geboorte en meer								
Werkgever	-	-	-	-	-	-	-	-
Zelfstandige	-	17	6	9	2	4	-	38
Bediende	-	33	113	37	-	8	-	191
Arbeider	-	4	10	76	-	8	-	98
Helper	-	7	1	-	-	-	-	8
Zonder beroep	1	109	125	565	4	231	6	1 041
Totaal	1	170	255	687	6	251	6	1 376
Beroep onbekend	-	8	39	19	-	1	2 401	2 468
Algemeen totaal	85	8 891	24 836	26 538	278	1 688	2 529	64 845

Tabel 29.- WETTIGE GEBOORTEN NAAR DE LEEFTIJD VAN DE MOEDER, HUN RANG IN

D.- WAALS GEWEST

RANG DER GEBOORTEN EN SOCIALE STAND VAN DE MOEDER	Leeftijd van de moeder									Totaal
	< 15 jaar	15 - 19 jaar	20 - 24 jaar	25 - 29 jaar	30 - 34 jaar	35 - 39 jaar	40 - 44 jaar	45 jaar en meer	Leeftijd niet vermeld	
1e geboorte										
Werkgever	-	-	1	2	2	-	-	-	-	5
Zelfstandige	-	8	167	358	143	39	7	-	-	722
Bediende	-	60	2 104	3 984	1 304	319	52	1	-	7 824
Arbeider	-	49	852	710	229	67	8	-	-	1 915
Helper	-	6	86	83	29	5	5	-	-	214
Zonder beroep	-	562	2 163	1 317	501	158	33	2	1	4 737
Totaal	-	685	5 373	6 454	2 208	588	105	3	1	15 417
2e geboorte										
Werkgever	-	-	-	-	-	-	-	-	-	-
Zelfstandige	-	-	51	248	179	36	2	-	1	517
Bediende	-	2	418	2 916	1 785	371	24	-	-	5 516
Arbeider	-	1	271	660	286	55	7	-	-	1 280
Helper	-	1	33	84	36	8	-	-	-	162
Zonder beroep	-	69	1 002	1 517	649	188	35	-	-	3 460
Totaal	-	73	1 775	5 425	2 935	658	68	-	1	10 935
3e geboorte										
Werkgever	-	-	-	-	-	-	-	-	-	-
Zelfstandige	-	-	7	58	116	38	4	-	-	223
Bediende	-	-	43	564	992	303	21	1	-	1 924
Arbeider	-	-	42	190	195	68	6	-	1	502
Helper	-	-	7	31	30	13	-	-	-	81
Zonder beroep	-	5	311	844	616	218	35	3	-	2 032
Totaal	-	5	410	1 687	1 949	640	66	4	1	4 762
4e geboorte										
Werkgever	-	-	-	-	-	-	-	-	-	-
Zelfstandige	-	-	-	11	33	12	2	-	-	58
Bediende	-	-	5	63	220	112	10	-	1	411
Arbeider	-	-	4	33	68	17	2	-	-	124
Helper	-	-	-	5	15	6	1	-	-	27
Zonder beroep	-	1	65	293	331	135	25	2	1	853
Totaal	-	1	74	405	667	282	40	2	2	1 473
5e geboorte en meer										
Werkgever	-	-	-	-	-	-	-	-	-	-
Zelfstandige	-	-	-	3	7	13	2	-	-	25
Bediende	-	-	1	14	44	31	17	1	-	108
Arbeider	-	-	-	10	17	8	7	-	-	42
Helper	-	-	-	1	3	4	1	-	-	9
Zonder beroep	-	-	9	121	223	178	65	3	-	599
Totaal	-	-	10	149	294	234	92	4	-	783
Beroep onbekend	-	30	295	422	231	71	8	-	-	1 057
Algemeen totaal	-	794	7 937	14 542	8 284	2 473	379	13	5	34 427

(1) Inclusief de wettige levend geboren kinderen maar levenloos aangegeven, exclusief de doodgeborenen

HET HUIDIGE HUWELIJK EN DE SOCIALE STAND VAN DE OUDERS (1)

JAAR 1991

D.- WAALS GEWEST

RANG DER GEBOORTEN EN SOCIALE STAND VAN DE MOEDER	Sociale stand van de vader							Totaal
	Werkgever	Zelfstan- dige	Bediende	Werkman	Helper	Zonder beroep	Beroep onbekend	
1e geboorte								
Werkgever	1	-	3	1	-	-	-	5
Zelfstandige	1	283	285	128	5	18	2	722
Bediende	7	952	4 324	2 373	23	140	5	7 824
Arbeider	-	102	414	1 327	6	62	4	1 915
Helper	-	161	12	36	2	2	1	214
Zonder beroep	-	411	1 172	2 442	8	682	22	4 737
Totaal	9	1 909	6 210	6 307	44	904	34	15 417
2e geboorte								
Werkgever	-	-	-	-	-	-	-	-
Zelfstandige	-	207	198	93	9	10	-	517
Bediende	6	744	3 207	1 485	13	54	7	5 516
Arbeider	-	92	297	858	2	29	2	1 280
Helper	-	125	14	21	2	-	-	162
Zonder beroep	6	373	959	1 784	9	323	6	3 460
Totaal	12	1 541	4 675	4 241	35	416	15	10 935
3e geboorte								
Werkgever	-	-	-	-	-	-	-	-
Zelfstandige	-	107	73	35	3	5	-	223
Bediende	1	295	1 152	454	-	19	3	1 924
Arbeider	-	19	102	358	1	22	-	502
Helper	-	71	2	8	-	-	-	81
Zonder beroep	1	234	513	1 097	4	173	10	2 032
Totaal	2	726	1 842	1 952	8	219	13	4 762
4e geboorte								
Werkgever	-	-	-	-	-	-	-	-
Zelfstandige	-	26	24	7	-	1	-	58
Bediende	-	103	227	70	2	7	2	411
Arbeider	1	7	20	88	-	7	1	124
Helper	-	24	-	2	1	-	-	27
Zonder beroep	2	94	171	464	5	110	7	853
Totaal	3	254	442	631	8	125	10	1 473
5e geboorte en meer								
Werkgever	-	-	-	-	-	-	-	-
Zelfstandige	-	13	4	5	2	1	-	25
Bediende	-	27	51	28	-	2	-	108
Arbeider	-	1	3	32	-	6	-	42
Helper	-	7	2	-	-	-	-	9
Zonder beroep	-	41	85	330	-	137	6	599
Totaal	-	89	145	395	2	146	6	783
Beroep onbekend	-	16	45	61	-	8	927	1 057
Algemeen totaal	26	4 535	13 359	13 587	97	1 818	1 005	34 427

Tabel 30.- WETTIGE GEBORTEN NAAR HUN RANG IN HET HUIDIGE HUWELIJK EN
NAAR HET BEROEP VAN DE VADER (1)

JAAR 1991

A.- HET RIJK

BEROEP EN SOCIALE STAND VAN DE VADER	Rang der geboorten rekening houdend met de vorige (al dan niet overleden) levend geboren kinderen									Totaal
	1ste	2de	3de	4de	5de	6de	7de	8ste	9de en +	
Personen die een wetenschap- pelijk of een vrij beroep uitoefenen, technici e.d.										
Werkgevers	5	5	1	1	1	-	-	-	-	13
Zelfstandigen	1 456	1 179	604	195	53	11	1	1	3	3 503
Bedienden	6 540	4 978	2 066	522	103	36	13	10	12	14 280
Arbeiders	266	175	60	25	7	3	-	1	-	537
Helpers	5	5	6	-	1	-	-	-	-	17
Totaal	8 272	6 342	2 737	743	165	50	14	12	15	18 350
Bedrijfsleiders, eigenaars, uitbaters, directeuren en hoger administratief kaderpersoneel										
Werkgevers	42	34	7	4	-	-	-	-	1	88
Zelfstandigen	857	614	272	73	26	6	1	2	2	1 853
Bedienden	504	450	203	52	9	3	-	-	1	1 222
Helpers	3	3	1	-	1	-	-	-	-	8
Totaal	1 406	1 101	483	129	36	9	1	2	4	3 171
Bureelbedienden										
Bedienden	3 982	2 686	973	250	76	24	8	2	3	8 004
Helpers	2	3	-	1	-	-	-	-	-	6
Totaal	3 984	2 689	973	251	76	24	8	2	3	8 010
Handelaars, personeel in de han- del, verkopers en soortgelijken										
Werkgevers	7	6	4	-	-	-	-	-	-	17
Zelfstandigen	2 076	1 469	533	163	35	25	11	5	15	4 332
Bedienden	970	628	212	46	7	3	2	1	-	1 869
Arbeiders	42	22	10	3	-	-	-	-	-	77
Helpers	94	42	9	1	-	-	2	-	-	148
Totaal	3 189	2 167	768	213	42	28	15	6	15	6 443
Landbouwers, vissers, houthakkers e.d.										
Werkgevers	4	1	-	1	-	-	-	-	-	6
Zelfstandigen	787	719	400	128	37	12	3	3	3	2 092
Bedienden	17	11	2	-	1	-	-	-	-	31
Arbeiders	243	152	65	17	7	1	1	4	-	490
Helpers	36	31	12	12	1	-	1	-	-	93
Totaal	1 087	914	479	158	46	13	5	7	3	2 712
Mijnwerkers, groeuarbeiders e.d.										
Werkgevers	-	-	-	-	-	-	-	-	-	-
Zelfstandigen	2	-	-	-	-	-	-	-	-	2
Arbeiders	85	84	56	26	11	7	3	-	2	274
Helpers	-	-	-	-	-	-	-	-	-	-
Totaal	87	84	56	26	11	7	3	-	2	276

(1) Inclusief de wettige levend geboren kinderen maar levenloos aangegeven, exclusief de doodgeborenen

Tabel 30.- WETTIGE GEBOORTEN NAAR HUN RANG IN HET HUIDIGE HUWELIJK EN
NAAR HET BEROEP VAN DE VADER (1) (vervolg)

JAAR 1991

A.- HET RIJK

BEROEP EN SOCIALE STAND VAN DE VADER	Rang der geboorten rekening houdend met de vorige (al dan niet overleden) levend geboren kinderen									
	1ste	2de	3de	4de	5de	6de	7de	8ste	9de en +	Totaal
Beroepen in de transport- en communicatiebedrijven										
Werkgevers	1	-	-	1	-	-	-	-	-	2
Zelfstandigen	84	76	27	14	3	2	2	-	-	208
Bedienden	477	329	158	37	18	5	4	1	1	1 030
Arbeiders	1 654	1 169	460	171	66	29	12	10	9	3 580
Helpers	-	-	-	-	-	-	-	-	-	-
Totaal	2 216	1 574	645	223	87	36	18	11	10	4 820
Ambachtslieden, vak- en fabrieksarbeiders en handlangers n.e.g.										
Werkgevers	7	7	4	-	-	-	-	-	-	18
Zelfstandigen	1 056	849	286	96	27	6	3	4	5	2 332
Bedienden	427	277	110	23	8	1	3	-	-	849
Arbeiders	12 582	8 013	3 117	990	397	180	110	54	50	25 493
Helpers	57	28	10	2	1	1	-	-	-	99
Totaal	14 129	9 174	3 527	1 111	433	188	116	58	55	28 791
Beroepen in de dienstver- lenende, sport- en ontspan- ningsbedrijven										
Werkgevers	-	-	-	-	-	-	-	-	-	-
Zelfstandigen	227	136	40	12	3	2	-	-	-	420
Bedienden	996	780	256	68	19	4	1	1	-	2 125
Arbeiders	719	418	151	73	20	20	3	2	2	1 408
Helpers	7	2	2	-	-	-	-	-	-	11
Totaal	1 949	1 336	449	153	42	26	4	3	2	3 964
Beroepsmilitairen										
Bedienden	1 331	824	257	60	13	7	1	-	-	2 493
Totaal	1 331	824	257	60	13	7	1	-	-	2 493
Beroepsbevolking waarvan het beroep onbekend is										
Werkgevers	-	-	-	-	-	-	-	-	-	-
Zelfstandigen	2	-	-	-	-	-	-	-	-	2
Bedienden	5 349	3 728	1 252	283	52	18	7	3	5	10 697
Arbeiders	5 877	3 435	1 386	487	195	127	72	41	67	11 687
Helpers	3	1	1	-	-	-	-	-	-	5
Totaal	11 231	7 164	2 639	770	247	145	79	44	72	22 391
Personen zonder beroep	2 288	1 018	571	362	196	157	106	83	92	4 873
Beroep onbekend	1 806	1 156	495	165	58	17	15	7	18	3 737
Algemeen totaal	52 975	35 543	14 079	4 364	1 452	707	385	235	291	110 031

(1) Inclusief de wettige levend geboren kinderen maar levenloos aangegeven, exclusief de doodgeborenen

Tabel 30.- WETTIGE GEBORTEN NAAR HUN RANG IN HET HUIDIGE HUWELIJK EN
NAAR HET BEROEP VAN DE VADER (1)

JAAR 1991

B.- BRUSSELS GEWEST

BEROEP EN SOCIALE STAND VAN DE VADER	Rang der geboorten rekening houdend met de vorige (al dan niet overleden) levend geboren kinderen									
	1ste	2de	3de	4de	5de	6de	7de	8ste	9de en +	Totaal
Personen die een wetenschap- pelijk of een vrij beroep uitoefenen, technici e.d.										
Werkgevers	-	1	-	-	1	-	-	-	-	2
Zelfstandigen	241	132	60	20	6	1	-	-	1	461
Bedienden	784	445	179	63	9	6	2	-	2	1 490
Arbeiders	32	16	7	4	3	-	-	1	-	63
Helpers	-	1	-	-	-	-	-	-	-	1
Totaal	1 057	595	246	87	19	7	2	1	3	2 017
Bedrijfsleiders, eigenaars, uitbaters, directeuren en hoger administratief kaderpersoneel										
Werkgevers	18	8	1	3	-	-	-	-	-	30
Zelfstandigen	185	98	37	17	5	4	-	-	1	347
Bedienden	126	92	41	13	3	-	-	-	-	275
Helpers	-	-	-	-	-	-	-	-	-	-
Totaal	329	198	79	33	8	4	-	-	1	652
Bureelbedienden										
Bedienden	963	435	155	47	24	10	1	-	1	1 636
Helpers	-	-	-	1	-	-	-	-	-	1
Totaal	963	435	155	48	24	10	1	-	1	1 637
Handelaars, personeel in de han- del, verkopers en soortgelijken										
Werkgevers	-	-	-	-	-	-	-	-	-	-
Zelfstandigen	124	70	37	19	6	5	2	1	4	268
Bedienden	102	52	21	9	2	1	1	-	-	188
Arbeiders	8	3	2	2	-	-	-	-	-	15
Helpers	4	-	-	-	-	-	-	-	-	4
Totaal	238	125	60	30	8	6	3	1	4	475
Landbouwers, vissers, houthakkers e.d.										
Werkgevers	-	-	-	-	-	-	-	-	-	-
Zelfstandigen	5	1	2	1	-	-	-	-	-	9
Bedienden	1	-	-	-	-	-	-	-	-	1
Arbeiders	13	5	2	1	3	-	-	1	-	25
Helpers	-	-	-	-	-	-	-	-	-	-
Totaal	19	6	4	2	3	-	-	1	-	35
Mijnwerkers, groeuarbeiders e.d.										
Werkgevers	-	-	-	-	-	-	-	-	-	-
Zelfstandigen	-	-	-	-	-	-	-	-	-	-
Arbeiders	-	-	-	1	-	-	-	-	-	1
Helpers	-	-	-	-	-	-	-	-	-	-
Totaal	-	-	-	1	-	-	-	-	-	1

(1) Inclusief de wettige levend geboren kinderen maar levenloos aangegeven, exclusief de doodgeborenen

**Tabel 30.- WETTIGE GEBOORTEN NAAR HUN RANG IN HET HUIDIGE HUWELIJK EN
NAAR HET BEROEP VAN DE VADER (1) (vervolg)**

JAAR 1991

B.- BRUSSELS GEWEST

BEROEP EN SOCIALE STAND VAN DE VADER	Rang der geboorten rekening houdend met de vorige (al dan niet overleden) levend geboren kinderen									
	1ste	2de	3de	4de	5de	6de	7de	8ste	9de en +	Totaal
Beroepen in de transport- en communicatiebedrijven										
Werkgevers	-	-	-	-	-	-	-	-	-	-
Zelfstandigen	17	12	9	4	1	2	2	-	-	47
Bedienden	58	26	19	6	9	1	1	-	1	121
Arbeiders	109	65	51	24	18	5	6	7	5	290
Helpers	-	-	-	-	-	-	-	-	-	-
Totaal	184	103	79	34	28	8	9	7	6	458
Ambachtslieden, vak- en fabrieksarbeiders en handlangers n.e.g.										
Werkgevers	1	-	-	-	-	-	-	-	-	1
Zelfstandigen	67	43	16	13	4	2	2	-	1	148
Bedienden	52	22	17	1	1	-	-	-	-	93
Arbeiders	740	351	221	117	83	50	42	16	20	1 640
Helpers	2	1	-	-	-	-	-	-	-	3
Totaal	862	417	254	131	88	52	44	16	21	1 885
Beroepen in de dienstver- lenende, sport- en ontspan- ningsbedrijven										
Werkgevers	-	-	-	-	-	-	-	-	-	-
Zelfstandigen	21	8	5	2	-	1	-	-	-	37
Bedienden	104	58	15	8	2	-	-	-	-	187
Arbeiders	186	126	37	30	9	16	2	1	1	408
Helpers	1	1	1	-	-	-	-	-	-	3
Totaal	312	193	58	40	11	17	2	1	1	635
Beroepsmilitairen										
Bedienden	65	25	7	2	-	-	-	-	-	99
Totaal	65	25	7	2	-	-	-	-	-	99
Beroepsbevolking waarvan het beroep onbekend is										
Werkgevers	-	-	-	-	-	-	-	-	-	-
Zelfstandigen	1	-	-	-	-	-	-	-	-	1
Bedienden	190	76	36	6	7	-	-	-	-	315
Arbeiders	423	223	126	73	47	35	19	13	20	979
Helpers	-	-	-	-	-	-	-	-	-	-
Totaal	614	299	162	79	54	35	19	13	20	1 295
Personen zonder beroep	646	230	142	113	69	51	49	33	34	1 367
Beroep onbekend	88	56	29	11	9	3	2	1	4	203
Algemeen totaal	5 377	2 682	1 275	611	321	193	131	74	95	10 759

(1) Inclusief de wettige levend geboren kinderen maar levenloos aangegeven, exclusief de doodgeborenen

**Tabel 30.- WETTIGE GEBOORTEN NAAR HUN RANG IN HET HUIDIGE HUWELIJK EN
NAAR HET BEROEP VAN DE VADER (1)**

JAAR 1991

C.- VLAAMS GEWEST

BEROEP EN SOCIALE STAND VAN DE VADER	Rang der geboorten rekening houdend met de vorige (al dan niet overleden) levend geboren kinderen									
	1ste	2de	3de	4de	5de	6de	7de	8ste	9de en +	Totaal
Personen die een wetenschap- pelijk of een vrij beroep uitoefenen, technici e.d.										
Werkgevers	2	2	1	-	-	-	-	-	-	5
Zelfstandigen	766	686	348	103	26	8	1	-	1	1 939
Bedienden	3 719	2 932	1 188	274	63	26	6	6	7	8 221
Arbeiders	131	83	33	9	1	1	-	-	-	258
Helpers	3	2	5	-	-	-	-	-	-	10
Totaal	4 621	3 705	1 575	386	90	35	7	6	8	10 433
Bedrijfsleiders, eigenaars, uitbaters, directeurs en hoger administratief kaderpersoneel										
Werkgevers	19	19	4	1	-	-	-	-	1	44
Zelfstandigen	320	263	112	26	10	1	1	2	1	736
Bedienden	242	222	101	27	4	-	-	-	1	597
Helpers	2	-	1	-	-	-	-	-	-	3
Totaal	583	504	218	54	14	1	1	2	3	1 380
Bureelbedienden										
Bedienden	2 066	1 468	502	134	24	6	5	2	1	4 208
Helpers	1	-	-	-	-	-	-	-	-	1
Totaal	2 067	1 468	502	134	24	6	5	2	1	4 209
Handelaars, personeel in de han- del, verkopers en soortgelijken										
Werkgevers	7	5	4	-	-	-	-	-	-	16
Zelfstandigen	1 477	1 018	348	93	20	13	8	3	10	2 990
Bedienden	578	373	118	21	4	1	-	1	-	1 096
Arbeiders	14	8	4	1	-	-	-	-	-	27
Helpers	82	35	6	1	-	-	2	-	-	126
Totaal	2 158	1 439	480	116	24	14	10	4	10	4 255
Landbouwers, vissers, houthakkers e.d.										
Werkgevers	3	1	-	-	-	-	-	-	-	4
Zelfstandigen	506	499	256	69	21	9	3	2	1	1 366
Bedienden	5	5	1	-	1	-	-	-	-	12
Arbeiders	155	96	35	9	2	1	1	2	-	301
Helpers	18	17	8	4	1	-	1	-	-	49
Totaal	687	618	300	82	25	10	5	4	1	1 732
Mijnwerkers, groevarbeiders e.d.										
Werkgevers	-	-	-	-	-	-	-	-	-	-
Zelfstandigen	1	-	-	-	-	-	-	-	-	1
Arbeiders	61	67	44	21	8	5	3	-	1	210
Helpers	-	-	-	-	-	-	-	-	-	-
Totaal	62	67	44	21	8	5	3	-	1	211

(1) Inclusief de wettige levend geboren kinderen maar levenloos aangegeven, exclusief de doodgeborenen

**Tabel 30.- WETTIGE GEBOORTEN NAAR HUN RANG IN HET HUIDIGE HUWELIJK EN
NAAR HET BEROEP VAN DE VADER (1) (vervolg)**

JAAR 1991

C.- VLAAMS GEWEST

BEROEP EN SOCIALE STAND VAN DE VADER	Rang der geboorten rekening houdend met de vorige (al dan niet overleden) levend geboren kinderen									Totaal
	1ste	2de	3de	4de	5de	6de	7de	8ste	9de en +	
Beroepen in de transport- en communicatiebedrijven										
Werkgevers	1	-	-	-	-	-	-	-	-	1
Zelfstandigen	52	45	9	10	2	-	-	-	-	118
Bedienden	245	169	82	16	6	2	2	-	-	522
Arbeiders	1 022	675	242	79	28	15	5	2	4	2 072
Helpers	-	-	-	-	-	-	-	-	-	-
Totaal	1 320	889	333	105	36	17	7	2	4	2 713
Ambachtlieden, vak- en fabrieksarbeiders en handlangers n.e.g.										
Werkgevers	6	5	4	-	-	-	-	-	-	15
Zelfstandigen	702	535	173	42	16	1	1	3	4	1 477
Bedienden	193	133	50	8	3	-	-	-	-	387
Arbeiders	8 217	5 231	1 754	516	170	82	45	26	21	16 062
Helpers	42	22	10	2	1	1	-	-	-	78
Totaal	9 160	5 926	1 991	568	190	84	46	29	25	18 019
Beroepen in de dienstver- lenende, sport- en ontspan- ningsbedrijven										
Werkgevers	-	-	-	-	-	-	-	-	-	-
Zelfstandigen	145	89	20	7	1	1	-	-	-	263
Bedienden	572	482	146	37	11	3	1	1	-	1 253
Arbeiders	331	178	60	24	7	3	1	1	1	606
Helpers	5	1	1	-	-	-	-	-	-	7
Totaal	1 053	750	227	68	19	7	2	2	1	2 129
Beroepsmilitairen										
Bedienden	687	457	130	37	6	5	1	-	-	1 323
Totaal	687	457	130	37	6	5	1	-	-	1 323
Beroepsbevolking waarvan het beroep onbekend is										
Werkgevers	-	-	-	-	-	-	-	-	-	-
Zelfstandigen	1	-	-	-	-	-	-	-	-	1
Bedienden	3 617	2 525	832	185	33	12	6	2	5	7 217
Arbeiders	3 690	2 082	729	247	97	62	38	19	38	7 002
Helpers	3	-	1	-	-	-	-	-	-	4
Totaal	7 311	4 607	1 562	432	130	74	44	21	43	14 224
Personen zonder beroep	733	371	209	124	63	59	38	39	52	1 688
Beroep onbekend	1 205	791	350	111	33	11	12	5	11	2 529
Algemeen totaal	31 647	21 592	7 921	2 238	662	328	181	116	160	64 845

(1) Inclusief de wettige levend geboren kinderen maar levenloos aangegeven, exclusief de doodgeborenen

**Tabel 30.- WETTIGE GEBOORTEN NAAR HUN RANG IN HET HUIDIGE HUWELIJK EN
NAAR HET BEROEP VAN DE VADER (1)**

JAAR 1991

D.- WAALS GEWEST

BEROEP EN SOCIALE STAND VAN DE VADER	Rang der geboorten rekening houdend met de vorige (al dan niet overleden) levend geboren kinderen									
	1ste	2de	3de	4de	5de	6de	7de	8ste	9de en +	Totaal
Personen die een wetenschap- pelijk of een vrij beroep uitoefenen, technici e.d.										
Werkgevers	3	2	-	1	-	-	-	-	-	6
Zelfstandigen	449	361	196	72	21	2	-	1	1	1 103
Bedienden	2 037	1 601	699	185	31	4	5	4	3	4 569
Arbeiders	103	76	20	12	3	2	-	-	-	216
Helpers	2	2	1	-	1	-	-	-	-	6
Totaal	2 594	2 042	916	270	56	8	5	5	4	5 900
Bedrijfsleiders, eigenaars, uitbaters, directeuren en hoger administratief kaderpersoneel										
Werkgevers	5	7	2	-	-	-	-	-	-	14
Zelfstandigen	352	253	123	30	11	1	-	-	-	770
Bedienden	136	136	61	12	2	3	-	-	-	350
Helpers	1	3	-	-	1	-	-	-	-	5
Totaal	494	399	186	42	14	4	-	-	-	1 139
Bureelbedienden										
Bedienden	953	783	316	69	28	8	2	-	1	2 160
Helpers	1	3	-	-	-	-	-	-	-	4
Totaal	954	786	316	69	28	8	2	-	1	2 164
Handelaars, personeel in de han- del, verkopers en soortgelijken										
Werkgevers	-	1	-	-	-	-	-	-	-	1
Zelfstandigen	475	381	148	51	9	7	1	1	1	1 074
Bedienden	290	203	73	16	1	1	1	-	-	585
Arbeiders	20	11	4	-	-	-	-	-	-	35
Helpers	8	7	3	-	-	-	-	-	-	18
Totaal	793	603	228	67	10	8	2	1	1	1 713
Landbouwers, vissers, houthakkers e.d.										
Werkgevers	1	-	-	1	-	-	-	-	-	2
Zelfstandigen	276	219	142	58	16	3	-	1	2	717
Bedienden	11	6	1	-	-	-	-	-	-	18
Arbeiders	75	51	28	7	2	-	-	1	-	164
Helpers	18	14	4	8	-	-	-	-	-	44
Totaal	381	290	175	74	18	3	-	2	2	945
Mijnwerkers, groeewerkers e.d.										
Werkgevers	-	-	-	-	-	-	-	-	-	-
Zelfstandigen	1	-	-	-	-	-	-	-	-	1
Arbeiders	24	17	12	4	3	2	-	-	1	63
Helpers	-	-	-	-	-	-	-	-	-	-
Totaal	25	17	12	4	3	2	-	-	1	64

(1) Inclusief de wettige levend geboren kinderen maar levenloos aangegeven, exclusief de doodgeborenen

**Tabel 30.- WETTIGE GEBOORTEN NAAR HUN RANG IN HET HUIDIGE HUWELIJK EN
NAAR HET BEROEP VAN DE VADER (1) (vervolg)**

JAAR 1991

D.- WAALS GEWEST

BEROEP EN SOCIALE STAND VAN DE VADER	Rang der geboorten rekening houdend met de vorige (al dan niet overleden) levend geboren kinderen									
	1ste	2de	3de	4de	5de	6de	7de	8ste	9de en +	Totaal
Beroepen in de transport- en communicatiebedrijven										
Werkgevers	-	-	-	1	-	-	-	-	-	1
Zelfstandigen	15	19	9	-	-	-	-	-	-	43
Bedienden	174	134	57	15	3	2	1	1	-	387
Arbeiders	523	429	167	68	20	9	1	1	-	1 218
Helpers	-	-	-	-	-	-	-	-	-	-
Totaal	712	582	233	84	23	11	2	2	-	1 649
Ambachtslieden, vak- en fabrieksarbeiders en handlangers n.e.g.										
Werkgevers	-	2	-	-	-	-	-	-	-	2
Zelfstandigen	287	271	97	41	7	3	-	1	-	707
Bedienden	182	122	43	14	4	1	3	-	-	369
Arbeiders	3 625	2 431	1 142	357	144	48	23	12	9	7 791
Helpers	13	5	-	-	-	-	-	-	-	18
Totaal	4 107	2 831	1 282	412	155	52	26	13	9	8 887
Beroepen in de dienstver- lenende, sport- en ontspan- ningsbedrijven										
Werkgevers	-	-	-	-	-	-	-	-	-	-
Zelfstandigen	61	39	15	3	2	-	-	-	-	120
Bedienden	320	240	95	23	6	1	-	-	-	685
Arbeiders	202	114	54	19	4	1	-	-	-	394
Helpers	1	-	-	-	-	-	-	-	-	1
Totaal	584	393	164	45	12	2	-	-	-	1 200
Beroepsmilitairen										
Bedienden	579	342	120	21	7	2	-	-	-	1 071
Totaal	579	342	120	21	7	2	-	-	-	1 071
Beroepsbevolking waarvan het beroep onbekend is										
Werkgevers	-	-	-	-	-	-	-	-	-	-
Zelfstandigen	-	-	-	-	-	-	-	-	-	-
Bedienden	1 542	1 127	384	92	12	6	1	1	-	3 165
Arbeiders	1 764	1 130	531	167	51	30	15	9	9	3 706
Helpers	-	1	-	-	-	-	-	-	-	1
Totaal	3 306	2 258	915	259	63	36	16	10	9	6 872
Personen zonder beroep	909	417	220	125	64	47	19	11	6	1 818
Beroep onbekend	513	309	116	43	16	3	1	1	3	1 005
Algemeen totaal	15 951	11 269	4 883	1 515	469	186	73	45	36	34 427

(1) Inclusief de wettige levend geboren kinderen maar levenloos aangegeven, exclusief de doodgeborenen

**Tabel 31.- WETTIGE GEBOORTEN NAAR HET GESLACHT EN HUN RANG IN HET HUIDIGE
HUWELIJK EN VOLGENS HET GESLACHT VAN HET VOORGAANDE LEVEND GEBOREN KIND (1)**

JAAR 1991

Geslacht van het pasgeboren kind en rang van de geboorte, rekening houdend met de vorige (al dan niet overleden) levend geboren kinderen			Geslacht van het voorgaande levend geboren kind	
Rang	Geslacht	Aantal	Mannelijk	Vrouwelijk
2e geboorte	Mannelijk	18 199	9 432	8 767
	Vrouwelijk	17 344	8 961	8 383
3e geboorte	Mannelijk	7 272	3 710	3 562
	Vrouwelijk	6 807	3 510	3 297
4e geboorte	Mannelijk	2 292	1 177	1 115
	Vrouwelijk	2 072	1 020	1 052
5e geboorte	Mannelijk	743	415	328
	Vrouwelijk	709	364	345
6e geboorte	Mannelijk	362	197	165
	Vrouwelijk	345	163	182
7e geboorte	Mannelijk	191	97	94
	Vrouwelijk	194	96	98
8e geboorte	Mannelijk	107	54	53
	Vrouwelijk	128	56	72
9e geboorte en meer	Mannelijk	142	72	70
	Vrouwelijk	149	66	83
Totaal	Mannelijk	29 308	15 154	14 154
	Vrouwelijk	27 748	14 236	13 512
Algemeen totaal		57 056	29 390	27 666

(1) Inclusief de wettige levend geboren maar levenloos aangegeven kinderen, exclusief de doodgeborenen

**Tabel 32.- GEBOORTEN NAAR DE MAAND VAN DE BEVALLING,
PER PROVINCIE EN GEWEST (1)**

JAAR 1991

PROVINCIES	Janu- ari	Febru- ari	Maart	April	Mei	Juni	Juli	Augus- tus	Sep- tember	Okto- ber	No- vem- ber	De- cem- ber	Totaal
Antwerpen	1 699	1 561	1 811	1 651	1 747	1 615	1 810	1 610	1 681	1 632	1 523	1 511	19 851
Brabant	2 406	2 123	2 483	2 345	2 526	2 484	2 576	2 442	2 482	2 431	2 306	2 356	28 960
Henegouwen	1 404	1 143	1 377	1 294	1 361	1 240	1 449	1 370	1 463	1 409	1 322	1 367	16 199
Luik	1 091	994	1 104	1 041	1 110	1 080	1 187	1 053	1 151	1 085	965	991	12 852
Limburg	856	698	896	859	889	783	854	784	802	744	701	705	9 571
Luxemburg	282	236	279	282	255	255	302	309	289	298	258	242	3 287
Namen	498	390	469	490	480	469	486	460	508	469	472	431	5 622
Oost- Vlaanderen	1 335	1 173	1 370	1 338	1 232	1 288	1 433	1 315	1 324	1 348	1 252	1 232	15 640
West- Vlaanderen	1 218	1 039	1 266	1 131	1 142	1 116	1 206	1 229	1 226	1 193	1 059	1 117	13 942
Het Rijk	10 789	9 357	11 055	10 431	10 742	10 330	11 303	10 572	10 926	10 609	9 858	9 952	125 924
Brussels gewest	1 160	1 026	1 185	1 073	1 161	1 162	1 181	1 127	1 177	1 158	1 062	1 135	13 607
Vlaams gewest	6 041	5 297	6 277	5 919	5 995	5 759	6 331	5 920	6 021	5 837	5 472	5 455	70 324
WaaIs gewest	3 588	3 034	3 593	3 439	3 586	3 409	3 791	3 525	3 728	3 614	3 324	3 362	41 993

**Tabel 33.- GEBOORTEN NAAR DE PLAATS VAN DE BEVALLING,
PER PROVINCIE EN GEWEST (1)**

JAAR 1991

PLAATS VAN DE BEVALLING	*	Ant- werpen	Bra- bant	Hene- gouwen	Luik	Lim- burg	Luxem- burg	Namen	Oost- Vlaan- deren	West- Vlaan- deren	Rijk	Brus- sels gewest	Vlaams gewest	WaaIs gewest
Thuis	W	115	81	19	29	103	3	11	118	66	545	21	455	69
	O	34	26	7	16	8	1	3	31	7	133	11	92	30
	T	149	107	26	45	111	4	14	149	73	678	32	547	99
Woning van een particulier	W	7	10	1	10	5	1	4	5	3	46	4	26	16
	O	2	1	2	1	-	-	-	-	-	6	1	2	3
	T	9	11	3	11	5	1	4	5	3	52	5	28	19
Kraam- inrichting	W	8 487	19 239	11 671	9 193	3 449	2 873	4 502	12 161	12 022	83 597	9 473	42 609	31 515
	O	1 031	3 964	2 899	2 038	140	366	917	1 028	800	13 183	2 613	3 696	6 874
	T	9 518	23 203	14 570	11 231	3 589	3 239	5 419	13 189	12 822	96 780	12 086	46 305	38 389
Hospitaal	W	9 258	5 097	1 226	1 333	5 610	34	156	2 138	962	25 814	1 260	21 731	2 823
	O	908	531	372	229	252	8	29	157	74	2 560	221	1 683	656
	T	10 166	5 628	1 598	1 562	5 862	42	185	2 295	1 036	28 374	1 481	23 414	3 479
Andere plaatsen	W	7	8	-	2	3	1	-	2	6	29	1	24	4
	O	2	3	2	1	1	-	-	-	2	11	2	6	3
	T	9	11	2	3	4	1	-	2	8	40	3	30	7
Algemeem totaal		19 851	28 960	16 199	12 852	9 571	3 287	5 622	15 640	13 942	125 924	13 607	70 324	41 993

* W = Wettige geboorten
O = Onwettige geboorten
T = Totaal

(1) Inclusief de wettige levend geboren maar levenloos aangegeven kinderen, exclusief de doodgeborenen

Tabel 34.- GEBOORTEN NAAR DE NATIONALITEIT VAN DE OUDERS (VOOR HET HUWELIJK)

ARRONDISSEMENTEN, PROVINCIES EN GEWESTEN	Wettige geboorten							
	Belgische vader en moeder		Belgische vader en vreemde moeder		Vreemde vader en belgische moeder		Vreemde vader en moeder	
	Jongens	Meisjes	Jongens	Meisjes	Jongens	Meisjes	Jongens	Meisjes
Antwerpen	4 221	4 040	112	129	220	232	705	648
Mechelen	1 463	1 365	19	21	37	11	124	128
Turnhout	2 120	1 991	31	33	62	43	61	58
Antwerpen	7 804	7 396	162	183	319	286	890	834
Brussel-Hoofdstad	2 461	2 245	319	341	358	398	2 324	2 313
Halle-Vilvoorde	2 575	2 384	53	60	74	85	190	153
Leuven	2 232	2 202	33	29	46	45	77	80
Nijvel	1 487	1 325	48	53	71	82	159	133
Brabant	8 755	8 156	453	483	549	610	2 750	2 679
Aat	321	297	7	13	18	11	11	15
Charleroi	1 464	1 389	125	133	205	233	402	339
Bergen	912	879	63	64	105	101	212	216
Moeskroen	292	276	27	22	49	34	29	28
Zinnik	694	625	32	35	78	75	132	139
Thuin	596	602	35	46	57	53	51	43
Doornik	582	545	33	29	48	60	18	17
Henegouwen	4 861	4 613	322	342	560	567	855	797
Hoei	464	403	9	8	21	25	19	21
Luik	2 114	1 910	135	125	264	252	535	488
Verviers	1 346	1 269	54	45	72	74	112	145
Borgworm	311	305	3	8	6	8	9	7
Luik	4 235	3 887	201	186	363	359	675	661
Hasselt	1 820	1 692	41	40	82	58	326	300
Maaseik	1 218	1 155	25	13	58	33	97	102
Tongeren	898	878	24	25	45	51	99	90
Limburg	3 936	3 725	90	78	185	142	522	492
Aarlen	247	258	19	22	26	18	11	11
Bastenaken	230	224	5	5	7	2	4	4
Marche-en-Famenne	300	245	3	3	3	1	7	8
Neufchâteau	309	318	8	13	12	8	8	7
Virton	263	223	19	19	14	12	11	5
Luxemburg	1 349	1 268	54	62	62	41	41	35
Dinant	517	514	20	10	17	18	10	12
Namen	1 341	1 254	37	55	51	57	69	67
Philippeville	301	271	7	13	11	15	4	2
Namen	2 159	2 039	64	78	79	90	83	81
Aalst	1 252	1 171	7	11	14	10	16	23
Dendermonde	943	871	7	7	6	9	37	39
Eeklo	400	346	5	3	11	7	3	2
Gent	2 552	2 479	28	28	39	51	198	208
Oudenaarde	584	576	6	3	7	3	11	19
Sint-Niklaas	1 072	1 036	27	21	35	28	112	101
Oost-Vlaanderen	6 803	6 479	80	73	112	108	377	392
Brugge	1 506	1 388	12	14	12	14	13	8
Diksmuide	279	309	4	4	2	2	1	2
Ieper	697	634	3	2	10	13	7	5
Kortrijk	1 725	1 582	14	5	18	20	29	24
Oostende	728	632	10	13	14	10	16	5
Roeselare	815	791	6	7	5	4	3	1
Tielt	527	493	6	2	5	3	9	9
Veurne	280	278	6	3	8	6	3	3
West-Vlaanderen	6 557	6 107	61	50	74	72	81	57
Het Rijk	46 459	43 670	1 487	1 535	2 303	2 275	6 274	6 028
Brussels gewest	2 461	2 245	319	341	358	398	2 324	2 313
Vlaams gewest	29 907	28 293	479	473	810	738	2 137	2 008
Waals gewest	14 091	13 132	689	721	1 135	1 139	1 813	1 707

(1) Inclusief de wettige levend geboren maar levenloos aangegeven kinderen, exclusief de doodgeborenen

PER ARRONDISSEMENT, PROVINCIE EN GEWEST (1)

JAAR 1991

Onwettige geboorten								Totaal		Algemeen totaal
Belgische moeder weduwe		Vreemde moeder weduwe		Belgische moeder		Vreemde moeder		Jongens	Meisjes	
Jongens	Meisjes	Jongens	Meisjes	Jongens	Meisjes	Jongens	Meisjes			
10	6	1	1	651	651	76	47	5 996	5 754	11 750
6	3	-	-	147	114	7	7	1 803	1 649	3 452
2	1	1	1	113	112	13	7	2 403	2 246	4 649
18	10	2	2	911	877	96	61	10 202	9 649	19 851
20	11	14	2	1 106	1 096	303	296	6 905	6 702	13 607
6	5	1	-	298	289	28	31	3 225	3 007	6 232
7	9	-	-	152	157	10	9	2 557	2 531	5 088
3	5	-	-	306	298	35	28	2 109	1 924	4 033
36	30	15	2	1 862	1 840	376	364	14 796	14 164	28 960
2	4	-	-	86	90	9	6	454	436	890
10	12	-	3	499	474	70	69	2 775	2 652	5 427
5	4	2	-	321	312	32	56	1 652	1 632	3 284
1	2	-	-	46	52	12	14	456	428	884
5	5	1	-	173	196	16	16	1 131	1 091	2 222
1	2	-	-	146	138	12	12	898	896	1 794
1	1	-	-	170	156	18	20	870	828	1 698
25	30	3	3	1 441	1 418	169	193	8 236	7 963	16 199
1	3	-	-	119	132	3	6	636	598	1 234
18	15	2	-	657	634	73	70	3 798	3 494	7 292
6	3	1	2	186	215	11	15	1 788	1 768	3 556
1	2	-	-	63	41	2	4	395	375	770
26	23	3	2	1 025	1 022	89	95	6 617	6 235	12 852
2	4	1	-	94	89	12	8	2 378	2 191	4 569
2	-	-	1	31	25	11	6	1 442	1 335	2 777
-	-	-	-	56	52	3	4	1 125	1 100	2 225
4	4	1	1	181	166	26	18	4 945	4 626	9 571
1	-	-	-	29	29	3	2	336	340	676
-	-	-	-	29	25	1	1	276	261	537
-	1	-	-	46	49	1	-	360	307	667
-	2	-	-	38	41	4	3	379	392	771
2	1	-	-	36	26	2	3	347	289	636
3	4	-	-	178	170	11	9	1 698	1 589	3 287
1	1	-	-	96	93	5	5	666	653	1 319
10	3	-	-	292	264	14	17	1 814	1 717	3 531
3	-	-	-	58	81	1	5	385	387	772
14	4	-	-	446	438	20	27	2 865	2 757	5 622
4	3	-	-	96	73	3	1	1 392	1 292	2 684
1	1	-	-	67	58	5	2	1 066	987	2 053
1	3	-	-	22	28	3	-	445	389	834
4	2	-	-	269	274	11	15	3 101	3 057	6 158
1	2	-	-	39	47	8	2	656	652	1 308
2	1	1	-	82	75	4	6	1 335	1 268	2 603
13	12	1	-	575	555	34	26	7 995	7 645	15 640
7	5	-	-	123	109	5	2	1 678	1 540	3 218
-	-	-	-	12	14	-	-	298	331	629
1	-	-	-	27	37	-	2	745	693	1 438
1	-	-	-	70	77	7	6	1 864	1 714	3 578
2	2	-	-	116	98	1	1	887	761	1 648
2	-	-	-	30	28	1	1	862	832	1 694
-	1	-	-	16	14	-	-	563	522	1 085
-	1	-	-	35	23	3	3	335	317	652
13	9	-	-	429	400	17	15	7 232	6 710	13 942
152	126	25	10	7 048	6 886	838	808	64 586	61 338	125 924
20	11	14	2	1 106	1 096	303	296	6 905	6 702	13 607
61	49	5	3	2 546	2 444	211	160	36 156	34 168	70 324
71	66	6	5	3 396	3 346	324	352	21 525	20 468	41 993

**Tabel 35.- BEVALLINGEN VAN MEERLINGEN NAAR DE LEEFTIJD VAN DE MOEDER,
HET GESLACHT VAN DE KINDEREN EN HUN LEVENSVATBAARHEID**

JAAR 1991

GEBORTE- JAAR VAN DE MOEDER	LEEFTIJD VAN DE MOEDER IN VERSTREKEN JAREN	Aantal bevallingen						Aantal kinderen uit dubbele bevallingen					
		Tweelingen				Drie- lingen	Vier- lingen en meer	Levendgeboren		Doodgeboren		Totaal	
		Twee jongens	Twee meisjes	Jongens en meisje	Totaal			Jongens	Meisjes	Jongens	Meisjes		
	< 15	-	-	-	-	-	-	-	-	-	-	-	-
1976	15	-	-	-	-	-	-	-	-	-	-	-	-
1975	15	-	-	-	-	-	-	-	-	-	-	-	-
1975	16	-	-	-	-	-	-	-	-	-	-	-	-
1974	16	-	1	-	1	-	-	-	2	-	-	-	2
1974	17	-	-	-	-	-	-	-	-	-	-	-	-
1973	17	1	1	-	2	-	-	2	2	-	-	-	4
1973	18	3	1	1	5	-	-	7	3	-	-	-	10
1972	18	1	-	-	1	-	-	2	-	-	-	-	2
1972	19	1	1	-	2	-	-	2	2	-	-	-	4
1971	19	2	3	3	8	-	-	7	9	-	-	-	16
	Totaal	8	7	4	19	-	-	20	18	-	-	-	38
1971	20	7	5	3	15	1	-	17	13	-	-	-	30
1970	20	7	2	9	18	-	-	23	13	-	-	-	36
1970	21	4	6	-	10	-	-	8	12	-	-	-	20
1969	21	7	8	7	22	-	-	17	23	4	-	-	44
1969	22	10	12	11	33	3	-	30	33	1	2	-	66
1968	22	12	11	4	27	1	-	28	26	-	-	-	54
1968	23	15	19	13	47	-	-	43	51	-	-	-	94
1967	23	10	13	12	35	-	-	31	36	1	2	-	70
1967	24	17	17	15	49	3	-	47	49	2	-	-	98
1966	24	24	13	10	47	6	-	57	36	1	-	-	94
	Totaal	113	106	84	303	14	-	301	292	9	4	-	606
1966	25	18	27	16	61	2	-	52	67	-	3	-	122
1965	25	23	21	22	66	-	-	68	62	-	2	-	132
1965	26	24	19	26	69	6	-	72	62	2	2	-	138
1964	26	24	31	21	76	2	-	69	83	-	-	-	152
1964	27	21	28	36	85	5	1	78	90	-	2	-	170
1963	27	22	15	16	53	3	-	57	46	3	-	-	106
1963	28	22	25	18	65	10	-	62	66	-	2	-	130
1962	28	23	38	28	89	4	-	72	103	2	1	-	178
1962	29	25	32	32	89	3	-	82	96	-	-	-	178
1961	29	11	22	20	53	7	-	42	63	-	1	-	106
	Totaal	213	258	235	706	42	1	654	738	7	13	-	1 412
1961	30	16	24	32	72	4	-	64	78	-	2	-	144
1960	30	27	19	20	66	3	-	71	57	3	1	-	132
1960	31	19	22	18	59	2	-	56	62	-	-	-	118
1959	31	20	19	19	58	2	-	59	57	-	-	-	116
1959	32	16	18	26	60	2	-	57	62	1	-	-	120
1958	32	18	19	11	48	2	1	45	48	2	1	-	96
1958	33	11	12	18	41	1	-	39	42	1	-	-	82
1957	33	11	16	18	45	3	-	39	50	1	-	-	90
1957	34	10	10	15	35	4	-	33	33	2	2	-	70
1956	34	6	11	17	34	-	-	29	38	-	1	-	68
	Totaal	154	170	194	518	23	1	492	527	10	7	-	1 036

Tabel 35.- BEVALLINGEN VAN MEERLINGEN NAAR DE LEEFTIJD VAN DE MOEDER,
HET GESLACHT VAN DE KINDEREN EN HUN LEVENSVATBAARHEID (vervolg)

JAAR 1991

GEBORTE- JAAR VAN DE MOEDER	LEEFTIJD VAN DE MOEDER IN VERSTREKEN JAREN	Aantal bevallingen						Aantal kinderen uit dubbele bevallingen				
		Tweelingen				Drie- lingen	Vier- lingen en meer	Levendgeboren		Dodgeboren		Totaal
		Twee jongens	Twee meisjes	Jongen en meisje	Totaal			Jongens	Meisjes	Jongens	Meisjes	
1956	35	7	6	12	25	2	-	26	24	-	-	50
1955	35	13	8	7	28	-	-	33	23	-	-	56
1955	36	8	6	9	23	1	-	25	21	-	-	46
1954	36	4	4	6	14	-	-	14	14	-	-	28
1954	37	13	5	4	22	1	-	30	14	-	-	44
1953	37	6	3	6	15	-	-	18	12	-	-	30
1953	38	3	1	1	5	1	-	7	3	-	-	10
1952	38	2	4	3	9	1	-	7	11	-	-	18
1952	39	5	4	3	12	-	-	13	11	-	-	24
1951	39	1	2	1	4	-	-	3	5	-	-	8
	Totaal	62	43	52	157	6	-	176	138	-	-	314
1951	40	1	2	-	3	-	-	2	4	-	-	6
1950	40	-	1	4	5	-	-	3	6	1	-	10
1950	41	1	1	-	2	-	-	2	2	-	-	4
1949	41	1	-	-	1	-	-	2	-	-	-	2
1949	42	2	1	-	3	-	-	4	2	-	-	6
1948	42	-	-	-	-	-	-	-	-	-	-	-
1948	43	2	-	-	2	-	-	4	-	-	-	4
1947	43	-	-	-	-	-	-	-	-	-	-	-
1947	44	-	-	-	-	-	-	-	-	-	-	-
1946	44	-	-	-	-	-	-	-	-	-	-	-
	Totaal	7	5	4	16	-	-	17	14	1	-	32
1946	45	-	-	-	-	-	-	-	-	-	-	-
1945	45	-	-	-	-	-	-	-	-	-	-	-
1945	46	-	-	-	-	-	-	-	-	-	-	-
1944	46	-	-	-	-	-	-	-	-	-	-	-
1944	47	-	-	-	-	-	-	-	-	-	-	-
1943	47	-	-	-	-	-	-	-	-	-	-	-
1943	48	-	-	-	-	-	-	-	-	-	-	-
1942	48	-	-	-	-	-	-	-	-	-	-	-
1942	49	-	-	-	-	-	-	-	-	-	-	-
1941	49	-	-	-	-	-	-	-	-	-	-	-
	Totaal	-	-	-	-	-	-	-	-	-	-	-
50 jaar en meer		1	-	-	1	-	-	2	-	-	-	2
Onbekend		-	-	-	-	-	-	-	-	-	-	-
Totaal		558	589	573	1 720	85	2	1 662	1 727	27	24	3 440

STERFTEN IN 1991

Tabel 1.- ALGEMENE ONTWIKKELING VAN DE STERFTE SEDERT 1940 *

JAREN	Aantal sterfgevallen			Brutosterftecijfer voor 1 000 inwoners		
	Mannelijk geslacht	Vrouwelijk geslacht	Totaal	Mannelijk geslacht	Vrouwelijk geslacht	Totaal
1940 (1)	75 290	59 405	134 695	18.41	14.13	16.24
1941 (1)	66 463	55 482	121 945	16.35	13.24	14.77
1942 (1)	66 872	55 240	122 112	16.52	13.19	14.83
1943 (1)	59 875	51 998	111 873	14.78	12.39	13.57
1944	72 774	59 474	132 248	17.80	14.01	15.87
1945	65 159	57 711	123 870	16.18	13.56	14.84
1946	60 954	52 778	113 732	14.84	12.33	13.56
1947	60 044	52 245	112 289	14.30	12.11	13.19
1948	57 506	50 510	103 016	13.53	11.61	12.56
1949	59 069	52 035	111 104	13.90	11.89	12.88
1950	57 460	50 776	108 236	13.50	11.55	12.51
1951	58 010	51 753	109 763	13.53	11.72	12.61
1952	55 462	48 716	104 178	12.86	10.96	11.90
1953	56 384	49 479	105 863	13.03	11.07	12.03
1954	55 776	49 257	105 033	12.84	10.95	11.88
1955	57 913	50 830	108 743	13.24	11.24	12.22
1956	57 933	50 828	108 761	13.17	11.16	12.15
1957	57 436	50 404	107 840	12.94	10.99	11.95
1958	56 375	49 676	106 051	12.65	10.75	11.68
1959	55 450	48 483	103 933	12.38	10.42	11.39
1960	61 057	52 881	113 938	12.57	11.30	12.41
1961	57 477	49 508	106 985	12.78	10.55	11.59
1962	60 159	52 599	112 758	13.28	11.14	12.19
1963	62 373	54 345	116 718	13.64	11.42	12.51
1964	59 054	51 046	110 100	12.76	10.63	11.68
1965	61 623	53 422	115 045	13.22	11.04	12.11
1966	61 526	54 087	115 613	13.13	11.11	12.10
1967	61 653	53 559	115 212	13.09	10.94	11.99
1968	64 771	56 973	121 744	13.69	11.59	12.60
1969	64 323	56 148	120 471	13.60	11.39	12.47
1970	62 878	55 782	118 660	13.32	11.32	12.30
1971	63 390	56 081	119 471	13.36	11.33	12.32
1972	62 471	54 953	117 424	13.12	11.06	12.07
1973	62 606	55 648	118 254	13.11	11.17	12.12
1974	61 093	55 066	116 159	12.75	11.02	12.87
1975	62 609	56 816	119 425	13.03	11.35	12.17
1976	62 292	56 349	118 641	12.95	11.24	12.08
1977	59 220	53 452	112 672	13.32	10.66	11.47
1978	60 323	55 065	115 388	12.53	10.96	11.73
1979	58 805	53 205	112 010	12.20	10.56	11.36
1980	59 493	54 205	113 698	12.33	10.75	11.52
1981	58 498	53 828	112 326	12.15	10.67	11.39
1982	57 680	54 191	111 871	11.98	10.74	11.34
1983	58 591	55 971	114 562	12.18	11.09	11.62
1984	57 078	53 609	110 687	11.86	10.62	11.22
1985	57 424	54 188	111 612	11.93	10.73	11.32
1986	56 649	54 694	111 343	11.76	10.83	11.28
1987	53 787	51 639	105 426	11.15	10.21	10.67
1988	53 390	51 187	104 577	11.01	10.07	10.53
1989	54 258	53 078	107 336	11.16	10.43	10.78
1990	52 825	51 305	104 130	10.82	10.04	10.42
1991	52 584	51 565	104 149	10.77	10.09	10.42

(1) Van 1940 af tot en met 1943, waren er 41 gemeenten aan de belgische administratieve rechtsmaat onttrokken (88 090 inwoners op 31.12.1939).

* Feitelijke sterfgevallen tot en met 1953; werkelijke sterfgevallen vanaf 1954.

**Tabel 2.- ALGEMENE EVOLUTIE VAN DE STERFTE PER PROVINCIE SEDERT 1961 EN
PER GEWEST SEDERT 1979**

A.- Absoluut aantal

JAREN	Antwerpen	Brabant	Henegouwen	Luik	Limburg	Luxemburg	Namen	Oost-Vlaanderen	West-Vlaanderen	Het Rijk
1961	14 845	23 754	17 009	13 638	4 498	2 736	4 930	14 678	10 897	106 985
1962	15 596	25 113	17 920	14 264	4 542	2 822	5 138	15 706	11 657	112 758
1963	16 164	25 724	19 743	14 598	4 781	2 947	5 283	16 263	11 215	116 718
1964 (1)	15 383	24 577	18 104	13 960	4 589	2 725	5 070	15 101	10 591	110 100
1965	16 166	25 857	18 905	14 646	4 810	2 815	5 143	15 692	11 011	115 045
1966	16 323	26 075	18 752	14 666	4 883	2 810	5 253	15 959	10 892	115 613
1967	16 469	26 130	18 571	14 457	4 846	2 711	5 107	15 716	11 205	115 212
1968	17 259	27 883	19 486	15 093	5 080	2 967	5 426	16 825	11 725	121 744
1969	17 294	27 592	19 129	14 927	5 139	2 876	5 279	16 469	11 766	120 471
1970	17 261	26 937	18 539	14 700	5 286	2 864	5 214	16 249	11 610	118 660
1971	17 136	27 409	18 905	14 613	5 297	2 876	5 289	16 250	11 696	119 471
1972	16 885	26 638	18 294	14 323	5 494	2 834	5 234	16 177	11 545	117 424
1973	16 817	27 125	18 857	14 348	5 114	2 830	5 247	16 469	11 447	118 254
1974	16 731	26 571	18 096	14 243	5 207	2 807	4 900	16 313	11 291	116 159
1975	17 493	27 230	18 512	14 460	5 283	2 852	5 342	16 542	11 711	119 425
1976	17 227	27 019	18 226	14 441	5 342	2 935	5 341	16 231	11 879	118 641
1977	16 427	25 316	17 289	13 870	4 997	2 808	5 139	15 541	11 285	112 672
1978	17 277	25 790	17 608	13 804	5 176	2 758	5 283	11 664	16 028	115 388
1979	16 540	25 131	17 273	13 477	5 122	2 711	4 990	15 253	11 513	112 010
1980	16 784	25 585	17 411	13 320	5 351	2 727	5 131	15 777	11 612	113 698
1981	16 723	25 762	16 959	13 220	4 847	2 727	5 220	15 267	11 601	112 326
1982	16 547	25 337	17 075	12 953	5 368	2 688	5 003	15 346	11 554	111 871
1983	17 180	26 235	17 068	13 053	5 405	2 672	5 275	15 843	11 831	114 562
1984	16 559	24 874	16 616	12 801	5 381	2 645	5 072	15 314	11 425	110 687
1985	16 702	25 252	16 643	12 767	5 507	2 647	5 008	15 412	11 674	111 612
1986	16 766	25 133	16 754	12 500	5 505	2 753	5 077	15 154	11 701	111 343
1987	15 757	24 138	15 744	11 723	5 278	2 553	4 796	14 415	11 022	105 426
1988	15 635	23 888	15 652	11 735	5 177	2 494	4 629	14 283	11 084	104 577
1989	16 070	24 694	15 910	11 990	5 260	2 646	4 877	14 672	11 217	107 336
1990	16 038	23 681	15 008	11 435	5 210	2 562	4 709	14 278	11 209	104 130
1991	15 829	23 588	15 175	11 456	5 346	2 524	4 905	14 344	10 982	104 149

JAREN	Brussels gewest			Vlaams gewest			Waals gewest		
	Mannelijk geslacht	Vrouwelijk geslacht	Totaal	Mannelijk geslacht	Vrouwelijk geslacht	Totaal	Mannelijk geslacht	Vrouwelijk geslacht	Totaal
1979	6 214	6 646	12 860	31 219	26 542	57 761	21 372	20 017	41 389
1980	6 439	6 878	13 317	31 668	27 075	58 743	21 386	20 252	41 638
1981	6 177	7 007	13 184	31 176	26 941	58 117	21 145	19 880	41 025
1982	5 991	6 795	12 786	30 886	27 516	58 402	20 803	19 880	40 683
1983	6 185	6 983	13 168	31 580	28 648	60 228	20 826	20 340	41 166
1984	5 747	6 547	12 294	31 033	27 230	58 263	20 298	19 832	40 130
1985	6 015	6 714	12 729	30 995	27 890	58 885	20 414	19 584	39 998
1986	5 810	6 688	12 498	30 687	28 052	58 739	20 152	19 954	40 106
1987	5 664	6 379	12 043	29 092	26 589	55 681	19 031	18 671	37 702
1988	5 464	6 335	11 799	29 048	26 395	55 443	18 878	18 457	37 335
1989	5 569	6 589	12 158	29 523	27 175	56 698	19 166	19 314	38 480
1990	5 306	6 169	11 475	29 142	26 835	55 977	18 377	18 301	36 678
1991	5 252	6 087	11 339	28 697	27 100	55 797	18 635	18 378	37 013

(1) Nieuwe administratieve indeling, voorzien door de wet van 2 augustus 1963.

**Tabel 2.- ALGEMENE EVOLUTIE VAN DE STERFTE PER PROVINCIE SEDERT 1961 EN
PER GEWEST SEDERT 1979 (vervolg)**

B.- Verhouding tot 1 000 inwoners

JAREN	Antwerpen	Brabant	Henegouwen	Luik	Limburg	Luxemburg	Namen	Oost-Vlaanderen	West-Vlaanderen	Het Rijk
1961	10.29	11.92	13.62	13.59	7.83	12.62	13.34	11.54	10.19	11.59
1962	10.71	12.48	14.34	14.16	7.75	13.01	13.85	12.30	10.83	12.19
1963	11.01	12.53	14.94	14.55	7.99	13.57	14.18	12.69	11.51	12.51
1964 (1)	10.38	11.78	13.62	13.78	7.47	12.47	13.50	11.72	10.37	11.68
1965	10.82	12.26	14.18	14.39	7.70	12.83	13.60	12.12	10.70	12.11
1966	10.83	12.24	14.08	14.41	7.73	12.75	13.81	12.27	10.51	12.10
1967	10.85	12.16	13.95	14.19	7.59	12.36	13.38	12.04	10.75	11.99
1968	11.33	12.93	14.62	14.83	7.89	13.53	14.19	12.86	11.20	12.60
1969	11.30	12.74	14.36	14.69	7.90	13.11	13.76	12.57	11.18	12.47
1970	11.26	12.38	14.07	14.57	8.10	13.18	13.70	12.40	11.01	12.30
1971	11.12	12.51	14.33	14.45	8.02	13.24	13.35	12.36	11.04	12.32
1972	10.92	12.12	13.86	14.13	8.25	13.02	13.63	12.28	10.86	12.07
1973	10.85	12.30	14.27	14.12	7.61	12.97	13.60	12.48	10.73	12.12
1974	10.76	12.02	13.68	13.97	7.67	12.81	12.61	12.33	10.55	12.87
1975	11.22	12.27	14.00	14.19	7.71	12.98	13.68	12.48	10.93	12.17
1976	11.02	12.15	13.83	14.21	7.72	13.36	13.62	12.25	11.07	12.08
1977	10.48	11.41	13.12	13.73	7.22	12.75	12.88	11.73	10.51	11.47
1978	11.01	11.62	13.36	13.67	7.41	12.49	13.20	12.08	10.84	11.73
1979	10.51	11.31	13.19	13.39	7.20	12.19	12.33	11.46	10.67	11.36
1980	10.65	11.51	13.34	13.26	7.47	12.18	12.63	11.85	10.74	11.52
1981	10.64	11.59	13.07	13.24	6.72	12.25	12.78	11.45	10.72	11.39
1982	10.49	11.40	13.21	13.01	7.41	12.06	12.24	11.51	10.65	11.34
1983	10.88	11.83	13.27	13.15	7.43	11.93	12.85	11.90	10.88	11.62
1984	10.47	11.21	12.95	12.89	7.37	11.78	12.33	11.51	10.49	11.22
1985	10.55	11.38	13.02	12.87	7.52	11.76	12.14	11.59	10.70	11.32
1986	10.57	11.32	13.15	12.61	7.49	12.20	12.27	11.40	10.70	11.28
1987	9.92	10.86	12.38	11.81	7.16	11.27	11.54	10.84	10.06	10.67
1988	9.81	10.65	12.24	11.76	6.98	10.86	11.05	10.74	10.08	10.53
1989	10.06	11.00	12.44	12.01	7.06	11.46	11.57	11.01	10.17	10.78
1990	9.99	10.51	11.72	11.42	6.94	11.00	11.11	10.68	10.12	10.42
1991	9.86	10.47	11.85	11.44	7.12	10.84	11.57	10.73	9.92	10.42

JAREN	Brussels gewest			Vlaams gewest			Waals gewest		
	Mannelijk geslacht	Vrouwelijk geslacht	Totaal	Mannelijk geslacht	Vrouwelijk geslacht	Totaal	Mannelijk geslacht	Vrouwelijk geslacht	Totaal
1979	13.11	12.42	12.74	11.22	9.35	10.27	13.66	12.30	12.82
1980	13.70	12.96	13.31	11.36	9.51	10.42	13.67	12.09	12.89
1981	13.24	13.26	13.25	11.17	9.44	10.30	13.57	11.36	12.74
1982	12.91	12.92	12.91	11.04	9.62	10.32	13.38	11.03	12.66
1983	13.45	13.35	13.40	11.28	10.00	10.63	13.42	10.60	12.83
1984	12.52	12.55	12.54	11.08	9.49	10.27	13.07	10.00	12.51
1985	13.15	12.92	13.03	11.05	9.70	10.37	13.15	9.80	12.47
1986	12.73	12.92	12.83	10.92	9.74	10.33	12.98	9.58	12.51
1987	12.44	12.37	12.41	10.34	9.22	9.77	12.24	9.64	11.74
1988	11.98	12.31	12.15	10.27	9.11	9.68	12.04	9.05	11.54
1989	12.27	12.90	12.60	10.41	9.35	9.87	12.19	8.55	11.86
1990	11.71	12.15	11.94	10.23	9.19	9.70	11.63	7.98	11.25
1991	11.59	11.99	11.80	10.07	9.28	9.67	11.79	8.49	11.35

(1) Nieuwe administratieve indeling, voorzien door de wet van 2 augustus 1963.

Tabel 3.- STERFTE NAAR GESLACHT EN LEEFTIJDGROEP IN ABSOLUTE CIJFERS

Van 1980 tot 1991

JAREN	0 jaar	1 - 4 jaar	5 - 9 jaar	10 - 14 jaar	15 - 19 jaar	20 - 24 jaar	25 - 29 jaar	30 - 34 jaar	35 - 39 jaar	40 - 44 jaar
Mannelijk geslacht										
1980	871	159	127	108	457	605	528	547	567	922
1981	857	155	105	116	411	598	497	521	590	836
1982	769	144	98	117	371	572	489	502	619	786
1983	729	160	103	115	333	508	510	619	635	830
1984	701	145	87	94	309	541	487	581	678	755
1985	645	117	93	95	307	540	485	538	670	842
1986	699	93	97	90	310	510	501	514	712	869
1987	666	106	82	87	285	510	473	563	690	866
1988	611	115	70	74	318	522	441	531	655	917
1989	625	95	66	74	325	513	460	547	646	894
1990	580	117	72	67	301	490	507	542	624	949
1991	602	90	63	76	280	485	548	546	677	902

Vrouwelijk geslacht										
1980	639	153	78	91	157	204	216	288	344	543
1981	562	139	79	75	144	196	201	296	316	470
1982	560	111	74	76	144	183	225	254	345	489
1983	516	106	67	75	148	187	183	279	393	516
1984	457	106	59	72	137	163	192	255	352	475
1985	475	88	66	67	128	151	215	240	360	489
1986	425	87	59	50	115	176	180	260	402	516
1987	467	83	55	56	118	169	219	263	365	468
1988	464	81	40	50	104	189	201	249	348	564
1989	406	77	55	54	116	174	191	270	357	537
1990	406	86	64	53	99	171	173	245	394	590
1991	448	75	42	48	112	157	177	272	317	570

JAREN	45 - 49 jaar	50 - 54 jaar	55 - 59 jaar	60 - 64 jaar	65 - 69 jaar	70 - 74 jaar	75 - 79 jaar	80 - 84 jaar	85 jaar en meer	Totaal
Mannelijk geslacht										
1980	1 518	2 649	4 123	4 261	7 683	9 752	10 340	7 867	6 409	59 493
1981	1 469	2 482	4 009	4 344	7 163	9 520	10 345	7 997	6 483	58 498
1982	1 371	2 521	4 039	4 783	6 522	9 407	9 979	8 056	6 535	57 680
1983	1 382	2 439	3 904	5 218	5 694	9 509	10 198	8 631	7 074	58 591
1984	1 351	2 293	3 717	5 640	5 271	9 277	10 030	8 353	6 768	57 078
1985	1 234	2 223	3 666	5 802	5 431	8 955	10 188	8 518	7 075	57 424
1986	1 246	1 986	3 518	5 457	5 624	8 387	9 914	8 718	7 404	56 649
1987	1 184	1 947	3 477	5 163	5 950	7 364	9 328	8 084	6 962	53 787
1988	1 094	1 827	3 297	5 089	6 411	6 760	9 323	8 038	7 297	53 390
1989	1 083	1 770	3 170	4 811	6 996	6 120	9 537	8 456	8 070	54 258
1990	1 127	1 722	2 971	4 663	6 828	5 859	9 062	8 411	7 933	52 825
1991	1 193	1 658	2 907	4 618	6 711	6 345	8 564	8 224	8 095	52 584

Vrouwelijk geslacht										
1980	847	1 348	2 065	2 065	4 493	7 076	10 222	11 099	12 277	54 205
1981	825	1 330	2 051	2 287	4 163	6 780	10 130	11 143	12 641	53 828
1982	757	1 387	2 025	2 463	3 749	6 665	10 040	11 433	13 211	54 191
1983	802	1 337	1 933	2 713	3 455	6 686	10 214	11 980	14 381	55 971
1984	779	1 175	1 908	2 862	2 920	6 329	9 604	11 679	14 085	53 609
1985	795	1 158	1 749	2 819	2 868	6 242	9 595	11 717	14 966	54 188
1986	711	1 085	1 849	2 804	3 202	5 848	9 413	11 993	15 519	54 694
1987	722	1 041	1 713	2 530	3 248	5 200	8 667	11 265	14 990	51 639
1988	620	1 049	1 614	2 463	3 552	4 545	8 635	10 944	15 475	51 187
1989	634	985	1 668	2 478	3 885	4 059	8 557	11 430	17 145	53 078
1990	660	938	1 548	2 305	3 651	3 892	8 213	10 784	17 033	51 305
1991	680	891	1 443	2 357	3 625	4 352	7 621	10 886	17 492	51 565

Tabel 4.- PROCENTUELE INDELING VAN HET AANTAL OVERLEDENEN NAAR GESLACHT EN LEEFTIJDGROEP

Van 1980 tot 1991

JAREN	0 jaar	1 - 4 jaar	5 - 9 jaar	10 - 14 jaar	15 - 19 jaar	20 - 24 jaar	25 - 29 jaar	30 - 34 jaar	35 - 39 jaar	40 - 44 jaar
Mannelijk geslacht										
1980	1.46	0.26	0.21	0.18	0.76	1.01	0.88	0.91	0.95	1.54
1981	1.46	0.26	0.17	0.19	0.70	1.02	0.84	0.89	1.00	1.42
1982	1.33	0.24	0.16	0.20	0.64	0.99	0.84	0.87	1.07	1.36
1983	1.24	0.27	0.17	0.19	0.56	0.86	0.87	1.05	1.08	1.41
1984	1.22	0.25	0.15	0.16	0.54	0.94	0.85	1.01	1.18	1.32
1985	1.12	0.20	0.16	0.16	0.53	0.94	0.84	0.93	1.16	1.46
1986	1.23	0.16	0.17	0.15	0.54	0.90	0.88	0.90	1.25	1.53
1987	1.23	0.19	0.15	0.16	0.52	0.94	0.87	1.04	1.28	1.61
1988	1.14	0.21	0.13	0.13	0.59	0.97	0.82	0.99	1.22	1.71
1989	1.15	0.17	0.12	0.13	0.59	0.94	0.84	1.00	1.19	1.64
1990	1.09	0.22	0.13	0.12	0.56	0.92	0.95	1.02	1.18	1.79
1991	1.14	0.17	0.11	0.14	0.53	0.92	1.04	1.03	1.28	1.71

JAREN	45 - 49 jaar	50 - 54 jaar	55 - 59 jaar	60 - 64 jaar	65 - 69 jaar	70 - 74 jaar	75 - 79 jaar	80 - 84 jaar	85 jaar en meer	
Mannelijk geslacht										
1980	1.17	0.28	0.14	0.16	0.28	0.37	0.39	0.53	0.63	1.00
1981	1.04	0.25	0.14	0.13	0.26	0.36	0.37	0.54	0.58	0.87
1982	1.03	0.20	0.13	0.14	0.26	0.33	0.41	0.46	0.63	0.90
1983	0.92	0.18	0.11	0.13	0.26	0.33	0.32	0.49	0.70	0.92
1984	0.85	0.19	0.11	0.13	0.25	0.30	0.35	0.47	0.65	0.88
1985	0.87	0.16	0.12	0.12	0.23	0.27	0.39	0.44	0.66	0.90
1986	0.77	0.15	0.10	0.09	0.21	0.32	0.32	0.47	0.73	0.94
1987	0.90	0.16	0.10	0.10	0.22	0.32	0.42	0.50	0.70	0.90
1988	0.90	0.15	0.07	0.09	0.20	0.36	0.39	0.48	0.67	1.10
1989	0.76	0.14	0.10	0.10	0.21	0.32	0.35	0.50	0.67	1.01
1990	0.79	0.16	0.12	0.10	0.19	0.33	0.33	0.47	0.76	1.14
1991	0.86	0.14	0.08	0.09	0.21	0.30	0.34	0.52	0.61	1.10

JAREN	45 - 49 jaar	50 - 54 jaar	55 - 59 jaar	60 - 64 jaar	65 - 69 jaar	70 - 74 jaar	75 - 79 jaar	80 - 84 jaar	85 jaar en meer
Mannelijk geslacht									
1980	2.55	4.45	6.93	7.16	12.91	16.39	17.38	13.22	10.77
1981	2.51	4.24	6.85	7.42	12.24	16.27	17.68	13.67	11.08
1982	2.37	4.37	7.00	8.29	11.30	16.30	17.30	13.96	11.32
1983	2.35	4.16	6.66	8.90	9.71	16.22	17.40	14.73	12.07
1984	2.36	4.01	6.51	9.88	9.23	16.25	17.57	14.63	11.85
1985	2.14	3.87	6.38	10.10	9.45	15.59	17.74	14.83	12.32
1986	2.19	3.50	6.21	9.63	9.92	14.80	17.50	15.38	13.06
1987	2.20	3.61	6.46	9.59	11.06	13.69	17.34	15.02	12.94
1988	2.04	3.42	6.17	9.53	12.00	12.66	17.46	15.05	13.66
1989	1.99	3.26	5.84	8.86	12.89	11.27	17.57	15.58	14.87
1990	2.13	3.25	5.62	8.82	12.92	11.09	17.15	15.92	15.01
1991	2.26	3.15	5.52	8.78	12.76	12.06	16.28	15.63	15.39

JAREN	45 - 49 jaar	50 - 54 jaar	55 - 59 jaar	60 - 64 jaar	65 - 69 jaar	70 - 74 jaar	75 - 79 jaar	80 - 84 jaar	85 jaar en meer
Mannelijk geslacht									
1980	1.56	2.48	3.80	3.80	8.28	13.05	18.85	20.47	22.64
1981	1.53	2.47	3.81	4.24	7.73	12.59	18.81	20.70	23.48
1982	1.39	2.55	3.73	4.54	6.91	12.29	18.52	21.09	24.37
1983	1.43	2.38	3.45	4.84	6.17	11.94	18.24	21.40	25.69
1984	1.45	2.19	3.55	5.33	5.44	11.80	17.91	21.78	26.27
1985	1.46	2.13	3.22	5.20	5.29	11.51	17.70	21.62	27.61
1986	1.29	1.98	3.38	5.12	5.85	10.69	17.21	21.92	28.37
1987	1.39	2.01	3.31	4.89	6.28	10.06	16.78	21.81	29.02
1988	1.21	2.04	3.15	4.81	6.93	8.87	16.86	21.38	30.23
1989	1.19	1.85	3.14	4.66	7.31	7.64	16.12	21.53	32.30
1990	1.28	1.82	3.01	4.49	7.11	7.58	16.00	21.01	33.19
1991	1.31	1.72	2.79	4.57	7.02	8.43	14.77	21.11	33.92

Tabel 5.- STERFTECIJFERS NAAR GESLACHT EN LEEFTIJDGROEP

Van 1980 tot 1991

JAREN	0 jaar	1 - 4 jaar	5 - 9 jaar	10 - 14 jaar	15 - 19 jaar	20 - 24 jaar	25 - 29 jaar	30 - 34 jaar	35 - 39 jaar	40 - 44 jaar
-------	--------	------------	------------	--------------	--------------	--------------	--------------	--------------	--------------	--------------

Mannelijk geslacht

(Cijfers voor 10 000 mannen van dezelfde leeftijdsgroep)

1980	139	7	4	3	11	15	14	15	20	31
1981	136	6	3	3	10	15	13	14	20	29
1982	124	5	3	3	9	14	12	13	18	28
1983	117	6	3	3	8	12	13	17	19	30
1984	114	6	3	3	8	13	12	16	19	28
1985	110	5	3	3	8	13	12	14	19	30
1986	121	4	3	3	8	13	12	14	19	30
1987	111	4	3	3	8	13	12	15	19	28
1988	102	5	2	2	9	13	11	14	18	28
1989	103	4	2	2	9	13	11	14	18	26
1990	94	5	2	2	9	13	12	14	17	27
1991	95	4	2	2	8	13	13	14	18	25

Vrouwelijk geslacht

(Cijfers voor 10 000 vrouwen van dezelfde leeftijdsgroep)

1980	108	7	2	3	4	5	6	8	12	18
1981	93	6	2	2	4	5	5	8	11	16
1982	96	4	2	2	3	4	6	7	10	17
1983	88	4	2	2	4	5	5	8	12	19
1984	78	4	2	2	4	4	5	7	10	18
1985	85	4	2	2	4	4	6	7	10	18
1986	77	4	2	2	3	5	5	7	11	19
1987	83	4	2	2	3	4	6	7	10	16
1988	82	4	1	2	3	5	5	7	10	18
1989	70	3	2	2	3	5	5	7	10	16
1990	69	4	2	2	3	5	4	6	11	17
1991	74	3	1	2	4	4	4	7	9	16

JAREN	45 - 49 jaar	50 - 54 jaar	55 - 59 jaar	60 - 64 jaar	65 - 69 jaar	70 - 74 jaar	75 - 79 jaar	80 - 84 jaar	85 jaar en meer
-------	--------------	--------------	--------------	--------------	--------------	--------------	--------------	--------------	-----------------

Mannelijk geslacht

(Cijfers voor 10 000 mannen van dezelfde leeftijdsgroep)

1980	48	87	140	247	374	607	934	1 393	2 214
1981	48	82	137	231	363	591	929	1 384	2 360
1982	47	82	138	204	377	571	887	1 338	2 214
1983	48	80	134	223	330	577	907	1 434	2 364
1984	46	75	129	218	340	560	890	1 363	2 194
1985	43	74	128	215	360	541	898	1 345	2 090
1986	44	68	122	203	341	525	867	1 307	2 187
1987	43	68	120	193	324	491	817	1 242	1 930
1988	41	65	114	191	315	492	808	1 241	2 137
1989	40	63	109	181	310	490	809	1 279	2 274
1990	41	61	103	176	289	479	761	1 257	2 197
1991	43	60	103	173	283	471	734	1 208	2 199

Vrouwelijk geslacht

(Cijfers voor 10 000 vrouwen van dezelfde leeftijdsgroep)

1980	27	43	65	105	173	304	558	1 017	1 934
1981	27	42	65	107	167	291	548	993	1 899
1982	25	43	65	93	175	283	523	982	1 784
1983	27	42	62	103	162	285	533	966	1 792
1984	27	37	62	99	152	270	498	922	1 755
1985	27	37	57	93	155	267	497	900	1 704
1986	25	36	60	93	160	260	487	906	1 768
1987	26	35	56	84	145	248	450	845	1 708
1988	23	37	53	83	144	237	443	802	1 663
1989	24	34	55	84	142	233	435	818	1 753
1990	25	33	51	79	128	231	416	765	1 678
1991	25	32	49	80	127	238	399	761	1 662

Tabel 6.- OVERLEDENEN NAAR GESLACHT, GEBOORTEJAAR, LEEFTIJD EN BURGERLIJKE STAAT

JAAR 1991

GEBOORTEJAAR		Leef- tijd in verstre- ken jaren	Burgerlijke staat								
			Ongehuwd			Gehuwd			Weduwnaar		
N	N-1		N	N-1	Totaal	N	N-1	Totaal	N	N-1	Totaal
- Het Rijk - Mannelijk geslacht											
1991	1990	000	515	87	602	-	-	-	-	-	-
1990	1989	001	16	13	29	-	-	-	-	-	-
1989	1988	002	14	14	28	-	-	-	-	-	-
1988	1987	003	6	11	17	-	-	-	-	-	-
1987	1986	004	6	10	16	-	-	-	-	-	-
Totaal			557	135	692						
1986	1985	005	7	5	12	-	-	-	-	-	-
1985	1984	006	7	7	14	-	-	-	-	-	-
1984	1983	007	5	6	11	-	-	-	-	-	-
1983	1982	008	10	7	17	-	-	-	-	-	-
1982	1981	009	3	6	9	-	-	-	-	-	-
Totaal			32	31	63						
1981	1980	010	9	6	15	-	-	-	-	-	-
1980	1979	011	3	6	9	-	-	-	-	-	-
1979	1978	012	5	4	9	-	-	-	-	-	-
1978	1977	013	4	7	11	-	-	-	-	-	-
1977	1976	014	16	16	32	-	-	-	-	-	-
Totaal			37	39	76						
1976	1975	015	13	9	22	-	-	-	-	-	-
1975	1974	016	19	23	42	-	-	-	-	-	-
1974	1973	017	27	31	58	-	-	-	-	-	-
1973	1972	018	32	37	69	1	-	1	-	1	1
1972	1971	019	45	39	84	1	-	1	-	1	1
Totaal			136	139	275	2		2		1	1
1971	1970	020	39	37	76	1	-	1	-	1	1
1970	1969	021	56	44	100	1	4	5	-	1	1
1969	1968	022	58	43	101	1	5	6	-	-	-
1968	1967	023	43	46	89	7	7	14	1	-	1
1967	1966	024	36	39	75	4	11	15	-	-	-
Totaal			232	209	441	14	27	41	1	2	3
1966	1965	025	43	46	89	11	15	26	-	-	-
1965	1964	026	33	37	70	17	22	39	1	-	1
1964	1963	027	34	32	66	19	19	38	-	1	1
1963	1962	028	42	33	75	12	13	25	-	2	2
1962	1961	029	29	26	55	26	23	49	1	-	1
Totaal			181	174	355	85	92	177	2	3	5
1961	1960	030	31	22	53	24	23	47	-	1	1
1960	1959	031	18	21	39	28	20	48	-	-	-
1959	1958	032	26	17	43	23	32	55	-	1	1
1958	1957	033	19	18	37	29	32	61	1	1	2
1957	1956	034	29	20	49	26	40	66	3	-	3
Totaal			123	98	221	130	147	277	4	3	7
1956	1955	035	16	25	41	39	39	78	1	-	1
1955	1954	036	14	22	36	27	34	61	1	-	1
1954	1953	037	15	19	34	37	36	73	-	-	-
1953	1952	038	21	21	42	39	30	69	-	-	-
1952	1951	039	20	19	39	38	38	76	-	1	1
Totaal			86	106	192	180	177	357	2	1	3
1951	1950	040	20	25	45	40	54	94	2	1	3
1950	1949	041	15	15	30	44	46	90	1	-	1
1949	1948	042	20	18	38	52	66	118	1	1	2
1948	1947	043	12	16	28	63	59	122	4	3	7
1947	1946	044	20	18	38	60	63	123	1	1	2
Totaal			87	92	179	259	288	547	9	6	15
1946	1945	045	13	14	27	98	77	175	4	3	7
1945	1944	046	14	19	33	60	83	143	3	2	5
1944	1943	047	23	18	41	73	63	136	6	3	9
1943	1942	048	21	16	37	96	78	174	5	6	11
1942	1941	049	18	19	37	80	84	164	3	3	6
Totaal			89	86	175	407	385	792	21	17	38
1941	1940	050	15	13	28	80	86	166	6	9	15
1940	1939	051	27	20	47	89	107	196	6	6	12
1939	1938	052	27	17	44	121	136	257	5	9	14
1938	1937	053	26	30	56	129	125	254	11	10	21
1937	1936	054	25	25	50	135	148	283	11	8	19
Totaal			120	105	225	554	602	1 156	39	42	81

Tabel 6.- OVERLEDENEN NAAR GESLACHT, GEBOORTEJAAR, LEEFTIJD EN BURGERLIJKE STAAT (vervolg)

JAAR 1991

GEBOORTEJAAR		Leef- tijd in verstre- ken jaren	Burgerlijke staat								
			Gescheiden			Onbekend			Totaal		
N	N-1		N	N-1	Totaal	N	N-1	Totaal	N	N-1	Totaal
- Het Rijk - Mannelijk geslacht											
1991	1990	000	-	-	-	-	-	-	515	87	602
1990	1989	001	-	-	-	-	-	-	16	13	29
1989	1988	002	-	-	-	-	-	-	14	14	28
1988	1987	003	-	-	-	-	-	-	6	11	17
1987	1986	004	-	-	-	-	-	-	6	10	16
Totaal			-	-	-	-	-	-	557	135	692
1986	1985	005	-	-	-	-	-	-	7	5	12
1985	1984	006	-	-	-	-	-	-	7	7	14
1984	1983	007	-	-	-	-	-	-	5	6	11
1983	1982	008	-	-	-	-	-	-	10	7	17
1982	1981	009	-	-	-	-	-	-	3	6	9
Totaal			-	-	-	-	-	-	32	31	63
1981	1980	010	-	-	-	-	-	-	9	6	15
1980	1979	011	-	-	-	-	-	-	3	6	9
1979	1978	012	-	-	-	-	-	-	5	4	9
1978	1977	013	-	-	-	-	-	-	4	7	11
1977	1976	014	-	-	-	-	-	-	16	16	32
Totaal			-	-	-	-	-	-	37	39	76
1976	1975	015	-	-	-	-	-	-	13	9	22
1975	1974	016	-	1	1	-	-	-	19	24	43
1974	1973	017	-	-	-	-	-	-	27	31	58
1973	1972	018	1	-	1	-	-	-	34	38	72
1972	1971	019	-	-	-	-	-	-	46	39	85
Totaal			1	1	2	-	-	-	139	141	280
1971	1970	020	-	-	-	-	-	-	40	38	78
1970	1969	021	-	-	-	-	-	-	57	49	106
1969	1968	022	-	-	-	-	-	-	59	48	107
1968	1967	023	-	-	-	-	-	-	51	53	104
1967	1966	024	-	-	-	-	-	-	40	50	90
Totaal			-	-	-	-	-	-	247	238	485
1966	1965	025	-	-	-	-	1	1	54	62	116
1965	1964	026	1	-	1	-	-	-	52	59	111
1964	1963	027	1	2	3	-	-	-	54	54	108
1963	1962	028	2	1	3	-	-	-	56	49	105
1962	1961	029	2	1	3	-	-	-	58	50	108
Totaal			6	4	10	-	1	1	274	274	548
1961	1960	030	2	5	7	-	-	-	57	51	108
1960	1959	031	1	2	3	-	-	-	47	43	90
1959	1958	032	3	8	11	-	-	-	52	58	110
1958	1957	033	2	5	7	-	-	-	51	56	107
1957	1956	034	4	9	13	-	-	-	62	69	131
Totaal			12	29	41	-	-	-	269	277	546
1956	1955	035	11	6	17	-	-	-	67	70	137
1955	1954	036	9	11	20	-	-	-	51	67	118
1954	1953	037	15	21	36	-	-	-	67	76	143
1953	1952	038	13	12	25	-	1	1	73	64	137
1952	1951	039	13	13	26	-	-	-	71	71	142
Totaal			61	63	124	-	1	1	329	348	677
1951	1950	040	13	17	30	-	-	-	75	97	172
1950	1949	041	13	16	29	-	-	-	73	77	150
1949	1948	042	19	13	32	-	-	-	92	98	190
1948	1947	043	14	15	29	-	-	-	93	93	186
1947	1946	044	23	18	41	-	-	-	104	100	204
Totaal			82	79	161	-	-	-	437	465	902
1946	1945	045	20	15	35	-	-	-	135	109	244
1945	1944	046	20	19	39	-	-	-	97	123	220
1944	1943	047	21	23	44	-	-	-	123	107	230
1943	1942	048	22	17	39	-	1	1	144	118	262
1942	1941	049	14	16	30	-	-	-	115	122	237
Totaal			97	90	187	-	1	1	614	579	1 193
1941	1940	050	19	21	40	-	-	-	120	129	249
1940	1939	051	23	15	38	-	-	-	145	148	293
1939	1938	052	23	17	40	-	-	-	176	179	355
1938	1937	053	23	19	42	-	-	-	189	184	373
1937	1936	054	20	16	36	-	-	-	191	197	388
Totaal			108	88	196	-	-	-	821	837	1 658

Tabel 6.- OVERLEDENEN NAAR GESLACHT, GEBOORTEJAAR, LEEFTIJD EN BURGERLIJKE STAAT (vervolg)

JAAR 1991

GEBOORTEJAAR		Leef- tijd in verstre- ken jaren	Burgerlijke staat								
			Ongehuwd			Gehuwd			Weduwnaar		
N	N-1		N	N-1	Totaal	N	N-1	Totaal	N	N-1	Totaal
- Het Rijk - Mannelijk geslacht											
1936	1935	055	31	33	64	151	152	303	10	10	20
1935	1934	056	39	30	69	189	184	373	9	10	19
1934	1933	057	40	36	76	207	204	411	14	21	35
1933	1932	058	46	39	85	224	223	447	24	26	50
1932	1931	059	45	37	82	264	286	550	25	25	50
Totaal			201	175	376	1 035	1 049	2 084	82	92	174
1931	1930	060	57	63	120	286	302	588	32	25	57
1930	1929	061	60	30	90	345	263	608	26	33	59
1929	1928	062	55	46	101	329	351	680	39	44	83
1928	1927	063	48	60	108	317	343	660	50	41	91
1927	1926	064	51	56	107	385	437	822	44	50	94
Totaal			271	255	526	1 662	1 696	3 358	191	193	384
1926	1925	065	58	44	102	411	457	868	43	73	116
1925	1924	066	55	51	106	481	474	955	62	69	131
1924	1923	067	63	70	133	475	523	998	81	76	157
1923	1922	068	69	72	141	518	505	1 023	84	85	169
1922	1921	069	67	63	130	560	557	1 117	95	129	224
Totaal			312	300	612	2 445	2 516	4 961	365	432	797
1921	1920	070	72	60	132	583	565	1 148	117	128	245
1920	1919	071	62	55	117	613	538	1 151	135	122	257
1919	1918	072	42	47	89	410	342	752	122	110	232
1918	1917	073	29	40	69	327	313	640	97	85	182
1917	1916	074	38	45	83	390	401	791	102	128	230
Totaal			243	247	490	2 323	2 159	4 482	573	573	1 146
1916	1915	075	42	57	99	423	494	917	126	159	285
1915	1914	076	60	68	128	550	543	1 093	177	213	390
1914	1913	077	58	80	138	621	589	1 210	241	255	496
1913	1912	078	67	72	139	553	587	1 140	257	255	512
1912	1911	079	77	54	131	574	498	1 072	259	288	547
Totaal			304	331	635	2 721	2 711	5 432	1 060	1 170	2 230
1911	1910	080	81	73	154	473	484	957	260	278	538
1910	1909	081	59	68	127	445	484	929	314	330	644
1909	1908	082	60	61	121	429	443	872	332	335	667
1908	1907	083	75	61	136	434	365	799	325	333	658
1907	1906	084	49	40	89	368	346	714	327	307	634
Totaal			324	303	627	2 149	2 122	4 271	1 558	1 583	3 141
1906	1905	085	55	42	97	324	258	582	335	344	679
1905	1904	086	39	35	74	244	238	482	321	315	636
1904	1903	087	41	42	83	191	215	406	320	263	583
1903	1902	088	33	21	54	182	145	327	296	277	573
1902	1901	089	30	17	47	137	95	232	232	231	463
Totaal			198	157	355	1 078	951	2 029	1 504	1 430	2 934
1901	1900	090	27	14	41	97	90	187	228	214	442
1900	1899	091	16	12	28	68	69	137	197	183	380
1899	1898	092	12	9	21	56	27	83	151	143	294
1898	1897	093	4	12	16	26	29	55	108	99	207
1897	1896	094	8	8	16	28	17	45	86	90	176
Totaal			67	55	122	275	232	507	770	729	1 499
1896	1895	095	4	5	9	12	6	18	71	63	134
1895	1894	096	5	6	11	7	8	15	64	46	110
1894	1893	097	3	3	6	3	10	13	21	27	48
1893	1892	098	5	1	6	3	2	5	25	26	51
1892	1891	099	1	1	2	3	3	6	12	9	21
Totaal			17	16	33	28	29	57	193	171	364
1891	1890	100	1	-	1	4	1	5	12	14	26
1890	1889	101	-	-	-	1	-	1	7	7	14
1889	1888	102	-	1	1	-	-	-	8	1	9
1888	1887	103	-	1	1	-	-	-	3	3	6
1887	1886	104	-	-	-	-	-	-	2	-	2
Totaal			1	2	3	5	1	6	32	25	57
1886	1885	105	-	-	-	-	-	-	1	2	3
1885	1884	106	-	-	-	-	-	-	-	-	-
1884	1883	107	-	-	-	-	-	-	-	-	-
1883	1882	108	-	-	-	-	-	-	-	-	-
1882	1881	109	-	-	-	-	-	-	-	-	-
Totaal			-	-	-	-	-	-	1	2	3
110 jaar en meer			-	-	-	-	-	-	-	-	-
Algemeen totaal			3 618	3 055	6 673	15 352	15 184	30 536	6 407	6 475	12 882

Tabel 6.- OVERLEDENEN NAAR GESLACHT, GEBOORTEJAAR, LEEFTIJD EN BURGERLIJKE STAAT (vervolg)

JAAR 1991

GEBOORTEJAAR		Leef- tijd in verstre- ken jaren	Burgerlijke staat								
			Gescheiden			Onbekend			Totaal		
			N	N-1	Totaal	N	N-1	Totaal	N	N-1	Totaal
- Het Rijk - Mannelijk geslacht											
1936	1935	055	21	24	45	-	-	-	213	219	432
1935	1934	056	22	25	47	-	-	-	259	249	508
1934	1933	057	19	38	57	-	-	-	280	299	579
1933	1932	058	33	29	62	-	-	-	327	317	644
1932	1931	059	30	32	62	-	-	-	364	380	744
Totaal			125	148	273	-	-	-	1 443	1 464	2 907
1931	1930	060	34	27	61	-	1	1	409	418	827
1930	1929	061	35	44	79	-	-	-	466	370	836
1929	1928	062	53	30	83	-	2	2	476	473	949
1928	1927	063	37	34	71	-	-	-	452	478	930
1927	1926	064	31	21	52	-	1	1	511	565	1 076
Totaal			190	156	346	-	4	4	2 314	2 304	4 618
1926	1925	065	38	31	69	-	-	-	550	605	1 155
1925	1924	066	46	36	82	1	-	1	645	630	1 275
1924	1923	067	36	24	60	-	-	-	655	693	1 348
1923	1922	068	34	26	60	-	-	-	705	688	1 393
1922	1921	069	35	33	68	1	-	1	758	782	1 540
Totaal			189	150	339	2	-	2	3 313	3 398	6 711
1921	1920	070	26	34	60	-	-	-	798	787	1 585
1920	1919	071	31	31	62	-	-	-	841	746	1 587
1919	1918	072	22	19	41	-	-	-	596	518	1 114
1918	1917	073	9	19	28	-	-	-	462	457	919
1917	1916	074	24	12	36	-	-	-	554	586	1 140
Totaal			112	115	227	-	-	-	3 251	3 094	6 345
1916	1915	075	15	14	29	-	1	1	606	725	1 331
1915	1914	076	40	29	69	1	-	1	828	853	1 681
1914	1913	077	21	34	55	-	-	-	941	958	1 899
1913	1912	078	33	33	66	-	-	-	910	947	1 857
1912	1911	079	29	16	45	-	1	1	939	857	1 796
Totaal			138	126	264	1	2	3	4 224	4 340	8 564
1911	1910	080	17	26	43	-	-	-	831	861	1 692
1910	1909	081	26	18	44	-	-	-	844	900	1 744
1909	1908	082	19	16	35	-	-	-	840	855	1 695
1908	1907	083	15	19	34	-	-	-	849	778	1 627
1907	1906	084	16	13	29	-	-	-	760	706	1 466
Totaal			93	92	185	-	-	-	4 124	4 100	8 224
1906	1905	085	12	11	23	-	-	-	726	655	1 381
1905	1904	086	10	10	20	-	-	-	614	598	1 212
1904	1903	087	11	8	19	-	-	-	563	528	1 091
1903	1902	088	11	5	16	-	-	-	522	448	970
1902	1901	089	5	6	11	-	-	-	404	349	753
Totaal			49	40	89	-	-	-	2 829	2 578	5 407
1901	1900	090	3	2	5	-	-	-	355	320	675
1900	1899	091	5	5	10	-	-	-	286	269	555
1899	1898	092	5	2	7	-	-	-	224	181	405
1898	1897	093	2	4	6	-	-	-	140	144	284
1897	1896	094	2	-	2	-	-	-	124	115	239
Totaal			17	13	30	-	-	-	1 129	1 029	2 158
1896	1895	095	1	1	2	-	-	-	88	75	163
1895	1894	096	-	1	1	-	-	-	76	61	137
1894	1893	097	-	1	1	-	-	-	27	41	68
1893	1892	098	-	-	-	-	-	-	33	29	62
1892	1891	099	-	1	1	-	-	-	15	14	29
Totaal			1	4	5	-	-	-	239	220	459
1891	1890	100	-	-	-	-	1	1	17	16	33
1890	1889	101	-	-	-	-	-	-	8	7	15
1889	1888	102	-	-	-	-	-	-	8	2	10
1888	1887	103	-	1	1	-	-	-	3	5	8
1887	1886	104	-	-	-	-	-	-	2	-	2
Totaal			-	1	1	-	1	1	38	30	68
1886	1885	105	-	-	-	-	-	-	1	2	3
1885	1884	106	-	-	-	-	-	-	-	-	-
1884	1883	107	-	-	-	-	-	-	-	-	-
1883	1882	108	-	-	-	-	-	-	-	-	-
1882	1881	109	-	-	-	-	-	-	-	-	-
Totaal			-	-	-	-	-	-	1	2	3
110 jaar en meer			-	-	-	-	-	-	-	-	-
Algemeen totaal			1 281	1 199	2 480	3	10	13	26 661	25 923	52 584

Tabel 6.- OVERLEDENEN NAAR GESLACHT, GEBOORTEJAAR, LEEFTIJD EN BURGERLIJKE STAAT

JAAR 1991

GEBORTEJAAR		Leef- tijd in verstre- ken jaren	Burgerlijke staat								
			Ongehuwd			Gehuwd			Weduwe		
N	N-1		N	N-1	Totaal	N	N-1	Totaal	N	N-1	Totaal
- Het Rijk - Vrouwelijk geslacht											
1991	1990	000	362	86	448	-	-	-	-	-	-
1990	1989	001	17	15	32	-	-	-	-	-	-
1989	1988	002	10	3	13	-	-	-	-	-	-
1988	1987	003	8	8	16	-	-	-	-	-	-
1987	1986	004	4	10	14	-	-	-	-	-	-
Totaal			401	122	523	-	-	-	-	-	-
1986	1985	005	3	6	9	-	-	-	-	-	-
1985	1984	006	7	7	14	-	-	-	-	-	-
1984	1983	007	2	2	4	-	-	-	-	-	-
1983	1982	008	2	3	5	-	-	-	-	-	-
1982	1981	009	3	7	10	-	-	-	-	-	-
Totaal			17	25	42	-	-	-	-	-	-
1981	1980	010	6	5	11	-	-	-	-	-	-
1980	1979	011	8	2	10	-	-	-	-	-	-
1979	1978	012	4	6	10	-	-	-	-	-	-
1978	1977	013	7	2	9	-	-	-	-	-	-
1977	1976	014	4	4	8	-	-	-	-	-	-
Totaal			29	19	48	-	-	-	-	-	-
1976	1975	015	7	7	14	-	-	-	-	-	-
1975	1974	016	10	6	16	-	-	-	-	1	1
1974	1973	017	10	14	24	1	-	1	-	-	-
1973	1972	018	6	16	22	1	-	1	-	-	-
1972	1971	019	17	15	32	-	1	1	-	-	-
Totaal			50	58	108	2	1	3	-	1	1
1971	1970	020	19	10	29	1	1	2	-	-	-
1970	1969	021	12	9	21	2	3	5	-	-	-
1969	1968	022	18	12	30	2	3	5	-	-	-
1968	1967	023	4	7	11	6	7	13	-	1	1
1967	1966	024	12	14	26	2	6	8	-	2	2
Totaal			65	52	117	13	20	33	-	3	3
1966	1965	025	4	8	12	3	5	8	-	-	-
1965	1964	026	8	11	19	9	6	15	-	3	3
1964	1963	027	9	6	15	12	9	21	-	1	1
1963	1962	028	2	6	8	14	12	26	2	-	2
1962	1961	029	8	5	13	11	10	21	1	1	2
Totaal			31	36	67	49	42	91	3	5	8
1961	1960	030	12	6	18	15	20	35	2	3	5
1960	1959	031	5	4	9	9	11	20	1	-	1
1959	1958	032	6	5	11	17	13	30	2	1	3
1958	1957	033	7	10	17	16	14	30	1	1	2
1957	1956	034	6	5	11	17	21	38	-	1	1
Totaal			36	30	66	74	79	153	6	6	12
1956	1955	035	4	3	7	17	20	37	-	-	-
1955	1954	036	3	6	9	22	21	43	4	3	7
1954	1953	037	4	7	11	17	12	29	-	2	2
1953	1952	038	10	9	19	18	27	45	1	-	1
1952	1951	039	2	5	7	30	22	52	-	2	2
Totaal			23	30	53	104	102	206	5	7	12
1951	1950	040	7	7	14	36	36	72	1	2	3
1950	1949	041	6	4	10	45	34	79	2	-	2
1949	1948	042	9	9	18	41	37	78	4	4	8
1948	1947	043	7	6	13	32	39	71	3	2	5
1947	1946	044	7	11	18	44	46	90	8	4	12
Totaal			36	37	73	198	192	390	18	12	30
1946	1945	045	6	4	10	57	37	94	2	2	4
1945	1944	046	6	3	9	58	55	113	3	2	5
1944	1943	047	4	7	11	53	48	101	4	10	14
1943	1942	048	8	5	13	49	45	94	1	6	7
1942	1941	049	6	8	14	55	52	107	2	8	10
Totaal			30	27	57	272	237	509	12	28	40
1941	1940	050	5	4	9	48	49	97	6	4	10
1940	1939	051	8	4	12	55	60	115	6	13	19
1939	1938	052	7	7	14	70	69	139	12	9	21
1938	1937	053	8	6	14	66	68	134	20	13	33
1937	1936	054	6	3	9	73	69	142	16	9	25
Totaal			34	24	58	312	315	627	60	48	108

Tabel 6.- OVERLEDENEN NAAR GESLACHT, GEBOORTEJAAR, LEEFTIJD EN BURGERLIJKE STAAT (vervolg)

JAAR 1991

GEBOORTEJAAR		Leef- tijd in verstre- ken jaren	Burgerlijke staat									
			Gescheiden			Onbekend			Totaal			
			N	N-1	Totaal	N	N-1	Totaal	N	N-1	Totaal	
- Het Rijk - Vrouwelijk geslacht												
1991	1990	000	-	-	-	-	-	-	-	362	86	448
1990	1989	001	-	-	-	-	-	-	-	17	15	32
1989	1988	002	-	-	-	-	-	-	-	10	3	13
1988	1987	003	-	-	-	-	-	-	-	8	8	16
1987	1986	004	-	-	-	-	-	-	-	4	10	14
Totaal			-	-	-	-	-	-	-	401	122	523
1986	1985	005	-	-	-	-	-	-	-	3	6	9
1985	1984	006	-	-	-	-	-	-	-	7	7	14
1984	1983	007	-	-	-	-	-	-	-	2	2	4
1983	1982	008	-	-	-	-	-	-	-	2	3	5
1982	1981	009	-	-	-	-	-	-	-	3	7	10
Totaal			-	-	-	-	-	-	-	17	25	42
1981	1980	010	-	-	-	-	-	-	-	6	5	11
1980	1979	011	-	-	-	-	-	-	-	8	2	10
1979	1978	012	-	-	-	-	-	-	-	4	6	10
1978	1977	013	-	-	-	-	-	-	-	7	2	9
1977	1976	014	-	-	-	-	-	-	-	4	4	8
Totaal			-	-	-	-	-	-	-	29	19	48
1976	1975	015	-	-	-	-	-	-	-	7	7	14
1975	1974	016	-	-	-	-	-	-	-	10	7	17
1974	1973	017	-	-	-	-	-	-	-	11	14	25
1973	1972	018	-	-	-	-	-	-	-	7	16	23
1972	1971	019	-	-	-	-	-	-	-	17	16	33
Totaal			-	-	-	-	-	-	-	52	60	112
1971	1970	020	-	-	-	-	-	-	-	20	11	31
1970	1969	021	-	-	-	-	-	-	-	14	12	26
1969	1968	022	-	-	-	-	-	-	-	20	15	35
1968	1967	023	-	2	2	-	-	-	-	10	17	27
1967	1966	024	2	-	2	-	-	-	-	16	22	38
Totaal			2	2	4	-	-	-	-	80	77	157
1966	1965	025	-	1	1	-	-	-	-	7	14	21
1965	1964	026	-	-	-	-	-	-	-	17	20	37
1964	1963	027	2	4	6	-	1	1	-	23	21	44
1963	1962	028	-	2	2	-	-	-	-	18	20	38
1962	1961	029	-	1	1	-	-	-	-	20	17	37
Totaal			2	8	10	-	1	1	-	85	92	177
1961	1960	030	2	3	5	-	-	-	-	31	32	63
1960	1959	031	4	2	6	-	-	-	-	19	17	36
1959	1958	032	5	3	8	-	1	1	-	30	23	53
1958	1957	033	2	5	7	-	-	-	-	26	30	56
1957	1956	034	7	6	13	-	1	1	-	30	34	64
Totaal			20	19	39	-	2	2	-	136	136	272
1956	1955	035	3	5	8	-	-	-	-	24	28	52
1955	1954	036	5	6	11	-	-	-	-	34	36	70
1954	1953	037	4	8	12	-	-	-	-	25	29	54
1953	1952	038	4	2	6	-	-	-	-	33	38	71
1952	1951	039	3	6	9	-	-	-	-	35	35	70
Totaal			19	27	46	-	-	-	-	151	166	317
1951	1950	040	8	6	14	-	-	-	-	52	51	103
1950	1949	041	9	9	18	-	-	-	-	62	47	109
1949	1948	042	10	4	14	-	-	-	-	64	54	118
1948	1947	043	7	4	11	-	-	-	-	49	51	100
1947	1946	044	9	11	20	-	-	-	-	68	72	140
Totaal			43	34	77	-	-	-	-	295	275	570
1946	1945	045	11	7	18	-	-	-	-	76	50	126
1945	1944	046	12	5	17	-	-	-	-	79	65	144
1944	1943	047	5	6	11	-	-	-	-	66	71	137
1943	1942	048	6	6	12	-	-	-	-	64	62	126
1942	1941	049	11	5	16	-	-	-	-	74	73	147
Totaal			45	29	74	-	-	-	-	359	321	680
1941	1940	050	3	11	14	-	-	-	-	62	68	130
1940	1939	051	8	6	14	-	-	-	-	77	83	160
1939	1938	052	15	13	28	-	-	-	-	104	98	202
1938	1937	053	9	15	24	-	-	-	-	103	102	205
1937	1936	054	9	9	18	-	-	-	-	104	90	194
Totaal			44	54	98	-	-	-	-	450	441	891

Tabel 6.- OVERLEDENEN NAAR GESLACHT, GEBOORTEJAAR, LEEFTIJD EN BURGERLIJKE STAAT (vervolg)

JAAR 1991

GEBOORTEJAAR		Leef- tijd in verstre- ken jaren	Burgerlijke staat								
			Ongehuwd			Gehuwd			Weduwe		
N	N-1		N	N-1	Totaal	N	N-1	Totaal	N	N-1	Totaal
- Het Rijk - Vrouwelijk geslacht											
1936	1935	055	11	14	25	73	82	155	16	17	33
1935	1934	056	10	10	20	84	87	171	18	16	34
1934	1933	057	6	7	13	99	94	193	15	23	38
1933	1932	058	12	15	27	118	100	218	18	37	55
1932	1931	059	15	12	27	120	124	244	25	42	67
Totaal			54	58	112	494	487	981	92	135	227
1931	1930	060	18	17	35	149	147	296	37	57	94
1930	1929	061	11	19	30	153	118	271	55	39	94
1929	1928	062	22	12	34	140	129	269	43	49	92
1928	1927	063	17	24	41	140	148	288	73	59	132
1927	1926	064	20	33	53	150	168	318	88	82	170
Totaal			88	105	193	732	710	1 442	296	286	582
1926	1925	065	25	15	40	182	180	362	90	91	181
1925	1924	066	33	28	61	164	149	313	113	121	234
1924	1923	067	36	27	63	189	188	377	98	120	218
1923	1922	068	28	43	71	200	196	396	160	142	302
1922	1921	069	34	42	76	195	183	378	177	206	383
Totaal			156	155	311	930	896	1 826	638	680	1 318
1921	1920	070	38	37	75	211	204	415	250	200	450
1920	1919	071	35	42	77	252	207	459	225	237	462
1919	1918	072	24	30	54	168	103	271	204	185	389
1918	1917	073	27	32	59	121	125	246	187	206	393
1917	1916	074	41	31	72	148	157	305	249	213	462
Totaal			165	172	337	900	796	1 696	1 115	1 041	2 156
1916	1915	075	34	35	69	148	174	322	290	312	602
1915	1914	076	41	48	89	210	241	451	376	415	791
1914	1913	077	60	68	128	220	214	434	437	485	922
1913	1912	078	68	57	125	210	231	441	542	564	1 106
1912	1911	079	73	73	146	222	216	438	658	671	1 329
Totaal			276	281	557	1 010	1 076	2 086	2 303	2 447	4 750
1911	1910	080	67	81	148	242	185	427	645	770	1 415
1910	1909	081	68	90	158	169	172	341	726	766	1 492
1909	1908	082	97	90	187	188	155	343	843	831	1 674
1908	1907	083	80	84	164	141	140	281	833	926	1 759
1907	1906	084	91	93	184	135	118	253	872	935	1 807
Totaal			403	438	841	875	770	1 645	3 919	4 228	8 147
1906	1905	085	106	92	198	121	101	222	892	905	1 797
1905	1904	086	91	87	178	106	90	196	873	809	1 682
1904	1903	087	97	96	193	95	81	176	777	823	1 600
1903	1902	088	78	90	168	62	62	124	797	882	1 679
1902	1901	089	76	78	154	50	36	86	751	782	1 533
Totaal			448	443	891	434	370	804	4 090	4 201	8 291
1901	1900	090	70	68	138	39	27	66	679	647	1 326
1900	1899	091	66	55	121	27	23	50	592	585	1 177
1899	1898	092	63	47	110	12	13	25	474	469	943
1898	1897	093	42	43	85	10	9	19	384	392	776
1897	1896	094	27	29	56	9	5	14	311	282	593
Totaal			268	242	510	97	77	174	2 440	2 375	4 815
1896	1895	095	24	30	54	3	2	5	250	191	441
1895	1894	096	25	18	43	4	1	5	202	152	354
1894	1893	097	19	20	39	2	1	3	124	106	230
1893	1892	098	11	9	20	-	-	-	82	59	141
1892	1891	099	12	8	20	1	1	2	64	37	101
Totaal			91	85	176	10	5	15	722	545	1 267
1891	1890	100	10	5	15	1	-	1	45	37	82
1890	1889	101	8	3	11	-	1	1	23	36	59
1889	1888	102	3	3	6	-	-	-	13	10	23
1888	1887	103	2	-	2	-	-	-	6	7	13
1887	1886	104	1	-	1	-	-	-	6	3	9
Totaal			24	11	35	1	1	2	93	93	186
1886	1885	105	1	1	2	-	-	-	2	2	4
1885	1884	106	1	-	1	-	1	1	1	1	2
1884	1883	107	-	-	-	-	-	-	-	-	1
1883	1882	108	-	-	-	-	-	-	-	-	-
1882	1881	109	-	-	-	-	-	-	-	-	-
Totaal			2	1	3	-	1	1	3	4	7
110 jaar en meer			-	-	-	-	-	-	-	-	-
Algemeen totaal			2 727	2 451	5 178	6 507	6 177	12 684	15 815	16 145	31 960

Tabel 6.- OVERLEDENEN NAAR GESLACHT, GEBOORTEJAAR, LEEFTIJD EN BURGERLIJKE STAAT (vervolg)

JAAR 1991

GEBORTEJAAR		Leef- tijd in verstre- ken jaren	Burgerlijke staat								
			Gescheiden			Onbekend			Totaal		
			N	N-1	Totaal	N	N-1	Totaal	N	N-1	Totaal
- Het Rijk - Vrouwelijk geslacht											
1936	1935	055	18	10	28	-	-	-	118	123	241
1935	1934	056	17	9	26	-	-	-	129	122	251
1934	1933	057	10	6	16	-	-	-	130	130	260
1933	1932	058	13	11	24	-	-	-	161	163	324
1932	1931	059	10	19	29	-	-	-	170	197	367
Totaal			68	55	123	-	-	-	708	735	1 443
1931	1930	060	14	14	28	-	-	-	218	235	453
1930	1929	061	19	11	30	-	-	-	238	187	425
1929	1928	062	19	14	33	-	-	-	224	204	428
1928	1927	063	10	14	24	-	-	-	240	245	485
1927	1926	064	12	13	25	-	-	-	270	296	566
Totaal			74	66	140	-	-	-	1 190	1 167	2 357
1926	1925	065	14	12	26	-	1	1	311	299	610
1925	1924	066	21	12	33	-	-	-	331	310	641
1924	1923	067	22	18	40	-	-	-	345	353	698
1923	1922	068	21	17	38	-	1	1	409	399	808
1922	1921	069	14	17	31	-	-	-	420	448	868
Totaal			92	76	168	-	2	2	1 816	1 809	3 625
1921	1920	070	32	17	49	-	-	-	531	458	989
1920	1919	071	26	13	39	-	-	-	538	499	1 037
1919	1918	072	13	10	23	-	-	-	409	328	737
1918	1917	073	18	14	32	-	-	-	353	377	730
1917	1916	074	10	10	20	-	-	-	448	411	859
Totaal			99	64	163	-	-	-	2 279	2 073	4 352
1916	1915	075	19	16	35	-	-	-	491	537	1 028
1915	1914	076	15	28	43	-	-	-	642	732	1 374
1914	1913	077	35	23	58	1	-	1	753	790	1 543
1913	1912	078	22	23	45	-	-	-	842	875	1 717
1912	1911	079	23	23	46	-	-	-	976	983	1 959
Totaal			114	113	227	1	-	1	3 704	3 917	7 621
1911	1910	080	26	28	54	-	-	-	980	1 064	2 044
1910	1909	081	21	27	48	1	-	1	985	1 055	2 040
1909	1908	082	24	22	46	-	-	-	1 152	1 098	2 250
1908	1907	083	24	25	49	-	-	-	1 078	1 175	2 253
1907	1906	084	29	26	55	-	-	-	1 127	1 172	2 299
Totaal			124	128	252	1	-	1	5 322	5 564	10 886
1906	1905	085	22	26	48	-	-	-	1 141	1 124	2 265
1905	1904	086	16	23	39	-	1	1	1 086	1 010	2 096
1904	1903	087	20	29	49	1	-	1	990	1 029	2 019
1903	1902	088	21	19	40	-	-	-	958	1 053	2 011
1902	1901	089	13	18	31	-	-	-	890	914	1 804
Totaal			92	115	207	1	1	2	5 065	5 130	10 195
1901	1900	090	12	15	27	-	-	-	800	757	1 557
1900	1899	091	13	12	25	1	-	1	699	675	1 374
1899	1898	092	8	7	15	-	-	-	557	536	1 093
1898	1897	093	5	4	9	-	-	-	441	448	889
1897	1896	094	2	6	8	-	-	-	349	322	671
Totaal			40	44	84	1	-	1	2 846	2 738	5 584
1896	1895	095	2	3	5	-	-	-	279	226	505
1895	1894	096	2	1	3	-	-	-	233	172	405
1894	1893	097	3	1	4	-	-	-	148	128	276
1893	1892	098	1	3	4	-	-	-	94	71	165
1892	1891	099	-	-	-	-	-	-	77	46	123
Totaal			8	8	16	-	-	-	831	643	1 474
1891	1890	100	-	2	2	-	-	-	56	44	100
1890	1889	101	1	-	1	-	-	-	32	40	72
1889	1888	102	-	1	1	-	-	-	16	14	30
1888	1887	103	-	1	1	-	-	-	8	8	16
1887	1886	104	-	-	-	-	-	-	7	3	10
Totaal			1	4	5	-	-	-	119	109	228
1886	1885	105	-	-	-	-	-	-	3	3	6
1885	1884	106	-	-	-	-	-	-	2	2	4
1884	1883	107	-	-	-	-	-	-	-	1	1
1883	1882	108	-	-	-	-	-	-	-	-	-
1882	1881	109	-	-	-	-	-	-	-	-	-
Totaal			-	-	-	-	-	-	5	6	11
110 jaar en meer			-	-	-	-	-	-	-	-	-
Algemeen totaal			887	846	1 733	4	6	10	25 940	25 625	51 565

Tabel 6.- OVERLEDENEN NAAR GESLACHT, GEBORTEJAAR, LEEFTIJD EN BURGERLIJKE STAAT

JAAR 1991

GEBORTEJAAR		Leef- tijd in verstre- ken jaren	Burgerlijke staat								
			Gescheiden			Onbekend			Totaal		
N	N-1		N	N-1	Totaal	N	N-1	Totaal	N	N-1	Totaal
- Brussels gewest - Mannelijk geslacht											
1991	1990	000	65	11	76	-	-	-	-	-	-
1990	1989	001	1	1	2	-	-	-	-	-	-
1989	1988	002	-	2	2	-	-	-	-	-	-
1988	1987	003	1	1	2	-	-	-	-	-	-
1987	1986	004	-	1	1	-	-	-	-	-	-
Totaal			67	16	83	-	-	-	-	-	-
1986	1985	005	1	1	2	-	-	-	-	-	-
1985	1984	006	-	1	1	-	-	-	-	-	-
1984	1983	007	1	1	2	-	-	-	-	-	-
1983	1982	008	-	1	1	-	-	-	-	-	-
1982	1981	009	1	2	3	-	-	-	-	-	-
Totaal			3	6	9	-	-	-	-	-	-
1981	1980	010	1	-	1	-	-	-	-	-	-
1980	1979	011	1	1	2	-	-	-	-	-	-
1979	1978	012	-	-	-	-	-	-	-	-	-
1978	1977	013	1	-	1	-	-	-	-	-	-
1977	1976	014	1	1	2	-	-	-	-	-	-
Totaal			4	2	6	-	-	-	-	-	-
1976	1975	015	2	-	2	-	-	-	-	-	-
1975	1974	016	4	-	4	-	-	-	-	-	-
1974	1973	017	1	2	3	-	-	-	-	-	-
1973	1972	018	-	2	2	1	-	1	-	-	-
1972	1971	019	4	1	5	-	-	-	-	-	-
Totaal			11	5	16	1	-	1	-	-	-
1971	1970	020	1	3	4	-	-	-	-	-	-
1970	1969	021	3	3	6	-	-	-	-	-	-
1969	1968	022	8	3	11	-	1	1	-	-	-
1968	1967	023	3	7	10	-	1	1	-	-	-
1967	1966	024	5	5	10	1	-	1	-	-	-
Totaal			20	21	41	1	2	3	-	-	-
1966	1965	025	4	2	6	1	2	3	-	-	-
1965	1964	026	6	6	12	2	1	3	-	-	-
1964	1963	027	6	5	11	1	1	2	-	-	-
1963	1962	028	5	5	10	3	1	4	-	-	-
1962	1961	029	3	2	5	-	1	1	-	-	-
Totaal			24	20	44	7	6	13	-	-	-
1961	1960	030	7	6	13	4	2	6	-	-	-
1960	1959	031	2	2	4	2	3	5	-	-	-
1959	1958	032	-	5	5	1	1	2	-	-	-
1958	1957	033	2	1	3	3	3	6	-	-	-
1957	1956	034	5	2	7	1	3	4	-	-	-
Totaal			16	16	32	11	12	23	-	-	-
1956	1955	035	2	6	8	5	4	9	-	-	-
1955	1954	036	-	5	5	2	3	5	-	-	-
1954	1953	037	3	2	5	4	4	8	-	-	-
1953	1952	038	2	9	11	3	-	3	-	-	-
1952	1951	039	3	5	8	2	6	8	-	-	-
Totaal			10	27	37	16	17	33	-	-	-
1951	1950	040	3	10	13	5	5	10	-	-	-
1950	1949	041	1	2	3	6	1	7	-	-	-
1949	1948	042	1	2	3	4	6	10	-	-	-
1948	1947	043	1	3	4	5	5	10	-	-	-
1947	1946	044	4	2	6	4	3	7	-	-	-
Totaal			10	19	29	24	20	44	-	-	-
1946	1945	045	3	-	3	8	6	14	2	1	3
1945	1944	046	2	2	4	5	7	12	1	-	1
1944	1943	047	4	2	6	7	7	14	2	-	2
1943	1942	048	-	4	4	9	8	17	1	-	1
1942	1941	049	5	2	7	6	11	17	1	-	1
Totaal			14	10	24	35	39	74	7	1	8
1941	1940	050	1	4	5	9	11	20	-	1	1
1940	1939	051	6	3	9	11	7	18	2	1	3
1939	1938	052	4	2	6	6	12	18	-	-	-
1938	1937	053	3	4	7	14	11	25	2	-	2
1937	1936	054	1	2	3	12	13	25	1	2	3
Totaal			15	15	30	52	54	106	5	4	9

Tabel 6.- OVERLEDENEN NAAR GESLACHT, GEBOORTEJAAR, LEEFTIJD EN BURGERLIJKE STAAT (vervolg)

JAAR 1991

GEBOORTEJAAR		Leef- tijd in verstre- ken jaren	Burgerlijke staat									
			Gescheiden			Onbekend			Totaal			
			N	N-1	Totaal	N	N-1	Totaal	N	N-1	Totaal	
- Brussels gewest - Mannelijk geslacht												
1991	1990	000	-	-	-	-	-	-	-	65	11	76
1990	1989	001	-	-	-	-	-	-	-	1	1	2
1989	1988	002	-	-	-	-	-	-	-	-	2	2
1988	1987	003	-	-	-	-	-	-	-	1	1	2
1987	1986	004	-	-	-	-	-	-	-	-	1	1
Totaal			-	-	-	-	-	-	-	67	16	83
1986	1985	005	-	-	-	-	-	-	-	1	1	2
1985	1984	006	-	-	-	-	-	-	-	-	1	1
1984	1983	007	-	-	-	-	-	-	-	1	1	2
1983	1982	008	-	-	-	-	-	-	-	-	1	1
1982	1981	009	-	-	-	-	-	-	-	1	2	3
Totaal			-	-	-	-	-	-	-	3	6	9
1981	1980	010	-	-	-	-	-	-	-	1	-	1
1980	1979	011	-	-	-	-	-	-	-	1	1	2
1979	1978	012	-	-	-	-	-	-	-	-	-	-
1978	1977	013	-	-	-	-	-	-	-	1	-	1
1977	1976	014	-	-	-	-	-	-	-	1	1	2
Totaal			-	-	-	-	-	-	-	4	2	6
1976	1975	015	-	-	-	-	-	-	-	2	-	2
1975	1974	016	-	-	-	-	-	-	-	4	-	4
1974	1973	017	-	-	-	-	-	-	-	1	2	3
1973	1972	018	-	-	-	-	-	-	-	1	2	3
1972	1971	019	-	-	-	-	-	-	-	4	1	5
Totaal			-	-	-	-	-	-	-	12	5	17
1971	1970	020	-	-	-	-	-	-	-	1	3	4
1970	1969	021	-	-	-	-	-	-	-	3	3	6
1969	1968	022	-	-	-	-	-	-	-	8	4	12
1968	1967	023	-	-	-	-	-	-	-	3	8	11
1967	1966	024	-	-	-	-	-	-	-	6	5	11
Totaal			-	-	-	-	-	-	-	21	23	44
1966	1965	025	-	-	-	-	-	-	-	5	4	9
1965	1964	026	-	-	-	-	-	-	-	8	7	15
1964	1963	027	-	-	-	-	-	-	-	7	6	13
1963	1962	028	-	-	-	-	-	-	-	8	6	14
1962	1961	029	1	-	1	-	-	-	-	4	3	7
Totaal			1	-	1	-	-	-	-	32	26	58
1961	1960	030	1	1	2	-	-	-	-	12	9	21
1960	1959	031	-	-	-	-	-	-	-	4	5	9
1959	1958	032	-	-	-	-	-	-	-	1	6	7
1958	1957	033	-	1	1	-	-	-	-	5	5	10
1957	1956	034	-	-	-	-	-	-	-	6	5	11
Totaal			1	2	3	-	-	-	-	28	30	58
1956	1955	035	2	-	2	-	-	-	-	9	10	19
1955	1954	036	2	-	2	-	-	-	-	4	8	12
1954	1953	037	2	-	2	-	-	-	-	9	6	15
1953	1952	038	-	-	-	-	-	-	-	5	9	14
1952	1951	039	4	-	4	-	-	-	-	9	11	20
Totaal			10	-	10	-	-	-	-	36	44	80
1951	1950	040	1	-	1	-	-	-	-	9	15	24
1950	1949	041	-	3	3	-	-	-	-	7	6	13
1949	1948	042	1	2	3	-	-	-	-	6	10	16
1948	1947	043	4	1	5	-	-	-	-	10	9	19
1947	1946	044	2	1	3	-	-	-	-	10	6	16
Totaal			8	7	15	-	-	-	-	42	46	88
1946	1945	045	-	6	6	-	-	-	-	13	13	26
1945	1944	046	1	3	4	-	-	-	-	9	12	21
1944	1943	047	2	2	4	-	-	-	-	15	11	26
1943	1942	048	5	3	8	-	1	1	-	15	16	31
1942	1941	049	2	2	4	-	-	-	-	14	15	29
Totaal			10	16	26	-	1	1	-	66	67	133
1941	1940	050	4	6	10	-	-	-	-	14	22	36
1940	1939	051	2	1	3	-	-	-	-	21	12	33
1939	1938	052	3	4	7	-	-	-	-	13	18	31
1938	1937	053	5	4	9	-	-	-	-	24	19	43
1937	1936	054	5	1	6	-	-	-	-	19	18	37
Totaal			19	16	35	-	-	-	-	91	89	180

Tabel 6.- OVERLEDENEN NAAR GESLACHT, GEBORTEJAAR, LEEFTIJD EN BURGERLIJKE STAAT (vervolg)

JAAR 1991

GEBORTEJAAR		Leef- tijd in verstre- ken jaren	Burgerlijke staat								
			Ongehuwd			Gehuwd			Weduwnaar		
N	N-1		N	N-1	Totaal	N	N-1	Totaal	N	N-1	Totaal
- Brussels gewest - Mannelijk geslacht											
1936	1935	055	4	4	8	15	14	29	1	2	3
1935	1934	056	5	2	7	19	18	37	-	-	-
1934	1933	057	3	5	8	14	20	34	4	1	5
1933	1932	058	4	4	8	18	25	43	1	3	4
1932	1931	059	6	4	10	26	28	54	4	1	5
Totaal			22	19	41	92	105	197	10	7	17
1931	1930	060	6	8	14	19	28	47	2	4	6
1930	1929	061	7	4	11	21	19	40	4	1	5
1929	1928	062	5	3	8	27	33	60	-	7	7
1928	1927	063	3	2	5	20	31	51	5	3	8
1927	1926	064	5	6	11	35	39	74	6	6	12
Totaal			26	23	49	122	150	272	17	21	38
1926	1925	065	5	2	7	30	33	63	5	5	10
1925	1924	066	4	5	9	45	43	88	11	4	15
1924	1923	067	3	5	8	42	45	87	8	6	14
1923	1922	068	3	7	10	41	31	72	10	6	16
1922	1921	069	6	7	13	39	47	86	14	8	22
Totaal			21	26	47	197	199	396	48	29	77
1921	1920	070	3	6	9	59	49	108	6	14	20
1920	1919	071	4	8	12	62	58	120	10	9	19
1919	1918	072	5	4	9	24	28	52	14	10	24
1918	1917	073	6	3	9	26	22	48	8	7	15
1917	1916	074	2	3	5	32	32	64	13	14	27
Totaal			20	24	44	203	189	392	51	54	105
1916	1915	075	1	10	11	38	43	81	14	17	31
1915	1914	076	4	7	11	56	62	118	17	23	40
1914	1913	077	3	8	11	66	69	135	33	20	53
1913	1912	078	3	8	11	44	43	87	32	16	48
1912	1911	079	6	5	11	58	73	131	20	31	51
Totaal			17	38	55	262	290	552	116	107	223
1911	1910	080	7	5	12	51	48	99	27	21	48
1910	1909	081	5	5	10	54	46	100	18	32	50
1909	1908	082	3	4	7	47	47	94	36	27	63
1908	1907	083	8	4	12	49	40	89	33	35	68
1907	1906	084	3	4	7	37	39	76	27	35	62
Totaal			26	22	48	238	220	458	141	150	291
1906	1905	085	8	3	11	53	28	81	30	39	69
1905	1904	086	3	2	5	22	33	55	35	26	61
1904	1903	087	3	6	9	18	32	50	43	27	70
1903	1902	088	4	-	4	21	22	43	35	22	57
1902	1901	089	3	1	4	16	11	27	25	23	48
Totaal			21	12	33	130	126	256	168	137	305
1901	1900	090	1	1	2	9	14	23	31	29	60
1900	1899	091	3	-	3	13	5	18	13	12	25
1899	1898	092	1	1	2	9	5	14	18	18	36
1898	1897	093	1	1	2	3	5	8	10	7	17
1897	1896	094	-	2	2	6	4	10	8	4	12
Totaal			6	5	11	40	33	73	80	70	150
1896	1895	095	1	-	1	1	2	3	5	5	10
1895	1894	096	1	-	1	-	3	3	5	6	11
1894	1893	097	-	1	1	-	1	1	-	3	3
1893	1892	098	-	-	-	-	-	-	4	3	7
1892	1891	099	-	-	-	-	-	-	2	2	4
Totaal			2	1	3	1	7	8	16	19	35
1891	1890	100	-	-	-	-	1	1	2	2	4
1890	1889	101	-	-	-	-	-	-	1	-	1
1889	1888	102	-	1	1	-	-	-	3	-	3
1888	1887	103	-	-	-	-	-	-	-	1	1
1887	1886	104	-	-	-	-	-	-	-	-	-
Totaal			-	1	1	-	1	1	6	3	9
1886	1885	105	-	-	-	-	-	-	-	1	1
1885	1884	106	-	-	-	-	-	-	-	-	-
1884	1883	107	-	-	-	-	-	-	-	-	-
1883	1882	108	-	-	-	-	-	-	-	-	-
1882	1881	109	-	-	-	-	-	-	-	-	-
Totaal			-	-	-	-	-	-	-	1	1
110 jaar en meer			-	-	-	-	-	-	-	-	-
Algemeen totaal			355	328	683	1 432	1 470	2 902	665	603	1 268

Tabel 6.- OVERLEDENEN NAAR GESLACHT, GEBOORTEJAAR, LEEFTIJD EN BURGERLIJKE STAAT (vervolg)

JAAR 1991

GEBORTEJAAR		Leef- tijd in verstre- ken jaren	Burgerlijke staat								
			Gescheiden			Onbekend			Totaal		
N	N-1		N	N-1	Totaal	N	N-1	Totaal	N	N-1	Totaal
- Brussels gewest - Mannelijk geslacht											
1936	1935	055	3	4	7	-	-	-	23	24	47
1935	1934	056	5	3	8	-	-	-	29	23	52
1934	1933	057	-	9	9	-	-	-	21	35	56
1933	1932	058	8	7	15	-	-	-	31	39	70
1932	1931	059	6	7	13	-	-	-	42	40	82
Totaal			22	30	52	-	-	-	146	161	307
1931	1930	060	4	3	7	-	1	1	31	44	75
1930	1929	061	2	10	12	-	-	-	34	34	68
1929	1928	062	4	3	7	-	1	1	36	47	83
1928	1927	063	6	8	14	-	-	-	34	44	78
1927	1926	064	3	3	6	-	-	-	49	54	103
Totaal			19	27	46	-	2	2	184	223	407
1926	1925	065	4	4	8	-	-	-	44	44	88
1925	1924	066	10	7	17	-	-	-	70	59	129
1924	1923	067	8	6	14	-	-	-	61	62	123
1923	1922	068	5	4	9	-	-	-	59	48	107
1922	1921	069	8	6	14	-	-	-	67	68	135
Totaal			35	27	62	-	-	-	301	281	582
1921	1920	070	2	8	10	-	-	-	70	77	147
1920	1919	071	7	10	17	-	-	-	83	85	168
1919	1918	072	3	3	6	-	-	-	46	45	91
1918	1917	073	2	2	4	-	-	-	42	34	76
1917	1916	074	3	2	5	-	-	-	50	51	101
Totaal			17	25	42	-	-	-	291	292	583
1916	1915	075	1	2	3	-	-	-	54	72	126
1915	1914	076	4	5	9	-	-	-	81	97	178
1914	1913	077	1	2	3	-	-	-	103	99	202
1913	1912	078	7	5	12	-	-	-	86	72	158
1912	1911	079	6	7	13	-	-	-	90	116	206
Totaal			19	21	40	-	-	-	414	456	870
1911	1910	080	3	3	6	-	-	-	88	77	165
1910	1909	081	5	1	6	-	-	-	82	84	166
1909	1908	082	6	3	9	-	-	-	92	81	173
1908	1907	083	4	4	8	-	-	-	94	83	177
1907	1906	084	5	3	8	-	-	-	72	81	153
Totaal			23	14	37	-	-	-	428	406	834
1906	1905	085	5	2	7	-	-	-	96	72	168
1905	1904	086	2	1	3	-	-	-	62	62	124
1904	1903	087	2	1	3	-	-	-	66	66	132
1903	1902	088	2	3	5	-	-	-	62	47	109
1902	1901	089	-	2	2	-	-	-	44	37	81
Totaal			11	9	20	-	-	-	330	284	614
1901	1900	090	-	-	-	-	-	-	41	44	85
1900	1899	091	3	1	4	-	-	-	32	18	50
1899	1898	092	2	-	2	-	-	-	30	24	54
1898	1897	093	-	1	1	-	-	-	14	14	28
1897	1896	094	-	-	-	-	-	-	14	10	24
Totaal			5	2	7	-	-	-	131	110	241
1896	1895	095	-	-	-	-	-	-	7	7	14
1895	1894	096	-	-	-	-	-	-	6	9	15
1894	1893	097	-	-	-	-	-	-	-	5	5
1893	1892	098	-	-	-	-	-	-	4	3	7
1892	1891	099	-	-	-	-	-	-	2	3	5
Totaal			-	-	-	-	-	-	19	27	46
1891	1890	100	-	-	-	-	-	-	2	3	5
1890	1889	101	-	-	-	-	-	-	1	-	1
1889	1888	102	-	-	-	-	-	-	3	1	4
1888	1887	103	-	-	-	-	-	-	-	1	1
1887	1886	104	-	-	-	-	-	-	-	-	-
Totaal			-	-	-	-	-	-	6	5	11
1886	1885	105	-	-	-	-	-	-	-	1	1
1885	1884	106	-	-	-	-	-	-	-	-	-
1884	1883	107	-	-	-	-	-	-	-	-	-
1883	1882	108	-	-	-	-	-	-	-	-	-
1882	1881	109	-	-	-	-	-	-	-	-	-
Totaal			-	-	-	-	-	-	-	1	1
110 jaar en meer			-	-	-	-	-	-	-	-	-
Algemeen totaal			200	196	396	-	3	3	2 652	2 600	5 252

Tabel 6.- OVERLEDENEN NAAR GESLACHT, GEBOORTEJAAR, LEEFTIJD EN BURGERLIJKE STAAT

JAAR 1991

GEBOORTEJAAR		Leef- tijd in verstre- ken jaren	Burgerlijke staat								
			Ongehuwd			Gehuwd			Weduwe		
			N	N-1	Totaal	N	N-1	Totaal	N	N-1	Totaal
- Brussels gewest - Vrouwelijk geslacht											
1991	1990	000	44	12	56	-	-	-	-	-	-
1990	1989	001	5	3	8	-	-	-	-	-	-
1989	1988	002	-	-	-	-	-	-	-	-	-
1988	1987	003	-	-	-	-	-	-	-	-	-
1987	1986	004	-	1	1	-	-	-	-	-	-
Totaal			49	16	65	-	-	-	-	-	-
1986	1985	005	-	-	-	-	-	-	-	-	-
1985	1984	006	1	-	1	-	-	-	-	-	-
1984	1983	007	-	-	-	-	-	-	-	-	-
1983	1982	008	-	-	-	-	-	-	-	-	-
1982	1981	009	-	-	-	-	-	-	-	-	-
Totaal			1	-	1	-	-	-	-	-	-
1981	1980	010	1	1	2	-	-	-	-	-	-
1980	1979	011	2	1	3	-	-	-	-	-	-
1979	1978	012	1	1	2	-	-	-	-	-	-
1978	1977	013	1	-	1	-	-	-	-	-	-
1977	1976	014	-	-	-	-	-	-	-	-	-
Totaal			5	3	8	-	-	-	-	-	-
1976	1975	015	-	-	-	-	-	-	-	-	-
1975	1974	016	1	-	1	-	-	-	-	-	-
1974	1973	017	-	-	-	-	-	-	-	-	-
1973	1972	018	1	-	1	-	-	-	-	-	-
1972	1971	019	3	2	5	-	-	-	-	-	-
Totaal			5	2	7	-	-	-	-	-	-
1971	1970	020	2	1	3	-	-	-	-	-	-
1970	1969	021	2	1	3	-	-	-	-	-	-
1969	1968	022	1	-	1	-	-	-	-	-	-
1968	1967	023	1	2	3	1	-	1	-	-	-
1967	1966	024	2	1	3	-	1	1	-	-	-
Totaal			8	5	13	1	1	2	-	-	-
1966	1965	025	1	1	2	-	1	1	-	-	-
1965	1964	026	-	1	1	-	-	-	-	-	-
1964	1963	027	-	-	-	1	2	3	-	-	-
1963	1962	028	-	-	-	-	1	1	-	-	-
1962	1961	029	-	-	-	2	2	4	-	-	-
Totaal			1	2	3	3	6	9	-	-	-
1961	1960	030	1	3	4	-	3	3	1	1	2
1960	1959	031	1	-	1	-	-	-	-	-	-
1959	1958	032	3	1	4	3	1	4	-	-	-
1958	1957	033	1	2	3	-	1	1	-	-	-
1957	1956	034	1	1	2	4	6	10	-	-	-
Totaal			7	7	14	7	11	18	1	1	2
1956	1955	035	1	-	1	-	1	1	-	-	-
1955	1954	036	-	-	-	1	2	3	-	-	-
1954	1953	037	-	-	-	2	2	4	-	-	1
1953	1952	038	-	3	3	1	2	3	-	-	-
1952	1951	039	-	2	2	3	4	7	-	1	1
Totaal			1	5	6	7	11	18	-	2	2
1951	1950	040	-	3	3	2	4	6	-	2	2
1950	1949	041	1	-	1	6	2	8	-	-	-
1949	1948	042	2	2	4	1	3	4	-	-	-
1948	1947	043	1	2	3	3	6	9	1	-	1
1947	1946	044	1	3	4	7	3	10	3	-	3
Totaal			5	10	15	19	18	37	4	2	6
1946	1945	045	-	-	-	2	1	3	-	-	-
1945	1944	046	-	1	1	4	6	10	1	-	1
1944	1943	047	1	1	2	8	4	12	-	2	2
1943	1942	048	2	1	3	8	5	13	-	1	1
1942	1941	049	1	4	5	4	6	10	-	-	-
Totaal			4	7	11	26	22	48	1	3	4
1941	1940	050	1	1	2	3	6	9	1	-	1
1940	1939	051	2	1	3	1	6	7	1	-	1
1939	1938	052	1	1	2	6	8	14	1	-	1
1938	1937	053	1	1	2	7	5	12	4	2	6
1937	1936	054	-	1	1	4	2	6	2	1	3
Totaal			5	5	10	21	27	48	9	3	12

Tabel 6.- OVERLEDENEN NAAR GESLACHT, GEBOORTEJAAR, LEEFTIJD EN BURGERLIJKE STAAT (vervolg)

JAAR 1991

GEBOORTEJAAR		Leef- tijd in verstre- ken jaren	Burgerlijke staat								
			Gescheiden			Onbekend			Totaal		
			N	N-1	Totaal	N	N-1	Totaal	N	N-1	Totaal
- Brussels gewest - Vrouwelijk geslacht											
1991	1990	000	-	-	-	-	-	-	44	12	56
1990	1989	001	-	-	-	-	-	-	5	3	8
1989	1988	002	-	-	-	-	-	-	-	-	-
1988	1987	003	-	-	-	-	-	-	-	-	-
1987	1986	004	-	-	-	-	-	-	-	1	1
Totaal			-	-	-	-	-	-	49	16	65
1986	1985	005	-	-	-	-	-	-	-	-	-
1985	1984	006	-	-	-	-	-	-	1	-	1
1984	1983	007	-	-	-	-	-	-	-	-	-
1983	1982	008	-	-	-	-	-	-	-	-	-
1982	1981	009	-	-	-	-	-	-	-	-	-
Totaal			-	-	-	-	-	-	1	-	1
1981	1980	010	-	-	-	-	-	-	1	1	2
1980	1979	011	-	-	-	-	-	-	2	1	3
1979	1978	012	-	-	-	-	-	-	1	1	2
1978	1977	013	-	-	-	-	-	-	1	-	1
1977	1976	014	-	-	-	-	-	-	-	-	-
Totaal			-	-	-	-	-	-	5	3	8
1976	1975	015	-	-	-	-	-	-	-	-	-
1975	1974	016	-	-	-	-	-	-	1	-	1
1974	1973	017	-	-	-	-	-	-	-	-	-
1973	1972	018	-	-	-	-	-	-	1	-	1
1972	1971	019	-	-	-	-	-	-	3	2	5
Totaal			-	-	-	-	-	-	5	2	7
1971	1970	020	-	-	-	-	-	-	2	1	3
1970	1969	021	-	-	-	-	-	-	2	1	3
1969	1968	022	-	-	-	-	-	-	1	-	1
1968	1967	023	-	-	-	-	-	-	2	2	4
1967	1966	024	-	-	-	-	-	-	2	2	4
Totaal			-	-	-	-	-	-	9	6	15
1966	1965	025	-	-	-	-	-	-	1	2	3
1965	1964	026	-	-	-	-	-	-	-	1	1
1964	1963	027	-	-	-	-	-	-	1	2	3
1963	1962	028	-	-	-	-	-	-	-	1	1
1962	1961	029	-	-	-	-	-	-	2	2	4
Totaal			-	-	-	-	-	-	4	8	12
1961	1960	030	-	-	-	-	-	-	2	7	9
1960	1959	031	1	-	1	-	-	-	2	-	2
1959	1958	032	-	1	1	-	-	-	6	3	9
1958	1957	033	-	-	-	-	-	-	1	3	4
1957	1956	034	-	1	1	-	1	1	5	9	14
Totaal			1	2	3	-	1	1	16	22	38
1956	1955	035	-	-	-	-	-	-	1	1	2
1955	1954	036	-	1	1	-	-	-	1	3	4
1954	1953	037	-	-	-	-	-	-	2	3	5
1953	1952	038	-	-	-	-	-	-	1	5	6
1952	1951	039	-	2	2	-	-	-	3	9	12
Totaal			-	3	3	-	-	-	8	21	29
1951	1950	040	-	1	1	-	-	-	2	10	12
1950	1949	041	2	2	4	-	-	-	9	4	13
1949	1948	042	2	-	2	-	-	-	5	5	10
1948	1947	043	-	1	1	-	-	-	5	9	14
1947	1946	044	1	-	1	-	-	-	12	6	18
Totaal			5	4	9	-	-	-	33	34	67
1946	1945	045	2	2	4	-	-	-	4	3	7
1945	1944	046	4	-	4	-	-	-	9	7	16
1944	1943	047	-	2	2	-	-	-	9	9	18
1943	1942	048	-	2	2	-	-	-	10	9	19
1942	1941	049	3	-	3	-	-	-	8	10	18
Totaal			9	6	15	-	-	-	40	38	78
1941	1940	050	-	3	3	-	-	-	5	10	15
1940	1939	051	1	1	2	-	-	-	5	8	13
1939	1938	052	1	2	3	-	-	-	9	11	20
1938	1937	053	2	3	5	-	-	-	14	11	25
1937	1936	054	1	-	1	-	-	-	7	4	11
Totaal			5	9	14	-	-	-	40	44	84

Tabel 6.- OVERLEDENEN NAAR GESLACHT, GEBOORTEJAAR, LEEFTIJD EN BURGERLIJKE STAAT (vervolg)

JAAR 1991

GEBOORTEJAAR		Leef- tijd in verstre- ken jaren	Burgerlijke staat								
			Ongehuwd			Gehuwd			Weduwe		
N	N-1		N	N-1	Totaal	N	N-1	Totaal	N	N-1	Totaal
- Brussels gewest - Vrouwelijk geslacht											
1936	1935	055	2	2	4	5	8	13	3	2	5
1935	1934	056	1	1	2	4	7	11	4	3	7
1934	1933	057	2	2	4	12	14	26	2	3	5
1933	1932	058	-	1	1	5	9	14	4	6	10
1932	1931	059	4	1	5	15	7	22	2	4	6
Totaal			9	7	16	41	45	86	15	18	33
1931	1930	060	3	5	8	10	14	24	4	8	12
1930	1929	061	2	2	4	14	8	22	4	3	7
1929	1928	062	2	1	3	15	10	25	7	4	11
1928	1927	063	1	4	5	11	15	26	8	9	17
1927	1926	064	3	7	10	14	13	27	10	6	16
Totaal			11	19	30	64	60	124	33	30	63
1926	1925	065	3	3	6	13	17	30	10	7	17
1925	1924	066	6	4	10	20	12	32	12	13	25
1924	1923	067	2	3	5	12	18	30	13	9	22
1923	1922	068	4	10	14	24	20	44	12	15	27
1922	1921	069	6	5	11	15	21	36	12	20	32
Totaal			21	25	46	84	88	172	59	64	123
1921	1920	070	7	1	8	21	14	35	29	19	48
1920	1919	071	5	13	18	27	21	48	28	26	54
1919	1918	072	5	2	7	19	7	26	24	29	53
1918	1917	073	6	4	10	14	12	26	15	19	34
1917	1916	074	7	7	14	10	16	26	32	26	58
Totaal			30	27	57	91	70	161	128	119	247
1916	1915	075	7	6	13	12	20	32	37	30	67
1915	1914	076	5	6	11	15	19	34	38	45	83
1914	1913	077	14	9	23	17	25	42	49	51	100
1913	1912	078	7	12	19	19	21	40	64	47	111
1912	1911	079	9	10	19	21	23	44	65	64	129
Totaal			42	43	85	84	108	192	253	237	490
1911	1910	080	16	14	30	25	14	39	74	83	157
1910	1909	081	9	12	21	15	19	34	97	84	181
1909	1908	082	8	10	18	21	14	35	90	106	196
1908	1907	083	14	11	25	12	17	29	82	109	191
1907	1906	084	10	12	22	27	7	34	96	96	192
Totaal			57	59	116	100	71	171	439	478	917
1906	1905	085	10	9	19	12	11	23	89	94	183
1905	1904	086	10	12	22	15	17	32	105	96	201
1904	1903	087	13	19	32	10	14	24	98	100	198
1903	1902	088	8	13	21	6	8	14	104	103	207
1902	1901	089	13	16	29	7	2	9	100	104	204
Totaal			54	69	123	50	52	102	496	497	993
1901	1900	090	12	11	23	4	4	8	76	90	166
1900	1899	091	9	4	13	4	4	8	82	70	152
1899	1898	092	5	8	13	1	2	3	51	64	115
1898	1897	093	7	6	13	1	2	3	55	62	117
1897	1896	094	3	8	11	1	3	4	45	40	85
Totaal			36	37	73	11	15	26	309	326	635
1896	1895	095	1	3	4	-	-	-	30	34	64
1895	1894	096	1	4	5	-	1	1	25	22	47
1894	1893	097	7	5	12	-	1	1	19	16	35
1893	1892	098	3	1	4	-	-	-	9	13	22
1892	1891	099	2	1	3	1	-	1	10	3	13
Totaal			14	14	28	1	2	3	93	88	181
1891	1890	100	-	-	-	-	-	-	5	7	12
1890	1889	101	4	-	4	-	1	1	3	5	8
1889	1888	102	-	-	-	-	-	-	2	-	2
1888	1887	103	-	-	-	-	-	-	2	1	3
1887	1886	104	-	-	-	-	-	-	-	1	1
Totaal			4	-	4	-	1	1	12	14	26
1886	1885	105	-	-	-	-	-	-	-	1	1
1885	1884	106	1	-	1	-	-	-	-	1	1
1884	1883	107	-	-	-	-	-	-	-	-	-
1883	1882	108	-	-	-	-	-	-	-	-	-
1882	1881	109	-	-	-	-	-	-	-	-	-
Totaal			1	-	1	-	-	-	-	2	2
110 jaar en meer			-	-	-	-	-	-	-	-	-
Algemeen totaal			370	362	732	610	608	1 218	1 852	1 884	3 736

Tabel 6.- OVERLEDENEN NAAR GESLACHT, GEBOORTEJAAR, LEEFTIJD EN BURGERLIJKE STAAT (vervolg)

JAAR 1991

GEBOORTEJAAR		Leef- tijd in verstre- ken jaren	Burgerlijke staat								
			Gescheiden			Onbekend			Totaal		
			N	N-1	Totaal	N	N-1	Totaal	N	N-1	Totaal
- Brussels gewest - Vrouwelijk geslacht											
1936	1935	055	2	-	2	-	-	-	12	12	24
1935	1934	056	3	-	3	-	-	-	12	11	23
1934	1933	057	3	2	5	-	-	-	19	21	40
1933	1932	058	4	1	5	-	-	-	13	17	30
1932	1931	059	3	2	5	-	-	-	24	14	38
Totaal			15	5	20	-	-	-	80	75	155
1931	1930	060	5	1	6	-	-	-	22	28	50
1930	1929	061	4	1	5	-	-	-	24	14	38
1929	1928	062	3	1	4	-	-	-	27	16	43
1928	1927	063	-	7	7	-	-	-	20	35	55
1927	1926	064	2	4	6	-	-	-	29	30	59
Totaal			14	14	28	-	-	-	122	123	245
1926	1925	065	3	4	7	-	1	1	29	32	61
1925	1924	066	5	3	8	-	-	-	43	32	75
1924	1923	067	3	6	9	-	-	-	30	36	66
1923	1922	068	3	2	5	-	-	-	43	47	90
1922	1921	069	6	6	12	-	-	-	39	52	91
Totaal			20	21	41	-	1	1	184	199	383
1921	1920	070	5	3	8	-	-	-	62	37	99
1920	1919	071	7	3	10	-	-	-	67	63	130
1919	1918	072	3	3	6	-	-	-	51	41	92
1918	1917	073	3	3	6	-	-	-	38	38	76
1917	1916	074	2	2	4	-	-	-	51	51	102
Totaal			20	14	34	-	-	-	269	230	499
1916	1915	075	7	6	13	-	-	-	63	62	125
1915	1914	076	2	3	5	-	-	-	60	73	133
1914	1913	077	7	7	14	1	-	1	88	92	180
1913	1912	078	10	4	14	-	-	-	100	84	184
1912	1911	079	5	7	12	-	-	-	100	104	204
Totaal			31	27	58	1	-	1	411	415	826
1911	1910	080	7	9	16	-	-	-	122	120	242
1910	1909	081	8	7	15	-	-	-	129	122	251
1909	1908	082	11	5	16	-	-	-	130	135	265
1908	1907	083	8	7	15	-	-	-	116	144	260
1907	1906	084	7	11	18	-	-	-	140	126	266
Totaal			41	39	80	-	-	-	637	647	1 284
1906	1905	085	8	3	11	-	-	-	119	117	236
1905	1904	086	5	7	12	-	-	-	135	132	267
1904	1903	087	5	11	16	-	-	-	126	144	270
1903	1902	088	6	6	12	-	-	-	124	130	254
1902	1901	089	5	5	10	-	-	-	125	127	252
Totaal			29	32	61	-	-	-	629	650	1 279
1901	1900	090	5	5	10	-	-	-	97	110	207
1900	1899	091	2	6	8	-	-	-	97	84	181
1899	1898	092	2	3	5	-	-	-	59	77	136
1898	1897	093	2	-	2	-	-	-	65	70	135
1897	1896	094	-	2	2	-	-	-	49	53	102
Totaal			11	16	27	-	-	-	367	394	761
1896	1895	095	-	2	2	-	-	-	31	39	70
1895	1894	096	-	-	-	-	-	-	26	27	53
1894	1893	097	1	1	2	-	-	-	27	23	50
1893	1892	098	-	-	-	-	-	-	12	14	26
1892	1891	099	-	-	-	-	-	-	13	4	17
Totaal			1	3	4	-	-	-	109	107	216
1891	1890	100	-	1	1	-	-	-	5	8	13
1890	1889	101	-	-	-	-	-	-	7	6	13
1889	1888	102	-	-	-	-	-	-	2	-	2
1888	1887	103	-	-	-	-	-	-	2	1	3
1887	1886	104	-	-	-	-	-	-	-	1	1
Totaal			-	1	1	-	-	-	16	16	32
1886	1885	105	-	-	-	-	-	-	-	1	1
1885	1884	106	-	-	-	-	-	-	1	1	2
1884	1883	107	-	-	-	-	-	-	-	-	-
1883	1882	108	-	-	-	-	-	-	-	-	-
1882	1881	109	-	-	-	-	-	-	-	-	-
Totaal			-	-	-	-	-	-	1	2	3
110 jaar en meer			-	-	-	-	-	-	-	-	-
Algemeen totaal			202	196	398	1	2	3	3 035	3 052	6 087

Tabel 6.- OVERLEDENEN NAAR GESLACHT, GEBOORTEJAAR, LEEFTIJD EN BURGERLIJKE STAAT

JAAR 1991

GEBOORTEJAAR		Leef- tijd in verstre- ken jaren	Burgerlijke staat								
			Ongehuwd			Gehuwd			Weduwnaar		
N	N-1		N	N-1	Totaal	N	N-1	Totaal	N	N-1	Totaal
- Vlaams gewest - Mannelijk geslacht											
1991	1990	000	249	39	288	-	-	-	-	-	-
1990	1989	001	8	6	14	-	-	-	-	-	-
1989	1988	002	6	6	12	-	-	-	-	-	-
1988	1987	003	2	7	9	-	-	-	-	-	-
1987	1986	004	4	6	10	-	-	-	-	-	-
Totaal			269	64	333	-	-	-	-	-	-
1986	1985	005	4	3	7	-	-	-	-	-	-
1985	1984	006	3	4	7	-	-	-	-	-	-
1984	1983	007	3	3	6	-	-	-	-	-	-
1983	1982	008	5	4	9	-	-	-	-	-	-
1982	1981	009	2	3	5	-	-	-	-	-	-
Totaal			17	17	34	-	-	-	-	-	-
1981	1980	010	5	6	11	-	-	-	-	-	-
1980	1979	011	-	3	3	-	-	-	-	-	-
1979	1978	012	4	3	7	-	-	-	-	-	-
1978	1977	013	2	5	7	-	-	-	-	-	-
1977	1976	014	8	8	16	-	-	-	-	-	-
Totaal			19	25	44	-	-	-	-	-	-
1976	1975	015	6	6	12	-	-	-	-	-	-
1975	1974	016	11	14	25	-	-	-	-	-	-
1974	1973	017	18	16	34	-	-	-	-	-	-
1973	1972	018	23	19	42	-	-	-	-	1	1
1972	1971	019	21	24	45	-	-	-	-	-	-
Totaal			79	79	158	-	-	-	-	1	1
1971	1970	020	22	17	39	-	-	-	-	-	-
1970	1969	021	33	25	58	1	1	2	-	-	-
1969	1968	022	29	24	53	-	2	2	-	-	-
1968	1967	023	25	20	45	4	4	8	1	-	1
1967	1966	024	17	18	35	1	5	6	-	-	-
Totaal			126	104	230	6	12	18	1	-	1
1966	1965	025	23	26	49	7	5	12	-	-	-
1965	1964	026	19	17	36	3	12	15	-	-	-
1964	1963	027	13	15	28	14	12	26	-	1	1
1963	1962	028	22	18	40	4	7	11	-	2	2
1962	1961	029	14	15	29	15	13	28	-	-	-
Totaal			91	91	182	43	49	92	-	3	3
1961	1960	030	15	6	21	9	8	17	-	1	1
1960	1959	031	6	13	19	17	11	28	-	-	-
1959	1958	032	11	7	18	15	21	36	-	1	1
1958	1957	033	11	8	19	16	15	31	-	-	-
1957	1956	034	8	11	19	13	22	35	2	-	2
Totaal			51	45	96	70	77	147	2	2	4
1956	1955	035	12	11	23	19	19	38	-	-	-
1955	1954	036	7	7	14	13	17	30	1	-	1
1954	1953	037	4	6	10	15	17	32	-	-	-
1953	1952	038	9	7	16	17	13	30	-	-	-
1952	1951	039	7	5	12	24	17	41	-	1	1
Totaal			39	36	75	88	83	171	1	1	2
1951	1950	040	8	11	19	21	30	51	1	-	1
1950	1949	041	3	8	11	17	21	38	1	-	1
1949	1948	042	10	12	22	24	37	61	-	-	-
1948	1947	043	6	5	11	35	35	70	-	2	2
1947	1946	044	8	8	16	37	28	65	1	1	2
Totaal			35	44	79	134	151	285	3	3	6
1946	1945	045	7	10	17	46	44	90	1	2	3
1945	1944	046	6	14	20	32	41	73	-	-	-
1944	1943	047	8	11	19	44	31	75	1	-	1
1943	1942	048	11	8	19	56	44	100	3	5	8
1942	1941	049	10	12	22	42	44	86	1	2	3
Totaal			42	55	97	220	204	424	6	9	15
1941	1940	050	7	3	10	41	51	92	3	8	11
1940	1939	051	14	14	28	50	56	106	3	3	6
1939	1938	052	15	8	23	74	71	145	-	7	7
1938	1937	053	12	13	25	64	70	134	6	3	9
1937	1936	054	12	11	23	75	84	159	5	2	7
Totaal			60	49	109	304	332	636	17	23	40

Tabel 6.- OVERLEDENEN NAAR GESLACHT, GEBOORTEJAAR, LEEFTIJD EN BURGERLIJKE STAAT (vervolg)

JAAR 1991

GEBOORTEJAAR		Leef- tijd in verstre- ken jaren	Burgerlijke staat									
			Gescheiden			Onbekend			Totaal			
			N	N-1	Totaal	N	N-1	Totaal	N	N-1	Totaal	
- Vlaams gewest - Mannelijk geslacht												
1991	1990	000	-	-	-	-	-	-	-	249	39	288
1990	1989	001	-	-	-	-	-	-	-	8	6	14
1989	1988	002	-	-	-	-	-	-	-	6	6	12
1988	1987	003	-	-	-	-	-	-	-	2	7	9
1987	1986	004	-	-	-	-	-	-	-	4	6	10
Totaal			-	-	-	-	-	-	-	269	64	333
1986	1985	005	-	-	-	-	-	-	-	4	3	7
1985	1984	006	-	-	-	-	-	-	-	3	4	7
1984	1983	007	-	-	-	-	-	-	-	3	3	6
1983	1982	008	-	-	-	-	-	-	-	5	4	9
1982	1981	009	-	-	-	-	-	-	-	2	3	5
Totaal			-	-	-	-	-	-	-	17	17	34
1981	1980	010	-	-	-	-	-	-	-	5	6	11
1980	1979	011	-	-	-	-	-	-	-	-	3	3
1979	1978	012	-	-	-	-	-	-	-	4	3	7
1978	1977	013	-	-	-	-	-	-	-	2	5	7
1977	1976	014	-	-	-	-	-	-	-	8	8	16
Totaal			-	-	-	-	-	-	-	19	25	44
1976	1975	015	-	-	-	-	-	-	-	6	6	12
1975	1974	016	-	-	-	-	-	-	-	11	14	25
1974	1973	017	-	-	-	-	-	-	-	18	16	34
1973	1972	018	-	-	-	-	-	-	-	23	20	43
1972	1971	019	-	-	-	-	-	-	-	21	24	45
Totaal			-	-	-	-	-	-	-	79	80	159
1971	1970	020	-	-	-	-	-	-	-	22	17	39
1970	1969	021	-	-	-	-	-	-	-	34	26	60
1969	1968	022	-	-	-	-	-	-	-	29	26	55
1968	1967	023	-	-	-	-	-	-	-	30	24	54
1967	1966	024	-	-	-	-	-	-	-	18	23	41
Totaal			-	-	-	-	-	-	-	133	116	249
1966	1965	025	-	-	-	-	-	-	-	30	31	61
1965	1964	026	-	-	-	-	-	-	-	22	29	51
1964	1963	027	-	2	2	-	-	-	-	27	30	57
1963	1962	028	2	1	3	-	-	-	-	28	28	56
1962	1961	029	1	-	1	-	-	-	-	30	28	58
Totaal			3	3	6	-	-	-	-	137	146	283
1961	1960	030	1	1	2	-	-	-	-	25	16	41
1960	1959	031	1	1	2	-	-	-	-	24	25	49
1959	1958	032	1	4	5	-	-	-	-	27	33	60
1958	1957	033	-	1	1	-	-	-	-	27	24	51
1957	1956	034	1	2	3	-	-	-	-	24	35	59
Totaal			4	9	13	-	-	-	-	127	133	260
1956	1955	035	6	2	8	-	-	-	-	37	32	69
1955	1954	036	4	7	11	-	-	-	-	25	31	56
1954	1953	037	6	13	19	-	-	-	-	25	36	61
1953	1952	038	5	4	9	-	-	1	1	31	25	56
1952	1951	039	1	8	9	-	-	-	-	32	31	63
Totaal			22	34	56	-	1	1	-	150	155	305
1951	1950	040	4	8	12	-	-	-	-	34	49	83
1950	1949	041	4	5	9	-	-	-	-	25	34	59
1949	1948	042	10	7	17	-	-	-	-	44	56	100
1948	1947	043	6	7	13	-	-	-	-	47	49	96
1947	1946	044	7	11	18	-	-	-	-	53	48	101
Totaal			31	38	69	-	-	-	-	203	236	439
1946	1945	045	12	3	15	-	-	-	-	66	59	125
1945	1944	046	11	7	18	-	-	-	-	49	62	111
1944	1943	047	10	9	19	-	-	-	-	63	51	114
1943	1942	048	13	4	17	-	-	-	-	83	61	144
1942	1941	049	5	5	10	-	-	-	-	58	63	121
Totaal			51	28	79	-	-	-	-	319	296	615
1941	1940	050	8	8	16	-	-	-	-	59	70	129
1940	1939	051	9	8	17	-	-	-	-	76	81	157
1939	1938	052	9	7	16	-	-	-	-	98	93	191
1938	1937	053	7	9	16	-	-	-	-	89	95	184
1937	1936	054	9	10	19	-	-	-	-	101	107	208
Totaal			42	42	84	-	-	-	-	423	446	869

Tabel 6.- OVERLEDENEN NAAR GESLACHT, GEBOORTEJAAR, LEEFTIJD EN BURGERLIJKE STAAT (vervolg)

JAAR 1991

GEBOORTEJAAR		Leef- tijd in verstre- ken jaren	Burgerlijke staat								
			Ongehuwd			Gehuwd			Weduwnaar		
N	N-1		N	N-1	Totaal	N	N-1	Totaal	N	N-1	Totaal
- Vlaams gewest - Mannelijk geslacht											
1936	1935	055	14	16	30	89	98	187	5	6	11
1935	1934	056	19	16	35	95	102	197	4	5	9
1934	1933	057	20	20	40	120	117	237	5	11	16
1933	1932	058	24	26	50	120	113	233	15	16	31
1932	1931	059	26	22	48	143	148	291	12	11	23
Totaal			103	100	203	567	578	1 145	41	49	90
1931	1930	060	26	33	59	158	145	303	15	13	28
1930	1929	061	33	18	51	188	139	327	12	16	28
1929	1928	062	33	28	61	184	181	365	20	19	39
1928	1927	063	32	40	72	172	175	347	19	26	45
1927	1926	064	29	32	61	209	228	437	23	24	47
Totaal			153	151	304	911	868	1 779	89	98	187
1926	1925	065	33	22	55	220	261	481	24	40	64
1925	1924	066	31	32	63	249	244	493	30	27	57
1924	1923	067	39	41	80	238	267	505	29	40	69
1923	1922	068	38	36	74	297	286	583	40	45	85
1922	1921	069	34	31	65	301	286	587	38	65	103
Totaal			175	162	337	1 305	1 344	2 649	161	217	378
1921	1920	070	47	32	79	287	321	608	60	56	116
1920	1919	071	37	25	62	326	292	618	72	64	136
1919	1918	072	24	30	54	236	187	423	59	56	115
1918	1917	073	14	29	43	197	172	369	57	56	113
1917	1916	074	22	24	46	210	232	442	55	71	126
Totaal			144	140	284	1 256	1 204	2 460	303	303	606
1916	1915	075	32	33	65	266	288	554	69	82	151
1915	1914	076	33	39	72	321	312	633	101	125	226
1914	1913	077	29	52	81	341	325	666	128	144	272
1913	1912	078	42	40	82	312	341	653	143	152	295
1912	1911	079	49	30	79	326	277	603	162	141	303
Totaal			185	194	379	1 566	1 543	3 109	603	644	1 247
1911	1910	080	45	45	90	276	277	553	158	145	303
1910	1909	081	36	44	80	256	282	538	184	189	373
1909	1908	082	43	39	82	249	250	499	183	200	383
1908	1907	083	44	38	82	243	216	459	180	201	381
1907	1906	084	36	28	64	212	201	413	186	182	368
Totaal			204	194	398	1 236	1 226	2 462	891	917	1 808
1906	1905	085	30	26	56	178	145	323	184	209	393
1905	1904	086	24	26	50	143	132	275	192	179	371
1904	1903	087	26	26	52	116	118	234	187	143	330
1903	1902	088	20	19	39	97	72	169	167	170	337
1902	1901	089	16	12	28	69	52	121	144	138	282
Totaal			116	109	225	603	519	1 122	874	839	1 713
1901	1900	090	16	11	27	57	45	102	127	122	249
1900	1899	091	6	11	17	36	44	80	108	105	213
1899	1898	092	9	7	16	29	11	40	91	81	172
1898	1897	093	3	9	12	12	17	29	65	65	130
1897	1896	094	7	4	11	12	9	21	54	55	109
Totaal			41	42	83	146	126	272	445	428	873
1896	1895	095	3	4	7	5	3	8	42	45	87
1895	1894	096	1	5	6	5	4	9	38	31	69
1894	1893	097	2	1	3	1	6	7	12	17	29
1893	1892	098	4	1	5	1	1	2	14	18	32
1892	1891	099	-	1	1	2	1	3	7	5	12
Totaal			10	12	22	14	15	29	113	116	229
1891	1890	100	-	-	-	2	-	2	7	7	14
1890	1889	101	-	-	-	-	-	-	2	6	8
1889	1888	102	-	-	-	-	-	-	2	1	3
1888	1887	103	-	1	1	-	-	-	2	1	3
1887	1886	104	-	-	-	-	-	-	1	-	1
Totaal			-	1	1	2	-	2	14	15	29
1886	1885	105	-	-	-	-	-	-	-	1	1
1885	1884	106	-	-	-	-	-	-	-	-	-
1884	1883	107	-	-	-	-	-	-	-	-	-
1883	1882	108	-	-	-	-	-	-	-	-	-
1882	1881	109	-	-	-	-	-	-	-	-	-
Totaal			-	-	-	-	-	-	-	1	1
110 jaar en meer			-	-	-	-	-	-	-	-	-
Algemeen totaal			1 959	1 714	3 673	8 471	8 331	16 802	3 564	3 669	7 233

Tabel 6.- OVERLEDENEN NAAR GESLACHT, GEBOORTEJAAR, LEEFTIJD EN BURGERLIJKE STAAT (vervolg)

JAAR 1991

GEBOORTEJAAR		Leef- tijd in verstre- ken jaren	Burgerlijke staat								
			Gescheiden			Onbekend			Totaal		
			N	N-1	Totaal	N	N-1	Totaal	N	N-1	Totaal
- Vlaams gewest - Mannelijk geslacht											
1936	1935	055	9	6	15	-	-	-	117	126	243
1935	1934	056	10	15	25	-	-	-	128	138	266
1934	1933	057	5	12	17	-	-	-	150	160	310
1933	1932	058	12	13	25	-	-	-	171	168	339
1932	1931	059	12	14	26	-	-	-	193	195	388
Totaal			48	60	108	-	-	-	759	787	1 546
1931	1930	060	16	13	29	-	-	-	215	204	419
1930	1929	061	18	15	33	-	-	-	251	188	439
1929	1928	062	21	10	31	-	1	1	258	239	497
1928	1927	063	10	8	18	-	-	-	233	249	482
1927	1926	064	14	6	20	-	1	1	275	291	566
Totaal			79	52	131	-	2	2	1 232	1 171	2 403
1926	1925	065	16	7	23	-	-	-	293	330	623
1925	1924	066	17	14	31	1	-	1	328	317	645
1924	1923	067	8	11	19	-	-	-	314	359	673
1923	1922	068	16	9	25	-	-	-	391	376	767
1922	1921	069	10	18	28	-	-	-	383	400	783
Totaal			67	59	126	1	-	1	1 709	1 782	3 491
1921	1920	070	11	10	21	-	-	-	405	419	824
1920	1919	071	14	11	25	-	-	-	449	392	841
1919	1918	072	10	8	18	-	-	-	329	281	610
1918	1917	073	2	8	10	-	-	-	270	265	535
1917	1916	074	10	5	15	-	-	-	297	332	629
Totaal			47	42	89	-	-	-	1 750	1 689	3 439
1916	1915	075	10	6	16	-	-	-	377	409	786
1915	1914	076	17	13	30	1	-	1	473	489	962
1914	1913	077	9	14	23	-	-	-	507	535	1 042
1913	1912	078	13	12	25	-	-	-	510	545	1 055
1912	1911	079	11	4	15	-	1	1	548	453	1 001
Totaal			60	49	109	1	1	2	2 415	2 431	4 846
1911	1910	080	7	7	14	-	-	-	486	474	960
1910	1909	081	11	9	20	-	-	-	487	524	1 011
1909	1908	082	5	4	9	-	-	-	480	493	973
1908	1907	083	8	7	15	-	-	-	475	462	937
1907	1906	084	3	2	5	-	-	-	437	413	850
Totaal			34	29	63	-	-	-	2 365	2 366	4 731
1906	1905	085	2	2	4	-	-	-	394	382	776
1905	1904	086	3	5	8	-	-	-	362	342	704
1904	1903	087	6	6	12	-	-	-	335	293	628
1903	1902	088	3	1	4	-	-	-	287	262	549
1902	1901	089	4	2	6	-	-	-	233	204	437
Totaal			18	16	34	-	-	-	1 611	1 483	3 094
1901	1900	090	2	1	3	-	-	-	202	179	381
1900	1899	091	1	3	4	-	-	-	151	163	314
1899	1898	092	-	1	1	-	-	-	129	100	229
1898	1897	093	1	2	3	-	-	-	81	93	174
1897	1896	094	1	-	1	-	-	-	74	68	142
Totaal			5	7	12	-	-	-	637	603	1 240
1896	1895	095	1	-	1	-	-	-	51	52	103
1895	1894	096	-	1	1	-	-	-	44	41	85
1894	1893	097	-	-	-	-	-	-	15	24	39
1893	1892	098	-	-	-	-	-	-	19	20	39
1892	1891	099	-	1	1	-	-	-	9	8	17
Totaal			1	2	3	-	-	-	138	145	283
1891	1890	100	-	-	-	-	-	-	9	7	16
1890	1889	101	-	-	-	-	-	-	2	6	8
1889	1888	102	-	-	-	-	-	-	2	1	3
1888	1887	103	-	1	1	-	-	-	2	3	5
1887	1886	104	-	-	-	-	-	-	1	-	1
Totaal			-	1	1	-	-	-	16	17	33
1886	1885	105	-	-	-	-	-	-	-	1	1
1885	1884	106	-	-	-	-	-	-	-	-	-
1884	1883	107	-	-	-	-	-	-	-	-	-
1883	1882	108	-	-	-	-	-	-	-	-	-
1882	1881	109	-	-	-	-	-	-	-	-	-
Totaal			-	-	-	-	-	-	-	1	1
110 jaar en meer			-	-	-	-	-	-	-	-	-
Algemeen totaal			512	471	983	2	4	6	14 508	14 189	28 697

Tabel 6.- OVERLEDENEN NAAR GESLACHT, GEBOORTEJAAR, LEEFTIJD EN BURGERLIJKE STAAT

JAAR 1991

GEBOORTEJAAR		Leef- tijd in verstre- ken jaren	Burgerlijke staat								
			Ongehuwd			Gehuwd			Weduwe		
N	N-1		N	N-1	Totaal	N	N-1	Totaal	N	N-1	Totaal
- Vlaams gewest - Vrouwelijk geslacht											
1991	1990	000	200	46	246	-	-	-	-	-	-
1990	1989	001	8	7	15	-	-	-	-	-	-
1989	1988	002	7	3	10	-	-	-	-	-	-
1988	1988	003	3	3	6	-	-	-	-	-	-
1987	1987	004	3	4	7	-	-	-	-	-	-
1987	1986	004	3	4	7	-	-	-	-	-	-
Totaal			221	63	284	-	-	-	-	-	-
1986	1985	005	1	3	4	-	-	-	-	-	-
1985	1984	006	5	5	10	-	-	-	-	-	-
1984	1983	007	2	-	2	-	-	-	-	-	-
1983	1982	008	1	2	3	-	-	-	-	-	-
1982	1981	009	1	4	5	-	-	-	-	-	-
Totaal			10	14	24	-	-	-	-	-	-
1981	1980	010	2	3	5	-	-	-	-	-	-
1980	1979	011	5	1	6	-	-	-	-	-	-
1979	1978	012	2	2	4	-	-	-	-	-	-
1978	1977	013	5	-	5	-	-	-	-	-	-
1977	1976	014	3	2	5	-	-	-	-	-	-
Totaal			17	8	25	-	-	-	-	-	-
1976	1975	015	-	5	5	-	-	-	-	-	-
1975	1974	016	5	5	10	-	-	-	-	1	1
1974	1973	017	8	8	16	-	-	-	-	-	-
1973	1972	018	4	12	16	-	-	-	-	-	-
1972	1971	019	9	9	18	-	1	1	-	-	-
Totaal			26	39	65	-	1	1	-	1	1
1971	1970	020	9	5	14	1	1	2	-	-	-
1970	1969	021	8	6	14	1	2	3	-	-	-
1969	1968	022	12	7	19	1	2	3	-	-	-
1968	1967	023	2	2	4	4	4	8	-	-	-
1967	1966	024	5	9	14	2	2	4	-	1	1
Totaal			36	29	65	9	11	20	-	1	1
1966	1965	025	2	3	5	1	3	4	-	-	-
1965	1964	026	7	7	14	5	4	9	-	2	2
1964	1963	027	5	3	8	9	6	15	-	1	1
1963	1962	028	-	5	5	8	6	14	1	-	1
1962	1961	029	3	1	4	6	4	10	1	-	1
Totaal			17	19	36	29	23	52	2	3	5
1961	1960	030	9	1	10	12	6	18	1	2	3
1960	1959	031	3	2	5	5	7	12	1	-	1
1959	1958	032	1	4	5	7	7	14	1	-	1
1958	1957	033	-	6	6	6	6	12	-	1	1
1957	1956	034	4	3	7	8	8	16	-	1	1
Totaal			17	16	33	38	34	72	3	4	7
1956	1955	035	3	1	4	13	11	24	-	-	-
1955	1954	036	1	1	2	9	8	17	2	2	4
1954	1953	037	2	5	7	6	3	9	-	-	-
1953	1952	038	3	2	5	12	14	26	-	-	-
1952	1951	039	1	2	3	17	8	25	-	-	-
Totaal			10	11	21	57	44	101	2	2	4
1951	1950	040	5	3	8	17	18	35	-	-	-
1950	1949	041	3	2	5	21	20	41	1	-	1
1949	1948	042	5	3	8	24	25	49	1	3	4
1948	1947	043	4	2	6	18	16	34	1	-	1
1947	1946	044	4	5	9	13	22	35	2	3	5
Totaal			21	15	36	93	101	194	5	6	11
1946	1945	045	4	1	5	32	21	53	-	1	1
1945	1944	046	3	1	4	34	31	65	1	2	3
1944	1943	047	3	3	6	29	32	61	2	6	8
1943	1942	048	1	3	4	28	27	55	-	2	2
1942	1941	049	4	3	7	35	32	67	2	5	7
Totaal			15	11	26	158	143	301	5	16	21
1941	1940	050	2	3	5	28	21	49	3	2	5
1940	1939	051	2	3	5	39	35	74	2	7	9
1939	1938	052	1	4	5	37	39	76	1	5	6
1938	1937	053	4	4	8	37	44	81	5	4	9
1937	1936	054	5	2	7	43	46	89	6	5	11
Totaal			14	16	30	184	185	369	17	23	40

Tabel 6.- OVERLEDENEN NAAR GESLACHT, GEBOORTEJAAR, LEEFTIJD EN BURGERLIJKE STAAT (vervolg)

JAAR 1991

GEBOORTEJAAR		Leef- tijd in verstre- ken jaren	Burgerlijke staat									
			Gescheiden			Onbekend			Totaal			
			N	N-1	Totaal	N	N-1	Totaal	N	N-1	Totaal	
- Vlaams gewest - Vrouwelijk geslacht												
1991	1990	000	-	-	-	-	-	-	-	200	46	246
1990	1989	001	-	-	-	-	-	-	-	8	7	15
1989	1988	002	-	-	-	-	-	-	-	7	3	10
1988	1987	003	-	-	-	-	-	-	-	3	3	6
1987	1986	004	-	-	-	-	-	-	-	3	4	7
Totaal			-	-	-	-	-	-	-	221	63	284
1986	1985	005	-	-	-	-	-	-	-	1	3	4
1985	1984	006	-	-	-	-	-	-	-	5	5	10
1984	1983	007	-	-	-	-	-	-	-	2	-	2
1983	1982	008	-	-	-	-	-	-	-	1	2	3
1982	1981	009	-	-	-	-	-	-	-	1	4	5
Totaal			-	-	-	-	-	-	-	10	14	24
1981	1980	010	-	-	-	-	-	-	-	2	3	5
1980	1979	011	-	-	-	-	-	-	-	5	1	6
1979	1978	012	-	-	-	-	-	-	-	2	2	4
1978	1977	013	-	-	-	-	-	-	-	5	-	5
1977	1976	014	-	-	-	-	-	-	-	3	2	5
Totaal			-	-	-	-	-	-	-	17	8	25
1976	1975	015	-	-	-	-	-	-	-	-	5	5
1975	1974	016	-	-	-	-	-	-	-	5	6	11
1974	1973	017	-	-	-	-	-	-	-	8	8	16
1973	1972	018	-	-	-	-	-	-	-	4	12	16
1972	1971	019	-	-	-	-	-	-	-	9	10	19
Totaal			-	-	-	-	-	-	-	26	41	67
1971	1970	020	-	-	-	-	-	-	-	10	6	16
1970	1969	021	-	-	-	-	-	-	-	9	8	17
1969	1968	022	-	-	-	-	-	-	-	13	9	22
1968	1967	023	-	1	1	-	-	-	-	6	7	13
1967	1966	024	-	-	-	-	-	-	-	7	12	19
Totaal			-	1	1	-	-	-	-	45	42	87
1966	1965	025	-	1	1	-	-	-	-	3	7	10
1965	1964	026	-	-	-	-	-	-	-	12	13	25
1964	1963	027	1	2	3	-	1	1	1	15	13	28
1963	1962	028	-	2	2	-	-	-	-	9	13	22
1962	1961	029	-	1	1	-	-	-	-	10	6	16
Totaal			1	6	7	-	1	1	-	49	52	101
1961	1960	030	1	1	2	-	-	-	-	23	10	33
1960	1959	031	2	1	3	-	-	-	-	11	10	21
1959	1958	032	2	1	3	-	-	-	-	11	12	23
1958	1957	033	2	4	6	-	-	-	-	8	17	25
1957	1956	034	4	1	5	-	-	-	-	16	13	29
Totaal			11	8	19	-	-	-	-	69	62	131
1956	1955	035	2	2	4	-	-	-	-	18	14	32
1955	1954	036	3	2	5	-	-	-	-	15	13	28
1954	1953	037	3	5	8	-	-	-	-	11	13	24
1953	1952	038	2	2	4	-	-	-	-	17	18	35
1952	1951	039	2	3	5	-	-	-	-	20	13	33
Totaal			12	14	26	-	-	-	-	81	71	152
1951	1950	040	2	3	5	-	-	-	-	24	24	48
1950	1949	041	3	4	7	-	-	-	-	28	26	54
1949	1948	042	6	2	8	-	-	-	-	36	33	69
1948	1947	043	3	1	4	-	-	-	-	26	19	45
1947	1946	044	4	4	8	-	-	-	-	23	34	57
Totaal			18	14	32	-	-	-	-	137	136	273
1946	1945	045	4	3	7	-	-	-	-	40	26	66
1945	1944	046	4	1	5	-	-	-	-	42	35	77
1944	1943	047	5	-	5	-	-	-	-	39	41	80
1943	1942	048	2	2	4	-	-	-	-	31	34	65
1942	1941	049	3	3	6	-	-	-	-	44	43	87
Totaal			18	9	27	-	-	-	-	196	179	375
1941	1940	050	3	3	6	-	-	-	-	36	29	65
1940	1939	051	4	3	7	-	-	-	-	47	48	95
1939	1938	052	6	5	11	-	-	-	-	45	53	98
1938	1937	053	2	7	9	-	-	-	-	48	59	107
1937	1936	054	4	4	8	-	-	-	-	58	57	115
Totaal			19	22	41	-	-	-	-	234	246	480

Tabel 6.- OVERLEDENEN NAAR GESLACHT, GEBOORTEJAAR, LEEFTIJD EN BURGERLIJKE STAAT (vervolg)

JAAR 1991

GEBOORTEJAAR		Leef- tijd in verstre- ken jaren	Burgerlijke staat								
			Ongehuwd			Gehuwd			Weduwe		
N	N-1		N	N-1	Totaal	N	N-1	Totaal	N	N-1	Totaal
- Vlaams gewest - Vrouwelijk geslacht											
1936	1935	055	7	7	14	40	47	87	10	8	18
1935	1934	056	4	6	10	52	45	97	10	9	19
1934	1933	057	2	3	5	63	50	113	5	8	13
1933	1932	058	8	10	18	63	55	118	7	15	22
1932	1931	059	9	10	19	72	69	141	7	17	24
Totaal			30	36	66	290	266	556	39	57	96
1931	1930	060	10	8	18	87	92	179	17	20	37
1930	1929	061	6	11	17	79	70	149	27	19	46
1929	1928	062	7	8	15	73	64	137	20	23	43
1928	1927	063	14	11	25	78	85	163	34	25	59
1927	1926	064	9	12	21	88	98	186	33	37	70
Totaal			46	50	96	405	409	814	131	124	255
1926	1925	065	14	3	17	93	103	196	40	44	84
1925	1924	066	18	14	32	91	83	174	54	57	111
1924	1923	067	23	14	37	121	115	236	41	62	103
1923	1922	068	19	26	45	101	108	209	87	71	158
1922	1921	069	13	20	33	105	102	207	82	99	181
Totaal			87	77	164	511	511	1 022	304	333	637
1921	1920	070	22	26	48	128	126	254	120	102	222
1920	1919	071	17	17	34	136	123	259	108	118	226
1919	1918	072	13	19	32	95	62	157	105	91	196
1918	1917	073	14	22	36	65	70	135	102	102	204
1917	1916	074	19	19	38	91	88	179	111	97	208
Totaal			85	103	188	515	469	984	546	510	1 056
1916	1915	075	12	20	32	88	102	190	159	162	321
1915	1914	076	25	33	58	125	152	277	181	203	384
1914	1913	077	33	37	70	145	120	265	235	252	487
1913	1912	078	38	32	70	134	133	267	266	307	573
1912	1911	079	41	39	80	126	131	257	323	353	676
Totaal			149	161	310	618	638	1 256	1 164	1 277	2 441
1911	1910	080	32	52	84	144	105	249	338	412	750
1910	1909	081	41	53	94	111	105	216	369	394	763
1909	1908	082	59	49	108	118	97	215	448	428	876
1908	1907	083	46	53	99	90	88	178	424	460	884
1907	1906	084	55	57	112	73	72	145	467	493	960
Totaal			233	264	497	536	467	1 003	2 046	2 187	4 233
1906	1905	085	66	51	117	74	58	132	478	496	974
1905	1904	086	59	55	114	60	49	109	449	414	863
1904	1903	087	63	54	117	57	52	109	381	441	822
1903	1902	088	51	54	105	44	35	79	391	460	851
1902	1901	089	40	34	74	32	21	53	355	379	734
Totaal			279	248	527	267	215	482	2 054	2 190	4 244
1901	1900	090	34	39	73	21	16	37	332	337	669
1900	1899	091	39	27	66	14	13	27	292	316	608
1899	1898	092	39	26	65	8	9	17	250	244	494
1898	1897	093	20	26	46	5	6	11	179	197	376
1897	1896	094	11	17	28	6	1	7	155	148	303
Totaal			143	135	278	54	45	99	1 208	1 242	2 450
1896	1895	095	15	17	32	2	2	4	136	89	225
1895	1894	096	19	13	32	3	-	3	107	82	189
1894	1893	097	5	13	18	1	-	1	77	50	127
1893	1892	098	5	3	8	-	-	-	47	29	76
1892	1891	099	7	4	11	-	-	-	28	21	49
Totaal			51	50	101	6	2	8	395	271	666
1891	1890	100	7	4	11	1	-	1	27	15	42
1890	1889	101	4	2	6	-	-	-	13	21	34
1889	1888	102	2	2	4	-	-	-	6	4	10
1888	1887	103	1	-	1	-	-	-	3	2	5
1887	1886	104	1	-	1	-	-	-	4	2	6
Totaal			15	8	23	1	-	1	53	44	97
1886	1885	105	1	1	2	-	-	-	1	1	2
1885	1884	106	-	-	-	-	-	-	1	-	1
1884	1883	107	-	-	-	-	-	-	-	1	1
1883	1882	108	-	-	-	-	-	-	-	-	-
1882	1881	109	-	-	-	-	-	-	-	-	-
Totaal			1	1	2	-	-	-	2	2	4
110 jaar en meer			-	-	-	-	-	-	-	-	-
Algemeen totaal			1 523	1 374	2 897	3 771	3 564	7 335	7 976	8 293	16 269

Tabel 6.- OVERLEDENEN NAAR GESLACHT, GEBOORTEJAAR, LEEFTIJD EN BURGERLIJKE STAAT (vervolg)

JAAR 1991

GEBORTEJAAR		Leef- tijd in verstre- ken jaren	Burgerlijke staat								
			Gescheiden			Onbekend			Totaal		
			N	N-1	Totaal	N	N-1	Totaal	N	N-1	Totaal
- Vlaams gewest - Vrouwelijk geslacht											
1936	1935	055	9	5	14	-	-	-	66	67	133
1935	1934	056	5	3	8	-	-	-	71	63	134
1934	1933	057	2	4	6	-	-	-	72	65	137
1933	1932	058	4	5	9	-	-	-	82	85	167
1932	1931	059	2	6	8	-	-	-	90	102	192
Totaal			22	23	45	-	-	-	381	382	763
1931	1930	060	6	3	9	-	-	-	120	123	243
1930	1929	061	5	5	10	-	-	-	117	105	222
1929	1928	062	4	4	8	-	-	-	104	99	203
1928	1927	063	8	3	11	-	-	-	134	124	258
1927	1926	064	4	6	10	-	-	-	134	153	287
Totaal			27	21	48	-	-	-	609	604	1 213
1926	1925	065	3	4	7	-	-	-	150	154	304
1925	1924	066	7	5	12	-	-	-	170	159	329
1924	1923	067	10	6	16	-	-	-	195	197	392
1923	1922	068	7	9	16	-	-	-	214	214	428
1922	1921	069	2	5	7	-	-	-	202	226	428
Totaal			29	29	58	-	-	-	931	950	1 881
1921	1920	070	10	6	16	-	-	-	280	260	540
1920	1919	071	13	4	17	-	-	-	274	262	536
1919	1918	072	7	4	11	-	-	-	220	176	396
1918	1917	073	8	5	13	-	-	-	189	199	388
1917	1916	074	3	4	7	-	-	-	224	208	432
Totaal			41	23	64	-	-	-	1 187	1 105	2 292
1916	1915	075	5	4	9	-	-	-	264	288	552
1915	1914	076	7	7	14	-	-	-	338	395	733
1914	1913	077	12	7	19	-	-	-	425	416	841
1913	1912	078	4	10	14	-	-	-	442	482	924
1912	1911	079	7	6	13	-	-	-	497	529	1 026
Totaal			35	34	69	-	-	-	1 966	2 110	4 076
1911	1910	080	7	8	15	-	-	-	521	577	1 098
1910	1909	081	6	8	14	-	-	-	528	560	1 088
1909	1908	082	6	5	11	1	-	1	631	579	1 210
1908	1907	083	9	9	18	-	-	-	569	610	1 179
1907	1906	084	7	4	11	-	-	-	602	626	1 228
Totaal			35	34	69	1	-	1	2 851	2 952	5 803
1906	1905	085	4	6	10	-	-	-	622	611	1 233
1905	1904	086	2	9	11	-	-	-	570	527	1 097
1904	1903	087	9	9	18	1	-	1	511	556	1 067
1903	1902	088	8	5	13	-	-	-	494	554	1 048
1902	1901	089	2	6	8	-	-	-	429	440	869
Totaal			25	35	60	1	-	1	2 626	2 688	5 314
1901	1900	090	4	4	8	-	-	-	391	396	787
1900	1899	091	2	2	4	1	-	1	348	358	706
1899	1898	092	2	2	4	-	-	-	299	281	580
1898	1897	093	2	1	3	-	-	-	206	230	436
1897	1896	094	2	3	5	-	-	-	174	169	343
Totaal			12	12	24	1	-	1	1 418	1 434	2 852
1896	1895	095	1	1	2	-	-	-	154	109	263
1895	1894	096	-	-	-	-	-	-	129	95	224
1894	1893	097	1	-	1	-	-	-	84	63	147
1893	1892	098	-	-	-	-	-	-	52	32	84
1892	1891	099	-	-	-	-	-	-	35	25	60
Totaal			2	1	3	-	-	-	454	324	778
1891	1890	100	-	1	1	-	-	-	35	20	55
1890	1889	101	-	-	-	-	-	-	17	23	40
1889	1888	102	-	-	-	-	-	-	8	6	14
1888	1887	103	-	1	1	-	-	-	4	3	7
1887	1886	104	-	-	-	-	-	-	5	2	7
Totaal			-	2	2	-	-	-	69	54	123
1886	1885	105	-	-	-	-	-	-	2	2	4
1885	1884	106	-	-	-	-	-	-	1	-	1
1884	1883	107	-	-	-	-	-	-	-	1	1
1883	1882	108	-	-	-	-	-	-	-	-	-
1882	1881	109	-	-	-	-	-	-	-	-	-
Totaal			-	-	-	-	-	-	3	3	6
110 jaar en meer			-	-	-	-	-	-	-	-	-
Algemeen totaal			307	288	595	3	1	4	13 580	13 520	27 100

Tabel 6.- OVERLEDENEN NAAR GESLACHT, GEBORTEJAAR, LEEFTIJD EN BURGERLIJKE STAAT

JAAR 1991

GEBORTEJAAR		Leef- tijd in verstre- ken jaren	Burgerlijke staat								
			Ongehuwd			Gehuwd			Weduwnaar		
N	N-1		N	N-1	Totaal	N	N-1	Totaal	N	N-1	Totaal
- Waals gewest - Mannelijk geslacht											
1991	1990	000	201	37	238	-	-	-	-	-	-
1990	1989	001	7	6	13	-	-	-	-	-	-
1989	1988	002	8	6	14	-	-	-	-	-	-
1988	1987	003	3	3	6	-	-	-	-	-	-
1987	1986	004	2	3	5	-	-	-	-	-	-
Totaal			221	55	276	-	-	-	-	-	-
1986	1985	005	2	1	3	-	-	-	-	-	-
1985	1984	006	4	2	6	-	-	-	-	-	-
1984	1983	007	1	2	3	-	-	-	-	-	-
1983	1982	008	5	2	7	-	-	-	-	-	-
1982	1981	009	-	1	1	-	-	-	-	-	-
Totaal			12	8	20	-	-	-	-	-	-
1981	1980	010	3	-	3	-	-	-	-	-	-
1980	1979	011	2	2	4	-	-	-	-	-	-
1979	1978	012	1	1	2	-	-	-	-	-	-
1978	1977	013	1	2	3	-	-	-	-	-	-
1977	1976	014	7	7	14	-	-	-	-	-	-
Totaal			14	12	26	-	-	-	-	-	-
1976	1975	015	5	3	8	-	-	-	-	-	-
1975	1974	016	4	9	13	-	-	-	-	-	-
1974	1973	017	8	13	21	-	-	-	-	-	-
1973	1972	018	9	16	25	-	-	-	-	-	-
1972	1971	019	20	14	34	1	-	1	-	-	-
Totaal			46	55	101	1	-	1	-	-	-
1971	1970	020	16	17	33	1	-	1	-	1	1
1970	1969	021	20	16	36	-	3	3	-	1	1
1969	1968	022	21	16	37	1	2	3	-	-	-
1968	1967	023	15	19	34	3	2	5	-	-	-
1967	1966	024	14	16	30	2	6	8	-	-	-
Totaal			86	84	170	7	13	20	-	2	2
1966	1965	025	16	18	34	3	8	11	-	-	-
1965	1964	026	8	14	22	12	9	21	1	-	1
1964	1963	027	15	12	27	4	6	10	-	-	-
1963	1962	028	15	10	25	5	5	10	-	-	-
1962	1961	029	12	9	21	11	9	20	1	-	1
Totaal			66	63	129	35	37	72	2	-	2
1961	1960	030	9	10	19	11	13	24	-	-	-
1960	1959	031	10	6	16	9	6	15	-	-	-
1959	1958	032	15	5	20	7	10	17	-	-	-
1958	1957	033	6	9	15	10	14	24	1	1	2
1957	1956	034	16	7	23	12	15	27	1	-	1
Totaal			56	37	93	49	58	107	2	1	3
1956	1955	035	2	8	10	15	16	31	1	-	1
1955	1954	036	7	10	17	12	14	26	-	-	-
1954	1953	037	8	11	19	18	15	33	-	-	-
1953	1952	038	10	5	15	19	17	36	-	-	-
1952	1951	039	10	9	19	12	15	27	-	-	-
Totaal			37	43	80	76	77	153	1	-	1
1951	1950	040	9	4	13	14	19	33	1	1	2
1950	1949	041	11	5	16	21	24	45	-	-	-
1949	1948	042	9	4	13	24	23	47	1	1	2
1948	1947	043	5	8	13	23	19	42	4	1	5
1947	1946	044	8	8	16	19	32	51	-	-	-
Totaal			42	29	71	101	117	218	6	3	9
1946	1945	045	3	4	7	44	27	71	1	-	1
1945	1944	046	6	3	9	23	35	58	2	2	4
1944	1943	047	11	5	16	22	25	47	3	3	6
1943	1942	048	10	4	14	31	26	57	1	1	2
1942	1941	049	3	5	8	32	29	61	1	1	2
Totaal			33	21	54	152	142	294	8	7	15
1941	1940	050	7	6	13	30	24	54	3	-	3
1940	1939	051	7	3	10	28	44	72	1	2	3
1939	1938	052	8	7	15	41	53	94	5	2	7
1938	1937	053	11	13	24	51	44	95	3	7	10
1937	1936	054	12	12	24	48	51	99	5	4	9
Totaal			45	41	86	198	216	414	17	15	32

Tabel 6.- OVERLEDENEN NAAR GESLACHT, GEBOORTEJAAR, LEEFTIJD EN BURGERLIJKE STAAT (vervolg)

JAAR 1991

GEBOORTEJAAR		Leef- tijd in verstre- ken jaren	Burgerlijke staat								
			Gescheiden			Onbekend			Totaal		
			N	N-1	Totaal	N	N-1	Totaal	N	N-1	Totaal
- Waals gewest - Mannelijk geslacht											
1991	1990	000	-	-	-	-	-	-	201	37	238
1990	1989	001	-	-	-	-	-	-	7	6	13
1989	1988	002	-	-	-	-	-	-	8	6	14
1988	1987	003	-	-	-	-	-	-	3	3	6
1987	1986	004	-	-	-	-	-	-	2	3	5
Totaal			-	-	-	-	-	-	221	55	276
1986	1985	005	-	-	-	-	-	-	2	1	3
1985	1984	006	-	-	-	-	-	-	4	2	6
1984	1983	007	-	-	-	-	-	-	1	2	3
1983	1982	008	-	-	-	-	-	-	5	2	7
1982	1981	009	-	-	-	-	-	-	-	1	1
Totaal			-	-	-	-	-	-	12	8	20
1981	1980	010	-	-	-	-	-	-	3	-	3
1980	1979	011	-	-	-	-	-	-	2	2	4
1979	1978	012	-	-	-	-	-	-	1	1	2
1978	1977	013	-	-	-	-	-	-	1	2	3
1977	1976	014	-	-	-	-	-	-	7	7	14
Totaal			-	-	-	-	-	-	14	12	26
1976	1975	015	-	-	-	-	-	-	5	3	8
1975	1974	016	-	1	1	-	-	-	4	10	14
1974	1973	017	-	-	-	-	-	-	8	13	21
1973	1972	018	1	-	1	-	-	-	10	16	26
1972	1971	019	-	-	-	-	-	-	21	14	35
Totaal			1	1	2	-	-	-	48	56	104
1971	1970	020	-	-	-	-	-	-	17	18	35
1970	1969	021	-	-	-	-	-	-	20	20	40
1969	1968	022	-	-	-	-	-	-	22	18	40
1968	1967	023	-	-	-	-	-	-	18	21	39
1967	1966	024	-	-	-	-	-	-	16	22	38
Totaal			-	-	-	-	-	-	93	99	192
1966	1965	025	-	-	-	-	1	1	19	27	46
1965	1964	026	1	-	1	-	-	-	22	23	45
1964	1963	027	1	-	1	-	-	-	20	18	38
1963	1962	028	-	-	-	-	-	-	20	15	35
1962	1961	029	-	1	1	-	-	-	24	19	43
Totaal			2	1	3	-	1	1	105	102	207
1961	1960	030	-	3	3	-	-	-	20	26	46
1960	1959	031	-	1	1	-	-	-	19	13	32
1959	1958	032	2	4	6	-	-	-	24	19	43
1958	1957	033	2	3	5	-	-	-	19	27	46
1957	1956	034	3	7	10	-	-	-	32	29	61
Totaal			7	18	25	-	-	-	114	114	228
1956	1955	035	3	4	7	-	-	-	21	28	49
1955	1954	036	3	4	7	-	-	-	22	28	50
1954	1953	037	7	8	15	-	-	-	33	34	67
1953	1952	038	8	8	16	-	-	-	37	30	67
1952	1951	039	8	5	13	-	-	-	30	29	59
Totaal			29	29	58	-	-	-	143	149	292
1951	1950	040	8	9	17	-	-	-	32	33	65
1950	1949	041	9	8	17	-	-	-	41	37	78
1949	1948	042	8	4	12	-	-	-	42	32	74
1948	1947	043	4	7	11	-	-	-	36	35	71
1947	1946	044	14	6	20	-	-	-	41	46	87
Totaal			43	34	77	-	-	-	192	183	375
1946	1945	045	8	6	14	-	-	-	56	37	93
1945	1944	046	8	9	17	-	-	-	39	49	88
1944	1943	047	9	12	21	-	-	-	45	45	90
1943	1942	048	4	10	14	-	-	-	46	41	87
1942	1941	049	7	9	16	-	-	-	43	44	87
Totaal			36	46	82	-	-	-	229	216	445
1941	1940	050	7	7	14	-	-	-	47	37	84
1940	1939	051	12	6	18	-	-	-	48	55	103
1939	1938	052	11	6	17	-	-	-	65	68	133
1938	1937	053	11	6	17	-	-	-	76	70	146
1937	1936	054	6	5	11	-	-	-	71	72	143
Totaal			47	30	77	-	-	-	307	302	609

Tabel 6.- OVERLEDENEN NAAR GESLACHT, GEBOORTEJAAR, LEEFTIJD EN BURGERLIJKE STAAT (vervolg)

JAAR 1991

GEBOORTEJAAR		Leef- tijd in verstre- ken jaren	Burgerlijke staat									
			Ongehuwd			Gehuwd			Weduwnaar			
N	N-1		N	N-1	Totaal	N	N-1	Totaal	N	N-1	Totaal	
- Waals gewest - Mannelijk geslacht												
1936	1935	055	13	13	26	47	40	87	4	2	6	
1935	1934	056	15	12	27	75	64	139	5	5	10	
1934	1933	057	17	11	28	73	67	140	5	9	14	
1933	1932	058	18	9	27	86	85	171	8	7	15	
1932	1931	059	13	11	24	95	110	205	9	13	22	
Totaal			76	56	132	376	366	742	31	36	67	
1931	1930	060	25	22	47	109	129	238	15	8	23	
1930	1929	061	20	8	28	136	105	241	10	16	26	
1929	1928	062	17	15	32	118	137	255	19	18	37	
1928	1927	063	13	18	31	125	137	262	26	12	38	
1927	1926	064	17	18	35	141	170	311	15	20	35	
Totaal			92	81	173	629	678	1 307	85	74	159	
1926	1925	065	20	20	40	161	163	324	14	28	42	
1925	1924	066	20	14	34	187	187	374	21	38	59	
1924	1923	067	21	24	45	195	211	406	44	30	74	
1923	1922	068	28	29	57	180	188	368	34	34	68	
1922	1921	069	27	25	52	220	224	444	43	56	99	
Totaal			116	112	228	943	973	1 916	156	186	342	
1921	1920	070	22	22	44	237	195	432	51	58	109	
1920	1919	071	21	22	43	225	188	413	53	49	102	
1919	1918	072	13	13	26	150	127	277	49	44	93	
1918	1917	073	9	8	17	104	119	223	32	22	54	
1917	1916	074	14	18	32	148	137	285	34	43	77	
Totaal			79	83	162	864	766	1 630	219	216	435	
1916	1915	075	9	14	23	119	163	282	43	60	103	
1915	1914	076	23	22	45	173	169	342	59	65	124	
1914	1913	077	26	20	46	214	195	409	80	91	171	
1913	1912	078	22	24	46	197	203	400	82	87	169	
1912	1911	079	22	19	41	190	148	338	77	116	193	
Totaal			102	99	201	893	878	1 771	341	419	760	
1911	1910	080	29	23	52	146	159	305	75	112	187	
1910	1909	081	18	19	37	135	156	291	112	109	221	
1909	1908	082	14	18	32	133	146	279	113	108	221	
1908	1907	083	23	19	42	142	109	251	112	97	209	
1907	1906	084	10	8	18	119	106	225	114	90	204	
Totaal			94	87	181	675	676	1 351	526	516	1 042	
1906	1905	085	17	13	30	93	85	178	121	96	217	
1905	1904	086	12	7	19	79	73	152	94	110	204	
1904	1903	087	12	10	22	57	65	122	90	93	183	
1903	1902	088	9	2	11	64	51	115	94	85	179	
1902	1901	089	11	4	15	52	32	84	63	70	133	
Totaal			61	36	97	345	306	651	462	454	916	
1901	1900	090	10	2	12	31	31	62	70	63	133	
1900	1899	091	7	1	8	19	20	39	76	66	142	
1899	1898	092	2	1	3	18	11	29	42	44	86	
1898	1897	093	-	2	2	11	7	18	33	27	60	
1897	1896	094	1	2	3	10	4	14	24	31	55	
Totaal			20	8	28	89	73	162	245	231	476	
1896	1895	095	-	1	1	6	1	7	24	13	37	
1895	1894	096	3	1	4	2	1	3	21	9	30	
1894	1893	097	1	1	2	2	3	5	9	7	16	
1893	1892	098	1	-	1	2	1	3	7	5	12	
1892	1891	099	-	-	-	1	1	2	3	2	5	
Totaal			5	3	8	13	7	20	64	36	100	
1891	1890	100	1	-	1	2	-	2	3	5	8	
1890	1889	101	-	-	-	1	-	1	4	1	5	
1889	1888	102	-	-	-	-	-	-	3	-	3	
1888	1887	103	-	-	-	-	-	-	1	1	2	
1887	1886	104	-	-	-	-	-	-	1	-	1	
Totaal			1	-	1	3	-	3	12	7	19	
1886	1885	105	-	-	-	-	-	-	1	-	1	
1885	1884	106	-	-	-	-	-	-	-	-	-	
1884	1883	107	-	-	-	-	-	-	-	-	-	
1883	1882	108	-	-	-	-	-	-	-	-	-	
1882	1881	109	-	-	-	-	-	-	-	-	-	
Totaal			-	-	-	-	-	-	1	-	1	
110 jaar en meer			-	-	-	-	-	-	-	-	-	
Algemeen totaal			1 304	1 013	2 317	5 449	5 383	10 832	2 178	2 203	4 381	

Tabel 6.- OVERLEDENEN NAAR GESLACHT, GEBOORTEJAAR, LEEFTIJD EN BURGERLIJKE STAAT (vervolg)

JAAR 1991

GEBORTEJAAR		Leef- tijd in verstre- ken jaren	Burgerlijke staat								
			Gescheiden			Onbekend			Totaal		
			N	N-1	Totaal	N	N-1	Totaal	N	N-1	Totaal
- Waals gewest - Mannelijk geslacht											
1936	1935	055	9	14	23	-	-	-	73	69	142
1935	1934	056	7	7	14	-	-	-	102	88	190
1934	1933	057	14	17	31	-	-	-	109	104	213
1933	1932	058	13	9	22	-	-	-	125	110	235
1932	1931	059	12	11	23	-	-	-	129	145	274
Totaal			55	58	113	-	-	-	538	516	1 054
1931	1930	060	14	11	25	-	-	-	163	170	333
1930	1929	061	15	19	34	-	-	-	181	148	329
1929	1928	062	28	17	45	-	-	-	182	187	369
1928	1927	063	21	18	39	-	-	-	185	185	370
1927	1926	064	14	12	26	-	-	-	187	220	407
Totaal			92	77	169	-	-	-	898	910	1 808
1926	1925	065	18	20	38	-	-	-	213	231	444
1925	1924	066	19	15	34	-	-	-	247	254	501
1924	1923	067	20	7	27	-	-	-	280	272	552
1923	1922	068	13	13	26	-	-	-	255	264	519
1922	1921	069	17	9	26	1	-	1	308	314	622
Totaal			87	64	151	1	-	1	1 303	1 335	2 638
1921	1920	070	13	16	29	-	-	-	323	291	614
1920	1919	071	10	10	20	-	-	-	309	269	578
1919	1918	072	9	8	17	-	-	-	221	192	413
1918	1917	073	5	9	14	-	-	-	150	158	308
1917	1916	074	11	5	16	-	-	-	207	203	410
Totaal			48	48	96	-	-	-	1 210	1 113	2 323
1916	1915	075	4	6	10	-	1	1	175	244	419
1915	1914	076	19	11	30	-	-	-	274	267	541
1914	1913	077	11	18	29	-	-	-	331	324	655
1913	1912	078	13	16	29	-	-	-	314	330	644
1912	1911	079	12	5	17	-	-	-	301	288	589
Totaal			59	56	115	-	1	1	1 395	1 453	2 848
1911	1910	080	7	16	23	-	-	-	257	310	567
1910	1909	081	10	8	18	-	-	-	275	292	567
1909	1908	082	8	9	17	-	-	-	268	281	549
1908	1907	083	3	8	11	-	-	-	280	233	513
1907	1906	084	8	8	16	-	-	-	251	212	463
Totaal			36	49	85	-	-	-	1 331	1 328	2 659
1906	1905	085	5	7	12	-	-	-	236	201	437
1905	1904	086	5	4	9	-	-	-	190	194	384
1904	1903	087	3	1	4	-	-	-	162	169	331
1903	1902	088	6	1	7	-	-	-	173	139	312
1902	1901	089	1	2	3	-	-	-	127	108	235
Totaal			20	15	35	-	-	-	888	811	1 699
1901	1900	090	1	1	2	-	-	-	112	97	209
1900	1899	091	1	1	2	-	-	-	103	88	191
1899	1898	092	3	1	4	-	-	-	65	57	122
1898	1897	093	1	1	2	-	-	-	45	37	82
1897	1896	094	1	-	1	-	-	-	36	37	73
Totaal			7	4	11	-	-	-	361	316	677
1896	1895	095	-	1	1	-	-	-	30	16	46
1895	1894	096	-	-	-	-	-	-	26	11	37
1894	1893	097	-	1	1	-	-	-	12	12	24
1893	1892	098	-	-	-	-	-	-	10	6	16
1892	1891	099	-	-	-	-	-	-	4	3	7
Totaal			-	2	2	-	-	-	82	48	130
1891	1890	100	-	-	-	-	1	1	6	6	12
1890	1889	101	-	-	-	-	-	-	5	1	6
1889	1888	102	-	-	-	-	-	-	3	-	3
1888	1887	103	-	-	-	-	-	-	1	1	2
1887	1886	104	-	-	-	-	-	-	1	-	1
Totaal			-	-	-	-	1	1	16	8	24
1886	1885	105	-	-	-	-	-	-	1	-	1
1885	1884	106	-	-	-	-	-	-	-	-	-
1884	1883	107	-	-	-	-	-	-	-	-	-
1883	1882	108	-	-	-	-	-	-	-	-	-
1882	1881	109	-	-	-	-	-	-	-	-	-
Totaal			-	-	-	-	-	-	1	-	1
110 jaar en meer			-	-	-	-	-	-	-	-	-
Algemeen totaal			569	532	1 101	1	3	4	9 501	9 134	18 635

Tabel 6.- OVERLEDENEN NAAR GESLACHT, GEBORTEJAAR, LEEFTIJD EN BURGERLIJKE STAAT

JAAR 1991

GEBORTEJAAR		Leef- tijd in verstre- ken jaren	Burgerlijke staat								
			Ongehuwd			Gehuwd			Weduwe		
N	N-1		N	N-1	Totaal	N	N-1	Totaal	N	N-1	Totaal
- Waals gewest - Vrouwelijk geslacht											
1991	1990	000	118	28	146	-	-	-	-	-	-
1990	1989	001	4	5	9	-	-	-	-	-	-
1989	1988	002	3	-	3	-	-	-	-	-	-
1988	1987	003	5	5	10	-	-	-	-	-	-
1987	1986	004	1	5	6	-	-	-	-	-	-
Totaal			131	43	174	-	-	-	-	-	-
1986	1985	005	2	3	5	-	-	-	-	-	-
1985	1984	006	1	2	3	-	-	-	-	-	-
1984	1983	007	-	2	2	-	-	-	-	-	-
1983	1982	008	1	1	2	-	-	-	-	-	-
1982	1981	009	2	3	5	-	-	-	-	-	-
Totaal			6	11	17	-	-	-	-	-	-
1981	1980	010	3	1	4	-	-	-	-	-	-
1980	1979	011	1	-	1	-	-	-	-	-	-
1979	1978	012	1	3	4	-	-	-	-	-	-
1978	1977	013	1	2	3	-	-	-	-	-	-
1977	1976	014	1	2	3	-	-	-	-	-	-
Totaal			7	8	15	-	-	-	-	-	-
1976	1975	015	7	2	9	-	-	-	-	-	-
1975	1974	016	4	1	5	-	-	-	-	-	-
1974	1973	017	2	6	8	1	-	1	-	-	-
1973	1972	018	1	4	5	1	-	1	-	-	-
1972	1971	019	5	4	9	-	-	-	-	-	-
Totaal			19	17	36	2	-	2	-	-	-
1971	1970	020	8	4	12	-	-	-	-	-	-
1970	1969	021	2	2	4	1	1	2	-	-	-
1969	1968	022	5	5	10	1	1	2	-	-	-
1968	1967	023	1	3	4	1	3	4	-	1	1
1967	1966	024	5	4	9	-	3	3	-	1	1
Totaal			21	18	39	3	8	11	-	2	2
1966	1965	025	1	4	5	2	1	3	-	-	-
1965	1964	026	1	3	4	4	2	6	-	1	1
1964	1963	027	4	3	7	2	1	3	-	-	-
1963	1962	028	2	1	3	6	5	11	1	-	1
1962	1961	029	5	4	9	3	4	7	-	1	1
Totaal			13	15	28	17	13	30	1	2	3
1961	1960	030	2	2	4	3	11	14	-	-	-
1960	1959	031	1	2	3	4	4	8	-	-	-
1959	1958	032	2	-	2	7	5	12	1	1	2
1958	1957	033	6	2	8	10	7	17	1	-	1
1957	1956	034	1	1	2	5	7	12	-	-	-
Totaal			12	7	19	29	34	63	2	1	3
1956	1955	035	-	2	2	4	8	12	-	-	-
1955	1954	036	2	5	7	12	11	23	2	1	3
1954	1953	037	2	2	4	9	7	16	-	1	1
1953	1952	038	7	4	11	5	11	16	1	-	1
1952	1951	039	1	1	2	10	10	20	-	1	1
Totaal			12	14	26	40	47	87	3	3	6
1951	1950	040	2	1	3	17	14	31	1	-	1
1950	1949	041	2	2	4	18	12	30	1	-	1
1949	1948	042	2	4	6	16	9	25	3	1	4
1948	1947	043	2	2	4	11	17	28	1	2	3
1947	1946	044	2	3	5	24	21	45	3	1	4
Totaal			10	12	22	86	73	159	9	4	13
1946	1945	045	2	3	5	23	15	38	2	1	3
1945	1944	046	3	1	4	20	18	38	1	-	1
1944	1943	047	-	3	3	16	12	28	2	2	4
1943	1942	048	5	1	6	13	13	26	1	3	4
1942	1941	049	1	1	2	16	14	30	-	3	3
Totaal			11	9	20	88	72	160	6	9	15
1941	1940	050	2	-	2	17	22	39	2	2	4
1940	1939	051	4	-	4	15	19	34	3	6	9
1939	1938	052	5	2	7	27	22	49	10	4	14
1938	1937	053	3	1	4	22	19	41	11	7	18
1937	1936	054	1	-	1	26	21	47	8	3	11
Totaal			15	3	18	107	103	210	34	22	56

Tabel 6.- OVERLEDENEN NAAR GESLACHT, GEBOORTEJAAR, LEEFTIJD EN BURGERLIJKE STAAT (vervolg)

JAAR 1991

GEBORTEJAAR		Leef- tijd in verstre- ken jaren	Burgerlijke staat								
			Gescheiden			Onbekend			Totaal		
N	N-1		N	N-1	Totaal	N	N-1	Totaal	N	N-1	Totaal
- Waals gewest - Vrouwelijk geslacht											
1991	1990	000	-	-	-	-	-	-	118	28	146
1990	1989	001	-	-	-	-	-	-	4	5	9
1989	1988	002	-	-	-	-	-	-	3	-	3
1988	1987	003	-	-	-	-	-	-	5	5	10
1987	1986	004	-	-	-	-	-	-	1	5	6
Totaal			-	-	-	-	-	-	131	43	174
1986	1985	005	-	-	-	-	-	-	2	3	5
1985	1984	006	-	-	-	-	-	-	1	2	3
1984	1983	007	-	-	-	-	-	-	-	2	2
1983	1982	008	-	-	-	-	-	-	1	1	2
1982	1981	009	-	-	-	-	-	-	2	3	5
Totaal			-	-	-	-	-	-	6	11	17
1981	1980	010	-	-	-	-	-	-	3	1	4
1980	1979	011	-	-	-	-	-	-	1	-	1
1979	1978	012	-	-	-	-	-	-	1	3	4
1978	1977	013	-	-	-	-	-	-	1	2	3
1977	1976	014	-	-	-	-	-	-	1	2	3
Totaal			-	-	-	-	-	-	7	8	15
1976	1975	015	-	-	-	-	-	-	7	2	9
1975	1974	016	-	-	-	-	-	-	4	1	5
1974	1973	017	-	-	-	-	-	-	3	6	9
1973	1972	018	-	-	-	-	-	-	2	4	6
1972	1971	019	-	-	-	-	-	-	5	4	9
Totaal			-	-	-	-	-	-	21	17	38
1971	1970	020	-	-	-	-	-	-	8	4	12
1970	1969	021	-	-	-	-	-	-	3	3	6
1969	1968	022	-	-	-	-	-	-	6	6	12
1968	1967	023	-	1	1	-	-	-	2	8	10
1967	1966	024	2	-	2	-	-	-	7	8	15
Totaal			2	1	3	-	-	-	26	29	55
1966	1965	025	-	-	-	-	-	-	3	5	8
1965	1964	026	-	-	-	-	-	-	5	6	11
1964	1963	027	1	2	3	-	-	-	7	6	13
1963	1962	028	-	-	-	-	-	-	9	6	15
1962	1961	029	-	-	-	-	-	-	8	9	17
Totaal			1	2	3	-	-	-	32	32	64
1961	1960	030	1	2	3	-	-	-	6	15	21
1960	1959	031	1	1	2	-	-	-	6	7	13
1959	1958	032	3	1	4	-	-	1	13	8	21
1958	1957	033	-	1	1	-	-	-	17	10	27
1957	1956	034	3	4	7	-	-	-	9	12	21
Totaal			8	9	17	-	1	1	51	52	103
1956	1955	035	1	3	4	-	-	-	5	13	18
1955	1954	036	2	3	5	-	-	-	18	20	38
1954	1953	037	1	3	4	-	-	-	12	13	25
1953	1952	038	2	-	2	-	-	-	15	15	30
1952	1951	039	1	1	2	-	-	-	12	13	25
Totaal			7	10	17	-	-	-	62	74	136
1951	1950	040	6	2	8	-	-	-	26	17	43
1950	1949	041	4	3	7	-	-	-	25	17	42
1949	1948	042	2	2	4	-	-	-	23	16	39
1948	1947	043	4	2	6	-	-	-	18	23	41
1947	1946	044	4	7	11	-	-	-	33	32	65
Totaal			20	16	36	-	-	-	125	105	230
1946	1945	045	5	2	7	-	-	-	32	21	53
1945	1944	046	4	4	8	-	-	-	28	23	51
1944	1943	047	-	4	4	-	-	-	18	21	39
1943	1942	048	4	2	6	-	-	-	23	19	42
1942	1941	049	5	2	7	-	-	-	22	20	42
Totaal			18	14	32	-	-	-	123	104	227
1941	1940	050	-	5	5	-	-	-	21	29	50
1940	1939	051	3	2	5	-	-	-	25	27	52
1939	1938	052	8	6	14	-	-	-	50	34	84
1938	1937	053	5	5	10	-	-	-	41	32	73
1937	1936	054	4	5	9	-	-	-	39	29	68
Totaal			20	23	43	-	-	-	176	151	327

Tabel 6.- OVERLEDENEN NAAR GESLACHT, GEBOORTEJAAR, LEEFTIJD EN BURGERLIJKE STAAT (vervolg)

JAAR 1991

GEBOORTEJAAR		Leef- tijd in verstre- ken jaren	Burgerlijke staat								
			Ongehuwd			Gehuwd			Weduwe		
N	N-1		N	N-1	Totaal	N	N-1	Totaal	N	N-1	Totaal
- Waals gewest - Vrouwelijk geslacht											
1936	1935	055	2	5	7	28	27	55	3	7	10
1935	1934	056	5	3	8	28	35	63	4	4	8
1934	1933	057	2	2	4	24	30	54	8	12	20
1933	1932	058	4	4	8	50	36	86	7	16	23
1932	1931	059	2	1	3	33	48	81	16	21	37
Totaal			15	15	30	163	176	339	38	60	98
1931	1930	060	5	4	9	52	41	93	16	29	45
1930	1929	061	3	6	9	60	40	100	24	17	41
1929	1928	062	13	3	16	52	55	107	16	22	38
1928	1927	063	2	9	11	51	48	99	31	25	56
1927	1926	064	8	14	22	48	57	105	45	39	84
Totaal			31	36	67	263	241	504	132	132	264
1926	1925	065	8	9	17	76	60	136	40	40	80
1925	1924	066	9	10	19	53	54	107	47	51	98
1924	1923	067	11	10	21	56	55	111	44	49	93
1923	1922	068	5	7	12	75	68	143	61	56	117
1922	1921	069	15	17	32	75	60	135	83	87	170
Totaal			48	53	101	335	297	632	275	283	558
1921	1920	070	9	10	19	62	64	126	101	79	180
1920	1919	071	13	12	25	89	63	152	89	93	182
1919	1918	072	6	9	15	54	34	88	75	65	140
1918	1917	073	7	6	13	42	43	85	70	85	155
1917	1916	074	15	5	20	47	53	100	106	90	196
Totaal			50	42	92	294	257	551	441	412	853
1916	1915	075	15	9	24	48	52	100	94	120	214
1915	1914	076	11	9	20	70	70	140	157	167	324
1914	1913	077	13	22	35	58	69	127	153	182	335
1913	1912	078	23	13	36	57	77	134	212	210	422
1912	1911	079	23	24	47	75	62	137	270	254	524
Totaal			85	77	162	308	330	638	886	933	1 819
1911	1910	080	19	15	34	73	66	139	233	275	508
1910	1909	081	18	25	43	43	48	91	260	288	548
1909	1908	082	30	31	61	49	44	93	305	297	602
1908	1907	083	20	20	40	39	35	74	327	357	684
1907	1906	084	26	24	50	35	39	74	309	346	655
Totaal			113	115	228	239	232	471	1 434	1 563	2 997
1906	1905	085	30	32	62	35	32	67	325	315	640
1905	1904	086	22	20	42	31	24	55	319	299	618
1904	1903	087	21	23	44	28	15	43	298	282	580
1903	1902	088	19	23	42	12	19	31	302	319	621
1902	1901	089	23	28	51	11	13	24	296	299	595
Totaal			115	126	241	117	103	220	1 540	1 514	3 054
1901	1900	090	24	18	42	14	7	21	271	220	491
1900	1899	091	18	24	42	9	6	15	218	199	417
1899	1898	092	19	13	32	3	2	5	173	161	334
1898	1897	093	15	11	26	4	1	5	150	133	283
1897	1896	094	13	4	17	2	1	3	111	94	205
Totaal			89	70	159	32	17	49	923	807	1 730
1896	1895	095	8	10	18	1	-	1	84	68	152
1895	1894	096	5	1	6	1	-	1	70	48	118
1894	1893	097	7	2	9	1	-	1	28	40	68
1893	1892	098	3	5	8	-	-	-	26	17	43
1892	1891	099	3	3	6	-	1	1	26	13	39
Totaal			26	21	47	3	1	4	234	186	420
1891	1890	100	3	1	4	-	-	-	13	15	28
1890	1889	101	-	1	1	-	-	-	7	10	17
1889	1888	102	1	1	2	-	-	-	5	6	11
1888	1887	103	1	-	1	-	-	-	1	4	5
1887	1886	104	-	-	-	-	-	-	2	-	2
Totaal			5	3	8	-	-	-	28	35	63
1886	1885	105	-	-	-	-	-	-	1	-	1
1885	1884	106	-	-	-	-	1	1	-	-	-
1884	1883	107	-	-	-	-	-	-	-	-	-
1883	1882	108	-	-	-	-	-	-	-	-	-
1882	1881	109	-	-	-	-	-	-	-	-	-
Totaal			-	-	-	-	1	1	1	-	1
110 jaar en meer			-	-	-	-	-	-	-	-	-
Algemeen totaal			834	715	1 549	2 126	2 005	4 131	5 987	5 968	11 955

Tabel 6.- OVERLEDENEN NAAR GESLACHT, GEBOORTEJAAR, LEEFTIJD EN BURGERLIJKE STAAT (vervolg)

JAAR 1991

GEBORTEJAAR		Leef- tijd in verstre- ken jaren	Burgerlijke staat								
			Gescheiden			Onbekend			Totaal		
			N	N-1	Totaal	N	N-1	Totaal	N	N-1	Totaal
- Waals gewest - Vrouwelijk geslacht											
1936	1935	055	7	5	12	-	-	-	40	44	84
1935	1934	056	9	6	15	-	-	-	46	48	94
1934	1933	057	5	-	5	-	-	-	39	44	83
1933	1932	058	5	5	10	-	-	-	66	61	127
1932	1931	059	5	11	16	-	-	-	56	81	137
Totaal			31	27	58	-	-	-	247	278	525
1931	1930	060	3	10	13	-	-	-	76	84	160
1930	1929	061	10	5	15	-	-	-	97	68	165
1929	1928	062	12	9	21	-	-	-	93	89	182
1928	1927	063	2	4	6	-	-	-	86	86	172
1927	1926	064	6	3	9	-	-	-	107	113	220
Totaal			33	31	64	-	-	-	459	440	899
1926	1925	065	8	4	12	-	-	-	132	113	245
1925	1924	066	9	4	13	-	-	-	118	119	237
1924	1923	067	9	6	15	-	-	-	120	120	240
1923	1922	068	11	6	17	-	1	1	152	138	290
1922	1921	069	6	6	12	-	-	-	179	170	349
Totaal			43	26	69	-	1	1	701	660	1 361
1921	1920	070	17	8	25	-	-	-	189	161	350
1920	1919	071	6	6	12	-	-	-	197	174	371
1919	1918	072	3	3	6	-	-	-	138	111	249
1918	1917	073	7	6	13	-	-	-	126	140	266
1917	1916	074	5	4	9	-	-	-	173	152	325
Totaal			38	27	65	-	-	-	823	738	1 561
1916	1915	075	7	6	13	-	-	-	164	187	351
1915	1914	076	6	18	24	-	-	-	244	264	508
1914	1913	077	16	9	25	-	-	-	240	282	522
1913	1912	078	8	9	17	-	-	-	300	309	609
1912	1911	079	11	10	21	-	-	-	379	350	729
Totaal			48	52	100	-	-	-	1 327	1 392	2 719
1911	1910	080	12	11	23	-	-	-	337	367	704
1910	1909	081	7	12	19	-	-	-	328	373	701
1909	1908	082	7	12	19	-	-	-	391	384	775
1908	1907	083	7	9	16	-	-	-	393	421	814
1907	1906	084	15	11	26	-	-	-	385	420	805
Totaal			48	55	103	-	-	-	1 834	1 965	3 799
1906	1905	085	10	17	27	-	-	-	400	396	796
1905	1904	086	9	7	16	-	1	1	381	351	732
1904	1903	087	6	9	15	-	-	-	353	329	682
1903	1902	088	7	8	15	-	-	-	340	369	709
1902	1901	089	6	7	13	-	-	-	336	347	683
Totaal			38	48	86	-	1	1	1 810	1 792	3 602
1901	1900	090	3	6	9	-	-	-	312	251	563
1900	1899	091	9	4	13	-	-	-	254	233	487
1899	1898	092	4	2	6	-	-	-	199	178	377
1898	1897	093	1	3	4	-	-	-	170	148	318
1897	1896	094	-	1	1	-	-	-	126	100	226
Totaal			17	16	33	-	-	-	1 061	910	1 971
1896	1895	095	1	-	1	-	-	-	94	78	172
1895	1894	096	2	1	3	-	-	-	78	50	128
1894	1893	097	1	-	1	-	-	-	37	42	79
1893	1892	098	1	3	4	-	-	-	30	25	55
1892	1891	099	-	-	-	-	-	-	29	17	46
Totaal			5	4	9	-	-	-	268	212	480
1891	1890	100	-	-	-	-	-	-	16	16	32
1890	1889	101	1	-	1	-	-	-	8	11	19
1889	1888	102	-	1	1	-	-	-	6	8	14
1888	1887	103	-	-	-	-	-	-	2	4	6
1887	1886	104	-	-	-	-	-	-	2	-	2
Totaal			1	1	2	-	-	-	34	39	73
1886	1885	105	-	-	-	-	-	-	1	-	1
1885	1884	106	-	-	-	-	-	-	-	1	1
1884	1883	107	-	-	-	-	-	-	-	-	-
1883	1882	108	-	-	-	-	-	-	-	-	-
1882	1881	109	-	-	-	-	-	-	-	-	-
Totaal			-	-	-	-	-	-	1	1	2
110 jaar en meer			-	-	-	-	-	-	-	-	-
Algemeen totaal			378	362	740	-	3	3	9 325	9 053	18 378

Tabel 7.- OVERLEDENEN NAAR GESLACHT EN LEEFTIJDSGROEP

ARRONDISSEMENTEN, PROVINCIES EN GEWESTEN	< 1 jaar	1 - < 5 jaar	5 - < 10 jaar	10 - < 15 jaar	15 - < 20 jaar	20 - < 25 jaar	25 - < 30 jaar	30 - < 35 jaar
A. - Mannelijk								
Antwerpen	44	8	9	4	22	41	67	35
Mechelen	17	2	3	2	11	8	16	14
Turnhout	16	7	4	2	11	19	20	15
Antwerpen	77	17	16	8	44	68	103	64
Brussel-Hoofdstad	76	7	9	6	17	44	58	58
Halle-Vilvoorde	29	5	-	3	14	19	16	24
Leuven	21	2	1	5	9	12	15	19
Nijvel	22	2	5	3	7	15	15	16
Brabant	148	16	15	17	47	90	104	117
Aat	3	3	-	-	3	7	4	6
Charleroi	24	3	3	3	21	20	26	28
Bergen	18	2	1	3	8	11	12	18
Moeskroen	6	1	-	1	2	1	5	3
Zinnik	18	3	1	-	5	8	10	16
Thuin	13	1	2	2	5	9	7	6
Doornik	9	-	-	2	3	13	7	17
Henegouwen	91	13	7	11	47	69	71	94
Hoëi	5	1	-	-	4	7	5	8
Luik	48	6	3	7	16	31	51	40
Verviers	15	4	2	-	5	15	9	20
Borgworm	6	-	-	-	1	5	2	2
Luik	74	11	5	7	26	58	67	70
Hasselt	23	2	-	7	11	18	19	23
Maaseik	15	3	-	2	8	16	12	7
Tongeren	3	-	3	1	3	13	6	10
Limburg	41	5	3	10	22	47	37	40
Aarlen	3	-	-	-	2	6	5	3
Bastenaken	6	2	2	-	1	3	6	1
Marche-en-Famenne	3	1	-	1	1	8	3	-
Neufchâteau	3	1	-	-	3	3	2	3
Virton	3	1	-	-	-	2	4	3
Luxemburg	18	5	2	1	7	22	20	10
Dinant	7	2	-	-	5	5	8	6
Namen	22	5	1	3	9	19	24	26
Philippeville	4	-	-	1	3	4	2	6
Namen	33	7	1	4	17	28	34	38
Aalst	4	-	2	1	9	11	7	13
Dendermonde	10	-	-	2	4	1	6	7
Eeklo	4	-	-	1	2	6	7	6
Gent	29	2	1	2	9	17	23	25
Oudenaarde	7	-	-	1	4	6	4	6
Sint-Niklaas	9	3	3	3	8	13	10	6
Oost-Vlaanderen	63	5	6	10	36	54	57	63
Brugge	14	4	1	1	4	21	18	12
Diksmuide	3	1	-	1	1	1	4	2
Ieper	8	-	2	1	1	8	4	3
Kortrijk	14	2	2	3	12	3	12	12
Oostende	5	2	-	1	3	6	5	8
Roeselare	9	-	-	1	6	7	7	7
Tielt	3	-	1	-	5	1	2	3
Veurne	1	2	2	-	2	2	3	3
West-Vlaanderen	57	11	8	8	34	49	55	50
Het Rijk	602	90	63	76	280	485	548	546
Brussels gewest	76	7	9	6	17	44	58	58
Vlaams gewest	288	45	34	44	159	249	283	260
Waals gewest	238	38	20	26	104	192	207	228

IN DE VERSCHILLENDE ARRONDISSEMENTEN, PROVINCIES EN GEWESTEN

JAAR 1991

35 - < 40 jaar	40 - < 45 jaar	45 - < 50 jaar	50 - < 55 jaar	55 - < 60 jaar	60 - < 65 jaar	65 - < 70 jaar	70 - < 75 jaar	75 - < 80 jaar	80 - < 85 jaar	85 jaar en meer	Totaal
geslacht											
47	78	109	158	268	413	557	621	838	772	757	4 848
15	25	29	45	68	121	184	192	265	295	280	1 592
22	25	23	48	86	140	187	203	270	260	234	1 592
84	128	161	251	422	674	928	1 016	1 373	1 327	1 271	8 032
80	88	133	180	307	407	582	583	870	834	913	5 252
33	43	57	85	158	207	340	302	383	453	425	2 596
19	29	53	59	89	203	257	280	388	363	381	2 205
29	26	41	60	82	130	194	188	208	247	217	1 507
161	186	284	384	636	947	1 373	1 353	1 849	1 897	1 936	11 560
2	15	11	11	25	50	62	61	102	54	68	487
46	57	69	88	156	268	399	331	353	338	293	2 526
27	29	39	54	87	135	258	194	231	215	192	1 534
6	16	7	14	24	45	47	34	55	61	80	408
20	17	27	27	49	92	118	123	175	146	157	1 012
14	16	24	23	45	80	121	113	127	115	113	836
13	18	25	21	46	82	111	90	146	152	147	902
128	168	202	238	432	752	1 116	946	1 189	1 081	1 050	7 705
9	5	14	17	27	50	74	74	75	68	69	512
44	86	77	107	192	348	505	444	522	481	425	3 433
15	13	21	36	87	108	167	154	216	199	189	1 275
2	8	7	11	18	32	52	42	63	47	62	360
70	112	119	171	324	538	798	714	876	795	745	5 580
23	35	24	37	102	128	205	197	221	201	161	1 437
9	9	15	25	38	65	107	93	124	89	71	708
10	14	13	21	42	73	121	96	139	97	118	783
42	58	52	83	182	266	433	386	484	387	350	2 928
5	3	6	10	19	26	34	25	36	55	37	275
3	3	6	7	11	23	32	21	31	32	26	216
5	8	7	8	11	24	37	32	46	32	40	267
2	9	2	14	17	24	35	35	48	40	48	289
9	3	5	8	15	13	34	18	52	29	48	247
24	26	26	47	73	110	172	131	213	188	199	1 294
6	9	8	18	36	56	72	70	82	78	79	547
26	28	40	56	79	186	232	222	229	229	194	1 630
9	6	9	19	28	36	54	52	51	41	47	372
41	43	57	93	143	278	358	344	362	348	320	2 549
11	24	31	52	95	118	170	164	262	211	199	1 384
11	13	17	25	64	76	115	131	165	167	152	966
8	7	5	7	23	35	47	53	73	69	95	448
26	44	47	84	106	214	336	324	474	454	446	2 663
4	4	12	16	32	59	78	54	121	138	142	688
8	12	28	35	61	79	129	134	194	183	184	1 102
68	104	140	219	381	581	875	860	1 289	1 222	1 218	7 251
9	21	31	28	75	119	126	144	227	239	257	1 351
3	3	8	10	8	12	38	16	50	45	61	267
6	9	19	18	27	49	87	67	71	92	93	565
20	14	43	39	74	116	155	124	208	242	213	1 308
11	11	19	37	49	69	97	95	142	120	128	808
6	9	17	22	41	48	64	76	104	112	110	646
1	4	10	13	20	29	49	33	82	74	93	423
3	6	5	5	20	30	42	40	45	55	51	317
59	77	152	172	314	472	658	595	929	979	1 006	5 685
677	902	1 193	1 658	2 907	4 618	6 711	6 345	8 564	8 224	8 095	52 584
80	88	133	180	307	407	582	583	870	834	913	5 252
305	439	615	869	1 546	2 403	3 491	3 439	4 846	4 731	4 651	28 697
292	375	445	609	1 054	1 808	2 638	2 323	2 848	2 659	2 531	18 635

Tabel 7.- OVERLEDENEN NAAR GESLACHT EN LEEFTIJDSGROEP

ARRONDISSEMENTEN, PROVINCIES EN GEWESTEN	< 1 jaar	1 - < 5 jaar	5 - < 10 jaar	10 - < 15 jaar	15 - < 20 jaar	20 - < 25 jaar	25 - < 30 jaar	30 - < 35 jaar
B. - Vrouwelijk								
Antwerpen	43	6	3	2	8	15	16	26
Mechelen	9	2	-	4	2	6	9	5
Turnhout	18	-	3	3	6	4	8	5
Antwerpen	70	8	6	9	16	25	33	36
Brussel-Hoofdstad	56	9	1	8	7	15	12	38
Halle-Vilvoorde	19	4	-	1	3	7	11	12
Leuven	25	3	-	2	5	7	7	8
Nijvel	10	1	1	-	4	4	4	5
Brabant	110	17	2	11	19	33	34	63
Aat	2	1	-	2	1	1	-	2
Charleroi	27	5	1	3	9	7	9	16
Bergen	11	1	3	2	2	4	7	6
Moeskroen	1	2	-	1	1	2	3	-
Zinnik	3	1	2	1	2	1	4	4
Thuin	2	1	1	-	-	4	2	5
Doornik	7	-	-	-	3	2	3	4
Henegouwen	53	11	7	9	18	21	28	37
Hoei	2	-	-	-	1	-	4	3
Luik	35	4	1	2	6	15	12	20
Verviers	7	3	1	1	3	4	4	10
Borgworm	2	1	1	-	1	2	1	2
Luik	46	8	3	3	11	21	21	35
Hasselt	20	1	3	4	8	5	5	5
Maaseik	12	1	-	-	3	2	-	3
Tongeren	6	2	5	1	5	5	1	3
Limburg	38	4	8	5	16	12	6	11
Aarlen	3	3	-	-	-	-	-	1
Bastenaken	3	-	-	-	-	-	-	1
Marche-en-Famenne	4	-	1	-	-	1	-	-
Neufchâteau	2	-	-	-	-	-	5	2
Virton	4	-	-	-	-	2	-	1
Luxemburg	16	3	1	-	-	3	5	5
Dinant	6	2	2	1	-	1	3	7
Namen	13	1	3	1	5	4	2	11
Philippeville	2	2	-	1	-	1	1	3
Namen	21	5	5	3	5	6	6	21
Aalst	4	4	-	1	1	-	3	4
Dendermonde	5	1	1	1	2	3	3	-
Eeklo	3	-	1	-	2	-	2	2
Gent	25	4	3	1	4	7	12	10
Oudenaarde	3	1	-	-	1	3	3	3
Sint-Niklaas	9	-	1	1	2	3	7	5
Oost-Vlaanderen	49	10	6	4	12	16	30	24
Brugge	8	1	1	2	1	5	4	8
Diksmuide	2	1	-	1	-	1	-	4
Ieper	6	1	-	-	2	4	1	7
Kortrijk	12	4	1	1	6	5	3	6
Oostende	6	1	1	-	3	2	2	8
Roeselare	10	1	-	-	2	2	3	5
Tielt	-	-	1	-	-	1	-	2
Veurne	1	-	-	-	1	-	1	-
West-Vlaanderen	45	9	4	4	15	20	14	40
Het Rijk	448	75	42	48	112	157	177	272
Brussels gewest	56	9	1	8	7	15	12	38
Vlaams gewest	246	38	24	25	67	87	101	131
Waals gewest	146	28	17	15	38	55	64	103

IN DE VERSCHILLENDE ARRONDISSEMENTEN, PROVINCIES EN GEWESTEN

JAAR 1991

	35 - < 40 jaar	40 - < 45 jaar	45 - < 50 jaar	50 - < 55 jaar	55 - < 60 jaar	60 - < 65 jaar	65 - < 70 jaar	70 - < 75 jaar	75 - < 80 jaar	80 - < 85 jaar	85 jaar en meer	Totaal
geslacht												
	32	50	61	86	113	234	336	432	766	1 033	1 632	4 894
	13	15	18	31	49	66	116	120	225	333	485	1 508
	6	20	27	26	46	65	87	139	216	324	392	1 395
	51	85	106	143	208	365	539	691	1 207	1 690	2 509	7 797
	29	67	78	84	155	245	383	499	826	1 284	2 291	6 087
	10	27	36	50	79	109	167	210	352	552	847	2 496
	11	22	21	31	64	91	129	156	297	426	694	1 999
	12	26	27	32	48	72	96	108	216	279	501	1 446
	62	142	162	197	346	517	775	973	1 691	2 541	4 333	12 028
	5	6	3	6	10	26	22	41	68	86	154	436
	25	31	22	49	77	140	224	233	383	518	822	2 601
	9	17	16	23	48	63	111	115	234	298	457	1 427
	2	1	4	4	9	21	20	35	63	80	167	416
	6	19	10	11	26	50	69	73	147	178	304	911
	5	9	12	13	19	35	57	70	113	194	292	834
	4	11	8	16	30	27	60	73	103	181	313	845
	56	94	75	122	219	362	563	640	1 111	1 535	2 509	7 470
	4	5	5	14	15	31	39	38	83	126	189	559
	26	38	55	68	108	188	263	317	495	764	1 159	3 576
	10	11	15	19	27	82	110	122	206	282	473	1 390
	3	5	5	4	9	15	26	41	51	74	108	351
	43	59	80	105	159	316	438	518	835	1 246	1 929	5 876
	6	21	32	26	40	73	100	107	179	223	341	1 199
	8	3	12	9	17	19	39	51	87	123	143	532
	4	3	16	8	13	30	50	60	114	163	198	687
	18	27	60	43	70	122	189	218	380	509	682	2 418
	2	3	3	8	10	10	13	16	37	47	78	234
	3	4	5	4	4	5	7	13	35	42	50	176
	1	3	1	5	5	6	28	20	38	63	96	272
	2	4	3	4	7	11	14	29	53	59	107	302
	2	2	3	6	6	9	18	26	29	53	85	246
	10	16	15	27	32	41	80	104	192	264	416	1 230
	2	8	4	12	17	26	42	40	72	95	171	511
	12	21	20	22	43	69	118	125	245	311	504	1 530
	1	6	6	7	7	13	24	26	48	69	98	315
	15	35	30	41	67	108	184	191	365	475	773	2 356
	6	18	15	28	45	59	104	105	213	297	439	1 346
	5	1	15	20	28	44	71	70	160	190	296	916
	2	4	8	5	13	10	28	39	56	84	158	417
	12	26	28	45	78	104	170	222	403	597	925	2 676
	3	7	6	11	19	27	53	51	99	141	261	692
	8	9	10	19	32	53	55	95	164	241	332	1 046
	36	65	82	128	215	297	481	582	1 095	1 550	2 411	7 093
	7	16	17	24	27	58	78	118	177	246	482	1 280
	-	3	2	6	3	9	18	12	36	37	87	222
	1	4	5	9	15	15	45	51	81	97	184	528
	9	8	17	19	29	47	85	93	183	260	432	1 220
	5	6	12	10	18	35	61	64	94	172	274	774
	2	2	9	5	16	32	48	47	97	121	205	607
	2	3	6	6	13	20	27	22	46	80	155	384
	-	5	2	6	6	13	14	28	31	63	111	282
	26	47	70	85	127	229	376	435	745	1 076	1 930	5 297
	317	570	680	891	1 443	2 357	3 625	4 352	7 621	10 886	17 492	51 565
	29	67	78	84	155	245	383	499	826	1 284	2 291	6 087
	152	273	375	480	763	1 213	1 881	2 292	4 076	5 803	9 073	27 100
	136	230	227	327	525	899	1 361	1 561	2 719	3 799	6 128	18 378

Tabel 8.- OVERLEDEN BELGEN EN VREEMDELINGEN, PER ARRONDISSEMENT, PROVINCIE EN GEWEST

JAREN 1990-1991

ARRONDISSEMENTEN, PROVINCIES EN GEWESTEN	1990		1991					
	Belgen	Vreem- de- lin- gen	Belgen			Vreemdelingen		
			Mannen	Vrouwen	Totaal	Mannen	Vrouwen	Totaal
Antwerpen	9 561	241	4 653	4 806	9 459	195	88	283
Mechelen	3 165	23	1 577	1 499	3 076	15	9	24
Turnhout	2 985	63	1 562	1 379	2 941	30	16	46
Antwerpen	15 711	327	7 792	7 684	15 476	240	113	353
Brussel-Hoofdstad	10 723	752	4 765	5 742	10 507	487	345	832
Halle-Vilvoorde	5 066	69	2 537	2 457	4 994	59	39	98
Leuven	4 059	48	2 185	1 987	4 172	20	12	32
Nijvel	2 881	83	1 450	1 415	2 865	57	31	88
Brabant	22 729	952	10 937	11 601	22 538	623	427	1 050
Aat	1 030	27	474	431	905	13	5	18
Charleroi	4 561	386	2 259	2 434	4 693	267	167	434
Bergen	2 745	239	1 396	1 333	2 729	138	94	232
Moeskroen	752	67	361	371	732	47	45	92
Zinnik	1 803	124	945	868	1 813	67	43	110
Thuin	1 465	123	751	795	1 546	85	39	124
Doornik	1 620	66	868	800	1 668	34	45	79
Henegouwen	13 976	1 032	7 054	7 032	14 086	651	438	1 089
Hoei	1 028	38	493	547	1 040	19	12	31
Luik	6 327	536	3 121	3 389	6 510	312	187	499
Verviers	2 631	114	1 210	1 354	2 564	65	36	101
Borgworm	750	11	352	345	697	8	6	14
Luik	10 736	699	5 176	5 635	10 811	404	241	645
Hasselt	2 421	134	1 351	1 149	2 500	86	50	136
Maaseik	1 141	46	664	510	1 174	44	22	66
Tongeren	1 406	62	736	665	1 401	47	22	69
Limburg	4 968	242	2 751	2 324	5 075	177	94	271
Aarlen	440	38	257	217	474	18	17	35
Bastenaken	394	7	214	172	386	2	4	6
Marche-en-Famenne	508	5	263	270	533	4	2	6
Neufchâteau	606	11	281	297	578	8	5	13
Virton	540	13	238	238	476	9	8	17
Luxemburg	2 488	74	1 253	1 194	2 447	41	36	77
Dinant	1 104	17	533	503	1 036	14	8	22
Namen	2 839	89	1 570	1 494	3 064	60	36	96
Philippeville	641	19	363	310	673	9	5	14
Namen	4 584	125	2 466	2 307	4 773	83	49	132
Aalst	2 665	9	1 381	1 344	2 725	3	2	5
Dendermonde	1 921	2	963	915	1 878	3	1	4
Eeklo	899	10	443	414	857	5	3	8
Gent	5 245	34	2 641	2 666	5 307	22	10	32
Oudenaarde	1 363	5	684	689	1 373	4	3	7
Sint-Niklaas	2 109	16	1 088	1 038	2 126	14	8	22
Oost-Vlaanderen	14 202	76	7 200	7 066	14 266	51	27	78
Brugge	2 618	12	1 335	1 275	2 610	16	5	21
Diksmuide	492	1	266	222	488	1	-	1
Ieper	1 040	10	561	521	1 082	4	7	11
Kortrijk	2 699	34	1 298	1 207	2 505	10	13	23
Oostende	1 495	15	798	765	1 563	10	9	19
Roeselare	1 354	3	645	605	1 250	1	2	3
Tielt	867	3	423	383	806	-	1	1
Veurne	560	6	310	279	589	7	3	10
West-Vlaanderen	11 125	84	5 636	5 257	10 893	49	40	89
Het Rijk	100 519	3 611	50 265	50 100	100 365	2 319	1 465	3 784
Brussels gewest	10 723	752	4 765	5 742	10 507	487	345	832
Vlaams gewest	55 131	846	28 101	26 775	54 876	596	325	921
WaaIs gewest	34 665	2 013	17 399	17 583	34 982	1 236	795	2 031

**Tabel 9.- OVERLEDENEN PER MAAND, ARRONDISSEMENT, PROVINCIE EN GEWEST
(BELGEN + VREEMDELINGEN)**

JAAR 1991

GEWONE VERBLIJF- PLAATS	Maand van overlijden												Totaal
	1	2	3	4	5	6	7	8	9	10	11	12	
Totale bevolking													
Antwerpen	919	883	878	770	802	710	766	773	710	819	827	885	9 742
Mechelen	294	256	266	256	273	235	240	249	218	244	280	289	3 100
Turnhout	236	253	265	271	232	226	262	220	222	239	283	278	2 987
Antwerpen	1 449	1 392	1 409	1 297	1 307	1 171	1 268	1 242	1 150	1 302	1 390	1 452	15 829
Brussel-Hoofdstad	1 004	1 037	1 019	952	921	906	949	835	800	927	953	1 036	11 339
Halle-Vilvoorde	486	472	445	403	414	412	418	381	371	426	418	446	5 092
Leuven	386	384	354	346	362	334	340	333	298	323	360	384	4 204
Nijvel	266	265	254	244	226	225	238	228	224	227	271	285	2 953
Brabant	2 142	2 158	2 072	1 945	1 923	1 877	1 945	1 777	1 693	1 903	2 002	2 151	23 588
Aat	86	82	70	76	78	68	65	89	67	74	82	86	923
Charleroi	465	476	461	429	410	374	452	372	393	398	440	457	5 127
Bergen	270	291	276	247	238	233	227	214	203	252	249	261	2 961
Moeskroen	81	79	77	74	66	70	53	67	68	60	59	70	824
Zinnik	162	157	184	164	147	152	146	150	137	168	170	186	1 923
Thuin	172	152	150	131	133	127	132	129	128	133	149	134	1 670
Doomik	168	153	172	142	156	136	125	115	138	136	123	183	1 747
Henegouwen	1 404	1 390	1 390	1 263	1 228	1 160	1 200	1 136	1 134	1 221	1 272	1 377	15 175
Hoei	110	93	106	75	64	76	85	92	91	75	98	106	1 071
Luik	609	661	587	606	615	544	580	514	541	568	587	597	7 009
Verviers	239	241	254	206	195	220	197	229	208	221	209	246	2 665
Borgworm	49	68	41	72	50	68	54	47	60	75	60	67	711
Luik	1 007	1 063	988	959	924	908	916	882	900	939	954	1 016	11 456
Hasselt	229	224	233	218	200	207	220	217	209	219	203	257	2 636
Maaseik	104	128	100	112	104	99	103	105	77	99	99	110	1 240
Tongeren	102	136	119	118	127	110	134	121	128	118	123	134	1 470
Limburg	435	488	452	448	431	416	457	443	414	436	425	501	5 346
Aarlen	36	48	44	45	41	32	39	51	43	37	47	46	509
Bastenaken	32	39	33	25	36	29	38	33	34	32	28	33	392
Marche-en-Famenne	51	46	38	49	49	29	45	28	38	37	64	65	539
Neufchâteau	52	51	59	48	56	49	44	51	42	48	44	47	591
Virton	44	49	34	53	46	38	34	30	39	48	41	37	493
Luxemburg	215	233	208	220	228	177	200	193	196	202	224	228	2 524
Dinant	94	87	101	75	76	100	82	91	78	81	98	95	1 058
Namen	295	310	297	243	239	248	241	216	244	289	253	285	3 160
Philippeville	58	66	49	61	70	51	59	71	50	44	55	53	687
Namen	447	463	447	379	385	399	382	378	372	414	406	433	4 905
Aalst	237	249	248	220	236	204	234	190	194	224	225	269	2 730
Dendermonde	169	170	186	151	160	154	135	141	146	158	150	162	1 882
Eeklo	66	77	83	75	61	76	84	67	70	60	60	86	865
Gent	525	476	469	427	416	411	438	389	384	439	437	528	5 339
Oudenaarde	132	141	110	136	103	101	95	106	106	109	100	141	1 380
Sint-Niklaas	188	199	192	166	186	168	159	152	157	171	189	221	2 148
Oost-Vlaanderen	1 317	1 312	1 288	1 175	1 162	1 114	1 145	1 045	1 057	1 161	1 161	1 407	14 344
Brugge	241	236	275	230	232	193	208	195	173	196	196	256	2 631
Diksmuide	49	56	41	43	41	40	29	33	30	28	46	53	489
Ieper	79	91	106	93	100	78	78	83	78	100	94	113	1 093
Kortrijk	220	220	215	209	215	203	206	172	195	235	208	230	2 528
Oostende	135	142	140	134	132	116	117	139	135	138	116	138	1 582
Roeselare	111	96	112	99	86	96	98	99	110	112	100	134	1 253
Tielt	79	65	61	78	66	55	68	72	67	72	58	66	807
Veurne	64	46	48	36	45	50	53	47	49	48	56	57	599
West-Vlaanderen	978	952	998	922	917	831	857	840	837	929	874	1 047	10 982
Het Rijk	9 394	9 451	9 252	8 608	8 505	8 053	8 370	7 936	7 753	8 507	8 708	9 612	104 149
Brussels gewest	1 004	1 037	1 019	952	921	906	949	835	800	927	953	1 036	11 339
Vlaams gewest	5 051	5 000	4 946	4 591	4 593	4 278	4 485	4 284	4 127	4 577	4 628	5 237	55 797
Waals gewest	3 339	3 414	3 287	3 065	2 991	2 869	2 936	2 817	2 826	3 003	3 127	3 339	37 013

Tabel 10.- OVERLEDENEN IN DE LEEFTIJDGROEPEN VAN MINDER DAN 20 JAAR EN VAN 60 JAAR EN MEER, PER PROVINCIE EN GEWEST

JAAR 1991

PROVINCIES EN GEWESTEN	Absoluut aantal sterfgevallen naar de leeftijd van de overledenen		Relatieve belangrijkheid t.o.v. het totaal aantal sterfgevallen	
	Minder dan 20 jaar	60 jaar en meer	Minder dan 20 jaar	60 jaar en meer
Antwerpen	271	13 590	1,71	85,86
Brabant	402	20 185	1,70	85,57
Henegouwen	267	12 854	1,76	84,71
Luik	194	9 748	1,69	85,09
Limburg	152	4 406	2,84	82,42
Luxemburg	53	2 110	2,10	83,60
Namen	101	4 106	2,06	83,71
Oost-Vlaanderen	201	12 461	1,40	86,87
West-Vlaanderen	195	9 430	1,78	85,87
Het Rijk	1 836	88 890	1,76	85,35
Brussels gewest	196	9 717	1,73	85,70
Vlaams gewest	970	47 899	1,74	85,85
Waals gewest	670	31 274	1,81	84,49

Tabel 11.- DE ZUIGELINGENSTERFTE
(Sterfte van kinderen jonger dan één jaar)

Van 1980 tot 1991

JAREN	Brutosterftecijfer (1)			Verbeterde sterftecijfers (2)			Werkelijke sterftecijfers (3)		
	Mannelijk geslacht	Vrouwelijk geslacht	Totaal	Mannelijk geslacht	Vrouwelijk geslacht	Totaal	Mannelijk geslacht	Vrouwelijk geslacht	Totaal
1980	13.62	10.49	12.09	13.62	10.52	12.11	1.92	1.26	1.60
1981	13.32	9.28	11.36	13.34	9.27	11.36	1.91	1.58	1.75
1982	12.41	9.58	11.03	12.33	9.52	10.97	1.72	1.26	1.50
1983	12.06	9.05	10.60	12.01	9.02	10.56	12.34	8.72	10.58
1984	11.81	8.09	10.00	11.77	8.08	9.97	11.30	8.41	9.89
1985	10.98	8.54	9.80	10.96	8.52	9.77	11.46	8.67	10.10
1986	11.54	7.49	9.58	11.60	7.52	9.62	11.30	7.24	9.34
1987	11.02	8.18	9.64	11.02	8.19	9.64	11.06	8.18	9.66
1988	10.02	8.02	9.05	10.04	8.04	9.06	9.96	8.11	9.05
1989	10.11	6.91	8.55	10.13	6.92	8.57	9.96	6.77	8.41
1990	9.16	6.73	7.98	9.19	6.76	8.01	9.35	7.19	8.30
1991	9.50	7.43	8.49	9.54	7.46	8.53	-	-	-

(1) Verhouding van het aantal overleden kinderen van minder dan 1 jaar tot het aantal geboorten tijdens hetzelfde jaar x 1 000.

(2) Verhouding van het aantal overleden kinderen van minder dan 1 jaar x 1 000 tot het gewogen gemiddeld aantal geboorten tijdens het voorgaande (1/6) en het beschouwde (5/6) (zie toelichtingen).

(3) Verhouding van het aantal kinderen van minder dan 1 jaar x 1 000 behorende tot een bepaalde generatie en overleden tijdens het beschouwde en het daaropvolgende jaar, t.o.v. het aantal levende geboorten van die generatie.

Tabel 12.- ZUIGELINGENSTERFTE VAN BELGEN EN VREEMDELINGEN

Van 1980 tot 1991

JAREN	Belgen			Vreemdelingen			Totaal		
	M.	V.	M. + V.	M.	V.	M. + V.	M.	V.	M. + V.
A.- Absoluut aantal									
1980	739	534	1 273	132	105	237	871	639	1 510
1981	723	466	1 189	134	96	230	857	562	1 419
1982	664	477	1 141	105	83	188	769	560	1 329
1983	635	446	1 081	94	70	164	729	516	1 245
1984	611	387	998	90	70	160	701	457	1 158
1985	565	410	975	80	65	145	645	475	1 120
1986	593	370	963	106	55	161	699	425	1 124
1987	584	408	992	82	59	141	666	467	1 133
1988	529	398	927	82	66	148	611	464	1 075
1989	540	338	878	85	68	153	625	406	1 031
1990	506	350	856	74	56	130	580	406	986
1991	524	386	910	78	62	140	602	448	1 050

B.- Verhouding tot 1 000 levende geboorten

1980	11.56	8.77	10.20	10.20	10.20	10.20	13.62	10.49	12.09
1981	11.24	7.69	9.52	9.52	9.52	9.52	13.32	9.28	11.36
1982	12.66	9.65	11.20	11.04	9.17	10.13	12.41	9.58	11.03
1983	12.30	9.19	10.79	10.65	8.28	9.49	12.06	9.05	10.60
1984	12.08	8.05	10.11	10.25	8.34	9.32	11.81	8.09	10.00
1985	10.79	8.27	9.56	12.60	10.79	11.72	10.98	8.54	9.80
1986	10.93	7.27	9.16	16.70	9.38	13.18	11.54	7.49	9.58
1987	10.79	7.97	9.42	13.07	9.96	11.56	11.02	8.18	9.64
1988	9.68	7.67	8.70	13.01	11.02	12.04	10.02	8.02	9.05
1989	9.71	6.40	8.10	13.69	11.38	12.56	10.11	6.91	8.55
1990	8.89	6.46	7.71	11.56	9.10	10.36	9.16	6.73	7.98
1991	9.20	7.13	8.19	12.18	10.08	11.15	9.50	7.43	8.49

Tabel 13.- OVERLEDEN KINDEREN NAAR LEEFTIJD BIJ HET OVERLIJDEN PER

ARRONDISSEMENTEN PROVINCIES EN GEWESTEN	Dood gebore- nen	Leven loos aange- geven	Dagen							Tot. 0 - < 7 d.
			0	1	2	3	4	5	6	
A.- Mannelijk										
Antwerpen	29	2	10	4	2	2	1	-	-	19
Mechelen	10	2	3	1	-	1	-	2	-	7
Turnhout	10	3	3	4	2	-	-	-	-	9
Antwerpen	49	7	16	9	4	3	1	2	-	35
Brussel-Hoofdstad	43	17	20	5	3	-	1	-	3	32
Halle-Vilvoorde	15	7	3	2	3	1	2	2	-	13
Leuven	13	6	4	2	3	1	2	-	1	13
Nijvel	4	-	2	1	3	-	3	1	-	10
Brabant	75	30	29	10	12	2	8	3	4	68
Aat	2	-	1	-	-	-	-	-	-	1
Charleroi	11	1	5	1	-	1	-	-	-	7
Bergen	16	1	4	2	2	1	-	1	-	10
Moeskroen	2	3	2	1	-	-	-	1	-	4
Zinnik	4	1	4	1	-	2	-	-	1	8
Thuin	4	-	2	1	2	-	-	-	-	5
Doornik	3	-	-	2	-	-	1	-	-	3
Henegouwen	42	6	18	8	4	4	1	2	1	38
Hoei	2	-	2	-	-	-	-	-	-	2
Luik	18	1	9	4	6	1	3	-	-	23
Verviers	7	1	3	2	1	1	-	1	1	9
Borgworm	1	1	4	-	-	-	-	-	1	5
Luik	28	3	18	6	7	2	3	1	2	39
Hasselt	13	4	7	1	-	-	-	-	-	8
Maaseik	6	1	4	-	1	-	-	-	1	6
Tongeren	9	-	1	-	1	-	-	-	-	2
Limburg	28	5	12	1	2	-	-	-	1	16
Aarlen	4	-	-	-	-	-	-	-	-	-
Bastenaken	1	1	2	1	-	-	-	1	-	4
Marche-en-Famenne	1	-	-	1	-	-	-	-	-	1
Neufchâteau	2	-	-	-	-	-	-	-	1	1
Virton	2	-	-	-	-	-	-	-	-	-
Luxemburg	10	1	2	2	-	-	-	1	1	6
Dinant	2	1	1	-	-	-	2	-	-	3
Namen	13	1	2	-	1	2	-	1	-	6
Philippeville	2	1	2	1	-	1	-	-	-	4
Namen	17	3	5	1	1	3	2	1	-	13
Aalst	5	2	2	-	-	-	-	1	-	3
Dendermonde	5	4	3	-	2	-	-	-	-	5
Eeklo	4	1	1	-	-	-	1	-	-	2
Gent	12	9	6	2	1	1	-	2	-	12
Oudenaarde	1	3	3	-	-	-	-	-	-	3
Sint-Niklaas	6	1	2	-	1	1	-	-	-	4
Oost-Vlaanderen	33	20	17	2	4	2	1	3	-	29
Brugge	6	1	4	-	1	-	-	-	-	5
Diksmuide	2	1	1	-	-	-	-	-	-	1
Ieper	3	2	3	1	-	-	-	1	-	5
Kortrijk	11	1	1	1	-	1	-	-	-	3
Oostende	9	-	1	-	-	-	-	-	-	1
Roeselare	6	1	2	1	-	1	-	-	-	4
Tielt	3	-	-	-	-	-	-	-	-	-
Veurne	-	-	-	-	-	-	-	-	-	-
West-Vlaanderen	40	6	12	3	1	2	-	1	-	19
Het Rijk	322	81	129	42	35	18	16	14	9	263
Brussels gewest	43	17	20	5	3	-	1	-	3	32
Vlaams gewest	178	51	64	19	17	9	6	8	2	125
Waaals gewest	101	13	45	18	15	9	9	6	4	106

ARRONDISSEMENT, PROVINCIE EN GEWEST - BELGEN + VREEMDELINGEN

JAAR 1991

Weken				Maanden						Jaren					Totaal
1	2	3	Tot. 0 - < 28 d.	28 d. < 2	2 - < 3	3 - < 6	6 - < 9	9 - < 12	Tot. 0 - < 12 m.	1	2	3	4	Tot. 1 - < 5	
geslacht															
3	2	-	24	3	2	11	3	1	44	3	1	4	-	8	52
-	-	2	9	1	3	3	-	1	17	1	-	1	-	2	19
-	1	-	10	1	1	4	-	-	16	-	3	2	2	7	23
3	3	2	43	5	6	18	3	2	77	4	4	7	2	17	94
8	3	1	44	9	4	14	3	2	76	2	2	2	1	7	83
1	2	2	18	4	1	2	3	1	29	4	-	-	1	5	34
3	1	-	17	1	2	-	-	1	21	1	-	-	1	2	23
-	2	-	12	4	2	3	1	-	22	1	1	-	-	2	24
12	8	3	91	18	9	19	7	4	148	8	3	2	3	16	164
-	-	-	1	-	1	1	-	-	3	3	-	-	-	3	6
2	1	1	11	1	3	7	2	-	24	1	2	-	-	3	27
2	1	-	13	2	1	1	1	-	18	1	1	-	-	2	20
-	1	-	5	-	-	1	-	-	6	1	-	-	-	1	7
-	-	-	8	2	2	1	3	2	18	1	1	1	-	3	21
-	-	-	5	-	3	4	1	-	13	-	1	-	-	1	14
-	-	-	3	1	1	3	1	-	9	-	-	-	-	-	9
4	3	1	46	6	11	18	8	2	91	7	5	1	-	13	104
-	-	-	2	1	-	2	-	-	5	-	-	1	-	1	6
2	-	1	26	5	5	9	3	-	48	1	3	-	2	6	54
-	-	-	9	1	1	2	2	-	15	1	2	-	1	4	19
-	-	-	5	-	1	-	-	-	6	-	-	-	-	-	6
2	-	1	42	7	7	13	5	-	74	2	5	1	3	11	85
4	3	-	15	1	1	5	1	-	23	-	1	-	1	2	25
1	1	-	8	2	1	2	2	-	15	-	1	1	1	3	18
-	-	-	2	-	-	1	-	-	3	-	-	-	-	-	3
5	4	-	25	3	2	8	3	-	41	-	2	1	2	5	46
-	-	-	-	-	-	2	1	-	3	-	-	-	-	-	3
-	-	-	4	1	1	-	-	-	6	1	-	1	-	2	8
1	-	-	2	-	1	-	-	-	3	-	-	1	-	1	4
-	-	-	1	-	1	-	1	-	3	-	1	-	-	1	4
-	-	-	-	-	1	1	1	-	3	1	-	-	-	1	4
1	-	-	7	1	4	3	3	-	18	2	1	2	-	5	23
1	1	-	5	2	-	-	-	-	7	1	1	-	-	2	9
1	1	-	8	-	7	5	2	-	22	-	1	2	2	5	27
-	-	-	4	-	-	-	-	-	4	-	-	-	-	-	4
2	2	-	17	2	7	5	2	-	33	1	2	2	2	7	40
-	-	-	3	-	1	-	-	-	4	-	-	-	-	-	4
-	-	-	5	-	-	2	2	1	10	-	-	-	-	-	10
1	-	-	3	1	-	-	-	-	4	-	-	-	-	-	4
2	2	-	16	2	1	6	1	3	29	-	-	1	1	2	31
-	-	-	3	-	1	1	1	2	7	-	-	-	-	-	7
1	1	1	7	-	-	2	-	-	9	2	1	-	-	3	12
4	3	1	37	3	3	10	4	6	63	2	1	1	1	5	68
-	1	-	6	-	2	3	2	1	14	1	2	-	1	4	18
-	1	-	2	-	-	1	-	-	3	-	1	-	-	1	4
1	-	-	6	-	-	2	2	-	8	-	-	-	-	-	8
2	1	2	8	-	2	2	1	1	14	1	1	-	-	2	16
-	1	-	2	2	-	-	1	-	5	1	1	-	-	2	7
-	-	1	5	1	1	1	-	1	9	-	-	-	-	-	9
-	-	-	-	2	-	-	-	1	3	-	-	-	-	-	3
-	-	-	-	1	-	-	-	-	1	-	-	-	2	2	3
3	4	3	29	6	5	7	7	3	57	3	5	-	3	11	68
36	27	11	337	51	54	101	42	17	602	29	28	17	16	90	692
8	3	1	44	9	4	14	3	2	76	2	2	2	1	7	83
19	17	8	169	22	19	45	20	13	288	14	12	9	10	45	333
9	7	2	124	20	31	42	19	2	238	13	14	6	5	38	276

Tabel 13.- OVERLEDEN KINDEREN NAAR LEEFTIJD BIJ HET OVERLIJDEN PER

ARRONDISSEMENTEN PROVINCIES EN GEWESTEN	Dood gebore- nen	Leven loos aange- geven	Dagen							Tot. 0 - < 7 d.
			0	1	2	3	4	5	6	
B. - Vrouwelijk										
Antwerpen	35	2	10	1	3	-	1	1	1	17
Mechelen	11	1	3	2	-	-	-	-	-	5
Turnhout	9	3	7	-	2	-	-	-	-	9
Antwerpen	55	6	20	3	5	-	1	1	1	31
Brussel-Hoofdstad	40	9	11	1	4	2	-	1	3	22
Halle-Vilvoorde	15	2	4	2	1	2	1	-	-	10
Leuven	13	7	8	-	1	-	1	-	-	10
Nijvel	6	3	4	1	-	1	-	-	-	6
Brabant	74	21	27	4	6	5	2	1	3	48
Aat	1	-	1	-	-	-	-	-	-	1
Charleroi	15	1	11	-	1	1	-	3	-	16
Bergen	10	1	4	-	-	1	-	-	-	5
Moeskroen	1	-	-	-	-	-	-	-	-	-
Zinnik	10	-	-	-	-	-	1	-	-	1
Thuin	3	-	-	-	1	-	-	-	-	1
Doornik	2	1	3	-	-	-	-	-	-	3
Henegouwen	42	3	19	-	2	2	1	3	-	27
Hoei	2	1	1	-	-	-	-	-	-	1
Luik	26	1	7	3	1	1	-	-	2	14
Verviers	13	-	1	-	-	-	1	-	-	2
Borgworm	1	-	1	-	-	-	-	-	-	1
Luik	42	2	10	3	1	1	1	-	2	18
Hasselt	9	2	3	2	-	-	1	-	-	6
Maaseik	3	1	4	-	-	-	1	-	-	5
Tongeren	7	-	1	1	-	-	1	-	-	3
Limburg	19	3	8	3	-	-	3	-	-	14
Aarlen	5	-	-	-	-	-	-	-	-	-
Bastenaken	3	-	1	-	-	-	-	1	-	2
Marche-en-Famenne	2	-	1	1	1	-	-	-	-	3
Neufchâteau	1	-	1	-	-	-	-	-	-	1
Virton	2	-	2	-	-	-	-	-	-	2
Luxemburg	13	-	5	1	1	-	-	1	-	8
Dinant	2	-	-	-	-	-	-	-	-	-
Namen	8	-	1	1	-	1	-	2	1	6
Philippeville	3	-	-	1	-	-	-	-	-	1
Namen	13	-	1	2	-	1	-	2	1	7
Aalst	6	3	1	1	1	-	-	-	-	3
Dendermonde	6	-	1	-	-	-	1	-	-	2
Eeklo	4	-	1	-	-	-	-	-	-	1
Gent	23	3	3	-	1	-	1	-	-	5
Oudenaarde	2	1	1	-	-	-	-	-	-	1
Sint-Niklaas	4	3	2	-	1	1	-	-	-	4
Oost-Vlaanderen	45	10	9	1	3	1	2	-	-	16
Brugge	5	-	2	1	-	-	-	-	-	3
Diksmuide	-	-	-	-	-	-	-	-	-	-
Ieper	1	-	-	-	-	1	-	-	-	1
Kortrijk	8	2	3	-	-	-	-	-	-	3
Oostende	5	-	-	-	1	1	-	-	-	2
Roeselare	1	1	-	1	-	-	-	-	-	1
Tielt	3	-	-	-	-	-	-	-	-	-
Veurne	-	-	-	-	-	-	-	-	-	-
West-Vlaanderen	23	3	5	2	1	2	-	-	-	10
Het Rijk	326	48	104	19	19	12	10	8	7	179
Brussels gewest	40	9	11	1	4	2	-	1	3	22
Vlaams gewest	170	31	54	11	11	5	8	1	1	91
Waals gewest	116	8	39	7	4	5	2	6	3	66

ARRONDISSEMENT, PROVINCIE EN GEWEST - BELGEN + VREEMDELINGEN (vervolg)

JAAR 1991

Weken				Maanden						Jaren					Totaal
1	2	3	Tot. 0 - < 28 d.	28 d. < 2	2 - < 3	3 - < 6	6 - < 9	9 - < 12	Tot. 0 - < 12 m.	1	2	3	4	Tot. 1 - < 5	
geslacht															
3	1	-	21	2	5	9	3	3	43	3	1	1	1	6	49
1	-	-	6	-	1	2	-	-	9	1	1	-	-	2	11
1	1	-	11	2	-	3	1	1	18	-	-	-	-	-	18
5	2	-	38	4	6	14	4	4	70	4	2	1	1	8	78
3	4	-	29	4	5	12	3	3	56	8	-	-	1	9	65
-	2	-	12	2	-	2	2	1	19	-	1	2	1	4	23
3	-	-	13	1	1	6	3	1	25	1	1	-	1	3	28
1	-	-	7	1	1	1	-	-	10	-	-	-	1	1	11
7	6	-	61	8	7	21	8	5	110	9	2	2	4	17	127
1	-	-	2	-	-	-	-	-	2	-	-	1	-	1	3
-	-	1	17	2	2	6	-	-	27	1	-	3	1	5	32
2	-	-	7	-	-	3	1	-	11	-	-	1	-	1	12
-	-	-	-	-	-	-	-	-	1	1	-	-	1	2	3
-	-	-	1	-	1	1	-	-	3	1	-	-	-	1	4
-	-	-	1	-	-	-	-	-	2	-	1	-	-	1	3
2	1	-	6	-	-	1	-	-	7	-	-	-	-	-	7
5	1	1	34	2	3	11	1	2	53	3	1	5	2	11	64
-	-	-	1	-	-	1	-	-	2	-	-	-	-	-	2
1	2	-	17	9	3	3	2	1	35	1	1	1	1	4	39
-	-	-	2	1	-	2	-	2	7	1	-	2	-	3	10
-	-	-	1	-	-	-	1	-	2	-	1	-	-	1	3
1	2	-	21	10	3	6	3	3	46	2	2	3	1	8	54
3	2	1	12	3	2	2	1	-	20	1	-	-	-	1	21
1	1	-	7	-	-	1	2	2	12	-	1	-	-	1	13
-	-	1	4	1	-	1	-	-	6	1	-	-	1	2	8
4	3	2	23	4	2	4	3	2	38	2	1	-	1	4	42
-	1	-	1	1	-	1	-	-	3	1	-	-	2	3	6
-	-	-	2	-	-	1	-	-	3	-	-	-	-	-	3
-	-	-	3	-	1	-	-	-	4	-	-	-	-	-	4
1	-	-	2	-	-	-	-	-	2	-	-	-	-	-	2
-	-	-	2	-	1	1	-	-	4	-	-	-	-	-	4
1	1	-	10	1	2	3	-	-	16	1	-	-	2	3	19
-	-	-	-	-	-	5	-	1	6	1	-	1	-	2	8
-	-	1	7	2	1	2	1	-	13	-	-	1	-	1	14
1	-	-	2	-	-	-	-	-	2	2	-	-	-	2	4
1	-	1	9	2	1	7	1	1	21	3	-	2	-	5	26
1	-	-	4	-	-	-	-	-	4	1	1	-	2	4	8
-	-	-	2	-	1	-	1	1	5	-	-	1	-	1	6
-	-	-	1	1	-	1	-	-	3	-	-	-	-	-	3
2	1	1	9	2	3	7	3	1	25	2	1	-	1	4	29
1	-	-	2	1	-	-	-	-	3	1	-	-	-	1	4
-	-	-	4	-	-	2	3	-	9	-	-	-	-	-	9
4	1	1	22	4	4	10	7	2	49	4	2	1	3	10	59
-	-	-	3	-	1	2	1	1	8	-	-	1	-	1	9
-	-	-	-	1	1	-	-	-	2	-	-	1	-	1	3
-	-	-	1	-	1	3	1	-	6	-	1	-	-	1	7
3	-	-	6	1	-	5	-	-	12	2	2	-	-	4	16
-	-	-	2	1	2	-	1	-	6	1	-	-	-	1	7
-	-	-	1	1	1	1	2	4	10	1	-	-	-	1	11
-	-	-	-	-	-	-	-	-	-	-	-	-	-	-	-
-	-	-	-	-	-	1	-	-	1	-	-	-	-	-	1
3	-	-	13	4	6	12	5	5	45	4	3	2	-	9	54
31	16	5	231	39	34	88	32	24	448	32	13	16	14	75	523
3	4	-	29	4	5	12	3	3	56	8	-	-	1	9	65
19	8	3	121	19	19	48	24	15	246	15	10	6	7	38	284
9	4	2	81	16	10	28	5	6	146	9	3	10	6	28	174

Tabel 14.- OVERLEDEN KINDEREN NAAR GESLACHT EN NAAR LEEFTIJD BIJ HET OVERLIJDEN

Van 1976 tot 1991

JAAR VAN HET OVER- LIJDEN	Ge- slacht	0 dagen	1 dag	7 dagen	14 dagen	21 dagen	28 dagen	2 maand	3 maand	6 maand	Totaal minder dan 1 jaar
			6 dagen	13 dagen	20 dagen	27 dagen	1 maand		5 maand	11 maand	
1976	M	363	305	51	33	19	71	50	104	79	1 075
	V	239	204	37	29	10	50	45	92	67	773
	T	602	509	88	62	29	121	95	196	146	1 848
1977	M	304	273	42	24	13	61	60	98	90	965
	V	210	175	37	21	13	43	51	69	72	691
	T	514	448	79	45	26	104	111	167	162	1 656
1978	M	284	245	65	24	21	66	62	109	90	966
	V	191	153	40	18	17	44	37	95	65	660
	T	475	398	105	42	38	110	99	204	155	1 626
1979	M	292	209	45	20	21	60	52	93	62	854
	V	210	141	41	22	12	47	44	86	64	667
	T	502	350	86	42	33	107	96	179	126	1 521
1980	M	253	199	50	28	14	77	60	120	70	871
	V	186	137	41	19	11	48	45	82	70	639
	T	439	336	91	47	25	125	105	202	140	1 510
1981	M	297	187	42	19	23	52	62	105	70	857
	V	157	113	41	18	11	46	35	90	51	562
	T	454	300	83	37	34	98	97	195	121	1 419
1982	M	227	153	39	23	18	58	54	114	83	769
	V	155	135	19	19	12	47	39	68	66	560
	T	382	288	58	42	30	105	93	182	149	1 329
1983	M	195	151	56	24	19	72	43	98	71	729
	V	167	110	21	11	15	42	36	66	48	516
	T	362	261	77	35	34	114	79	164	119	1 245
1984	M	191	147	38	21	14	49	60	106	75	701
	V	123	86	30	19	12	43	33	68	43	457
	T	314	233	68	40	26	92	93	174	118	1 158
1985	M	153	144	36	22	22	42	50	107	69	645
	V	127	102	31	16	9	34	28	68	60	475
	T	280	246	67	38	31	76	78	175	129	1 120
1986	M	147	149	33	15	18	64	64	116	93	699
	V	94	95	21	9	14	40	25	65	62	425
	T	241	244	54	24	32	104	89	181	155	1 124
1987	M	143	161	49	13	17	54	43	100	86	666
	V	102	92	40	18	19	49	27	60	60	467
	T	245	253	89	31	36	103	70	160	146	1 133
1988	M	141	129	36	16	10	50	54	100	75	611
	V	127	92	37	17	10	34	37	65	45	464
	T	268	221	73	33	20	84	91	165	120	1 075
1989	M	135	140	38	19	13	53	44	114	69	625
	V	97	72	20	18	11	36	39	67	46	406
	T	232	212	58	37	24	89	83	181	115	1 031
1990	M	148	113	35	13	19	48	56	103	45	580
	V	92	71	27	15	7	42	45	63	44	406
	T	240	184	62	28	26	90	101	166	89	986
1991	M	129	134	36	27	11	51	54	101	59	602
	V	104	75	31	16	5	39	34	88	56	448
	T	233	209	67	43	16	90	88	189	115	1 050

Tabel 15.- OVERLEDENEN MINDER DAN 1 JAAR PER MAAND, GESLACHT, ARRONDISSEMENT, PROVINCIE EN GEWEST (Belgen + vreemdelingen)

JAAR 1991

GEWONE VERBLIJFPLAATS	Maand van overlijden												Totaal
	1	2	3	4	5	6	7	8	9	10	11	12	
Mannelijk geslacht													
Antwerpen	2	4	5	2	3	4	5	6	4	-	2	7	44
Mechelen	1	2	2	-	-	-	-	1	-	3	4	4	17
Turnhout	1	-	3	-	1	2	-	1	2	1	4	1	16
Antwerpen	4	6	10	2	4	6	5	8	6	4	10	12	77
Brussel-Hoofdstad	9	7	3	3	11	7	5	5	9	6	7	4	76
Halle-Vilvoorde	3	3	4	1	2	1	3	-	1	2	7	2	29
Leuven	1	2	2	1	2	1	3	1	2	2	1	3	21
Nijvel	2	2	-	1	3	1	2	3	-	2	3	3	22
Brabant	15	14	9	6	18	10	13	9	12	12	18	12	148
Aat	-	-	-	-	1	-	-	-	-	-	2	-	3
Charleroi	3	2	1	2	3	1	2	-	-	4	3	3	24
Bergen	3	-	3	-	3	-	2	1	-	4	1	1	18
Moeskroen	1	-	1	-	1	-	1	2	-	-	-	-	6
Zinnik	1	1	1	2	4	-	2	1	-	1	3	2	18
Thuin	2	1	1	2	2	1	1	1	-	-	2	-	13
Doornik	2	-	-	2	-	-	2	-	1	1	-	1	9
Henegouwen	12	4	7	8	14	2	10	5	1	10	11	7	91
Hoei	-	-	-	1	-	-	-	2	-	-	2	-	5
Luik	5	4	3	5	3	3	5	4	4	5	4	3	48
Verviers	1	-	2	2	1	1	-	2	2	2	1	1	15
Borgworm	1	-	2	1	1	-	-	-	-	-	-	1	6
Luik	7	4	7	9	5	4	5	8	6	7	7	5	74
Hasselt	-	3	3	2	1	4	-	2	1	1	4	2	23
Maaseik	1	2	3	1	1	2	1	2	-	-	2	-	15
Tongeren	-	1	-	1	-	-	-	-	1	-	-	-	3
Limburg	1	6	6	4	2	6	1	4	2	1	6	2	41
Aarlen	-	-	-	-	-	-	-	-	-	-	2	1	3
Bastenaken	-	-	-	-	-	-	1	3	1	-	-	1	6
Marche-en-Famenne	1	1	1	-	-	-	-	-	-	-	-	-	3
Neufchâteau	-	-	-	2	-	1	-	-	-	-	-	-	3
Virton	-	1	-	-	-	-	-	-	-	1	-	1	3
Luxemburg	1	2	1	2	-	1	1	3	1	1	2	3	18
Dinant	1	-	1	1	-	2	1	-	-	1	-	-	7
Namen	1	3	2	3	1	2	1	3	3	1	-	2	22
Philippeville	-	1	-	-	-	1	1	-	-	-	1	-	4
Namen	2	4	3	4	1	5	3	3	3	2	1	2	33
Aalst	-	-	1	-	1	-	-	1	-	1	-	-	4
Dendermonde	1	2	1	-	1	1	1	1	1	1	1	-	10
Eeklo	-	-	1	-	-	-	-	1	-	-	-	2	4
Gent	1	1	5	3	1	3	2	2	1	3	3	4	29
Oudenaarde	2	1	-	-	1	1	1	-	1	-	-	-	7
Sint-Niklaas	1	1	3	-	2	-	1	-	-	-	1	-	9
Oost-Vlaanderen	5	5	11	3	6	5	5	4	3	5	5	6	63
Brugge	-	2	2	-	-	1	1	1	-	2	2	3	14
Diksmuide	-	-	-	1	-	-	-	-	1	1	-	-	3
Ieper	-	-	-	-	1	2	2	-	-	2	-	1	8
Kortrijk	1	3	-	2	-	2	1	2	-	1	1	1	14
Oostende	1	-	1	-	-	1	-	-	1	-	-	1	5
Roeselare	-	-	2	-	1	-	1	1	1	-	-	3	9
Tielt	-	-	-	1	-	-	-	1	-	1	-	-	3
Veurne	-	-	-	1	-	-	-	-	-	-	-	-	1
West-Vlaanderen	2	5	5	5	2	6	5	5	3	7	3	9	57
Het Rijk	49	50	59	43	52	45	48	49	37	49	63	58	602
Brussels gewest	9	7	3	3	11	7	5	5	9	6	7	4	76
Vlaams gewest	16	27	38	16	18	25	22	22	17	21	32	34	288
Waa's gewest	24	16	18	24	23	13	21	22	11	22	24	20	238

Tabel 15.- OVERLEDENEN MINDER DAN 1 JAAR PER MAAND, GESLACHT, ARRONDISSEMENT, PROVINCIE EN GEWEST (Belgen + vreemdelingen)

JAAR 1991

GEWONE VERBLIJFPLAATS	Maand van overlijden												Totaal
	1	2	3	4	5	6	7	8	9	10	11	12	
Vrouwelijk geslacht													
Antwerpen	2	1	4	4	2	2	2	3	2	8	5	8	43
Mechelen	2	-	-	1	1	-	1	1	-	-	2	1	9
Turnhout	-	4	1	1	2	1	1	3	2	1	1	1	18
Antwerpen	4	5	5	6	5	3	4	7	4	9	8	10	70
Brussel-Hoofdstad	4	5	2	4	12	2	6	6	6	3	3	3	56
Halle-Vilvoorde	3	1	2	-	-	1	-	1	3	-	3	5	19
Leuven	2	2	4	2	4	2	1	3	2	1	1	1	25
Nijvel	2	1	1	1	-	1	1	1	-	1	1	-	10
Brabant	11	9	9	7	16	6	8	11	11	5	8	9	110
Aat	1	-	-	-	1	-	-	-	-	-	-	-	2
Charleroi	3	1	6	1	3	1	-	1	-	4	2	5	27
Bergen	1	-	-	3	1	-	2	-	1	1	1	1	11
Moeskroen	-	-	-	-	-	-	1	-	-	-	-	-	1
Zinnik	1	-	-	-	-	-	-	-	1	-	-	-	3
Thuin	-	-	-	-	1	1	-	-	-	-	-	-	2
Doornik	-	1	2	-	1	-	1	-	1	1	-	-	7
Henegouwen	6	2	8	4	7	2	4	1	3	6	3	7	53
Hoei	-	-	-	-	1	1	-	-	-	-	-	-	2
Luik	2	4	4	-	5	3	3	3	1	8	2	-	35
Verviers	-	3	-	-	-	-	1	-	1	2	-	-	7
Borgworm	-	-	1	-	1	-	-	-	-	-	-	-	2
Luik	2	7	5	-	7	4	4	3	2	10	2	-	46
Hasselt	3	3	1	-	1	2	1	1	3	1	1	3	20
Maaseik	-	2	1	-	1	-	2	2	-	-	2	2	12
Tongeren	-	-	1	-	1	-	1	-	-	3	-	-	6
Limburg	3	5	2	1	2	3	4	3	3	4	3	5	38
Aarlen	-	-	-	-	-	-	-	1	-	2	-	-	3
Bastenaken	-	-	-	1	-	-	-	-	-	-	1	1	3
Marche-en-Famenne	-	-	-	-	-	-	-	-	1	-	-	3	4
Neufchâteau	-	-	-	1	-	1	-	-	-	-	-	-	2
Virton	-	1	-	-	2	-	-	-	1	-	-	-	4
Luxemburg	-	1	-	2	2	1	-	1	2	2	1	4	16
Dinant	-	-	1	-	-	2	-	1	1	1	-	-	6
Namen	2	-	1	2	1	1	-	1	1	2	1	1	13
Philippeville	-	-	1	-	-	-	-	-	-	-	-	1	2
Namen	2	-	3	2	1	3	-	2	2	3	1	2	21
Aalst	1	1	-	1	1	-	-	-	-	-	-	-	4
Dendermonde	-	2	-	1	1	1	-	-	-	-	-	-	5
Eeklo	-	-	-	1	-	1	-	-	-	-	-	1	3
Gent	3	1	-	3	1	3	2	2	1	2	3	4	25
Oudenaarde	-	-	-	-	-	-	2	-	-	-	-	1	3
Sint-Niklaas	2	2	1	-	-	2	-	-	1	-	-	1	9
Oost-Vlaanderen	6	6	1	6	3	7	4	2	2	2	3	7	49
Brugge	-	3	-	1	-	2	-	2	-	-	-	-	8
Diksmuide	-	1	-	-	-	-	-	-	-	1	-	-	2
Ieper	-	-	1	-	2	-	1	-	-	-	1	1	6
Kortrijk	2	2	2	-	-	1	1	-	-	1	1	2	12
Oostende	-	-	1	-	1	-	-	-	1	1	1	1	6
Roeselare	1	-	-	1	1	-	-	1	1	2	3	-	10
Tielt	-	-	-	-	-	-	-	-	-	-	-	-	-
Veurne	-	-	-	-	-	-	-	-	-	1	-	-	1
West-Vlaanderen	3	6	4	2	4	3	2	3	2	6	6	4	45
Het Rijk	37	41	37	30	47	32	30	33	31	47	35	48	448
Brussels gewest	4	5	2	4	12	2	6	6	6	3	3	3	56
Vlaams gewest	21	25	18	17	18	19	15	19	16	22	24	32	246
WaaIs gewest	12	11	17	9	17	11	9	8	9	22	8	13	146

Tabel 16.- OVERLEDEN KINDEREN VAN HET MANNELIJK GESLACHT, PER PROVINCIE, GEWEST EN MAAND

JAAR 1991

PROVINCIES EN GEWESTEN	Jan.	Feb.	Maart	April	Mei	Juni	Juli	Aug.	Sept.	Okt.	Nov.	Dec.	Totaal
Antwerpen	4	6	10	2	4	6	5	8	6	4	10	12	77
Brabant	15	14	9	6	18	10	13	9	12	12	18	12	148
Henegouwen	12	4	7	8	14	2	10	5	1	10	11	7	91
Luik	7	4	7	9	5	4	5	8	6	7	7	5	74
Limburg	1	6	6	4	2	6	1	4	2	1	6	2	41
Luxemburg	1	2	1	2	-	1	1	3	1	1	2	3	18
Namen	2	4	3	4	1	5	3	3	3	2	1	2	33
Oost-Vlaanderen	5	5	11	3	6	5	5	4	3	5	5	6	63
West-Vlaanderen	2	5	5	5	2	6	5	5	3	7	3	9	57
Het Rijk	49	50	59	43	52	45	48	49	37	49	63	58	602
Brussels gewest	9	7	3	3	11	7	5	5	9	6	7	4	76
Vlaams gewest	16	27	38	16	18	25	22	22	17	21	32	34	288
WaaIs gewest	24	16	18	24	23	13	21	22	11	22	24	20	238

Tabel 17.- OVERLEDEN KINDEREN VAN HET MANNELIJK GESLACHT, PER MAAND

Van 1983 tot 1991

JAREN	Jan.	Feb.	Maart	April	Mei	Juni	Juli	Aug.	Sept.	Okt.	Nov.	Dec.	Totaal
-------	------	------	-------	-------	-----	------	------	------	-------	------	------	------	--------

Absoluut aantal

1983	50	63	66	66	62	71	49	48	57	69	66	67	729
1984	74	57	58	58	59	43	62	61	59	65	51	54	701
1985	59	57	65	65	47	54	54	38	47	48	61	63	645
1986	65	44	66	66	61	42	61	63	64	51	62	68	699
1987	67	61	65	65	57	39	44	60	53	49	58	70	666
1988	52	58	53	53	57	63	51	33	50	42	49	57	611
1989	60	55	49	49	45	39	44	56	57	50	54	59	625
1990	59	49	52	52	36	42	51	47	42	41	60	51	580
1991	49	50	59	59	52	45	48	49	37	49	63	58	602

Verhoudingscijfers

1983	6.85	8.64	9.05	9.05	8.50	9.73	6.72	6.58	7.81	9.46	9.05	8.72	100
1984	10.55	8.13	8.27	8.27	8.41	6.13	8.84	8.70	8.41	9.27	7.27	9.40	100
1985	9.14	8.83	10.07	10.07	7.28	8.37	8.37	5.89	7.28	7.44	9.45	9.26	100
1986	9.29	6.29	9.44	9.44	8.72	6.00	8.72	9.01	9.15	7.29	8.86	9.88	100
1987	10.06	9.15	9.75	9.75	8.55	5.85	6.60	9.00	7.95	7.35	8.70	8.99	100
1988	8.51	9.49	8.67	8.67	9.32	10.31	8.34	5.40	8.18	6.87	8.01	8.83	100
1989	9.60	8.80	7.84	7.84	7.20	6.24	7.04	8.96	9.12	8.00	8.64	8.86	100
1990	10.17	8.44	8.96	8.96	6.20	7.24	8.79	8.10	7.24	7.06	10.34	11.33	100
1991	8.13	8.30	9.80	9.80	8.63	7.47	7.97	8.13	6.14	8.13	10.46	8.25	100

Tabel 18.- OVERLEDEN KINDEREN VAN HET VROUWELIJK GESLACHT, PER PROVINCIE, GEWEST EN MAAND

JAAR 1991

PROVINCIES EN GEWESTEN	Jan.	Feb.	Maart	April	Mei	Juni	Juli	Aug.	Sept.	Okt.	Nov.	Dec.	Totaal
Antwerpen	4	5	5	6	5	3	4	7	4	9	8	10	70
Brabant	11	9	9	7	16	6	8	11	11	5	8	9	110
Henegouwen	6	2	8	4	7	2	4	1	3	6	3	7	53
Luik	2	7	5	-	7	4	4	3	2	10	2	-	46
Limburg	3	5	2	1	2	3	4	3	3	4	3	5	38
Luxemburg	-	1	-	2	2	1	-	1	2	2	1	4	16
Namen	2	-	3	2	1	3	-	2	2	3	1	2	21
Oost-Vlaanderen	6	6	1	6	3	7	4	2	2	2	3	7	49
West-Vlaanderen	3	6	4	2	4	3	2	3	2	6	6	4	45
Het Rijk	37	41	37	30	47	32	30	33	31	47	35	48	448
Brussels gewest	4	5	2	4	12	2	6	6	6	3	3	3	56
Vlaams gewest	21	25	18	17	18	19	15	19	16	22	24	32	246
Waals gewest	12	11	17	9	17	11	9	8	9	22	8	13	146

Tabel 19.- OVERLEDEN KINDEREN VAN HET VROUWELIJK GESLACHT, PER MAAND

Van 1983 tot 1991

JAREN	Jan.	Feb.	Maart	April	Mei	Juni	Juli	Aug.	Sept.	Okt.	Nov.	Dec.	Totaal
-------	------	------	-------	-------	-----	------	------	------	-------	------	------	------	--------

Absoluut aantal

1983	45	48	54	28	44	42	40	41	37	41	51	45	516
1984	43	36	29	33	47	34	32	38	46	38	38	43	457
1985	44	28	55	34	45	38	36	45	41	30	40	39	475
1986	42	47	35	35	34	24	30	29	42	36	33	38	425
1987	42	46	40	38	30	49	29	28	24	60	45	36	467
1988	41	42	44	41	33	44	31	37	35	36	40	40	464
1989	36	34	41	33	25	28	27	50	29	32	38	33	406
1990	46	33	29	24	20	39	24	33	46	34	37	41	406
1991	37	41	37	30	47	32	30	33	31	47	35	48	448

Verhoudingscijfers

1983	8.72	9.30	10.46	5.42	8.52	8.13	7.75	7.94	7.17	7.94	9.88	8.72	100
1984	9.40	7.87	6.34	7.22	10.28	7.43	7.00	8.31	10.06	8.31	8.31	9.40	100
1985	9.26	5.89	11.57	7.15	9.47	8.00	7.57	9.47	8.63	6.31	8.42	8.21	100
1986	9.88	11.05	8.23	8.23	8.00	5.64	7.05	6.82	9.88	8.47	7.76	8.94	100
1987	8.99	9.85	8.56	8.13	6.42	10.49	6.20	5.99	5.13	12.84	9.63	7.70	100
1988	8.83	9.05	9.48	8.83	7.11	9.48	6.68	7.97	7.54	7.75	8.62	8.62	100
1989	8.86	8.37	10.09	8.12	6.15	6.89	6.65	12.31	7.14	7.88	9.35	8.12	100
1990	11.33	8.12	7.14	5.91	4.92	9.60	5.91	8.12	11.33	8.37	9.11	10.09	100
1991	8.25	9.15	8.25	6.69	10.49	7.14	6.69	7.36	6.91	10.49	7.81	10.71	100

Tabel 20.- PROCENTUELE INDELING VAN DE ZUIGELINGENSTERFTE NAAR GESLACHT EN LEEFTIJD

Van 1978 tot 1991

JAAR VAN OVERLIJDEN	0 dagen	1 dag - 6 dagen	7 dagen - 13 dagen	14 dagen - 20 dagen	21 dagen - 27 dagen	28 dagen - 1 maand	2 maand	3 maand - 5 maand	6 maand - 11 maand
A.- Mannelijk geslacht									
1978	29.40	25.36	6.73	2.49	2.17	6.83	6.42	11.28	9.32
1979	34.19	24.47	5.26	2.34	2.45	7.02	6.08	10.88	7.25
1980	29.04	22.84	5.74	3.21	1.60	8.84	6.88	13.77	8.03
1981	34.65	21.82	4.90	2.21	2.68	6.06	7.23	12.25	8.16
1982	29.51	19.89	5.07	2.99	2.34	7.54	7.02	14.82	10.79
1983	26.74	20.71	7.68	3.29	2.60	9.87	5.89	13.44	9.73
1984	27.24	20.97	5.42	2.99	1.99	6.99	8.55	15.12	10.69
1985	23.72	22.32	5.58	3.41	3.41	6.51	7.75	16.58	10.69
1986	21.03	21.31	4.72	2.14	2.57	9.15	9.15	16.59	13.30
1987	21.47	24.17	7.35	1.95	2.55	8.10	6.45	15.01	12.91
1988	23.07	21.11	5.89	2.61	1.63	8.18	8.83	16.36	12.27
1989	21.60	22.40	6.08	3.04	2.08	8.48	7.04	18.24	11.04
1990	25.51	19.48	6.03	2.24	3.27	8.27	9.65	17.75	7.75
1991	21.42	22.25	5.98	4.48	1.82	8.47	8.97	16.77	9.80

B.- Vrouwelijk geslacht

1978	28.94	23.18	6.06	2.73	2.57	6.67	5.61	14.39	9.85
1979	31.48	21.13	6.14	3.29	1.79	7.04	6.59	12.89	9.59
1980	29.10	21.43	6.41	2.97	1.72	7.51	7.04	12.83	10.95
1981	27.93	20.10	7.29	3.20	1.95	8.18	6.22	16.01	9.07
1982	27.67	24.10	3.39	3.39	2.14	8.39	6.96	12.14	11.78
1983	32.36	21.31	4.06	2.13	2.90	8.13	6.97	12.79	9.30
1984	26.91	18.81	6.56	4.15	2.62	9.40	7.22	14.87	9.40
1985	26.73	21.47	6.52	3.36	1.89	7.15	5.89	14.31	12.63
1986	22.11	22.35	4.94	2.11	3.29	9.41	5.88	15.29	14.58
1987	21.84	19.70	8.56	3.85	4.06	10.49	5.78	12.84	12.84
1988	27.37	19.82	7.97	3.66	2.15	7.32	7.97	14.00	9.69
1989	23.89	17.73	4.92	4.43	2.70	8.86	9.60	16.50	11.33
1990	22.66	17.48	6.65	3.69	1.72	10.34	11.08	15.51	10.83
1991	23.21	16.74	6.91	3.57	1.11	8.70	7.58	19.64	12.50

Tabel 21.- ZUIGELINGENSTERFTECIJFERS PER GESLACHT EN PER LEEFTIJDGROEP

Van 1978 tot 1991

JAAR VAN OVERLIJDEN	0 dagen	1 dag - 6 dagen	7 dagen - 13 dagen	14 dagen - 20 dagen	21 dagen - 27 dagen	28 dagen - 1 maand	2 maand	3 maand - 5 maand	6 maand - 11 maand	Totaal minder dan 1 jaar
---------------------	---------	-----------------------	--------------------------	---------------------------	---------------------------	--------------------------	---------	-------------------------	--------------------------	--------------------------

A.- Mannelijke zuigelingensterfte

Sterftecijfer voor 1 000 levende geboorten van het mannelijk geslacht

1978	4.51	3.89	1.03	0.38	0.33	1.05	0.98	1.73	1.43	15.35
1979	4.56	3.27	0.70	0.31	0.32	0.93	0.81	1.45	0.97	13.36
1980	3.95	3.11	0.78	0.43	0.21	1.20	0.93	1.87	1.09	13.62
1981	4.61	2.90	0.65	0.29	0.35	0.80	0.96	1.63	1.08	13.32
1982	3.66	2.47	0.62	0.37	0.29	0.93	0.87	1.84	1.34	12.41
1983	3.22	2.49	0.92	0.39	0.31	1.19	0.71	1.62	1.17	12.06
1984	3.21	2.47	0.64	0.35	0.23	0.82	1.01	1.78	1.26	11.81
1985	2.60	2.45	0.61	0.37	0.37	0.71	0.85	1.82	1.17	10.98
1986	2.42	2.46	0.54	0.24	0.29	1.05	1.05	1.91	1.53	11.54
1987	2.36	2.66	0.81	0.21	0.28	0.89	0.71	1.65	1.42	11.02
1988	2.31	2.11	0.59	0.26	0.16	0.82	0.88	1.64	1.23	10.02
1989	2.18	2.26	0.61	0.30	0.21	0.85	0.71	1.84	1.11	10.11
1990	2.33	1.78	0.55	0.20	0.30	0.75	0.88	1.62	0.71	9.16
1991	2.03	2.11	0.56	0.42	0.17	0.80	0.85	1.59	0.93	9.50

B.- Vrouwelijke zuigelingensterfte

Sterftecijfer voor 1 000 levende geboorten van het vrouwelijk geslacht

1978	3.20	2.57	0.67	0.30	0.29	0.74	0.62	1.59	1.09	11.07
1979	3.51	2.35	0.68	0.36	0.20	0.78	0.73	1.43	1.07	11.16
1980	3.05	2.25	0.67	0.31	0.18	0.78	0.73	1.34	1.14	10.49
1981	2.59	1.86	0.67	0.29	0.18	0.75	0.57	1.48	0.84	9.28
1982	2.65	2.30	0.32	0.32	0.20	0.80	0.66	1.16	1.12	9.58
1983	2.93	1.93	0.36	0.19	0.26	0.73	0.63	1.15	0.84	9.05
1984	2.17	1.52	0.53	0.33	0.21	0.76	0.58	1.20	0.76	8.09
1985	2.28	1.83	0.55	0.28	0.16	0.61	0.50	1.22	1.07	8.54
1986	1.65	1.67	0.37	0.15	0.24	0.70	0.44	1.14	1.09	7.49
1987	1.78	1.61	0.70	0.31	0.33	0.85	0.47	1.05	1.05	8.18
1988	2.19	1.59	0.63	0.29	0.17	0.58	0.63	1.12	0.77	8.02
1989	1.65	1.22	0.34	0.30	0.18	0.61	0.66	1.14	0.78	6.91
1990	1.52	1.17	0.44	0.24	0.11	0.69	0.74	1.04	0.73	6.73
1991	1.72	1.24	0.51	0.26	0.08	0.64	0.56	1.46	0.92	7.43

Tabel 22.- ZUIGELINGENSTERFTE NAAR GESLACHT EN WETTIGHEID

Van 1978 tot 1991

JAREN	Aantal sterfgevallen van kinderen van minder dan 1 jaar (dodgeboren niet inbegrepen)											
	Mannelijk geslacht				Vrouwelijk geslacht				Totaal			
	Wettig	On-wettig	Totaal	Per 1 000 geboorten	Wettig	On-wettig	Totaal	Per 1 000 geboorten	Wettig	On-wettig	Totaal	Per 1 000 geboorten
1978	923	43	966	15.35	630	30	660	11.07	1 553	73	1 626	13.26
1979	803	51	854	13.36	628	39	667	11.16	1 431	90	1 521	12.30
1980	812	59	871	13.62	611	28	639	10.49	1 423	87	1 510	12.09
1981	802	55	857	13.32	525	37	562	9.28	1 327	92	1 419	11.36
1982	705	64	769	12.41	531	29	560	9.58	1 236	93	1 329	11.03
1983	683	46	729	12.06	479	37	516	9.05	1 162	83	1 245	10.60
1984	628	73	701	11.81	407	50	457	8.09	1 035	123	1 158	10.00
1985	584	61	645	10.98	430	45	475	8.54	1 014	106	1 120	9.80
1986	624	75	699	11.54	382	43	425	7.49	1 006	118	1 124	9.58
1987	583	83	666	11.02	413	54	467	8.18	996	137	1 133	9.64
1988	522	89	611	10.02	400	64	464	8.02	922	153	1 075	9.05
1989	535	90	625	10.11	341	65	406	6.91	876	155	1 031	8.55
1990	485	95	580	9.16	346	60	406	6.73	831	155	986	7.98
1991	493	109	602	9.50	379	69	448	7.43	872	178	1 050	8.49

Tabel 23.- ZUIGELINGENSTERFTE NAAR GESLACHT, IN DE VERSCHILLENDE PROVINCIES EN GEWESTEN

JAREN 1990-1991

PROVINCIES EN GEWESTEN	Aantal sterfgevallen					
	1990			1991		
	Mannelijk geslacht	Vrouwelijk geslacht	Totaal	Mannelijk geslacht	Vrouwelijk geslacht	Totaal
Antwerpen	98	69	167	77	70	147
Brabant	143	79	222	148	110	258
Henegouwen	70	44	114	91	53	144
Luik	63	49	112	74	46	120
Limburg	46	27	73	41	38	79
Luxemburg	12	8	20	18	16	34
Namen	28	21	49	33	21	54
Oost-Vlaanderen	65	65	130	63	49	112
West-Vlaanderen	55	44	99	57	45	102
Het Rijk	580	406	986	602	448	1 050
Brussels gewest	62	43	105	76	56	132
Vlaams gewest	325	233	558	288	246	534
Waals gewest	193	130	323	238	146	384

Tabel 24.- ZUIGELINGENSTERFTECIJFERS NAAR GESLACHT, PER ARRONDISSEMENT, PROVINCIE EN GEWEST

JAAR 1991

ARRONDISSEMENTEN PROVINCIES GEWESTEN	Aantal geboorten			Zuigelingssterfte per 1 000 levendgeborenen		
	Mannen	Vrouwen	Totaal	Mannen	Vrouwen	Totaal
Antwerpen	5 996	5 754	11 750	7,34	7,47	7,40
Mechelen	1 803	1 649	3 452	9,43	5,46	7,53
Turnhout	2 403	2 246	4 649	6,66	8,01	7,31
Antwerpen	10 202	9 649	19 851	7,55	7,25	7,41
Brussel-Hoofdstad	6 905	6 702	13 607	11,01	8,36	9,70
Halle-Vilvoorde	3 225	3 007	6 232	8,99	6,32	7,70
Leuven	2 557	2 531	5 088	8,21	9,88	9,04
Nijvel	2 109	1 924	4 033	10,43	5,20	7,93
Brabant	14 796	14 164	28 960	10,00	7,77	8,91
Aat	454	436	890	6,61	4,59	5,62
Charleroi	2 775	2 652	5 427	8,65	10,18	9,40
Bergen	1 652	1 632	3 284	10,90	6,74	8,83
Moeskroen	456	428	884	13,16	2,34	7,92
Zinnik	1 131	1 091	2 222	15,92	2,75	9,45
Thuin	898	896	1 794	14,48	2,23	8,36
Doornik	870	828	1 698	10,34	8,45	9,42
Henegouwen	8 236	7 963	16 199	11,05	6,66	8,89
Hoei	636	598	1 234	7,86	3,34	5,67
Luik	3 798	3 494	7 292	12,64	10,02	11,38
Verviers	1 788	1 768	3 556	8,39	3,96	6,19
Borgworm	395	375	770	15,19	5,33	10,39
Luik	6 617	6 235	12 852	11,18	7,38	9,34
Hasselt	2 378	2 191	4 569	9,67	9,13	9,41
Maaseik	1 442	1 335	2 777	10,40	8,99	9,72
Tongeren	1 125	1 100	2 225	2,67	5,45	4,04
Limburg	4 945	4 626	9 571	8,29	8,21	8,25
Aarlen	336	340	676	8,93	8,82	8,88
Bastenaken	276	261	537	21,74	11,49	16,76
Marche-en-Famenne	360	307	667	8,33	13,03	10,49
Neufchâteau	379	392	771	7,92	5,10	6,49
Virton	347	289	636	8,65	13,84	11,01
Luxemburg	1 698	1 589	3 287	10,60	10,07	10,34
Dinant	666	653	1 319	10,51	9,19	9,86
Namen	1 814	1 717	3 531	12,13	7,57	9,91
Philippeville	385	387	772	10,39	5,17	7,77
Namen	2 865	2 757	5 622	11,52	7,62	9,61
Aalst	1 392	1 292	2 684	2,87	3,10	2,98
Dendermonde	1 066	987	2 053	9,38	5,07	7,31
Eeklo	445	389	834	8,99	7,71	8,39
Gent	3 101	3 057	6 158	9,35	8,18	8,77
Oudenaarde	656	652	1 308	10,67	4,60	7,65
Sint-Niklaas	1 335	1 268	2 603	6,74	7,10	6,92
Oost-Vlaanderen	7 995	7 645	15 640	7,88	6,41	7,16
Brugge	1 678	1 540	3 218	8,34	5,19	6,84
Diksmuide	298	331	629	10,07	6,04	7,95
Ieper	745	693	1 438	10,74	8,66	9,74
Kortrijk	1 864	1 714	3 578	7,51	7,00	7,27
Oostende	887	761	1 648	5,64	7,88	6,67
Roeselare	862	832	1 694	10,44	12,02	11,22
Tielt	563	522	1 085	5,33	0,00	2,76
Veurne	335	317	652	2,99	3,15	3,07
West-Vlaanderen	7 232	6 710	13 942	7,88	6,71	7,32
Het Rijk	64 586	61 338	125 924	9,32	7,30	8,34
Brussels gewest	6 905	6 702	13 607	11,01	8,36	9,70
Vlaams gewest	36 156	34 168	70 324	7,97	7,20	7,59
Waals gewest	21 525	20 468	41 993	11,06	7,13	9,14

Tabel 25.- ZUIGELINGENSTERFTE IN DE VERSCHILLENDE PROVINCIËS EN GEWESTEN

JAREN 1990-1991

PROVINCIES EN GEWESTEN	Mannelijk geslacht		Vrouwelijk geslacht		Totaal		
	1990	1991	1990	1991	1990	1991	1991/1990
Brutocijfers voor 1 000 geboorten van het beschouwde geslacht							
Antwerpen	9.71	7.63	7.09	7.19	8.42	7.42	88.12
Brabant	9.94	10.29	5.83	8.12	7.94	9.23	116.24
Henegouwen	8.63	11.23	5.68	6.84	7.19	9.08	126.28
Luik	9.79	11.50	7.88	7.40	8.85	9.48	107.11
Limburg	9.38	8.36	5.82	8.19	7.65	8.28	108.23
Luxemburg	7.29	10.93	5.17	10.35	6.26	10.65	170.12
Namen	9.57	11.28	7.76	7.76	8.70	9.59	110.22
Oost-Vlaanderen	8.22	7.96	8.61	6.49	8.41	7.24	86.08
West-Vlaanderen	7.95	8.23	6.67	6.82	7.32	7.54	103.00
Het Rijk	9.16	9.50	6.73	7.43	7.98	8.49	106.39
Brussels gewest	9.39	11.52	6.87	8.95	8.16	10.27	125.85
Vlaams gewest	9.12	8.08	6.87	7.25	8.02	7.68	95.76
Waals gewest	9.14	11.27	6.46	7.26	7.83	9.31	118.90

Tabel 26.- NEONATALE STERFTE (Kinderen die minder dan 28 dagen geleefd hebben)

Van 1975 tot 1991

JAREN	Sterfgevallen			Brutosterftecijfers (in o/oo)		
	Mannelijk geslacht	Vrouwelijk geslacht	Totaal	Mannelijk geslacht	Vrouwelijk geslacht	Totaal
1975	809	595	1 404	1.31	1.02	1.17
1976	771	519	1 290	1.24	0.88	1.07
1977	656	456	1 112	1.05	0.77	0.91
1978	639	419	1 058	1.02	0.70	0.86
1979	587	426	1 013	9.18	7.12	8.19
1980	544	394	938	8.51	6.47	7.51
1981	568	340	908	8.83	5.61	7.27
1982	460	340	800	7.42	5.81	6.64
1983	445	324	769	7.36	5.68	6.55
1984	411	270	681	6.92	4.78	5.88
1985	377	285	662	6.42	5.12	5.79
1986	362	233	595	5.97	4.10	5.07
1987	383	271	654	6.34	4.74	5.56
1988	332	283	615	5.44	4.89	5.17
1989	345	218	563	5.58	3.71	4.67
1990	328	212	540	5.18	3.51	4.37
1991	337	231	568	5.32	3.83	4.59

Tabel 27.- NEONATALE STERFTE PER PROVINCIE EN GEWEST

JAREN 1990-1991

PROVINCIES EN GEWESTEN	Aantal sterfgevallen in 1990			Aantal sterfgevallen in 1991		
	Mannelijk geslacht	Vrouwelijk geslacht	Totaal	Mannelijk geslacht	Vrouwelijk geslacht	Totaal
Antwerpen	63	36	99	43	38	81
Brabant	81	43	124	91	61	152
Henegouwen	40	23	63	46	34	80
Luik	31	22	53	42	21	63
Limburg	26	16	42	25	23	48
Luxemburg	5	3	8	7	10	17
Namen	14	8	22	17	9	26
Oost-Vlaanderen	38	34	72	37	22	59
West-Vlaanderen	30	27	57	29	13	42
Het Rijk	328	212	540	337	231	568
Brussels gewest	31	18	49	44	29	73
Vlaams gewest	196	132	328	169	121	290
Waals gewest	101	62	163	124	81	205

Tabel 28.- NEONATALE STERFTECIJFERS PER PROVINCIE EN GEWEST (Brutocijfer voor 1 000 geboorten)

JAREN 1990-1991

PROVINCIES EN GEWESTEN	1990			1991		
	Mannelijk geslacht	Vrouwelijk geslacht	Totaal	Mannelijk geslacht	Vrouwelijk geslacht	Totaal
Antwerpen	6,24	3,71	5,00	4,21	3,94	4,08
Brabant	5,48	3,08	4,32	6,15	4,31	5,25
Henegouwen	5,00	3,01	4,03	5,59	4,27	4,94
Luik	4,83	3,57	4,21	6,35	3,37	4,90
Limburg	5,36	3,51	4,46	5,06	4,97	5,02
Luxemburg	3,08	1,96	2,54	4,12	6,29	5,17
Namen	4,81	2,98	3,93	5,93	3,26	4,62
Oost-Vlaanderen	4,84	4,49	4,67	4,63	2,88	3,77
West-Vlaanderen	4,35	4,11	4,23	4,01	1,94	3,01
Het Rijk	5,17	3,51	4,36	5,22	3,77	4,51
Brussels gewest	4,45	2,72	3,61	6,37	4,33	5,36
Vlaams gewest	5,52	3,90	4,73	4,67	3,54	4,12
Waals gewest	4,82	3,11	3,99	5,76	3,96	4,88

Tabel 29.- PERINATALE STERFTE
(Dodgeboren en tijdens de eerste zes dagen overleden kinderen)

Van 1975 tot 1991

JAREN	Absoluut aantal						Brutosterftecijfer (in o/oo)			
	Mannelijk geslacht			Vrouwelijk geslacht			Totaal	Mannelijk geslacht	Vrouwelijk geslacht	Totaal
	Dodgeboren	Tijdens de eerste zes dagen overleden	Totaal	Dodgeboren	Tijdens de eerste zes dagen overleden	Totaal				
1975	678	700	1 378	549	497	1 046	2 424	22.10	17.80	2.00
1976	591	668	1 259	497	443	940	2 199	20.00	15.90	1.80
1977	564	577	1 141	519	385	904	2 045	18.10	15.10	1.66
1978	515	529	520	520	344	864	1 908	16.50	14.40	1.60
1979	496	501	997	483	351	834	1 831	15.48	13.84	14.69
1980	542	452	994	448	323	771	1 765	15.42	12.57	14.03
1981	462	484	946	429	270	699	1 645	14.60	11.46	13.08
1982	434	380	814	425	290	715	1 529	13.05	12.14	12.61
1983	451	346	797	388	277	665	1 462	13.08	11.59	12.36
1984	421	338	759	369	209	578	1 337	12.69	10.17	11.46
1985	390	297	687	324	229	553	1 240	11.62	9.89	10.78
1986	386	296	682	360	189	549	1 231	11.18	9.62	10.43
1987	383	304	687	323	194	517	1 204	11.30	9.00	10.19
1988	364	270	634	312	219	531	1 165	10.34	9.13	9.75
1989	397	275	672	318	169	487	1 159	10.80	8.24	9.55
1990	349	261	610	333	163	496	1 106	9.58	8.18	8.90
1991	322	263	585	326	179	505	1 090	9.19	8.33	8.77

Tabel 31.- PERINATALE STERFTECIJFERS PER PROVINCIE EN GEWEST (Aantal doodgeborenen en aantal tijdens de eerste zes levensdagen overleden kinderen in verhouding tot het aantal doodgeborenen en levend geboren kinderen)

JAAR 1991

PROVINCIES EN GEWESTEN	Dood- gebore- nen (1)	Levensduur								Perina- tale sterfte (10) = (1)+(9)
		0 dagen (2)	1 dag (3)	2 dagen (4)	3 dagen (5)	4 dagen (6)	5 dagen (7)	6 dagen (8)	Totaal minder dan 7 dagen (9)=(2) tot (8)	

Verhouding per duizend

Antwerpen	5,21	1,80	0,60	0,45	0,15	0,10	0,15	0,05	3,31	8,52
Brabant	5,12	1,92	0,48	0,62	0,24	0,34	0,14	0,24	3,99	9,10
Henegouwen	5,16	2,27	0,49	0,37	0,37	0,12	0,31	0,06	3,99	9,15
Luik	5,42	2,17	0,70	0,62	0,23	0,31	0,08	0,31	4,41	9,83
Limburg	4,89	2,08	0,42	0,21	-	0,31	-	0,10	3,12	8,01
Luxemburg	6,95	2,11	0,91	0,30	-	-	0,60	0,30	4,23	11,18
Namen	5,31	1,06	0,53	0,18	0,71	0,35	0,53	0,18	3,54	8,85
Oost-Vlaanderen	4,96	1,65	0,19	0,45	0,19	0,19	0,19	-	2,86	7,83
West-Vlaanderen	4,50	1,21	0,36	0,14	0,29	-	0,07	-	2,07	6,57
Het Rijk	5,12	1,84	0,48	0,43	0,24	0,21	0,17	0,13	3,49	8,61
Brussels gewest	6,06	2,26	0,44	0,51	0,15	0,07	0,07	0,44	3,94	10,01
Vlaams gewest	4,92	1,67	0,42	0,40	0,20	0,20	0,13	0,04	3,06	7,98
Waals gewest	5,14	1,99	0,59	0,45	0,33	0,26	0,28	0,17	4,07	9,22
Jaargemiddelden :										
Het Rijk van 1986 tot 1990	5,85	2,03	0,65	0,45	0,28	0,19	0,16	0,12	3,88	9,73

Tabel 32.- PERINATALE STERFTE NAAR GESLACHT
Absoluut aantal

Van 1975 tot 1991

JAAR VAN OVERLIJDEN	Dood-geboren	0 dagen	1 dag	2 dagen	3 - 4 dagen	5 - 6 dagen	Totaal minder dan 7 dagen	Totaal dood-geboren inbegrepen
A.- Mannelijk geslacht								
1975	678	404	127	80	49	40	700	1 378
1976	591	363	123	72	66	44	668	1 259
1977	564	304	111	56	64	42	577	1 141
1978	515	284	97	57	56	35	529	520
1979	496	292	89	43	48	29	501	997
1980	542	253	94	40	42	23	452	994
1981	462	297	68	49	43	27	484	946
1982	434	227	60	37	41	15	380	814
1983	451	195	59	39	30	23	346	797
1984	421	191	59	35	34	19	338	759
1985	390	153	48	30	42	24	297	687
1986	386	147	61	36	35	17	296	682
1987	383	143	63	29	50	19	304	687
1988	364	141	46	29	38	16	270	634
1989	397	135	53	32	33	22	275	672
1990	349	148	37	30	21	25	261	610
1991	322	129	42	35	34	23	263	585

B.- Vrouwelijk geslacht

1975	549	318	74	40	45	20	497	1 046
1976	497	239	88	46	43	27	443	940
1977	519	210	69	29	52	25	385	904
1978	520	191	75	31	31	16	344	864
1979	483	210	60	29	30	22	351	834
1980	448	186	53	28	36	20	323	771
1981	429	157	38	25	25	25	270	699
1982	425	155	44	37	35	19	290	715
1983	388	167	45	26	22	17	277	665
1984	369	123	32	21	18	15	209	578
1985	324	127	41	18	28	15	229	553
1986	360	94	29	25	22	19	189	549
1987	323	102	37	17	22	16	194	517
1988	312	127	28	26	24	14	219	531
1989	318	97	18	28	16	10	169	487
1990	333	92	15	16	26	14	163	496
1991	326	104	19	19	22	15	179	505

Tabel 33.- PERINATALE STERFTE NAAR GESLACHT
Verhouding tot 1 000 geboorten, doodgeboren inbegrepen

Van 1975 tot 1991

JAAR VAN OVERLIJDEN	Dood-geboren	0 dagen	1 dag	2 dagen	3 - 4 dagen	5 - 6 dagen	Totaal minder dan 7 dagen	Totaal dood-geboren inbegrepen
A.- Mannelijk geslacht								
1975	10.90	6.50	2.00	1.30	0.80	0.60	11.20	22.10
1976	9.40	5.80	2.00	1.10	1.10	0.70	10.60	20.00
1977	8.90	4.80	1.80	0.90	1.00	0.70	9.20	18.10
1978	8.10	4.50	1.50	0.90	0.90	0.60	8.30	16.50
1979	7.70	4.53	1.38	0.66	0.74	0.45	7.77	15.48
1980	8.40	3.92	1.45	0.62	0.65	0.35	7.01	15.42
1981	7.13	4.58	1.05	0.75	0.66	0.41	7.47	14.60
1982	6.95	3.63	0.96	0.59	0.65	0.24	6.09	13.05
1983	7.40	3.20	0.96	0.64	0.49	0.37	5.68	13.08
1984	7.04	3.19	0.98	0.58	0.56	0.31	5.65	12.69
1985	6.60	2.58	0.81	0.50	0.71	0.40	5.02	11.62
1986	6.33	2.41	1.00	0.59	0.57	0.27	4.85	11.18
1987	6.30	2.35	1.03	0.47	0.82	0.31	5.00	11.30
1988	5.93	2.30	0.75	0.47	0.61	0.26	4.40	10.34
1989	6.38	2.17	0.85	0.51	0.53	0.35	4.42	10.80
1990	5.48	2.32	0.58	0.47	0.32	0.39	4.10	9.58
1991	5.06	2.02	0.66	0.55	0.53	0.36	4.13	9.19
B.- Vrouwelijk geslacht								
1975	9.40	5.40	1.30	0.70	0.80	0.30	8.50	17.80
1976	8.40	4.00	1.50	0.80	0.70	0.50	7.50	15.90
1977	8.70	3.50	1.20	0.50	0.90	0.40	6.40	15.10
1978	8.60	3.20	1.20	0.50	0.50	0.30	5.70	14.40
1979	8.01	3.48	0.99	0.48	0.49	0.36	5.82	13.84
1980	7.30	3.03	0.86	0.45	0.58	0.32	5.26	12.57
1981	7.03	2.57	0.62	0.41	0.41	0.41	4.42	11.46
1982	7.21	2.63	0.74	0.62	0.59	0.32	4.92	12.14
1983	6.76	2.91	0.78	0.45	0.38	0.29	4.83	11.59
1984	6.49	2.16	0.56	0.36	0.31	0.26	3.67	10.17
1985	5.79	2.27	0.73	0.32	0.50	0.26	4.09	9.89
1986	6.30	1.64	0.50	0.43	0.38	0.33	3.31	9.62
1987	5.62	1.77	0.64	0.29	0.38	0.27	3.38	9.00
1988	5.36	2.18	0.48	0.44	0.41	0.24	3.76	9.13
1989	5.38	1.64	0.30	0.47	0.27	0.16	2.86	8.24
1990	5.49	1.51	0.24	0.26	0.42	0.23	2.69	8.18
1991	5.38	1.71	0.31	0.31	0.36	0.24	2.95	8.33

Tabel 34.- VREEMDELINGEN IN BELGIE GEVESTIGD OVERLEDEN NAAR GESLACHT, GEBOORTEJAAR, LEEFTIJD EN BURGERLIJKE STAAT

JAAR 1991

GEBOORTEJAAR		Leef- tijd in verstre- ken jaren	Burgerlijke staat								
			Ongehuwd			Gehuwd			Weduwnaar		
N	N-1		N	N-1	Totaal	N	N-1	Totaal	N	N-1	Totaal
- Het Rijk - Mannelijk geslacht											
1991	1990	000	58	11	69	-	-	-	-	-	-
1990	1989	001	-	-	-	-	-	-	-	-	-
1989	1988	002	1	2	3	-	-	-	-	-	-
1988	1987	003	1	2	3	-	-	-	-	-	-
1987	1986	004	-	-	-	-	-	-	-	-	-
Totaal			60	15	75	-	-	-	-	-	-
1986	1985	005	-	2	2	-	-	-	-	-	-
1985	1984	006	-	2	2	-	-	-	-	-	-
1984	1983	007	-	1	1	-	-	-	-	-	-
1983	1982	008	1	1	2	-	-	-	-	-	-
1982	1981	009	-	2	2	-	-	-	-	-	-
Totaal			1	8	9	-	-	-	-	-	-
1981	1980	010	-	-	-	-	-	-	-	-	-
1980	1979	011	-	-	-	-	-	-	-	-	-
1979	1978	012	-	1	1	-	-	-	-	-	-
1978	1977	013	-	-	-	-	-	-	-	-	-
1977	1976	014	3	5	8	-	-	-	-	-	-
Totaal			3	6	9	-	-	-	-	-	-
1976	1975	015	1	-	1	-	-	-	-	-	-
1975	1974	016	2	3	5	-	-	-	-	-	-
1974	1973	017	2	4	6	-	-	-	-	-	-
1973	1972	018	1	6	7	1	-	1	-	-	-
1972	1971	019	6	2	8	-	-	-	-	-	-
Totaal			12	15	27	1	-	1	-	-	-
1971	1970	020	5	3	8	-	-	-	-	-	-
1970	1969	021	2	4	6	-	1	1	-	-	-
1969	1968	022	5	7	12	1	2	3	-	-	-
1968	1967	023	1	3	4	-	1	1	-	-	-
1967	1966	024	2	4	6	1	1	2	-	-	-
Totaal			15	21	36	2	5	7	-	-	-
1966	1965	025	-	6	6	-	1	1	-	-	-
1965	1964	026	2	2	4	3	4	7	-	-	-
1964	1963	027	3	6	9	2	1	3	-	-	-
1963	1962	028	4	4	8	3	1	4	-	-	-
1962	1961	029	2	2	4	3	4	7	-	-	-
Totaal			11	20	31	11	11	22	-	-	-
1961	1960	030	3	5	8	2	2	4	-	-	-
1960	1959	031	1	4	5	6	1	7	-	-	-
1959	1958	032	1	1	2	3	-	3	-	-	-
1958	1957	033	1	1	2	4	3	7	-	-	-
1957	1956	034	5	-	5	1	5	6	-	-	-
Totaal			11	11	22	16	11	27	-	-	-
1956	1955	035	1	4	5	4	4	8	-	-	-
1955	1954	036	1	2	3	3	6	9	-	-	-
1954	1953	037	1	-	1	5	4	9	-	-	-
1953	1952	038	1	1	2	2	4	6	-	-	-
1952	1951	039	-	1	1	4	3	7	-	-	-
Totaal			4	8	12	18	21	39	-	-	-
1951	1950	040	2	3	5	3	2	5	-	-	-
1950	1949	041	-	2	2	2	4	6	-	-	-
1949	1948	042	1	1	2	2	8	10	-	-	-
1948	1947	043	-	-	-	3	4	7	1	-	1
1947	1946	044	3	-	3	2	5	7	-	-	-
Totaal			6	6	12	12	23	35	1	-	1
1946	1945	045	-	1	1	4	5	9	-	-	-
1945	1944	046	2	1	3	1	4	5	-	-	-
1944	1943	047	-	1	1	5	10	15	-	-	-
1943	1942	048	1	-	1	6	4	10	-	-	-
1942	1941	049	1	-	1	4	8	12	-	-	-
Totaal			4	3	7	20	31	51	-	-	-
1941	1940	050	-	1	1	5	9	14	1	1	2
1940	1939	051	4	1	5	5	11	16	2	-	2
1939	1938	052	3	1	4	4	9	13	-	1	1
1938	1937	053	2	1	3	11	11	22	1	1	2
1937	1936	054	2	1	3	6	9	15	-	1	1
Totaal			11	5	16	31	49	80	4	4	8

Tabel 34.- VREEMDELINGEN IN BELGIE GEVESTIGD OVERLEDEN NAAR GESLACHT, GEBOORTEJAAR, LEEFTIJD EN BURGERLIJKE STAAT (vervolg)

JAAR 1991

GEBORTEJAAR		Leef- tijd in verstre- ken jaren	Burgerlijke staat									
			Gescheiden			Onbekend			Totaal			
			N	N-1	Totaal	N	N-1	Totaal	N	N-1	Totaal	
- Het Rijk - Mannelijk geslacht												
1991	1990	000	-	-	-	-	-	-	-	58	11	69
1990	1989	001	-	-	-	-	-	-	-	-	-	-
1989	1988	002	-	-	-	-	-	-	-	1	2	3
1988	1987	003	-	-	-	-	-	-	-	1	2	3
1987	1986	004	-	-	-	-	-	-	-	-	-	-
Totaal			-	-	-	-	-	-	-	60	15	75
1986	1985	005	-	-	-	-	-	-	-	-	2	2
1985	1984	006	-	-	-	-	-	-	-	-	2	2
1984	1983	007	-	-	-	-	-	-	-	-	1	1
1983	1982	008	-	-	-	-	-	-	-	1	1	2
1982	1981	009	-	-	-	-	-	-	-	-	2	2
Totaal			-	-	-	-	-	-	-	1	8	9
1981	1980	010	-	-	-	-	-	-	-	-	-	-
1980	1979	011	-	-	-	-	-	-	-	-	-	-
1979	1978	012	-	-	-	-	-	-	-	-	1	1
1978	1977	013	-	-	-	-	-	-	-	-	-	-
1977	1976	014	-	-	-	-	-	-	-	3	5	8
Totaal			-	-	-	-	-	-	-	3	6	9
1976	1975	015	-	-	-	-	-	-	-	1	-	1
1975	1974	016	-	-	-	-	-	-	-	2	3	5
1974	1973	017	-	-	-	-	-	-	-	2	4	6
1973	1972	018	-	-	-	-	-	-	-	2	6	8
1972	1971	019	-	-	-	-	-	-	-	6	2	8
Totaal			-	-	-	-	-	-	-	13	15	28
1971	1970	020	-	-	-	-	-	-	-	5	3	8
1970	1969	021	-	-	-	-	-	-	-	2	5	7
1969	1968	022	-	-	-	-	-	-	-	6	9	15
1968	1967	023	-	-	-	-	-	-	-	1	4	5
1967	1966	024	-	-	-	-	-	-	-	3	5	8
Totaal			-	-	-	-	-	-	-	17	26	43
1966	1965	025	-	-	-	-	-	-	-	-	7	7
1965	1964	026	-	-	-	-	-	-	-	5	6	11
1964	1963	027	1	-	1	-	-	-	-	6	7	13
1963	1962	028	-	-	-	-	-	-	-	7	5	12
1962	1961	029	2	-	2	-	-	-	-	7	6	13
Totaal			3	-	3	-	-	-	-	25	31	56
1961	1960	030	-	1	1	-	-	-	-	5	8	13
1960	1959	031	-	-	-	-	-	-	-	7	5	12
1959	1958	032	-	-	-	-	-	-	-	4	1	5
1958	1957	033	-	-	-	-	-	-	-	5	4	9
1957	1956	034	-	2	2	-	-	-	-	6	7	13
Totaal			-	3	3	-	-	-	-	27	25	52
1956	1955	035	2	-	2	-	-	-	-	7	8	15
1955	1954	036	1	1	2	-	-	-	-	5	9	14
1954	1953	037	1	1	2	-	-	-	-	7	5	12
1953	1952	038	-	1	1	-	1	1	-	3	7	10
1952	1951	039	1	-	1	-	-	-	-	5	4	9
Totaal			5	3	8	-	1	1	-	27	33	60
1951	1950	040	1	-	1	-	-	-	-	6	5	11
1950	1949	041	-	-	-	-	-	-	-	2	6	8
1949	1948	042	-	3	3	-	-	-	-	3	12	15
1948	1947	043	-	-	-	-	-	-	-	4	4	8
1947	1946	044	3	-	3	-	-	-	-	8	5	13
Totaal			4	3	7	-	-	-	-	23	32	55
1946	1945	045	2	-	2	-	-	-	-	6	6	12
1945	1944	046	-	-	-	-	-	-	-	3	5	8
1944	1943	047	3	3	6	-	-	-	-	8	14	22
1943	1942	048	-	1	1	-	1	1	-	7	6	13
1942	1941	049	2	2	4	-	-	-	-	7	10	17
Totaal			7	6	13	-	1	1	-	31	41	72
1941	1940	050	-	-	-	-	-	-	-	6	11	17
1940	1939	051	1	1	2	-	-	-	-	12	13	25
1939	1938	052	2	2	4	-	-	-	-	9	13	22
1938	1937	053	-	1	1	-	-	-	-	14	14	28
1937	1936	054	-	-	-	-	-	-	-	8	11	19
Totaal			3	4	7	-	-	-	-	49	62	111

Tabel 34.- VREEMDELINGEN IN BELGIE GEVESTIGD OVERLEDEN NAAR GESLACHT, GEBOORTEJAAR, LEEFTIJD EN BURGERLIJKE STAAT

JAAR 1991

GEBOORTEJAAR		Leef- tijd in verstre- ken jaren	Burgerlijke staat								
			Ongehuwd			Gehuwd			Weduwnaar		
N	N-1		N	N-1	Totaal	N	N-1	Totaal	N	N-1	Totaal
- Het Rijk - Mannelijk geslacht (vervolg)											
1936	1935	055	1	-	1	10	13	23	-	-	-
1935	1934	056	3	1	4	13	11	24	-	-	-
1934	1933	057	3	1	4	7	13	20	-	-	-
1933	1932	058	2	1	3	8	16	24	-	1	1
1932	1931	059	4	1	5	20	15	35	1	3	4
Totaal			13	4	17	58	68	126	1	4	5
1931	1930	060	5	2	7	18	22	40	2	1	3
1930	1929	061	5	1	6	15	17	32	4	2	6
1929	1928	062	2	3	5	13	26	39	1	3	4
1928	1927	063	5	1	6	9	22	31	2	3	5
1927	1926	064	3	4	7	22	26	48	1	3	4
Totaal			20	11	31	77	113	190	10	12	22
1926	1925	065	4	4	8	23	28	51	2	1	3
1925	1924	066	6	6	12	32	33	65	3	8	11
1924	1923	067	4	3	7	32	25	57	3	2	5
1923	1922	068	5	2	7	24	16	40	8	3	11
1922	1921	069	4	7	11	30	20	50	6	8	14
Totaal			23	22	45	141	122	263	22	22	44
1921	1920	070	2	1	3	24	23	47	7	7	14
1920	1919	071	-	1	1	20	22	42	7	2	9
1919	1918	072	5	4	9	14	16	30	6	3	9
1918	1917	073	4	2	6	14	16	30	3	2	5
1917	1916	074	4	1	5	13	9	22	2	4	6
Totaal			15	9	24	85	86	171	25	18	43
1916	1915	075	2	-	2	14	17	31	3	11	14
1915	1914	076	2	2	4	17	20	37	12	10	22
1914	1913	077	3	2	5	17	14	31	6	5	11
1913	1912	078	1	2	3	12	12	24	2	10	12
1912	1911	079	1	1	2	11	15	26	8	9	17
Totaal			9	7	16	71	78	149	31	45	76
1911	1910	080	5	2	7	18	12	30	6	7	13
1910	1909	081	-	1	1	9	13	22	6	7	13
1909	1908	082	-	-	-	7	15	22	10	8	18
1908	1907	083	3	3	6	9	13	22	9	10	19
1907	1906	084	2	2	4	9	8	17	11	8	19
Totaal			10	8	18	52	61	113	42	40	82
1906	1905	085	4	3	7	5	5	10	7	3	10
1905	1904	086	1	2	3	5	9	14	8	10	18
1904	1903	087	3	1	4	8	3	11	12	4	16
1903	1902	088	1	-	1	5	6	11	8	9	17
1902	1901	089	1	-	1	3	6	9	5	4	9
Totaal			10	6	16	26	29	55	40	30	70
1901	1900	090	1	-	1	-	3	3	8	2	10
1900	1899	091	-	-	-	2	1	3	9	4	13
1899	1898	092	1	-	1	1	2	3	7	4	11
1898	1897	093	-	-	-	-	-	2	2	1	3
1897	1896	094	1	1	2	-	-	-	3	2	5
Totaal			3	1	4	3	8	11	29	13	42
1896	1895	095	-	-	-	1	-	1	-	-	-
1895	1894	096	-	-	-	-	-	-	2	-	2
1894	1893	097	-	-	-	-	-	-	-	1	1
1893	1892	098	-	-	-	-	-	-	-	-	-
1892	1891	099	-	-	-	-	-	-	-	-	-
Totaal			-	-	-	1	-	1	2	1	3
1891	1890	100	-	-	-	-	-	-	-	-	-
1890	1889	101	-	-	-	-	-	-	-	-	-
1889	1888	102	-	-	-	-	-	-	-	-	-
1888	1887	103	-	-	-	-	-	-	-	-	-
1887	1886	104	-	-	-	-	-	-	-	-	-
Totaal			-	-	-	-	-	-	-	-	-
1886	1885	105	-	-	-	-	-	-	-	-	-
1885	1884	106	-	-	-	-	-	-	-	-	-
1884	1883	107	-	-	-	-	-	-	-	-	-
1883	1882	108	-	-	-	-	-	-	-	-	-
1882	1881	109	-	-	-	-	-	-	-	-	-
Totaal			-	-	-	-	-	-	-	-	-
110 jaar en meer			-	-	-	-	-	-	-	-	-
Algemeen totaal			241	186	427	625	716	1 341	207	189	396

Tabel 34.- VREEMDELINGEN IN BELGIE GEVESTIGD OVERLEDEN NAAR GESLACHT, GEBOORTEJAAR, LEEFTIJD EN BURGERLIJKE STAAT

JAAR 1991

GEBOORTEJAAR		Leef- tijd in verstre- ken jaren	Burgerlijke staat								
			Gescheiden			Onbekend			Totaal		
			N	N-1	Totaal	N	N-1	Totaal	N	N-1	Totaal
- Het Rijk - Mannelijk geslacht (vervolg)											
1936	1935	055	-	-	-	-	-	-	11	13	24
1935	1934	056	2	1	3	-	-	-	18	13	31
1934	1933	057	3	4	7	-	-	-	13	18	31
1933	1932	058	3	2	5	-	-	-	13	20	33
1932	1931	059	3	2	5	-	-	-	28	21	49
Totaal			11	9	20	-	-	-	83	85	168
1931	1930	060	3	1	4	-	1	1	28	27	55
1930	1929	061	-	4	4	-	-	-	24	24	48
1929	1928	062	3	-	3	-	1	1	19	33	52
1928	1927	063	1	2	3	-	-	-	17	28	45
1927	1926	064	1	2	3	-	1	1	27	36	63
Totaal			8	9	17	-	3	3	115	148	263
1926	1925	065	1	2	3	-	-	-	30	35	65
1925	1924	066	3	2	5	-	-	-	44	49	93
1924	1923	067	7	-	7	-	-	-	46	30	76
1923	1922	068	2	1	3	-	-	-	39	22	61
1922	1921	069	3	2	5	1	-	1	44	37	81
Totaal			16	7	23	1	-	1	203	173	376
1921	1920	070	2	3	5	-	-	-	35	34	69
1920	1919	071	-	2	2	-	-	-	27	27	54
1919	1918	072	2	-	2	-	-	-	27	23	50
1918	1917	073	2	3	5	-	-	-	23	23	46
1917	1916	074	1	-	1	-	-	-	20	14	34
Totaal			7	8	15	-	-	-	132	121	253
1916	1915	075	1	1	2	-	1	1	20	30	50
1915	1914	076	4	3	7	-	-	-	35	35	70
1914	1913	077	2	-	2	-	-	-	28	21	49
1913	1912	078	-	3	3	-	-	-	15	27	42
1912	1911	079	2	-	2	-	1	1	22	26	48
Totaal			9	7	16	-	2	2	120	139	259
1911	1910	080	1	-	1	-	-	-	30	21	51
1910	1909	081	1	1	2	-	-	-	16	22	38
1909	1908	082	1	2	3	-	-	-	18	25	43
1908	1907	083	2	-	2	-	-	-	23	26	49
1907	1906	084	1	-	1	-	-	-	23	18	41
Totaal			6	3	9	-	-	-	110	112	222
1906	1905	085	1	1	2	-	-	-	17	12	29
1905	1904	086	-	-	-	-	-	-	14	21	35
1904	1903	087	-	-	-	-	-	-	23	8	31
1903	1902	088	-	-	-	-	-	-	14	15	29
1902	1901	089	-	-	-	-	-	-	9	10	19
Totaal			1	1	2	-	-	-	77	66	143
1901	1900	090	1	-	1	-	-	-	10	5	15
1900	1899	091	-	-	-	-	-	-	11	5	16
1899	1898	092	1	-	1	-	-	-	10	6	16
1898	1897	093	-	-	-	-	-	-	2	3	5
1897	1896	094	-	-	-	-	-	-	4	3	7
Totaal			2	-	2	-	-	-	37	22	59
1896	1895	095	-	-	-	-	-	-	1	-	1
1895	1894	096	-	1	1	-	-	-	2	1	3
1894	1893	097	-	-	-	-	-	-	-	1	1
1893	1892	098	-	-	-	-	-	-	-	-	-
1892	1891	099	-	-	-	-	-	-	-	-	-
Totaal			-	1	1	-	-	-	3	2	5
1891	1890	100	-	-	-	-	1	1	-	1	1
1890	1889	101	-	-	-	-	-	-	-	-	-
1889	1888	102	-	-	-	-	-	-	-	-	-
1888	1887	103	-	-	-	-	-	-	-	-	-
1887	1886	104	-	-	-	-	-	-	-	-	-
Totaal			-	-	-	-	1	1	-	1	1
1886	1885	105	-	-	-	-	-	-	-	-	-
1885	1884	106	-	-	-	-	-	-	-	-	-
1884	1883	107	-	-	-	-	-	-	-	-	-
1883	1882	108	-	-	-	-	-	-	-	-	-
1882	1881	109	-	-	-	-	-	-	-	-	-
Totaal			-	-	-	-	-	-	-	-	-
110 jaar en meer			-	-	-	-	-	-	-	-	-
Algemeen totaal			82	64	146	1	8	9	1 156	1 163	2 319

Tabel 34.- VREEMDELINGEN IN BELGIE GEVESTIGD OVERLEDEN NAAR GESLACHT, GEBOORTEJAAR, LEEFTIJD EN BURGERLIJKE STAAT

JAAR 1991

GEBOORTEJAAR		Leef- tijd in verstre- ken jaren	Burgerlijke staat								
			Ongehuwd			Gehuwd			Weduwe		
N	N-1		N	N-1	Totaal	N	N-1	Totaal	N	N-1	Totaal
- Het Rijk - Vrouwelijk geslacht											
1991	1990	000	43	17	60	-	-	-	-	-	-
1990	1989	001	3	3	6	-	-	-	-	-	-
1989	1988	002	1	-	1	-	-	-	-	-	-
1988	1987	003	1	2	3	-	-	-	-	-	-
1987	1986	004	-	1	1	-	-	-	-	-	-
Totaal			48	23	71	-	-	-	-	-	-
1986	1985	005	1	2	3	-	-	-	-	-	-
1985	1984	006	1	-	1	-	-	-	-	-	-
1984	1983	007	-	-	-	-	-	-	-	-	-
1983	1982	008	-	-	-	-	-	-	-	-	-
1982	1981	009	-	-	-	-	-	-	-	-	-
Totaal			2	2	4	-	-	-	-	-	-
1981	1980	010	1	-	1	-	-	-	-	-	-
1980	1979	011	1	1	2	-	-	-	-	-	-
1979	1978	012	2	1	3	-	-	-	-	-	-
1978	1977	013	2	1	3	-	-	-	-	-	-
1977	1976	014	-	1	1	-	-	-	-	-	-
Totaal			6	4	10	-	-	-	-	-	-
1976	1975	015	1	-	1	-	-	-	-	-	-
1975	1974	016	3	1	4	-	-	-	-	-	-
1974	1973	017	2	2	4	-	-	-	-	-	-
1973	1972	018	-	2	2	-	-	-	-	-	-
1972	1971	019	1	1	2	-	-	-	-	-	-
Totaal			7	6	13	-	-	-	-	-	-
1971	1970	020	-	1	1	-	-	-	-	-	-
1970	1969	021	3	2	5	1	-	1	-	-	-
1969	1968	022	-	1	1	-	-	-	-	-	-
1968	1967	023	-	1	1	3	-	3	-	-	-
1967	1966	024	2	2	4	-	1	1	-	-	-
Totaal			5	7	12	4	1	5	-	-	-
1966	1965	025	-	1	1	2	1	3	-	-	-
1965	1964	026	-	1	1	-	-	-	-	-	-
1964	1963	027	1	1	2	-	1	1	-	-	-
1963	1962	028	-	1	1	-	2	2	-	-	-
1962	1961	029	-	-	-	3	2	5	-	-	-
Totaal			1	4	5	5	6	11	-	-	-
1961	1960	030	1	3	4	-	4	4	1	-	1
1960	1959	031	-	-	-	-	-	-	1	-	1
1959	1958	032	1	-	1	2	1	3	-	-	-
1958	1957	033	1	1	2	-	1	1	-	-	-
1957	1956	034	-	-	-	3	-	3	-	-	-
Totaal			3	4	7	5	6	11	2	-	2
1956	1955	035	-	1	1	-	2	2	-	-	-
1955	1954	036	-	-	-	3	1	4	-	-	-
1954	1953	037	1	-	1	1	1	2	-	-	-
1953	1952	038	1	1	2	1	1	2	-	-	-
1952	1951	039	-	1	1	1	1	2	-	-	-
Totaal			2	3	5	6	6	12	-	-	-
1951	1950	040	-	-	-	-	3	3	-	-	-
1950	1949	041	-	-	-	1	1	2	-	-	-
1949	1948	042	2	1	3	-	-	-	-	-	-
1948	1947	043	1	1	2	-	-	-	-	-	-
1947	1946	044	-	-	-	3	4	7	-	-	-
Totaal			3	2	5	4	8	12	-	-	-
1946	1945	045	-	-	-	4	1	5	-	1	1
1945	1944	046	-	-	-	4	1	5	-	-	-
1944	1943	047	-	2	2	5	1	6	1	-	1
1943	1942	048	1	-	1	1	1	2	-	-	-
1942	1941	049	-	-	-	3	3	6	-	-	-
Totaal			1	2	3	17	7	24	1	1	2
1941	1940	050	1	-	1	5	2	7	-	-	-
1940	1939	051	1	-	1	3	1	4	-	-	-
1939	1938	052	-	-	-	3	1	4	-	-	-
1938	1937	053	-	-	-	6	3	9	2	-	2
1937	1936	054	-	-	-	4	4	8	-	1	1
Totaal			2	-	2	21	11	32	2	1	3

Tabel 34.- VREEMDELINGEN IN BELGIE GEVESTIGD OVERLEDEN NAAR GESLACHT, GEBORTEJAAR, LEEFTIJD EN BURGERLIJKE STAAT (vervolg)

JAAR 1991

GEBORTEJAAR		Leef- tijd in verstre- ken jaren	Burgerlijke staat								
			Gescheiden			Onbekend			Totaal		
N	N-1		N	N-1	Totaal	N	N-1	Totaal	N	N-1	Totaal
- Het Rijk - Vrouwelijk geslacht											
1991	1990	000	-	-	-	-	-	-	43	17	60
1990	1989	001	-	-	-	-	-	-	3	3	6
1989	1988	002	-	-	-	-	-	-	1	-	1
1988	1987	003	-	-	-	-	-	-	1	2	3
1987	1986	004	-	-	-	-	-	-	-	1	1
Totaal			-	-	-	-	-	-	48	23	71
1986	1985	005	-	-	-	-	-	-	1	2	3
1985	1984	006	-	-	-	-	-	-	1	-	1
1984	1983	007	-	-	-	-	-	-	-	-	-
1983	1982	008	-	-	-	-	-	-	-	-	-
1982	1981	009	-	-	-	-	-	-	-	-	-
Totaal			-	-	-	-	-	-	2	2	4
1981	1980	010	-	-	-	-	-	-	1	-	1
1980	1979	011	-	-	-	-	-	-	1	1	2
1979	1978	012	-	-	-	-	-	-	2	1	3
1978	1977	013	-	-	-	-	-	-	2	1	3
1977	1976	014	-	-	-	-	-	-	-	1	1
Totaal			-	-	-	-	-	-	6	4	10
1976	1975	015	-	-	-	-	-	-	1	-	1
1975	1974	016	-	-	-	-	-	-	3	1	4
1974	1973	017	-	-	-	-	-	-	2	2	4
1973	1972	018	-	-	-	-	-	-	-	2	2
1972	1971	019	-	-	-	-	-	-	1	1	2
Totaal			-	-	-	-	-	-	7	6	13
1971	1970	020	-	-	-	-	-	-	-	1	1
1970	1969	021	-	-	-	-	-	-	4	2	6
1969	1968	022	-	-	-	-	-	-	-	1	1
1968	1967	023	-	-	-	-	-	-	3	1	4
1967	1966	024	-	-	-	-	-	-	2	3	5
Totaal			-	-	-	-	-	-	9	8	17
1966	1965	025	-	1	1	-	-	-	2	3	5
1965	1964	026	-	-	-	-	-	-	-	1	1
1964	1963	027	-	-	-	-	-	-	1	2	3
1963	1962	028	-	-	-	-	-	-	-	3	3
1962	1961	029	-	-	-	-	-	-	3	2	5
Totaal			-	1	1	-	-	-	6	11	17
1961	1960	030	-	-	-	-	-	-	2	7	9
1960	1959	031	-	-	-	-	-	-	1	-	1
1959	1958	032	-	-	-	-	1	1	3	2	5
1958	1957	033	-	-	-	-	-	-	1	2	3
1957	1956	034	-	-	-	-	-	-	3	-	3
Totaal			-	-	-	-	1	1	10	11	21
1956	1955	035	-	-	-	-	-	-	-	3	3
1955	1954	036	-	-	-	-	-	-	3	1	4
1954	1953	037	-	-	-	-	-	-	2	1	3
1953	1952	038	-	-	-	-	-	-	2	2	4
1952	1951	039	-	-	-	-	-	-	1	2	3
Totaal			-	-	-	-	-	-	8	9	17
1951	1950	040	1	1	2	-	-	-	1	4	5
1950	1949	041	2	1	3	-	-	-	3	2	5
1949	1948	042	1	-	1	-	-	-	3	1	4
1948	1947	043	1	-	1	-	-	-	2	1	3
1947	1946	044	-	-	-	-	-	-	3	4	7
Totaal			5	2	7	-	-	-	12	12	24
1946	1945	045	-	-	-	-	-	-	4	2	6
1945	1944	046	-	-	-	-	-	-	4	1	5
1944	1943	047	-	2	2	-	-	-	6	5	11
1943	1942	048	-	-	-	-	-	-	2	1	3
1942	1941	049	-	-	-	-	-	-	3	3	6
Totaal			-	2	2	-	-	-	19	12	31
1941	1940	050	-	1	1	-	-	-	6	3	9
1940	1939	051	-	-	-	-	-	-	4	1	5
1939	1938	052	-	-	-	-	-	-	3	1	4
1938	1937	053	-	1	1	-	-	-	8	4	12
1937	1936	054	-	1	1	-	-	-	4	6	10
Totaal			-	3	3	-	-	-	25	15	40

Tabel 34.- VREEMDELINGEN IN BELGIE GEVESTIGD OVERLEDEN NAAR GESLACHT, GEBOORTEJAAR, LEEFTIJD EN BURGERLIJKE STAAT

JAAR 1991

GEBOORTEJAAR		Leef- tijd in verstre- ken jaren	Burgerlijke staat								
			Ongehuwd			Gehuwd			Weduwe		
N	N-1		N	N-1	Totaal	N	N-1	Totaal	N	N-1	Totaal
- Het Rijk - Vrouwelijk geslacht (vervolg)											
1936	1935	055	-	1	1	4	5	9	-	1	1
1935	1934	056	-	-	-	-	2	2	1	3	4
1934	1933	057	-	1	1	5	3	8	-	1	1
1933	1932	058	-	-	-	4	5	9	2	-	2
1932	1931	059	1	-	1	3	8	11	5	1	6
Totaal			1	2	3	16	23	39	8	6	14
1931	1930	060	3	-	3	7	5	12	1	2	3
1930	1929	061	1	-	1	8	1	9	3	3	6
1929	1928	062	1	-	1	6	4	10	1	3	4
1928	1927	063	-	1	1	2	5	7	4	4	8
1927	1926	064	2	1	3	4	4	8	3	5	8
Totaal			7	2	9	27	19	46	12	17	29
1926	1925	065	1	-	1	9	2	11	1	5	6
1925	1924	066	1	-	1	5	8	13	3	4	7
1924	1923	067	2	1	3	8	7	15	5	3	8
1923	1922	068	-	1	1	7	8	15	9	12	21
1922	1921	069	-	2	2	13	5	18	5	5	10
Totaal			4	4	8	42	30	72	23	29	52
1921	1920	070	-	1	1	7	4	11	12	4	16
1920	1919	071	1	1	2	7	4	11	5	6	11
1919	1918	072	-	-	-	6	-	6	5	6	11
1918	1917	073	1	2	3	2	4	6	2	5	7
1917	1916	074	-	-	-	2	9	11	8	8	16
Totaal			2	4	6	24	21	45	32	29	61
1916	1915	075	2	1	3	8	6	14	9	10	19
1915	1914	076	3	2	5	4	3	7	11	7	18
1914	1913	077	1	2	3	4	2	6	11	17	28
1913	1912	078	1	4	5	4	2	6	12	16	28
1912	1911	079	3	3	6	5	3	8	12	19	31
Totaal			10	12	22	25	16	41	55	69	124
1911	1910	080	6	1	7	6	4	10	12	18	30
1910	1909	081	1	4	5	5	2	7	19	16	35
1909	1908	082	-	4	4	1	3	4	15	20	35
1908	1907	083	3	2	5	2	1	3	20	15	35
1907	1906	084	5	3	8	2	1	3	19	28	47
Totaal			15	14	29	16	11	27	85	97	182
1906	1905	085	1	-	1	3	6	9	18	20	38
1905	1904	086	3	3	6	1	4	5	19	11	30
1904	1903	087	4	2	6	2	3	5	13	14	27
1903	1902	088	1	3	4	1	3	4	8	13	21
1902	1901	089	6	-	6	-	-	-	10	18	28
Totaal			15	8	23	7	16	23	68	76	144
1901	1900	090	3	3	6	1	-	1	16	16	32
1900	1899	091	2	-	2	-	1	1	15	8	23
1899	1898	092	-	3	3	-	1	1	8	10	18
1898	1897	093	-	2	2	-	-	-	6	9	15
1897	1896	094	1	1	2	-	-	-	6	5	11
Totaal			6	9	15	1	2	3	51	48	99
1896	1895	095	1	2	3	-	-	-	4	4	8
1895	1894	096	-	-	-	-	-	-	1	4	5
1894	1893	097	1	-	1	1	-	1	8	2	10
1893	1892	098	-	-	-	-	-	-	1	-	1
1892	1891	099	-	-	-	-	-	-	-	1	1
Totaal			2	2	4	1	-	1	14	11	25
1891	1890	100	1	-	1	-	-	-	-	-	-
1890	1889	101	1	-	1	-	-	-	1	2	3
1889	1888	102	-	-	-	-	-	-	-	-	-
1888	1887	103	-	-	-	-	-	-	-	-	-
1887	1886	104	-	-	-	-	-	-	-	-	-
Totaal			2	-	2	-	-	-	1	2	3
1886	1885	105	-	-	-	-	-	-	-	-	-
1885	1884	106	-	-	-	-	-	-	-	-	-
1884	1883	107	-	-	-	-	-	-	-	1	1
1883	1882	108	-	-	-	-	-	-	-	-	-
1882	1881	109	-	-	-	-	-	-	-	-	-
Totaal			-	-	-	-	-	-	-	1	1
110 jaar en meer			-	-	-	-	-	-	-	-	-
Algemeen totaal			144	114	258	221	183	404	354	387	741

Tabel 34.- VREEMDELINGEN IN BELGIE GEVESTIGD OVERLEDEN NAAR GESLACHT, GEBORTEJAAR, LEEFTIJD EN BURGERLIJKE STAAT

JAAR 1991

GEBORTEJAAR		Leef- tijd in verstre- ken jaren	Burgerlijke staat								
			Gescheiden			Onbekend			Totaal		
			N	N-1	Totaal	N	N-1	Totaal	N	N-1	Totaal
- Het Rijk - Vrouwelijk geslacht (vervolg)											
1936	1935	055	-	-	-	-	-	-	4	7	11
1935	1934	056	1	-	1	-	-	2	5	7	
1934	1933	057	-	-	-	-	-	5	5	10	
1933	1932	058	-	-	-	-	-	6	5	11	
1932	1931	059	1	-	1	-	-	10	9	19	
Totaal			2	-	2	-	-	27	31	58	
1931	1930	060	-	-	-	-	-	11	7	18	
1930	1929	061	-	-	-	-	-	12	4	16	
1929	1928	062	3	1	4	-	-	11	8	19	
1928	1927	063	2	-	2	-	-	8	10	18	
1927	1926	064	-	1	1	-	-	9	11	20	
Totaal			5	2	7	-	-	51	40	91	
1926	1925	065	1	-	1	-	-	12	7	19	
1925	1924	066	-	1	1	-	-	9	13	22	
1924	1923	067	-	-	-	-	-	15	11	26	
1923	1922	068	1	3	4	-	-	17	24	41	
1922	1921	069	-	-	-	-	-	18	12	30	
Totaal			2	4	6	-	-	71	67	138	
1921	1920	070	-	1	1	-	-	19	10	29	
1920	1919	071	-	-	-	-	-	13	11	24	
1919	1918	072	-	-	-	-	-	11	6	17	
1918	1917	073	3	-	3	-	-	8	11	19	
1917	1916	074	1	-	1	-	-	11	17	28	
Totaal			4	1	5	-	-	62	55	117	
1916	1915	075	-	1	1	-	-	19	18	37	
1915	1914	076	-	2	2	-	-	18	14	32	
1914	1913	077	1	1	2	1	-	18	22	40	
1913	1912	078	1	1	2	-	-	18	23	41	
1912	1911	079	-	1	1	-	-	20	26	46	
Totaal			2	6	8	1	1	93	103	196	
1911	1910	080	1	1	2	-	-	25	24	49	
1910	1909	081	1	-	1	-	-	26	22	48	
1909	1908	082	-	-	-	-	-	16	27	43	
1908	1907	083	-	1	1	-	-	25	19	44	
1907	1906	084	-	1	1	-	-	26	33	59	
Totaal			2	3	5	-	-	118	125	243	
1906	1905	085	-	2	2	-	-	22	28	50	
1905	1904	086	-	-	-	-	1	23	19	42	
1904	1903	087	2	3	5	-	-	21	22	43	
1903	1902	088	1	-	1	-	-	11	19	30	
1902	1901	089	1	-	1	-	-	17	18	35	
Totaal			4	5	9	-	1	94	106	200	
1901	1900	090	-	-	-	-	-	20	19	39	
1900	1899	091	-	1	1	-	-	17	10	27	
1899	1898	092	-	-	-	-	-	8	14	22	
1898	1897	093	1	-	1	-	-	7	11	18	
1897	1896	094	-	-	-	-	-	7	6	13	
Totaal			1	1	2	-	-	59	60	119	
1896	1895	095	-	-	-	-	-	5	6	11	
1895	1894	096	-	-	-	-	-	1	4	5	
1894	1893	097	-	-	-	-	-	10	2	12	
1893	1892	098	-	1	1	-	-	1	1	2	
1892	1891	099	-	-	-	-	-	-	1	1	
Totaal			-	1	1	-	-	17	14	31	
1891	1890	100	-	-	-	-	-	1	-	1	
1890	1889	101	1	-	1	-	-	3	2	5	
1889	1888	102	-	-	-	-	-	-	-	-	
1888	1887	103	-	-	-	-	-	-	-	-	
1887	1886	104	-	-	-	-	-	-	-	-	
Totaal			1	-	1	-	-	4	2	6	
1886	1885	105	-	-	-	-	-	-	-	-	
1885	1884	106	-	-	-	-	-	-	1	1	
1884	1883	107	-	-	-	-	-	-	-	-	
1883	1882	108	-	-	-	-	-	-	-	-	
1882	1881	109	-	-	-	-	-	-	-	-	
Totaal			-	-	-	-	-	-	1	1	
110 jaar en meer			-	-	-	-	-	-	-	-	
Algemeen totaal			28	31	59	1	2	3	748	717	1 465

