

# BEVOLKINGS - STATISTIEKEN

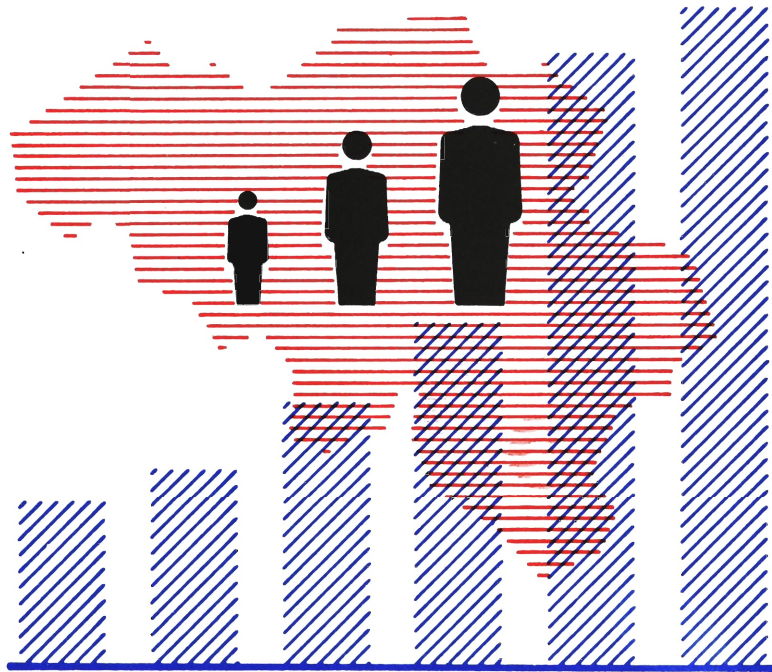

**1994**

Nr. 1

**NATIONAAL INSTITUUT VOOR DE STATISTIEK**

KONINKRIJK BELGIE

MINISTERIE VAN ECONOMISCHE ZAKEN



# BEVOLKINGS - STATISTIEKEN

# 1994

Nr. 1

Verkrijgbaar bij het **NATIONAAL INSTITUUT VOOR DE STATISTIEK**

Leuvenseweg, 44	- 1000 Brussel
Rubenslei, 2	- 2018 Antwerpen
Coupure Rechts, 620	- 9000 Gent

Dit nummer	België	:	390 F
	Buitenland	:	480 BF
Abonnement	België	:	1000 F
	Buitenland	:	1250 BF

Postrekening Nr 000-2005886-23 van het  
**NIS**, Leuvenseweg, 44 - 1000 Brussel

Auteursrecht voorbehouden

Het reproduceren van de inhoud van deze publikatie is niet toegelaten, noch geheel, noch gedeeltelijk, noch in de oorspronkelijke, noch in bewerkte vorm, tenzij met schriftelijke machtiging vanwege het **Nationaal Instituut voor de Statistiek**.

Het gebruiken van de inhoud van deze publikatie als toelichting of bewijsvoering in een artikel, een boekbespreking of een boek is toegestaan, mits de bron duidelijk en nauwkeurig wordt vermeld.

## INHOUDSOPGAVE

	Blz.
<b>Woord vooraf</b>	6
<b>Toelichtingen (Geboorten)</b>	7
<b>Methode voor de berekening van de vruchtbaarheid (tabel 17 en 18)</b>	8
<b>Toelichtingen (Sterfte)</b>	10
<b>GEBORTEN IN 1989</b>	
Tabel 1 : Geboorten, per provincie, naar geslacht en wettigheid	13
Tabel 2 : Geboorten, per provincie, naar wettigheid en levensvatbaarheid van de pasgeborenen	
A. Absolute cijfers	14
B. Percentages	15
Tabel 3 : Geboorten, per provincie en gewest, naar geslacht en levensvatbaarheid der pasgeborenen	
A. Absolute cijfers (provincies)	16
B. Verhoudingscijfers per 1 000 inwoners (provincies)	18
C. Absolute cijfers (gewesten)	20
D. Verhoudingscijfers per 1 000 inwoners (gewesten)	22
Tabel 4 : Masculiniteitsgraad van de geboorten per provincie en gewest (in %)	24
Tabel 5 : Verhoudingscijfers van de levensvatbaarheid van de pasgeborenen per provincie en gewest	24
Tabel 6 : Bevallingen van meerlingen, per provincie en gewest (inclusief de doodgeborenen)	25
Tabel 7 : Kinderen uit tweelinggeboorten per provincie en gewest	25
Tabel 8 : Geboorten naar de leeftijd en het geboortjaar van de ouders	
Geboorten van Belgische en vreemde nationaliteit	
A. Het Rijk	26
B. Brussels gewest	28
C. Vlaams gewest	30
D. Waals gewest	32
Geboorten van vreemde nationaliteit	
A. Het Rijk	34
B. Brussels gewest	36
C. Vlaams gewest	38
D. Waals gewest	40
Tabel 9 : Procentuele indeling van de levendgeborenen naar de leeftijd van de moeder, per provincie en gewest	42
Tabel 10 : Procentuele indeling van de wettige levendgeborenen naar de leeftijd van de vader, per provincie en gewest	42
Tabel 11 : Wettige geboorten, per provincie en gewest, naar de leeftijd van de vader en de moeder	43
Tabel 12 : Vruchtbaarheidscijfers naar de leeftijd en per gewest	48
Tabel 13 : Gemiddelde leeftijd van de ouders van de wettige pasgeborenen, per provincie en gewest	50
Tabel 14 : Algemene vruchtbaarheidscijfers per provincie en gewest	50
Tabel 15 : Reproductiecijfers (jaren 1985 tot 1989)	51
Tabel 16 : Wettige geboorten naar hun rang in het huidige huwelijk van de ouders	51
Tabel 17 : Gegevens over de vruchtbaarheid per provincie en voor de Kempen en de Ardennen	52
Tabel 18 : Gegevens over de vruchtbaarheid van de Belgen en vreemdelingen per gewest	52
Tabel 19 : Wettige geboorten naar hun rang, rekening houdend met de vorige nog levende kinderen uit het huidige huwelijk van de ouders, per provincie en gewest	
A. Absolute cijfers	54
B. Percentages	54
Tabel 20 : Wettige geboorten naar hun rang, rekening houdend met de vorige (al dan niet overleden) levend geboren kinderen uit het huidige huwelijk van de ouders, per provincie en gewest	
A. Absolute cijfers	55
B. Percentages	55
Tabel 21 : Wettige geboorten naar de duur van het huidige huwelijk van de ouders, per provincie en gewest	56
Tabel 22 : Wettige geboorten naar de leeftijd van de moeder en de duur van het huwelijk, per 1 000 vrouwen van de beschouwde leeftijdsgroep - Vergelijking 1979-1989	57
Tabel 23 : Wettige geboorten per leeftijdsgroep naar de rang van de geboorte per 1 000 vrouwen van de aangegeven leeftijdsgroep - Vergelijking 1979-1989	57
Tabel 24 : Wettige geboorten naar de leeftijd en het geboortjaar van de moeder en naar de duur van het huidige huwelijk	
A. Het Rijk	58
B. Brussels gewest	62
C. Vlaams gewest	66
D. Waals gewest	70
Tabel 25 : Wettige geboorten naar het jaar van het huwelijk van de moeder, de duur van dit huwelijk en de leeftijd van de moeder bij het huwelijk	
A. Het Rijk	74
B. Brussels gewest	78
C. Vlaams gewest	82
D. Waals gewest	86

## INHOUDSOPGAVE (vervolg)

<b>Tabel 26 :</b>	<b>Wettige geboorten naar hun rang in het huidige huwelijk en naar de leeftijd van de moeder</b>	
	A. Het Rijk . . . . .	90
	B. Brussels gewest . . . . .	92
	C. Vlaams gewest . . . . .	94
	D. Waals gewest . . . . .	96
<b>Tabel 27 :</b>	<b>Wettige geboorten naar hun rang in het huidige huwelijk en de duur van dit laatste</b>	
	A. Het Rijk . . . . .	98
	B. Brussels gewest . . . . .	101
	C. Vlaams gewest . . . . .	104
	D. Waals gewest . . . . .	107
<b>Tabel 28 :</b>	<b>Wettige geboorten naar hun rang in het huidige huwelijk en het tijdsverloop na de voorgaande geboorte</b>	
	A. Het Rijk . . . . .	110
	B. Brussels gewest . . . . .	111
	C. Vlaams gewest . . . . .	112
	D. Waals gewest . . . . .	113
<b>Tabel 29 :</b>	<b>Wettige geboorten naar de leeftijd van de moeder, hun rang in het huidige huwelijk en de sociale stand van de ouders</b>	
	A. Het Rijk . . . . .	114
	B. Brussels gewest . . . . .	116
	C. Vlaams gewest . . . . .	118
	D. Waals gewest . . . . .	120
<b>Tabel 30 :</b>	<b>Wettige geboorten naar hun rang in het huidige huwelijk en naar het beroep van de vader</b>	
	A. Het Rijk . . . . .	122
	B. Brussels gewest . . . . .	124
	C. Vlaams gewest . . . . .	126
	D. Waals gewest . . . . .	128
<b>Tabel 31 :</b>	<b>Wettige geboorten naar het geslacht en hun rang in het huidige huwelijk en volgens het geslacht van het voorgaande levend geboren kind . . . . .</b>	<b>130</b>
<b>Tabel 32 :</b>	<b>Geboorten, per provincie en gewest, naar de maand van de bevalling . . . . .</b>	<b>131</b>
<b>Tabel 33 :</b>	<b>Geboorten, per provincie en gewest, naar de plaats van de bevalling . . . . .</b>	<b>131</b>
<b>Tabel 34 :</b>	<b>Geboorten naar de nationaliteit van de ouders voor het huwelijk, per arrondissement, provincie en gewest . . . . .</b>	<b>132</b>
<b>Tabel 35 :</b>	<b>Bevallingen van meerlingen naar de leeftijd van de moeder, het geslacht van de kinderen en hun levensvatbaarheid . . . . .</b>	<b>134</b>

## INHOUDSOPGAVE (vervolg)

	Blz.
<b>STERFTE IN 1989</b>	
Tabel 1 :	Algemene ontwikkeling van de sterfte sedert 1938 . . . . . 138
Tabel 2 :	Algemene evolutie van de sterfte per provincie sedert 1959 en per gewest sedert 1977
	A. Absoluut aantal . . . . . 139
	B. Verhouding tot 1 000 inwoners . . . . . 140
Tabel 3 :	Sterfte naar geslacht en leeftijdsgroep, in absolute cijfers, van 1978 tot 1989 . . . . . 141
Tabel 4 :	Procentuele indeling van het aantal overledenen naar geslacht en leeftijdsgroep van 1978 tot 1989 . . . . . 142
Tabel 5 :	Sterftecijfer naar geslacht en leeftijdsgroep, van 1978 tot 1989 . . . . . 143
Tabel 6 :	Overledenen naar geslacht, geboortejaar, leeftijd en burgerlijke staat
	A. Het Rijk . . . . . 144
	B. Brussels gewest . . . . . 152
	C. Vlaams gewest . . . . . 160
	D. Waals gewest . . . . . 168
Tabel 7 :	Overledenen naar geslacht en leeftijdsgroep in de verschillende arrondissementen, provincies en gewesten
	A. Mannelijk geslacht . . . . . 176
	B. Vrouwelijk geslacht . . . . . 178
Tabel 8 :	Belgen en vreemdelingen overleden in 1988 en 1989 per arrondissement, provincie en gewest . . . . . 180
Tabel 9 :	Overledenen per maand, arrondissement, provincie en gewest . . . . . 181
Tabel 10 :	Overledenen in de leeftijdsgroepen van minder dan 20 jaar en van 60 jaar en meer, per provincie en gewest . . . . . 182
Tabel 11 :	De zuigelingensterfte (sterfte van kinderen jonger dan één jaar) van 1978 tot 1989 . . . . . 182
Tabel 12 :	Zuigelingensterfte van Belgen en vreemdelingen van 1978 tot 1989 . . . . . 183
Tabel 13 :	Overleden kinderen naar leeftijd bij het overlijden per arrondissement, provincie en gewest
	A. Mannelijk geslacht . . . . . 184
	B. Vrouwelijk geslacht . . . . . 186
Tabel 14 :	Overleden kinderen naar geslacht en naar leeftijd bij het overlijden, van 1974 tot 1989 . . . . . 188
Tabel 15 :	Overledenen minder dan 1 jaar, per maand, geslacht, arrondissement, provincie en gewest
	A. Mannelijk geslacht . . . . . 189
	B. Vrouwelijk geslacht . . . . . 190
Tabel 16 :	Overleden kinderen van het mannelijk geslacht, per provincie, gewest en maand . . . . . 191
Tabel 17 :	Overleden kinderen van het mannelijk geslacht, per maand, van 1981 tot 1989 . . . . . 191
Tabel 18 :	Overleden kinderen van het vrouwelijk geslacht, per provincie, gewest en maand . . . . . 192
Tabel 19 :	Overleden kinderen van het vrouwelijk geslacht, per maand, van 1981 tot 1989 . . . . . 192
Tabel 20 :	Procentuele indeling van de zuigelingensterfte naar geslacht en leeftijd, van 1976 tot 1989 . . . . . 193
Tabel 21 :	Zuigelingensterftcijfers per geslacht en per leeftijdsgroep, van 1976 tot 1989 . . . . . 194
Tabel 22 :	Zuigelingensterfte naar geslacht en wettigheid, van 1976 tot 1989 . . . . . 195
Tabel 23 :	Zuigelingensterfte naar geslacht, in de verschillende provincies en gewesten, in 1988 en 1989 . . . . . 195
Tabel 24 :	Zuigelingensterftcijfers naar geslacht, per arrondissement, provincie en gewest . . . . . 196
Tabel 25 :	Zuigelingensterfte in de verschillende provincies en gewesten (1988 en 1989) . . . . . 197
Tabel 26 :	Neonatale sterfte van 1973 tot 1989 (kinderen die minder dan 28 dagen geleefd hebben) . . . . . 197
Tabel 27 :	Neonatale sterfte per provincie en gewest in 1988 en 1989 . . . . . 198
Tabel 28 :	Neonatale sterftcijfers per provincie en gewest in 1988 en 1989 (brutocijfers voor 1 000 geboorten) . . . . . 198
Tabel 29 :	Perinatale sterfte van 1973 tot 1989 (doodgeboren en tijdens de eerste zes dagen overleden kinderen) . . . . . 199
Tabel 30 :	Perinatale sterfte per provincie en gewest . . . . . 200
Tabel 31 :	Perinatale sterftcijfers per provincie en gewest (verhouding per duizend) . . . . . 201
Tabel 32 :	Perinatale sterfte naar geslacht van 1973 tot 1989. Absoluut aantal . . . . . 202
Tabel 33 :	Perinatale sterfte naar geslacht van 1973 tot 1989. Verhouding tot 1 000 geboorten, doodgeboren ingebrepen . . . . . 203
Tabel 34 :	Vreemdelingen in België gevestigd, overleden in 1989, naar geslacht, geboortejaar, leeftijd en burgerlijke staat . . . . . 204
<b>GEBORTEN IN 1988 (verbeterde cijfers)</b>	
Tabel 17 :	Gegevens over de vruchtbaarheid per provincie en voor de Kempen en de Ardennen . . . . . 214
Tabel 18 :	Gegevens over de vruchtbaarheid van de Belgen en vreemdelingen per gewest . . . . . 215

## **WOORD VOORAF**

Vroeger werd het medische gedeelte van de statistische formulieren voor de geboorten en overlijdens verwerkt door de provinciale gezondheidsdiensten van het Ministerie van Volksgezondheid. Door de regionalisering en communautarisering van België werd het werk van het Ministerie van Volksgezondheid geleidelijk overgenomen door de Gemeenschappen. Als gevolg daarvan werden de formulieren zeer laattijdig naar het N.I.S. doorgestuurd.

In samenwerking met de Gemeenschappen wordt er aan nieuwe formulieren gewerkt. Deze kunnen optisch gelezen worden, waardoor de verwerking veel sneller kan verlopen. De verwerkingskanalen worden eveneens verbeterd. Spijtig kunnen de nieuwe formulieren pas op 1 januari 1996 in gebruik worden genomen.



## TOELICHTINGEN

### GEBOORTEN

Deze statistiek van de geboorten wordt uitgewerkt aan de hand van de individuele telformulieren die worden opgesteld bij de geboorteaangifte op het bureau van de burgerlijke stand van de gemeente waar de bevalling plaats vindt (feitelijke gemeente). Daar op de individuele telformulieren de gemeente van gewoon verblijf van de moeder vermeld wordt is het mogelijk de geboorte naar deze laatste gemeente (werkelijke gemeente) te rangschikken en aldus het aantal werkelijke geboorten van iedere gemeente te bepalen.

Het totaal aantal werkelijke geboorten van alle gemeenten van het Rijk verschilt van het aantal feitelijke geboorten. De statistiek van de werkelijke geboorten - de enige die gepubliceerd wordt - omvat immers de in het buitenland geboren kinderen wanneer de moeder haar gewone verblijfplaats in België heeft, echter niet de in België geboren kinderen uit een moeder met gewone verblijfplaats in het buitenland.

Het aantal werkelijke geboorten berekend uit de individuele telformulieren verschilt eveneens van het aantal werkelijke geboorten berekend op basis van de bevolkingsregisters (zie de toelichtingen over de loop van de bevolking).

- Tabel 1.- Het kind is wettig geboren wanneer het verwekt werd of geboren is tijdens het huwelijk van de vader en de moeder.
- Tabel 2.- De levend geboren maar levenloos aangegeven kinderen zijn kinderen die levend geboren werden doch die gestorven waren vóór zij bij de beambte van de burgerlijke stand werden aangegeven. Om een geboorte aan te geven beschikt men over drie dagen, de zaterdagen en de zon- en feestdagen niet inbegrepen.  
Doodgeboren kinderen zijn kinderen die, na de 180e dag van de zwangerschap, levenloos ter wereld komen. Zij werden in deze tabel opgenomen volgens de statistiek van de sterfgevallen en niet volgens die van de geboorten.
- Tabel 6.- In tabel 6 is een bevalling van meerlingen als eenheid geteld; in tabel 7 daarentegen is elk kind afzonderlijk geteld.
- Tabel 13.- Voor een grondigere analyse zou de verhouding moeten bepaald worden tussen het aantal wettige geboorten en het aantal gehuwde vrouwen van 15 tot 44 jaar enkel gekend bij volkstellingen.
- Tabel 14.- Het vruchtbaarheidscijfer per leeftijd is gelijk aan de procentuele verhouding van het aantal geboorten uit moeders van een bepaalde leeftijd t.o.v. het gemiddeld aantal vrouwen in die leeftijd bij het begin en het einde van het beschouwde jaar.
- Tabel 16.- Kinderen van tweelingen, drielingen, enz. zijn in dit verband niet van gelijke rang maar worden beschouwd in de volgorde van inschrijving.
- Tabel 21.- Onder duur van het huidige huwelijk verstaat men de exacte huwelijksduur en niet het verschil tussen het geboortejaar en het jaartal van het huwelijk.
- Tabel 23.- De cijfers in de totaalkolom verschillen licht van die uit tabel 22 omdat het aantal "onbekend" niet hetzelfde is in de twee tabellen.
- Tabel 34.- In deze tabel gaat het eveneens over werkelijke geboorten; de geboorten zijn dus toegewezen aan de gemeenten, arrondissementen, provincies van gewoon verblijf.

## METHODE VOOR DE BEREKENING VAN DE VRUCHTBAARHEID (tabel 17 en 18)

### 1. BASISGEGEVENS

Alleen geboorten van levend geboren kinderen – met inbegrip van de levenloos aangegeven kinderen maar niet de doodgeborenen – op het grondgebied van het Rijk worden geteld, en wel telkens over één kalenderjaar. Deze geboorten worden uitgesplitst naar de leeftijd van de moeder, per levensjaar tussen 15 en 49 jaar (verstreken jaren). Hogere en lagere leeftijden waarop slechts een gering aantal geboorten plaatsvindt, worden uitgesloten wegens de risico's van registratiefouten.

De geboortecijfers worden berekend op de bevolking die op 30 juni van het refentiejaar op het grondgebied van het Rijk verblijft. Zo kunnen de berekeningen coherent worden gehouden.

Voor bepaalde parameters speelt ook de mortaliteit een rol. Hiervoor werden de sterftetekansen uit de tabellen 1979-1982 gebruikt met betrekking tot het onderdeel van de bevolking waarvan sprake. Als er geen specifieke tabel bestond, werd de meest benaderende tabel gekozen. Deze keuze kan een merkbare invloed hebben op het nettoreproductiecijfer van Kuczynski en op het Luktacijfer, de invloed op het interval tussen generaties is eerder gering (de andere variabelen houden geen rekening met de mortaliteit).

### 2. BEREKENDE PARAMETERS EN GEBRUIKTE FORMULES

**Het brutoreproductiecijfer van Kuczynski**

is de som over de leeftijden van de vrouwelijke vruchtbaarheidscijfers (aantal geboorten van meisjes per vrouw) per leeftijd.

$$K_b = \text{SOM} (\text{FECf})_a$$

Het is een momentopname van het aantal meisjes van een vrouw op "gemiddelde" leeftijd.

Aangezien ook vóór het moederschap reeds vrouwelijke mortaliteit optreedt, stelt een waarde van 1.022 ongeveer een stabiele bevolking voor.

**Het nettoreproductiecijfer van Kuczynski**

is de som over de leeftijden van de vrouwelijke vruchtbaarheid vermenigvuldigd met de overlevingskans van de vrouwen.

$$K_n = \text{SOM} ( (\text{FECf})_a \times (\text{Qf})_a ) = \text{SOM} (\text{FECfn})_a$$

Dit is in zekere zin een "weging" van de vrouwelijke vruchtbaarheid, waardoor ze representatief wordt voor een ganse generatie.

Een waarde 1 vertegenwoordigt een stabiele bevolking.

**De som van de herleide geboorten**

is de som over de leeftijden van de vruchtbaarheidscijfers per leeftijd

$$\text{FEC} = \text{SOM} ( (\text{FEC})_a$$

Zij geeft een momentopname van het aantal kinderen van een vrouw op "gemiddelde" leeftijd; bijgevolg geeft zij de vruchtbaarheid weer van een gelijkmatig verdeelde vrouwelijke bevolking ("rechthoekige" pyramide, althans tussen 15 en 49 jaar).

Aangezien men rekening moet houden met de vrouwelijke mortaliteit vóór het moederschap en de masculiniteit van de geboorten, is bij ongeveer 2,1 kinderen per vrouw de hernieuwing van de generaties verzekerd.

#### **Het interval tussen de opeenvolgende generaties**

bekomt men als volgt: eerst berekent men voor elke leeftijd het produkt van de netto-vruchtbaarheid (Kuczynski) met de leeftijd. Vervolgens telt men die getallen over de leeftijden op. Het resultaat deelt men door het nettoreproduktiecijfer.

$$\text{GEN} = \left( \sum \text{FEC}_{fn} \times a \right) : K_n$$

#### **Het cijfer van natuurlijke aangroei of Lotkacijfer**

vloeit voort uit het nettoreproduktiecijfer. Men verheft dit tot de macht met als exponent het omgekeerde van het interval tussen generaties en trekt er dan 1 af.

$$\text{LOT} = \left( K_n \times (1:\text{GEN}) \right) - 1$$

Bij de berekening van het cijfer van natuurlijke aangroei wordt dus rekening gehouden met de vrouwelijke vruchtbaarheid, de overlevingskans tussen de geboorten en de bevalling en de duur van een generatie. Het resultaat kan positief of negatief zijn. Indien het 0 bedraagt is de bevolking stabiel.

#### **De gemiddelde leeftijd bij de bevalling**

is het gewogen gemiddelde van de leeftijd bij de bevalling met het aantal geboorten op die leeftijd als wegingsfactor.

$$\text{AMM} = \sum \text{NAI}_a \times a$$

#### **De mediaanleeftijd bij de bevalling**

is de leeftijd waarop geldt dat er evenveel jongere bevallende moeders zijn dan oudere. Een correctie wordt toegepast voor het effect van de groepering van de geboorten in leeftijdsklassen van één jaar.

#### **De leeftijd die overeenstemt met de modus van het aantal geboorten**

is de leeftijd waarop zich een maximum aan geboorten voordoet. Een correctie wordt toegepast voor het effect van de groepering van de geboorten in leeftijdsklassen van één jaar. De juiste leeftijd bevindt zich op een afstand van de klassegrenzen, die evenredig is met de afstand tussen de modus en de twee aangrenzende klassen.

#### **De leeftijd die overeenstemt met de modus van de vruchtbaarheid**

is de leeftijd met de grootste vruchtbaarheid. Een correctie wordt toegepast voor het effect van de groepering van de geboorten in leeftijdsklassen van één jaar. De juiste leeftijd bevindt zich op een afstand van de klassegrenzen, die evenredig is met de afstand tussen de modus en de twee aangrenzende klassen.

### **3. ONDERDELEN VAN DE BEVOLKING**

De vruchtbaarheid wordt berekend voor de totale in België verblijvende bevolking.

Ze wordt eveneens berekend voor volgende onderdelen:

#### **Geografisch:**

- de drie gewesten
- de negen provincies
- een uitsplitsing volgens urbanisatiegraad, waarbij men een onderscheid maakt tussen landelijke, gemengde en stedelijke zones; de juiste omschrijving vindt men in de N.I.S.-studie "Typologie van de administratieve arrondissementen".
- twee - vanuit demografisch oogpunt - typische zones, namelijk de Kempen (de arrondissementen Turnhout, Hasselt en Maaseik) en de Ardennen (de arrondissementen Bastenaken, Marche-en-Famenne en Neufchâteau).

#### **Naar nationaliteit:**

Er wordt een onderscheid gemaakt tussen Belgen en vreemdelingen, zowel op nationaal als op gewestelijk vlak.

## TOELICHTINGEN

### STERFGEVALLEN

De statistiek van de sterfte wordt uitgewerkt aan de hand van de individuele telformulieren die worden opgesteld bij de aangifte van het overlijden op het bureau van de burgerlijke stand van de gemeente waar het overlijden plaats vond (feitelijke gemeente). Doordat op de individuele telformulieren de gemeente van gewoon verblijf van de overledene vermeld wordt, is het mogelijk de sterfgevallen naar de gemeente van gewoon verblijf (werkelijke gemeente) te rangschikken en aldus het aantal werkelijke sterfgevallen van iedere gemeente te bepalen. Bij deze berekening worden de in het buitenland overleden inwoners van elke Belgische gemeente toegevoegd en worden in België gestorven maar in het buitenland wonende personen in mindering gebracht.

Hierdoor ontstaat een verschil tussen het aantal werkelijke en het aantal feitelijke sterfgevallen. Het aantal werkelijke sterfgevallen berekend uit de individuele telformulieren verschilt eveneens van het aantal werkelijke sterfgevallen berekend op basis van de bevolkingsregisters (zie de toelichtingen over de loop van de bevolking).

Tabel 11.- Het kind geboren in een bepaald jaar en gestorven voor het één jaar oud is kan ofwel gestorven zijn in het jaar van zijn geboorte ofwel in het daaropvolgend jaar. Het is dus niet helemaal correct de verhouding te berekenen tussen het aantal gestorven kinderen van minder dan één jaar, van een bepaald jaar en het aantal geboorten tijdens hetzelfde jaar (brutocijfers). Daarom werden verbeterde cijfers en quotiënten berekend. Voor toelichtingen in dit verband, zie Statistisch Tijdschrift nr. 7-8 van juli - augustus 1966 of nr. 11 van november 1967.

Tabel 14.- De leeftijd van de kinderen die minder dan een maand geleefd hebben worden berekend in uren en herleid tot dagen van 24 uur. Die berekening is slechts mogelijk wanneer op het telformulier het uur van geboorte en het uur van overlijden is vermeld. Indien zulks niet het geval is wordt het aantal geleefde dagen geraamd door het verschil te maken tussen de geboorte- en overlijdensdatum.

**G E B O O R T E N   I N   1 9 8 9**



**Tabel 1.- GEBOORTEN NAAR GESLACHT EN WETTIGHEID,  
PER PROVINCIE**

**JAREN 1984 - 1989**

PROVINCIES	Jaren	Jongens			Meisjes			Totaal geboorten		
		wettige	onwettige	totaal	wettige	onwettige	totaal	wettige	onwettige	totaal
Antwerpen	1984	9 155	437	9 592	8 578	430	9 008	17 733	867	18 600
	1985	8 842	490	9 332	8 480	465	8 945	17 322	955	18 277
	1986	8 994	493	9 487	8 494	527	9 021	17 488	1 020	18 508
	1987	9 042	614	9 656	8 471	624	9 095	17 513	1 238	18 751
	1988	8 905	756	9 661	8 504	715	9 219	17 409	1 471	18 880
	1989	8 888	785	9 673	8 500	768	9 268	17 388	1 553	18 941
Brabant	1984	12 135	1 140	13 275	11 543	1 099	12 642	23 678	2 239	25 917
	1985	11 758	1 273	13 031	11 159	1 177	12 336	22 917	2 450	25 367
	1986	12 203	1 480	13 683	11 384	1 365	12 749	23 587	2 845	26 432
	1987	12 032	1 731	13 763	11 305	1 599	12 904	23 337	3 330	26 667
	1988	12 053	2 025	14 078	11 458	1 906	13 364	23 511	3 931	27 442
	1989	12 098	2 126	14 224	11 678	1 995	13 673	23 776	4 121	27 897
Henegouwen	1984	6 723	750	7 473	6 458	669	7 127	13 181	1 419	14 600
	1985	6 884	764	7 648	6 447	749	7 196	13 331	1 513	14 844
	1986	6 985	879	7 864	6 515	881	7 396	13 500	1 760	15 260
	1987	6 700	1 064	7 764	6 394	1 020	7 414	13 094	2 084	15 178
	1988	6 816	1 278	8 094	6 356	1 209	7 565	13 172	2 487	15 659
	1989	6 823	1 374	8 197	6 291	1 338	7 629	13 114	2 712	15 826
Luik	1984	5 337	529	5 866	5 049	524	5 573	10 386	1 053	11 439
	1985	5 239	626	5 865	5 017	599	5 616	10 256	1 225	11 481
	1986	5 428	762	6 190	5 048	673	5 721	10 476	1 435	11 911
	1987	5 229	854	6 083	4 985	788	5 773	10 214	1 642	11 856
	1988	5 422	1 025	6 447	5 034	938	5 972	10 456	1 963	12 419
	1989	5 278	1 057	6 335	5 036	1 032	6 068	10 314	2 089	12 403
Limburg	1984	4 667	102	4 769	4 551	89	4 640	9 218	191	9 409
	1985	4 642	93	4 735	4 228	92	4 320	8 870	185	9 055
	1986	4 582	107	4 689	4 212	106	4 318	8 794	213	9 007
	1987	4 540	125	4 665	4 288	103	4 391	8 828	228	9 056
	1988	4 544	147	4 691	4 221	139	4 360	8 765	286	9 051
	1989	4 502	186	4 688	4 288	147	4 435	8 790	333	9 123
Luxemburg	1984	1 482	90	1 572	1 384	76	1 460	2 866	166	3 032
	1985	1 501	103	1 604	1 431	70	1 501	2 932	173	3 105
	1986	1 556	106	1 662	1 481	85	1 566	3 037	191	3 228
	1987	1 465	98	1 563	1 436	118	1 554	2 901	216	3 117
	1988	1 546	131	1 677	1 431	133	1 564	2 977	264	3 241
	1989	1 463	147	1 610	1 420	137	1 557	2 883	284	3 167
Namen	1984	2 465	202	2 667	2 367	209	2 576	4 832	411	5 243
	1985	2 353	249	2 602	2 317	228	2 545	4 670	477	5 147
	1986	2 400	281	2 681	2 284	271	2 555	4 684	552	5 236
	1987	2 441	358	2 799	2 311	269	2 580	4 752	627	5 379
	1988	2 401	382	2 783	2 314	389	2 703	4 715	771	5 486
	1989	2 418	383	2 801	2 359	394	2 753	4 777	777	5 554
Oost-Vlaanderen	1984	7 279	293	7 572	6 766	259	7 025	14 045	552	14 597
	1985	7 078	309	7 387	6 538	315	6 853	13 616	624	14 240
	1986	7 144	372	7 516	6 695	341	7 036	13 839	713	14 552
	1987	7 147	385	7 532	6 689	389	7 078	13 836	774	14 610
	1988	7 034	466	7 500	6 690	451	7 141	13 724	917	14 641
	1989	7 047	558	7 605	6 710	514	7 224	13 757	1 072	14 829
West-Vlaanderen	1984	6 345	200	6 545	6 090	179	6 269	12 435	379	12 814
	1985	6 140	228	6 368	5 971	237	6 208	12 111	465	12 576
	1986	6 483	238	6 721	6 036	223	6 259	12 519	461	12 980
	1987	6 270	295	6 565	5 885	290	6 175	12 155	585	12 740
	1988	6 239	350	6 589	6 027	344	6 371	12 266	694	12 960
	1989	6 439	376	6 815	5 985	364	6 349	12 424	740	13 164
Het Rijk	1984	55 588	3 743	59 331	52 786	3 534	56 320	108 374	7 277	115 651
	1985	54 437	4 135	58 572	51 588	3 932	55 520	106 025	8 067	114 092
	1986	55 775	4 718	60 493	52 149	4 472	56 621	107 924	9 190	117 114
	1987	54 866	5 524	60 390	51 764	5 200	56 964	106 630	10 724	117 354
	1988	54 960	6 560	61 520	52 035	6 224	58 259	106 995	12 784	119 779
	1989	54 956	6 992	61 948	52 267	6 689	58 956	107 223	13 681	120 904

**Tabel 2.- GEBORTEN NAAR WETTIGHEID EN LEVENSVATBAARHEID VAN DE PASGEBORENEN,  
PER PROVINCIE**

**A.- ABSOLUTE CIJFERS**

**JAREN 1984 - 1989**

PROVINCIES	Jaren	LEVENDEGEBOREN									DOODGEBOREN		
		Levend aangegeven			Levenloos aangegeven			Totaal			wettige	onwet- tige	totaal
		wettige	onwet- tige	totaal	wettige	onwet- tige	totaal	wettige	onwet- tige	totaal			
Antwerpen	1984	17 670	858	18 528	63	9	72	17 733	867	18 600	127	9	136
	1985	17 298	953	18 251	24	2	26	17 322	955	18 277	97	4	101
	1986	17 474	1 017	18 491	14	3	17	17 488	1 020	18 508	99	10	109
	1987	17 506	1 238	18 744	7	-	7	17 513	1 238	18 751	112	13	125
	1988	17 401	1 471	18 872	8	-	8	17 409	1 471	18 880	104	14	118
	1989	17 373	1 551	18 924	15	2	17	17 388	1 553	18 941	110	12	122
Brabant	1984	23 626	2 233	25 859	52	6	58	23 678	2 239	25 917	147	21	168
	1985	22 879	2 440	25 319	38	10	48	22 917	2 450	25 367	116	24	140
	1986	23 568	2 845	26 413	19	-	19	23 587	2 845	26 432	144	24	168
	1987	23 328	3 322	26 650	9	8	17	23 337	3 330	26 667	129	27	156
	1988	23 497	3 924	27 421	14	7	21	23 511	3 931	27 442	136	31	167
	1989	23 718	4 108	27 826	58	13	71	23 776	4 121	27 897	131	25	156
Henegouwen	1984	13 149	1 414	14 563	32	5	37	13 181	1 419	14 600	94	11	105
	1985	13 314	1 511	14 825	17	2	19	13 331	1 513	14 844	92	22	114
	1986	13 474	1 755	15 229	26	5	31	13 500	1 760	15 260	83	12	95
	1987	13 076	2 076	15 152	18	8	26	13 094	2 084	15 178	72	27	99
	1988	13 157	2 486	15 643	15	1	16	13 172	2 487	15 659	72	15	87
	1989	13 103	2 710	15 813	11	2	13	13 114	2 712	15 826	78	16	94
Luik	1984	10 374	1 049	11 423	12	4	16	10 386	1 053	11 439	63	6	69
	1985	10 247	1 224	11 471	9	1	10	10 256	1 225	11 481	59	12	71
	1986	10 475	1 434	11 909	1	1	2	10 476	1 435	11 911	64	14	78
	1987	10 212	1 642	11 854	2	-	2	10 214	1 642	11 856	56	6	62
	1988	10 455	1 963	12 418	1	-	1	10 456	1 963	12 419	48	9	57
	1989	10 313	2 089	12 402	1	-	1	10 314	2 089	12 403	48	21	69
Limburg	1984	9 191	191	9 382	27	-	27	9 218	191	9 409	58	-	58
	1985	8 857	183	9 040	13	2	15	8 870	185	9 055	62	-	62
	1986	8 782	211	8 993	12	2	14	8 794	213	9 007	43	6	49
	1987	8 812	228	9 040	16	-	16	8 828	228	9 056	54	2	56
	1988	8 756	286	9 042	9	-	9	8 765	286	9 051	62	2	64
	1989	8 785	333	9 118	5	-	5	8 790	333	9 123	56	7	63
Luxemburg	1984	2 856	165	3 021	10	1	11	2 866	166	3 032	19	4	23
	1985	2 928	172	3 100	4	1	5	2 932	173	3 105	13	-	13
	1986	3 034	190	3 224	3	1	4	3 037	191	3 228	25	4	29
	1987	2 897	216	3 113	4	-	4	2 901	216	3 117	14	4	18
	1988	2 974	264	3 238	3	-	3	2 977	264	3 241	16	2	18
	1989	2 882	284	3 166	1	-	1	2 883	284	3 167	15	2	17
Namen	1984	4 827	410	5 237	5	1	6	4 832	411	5 243	37	2	39
	1985	4 664	476	5 140	6	1	7	4 670	477	5 147	22	8	30
	1986	4 679	552	5 231	5	-	5	4 684	552	5 236	33	5	38
	1987	4 749	626	5 375	3	1	4	4 752	627	5 379	30	4	34
	1988	4 713	770	5 483	2	1	3	4 715	771	5 486	28	9	37
	1989	4 776	777	5 553	1	-	1	4 777	777	5 554	35	3	38
Oost-Vlaanderen	1984	14 008	551	14 559	37	1	38	14 045	552	14 597	101	5	106
	1985	13 565	620	14 185	51	4	55	13 616	624	14 240	90	12	102
	1986	13 801	712	14 513	38	1	39	13 839	713	14 552	94	6	100
	1987	13 792	773	14 565	44	1	45	13 836	774	14 610	87	5	92
	1988	13 689	913	14 602	35	4	39	13 724	917	14 641	66	5	71
	1989	13 721	1 067	14 788	36	5	41	13 757	1 072	14 829	84	9	93
West-Vlaanderen	1984	12 394	375	12 769	41	4	45	12 435	379	12 814	80	6	86
	1985	12 082	465	12 547	29	-	29	12 111	465	12 576	78	3	81
	1986	12 500	460	12 960	19	1	20	12 519	461	12 980	78	2	80
	1987	12 145	582	12 727	10	3	13	12 155	585	12 740	60	4	64
	1988	12 243	692	12 935	23	2	25	12 266	694	12 960	52	5	57
	1989	12 411	738	13 149	13	2	15	12 424	740	13 164	57	6	63
Het Rijk	1984	108 095	7 246	115 341	279	31	310	108 374	7 277	115 651	726	64	790
	1985	105 834	8 044	113 878	191	23	214	106 025	8 067	114 092	629	85	714
	1986	107 787	9 176	116 963	137	14	151	107 924	9 190	117 114	663	83	746
	1987	106 517	10 703	117 220	113	21	134	106 630	10 724	117 354	614	92	706
	1988	106 885	12 769	119 654	110	15	125	106 995	12 784	119 779	584	92	676
	1989	107 082	13 657	120 739	141	24	165	107 223	13 681	120 904	614	101	715



**Tabel 2.- GEBOORTEN NAAR WETTIGHEID EN LEVENSVATBAARHEID VAN DE PASGEBORENEN,  
PER PROVINCIE (vervolg)**

B.- PERCENTAGES

JAREN 1984 - 1989

PROVINCIES	Jaren	LEVENDGEBOREN									DOODGEBOREN		
		Levend aangegeven			Levenloos aangegeven			Totaal			wettige	onwet- tige	totaal
		wettige	onwet- tige	totaal	wettige	onwet- tige	totaal	wettige	onwet- tige	totaal			
Antwerpen	1984	95.36	4.63	100	87.50	12.50	100	95.33	4.66	100	93.38	6.61	100
	1985	94.77	5.22	100	92.30	7.69	100	94.77	5.22	100	96.03	3.96	100
	1986	94.50	5.49	100	82.35	17.64	100	94.48	5.51	100	90.82	9.17	100
	1987	93.39	6.60	100	100.00	-	100	93.39	6.60	100	89.60	10.40	100
	1988	92.20	7.79	100	100.00	-	100	92.20	7.79	100	88.13	11.86	100
	1989	91.80	8.19	100	88.23	11.76	100	91.80	8.19	100	90.16	9.83	100
Brabant	1984	91.36	8.63	100	89.65	10.34	100	91.36	8.63	100	87.50	12.50	100
	1985	90.36	9.63	100	79.16	20.83	100	90.34	9.65	100	82.85	17.14	100
	1986	89.22	10.77	100	100.00	-	100	89.23	10.76	100	85.71	14.28	100
	1987	87.53	12.46	100	52.94	47.05	100	87.51	12.48	100	82.69	17.30	100
	1988	85.68	14.31	100	66.66	33.33	100	85.67	14.32	100	81.43	18.56	100
	1989	85.23	14.76	100	81.69	18.30	100	85.22	14.77	100	83.97	16.02	100
Henegouwen	1984	90.29	9.70	100	86.48	13.51	100	90.28	9.71	100	89.52	10.47	100
	1985	89.80	10.19	100	89.47	10.52	100	89.80	10.19	100	80.70	19.29	100
	1986	88.47	11.52	100	83.87	16.12	100	88.46	11.53	100	87.36	12.63	100
	1987	86.29	13.70	100	69.23	30.76	100	86.26	13.73	100	72.72	27.27	100
	1988	84.10	15.89	100	93.75	6.25	100	84.11	15.88	100	82.75	17.24	100
	1989	82.86	17.13	100	84.61	15.38	100	82.86	17.13	100	82.97	17.02	100
Luik	1984	90.81	9.18	100	75.00	25.00	100	90.79	9.20	100	91.30	8.69	100
	1985	89.32	10.67	100	90.00	10.00	100	89.33	10.66	100	83.09	16.90	100
	1986	87.95	12.04	100	50.00	50.00	100	87.95	12.04	100	82.05	17.94	100
	1987	86.14	13.85	100	100.00	-	100	86.15	13.84	100	90.32	9.67	100
	1988	84.19	15.80	100	100.00	-	100	84.19	15.80	100	84.21	15.78	100
	1989	83.15	16.84	100	100.00	-	100	83.15	16.84	100	69.56	30.43	100
Limburg	1984	97.96	2.03	100	100.00	-	100	97.97	2.02	100	100.00	-	100
	1985	97.97	2.02	100	86.66	13.33	100	97.95	2.04	100	100.00	-	100
	1986	97.65	2.34	100	85.71	14.28	100	97.63	2.36	100	87.75	12.24	100
	1987	97.47	2.52	100	100.00	-	100	97.48	2.51	100	96.42	3.57	100
	1988	96.83	3.16	100	100.00	-	100	96.84	3.15	100	96.87	3.12	100
	1989	96.34	3.65	100	100.00	-	100	96.34	3.65	100	88.88	11.11	100
Luxemburg	1984	94.53	5.46	100	90.90	9.09	100	94.52	5.47	100	82.60	17.39	100
	1985	94.45	5.54	100	80.00	20.00	100	94.42	5.57	100	100.00	-	100
	1986	94.10	5.89	100	75.00	25.00	100	94.08	5.91	100	86.20	13.79	100
	1987	93.06	6.93	100	100.00	-	100	93.07	6.92	100	77.77	22.22	100
	1988	91.84	8.15	100	100.00	-	100	91.85	8.14	100	88.88	11.11	100
	1989	91.02	8.97	100	100.00	-	100	91.03	8.96	100	88.23	11.76	100
Namen	1984	92.17	7.82	100	83.33	16.66	100	92.16	7.83	100	94.87	5.12	100
	1985	90.73	9.26	100	85.71	14.28	100	90.73	9.26	100	73.33	26.66	100
	1986	89.44	10.55	100	100.00	-	100	89.45	10.54	100	86.84	13.15	100
	1987	88.35	11.64	100	75.00	25.00	100	88.34	11.65	100	88.23	11.76	100
	1988	85.95	14.04	100	66.66	33.33	100	85.94	14.05	100	75.67	24.32	100
	1989	86.00	13.99	100	100.00	-	100	86.01	13.98	100	92.10	7.89	100
Oost-Vlaanderen	1984	96.21	3.78	100	97.36	2.63	100	96.21	3.78	100	95.28	4.71	100
	1985	95.62	4.37	100	92.72	7.27	100	95.61	4.38	100	88.23	11.76	100
	1986	95.09	4.90	100	97.43	2.56	100	95.10	4.89	100	94.00	6.00	100
	1987	94.69	5.30	100	97.77	2.22	100	94.70	5.29	100	94.56	5.43	100
	1988	93.74	6.25	100	89.74	10.25	100	93.73	6.26	100	92.95	7.04	100
	1989	92.78	7.21	100	87.80	12.19	100	92.77	7.22	100	90.32	9.67	100
West-Vlaanderen	1984	97.06	2.93	100	91.11	8.88	100	97.04	2.95	100	93.02	6.97	100
	1985	96.29	3.70	100	100.00	-	100	96.30	3.69	100	96.29	3.70	100
	1986	96.45	3.54	100	95.00	5.00	100	96.44	3.55	100	97.50	2.50	100
	1987	95.42	4.57	100	76.92	23.07	100	95.40	4.59	100	93.75	6.25	100
	1988	94.65	5.34	100	92.00	8.00	100	94.64	5.35	100	91.22	8.77	100
	1989	94.38	5.61	100	86.66	13.33	100	94.37	5.62	100	90.47	9.52	100
Het Rijk	1984	93.71	6.28	100	90.00	10.00	100	93.70	6.29	100	91.89	8.10	100
	1985	92.93	7.06	100	89.25	10.74	100	92.92	7.07	100	88.09	11.90	100
	1986	92.15	7.84	100	90.72	9.27	100	92.15	7.84	100	88.87	11.12	100
	1987	90.86	9.13	100	84.32	15.67	100	90.86	9.13	100	86.96	13.03	100
	1988	89.32	10.67	100	88.00	12.00	100	89.32	10.67	100	86.39	13.60	100
	1989	88.68	11.31	100	85.45	14.54	100	88.68	11.31	100	85.87	14.12	100

**Tabel 3.- GEBOORTEN NAAR GESLACHT EN LEVENSVATBAARHEID**

**A.- ABSOLUTE CIJFERS**

PROVINCIES	JAREN	LEVEND GEBOREN								
		Levend aangegeven			Levenloos aangegeven			Totaal		
		Jongens	Meisjes	Totaal	Jongens	Meisjes	Totaal	Jongens	Meisjes	Totaal
Antwerpen	1984	9 549	8 979	18 528	43	29	72	9 592	9 008	18 600
	1985	9 316	8 935	18 251	16	10	26	9 332	8 945	18 277
	1986	9 482	9 009	18 491	5	12	17	9 487	9 021	18 508
	1987	9 651	9 093	18 744	5	2	7	9 656	9 095	18 751
	1988	9 659	9 213	18 872	2	6	8	9 661	9 219	18 880
	1989	9 662	9 262	18 924	11	6	17	9 673	9 268	18 941
Brabant	1984	13 240	12 619	25 859	35	23	58	13 275	12 642	25 917
	1985	12 999	12 320	25 319	32	16	48	13 031	12 336	25 367
	1986	13 673	12 740	26 413	10	9	19	13 683	12 749	26 432
	1987	13 752	12 898	26 650	11	6	17	13 763	12 904	26 667
	1988	14 066	13 355	27 421	12	9	21	14 078	13 364	27 442
	1989	14 182	13 644	27 826	42	29	71	14 224	13 673	27 897
Henegouwen	1984	7 450	7 113	14 563	23	14	37	7 473	7 127	14 600
	1985	7 634	7 191	14 825	14	5	19	7 648	7 196	14 844
	1986	7 847	7 382	15 229	17	14	31	7 864	7 396	15 260
	1987	7 751	7 401	15 152	13	13	26	7 764	7 414	15 178
	1988	8 083	7 560	15 643	11	5	16	8 094	7 565	15 659
	1989	8 190	7 623	15 813	7	6	13	8 197	7 629	15 826
Luik	1984	5 856	5 567	11 423	10	6	16	5 866	5 573	11 439
	1985	5 858	5 613	11 471	7	3	10	5 865	5 616	11 481
	1986	6 188	5 721	11 909	2	-	2	6 190	5 721	11 911
	1987	6 081	5 773	11 854	2	-	2	6 083	5 773	11 856
	1988	6 446	5 972	12 418	1	-	1	6 447	5 972	12 419
	1989	6 335	6 067	12 402	-	1	1	6 335	6 068	12 403
Limburg	1984	4 752	4 630	9 382	17	10	27	4 769	4 640	9 409
	1985	4 729	4 311	9 040	6	9	15	4 735	4 320	9 055
	1986	4 678	4 315	8 993	11	3	14	4 689	4 318	9 007
	1987	4 657	4 383	9 040	8	8	16	4 665	4 391	9 056
	1988	4 686	4 356	9 042	5	4	9	4 691	4 360	9 051
	1989	4 686	4 432	9 118	2	3	5	4 688	4 435	9 123
Luxemburg	1984	1 562	1 459	3 021	10	1	11	1 572	1 460	3 032
	1985	1 602	1 498	3 100	2	3	5	1 604	1 501	3 105
	1986	1 659	1 565	3 224	3	1	4	1 662	1 566	3 228
	1987	1 562	1 551	3 113	1	3	4	1 563	1 554	3 117
	1988	1 674	1 564	3 238	3	-	3	1 677	1 564	3 241
	1989	1 610	1 556	3 166	-	1	1	1 610	1 557	3 167
Namen	1984	2 663	2 574	5 237	4	2	6	2 667	2 576	5 243
	1985	2 600	2 540	5 140	2	5	7	2 602	2 545	5 147
	1986	2 676	2 555	5 231	5	-	5	2 681	2 555	5 236
	1987	2 796	2 579	5 375	3	1	4	2 799	2 580	5 379
	1988	2 781	2 702	5 483	2	1	3	2 783	2 703	5 486
	1989	2 800	2 753	5 553	1	-	1	2 801	2 753	5 554
Oost-Vlaanderen	1984	7 552	7 007	14 559	20	18	38	7 572	7 025	14 597
	1985	7 367	6 818	14 185	20	35	55	7 387	6 853	14 240
	1986	7 491	7 022	14 513	25	14	39	7 516	7 036	14 552
	1987	7 503	7 062	14 565	29	16	45	7 532	7 078	14 610
	1988	7 479	7 123	14 602	21	18	39	7 500	7 141	14 641
	1989	7 578	7 210	14 788	27	14	41	7 605	7 224	14 829
West-Vlaanderen	1984	6 513	6 256	12 769	32	13	45	6 545	6 269	12 814
	1985	6 351	6 196	12 547	17	12	29	6 368	6 208	12 576
	1986	6 711	6 249	12 960	10	10	20	6 721	6 259	12 980
	1987	6 557	6 170	12 727	8	5	13	6 565	6 175	12 740
	1988	6 572	6 363	12 935	17	8	25	6 589	6 371	12 960
	1989	6 804	6 345	13 149	11	4	15	6 815	6 349	13 164
Het Rijk	1984	59 137	56 204	115 341	194	116	310	59 331	56 320	115 651
	1985	58 456	55 422	113 878	116	98	214	58 572	55 520	114 092
	1986	60 405	56 558	116 963	88	63	151	60 493	56 621	117 114
	1987	60 310	56 910	117 220	80	54	134	60 390	56 964	117 354
	1988	61 446	58 208	119 654	74	51	125	61 520	58 259	119 779
	1989	61 847	58 892	120 739	101	64	165	61 948	58 956	120 904

## DER PASGEBORENEN, PER PROVINCIE

JAREN 1984 - 1989

PROVINCIES	JAREN	DOODGEBOREN			LEVENDGEBOREN EN DOODGEBOREN		
		Jongens	Meisjes	Totaal	Jongens	Meisjes	Totaal
Antwerpen	1984	72	64	136	9 664	9 072	18 736
	1985	52	49	101	9 384	8 994	18 378
	1986	53	56	109	9 540	9 077	18 617
	1987	79	46	125	9 735	9 141	18 876
	1988	56	62	118	9 717	9 281	18 998
	1989	72	50	122	9 745	9 318	19 063
Brabant	1984	83	85	168	13 358	12 727	26 085
	1985	76	64	140	13 107	12 400	25 507
	1986	79	89	168	13 762	12 838	26 600
	1987	84	72	156	13 847	12 976	26 823
	1988	97	70	167	14 175	13 434	27 609
	1989	83	73	156	14 307	13 746	28 053
Henegouwen	1984	54	51	105	7 527	7 178	14 705
	1985	62	52	114	7 710	7 248	14 958
	1986	60	35	95	7 924	7 431	15 355
	1987	57	42	99	7 821	7 456	15 277
	1988	45	42	87	8 139	7 607	15 746
	1989	59	35	94	8 256	7 664	15 920
Luik	1984	39	30	69	5 905	5 603	11 508
	1985	36	35	71	5 901	5 651	11 552
	1986	40	38	78	6 230	5 759	11 989
	1987	30	32	62	6 113	5 805	11 918
	1988	34	23	57	6 481	5 995	12 476
	1989	32	37	69	6 367	6 105	12 472
Limburg	1984	30	28	58	4 799	4 668	9 467
	1985	34	28	62	4 769	4 348	9 117
	1986	26	23	49	4 715	4 341	9 056
	1987	27	29	56	4 692	4 420	9 112
	1988	37	27	64	4 728	4 387	9 115
	1989	35	28	63	4 723	4 463	9 186
Luxemburg	1984	11	12	23	1 583	1 472	3 055
	1985	6	7	13	1 610	1 508	3 118
	1986	12	17	29	1 674	1 583	3 257
	1987	12	6	18	1 575	1 560	3 135
	1988	8	10	18	1 685	1 574	3 259
	1989	9	8	17	1 619	1 565	3 184
Namen	1984	23	16	39	2 690	2 592	5 282
	1985	19	11	30	2 621	2 556	5 177
	1986	25	13	38	2 706	2 568	5 274
	1987	14	20	34	2 813	2 600	5 413
	1988	18	19	37	2 801	2 722	5 523
	1989	24	14	38	2 825	2 767	5 592
Oost-Vlaanderen	1984	60	46	106	7 632	7 071	14 703
	1985	62	40	102	7 449	6 893	14 342
	1986	59	41	100	7 575	7 077	14 652
	1987	45	47	92	7 577	7 125	14 702
	1988	38	33	71	7 538	7 174	14 712
	1989	50	43	93	7 655	7 267	14 922
West-Vlaanderen	1984	49	37	86	6 594	6 306	12 900
	1985	43	38	81	6 411	6 246	12 657
	1986	32	48	80	6 753	6 307	13 060
	1987	35	29	64	6 600	6 204	12 804
	1988	31	26	57	6 620	6 397	13 017
	1989	33	30	63	6 848	6 379	13 227
Het Rijk	1984	421	369	790	59 752	56 689	116 441
	1985	390	324	714	58 962	55 844	114 806
	1986	386	360	746	60 879	56 981	117 860
	1987	383	323	706	60 773	57 287	118 060
	1988	364	312	676	61 884	58 571	120 455
	1989	397	318	715	62 345	59 274	121 619

**Tabel 3.- GEBOORTEN NAAR GESLACHT EN LEVENSVATBAARHEID**

**B.- VERHOUDINGSCIJFERS PER 1 000 INWONERS**

PROVINCIES	JAREN	LEVEND GEBOREN								
		Levend aangegeven			Levenloos aangegeven			Totaal		
		Jongens	Meisjes	Totaal	Jongens	Meisjes	Totaal	Jongens	Meisjes	Totaal
Antwerpen	1984	6.03	5.67	11.71	0.02	0.01	0.04	6.06	5.69	11.76
	1985	5.88	5.64	11.53	0.01	-	0.01	5.89	5.65	11.54
	1986	5.98	5.68	11.66	-	-	0.01	5.98	5.69	11.67
	1987	6.07	5.72	11.80	-	-	-	6.08	5.72	11.81
	1988	6.06	5.78	11.85	-	-	-	6.06	5.78	11.85
	1989	6.04	5.79	11.84	-	-	0.01	6.05	5.80	11.85
Brabant	1984	5.97	5.69	11.66	0.01	0.01	0.02	5.98	5.70	11.68
	1985	5.85	5.55	11.41	0.01	-	0.02	5.87	5.56	11.43
	1986	6.16	5.74	11.90	-	-	-	6.16	5.74	11.91
	1987	6.18	5.80	11.99	-	-	-	6.19	5.80	12.00
	1988	6.27	5.95	12.23	-	-	-	6.28	5.96	12.24
	1989	6.32	6.08	12.40	0.01	0.01	0.03	6.34	6.09	12.43
Henegouwen	1984	5.81	5.54	11.35	0.01	0.01	0.02	5.82	5.55	11.38
	1985	5.97	5.62	11.60	0.01	-	0.01	5.98	5.63	11.61
	1986	6.15	5.79	11.95	0.01	0.01	0.02	6.17	5.80	11.97
	1987	6.09	5.82	11.91	0.01	0.01	0.02	6.10	5.83	11.93
	1988	6.32	5.91	12.23	-	-	0.01	6.33	5.91	12.25
	1989	6.40	5.96	12.37	-	-	0.01	6.41	5.96	12.38
Luik	1984	5.90	5.60	11.51	0.01	-	0.01	5.91	5.61	11.52
	1985	5.90	5.66	11.56	-	-	0.01	5.91	5.66	11.57
	1986	6.24	5.77	12.01	-	-	-	6.24	5.77	12.01
	1987	6.12	5.81	11.94	-	-	-	6.13	5.81	11.95
	1988	6.46	5.98	12.45	-	-	-	6.46	5.98	12.45
	1989	6.34	6.07	12.42	-	-	-	6.34	6.07	12.42
Limburg	1984	6.51	6.34	12.85	0.02	0.01	0.03	6.53	6.35	12.89
	1985	6.46	5.89	12.35	-	0.01	0.02	6.46	5.90	12.37
	1986	6.36	5.87	12.24	0.01	-	0.01	6.38	5.87	12.26
	1987	6.31	5.94	12.26	0.01	0.01	0.02	6.32	5.95	12.28
	1988	6.32	5.87	12.20	-	-	0.01	6.33	5.88	12.21
	1989	6.28	5.94	12.23	-	-	-	6.29	5.95	12.24
Luxemburg	1984	6.96	6.50	13.46	0.04	-	0.04	7.00	6.50	13.51
	1985	7.12	6.65	13.77	-	0.01	0.02	7.12	6.67	13.80
	1986	7.35	6.93	14.29	0.01	-	0.01	7.36	6.94	14.31
	1987	6.89	6.84	13.74	-	0.01	0.01	6.90	6.86	13.76
	1988	7.29	6.81	14.10	0.01	-	0.01	7.30	6.81	14.11
	1989	6.97	6.74	13.71	-	-	-	6.97	6.74	13.72
Namen	1984	6.47	6.25	12.73	-	-	0.01	6.48	6.26	12.74
	1985	6.30	6.16	12.46	-	0.01	0.01	6.31	6.17	12.48
	1986	6.46	6.17	12.64	0.01	-	0.01	6.48	6.17	12.65
	1987	6.73	6.20	12.94	-	-	-	6.73	6.21	12.95
	1988	6.63	6.45	13.09	-	-	-	6.64	6.45	13.09
	1989	6.64	6.53	13.18	-	-	-	6.64	6.53	13.18
Oost-Vlaanderen	1984	5.67	5.26	10.94	0.01	0.01	0.02	5.69	5.28	10.97
	1985	5.54	5.13	10.67	0.01	0.02	0.04	5.55	5.15	10.71
	1986	5.63	5.28	10.92	0.01	0.01	0.02	5.65	5.29	10.95
	1987	5.64	5.31	10.96	0.02	0.01	0.03	5.66	5.32	10.99
	1988	5.62	5.35	10.98	0.01	0.01	0.02	5.63	5.36	11.00
	1989	5.69	5.41	11.10	0.02	0.01	0.03	5.71	5.42	11.13
West-Vlaanderen	1984	5.98	5.74	11.72	0.02	0.01	0.04	6.01	5.75	11.77
	1985	5.82	5.68	11.50	0.01	0.01	0.02	5.84	5.69	11.53
	1986	6.14	5.71	11.86	-	-	0.01	6.15	5.72	11.87
	1987	5.98	5.63	11.62	-	-	0.01	5.99	5.63	11.63
	1988	5.97	5.78	11.76	0.01	-	0.02	5.99	5.79	11.78
	1989	6.17	5.75	11.92	-	-	0.01	6.18	5.75	11.94
Het Rijk	1984	5.99	5.70	11.70	0.01	0.01	0.03	6.01	5.71	11.73
	1985	5.92	5.62	11.55	0.01	-	0.02	5.94	5.63	11.57
	1986	6.12	5.73	11.85	-	-	0.01	6.13	5.73	11.87
	1987	6.10	5.76	11.86	-	-	0.01	6.11	5.76	11.88
	1988	6.18	5.86	12.05	-	-	0.01	6.19	5.86	12.06
	1989	6.21	5.92	12.13	0.01	-	0.01	6.22	5.92	12.15

**DER PASGEBORENEN, PER PROVINCIE (vervolg)**

**JAREN 1984 - 1989**

PROVINCIES	JAREN	DOODGEBOREN			LEVENDGEBOREN EN DOODGEBOREN		
		Jongens	Meisjes	Totaal	Jongens	Meisjes	Totaal
Antwerpen	1984	0.04	0.04	0.08	6.11	5.73	11.84
	1985	0.03	0.03	0.06	5.92	5.68	11.61
	1986	0.03	0.03	0.06	6.01	5.72	11.74
	1987	0.04	0.02	0.07	6.13	5.75	11.89
	1988	0.03	0.03	0.07	6.10	5.82	11.93
	1989	0.04	0.03	0.07	6.10	5.83	11.93
Brabant	1984	0.03	0.03	0.07	6.02	5.73	11.76
	1985	0.03	0.02	0.06	5.90	5.58	11.49
	1986	0.03	0.04	0.07	6.20	5.78	11.98
	1987	0.03	0.03	0.07	6.23	5.84	12.07
	1988	0.04	0.03	0.07	6.32	5.99	12.32
	1989	0.03	0.03	0.06	6.37	6.12	12.50
Henegouwen	1984	0.04	0.03	0.08	5.87	5.59	11.46
	1985	0.04	0.04	0.08	6.03	5.67	11.70
	1986	0.04	0.02	0.07	6.21	5.83	12.05
	1987	0.04	0.03	0.07	6.15	5.86	12.01
	1988	0.03	0.03	0.06	6.36	5.95	12.31
	1989	0.04	0.02	0.07	6.45	5.99	12.45
Luik	1984	0.03	0.03	0.06	5.95	5.64	11.59
	1985	0.03	0.03	0.07	5.95	5.69	11.65
	1986	0.04	0.03	0.07	6.28	5.81	12.09
	1987	0.03	0.03	0.06	6.16	5.85	12.01
	1988	0.03	0.02	0.05	6.49	6.01	12.50
	1989	0.03	0.03	0.06	6.37	6.11	12.49
Limburg	1984	0.04	0.03	0.07	6.57	6.39	12.97
	1985	0.04	0.03	0.08	6.51	5.94	12.45
	1986	0.03	0.03	0.06	6.42	5.91	12.33
	1987	0.03	0.03	0.07	6.36	5.99	12.36
	1988	0.04	0.03	0.08	6.38	5.92	12.30
	1989	0.04	0.03	0.08	6.33	5.99	12.32
Luxemburg	1984	0.04	0.05	0.10	7.05	6.56	13.61
	1985	0.02	0.03	0.05	7.15	6.70	13.85
	1986	0.05	0.07	0.12	7.42	7.01	14.43
	1987	0.05	0.02	0.07	6.95	6.88	13.84
	1988	0.03	0.04	0.07	7.33	6.85	14.19
	1989	0.03	0.03	0.07	7.01	6.77	13.79
Namen	1984	0.05	0.03	0.09	6.54	6.30	12.84
	1985	0.04	0.02	0.07	6.35	6.20	12.55
	1986	0.06	0.03	0.09	6.54	6.20	12.75
	1987	0.03	0.04	0.08	6.77	6.26	13.03
	1988	0.04	0.04	0.08	6.68	6.49	13.18
	1989	0.05	0.03	0.09	6.70	6.56	13.27
Oost-Vlaanderen	1984	0.04	0.03	0.07	5.73	5.31	11.05
	1985	0.04	0.03	0.07	5.60	5.18	10.79
	1986	0.04	0.03	0.07	5.70	5.32	11.02
	1987	0.03	0.03	0.06	5.70	5.36	11.06
	1988	0.02	0.02	0.05	5.66	5.39	11.06
	1989	0.03	0.03	0.06	5.74	5.45	11.20
West-Vlaanderen	1984	0.04	0.03	0.07	6.05	5.79	11.84
	1985	0.03	0.03	0.07	5.87	5.72	11.60
	1986	0.02	0.04	0.07	6.18	5.77	11.95
	1987	0.03	0.02	0.05	6.02	5.66	11.69
	1988	0.02	0.02	0.05	6.02	5.81	11.84
	1989	0.02	0.02	0.05	6.21	5.78	11.99
Het Rijk	1984	0.04	0.03	0.08	6.06	5.75	11.81
	1985	0.03	0.03	0.07	5.98	5.66	11.64
	1986	0.03	0.03	0.07	6.17	5.77	11.94
	1987	0.03	0.03	0.07	6.15	5.80	11.95
	1988	0.03	0.03	0.06	6.23	5.89	12.13
	1989	0.03	0.03	0.07	6.26	5.95	12.22

**Tabel 3.- GEBOORTEN NAAR GESLACHT EN LEVENSVATBAARHEID**

**C.- ABSOLUTE CIJFERS**

JAREN	LEVENDGEBOREN								
	Levend aangegeven			Levenloos aangegeven			Totaal		
	Jongens	Meisjes	Totaal	Jongens	Meisjes	Totaal	Jongens	Meisjes	Totaal
<b>Brussels gewest</b>									
1979	6 463	5 893	12 356	24	16	40	6 487	5 909	12 396
1980	6 386	6 186	12 572	28	22	50	6 414	6 208	12 622
1981	6 497	6 018	12 515	22	19	41	6 519	6 037	12 556
1982	6 252	5 931	12 183	25	18	43	6 277	5 949	12 226
1983	6 080	5 788	11 868	15	21	36	6 095	5 809	11 904
1984	6 203	5 959	12 162	14	13	27	6 217	5 972	12 189
1985	6 141	5 794	11 935	22	13	35	6 163	5 807	11 970
1986	6 469	6 096	12 565	7	5	12	6 476	6 101	12 577
1987	6 543	6 132	12 675	6	3	9	6 549	6 135	12 684
1988	6 663	6 369	13 032	4	4	8	6 667	6 373	13 040
1989	6 738	6 535	13 273	17	16	33	6 755	6 551	13 306
<b>Vlaams gewest</b>									
1979	37 413	35 009	72 422	178	131	309	37 591	35 140	72 731
1980	36 979	34 967	71 946	160	100	260	37 139	35 067	72 206
1981	36 989	34 685	71 674	192	91	283	37 181	34 776	71 957
1982	35 700	33 726	69 426	134	90	224	35 834	33 816	69 650
1983	34 736	33 139	67 875	131	111	242	34 867	33 250	68 117
1984	33 608	31 849	65 457	132	79	211	33 740	31 928	65 668
1985	32 827	31 105	63 932	65	69	134	32 892	31 174	64 066
1986	33 707	31 519	65 226	53	42	95	33 760	31 561	65 321
1987	33 727	31 710	65 437	54	34	88	33 781	31 744	65 525
1988	33 835	32 149	65 984	51	40	91	33 886	32 189	66 075
1989	34 113	32 473	66 586	67	37	104	34 180	32 510	66 690
<b>Waals gewest</b>									
1979	19 943	18 630	38 573	72	53	125	20 015	18 683	38 698
1980	20 165	19 294	39 459	60	51	111	20 225	19 345	39 570
1981	19 939	19 242	39 181	61	37	98	20 000	19 279	39 279
1982	19 674	18 604	38 278	46	41	87	19 720	18 645	38 365
1983	19 199	17 848	37 047	48	29	77	19 247	17 877	37 124
1984	19 326	18 396	37 722	48	24	72	19 374	18 420	37 794
1985	19 488	18 523	38 011	29	16	45	19 517	18 539	38 056
1986	20 229	18 943	39 172	28	16	44	20 257	18 959	39 216
1987	20 040	19 068	39 108	20	17	37	20 060	19 085	39 145
1988	20 948	19 690	40 638	19	7	26	20 967	19 697	40 664
1989	20 996	19 884	40 880	17	11	28	21 013	19 895	40 908

**DER PASGEBORENEN, PER GEWEST**

**JAREN 1979 - 1989**

JAREN	DOODGEBOREN			LEVENDGEBOREN EN DOODGEBOREN		
	Jongens	Meisjes	Totaal	Jongens	Meisjes	Totaal
<b>Brussels gewest</b>						
1979	51	42	93	6 538	5 951	12 489
1980	44	64	108	6 458	6 272	12 730
1981	50	49	99	6 569	6 086	12 655
1982	46	43	89	6 323	5 992	12 315
1983	47	53	100	6 142	5 862	12 004
1984	47	52	99	6 264	6 024	12 288
1985	43	32	75	6 206	5 839	12 045
1986	44	47	91	6 520	6 148	12 668
1987	50	32	82	6 599	6 167	12 766
1988	48	36	84	6 715	6 409	13 124
1989	43	41	84	6 798	6 592	13 390
<b>Vlaams gewest</b>						
1979	275	270	545	37 866	35 410	73 276
1980	308	240	548	37 447	35 307	72 754
1981	259	246	505	37 440	35 022	72 462
1982	257	254	511	36 091	34 070	70 161
1983	246	216	462	35 113	33 466	68 579
1984	239	198	437	33 979	32 126	66 105
1985	216	181	397	33 108	31 355	64 463
1986	202	197	399	33 962	31 758	65 720
1987	209	182	391	33 990	31 926	65 916
1988	201	171	372	34 087	32 360	66 447
1989	220	173	393	34 400	32 683	67 083
<b>WaaIs gewest</b>						
1979	170	171	341	20 185	18 854	39 039
1980	190	144	334	20 415	19 489	39 904
1981	153	134	287	20 153	19 413	39 566
1982	131	128	259	19 851	18 773	38 624
1983	158	119	277	19 405	17 996	37 401
1984	135	119	254	19 509	18 539	38 048
1985	131	111	242	19 648	18 650	38 298
1986	140	116	256	20 397	19 075	39 472
1987	124	109	233	20 184	19 194	39 378
1988	115	105	220	21 082	19 802	40 884
1989	134	104	238	21 147	19 999	41 146

**Tabel 3.- GEBOORTEN NAAR GESLACHT EN LEVENSVATBAARHEID**

**D.- VERHOUDINGSCIJFERS PER 1 000 INWONERS**

JAREN	LEVENDEGEBOREN								
	Levend aangegeven			Levenloos aangegeven			Totaal		
	Jongens	Meisjes	Totaal	Jongens	Meisjes	Totaal	Jongens	Meisjes	Totaal
<b>Brussels gewest</b>									
1979	6.40	5.84	12.24	0.02	0.01	0.03	6.43	5.85	12.28
1980	6.38	6.18	12.56	0.02	0.02	0.04	6.41	6.20	12.61
1981	6.53	6.04	12.58	0.02	0.01	0.04	6.55	6.06	12.62
1982	6.31	5.99	12.30	0.02	0.01	0.04	6.34	6.00	12.35
1983	6.18	5.89	12.08	0.01	0.02	0.03	6.20	5.91	12.11
1984	6.32	6.07	12.40	0.01	0.01	0.02	6.34	6.09	12.43
1985	6.28	5.93	12.22	0.02	0.01	0.03	6.31	5.94	12.25
1986	6.64	6.26	12.90	-	-	0.01	6.65	6.26	12.91
1987	6.74	6.31	13.06	-	-	-	6.74	6.32	13.07
1988	6.86	6.56	13.42	-	-	-	6.86	6.56	13.43
1989	6.98	6.77	13.76	0.01	0.01	0.03	7.00	6.79	13.79
<b>Vlaams gewest</b>									
1979	6.65	6.23	12.88	0.03	0.02	0.05	6.69	6.25	12.94
1980	6.56	6.20	12.76	0.02	0.01	0.04	6.59	6.22	12.81
1981	6.55	6.14	12.70	0.03	0.01	0.05	6.59	6.16	12.75
1982	6.31	5.96	12.27	0.02	0.01	0.03	6.33	5.97	12.31
1983	6.13	5.85	11.98	0.02	0.01	0.04	6.15	5.87	12.02
1984	5.92	5.61	11.54	0.02	0.01	0.03	5.95	5.63	11.58
1985	5.78	5.47	11.26	0.01	0.01	0.02	5.79	5.49	11.28
1986	5.92	5.54	11.47	-	-	0.01	5.93	5.55	11.48
1987	5.92	5.56	11.48	-	-	0.01	5.93	5.57	11.50
1988	5.91	5.61	11.53	-	-	0.01	5.92	5.62	11.54
1989	5.94	5.65	11.60	0.01	-	0.01	5.95	5.66	11.61
<b>Waals gewest</b>									
1979	6.17	5.77	11.95	0.02	0.01	0.03	6.20	5.78	11.99
1980	6.24	5.97	12.22	0.01	0.01	0.03	6.26	5.99	12.25
1981	6.19	5.97	12.17	0.01	0.01	0.03	6.21	5.99	12.20
1982	6.12	5.78	11.91	0.01	0.01	0.02	6.13	5.80	11.93
1983	5.98	5.56	11.54	0.01	-	0.02	5.99	5.57	11.57
1984	6.02	5.73	11.76	0.01	-	0.02	6.03	5.74	11.78
1985	6.07	5.77	11.85	-	-	0.01	6.08	5.78	11.86
1986	6.31	5.90	12.21	-	-	0.01	6.31	5.91	12.23
1987	6.24	5.94	12.18	-	-	0.01	6.25	5.94	12.19
1988	6.47	6.08	12.56	-	-	-	6.48	6.08	12.57
1989	6.47	6.13	12.60	-	-	-	6.47	6.13	12.61



**DER PASGEBORENEN, PER GEWEST**

**JAREN 1979 - 1989**

JAREN	DOODGEBOREN			LEVENDGEBOREN EN DOODGEBOREN		
	Jongens	Meisjes	Totaal	Jongens	Meisjes	Totaal
<b>Brussels gewest</b>						
1979	0.05	0.04	0.09	6.48	5.89	12.38
1980	0.04	0.06	0.10	6.45	6.27	12.72
1981	0.05	0.04	0.09	6.60	6.11	12.72
1982	0.04	0.04	0.08	6.38	6.05	12.44
1983	0.04	0.05	0.10	6.25	5.96	12.21
1984	0.04	0.05	0.10	6.39	6.14	12.53
1985	0.04	0.03	0.07	6.35	5.97	12.33
1986	0.04	0.04	0.09	6.69	6.31	13.01
1987	0.05	0.03	0.08	6.80	6.35	13.15
1988	0.04	0.03	0.08	6.91	6.60	13.52
1989	0.04	0.04	0.08	7.04	6.83	13.88
<b>Vlaams gewest</b>						
1979	0.04	0.04	0.09	6.73	6.30	13.04
1980	0.05	0.04	0.09	6.64	6.26	12.91
1981	0.04	0.04	0.08	6.63	6.20	12.84
1982	0.04	0.04	0.09	6.38	6.02	12.40
1983	0.04	0.03	0.08	6.20	5.91	12.11
1984	0.04	0.03	0.07	5.99	5.66	11.65
1985	0.03	0.03	0.06	5.83	5.52	11.35
1986	0.03	0.03	0.07	5.97	5.58	11.55
1987	0.03	0.03	0.06	5.96	5.60	11.57
1988	0.03	0.02	0.06	5.95	5.65	11.61
1989	0.03	0.03	0.06	5.99	5.69	11.68
<b>Waals gewest</b>						
1979	0.05	0.05	0.10	6.25	5.84	12.09
1980	0.05	0.04	0.10	6.32	6.03	12.35
1981	0.04	0.04	0.08	6.26	6.03	12.29
1982	0.04	0.03	0.08	6.17	5.84	12.02
1983	0.04	0.03	0.08	6.04	5.60	11.65
1984	0.04	0.03	0.07	6.08	5.77	11.86
1985	0.04	0.03	0.07	6.12	5.81	11.94
1986	0.04	0.03	0.07	6.36	5.95	12.31
1987	0.03	0.03	0.07	6.28	5.98	12.26
1988	0.03	0.03	0.06	6.51	6.12	12.63
1989	0.04	0.03	0.07	6.51	6.16	12.68

**Tabel 4.- MASCULINITEITSGRAAD VAN DE GEBOORTEN, PER PROVINCIE EN GEWEST (IN %)**

JAAR 1989

PROVINCIES EN GEWESTEN	Levendgeboren			Doodgeboren	Levendgeboren en doodgeboren
	Levend aangegeven	Levenloos aangegeven	Totaal		
Antwerpen	51,06	64,71	51,07	59,02	51,12
Brabant	50,97	59,15	50,99	53,21	51,00
Henegouwen	51,79	53,85	51,79	62,77	51,86
Luik	51,08	0,00	51,08	46,38	51,05
Limburg	51,39	40,00	51,39	55,56	51,42
Luxemburg	50,85	0,00	50,84	52,94	50,85
Namen	50,42	00,00	50,43	63,16	50,52
Oost-Vlaanderen	51,24	65,85	51,28	53,76	51,30
West-Vlaanderen	51,75	73,33	51,77	52,38	51,77
<b>Het Rijk</b>	<b>51,22</b>	<b>61,21</b>	<b>51,24</b>	<b>55,52</b>	<b>51,26</b>
Brussels gewest	50,76	51,52	50,77	51,19	50,77
Vlaams gewest	51,23	64,42	51,25	55,98	51,28
Waals gewest	51,36	60,71	51,37	56,30	51,40

**Tabel 5.- VERHOUDINGSCIJFERS OVER DE LEVENSVATBAARHEID VAN DE PASGEBORENEN,  
PER PROVINCIE EN GEWEST**

JAAR 1989

PROVINCIES EN GEWESTEN	Verhoudingscijfer van de levenloos aangegeven kinderen (per 1 000 geboorten)			Verhoudingscijfer van de doodgeboren kinderen (per 1 000 geboorten)		
	Jongens	Meisjes	Totaal	Jongens	Meisjes	Totaal
Antwerpen	1,14	0,65	0,90	7,39	5,37	6,40
Brabant	2,95	2,12	2,55	5,80	5,31	5,56
Henegouwen	0,85	0,79	0,82	7,15	4,57	5,90
Luik	0,00	0,16	0,08	5,03	6,06	5,53
Limburg	0,43	0,68	0,55	7,41	6,27	6,86
Luxemburg	0,00	0,64	0,32	5,56	5,11	5,34
Namen	0,36	0,00	0,18	8,50	5,06	6,80
Oost-Vlaanderen	3,55	1,94	2,76	6,53	5,92	6,23
West-Vlaanderen	1,61	0,63	1,14	4,82	4,70	4,76
<b>Het Rijk</b>	<b>1,63</b>	<b>1,09</b>	<b>1,36</b>	<b>6,37</b>	<b>5,36</b>	<b>5,88</b>
Brussels gewest	2,52	2,44	2,48	6,33	6,22	6,27
Vlaams gewest	1,96	1,14	1,56	6,40	5,29	5,86
Waals gewest	0,81	0,55	0,68	6,34	5,20	5,78

**Tabel 6.- BEVALLINGEN VAN MEERLINGEN, PER PROVINCIE EN GEWEST (1)**

JAAR 1989

PROVINCIES EN GEWESTEN	Bevallingen van tweelingen				Bevallingen van drielingen	Bevallingen van vierlingen en meer
	Twee jongens	Twee meisjes	Een jongen, een meisje	Totaal		
Antwerpen	84	84	86	254	10	-
Brabant	141	126	119	386	16	2
Henegouwen	83	68	60	211	5	1
Luik	57	58	56	171	6	-
Limburg	48	42	51	141	3	-
Luxemburg	9	11	11	31	1	-
Namen	27	27	27	81	2	-
Oost-Vlaanderen	84	53	71	208	9	2
West-Vlaanderen	68	58	58	184	13	1
<b>Het Rijk</b>	<b>601</b>	<b>527</b>	<b>539</b>	<b>1 667</b>	<b>65</b>	<b>6</b>
Brussels gewest	60	63	57	180	6	-
Vlaams gewest	340	282	312	934	41	4
Waals gewest	201	182	170	553	18	2

**Tabel 7.- KINDEREN UIT TWEELINGGEBORTEN, PER PROVINCIE EN GEWEST**

JAAR 1989

PROVINCIES EN GEWESTEN	Levendgeboren		Doodgeboren		Totaal		
	Jongens	Meisjes	Jongens	Meisjes	Jongens	Meisjes	Totaal
Antwerpen	247	249	7	5	254	254	508
Brabant	388	360	13	11	401	371	772
Henegouwen	225	194	1	2	226	196	422
Luik	168	168	2	4	170	172	342
Limburg	140	127	7	8	147	135	282
Luxemburg	29	33	-	-	29	33	62
Namen	80	81	1	-	81	81	162
Oost-Vlaanderen	234	174	5	3	239	177	416
West-Vlaanderen	192	171	2	3	194	174	368
<b>Het Rijk</b>	<b>1 703</b>	<b>1 557</b>	<b>38</b>	<b>36</b>	<b>1 741</b>	<b>1 593</b>	<b>3 334</b>
Brussels gewest	167	176	10	7	177	183	360
Vlaams gewest	968	853	24	23	992	876	1 868
Waals gewest	568	528	4	6	572	534	1 106

(1) Inclusief de doodgeboren kinderen

Tabel 8.- GEBOORTEN NAAR DE LEEFTIJD EN HET GEBOORTEJAAR DER OUDERS (1)

JAAR 1989

A.- HET RIJK - BELGISCHE EN VREEMDE NATIONALITEIT

GEBORTE- JAAR	LEEFTIJD IN VER- STREKEN JAREN	Geboorten naar de leeftijd en het geboortejaar van de moeder				Geboorten naar de leeftijd en het geboortejaar van de vader			
		Wettige kinderen		Onwettige kinderen		Totaal	Wettige kinderen		Totaal
		Jongens	Meisjes	Jongens	Meisjes		Jongens	Meisjes	
	< 15	2	1	7	7	17	-	-	-
	Totaal	2	1	7	7	17	-	-	-
1974	15	5	3	5	11	24	-	-	-
1973	15	6	7	13	10	36	-	-	-
1973	16	23	23	28	16	90	-	-	-
1972	16	17	25	35	33	110	-	-	-
1972	17	86	69	48	45	248	2	3	5
1971	17	87	74	50	50	261	6	4	10
1971	18	143	144	102	88	477	16	21	37
1970	18	178	177	105	93	553	20	31	51
1970	19	273	269	124	127	793	76	69	145
1969	19	377	332	178	154	1 041	71	69	140
	Totaal	1 195	1 123	688	627	3 633	191	197	388
1969	20	497	459	160	195	1 311	135	127	262
1968	20	591	523	193	161	1 468	175	151	326
1968	21	737	766	188	200	1 891	273	254	527
1967	21	876	858	173	182	2 089	285	308	593
1967	22	1 133	1 112	232	199	2 676	446	461	907
1966	22	1 301	1 266	207	203	2 977	558	505	1 063
1966	23	1 586	1 519	221	207	3 533	718	694	1 412
1965	23	1 776	1 732	241	207	3 956	896	912	1 808
1965	24	1 996	2 035	243	228	4 502	1 178	1 113	2 291
1964	24	2 263	2 202	218	205	4 888	1 399	1 373	2 772
	Totaal	12 756	12 472	2 076	1 987	29 291	6 063	5 898	11 961
1964	25	2 526	2 469	235	235	5 465	1 834	1 756	3 590
1963	25	2 635	2 476	225	213	5 549	1 880	1 807	3 687
1963	26	2 770	2 662	244	226	5 902	2 158	2 181	4 339
1962	26	2 713	2 543	210	207	5 673	2 268	2 122	4 390
1962	27	2 710	2 646	225	213	5 794	2 429	2 326	4 755
1961	27	2 653	2 466	212	230	5 561	2 519	2 392	4 911
1961	28	2 553	2 449	237	206	5 445	2 606	2 479	5 085
1960	28	2 313	2 120	191	184	4 808	2 497	2 403	4 900
1960	29	2 260	2 097	209	216	4 782	2 644	2 486	5 130
1959	29	2 053	1 925	206	171	4 355	2 410	2 215	4 625
	Totaal	25 186	23 853	2 194	2 101	53 334	23 245	22 167	45 412
1959	30	2 008	1 786	205	192	4 191	2 501	2 257	4 758
1958	30	1 746	1 576	178	176	3 676	2 180	2 012	4 192
1958	31	1 553	1 462	173	189	3 377	2 043	1 963	4 006
1957	31	1 325	1 269	132	139	2 865	1 872	1 753	3 625
1957	32	1 222	1 243	156	141	2 762	1 787	1 656	3 443
1956	32	1 044	966	126	118	2 254	1 478	1 475	2 953
1956	33	1 006	970	154	117	2 247	1 399	1 357	2 756
1955	33	797	776	116	110	1 799	1 298	1 168	2 466
1955	34	786	676	111	99	1 672	1 245	1 118	2 363
1954	34	636	607	90	99	1 432	985	937	1 922
	Totaal	12 123	11 331	1 441	1 380	26 275	16 788	15 696	32 484
1954	35	621	518	82	80	1 301	999	914	1 913
1953	35	471	469	62	81	1 083	824	770	1 594
1953	36	465	422	76	62	1 025	757	718	1 475
1952	36	341	346	45	65	797	631	607	1 238
1952	37	316	333	57	46	752	636	633	1 269
1951	37	272	244	41	42	599	522	476	998
1951	38	231	231	43	42	547	465	430	895
1950	38	195	192	30	26	443	392	390	782
1950	39	148	160	36	25	369	382	407	789
1949	39	131	119	22	32	304	355	355	710
	Totaal	3 191	3 034	494	501	7 220	5 963	5 700	11 663

(1) Inclusief de levend geboren maar levenloos aangegeven kinderen, exclusief de doodgeborenen

Tabel 8.- GEBOORTEN NAAR DE LEEFTIJD EN HET GEBOORTEJAAR DER OUDERS (1) (vervolg)

JAAR 1989

## A.- HET RIJK - BELGISCHE EN VREEMDE NATIONALITEIT

GEBORTE- JAAR	LEEFTIJD IN VER- STREKEN JAREN	Geboorten naar de leeftijd en het geboortejaar van de moeder					Geboorten naar de leeftijd en het geboortejaar van de vader		
		Wettige kinderen		Onwettige kinderen		Totaal	Wettige kinderen		Totaal
		Jongens	Meisjes	Jongens	Meisjes		Jongens	Meisjes	
1949	40	95	82	22	18	217	276	312	588
1948	40	93	100	15	13	221	272	231	503
1948	41	68	53	14	5	140	251	230	481
1947	41	59	49	14	11	133	197	198	395
1947	42	44	36	8	10	98	191	156	347
1946	42	26	32	6	11	75	161	170	331
1946	43	32	20	2	4	58	132	134	266
1945	43	15	9	2	4	30	119	120	239
1945	44	14	14	4	-	32	100	101	201
1944	44	12	13	1	2	28	97	77	174
	<b>Totaal</b>	<b>458</b>	<b>408</b>	<b>88</b>	<b>78</b>	<b>1 032</b>	<b>1 796</b>	<b>1 729</b>	<b>3 525</b>
1944	45	10	9	-	2	21	91	86	177
1943	45	4	8	1	-	13	63	72	135
1943	46	4	2	1	-	7	62	59	121
1942	46	8	4	2	1	15	61	60	121
1942	47	8	4	-	1	13	56	72	128
1941	47	1	3	-	-	4	44	43	87
1941	48	-	2	-	-	2	54	39	93
1940	48	2	2	-	-	4	44	48	92
1940	49	2	4	-	-	6	50	42	92
1939	49	1	-	-	-	1	45	35	80
	<b>Totaal</b>	<b>40</b>	<b>38</b>	<b>4</b>	<b>4</b>	<b>86</b>	<b>570</b>	<b>556</b>	<b>1 126</b>
1939	50	1	1	-	-	2	33	25	58
1938	50	-	-	-	1	1	24	34	58
1938	51	-	-	-	-	-	23	19	42
1937	51	1	-	-	-	1	25	23	48
1937	52	-	-	-	-	-	20	22	42
1936	52	-	-	-	-	-	20	22	42
1936	53	-	-	-	-	-	20	15	35
1935	53	-	-	-	-	-	18	12	30
1935	54	-	-	-	-	-	16	13	29
1934	54	-	-	-	-	-	13	9	22
	<b>Totaal</b>	<b>2</b>	<b>1</b>	<b>-</b>	<b>1</b>	<b>4</b>	<b>212</b>	<b>194</b>	<b>406</b>
1934	55	-	-	-	-	-	13	4	17
1933	55	-	-	-	-	-	12	10	22
1933	56	-	-	-	-	-	10	13	23
1932	56	-	-	-	-	-	7	14	21
1932	57	-	-	-	-	-	9	7	16
1931	57	-	-	-	-	-	8	6	14
1931	58	-	-	-	-	-	8	12	20
1930	58	-	-	-	-	-	4	5	9
1930	59	-	-	-	-	-	7	7	14
1929	59	-	-	-	-	-	2	4	6
	<b>Totaal</b>	<b>-</b>	<b>-</b>	<b>-</b>	<b>-</b>	<b>-</b>	<b>80</b>	<b>82</b>	<b>162</b>
1929	60	-	-	-	-	-	7	9	16
1928	60	-	-	-	-	-	1	2	3
1928	61	-	-	-	-	-	5	1	6
1927	61	-	-	-	-	-	2	3	5
1927	62	-	-	-	-	-	1	-	1
1926	62	-	-	-	-	-	-	3	3
1926	63	-	-	-	-	-	3	3	6
1925	63	-	-	-	-	-	4	4	8
1925	64	-	-	-	-	-	1	1	2
1924	64	-	-	-	-	-	2	1	3
	<b>Totaal</b>	<b>-</b>	<b>-</b>	<b>-</b>	<b>-</b>	<b>-</b>	<b>26</b>	<b>27</b>	<b>53</b>
1924	65	-	-	-	-	-	1	1	2
1923	65	-	-	-	-	-	-	1	1
	66 en +	-	-	-	-	-	9	11	20
	<b>Totaal</b>	<b>-</b>	<b>-</b>	<b>-</b>	<b>-</b>	<b>-</b>	<b>10</b>	<b>13</b>	<b>23</b>
Leeftijd onbekend		3	6	-	3	12	12	8	20
<b>Algemeen totaal</b>		<b>54 956</b>	<b>52 267</b>	<b>6 992</b>	<b>6 689</b>	<b>120 904</b>	<b>54 956</b>	<b>52 267</b>	<b>107 223</b>

(1) Inclusief de levend geboren maar levenloos aangegeven kinderen, exclusief de doodgeborenen

**Tabel 8.- GEBOORTEN NAAR DE LEEFTIJD EN HET GEBOORTEJAAR DER OUDERS (1)**

JAAR 1989

**B.- BRUSSELS GEWEST - BELGISCHE EN VREEMDE NATIONALITEIT**

GEBORTE- JAAR	LEEFTIJD IN VER- STREKEN JAREN	Geboorten naar de leeftijd en het geboortjaar van de moeder				Geboorten naar de leeftijd en het geboortjaar van de vader			
		Wettige kinderen		Onwettige kinderen		Totaal	Wettige kinderen		Totaal
		Jongens	Meisjes	Jongens	Meisjes		Jongens	Meisjes	
	< 15	1	1	-	3	5	-	-	-
	<b>Totaal</b>	<b>1</b>	<b>1</b>	<b>-</b>	<b>3</b>	<b>5</b>	<b>-</b>	<b>-</b>	<b>-</b>
1974	15	-	1	1	1	3	-	-	-
1973	15	2	-	1	1	4	-	-	-
1973	16	3	6	2	-	11	-	-	-
1972	16	4	5	7	4	20	-	-	-
1972	17	13	16	6	7	42	1	3	4
1971	17	18	15	8	7	48	2	1	3
1971	18	20	18	9	10	57	2	5	7
1970	18	28	30	12	7	77	4	7	11
1970	19	34	48	13	14	109	9	12	21
1969	19	46	45	21	15	127	5	13	18
	<b>Totaal</b>	<b>168</b>	<b>184</b>	<b>80</b>	<b>66</b>	<b>498</b>	<b>23</b>	<b>41</b>	<b>64</b>
1969	20	69	57	17	36	179	16	14	30
1968	20	64	57	28	20	169	18	18	36
1968	21	62	84	32	25	203	31	28	59
1967	21	68	79	32	24	203	17	31	48
1967	22	96	114	40	34	284	43	47	90
1966	22	106	106	34	35	281	44	33	77
1966	23	126	120	44	45	335	68	52	120
1965	23	135	135	51	42	363	56	62	118
1965	24	182	181	36	39	438	117	86	203
1964	24	171	160	39	35	405	90	106	196
	<b>Totaal</b>	<b>1 079</b>	<b>1 093</b>	<b>353</b>	<b>335</b>	<b>2 860</b>	<b>500</b>	<b>477</b>	<b>977</b>
1964	25	198	186	45	45	474	120	127	247
1963	25	185	185	48	38	456	108	122	230
1963	26	216	202	36	37	491	138	171	309
1962	26	220	218	46	47	531	190	144	334
1962	27	207	229	60	51	547	179	156	335
1961	27	215	191	44	44	494	175	163	338
1961	28	198	239	58	36	531	206	173	379
1960	28	213	182	41	46	482	221	201	422
1960	29	227	221	36	42	526	219	181	400
1959	29	210	206	52	32	500	163	171	334
	<b>Totaal</b>	<b>2 089</b>	<b>2 059</b>	<b>466</b>	<b>418</b>	<b>5 032</b>	<b>1 719</b>	<b>1 609</b>	<b>3 328</b>
1959	30	188	167	49	44	448	180	197	377
1958	30	199	157	32	31	419	204	197	401
1958	31	161	165	26	39	391	189	196	385
1957	31	146	158	29	28	361	188	153	341
1957	32	141	147	37	38	363	172	149	321
1956	32	128	116	29	25	298	144	148	292
1956	33	144	132	38	23	337	172	175	347
1955	33	100	97	28	19	244	132	129	261
1955	34	115	96	22	20	253	129	148	277
1954	34	79	93	20	26	218	116	130	246
	<b>Totaal</b>	<b>1 401</b>	<b>1 328</b>	<b>310</b>	<b>293</b>	<b>3 332</b>	<b>1 626</b>	<b>1 622</b>	<b>3 248</b>
1954	35	96	68	17	15	196	140	111	251
1953	35	60	79	17	20	176	108	101	209
1953	36	75	72	21	19	187	127	114	241
1952	36	58	66	12	21	157	102	99	201
1952	37	68	61	18	10	157	94	100	194
1951	37	48	52	13	8	121	68	75	143
1951	38	41	38	7	13	99	75	77	152
1950	38	49	37	6	3	95	80	68	148
1950	39	37	22	9	5	73	63	70	133
1949	39	23	21	3	16	63	53	60	113
	<b>Totaal</b>	<b>555</b>	<b>516</b>	<b>123</b>	<b>130</b>	<b>1 324</b>	<b>910</b>	<b>875</b>	<b>1 785</b>

(1) Inclusief de levend geboren maar levenloos aangegeven kinderen, exclusief de doodgeborenen

Tabel 8.- GEBOORTEN NAAR DE LEEFTIJD EN HET GEBORTEJAAR DER OUDERS (1) (vervolg)

JAAR 1989

B.- BRUSSELS GEWEST - BELGISCHE EN VREEMDE NATIONALITEIT

GEBORTE- JAAR	LEEFTIJD IN VER- STREKEN JAREN	Geboorten naar de leeftijd en het geboortjaar van de moeder					Geboorten naar de leeftijd en het geboortjaar van de vader		
		Wettige kinderen		Onwettige kinderen		Totaal	Wettige kinderen		Totaal
		Jongens	Meisjes	Jongens	Meisjes		Jongens	Meisjes	
1949	40	21	13	4	8	46	51	53	104
1948	40	19	25	2	3	49	43	49	92
1948	41	11	10	4	2	27	41	43	84
1947	41	8	15	4	4	31	34	43	77
1947	42	11	5	2	2	20	49	40	89
1946	42	5	7	1	1	14	28	51	79
1946	43	7	5	-	1	13	24	33	57
1945	43	4	3	-	1	8	31	27	58
1945	44	5	3	-	-	8	26	21	47
1944	44	2	1	-	-	3	24	19	43
	<b>Totaal</b>	<b>93</b>	<b>87</b>	<b>17</b>	<b>22</b>	<b>219</b>	<b>351</b>	<b>379</b>	<b>730</b>
1944	45	3	3	-	-	6	24	23	47
1943	45	3	5	1	-	9	16	25	41
1943	46	1	-	-	-	1	16	15	31
1942	46	2	1	-	-	3	18	19	37
1942	47	2	2	-	-	4	15	26	41
1941	47	1	1	-	-	2	15	10	25
1941	48	-	1	-	-	1	19	10	29
1940	48	2	1	-	-	3	16	18	34
1940	49	2	2	-	-	4	17	14	31
1939	49	1	-	-	-	1	11	9	20
	<b>Totaal</b>	<b>17</b>	<b>16</b>	<b>1</b>	<b>-</b>	<b>34</b>	<b>167</b>	<b>169</b>	<b>336</b>
1939	50	1	-	-	-	1	14	4	18
1938	50	-	-	-	-	-	7	13	20
1938	51	-	-	-	-	-	9	3	12
1937	51	-	-	-	-	-	6	4	10
1937	52	-	-	-	-	-	8	6	14
1936	52	-	-	-	-	-	6	7	13
1936	53	-	-	-	-	-	4	8	12
1935	53	-	-	-	-	-	6	6	12
1935	54	-	-	-	-	-	6	3	9
1934	54	-	-	-	-	-	4	5	9
	<b>Totaal</b>	<b>1</b>	<b>-</b>	<b>-</b>	<b>-</b>	<b>1</b>	<b>70</b>	<b>59</b>	<b>129</b>
1934	55	-	-	-	-	-	6	1	7
1933	55	-	-	-	-	-	1	4	5
1933	56	-	-	-	-	-	4	5	9
1932	56	-	-	-	-	-	2	7	9
1932	57	-	-	-	-	-	4	3	7
1931	57	-	-	-	-	-	2	2	4
1931	58	-	-	-	-	-	1	6	7
1930	58	-	-	-	-	-	2	-	2
1930	59	-	-	-	-	-	1	4	5
1929	59	-	-	-	-	-	-	1	1
	<b>Totaal</b>	<b>-</b>	<b>-</b>	<b>-</b>	<b>-</b>	<b>-</b>	<b>23</b>	<b>33</b>	<b>56</b>
1929	60	-	-	-	-	-	3	6	9
1928	60	-	-	-	-	-	-	2	2
1928	61	-	-	-	-	-	1	-	1
1927	61	-	-	-	-	-	1	1	2
1927	62	-	-	-	-	-	-	-	-
1926	62	-	-	-	-	-	-	2	2
1926	63	-	-	-	-	-	3	3	6
1925	63	-	-	-	-	-	1	1	2
1925	64	-	-	-	-	-	1	-	1
1924	64	-	-	-	-	-	-	1	1
	<b>Totaal</b>	<b>-</b>	<b>-</b>	<b>-</b>	<b>-</b>	<b>-</b>	<b>10</b>	<b>16</b>	<b>26</b>
1924	65	-	-	-	-	-	1	-	1
1923	65	-	-	-	-	-	-	1	1
	66 en +	-	-	-	-	-	4	3	7
	<b>Totaal</b>	<b>-</b>	<b>-</b>	<b>-</b>	<b>-</b>	<b>-</b>	<b>5</b>	<b>4</b>	<b>9</b>
Leeftijd onbekend		1	-	-	-	1	1	-	1
<b>Algemeen totaal</b>		<b>5 405</b>	<b>5 284</b>	<b>1 350</b>	<b>1 267</b>	<b>13 306</b>	<b>5 405</b>	<b>5 284</b>	<b>10 689</b>

(1) Inclusief de levend geboren maar levenloos aangegeven kinderen, exclusief de doodgeborenen

Tabel 8.- GEBOORTEN NAAR DE LEEFTIJD EN HET GEBOORTEJAAR DER OUDERS (1)

JAAR 1989

C.- VLAAMS GEWEST - BELGISCHE EN VREEMDE NATIONALITEIT

GEBORTE- JAAR	LEEFTIJD IN VER- STREKEN JAREN	Geboorten naar de leeftijd en het geboortejaar van de moeder					Geboorten naar de leeftijd en het geboortejaar van de vader			
		Wettige kinderen		Onwettige kinderen		Totaal	Wettige kinderen		Totaal	
		Jongens	Meisjes	Jongens	Meisjes		Jongens	Meisjes		
	< 15	-	-	1	-	1	-	-	-	
	<b>Totaal</b>	-	-	<b>1</b>	-	<b>1</b>	-	-	-	
1974	15	1	1	-	1	3	-	-	-	
1973	15	1	1	5	1	8	-	-	-	
1973	16	8	9	8	5	30	-	-	-	
1972	16	6	10	9	11	36	-	-	-	
1972	17	37	26	16	11	90	-	-	-	
1971	17	40	32	11	11	94	4	2	6	
1971	18	65	73	30	20	188	6	10	16	
1970	18	85	71	27	23	206	5	14	19	
1970	19	104	117	46	45	312	31	31	62	
1969	19	179	154	56	40	429	35	33	68	
	<b>Totaal</b>	<b>526</b>	<b>494</b>	<b>208</b>	<b>168</b>	<b>1 396</b>	<b>81</b>	<b>90</b>	<b>171</b>	
1969	20	242	224	60	48	574	66	56	122	
1968	20	298	266	64	54	682	92	70	162	
1968	21	379	395	52	68	894	125	124	249	
1967	21	476	454	55	59	1 044	143	144	287	
1967	22	611	609	70	66	1 356	241	233	474	
1966	22	723	708	65	63	1 559	286	278	564	
1966	23	902	867	67	58	1 894	405	389	794	
1965	23	1 054	997	77	48	2 176	525	531	1 056	
1965	24	1 166	1 192	78	76	2 512	641	634	1 275	
1964	24	1 424	1 341	68	64	2 897	831	818	1 649	
	<b>Totaal</b>	<b>7 275</b>	<b>7 053</b>	<b>656</b>	<b>604</b>	<b>15 588</b>	<b>3 355</b>	<b>3 277</b>	<b>6 632</b>	
1964	25	1 536	1 523	78	76	3 213	1 109	1 050	2 159	
1963	25	1 723	1 572	66	78	3 439	1 156	1 112	2 268	
1963	26	1 723	1 693	79	59	3 554	1 328	1 338	2 666	
1962	26	1 720	1 605	70	80	3 475	1 437	1 328	2 765	
1962	27	1 702	1 698	72	86	3 558	1 569	1 544	3 113	
1961	27	1 663	1 562	76	84	3 385	1 593	1 543	3 136	
1961	28	1 559	1 508	72	76	3 215	1 664	1 557	3 221	
1960	28	1 403	1 328	68	67	2 866	1 535	1 476	3 011	
1960	29	1 376	1 250	81	89	2 796	1 599	1 585	3 184	
1959	29	1 202	1 136	76	64	2 478	1 514	1 387	2 901	
	<b>Totaal</b>	<b>15 607</b>	<b>14 875</b>	<b>738</b>	<b>759</b>	<b>31 979</b>	<b>14 504</b>	<b>13 920</b>	<b>28 424</b>	
1959	30	1 215	1 054	72	68	2 409	1 536	1 383	2 919	
1958	30	1 010	927	69	67	2 073	1 338	1 252	2 590	
1958	31	918	848	75	70	1 911	1 224	1 145	2 369	
1957	31	751	689	45	48	1 533	1 094	1 048	2 142	
1957	32	671	659	52	50	1 432	1 063	1 001	2 064	
1956	32	576	514	50	41	1 181	847	830	1 677	
1956	33	524	516	52	45	1 137	762	721	1 483	
1955	33	412	425	46	40	923	734	670	1 404	
1955	34	371	330	44	36	781	701	595	1 296	
1954	34	328	293	31	34	686	541	475	1 016	
	<b>Totaal</b>	<b>6 776</b>	<b>6 255</b>	<b>536</b>	<b>499</b>	<b>14 066</b>	<b>9 840</b>	<b>9 120</b>	<b>18 960</b>	
1954	35	305	261	30	31	627	513	495	1 008	
1953	35	222	210	16	26	474	424	410	834	
1953	36	224	212	26	22	484	368	339	707	
1952	36	151	166	16	22	355	309	295	604	
1952	37	141	142	22	18	323	312	312	624	
1951	37	121	94	10	19	244	268	231	499	
1951	38	98	116	18	12	244	214	206	420	
1950	38	73	93	12	8	186	175	200	375	
1950	39	62	83	12	13	170	184	200	384	
1949	39	49	51	10	5	115	158	166	324	
	<b>Totaal</b>	<b>1 446</b>	<b>1 428</b>	<b>172</b>	<b>176</b>	<b>3 222</b>	<b>2 925</b>	<b>2 854</b>	<b>5 779</b>	

(1) Inclusief de levend geboren maar levenloos aangegeven kinderen, exclusief de doodgeborenen



Tabel 8.- GEBOORTEN NAAR DE LEEFTIJD EN HET GEBOORTEJAAR DER OUDERS (1) (vervolg)

JAAR 1989

C.- VLAAMS GEWEST - BELGISCHE EN VREEMDE NATIONALITEIT

GEBORTE- JAAR	LEEFTIJD IN VER- STREKEN JAREN	Geboorten naar de leeftijd en het geboortejaar van de moeder					Geboorten naar de leeftijd en het geboortejaar van de vader			
		Wettige kinderen		Onwettige kinderen		Totaal	Wettige kinderen		Totaal	
		Jongens	Meisjes	Jongens	Meisjes		Jongens	Meisjes		
1949	40	40	31	8	5	84	121	137	258	
1948	40	41	31	3	2	77	126	88	214	
1948	41	26	25	5	1	57	105	96	201	
1947	41	27	17	2	3	49	77	85	162	
1947	42	18	17	3	3	41	71	61	132	
1946	42	11	14	-	4	29	65	62	127	
1946	43	18	11	1	-	30	57	50	107	
1945	43	7	3	1	2	13	47	55	102	
1945	44	3	4	3	-	10	42	38	80	
1944	44	7	7	-	2	16	50	31	81	
	<b>Totaal</b>	<b>198</b>	<b>160</b>	<b>26</b>	<b>22</b>	<b>406</b>	<b>761</b>	<b>703</b>	<b>1 464</b>	
1944	45	4	3	-	1	8	45	30	75	
1943	45	1	2	-	-	3	34	27	61	
1943	46	2	1	-	-	3	29	16	45	
1942	46	3	2	1	-	6	23	29	52	
1942	47	2	2	-	1	5	23	19	42	
1941	47	-	1	-	-	1	15	19	34	
1941	48	-	-	-	-	-	26	13	39	
1940	48	-	1	-	-	1	14	20	34	
1940	49	-	2	-	-	2	18	20	38	
1939	49	-	-	-	-	-	20	12	32	
	<b>Totaal</b>	<b>12</b>	<b>14</b>	<b>1</b>	<b>2</b>	<b>29</b>	<b>247</b>	<b>205</b>	<b>452</b>	
1939	50	-	1	-	-	1	11	13	24	
1938	50	-	-	-	-	-	9	14	23	
1938	51	-	-	-	-	-	7	10	17	
1937	51	1	-	-	-	1	14	9	23	
1937	52	-	-	-	-	-	7	7	14	
1936	52	-	-	-	-	-	10	10	20	
1936	53	-	-	-	-	-	10	2	12	
1935	53	-	-	-	-	-	7	4	11	
1935	54	-	-	-	-	-	6	6	12	
1934	54	-	-	-	-	-	6	2	8	
	<b>Totaal</b>	<b>1</b>	<b>1</b>	<b>-</b>	<b>-</b>	<b>2</b>	<b>87</b>	<b>77</b>	<b>164</b>	
1934	55	-	-	-	-	-	4	1	5	
1933	55	-	-	-	-	-	5	5	10	
1933	56	-	-	-	-	-	3	2	5	
1932	56	-	-	-	-	-	2	3	5	
1932	57	-	-	-	-	-	3	4	7	
1931	57	-	-	-	-	-	4	4	8	
1931	58	-	-	-	-	-	4	2	6	
1930	58	-	-	-	-	-	1	3	4	
1930	59	-	-	-	-	-	4	-	4	
1929	59	-	-	-	-	-	1	1	2	
	<b>Totaal</b>	<b>-</b>	<b>-</b>	<b>-</b>	<b>-</b>	<b>-</b>	<b>31</b>	<b>25</b>	<b>56</b>	
1929	60	-	-	-	-	-	-	2	2	
1928	60	-	-	-	-	-	-	-	-	
1928	61	-	-	-	-	-	2	-	2	
1927	61	-	-	-	-	-	1	1	2	
1927	62	-	-	-	-	-	1	-	1	
1926	62	-	-	-	-	-	-	-	-	
1926	63	-	-	-	-	-	-	-	-	
1925	63	-	-	-	-	-	1	3	4	
1925	64	-	-	-	-	-	-	-	-	
1924	64	-	-	-	-	-	-	-	-	
	<b>Totaal</b>	<b>-</b>	<b>-</b>	<b>-</b>	<b>-</b>	<b>-</b>	<b>5</b>	<b>6</b>	<b>11</b>	
1924	65	-	-	-	-	-	-	-	-	
1923	65	-	-	-	-	-	-	-	-	
	66 en +	-	-	-	-	-	3	1	4	
	<b>Totaal</b>	<b>-</b>	<b>-</b>	<b>-</b>	<b>-</b>	<b>-</b>	<b>3</b>	<b>1</b>	<b>4</b>	
Leeftijd onbekend		1	-	-	-	1	3	2	5	
<b>Algemeen totaal</b>		<b>31 842</b>	<b>30 280</b>	<b>2 338</b>	<b>2 230</b>	<b>66 690</b>	<b>31 842</b>	<b>30 280</b>	<b>62 122</b>	

(1) Inclusief de levend geboren maar levenloos aangegeven kinderen, exclusief de doodgeborenen

Tabel 8.- GEBOORTEN NAAR DE LEEFTIJD EN HET GEBOORTEJAAR DER OUDERS (1)

JAAR 1989

D.- WAALS GEWEST - BELGISCHE EN VREEMDE NATIONALITEIT

GEBORTE- JAAR	LEEFTIJD IN VER- STREKEN JAREN	Geboorten naar de leeftijd en het geboortejaar van de moeder				Geboorten naar de leeftijd en het geboortejaar van de vader			
		Wettige kinderen		Onwettige kinderen		Totaal	Wettige kinderen		Totaal
		Jongens	Meisjes	Jongens	Meisjes		Jongens	Meisjes	
	< 15	1	-	6	4	11	-	-	-
	<b>Totaal</b>	<b>1</b>	<b>-</b>	<b>6</b>	<b>4</b>	<b>11</b>	<b>-</b>	<b>-</b>	<b>-</b>
1974	15	4	1	4	9	18	-	-	-
1973	15	3	6	7	8	24	-	-	-
1973	16	12	8	18	11	49	-	-	-
1972	16	7	10	19	18	54	-	-	-
1972	17	36	27	26	27	116	1	-	1
1971	17	29	27	31	32	119	-	1	1
1971	18	58	53	63	58	232	8	6	14
1970	18	65	76	66	63	270	11	10	21
1970	19	135	104	65	68	372	36	26	62
1969	19	152	133	101	99	485	31	23	54
	<b>Totaal</b>	<b>501</b>	<b>445</b>	<b>400</b>	<b>393</b>	<b>1 739</b>	<b>87</b>	<b>66</b>	<b>153</b>
1969	20	186	178	83	111	558	53	57	110
1968	20	229	200	101	87	617	65	63	128
1968	21	296	287	104	107	794	117	102	219
1967	21	332	325	86	99	842	125	133	258
1967	22	426	389	122	99	1 036	162	181	343
1966	22	472	452	108	105	1 137	228	194	422
1966	23	558	532	110	104	1 304	245	253	498
1965	23	587	600	113	117	1 417	315	319	634
1965	24	648	662	129	113	1 552	420	393	813
1964	24	668	701	111	106	1 586	478	449	927
	<b>Totaal</b>	<b>4 402</b>	<b>4 326</b>	<b>1 067</b>	<b>1 048</b>	<b>10 843</b>	<b>2 208</b>	<b>2 144</b>	<b>4 352</b>
1964	25	792	760	112	114	1 778	605	579	1 184
1963	25	727	719	111	97	1 654	616	573	1 189
1963	26	831	767	129	130	1 857	692	672	1 364
1962	26	773	720	94	80	1 667	641	650	1 291
1962	27	801	719	93	76	1 689	681	626	1 307
1961	27	775	713	92	102	1 682	751	686	1 437
1961	28	796	702	107	94	1 699	736	749	1 485
1960	28	697	610	82	71	1 460	741	726	1 467
1960	29	657	626	92	85	1 460	826	720	1 546
1959	29	641	583	78	75	1 377	733	657	1 390
	<b>Totaal</b>	<b>7 490</b>	<b>6 919</b>	<b>990</b>	<b>924</b>	<b>16 323</b>	<b>7 022</b>	<b>6 638</b>	<b>13 660</b>
1959	30	605	565	84	80	1 334	785	677	1 462
1958	30	537	492	77	78	1 184	638	563	1 201
1958	31	474	449	72	80	1 075	630	622	1 252
1957	31	428	422	58	63	971	590	552	1 142
1957	32	410	437	67	53	967	552	506	1 058
1956	32	340	336	47	52	775	487	497	984
1956	33	338	322	64	49	773	465	461	926
1955	33	285	254	42	51	632	432	369	801
1955	34	300	250	45	43	638	415	375	790
1954	34	229	221	39	39	528	328	332	660
	<b>Totaal</b>	<b>3 946</b>	<b>3 748</b>	<b>595</b>	<b>588</b>	<b>8 877</b>	<b>5 322</b>	<b>4 954</b>	<b>10 276</b>
1954	35	220	189	35	34	478	346	308	654
1953	35	189	180	29	35	433	292	259	551
1953	36	166	138	29	21	354	262	265	527
1952	36	132	114	17	22	285	220	213	433
1952	37	107	130	17	18	272	230	221	451
1951	37	103	98	18	15	234	186	170	356
1951	38	92	77	18	17	204	176	147	323
1950	38	73	62	12	15	162	137	122	259
1950	39	49	55	15	7	126	135	137	272
1949	39	59	47	9	11	126	144	129	273
	<b>Totaal</b>	<b>1 190</b>	<b>1 090</b>	<b>199</b>	<b>195</b>	<b>2 674</b>	<b>2 128</b>	<b>1 971</b>	<b>4 099</b>

(1) Inclusief de levend geboren maar levenloos aangegeven kinderen, exclusief de doodgeborenen

Tabel 8.- GEBOORTEN NAAR DE LEEFTIJD EN HET GEBOORTEJAAR DER OUDERS (1) (vervolg)

JAAR 1989

## D.- WAALS GEWEST - BELGISCHE EN VREEMDE NATIONALITEIT

GEBORTE- JAAR	LEEFTIJD IN VER- STREKEN JAREN	Geboorten naar de leeftijd en het geboortejaar van de moeder					Geboorten naar de leeftijd en het geboortejaar van de vader			
		Wettige kinderen		Onwettige kinderen		Totaal	Wettige kinderen		Totaal	
		Jongens	Meisjes	Jongens	Meisjes		Jongens	Meisjes		
1949	40	34	38	10	5	87	104	122	226	
1948	40	33	44	10	8	95	103	94	197	
1948	41	31	18	5	2	56	105	91	196	
1947	41	24	17	8	4	53	86	70	156	
1947	42	15	14	3	5	37	71	55	126	
1946	42	10	11	5	6	32	68	57	125	
1946	43	7	4	1	3	15	51	51	102	
1945	43	4	3	1	1	9	41	38	79	
1945	44	6	7	1	-	14	32	42	74	
1944	44	3	5	1	-	9	23	27	50	
	<b>Totaal</b>	<b>167</b>	<b>161</b>	<b>45</b>	<b>34</b>	<b>407</b>	<b>684</b>	<b>647</b>	<b>1 331</b>	
1944	45	3	3	-	1	7	22	33	55	
1943	45	-	1	-	-	1	13	20	33	
1943	46	1	1	1	-	3	17	28	45	
1942	46	3	1	1	1	6	20	12	32	
1942	47	4	-	-	-	4	18	27	45	
1941	47	-	1	-	-	1	14	14	28	
1941	48	-	1	-	-	1	9	16	25	
1940	48	-	-	-	-	-	14	10	24	
1940	49	-	-	-	-	-	15	8	23	
1939	49	-	-	-	-	-	14	14	28	
	<b>Totaal</b>	<b>11</b>	<b>8</b>	<b>2</b>	<b>2</b>	<b>23</b>	<b>156</b>	<b>182</b>	<b>338</b>	
1939	50	-	-	-	-	-	8	8	16	
1938	50	-	-	-	1	1	8	7	15	
1938	51	-	-	-	-	-	7	6	13	
1937	51	-	-	-	-	-	5	10	15	
1937	52	-	-	-	-	-	5	9	14	
1936	52	-	-	-	-	-	4	5	9	
1936	53	-	-	-	-	-	6	5	11	
1935	53	-	-	-	-	-	5	2	7	
1935	54	-	-	-	-	-	4	4	8	
1934	54	-	-	-	-	-	3	2	5	
	<b>Totaal</b>	<b>-</b>	<b>-</b>	<b>-</b>	<b>1</b>	<b>1</b>	<b>55</b>	<b>58</b>	<b>113</b>	
1934	55	-	-	-	-	-	3	2	5	
1933	55	-	-	-	-	-	6	1	7	
1933	56	-	-	-	-	-	3	6	9	
1932	56	-	-	-	-	-	3	4	7	
1932	57	-	-	-	-	-	2	-	2	
1931	57	-	-	-	-	-	2	-	2	
1931	58	-	-	-	-	-	3	4	7	
1930	58	-	-	-	-	-	1	2	3	
1930	59	-	-	-	-	-	2	3	5	
1929	59	-	-	-	-	-	1	2	3	
	<b>Totaal</b>	<b>-</b>	<b>-</b>	<b>-</b>	<b>-</b>	<b>-</b>	<b>26</b>	<b>24</b>	<b>50</b>	
1929	60	-	-	-	-	-	4	1	5	
1928	60	-	-	-	-	-	1	-	1	
1928	61	-	-	-	-	-	2	1	3	
1927	61	-	-	-	-	-	-	1	1	
1927	62	-	-	-	-	-	-	-	-	
1926	62	-	-	-	-	-	-	1	1	
1926	63	-	-	-	-	-	-	-	-	
1925	63	-	-	-	-	-	2	-	2	
1925	64	-	-	-	-	-	-	1	1	
1924	64	-	-	-	-	-	2	-	2	
	<b>Totaal</b>	<b>-</b>	<b>-</b>	<b>-</b>	<b>-</b>	<b>-</b>	<b>11</b>	<b>5</b>	<b>16</b>	
1924	65	-	-	-	-	-	-	1	1	
1923	65	-	-	-	-	-	-	-	-	
	66 en +	-	-	-	-	-	2	7	9	
	<b>Totaal</b>	<b>-</b>	<b>-</b>	<b>-</b>	<b>-</b>	<b>-</b>	<b>2</b>	<b>8</b>	<b>10</b>	
Leeftijd onbekend		1	6	-	3	10	8	6	14	
<b>Algemeen totaal</b>		<b>17 709</b>	<b>16 703</b>	<b>3 304</b>	<b>3 192</b>	<b>40 908</b>	<b>17 709</b>	<b>16 703</b>	<b>34 412</b>	

(1) Inclusief de levend geboren maar levenloos aangegeven kinderen, exclusief de doodgeborenen

Tabel 8.- GEBOORTEN NAAR DE LEEFTIJD EN HET GEBOORTEJAAR DER OUDERS (1)

JAAR 1989

A.- HET RIJK - VREEMDE NATIONALITEIT

GEBORTE- JAAR	LEEFTIJD IN VER- STREKEN JAREN	Geboorten naar de leeftijd en het geboortejaar van de moeder				Geboorten naar de leeftijd en het geboortejaar van de vader			
		Wettige kinderen		Onwettige kinderen		Totaal	Wettige kinderen		Totaal
		Jongens	Meisjes	Jongens	Meisjes		Jongens	Meisjes	
	< 15	1	1	1	3	6	-	-	-
	<b>Totaal</b>	<b>1</b>	<b>1</b>	<b>1</b>	<b>3</b>	<b>6</b>	-	-	-
1974	15	1	-	1	2	4	-	-	-
1973	15	3	1	1	3	8	-	-	-
1973	16	11	8	2	2	23	-	-	-
1972	16	9	10	3	3	25	-	-	-
1972	17	39	33	8	4	84	2	2	4
1971	17	40	31	5	4	80	3	3	6
1971	18	55	54	7	10	126	6	8	14
1970	18	65	74	10	4	153	6	15	21
1970	19	79	97	13	14	203	21	22	43
1969	19	115	104	19	14	252	21	27	48
	<b>Totaal</b>	<b>417</b>	<b>412</b>	<b>69</b>	<b>60</b>	<b>958</b>	<b>59</b>	<b>77</b>	<b>136</b>
1969	20	138	132	13	23	306	50	42	92
1968	20	147	131	19	15	312	48	42	90
1968	21	163	173	14	14	364	74	65	139
1967	21	176	164	19	19	378	63	54	117
1967	22	185	197	27	17	426	73	72	145
1966	22	209	197	17	24	447	108	68	176
1966	23	242	242	19	23	526	123	118	241
1965	23	230	222	25	24	501	120	157	277
1965	24	277	294	26	16	613	191	176	367
1964	24	269	236	32	17	554	184	187	371
	<b>Totaal</b>	<b>2 036</b>	<b>1 988</b>	<b>211</b>	<b>192</b>	<b>4 427</b>	<b>1 034</b>	<b>981</b>	<b>2 015</b>
1964	25	298	305	22	29	654	225	233	458
1963	25	306	254	29	21	610	211	198	409
1963	26	309	303	17	17	646	231	239	470
1962	26	269	259	23	23	574	246	245	491
1962	27	323	301	26	31	681	265	260	525
1961	27	271	270	18	18	577	213	224	437
1961	28	267	257	31	15	570	260	247	507
1960	28	273	264	13	16	566	276	257	533
1960	29	295	292	13	27	627	328	288	616
1959	29	257	240	21	13	531	240	228	468
	<b>Totaal</b>	<b>2 868</b>	<b>2 745</b>	<b>213</b>	<b>210</b>	<b>6 036</b>	<b>2 495</b>	<b>2 419</b>	<b>4 914</b>
1959	30	238	223	21	23	505	268	273	541
1958	30	262	222	18	16	518	282	238	520
1958	31	232	244	18	21	515	262	267	529
1957	31	200	183	12	7	402	240	202	442
1957	32	184	196	16	15	411	228	243	471
1956	32	164	142	16	9	331	193	195	388
1956	33	165	189	20	14	388	235	254	489
1955	33	140	138	5	12	295	201	185	386
1955	34	155	155	10	5	325	210	191	401
1954	34	119	123	10	7	259	152	161	313
	<b>Totaal</b>	<b>1 859</b>	<b>1 815</b>	<b>146</b>	<b>129</b>	<b>3 949</b>	<b>2 271</b>	<b>2 209</b>	<b>4 480</b>
1954	35	141	98	10	6	255	183	170	353
1953	35	95	109	9	8	221	153	140	293
1953	36	105	102	8	8	223	143	140	283
1952	36	82	95	5	9	191	144	122	266
1952	37	81	77	10	4	172	138	151	289
1951	37	51	62	4	7	124	99	85	184
1951	38	57	60	4	2	123	100	95	195
1950	38	66	51	1	2	120	103	101	204
1950	39	50	58	7	2	117	122	109	231
1949	39	43	29	3	7	82	79	97	176
	<b>Totaal</b>	<b>771</b>	<b>741</b>	<b>61</b>	<b>55</b>	<b>1 628</b>	<b>1 264</b>	<b>1 210</b>	<b>2 474</b>

(1) Inclusief de levend geboren maar levenloos aangegeven kinderen, exclusief de doodgeborenen

Tabel 8.- GEBOORTEN NAAR DE LEEFTIJD EN HET GEBOORTEJAAR DER OUDERS (1) (vervolg)

JAAR 1989

A.- HET RIJK - VREEMDE NATIONALITEIT

GEBORTE- JAAR	LEEFTIJD IN VER- STREKEN JAREN	Geboorten naar de leeftijd en het geboortejaar van de moeder				Geboorten naar de leeftijd en het geboortejaar van de vader			
		Wettige kinderen		Onwettige kinderen		Totaal	Wettige kinderen		Totaal
		Jongens	Meisjes	Jongens	Meisjes		Jongens	Meisjes	
1949	40	24	27	1	2	54	66	83	149
1948	40	26	30	1	1	58	75	61	136
1948	41	17	16	3	1	37	79	76	155
1947	41	17	14	1	1	33	64	55	119
1947	42	11	8	-	1	20	64	51	115
1946	42	6	10	1	2	19	32	50	82
1946	43	13	7	-	-	20	41	37	78
1945	43	8	4	-	-	12	38	39	77
1945	44	7	8	2	-	17	29	36	65
1944	44	7	6	-	-	13	34	30	64
	<b>Totaal</b>	<b>136</b>	<b>130</b>	<b>9</b>	<b>8</b>	<b>283</b>	<b>522</b>	<b>518</b>	<b>1 040</b>
1944	45	3	7	-	-	10	38	36	74
1943	45	2	5	-	-	7	25	28	53
1943	46	3	2	1	-	6	22	23	45
1942	46	7	2	-	-	9	28	27	55
1942	47	5	2	-	-	7	33	45	78
1941	47	1	1	-	-	2	22	20	42
1941	48	-	2	-	-	2	31	22	53
1940	48	2	2	-	-	4	31	28	59
1940	49	2	4	-	-	6	26	30	56
1939	49	1	-	-	-	1	22	19	41
	<b>Totaal</b>	<b>26</b>	<b>27</b>	<b>1</b>	<b>-</b>	<b>54</b>	<b>278</b>	<b>278</b>	<b>556</b>
1939	50	1	-	-	-	1	20	13	33
1938	50	-	-	-	-	-	13	17	30
1938	51	-	-	-	-	-	16	7	23
1937	51	-	-	-	-	-	12	8	20
1937	52	-	-	-	-	-	10	12	22
1936	52	-	-	-	-	-	12	13	25
1936	53	-	-	-	-	-	8	11	19
1935	53	-	-	-	-	-	10	8	18
1935	54	-	-	-	-	-	12	8	20
1934	54	-	-	-	-	-	6	6	12
	<b>Totaal</b>	<b>1</b>	<b>-</b>	<b>-</b>	<b>-</b>	<b>1</b>	<b>119</b>	<b>103</b>	<b>222</b>
1934	55	-	-	-	-	-	7	2	9
1933	55	-	-	-	-	-	6	7	13
1933	56	-	-	-	-	-	8	8	16
1932	56	-	-	-	-	-	3	5	8
1932	57	-	-	-	-	-	6	4	10
1931	57	-	-	-	-	-	4	3	7
1931	58	-	-	-	-	-	4	5	9
1930	58	-	-	-	-	-	2	1	3
1930	59	-	-	-	-	-	6	3	9
1929	59	-	-	-	-	-	-	2	2
	<b>Totaal</b>	<b>-</b>	<b>-</b>	<b>-</b>	<b>-</b>	<b>-</b>	<b>46</b>	<b>40</b>	<b>86</b>
1929	60	-	-	-	-	-	4	5	9
1928	60	-	-	-	-	-	-	2	2
1928	61	-	-	-	-	-	3	-	3
1927	61	-	-	-	-	-	2	2	4
1927	62	-	-	-	-	-	1	-	1
1926	62	-	-	-	-	-	-	1	1
1926	63	-	-	-	-	-	1	2	3
1925	63	-	-	-	-	-	3	3	6
1925	64	-	-	-	-	-	-	-	-
1924	64	-	-	-	-	-	1	-	1
	<b>Totaal</b>	<b>-</b>	<b>-</b>	<b>-</b>	<b>-</b>	<b>-</b>	<b>15</b>	<b>15</b>	<b>30</b>
1924	65	-	-	-	-	-	1	-	1
1923	65	-	-	-	-	-	-	1	1
	66 en +	-	-	-	-	-	4	5	9
	<b>Totaal</b>	<b>-</b>	<b>-</b>	<b>-</b>	<b>-</b>	<b>-</b>	<b>5</b>	<b>6</b>	<b>11</b>
	Leeftijd onbekend	2	1	-	1	4	9	4	13
	<b>Algemeen totaal</b>	<b>8 117</b>	<b>7 860</b>	<b>711</b>	<b>658</b>	<b>17 346</b>	<b>8 117</b>	<b>7 860</b>	<b>15 977</b>

(1) Inclusief de levend geboren maar levenloos aangegeven kinderen, exclusief de doodgeborenen

Tabel 8.- GEBOORTEN NAAR DE LEEFTIJD EN HET GEBOORTEJAAR DER OUDERS (1)

JAAR 1989

B.- BRUSSELS GEWEST - VREEMDE NATIONALITEIT

GEBORTE- JAAR	LEEFTIJD IN VER- STREKEN JAREN	Geboorten naar de leeftijd en het geboortejaar van de moeder					Geboorten naar de leeftijd en het geboortejaar van de vader			
		Wettige kinderen		Onwettige kinderen		Totaal	Wettige kinderen		Totaal	
		Jongens	Meisjes	Jongens	Meisjes		Jongens	Meisjes		
	< 15	1	1	-	3	5	-	-	-	
	<b>Totaal</b>	<b>1</b>	<b>1</b>	<b>-</b>	<b>3</b>	<b>5</b>	<b>-</b>	<b>-</b>	<b>-</b>	
1974	15	-	-	1	-	1	-	-	-	
1973	15	2	-	-	1	3	-	-	-	
1973	16	1	3	-	-	4	-	-	-	
1972	16	3	4	2	3	12	-	-	-	
1972	17	12	14	1	1	28	1	2	3	
1971	17	13	12	2	1	28	2	1	3	
1971	18	15	15	3	2	35	2	3	5	
1970	18	26	26	2	2	56	2	4	6	
1970	19	23	38	4	3	68	6	6	12	
1969	19	35	30	6	3	74	3	11	14	
	<b>Totaal</b>	<b>130</b>	<b>142</b>	<b>21</b>	<b>16</b>	<b>309</b>	<b>16</b>	<b>27</b>	<b>43</b>	
1969	20	47	44	5	9	105	13	8	21	
1968	20	50	37	4	5	96	15	9	24	
1968	21	40	55	7	3	105	19	17	36	
1967	21	42	49	8	6	105	9	18	27	
1967	22	51	70	9	8	138	21	24	45	
1966	22	50	60	5	8	123	23	17	40	
1966	23	76	71	10	12	169	37	29	66	
1965	23	67	65	12	8	152	21	35	56	
1965	24	92	94	9	4	199	57	38	95	
1964	24	85	68	11	5	169	45	42	87	
	<b>Totaal</b>	<b>600</b>	<b>613</b>	<b>80</b>	<b>68</b>	<b>1 361</b>	<b>260</b>	<b>237</b>	<b>497</b>	
1964	25	86	80	11	10	187	56	61	117	
1963	25	81	71	10	7	169	36	45	81	
1963	26	93	90	4	4	191	61	71	132	
1962	26	82	78	7	8	175	77	67	144	
1962	27	97	94	13	16	220	73	61	134	
1961	27	87	84	7	8	186	59	57	116	
1961	28	74	96	18	8	196	71	68	139	
1960	28	82	77	9	10	178	91	83	174	
1960	29	99	77	9	15	200	91	80	171	
1959	29	84	84	10	4	182	64	51	115	
	<b>Totaal</b>	<b>865</b>	<b>831</b>	<b>98</b>	<b>90</b>	<b>1 884</b>	<b>679</b>	<b>644</b>	<b>1 323</b>	
1959	30	62	60	3	10	135	73	87	160	
1958	30	78	70	7	1	156	90	83	173	
1958	31	71	73	8	7	159	93	85	178	
1957	31	65	64	5	1	135	79	56	135	
1957	32	68	71	6	9	154	66	70	136	
1956	32	53	48	6	4	111	55	66	121	
1956	33	64	73	7	5	149	78	95	173	
1955	33	48	50	3	5	106	60	56	116	
1955	34	51	51	5	-	107	67	70	137	
1954	34	38	51	6	4	99	53	67	120	
	<b>Totaal</b>	<b>598</b>	<b>611</b>	<b>56</b>	<b>46</b>	<b>1 311</b>	<b>714</b>	<b>735</b>	<b>1 449</b>	
1954	35	53	30	7	3	93	69	57	126	
1953	35	35	41	5	3	84	45	45	90	
1953	36	42	38	4	4	88	67	63	130	
1952	36	37	37	3	7	84	62	50	112	
1952	37	35	29	5	1	70	55	52	107	
1951	37	26	34	2	3	65	33	37	70	
1951	38	20	26	1	2	49	38	36	74	
1950	38	32	19	-	2	53	47	35	82	
1950	39	24	15	4	1	44	47	45	92	
1949	39	15	12	-	5	32	32	34	66	
	<b>Totaal</b>	<b>319</b>	<b>281</b>	<b>31</b>	<b>31</b>	<b>662</b>	<b>495</b>	<b>454</b>	<b>949</b>	

(1) Inclusief de levend geboren maar levenloos aangegeven kinderen, exclusief de doodgeborenen

Tabel 8.- GEBOORTEN NAAR DE LEEFTIJD EN HET GEBOORTEJAAR DER OUDERS (1) (vervolg)

JAAR 1989

B.- BRUSSELS GEWEST - VREEMDE NATIONALITEIT

GEBORTE- JAAR	LEEFTIJD IN VER- STREKEN JAREN	Geboorten naar de leeftijd en het geboortejaar van de moeder					Geboorten naar de leeftijd en het geboortejaar van de vader			
		Wettige kinderen		Onwettige kinderen		Totaal	Wettige kinderen		Totaal	
		Jongens	Meisjes	Jongens	Meisjes		Jongens	Meisjes		
1949	40	14	7	-	2	23	25	33	58	
1948	40	7	14	-	-	21	31	29	60	
1948	41	4	6	-	-	11	28	31	59	
1947	41	6	8	1	1	16	24	28	52	
1947	42	6	4	-	-	10	27	24	51	
1946	42	3	5	-	-	8	10	30	40	
1946	43	6	4	-	-	10	15	17	32	
1945	43	3	2	-	-	5	18	23	41	
1945	44	3	3	-	-	6	15	16	31	
1944	44	2	1	-	-	3	15	14	29	
	<b>Totaal</b>	<b>54</b>	<b>54</b>	<b>2</b>	<b>3</b>	<b>113</b>	<b>208</b>	<b>245</b>	<b>453</b>	
1944	45	2	3	-	-	5	18	14	32	
1943	45	2	4	-	-	6	12	16	28	
1943	46	1	-	-	-	1	11	12	23	
1942	46	1	1	-	-	2	12	15	27	
1942	47	2	1	-	-	3	14	19	33	
1941	47	1	-	-	-	1	11	7	18	
1941	48	-	1	-	-	1	12	7	19	
1940	48	2	1	-	-	3	13	14	27	
1940	49	2	2	-	-	4	14	12	26	
1939	49	1	-	-	-	1	7	8	15	
	<b>Totaal</b>	<b>14</b>	<b>13</b>	-	-	<b>27</b>	<b>124</b>	<b>124</b>	<b>248</b>	
1939	50	1	-	-	-	1	12	3	15	
1938	50	-	-	-	-	-	6	7	13	
1938	51	-	-	-	-	-	8	3	11	
1937	51	-	-	-	-	-	5	4	9	
1937	52	-	-	-	-	-	5	5	10	
1936	52	-	-	-	-	-	5	7	12	
1936	53	-	-	-	-	-	4	6	10	
1935	53	-	-	-	-	-	5	3	8	
1935	54	-	-	-	-	-	6	2	8	
1934	54	-	-	-	-	-	3	2	5	
	<b>Totaal</b>	<b>1</b>	-	-	-	<b>1</b>	<b>59</b>	<b>42</b>	<b>101</b>	
1934	55	-	-	-	-	-	5	1	6	
1933	55	-	-	-	-	-	1	4	5	
1933	56	-	-	-	-	-	3	4	7	
1932	56	-	-	-	-	-	2	4	6	
1932	57	-	-	-	-	-	3	3	6	
1931	57	-	-	-	-	-	2	1	3	
1931	58	-	-	-	-	-	1	3	4	
1930	58	-	-	-	-	-	1	-	1	
1930	59	-	-	-	-	-	1	3	4	
1929	59	-	-	-	-	-	-	-	-	
	<b>Totaal</b>	-	-	-	-	-	<b>19</b>	<b>23</b>	<b>42</b>	
1929	60	-	-	-	-	-	1	5	6	
1928	60	-	-	-	-	-	-	2	2	
1928	61	-	-	-	-	-	1	-	1	
1927	61	-	-	-	-	-	1	1	2	
1927	62	-	-	-	-	-	-	-	-	
1926	62	-	-	-	-	-	-	1	1	
1926	63	-	-	-	-	-	1	2	3	
1925	63	-	-	-	-	-	1	1	2	
1925	64	-	-	-	-	-	-	-	-	
1924	64	-	-	-	-	-	-	-	-	
	<b>Totaal</b>	-	-	-	-	-	<b>5</b>	<b>12</b>	<b>17</b>	
1924	65	-	-	-	-	-	1	-	1	
1923	65	-	-	-	-	-	-	1	1	
	66 en +	-	-	-	-	-	2	2	4	
	<b>Totaal</b>	-	-	-	-	-	<b>3</b>	<b>3</b>	<b>6</b>	
Leeftijd onbekend		1	-	-	-	1	1	-	1	
<b>Algemeen totaal</b>		<b>2 583</b>	<b>2 546</b>	<b>288</b>	<b>257</b>	<b>5 674</b>	<b>2 583</b>	<b>2 546</b>	<b>5 129</b>	

(1) Inclusief de levend geboren maar levenloos aangegeven kinderen, exclusief de doodgeborenen

Tabel 8.- GEBOORTEN NAAR DE LEEFTIJD EN HET GEBOORTEJAAR DER OUDERS (1)

JAAR 1989

C.- VLAAMS GEWEST - VREEMDE NATIONALITEIT

GEBORTE- JAAR	LEEFTIJD IN VER- STREKEN JAREN	Geboorten naar de leeftijd en het geboortejaar van de moeder					Geboorten naar de leeftijd en het geboortejaar van de vader		
		Wettige kinderen		Onwettige kinderen		Totaal	Wettige kinderen		Totaal
		Jongens	Meisjes	Jongens	Meisjes		Jongens	Meisjes	
	< 15	-	-	-	-	-	-	-	-
	<b>Totaal</b>	-	-	-	-	-	-	-	-
1974	15	1	-	-	-	1	-	-	-
1973	15	1	-	1	-	2	-	-	-
1973	16	7	5	1	1	14	-	-	-
1972	16	4	5	-	-	9	-	-	-
1972	17	19	16	3	1	39	-	-	-
1971	17	20	13	2	-	35	1	2	3
1971	18	24	26	-	1	51	3	5	8
1970	18	27	26	1	-	54	3	8	11
1970	19	31	38	1	4	74	8	11	19
1969	19	42	42	4	1	89	10	12	22
	<b>Totaal</b>	<b>176</b>	<b>171</b>	<b>13</b>	<b>8</b>	<b>368</b>	<b>25</b>	<b>38</b>	<b>63</b>
1969	20	53	53	3	3	112	29	21	50
1968	20	52	50	7	-	109	23	21	44
1968	21	62	64	3	5	134	34	26	60
1967	21	66	60	4	5	135	30	12	42
1967	22	67	68	6	2	143	33	26	59
1966	22	65	60	4	3	132	37	28	65
1966	23	75	87	2	4	168	41	50	91
1965	23	74	69	5	4	152	47	56	103
1965	24	87	95	3	4	189	70	61	131
1964	24	80	75	4	2	161	59	71	130
	<b>Totaal</b>	<b>681</b>	<b>681</b>	<b>41</b>	<b>32</b>	<b>1 435</b>	<b>403</b>	<b>372</b>	<b>775</b>
1964	25	93	101	1	4	199	73	83	156
1963	25	98	79	5	5	187	73	65	138
1963	26	102	99	5	4	210	75	78	153
1962	26	77	79	5	3	164	70	91	161
1962	27	108	106	2	6	222	107	104	211
1961	27	79	83	5	3	170	61	77	138
1961	28	80	72	5	2	159	95	78	173
1960	28	80	81	2	2	165	82	76	158
1960	29	100	94	4	8	206	103	96	199
1959	29	73	71	3	1	148	74	71	145
	<b>Totaal</b>	<b>890</b>	<b>865</b>	<b>37</b>	<b>38</b>	<b>1 830</b>	<b>813</b>	<b>819</b>	<b>1 632</b>
1959	30	82	73	5	3	163	82	82	164
1958	30	90	77	8	7	182	88	68	156
1958	31	80	77	1	7	165	76	81	157
1957	31	58	58	3	1	120	66	68	134
1957	32	49	64	4	3	120	87	91	178
1956	32	52	48	4	3	107	51	64	115
1956	33	48	54	5	5	112	59	67	126
1955	33	37	46	2	1	86	58	61	119
1955	34	47	41	3	3	94	67	59	126
1954	34	41	32	2	-	75	48	38	86
	<b>Totaal</b>	<b>584</b>	<b>570</b>	<b>37</b>	<b>33</b>	<b>1 224</b>	<b>682</b>	<b>679</b>	<b>1 361</b>
1954	35	49	30	1	1	81	58	56	114
1953	35	31	33	2	1	67	51	42	93
1953	36	30	38	1	1	70	32	36	68
1952	36	19	33	-	-	52	36	37	73
1952	37	24	22	2	2	50	34	54	88
1951	37	7	7	1	2	17	30	29	59
1951	38	18	19	1	-	38	27	30	57
1950	38	19	15	1	-	35	31	41	72
1950	39	13	27	2	-	42	39	34	73
1949	39	13	10	1	1	25	23	31	54
	<b>Totaal</b>	<b>223</b>	<b>234</b>	<b>12</b>	<b>8</b>	<b>477</b>	<b>361</b>	<b>390</b>	<b>751</b>

(1) Inclusief de levend geboren maar levenloos aangegeven kinderen, exclusief de doodgeborenen



Tabel 8.- GEBOORTEN NAAR DE LEEFTIJD EN HET GEBOORTEJAAR DER OUDERS (1) (vervolg)

JAAR 1989

C.- VLAAMS GEWEST - VREEMDE NATIONALITEIT

GEBORTE- JAAR	LEEFTIJD IN VER- STREKEN JAREN	Geboorten naar de leeftijd en het geboortejaar van de moeder					Geboorten naar de leeftijd en het geboortejaar van de vader			
		Wettige kinderen		Onwettige kinderen		Totaal	Wettige kinderen		Totaal	
		Jongens	Meisjes	Jongens	Meisjes		Jongens	Meisjes		
1949	40	7	8	-	-	15	21	31	52	
1948	40	6	5	-	-	11	22	12	34	
1948	41	5	5	-	-	10	25	15	40	
1947	41	8	5	-	-	13	19	13	32	
1947	42	3	3	-	1	7	23	14	37	
1946	42	2	4	-	1	7	9	14	23	
1946	43	5	2	-	-	7	15	11	26	
1945	43	2	1	-	-	3	13	9	22	
1945	44	2	3	1	-	6	6	10	16	
1944	44	4	4	-	-	8	14	7	21	
	<b>Totaal</b>	<b>44</b>	<b>40</b>	<b>1</b>	<b>2</b>	<b>87</b>	<b>167</b>	<b>136</b>	<b>303</b>	
1944	45	1	2	-	-	3	12	13	25	
1943	45	-	1	-	-	1	6	8	14	
1943	46	1	1	-	-	2	8	4	12	
1942	46	3	1	-	-	4	6	9	15	
1942	47	1	1	-	-	2	13	10	23	
1941	47	-	1	-	-	1	6	11	17	
1941	48	-	-	-	-	-	13	8	21	
1940	48	-	1	-	-	1	9	10	19	
1940	49	-	2	-	-	2	8	11	19	
1939	49	-	-	-	-	-	8	7	15	
	<b>Totaal</b>	<b>6</b>	<b>10</b>	-	-	<b>16</b>	<b>89</b>	<b>91</b>	<b>180</b>	
1939	50	-	-	-	-	-	5	7	12	
1938	50	-	-	-	-	-	4	8	12	
1938	51	-	-	-	-	-	5	3	8	
1937	51	-	-	-	-	-	6	2	8	
1937	52	-	-	-	-	-	3	2	5	
1936	52	-	-	-	-	-	4	4	8	
1936	53	-	-	-	-	-	4	-	4	
1935	53	-	-	-	-	-	3	3	6	
1935	54	-	-	-	-	-	3	3	6	
1934	54	-	-	-	-	-	3	2	5	
	<b>Totaal</b>	-	-	-	-	-	<b>40</b>	<b>34</b>	<b>74</b>	
1934	55	-	-	-	-	-	1	1	2	
1933	55	-	-	-	-	-	2	3	5	
1933	56	-	-	-	-	-	2	-	2	
1932	56	-	-	-	-	-	1	-	1	
1932	57	-	-	-	-	-	3	1	4	
1931	57	-	-	-	-	-	1	2	3	
1931	58	-	-	-	-	-	3	1	4	
1930	58	-	-	-	-	-	1	-	1	
1930	59	-	-	-	-	-	4	-	4	
1929	59	-	-	-	-	-	-	-	-	
	<b>Totaal</b>	-	-	-	-	-	<b>18</b>	<b>8</b>	<b>26</b>	
1929	60	-	-	-	-	-	-	-	-	
1928	60	-	-	-	-	-	-	-	-	
1928	61	-	-	-	-	-	1	-	1	
1927	61	-	-	-	-	-	1	-	1	
1927	62	-	-	-	-	-	1	-	1	
1926	62	-	-	-	-	-	-	-	-	
1926	63	-	-	-	-	-	-	-	-	
1925	63	-	-	-	-	-	1	2	3	
1925	64	-	-	-	-	-	-	-	-	
1924	64	-	-	-	-	-	-	-	-	
	<b>Totaal</b>	-	-	-	-	-	<b>4</b>	<b>2</b>	<b>6</b>	
1924	65	-	-	-	-	-	-	-	-	
1923	65	-	-	-	-	-	-	-	-	
	66 en +	-	-	-	-	-	1	1	2	
	<b>Totaal</b>	-	-	-	-	-	<b>1</b>	<b>1</b>	<b>2</b>	
Leeftijd onbekend		1	-	-	-	1	2	1	3	
<b>Algemeen totaal</b>		<b>2 605</b>	<b>2 571</b>	<b>141</b>	<b>121</b>	<b>5 438</b>	<b>2 605</b>	<b>2 571</b>	<b>5 176</b>	

(1) Inclusief de levend geboren maar levenloos aangegeven kinderen, exclusief de doodgeborenen

Tabel 8.- GEBOORTEN NAAR DE LEEFTIJD EN HET GEBOORTEJAAR DER OUDERS (1)

JAAR 1989

D.- WAALS GEWEST - VREEMDE NATIONALITEIT

GEBORTE- JAAR	LEEFTIJD IN VER- STREKEN JAREN	Geboorten naar de leeftijd en het geboortejaar van de moeder					Geboorten naar de leeftijd en het geboortejaar van de vader		
		Wettige kinderen		Onwettige kinderen		Totaal	Wettige kinderen		Totaal
		Jongens	Meisjes	Jongens	Meisjes		Jongens	Meisjes	
	< 15	-	-	1	-	1	-	-	-
	<b>Totaal</b>	-	-	<b>1</b>	-	<b>1</b>	-	-	-
1974	15	-	-	-	2	2	-	-	-
1973	15	-	1	-	2	3	-	-	-
1973	16	3	-	1	1	5	-	-	-
1972	16	2	1	1	-	4	-	-	-
1972	17	8	3	4	2	17	1	-	1
1971	17	7	6	1	3	17	-	-	-
1971	18	16	13	4	7	40	1	-	1
1970	18	12	22	7	2	43	1	3	4
1970	19	25	21	8	7	61	7	5	12
1969	19	38	32	9	10	89	8	4	12
	<b>Totaal</b>	<b>111</b>	<b>99</b>	<b>35</b>	<b>36</b>	<b>281</b>	<b>18</b>	<b>12</b>	<b>30</b>
1969	20	38	35	5	11	89	8	13	21
1968	20	45	44	8	10	107	10	12	22
1968	21	61	54	4	6	125	21	22	43
1967	21	68	55	7	8	138	24	24	48
1967	22	67	59	12	7	145	19	22	41
1966	22	94	77	8	13	192	48	23	71
1966	23	91	84	7	7	189	45	39	84
1965	23	89	88	8	12	197	52	66	118
1965	24	98	105	14	8	225	64	77	141
1964	24	104	93	17	10	224	80	74	154
	<b>Totaal</b>	<b>755</b>	<b>694</b>	<b>90</b>	<b>92</b>	<b>1 631</b>	<b>371</b>	<b>372</b>	<b>743</b>
1964	25	119	124	10	15	268	96	89	185
1963	25	127	104	14	9	254	102	88	190
1963	26	114	114	8	9	245	95	90	185
1962	26	110	102	11	12	235	99	87	186
1962	27	118	101	11	9	239	85	95	180
1961	27	105	103	6	7	221	93	90	183
1961	28	113	89	8	5	215	94	101	195
1960	28	111	106	2	4	223	103	98	201
1960	29	96	121	-	4	221	134	112	246
1959	29	100	85	8	8	201	102	106	208
	<b>Totaal</b>	<b>1 113</b>	<b>1 049</b>	<b>78</b>	<b>82</b>	<b>2 322</b>	<b>1 003</b>	<b>956</b>	<b>1 959</b>
1959	30	94	90	13	10	207	113	104	217
1958	30	94	75	3	8	180	104	87	191
1958	31	81	94	9	7	191	93	101	194
1957	31	77	61	4	5	147	95	78	173
1957	32	67	61	6	3	137	75	82	157
1956	32	59	46	6	2	113	87	65	152
1956	33	53	62	8	4	127	98	92	190
1955	33	55	42	-	6	103	83	68	151
1955	34	57	63	2	2	124	76	62	138
1954	34	40	40	2	3	85	51	56	107
	<b>Totaal</b>	<b>677</b>	<b>634</b>	<b>53</b>	<b>50</b>	<b>1 414</b>	<b>875</b>	<b>795</b>	<b>1 670</b>
1954	35	39	38	2	2	81	56	57	113
1953	35	29	35	2	4	70	57	53	110
1953	36	33	26	3	3	65	44	41	85
1952	36	26	25	2	2	55	46	35	81
1952	37	22	26	3	1	52	49	45	94
1951	37	18	21	1	2	42	36	19	55
1951	38	19	15	2	-	36	35	29	64
1950	38	15	17	-	-	32	25	25	50
1950	39	13	16	1	1	31	36	30	66
1949	39	15	7	2	1	25	24	32	56
	<b>Totaal</b>	<b>229</b>	<b>226</b>	<b>18</b>	<b>16</b>	<b>489</b>	<b>408</b>	<b>366</b>	<b>774</b>

(1) Inclusief de levend geboren maar levenloos aangegeven kinderen, exclusief de doodgeborenen

Tabel 8.- GEBOORTEN NAAR DE LEEFTIJD EN HET GEBOORTEJAAR DER OUDERS (1) (vervolg)

JAAR 1989

D.- WAALS GEWEST - VREEMDE NATIONALITEIT

GEBORTE- JAAR	LEEFTIJD IN VER- STREKEN JAREN	Geboorten naar de leeftijd en het geboortejaar van de moeder					Geboorten naar de leeftijd en het geboortejaar van de vader		
		Wettige kinderen		Onwettige kinderen		Totaal	Wettige kinderen		Totaal
		Jongens	Meisjes	Jongens	Meisjes		Jongens	Meisjes	
1949	40	3	12	1	-	16	20	19	39
1948	40	13	11	1	1	26	22	20	42
1948	41	8	5	2	1	16	26	30	56
1947	41	3	1	-	-	4	21	14	35
1947	42	2	1	-	-	3	14	13	27
1946	42	1	1	1	1	4	13	6	19
1946	43	2	1	-	-	3	11	9	20
1945	43	3	1	-	-	4	7	7	14
1945	44	2	2	1	-	5	8	10	18
1944	44	1	1	-	-	2	5	9	14
	<b>Totaal</b>	<b>38</b>	<b>36</b>	<b>6</b>	<b>3</b>	<b>83</b>	<b>147</b>	<b>137</b>	<b>284</b>
1944	45	-	2	-	-	2	8	9	17
1943	45	-	-	-	-	-	7	4	11
1943	46	1	1	1	-	3	3	7	10
1942	46	3	-	-	-	3	10	3	13
1942	47	2	-	-	-	2	6	16	22
1941	47	-	-	-	-	-	5	2	7
1941	48	-	1	-	-	1	6	7	13
1940	48	-	-	-	-	-	9	4	13
1940	49	-	-	-	-	-	4	7	11
1939	49	-	-	-	-	-	7	4	11
	<b>Totaal</b>	<b>6</b>	<b>4</b>	<b>1</b>	<b>-</b>	<b>11</b>	<b>65</b>	<b>63</b>	<b>128</b>
1939	50	-	-	-	-	-	3	3	6
1938	50	-	-	-	-	-	3	2	5
1938	51	-	-	-	-	-	3	1	4
1937	51	-	-	-	-	-	1	2	3
1937	52	-	-	-	-	-	2	5	7
1936	52	-	-	-	-	-	3	2	5
1936	53	-	-	-	-	-	-	5	5
1935	53	-	-	-	-	-	2	2	4
1935	54	-	-	-	-	-	3	3	6
1934	54	-	-	-	-	-	-	2	2
	<b>Totaal</b>	<b>-</b>	<b>-</b>	<b>-</b>	<b>-</b>	<b>-</b>	<b>20</b>	<b>27</b>	<b>47</b>
1934	55	-	-	-	-	-	1	-	1
1933	55	-	-	-	-	-	3	-	3
1933	56	-	-	-	-	-	3	4	7
1932	56	-	-	-	-	-	-	1	1
1932	57	-	-	-	-	-	-	-	-
1931	57	-	-	-	-	-	1	-	1
1931	58	-	-	-	-	-	-	1	1
1930	58	-	-	-	-	-	-	1	1
1930	59	-	-	-	-	-	1	-	1
1929	59	-	-	-	-	-	-	2	2
	<b>Totaal</b>	<b>-</b>	<b>-</b>	<b>-</b>	<b>-</b>	<b>-</b>	<b>9</b>	<b>9</b>	<b>18</b>
1929	60	-	-	-	-	-	3	-	3
1928	60	-	-	-	-	-	-	-	-
1928	61	-	-	-	-	-	1	-	1
1927	61	-	-	-	-	-	-	1	1
1927	62	-	-	-	-	-	-	-	-
1926	62	-	-	-	-	-	-	-	-
1926	63	-	-	-	-	-	-	-	-
1925	63	-	-	-	-	-	1	-	1
1925	64	-	-	-	-	-	-	-	-
1924	64	-	-	-	-	-	1	-	1
	<b>Totaal</b>	<b>-</b>	<b>-</b>	<b>-</b>	<b>-</b>	<b>-</b>	<b>6</b>	<b>1</b>	<b>7</b>
1924	65	-	-	-	-	-	-	-	-
1923	65	-	-	-	-	-	-	-	-
	66 en +	-	-	-	-	-	1	2	3
	<b>Totaal</b>	<b>-</b>	<b>-</b>	<b>-</b>	<b>-</b>	<b>-</b>	<b>1</b>	<b>2</b>	<b>3</b>
Leeftijd onbekend		-	1	-	1	2	6	3	9
<b>Algemeen totaal</b>		<b>2 929</b>	<b>2 743</b>	<b>282</b>	<b>280</b>	<b>6 234</b>	<b>2 929</b>	<b>2 743</b>	<b>5 672</b>

(1) Inclusief de levend geboren maar levenloos aangegeven kinderen, exclusief de doodgeborenen

**Tabel 9.- PROCENTUELE INDELING VAN DE LEVENDGEBORENEN NAAR DE LEEFTIJD VAN DE MOEDER, PER PROVINCIE EN GEWEST (1)**

JAAR 1989

PROVINCIES EN GEWESTEN	< 15 jaar	15-19 jaar	20-24 jaar	25-29 jaar	30-34 jaar	35-39 jaar	40-44 jaar	45 jaar en meer	Leef-tijd niet vermeld	Totaal der geboor-ten
Antwerpen	0,00	2,31	23,06	47,72	21,16	4,98	0,70	0,06	0,01	100,00
Brabant	0,02	2,63	19,55	42,78	25,42	8,23	1,20	0,15	0,00	100,00
Henegouwen	0,03	5,24	29,38	38,10	19,94	6,12	1,13	0,04	0,02	100,00
Luik	0,03	3,97	25,03	41,05	22,47	6,52	0,81	0,06	0,06	100,00
Limburg	0,01	2,31	23,84	48,87	20,29	4,12	0,50	0,05	0,00	100,00
Luxemburg	0,03	2,78	28,23	40,92	20,84	6,06	1,11	0,03	0,00	100,00
Namen	0,02	4,11	26,70	40,31	21,41	6,63	0,76	0,07	0,00	100,00
Oost-Vlaanderen	0,00	2,37	24,96	46,47	20,65	4,92	0,59	0,05	0,00	100,00
West-Vlaanderen	0,00	1,98	26,31	48,27	18,78	4,08	0,56	0,02	0,00	100,00
<b>Het Rijk</b>	<b>0,01</b>	<b>3,00</b>	<b>24,23</b>	<b>44,11</b>	<b>21,73</b>	<b>5,97</b>	<b>0,85</b>	<b>0,07</b>	<b>0,01</b>	<b>100,00</b>
Brussels gewest	0,04	3,74	21,49	37,82	25,04	9,95	1,65	0,26	0,01	100,00
Vlaams gewest	0,00	2,09	23,37	47,95	21,09	4,83	0,61	0,05	0,00	100,00
Waals gewest	0,03	4,25	26,51	39,90	21,70	6,54	0,99	0,06	0,02	100,00

**Tabel 10.- PROCENTUELE INDELING VAN DE WETTIGE LEVENDGEBORENEN NAAR DE LEEFTIJD VAN DE VADER, PER PROVINCIE EN GEWEST (1)**

JAAR 1989

PROVINCIES EN GEWESTEN	< 20 jaar	20-24 jaar	25-29 jaar	30-34 jaar	35-39 jaar	40-44 jaar	45-49 jaar	50-54 jaar	55-59 jaar	60 jaar en meer	Leef-tijd niet vermeld	Totaal der geboor-ten
Antwerpen	0,33	9,60	44,89	31,18	9,58	2,75	1,05	0,42	0,15	0,03	0,02	100,00
Brabant	0,35	8,40	36,75	32,73	13,87	4,89	1,85	0,70	0,29	0,16	0,01	100,00
Henegouwen	0,55	15,62	40,24	27,47	10,94	3,63	0,99	0,28	0,17	0,09	0,02	100,00
Luik	0,47	11,21	38,92	31,33	12,58	3,83	0,99	0,37	0,16	0,10	0,07	100,00
Limburg	0,19	11,04	46,60	30,55	8,87	1,80	0,61	0,26	0,07	0,01	0,00	100,00
Luxemburg	0,31	10,96	42,63	30,35	10,89	3,78	0,76	0,10	0,07	0,00	0,14	100,00
Namen	0,38	12,31	40,86	29,08	12,20	3,73	0,90	0,40	0,10	0,04	0,00	100,00
Oost-Vlaanderen	0,41	11,99	46,11	28,92	9,25	2,43	0,59	0,23	0,04	0,03	0,01	100,00
West-Vlaanderen	0,23	12,62	47,96	28,32	8,19	1,89	0,56	0,13	0,09	0,02	0,00	100,00
<b>Het Rijk</b>	<b>0,36</b>	<b>11,16</b>	<b>42,35</b>	<b>30,30</b>	<b>10,88</b>	<b>3,29</b>	<b>1,05</b>	<b>0,38</b>	<b>0,15</b>	<b>0,07</b>	<b>0,02</b>	<b>100,00</b>
Brussels gewest	0,60	9,14	31,13	30,39	16,70	6,83	3,14	1,21	0,52	0,33	0,01	100,00
Vlaams gewest	0,28	10,68	45,76	30,52	9,30	2,36	0,73	0,26	0,09	0,02	0,01	100,00
Waals gewest	0,44	12,65	39,70	29,86	11,91	3,87	0,98	0,33	0,15	0,08	0,04	100,00

(1) Inclusief de levend geboren maar levenloos aangegeven kinderen, exclusief de doodgeborenen

**Tabel 11.- WETTIGE GEBORTEN NAAR DE LEEFTIJD VAN DE VADER EN DE MOEDER,  
PER PROVINCIE EN GEWEST (1)**

**JAAR 1989**

LEEFTIJD VAN DE VADER	LEEFTIJD VAN DE MOEDER									TOTAAL
	< 20 jaar	20-24 jaar	25-29 jaar	30-34 jaar	35-39 jaar	40-44 jaar	45-49 jaar	50 jaar en meer	Leef- tijd onbekend	
<b>Provincie Antwerpen</b>										
< 20 jaar	30	22	3	2	-	-	-	-	-	57
20-24 jaar	160	1 174	315	18	2	-	-	-	-	1 669
25-29 jaar	86	2 259	4 966	466	25	3	-	-	-	7 805
30-34 jaar	22	389	2 761	2 110	131	8	-	1	-	5 422
35-39 jaar	7	65	347	819	412	16	-	-	-	1 666
40-44 jaar	1	20	102	144	166	45	-	-	-	478
45-49 jaar	1	6	21	47	64	36	7	-	1	183
50 jaar en meer	-	4	14	36	33	14	4	-	-	105
Onbekend	-	1	2	-	-	-	-	-	-	3
<b>Totaal</b>	<b>307</b>	<b>3 940</b>	<b>8 531</b>	<b>3 642</b>	<b>833</b>	<b>122</b>	<b>11</b>	<b>1</b>	<b>1</b>	<b>17 388</b>
<b>Provincie Brabant</b>										
< 20 jaar	49	29	4	1	-	-	-	-	-	83
20-24 jaar	247	1 277	428	36	7	2	-	-	-	1 997
25-29 jaar	157	2 312	5 411	762	84	10	1	-	-	8 737
30-34 jaar	32	630	3 622	3 133	337	26	3	-	-	7 783
35-39 jaar	6	160	747	1 531	805	46	3	-	-	3 298
40-44 jaar	5	31	176	407	425	112	6	-	-	1 162
45-49 jaar	1	13	65	135	164	49	14	-	-	441
50 jaar en meer	1	5	46	84	95	29	12	1	-	273
Onbekend	-	1	-	-	-	-	-	-	1	2
<b>Totaal</b>	<b>498</b>	<b>4 458</b>	<b>10 499</b>	<b>6 089</b>	<b>1 917</b>	<b>274</b>	<b>39</b>	<b>1</b>	<b>1</b>	<b>23 776</b>
<b>Provincie Henegouwen</b>										
< 20 jaar	44	24	4	-	-	-	-	-	-	72
20-24 jaar	284	1 344	372	39	8	-	-	-	1	2 048
25-29 jaar	91	1 870	2 847	435	28	6	-	-	-	5 277
30-34 jaar	19	325	1 706	1 377	166	9	-	-	-	3 602
35-39 jaar	3	76	276	669	387	24	-	-	-	1 435
40-44 jaar	2	15	66	145	181	67	-	-	-	476
45-49 jaar	1	5	18	34	45	24	3	-	-	130
50 jaar en meer	-	5	13	28	9	13	3	-	-	71
Onbekend	-	1	-	1	-	-	-	-	1	3
<b>Totaal</b>	<b>444</b>	<b>3 665</b>	<b>5 302</b>	<b>2 728</b>	<b>824</b>	<b>143</b>	<b>6</b>	<b>-</b>	<b>2</b>	<b>13 114</b>

(1) Inclusief de levend geboren maar levenloos aangegeven kinderen, exclusief de doodgeborenen

**Tabel 11.- WETTIGE GEBORTEN NAAR DE LEEFTIJD VAN DE VADER EN DE MOEDER,  
PER PROVINCIE EN GEWEST (1) (vervolg)**

JAAR 1989

LEEFTIJD VAN DE VADER	LEEFTIJD VAN DE MOEDER									TOTAAL
	< 20 jaar	20-24 jaar	25-29 jaar	30-34 jaar	35-39 jaar	40-44 jaar	45-49 jaar	50 jaar en meer	Leef- tijd onbekend	
<b>Provincie Luik</b>										
< 20 jaar	26	19	3	-	-	-	-	-	-	48
20-24 jaar	138	774	224	17	2	-	-	-	1	1 156
25-29 jaar	80	1 281	2 338	285	24	2	1	-	3	4 014
30-34 jaar	13	283	1 535	1 263	128	9	-	-	-	3 231
35-39 jaar	3	68	248	659	298	18	2	-	1	1 297
40-44 jaar	1	9	66	118	166	33	2	-	-	395
45-49 jaar	-	3	17	41	29	10	2	-	-	102
50 jaar en meer	1	4	13	15	22	8	1	-	-	64
Onbekend	-	-	4	1	2	-	-	-	-	7
<b>Totaal</b>	<b>262</b>	<b>2 441</b>	<b>4 448</b>	<b>2 399</b>	<b>671</b>	<b>80</b>	<b>8</b>	<b>-</b>	<b>5</b>	<b>10 314</b>
<b>Provincie Limburg</b>										
< 20 jaar	12	4	1	-	-	-	-	-	-	17
20-24 jaar	118	666	177	7	1	1	-	-	-	970
25-29 jaar	37	1 222	2 586	233	17	1	-	-	-	4 096
30-34 jaar	4	158	1 415	1 037	71	-	-	-	-	2 685
35-39 jaar	-	20	144	428	178	10	-	-	-	780
40-44 jaar	-	2	20	54	61	19	2	-	-	158
45-49 jaar	-	1	9	14	17	12	1	-	-	54
50 jaar en meer	-	1	4	14	9	1	1	-	-	30
Onbekend	-	-	-	-	-	-	-	-	-	-
<b>Totaal</b>	<b>171</b>	<b>2 074</b>	<b>4 356</b>	<b>1 787</b>	<b>354</b>	<b>44</b>	<b>4</b>	<b>-</b>	<b>-</b>	<b>8 790</b>
<b>Provincie Luxemburg</b>										
< 20 jaar	5	3	1	-	-	-	-	-	-	9
20-24 jaar	30	226	57	1	2	-	-	-	-	316
25-29 jaar	19	468	644	88	10	-	-	-	-	1 229
30-34 jaar	3	84	435	324	25	4	-	-	-	875
35-39 jaar	-	15	63	154	81	1	-	-	-	314
40-44 jaar	-	1	12	33	47	16	-	-	-	109
45-49 jaar	-	3	4	3	4	8	-	-	-	22
50 jaar en meer	-	-	-	1	1	3	-	-	-	5
Onbekend	-	1	2	-	1	-	-	-	-	4
<b>Totaal</b>	<b>57</b>	<b>801</b>	<b>1 218</b>	<b>604</b>	<b>171</b>	<b>32</b>	<b>-</b>	<b>-</b>	<b>-</b>	<b>2 883</b>

(1) Inclusief de levend geboren maar levenloos aangegeven kinderen, exclusief de doodgeborenen

**Tabel 11.- WETTIGE GEBORTEN NAAR DE LEEFTIJD VAN DE VADER EN DE MOEDER,  
PER PROVINCIE EN GEWEST (1) (vervolg)**

**JAAR 1989**

LEEFTIJD VAN DE VADER	LEEFTIJD VAN DE MOEDER									TOTAAL
	< 20 jaar	20-24 jaar	25-29 jaar	30-34 jaar	35-39 jaar	40-44 jaar	45-49 jaar	50 jaar en meer	Leef- tijd onbekend	
<b>Provincie Namen</b>										
< 20 jaar	12	6	-	-	-	-	-	-	-	18
20-24 jaar	73	396	108	11	-	-	-	-	-	588
25-29 jaar	38	691	1 085	130	8	-	-	-	-	1 952
30-34 jaar	7	117	662	545	52	6	-	-	-	1 389
35-39 jaar	1	22	101	284	172	3	-	-	-	583
40-44 jaar	-	4	26	62	71	13	2	-	-	178
45-49 jaar	-	-	9	16	10	8	-	-	-	43
50 jaar en meer	-	1	2	9	9	4	1	-	-	26
Onbekend	-	-	-	-	-	-	-	-	-	-
<b>Totaal</b>	<b>131</b>	<b>1 237</b>	<b>1 993</b>	<b>1 057</b>	<b>322</b>	<b>34</b>	<b>3</b>	-	-	<b>4 777</b>
<b>Provincie Oost-Vlaanderen</b>										
< 20 jaar	33	23	-	-	-	-	-	-	-	56
20-24 jaar	176	1 134	318	17	4	-	-	-	-	1 649
25-29 jaar	40	1 888	4 001	375	39	1	-	-	-	6 344
30-34 jaar	14	276	1 915	1 658	109	6	-	-	-	3 978
35-39 jaar	2	57	253	621	319	20	-	1	-	1 273
40-44 jaar	2	13	48	121	125	24	1	-	-	334
45-49 jaar	-	4	11	15	33	15	3	-	-	81
50 jaar en meer	-	3	7	12	12	7	-	-	-	41
Onbekend	-	-	-	1	-	-	-	-	-	1
<b>Totaal</b>	<b>267</b>	<b>3 398</b>	<b>6 553</b>	<b>2 820</b>	<b>641</b>	<b>73</b>	<b>4</b>	<b>1</b>	-	<b>13 757</b>
<b>Provincie West-Vlaanderen</b>										
< 20 jaar	18	7	3	-	-	-	-	-	-	28
20-24 jaar	130	1 138	284	16	-	-	-	-	-	1 568
25-29 jaar	29	1 781	3 827	290	29	2	-	-	-	5 958
30-34 jaar	4	241	1 768	1 395	108	3	-	-	-	3 519
35-39 jaar	2	33	197	532	236	16	1	-	-	1 017
40-44 jaar	1	10	46	66	90	22	-	-	-	235
45-49 jaar	-	4	9	20	21	15	1	-	-	70
50 jaar en meer	-	-	5	9	8	6	1	-	-	29
Onbekend	-	-	-	-	-	-	-	-	-	-
<b>Totaal</b>	<b>184</b>	<b>3 214</b>	<b>6 139</b>	<b>2 328</b>	<b>492</b>	<b>64</b>	<b>3</b>	-	-	<b>12 424</b>

(1) Inclusief de levend geboren maar levenloos aangegeven kinderen, exclusief de doodgeborenen

**Tabel 11.- WETTIGE GEBORTEN NAAR DE LEEFTIJD VAN DE VADER EN DE MOEDER,  
PER PROVINCIE EN GEWEST (1) (vervolg)**

JAAR 1989

LEEFTIJD VAN DE VADER	LEEFTIJD VAN DE MOEDER									TOTAAL
	< 20 jaar	20-24 jaar	25-29 jaar	30-34 jaar	35-39 jaar	40-44 jaar	45-49 jaar	50 jaar en meer	Leef- tijd onbekend	
<b>Brussels gewest</b>										
< 20 jaar	36	24	4	-	-	-	-	-	-	64
20-24 jaar	157	597	195	22	4	2	-	-	-	977
25-29 jaar	126	1 025	1 820	307	40	9	1	-	-	3 328
30-34 jaar	25	380	1 463	1 190	172	15	3	-	-	3 248
35-39 jaar	5	114	459	772	401	31	3	-	-	1 785
40-44 jaar	4	20	118	268	253	63	4	-	-	730
45-49 jaar	1	9	49	109	121	35	12	-	-	336
50 jaar en meer	-	3	40	61	80	25	10	1	-	220
Onbekend	-	-	-	-	-	-	-	-	1	1
<b>Totaal</b>	<b>354</b>	<b>2 172</b>	<b>4 148</b>	<b>2 729</b>	<b>1 071</b>	<b>180</b>	<b>33</b>	<b>1</b>	<b>1</b>	<b>10 689</b>
<b>Vlaams gewest</b>										
< 20 jaar	102	60	7	2	-	-	-	-	-	171
20-24 jaar	640	4 641	1 271	70	9	1	-	-	-	6 632
25-29 jaar	212	8 116	18 242	1 703	143	8	-	-	-	28 424
30-34 jaar	49	1 229	9 468	7 660	533	20	-	1	-	18 960
35-39 jaar	12	203	1 150	2 926	1 414	72	1	1	-	5 779
40-44 jaar	4	51	251	470	541	142	5	-	-	1 464
45-49 jaar	1	16	59	117	161	85	12	-	1	452
50 jaar en meer	-	10	32	82	73	30	8	-	-	235
Onbekend	-	2	2	1	-	-	-	-	-	5
<b>Totaal</b>	<b>1 020</b>	<b>14 328</b>	<b>30 482</b>	<b>13 031</b>	<b>2 874</b>	<b>358</b>	<b>26</b>	<b>2</b>	<b>1</b>	<b>62 122</b>
<b>Waals gewest</b>										
< 20 jaar	91	53	8	1	-	-	-	-	-	153
20-24 jaar	559	2 891	817	70	13	-	-	-	2	4 352
25-29 jaar	239	4 631	7 643	1 054	81	8	1	-	3	13 660
30-34 jaar	44	894	4 888	3 992	422	36	-	-	-	10 276
35-39 jaar	7	199	767	1 999	1 073	51	2	-	1	4 099
40-44 jaar	4	34	193	412	538	146	4	-	-	1 331
45-49 jaar	1	14	55	99	105	57	7	-	-	338
50 jaar en meer	2	10	32	65	45	30	5	-	-	189
Onbekend	-	2	6	2	3	-	-	-	1	14
<b>Totaal</b>	<b>947</b>	<b>8 728</b>	<b>14 409</b>	<b>7 694</b>	<b>2 280</b>	<b>328</b>	<b>19</b>	<b>-</b>	<b>7</b>	<b>34 412</b>

(1) Inclusief de levend geboren maar levenloos aangegeven kinderen, exclusief de doodgeborenen



**Tabel 11.- WETTIGE GEBORTEN NAAR DE LEEFTIJD VAN DE VADER EN DE MOEDER,  
PER PROVINCIE EN GEWEST (1) (vervolg)**

JAAR 1989

LEEFTIJD VAN DE VADER	LEEFTIJD VAN DE MOEDER									TOTAAL
	< 20 jaar	20-24 jaar	25-29 jaar	30-34 jaar	35-39 jaar	40-44 jaar	45-49 jaar	50 jaar en meer	Leef- tijd onbekend	

## Het Rijk - Jongens

< 20 jaar	110	68	12	1	-	-	-	-	-	191
20-24 jaar	694	4 094	1 172	91	11	1	-	-	-	6 063
25-29 jaar	309	6 945	14 224	1 621	130	14	1	-	1	23 245
30-34 jaar	61	1 306	8 144	6 669	574	32	2	-	-	16 788
35-39 jaar	15	258	1 216	2 895	1 494	82	2	1	-	5 963
40-44 jaar	6	53	287	570	681	192	7	-	-	1 796
45-49 jaar	2	19	76	167	194	96	15	-	1	570
50 jaar en meer	-	11	50	106	106	41	13	1	-	328
Onbekend	-	2	5	3	1	-	-	-	1	12
<b>Totaal</b>	<b>1 197</b>	<b>12 756</b>	<b>25 186</b>	<b>12 123</b>	<b>3 191</b>	<b>458</b>	<b>40</b>	<b>2</b>	<b>3</b>	<b>54 956</b>

## Het Rijk - Meisjes

< 20 jaar	119	69	7	2	-	-	-	-	-	197
20-24 jaar	662	4 035	1 111	71	15	2	-	-	2	5 898
25-29 jaar	268	6 827	13 481	1 443	134	11	1	-	2	22 167
30-34 jaar	57	1 197	7 675	6 173	553	39	1	1	-	15 696
35-39 jaar	9	258	1 160	2 802	1 394	72	4	-	1	5 700
40-44 jaar	6	52	275	580	651	159	6	-	-	1 729
45-49 jaar	1	20	87	158	193	81	16	-	-	556
50 jaar en meer	2	12	54	102	92	44	10	-	-	316
Onbekend	-	2	3	-	2	-	-	-	1	8
<b>Totaal</b>	<b>1 124</b>	<b>12 472</b>	<b>23 853</b>	<b>11 331</b>	<b>3 034</b>	<b>408</b>	<b>38</b>	<b>1</b>	<b>6</b>	<b>52 267</b>

## Het Rijk - Jongens en meisjes

< 20 jaar	229	137	19	3	-	-	-	-	-	388
20-24 jaar	1 356	8 129	2 283	162	26	3	-	-	2	11 961
25-29 jaar	577	13 772	27 705	3 064	264	25	2	-	3	45 412
30-34 jaar	118	2 503	15 819	12 842	1 127	71	3	1	-	32 484
35-39 jaar	24	516	2 376	5 697	2 888	154	6	1	1	11 663
40-44 jaar	12	105	562	1 150	1 332	351	13	-	-	3 525
45-49 jaar	3	39	163	325	387	177	31	-	1	1 126
50 jaar en meer	2	23	104	208	198	85	23	1	-	644
Onbekend	-	4	8	3	3	-	-	-	2	20
<b>Totaal</b>	<b>2 321</b>	<b>25 228</b>	<b>49 039</b>	<b>23 454</b>	<b>6 225</b>	<b>866</b>	<b>78</b>	<b>3</b>	<b>9</b>	<b>107 223</b>

(1) Inclusief de levend geboren maar levenloos aangegeven kinderen, exclusief de doodgeborenen

**Tabel 12.- VRUCHTBAARHEIDSCIJFER NAAR**

LEEFTIJD VAN DE VROUWEN	WERKELIJKE VRUCHTBAARHEIDSCIJFERS					
	Het Rijk			Brussels gewest		
	1987	1988	1989	1987	1988	1989
15 jaar	0,0013	0,0010	0,0010	0,0011	0,0020	0,0013
16 jaar	0,0034	0,0038	0,0031	0,0047	0,0065	0,0057
17 jaar	0,0086	0,0083	0,0076	0,0153	0,0119	0,0159
18 jaar	0,0157	0,0169	0,0149	0,0276	0,0286	0,0226
19 jaar	0,0276	0,0274	0,0264	0,0385	0,0432	0,0386
20 jaar	0,0420	0,0411	0,0397	0,0586	0,0573	0,0550
21 jaar	0,0608	0,0586	0,0562	0,0677	0,0603	0,0610
22 jaar	0,0852	0,0796	0,0774	0,0847	0,0754	0,0784
23 jaar	0,1042	0,1026	0,0988	0,0975	0,0886	0,0893
24 jaar	0,1240	0,1212	0,1195	0,1056	0,1027	0,1014
25 jaar	0,1416	0,1412	0,1378	0,1242	0,1108	0,1083
26 jaar	0,1444	0,1461	0,1468	0,1307	0,1238	0,1212
27 jaar	0,1380	0,1402	0,1443	0,1350	0,1217	0,1244
28 jaar	0,1244	0,1297	0,1304	0,1231	0,1233	0,1204
29 jaar	0,1092	0,1133	0,1162	0,1180	0,1158	0,1244
30 jaar	0,0918	0,0946	0,1002	0,1014	0,1048	0,1082
31 jaar	0,0742	0,0765	0,0811	0,0933	0,0938	0,0968
32 jaar	0,0596	0,0638	0,0660	0,0780	0,0910	0,0872
33 jaar	0,0460	0,0497	0,0536	0,0638	0,0693	0,0785
34 jaar	0,0372	0,0404	0,0417	0,0577	0,0653	0,0661
35 jaar	0,0278	0,0307	0,0328	0,0461	0,0525	0,0531
36 jaar	0,0209	0,0230	0,0254	0,0361	0,0429	0,0492
37 jaar	0,0165	0,0182	0,0192	0,0291	0,0341	0,0407
38 jaar	0,0120	0,0127	0,0142	0,0230	0,0248	0,0289
39 jaar	0,0081	0,0087	0,0097	0,0156	0,0177	0,0204
40 jaar	0,0052	0,0046	0,0062	0,0109	0,0109	0,0145
41 jaar	0,0038	0,0036	0,0039	0,0091	0,0066	0,0088
42 jaar	0,0025	0,0029	0,0025	0,0056	0,0058	0,0051
43 jaar	0,0016	0,0015	0,0013	0,0037	0,0034	0,0034
44 jaar	0,0009	0,0009	0,0010	0,0026	0,0025	0,0019
45 jaar	0,0005	0,0005	0,0006	0,0010	0,0013	0,0026
46 jaar	0,0003	0,0003	0,0004	0,0006	0,0004	0,0007
47 jaar	0,0002	0,0002	0,0003	0,0005	0,0002	0,0012
48 jaar	0,0001	0,0002	0,0001	0,0004	0,0011	0,0008
49 jaar	0,0006	0,0001	0,0001	0,0013	0,0005	0,0009
<b>Totaal</b>	<b>1,5403</b>	<b>1,5641</b>	<b>1,5803</b>	<b>1,7118</b>	<b>1,7008</b>	<b>1,7368</b>

(1) Inclusief de levend geboren maar levenloos aangegeven kinderen, exclusief de doodgeborenen

LEEFTIJD EN PER GEWEST (1)

JAREN 1987 - 1989

LEEFTIJD VAN DE VROUWEN	WERKELIJKE VRUCHTBAARHEIDSCIJFERS					
	Vlaams gewest			Waals gewest		
	1987	1988	1989	1987	1988	1989
15 jaar	0,0009	0,0004	0,0003	0,0021	0,0017	0,0020
16 jaar	0,0018	0,0025	0,0018	0,0061	0,0052	0,0046
17 jaar	0,0054	0,0055	0,0048	0,0128	0,0123	0,0102
18 jaar	0,0100	0,0110	0,0098	0,0228	0,0245	0,0217
19 jaar	0,0184	0,0193	0,0165	0,0415	0,0376	0,0374
20 jaar	0,0331	0,0313	0,0308	0,0542	0,0545	0,0515
21 jaar	0,0517	0,0491	0,0467	0,0758	0,0758	0,0722
22 jaar	0,0786	0,0718	0,0679	0,0978	0,0956	0,0946
23 jaar	0,1001	0,0993	0,0916	0,1139	0,1140	0,1153
24 jaar	0,1248	0,1202	0,1174	0,1281	0,1289	0,1297
25 jaar	0,1449	0,1451	0,1419	0,1407	0,1447	0,1401
26 jaar	0,1498	0,1493	0,1517	0,1385	0,1469	0,1464
27 jaar	0,1418	0,1449	0,1506	0,1320	0,1378	0,1391
28 jaar	0,1275	0,1322	0,1329	0,1192	0,1270	0,1291
29 jaar	0,1094	0,1128	0,1155	0,1059	0,1128	0,1148
30 jaar	0,0905	0,0942	0,0985	0,0911	0,0988	0,1008
31 jaar	0,0691	0,0714	0,0772	0,0771	0,0803	0,0831
32 jaar	0,0542	0,0573	0,0593	0,0633	0,0668	0,0714
33 jaar	0,0413	0,0441	0,0472	0,0486	0,0558	0,0575
34 jaar	0,0319	0,0361	0,0342	0,0401	0,0447	0,0479
35 jaar	0,0236	0,0336	0,0264	0,0296	0,0351	0,0380
36 jaar	0,0174	0,0175	0,0205	0,0223	0,0266	0,0269
37 jaar	0,0127	0,0145	0,0141	0,0192	0,0199	0,0215
38 jaar	0,0099	0,0096	0,0109	0,0126	0,0148	0,0155
39 jaar	0,0058	0,0064	0,0072	0,0097	0,0100	0,0107
40 jaar	0,0040	0,0048	0,0041	0,0058	0,0065	0,0076
41 jaar	0,0027	0,0027	0,0027	0,0041	0,0042	0,0045
42 jaar	0,0018	0,0021	0,0018	0,0029	0,0034	0,0029
43 jaar	0,0011	0,0009	0,0011	0,0020	0,0019	0,0011
44 jaar	0,0008	0,0007	0,0007	0,0006	0,0007	0,0013
45 jaar	0,0005	0,0004	0,0003	0,0005	0,0004	0,0004
46 jaar	0,0002	0,0003	0,0003	0,0003	0,0003	0,0006
47 jaar	0,0001	0,0002	0,0002	0,0003	0,0001	0,0003
48 jaar	0,0001	0,0002	0,0000	0,0000	0,0001	0,0001
49 jaar	0,0006	0,0001	0,0001	0,0006	0,0000	0,0000
<b>Totaal</b>	<b>1,4662</b>	<b>1,4557</b>	<b>1,4871</b>	<b>1,6218</b>	<b>1,6897</b>	<b>1,7007</b>

**Tabel 13.- GEMIDDELDE LEEFTIJD VAN DE OUDERS VAN DE WETTIGE PASGEBORENEN,  
PER PROVINCIE EN GEWEST**

**JAAR 1989**

PROVINCIES EN GEWESTEN	Gemiddelde leeftijd van de moeder				Gemiddelde leeftijd van de vader (alle geboorten)
	1ste geboorte	2de geboorte	3de geboorte	alle geboorten	
Antwerpen	26 j 3 m	28 j 0 m	29 j 8 m	27 j 9 m	30 j 2 m
Brabant	27 j 1 m	28 j 9 m	30 j 8 m	28 j 7 m	31 j 5 m
Henegouwen	25 j 9 m	27 j 11 m	29 j 11 m	27 j 6 m	29 j 11 m
Luik	26 j 4 m	28 j 3 m	30 j 3 m	27 j 11 m	30 j 7 m
Limburg	26 j 1 m	28 j 0 m	29 j 11 m	27 j 6 m	29 j 9 m
Luxemburg	25 j 11 m	27 j 8 m	30 j 1 m	27 j 8 m	30 j 2 m
Namen	25 j 11 m	28 j 5 m	30 j 0 m	27 j 9 m	30 j 4 m
Oost-Vlaanderen	26 j 0 m	28 j 2 m	30 j 1 m	27 j 7 m	29 j 8 m
West-Vlaanderen	25 j 10 m	27 j 10 m	30 j 0 m	27 j 4 m	29 j 5 m
<b>Het Rijk</b>	<b>26 j 3 m</b>	<b>28 j 2 m</b>	<b>30 j 1 m</b>	<b>27 j 10 m</b>	<b>30 j 3 m</b>
Brussels gewest	27 j 1 m	28 j 7 m	30 j 5 m	28 j 8 m	32 j 4 m
Vlaams gewest	26 j 3 m	28 j 1 m	30 j 1 m	27 j 8 m	29 j 11 m
Waals gewest	26 j 1 m	28 j 3 m	30 j 2 m	27 j 10 m	30 j 4 m

**Tabel 14.- ALGEMENE VRUCHTBAARHEIDSCIJFERS,  
PER PROVINCIE EN GEWEST**

**JAAR 1989**

PROVINCIES EN GEWESTEN	Levendgeborenen	Vrouwen 15 - < 45 jaar	Vruchtbaarheidscijfers in o/oo
Antwerpen	18 941	347,1 (x 1 000)	54,57
Brabant	27 897	492,8 (x 1 000)	56,61
Henegouwen	15 826	279,3 (x 1 000)	56,66
Luik	12 403	214,7 (x 1 000)	57,77
Limburg	9 123	173,4 (x 1 000)	52,61
Luxemburg	3 167	48,6 (x 1 000)	65,16
Namen	5 554	91,1 (x 1 000)	60,97
Oost-Vlaanderen	14 829	287,6 (x 1 000)	51,56
West-Vlaanderen	13 164	232,3 (x 1 000)	56,67
<b>Het Rijk</b>	<b>120 904</b>	<b>2 166,9 (x 1 000)</b>	<b>55,80</b>
	<b>1988</b>	<b>119 779</b>	<b>2 154,4 (x 1 000)</b>
	<b>1987</b>	<b>117 334</b>	<b>2 136,5 (x 1 000)</b>
	<b>1986</b>	<b>117 114</b>	<b>2 117,3 (x 1 000)</b>
Brussels gewest	13 306	210,6 (x 1 000)	63,18
Vlaams gewest	66 690	1 256,5 (x 1 000)	53,08
Waals gewest	40 908	704,3 (x 1 000)	58,10

**Tabel 15.- REPRODUCTIECIJFERS (1)**

**JAREN 1984 - 1989**

JAREN		Brutocijfers van Kuczynski voor 1 000 vrouwen van 15 - < 50 jaar	Nettocijfers van Kuczynski voor 1 000 vrouwen van 15 - < 50 jaar	Cijfers van Lotka voor 10 000 vrouwen van 15 - < 50 jaar
Het Rijk	1984	747	730	- 118
	1985	733	717	- 124
	1986	746	729	- 117
	1987	748	731	- 116
	1988	761	749	- 104
	1989	771	759	- 100
Brussels gewest	1984	812	796	- 84
	1985	796	774	- 94
	1986	852	830	- 69
	1987	829	807	- 78
	1988	833	818	- 72
	1989	855	840	- 62
Vlaams gewest	1984	728	711	- 127
	1985	704	690	- 138
	1986	709	694	- 135
	1987	710	696	- 134
	1988	721	711	- 124
	1989	725	715	- 122
Waals gewest	1984	763	743	- 112
	1985	766	749	- 108
	1986	782	765	- 100
	1987	791	773	- 96
	1988	819	807	- 78
	1989	827	815	- 75

**Tabel 16.- WETTIGE GEBORNTEN NAAR HUN RANG IN HET HUIDIGE HUWELIJK  
VAN DE OUDERS (2)**

**JAAR 1989**

Rang der geboorten met inachtneming van de vorige (al dan niet overleden) levend geboren kinderen	Rang der geboorten rekening houdend met de vorige nog levende kinderen									Totaal	Brussels gewest	Vlaams gewest	Waals gewest
	1ste geboorte	2de geboorte	3de geboorte	4de geboorte	5de geboorte	6de geboorte	7de geboorte	8ste geboorte	9de geboorte en +				
1e geboorte	50 749	-	-	-	-	-	-	-	-	50 749	4 998	29 832	15 919
2e geboorte	266	34 837	-	-	-	-	-	-	-	35 103	2 867	21 010	11 226
3e geboorte	32	327	13 382	-	-	-	-	-	-	13 741	1 318	7 570	4 853
4e geboorte	3	23	228	4 209	-	-	-	-	-	4 463	619	2 264	1 580
5e geboorte	5	3	25	87	1 355	-	-	-	-	1 475	346	651	478
6e geboorte	1	-	2	5	41	695	-	-	-	744	196	356	192
7e geboorte	1	-	2	1	11	28	386	-	-	429	157	184	88
8e geboorte	1	-	-	1	-	4	18	208	-	232	94	100	38
9e geboorte en meer	-	-	-	-	3	-	3	14	267	287	94	155	38
<b>Totaal aantal geboorten</b>	<b>51 058</b>	<b>35 190</b>	<b>13 639</b>	<b>4 303</b>	<b>1 410</b>	<b>727</b>	<b>407</b>	<b>222</b>	<b>267</b>	<b>107 223</b>	<b>10 689</b>	<b>62 122</b>	<b>34 412</b>
Brussels gewest	5 021	2 866	1 317	614	342	194	156	89	90	10 689			
Vlaams gewest	30 046	21 067	7 494	2 151	616	340	170	96	142	62 122			
Waals gewest	15 991	11 257	4 828	1 538	452	193	81	37	35	34 412			

(1) Bij de berekening van de netto-reproductiecijfers van Kuczynski en van de Lotka-cijfers voor 1988 werd een vergissing begaan. De foutieve cijfers die in de brochure 1993 nr. 1 werden gepubliceerd, werden nu verbeterd.

(2) Inclusief de levend geboren maar levenloos aangegeven kinderen, exclusief de doodgeborenen

**Tabel 17.- GEGEVENS OVER DE VRUCHTBAARHEID PER PROVINCIE EN VOOR DE KEMPEN EN DE**

GEGEVENS OVER DE VRUCHTBAARHEID	Brussels gewest		
	Antwerpen	Brabant	Henegouwen
<b>Aantal geboorten</b>	<b>18 941</b>	<b>27 897</b>	<b>15 826</b>
Gemiddeld aantal kinderen per vrouw	1,5108	1,5925	1,6737
Bruto reproductiecijfer van Kuczynski (o/oo)	739	781	807
Netto reproductiecijfer van Kuczynski (o/oo)	728	768	795
Jaarlijks cijfer van natuurlijke aangroei (Lotka) cijfer voor 10.000 vrouwen van 15 tot 49 jaar	- 116	- 94	- 86
Afstand tussen opeenvolgende generaties	27,23	27,97	26,62
Gemiddelde leeftijd bij de geboorte	27,78	28,57	27,29
Mediaanleeftijd bij de geboorte	27,44	28,25	26,85
Modale leeftijd van het aantal geboorten	27,20	27,36	26,20
Modale leeftijd van de vruchtbaarheid	27,22	27,26	26,32

**Tabel 18.- GEGEVENS OVER DE VRUCHTBAARHEID VAN DE BELGEN**

GEGEVENS OVER DE VRUCHTBAARHEID	Brussels gewest		
	Belgen	Vreemde- lingen	Totaal
<b>Aantal geboorten</b>	<b>7 632</b>	<b>5 674</b>	<b>13 306</b>
Gemiddeld aantal kinderen per vrouw	1,4628	2,3121	1,7368
Bruto reproductiecijfer van Kuczynski (o/oo)	718	1 142	855
Netto reproductiecijfer van Kuczynski (o/oo)	705	1 121	840
Jaarlijks cijfer van natuurlijke aangroei (Lotka) cijfer voor 10.000 vrouwen van 15 tot 49 jaar	- 124	40	- 62
Afstand tussen opeenvolgende generaties	28,05	28,40	28,07
Gemiddelde leeftijd bij de geboorte	28,68	28,52	28,61
Mediaanleeftijd bij de geboorte	28,41	28,09	28,29
Modale leeftijd van het aantal geboorten	26,80	27,56	27,40
Modale leeftijd van de vruchtbaarheid	29,23	27,55	29,20

(1) Arrondissementen Turnhout, Hasselt en Maaseik.

(2) Arrondissementen Bastenaken, Marche-en-Famenne en Neufchâteau.

(3) Enkele cijfers uit tabel 17 en 18 voor 1988, zoals gepubliceerd in de brochure 1993 nr. 1, werden verbeterd. De verbeterde tabellen staan aan het eind van deze brochure.

**ARDENNEN. TOTALE BEVOLKING (BELGEN EN VREEMDELINGEN)**

**JAAR 1989**

Luik	Limburg	Luxemburg	Namen	Oost-Vlaanderen	West-Vlaanderen	Kempen	Ardennen
<b>12 403</b>	<b>9 123</b>	<b>3 167</b>	<b>5 554</b>	<b>14 829</b>	<b>13 164</b>	<b>11 540</b>	<b>1 942</b>
1,6634	1,4403	1,8331	1,7701	1,4525	1,5934	1,4385	1,9041
813	700	901	878	708	769	710	934
801	691	889	865	699	757	701	921
- 81	- 136	- 43	- 53	- 131	- 103	- 132	- 30
27,18	27,07	27,23	27,09	27,19	27,00	26,80	27,41
27,76	27,57	27,64	27,63	27,62	27,39	27,34	27,61
27,39	27,23	27,18	27,21	27,25	27,00	27,04	27,21
25,92	26,44	25,52	26,40	26,68	26,60	26,45	25,91
26,45	26,44	25,78	26,40	27,03	26,81	26,42	28,59

**EN VREEMDELINGEN PER GEWEST**

**JAAR 1989**

Vlaams gewest			Waals gewest			Het Rijk		
Belgen	Vreemde- lingen	Totaal	Belgen	Vreemde- lingen	Totaal	Belgen	Vreemde- lingen	Totaal
<b>61 252</b>	<b>5 438</b>	<b>66 690</b>	<b>34 674</b>	<b>6 234</b>	<b>40 908</b>	<b>103 558</b>	<b>17 346</b>	<b>120 904</b>
1,4283	2,8404	1,4871	1,6457	2,1152	1,7007	1,4983	2,3671	1,5803
695	1 408	725	801	1 025	827	730	1 162	771
686	1 387	715	789	1 009	815	719	1 143	759
- 138	117	- 122	- 88	3	- 75	- 120	48	- 100
27,23	28,03	27,26	26,94	27,73	27,04	27,20	28,03	27,27
27,74	27,79	27,74	27,61	27,89	27,65	27,76	28,06	27,81
27,39	27,40	27,39	27,24	27,44	27,27	27,41	27,63	27,43
26,79	27,21	26,81	26,50	25,63	26,38	26,70	25,69	26,72
26,84	27,37	26,90	26,52	25,81	26,46	26,73	27,34	26,78

**Tabel 19.- WETTIGE GEBOORTEN NAAR HUN RANG, REKENING HOUDEND MET DE VORIGE NOG LEVENDE KINDEREN UIT HET HUIDIGE HUWELIJK VAN DE OUDERS, PER PROVINCE EN GEWEST (1)**  
**JAAR 1989**

PROVINCIES EN GEWESTEN	1ste geboorte	2de geboorte	3de geboorte	4de geboorte	5de geboorte	6de geboorte	7de geboorte	8ste geboorte	9de geboorte en meer	Totaal der geboor- ten
<b>A.- Absolute cijfers</b>										
Antwerpen	8 133	5 837	2 156	649	194	167	93	62	97	17 388
Brabant	11 454	7 171	2 984	1 082	469	244	171	100	101	23 776
Henegouwen	6 122	4 277	1 849	564	171	71	31	15	14	13 114
Luik	4 917	3 208	1 453	474	144	67	28	14	9	10 314
Limburg	4 150	3 071	1 105	308	86	37	17	8	8	8 790
Luxemburg	1 255	971	456	146	33	15	3	2	2	2 883
Namen	2 162	1 739	566	210	56	24	11	2	7	4 777
Oost-Vlaanderen	6 872	4 607	1 515	461	163	70	33	15	21	13 757
West-Vlaanderen	5 993	4 309	1 555	409	94	32	20	4	8	12 424
<b>Het Rijk</b>	<b>51 058</b>	<b>35 190</b>	<b>13 639</b>	<b>4 303</b>	<b>1 410</b>	<b>727</b>	<b>407</b>	<b>222</b>	<b>267</b>	<b>107 223</b>
Brussels gewest	5 021	2 866	1 317	614	342	194	156	89	90	10 689
Vlaams gewest	30 046	21 067	7 494	2 151	616	340	170	96	142	62 122
Waals gewest	15 991	11 257	4 828	1 538	452	193	81	37	35	34 412

**B.- Percentages**

Antwerpen	46,77	33,57	12,40	3,73	1,12	0,96	0,53	0,36	0,56	100,00
Brabant	48,17	30,16	12,55	4,55	1,97	1,03	0,72	0,42	0,42	100,00
Henegouwen	46,68	32,61	14,10	4,30	1,30	0,54	0,24	0,11	0,11	100,00
Luik	47,67	31,10	14,09	4,60	1,40	0,65	0,27	0,14	0,09	100,00
Limburg	47,21	34,94	12,57	3,50	0,98	0,42	0,19	0,09	0,09	100,00
Luxemburg	43,53	33,68	15,82	5,06	1,14	0,52	0,10	0,07	0,07	100,00
Namen	45,26	36,40	11,85	4,40	1,17	0,50	0,23	0,04	0,15	100,00
Oost-Vlaanderen	49,95	33,49	11,01	3,35	1,18	0,51	0,24	0,11	0,15	100,00
West-Vlaanderen	48,24	34,68	12,52	3,29	0,76	0,26	0,16	0,03	0,06	100,00
<b>Het Rijk</b>	<b>47,62</b>	<b>32,82</b>	<b>12,72</b>	<b>4,01</b>	<b>1,32</b>	<b>0,68</b>	<b>0,38</b>	<b>0,21</b>	<b>0,25</b>	<b>100,00</b>
Brussels gewest	46,97	26,81	12,32	5,74	3,20	1,81	1,46	0,83	0,84	100,00
Vlaams gewest	48,37	33,91	12,06	3,46	0,99	0,55	0,27	0,15	0,23	100,00
Waals gewest	46,47	32,71	14,03	4,47	1,31	0,56	0,24	0,11	0,10	100,00

(1) Inclusief de levend geboren maar levenloos aangegeven kinderen, exclusief de doodgeborenen



**Tabel 20.- WETTIGE GEBORTEN NAAR HUN RANG, REKENING HOUDEND MET DE VORIGE (AL DAN NIET OVERLEDEN) LEVEND GEBOREN KINDEREN UIT HET HUIDIGE HUWELIJK VAN DE OUDERS, PER PROVINCIE EN GEWEST (1)**

JAAR 1989

PROVINCIES EN GEWESTEN	1ste geboorte	2de geboorte	3de geboorte	4de geboorte	5de geboorte	6de geboorte	7de geboorte	8ste geboorte	9de geboorte en meer	Totaal der geboorten
<b>A.- Absolute cijfers</b>										
Antwerpen	8 081	5 812	2 169	686	206	166	101	63	104	17 388
Brabant	11 387	7 154	3 014	1 104	483	245	179	105	105	23 776
Henegouwen	6 102	4 261	1 855	580	182	69	34	16	15	13 114
Luik	4 894	3 199	1 457	492	151	69	29	14	9	10 314
Limburg	4 128	3 058	1 104	332	92	39	18	9	10	8 790
Luxemburg	1 244	968	460	152	36	16	2	1	4	2 883
Namen	2 152	1 740	570	209	60	23	13	3	7	4 777
Oost-Vlaanderen	6 822	4 614	1 529	477	162	81	33	17	22	13 757
West-Vlaanderen	5 939	4 297	1 583	431	103	36	20	4	11	12 424
<b>Het Rijk</b>	<b>50 749</b>	<b>35 103</b>	<b>13 741</b>	<b>4 463</b>	<b>1 475</b>	<b>744</b>	<b>429</b>	<b>232</b>	<b>287</b>	<b>107 223</b>
Brussels gewest	4 998	2 867	1 318	619	346	196	157	94	94	10 689
Vlaams gewest	29 832	21 010	7 570	2 264	651	356	184	100	155	62 122
Waals gewest	15 919	11 226	4 853	1 580	478	192	88	38	38	34 412
<b>B.- Percentages</b>										
Antwerpen	46,47	33,43	12,47	3,95	1,18	0,95	0,58	0,36	0,60	100,00
Brabant	47,89	30,09	12,68	4,64	2,03	1,03	0,75	0,44	0,44	100,00
Henegouwen	46,53	32,49	14,15	4,42	1,39	0,53	0,26	0,12	0,11	100,00
Luik	47,45	31,02	14,13	4,77	1,46	0,67	0,28	0,14	0,09	100,00
Limburg	46,96	34,79	12,56	3,78	1,05	0,44	0,20	0,10	0,11	100,00
Luxemburg	43,15	33,58	15,96	5,27	1,25	0,55	0,07	0,03	0,14	100,00
Namen	45,05	36,42	11,93	4,38	1,26	0,48	0,27	0,06	0,15	100,00
Oost-Vlaanderen	49,59	33,54	11,11	3,47	1,18	0,59	0,24	0,12	0,16	100,00
West-Vlaanderen	47,80	34,59	12,74	3,47	0,83	0,29	0,16	0,03	0,09	100,00
<b>Het Rijk</b>	<b>47,33</b>	<b>32,74</b>	<b>12,82</b>	<b>4,16</b>	<b>1,38</b>	<b>0,69</b>	<b>0,40</b>	<b>0,22</b>	<b>0,27</b>	<b>100,00</b>
Brussels gewest	46,76	26,82	12,33	5,79	3,24	1,83	1,47	0,88	0,88	100,00
Vlaams gewest	48,02	33,82	12,19	3,64	1,05	0,57	0,30	0,16	0,25	100,00
Waals gewest	46,26	32,62	14,10	4,59	1,39	0,56	0,26	0,11	0,11	100,00

(1) Inclusief de levend geboren maar levenloos aangegeven kinderen, exclusief de doodgeborenen

**Tabel 21.- WETTIGE GEBORTEN NAAR DE DUUR VAN HET HUIDIGE HUWELIJK VAN DE OUDERS,  
PER PROVINCIE EN GEWEST (1)**

JAAR 1989

DUUR VAN HET HUWELIJK IN VERSTREKEN JAREN	Ant- werpen	Bra- bant	Hene- gouwen	Luik	Lim- burg	Luxem- burg	Namen	Oost- Vlaan- deren	West- Vlaan- deren	Rijk	Brussels gewest	Vlaams gewest	Waals gewest
<b>A.- Absolute cijfers</b>													
Minder dan													
1 jaar	1 708	2 800	1 851	1 341	604	322	678	1 201	966	11 471	1 425	5 452	4 594
1 jaar	2 159	2 976	1 681	1 341	1 020	406	629	1 690	1 463	13 365	1 519	7 407	4 439
2 jaar	2 180	2 755	1 476	1 207	1 078	328	512	1 755	1 622	12 913	1 160	7 845	3 908
3 jaar	2 230	2 686	1 251	1 093	1 043	328	496	1 885	1 700	12 712	1 109	8 074	3 529
4 jaar	1 964	2 380	1 164	919	943	293	448	1 569	1 481	11 161	915	7 102	3 144
5 jaar	1 659	1 912	1 014	874	907	244	374	1 311	1 298	9 593	691	6 123	2 779
6 jaar	1 292	1 639	869	713	741	194	326	1 067	1 039	7 880	608	4 936	2 336
7 jaar	1 018	1 378	792	567	654	184	254	775	807	6 429	527	3 906	1 996
8 jaar	803	1 115	620	497	484	141	223	623	519	5 025	461	2 917	1 647
9 jaar	605	905	562	402	350	105	194	473	446	4 042	407	2 230	1 405
10 - 11 jaar	707	1 209	712	563	414	145	259	627	509	5 145	584	2 682	1 879
12 - 13 jaar	415	799	486	358	293	86	155	373	272	3 237	449	1 591	1 197
14 - 15 jaar	291	475	292	208	136	51	124	206	155	1 938	280	913	745
16 - 17 jaar	142	331	169	121	52	21	55	108	86	1 085	218	463	404
18 - 19 jaar	80	159	97	63	42	17	29	61	37	585	119	239	227
20 - 24 jaar	96	177	65	36	20	17	17	25	17	470	144	173	153
25 jaar en meer	15	28	6	2	3	0	2	5	2	63	25	27	11
Duur onbekend	24	52	7	9	6	1	2	3	5	109	48	42	19
<b>Totaal aantal geboorten</b>	<b>17 388</b>	<b>23 776</b>	<b>13 114</b>	<b>10 314</b>	<b>8 790</b>	<b>2 883</b>	<b>4 777</b>	<b>13 757</b>	<b>12 424</b>	<b>107 223</b>	<b>10 689</b>	<b>62 122</b>	<b>34 412</b>

**B.- Percentages**

Minder dan													
1 jaar	9,82	11,78	14,11	13,00	6,87	11,17	14,19	8,73	7,78	10,70	13,33	8,78	13,35
1 jaar	12,42	12,52	12,82	13,00	11,60	14,08	13,17	12,28	11,78	12,46	14,21	11,92	12,90
2 jaar	12,54	11,59	11,26	11,70	12,26	11,38	10,72	12,76	13,06	12,04	10,85	12,63	11,36
3 jaar	12,82	11,30	9,54	10,60	11,87	11,38	10,38	13,70	13,68	11,86	10,38	13,00	10,26
4 jaar	11,30	10,01	8,88	8,91	10,73	10,16	9,38	11,41	11,92	10,41	8,56	11,43	9,14
5 jaar	9,54	8,04	7,73	8,47	10,32	8,46	7,83	9,53	10,45	8,95	6,46	9,86	8,08
6 jaar	7,43	6,89	6,63	6,91	8,43	6,73	6,82	7,76	8,36	7,35	5,69	7,95	6,79
7 jaar	5,85	5,80	6,04	5,50	7,44	6,38	5,32	5,63	6,50	6,00	4,93	6,29	5,80
8 jaar	4,62	4,69	4,73	4,82	5,51	4,89	4,67	4,53	4,18	4,69	4,31	4,70	4,79
9 jaar	3,48	3,81	4,29	3,90	3,98	3,64	4,06	3,44	3,59	3,77	3,81	3,59	4,08
10 - 11 jaar	4,07	5,08	5,43	5,46	4,71	5,03	5,42	4,56	4,10	4,80	5,46	4,32	5,46
12 - 13 jaar	2,39	3,36	3,71	3,47	3,33	2,98	3,24	2,71	2,19	3,02	4,20	2,56	3,48
14 - 15 jaar	1,67	2,00	2,23	2,02	1,55	1,77	2,60	1,50	1,25	1,81	2,62	1,47	2,16
16 - 17 jaar	0,82	1,39	1,29	1,17	0,59	0,73	1,15	0,79	0,69	1,01	2,04	0,75	1,17
18 - 19 jaar	0,46	0,67	0,74	0,61	0,48	0,59	0,61	0,44	0,30	0,55	1,11	0,38	0,66
20 - 24 jaar	0,55	0,74	0,50	0,35	0,23	0,59	0,36	0,18	0,14	0,44	1,35	0,28	0,44
25 jaar en meer	0,09	0,12	0,05	0,02	0,03	0,00	0,04	0,04	0,02	0,06	0,23	0,04	0,03
Duur onbekend	0,14	0,22	0,05	0,09	0,07	0,03	0,04	0,02	0,04	0,10	0,45	0,07	0,06
<b>Totaal aantal geboorten</b>	<b>100,00</b>	<b>100,00</b>	<b>100,00</b>	<b>100,00</b>	<b>100,00</b>	<b>100,00</b>	<b>100,00</b>	<b>100,00</b>	<b>100,00</b>	<b>100,00</b>	<b>100,00</b>	<b>100,00</b>	<b>100,00</b>

(1) Inclusief de levend geboren maar levenloos aangegeven kinderen, exclusief de doodgeborenen

**Tabel 22.- WETTIGE GEBORTEN NAAR DE LEEFTIJD VAN DE MOEDER EN DE DUUR VAN HET HUWELIJK PER 1 000 VROUWEN VAN DE BESCHOUWDE LEEFTIJDGROEP**  
VERGELIJKING 1979 - 1989

LEEFTIJD VAN DE MOEDER	1979							1989						
	Duur van het huwelijk							Duur van het huwelijk						
	< 5 jaar	5 - < 10 jaar	10 - < 15 jaar	15 - < 20 jaar	20 - < 25 jaar	25 jaar en meer	Totaal	< 5 jaar	5 - < 10 jaar	10 - < 15 jaar	15 - < 20 jaar	20 - < 25 jaar	25 jaar en meer	Totaal
15 - < 20 jaar	19,12	0,07	-	-	-	-	19,19	6,83	0,02	-	-	-	-	6,85
20 - < 25 jaar	100,25	10,28	0,09	-	-	-	110,62	61,45	6,04	0,03	-	-	-	67,53
25 - < 30 jaar	63,06	57,08	3,52	0,04	-	-	123,67	70,95	49,83	3,51	0,02	-	-	124,31
30 - < 35 jaar	11,29	24,88	14,78	1,32	0,05	-	52,31	17,92	25,99	16,13	1,87	0,03	-	61,94
35 - < 40 jaar	2,73	2,75	5,84	4,35	0,82	0,02	16,50	4,07	3,20	5,40	4,34	0,62	-	17,63
40 - < 45 jaar	0,39	0,24	0,45	1,15	0,80	0,13	3,15	0,58	0,29	0,31	0,70	0,62	0,10	2,60
45 - < 50 jaar	0,03	0,03	0,03	0,05	0,08	0,07	0,29	0,02	0,02	0,01	0,02	0,10	0,12	0,29
15 - < 50 jaar	31,10	14,44	3,45	0,85	0,21	0,03	50,07	25,33	13,55	3,91	1,02	0,19	0,03	44,03

**Tabel 23.- WETTIGE GEBORTEN PER LEEFTIJDGROEP NAAR DE RANG VAN DE GEBORTEN PER 1 000 VROUWEN VAN DE AANGEGEVEN LEEFTIJDGROEP**  
VERGELIJKING 1979 - 1989

LEEFTIJD VAN DE MOEDER	1979										Totaal	
	Rang der geboorten rekening houdend met de vorige (el dan niet overleden) levendgeboren kinderen											
	1	2	3	4	5	6	7	8	9 en meer	Onbekend		
15 - < 20 jaar	16,43	2,56	0,23	0,03	0,01	-	-	-	-	-	-	19,27
20 - < 25 jaar	72,57	30,46	6,12	1,25	0,31	0,08	0,01	0,01	0,01	-	-	110,81
25 - < 30 jaar	48,90	51,25	16,82	4,47	1,55	0,56	0,22	0,04	0,02	-	-	123,83
30 - < 35 jaar	12,13	19,03	12,65	4,93	1,96	0,89	0,40	0,25	0,16	-	-	52,39
35 - < 40 jaar	2,98	3,71	3,53	2,38	1,35	0,95	0,65	0,46	0,52	-	-	16,40
40 - < 45 jaar	0,41	0,44	0,54	0,47	0,35	0,25	0,23	0,20	0,28	-	-	3,17
45 - < 50 jaar	0,03	0,02	0,04	0,01	0,07	0,03	0,02	0,02	0,05	-	-	0,29

LEEFTIJD VAN DE MOEDER	1989										Totaal	
	Rang der geboorten rekening houdend met de vorige (el dan niet overleden) levendgeboren kinderen											
	1	2	3	4	5	6	7	8	9 en meer	Onbekend		
15 - < 20 jaar	5,92	0,89	0,09	-	-	-	-	-	-	-	-	6,89
20 - < 25 jaar	47,43	16,15	3,21	0,65	0,13	0,02	0,01	-	-	-	-	67,59
25 - < 30 jaar	58,20	47,18	14,03	3,41	0,97	0,42	0,15	0,03	0,02	-	-	124,41
30 - < 35 jaar	16,81	22,43	14,30	5,20	1,64	0,78	0,47	0,18	0,17	-	-	61,98
35 - < 40 jaar	4,33	4,34	4,06	2,23	1,03	0,65	0,38	0,30	0,35	-	-	17,67
40 - < 45 jaar	0,65	0,47	0,41	0,36	0,17	0,13	0,11	0,11	0,20	-	-	2,61
45 - < 50 jaar	0,03	0,02	0,01	0,01	0,02	0,02	0,05	0,03	0,09	-	-	0,29

Tabel 24.- WETTIGE GEBOORTEN NAAR DE LEEFTIJD EN HET GEBOORTEJAAR VAN DE

A.- HET RIJK

GEBORTE- JAAR VAN DE MOEDER	LEEFTIJD VAN DE MOEDER IN VERSTRE- KEN JAREN	Duur van het huwelijk											
		< 1 jaar	1 jaar	2 jaar	3 jaar	4 jaar	5 jaar	6 jaar	7 jaar	8 jaar	9 jaar	10 jaar	11 jaar
	< 15	1	2	-	-	-	-	-	-	-	-	-	-
	<b>Totaal</b>	<b>1</b>	<b>2</b>	-	-	-	-	-	-	-	-	-	-
1974	15	7	1	-	-	-	-	-	-	-	-	-	-
1973	15	10	3	-	-	-	-	-	-	-	-	-	-
1973	16	29	14	1	1	-	-	-	-	-	-	-	-
1972	16	29	11	1	-	-	-	1	-	-	-	-	-
1972	17	91	48	12	2	-	-	-	-	-	-	-	-
1971	17	99	49	10	2	-	-	-	-	-	-	-	-
1971	18	156	78	40	11	1	-	-	-	-	-	-	-
1970	18	208	79	44	15	5	-	1	-	-	-	-	-
1970	19	262	175	71	26	5	1	-	-	-	-	-	-
1969	19	329	233	89	37	13	3	-	-	-	1	-	-
	<b>Totaal</b>	<b>1 220</b>	<b>691</b>	<b>268</b>	<b>94</b>	<b>24</b>	<b>4</b>	<b>2</b>	-	-	<b>1</b>	-	-
1969	20	340	328	163	86	30	6	1	1	-	-	-	-
1968	20	407	353	200	84	46	17	3	-	1	-	-	-
1968	21	406	541	297	143	87	23	4	1	-	-	-	-
1967	21	467	542	369	233	71	33	11	3	2	1	-	-
1967	22	461	679	542	327	140	66	21	6	1	-	-	-
1966	22	523	719	569	417	191	97	33	11	4	1	-	-
1966	23	469	747	719	570	341	151	64	26	11	3	1	-
1965	23	513	806	805	658	351	222	90	41	15	1	2	1
1965	24	481	817	801	834	535	304	149	62	32	10	3	-
1964	24	462	727	961	904	674	404	193	86	37	7	2	2
	<b>Totaal</b>	<b>4 529</b>	<b>6 259</b>	<b>5 426</b>	<b>4 256</b>	<b>2 466</b>	<b>1 323</b>	<b>569</b>	<b>237</b>	<b>103</b>	<b>23</b>	<b>8</b>	<b>3</b>
1964	25	483	729	934	933	769	593	309	158	46	23	5	3
1963	25	462	698	809	975	834	607	385	192	88	28	23	2
1963	26	475	638	761	934	891	727	491	289	121	61	18	15
1962	26	383	589	713	801	879	775	554	308	147	58	32	10
1962	27	373	500	626	716	834	758	637	449	244	121	53	23
1961	27	336	437	509	661	750	768	662	462	280	162	45	28
1961	28	339	456	437	530	644	680	641	513	353	234	89	54
1960	28	292	331	335	415	522	609	576	528	373	238	120	56
1960	29	305	279	325	396	442	503	524	511	431	292	176	94
1959	29	252	230	260	364	381	415	477	523	427	291	169	99
	<b>Totaal</b>	<b>3 700</b>	<b>4 887</b>	<b>5 709</b>	<b>6 725</b>	<b>6 946</b>	<b>6 435</b>	<b>5 256</b>	<b>3 933</b>	<b>2 510</b>	<b>1 508</b>	<b>730</b>	<b>384</b>
1959	30	238	205	218	273	333	367	391	458	403	364	206	167
1958	30	205	198	195	236	239	274	347	361	382	328	239	137
1958	31	188	177	166	183	182	247	252	282	314	334	258	180
1957	31	179	134	130	148	181	177	200	214	240	303	240	172
1957	32	159	118	114	123	150	145	202	173	235	239	221	207
1956	32	153	76	94	110	119	107	128	142	170	198	193	169
1956	33	118	107	88	96	110	105	85	140	150	171	171	179
1955	33	109	61	74	74	69	73	91	107	108	133	122	137
1955	34	78	74	78	58	51	63	74	70	107	93	102	133
1954	34	105	55	57	50	44	46	52	56	63	70	80	100
	<b>Totaal</b>	<b>1 532</b>	<b>1 205</b>	<b>1 214</b>	<b>1 351</b>	<b>1 478</b>	<b>1 604</b>	<b>1 822</b>	<b>2 003</b>	<b>2 172</b>	<b>2 233</b>	<b>1 832</b>	<b>1 581</b>

(1) Inclusief de wettige levend geboren maar levenloos aangegeven kinderen, exclusief de doodgeborenen

MOEDER EN NAAR DE DUUR VAN HET HUIDIGE HUWELIJK (1)

JAAR 1989

A.- HET RIJK

Duur van het huwelijk													Totaal
12 jaar	13 jaar	14 jaar	15 jaar	16 jaar	17 jaar	18 jaar	19 jaar	20-21 jaar	22-24 jaar	25-29 jaar	30 jaar en meer	Duur onbe- kend	
-	-	-	-	-	-	-	-	-	-	-	-	-	3
-	-	-	-	-	-	-	-	-	-	-	-	-	3
-	-	-	-	-	-	-	-	-	-	-	-	-	8
-	-	-	-	-	-	-	-	-	-	-	-	-	13
-	-	-	-	-	-	-	-	-	-	-	-	1	46
-	-	-	-	-	-	-	-	-	-	-	-	-	42
-	-	-	-	-	-	-	-	-	-	-	-	2	155
-	-	-	-	-	-	-	-	-	-	-	-	1	161
-	-	-	-	-	-	-	-	-	-	-	-	1	287
-	-	-	-	-	-	-	-	-	-	-	-	3	355
-	-	-	-	-	-	-	-	-	-	-	-	2	542
-	-	-	-	-	-	-	-	-	-	-	-	4	709
-	-	-	-	-	-	-	-	-	-	-	-	14	2 318
-	-	-	-	-	-	-	-	-	-	-	-	1	956
-	-	-	-	-	-	-	-	-	-	-	-	3	1 114
-	-	-	-	-	-	-	-	-	-	-	-	1	1 503
-	-	-	-	-	-	-	-	-	-	-	-	2	1 734
-	-	-	-	-	-	-	-	-	-	-	-	2	2 245
-	-	-	-	-	-	-	-	-	-	-	-	2	2 567
-	-	-	-	-	-	-	-	-	-	-	-	3	3 105
-	-	-	-	-	-	-	-	-	-	-	-	3	3 508
1	-	-	-	-	-	-	-	-	-	-	-	2	4 031
1	-	-	-	-	-	-	-	-	-	-	-	5	4 465
2	-	-	-	-	-	-	-	-	-	-	-	24	25 228
-	1	-	-	-	-	-	-	-	-	-	-	9	4 995
2	2	-	-	-	-	-	-	-	-	-	-	4	5 111
4	-	1	-	-	-	-	-	-	-	-	-	6	5 432
1	1	1	-	-	-	-	-	-	-	-	-	4	5 256
14	6	-	-	-	-	-	-	-	-	-	-	2	5 356
11	1	-	-	-	-	-	-	-	-	-	-	7	5 119
20	9	-	-	-	1	-	-	-	-	-	-	2	5 002
25	8	3	1	-	-	-	-	1	-	-	-	-	4 433
41	27	7	2	1	-	-	-	-	-	-	-	1	4 357
41	31	11	3	-	-	-	-	-	-	-	-	4	3 978
159	86	23	6	1	1	-	-	1	-	-	-	39	49 039
101	43	13	8	1	2	1	-	-	-	-	-	2	3 794
93	48	26	8	3	1	-	-	-	-	-	-	2	3 322
121	62	37	18	4	5	2	2	-	-	-	-	1	3 015
127	82	33	16	11	2	1	1	-	-	-	-	3	2 594
149	105	65	35	14	6	2	-	2	-	-	-	1	2 465
137	81	65	35	21	5	3	2	1	-	-	-	1	2 010
147	126	79	54	30	10	5	1	2	-	-	-	2	1 976
131	108	62	61	30	13	6	3	-	-	-	-	1	1 573
128	110	92	67	47	17	14	1	2	1	-	-	2	1 462
121	104	95	64	42	14	14	6	3	2	-	-	-	1 243
1 255	869	567	366	203	75	48	16	10	3	-	-	15	23 454

Tabel 24.- WETTIGE GEBORTEN NAAR DE LEEFTIJD EN HET GEBORTEJAAR VAN DE

A.- HET RIJK

GEBORTE- JAAR VAN DE MOEDER	LEEFTIJD VAN DE MOEDER IN VERSTRE- KEN JAREN	Duur van het huwelijk											
		< 1 jaar	1 jaar	2 jaar	3 jaar	4 jaar	5 jaar	6 jaar	7 jaar	8 jaar	9 jaar	10 jaar	11 jaar
1954	35	80	50	56	55	32	49	32	60	43	70	70	73
1953	35	60	41	38	37	43	36	37	40	42	46	52	49
1953	36	71	38	34	36	29	30	29	40	35	40	42	48
1952	36	46	32	24	23	26	11	32	21	23	24	29	38
1952	37	32	28	23	23	25	28	25	15	23	22	21	42
1951	37	34	26	20	17	25	16	12	18	15	15	18	16
1951	38	29	20	21	23	20	6	16	12	13	14	17	17
1950	38	24	21	16	16	8	11	17	13	13	7	10	17
1950	39	30	16	9	13	6	6	5	6	9	10	5	3
1949	39	18	14	12	7	5	11	9	7	4	9	6	2
	<b>Totaal</b>	<b>424</b>	<b>286</b>	<b>253</b>	<b>250</b>	<b>219</b>	<b>204</b>	<b>214</b>	<b>232</b>	<b>220</b>	<b>257</b>	<b>270</b>	<b>305</b>
1949	40	7	6	8	5	14	6	2	4	2	5	6	5
1948	40	15	2	13	14	3	5	4	7	7	6	5	5
1948	41	9	6	4	3	4	4	2	3	1	1	2	2
1947	41	10	7	5	2	2	-	2	1	6	3	1	2
1947	42	3	4	4	3	2	1	2	2	-	1	-	1
1946	42	8	4	1	3	-	1	1	1	1	-	-	-
1946	43	4	1	3	1	3	1	1	2	-	2	1	1
1945	43	3	-	2	1	-	-	-	1	1	-	1	-
1945	44	3	-	-	-	-	2	1	1	-	-	-	-
1944	44	-	1	-	1	-	-	1	1	-	-	-	-
	<b>Totaal</b>	<b>62</b>	<b>31</b>	<b>40</b>	<b>33</b>	<b>28</b>	<b>20</b>	<b>16</b>	<b>23</b>	<b>18</b>	<b>18</b>	<b>16</b>	<b>16</b>
1944	45	1	1	-	-	-	-	-	-	-	1	-	-
1943	45	-	-	-	-	-	1	-	-	-	-	-	-
1943	46	-	-	-	-	-	-	-	-	-	-	-	-
1942	46	1	-	1	-	-	-	1	-	-	-	-	-
1942	47	-	-	1	-	-	-	-	1	1	1	-	-
1941	47	1	-	-	-	-	-	-	-	-	-	-	-
1941	48	-	-	-	-	-	-	-	-	-	-	-	-
1940	48	-	-	-	-	-	-	-	-	-	-	-	-
1940	49	-	-	-	-	-	-	-	-	-	-	-	-
1939	49	-	-	-	-	-	-	-	-	-	-	-	-
	<b>Totaal</b>	<b>3</b>	<b>1</b>	<b>2</b>	<b>-</b>	<b>-</b>	<b>1</b>	<b>1</b>	<b>1</b>	<b>1</b>	<b>2</b>	<b>-</b>	<b>-</b>
1939	50	-	1	-	-	-	-	-	-	-	-	-	-
1938	50	-	-	-	-	-	-	-	-	-	-	-	-
	51 en meer	-	-	-	-	-	1	-	-	-	-	-	-
	<b>Totaal</b>	<b>-</b>	<b>1</b>	<b>-</b>	<b>-</b>	<b>-</b>	<b>1</b>	<b>-</b>	<b>-</b>	<b>-</b>	<b>-</b>	<b>-</b>	<b>-</b>
Leeftijd onbekend		-	2	1	3	-	1	-	-	1	-	-	-
<b>Algemeen totaal</b>		<b>11 471</b>	<b>13 365</b>	<b>12 913</b>	<b>12 712</b>	<b>11 161</b>	<b>9 593</b>	<b>7 880</b>	<b>6 429</b>	<b>5 025</b>	<b>4 042</b>	<b>2 856</b>	<b>2 289</b>

(1) Inclusief de wettige levend geboren maar levenloos aangegeven kinderen, exclusief de doodgeborenen

MOEDER EN NAAR DE DUUR VAN HET HUIDIGE HUWELIJK (1) (vervolg)

JAAR 1989

A.- HET RIJK

Duur van het huwelijk													Totaal
12 jaar	13 jaar	14 jaar	15 jaar	16 jaar	17 jaar	18 jaar	19 jaar	20-21 jaar	22-24 jaar	25-29 jaar	30 jaar en meer	Duur onbekend	
93	98	90	61	64	28	13	12	8	1	-	-	1	1 139
64	71	91	76	53	27	20	9	6	-	-	-	2	940
64	72	66	59	47	48	26	12	16	2	-	-	3	887
51	51	72	45	45	37	23	15	16	-	-	-	3	687
27	56	61	43	49	44	19	16	19	6	-	-	2	649
35	34	42	34	42	30	31	21	11	4	-	-	-	516
18	25	31	24	28	40	30	23	22	11	-	-	2	462
15	10	31	28	30	26	18	25	23	7	-	-	1	387
10	12	18	19	25	28	25	15	33	5	-	-	-	308
6	7	7	17	15	19	23	22	22	8	-	-	-	250
<b>383</b>	<b>436</b>	<b>509</b>	<b>406</b>	<b>398</b>	<b>327</b>	<b>228</b>	<b>170</b>	<b>176</b>	<b>44</b>	-	-	<b>14</b>	<b>6 225</b>
5	6	4	14	11	8	19	9	17	11	3	-	-	177
2	10	6	5	12	7	14	16	20	12	2	-	1	193
5	2	8	2	6	7	4	13	18	14	1	-	-	121
3	4	3	2	2	3	7	13	14	12	3	-	1	108
1	1	2	5	3	4	4	6	6	20	4	1	-	80
2	1	1	1	-	5	4	2	11	9	2	-	-	58
1	-	1	2	3	3	1	4	7	6	4	-	-	52
-	1	-	-	-	1	1	1	3	6	2	-	-	24
1	-	-	1	1	1	-	2	2	10	3	-	-	28
-	1	-	-	-	2	1	1	2	7	6	1	-	25
<b>20</b>	<b>26</b>	<b>25</b>	<b>32</b>	<b>38</b>	<b>41</b>	<b>55</b>	<b>67</b>	<b>100</b>	<b>107</b>	<b>30</b>	<b>2</b>	<b>2</b>	<b>866</b>
-	-	-	1	-	-	-	1	5	4	5	-	-	19
-	-	1	1	-	-	-	-	1	5	3	-	-	12
-	-	-	-	-	-	-	-	1	1	4	-	-	6
-	1	-	-	-	-	-	-	1	4	1	2	-	12
-	-	-	-	-	-	-	-	1	3	4	-	-	12
-	-	-	-	-	-	-	-	-	1	2	-	-	4
-	-	-	-	-	-	-	-	-	-	1	1	-	2
-	-	-	-	-	-	-	-	-	-	1	2	1	4
-	-	1	-	-	-	-	-	-	-	1	4	-	6
-	-	-	-	1	-	-	-	-	-	-	-	-	1
-	<b>1</b>	<b>2</b>	<b>2</b>	<b>1</b>	-	-	<b>1</b>	<b>9</b>	<b>18</b>	<b>22</b>	<b>9</b>	<b>1</b>	<b>78</b>
-	-	-	-	-	-	-	-	-	1	-	-	-	2
-	-	-	-	-	-	-	-	-	-	-	-	-	-
-	-	-	-	-	-	-	-	-	-	-	-	-	1
-	-	-	-	-	-	-	-	-	1	-	-	-	3
-	-	-	-	-	-	-	-	1	-	-	-	-	9
<b>1 819</b>	<b>1 418</b>	<b>1 126</b>	<b>812</b>	<b>641</b>	<b>444</b>	<b>331</b>	<b>254</b>	<b>297</b>	<b>173</b>	<b>52</b>	<b>11</b>	<b>109</b>	<b>107 223</b>

Tabel 24.- WETTIGE GEBOORTEN NAAR DE LEEFTIJD EN HET GEBOORTEJAAR VAN DE

B.- BRUSSELS GEWEST

GEBORTE- JAAR VAN DE MOEDER	LEEFTIJD VAN DE MOEDER N VERSTRE- KEN JAREN	Duur van het huwelijk											
		< 1 jaar	1 jaar	2 jaar	3 jaar	4 jaar	5 jaar	6 jaar	7 jaar	8 jaar	9 jaar	10 jaar	11 jaar
	< 15	1	1	-	-	-	-	-	-	-	-	-	-
	<b>Totaal</b>	<b>1</b>	<b>1</b>	-	-	-	-	-	-	-	-	-	-
1974	15	1	-	-	-	-	-	-	-	-	-	-	-
1973	15	1	1	-	-	-	-	-	-	-	-	-	-
1973	16	3	6	-	-	-	-	-	-	-	-	-	-
1972	16	4	4	-	-	-	-	1	-	-	-	-	-
1972	17	10	15	3	-	-	-	-	-	-	-	-	-
1971	17	19	11	1	1	-	-	-	-	-	-	-	-
1971	18	12	14	9	3	-	-	-	-	-	-	-	-
1970	18	19	23	8	2	2	-	1	-	-	-	-	-
1970	19	24	34	13	9	1	-	-	-	-	-	-	-
1969	19	27	37	12	8	3	-	-	-	-	-	-	-
	<b>Totaal</b>	<b>120</b>	<b>145</b>	<b>46</b>	<b>23</b>	<b>6</b>	-	<b>2</b>	-	-	-	-	-
1969	20	33	42	26	18	5	-	1	-	-	-	-	-
1968	20	32	41	23	12	9	3	-	-	-	-	-	-
1968	21	27	44	29	22	15	5	3	-	-	-	-	-
1967	21	34	35	31	24	12	5	3	1	-	-	-	-
1967	22	49	57	35	30	20	11	3	3	1	-	-	-
1966	22	67	49	37	19	15	12	6	1	3	1	-	-
1966	23	49	38	49	38	32	18	10	5	5	1	-	-
1965	23	65	64	41	39	19	11	15	3	9	-	1	1
1965	24	60	85	56	62	41	22	12	11	7	4	1	-
1964	24	45	76	55	42	36	31	20	6	13	2	-	2
	<b>Totaal</b>	<b>461</b>	<b>531</b>	<b>382</b>	<b>306</b>	<b>204</b>	<b>118</b>	<b>73</b>	<b>30</b>	<b>38</b>	<b>8</b>	<b>2</b>	<b>3</b>
1964	25	62	61	82	51	30	35	20	29	3	6	2	1
1963	25	52	61	60	57	37	22	24	24	15	8	5	1
1963	26	64	78	48	57	50	37	21	18	13	19	3	5
1962	26	56	85	60	62	42	44	27	20	20	9	6	4
1962	27	46	61	63	46	52	42	40	19	22	20	10	10
1961	27	45	57	45	61	59	36	19	29	14	20	9	7
1961	28	48	57	47	49	46	42	43	29	24	18	12	9
1960	28	46	42	40	36	55	28	26	32	26	18	18	16
1960	29	50	49	34	47	53	41	42	23	22	22	20	23
1959	29	47	31	32	61	51	23	29	31	40	21	17	11
	<b>Totaal</b>	<b>516</b>	<b>582</b>	<b>511</b>	<b>527</b>	<b>475</b>	<b>350</b>	<b>291</b>	<b>254</b>	<b>199</b>	<b>161</b>	<b>102</b>	<b>87</b>
1959	30	36	32	25	45	34	34	27	27	12	21	15	11
1958	30	34	37	16	31	27	27	28	34	26	22	16	22
1958	31	34	28	24	28	21	23	29	24	21	24	17	15
1957	31	27	32	24	14	22	20	15	20	18	30	16	15
1957	32	17	16	14	20	16	21	28	18	27	17	18	19
1956	32	23	12	7	20	17	11	22	11	16	17	18	19
1956	33	16	21	20	17	14	14	13	25	12	17	17	13
1955	33	16	7	8	6	9	9	17	18	18	20	6	13
1955	34	13	16	9	12	14	10	12	7	13	13	8	15
1954	34	20	10	13	9	6	6	5	6	8	8	9	10
	<b>Totaal</b>	<b>236</b>	<b>211</b>	<b>160</b>	<b>202</b>	<b>180</b>	<b>175</b>	<b>196</b>	<b>190</b>	<b>171</b>	<b>189</b>	<b>140</b>	<b>152</b>

(1) Inclusief de wettige levend geboren maar levenloos aangegeven kinderen, exclusief de doodgeborenen



MOEDER EN NAAR DE DUUR VAN HET HUIDIGE HUWELIJK (1)

JAAR 1989

B.- BRUSSELS GEWEST

Duur van het huwelijk													Totaal
12 jaar	13 jaar	14 jaar	15 jaar	16 jaar	17 jaar	18 jaar	19 jaar	20-21 jaar	22-24 jaar	25-29 jaar	30 jaar en meer	Duur onbekend	
-	-	-	-	-	-	-	-	-	-	-	-	-	2
-	-	-	-	-	-	-	-	-	-	-	-	-	2
-	-	-	-	-	-	-	-	-	-	-	-	-	1
-	-	-	-	-	-	-	-	-	-	-	-	-	2
-	-	-	-	-	-	-	-	-	-	-	-	-	9
-	-	-	-	-	-	-	-	-	-	-	-	-	9
-	-	-	-	-	-	-	-	-	-	-	-	1	29
-	-	-	-	-	-	-	-	-	-	-	-	1	33
-	-	-	-	-	-	-	-	-	-	-	-	-	38
-	-	-	-	-	-	-	-	-	-	-	-	3	58
-	-	-	-	-	-	-	-	-	-	-	-	1	82
-	-	-	-	-	-	-	-	-	-	-	-	4	91
-	-	-	-	-	-	-	-	-	-	-	-	10	352
-	-	-	-	-	-	-	-	-	-	-	-	1	126
-	-	-	-	-	-	-	-	-	-	-	-	1	121
-	-	-	-	-	-	-	-	-	-	-	-	1	146
-	-	-	-	-	-	-	-	-	-	-	-	2	147
-	-	-	-	-	-	-	-	-	-	-	-	1	210
-	-	-	-	-	-	-	-	-	-	-	-	2	212
-	-	-	-	-	-	-	-	-	-	-	-	1	246
-	-	-	-	-	-	-	-	-	-	-	-	2	270
1	-	-	-	-	-	-	-	-	-	-	-	1	363
1	-	-	-	-	-	-	-	-	-	-	-	2	331
2	-	-	-	-	-	-	-	-	-	-	-	14	2 172
-	-	-	-	-	-	-	-	-	-	-	-	2	384
-	2	-	-	-	-	-	-	-	-	-	-	2	370
3	-	-	-	-	-	-	-	-	-	-	-	2	418
-	1	-	-	-	-	-	-	-	-	-	-	2	438
3	2	-	-	-	-	-	-	-	-	-	-	-	436
3	-	-	-	-	-	-	-	-	-	-	-	2	406
7	5	-	-	-	1	-	-	-	-	-	-	-	437
8	4	-	-	-	-	-	-	-	-	-	-	-	395
12	8	1	-	1	-	-	-	-	-	-	-	-	448
6	8	4	2	-	-	-	-	-	-	-	-	2	416
42	30	5	2	1	1	-	-	-	-	-	-	12	4 148
10	15	5	4	-	1	-	-	-	-	-	-	1	355
16	8	6	3	1	1	-	-	-	-	-	-	1	356
7	6	9	6	1	4	2	2	-	-	-	-	1	326
18	13	9	5	4	-	-	1	-	-	-	-	1	304
12	16	9	8	7	2	1	-	2	-	-	-	-	288
9	10	15	3	9	-	2	1	1	-	-	-	1	244
20	17	10	11	8	7	2	-	2	-	-	-	-	276
13	7	5	9	5	5	5	1	-	-	-	-	-	197
12	15	11	8	8	8	3	-	2	1	-	-	1	211
14	17	5	7	5	5	4	2	1	2	-	-	-	172
131	124	84	64	48	33	19	7	8	3	-	-	6	2 729

Tabel 24.- WETTIGE GEBORTEN NAAR DE LEEFTIJD EN HET GEBORTEJAAR VAN DE

B.- BRUSSELS GEWEST

GEBORTE- JAAR VAN DE MOEDER	LEEFTIJD VAN DE MOEDER IN VERSTRE- KEN JAREN	Duur van het huwelijk											
		< 1 jaar	1 jaar	2 jaar	3 jaar	4 jaar	5 jaar	6 jaar	7 jaar	8 jaar	9 jaar	10 jaar	11 jaar
1954	35	8	8	10	11	3	8	4	6	8	16	8	7
1953	35	10	1	5	7	9	8	7	6	8	8	3	5
1953	36	13	5	5	5	7	8	3	9	8	7	10	6
1952	36	10	3	6	3	4	2	4	5	5	7	2	7
1952	37	6	9	7	1	6	8	9	6	6	2	4	14
1951	37	9	4	3	2	5	1	3	5	2	2	4	3
1951	38	5	4	6	6	4	-	2	2	4	-	2	4
1950	38	5	3	7	4	2	2	4	4	4	1	3	5
1950	39	7	3	-	1	-	4	-	3	4	-	-	1
1949	39	5	2	3	-	3	1	3	1	1	1	2	-
	<b>Totaal</b>	<b>78</b>	<b>42</b>	<b>52</b>	<b>40</b>	<b>43</b>	<b>42</b>	<b>39</b>	<b>47</b>	<b>50</b>	<b>44</b>	<b>38</b>	<b>52</b>
1949	40	1	-	1	3	2	1	-	2	-	2	-	1
1948	40	4	1	4	3	2	1	2	2	-	1	2	-
1948	41	-	2	2	-	1	1	1	-	-	-	-	1
1947	41	1	2	1	-	1	-	1	-	2	1	-	2
1947	42	-	1	1	2	1	-	1	-	-	-	-	1
1946	42	1	1	-	2	-	1	1	-	-	-	-	-
1946	43	-	-	-	-	-	-	1	1	-	1	1	-
1945	43	1	-	-	1	-	-	-	-	-	-	-	-
1945	44	2	-	-	-	-	1	-	-	-	-	-	-
1944	44	-	-	-	-	-	-	-	-	-	-	-	-
	<b>Totaal</b>	<b>10</b>	<b>7</b>	<b>9</b>	<b>11</b>	<b>7</b>	<b>5</b>	<b>7</b>	<b>5</b>	<b>2</b>	<b>5</b>	<b>3</b>	<b>5</b>
1944	45	1	-	-	-	-	-	-	-	-	-	-	-
1943	45	-	-	-	-	-	1	-	-	-	-	-	-
1943	46	-	-	-	-	-	-	-	-	-	-	-	-
1942	46	1	-	-	-	-	-	-	-	-	-	-	-
1942	47	-	-	-	-	-	-	-	1	-	-	-	-
1941	47	1	-	-	-	-	-	-	-	-	-	-	-
1941	48	-	-	-	-	-	-	-	-	-	-	-	-
1940	48	-	-	-	-	-	-	-	-	-	-	-	-
1940	49	-	-	-	-	-	-	-	-	-	-	-	-
1939	49	-	-	-	-	-	-	-	-	-	-	-	-
	<b>Totaal</b>	<b>3</b>	<b>-</b>	<b>-</b>	<b>-</b>	<b>-</b>	<b>1</b>	<b>-</b>	<b>1</b>	<b>-</b>	<b>-</b>	<b>-</b>	<b>-</b>
1939	50	-	-	-	-	-	-	-	-	-	-	-	-
1938	50	-	-	-	-	-	-	-	-	-	-	-	-
	51 en meer	-	-	-	-	-	-	-	-	-	-	-	-
	<b>Totaal</b>	<b>-</b>	<b>-</b>	<b>-</b>	<b>-</b>	<b>-</b>	<b>-</b>	<b>-</b>	<b>-</b>	<b>-</b>	<b>-</b>	<b>-</b>	<b>-</b>
Leeftijd onbekend		-	-	-	-	-	-	-	-	1	-	-	-
<b>Algemeen totaal</b>		<b>1 425</b>	<b>1 519</b>	<b>1 160</b>	<b>1 109</b>	<b>915</b>	<b>691</b>	<b>608</b>	<b>527</b>	<b>461</b>	<b>407</b>	<b>285</b>	<b>299</b>

(1) Inclusief de wettige levend geboren maar levenloos aangegeven kinderen, exclusief de doodgeborenen

MOEDER EN NAAR DE DUUR VAN HET HUIDIGE HUWELIJK (1) (vervolg)

JAAR 1989

B.- BRUSSELS GEWEST

Duur van het huwelijk													Totaal
12 jaar	13 jaar	14 jaar	15 jaar	16 jaar	17 jaar	18 jaar	19 jaar	20-21 jaar	22-24 jaar	25-29 jaar	30 jaar en meer	Duur onbekend	
7	13	11	13	11	4	1	5	2	-	-	-	-	164
5	5	7	9	11	10	3	6	6	-	-	-	-	139
12	7	7	2	7	9	6	5	4	1	-	-	1	147
12	7	11	5	4	6	9	3	8	-	-	-	1	124
4	7	8	5	6	7	3	4	5	1	-	-	1	129
11	5	5	2	4	5	9	7	7	2	-	-	-	100
-	3	1	6	3	4	6	2	10	5	-	-	-	79
4	1	9	2	4	7	1	2	9	2	-	-	1	86
1	2	1	2	8	4	2	3	11	2	-	-	-	59
2	1	1	2	2	1	1	3	6	3	-	-	-	44
<b>58</b>	<b>51</b>	<b>61</b>	<b>48</b>	<b>60</b>	<b>57</b>	<b>41</b>	<b>40</b>	<b>68</b>	<b>16</b>	-	-	<b>4</b>	<b>1 071</b>
1	-	2	2	3	2	1	1	5	3	1	-	-	34
-	3	2	2	3	1	2	-	3	5	1	-	-	44
1	-	-	1	2	2	1	2	-	3	1	-	-	21
1	1	1	-	1	1	-	2	-	3	1	-	1	23
-	-	-	1	-	1	-	1	-	4	1	1	-	16
1	1	-	-	-	1	-	-	1	2	-	-	-	12
1	-	1	1	-	-	-	1	2	1	1	-	-	12
-	-	-	-	-	-	-	-	1	2	2	-	-	7
-	-	-	-	-	-	-	-	-	4	1	-	-	8
-	-	-	-	-	-	1	-	-	1	1	-	-	3
<b>5</b>	<b>5</b>	<b>6</b>	<b>7</b>	<b>9</b>	<b>8</b>	<b>5</b>	<b>7</b>	<b>12</b>	<b>28</b>	<b>10</b>	<b>1</b>	<b>1</b>	<b>180</b>
-	-	-	-	-	-	-	-	1	1	3	-	-	6
-	-	1	1	-	-	-	-	-	3	2	-	-	8
-	-	-	-	-	-	-	-	-	1	-	-	-	1
-	1	-	-	-	-	-	-	-	1	-	-	-	3
-	-	-	-	-	-	-	-	-	1	2	-	-	4
-	-	-	-	-	-	-	-	-	-	1	-	-	2
-	-	-	-	-	-	-	-	-	-	1	-	-	1
-	-	-	-	-	-	-	-	-	-	-	2	1	3
-	-	1	-	-	-	-	-	-	-	-	3	-	4
-	-	-	-	1	-	-	-	-	-	-	-	-	1
-	<b>1</b>	<b>2</b>	<b>1</b>	<b>1</b>	-	-	-	<b>1</b>	<b>7</b>	<b>9</b>	<b>5</b>	<b>1</b>	<b>33</b>
-	-	-	-	-	-	-	-	-	1	-	-	-	1
-	-	-	-	-	-	-	-	-	-	-	-	-	-
-	-	-	-	-	-	-	-	-	1	-	-	-	1
-	-	-	-	-	-	-	-	-	-	-	-	-	-
<b>238</b>	<b>211</b>	<b>158</b>	<b>122</b>	<b>119</b>	<b>99</b>	<b>65</b>	<b>54</b>	<b>89</b>	<b>55</b>	<b>19</b>	<b>6</b>	<b>48</b>	<b>10 689</b>

Tabel 24.- WETTIGE GEBOORTEN NAAR DE LEEFTIJD EN HET GEBOORTEJAAR VAN DE

C.- VLAAMS GEWEST

GEBORTE- JAAR VAN DE MOEDER	LEEFTIJD VAN DE MOEDER IN VERSTRE- KEN JAREN	Duur van het huwelijk											
		< 1 jaar	1 jaar	2 jaar	3 jaar	4 jaar	5 jaar	6 jaar	7 jaar	8 jaar	9 jaar	10 jaar	11 jaar
	< 15	-	-	-	-	-	-	-	-	-	-	-	-
	<b>Totaal</b>	-	-	-	-	-	-	-	-	-	-	-	-
1974	15	1	1	-	-	-	-	-	-	-	-	-	-
1973	15	1	1	-	-	-	-	-	-	-	-	-	-
1973	16	10	6	-	-	-	-	-	-	-	-	-	-
1972	16	9	6	1	-	-	-	-	-	-	-	-	-
1972	17	35	21	5	1	-	-	-	-	-	-	-	-
1971	17	39	28	5	-	-	-	-	-	-	-	-	-
1971	18	78	36	19	3	1	-	-	-	-	-	-	-
1970	18	85	41	18	10	2	-	-	-	-	-	-	-
1970	19	118	66	26	9	2	-	-	-	-	-	-	-
1969	19	152	112	42	18	7	2	-	-	-	-	-	-
	<b>Totaal</b>	<b>528</b>	<b>318</b>	<b>116</b>	<b>41</b>	<b>12</b>	<b>2</b>	-	-	-	-	-	-
1969	20	168	168	77	35	14	4	-	-	-	-	-	-
1968	20	199	186	104	44	21	6	2	-	-	-	-	-
1968	21	194	302	160	64	40	13	-	1	-	-	-	-
1967	21	225	310	214	127	35	13	3	1	2	-	-	-
1967	22	212	400	321	181	64	29	9	3	-	-	-	-
1966	22	243	414	347	267	97	46	14	3	-	-	-	-
1966	23	229	429	471	348	175	74	27	10	2	1	1	-
1965	23	231	466	531	427	215	115	40	21	2	1	1	-
1965	24	192	456	520	549	337	178	82	24	16	2	1	-
1964	24	245	389	626	636	445	261	101	43	12	4	1	-
	<b>Totaal</b>	<b>2 138</b>	<b>3 520</b>	<b>3 371</b>	<b>2 678</b>	<b>1 443</b>	<b>739</b>	<b>278</b>	<b>106</b>	<b>34</b>	<b>8</b>	<b>4</b>	-
1964	25	225	422	586	631	531	377	183	67	20	9	1	2
1963	25	231	424	518	686	614	421	235	97	46	9	12	-
1963	26	232	368	484	637	602	482	335	174	61	19	9	8
1962	26	186	326	459	544	601	540	373	185	66	26	14	2
1962	27	193	285	386	484	578	530	439	282	126	53	24	8
1961	27	158	266	320	439	505	520	444	286	170	79	18	10
1961	28	187	240	259	333	435	457	405	331	217	128	41	21
1960	28	140	192	201	254	333	431	388	330	232	139	50	29
1960	29	140	144	200	244	268	330	362	353	267	173	86	30
1959	29	119	110	144	201	228	267	325	351	263	161	91	40
	<b>Totaal</b>	<b>1 811</b>	<b>2 777</b>	<b>3 557</b>	<b>4 453</b>	<b>4 695</b>	<b>4 355</b>	<b>3 489</b>	<b>2 456</b>	<b>1 468</b>	<b>796</b>	<b>346</b>	<b>150</b>
1959	30	113	110	129	165	207	241	243	310	252	219	121	92
1958	30	100	101	114	146	130	148	233	225	248	195	144	66
1958	31	95	95	89	107	106	157	156	179	218	209	161	84
1957	31	96	63	75	85	94	98	110	131	148	186	132	100
1957	32	82	66	63	63	92	72	108	105	121	132	131	114
1956	32	74	43	55	56	58	61	61	83	89	126	119	92
1956	33	63	56	40	49	71	59	51	67	91	88	92	100
1955	33	58	32	41	40	37	41	39	60	58	73	66	74
1955	34	33	31	32	29	24	24	42	33	60	48	54	65
1954	34	53	28	28	20	23	22	25	27	36	32	42	57
	<b>Totaal</b>	<b>767</b>	<b>625</b>	<b>666</b>	<b>760</b>	<b>842</b>	<b>923</b>	<b>1 068</b>	<b>1 220</b>	<b>1 321</b>	<b>1 308</b>	<b>1 062</b>	<b>844</b>

(1) Inclusief de wettige levend geboren maar levenloos aangegeven kinderen, exclusief de doodgeborenen

MOEDER EN NAAR DE DUUR VAN HET HUIDIGE HUWELIJK (1)

JAAR 1989

C.- VLAAMS GEWEST

Duur van het huwelijk													Totaal
12 jaar	13 jaar	14 jaar	15 jaar	16 jaar	17 jaar	18 jaar	19 jaar	20-21 jaar	22-24 jaar	25-29 jaar	30 jaar en meer	Duur onbekend	
-	-	-	-	-	-	-	-	-	-	-	-	-	-
-	-	-	-	-	-	-	-	-	-	-	-	-	-
-	-	-	-	-	-	-	-	-	-	-	-	-	2
-	-	-	-	-	-	-	-	-	-	-	-	-	2
-	-	-	-	-	-	-	-	-	-	-	-	1	17
-	-	-	-	-	-	-	-	-	-	-	-	-	16
-	-	-	-	-	-	-	-	-	-	-	-	1	63
-	-	-	-	-	-	-	-	-	-	-	-	-	72
-	-	-	-	-	-	-	-	-	-	-	-	1	138
-	-	-	-	-	-	-	-	-	-	-	-	-	156
-	-	-	-	-	-	-	-	-	-	-	-	-	221
-	-	-	-	-	-	-	-	-	-	-	-	-	333
-	-	-	-	-	-	-	-	-	-	-	-	3	1 020
-	-	-	-	-	-	-	-	-	-	-	-	-	466
-	-	-	-	-	-	-	-	-	-	-	-	2	564
-	-	-	-	-	-	-	-	-	-	-	-	-	774
-	-	-	-	-	-	-	-	-	-	-	-	-	930
-	-	-	-	-	-	-	-	-	-	-	-	1	1 220
-	-	-	-	-	-	-	-	-	-	-	-	-	1 431
-	-	-	-	-	-	-	-	-	-	-	-	2	1 769
-	-	-	-	-	-	-	-	-	-	-	-	1	2 051
-	-	-	-	-	-	-	-	-	-	-	-	1	2 358
-	-	-	-	-	-	-	-	-	-	-	-	2	2 765
-	-	-	-	-	-	-	-	-	-	-	-	9	14 328
-	1	-	-	-	-	-	-	-	-	-	-	4	3 059
1	-	-	-	-	-	-	-	-	-	-	-	1	3 295
1	-	1	-	-	-	-	-	-	-	-	-	3	3 416
1	-	1	-	-	-	-	-	-	-	-	-	1	3 325
7	3	-	-	-	-	-	-	-	-	-	-	2	3 400
7	-	-	-	-	-	-	-	-	-	-	-	3	3 225
9	2	-	-	-	-	-	-	-	-	-	-	2	3 067
6	2	2	1	-	-	-	-	1	-	-	-	-	2 731
9	14	4	2	-	-	-	-	-	-	-	-	-	2 626
19	12	5	-	-	-	-	-	-	-	-	-	2	2 338
60	34	13	3	-	-	-	-	1	-	-	-	18	30 482
43	14	6	1	-	1	1	-	-	-	-	-	1	2 269
45	24	12	4	1	-	-	-	-	-	-	-	1	1 937
63	28	13	4	1	1	-	-	-	-	-	-	-	1 766
57	42	9	6	4	1	1	-	-	-	-	-	2	1 440
88	43	28	14	3	3	1	-	-	-	-	-	1	1 330
87	34	25	18	5	3	-	1	-	-	-	-	-	1 090
83	60	38	17	10	3	1	1	-	-	-	-	-	1 040
72	61	33	31	16	4	-	1	-	-	-	-	-	837
83	50	40	22	17	5	7	1	-	-	-	-	1	701
56	53	57	34	17	5	5	1	-	-	-	-	-	621
677	409	261	151	74	26	16	5	-	-	-	-	6	13 031

Tabel 24.- WETTIGE GEBORTEN NAAR DE LEEFTIJD EN HET GEBORTEJAAR VAN DE

C.- VLAAMS GEWEST

GEBORTE- JAAR VAN DE MOEDER	LEEFTIJD VAN DE MOEDER IN VERSTRE- KEN JAREN	Duur van het huwelijk											
		< 1 jaar	1 jaar	2 jaar	3 jaar	4 jaar	5 jaar	6 jaar	7 jaar	8 jaar	9 jaar	10 jaar	11 jaar
1954	35	40	22	22	25	16	25	18	32	17	39	32	40
1953	35	28	26	24	17	16	11	18	18	16	20	26	23
1953	36	33	22	17	17	11	15	14	26	17	11	19	24
1952	36	12	20	11	12	15	4	16	12	11	12	14	18
1952	37	14	11	9	16	14	15	9	3	10	7	10	15
1951	37	11	12	11	9	15	8	2	7	2	7	9	5
1951	38	13	11	10	14	10	5	7	6	3	5	7	6
1950	38	12	10	6	7	1	5	7	6	5	3	4	7
1950	39	17	10	7	8	2	2	2	2	3	4	3	-
1949	39	5	7	2	3	1	6	1	3	1	4	1	-
	<b>Totaal</b>	<b>185</b>	<b>151</b>	<b>119</b>	<b>128</b>	<b>101</b>	<b>96</b>	<b>94</b>	<b>115</b>	<b>85</b>	<b>112</b>	<b>125</b>	<b>138</b>
1949	40	2	1	5	1	5	3	1	2	1	2	2	3
1948	40	3	-	4	7	1	2	2	2	3	1	3	1
1948	41	3	3	1	2	1	1	-	2	-	-	1	1
1947	41	5	4	1	2	-	-	1	-	4	-	1	-
1947	42	3	2	-	1	-	1	1	1	-	1	-	-
1946	42	5	2	1	-	-	-	-	1	1	-	-	-
1946	43	2	1	2	-	2	-	-	1	-	1	-	1
1945	43	-	-	2	-	-	-	-	-	-	-	-	-
1945	44	-	-	-	-	-	-	-	-	-	-	-	-
1944	44	-	1	-	1	-	-	1	-	-	-	-	-
	<b>Totaal</b>	<b>23</b>	<b>14</b>	<b>16</b>	<b>14</b>	<b>9</b>	<b>7</b>	<b>6</b>	<b>9</b>	<b>9</b>	<b>5</b>	<b>7</b>	<b>6</b>
1944	45	-	1	-	-	-	-	-	-	-	-	-	-
1943	45	-	-	-	-	-	-	-	-	-	-	-	-
1943	46	-	-	-	-	-	-	-	-	-	-	-	-
1942	46	-	-	-	-	-	-	1	-	-	-	-	-
1942	47	-	-	-	-	-	-	-	-	-	1	-	-
1941	47	-	-	-	-	-	-	-	-	-	-	-	-
1941	48	-	-	-	-	-	-	-	-	-	-	-	-
1940	48	-	-	-	-	-	-	-	-	-	-	-	-
1940	49	-	-	-	-	-	-	-	-	-	-	-	-
1939	49	-	-	-	-	-	-	-	-	-	-	-	-
	<b>Totaal</b>	<b>-</b>	<b>1</b>	<b>-</b>	<b>-</b>	<b>-</b>	<b>-</b>	<b>1</b>	<b>-</b>	<b>-</b>	<b>1</b>	<b>-</b>	<b>-</b>
1939	50	-	1	-	-	-	-	-	-	-	-	-	-
1938	50	-	-	-	-	-	-	-	-	-	-	-	-
	51 en meer	-	-	-	-	-	1	-	-	-	-	-	-
	<b>Totaal</b>	<b>-</b>	<b>1</b>	<b>-</b>	<b>-</b>	<b>-</b>	<b>1</b>	<b>-</b>	<b>-</b>	<b>-</b>	<b>-</b>	<b>-</b>	<b>-</b>
Leeftijd onbekend		-	-	-	-	-	-	-	-	-	-	-	-
<b>Algemeen totaal</b>		<b>5 452</b>	<b>7 407</b>	<b>7 845</b>	<b>8 074</b>	<b>7 102</b>	<b>6 123</b>	<b>4 936</b>	<b>3 906</b>	<b>2 917</b>	<b>2 230</b>	<b>1 544</b>	<b>1 138</b>

(1) Inclusief de wettige levend geboren maar levenloos aangegeven kinderen, exclusief de doodgeborenen

MOEDER EN NAAR DE DUUR VAN HET HUIDIGE HUWELIJK (1) (vervolg)

JAAR 1989

C.- VLAAMS GEWEST

Duur van het huwelijk													Totaal
12 jaar	13 jaar	14 jaar	15 jaar	16 jaar	17 jaar	18 jaar	19 jaar	20-21 jaar	22-24 jaar	25-29 jaar	30 jaar en meer	Duur onbekend	
52	54	50	28	26	14	7	2	4	-	-	-	1	566
29	33	44	38	21	12	11	1	-	-	-	-	-	432
30	38	38	36	18	27	10	6	5	-	-	-	2	436
18	27	33	29	18	18	6	5	5	-	-	-	1	317
11	24	26	19	27	19	10	6	6	1	-	-	1	283
15	13	20	21	19	12	8	6	3	-	-	-	-	215
11	12	17	9	13	18	14	14	4	4	-	-	1	214
6	5	12	20	14	7	6	10	10	3	-	-	-	166
4	5	9	8	11	12	16	6	13	1	-	-	-	145
2	3	4	8	9	9	8	11	12	-	-	-	-	100
<b>178</b>	<b>214</b>	<b>253</b>	<b>216</b>	<b>176</b>	<b>148</b>	<b>96</b>	<b>67</b>	<b>62</b>	<b>9</b>	-	-	<b>6</b>	<b>2 874</b>
4	1	-	5	6	2	9	3	7	5	1	-	-	71
2	4	1	1	6	5	6	6	9	2	1	-	-	72
3	1	2	-	3	3	2	7	8	7	-	-	-	51
1	-	2	1	1	1	2	4	9	4	1	-	-	44
-	1	-	2	1	1	4	1	2	11	2	-	-	35
-	-	-	1	-	2	2	2	3	3	2	-	-	25
-	-	-	1	2	2	1	2	4	4	3	-	-	29
-	1	-	-	-	1	1	1	1	3	-	-	-	10
-	-	-	-	1	-	-	1	-	3	2	-	-	7
-	1	-	-	-	2	-	1	-	3	4	-	-	14
<b>10</b>	<b>9</b>	<b>5</b>	<b>11</b>	<b>20</b>	<b>19</b>	<b>27</b>	<b>28</b>	<b>43</b>	<b>45</b>	<b>16</b>	-	-	<b>358</b>
-	-	-	-	-	-	-	-	2	2	2	-	-	7
-	-	-	-	-	-	-	-	1	2	-	-	-	3
-	-	-	-	-	-	-	-	-	-	3	-	-	3
-	-	-	-	-	-	-	-	-	2	1	1	-	5
-	-	-	-	-	-	-	-	1	2	-	-	-	4
-	-	-	-	-	-	-	-	-	-	1	-	-	1
-	-	-	-	-	-	-	-	-	-	1	-	-	1
-	-	-	-	-	-	-	-	-	-	1	1	-	2
-	-	-	-	-	-	-	-	-	-	-	-	-	-
-	-	-	-	-	-	-	-	4	8	9	2	-	26
-	-	-	-	-	-	-	-	-	-	-	-	-	1
-	-	-	-	-	-	-	-	-	-	-	-	-	-
-	-	-	-	-	-	-	-	-	-	-	-	-	1
-	-	-	-	-	-	-	-	-	-	-	-	-	2
-	-	-	-	-	-	-	-	1	-	-	-	-	1
<b>925</b>	<b>666</b>	<b>532</b>	<b>381</b>	<b>270</b>	<b>193</b>	<b>139</b>	<b>100</b>	<b>111</b>	<b>62</b>	<b>25</b>	<b>2</b>	<b>42</b>	<b>62 122</b>

Tabel 24.- WETTIGE GEBORTEN NAAR DE LEEFTIJD EN HET GEBORTEJAAR VAN DE

D.- WAALS GEWEST

GEBORTE- JAAR VAN DE MOEDER	LEEFTIJD VAN DE MOEDER IN VERSTRE- KEN JAREN	Duur van het huwelijk											
		< 1 jaar	1 jaar	2 jaar	3 jaar	4 jaar	5 jaar	6 jaar	7 jaar	8 jaar	9 jaar	10 jaar	11 jaar
	< 15	-	1	-	-	-	-	-	-	-	-	-	-
	<b>Totaal</b>	-	<b>1</b>	-	-	-	-	-	-	-	-	-	-
1974	15	5	-	-	-	-	-	-	-	-	-	-	-
1973	15	8	1	-	-	-	-	-	-	-	-	-	-
1973	16	16	2	1	1	-	-	-	-	-	-	-	-
1972	16	16	1	-	-	-	-	-	-	-	-	-	-
1972	17	46	12	4	1	-	-	-	-	-	-	-	-
1971	17	41	10	4	1	-	-	-	-	-	-	-	-
1971	18	66	28	12	5	-	-	-	-	-	-	-	-
1970	18	104	15	18	3	1	-	-	-	-	-	-	-
1970	19	120	75	32	8	2	1	-	-	-	-	-	-
1969	19	150	84	35	11	3	1	-	-	-	1	-	-
	<b>Totaal</b>	<b>572</b>	<b>228</b>	<b>106</b>	<b>30</b>	<b>6</b>	<b>2</b>	-	-	-	<b>1</b>	-	-
1969	20	139	118	60	33	11	2	-	1	-	-	-	-
1968	20	176	126	73	28	16	8	1	-	1	-	-	-
1968	21	185	195	108	57	32	5	1	-	-	-	-	-
1967	21	208	197	124	82	24	15	5	1	-	1	-	-
1967	22	200	222	186	116	56	26	9	-	-	-	-	-
1966	22	213	256	185	131	79	39	13	7	1	-	-	-
1966	23	191	280	199	184	134	59	27	11	4	1	-	-
1965	23	217	276	233	192	117	96	35	17	4	-	-	-
1965	24	229	276	225	223	157	104	55	27	9	4	1	-
1964	24	172	262	280	226	193	112	72	37	12	1	1	-
	<b>Totaal</b>	<b>1 930</b>	<b>2 208</b>	<b>1 673</b>	<b>1 272</b>	<b>819</b>	<b>466</b>	<b>218</b>	<b>101</b>	<b>31</b>	<b>7</b>	<b>2</b>	-
1964	25	196	246	266	251	208	181	106	62	23	8	2	-
1963	25	179	213	231	232	183	164	126	71	27	11	6	1
1963	26	179	192	229	240	239	208	135	97	47	23	6	2
1962	26	141	178	194	195	236	191	154	103	61	23	12	4
1962	27	134	154	177	186	204	186	158	148	96	48	19	5
1961	27	133	114	144	161	186	212	199	147	96	63	18	11
1961	28	104	159	131	148	163	181	193	153	112	88	36	24
1960	28	106	97	94	125	134	150	162	166	115	81	52	11
1960	29	115	86	91	105	121	132	120	135	142	97	70	41
1959	29	86	89	84	102	102	125	123	141	124	109	61	48
	<b>Totaal</b>	<b>1 373</b>	<b>1 528</b>	<b>1 641</b>	<b>1 745</b>	<b>1 776</b>	<b>1 730</b>	<b>1 476</b>	<b>1 223</b>	<b>843</b>	<b>551</b>	<b>282</b>	<b>147</b>
1959	30	89	63	64	63	92	92	121	121	139	124	70	64
1958	30	71	60	65	59	82	99	86	102	108	111	79	49
1958	31	59	54	53	48	55	67	67	79	75	101	80	81
1957	31	56	39	31	49	65	59	75	63	74	87	92	57
1957	32	60	36	37	40	42	52	66	50	87	90	72	74
1956	32	56	21	32	34	44	35	45	48	65	55	56	58
1956	33	39	30	28	30	25	32	21	48	47	66	62	66
1955	33	35	22	25	28	23	23	35	29	32	40	50	50
1955	34	32	27	37	17	13	29	20	30	34	32	40	53
1954	34	32	17	16	21	15	18	22	23	19	30	29	33
	<b>Totaal</b>	<b>529</b>	<b>369</b>	<b>388</b>	<b>389</b>	<b>456</b>	<b>506</b>	<b>558</b>	<b>593</b>	<b>680</b>	<b>736</b>	<b>630</b>	<b>585</b>

(1) Inclusief de wettige levend geboren maar levenloos aangegeven kinderen, exclusief de doodgeborenen



MOEDER EN NAAR DE DUUR VAN HET HUIDIGE HUWELIJK (1)

JAAR 1989

D.- WAALS GEWEST

Duur van het huwelijk													Totaal
12 jaar	13 jaar	14 jaar	15 jaar	16 jaar	17 jaar	18 jaar	19 jaar	20-21 jaar	22-24 jaar	25-29 jaar	30 jaar en meer	Duur onbekend	
-	-	-	-	-	-	-	-	-	-	-	-	-	1
-	-	-	-	-	-	-	-	-	-	-	-	-	1
-	-	-	-	-	-	-	-	-	-	-	-	-	5
-	-	-	-	-	-	-	-	-	-	-	-	-	9
-	-	-	-	-	-	-	-	-	-	-	-	-	20
-	-	-	-	-	-	-	-	-	-	-	-	-	17
-	-	-	-	-	-	-	-	-	-	-	-	-	63
-	-	-	-	-	-	-	-	-	-	-	-	-	56
-	-	-	-	-	-	-	-	-	-	-	-	-	111
-	-	-	-	-	-	-	-	-	-	-	-	-	141
-	-	-	-	-	-	-	-	-	-	-	-	1	239
-	-	-	-	-	-	-	-	-	-	-	-	-	285
-	-	-	-	-	-	-	-	-	-	-	-	1	946
-	-	-	-	-	-	-	-	-	-	-	-	-	364
-	-	-	-	-	-	-	-	-	-	-	-	-	429
-	-	-	-	-	-	-	-	-	-	-	-	-	583
-	-	-	-	-	-	-	-	-	-	-	-	-	657
-	-	-	-	-	-	-	-	-	-	-	-	-	815
-	-	-	-	-	-	-	-	-	-	-	-	-	924
-	-	-	-	-	-	-	-	-	-	-	-	-	1 090
-	-	-	-	-	-	-	-	-	-	-	-	-	1 187
-	-	-	-	-	-	-	-	-	-	-	-	-	1 310
-	-	-	-	-	-	-	-	-	-	-	-	1	1 369
-	-	-	-	-	-	-	-	-	-	-	-	1	8 728
-	-	-	-	-	-	-	-	-	-	-	-	3	1 552
1	-	-	-	-	-	-	-	-	-	-	-	1	1 446
-	-	-	-	-	-	-	-	-	-	-	-	1	1 598
-	-	-	-	-	-	-	-	-	-	-	-	1	1 493
4	1	-	-	-	-	-	-	-	-	-	-	-	1 520
1	1	-	-	-	-	-	-	-	-	-	-	2	1 488
4	2	-	-	-	-	-	-	-	-	-	-	-	1 498
11	2	1	-	-	-	-	-	-	-	-	-	-	1 307
20	5	2	-	-	-	-	-	-	-	-	-	1	1 283
16	11	2	1	-	-	-	-	-	-	-	-	-	1 224
57	22	5	1	-	-	-	-	-	-	-	-	9	14 409
48	14	2	3	1	-	-	-	-	-	-	-	-	1 170
32	16	8	1	1	-	-	-	-	-	-	-	-	1 029
51	28	15	8	2	-	-	-	-	-	-	-	-	923
52	27	15	5	3	1	-	-	-	-	-	-	-	850
49	46	28	13	4	1	-	-	-	-	-	-	-	847
41	37	25	14	7	2	1	-	-	-	-	-	-	676
44	49	31	26	12	-	2	-	-	-	-	-	2	660
46	40	24	21	9	4	1	1	-	-	-	-	1	539
33	45	41	37	22	4	4	-	-	-	-	-	-	550
51	34	33	23	20	4	5	3	2	-	-	-	-	450
447	336	222	151	81	16	13	4	2	-	-	-	3	7 694

Tabel 24.- WETTIGE GEBOORTEN NAAR DE LEEFTIJD EN HET GEBOORTEJAAR VAN DE

D.- WAALS GEWEST

GEBORTE- JAAR VAN DE MOEDER	LEEFTIJD VAN DE MOEDER IN VERSTRE- KEN JAREN	Duur van het huwelijk											
		< 1 jaar	1 jaar	2 jaar	3 jaar	4 jaar	5 jaar	6 jaar	7 jaar	8 jaar	9 jaar	10 jaar	11 jaar
1954	35	32	20	24	19	13	16	10	22	18	15	30	26
1953	35	22	14	9	13	18	17	12	16	18	18	23	21
1953	36	25	11	12	14	11	7	12	5	10	22	13	18
1952	36	24	9	7	8	7	5	12	4	7	5	13	13
1952	37	12	8	7	6	5	5	7	6	7	13	7	13
1951	37	14	10	6	6	5	7	7	6	11	6	5	8
1951	38	11	5	5	3	6	1	7	4	6	9	8	7
1950	38	7	8	3	5	5	4	6	3	4	3	3	5
1950	39	6	3	2	4	4	-	3	1	2	6	2	2
1949	39	8	5	7	4	1	4	5	3	2	4	3	2
	<b>Totaal</b>	<b>161</b>	<b>93</b>	<b>82</b>	<b>82</b>	<b>75</b>	<b>66</b>	<b>81</b>	<b>70</b>	<b>85</b>	<b>101</b>	<b>107</b>	<b>115</b>
1949	40	4	5	2	1	7	2	1	-	1	1	4	1
1948	40	8	1	5	4	-	2	-	3	4	4	-	4
1948	41	6	1	1	1	2	2	1	1	1	1	1	-
1947	41	4	1	3	-	1	-	-	1	-	2	-	-
1947	42	-	1	3	-	1	-	-	1	-	-	-	-
1946	42	2	1	-	1	-	-	-	-	-	-	-	-
1946	43	2	-	1	1	1	1	-	-	-	-	-	-
1945	43	2	-	-	-	-	-	-	1	1	-	1	-
1945	44	1	-	-	-	-	1	1	1	-	-	-	-
1944	44	-	-	-	-	-	-	-	1	-	-	-	-
	<b>Totaal</b>	<b>29</b>	<b>10</b>	<b>15</b>	<b>8</b>	<b>12</b>	<b>8</b>	<b>3</b>	<b>9</b>	<b>7</b>	<b>8</b>	<b>6</b>	<b>5</b>
1944	45	-	-	-	-	-	-	-	-	-	1	-	-
1943	45	-	-	-	-	-	-	-	-	-	-	-	-
1943	46	-	-	-	-	-	-	-	-	-	-	-	-
1942	46	-	-	1	-	-	-	-	-	-	-	-	-
1942	47	-	-	1	-	-	-	-	-	1	-	-	-
1941	47	-	-	-	-	-	-	-	-	-	-	-	-
1941	48	-	-	-	-	-	-	-	-	-	-	-	-
1940	48	-	-	-	-	-	-	-	-	-	-	-	-
1940	49	-	-	-	-	-	-	-	-	-	-	-	-
1939	49	-	-	-	-	-	-	-	-	-	-	-	-
	<b>Totaal</b>	<b>-</b>	<b>-</b>	<b>2</b>	<b>-</b>	<b>-</b>	<b>-</b>	<b>-</b>	<b>-</b>	<b>1</b>	<b>1</b>	<b>-</b>	<b>-</b>
1939	50	-	-	-	-	-	-	-	-	-	-	-	-
1938	50	-	-	-	-	-	-	-	-	-	-	-	-
	51 en meer	-	-	-	-	-	-	-	-	-	-	-	-
	<b>Totaal</b>	<b>-</b>	<b>-</b>	<b>-</b>	<b>-</b>	<b>-</b>	<b>-</b>	<b>-</b>	<b>-</b>	<b>-</b>	<b>-</b>	<b>-</b>	<b>-</b>
Leeftijd onbekend		-	2	1	3	-	1	-	-	-	-	-	-
<b>Algemeen totaal</b>		<b>4 594</b>	<b>4 439</b>	<b>3 908</b>	<b>3 529</b>	<b>3 144</b>	<b>2 779</b>	<b>2 336</b>	<b>1 996</b>	<b>1 647</b>	<b>1 405</b>	<b>1 027</b>	<b>852</b>

(1) Inclusief de wettige levend geboren maar levenloos aangegeven kinderen, exclusief de doodgeborenen

MOEDER EN NAAR DE DUUR VAN HET HUIDIGE HUWELIJK (1) (vervolg)

JAAR 1989

D.- WAALS GEWEST

Duur van het huwelijk													Totaal
12 jaar	13 jaar	14 jaar	15 jaar	16 jaar	17 jaar	18 jaar	19 jaar	20-21 jaar	22-24 jaar	25-29 jaar	30 jaar en meer	Duur onbekend	
34	31	29	20	27	10	5	5	2	1	-	-	-	409
30	33	40	29	21	5	6	2	-	-	-	-	2	369
22	27	21	21	22	12	10	1	7	1	-	-	-	304
21	17	28	11	23	13	8	7	3	-	-	-	1	246
12	25	27	19	16	18	6	6	8	4	-	-	-	237
9	16	17	11	19	13	14	8	1	2	-	-	-	201
7	10	13	9	12	18	10	7	8	2	-	-	1	169
5	4	10	6	12	12	11	13	4	2	-	-	-	135
5	5	8	9	6	12	7	6	9	2	-	-	-	104
2	3	2	7	4	9	14	8	4	5	-	-	-	106
<b>147</b>	<b>171</b>	<b>195</b>	<b>142</b>	<b>162</b>	<b>122</b>	<b>91</b>	<b>63</b>	<b>46</b>	<b>19</b>	-	-	<b>4</b>	<b>2 280</b>
-	5	2	7	2	4	9	5	5	3	1	-	-	72
-	3	3	2	3	1	6	10	8	5	-	-	1	77
1	1	6	1	1	2	1	4	10	4	-	-	-	49
1	3	-	1	-	1	5	7	5	5	1	-	-	41
1	-	2	2	2	2	-	4	4	5	1	-	-	29
1	-	1	-	-	2	2	-	7	4	-	-	-	21
-	-	-	-	1	1	-	1	1	1	-	-	-	11
-	-	-	-	-	-	-	-	1	1	-	-	-	7
1	-	-	1	-	1	-	1	2	3	-	-	-	13
-	-	-	-	-	-	-	-	2	3	1	1	-	8
<b>5</b>	<b>12</b>	<b>14</b>	<b>14</b>	<b>9</b>	<b>14</b>	<b>23</b>	<b>32</b>	<b>45</b>	<b>34</b>	<b>4</b>	<b>1</b>	<b>1</b>	<b>328</b>
-	-	-	1	-	-	-	1	2	1	-	-	-	6
-	-	-	-	-	-	-	-	-	-	1	-	-	1
-	-	-	-	-	-	-	-	1	-	1	-	-	2
-	-	-	-	-	-	-	-	1	1	-	1	-	4
-	-	-	-	-	-	-	-	-	-	2	-	-	4
-	-	-	-	-	-	-	-	-	1	-	-	-	1
-	-	-	-	-	-	-	-	-	-	-	1	-	1
-	-	-	-	-	-	-	-	-	-	-	-	-	-
-	-	-	-	-	-	-	-	-	-	-	-	-	-
-	-	-	1	-	-	-	1	4	3	4	2	-	19
-	-	-	-	-	-	-	-	-	-	-	-	-	-
-	-	-	-	-	-	-	-	-	-	-	-	-	-
-	-	-	-	-	-	-	-	-	-	-	-	-	-
-	-	-	-	-	-	-	-	-	-	-	-	-	-
-	-	-	-	-	-	-	-	-	-	-	-	-	7
<b>656</b>	<b>541</b>	<b>436</b>	<b>309</b>	<b>252</b>	<b>152</b>	<b>127</b>	<b>100</b>	<b>97</b>	<b>56</b>	<b>8</b>	<b>3</b>	<b>19</b>	<b>34 412</b>

Tabel 25.- WETTIGE GEBORTEN NAAR HET JAAR VAN HET HUWELIJK VAN DE MOEDER, DE DUUR

A.- HET RIJK

JAAR VAN HET HUWELIJK	DUUR VAN HET HUWELIJK	Leeftijd van de moeder bij het huwelijk											
		< 15 jaar	15 jaar	16 jaar	17 jaar	18 jaar	19 jaar	20 jaar	21 jaar	22 jaar	23 jaar	24 jaar	25 jaar
1989	00	-	19	54	121	237	304	355	401	392	428	377	390
1988	00	1	12	63	112	268	391	462	590	587	581	542	488
1988	01	3	27	54	100	309	410	588	703	727	759	606	542
1987	01	7	30	69	114	274	469	620	862	812	786	693	512
1987	02	3	17	64	103	243	422	600	794	756	768	632	472
1986	02	4	28	47	111	277	462	672	984	1 010	851	724	419
1986	03	8	20	43	99	261	491	653	887	902	784	556	414
1985	03	7	21	63	124	265	529	799	1 018	969	796	584	439
1985	04	3	13	46	105	230	420	686	893	820	668	496	351
1984	04	5	23	70	97	289	471	697	950	882	686	502	338
	<b>Totaal</b>	<b>41</b>	<b>210</b>	<b>573</b>	<b>1 086</b>	<b>2 653</b>	<b>4 369</b>	<b>6 132</b>	<b>8 082</b>	<b>7 857</b>	<b>7 107</b>	<b>5 712</b>	<b>4 365</b>
1984	05	2	15	39	101	261	483	646	801	756	568	364	287
1983	05	8	21	57	96	265	518	628	822	713	548	387	235
1983	06	4	10	37	105	237	431	554	681	601	441	290	203
1982	06	4	18	54	101	268	448	598	641	567	429	281	201
1982	07	1	20	48	105	235	384	473	551	467	339	212	137
1981	07	5	19	45	105	238	378	498	546	495	304	181	164
1981	08	5	21	36	83	190	326	391	429	335	243	161	118
1980	08	8	22	53	94	189	320	420	438	325	238	163	95
1980	09	4	16	40	80	195	304	299	338	303	205	112	61
1979	09	5	13	39	97	170	253	348	315	266	180	110	71
	<b>Totaal</b>	<b>46</b>	<b>175</b>	<b>448</b>	<b>967</b>	<b>2 248</b>	<b>3 845</b>	<b>4 855</b>	<b>5 562</b>	<b>4 828</b>	<b>3 495</b>	<b>2 261</b>	<b>1 572</b>
1979	10	5	12	26	72	132	215	255	261	174	140	82	58
1978	10	8	24	36	57	154	184	240	217	165	109	57	48
1978	11	5	18	33	67	132	187	190	207	157	91	48	37
1977	11	10	20	41	61	125	152	168	162	131	85	43	38
1977	12	7	21	27	76	118	141	142	150	111	63	38	22
1976	12	6	9	33	55	113	135	122	136	97	69	46	24
1976	13	8	10	37	56	83	113	124	99	83	54	38	15
1975	13	6	18	37	49	86	104	108	99	70	52	23	12
1975	14	5	7	28	57	79	77	95	76	72	48	26	6
1974	14	4	15	19	41	79	71	99	82	54	33	22	10
	<b>Totaal</b>	<b>64</b>	<b>154</b>	<b>317</b>	<b>591</b>	<b>1 101</b>	<b>1 379</b>	<b>1 543</b>	<b>1 489</b>	<b>1 114</b>	<b>744</b>	<b>423</b>	<b>270</b>
1974	15	4	9	29	37	70	66	63	51	31	21	11	4
1973	15	8	8	24	44	67	80	53	37	30	35	15	2
1973	16	2	10	16	35	53	55	48	35	18	19	8	3
1972	16	5	15	23	44	47	54	49	47	25	15	7	1
1972	17	9	6	12	24	41	39	33	37	12	8	3	-
1971	17	5	8	12	21	30	43	33	33	11	9	6	3
1971	18	7	5	19	24	28	33	25	16	11	5	-	1
1970	18	4	8	12	15	25	21	30	21	9	8	3	-
1970	19	5	2	16	16	22	25	18	9	11	5	2	1
1969	19	6	5	11	11	20	26	17	11	10	2	1	1
	<b>Totaal</b>	<b>55</b>	<b>76</b>	<b>174</b>	<b>271</b>	<b>403</b>	<b>442</b>	<b>369</b>	<b>297</b>	<b>168</b>	<b>127</b>	<b>56</b>	<b>16</b>

(1) Inclusief de wettige levend geboren maar levenloos aangegeven kinderen, exclusief de doodgeborenen

VAN DIT HUWELIJK EN DE LEEFTIJD VAN DE MOEDER BIJ HET HUWELIJK (1)

JAAR 1989

A.- HET RIJK

Leeftijd van de moeder bij het huwelijk													Totaal
26 jaar	27 jaar	28 jaar	29 jaar	30 jaar	31 jaar	32 jaar	33 jaar	34 jaar	35-39 jaar	40-44 jaar	45 jaar en meer	Leeftijd onbekend	
370	304	292	240	202	169	152	109	93	202	28	-	-	5 239
410	352	300	251	189	165	109	102	77	153	25	2	-	6 232
463	352	241	198	151	110	77	62	47	93	11	1	-	6 634
420	283	214	147	101	85	62	47	35	84	5	-	-	6 731
351	255	188	151	94	67	66	51	27	63	4	-	-	6 191
311	243	163	103	84	77	45	28	23	53	3	-	-	6 722
309	241	138	130	69	57	37	28	16	43	-	-	-	6 186
287	196	120	99	51	52	34	22	20	30	1	-	-	6 526
236	172	125	70	36	29	26	27	13	16	-	-	-	5 481
222	142	113	55	36	40	22	15	8	17	-	-	-	5 680
<b>3 379</b>	<b>2 540</b>	<b>1 894</b>	<b>1 444</b>	<b>1 013</b>	<b>851</b>	<b>630</b>	<b>491</b>	<b>359</b>	<b>754</b>	<b>77</b>	<b>3</b>	-	<b>61 622</b>
185	119	82	58	36	28	14	8	7	6	-	-	-	4 866
151	97	59	42	23	22	6	10	10	7	1	1	-	4 727
119	78	52	36	24	11	14	4	2	3	-	-	-	3 937
112	79	41	34	24	17	11	8	1	6	-	-	-	3 943
78	66	37	30	14	9	3	9	-	2	-	-	-	3 220
82	56	38	13	15	11	5	4	1	6	-	-	-	3 209
71	38	24	11	15	5	2	2	1	1	-	-	-	2 508
57	32	27	12	7	6	8	1	1	-	-	-	1	2 517
42	19	16	11	8	1	-	1	1	-	-	-	-	2 056
58	18	14	10	9	5	3	-	-	2	-	-	-	1 986
<b>955</b>	<b>602</b>	<b>390</b>	<b>257</b>	<b>175</b>	<b>115</b>	<b>66</b>	<b>47</b>	<b>24</b>	<b>33</b>	<b>1</b>	<b>1</b>	<b>1</b>	<b>32 969</b>
31	15	10	6	5	2	-	1	-	-	-	-	-	1 502
23	18	3	6	4	-	1	-	-	-	-	-	-	1 354
25	11	2	4	2	1	-	-	-	-	-	-	-	1 217
16	12	3	4	1	-	-	-	-	-	-	-	-	1 072
23	6	6	3	2	-	-	-	-	-	-	-	-	956
8	6	1	2	-	1	-	-	-	-	-	-	-	863
7	7	2	1	-	-	-	-	-	-	-	-	-	737
4	9	1	-	1	1	-	1	-	-	-	-	-	681
5	5	-	1	-	-	-	-	-	1	-	-	-	588
4	4	-	-	-	1	-	-	-	-	-	-	-	538
<b>146</b>	<b>93</b>	<b>28</b>	<b>27</b>	<b>15</b>	<b>6</b>	<b>1</b>	<b>2</b>	-	<b>1</b>	-	-	-	<b>9 508</b>
3	4	-	2	-	-	-	-	-	-	-	-	-	405
1	2	-	1	-	-	-	-	-	-	-	-	-	407
3	1	-	-	-	-	-	-	-	-	-	-	-	306
1	1	-	-	-	-	-	1	-	-	-	-	-	335
4	-	-	-	-	-	-	-	-	-	-	-	-	228
1	1	-	-	-	-	-	-	-	-	-	-	-	216
-	-	-	-	-	-	-	-	-	-	-	-	-	174
1	-	-	-	-	-	-	-	-	-	-	-	-	157
1	-	-	-	-	-	-	-	-	-	-	-	-	133
-	-	-	-	-	-	-	-	-	-	-	-	-	121
<b>15</b>	<b>9</b>	-	<b>3</b>	-	-	-	<b>1</b>	-	-	-	-	-	<b>2 482</b>

Tabel 25.- WETTIGE GEBORTEN NAAR HET JAAR VAN HET HUWELIJK VAN DE MOEDER, DE DUUR

A.- HET RIJK

JAAR VAN HET HUWELIJK	DUUR VAN HET HUWELIJK	Leeftijd van de moeder bij het huwelijk											
		< 15 jaar	15 jaar	16 jaar	17 jaar	18 jaar	19 jaar	20 jaar	21 jaar	22 jaar	23 jaar	24 jaar	25 jaar
1969	20	6	9	11	8	21	12	12	5	5	2	1	2
1968	20	3	2	10	11	15	13	13	4	2	1	1	-
1968	21	7	5	8	6	18	4	7	3	3	3	3	-
1967	21	6	8	2	11	10	11	6	5	-	-	1	-
1967	22	3	3	8	5	6	10	4	3	3	2	-	1
1966	22	2	4	7	6	11	3	3	1	4	1	1	-
1966	23	2	3	2	1	8	5	1	3	1	-	1	-
1965	23	3	-	-	5	2	-	2	1	1	2	-	-
1965	24	2	-	1	3	6	2	3	-	1	-	-	-
1964	24	-	1	3	4	3	4	-	4	1	-	-	-
	<b>Totaal</b>	<b>34</b>	<b>35</b>	<b>52</b>	<b>60</b>	<b>100</b>	<b>64</b>	<b>51</b>	<b>29</b>	<b>21</b>	<b>11</b>	<b>8</b>	<b>3</b>
1964	25	-	1	-	4	2	2	-	-	-	-	-	-
1963	25	-	-	2	-	4	2	-	-	1	-	-	-
1963	26	3	1	-	-	-	1	1	-	-	-	-	-
1962	26	-	1	-	1	1	2	-	-	-	-	-	-
1962	27	-	-	1	1	2	1	-	2	-	-	-	-
1961	27	-	1	-	-	1	1	-	-	-	-	-	-
1961	28	1	1	1	2	1	2	-	-	-	-	-	-
1960	28	-	-	-	-	-	-	1	-	-	-	-	-
1960	29	-	-	-	-	1	-	-	-	-	-	-	-
1959	29	1	-	-	1	1	-	-	-	-	-	-	-
	<b>Totaal</b>	<b>5</b>	<b>5</b>	<b>4</b>	<b>9</b>	<b>13</b>	<b>11</b>	<b>2</b>	<b>2</b>	<b>1</b>	-	-	-
1959	30	-	-	-	-	-	1	-	-	-	-	-	-
1958	30	-	-	1	-	2	-	-	-	-	-	-	-
1958	31	1	1	-	-	3	-	-	-	-	-	-	-
1957	31	-	-	-	-	-	-	-	-	-	-	-	-
1957	32	-	-	-	-	-	-	-	-	-	-	-	-
1956	32	1	1	-	-	-	-	-	-	-	-	-	-
1956	33	-	-	-	-	-	-	-	-	-	-	-	-
1955	33	-	-	-	-	-	-	-	-	-	-	-	-
1955	34	-	-	-	-	-	-	-	-	-	-	-	-
1954	34	-	-	-	-	-	-	-	-	-	-	-	-
	<b>Totaal</b>	<b>2</b>	<b>2</b>	<b>1</b>	-	<b>5</b>	<b>1</b>	-	-	-	-	-	-
1954	35	-	-	-	-	-	-	-	-	-	-	-	-
1953	35	-	-	-	-	-	-	-	-	-	-	-	-
	35 en meer	-	-	-	-	-	-	-	-	-	-	-	-
	<b>Totaal</b>	-	-	-	-	-	-	-	-	-	-	-	-
Leeftijd onbekend		-	-	2	2	3	6	3	3	1	1	3	4
<b>Algemeen totaal</b>		<b>247</b>	<b>657</b>	<b>1 571</b>	<b>2 986</b>	<b>6 526</b>	<b>10 117</b>	<b>12 955</b>	<b>15 464</b>	<b>13 990</b>	<b>11 485</b>	<b>8 463</b>	<b>6 230</b>

(1) Inclusief de wettige levend geboren maar levenloos aangegeven kinderen, exclusief de doodgeborenen

VAN DIT HUWELIJK EN DE LEEFTIJD VAN DE MOEDER BIJ HET HUWELIJK (1) (vervolg)

JAAR 1989

A.- HET RIJK

Leeftijd van de moeder bij het huwelijk													Totaal
26 jaar	27 jaar	28 jaar	29 jaar	30 jaar	31 jaar	32 jaar	33 jaar	34 jaar	35-39 jaar	40-44 jaar	45 jaar en meer	Leeftijd onbekend	
-	1	-	-	-	-	-	-	-	-	-	-	-	95
-	-	-	-	-	-	-	-	-	-	-	-	-	75
-	-	-	-	-	-	-	-	-	-	-	-	-	67
-	-	-	-	-	-	-	-	-	-	-	-	-	60
-	-	-	-	-	-	-	-	-	-	-	-	-	48
-	-	-	-	-	-	-	-	-	-	-	-	-	43
-	-	-	-	-	-	-	-	-	-	-	-	-	27
1	-	-	-	-	-	-	-	-	-	-	-	-	17
-	-	-	-	-	-	-	-	-	-	-	-	-	18
-	-	-	-	-	-	-	-	-	-	-	-	-	20
1	1	-	-	-	-	-	-	-	-	-	-	-	470
-	-	-	-	-	-	-	-	-	-	-	-	-	9
-	-	-	-	-	-	-	-	-	-	-	-	-	9
-	-	-	-	-	-	-	-	-	-	-	-	-	6
-	-	-	-	-	-	-	-	-	-	-	-	-	5
-	-	-	-	-	-	-	-	-	-	-	-	-	7
-	-	-	-	-	-	-	-	-	-	-	-	-	3
-	-	-	-	-	-	-	-	-	-	-	-	-	8
-	-	-	-	-	-	-	-	-	-	-	-	-	1
-	-	-	-	-	-	-	-	-	-	-	-	-	1
-	-	-	-	-	-	-	-	-	-	-	-	-	3
-	-	-	-	-	-	-	-	-	-	-	-	-	52
-	-	-	-	-	-	-	-	-	-	-	-	-	1
-	-	-	-	-	-	-	-	-	-	-	-	-	3
-	-	-	-	-	-	-	-	-	-	-	-	-	5
-	-	-	-	-	-	-	-	-	-	-	-	-	-
-	-	-	-	-	-	-	-	-	-	-	-	-	2
-	-	-	-	-	-	-	-	-	-	-	-	-	-
-	-	-	-	-	-	-	-	-	-	-	-	-	-
-	-	-	-	-	-	-	-	-	-	-	-	-	11
-	-	-	-	-	-	-	-	-	-	-	-	-	-
-	-	-	-	-	-	-	-	-	-	-	-	-	-
-	-	-	-	-	-	-	-	-	-	-	-	-	-
2	1	1	1	1	1	-	1	-	-	-	-	73	109
4 498	3 246	2 313	1 732	1 204	973	697	542	383	788	78	4	74	107 223

Tabel 25.- WETTIGE GEBORTEN NAAR HET JAAR VAN HET HUWELIJK VAN DE MOEDER, DE DUUR

B.- BRUSSELS GEWEST

JAAR VAN HET HUWELIJK	DUUR VAN HET HUWELIJK	Leeftijd van de moeder bij het huwelijk											
		< 15 jaar	15 jaar	16 jaar	17 jaar	18 jaar	19 jaar	20 jaar	21 jaar	22 jaar	23 jaar	24 jaar	25 jaar
1989	00	-	2	4	9	23	15	32	43	46	55	43	68
1988	00	1	3	16	10	27	41	29	54	65	69	48	55
1988	01	2	11	10	24	51	40	51	48	55	88	73	74
1987	01	1	10	15	19	42	31	40	64	61	66	73	71
1987	02	-	2	10	22	27	30	34	49	38	62	48	46
1986	02	2	4	8	18	20	46	38	66	78	76	57	44
1986	03	2	4	12	16	28	31	44	49	54	62	37	47
1985	03	1	5	13	16	19	34	48	48	65	59	56	53
1985	04	-	3	12	18	24	19	46	43	49	45	43	46
1984	04	1	3	11	11	22	31	36	39	53	61	57	44
	<b>Totaal</b>	<b>10</b>	<b>47</b>	<b>111</b>	<b>163</b>	<b>283</b>	<b>318</b>	<b>398</b>	<b>503</b>	<b>564</b>	<b>643</b>	<b>535</b>	<b>548</b>
1984	05	-	-	7	11	22	26	31	39	49	41	32	23
1983	05	1	4	8	10	21	31	33	47	27	32	33	24
1983	06	2	3	3	10	8	25	26	41	33	31	25	24
1982	06	2	6	11	20	22	22	32	30	36	28	27	22
1982	07	-	5	6	16	22	29	24	26	26	30	22	15
1981	07	1	2	6	14	18	17	36	28	36	27	14	16
1981	08	3	10	5	11	18	17	21	21	10	17	19	17
1980	08	1	10	11	15	20	25	36	33	23	27	13	14
1980	09	1	3	14	18	15	20	23	16	25	25	16	9
1979	09	2	3	9	13	23	23	22	28	22	13	17	11
	<b>Totaal</b>	<b>13</b>	<b>46</b>	<b>80</b>	<b>138</b>	<b>189</b>	<b>235</b>	<b>284</b>	<b>309</b>	<b>287</b>	<b>271</b>	<b>218</b>	<b>175</b>
1979	10	1	2	6	15	15	13	13	18	11	14	7	10
1978	10	2	6	4	10	19	22	24	19	14	8	3	5
1978	11	2	4	12	9	18	16	13	18	20	7	7	11
1977	11	4	8	13	16	14	21	15	19	10	7	6	7
1977	12	5	7	8	11	12	8	14	17	10	6	11	4
1976	12	-	2	11	8	18	11	15	12	10	8	12	6
1976	13	2	3	16	10	13	15	15	13	14	6	2	4
1975	13	5	4	8	7	13	9	17	10	4	10	2	1
1975	14	1	1	11	7	14	8	17	9	8	6	3	2
1974	14	-	5	5	10	11	4	2	9	8	3	7	2
	<b>Totaal</b>	<b>22</b>	<b>42</b>	<b>94</b>	<b>103</b>	<b>147</b>	<b>127</b>	<b>145</b>	<b>144</b>	<b>109</b>	<b>75</b>	<b>60</b>	<b>52</b>
1974	15	-	4	10	6	6	11	7	3	1	3	-	1
1973	15	5	2	4	9	10	10	7	7	3	6	3	-
1973	16	1	3	6	7	10	5	6	4	4	8	2	-
1972	16	1	5	10	8	8	12	3	6	3	3	3	-
1972	17	7	3	7	9	6	7	5	4	-	2	1	-
1971	17	1	1	3	6	9	9	6	7	2	3	-	-
1971	18	5	1	7	2	5	6	4	-	2	-	-	-
1970	18	1	4	2	5	7	7	3	2	1	-	-	-
1970	19	3	-	7	3	4	2	2	2	1	-	1	-
1969	19	3	2	6	5	5	3	2	1	2	-	-	-
	<b>Totaal</b>	<b>27</b>	<b>25</b>	<b>62</b>	<b>60</b>	<b>70</b>	<b>72</b>	<b>45</b>	<b>36</b>	<b>19</b>	<b>25</b>	<b>10</b>	<b>1</b>

(1) Inclusief de wettige levend geboren maar levenloos aangegeven kinderen, exclusief de doodgeborenen



VAN DIT HUWELIJK EN DE LEEFTIJD VAN DE MOEDER BIJ HET HUWELIJK (1)

JAAR 1989

B.- BRUSSELS GEWEST

Leeftijd van de moeder bij het huwelijk													Totaal
26 jaar	27 jaar	28 jaar	29 jaar	30 jaar	31 jaar	32 jaar	33 jaar	34 jaar	35-39 jaar	40-44 jaar	45 jaar en meer	Leeftijd onbekend	
50	45	49	41	34	26	13	20	20	33	5	-	-	676
60	38	52	42	29	30	12	17	9	36	4	2	-	749
63	43	35	33	28	16	13	11	9	16	2	-	-	796
54	41	36	30	17	14	15	3	2	17	1	-	-	723
41	35	17	22	21	15	11	10	4	15	-	-	-	559
34	29	23	6	10	8	8	3	6	17	-	-	-	601
46	41	19	20	11	10	5	5	2	12	-	-	-	557
42	22	21	14	10	12	3	2	3	6	-	-	-	552
26	25	20	14	5	9	5	5	3	4	-	-	-	464
20	16	9	12	4	7	4	3	1	6	-	-	-	451
<b>436</b>	<b>335</b>	<b>281</b>	<b>234</b>	<b>169</b>	<b>147</b>	<b>89</b>	<b>79</b>	<b>59</b>	<b>162</b>	<b>12</b>	<b>2</b>	-	<b>6 128</b>
17	18	10	10	6	11	-	2	4	2	-	-	-	361
17	12	7	8	5	5	-	2	-	2	1	-	-	330
19	16	5	4	5	3	2	-	1	2	-	-	-	288
20	12	8	2	7	4	3	3	1	2	-	-	-	320
11	10	5	7	4	1	2	3	-	-	-	-	-	264
17	8	8	6	2	5	-	-	-	2	-	-	-	263
8	6	7	4	5	2	-	-	-	-	-	-	-	201
11	8	5	2	2	1	1	1	-	-	-	-	1	260
6	7	1	1	-	1	-	-	1	-	-	-	-	202
11	3	1	1	2	-	1	-	-	-	-	-	-	205
<b>137</b>	<b>100</b>	<b>57</b>	<b>45</b>	<b>38</b>	<b>33</b>	<b>9</b>	<b>11</b>	<b>7</b>	<b>10</b>	<b>1</b>	-	<b>1</b>	<b>2 694</b>
8	2	2	1	-	-	-	1	-	-	-	-	-	139
3	2	2	1	2	-	-	-	-	-	-	-	-	146
10	1	-	1	1	-	-	-	-	-	-	-	-	150
2	4	-	2	1	-	-	-	-	-	-	-	-	149
1	2	1	1	1	-	-	-	-	-	-	-	-	119
3	2	-	1	-	-	-	-	-	-	-	-	-	119
1	1	1	-	-	-	-	-	-	-	-	-	-	116
1	2	1	-	-	-	-	1	-	-	-	-	-	95
1	-	-	1	-	-	-	-	-	1	-	-	-	90
-	1	-	-	-	1	-	-	-	-	-	-	-	68
<b>30</b>	<b>17</b>	<b>7</b>	<b>8</b>	<b>5</b>	<b>1</b>	-	<b>2</b>	-	<b>1</b>	-	-	-	<b>1 191</b>
1	-	-	-	-	-	-	-	-	-	-	-	-	53
1	1	-	1	-	-	-	-	-	-	-	-	-	69
-	-	-	-	-	-	-	-	-	-	-	-	-	56
-	-	-	-	-	-	-	1	-	-	-	-	-	63
1	-	-	-	-	-	-	-	-	-	-	-	-	52
-	-	-	-	-	-	-	-	-	-	-	-	-	47
-	-	-	-	-	-	-	-	-	-	-	-	-	32
1	-	-	-	-	-	-	-	-	-	-	-	-	33
-	-	-	-	-	-	-	-	-	-	-	-	-	25
-	-	-	-	-	-	-	-	-	-	-	-	-	29
<b>4</b>	<b>1</b>	-	<b>1</b>	-	-	-	<b>1</b>	-	-	-	-	-	<b>459</b>

Tabel 25.- WETTIGE GEBORTEN NAAR HET JAAR VAN HET HUWELIJK VAN DE MOEDER, DE DUUR

B.- BRUSSELS GEWEST

JAAR VAN HET HUWELIJK	DUUR VAN HET HUWELIJK	Leeftijd van de moeder bij het huwelijk											
		< 15 jaar	15 jaar	16 jaar	17 jaar	18 jaar	19 jaar	20 jaar	21 jaar	22 jaar	23 jaar	24 jaar	25 jaar
1969	20	6	2	4	2	9	2	1	-	1	1	-	-
1968	20	1	-	5	6	4	4	-	-	1	-	-	-
1968	21	4	2	2	2	9	1	-	-	1	1	-	-
1967	21	3	3	2	3	5	2	-	-	-	-	-	-
1967	22	2	-	4	3	2	-	-	1	2	2	-	1
1966	22	1	1	2	3	2	1	-	-	1	1	1	-
1966	23	1	-	-	-	1	3	-	-	-	-	-	-
1965	23	3	-	-	3	-	-	1	-	-	-	-	-
1965	24	-	-	-	1	1	-	1	-	-	-	-	-
1964	24	-	-	1	2	3	1	-	2	-	-	-	-
	<b>Totaal</b>	<b>21</b>	<b>8</b>	<b>20</b>	<b>25</b>	<b>36</b>	<b>14</b>	<b>3</b>	<b>3</b>	<b>6</b>	<b>5</b>	<b>1</b>	<b>1</b>
1964	25	-	1	-	1	1	-	-	-	-	-	-	-
1963	25	-	-	-	-	3	1	-	-	1	-	-	-
1963	26	1	1	-	-	-	1	-	-	-	-	-	-
1962	26	-	1	-	-	-	-	-	-	-	-	-	-
1962	27	-	-	-	-	-	-	-	1	-	-	-	-
1961	27	-	-	-	-	1	-	-	-	-	-	-	-
1961	28	-	-	1	2	-	1	-	-	-	-	-	-
1960	28	-	-	-	-	-	-	-	-	-	-	-	-
1960	29	-	-	-	-	1	-	-	-	-	-	-	-
1959	29	-	-	-	-	-	-	-	-	-	-	-	-
	<b>Totaal</b>	<b>1</b>	<b>3</b>	<b>1</b>	<b>3</b>	<b>6</b>	<b>3</b>	<b>-</b>	<b>1</b>	<b>1</b>	<b>-</b>	<b>-</b>	<b>-</b>
1959	30	-	-	-	-	-	-	-	-	-	-	-	-
1958	30	-	-	-	-	2	-	-	-	-	-	-	-
1958	31	1	-	-	-	3	-	-	-	-	-	-	-
1957	31	-	-	-	-	-	-	-	-	-	-	-	-
1957	32	-	-	-	-	-	-	-	-	-	-	-	-
1956	32	-	-	-	-	-	-	-	-	-	-	-	-
1956	33	-	-	-	-	-	-	-	-	-	-	-	-
1955	33	-	-	-	-	-	-	-	-	-	-	-	-
1955	34	-	-	-	-	-	-	-	-	-	-	-	-
1954	34	-	-	-	-	-	-	-	-	-	-	-	-
	<b>Totaal</b>	<b>1</b>	<b>-</b>	<b>-</b>	<b>-</b>	<b>5</b>	<b>-</b>	<b>-</b>	<b>-</b>	<b>-</b>	<b>-</b>	<b>-</b>	<b>-</b>
1954	35	-	-	-	-	-	-	-	-	-	-	-	-
1953	35	-	-	-	-	-	-	-	-	-	-	-	-
	35 en meer	-	-	-	-	-	-	-	-	-	-	-	-
	<b>Totaal</b>	<b>-</b>	<b>-</b>	<b>-</b>	<b>-</b>	<b>-</b>	<b>-</b>	<b>-</b>	<b>-</b>	<b>-</b>	<b>-</b>	<b>-</b>	<b>-</b>
Leeftijd onbekend		-	-	1	1	3	6	1	3	1	1	3	4
<b>Algemeen totaal</b>		<b>95</b>	<b>171</b>	<b>369</b>	<b>493</b>	<b>739</b>	<b>775</b>	<b>876</b>	<b>999</b>	<b>987</b>	<b>1 020</b>	<b>827</b>	<b>781</b>

(1) Inclusief de wettige levend geboren maar levenloos aangegeven kinderen, exclusief de doodgeborenen

VAN DIT HUWELIJK EN DE LEEFTIJD VAN DE MOEDER BIJ HET HUWELIJK (1) (vervolg)

JAAR 1989

B.- BRUSSELS GEWEST

Leeftijd van de moeder bij het huwelijk													Totaal
26 jaar	27 jaar	28 jaar	29 jaar	30 jaar	31 jaar	32 jaar	33 jaar	34 jaar	35-39 jaar	40-44 jaar	45 jaar en meer	Leeftijd onbekend	
-	-	-	-	-	-	-	-	-	-	-	-	-	28
-	-	-	-	-	-	-	-	-	-	-	-	-	21
-	-	-	-	-	-	-	-	-	-	-	-	-	22
-	-	-	-	-	-	-	-	-	-	-	-	-	18
-	-	-	-	-	-	-	-	-	-	-	-	-	17
-	-	-	-	-	-	-	-	-	-	-	-	-	13
-	-	-	-	-	-	-	-	-	-	-	-	-	5
1	-	-	-	-	-	-	-	-	-	-	-	-	8
-	-	-	-	-	-	-	-	-	-	-	-	-	3
-	-	-	-	-	-	-	-	-	-	-	-	-	9
1	-	-	-	-	-	-	-	-	-	-	-	-	144
-	-	-	-	-	-	-	-	-	-	-	-	-	3
-	-	-	-	-	-	-	-	-	-	-	-	-	5
-	-	-	-	-	-	-	-	-	-	-	-	-	3
-	-	-	-	-	-	-	-	-	-	-	-	-	1
-	-	-	-	-	-	-	-	-	-	-	-	-	1
-	-	-	-	-	-	-	-	-	-	-	-	-	1
-	-	-	-	-	-	-	-	-	-	-	-	-	4
-	-	-	-	-	-	-	-	-	-	-	-	-	-
-	-	-	-	-	-	-	-	-	-	-	-	-	1
-	-	-	-	-	-	-	-	-	-	-	-	-	-
-	-	-	-	-	-	-	-	-	-	-	-	-	19
-	-	-	-	-	-	-	-	-	-	-	-	-	-
-	-	-	-	-	-	-	-	-	-	-	-	-	2
-	-	-	-	-	-	-	-	-	-	-	-	-	4
-	-	-	-	-	-	-	-	-	-	-	-	-	-
-	-	-	-	-	-	-	-	-	-	-	-	-	-
-	-	-	-	-	-	-	-	-	-	-	-	-	-
-	-	-	-	-	-	-	-	-	-	-	-	-	6
-	-	-	-	-	-	-	-	-	-	-	-	-	-
-	-	-	-	-	-	-	-	-	-	-	-	-	-
-	-	-	-	-	-	-	-	-	-	-	-	-	-
2	1	1	1	1	-	-	1	-	-	-	-	17	48
610	454	346	289	213	181	98	94	66	173	13	2	18	10 689

Tabel 25.- WETTIGE GEBOORTEN NAAR HET JAAR VAN HET HUWELIJK VAN DE MOEDER, DE DUUR

## C.- VLAAMS GEWEST

JAAR VAN HET HUWELIJK	DUUR VAN HET HUWELIJK	Leeftijd van de moeder bij het huwelijk											
		< 15 jaar	15 jaar	16 jaar	17 jaar	18 jaar	19 jaar	20 jaar	21 jaar	22 jaar	23 jaar	24 jaar	25 jaar
1989	00	-	2	20	55	106	155	156	177	184	189	164	174
1988	00	-	6	19	47	117	185	240	290	270	262	293	247
1988	01	1	10	24	48	131	222	324	415	425	381	368	316
1987	01	2	14	40	61	138	260	386	470	475	473	388	287
1987	02	-	10	27	41	135	246	374	516	469	487	399	290
1986	02	1	12	21	55	147	262	440	654	643	549	463	253
1986	03	2	8	17	48	128	303	435	627	622	527	353	255
1985	03	1	10	26	67	164	319	512	709	659	557	371	250
1985	04	3	5	19	41	113	260	446	649	534	463	320	207
1984	04	3	12	35	50	165	288	474	684	598	456	312	206
	<b>Totaal</b>	<b>13</b>	<b>89</b>	<b>248</b>	<b>513</b>	<b>1 344</b>	<b>2 500</b>	<b>3 787</b>	<b>5 191</b>	<b>4 879</b>	<b>4 344</b>	<b>3 431</b>	<b>2 485</b>
1984	05	-	9	19	55	141	317	435	544	502	382	240	170
1983	05	4	6	28	41	135	333	428	571	505	379	237	131
1983	06	2	1	15	53	148	269	395	461	411	288	190	117
1982	06	-	8	22	46	136	296	403	408	385	284	166	105
1982	07	1	8	22	40	135	250	297	378	316	217	132	77
1981	07	1	9	18	48	118	229	313	345	325	189	112	97
1981	08	1	6	16	44	96	208	255	271	236	155	81	71
1980	08	4	5	19	47	85	186	254	260	203	133	91	50
1980	09	1	5	12	35	106	185	172	207	189	107	59	34
1979	09	1	7	16	39	83	143	204	184	163	100	58	32
	<b>Totaal</b>	<b>15</b>	<b>64</b>	<b>187</b>	<b>448</b>	<b>1 183</b>	<b>2 416</b>	<b>3 156</b>	<b>3 629</b>	<b>3 235</b>	<b>2 234</b>	<b>1 366</b>	<b>884</b>
1979	10	2	5	11	32	59	118	162	148	104	74	36	30
1978	10	4	11	18	26	64	108	135	136	91	56	32	25
1978	11	3	9	7	35	52	102	103	110	75	54	23	13
1977	11	3	6	16	25	59	72	99	91	71	42	23	16
1977	12	-	10	9	27	57	77	85	88	61	31	12	9
1976	12	6	5	7	28	49	76	72	78	51	31	18	12
1976	13	5	4	11	22	38	50	64	51	40	26	20	6
1975	13	-	10	18	26	38	41	58	52	39	19	11	6
1975	14	3	5	10	21	41	30	47	42	37	17	16	2
1974	14	3	6	5	11	40	39	56	47	23	14	8	4
	<b>Totaal</b>	<b>29</b>	<b>71</b>	<b>112</b>	<b>253</b>	<b>497</b>	<b>713</b>	<b>881</b>	<b>843</b>	<b>592</b>	<b>364</b>	<b>199</b>	<b>123</b>
1974	15	3	1	6	15	30	30	33	33	16	10	5	1
1973	15	1	4	15	17	30	38	28	19	17	20	4	1
1973	16	-	2	4	12	20	27	18	14	9	8	6	2
1972	16	2	4	5	23	15	24	24	25	12	7	3	1
1972	17	2	3	5	9	26	19	11	14	5	2	-	-
1971	17	1	3	5	7	13	21	15	13	5	5	3	2
1971	18	2	1	7	14	12	12	11	7	5	5	-	1
1970	18	2	2	5	6	6	8	15	10	3	3	2	-
1970	19	2	2	4	9	9	12	6	6	6	3	1	1
1969	19	1	1	1	2	6	12	7	4	3	1	-	1
	<b>Totaal</b>	<b>16</b>	<b>23</b>	<b>57</b>	<b>114</b>	<b>167</b>	<b>203</b>	<b>168</b>	<b>145</b>	<b>81</b>	<b>64</b>	<b>24</b>	<b>10</b>

(1) Inclusief de wettige levend geboren maar levenloos aangegeven kinderen, exclusief de doodgeborenen



**Tabel 25.- WETTIGE GEBORTEN NAAR HET JAAR VAN HET HUWELIJK VAN DE MOEDER, DE DUUR**

**C.- VLAAMS GEWEST**

JAAR VAN HET HUWELIJK	DUUR VAN HET HUWELIJK	Leeftijd van de moeder bij het huwelijk											
		< 15 jaar	15 jaar	16 jaar	17 jaar	18 jaar	19 jaar	20 jaar	21 jaar	22 jaar	23 jaar	24 jaar	25 jaar
1969	20	-	4	3	2	5	7	4	1	3	1	-	1
1968	20	1	-	1	5	8	7	10	2	-	-	-	-
1968	21	3	2	2	1	6	2	4	1	1	-	2	-
1967	21	2	3	-	5	4	2	2	3	-	-	-	-
1967	22	-	-	2	-	3	7	1	2	-	-	-	-
1966	22	-	1	2	-	4	2	3	1	2	-	-	-
1966	23	1	1	1	1	3	2	-	1	1	-	1	-
1965	23	-	-	-	-	-	-	1	1	1	1	-	-
1965	24	1	-	-	1	4	1	1	-	1	-	-	-
1964	24	-	1	1	2	-	1	-	2	-	-	-	-
	<b>Totaal</b>	<b>8</b>	<b>12</b>	<b>12</b>	<b>17</b>	<b>37</b>	<b>31</b>	<b>26</b>	<b>14</b>	<b>9</b>	<b>2</b>	<b>3</b>	<b>1</b>
1964	25	-	-	-	3	1	1	-	-	-	-	-	-
1963	25	-	-	1	-	1	1	-	-	-	-	-	-
1963	26	1	-	-	-	-	-	1	-	-	-	-	-
1962	26	-	-	-	1	1	1	-	-	-	-	-	-
1962	27	-	-	1	1	2	1	-	1	-	-	-	-
1961	27	-	1	-	-	-	-	-	-	-	-	-	-
1961	28	-	1	-	-	-	-	-	-	-	-	-	-
1960	28	-	-	-	-	-	-	1	-	-	-	-	-
1960	29	-	-	-	-	-	-	-	-	-	-	-	-
1959	29	1	-	-	1	1	-	-	-	-	-	-	-
	<b>Totaal</b>	<b>2</b>	<b>2</b>	<b>2</b>	<b>6</b>	<b>6</b>	<b>4</b>	<b>2</b>	<b>1</b>	-	-	-	-
1959	30	-	-	-	-	-	1	-	-	-	-	-	-
1958	30	-	-	1	-	-	-	-	-	-	-	-	-
1958	31	-	-	-	-	-	-	-	-	-	-	-	-
1957	31	-	-	-	-	-	-	-	-	-	-	-	-
1957	32	-	-	-	-	-	-	-	-	-	-	-	-
1956	32	-	-	-	-	-	-	-	-	-	-	-	-
1956	33	-	-	-	-	-	-	-	-	-	-	-	-
1955	33	-	-	-	-	-	-	-	-	-	-	-	-
1955	34	-	-	-	-	-	-	-	-	-	-	-	-
1954	34	-	-	-	-	-	-	-	-	-	-	-	-
	<b>Totaal</b>	-	-	<b>1</b>	-	-	<b>1</b>	-	-	-	-	-	-
1954	35	-	-	-	-	-	-	-	-	-	-	-	-
1953	35	-	-	-	-	-	-	-	-	-	-	-	-
	35 en meer	-	-	-	-	-	-	-	-	-	-	-	-
	<b>Totaal</b>	-	-	-	-	-	-	-	-	-	-	-	-
Leeftijd onbekend		-	-	1	1	-	-	2	-	-	-	-	-
<b>Algemeen totaal</b>		<b>83</b>	<b>261</b>	<b>620</b>	<b>1 352</b>	<b>3 234</b>	<b>5 868</b>	<b>8 022</b>	<b>9 823</b>	<b>8 796</b>	<b>7 008</b>	<b>5 023</b>	<b>3 503</b>

(1) Inclusief de wettige levend geboren maar levenloos aangegeven kinderen, exclusief de doodgeborenen

VAN DIT HUWELIJK EN DE LEEFTIJD VAN DE MOEDER BIJ HET HUWELIJK (1) (vervolg)

JAAR 1989

C.- VLAAMS GEWEST

Leeftijd van de moeder bij het huwelijk													Totaal
26 jaar	27 jaar	28 jaar	29 jaar	30 jaar	31 jaar	32 jaar	33 jaar	34 jaar	35-39 jaar	40-44 jaar	45 jaar en meer	Leeftijd onbekend	
-	1	-	-	-	-	-	-	-	-	-	-	-	32
-	-	-	-	-	-	-	-	-	-	-	-	-	34
-	-	-	-	-	-	-	-	-	-	-	-	-	24
-	-	-	-	-	-	-	-	-	-	-	-	-	21
-	-	-	-	-	-	-	-	-	-	-	-	-	15
-	-	-	-	-	-	-	-	-	-	-	-	-	15
-	-	-	-	-	-	-	-	-	-	-	-	-	12
-	-	-	-	-	-	-	-	-	-	-	-	-	4
-	-	-	-	-	-	-	-	-	-	-	-	-	9
-	-	-	-	-	-	-	-	-	-	-	-	-	7
-	1	-	-	-	-	-	-	-	-	-	-	-	173
-	-	-	-	-	-	-	-	-	-	-	-	-	5
-	-	-	-	-	-	-	-	-	-	-	-	-	3
-	-	-	-	-	-	-	-	-	-	-	-	-	2
-	-	-	-	-	-	-	-	-	-	-	-	-	3
-	-	-	-	-	-	-	-	-	-	-	-	-	6
-	-	-	-	-	-	-	-	-	-	-	-	-	1
-	-	-	-	-	-	-	-	-	-	-	-	-	1
-	-	-	-	-	-	-	-	-	-	-	-	-	1
-	-	-	-	-	-	-	-	-	-	-	-	-	3
-	-	-	-	-	-	-	-	-	-	-	-	-	25
-	-	-	-	-	-	-	-	-	-	-	-	-	1
-	-	-	-	-	-	-	-	-	-	-	-	-	1
-	-	-	-	-	-	-	-	-	-	-	-	-	-
-	-	-	-	-	-	-	-	-	-	-	-	-	-
-	-	-	-	-	-	-	-	-	-	-	-	-	-
-	-	-	-	-	-	-	-	-	-	-	-	-	-
-	-	-	-	-	-	-	-	-	-	-	-	-	2
-	-	-	-	-	-	-	-	-	-	-	-	-	-
-	-	-	-	-	-	-	-	-	-	-	-	-	-
-	-	-	-	-	-	-	-	-	-	-	-	-	-
-	-	-	-	-	1	-	-	-	-	-	-	37	42
2 433	1 757	1 210	861	580	474	338	285	179	338	35	2	37	62 122

Tabel 25.- WETTIGE GEBORTEN NAAR HET JAAR VAN HET HUWELIJK VAN DE MOEDER, DE DUUR

D.- WAALS GEWEST

JAAR VAN HET HUWELIJK	DUUR VAN HET HUWELIJK	Leeftijd van de moeder bij het huwelijk											
		< 15 jaar	15 jaar	16 jaar	17 jaar	18 jaar	19 jaar	20 jaar	21 jaar	22 jaar	23 jaar	24 jaar	25 jaar
1989	00	-	15	30	57	108	134	167	181	162	184	170	148
1988	00	-	3	28	55	124	165	193	246	252	250	201	186
1988	01	-	6	20	28	127	148	213	240	247	290	165	152
1987	01	4	6	14	34	94	178	194	328	276	247	232	154
1987	02	3	5	27	40	81	146	192	229	249	219	185	136
1986	02	1	12	18	38	110	154	194	264	289	226	204	122
1986	03	4	8	14	35	105	157	174	211	226	195	166	112
1985	03	5	6	24	41	82	176	239	261	245	180	157	136
1985	04	-	5	15	46	93	141	194	201	237	160	133	98
1984	04	1	8	24	36	102	152	187	227	231	169	133	88
	<b>Totaal</b>	<b>18</b>	<b>74</b>	<b>214</b>	<b>410</b>	<b>1 026</b>	<b>1 551</b>	<b>1 947</b>	<b>2 388</b>	<b>2 414</b>	<b>2 120</b>	<b>1 746</b>	<b>1 332</b>
1984	05	2	6	13	35	98	140	180	218	205	145	92	94
1983	05	3	11	21	45	109	154	167	204	181	137	117	80
1983	06	-	6	19	42	81	137	133	179	157	122	75	62
1982	06	2	4	21	35	110	130	163	203	146	117	88	74
1982	07	-	7	20	49	78	105	152	147	125	92	58	45
1981	07	3	8	21	43	102	132	149	173	134	88	55	51
1981	08	1	5	15	28	76	101	115	137	89	71	61	30
1980	08	3	7	23	32	84	109	130	145	99	78	59	31
1980	09	2	8	14	27	74	99	104	115	89	73	37	18
1979	09	2	3	14	45	64	87	122	103	81	67	35	28
	<b>Totaal</b>	<b>18</b>	<b>65</b>	<b>181</b>	<b>381</b>	<b>876</b>	<b>1 194</b>	<b>1 415</b>	<b>1 624</b>	<b>1 306</b>	<b>990</b>	<b>677</b>	<b>513</b>
1979	10	2	5	9	25	58	84	80	95	59	52	39	18
1978	10	2	7	14	21	71	54	81	62	60	45	22	18
1978	11	-	5	14	23	62	69	74	79	62	30	18	13
1977	11	3	6	12	20	52	59	54	52	50	36	14	15
1977	12	2	4	10	38	49	56	43	45	40	26	15	9
1976	12	-	2	15	19	46	48	35	46	36	30	16	6
1976	13	1	3	10	24	32	48	45	35	29	22	16	5
1975	13	1	4	11	16	35	54	33	37	27	23	10	5
1975	14	1	1	7	29	24	39	31	25	27	25	7	2
1974	14	1	4	9	20	28	28	41	26	23	16	7	4
	<b>Totaal</b>	<b>13</b>	<b>41</b>	<b>111</b>	<b>235</b>	<b>457</b>	<b>539</b>	<b>517</b>	<b>502</b>	<b>413</b>	<b>305</b>	<b>164</b>	<b>95</b>
1974	15	1	4	13	16	34	25	23	15	14	8	6	2
1973	15	2	2	5	18	27	32	18	11	10	9	8	1
1973	16	1	5	6	16	23	23	24	17	5	3	-	1
1972	16	2	6	8	13	24	18	22	16	10	5	1	-
1972	17	-	-	-	6	9	13	17	19	7	4	2	-
1971	17	3	4	4	8	8	13	12	13	4	1	3	1
1971	18	-	3	5	8	11	15	10	9	4	-	-	-
1970	18	1	2	5	4	12	6	12	9	5	5	1	-
1970	19	-	-	5	4	9	11	10	1	4	2	-	-
1969	19	2	2	4	4	9	11	8	6	5	1	1	-
	<b>Totaal</b>	<b>12</b>	<b>28</b>	<b>55</b>	<b>97</b>	<b>166</b>	<b>167</b>	<b>156</b>	<b>116</b>	<b>68</b>	<b>38</b>	<b>22</b>	<b>5</b>

(1) Inclusief de wettige levend geboren maar levenloos aangegeven kinderen, exclusief de doodgeborenen





Tabel 25.- WETTIGE GEBOORTEN NAAR HET JAAR VAN HET HUWELIJK VAN DE MOEDER, DE DUUR

D.- WAALS GEWEST

JAAR VAN HET HUWELIJK	DUUR VAN HET HUWELIJK	Leeftijd van de moeder bij het huwelijk											
		< 15 jaar	15 jaar	16 jaar	17 jaar	18 jaar	19 jaar	20 jaar	21 jaar	22 jaar	23 jaar	24 jaar	25 jaar
1969	20	-	3	4	4	7	3	7	4	1	-	1	1
1968	20	1	2	4	-	3	2	3	2	1	1	1	-
1968	21	-	1	4	3	3	1	3	2	1	2	1	-
1967	21	1	2	-	3	1	7	4	2	-	-	1	-
1967	22	1	3	2	2	1	3	3	-	1	-	-	-
1966	22	1	2	3	3	5	-	-	-	1	-	-	-
1966	23	-	2	1	-	4	-	1	2	-	-	-	-
1965	23	-	-	-	2	2	-	-	-	-	1	-	-
1965	24	1	-	1	1	1	1	1	-	-	-	-	-
1964	24	-	-	1	-	-	2	-	-	1	-	-	-
	<b>Totaal</b>	<b>5</b>	<b>15</b>	<b>20</b>	<b>18</b>	<b>27</b>	<b>19</b>	<b>22</b>	<b>12</b>	<b>6</b>	<b>4</b>	<b>4</b>	<b>1</b>
1964	25	-	-	-	-	-	1	-	-	-	-	-	-
1963	25	-	-	1	-	-	-	-	-	-	-	-	-
1963	26	1	-	-	-	-	-	-	-	-	-	-	-
1962	26	-	-	-	-	-	1	-	-	-	-	-	-
1962	27	-	-	-	-	-	-	-	-	-	-	-	-
1961	27	-	-	-	-	-	1	-	-	-	-	-	-
1961	28	1	-	-	-	1	1	-	-	-	-	-	-
1960	28	-	-	-	-	-	-	-	-	-	-	-	-
1960	29	-	-	-	-	-	-	-	-	-	-	-	-
1959	29	-	-	-	-	-	-	-	-	-	-	-	-
	<b>Totaal</b>	<b>2</b>	<b>-</b>	<b>1</b>	<b>-</b>	<b>1</b>	<b>4</b>	<b>-</b>	<b>-</b>	<b>-</b>	<b>-</b>	<b>-</b>	<b>-</b>
1959	30	-	-	-	-	-	-	-	-	-	-	-	-
1958	30	-	-	-	-	-	-	-	-	-	-	-	-
1958	31	-	1	-	-	-	-	-	-	-	-	-	-
1957	31	-	-	-	-	-	-	-	-	-	-	-	-
1957	32	-	-	-	-	-	-	-	-	-	-	-	-
1956	32	1	1	-	-	-	-	-	-	-	-	-	-
1956	33	-	-	-	-	-	-	-	-	-	-	-	-
1955	33	-	-	-	-	-	-	-	-	-	-	-	-
1955	34	-	-	-	-	-	-	-	-	-	-	-	-
1954	34	-	-	-	-	-	-	-	-	-	-	-	-
	<b>Totaal</b>	<b>1</b>	<b>2</b>	<b>-</b>	<b>-</b>	<b>-</b>	<b>-</b>	<b>-</b>	<b>-</b>	<b>-</b>	<b>-</b>	<b>-</b>	<b>-</b>
1954	35	-	-	-	-	-	-	-	-	-	-	-	-
1953	35	-	-	-	-	-	-	-	-	-	-	-	-
	35 en meer	-	-	-	-	-	-	-	-	-	-	-	-
	<b>Totaal</b>	<b>-</b>	<b>-</b>	<b>-</b>	<b>-</b>	<b>-</b>	<b>-</b>	<b>-</b>	<b>-</b>	<b>-</b>	<b>-</b>	<b>-</b>	<b>-</b>
Leeftijd onbekend		-	-	-	-	-	-	-	-	-	-	-	-
<b>Algemeen totaal</b>		<b>69</b>	<b>225</b>	<b>582</b>	<b>1 141</b>	<b>2 553</b>	<b>3 474</b>	<b>4 057</b>	<b>4 642</b>	<b>4 207</b>	<b>3 457</b>	<b>2 613</b>	<b>1 946</b>

(1) Inclusief de wettige levend geboren maar levenloos aangegeven kinderen, exclusief de doodgeborenen



**Tabel 26.- WETTIGE GEBORTEN NAAR HUN RANG IN HET HUIDIGE HUWELIJK EN NAAR DE LEEFTIJD VAN DE MOEDER (1)**

JAAR 1989

A.- HET RIJK

GEBORTE- JAAR VAN DE MOEDER	LEEFTIJD VAN DE MOEDER IN VERSTREKEN JAREN	Rang der geboorten rekening houdend met de vorige (al dan niet overleden) levend geboren kinderen									
		1ste geboorte	2de geboorte	3de geboorte	4de geboorte	5de geboorte	6de geboorte	7de geboorte	8ste geboorte	9de geboorte en meer	Totaal der geboor- ten
	< 15	2	1	-	-	-	-	-	-	-	3
	<b>Totaal</b>	<b>2</b>	<b>1</b>	<b>-</b>	<b>-</b>	<b>-</b>	<b>-</b>	<b>-</b>	<b>-</b>	<b>-</b>	<b>3</b>
1974	15	8	-	-	-	-	-	-	-	-	8
1973	15	13	-	-	-	-	-	-	-	-	13
1973	16	44	2	-	-	-	-	-	-	-	46
1972	16	40	2	-	-	-	-	-	-	-	42
1972	17	143	12	-	-	-	-	-	-	-	155
1971	17	144	16	1	-	-	-	-	-	-	161
1971	18	250	34	3	-	-	-	-	-	-	287
1970	18	302	48	4	-	1	-	-	-	-	355
1970	19	455	77	9	1	-	-	-	-	-	542
1969	19	590	107	12	-	-	-	-	-	-	709
	<b>Totaal</b>	<b>1 989</b>	<b>298</b>	<b>29</b>	<b>1</b>	<b>1</b>	<b>-</b>	<b>-</b>	<b>-</b>	<b>-</b>	<b>2 318</b>
1969	20	759	162	32	3	-	-	-	-	-	956
1968	20	884	196	29	4	1	-	-	-	-	1 114
1968	21	1 129	318	46	9	1	-	-	-	-	1 503
1967	21	1 319	351	51	12	1	-	-	-	-	1 734
1967	22	1 654	490	85	15	1	-	-	-	-	2 245
1966	22	1 876	552	115	23	-	1	-	-	-	2 567
1966	23	2 195	714	159	31	5	1	-	-	-	3 105
1965	23	2 403	875	188	37	4	1	-	-	-	3 508
1965	24	2 633	1 106	221	54	14	1	2	-	-	4 031
1964	24	2 851	1 262	273	54	20	2	3	-	-	4 465
	<b>Totaal</b>	<b>17 703</b>	<b>6 026</b>	<b>1 199</b>	<b>242</b>	<b>47</b>	<b>6</b>	<b>5</b>	<b>-</b>	<b>-</b>	<b>25 228</b>
1964	25	3 016	1 519	355	82	15	4	4	-	-	4 995
1963	25	2 974	1 653	359	85	26	12	-	2	-	5 111
1963	26	3 068	1 782	437	107	28	8	1	1	-	5 432
1962	26	2 677	1 940	486	105	34	11	3	-	-	5 256
1962	27	2 484	2 139	540	133	36	16	5	2	1	5 356
1961	27	2 209	2 143	562	137	46	15	7	-	-	5 119
1961	28	2 028	2 087	660	145	44	27	10	1	-	5 002
1960	28	1 690	1 832	676	159	47	19	6	2	2	4 433
1960	29	1 514	1 782	731	228	59	28	10	4	1	4 357
1959	29	1 281	1 720	726	163	47	25	13	1	2	3 978
	<b>Totaal</b>	<b>22 941</b>	<b>18 597</b>	<b>5 532</b>	<b>1 344</b>	<b>382</b>	<b>165</b>	<b>59</b>	<b>13</b>	<b>6</b>	<b>49 039</b>
1959	30	1 173	1 578	737	206	49	26	16	7	2	3 794
1958	30	1 004	1 289	717	198	64	24	17	4	5	3 322
1958	31	842	1 164	676	218	54	26	24	8	3	3 015
1957	31	679	1 000	577	211	75	27	15	2	8	2 594
1957	32	629	849	619	231	74	43	15	3	2	2 465
1956	32	517	666	513	181	77	30	15	8	3	2 010
1956	33	477	648	509	194	75	34	22	8	9	1 976
1955	33	374	511	392	179	47	30	21	8	11	1 573
1955	34	334	438	379	193	52	28	12	11	15	1 462
1954	34	331	345	293	156	52	28	22	9	7	1 243
	<b>Totaal</b>	<b>6 360</b>	<b>8 488</b>	<b>5 412</b>	<b>1 967</b>	<b>619</b>	<b>296</b>	<b>179</b>	<b>68</b>	<b>65</b>	<b>23 454</b>

(1) Inclusief de wettige levend geboren maar levenloos aangegeven kinderen, exclusief de doodgeborenen

**Tabel 26.- WETTIGE GEBOORTEN NAAR HUN RANG IN HET HUIDIGE HUWELIJK EN NAAR DE LEEFTIJD VAN DE MOEDER (1) (vervolg)**

JAAR 1989

## A.- HET RIJK

GEBORTE- JAAR VAN DE MOEDER	LEEFTIJD VAN DE MOEDER IN VERSTREKEN JAREN	Rang der geboorten rekening houdend met de vorige (al dan niet overleden) levend geboren kinderen									Totaal der geboor- ten
		1ste geboorte	2de geboorte	3de geboorte	4de geboorte	5de geboorte	6de geboorte	7de geboorte	8ste geboorte	9de geboorte en meer	
1954	35	304	304	291	122	48	31	19	11	9	1 139
1953	35	231	248	236	116	42	26	16	14	11	940
1953	36	216	221	195	124	52	37	14	10	18	887
1952	36	155	182	158	85	40	28	15	10	14	687
1952	37	133	158	157	103	47	16	19	8	8	649
1951	37	128	138	110	68	30	16	5	11	10	516
1951	38	117	109	95	53	32	20	15	9	12	462
1950	38	91	76	84	43	25	28	12	12	16	387
1950	39	82	46	63	39	27	13	15	11	12	308
1949	39	68	47	42	33	20	13	4	9	14	250
	<b>Totaal</b>	<b>1 525</b>	<b>1 529</b>	<b>1 431</b>	<b>786</b>	<b>363</b>	<b>228</b>	<b>134</b>	<b>105</b>	<b>124</b>	<b>6 225</b>
1949	40	43	30	34	26	13	7	7	6	11	177
1948	40	51	47	31	33	6	6	4	6	9	193
1948	41	30	27	17	17	9	5	7	1	8	121
1947	41	33	18	13	12	7	8	4	2	11	108
1947	42	13	17	14	9	7	3	4	5	8	80
1946	42	19	5	8	7	3	8	2	2	4	58
1946	43	14	3	12	6	3	1	3	6	4	52
1945	43	5	2	4	3	3	1	-	3	3	24
1945	44	4	2	2	4	3	1	4	4	4	28
1944	44	3	4	-	3	2	3	2	3	5	25
	<b>Totaal</b>	<b>215</b>	<b>155</b>	<b>135</b>	<b>120</b>	<b>56</b>	<b>43</b>	<b>37</b>	<b>38</b>	<b>67</b>	<b>866</b>
1944	45	2	2	1	1	1	2	2	3	5	19
1943	45	1	1	1	1	2	1	1	1	3	12
1943	46	1	-	-	-	-	1	2	-	2	6
1942	46	2	1	-	-	1	-	2	-	6	12
1942	47	1	2	1	1	1	-	1	1	4	12
1941	47	1	-	-	-	-	1	1	1	-	4
1941	48	-	-	-	-	-	-	1	-	1	2
1940	48	-	-	-	-	-	-	-	2	2	4
1940	49	-	-	-	-	-	1	4	-	1	6
1939	49	-	-	-	-	-	-	-	-	1	1
	<b>Totaal</b>	<b>8</b>	<b>6</b>	<b>3</b>	<b>3</b>	<b>5</b>	<b>6</b>	<b>14</b>	<b>8</b>	<b>25</b>	<b>78</b>
1939	50	1	-	-	-	1	-	-	-	-	2
1938	50	-	-	-	-	-	-	-	-	-	-
	51 en meer	-	1	-	-	-	-	-	-	-	1
	<b>Totaal</b>	<b>1</b>	<b>1</b>	<b>-</b>	<b>-</b>	<b>1</b>	<b>-</b>	<b>-</b>	<b>-</b>	<b>-</b>	<b>3</b>
Leeftijd onbekend		5	2	-	-	1	-	1	-	-	9
<b>Algemeen totaal</b>		<b>50 749</b>	<b>35 103</b>	<b>13 741</b>	<b>4 463</b>	<b>1 475</b>	<b>744</b>	<b>429</b>	<b>232</b>	<b>287</b>	<b>107 223</b>

(1) Inclusief de wettige levend geboren maar levenloos aangegeven kinderen, exclusief de doodgeborenen

**Tabel 26. - WETTIGE GEBORTEN NAAR HUN RANG IN HET HUIDIGE HUWELIJK EN NAAR DE LEEFTIJD VAN DE MOEDER (1)**

JAAR 1989

## B.- BRUSSELS GEWEST

GEBORTE- JAAR VAN DE MOEDER	LEEFTIJD VAN DE MOEDER IN VERSTREKEN JAREN	Rang der geboorten rekening houdend met de vorige (al dan niet overleden) levend geboren kinderen									Totaal der geboor- ten
		1ste geboorte	2de geboorte	3de geboorte	4de geboorte	5de geboorte	6de geboorte	7de geboorte	8ste geboorte	9de geboorte en meer	
	< 15	2	-	-	-	-	-	-	-	-	2
	<b>Totaal</b>	<b>2</b>	<b>-</b>	<b>-</b>	<b>-</b>	<b>-</b>	<b>-</b>	<b>-</b>	<b>-</b>	<b>-</b>	<b>2</b>
1974	15	1	-	-	-	-	-	-	-	-	1
1973	15	2	-	-	-	-	-	-	-	-	2
1973	16	9	-	-	-	-	-	-	-	-	9
1972	16	9	-	-	-	-	-	-	-	-	9
1972	17	24	5	-	-	-	-	-	-	-	29
1971	17	30	3	-	-	-	-	-	-	-	33
1971	18	31	7	-	-	-	-	-	-	-	38
1970	18	49	7	2	-	-	-	-	-	-	58
1970	19	68	13	-	1	-	-	-	-	-	82
1969	19	74	15	2	-	-	-	-	-	-	91
	<b>Totaal</b>	<b>297</b>	<b>50</b>	<b>4</b>	<b>1</b>	<b>-</b>	<b>-</b>	<b>-</b>	<b>-</b>	<b>-</b>	<b>352</b>
1969	20	91	30	5	-	-	-	-	-	-	126
1968	20	90	26	4	1	-	-	-	-	-	121
1968	21	85	45	10	5	1	-	-	-	-	146
1967	21	100	39	6	2	-	-	-	-	-	147
1967	22	135	54	16	5	-	-	-	-	-	210
1966	22	151	44	11	6	-	-	-	-	-	212
1966	23	145	70	23	4	4	-	-	-	-	246
1965	23	177	71	17	5	-	-	-	-	-	270
1965	24	234	83	26	14	5	1	-	-	-	363
1964	24	206	80	26	12	6	1	-	-	-	331
	<b>Totaal</b>	<b>1 414</b>	<b>542</b>	<b>144</b>	<b>54</b>	<b>16</b>	<b>2</b>	<b>-</b>	<b>-</b>	<b>-</b>	<b>2 172</b>
1964	25	214	117	35	15	3	-	-	-	-	384
1963	25	210	99	35	19	4	1	-	2	-	370
1963	26	247	94	44	21	9	3	-	-	-	418
1962	26	252	127	29	17	10	1	2	-	-	438
1962	27	208	145	41	23	9	7	1	1	1	436
1961	27	189	129	48	22	14	1	3	-	-	406
1961	28	201	137	54	25	10	8	2	-	-	437
1960	28	190	103	63	21	10	5	2	1	-	395
1960	29	177	150	54	44	16	6	1	-	-	448
1959	29	169	137	60	26	16	5	2	-	1	416
	<b>Totaal</b>	<b>2 057</b>	<b>1 238</b>	<b>463</b>	<b>233</b>	<b>101</b>	<b>37</b>	<b>13</b>	<b>4</b>	<b>2</b>	<b>4 148</b>
1959	30	131	122	56	19	10	10	6	1	-	355
1958	30	131	113	56	28	11	7	7	2	1	356
1958	31	120	98	58	19	9	4	15	3	-	326
1957	31	106	81	55	27	19	8	7	1	-	304
1957	32	83	85	54	27	19	10	7	2	1	288
1956	32	66	67	58	21	17	9	4	-	2	244
1956	33	84	66	56	25	19	9	10	4	3	276
1955	33	56	47	33	25	16	8	5	4	3	197
1955	34	59	54	48	17	10	8	7	4	4	211
1954	34	65	42	24	12	6	8	8	4	3	172
	<b>Totaal</b>	<b>901</b>	<b>775</b>	<b>498</b>	<b>220</b>	<b>136</b>	<b>81</b>	<b>76</b>	<b>25</b>	<b>17</b>	<b>2 729</b>

(1) Inclusief de wettige levend geboren maar levenloos aangegeven kinderen, exclusief de doodgeborenen

**Tabel 26.- WETTIGE GEBORTEN NAAR HUN RANG IN HET HUIDIGE HUWELIJK EN NAAR DE LEEFTIJD VAN DE MOEDER (1) (vervolg)**

JAAR 1989

## B.- BRUSSELS GEWEST

GEBORTE- JAAR VAN DE MOEDER	LEEFTIJD VAN DE MOEDER IN VERSTREKEN JAREN	Rang der geboorten rekening houdend met de vorige (al dan niet overleden) levend geboren kinderen									
		1ste geboorte	2de geboorte	3de geboorte	4de geboorte	5de geboorte	6de geboorte	7de geboorte	8ste geboorte	9de geboorte en meer	Totaal der geboor- ten
1954	35	39	43	29	12	18	7	8	5	3	164
1953	35	35	33	25	14	8	10	5	4	5	139
1953	36	40	35	26	16	13	8	4	3	2	147
1952	36	36	18	27	11	8	10	3	5	6	124
1952	37	32	32	23	18	8	5	8	-	3	129
1951	37	27	23	15	4	10	4	4	8	5	100
1951	38	25	9	11	8	7	5	9	3	2	79
1950	38	19	16	18	6	2	10	5	6	4	86
1950	39	14	5	15	4	5	3	4	5	4	59
1949	39	15	7	4	3	4	2	-	3	6	44
	<b>Totaal</b>	<b>282</b>	<b>221</b>	<b>193</b>	<b>96</b>	<b>83</b>	<b>64</b>	<b>50</b>	<b>42</b>	<b>40</b>	<b>1 071</b>
1949	40	5	5	4	6	3	2	2	3	4	34
1948	40	13	13	3	4	-	3	2	1	5	44
1948	41	6	6	2	-	1	1	2	1	2	21
1947	41	9	6	2	1	-	-	1	-	4	23
1947	42	2	5	-	1	1	1	1	3	2	16
1946	42	3	3	1	1	-	1	1	2	-	12
1946	43	1	-	2	2	1	1	1	4	-	12
1945	43	1	-	1	-	-	1	-	1	3	7
1945	44	2	1	-	-	-	-	1	2	2	8
1944	44	-	-	-	-	-	-	-	1	2	3
	<b>Totaal</b>	<b>42</b>	<b>39</b>	<b>15</b>	<b>15</b>	<b>6</b>	<b>10</b>	<b>11</b>	<b>18</b>	<b>24</b>	<b>180</b>
1944	45	1	-	-	-	-	-	-	1	4	6
1943	45	-	1	1	-	2	1	1	1	1	8
1943	46	-	-	-	-	-	-	1	-	-	1
1942	46	1	-	-	-	-	-	1	-	1	3
1942	47	-	1	-	-	1	-	-	1	1	4
1941	47	1	-	-	-	-	-	-	1	-	2
1941	48	-	-	-	-	-	-	1	-	-	1
1940	48	-	-	-	-	-	-	-	1	2	3
1940	49	-	-	-	-	-	1	2	-	1	4
1939	49	-	-	-	-	-	-	-	-	1	1
	<b>Totaal</b>	<b>3</b>	<b>2</b>	<b>1</b>	<b>-</b>	<b>3</b>	<b>2</b>	<b>6</b>	<b>5</b>	<b>11</b>	<b>33</b>
1939	50	-	-	-	-	1	-	-	-	-	1
1938	50	-	-	-	-	-	-	-	-	-	-
	51 en meer	-	-	-	-	-	-	-	-	-	-
	<b>Totaal</b>	<b>-</b>	<b>-</b>	<b>-</b>	<b>-</b>	<b>1</b>	<b>-</b>	<b>-</b>	<b>-</b>	<b>-</b>	<b>1</b>
Leeftijd onbekend		-	-	-	-	-	-	1	-	-	1
<b>Algemeen totaal</b>		<b>4 998</b>	<b>2 867</b>	<b>1 318</b>	<b>619</b>	<b>346</b>	<b>196</b>	<b>157</b>	<b>94</b>	<b>94</b>	<b>10 689</b>

(1) Inclusief de wettige levend geboren maar levenloos aangegeven kinderen, exclusief de doodgeborenen

**Tabel 26.- WETTIGE GEBORTEN NAAR HUN RANG IN HET HUIDIGE HUWELIJK EN NAAR DE LEEFTIJD VAN DE MOEDER (1)**

JAAR 1989

**C.- VLAAMS GEWEST**

GEBORTE- JAAR VAN DE MOEDER	LEEFTIJD VAN DE MOEDER IN VERSTREKEN JAREN	Rang der geboorten rekening houdend met de vorige (al dan niet overleden) levend geboren kinderen										
		1ste geboorte	2de geboorte	3de geboorte	4de geboorte	5de geboorte	6de geboorte	7de geboorte	8ste geboorte	9de geboorte en meer	Totaal der geboor- ten	
	< 15	-	-	-	-	-	-	-	-	-	-	-
	<b>Totaal</b>	-	-	-	-	-	-	-	-	-	-	-
1974	15	2	-	-	-	-	-	-	-	-	-	2
1973	15	2	-	-	-	-	-	-	-	-	-	2
1973	16	17	-	-	-	-	-	-	-	-	-	17
1972	16	14	2	-	-	-	-	-	-	-	-	16
1972	17	61	2	-	-	-	-	-	-	-	-	63
1971	17	64	8	-	-	-	-	-	-	-	-	72
1971	18	125	11	2	-	-	-	-	-	-	-	138
1970	18	127	27	1	-	1	-	-	-	-	-	156
1970	19	191	27	3	-	-	-	-	-	-	-	221
1969	19	273	53	7	-	-	-	-	-	-	-	333
	<b>Totaal</b>	<b>876</b>	<b>130</b>	<b>13</b>	-	<b>1</b>	-	-	-	-	-	<b>1 020</b>
1969	20	382	71	10	3	-	-	-	-	-	-	466
1968	20	460	85	16	3	-	-	-	-	-	-	564
1968	21	604	152	15	3	-	-	-	-	-	-	774
1967	21	723	175	24	7	1	-	-	-	-	-	930
1967	22	938	250	26	6	-	-	-	-	-	-	1 220
1966	22	1 065	297	64	4	-	1	-	-	-	-	1 431
1966	23	1 290	396	63	18	1	1	-	-	-	-	1 769
1965	23	1 446	479	108	16	1	1	-	-	-	-	2 051
1965	24	1 556	658	114	24	4	-	2	-	-	-	2 358
1964	24	1 804	765	155	26	12	1	2	-	-	-	2 765
	<b>Totaal</b>	<b>10 268</b>	<b>3 328</b>	<b>595</b>	<b>110</b>	<b>19</b>	<b>4</b>	<b>4</b>	-	-	-	<b>14 328</b>
1964	25	1 917	903	185	41	7	2	4	-	-	-	3 059
1963	25	1 957	1 068	209	40	13	8	-	-	-	-	3 295
1963	26	1 954	1 147	246	52	11	4	1	1	-	-	3 416
1962	26	1 721	1 249	280	53	15	6	1	-	-	-	3 325
1962	27	1 599	1 401	304	67	17	8	3	1	-	-	3 400
1961	27	1 430	1 380	312	74	17	9	3	-	-	-	3 225
1961	28	1 251	1 338	368	75	17	13	5	-	-	-	3 067
1960	28	1 012	1 200	393	84	26	10	4	-	2	-	2 731
1960	29	899	1 136	439	101	24	18	5	3	1	-	2 626
1959	29	716	1 063	439	76	22	13	7	1	1	-	2 338
	<b>Totaal</b>	<b>14 456</b>	<b>11 885</b>	<b>3 175</b>	<b>663</b>	<b>169</b>	<b>91</b>	<b>33</b>	<b>6</b>	<b>4</b>	-	<b>30 482</b>
1959	30	705	959	445	115	21	11	8	3	2	-	2 269
1958	30	555	785	428	108	33	15	8	2	3	-	1 937
1958	31	480	717	401	115	29	12	7	3	2	-	1 766
1957	31	366	591	299	114	42	14	5	1	8	-	1 440
1957	32	327	462	357	123	32	21	6	1	1	-	1 330
1956	32	281	365	287	93	32	17	8	6	1	-	1 090
1956	33	247	350	276	101	34	14	9	3	6	-	1 040
1955	33	189	270	217	95	22	20	14	3	7	-	837
1955	34	138	218	182	107	24	15	3	7	7	-	701
1954	34	172	174	137	90	23	10	10	1	4	-	621
	<b>Totaal</b>	<b>3 460</b>	<b>4 891</b>	<b>3 029</b>	<b>1 061</b>	<b>292</b>	<b>149</b>	<b>78</b>	<b>30</b>	<b>41</b>	-	<b>13 031</b>

(1) Inclusief de wettige levend geboren maar levenloos aangegeven kinderen, exclusief de doodgeborenen



**Tabel 26.- WETTIGE GEBORTEN NAAR HUN RANG IN HET HUIDIGE HUWELIJK EN NAAR DE LEEFTIJD VAN DE MOEDER (1) (vervolg)**

JAAR 1989

**C.- VLAAMS GEWEST**

GEBORTE- JAAR VAN DE MOEDER	LEEFTIJD VAN DE MOEDER IN VERSTREKEN JAREN	Rang der geboorten rekening houdend met de vorige (al dan niet overleden) levend geboren kinderen									
		1ste geboorte	2de geboorte	3de geboorte	4de geboorte	5de geboorte	6de geboorte	7de geboorte	8ste geboorte	9de geboorte en meer	Totaal der geboor- ten
1954	35	139	155	161	60	15	17	8	5	6	566
1953	35	110	106	115	55	20	7	9	6	4	432
1953	36	93	119	94	64	25	17	5	6	13	436
1952	36	68	86	81	35	19	11	7	4	6	317
1952	37	59	65	69	48	20	5	8	7	2	283
1951	37	49	63	42	44	5	5	-	2	5	215
1951	38	53	47	48	22	18	12	1	5	8	214
1950	38	41	33	36	19	10	10	3	3	11	166
1950	39	45	23	27	14	11	9	6	4	6	145
1949	39	24	17	19	12	6	6	4	6	6	100
	<b>Totaal</b>	<b>681</b>	<b>714</b>	<b>692</b>	<b>373</b>	<b>149</b>	<b>99</b>	<b>51</b>	<b>48</b>	<b>67</b>	<b>2 874</b>
1949	40	18	11	15	9	4	2	3	2	7	71
1948	40	16	20	16	11	1	2	-	2	4	72
1948	41	9	12	9	12	1	2	2	-	4	51
1947	41	16	6	5	6	1	2	1	1	6	44
1947	42	6	7	7	4	4	-	2	1	4	35
1946	42	10	-	2	4	1	3	1	-	4	25
1946	43	8	2	7	4	2	-	-	2	4	29
1945	43	1	1	3	2	2	-	-	1	-	10
1945	44	-	-	-	2	1	1	-	2	1	7
1944	44	2	1	-	3	2	-	2	2	2	14
	<b>Totaal</b>	<b>86</b>	<b>60</b>	<b>64</b>	<b>57</b>	<b>19</b>	<b>12</b>	<b>11</b>	<b>13</b>	<b>36</b>	<b>358</b>
1944	45	1	-	1	-	1	1	1	2	-	7
1943	45	1	-	-	-	-	-	-	-	2	3
1943	46	1	-	-	-	-	-	1	-	1	3
1942	46	1	-	-	-	-	-	1	-	3	5
1942	47	-	1	1	-	-	-	1	-	1	4
1941	47	-	-	-	-	-	-	1	-	-	1
1941	48	-	-	-	-	-	-	-	-	-	-
1940	48	-	-	-	-	-	-	-	1	-	1
1940	49	-	-	-	-	-	-	2	-	-	2
1939	49	-	-	-	-	-	-	-	-	-	-
	<b>Totaal</b>	<b>4</b>	<b>1</b>	<b>2</b>	<b>-</b>	<b>1</b>	<b>1</b>	<b>7</b>	<b>3</b>	<b>7</b>	<b>26</b>
1939	50	1	-	-	-	-	-	-	-	-	1
1938	50	-	-	-	-	-	-	-	-	-	-
	51 en meer	-	1	-	-	-	-	-	-	-	1
	<b>Totaal</b>	<b>1</b>	<b>1</b>	<b>-</b>	<b>-</b>	<b>-</b>	<b>-</b>	<b>-</b>	<b>-</b>	<b>-</b>	<b>2</b>
Leeftijd onbekend		-	-	-	-	1	-	-	-	-	1
<b>Algemeen totaal</b>		<b>29 832</b>	<b>21 010</b>	<b>7 570</b>	<b>2 264</b>	<b>651</b>	<b>356</b>	<b>184</b>	<b>100</b>	<b>155</b>	<b>62 122</b>

(1) Inclusief de wettige levend geboren maar levenloos aangegeven kinderen, exclusief de doodgeborenen

**Tabel 26.- WETTIGE GEBORTEN NAAR HUN RANG IN HET HUIDIGE HUWELIJK EN NAAR DE LEEFTIJD VAN DE MOEDER (1)**

JAAR 1989

**D.- WAALS GEWEST**

GEBORTE- JAAR VAN DE MOEDER	LEEFTIJD VAN DE MOEDER IN VERSTREKEN JAREN	Rang der geboorten rekening houdend met de vorige (al dan niet overleden) levend geboren kinderen									Totaal der geboor- ten
		1ste geboorte	2de geboorte	3de geboorte	4de geboorte	5de geboorte	6de geboorte	7de geboorte	8ste geboorte	9de geboorte en meer	
	< 15	-	1	-	-	-	-	-	-	-	1
	<b>Totaal</b>	-	1	-	-	-	-	-	-	-	1
1974	15	5	-	-	-	-	-	-	-	-	5
1973	15	9	-	-	-	-	-	-	-	-	9
1973	16	18	2	-	-	-	-	-	-	-	20
1972	16	17	-	-	-	-	-	-	-	-	17
1972	17	58	5	-	-	-	-	-	-	-	63
1971	17	50	5	1	-	-	-	-	-	-	56
1971	18	94	16	1	-	-	-	-	-	-	111
1970	18	126	14	1	-	-	-	-	-	-	141
1970	19	196	37	6	-	-	-	-	-	-	239
1969	19	243	39	3	-	-	-	-	-	-	285
	<b>Totaal</b>	<b>816</b>	<b>118</b>	<b>12</b>	-	-	-	-	-	-	<b>946</b>
1969	20	286	61	17	-	-	-	-	-	-	364
1968	20	334	85	9	-	1	-	-	-	-	429
1968	21	440	121	21	1	-	-	-	-	-	583
1967	21	496	137	21	3	-	-	-	-	-	657
1967	22	581	186	43	4	1	-	-	-	-	815
1966	22	660	211	40	13	-	-	-	-	-	924
1966	23	760	248	73	9	-	-	-	-	-	1 090
1965	23	780	325	63	16	3	-	-	-	-	1 187
1965	24	843	365	81	16	5	-	-	-	-	1 310
1964	24	841	417	92	16	2	-	1	-	-	1 369
	<b>Totaal</b>	<b>6 021</b>	<b>2 156</b>	<b>460</b>	<b>78</b>	<b>12</b>	-	<b>1</b>	-	-	<b>8 728</b>
1964	25	885	499	135	26	5	2	-	-	-	1 552
1963	25	807	486	115	26	9	3	-	-	-	1 446
1963	26	867	541	147	34	8	1	-	-	-	1 598
1962	26	704	564	177	35	9	4	-	-	-	1 493
1962	27	677	593	195	43	10	1	1	-	-	1 520
1961	27	590	634	202	41	15	5	1	-	-	1 488
1961	28	576	612	238	45	17	6	3	1	-	1 498
1960	28	488	529	220	54	11	4	-	1	-	1 307
1960	29	438	496	238	83	19	4	4	1	-	1 283
1959	29	396	520	227	61	9	7	4	-	-	1 224
	<b>Totaal</b>	<b>6 428</b>	<b>5 474</b>	<b>1 894</b>	<b>448</b>	<b>112</b>	<b>37</b>	<b>13</b>	<b>3</b>	-	<b>14 409</b>
1959	30	337	497	236	72	18	5	2	3	-	1 170
1958	30	318	391	233	62	20	2	2	-	1	1 029
1958	31	242	349	217	84	16	10	2	2	1	923
1957	31	207	328	223	70	14	5	3	-	-	850
1957	32	219	302	208	81	23	12	2	-	-	847
1956	32	170	234	168	67	28	4	3	2	-	676
1956	33	146	232	177	68	22	11	3	1	-	660
1955	33	129	194	142	59	9	2	2	1	1	539
1955	34	137	166	149	69	18	5	2	-	4	550
1954	34	94	129	132	54	23	10	4	4	-	450
	<b>Totaal</b>	<b>1 999</b>	<b>2 822</b>	<b>1 885</b>	<b>686</b>	<b>191</b>	<b>66</b>	<b>25</b>	<b>13</b>	<b>7</b>	<b>7 694</b>

(1) Inclusief de wettige levend geboren maar levenloos aangegeven kinderen, exclusief de doodgeborenen

**Tabel 26.- WETTIGE GEBORTEN NAAR HUN RANG IN HET HUIDIGE HUWELIJK EN NAAR DE LEEFTIJD VAN DE MOEDER (1) (vervolg)**

JAAR 1989

**D.- WAALS GEWEST**

GEBORTE- JAAR VAN DE MOEDER	LEEFTIJD VAN DE MOEDER IN VERSTREKEN JAREN	Rang der geboorten rekening houdend met de vorige (al dan niet overleden) levend geboren kinderen									Totaal der geboor- ten
		1ste geboorte	2de geboorte	3de geboorte	4de geboorte	5de geboorte	6de geboorte	7de geboorte	8ste geboorte	9de geboorte en meer	
1954	35	126	106	101	50	15	7	3	1	-	409
1953	35	86	109	96	47	14	9	2	4	2	369
1953	36	83	67	75	44	14	12	5	1	3	304
1952	36	51	78	50	39	13	7	5	1	2	246
1952	37	42	61	65	37	19	6	3	1	3	237
1951	37	52	52	53	20	15	7	1	1	-	201
1951	38	39	53	36	23	7	3	5	1	2	169
1950	38	31	27	30	18	13	8	4	3	1	135
1950	39	23	18	21	21	11	1	5	2	2	104
1949	39	29	23	19	18	10	5	-	-	2	106
	<b>Totaal</b>	<b>562</b>	<b>594</b>	<b>546</b>	<b>317</b>	<b>131</b>	<b>65</b>	<b>33</b>	<b>15</b>	<b>17</b>	<b>2 280</b>
1949	40	20	14	15	11	6	3	2	1	-	72
1948	40	22	14	12	18	5	1	2	3	-	77
1948	41	15	9	6	5	7	2	3	-	2	49
1947	41	8	6	6	5	6	6	2	1	1	41
1947	42	5	5	7	4	2	2	1	1	2	29
1946	42	6	2	5	2	2	4	-	-	-	21
1946	43	5	1	3	-	-	-	2	-	-	11
1945	43	3	1	-	1	1	-	-	1	-	7
1945	44	2	1	2	2	2	-	3	-	1	13
1944	44	1	3	-	-	-	3	-	-	1	8
	<b>Totaal</b>	<b>87</b>	<b>56</b>	<b>56</b>	<b>48</b>	<b>31</b>	<b>21</b>	<b>15</b>	<b>7</b>	<b>7</b>	<b>328</b>
1944	45	-	2	-	1	-	1	1	-	1	6
1943	45	-	-	-	1	-	-	-	-	-	1
1943	46	-	-	-	-	-	1	-	-	1	2
1942	46	-	1	-	-	1	-	-	-	2	4
1942	47	1	-	-	1	-	-	-	-	2	4
1941	47	-	-	-	-	-	1	-	-	-	1
1941	48	-	-	-	-	-	-	-	-	1	1
1940	48	-	-	-	-	-	-	-	-	-	-
1940	49	-	-	-	-	-	-	-	-	-	-
1939	49	-	-	-	-	-	-	-	-	-	-
	<b>Totaal</b>	<b>1</b>	<b>3</b>	<b>-</b>	<b>3</b>	<b>1</b>	<b>3</b>	<b>1</b>	<b>-</b>	<b>7</b>	<b>19</b>
1939	50	-	-	-	-	-	-	-	-	-	-
1938	50	-	-	-	-	-	-	-	-	-	-
	51 en meer	-	-	-	-	-	-	-	-	-	-
	<b>Totaal</b>	<b>-</b>	<b>-</b>	<b>-</b>	<b>-</b>	<b>-</b>	<b>-</b>	<b>-</b>	<b>-</b>	<b>-</b>	<b>-</b>
Leeftijd onbekend		5	2	-	-	-	-	-	-	-	7
<b>Algemeen totaal</b>		<b>15 919</b>	<b>11 226</b>	<b>4 853</b>	<b>1 580</b>	<b>478</b>	<b>192</b>	<b>88</b>	<b>38</b>	<b>38</b>	<b>34 412</b>

(1) Inclusief de wettige levend geboren maar levenloos aangegeven kinderen, exclusief de doodgeborenen

**Tabel 27.- WETTIGE GEBORTEN NAAR HUN RANG IN HET HUIDIGE HUWELIJK EN DE DUUR VAN DIT LAATSTE (1)**

JAAR 1989

## A.- HET RIJK

DUUR VAN HET HUIDIGE HUWELIJK	JAAR VAN HET HUIDIGE HUWELIJK	Rang der geboorten rekening houdend met de vorige (al dan niet overleden) levend geboren kinderen									
		1ste geboorte	2de geboorte	3de geboorte	4de geboorte	5de geboorte	6de geboorte	7de geboorte	8ste geboorte	9de geboorte en meer	Totaal der geboorten
< 1 maand	1989	391	-	-	-	-	-	-	-	-	391
	1988	8	-	-	-	-	-	-	-	-	8
	<b>Totaal</b>	<b>399</b>	-	-	-	-	-	-	-	-	<b>399</b>
< 2 maand	1989	517	-	-	-	-	-	-	-	-	517
	1988	70	-	-	-	-	-	-	-	-	70
	<b>Totaal</b>	<b>587</b>	-	-	-	-	-	-	-	-	<b>587</b>
< 3 maand	1989	596	-	-	-	-	-	-	-	-	596
	1988	141	-	-	-	-	-	-	-	-	141
	<b>Totaal</b>	<b>737</b>	-	-	-	-	-	-	-	-	<b>737</b>
< 4 maand	1989	781	-	-	-	-	-	-	-	-	781
	1988	265	-	-	-	-	-	-	-	-	265
	<b>Totaal</b>	<b>1 046</b>	-	-	-	-	-	-	-	-	<b>1 046</b>
< 5 maand	1989	944	-	-	-	-	-	-	-	-	944
	1988	533	-	-	-	-	-	-	-	-	533
	<b>Totaal</b>	<b>1 477</b>	-	-	-	-	-	-	-	-	<b>1 477</b>
< 6 maand	1989	906	-	-	-	-	-	-	-	-	906
	1988	725	-	-	-	-	-	-	-	-	725
	<b>Totaal</b>	<b>1 631</b>	-	-	-	-	-	-	-	-	<b>1 631</b>
< 7 maand	1989	488	-	-	-	-	-	-	-	-	488
	1988	520	-	-	-	-	-	-	-	-	520
	<b>Totaal</b>	<b>1 008</b>	-	-	-	-	-	-	-	-	<b>1 008</b>
< 8 maand	1989	190	-	-	-	-	-	-	-	-	190
	1988	376	-	-	-	-	-	-	-	-	376
	<b>Totaal</b>	<b>566</b>	-	-	-	-	-	-	-	-	<b>566</b>
< 9 maand	1989	159	-	-	-	-	-	-	-	-	159
	1988	580	-	-	-	-	-	-	-	-	580
	<b>Totaal</b>	<b>739</b>	-	-	-	-	-	-	-	-	<b>739</b>
9-<12 maand	1989	267	-	-	-	-	-	-	-	-	267
	1988	3 007	7	-	-	-	-	-	-	-	3 014
	<b>Totaal</b>	<b>3 274</b>	<b>7</b>	-	-	-	-	-	-	-	<b>3 281</b>
< 1 jaar	1989	5 239	-	-	-	-	-	-	-	-	5 239
	1988	6 225	7	-	-	-	-	-	-	-	6 232
	<b>Totaal</b>	<b>11 464</b>	<b>7</b>	-	-	-	-	-	-	-	<b>11 471</b>

(1) Inclusief de wettige levend geboren maar levenloos aangegeven kinderen, exclusief de doodgeborenen

**Tabel 27.- WETTIGE GEBORTEN NAAR HUN RANG IN HET HUIDIGE HUWELIJK EN DE  
DUUR VAN DIT LAATSTE (1) (vervolg)**

JAAR 1989

A.- HET RIJK

DUUR VAN HET HUIDIGE HUWELIJK	JAAR VAN HET HUIDIGE HUWELIJK	Rang der geboorten rekening houdend met de vorige (al dan niet overleden) levend geboren kinderen									Totaal der geboorten
		1ste geboorte	2de geboorte	3de geboorte	4de geboorte	5de geboorte	6de geboorte	7de geboorte	8ste geboorte	9de geboorte en meer	
1 jaar	1988	6 341	285	8	-	-	-	-	-	-	6 634
	1987	6 011	695	25	-	-	-	-	-	-	6 731
	<b>Totaal</b>	<b>12 352</b>	<b>980</b>	<b>33</b>	-	-	-	-	-	-	<b>13 365</b>
2 jaren	1987	4 477	1 652	54	8	-	-	-	-	-	6 191
	1986	4 348	2 277	88	9	-	-	-	-	-	6 722
	<b>Totaal</b>	<b>8 825</b>	<b>3 929</b>	<b>142</b>	<b>17</b>	-	-	-	-	-	<b>12 913</b>
3 jaren	1986	3 245	2 700	219	20	2	-	-	-	-	6 186
	1985	3 024	3 104	369	24	5	-	-	-	-	6 526
	<b>Totaal</b>	<b>6 269</b>	<b>5 804</b>	<b>588</b>	<b>44</b>	<b>7</b>	-	-	-	-	<b>12 712</b>
4 jaren	1985	2 019	2 910	484	58	6	4	-	-	-	5 481
	1984	1 806	3 139	662	63	8	2	-	-	-	5 680
	<b>Totaal</b>	<b>3 825</b>	<b>6 049</b>	<b>1 146</b>	<b>121</b>	<b>14</b>	<b>6</b>	-	-	-	<b>11 161</b>
5 jaren	1984	1 374	2 596	766	107	15	7	1	-	-	4 866
	1983	1 264	2 415	887	142	13	6	-	-	-	4 727
	<b>Totaal</b>	<b>2 638</b>	<b>5 011</b>	<b>1 653</b>	<b>249</b>	<b>28</b>	<b>13</b>	<b>1</b>	-	-	<b>9 593</b>
6 jaren	1983	910	1 983	861	154	21	5	3	-	-	3 937
	1982	809	1 962	929	202	33	5	3	-	-	3 943
	<b>Totaal</b>	<b>1 719</b>	<b>3 945</b>	<b>1 790</b>	<b>356</b>	<b>54</b>	<b>10</b>	<b>6</b>	-	-	<b>7 880</b>
7 jaren	1982	610	1 443	911	216	28	11	-	-	1	3 220
	1981	577	1 423	894	241	58	15	-	1	-	3 209
	<b>Totaal</b>	<b>1 187</b>	<b>2 866</b>	<b>1 805</b>	<b>457</b>	<b>86</b>	<b>26</b>	-	<b>1</b>	<b>1</b>	<b>6 429</b>
8 jaren	1981	376	1 033	802	235	48	10	3	-	1	2 508
	1980	337	989	796	302	71	16	4	1	1	2 517
	<b>Totaal</b>	<b>713</b>	<b>2 022</b>	<b>1 598</b>	<b>537</b>	<b>119</b>	<b>26</b>	<b>7</b>	<b>1</b>	<b>2</b>	<b>5 025</b>
9 jaren	1980	282	754	668	251	74	18	6	3	-	2 056
	1979	246	669	671	271	87	30	9	2	1	1 986
	<b>Totaal</b>	<b>528</b>	<b>1 423</b>	<b>1 339</b>	<b>522</b>	<b>161</b>	<b>48</b>	<b>15</b>	<b>5</b>	<b>1</b>	<b>4 042</b>
10 jaren	1979	223	487	475	218	56	30	11	2	-	1 502
	1978	137	451	430	213	65	36	14	8	-	1 354
	<b>Totaal</b>	<b>360</b>	<b>938</b>	<b>905</b>	<b>431</b>	<b>121</b>	<b>66</b>	<b>25</b>	<b>10</b>	-	<b>2 856</b>
11 jaren	1978	136	340	429	198	63	27	16	5	3	1 217
	1977	124	295	310	208	76	40	13	3	3	1 072
	<b>Totaal</b>	<b>260</b>	<b>635</b>	<b>739</b>	<b>406</b>	<b>139</b>	<b>67</b>	<b>29</b>	<b>8</b>	<b>6</b>	<b>2 289</b>
12 jaren	1977	80	258	313	172	68	38	16	6	5	956
	1976	81	225	264	146	77	45	19	3	3	863
	<b>Totaal</b>	<b>161</b>	<b>483</b>	<b>577</b>	<b>318</b>	<b>145</b>	<b>83</b>	<b>35</b>	<b>9</b>	<b>8</b>	<b>1 819</b>
13 jaren	1976	74	173	206	138	76	39	14	9	8	737
	1975	67	145	223	122	57	34	20	9	4	681
	<b>Totaal</b>	<b>141</b>	<b>318</b>	<b>429</b>	<b>260</b>	<b>133</b>	<b>73</b>	<b>34</b>	<b>18</b>	<b>12</b>	<b>1 418</b>

(1) Inclusief de wettige levend geboren maar levenloos aangegeven kinderen, exclusief de doodgeborenen

**Tabel 27.- WETTIGE GEBORTEN NAAR HUN RANG IN HET HUIDIGE HUWELIJK EN DE DUUR VAN DIT LAATSTE (1) (vervolg)**

JAAR 1989

**A.- HET RIJK**

DUUR VAN HET HUIDIGE HUWELIJK	JAAR VAN HET HUIDIGE HUWELIJK	Rang der geboorten rekening houdend met de vorige (al dan niet overleden) levend geboren kinderen									
		1ste geboorte	2de geboorte	3de geboorte	4de geboorte	5de geboorte	6de geboorte	7de geboorte	8ste geboorte	9de geboorte en meer	Totaal der geboorten
14 jaren	1975	47	129	178	101	56	35	28	10	4	588
	1974	39	108	158	113	57	34	14	10	5	538
	<b>Totaal</b>	<b>86</b>	<b>237</b>	<b>336</b>	<b>214</b>	<b>113</b>	<b>69</b>	<b>42</b>	<b>20</b>	<b>9</b>	<b>1 126</b>
15 jaren	1974	24	79	116	75	48	22	22	8	11	405
	1973	25	86	102	79	48	26	21	12	8	407
	<b>Totaal</b>	<b>49</b>	<b>165</b>	<b>218</b>	<b>154</b>	<b>96</b>	<b>48</b>	<b>43</b>	<b>20</b>	<b>19</b>	<b>812</b>
16 jaren	1973	19	57	76	59	43	23	17	8	4	306
	1972	19	63	79	70	35	26	11	9	23	335
	<b>Totaal</b>	<b>38</b>	<b>120</b>	<b>155</b>	<b>129</b>	<b>78</b>	<b>49</b>	<b>28</b>	<b>17</b>	<b>27</b>	<b>641</b>
17 jaren	1972	19	37	62	41	16	15	18	9	11	228
	1971	10	30	60	40	20	22	11	10	13	216
	<b>Totaal</b>	<b>29</b>	<b>67</b>	<b>122</b>	<b>81</b>	<b>36</b>	<b>37</b>	<b>29</b>	<b>19</b>	<b>24</b>	<b>444</b>
18 jaren	1971	8	25	34	32	21	14	19	10	11	174
	1970	12	14	25	31	17	19	13	16	10	157
	<b>Totaal</b>	<b>20</b>	<b>39</b>	<b>59</b>	<b>63</b>	<b>38</b>	<b>33</b>	<b>32</b>	<b>26</b>	<b>21</b>	<b>331</b>
19 jaren	1970	5	8	24	26	27	12	14	5	12	133
	1969	3	12	24	17	15	15	18	5	12	121
	<b>Totaal</b>	<b>8</b>	<b>20</b>	<b>48</b>	<b>43</b>	<b>42</b>	<b>27</b>	<b>32</b>	<b>10</b>	<b>24</b>	<b>254</b>
20 jaren	1969	5	4	12	12	16	13	15	6	12	95
	1968	4	7	16	9	10	4	6	6	13	75
	<b>Totaal</b>	<b>9</b>	<b>11</b>	<b>28</b>	<b>21</b>	<b>26</b>	<b>17</b>	<b>21</b>	<b>12</b>	<b>25</b>	<b>170</b>
21 jaren	1968	2	2	7	9	10	7	6	9	15	67
	1967	1	7	5	4	8	7	10	7	11	60
	<b>Totaal</b>	<b>3</b>	<b>9</b>	<b>12</b>	<b>13</b>	<b>18</b>	<b>14</b>	<b>16</b>	<b>16</b>	<b>26</b>	<b>127</b>
22 jaren	1967	1	3	5	4	4	4	5	6	16	48
	1966	1	2	-	7	3	6	5	8	11	43
	<b>Totaal</b>	<b>2</b>	<b>5</b>	<b>5</b>	<b>11</b>	<b>7</b>	<b>10</b>	<b>10</b>	<b>14</b>	<b>27</b>	<b>91</b>
23 jaren	1966	-	2	2	3	2	3	3	7	5	27
	1965	-	2	-	1	2	3	2	2	5	17
	<b>Totaal</b>	<b>-</b>	<b>4</b>	<b>2</b>	<b>4</b>	<b>4</b>	<b>6</b>	<b>5</b>	<b>9</b>	<b>10</b>	<b>44</b>
24 jaren	1965	1	2	1	1	3	2	-	3	5	18
	1964	1	-	1	-	-	3	5	3	7	20
	<b>Totaal</b>	<b>2</b>	<b>2</b>	<b>2</b>	<b>1</b>	<b>3</b>	<b>5</b>	<b>5</b>	<b>6</b>	<b>12</b>	<b>38</b>
25 jaren en meer		1	1	-	2	4	5	12	8	30	63
Onbekende duur		60	13	10	9	3	6	2	3	3	109
<b>Algemeen totaal</b>		<b>50 749</b>	<b>35 103</b>	<b>13 741</b>	<b>4 463</b>	<b>1 475</b>	<b>744</b>	<b>429</b>	<b>232</b>	<b>287</b>	<b>107 223</b>

(1) Inclusief de wettige levend geboren maar levenloos aangegeven kinderen, exclusief de doodgeborenen

**Tabel 27.- WETTIGE GEBORTEN NAAR HUN RANG IN HET HUIDIGE HUWELIJK EN DE DUUR VAN DIT LAATSTE (1)**

JAAR 1989

**B.- BRUSSELS GEWEST**

DUUR VAN HET HUIDIGE HUWELIJK	JAAR VAN HET HUIDIGE HUWELIJK	Rang der geboorten rekening houdend met de vorige (al dan niet overleden) levend geboren kinderen									
		1ste geboorte	2de geboorte	3de geboorte	4de geboorte	5de geboorte	6de geboorte	7de geboorte	8ste geboorte	9de geboorte en meer	Totaal der geboorten
< 1 maand	1989	73	-	-	-	-	-	-	-	-	73
	1988	2	-	-	-	-	-	-	-	-	2
	<b>Totaal</b>	<b>75</b>	-	-	-	-	-	-	-	-	<b>75</b>
< 2 maand	1989	77	-	-	-	-	-	-	-	-	77
	1988	12	-	-	-	-	-	-	-	-	12
	<b>Totaal</b>	<b>89</b>	-	-	-	-	-	-	-	-	<b>89</b>
< 3 maand	1989	78	-	-	-	-	-	-	-	-	78
	1988	18	-	-	-	-	-	-	-	-	18
	<b>Totaal</b>	<b>96</b>	-	-	-	-	-	-	-	-	<b>96</b>
< 4 maand	1989	88	-	-	-	-	-	-	-	-	88
	1988	30	-	-	-	-	-	-	-	-	30
	<b>Totaal</b>	<b>118</b>	-	-	-	-	-	-	-	-	<b>118</b>
< 5 maand	1989	100	-	-	-	-	-	-	-	-	100
	1988	60	-	-	-	-	-	-	-	-	60
	<b>Totaal</b>	<b>160</b>	-	-	-	-	-	-	-	-	<b>160</b>
< 6 maand	1989	112	-	-	-	-	-	-	-	-	112
	1988	80	-	-	-	-	-	-	-	-	80
	<b>Totaal</b>	<b>192</b>	-	-	-	-	-	-	-	-	<b>192</b>
< 7 maand	1989	62	-	-	-	-	-	-	-	-	62
	1988	52	-	-	-	-	-	-	-	-	52
	<b>Totaal</b>	<b>114</b>	-	-	-	-	-	-	-	-	<b>114</b>
< 8 maand	1989	22	-	-	-	-	-	-	-	-	22
	1988	51	-	-	-	-	-	-	-	-	51
	<b>Totaal</b>	<b>73</b>	-	-	-	-	-	-	-	-	<b>73</b>
< 9 maand	1989	23	-	-	-	-	-	-	-	-	23
	1988	76	-	-	-	-	-	-	-	-	76
	<b>Totaal</b>	<b>99</b>	-	-	-	-	-	-	-	-	<b>99</b>
9-<12 maand	1989	41	-	-	-	-	-	-	-	-	41
	1988	368	-	-	-	-	-	-	-	-	368
	<b>Totaal</b>	<b>409</b>	-	-	-	-	-	-	-	-	<b>409</b>
< 1 jaar	1989	676	-	-	-	-	-	-	-	-	676
	1988	749	-	-	-	-	-	-	-	-	749
	<b>Totaal</b>	<b>1 425</b>	-	-	-	-	-	-	-	-	<b>1 425</b>

(1) Inclusief de wettige levend geboren maar levenloos aangegeven kinderen, exclusief de doodgeborenen

**Tabel 27.- WETTIGE GEBORTEN NAAR HUN RANG IN HET HUIDIGE HUWELIJK EN DE DUUR VAN DIT LAATSTE (1) (vervolg)**

JAAR 1989

**B.- BRUSSELS GEWEST**

DUUR VAN HET HUIDIGE HUWELIJK	JAAR VAN HET HUIDIGE HUWELIJK	Rang der geboorten rekening houdend met de vorige (al den niet overleden) levend geboren kinderen									
		1ste geboorte	2de geboorte	3de geboorte	4de geboorte	5de geboorte	6de geboorte	7de geboorte	8ste geboorte	9de geboorte en meer	Totaal der geboorten
1 jaar	1988	765	30	1	-	-	-	-	-	-	796
	1987	649	72	2	-	-	-	-	-	-	723
	<b>Totaal</b>	<b>1 414</b>	<b>102</b>	<b>3</b>	<b>-</b>	<b>-</b>	<b>-</b>	<b>-</b>	<b>-</b>	<b>-</b>	<b>1 519</b>
2 jaren	1987	368	184	5	2	-	-	-	-	-	559
	1986	350	244	6	1	-	-	-	-	-	601
	<b>Totaal</b>	<b>718</b>	<b>428</b>	<b>11</b>	<b>3</b>	<b>-</b>	<b>-</b>	<b>-</b>	<b>-</b>	<b>-</b>	<b>1 160</b>
3 jaren	1986	251	271	28	5	2	-	-	-	-	557
	1985	220	290	38	2	2	-	-	-	-	552
	<b>Totaal</b>	<b>471</b>	<b>561</b>	<b>66</b>	<b>7</b>	<b>4</b>	<b>-</b>	<b>-</b>	<b>-</b>	<b>-</b>	<b>1 109</b>
4 jaren	1985	147	257	43	13	2	2	-	-	-	464
	1984	131	245	69	6	-	-	-	-	-	451
	<b>Totaal</b>	<b>278</b>	<b>502</b>	<b>112</b>	<b>19</b>	<b>2</b>	<b>2</b>	<b>-</b>	<b>-</b>	<b>-</b>	<b>915</b>
5 jaren	1984	97	177	65	14	6	1	1	-	-	361
	1983	87	152	70	18	2	1	-	-	-	330
	<b>Totaal</b>	<b>184</b>	<b>329</b>	<b>135</b>	<b>32</b>	<b>8</b>	<b>2</b>	<b>1</b>	<b>-</b>	<b>-</b>	<b>691</b>
6 jaren	1983	67	138	65	13	1	3	1	-	-	288
	1982	56	144	80	30	8	1	1	-	-	320
	<b>Totaal</b>	<b>123</b>	<b>282</b>	<b>145</b>	<b>43</b>	<b>9</b>	<b>4</b>	<b>2</b>	<b>-</b>	<b>-</b>	<b>608</b>
7 jaren	1982	41	102	81	30	6	3	-	-	1	264
	1981	57	83	84	29	6	3	-	1	-	263
	<b>Totaal</b>	<b>98</b>	<b>185</b>	<b>165</b>	<b>59</b>	<b>12</b>	<b>6</b>	<b>-</b>	<b>1</b>	<b>1</b>	<b>527</b>
8 jaren	1981	31	62	64	31	9	3	-	-	1	201
	1980	33	67	90	55	11	1	3	-	-	260
	<b>Totaal</b>	<b>64</b>	<b>129</b>	<b>154</b>	<b>86</b>	<b>20</b>	<b>4</b>	<b>3</b>	<b>-</b>	<b>1</b>	<b>461</b>
9 jaren	1980	26	49	72	38	14	2	-	1	-	202
	1979	20	45	71	44	16	5	4	-	-	205
	<b>Totaal</b>	<b>46</b>	<b>94</b>	<b>143</b>	<b>82</b>	<b>30</b>	<b>7</b>	<b>4</b>	<b>1</b>	<b>-</b>	<b>407</b>
10 jaren	1979	20	23	43	27	16	5	4	1	-	139
	1978	15	28	55	27	12	6	2	1	-	146
	<b>Totaal</b>	<b>35</b>	<b>51</b>	<b>98</b>	<b>54</b>	<b>28</b>	<b>11</b>	<b>6</b>	<b>2</b>	<b>-</b>	<b>285</b>
11 jaren	1978	7	36	51	22	16	8	5	4	1	150
	1977	18	27	33	34	21	10	4	2	-	149
	<b>Totaal</b>	<b>25</b>	<b>63</b>	<b>84</b>	<b>56</b>	<b>37</b>	<b>18</b>	<b>9</b>	<b>6</b>	<b>1</b>	<b>299</b>
12 jaren	1977	9	19	29	26	19	11	4	1	1	119
	1976	10	20	26	21	23	11	7	-	1	119
	<b>Totaal</b>	<b>19</b>	<b>39</b>	<b>55</b>	<b>47</b>	<b>42</b>	<b>22</b>	<b>11</b>	<b>1</b>	<b>2</b>	<b>238</b>
13 jaren	1976	10	25	18	23	22	9	5	4	-	116
	1975	11	11	21	17	14	10	8	2	1	95
	<b>Totaal</b>	<b>21</b>	<b>36</b>	<b>39</b>	<b>40</b>	<b>36</b>	<b>19</b>	<b>13</b>	<b>6</b>	<b>1</b>	<b>211</b>

(1) Inclusief de wettige levend geboren maar levenloos aangegeven kinderen, exclusief de doodgeborenen



**Tabel 27.- WETTIGE GEBORTEN NAAR HUN RANG IN HET HUIDIGE HUWELIJK EN DE DUUR VAN DIT LAATSTE (1) (vervolg)**

JAAR 1989

**B.- BRUSSELS GEWEST**

DUUR VAN HET HUIDIGE HUWELIJK	JAAR VAN HET HUIDIGE HUWELIJK	Rang der geboorten rekening houdend met de vorige (ei dan niet overleden) levend geboren kinderen									Totaal der geboorten
		1ste geboorte	2de geboorte	3de geboorte	4de geboorte	5de geboorte	6de geboorte	7de geboorte	8ste geboorte	9de geboorte en meer	
14 jaren	1975	8	10	24	16	13	8	9	2	-	90
	1974	4	4	16	13	17	8	4	2	-	68
	<b>Totaal</b>	<b>12</b>	<b>14</b>	<b>40</b>	<b>29</b>	<b>30</b>	<b>16</b>	<b>13</b>	<b>4</b>	<b>-</b>	<b>158</b>
15 jaren	1974	5	5	5	8	13	6	8	2	1	53
	1973	3	15	13	10	9	4	8	5	2	69
	<b>Totaal</b>	<b>8</b>	<b>20</b>	<b>18</b>	<b>18</b>	<b>22</b>	<b>10</b>	<b>16</b>	<b>7</b>	<b>3</b>	<b>122</b>
16 jaren	1973	7	3	9	7	10	10	7	3	-	56
	1972	4	7	7	10	10	11	3	3	8	63
	<b>Totaal</b>	<b>11</b>	<b>10</b>	<b>16</b>	<b>17</b>	<b>20</b>	<b>21</b>	<b>10</b>	<b>6</b>	<b>8</b>	<b>119</b>
17 jaren	1972	1	3	8	7	11	5	7	6	4	52
	1971	-	7	10	5	4	7	7	4	3	47
	<b>Totaal</b>	<b>1</b>	<b>10</b>	<b>18</b>	<b>12</b>	<b>15</b>	<b>12</b>	<b>14</b>	<b>10</b>	<b>7</b>	<b>99</b>
18 jaren	1971	1	3	2	2	5	6	11	1	1	32
	1970	3	2	1	-	2	9	4	8	4	33
	<b>Totaal</b>	<b>4</b>	<b>5</b>	<b>3</b>	<b>2</b>	<b>7</b>	<b>15</b>	<b>15</b>	<b>9</b>	<b>5</b>	<b>65</b>
19 jaren	1970	1	1	3	1	6	2	9	1	1	25
	1969	-	1	5	1	2	4	7	3	6	29
	<b>Totaal</b>	<b>1</b>	<b>2</b>	<b>8</b>	<b>2</b>	<b>8</b>	<b>6</b>	<b>16</b>	<b>4</b>	<b>7</b>	<b>54</b>
20 jaren	1969	1	-	-	4	5	2	9	3	4	28
	1968	1	2	1	3	2	1	1	5	5	21
	<b>Totaal</b>	<b>2</b>	<b>2</b>	<b>1</b>	<b>7</b>	<b>7</b>	<b>3</b>	<b>10</b>	<b>8</b>	<b>9</b>	<b>49</b>
21 jaren	1968	1	-	-	1	2	5	2	5	6	22
	1967	-	1	1	-	1	3	1	5	6	18
	<b>Totaal</b>	<b>1</b>	<b>1</b>	<b>1</b>	<b>1</b>	<b>3</b>	<b>8</b>	<b>3</b>	<b>10</b>	<b>12</b>	<b>40</b>
22 jaren	1967	-	-	1	1	1	-	2	2	10	17
	1966	1	-	-	-	-	3	1	3	5	13
	<b>Totaal</b>	<b>1</b>	<b>-</b>	<b>1</b>	<b>1</b>	<b>1</b>	<b>3</b>	<b>3</b>	<b>5</b>	<b>15</b>	<b>30</b>
23 jaren	1966	-	-	-	1	-	1	-	3	-	5
	1965	-	-	-	-	1	-	1	2	4	8
	<b>Totaal</b>	<b>-</b>	<b>-</b>	<b>-</b>	<b>1</b>	<b>1</b>	<b>1</b>	<b>1</b>	<b>5</b>	<b>4</b>	<b>13</b>
24 jaren	1965	-	-	-	-	-	1	-	2	-	3
	1964	-	-	-	-	-	1	3	2	3	9
	<b>Totaal</b>	<b>-</b>	<b>-</b>	<b>-</b>	<b>-</b>	<b>-</b>	<b>2</b>	<b>3</b>	<b>4</b>	<b>3</b>	<b>12</b>
25 jaren en meer	-	-	-	-	2	3	4	4	12	25	
Onbekende duur	36	2	2	1	2	1	-	1	3	48	
<b>Algemeen totaal</b>	<b>4 998</b>	<b>2 867</b>	<b>1 318</b>	<b>619</b>	<b>346</b>	<b>196</b>	<b>157</b>	<b>94</b>	<b>94</b>	<b>10 689</b>	

(1) Inclusief de wettige levend geboren maar levenloos aangegeven kinderen, exclusief de doodgeborenen

**Tabel 27.- WETTIGE GEBOORTEN NAAR HUN RANG IN HET HUIDIGE HUWELIJK EN DE DUUR VAN DIT LAATSTE (1)**

JAAR 1989

**C.- VLAAMS GEWEST**

DUUR VAN HET HUIDIGE HUWELIJK	JAAR VAN HET HUIDIGE HUWELIJK	Rang der geboorten rekening houdend met de vorige (al dan niet overleden) levend geboren kinderen									Totaal der geboorten
		1ste geboorte	2de geboorte	3de geboorte	4de geboorte	5de geboorte	6de geboorte	7de geboorte	8ste geboorte	9de geboorte en meer	
< 1 maand	1989	148	-	-	-	-	-	-	-	-	148
	1988	3	-	-	-	-	-	-	-	-	3
	<b>Totaal</b>	<b>151</b>	-	-	-	-	-	-	-	-	<b>151</b>
< 2 maand	1989	221	-	-	-	-	-	-	-	-	221
	1988	30	-	-	-	-	-	-	-	-	30
	<b>Totaal</b>	<b>251</b>	-	-	-	-	-	-	-	-	<b>251</b>
< 3 maand	1989	273	-	-	-	-	-	-	-	-	273
	1988	50	-	-	-	-	-	-	-	-	50
	<b>Totaal</b>	<b>323</b>	-	-	-	-	-	-	-	-	<b>323</b>
< 4 maand	1989	360	-	-	-	-	-	-	-	-	360
	1988	116	-	-	-	-	-	-	-	-	116
	<b>Totaal</b>	<b>476</b>	-	-	-	-	-	-	-	-	<b>476</b>
< 5 maand	1989	440	-	-	-	-	-	-	-	-	440
	1988	263	-	-	-	-	-	-	-	-	263
	<b>Totaal</b>	<b>703</b>	-	-	-	-	-	-	-	-	<b>703</b>
< 6 maand	1989	436	-	-	-	-	-	-	-	-	436
	1988	360	-	-	-	-	-	-	-	-	360
	<b>Totaal</b>	<b>796</b>	-	-	-	-	-	-	-	-	<b>796</b>
< 7 maand	1989	239	-	-	-	-	-	-	-	-	239
	1988	262	-	-	-	-	-	-	-	-	262
	<b>Totaal</b>	<b>501</b>	-	-	-	-	-	-	-	-	<b>501</b>
< 8 maand	1989	88	-	-	-	-	-	-	-	-	88
	1988	182	-	-	-	-	-	-	-	-	182
	<b>Totaal</b>	<b>270</b>	-	-	-	-	-	-	-	-	<b>270</b>
< 9 maand	1989	66	-	-	-	-	-	-	-	-	66
	1988	277	-	-	-	-	-	-	-	-	277
	<b>Totaal</b>	<b>343</b>	-	-	-	-	-	-	-	-	<b>343</b>
9-<12 maand	1989	139	-	-	-	-	-	-	-	-	139
	1988	1 496	3	-	-	-	-	-	-	-	1 499
	<b>Totaal</b>	<b>1 635</b>	<b>3</b>	-	-	-	-	-	-	-	<b>1 638</b>
< 1 jaar	1989	2 410	-	-	-	-	-	-	-	-	2 410
	1988	3 039	3	-	-	-	-	-	-	-	3 042
	<b>Totaal</b>	<b>5 449</b>	<b>3</b>	-	-	-	-	-	-	-	<b>5 452</b>

(1) Inclusief de wettige levend geboren maar levenloos aangegeven kinderen, exclusief de doodgeborenen

**Tabel 27.- WETTIGE GEBORTEN NAAR HUN RANG IN HET HUIDIGE HUWELIJK EN DE  
DUUR VAN DIT LAATSTE (1) (vervolg)**

JAAR 1989

**C.- VLAAMS GEWEST**

DUUR VAN HET HUIDIGE HUWELIJK	JAAR VAN HET HUIDIGE HUWELIJK	Rang der geboorten rekening houdend met de vorige (al dan niet overleden) levend geboren kinderen									
		1ste geboorte	2de geboorte	3de geboorte	4de geboorte	5de geboorte	6de geboorte	7de geboorte	8ste geboorte	9de geboorte en meer	Totaal der geboor- ten
1 jaar	1988	3 482	153	4	-	-	-	-	-	-	3 639
	1987	3 385	372	11	-	-	-	-	-	-	3 768
	<b>Totaal</b>	<b>6 867</b>	<b>525</b>	<b>15</b>	-	-	-	-	-	-	<b>7 407</b>
2 jaren	1987	2 754	921	22	3	-	-	-	-	-	3 700
	1986	2 805	1 289	46	5	-	-	-	-	-	4 145
	<b>Totaal</b>	<b>5 559</b>	<b>2 210</b>	<b>68</b>	<b>8</b>	-	-	-	-	-	<b>7 845</b>
3 jaren	1986	2 179	1 627	109	6	-	-	-	-	-	3 921
	1985	2 074	1 863	205	9	2	-	-	-	-	4 153
	<b>Totaal</b>	<b>4 253</b>	<b>3 490</b>	<b>314</b>	<b>15</b>	<b>2</b>	-	-	-	-	<b>8 074</b>
4 jaren	1985	1 392	1 755	287	21	3	2	-	-	-	3 460
	1984	1 228	1 985	386	39	4	-	-	-	-	3 642
	<b>Totaal</b>	<b>2 620</b>	<b>3 740</b>	<b>673</b>	<b>60</b>	<b>7</b>	<b>2</b>	-	-	-	<b>7 102</b>
5 jaren	1984	916	1 673	450	57	6	4	-	-	-	3 106
	1983	858	1 533	539	79	5	3	-	-	-	3 017
	<b>Totaal</b>	<b>1 774</b>	<b>3 206</b>	<b>989</b>	<b>136</b>	<b>11</b>	<b>7</b>	-	-	-	<b>6 123</b>
6 jaren	1983	610	1 285	521	89	10	2	2	-	-	2 519
	1982	532	1 191	565	107	18	2	2	-	-	2 417
	<b>Totaal</b>	<b>1 142</b>	<b>2 476</b>	<b>1 086</b>	<b>196</b>	<b>28</b>	<b>4</b>	<b>4</b>	-	-	<b>4 936</b>
7 jaren	1982	407	908	539	124	14	3	-	-	-	1 995
	1981	350	859	521	141	32	8	-	-	-	1 911
	<b>Totaal</b>	<b>757</b>	<b>1 767</b>	<b>1 060</b>	<b>265</b>	<b>46</b>	<b>11</b>	-	-	-	<b>3 906</b>
8 jaren	1981	258	634	464	136	25	4	2	-	-	1 523
	1980	201	570	428	150	35	8	-	1	1	1 394
	<b>Totaal</b>	<b>459</b>	<b>1 204</b>	<b>892</b>	<b>286</b>	<b>60</b>	<b>12</b>	<b>2</b>	<b>1</b>	<b>1</b>	<b>2 917</b>
9 jaren	1980	169	433	363	125	45	13	5	1	-	1 154
	1979	152	361	347	143	43	22	5	2	1	1 076
	<b>Totaal</b>	<b>321</b>	<b>794</b>	<b>710</b>	<b>268</b>	<b>88</b>	<b>35</b>	<b>10</b>	<b>3</b>	<b>1</b>	<b>2 230</b>
10 jaren	1979	122	280	253	116	20	15	5	1	-	812
	1978	79	249	229	106	36	18	11	4	-	732
	<b>Totaal</b>	<b>201</b>	<b>529</b>	<b>482</b>	<b>222</b>	<b>56</b>	<b>33</b>	<b>16</b>	<b>5</b>	-	<b>1 544</b>
11 jaren	1978	75	181	202	90	31	15	9	1	2	606
	1977	59	157	146	103	32	24	7	1	3	532
	<b>Totaal</b>	<b>134</b>	<b>338</b>	<b>348</b>	<b>193</b>	<b>63</b>	<b>39</b>	<b>16</b>	<b>2</b>	<b>5</b>	<b>1 138</b>
12 jaren	1977	48	124	164	91	30	19	6	3	3	488
	1976	43	125	119	75	37	25	9	2	2	437
	<b>Totaal</b>	<b>91</b>	<b>249</b>	<b>283</b>	<b>166</b>	<b>67</b>	<b>44</b>	<b>15</b>	<b>5</b>	<b>5</b>	<b>925</b>
13 jaren	1976	34	73	103	63	32	22	4	4	7	342
	1975	32	82	101	50	28	16	8	5	2	324
	<b>Totaal</b>	<b>66</b>	<b>155</b>	<b>204</b>	<b>113</b>	<b>60</b>	<b>38</b>	<b>12</b>	<b>9</b>	<b>9</b>	<b>666</b>

(1) inclusief de wettige levend geboren maar levenloos aangegeven kinderen, exclusief de doodgeborenen

**Tabel 27.- WETTIGE GEBOORTEN NAAR HUN RANG IN HET HUIDIGE HUWELIJK EN DE  
DUUR VAN DIT LAATSTE (1) (vervolg)**

JAAR 1989

## C.- VLAAMS GEWEST

DUUR VAN HET HUIDIGE HUWELIJK	JAAR VAN HET HUIDIGE HUWELIJK	Rang der geboorten rekening houdend met de vorige (al dan niet overleden) levend geboren kinderen									
		1ste geboorte	2de geboorte	3de geboorte	4de geboorte	5de geboorte	6de geboorte	7de geboorte	8ste geboorte	9de geboorte en meer	Totaal der geboor- ten
14 jaren	1975	20	67	77	41	24	16	16	7	4	272
	1974	21	56	74	59	16	19	5	6	4	260
	<b>Totaal</b>	<b>41</b>	<b>123</b>	<b>151</b>	<b>100</b>	<b>40</b>	<b>35</b>	<b>21</b>	<b>13</b>	<b>8</b>	<b>532</b>
15 jaren	1974	8	42	50	35	15	10	13	6	7	186
	1973	18	29	48	43	24	15	11	3	4	195
	<b>Totaal</b>	<b>26</b>	<b>71</b>	<b>98</b>	<b>78</b>	<b>39</b>	<b>25</b>	<b>24</b>	<b>9</b>	<b>11</b>	<b>381</b>
16 jaren	1973	7	26	33	24	16	6	5	4	3	124
	1972	8	27	43	25	8	11	7	5	12	146
	<b>Totaal</b>	<b>15</b>	<b>53</b>	<b>76</b>	<b>49</b>	<b>24</b>	<b>17</b>	<b>12</b>	<b>9</b>	<b>15</b>	<b>270</b>
17 jaren	1972	10	16	29	17	1	8	7	3	7	98
	1971	5	14	26	20	9	5	2	5	9	95
	<b>Totaal</b>	<b>15</b>	<b>30</b>	<b>55</b>	<b>37</b>	<b>10</b>	<b>13</b>	<b>9</b>	<b>8</b>	<b>16</b>	<b>193</b>
18 jaren	1971	4	12	11	15	11	7	4	5	8	77
	1970	4	6	11	12	5	5	7	6	6	62
	<b>Totaal</b>	<b>8</b>	<b>18</b>	<b>22</b>	<b>27</b>	<b>16</b>	<b>12</b>	<b>11</b>	<b>11</b>	<b>14</b>	<b>139</b>
19 jaren	1970	4	4	8	16	8	5	3	3	10	61
	1969	3	5	6	6	4	6	4	1	4	39
	<b>Totaal</b>	<b>7</b>	<b>9</b>	<b>14</b>	<b>22</b>	<b>12</b>	<b>11</b>	<b>7</b>	<b>4</b>	<b>14</b>	<b>100</b>
20 jaren	1969	2	1	8	2	3	6	3	1	6	32
	1968	3	2	9	5	4	1	2	1	7	34
	<b>Totaal</b>	<b>5</b>	<b>3</b>	<b>17</b>	<b>7</b>	<b>7</b>	<b>7</b>	<b>5</b>	<b>2</b>	<b>13</b>	<b>66</b>
21 jaren	1968	1	2	3	2	3	-	1	3	9	24
	1967	-	2	2	1	3	1	6	2	4	21
	<b>Totaal</b>	<b>1</b>	<b>4</b>	<b>5</b>	<b>3</b>	<b>6</b>	<b>1</b>	<b>7</b>	<b>5</b>	<b>13</b>	<b>45</b>
22 jaren	1967	-	1	1	2	3	-	1	3	4	15
	1966	-	1	-	4	1	1	-	3	5	15
	<b>Totaal</b>	<b>-</b>	<b>2</b>	<b>1</b>	<b>6</b>	<b>4</b>	<b>1</b>	<b>1</b>	<b>6</b>	<b>9</b>	<b>30</b>
23 jaren	1966	-	1	1	1	1	2	1	2	3	12
	1965	-	1	-	1	-	-	1	-	1	4
	<b>Totaal</b>	<b>-</b>	<b>2</b>	<b>1</b>	<b>2</b>	<b>1</b>	<b>2</b>	<b>2</b>	<b>2</b>	<b>4</b>	<b>16</b>
24 jaren	1965	1	1	1	-	2	-	-	1	3	9
	1964	1	-	-	-	-	2	2	-	2	7
	<b>Totaal</b>	<b>2</b>	<b>1</b>	<b>1</b>	<b>-</b>	<b>2</b>	<b>2</b>	<b>2</b>	<b>1</b>	<b>5</b>	<b>16</b>
25 jaren en meer		1	-	-	1	2	1	6	4	12	27
Onbekende duur		18	8	5	4	-	4	2	1	-	42
<b>Algemeen totaal</b>		<b>29 832</b>	<b>21 010</b>	<b>7 570</b>	<b>2 264</b>	<b>651</b>	<b>356</b>	<b>184</b>	<b>100</b>	<b>155</b>	<b>62 122</b>

(1) Inclusief de wettige levend geboren maar levenloos aangegeven kinderen, exclusief de doodgeborenen

**Tabel 27.- WETTIGE GEBORTEN NAAR HUN RANG IN HET HUIDIGE HUWELIJK EN DE DUUR VAN DIT LAATSTE (1)**

JAAR 1989

**D.- WAALS GEWEST**

DUUR VAN HET HUIDIGE HUWELIJK	JAAR VAN HET HUIDIGE HUWELIJK	Rang der geboorten rekening houdend met de vorige (el dan niet overleden) levend geboren kinderen									Totaal der geboorten
		1ste geboorte	2de geboorte	3de geboorte	4de geboorte	5de geboorte	6de geboorte	7de geboorte	8ste geboorte	9de geboorte en meer	
< 1 maand	1989	170	-	-	-	-	-	-	-	-	170
	1988	3	-	-	-	-	-	-	-	-	3
	<b>Totaal</b>	<b>173</b>	-	-	-	-	-	-	-	-	<b>173</b>
< 2 maand	1989	219	-	-	-	-	-	-	-	-	219
	1988	28	-	-	-	-	-	-	-	-	28
	<b>Totaal</b>	<b>247</b>	-	-	-	-	-	-	-	-	<b>247</b>
< 3 maand	1989	245	-	-	-	-	-	-	-	-	245
	1988	73	-	-	-	-	-	-	-	-	73
	<b>Totaal</b>	<b>318</b>	-	-	-	-	-	-	-	-	<b>318</b>
< 4 maand	1989	333	-	-	-	-	-	-	-	-	333
	1988	119	-	-	-	-	-	-	-	-	119
	<b>Totaal</b>	<b>452</b>	-	-	-	-	-	-	-	-	<b>452</b>
< 5 maand	1989	404	-	-	-	-	-	-	-	-	404
	1988	210	-	-	-	-	-	-	-	-	210
	<b>Totaal</b>	<b>614</b>	-	-	-	-	-	-	-	-	<b>614</b>
< 6 maand	1989	358	-	-	-	-	-	-	-	-	358
	1988	285	-	-	-	-	-	-	-	-	285
	<b>Totaal</b>	<b>643</b>	-	-	-	-	-	-	-	-	<b>643</b>
< 7 maand	1989	187	-	-	-	-	-	-	-	-	187
	1988	206	-	-	-	-	-	-	-	-	206
	<b>Totaal</b>	<b>393</b>	-	-	-	-	-	-	-	-	<b>393</b>
< 8 maand	1989	80	-	-	-	-	-	-	-	-	80
	1988	143	-	-	-	-	-	-	-	-	143
	<b>Totaal</b>	<b>223</b>	-	-	-	-	-	-	-	-	<b>223</b>
< 9 maand	1989	70	-	-	-	-	-	-	-	-	70
	1988	227	-	-	-	-	-	-	-	-	227
	<b>Totaal</b>	<b>297</b>	-	-	-	-	-	-	-	-	<b>297</b>
9-<12 maand	1989	87	-	-	-	-	-	-	-	-	87
	1988	1 143	4	-	-	-	-	-	-	-	1 147
	<b>Totaal</b>	<b>1 230</b>	<b>4</b>	-	-	-	-	-	-	-	<b>1 234</b>
< 1 jaar	1989	2 153	-	-	-	-	-	-	-	-	2 153
	1988	2 437	4	-	-	-	-	-	-	-	2 441
	<b>Totaal</b>	<b>4 590</b>	<b>4</b>	-	-	-	-	-	-	-	<b>4 594</b>

(1) Inclusief de wettige levend geboren maar levenloos aangegeven kinderen, exclusief de doodgeborenen

**Tabel 27.- WETTIGE GEBOORTEN NAAR HUN RANG IN HET HUIDIGE HUWELIJK EN DE  
DUUR VAN DIT LAATSTE (1) (vervolg)**

JAAR 1989

**D.- WAALS GEWEST**

DUUR VAN HET HUIDIGE HUWELIJK	JAAR VAN HET HUIDIGE HUWELIJK	Rang der geboorten rekening houdend met de vorige (al dan niet overleden) levend geboren kinderen									Totaal der geboor- ten
		1ste geboorte	2de geboorte	3de geboorte	4de geboorte	5de geboorte	6de geboorte	7de geboorte	8ste geboorte	9de geboorte en meer	
1 jaar	1988	2 094	102	3	-	-	-	-	-	-	2 199
	1987	1 977	251	12	-	-	-	-	-	-	2 240
	<b>Totaal</b>	<b>4 071</b>	<b>353</b>	<b>15</b>	-	-	-	-	-	-	<b>4 439</b>
2 jaren	1987	1 355	547	27	3	-	-	-	-	-	1 932
	1986	1 193	744	36	3	-	-	-	-	-	1 976
	<b>Totaal</b>	<b>2 548</b>	<b>1 291</b>	<b>63</b>	<b>6</b>	-	-	-	-	-	<b>3 908</b>
3 jaren	1986	815	802	82	9	-	-	-	-	-	1 708
	1985	730	951	126	13	1	-	-	-	-	1 821
	<b>Totaal</b>	<b>1 545</b>	<b>1 753</b>	<b>208</b>	<b>22</b>	<b>1</b>	-	-	-	-	<b>3 529</b>
4 jaren	1985	480	898	154	24	1	-	-	-	-	1 557
	1984	447	909	207	18	4	2	-	-	-	1 587
	<b>Totaal</b>	<b>927</b>	<b>1 807</b>	<b>361</b>	<b>42</b>	<b>5</b>	<b>2</b>	-	-	-	<b>3 144</b>
5 jaren	1984	361	746	251	36	3	2	-	-	-	1 399
	1983	319	730	278	45	6	2	-	-	-	1 380
	<b>Totaal</b>	<b>680</b>	<b>1 476</b>	<b>529</b>	<b>81</b>	<b>9</b>	<b>4</b>	-	-	-	<b>2 779</b>
6 jaren	1983	233	560	275	52	10	-	-	-	-	1 130
	1982	221	627	284	65	7	2	-	-	-	1 206
	<b>Totaal</b>	<b>454</b>	<b>1 187</b>	<b>559</b>	<b>117</b>	<b>17</b>	<b>2</b>	-	-	-	<b>2 336</b>
7 jaren	1982	162	433	291	62	8	5	-	-	-	961
	1981	170	481	289	71	20	4	-	-	-	1 035
	<b>Totaal</b>	<b>332</b>	<b>914</b>	<b>580</b>	<b>133</b>	<b>28</b>	<b>9</b>	-	-	-	<b>1 996</b>
8 jaren	1981	87	337	274	68	14	3	1	-	-	784
	1980	103	352	278	97	25	7	1	-	-	863
	<b>Totaal</b>	<b>190</b>	<b>689</b>	<b>552</b>	<b>165</b>	<b>39</b>	<b>10</b>	<b>2</b>	-	-	<b>1 647</b>
9 jaren	1980	87	272	233	88	15	3	1	1	-	700
	1979	74	263	253	84	28	3	-	-	-	705
	<b>Totaal</b>	<b>161</b>	<b>535</b>	<b>486</b>	<b>172</b>	<b>43</b>	<b>6</b>	<b>1</b>	<b>1</b>	-	<b>1 405</b>
10 jaren	1979	81	184	179	75	20	10	2	-	-	551
	1978	43	174	146	80	17	12	1	3	-	476
	<b>Totaal</b>	<b>124</b>	<b>358</b>	<b>325</b>	<b>155</b>	<b>37</b>	<b>22</b>	<b>3</b>	<b>3</b>	-	<b>1 027</b>
11 jaren	1978	54	123	176	86	16	4	2	-	-	461
	1977	47	111	131	71	23	6	2	-	-	391
	<b>Totaal</b>	<b>101</b>	<b>234</b>	<b>307</b>	<b>157</b>	<b>39</b>	<b>10</b>	<b>4</b>	-	-	<b>852</b>
12 jaren	1977	23	115	120	55	19	8	6	2	1	349
	1976	28	80	119	50	17	9	3	1	-	307
	<b>Totaal</b>	<b>51</b>	<b>195</b>	<b>239</b>	<b>105</b>	<b>36</b>	<b>17</b>	<b>9</b>	<b>3</b>	<b>1</b>	<b>656</b>
13 jaren	1976	30	75	85	52	22	8	5	1	1	279
	1975	24	52	101	55	15	8	4	2	1	262
	<b>Totaal</b>	<b>54</b>	<b>127</b>	<b>186</b>	<b>107</b>	<b>37</b>	<b>16</b>	<b>9</b>	<b>3</b>	<b>2</b>	<b>541</b>

(1) Inclusief de wettige levend geboren maar levenloos aangegeven kinderen, exclusief de doodgeborenen

**Tabel 27.- WETTIGE GEBORTEN NAAR HUN RANG IN HET HUIDIGE HUWELIJK EN DE  
DUUR VAN DIT LAATSTE (1) (vervolg)**

JAAR 1989

**D.- WAALS GEWEST**

DUUR VAN HET HUIDIGE HUWELIJK	JAAR VAN HET HUIDIGE HUWELIJK	Rang der geboorten rekening houdend met de vorige (al dan niet overleden) levend geboren kinderen									
		1ste geboorte	2de geboorte	3de geboorte	4de geboorte	5de geboorte	6de geboorte	7de geboorte	8ste geboorte	9de geboorte en meer	Totaal der geboorten
14 jaren	1975	19	52	77	44	19	11	3	1	-	226
	1974	14	48	68	41	24	7	5	2	1	210
	<b>Totaal</b>	<b>33</b>	<b>100</b>	<b>145</b>	<b>85</b>	<b>43</b>	<b>18</b>	<b>8</b>	<b>3</b>	<b>1</b>	<b>436</b>
15 jaren	1974	11	32	61	32	20	6	1	-	3	166
	1973	4	42	41	26	15	7	2	4	2	143
	<b>Totaal</b>	<b>15</b>	<b>74</b>	<b>102</b>	<b>58</b>	<b>35</b>	<b>13</b>	<b>3</b>	<b>4</b>	<b>5</b>	<b>309</b>
16 jaren	1973	5	28	34	28	17	7	5	1	1	126
	1972	7	29	29	35	17	4	1	1	3	126
	<b>Totaal</b>	<b>12</b>	<b>57</b>	<b>63</b>	<b>63</b>	<b>34</b>	<b>11</b>	<b>6</b>	<b>2</b>	<b>4</b>	<b>252</b>
17 jaren	1972	8	18	25	17	4	2	4	-	-	78
	1971	5	9	24	15	7	10	2	1	1	74
	<b>Totaal</b>	<b>13</b>	<b>27</b>	<b>49</b>	<b>32</b>	<b>11</b>	<b>12</b>	<b>6</b>	<b>1</b>	<b>1</b>	<b>152</b>
18 jaren	1971	3	10	21	15	5	1	4	4	2	65
	1970	5	6	13	19	10	5	2	2	-	62
	<b>Totaal</b>	<b>8</b>	<b>16</b>	<b>34</b>	<b>34</b>	<b>15</b>	<b>6</b>	<b>6</b>	<b>6</b>	<b>2</b>	<b>127</b>
19 jaren	1970	-	3	13	9	13	5	2	1	1	47
	1969	-	6	13	10	9	5	7	1	2	53
	<b>Totaal</b>	<b>-</b>	<b>9</b>	<b>26</b>	<b>19</b>	<b>22</b>	<b>10</b>	<b>9</b>	<b>2</b>	<b>3</b>	<b>100</b>
20 jaren	1969	2	3	4	6	8	5	3	2	2	35
	1968	-	3	6	1	4	2	3	-	1	20
	<b>Totaal</b>	<b>2</b>	<b>6</b>	<b>10</b>	<b>7</b>	<b>12</b>	<b>7</b>	<b>6</b>	<b>2</b>	<b>3</b>	<b>55</b>
21 jaren	1968	-	-	4	6	5	2	3	1	-	21
	1967	1	4	2	3	4	3	3	-	1	21
	<b>Totaal</b>	<b>1</b>	<b>4</b>	<b>6</b>	<b>9</b>	<b>9</b>	<b>5</b>	<b>6</b>	<b>1</b>	<b>1</b>	<b>42</b>
22 jaren	1967	1	2	3	1	-	4	2	1	2	16
	1966	-	1	-	3	2	2	4	2	1	15
	<b>Totaal</b>	<b>1</b>	<b>3</b>	<b>3</b>	<b>4</b>	<b>2</b>	<b>6</b>	<b>6</b>	<b>3</b>	<b>3</b>	<b>31</b>
23 jaren	1966	-	1	1	1	1	-	2	2	2	10
	1965	-	1	-	-	1	3	-	-	-	5
	<b>Totaal</b>	<b>-</b>	<b>2</b>	<b>1</b>	<b>1</b>	<b>2</b>	<b>3</b>	<b>2</b>	<b>2</b>	<b>2</b>	<b>15</b>
24 jaren	1965	-	1	-	1	1	1	-	-	2	6
	1964	-	-	1	-	-	-	-	1	2	4
	<b>Totaal</b>	<b>-</b>	<b>1</b>	<b>1</b>	<b>1</b>	<b>1</b>	<b>1</b>	<b>-</b>	<b>1</b>	<b>4</b>	<b>10</b>
25 jaren en meer		-	1	-	1	-	1	2	-	6	11
Onbekende duur		6	3	3	4	1	1	-	1	-	19
<b>Algemeen totaal</b>		<b>15 919</b>	<b>11 226</b>	<b>4 853</b>	<b>1 580</b>	<b>478</b>	<b>192</b>	<b>88</b>	<b>38</b>	<b>38</b>	<b>34 412</b>

(1) Inclusief de wettige levend geboren maar levenloos aangegeven kinderen, exclusief de doodgeborenen

**Tabel 28.- WETTIGE GEBORTEN NAAR HUN RANG IN HET HUIDIGE HUWELIJK EN HET TIJDSVERLOOP NA DE VOORGAANDE GEBORTE (1)**

**JAAR 1989**

**A.- HET RIJK**

TIJD VERLOPEN VANAF DE VORIGE GEBORTE	JAAR VAN DE VORIGE GEBORTE	Rang der geboorten rekening houdend met de vorige (al dan niet overleden) levend geboren kinderen								
		2de geboorte	3de geboorte	4de geboorte	5de geboorte	6de geboorte	7de geboorte	8ste geboorte	9de geboorte en meer	Totaal der geboorten van rang 2 en meer
< 1 jaar	1989	24	8	8	2	1	1	-	1	45
	1988	369	158	77	30	21	10	8	10	683
1 jaar	1988	3 763	1 260	497	154	101	61	36	53	5 925
	1987	5 526	1 522	571	206	111	55	33	54	8 078
2 jaar	1987	5 675	1 561	536	162	100	50	16	37	8 137
	1986	5 043	1 549	482	139	62	46	27	38	7 386
3 jaar	1986	3 450	1 254	386	140	58	46	19	24	5 377
	1985	2 481	1 072	303	114	60	36	23	19	4 108
4 jaar	1985	1 747	900	257	79	45	24	18	15	3 085
	1984	1 466	737	240	66	36	21	13	7	2 586
5 jaar	1984	1 062	634	160	58	27	14	8	4	1 967
	1983	851	521	171	61	17	9	5	6	1 641
6 jaar	1983	669	412	124	46	18	17	8	3	1 297
	1982	547	336	120	29	16	8	4	7	1 067
7 jaar	1982	393	305	74	35	15	5	2	-	829
	1981	362	257	62	28	11	8	3	1	732
8 jaar	1981	278	206	66	21	5	5	1	-	582
	1980	241	150	51	13	5	-	1	1	462
9 jaar	1980	208	131	35	15	7	3	1	1	401
	1979	122	110	40	14	2	1	-	1	290
10 jaar	1979	129	97	29	11	1	-	1	-	268
	1978	107	94	32	5	4	2	-	2	246
11 jaar	1978	85	77	15	9	4	-	1	-	191
	1977	60	75	16	3	3	1	-	-	158
12 jaar	1977	62	43	14	2	3	-	-	-	124
	1976	46	34	12	3	2	-	-	-	97
13 jaar	1976	54	43	14	5	2	-	1	-	119
	1975	38	37	11	3	1	-	-	-	90
14 jaar	1975	34	24	4	2	-	-	-	-	64
	1974	23	19	9	-	-	-	-	-	51
15 jaar	1974	22	18	6	3	1	-	-	-	50
	1973	20	9	5	1	1	1	-	-	37
16 jaar	1973	19	13	3	1	-	-	-	-	36
	1972	12	8	2	-	1	-	-	-	23
17 jaar	1972	6	5	3	1	-	-	-	-	15
	1971	7	2	-	1	-	-	-	-	10
18 jaar	1971	4	1	2	-	-	-	-	-	7
	1970	8	4	1	2	-	-	-	-	15
19 jaar	1970	1	4	-	-	-	-	-	-	5
	1969	1	-	-	-	-	-	-	-	1
20 jaar	1969	4	-	-	-	-	-	-	-	4
	1968	1	-	-	-	-	-	-	-	1
21 jaar en meer		3	2	-	-	-	-	-	1	6
Onbekend		80	49	25	11	3	5	3	2	178
<b>Algemeen totaal</b>		<b>35 103</b>	<b>13 741</b>	<b>4 463</b>	<b>1 475</b>	<b>744</b>	<b>429</b>	<b>232</b>	<b>287</b>	<b>56 474</b>

(1) Inclusief de wettige levend geboren maar levenloos aangegeven kinderen, exclusief de doodgeborenen



**Tabel 28.- WETTIGE GEBOORTEN NAAR HUN RANG IN HET HUIDIGE HUWELIJK EN HET TIJDSVERLOOP NA DE VOORGAANDE GEBOORTE (1)**

**JAAR 1989**

**B.- BRUSSELS GEWEST**

TIJD VERLOPEN VANAF DE VORIGE GEBOORTE	JAAR VAN DE VORIGE GEBOORTE	Rang der geboorten rekening houdend met de vorige (al dan niet overleden) levend geboren kinderen								
		2de geboorte	3de geboorte	4de geboorte	5de geboorte	6de geboorte	7de geboorte	8ste geboorte	9de geboorte en meer	Totaal der geboorten van rang 2 en meer
< 1 jaar	1989	5	2	2	-	-	-	-	-	9
	1988	28	11	17	6	4	3	2	2	73
1 jaar	1988	323	104	55	28	19	14	10	13	566
	1987	453	113	82	34	20	15	11	14	742
2 jaar	1987	432	154	76	45	22	21	9	11	770
	1986	377	145	58	30	26	16	12	15	679
3 jaar	1986	292	102	50	42	17	20	9	10	542
	1985	189	103	50	35	21	17	11	6	432
4 jaar	1985	149	99	41	20	14	6	7	6	342
	1984	114	74	30	18	12	9	3	4	264
5 jaar	1984	79	59	25	17	6	7	4	1	198
	1983	87	50	19	13	1	3	2	3	178
6 jaar	1983	57	43	18	8	7	10	5	2	150
	1982	34	43	25	12	7	4	3	4	132
7 jaar	1982	32	29	10	9	4	2	1	-	87
	1981	35	35	19	2	4	3	1	1	100
8 jaar	1981	25	19	4	11	-	3	1	-	63
	1980	24	14	3	2	1	-	-	1	45
9 jaar	1980	18	17	1	-	1	-	1	-	38
	1979	8	13	5	2	1	-	-	-	29
10 jaar	1979	16	13	1	2	-	-	-	-	32
	1978	6	7	2	-	1	-	-	-	16
11 jaar	1978	2	11	-	3	2	-	1	-	19
	1977	7	4	2	-	-	1	-	-	14
12 jaar	1977	6	5	1	-	1	-	-	-	13
	1976	10	6	-	-	1	-	-	-	17
13 jaar	1976	8	4	-	-	-	-	-	-	12
	1975	3	2	-	-	1	-	-	-	6
14 jaar	1975	-	2	1	-	-	-	-	-	3
	1974	1	2	1	-	-	-	-	-	4
15 jaar	1974	5	1	-	-	-	-	-	-	6
	1973	5	-	-	-	-	-	-	-	5
16 jaar	1973	-	-	-	1	-	-	-	-	1
	1972	-	2	-	-	-	-	-	-	2
17 jaar	1972	-	-	1	-	-	-	-	-	1
	1971	2	-	-	-	-	-	-	-	2
18 jaar	1971	-	-	-	-	-	-	-	-	-
	1970	2	1	-	-	-	-	-	-	3
19 jaar	1970	1	-	-	-	-	-	-	-	1
	1969	-	-	-	-	-	-	-	-	-
20 jaar	1969	-	-	-	-	-	-	-	-	-
	1968	-	-	-	-	-	-	-	-	-
21 jaar en meer		-	1	-	-	-	-	-	1	2
Onbekend		32	28	20	6	3	3	1	-	93
<b>Algemeen totaal</b>		<b>2 867</b>	<b>1 318</b>	<b>619</b>	<b>346</b>	<b>196</b>	<b>157</b>	<b>94</b>	<b>94</b>	<b>5 691</b>

(1) Inclusief de wettige levend geboren maar levenloos aangegeven kinderen, exclusief de doodgeborenen

**Tabel 28.- WETTIGE GEBORTEN NAAR HUN RANG IN HET HUIDIGE HUWELIJK EN HET TIJDSVERLOOP NA DE VOORGAANDE GEBORTE (1)**

JAAR 1989

**C.- VLAAMS GEWEST**

TIJD VERLOPEN VANAF DE VORIGE GEBORTE	JAAR VAN DE VORIGE GEBORTE	Rang der geboorten rekening houdend met de vorige (al dan niet overleden) levend geboren kinderen								
		2de geboorte	3de geboorte	4de geboorte	5de geboorte	6de geboorte	7de geboorte	8ste geboorte	9de geboorte en meer	Totaal der geboorten van rang 2 en meer
< 1 jaar	1989	12	4	2	1	1	-	-	1	21
	1988	229	101	39	16	10	4	6	6	411
1 jaar	1988	2 488	723	284	76	55	31	16	30	3 703
	1987	3 635	951	312	105	63	31	14	35	5 146
2 jaar	1987	3 640	948	278	70	46	22	6	24	5 034
	1986	3 129	909	250	73	26	22	14	18	4 441
3 jaar	1986	2 108	726	206	56	35	19	7	9	3 166
	1985	1 410	586	154	32	24	11	7	9	2 233
4 jaar	1985	938	483	124	32	23	8	10	8	1 626
	1984	761	383	112	31	12	9	5	3	1 316
5 jaar	1984	577	322	70	25	15	5	4	1	1 019
	1983	441	269	83	29	7	3	2	2	836
6 jaar	1983	350	210	58	26	9	6	3	1	663
	1982	251	158	54	10	7	3	1	3	487
7 jaar	1982	177	148	37	12	4	1	1	-	380
	1981	168	107	21	16	5	3	1	-	321
8 jaar	1981	120	93	27	2	1	1	-	-	244
	1980	113	73	28	9	2	-	-	-	225
9 jaar	1980	84	60	13	6	4	1	-	1	169
	1979	48	47	18	8	1	-	-	1	123
10 jaar	1979	52	38	18	2	1	-	-	-	111
	1978	45	45	14	4	3	1	-	1	113
11 jaar	1978	33	27	8	2	-	-	-	-	70
	1977	25	37	9	1	-	-	-	-	72
12 jaar	1977	25	20	6	-	1	-	-	-	52
	1976	24	13	4	-	-	-	-	-	41
13 jaar	1976	25	18	7	1	1	-	1	-	53
	1975	13	16	9	2	-	-	-	-	40
14 jaar	1975	10	10	2	1	-	-	-	-	23
	1974	9	8	3	-	-	-	-	-	20
15 jaar	1974	11	7	4	2	-	-	-	-	24
	1973	5	5	1	-	-	1	-	-	12
16 jaar	1973	12	7	2	-	-	-	-	-	21
	1972	6	2	2	-	-	-	-	-	10
17 jaar	1972	4	3	1	-	-	-	-	-	8
	1971	1	2	-	-	-	-	-	-	3
18 jaar	1971	2	-	1	-	-	-	-	-	3
	1970	3	1	-	-	-	-	-	-	4
19 jaar	1970	-	1	-	-	-	-	-	-	1
	1969	-	-	-	-	-	-	-	-	-
20 jaar	1969	3	-	-	-	-	-	-	-	3
	1968	1	-	-	-	-	-	-	-	1
21 jaar en meer		-	-	-	-	-	-	-	-	-
Onbekend		22	9	3	1	-	2	2	2	41
<b>Algemeen totaal</b>		<b>21 010</b>	<b>7 570</b>	<b>2 264</b>	<b>651</b>	<b>356</b>	<b>184</b>	<b>100</b>	<b>155</b>	<b>32 290</b>

(1) Inclusief de wettige levend geboren maar levenloos aangegeven kinderen, exclusief de doodgeborenen

**Tabel 28.- WETTIGE GEBORTEN NAAR HUN RANG IN HET HUIDIGE HUWELIJK EN HET TIJDSVERLOOP NA DE VOORGAANDE GEBORTE (1)**

JAAR 1989

**D.- WAALS GEWEST**

TIJD VERLOPEN VANAF DE VORIGE GEBORTE	JAAR VAN DE VORIGE GEBORTE	Rang der geboorten rekening houdend met de vorige (al dan niet overleden) levend geboren kinderen								
		2de geboorte	3de geboorte	4de geboorte	5de geboorte	6de geboorte	7de geboorte	8ste geboorte	9de geboorte en meer	Totaal der geboorten van rang 2 en meer
< 1 jaar	1989	7	2	4	1	-	1	-	-	15
	1988	112	46	21	8	7	3	-	2	199
1 jaar	1988	952	433	158	50	27	16	10	10	1 656
	1987	1 438	458	177	67	28	9	8	5	2 190
2 jaar	1987	1 603	459	182	47	32	7	1	2	2 333
	1986	1 537	495	174	36	10	8	1	5	2 266
3 jaar	1986	1 050	426	130	42	6	7	3	5	1 669
	1985	882	383	99	47	15	8	5	4	1 443
4 jaar	1985	660	318	92	27	8	10	1	1	1 117
	1984	591	280	98	17	12	3	5	-	1 006
5 jaar	1984	406	253	65	16	6	2	-	2	750
	1983	323	202	69	19	9	3	1	1	627
6 jaar	1983	262	159	48	12	2	1	-	-	484
	1982	262	135	41	7	2	1	-	-	448
7 jaar	1982	184	128	27	14	7	2	-	-	362
	1981	159	115	22	10	2	2	1	-	311
8 jaar	1981	133	94	35	8	4	1	-	-	275
	1980	104	63	20	2	2	-	1	-	192
9 jaar	1980	106	54	21	9	2	2	-	-	194
	1979	66	50	17	4	-	1	-	-	138
10 jaar	1979	61	46	10	7	-	-	1	-	125
	1978	56	42	16	1	-	1	-	1	117
11 jaar	1978	50	39	7	4	2	-	-	-	102
	1977	28	34	5	2	3	-	-	-	72
12 jaar	1977	31	18	7	2	1	-	-	-	59
	1976	12	15	8	3	1	-	-	-	39
13 jaar	1976	21	21	7	4	1	-	-	-	54
	1975	22	19	2	1	-	-	-	-	44
14 jaar	1975	24	12	1	1	-	-	-	-	38
	1974	13	9	5	-	-	-	-	-	27
15 jaar	1974	6	10	2	1	1	-	-	-	20
	1973	10	4	4	1	1	-	-	-	20
16 jaar	1973	7	6	1	-	-	-	-	-	14
	1972	6	4	-	-	1	-	-	-	11
17 jaar	1972	2	2	1	1	-	-	-	-	6
	1971	4	-	-	1	-	-	-	-	5
18 jaar	1971	2	1	1	-	-	-	-	-	4
	1970	3	2	1	2	-	-	-	-	8
19 jaar	1970	-	3	-	-	-	-	-	-	3
	1969	1	-	-	-	-	-	-	-	1
20 jaar	1969	1	-	-	-	-	-	-	-	1
	1968	-	-	-	-	-	-	-	-	-
21 jaar en meer		3	1	-	-	-	-	-	-	4
Onbekend		26	12	2	4	-	-	-	-	44
<b>Algemeen totaal</b>		<b>11 226</b>	<b>4 853</b>	<b>1 580</b>	<b>478</b>	<b>192</b>	<b>88</b>	<b>38</b>	<b>38</b>	<b>18 493</b>

(1) Inclusief de wettige levend geboren maar levenloos aangegeven kinderen, exclusief de doodgeborenen

Tabel 29.- WETTIGE GEBORTEN NAAR DE LEEFTIJD VAN DE MOEDER, HUN RANG IN

A.- HET RIJK

RANG DER GEBORTEN EN SOCIALE STAND VAN DE MOEDER	Leeftijd van de moeder									Totaal
	< 15 jaar	15 - 19 jaar	20 - 24 jaar	25 - 29 jaar	30 - 34 jaar	35 - 39 jaar	40 - 44 jaar	45 jaar en meer	Leeftijd niet vermeld	
<b>1e geboorte</b>										
Werkgever	-	-	-	4	3	-	1	-	-	8
Zelfstandige	-	15	621	1 127	375	86	14	-	-	2 238
Bediende	-	138	7 054	14 105	3 723	826	93	3	2	25 944
Arbeider	-	251	4 453	3 451	824	156	20	1	2	9 158
Helper	-	11	255	277	46	15	2	-	-	606
Zonder beroep	2	1 528	4 912	3 351	1 177	393	77	4	1	11 445
<b>Totaal</b>	<b>2</b>	<b>1 943</b>	<b>17 295</b>	<b>22 315</b>	<b>6 148</b>	<b>1 476</b>	<b>207</b>	<b>8</b>	<b>5</b>	<b>49 399</b>
<b>2e geboorte</b>										
Werkgever	-	-	-	4	1	1	-	-	-	6
Zelfstandige	-	2	159	826	500	93	7	2	-	1 589
Bediende	-	11	1 561	10 258	5 069	804	61	3	1	17 768
Arbeider	-	27	1 435	3 069	1 031	177	20	-	-	5 759
Helper	-	2	119	267	79	13	-	-	-	480
Zonder beroep	1	245	2 662	3 696	1 583	391	61	2	1	8 642
<b>Totaal</b>	<b>1</b>	<b>287</b>	<b>5 936</b>	<b>18 120</b>	<b>8 263</b>	<b>1 479</b>	<b>149</b>	<b>7</b>	<b>2</b>	<b>34 244</b>
<b>3e geboorte</b>										
Werkgever	-	-	-	-	-	2	-	-	-	2
Zelfstandige	-	-	14	188	298	80	7	-	-	587
Bediende	-	-	133	2 022	2 762	602	57	3	-	5 579
Arbeider	-	1	208	951	647	161	15	-	-	1 983
Helper	-	-	10	74	70	15	4	-	-	173
Zonder beroep	-	24	821	2 154	1 478	523	51	-	-	5 051
<b>Totaal</b>	<b>-</b>	<b>25</b>	<b>1 186</b>	<b>5 389</b>	<b>5 255</b>	<b>1 383</b>	<b>134</b>	<b>3</b>	<b>-</b>	<b>13 375</b>
<b>4e geboorte</b>										
Werkgever	-	-	-	-	1	-	-	-	-	1
Zelfstandige	-	-	1	27	80	32	8	-	-	148
Bediende	-	-	4	241	703	241	30	-	-	1 219
Arbeider	-	-	30	177	196	73	10	-	-	486
Helper	-	-	-	16	18	10	3	-	-	47
Zonder beroep	-	1	204	853	910	396	66	3	-	2 433
<b>Totaal</b>	<b>-</b>	<b>1</b>	<b>239</b>	<b>1 314</b>	<b>1 908</b>	<b>752</b>	<b>117</b>	<b>3</b>	<b>-</b>	<b>4 334</b>
<b>5e geboorte en meer</b>										
Werkgever	-	-	-	-	-	-	-	-	-	-
Zelfstandige	-	-	-	6	26	14	5	1	-	52
Bediende	-	-	1	28	130	85	13	1	-	258
Arbeider	-	-	4	38	79	43	11	-	-	175
Helper	-	-	-	3	6	7	5	-	-	21
Zonder beroep	-	1	52	537	961	773	196	56	2	2 578
<b>Totaal</b>	<b>-</b>	<b>1</b>	<b>57</b>	<b>612</b>	<b>1 202</b>	<b>922</b>	<b>230</b>	<b>58</b>	<b>2</b>	<b>3 084</b>
<b>Beroep onbekend</b>	<b>-</b>	<b>61</b>	<b>515</b>	<b>1 289</b>	<b>678</b>	<b>213</b>	<b>29</b>	<b>2</b>	<b>-</b>	<b>2 787</b>
<b>Algemeen totaal</b>	<b>3</b>	<b>2 318</b>	<b>25 228</b>	<b>49 039</b>	<b>23 454</b>	<b>6 225</b>	<b>866</b>	<b>81</b>	<b>9</b>	<b>107 223</b>

(1) Inclusief de wettige levend geboren kinderen maar levenloos aangegeven, exclusief de doodgeborenen

## HET HUIDIGE HUWELIJK EN DE SOCIALE STAND VAN DE OUDERS (1)

JAAR 1989

## A.- HET RIJK

RANG DER GEBORTEN EN SOCIALE STAND VAN DE MOEDER	Sociale stand van de vader							Totaal
	Werkgever	Zelfstan- dige	Bediende	Werkman	Helper	Zonder beroep	Beroep onbekend	
<b>1e geboorte</b>								
Werkgever	3	1	3	-	-	1	-	8
Zelfstandige	1	836	804	526	23	40	8	2 238
Bediende	35	2 705	14 915	7 787	79	395	28	25 944
Arbeider	3	400	1 853	6 622	31	229	20	9 158
Helper	3	405	73	106	11	7	1	606
Zonder beroep	19	1 475	2 894	5 610	49	1 367	31	11 445
<b>Totaal</b>	<b>64</b>	<b>5 822</b>	<b>20 542</b>	<b>20 651</b>	<b>193</b>	<b>2 039</b>	<b>88</b>	<b>49 399</b>
<b>2e geboorte</b>								
Werkgever	4	2	-	-	-	-	-	6
Zelfstandige	2	623	607	316	14	26	1	1 589
Bediende	33	2 087	10 480	4 940	52	152	24	17 768
Arbeider	1	248	1 177	4 180	16	123	14	5 759
Helper	-	351	44	79	3	2	1	480
Zonder beroep	22	1 338	2 203	4 271	36	749	23	8 642
<b>Totaal</b>	<b>62</b>	<b>4 649</b>	<b>14 511</b>	<b>13 786</b>	<b>121</b>	<b>1 052</b>	<b>63</b>	<b>34 244</b>
<b>3e geboorte</b>								
Werkgever	1	1	-	-	-	-	-	2
Zelfstandige	-	299	200	78	3	6	1	587
Bediende	7	769	3 500	1 239	8	45	11	5 579
Arbeider	2	95	362	1 459	3	53	9	1 983
Helper	-	144	10	17	2	-	-	173
Zonder beroep	15	724	1 241	2 567	12	472	20	5 051
<b>Totaal</b>	<b>25</b>	<b>2 032</b>	<b>5 313</b>	<b>5 360</b>	<b>28</b>	<b>576</b>	<b>41</b>	<b>13 375</b>
<b>4e geboorte</b>								
Werkgever	1	-	-	-	-	-	-	1
Zelfstandige	1	77	46	15	3	5	1	148
Bediende	2	189	769	240	3	16	-	1 219
Arbeider	-	20	62	380	1	21	2	486
Helper	-	41	-	6	-	-	-	47
Zonder beroep	2	309	512	1 239	10	346	15	2 433
<b>Totaal</b>	<b>6</b>	<b>636</b>	<b>1 389</b>	<b>1 880</b>	<b>17</b>	<b>388</b>	<b>18</b>	<b>4 334</b>
<b>5e geboorte en meer</b>								
Werkgever	-	-	-	-	-	-	-	-
Zelfstandige	-	16	12	16	2	6	-	52
Bediende	-	44	159	51	-	4	-	258
Arbeider	-	3	18	133	-	19	2	175
Helper	-	18	-	1	2	-	-	21
Zonder beroep	2	182	295	1 449	10	630	10	2 578
<b>Totaal</b>	<b>2</b>	<b>263</b>	<b>484</b>	<b>1 650</b>	<b>14</b>	<b>659</b>	<b>12</b>	<b>3 084</b>
<b>Beroep onbekend</b>	<b>1</b>	<b>44</b>	<b>104</b>	<b>99</b>	<b>-</b>	<b>12</b>	<b>2 527</b>	<b>2 787</b>
<b>Algemeen totaal</b>	<b>160</b>	<b>13 446</b>	<b>42 343</b>	<b>43 426</b>	<b>373</b>	<b>4 726</b>	<b>2 749</b>	<b>107 223</b>

**Tabel 29.- WETTIGE GEBORTEN NAAR DE LEEFTIJD VAN DE MOEDER, HUN RANG IN**

**B.- BRUSSELS GEWEST**

RANG DER GEBORTEN EN SOCIALE STAND VAN DE MOEDER	Leeftijd van de moeder									Totaal
	< 15 jaar	15 - 19 jaar	20 - 24 jaar	25 - 29 jaar	30 - 34 jaar	35 - 39 jaar	40 - 44 jaar	45 jaar en meer	Leeftijd niet vermeld	
<b>1e geboorte</b>										
Werkgever	-	-	-	1	2	-	-	-	-	3
Zelfstandige	-	1	25	114	62	15	3	-	-	220
Bediende	-	14	517	1 238	552	168	26	3	-	2 518
Arbeider	-	18	217	153	67	18	3	-	-	476
Helper	-	1	14	10	2	-	1	-	-	28
Zonder beroep	2	256	613	522	198	70	8	-	-	1 669
<b>Totaal</b>	<b>2</b>	<b>290</b>	<b>1 386</b>	<b>2 038</b>	<b>883</b>	<b>271</b>	<b>41</b>	<b>3</b>	-	<b>4 914</b>
<b>2e geboorte</b>										
Werkgever	-	-	-	1	-	1	-	-	-	2
Zelfstandige	-	-	4	56	44	15	2	1	-	122
Bediende	-	3	104	629	438	106	21	1	-	1 302
Arbeider	-	6	94	111	53	18	1	-	-	283
Helper	-	-	2	9	4	1	-	-	-	16
Zonder beroep	-	39	331	413	230	77	13	-	-	1 103
<b>Totaal</b>	-	<b>48</b>	<b>535</b>	<b>1 219</b>	<b>769</b>	<b>218</b>	<b>37</b>	<b>2</b>	-	<b>2 828</b>
<b>3e geboorte</b>										
Werkgever	-	-	-	-	-	1	-	-	-	1
Zelfstandige	-	-	1	12	27	7	1	-	-	48
Bediende	-	-	8	100	224	83	5	1	-	421
Arbeider	-	-	15	70	57	22	4	-	-	168
Helper	-	-	-	5	3	-	1	-	-	9
Zonder beroep	-	1	118	269	177	76	4	-	-	645
<b>Totaal</b>	-	<b>1</b>	<b>142</b>	<b>456</b>	<b>488</b>	<b>189</b>	<b>15</b>	<b>1</b>	-	<b>1 292</b>
<b>4e geboorte</b>										
Werkgever	-	-	-	-	-	-	-	-	-	-
Zelfstandige	-	-	-	2	5	4	-	-	-	11
Bediende	-	-	-	18	53	19	3	-	-	93
Arbeider	-	-	2	26	24	13	1	-	-	66
Helper	-	-	-	1	-	1	-	-	-	2
Zonder beroep	-	1	52	181	134	59	11	-	-	438
<b>Totaal</b>	-	<b>1</b>	<b>54</b>	<b>228</b>	<b>216</b>	<b>96</b>	<b>15</b>	-	-	<b>610</b>
<b>5e geboorte en meer</b>										
Werkgever	-	-	-	-	-	-	-	-	-	-
Zelfstandige	-	-	-	1	1	-	1	-	-	3
Bediende	-	-	-	1	12	8	-	1	-	22
Arbeider	-	-	1	8	22	17	5	-	-	53
Helper	-	-	-	-	3	2	1	-	-	6
Zonder beroep	-	-	16	146	295	250	61	26	1	795
<b>Totaal</b>	-	-	<b>17</b>	<b>156</b>	<b>333</b>	<b>277</b>	<b>68</b>	<b>27</b>	<b>1</b>	<b>879</b>
<b>Beroep onbekend</b>	-	<b>12</b>	<b>38</b>	<b>51</b>	<b>40</b>	<b>20</b>	<b>4</b>	<b>1</b>	-	<b>166</b>
<b>Algemeen totaal</b>	<b>2</b>	<b>352</b>	<b>2 172</b>	<b>4 148</b>	<b>2 729</b>	<b>1 071</b>	<b>180</b>	<b>34</b>	<b>1</b>	<b>10 689</b>

(1) Inclusief de wettige levend geboren kinderen maar levenloos aangegeven, exclusief de doodgeborenen

HET HUIDIGE HUWELIJK EN DE SOCIALE STAND VAN DE OUDERS (1)

JAAR 1989

B.- BRUSSELS GEWEST

RANG DER GEBOORTEN EN SOCIALE STAND VAN DE MOEDER	Sociale stand van de vader							Totaal
	Werkgever	Zelfstan- dige	Bediende	Werkman	Helper	Zonder beroep	Beroep onbekend	
<b>1e geboorte</b>								
Werkgever	2	1	-	-	-	-	-	3
Zelfstandige	-	91	101	15	1	9	3	220
Bediende	8	244	1 800	379	4	64	19	2 518
Arbeider	-	23	77	305	3	57	11	476
Helper	-	20	3	4	-	1	-	28
Zonder beroep	2	165	490	662	9	332	9	1 669
<b>Totaal</b>	<b>12</b>	<b>544</b>	<b>2 471</b>	<b>1 365</b>	<b>17</b>	<b>463</b>	<b>42</b>	<b>4 914</b>
<b>2e geboorte</b>								
Werkgever	2	-	-	-	-	-	-	2
Zelfstandige	1	58	53	4	2	3	1	122
Bediende	3	179	889	188	2	23	18	1 302
Arbeider	-	10	44	206	1	15	7	283
Helper	-	10	2	3	-	-	1	16
Zonder beroep	8	109	336	449	5	190	6	1 103
<b>Totaal</b>	<b>14</b>	<b>366</b>	<b>1 324</b>	<b>850</b>	<b>10</b>	<b>231</b>	<b>33</b>	<b>2 828</b>
<b>3e geboorte</b>								
Werkgever	1	-	-	-	-	-	-	1
Zelfstandige	-	27	15	5	-	1	-	48
Bediende	2	60	279	61	1	11	7	421
Arbeider	-	7	20	124	-	10	7	168
Helper	-	7	1	1	-	-	-	9
Zonder beroep	2	63	144	322	1	107	6	645
<b>Totaal</b>	<b>5</b>	<b>164</b>	<b>459</b>	<b>513</b>	<b>2</b>	<b>129</b>	<b>20</b>	<b>1 292</b>
<b>4e geboorte</b>								
Werkgever	-	-	-	-	-	-	-	-
Zelfstandige	-	6	2	1	-	1	1	11
Bediende	1	21	50	15	1	5	-	93
Arbeider	-	3	5	52	-	5	1	66
Helper	-	2	-	-	-	-	-	2
Zonder beroep	-	38	60	235	5	98	2	438
<b>Totaal</b>	<b>1</b>	<b>70</b>	<b>117</b>	<b>303</b>	<b>6</b>	<b>109</b>	<b>4</b>	<b>610</b>
<b>5e geboorte en meer</b>								
Werkgever	-	-	-	-	-	-	-	-
Zelfstandige	-	-	2	-	-	1	-	3
Bediende	-	2	14	6	-	-	-	22
Arbeider	-	1	1	42	-	7	2	53
Helper	-	4	-	1	1	-	-	6
Zonder beroep	-	32	57	464	7	232	3	795
<b>Totaal</b>	<b>-</b>	<b>39</b>	<b>74</b>	<b>513</b>	<b>8</b>	<b>240</b>	<b>5</b>	<b>879</b>
<b>Beroep onbekend</b>	<b>1</b>	<b>16</b>	<b>50</b>	<b>31</b>	<b>-</b>	<b>1</b>	<b>67</b>	<b>166</b>
<b>Algemeen totaal</b>	<b>33</b>	<b>1 199</b>	<b>4 495</b>	<b>3 575</b>	<b>43</b>	<b>1 173</b>	<b>171</b>	<b>10 689</b>

Tabel 29.- WETTIGE GEBORTEN NAAR DE LEEFTIJD VAN DE MOEDER, HUN RANG IN

C.- VLAAMS GEWEST

RANG DER GEBORTEN EN SOCIALE STAND VAN DE MOEDER	Leeftijd van de moeder									Totaal
	< 15 jaar	15 - 19 jaar	20 - 24 jaar	25 - 29 jaar	30 - 34 jaar	35 - 39 jaar	40 - 44 jaar	45 jaar en meer	Leeftijd niet vermeld	
<b>1e geboorte</b>										
Werkgever	-	-	-	2	-	-	-	-	-	2
Zelfstandige	-	11	395	732	213	42	6	-	-	1 399
Bediende	-	77	4 207	9 043	2 075	351	34	-	-	15 787
Arbeider	-	167	3 298	2 545	514	90	10	1	-	6 625
Helper	-	3	169	192	28	7	1	-	-	400
Zonder beroep	-	599	1 923	1 424	470	164	30	3	-	4 613
<b>Totaal</b>	-	<b>857</b>	<b>9 992</b>	<b>13 938</b>	<b>3 300</b>	<b>654</b>	<b>81</b>	<b>4</b>	-	<b>28 826</b>
<b>2e geboorte</b>										
Werkgever	-	-	-	2	1	-	-	-	-	3
Zelfstandige	-	1	104	552	290	44	2	-	-	993
Bediende	-	7	907	6 665	2 986	381	22	1	-	10 969
Arbeider	-	16	1 038	2 263	659	90	10	-	-	4 076
Helper	-	-	63	176	47	5	-	-	-	291
Zonder beroep	-	102	1 169	1 840	715	158	23	1	-	4 008
<b>Totaal</b>	-	<b>126</b>	<b>3 281</b>	<b>11 498</b>	<b>4 698</b>	<b>678</b>	<b>57</b>	<b>2</b>	-	<b>20 340</b>
<b>3e geboorte</b>										
Werkgever	-	-	-	-	-	1	-	-	-	1
Zelfstandige	-	-	7	114	161	41	2	-	-	325
Bediende	-	-	73	1 273	1 657	296	30	2	-	3 331
Arbeider	-	1	132	610	389	74	5	-	-	1 211
Helper	-	-	5	36	41	8	-	-	-	90
Zonder beroep	-	11	369	1 034	665	241	27	-	-	2 347
<b>Totaal</b>	-	<b>12</b>	<b>586</b>	<b>3 067</b>	<b>2 913</b>	<b>661</b>	<b>64</b>	<b>2</b>	-	<b>7 305</b>
<b>4e geboorte</b>										
Werkgever	-	-	-	-	1	-	-	-	-	1
Zelfstandige	-	-	1	18	53	16	4	-	-	92
Bediende	-	-	2	146	406	122	14	-	-	690
Arbeider	-	-	18	117	113	33	5	-	-	286
Helper	-	-	-	7	10	4	2	-	-	23
Zonder beroep	-	-	87	358	433	176	32	-	-	1 086
<b>Totaal</b>	-	-	<b>108</b>	<b>646</b>	<b>1 016</b>	<b>351</b>	<b>57</b>	-	-	<b>2 178</b>
<b>5e geboorte en meer</b>										
Werkgever	-	-	-	-	-	-	-	-	-	-
Zelfstandige	-	-	-	2	19	5	2	-	-	28
Bediende	-	-	1	17	83	52	2	-	-	155
Arbeider	-	-	2	25	34	11	2	-	-	74
Helper	-	-	-	2	2	1	3	-	-	8
Zonder beroep	-	1	24	250	433	319	77	19	1	1 124
<b>Totaal</b>	-	<b>1</b>	<b>27</b>	<b>296</b>	<b>571</b>	<b>388</b>	<b>86</b>	<b>19</b>	<b>1</b>	<b>1 389</b>
<b>Beroep onbekend</b>	-	<b>24</b>	<b>334</b>	<b>1 037</b>	<b>533</b>	<b>142</b>	<b>13</b>	<b>1</b>	-	<b>2 084</b>
<b>Algemeen totaal</b>	-	<b>1 020</b>	<b>14 328</b>	<b>30 482</b>	<b>13 031</b>	<b>2 874</b>	<b>358</b>	<b>28</b>	<b>1</b>	<b>62 122</b>

(1) Inclusief de wettige levend geboren kinderen maar levenloos aangegeven, exclusief de doodgeborenen



HET HUIDIGE HUWELIJK EN DE SOCIALE STAND VAN DE OUDERS (1)

JAAR 1989

C.- VLAAMS GEWEST

RANG DER GEBOORTEN EN SOCIALE STAND VAN DE MOEDER	Sociale stand van de vader							Totaal
	Werkgever	Zelfstan- dige	Bediende	Werkman	Helper	Zonder beroep	Beroep onbekend	
<b>1e geboorte</b>								
Werkgever	-	-	2	-	-	-	-	2
Zelfstandige	1	512	477	376	14	15	4	1 399
Bediende	17	1 640	8 802	5 135	62	127	4	15 787
Arbeider	2	288	1 303	4 913	21	96	2	6 625
Helper	1	246	57	85	7	3	1	400
Zonder beroep	11	840	995	2 352	22	386	7	4 613
<b>Totaal</b>	<b>32</b>	<b>3 526</b>	<b>11 636</b>	<b>12 861</b>	<b>126</b>	<b>627</b>	<b>18</b>	<b>28 826</b>
<b>2e geboorte</b>								
Werkgever	1	2	-	-	-	-	-	3
Zelfstandige	1	377	368	225	7	15	-	993
Bediende	20	1 227	6 473	3 161	33	54	1	10 969
Arbeider	-	177	807	3 014	13	62	3	4 076
Helper	-	203	33	52	1	2	-	291
Zonder beroep	10	842	891	1 982	22	252	9	4 008
<b>Totaal</b>	<b>32</b>	<b>2 828</b>	<b>8 572</b>	<b>8 434</b>	<b>76</b>	<b>385</b>	<b>13</b>	<b>20 340</b>
<b>3e geboorte</b>								
Werkgever	-	1	-	-	-	-	-	1
Zelfstandige	-	157	119	44	2	3	-	325
Bediende	1	433	2 135	736	6	17	3	3 331
Arbeider	2	65	223	892	3	24	2	1 211
Helper	-	74	5	10	1	-	-	90
Zonder beroep	7	441	589	1 129	9	168	4	2 347
<b>Totaal</b>	<b>10</b>	<b>1 171</b>	<b>3 071</b>	<b>2 811</b>	<b>21</b>	<b>212</b>	<b>9</b>	<b>7 305</b>
<b>4e geboorte</b>								
Werkgever	1	-	-	-	-	-	-	1
Zelfstandige	1	45	29	12	2	3	-	92
Bediende	1	100	445	138	-	6	-	690
Arbeider	-	14	35	227	1	8	1	286
Helper	-	21	-	2	-	-	-	23
Zonder beroep	2	184	249	520	4	123	4	1 086
<b>Totaal</b>	<b>5</b>	<b>364</b>	<b>758</b>	<b>899</b>	<b>7</b>	<b>140</b>	<b>5</b>	<b>2 178</b>
<b>5e geboorte en meer</b>								
Werkgever	-	-	-	-	-	-	-	-
Zelfstandige	-	9	6	9	2	2	-	28
Bediende	-	27	91	33	-	4	-	155
Arbeider	-	1	12	53	-	8	-	74
Helper	-	7	-	-	1	-	-	8
Zonder beroep	2	108	141	630	2	239	2	1 124
<b>Totaal</b>	<b>2</b>	<b>152</b>	<b>250</b>	<b>725</b>	<b>5</b>	<b>253</b>	<b>2</b>	<b>1 389</b>
<b>Beroep onbekend</b>	-	4	14	2	-	1	2 063	2 084
<b>Algemeen totaal</b>	<b>81</b>	<b>8 045</b>	<b>24 301</b>	<b>25 732</b>	<b>235</b>	<b>1 618</b>	<b>2 110</b>	<b>62 122</b>

**Tabel 29.- WETTIGE GEBOORTEN NAAR DE LEEFTIJD VAN DE MOEDER, HUN RANG IN**

**D.- WAALS GEWEST**

RANG DER GEBOORTEN EN SOCIALE STAND VAN DE MOEDER	Leeftijd van de moeder									Totaal
	< 15 jaar	15 - 19 jaar	20 - 24 jaar	25 - 29 jaar	30 - 34 jaar	35 - 39 jaar	40 - 44 jaar	45 jaar en meer	Leeftijd niet vermeld	
<b>1e geboorte</b>										
Werkgever	-	-	-	1	1	-	1	-	-	3
Zelfstandige	-	3	201	281	100	29	5	-	-	619
Bediende	-	47	2 330	3 824	1 096	307	33	-	2	7 639
Arbeider	-	66	938	753	243	48	7	-	2	2 057
Helper	-	7	72	75	16	8	-	-	-	178
Zonder beroep	-	673	2 376	1 405	509	159	39	1	1	5 163
<b>Totaal</b>	-	<b>796</b>	<b>5 917</b>	<b>6 339</b>	<b>1 965</b>	<b>551</b>	<b>85</b>	<b>1</b>	<b>5</b>	<b>15 659</b>
<b>2e geboorte</b>										
Werkgever	-	-	-	1	-	-	-	-	-	1
Zelfstandige	-	1	51	218	166	34	3	1	-	474
Bediende	-	1	550	2 964	1 645	317	18	1	1	5 497
Arbeider	-	5	303	695	319	69	9	-	-	1 400
Helper	-	2	54	82	28	7	-	-	-	173
Zonder beroep	1	104	1 162	1 443	638	156	25	1	1	3 531
<b>Totaal</b>	<b>1</b>	<b>113</b>	<b>2 120</b>	<b>5 403</b>	<b>2 796</b>	<b>583</b>	<b>55</b>	<b>3</b>	<b>2</b>	<b>11 076</b>
<b>3e geboorte</b>										
Werkgever	-	-	-	-	-	-	-	-	-	-
Zelfstandige	-	-	6	62	110	32	4	-	-	214
Bediende	-	-	52	649	881	223	22	-	-	1 827
Arbeider	-	-	61	271	201	65	6	-	-	604
Helper	-	-	5	33	26	7	3	-	-	74
Zonder beroep	-	12	334	851	636	206	20	-	-	2 059
<b>Totaal</b>	-	<b>12</b>	<b>458</b>	<b>1 866</b>	<b>1 854</b>	<b>533</b>	<b>55</b>	-	-	<b>4 778</b>
<b>4e geboorte</b>										
Werkgever	-	-	-	-	-	-	-	-	-	-
Zelfstandige	-	-	-	7	22	12	4	-	-	45
Bediende	-	-	2	77	244	100	13	-	-	436
Arbeider	-	-	10	34	59	27	4	-	-	134
Helper	-	-	-	8	8	5	1	-	-	22
Zonder beroep	-	-	65	314	343	161	23	3	-	909
<b>Totaal</b>	-	-	<b>77</b>	<b>440</b>	<b>676</b>	<b>305</b>	<b>45</b>	<b>3</b>	-	<b>1 546</b>
<b>5e geboorte en meer</b>										
Werkgever	-	-	-	-	-	-	-	-	-	-
Zelfstandige	-	-	-	3	6	9	2	1	-	21
Bediende	-	-	-	10	35	25	11	-	-	81
Arbeider	-	-	1	5	23	15	4	-	-	48
Helper	-	-	-	1	1	4	1	-	-	7
Zonder beroep	-	-	12	141	233	204	58	11	-	659
<b>Totaal</b>	-	-	<b>13</b>	<b>160</b>	<b>298</b>	<b>257</b>	<b>76</b>	<b>12</b>	-	<b>816</b>
<b>Beroep onbekend</b>	-	<b>25</b>	<b>143</b>	<b>201</b>	<b>105</b>	<b>51</b>	<b>12</b>	-	-	<b>537</b>
<b>Algemeen totaal</b>	<b>1</b>	<b>946</b>	<b>8 728</b>	<b>14 409</b>	<b>7 694</b>	<b>2 280</b>	<b>328</b>	<b>19</b>	<b>7</b>	<b>34 412</b>

(1) Inclusief de wettige levend geboren kinderen maar levenloos aangegeven, exclusief de doodgeborenen

## HET HUIDIGE HUWELIJK EN DE SOCIALE STAND VAN DE OUDERS (1)

JAAR 1989

## D.- WAALS GEWEST

RANG DER GEBOORTEN EN SOCIALE STAND VAN DE MOEDER	Sociale stand van de vader							Totaal
	Werkgever	Zelfstan- dige	Bediende	Werkman	Helper	Zonder beroep	Beroep onbekend	
<b>1e geboorte</b>								
Werkgever	1	-	1	-	-	1	-	3
Zelfstandige	-	233	226	135	8	16	1	619
Bediende	10	821	4 313	2 273	13	204	5	7 639
Arbeider	1	89	473	1 404	7	76	7	2 057
Helper	2	139	13	17	4	3	-	178
Zonder beroep	6	470	1 409	2 596	18	649	15	5 163
<b>Totaal</b>	<b>20</b>	<b>1 752</b>	<b>6 435</b>	<b>6 425</b>	<b>50</b>	<b>949</b>	<b>28</b>	<b>15 659</b>
<b>2e geboorte</b>								
Werkgever	1	-	-	-	-	-	-	1
Zelfstandige	-	188	186	87	5	8	-	474
Bediende	10	681	3 118	1 591	17	75	5	5 497
Arbeider	1	61	326	960	2	46	4	1 400
Helper	-	138	9	24	2	-	-	173
Zonder beroep	4	387	976	1 840	9	307	8	3 531
<b>Totaal</b>	<b>16</b>	<b>1 455</b>	<b>4 615</b>	<b>4 502</b>	<b>35</b>	<b>436</b>	<b>17</b>	<b>11 076</b>
<b>3e geboorte</b>								
Werkgever	-	-	-	-	-	-	-	-
Zelfstandige	-	115	66	29	1	2	1	214
Bediende	4	276	1 086	442	1	17	1	1 827
Arbeider	-	23	119	443	-	19	-	604
Helper	-	63	4	6	1	-	-	74
Zonder beroep	6	220	508	1 116	2	197	10	2 059
<b>Totaal</b>	<b>10</b>	<b>697</b>	<b>1 783</b>	<b>2 036</b>	<b>5</b>	<b>235</b>	<b>12</b>	<b>4 778</b>
<b>4e geboorte</b>								
Werkgever	-	-	-	-	-	-	-	-
Zelfstandige	-	26	15	2	1	1	-	45
Bediende	-	68	274	87	2	5	-	436
Arbeider	-	3	22	101	-	8	-	134
Helper	-	18	-	4	-	-	-	22
Zonder beroep	-	87	203	484	1	125	9	909
<b>Totaal</b>	<b>-</b>	<b>202</b>	<b>514</b>	<b>678</b>	<b>4</b>	<b>139</b>	<b>9</b>	<b>1 546</b>
<b>5e geboorte en meer</b>								
Werkgever	-	-	-	-	-	-	-	-
Zelfstandige	-	7	4	7	-	3	-	21
Bediende	-	15	54	12	-	-	-	81
Arbeider	-	1	5	38	-	4	-	48
Helper	-	7	-	-	-	-	-	7
Zonder beroep	-	42	97	355	1	159	5	659
<b>Totaal</b>	<b>-</b>	<b>72</b>	<b>160</b>	<b>412</b>	<b>1</b>	<b>166</b>	<b>5</b>	<b>816</b>
<b>Beroep onbekend</b>	<b>-</b>	<b>24</b>	<b>40</b>	<b>66</b>	<b>-</b>	<b>10</b>	<b>397</b>	<b>537</b>
<b>Algemeen totaal</b>	<b>46</b>	<b>4 202</b>	<b>13 547</b>	<b>14 119</b>	<b>95</b>	<b>1 935</b>	<b>468</b>	<b>34 412</b>

**Tabel 30.- WETTIGE GEBORTEN NAAR HUN RANG IN HET HUIDIGE HUWELIJK EN  
NAAR HET BEROEP VAN DE VADER (1)**

JAAR 1989

## A.- HET RIJK

BEROEP EN SOCIALE STAND VAN DE VADER	Rang der geboorten rekening houdend met de vorige (al dan niet overleden) levend geboren kinderen									Totaal
	1ste	2de	3de	4de	5de	6de	7de	8ste	9de en +	
<b>Personen die een wetenschap- pelijk of een vrij beroep uitoefenen, technici e.d.</b>										
Werkgevers	5	3	1	-	-	-	-	-	-	9
Zelfstandigen	1 253	1 169	585	201	38	7	2	-	3	3 258
Bedienden	6 779	5 134	2 142	574	125	35	13	7	5	14 814
Arbeiders	244	178	51	12	1	1	-	-	-	487
Helpers	5	3	2	1	-	-	-	-	-	11
<b>Totaal</b>	<b>8 286</b>	<b>6 487</b>	<b>2 781</b>	<b>788</b>	<b>164</b>	<b>43</b>	<b>15</b>	<b>7</b>	<b>8</b>	<b>18 579</b>
<b>Bedrijfsleiders, eigenaars, uitbaters, directeuren en hoger administratief kaderpersoneel</b>										
Werkgevers	40	46	22	3	2	-	-	-	-	113
Zelfstandigen	829	663	302	78	15	10	4	3	3	1 907
Bedienden	463	330	150	52	9	8	1	-	1	1 014
Helpers	-	3	-	-	-	-	-	-	-	3
<b>Totaal</b>	<b>1 332</b>	<b>1 042</b>	<b>474</b>	<b>133</b>	<b>26</b>	<b>18</b>	<b>5</b>	<b>3</b>	<b>4</b>	<b>3 037</b>
<b>Bureelbedienden</b>										
Bedienden	1 988	1 460	497	125	31	12	1	-	6	4 120
Helpers	-	1	-	-	-	-	-	-	-	1
<b>Totaal</b>	<b>1 988</b>	<b>1 461</b>	<b>497</b>	<b>125</b>	<b>31</b>	<b>12</b>	<b>1</b>	<b>-</b>	<b>6</b>	<b>4 121</b>
<b>Handelaars, personeel in de han- del, verkopers en soortgelijken</b>										
Werkgevers	10	8	1	1	-	-	-	-	-	20
Zelfstandigen	1 755	1 158	444	137	45	18	8	7	11	3 583
Bedienden	796	510	154	34	8	6	1	-	-	1 509
Arbeiders	36	19	6	-	1	-	-	-	-	62
Helpers	77	35	3	7	2	2	1	-	-	127
<b>Totaal</b>	<b>2 674</b>	<b>1 730</b>	<b>608</b>	<b>179</b>	<b>56</b>	<b>26</b>	<b>10</b>	<b>7</b>	<b>11</b>	<b>5 301</b>
<b>Landbouwers, vissers, houthakkers e.d.</b>										
Werkgevers	1	-	-	-	-	-	-	-	-	1
Zelfstandigen	770	718	366	128	26	8	2	2	1	2 021
Bedienden	15	3	2	-	1	-	-	-	-	21
Arbeiders	283	186	58	22	5	8	6	1	-	569
Helpers	58	41	13	5	1	-	-	-	-	118
<b>Totaal</b>	<b>1 127</b>	<b>948</b>	<b>439</b>	<b>155</b>	<b>33</b>	<b>16</b>	<b>8</b>	<b>3</b>	<b>1</b>	<b>2 730</b>
<b>Mijnwerkers, groevarbeiders e.d.</b>										
Werkgevers	-	-	-	-	-	-	-	-	-	-
Zelfstandigen	-	2	-	-	-	-	-	-	-	2
Arbeiders	195	222	100	47	25	10	13	5	2	619
Helpers	-	-	-	-	-	-	-	-	-	-
<b>Totaal</b>	<b>195</b>	<b>224</b>	<b>100</b>	<b>47</b>	<b>25</b>	<b>10</b>	<b>13</b>	<b>5</b>	<b>2</b>	<b>621</b>

(1) Inclusief de wettige levend geboren kinderen maar levenloos aangegeven, exclusief de doodgeborenen

**Tabel 30.- WETTIGE GEBORTEN NAAR HUN RANG IN HET HUIDIGE HUWELIJK EN  
NAAR HET BEROEP VAN DE VADER (1) (vervolg)**

JAAR 1989

## A.- HET RIJK

BEROEP EN SOCIALE STAND VAN DE VADER	Rang der geboorten rekening houdend met de vorige (al dan niet overleden) levend geboren kinderen									
	1ste	2de	3de	4de	5de	6de	7de	8ste	9de en +	Totaal
<b>Beroepen in de transport- en communicatiebedrijven</b>										
Werkgevers	1	-	-	1	-	-	-	-	-	2
Zelfstandigen	50	45	24	7	1	-	-	1	-	128
Bedienden	525	445	164	61	19	6	3	-	-	1 223
Arbeiders	1 563	1 253	529	183	66	26	8	6	4	3 638
Helpers	1	-	-	-	-	-	-	-	-	1
<b>Totaal</b>	<b>2 140</b>	<b>1 743</b>	<b>717</b>	<b>252</b>	<b>86</b>	<b>32</b>	<b>11</b>	<b>7</b>	<b>4</b>	<b>4 992</b>
<b>Ambachtslieden, vak- en fabrieksarbeiders en handlangers n.e.g.</b>										
Werkgevers	8	5	1	1	-	-	-	-	-	15
Zelfstandigen	987	787	298	78	23	9	4	6	6	2 198
Bedienden	472	322	118	28	5	4	1	1	-	951
Arbeiders	12 499	8 400	3 218	1 006	358	178	101	51	55	25 866
Helpers	36	27	8	2	1	1	1	-	1	77
<b>Totaal</b>	<b>14 002</b>	<b>9 541</b>	<b>3 643</b>	<b>1 115</b>	<b>387</b>	<b>192</b>	<b>107</b>	<b>58</b>	<b>62</b>	<b>29 107</b>
<b>Beroepen in de dienstver- lenende, sport- en ontspan- ningsbedrijven</b>										
Werkgevers	-	-	-	-	-	-	-	-	-	-
Zelfstandigen	193	120	22	11	1	1	-	1	-	349
Bedienden	1 187	794	247	70	11	8	-	1	-	2 318
Arbeiders	683	373	162	73	21	9	7	1	1	1 330
Helpers	13	8	1	2	1	1	-	1	-	27
<b>Totaal</b>	<b>2 076</b>	<b>1 295</b>	<b>432</b>	<b>156</b>	<b>34</b>	<b>19</b>	<b>7</b>	<b>4</b>	<b>1</b>	<b>4 024</b>
<b>Beroepsmilitairen</b>										
Bedienden	1 427	795	244	40	17	3	1	-	-	2 527
<b>Totaal</b>	<b>1 427</b>	<b>795</b>	<b>244</b>	<b>40</b>	<b>17</b>	<b>3</b>	<b>1</b>	<b>-</b>	<b>-</b>	<b>2 527</b>
<b>Beroepsbevolking waarvan het beroep onbekend is</b>										
Werkgevers	-	-	-	-	-	-	-	-	-	-
Zelfstandigen	-	-	-	-	-	-	-	-	-	-
Bedienden	6 939	4 746	1 615	408	86	30	11	5	6	13 846
Arbeiders	5 195	3 172	1 252	545	280	164	123	55	69	10 855
Helpers	3	3	1	-	-	1	-	-	-	8
<b>Totaal</b>	<b>12 137</b>	<b>7 921</b>	<b>2 868</b>	<b>953</b>	<b>366</b>	<b>195</b>	<b>134</b>	<b>60</b>	<b>75</b>	<b>24 709</b>
Personen zonder beroep	2 047	1 055	577	388	224	162	104	71	98	4 726
Beroep onbekend	1 318	861	361	132	26	16	13	7	15	2 749
<b>Algemeen totaal</b>	<b>50 749</b>	<b>35 103</b>	<b>13 741</b>	<b>4 463</b>	<b>1 475</b>	<b>744</b>	<b>429</b>	<b>232</b>	<b>287</b>	<b>107 223</b>

(1) Inclusief de wettige levend geboren kinderen maar levenloos aangegeven, exclusief de doodgeborenen

**Tabel 30.- WETTIGE GEBORTEN NAAR HUN RANG IN HET HUIDIGE HUWELIJK EN  
NAAR HET BEROEP VAN DE VADER (1)**

JAAR 1989

**B.- BRUSSELS GEWEST**

BEROEP EN SOCIALE STAND VAN DE VADER	Rang der geboorten rekening houdend met de vorige (al dan niet overleden) levend geboren kinderen									
	1ste	2de	3de	4de	5de	6de	7de	8ste	9de en +	Totaal
<b>Personen die een wetenschappelijk of een vrij beroep uitoefenen, technici e.d.</b>										
Werkgevers	3	-	1	-	-	-	-	-	-	4
Zelfstandigen	162	130	59	19	2	2	-	-	-	374
Bedienden	805	451	155	30	15	2	2	2	1	1 463
Arbeiders	19	12	7	2	-	-	-	-	-	40
Helpers	-	-	-	1	-	-	-	-	-	1
<b>Totaal</b>	<b>989</b>	<b>593</b>	<b>222</b>	<b>52</b>	<b>17</b>	<b>4</b>	<b>2</b>	<b>2</b>	<b>1</b>	<b>1 882</b>
<b>Bedrijfsleiders, eigenaars, uitbaters, direktors en hoger administratief kaderpersoneel</b>										
Werkgevers	9	13	4	1	-	-	-	-	-	27
Zelfstandigen	166	98	42	14	5	2	1	-	1	329
Bedienden	124	73	28	6	2	1	1	-	-	235
Helpers	-	-	-	-	-	-	-	-	-	-
<b>Totaal</b>	<b>299</b>	<b>184</b>	<b>74</b>	<b>21</b>	<b>7</b>	<b>3</b>	<b>2</b>	<b>-</b>	<b>1</b>	<b>591</b>
<b>Bureelbedienden</b>										
Bedienden	132	83	27	6	2	1	-	-	1	252
Helpers	-	-	-	-	-	-	-	-	-	-
<b>Totaal</b>	<b>132</b>	<b>83</b>	<b>27</b>	<b>6</b>	<b>2</b>	<b>1</b>	<b>-</b>	<b>-</b>	<b>1</b>	<b>252</b>
<b>Handelaars, personeel in de handel, verkopers en soortgelijken</b>										
Werkgevers	-	-	-	-	-	-	-	-	-	-
Zelfstandigen	143	87	43	22	3	3	2	4	3	310
Bedienden	88	48	17	5	1	-	1	-	-	160
Arbeiders	4	2	-	-	1	-	-	-	-	7
Helpers	4	6	-	4	1	-	1	-	-	16
<b>Totaal</b>	<b>239</b>	<b>143</b>	<b>60</b>	<b>31</b>	<b>6</b>	<b>3</b>	<b>4</b>	<b>4</b>	<b>3</b>	<b>493</b>
<b>Landbouwers, vissers, houthakkers e.d.</b>										
Werkgevers	-	-	-	-	-	-	-	-	-	-
Zelfstandigen	4	3	-	-	-	-	-	-	-	7
Bedienden	-	-	-	-	-	-	-	-	-	-
Arbeiders	2	1	-	2	-	-	-	-	-	5
Helpers	8	1	1	1	1	-	-	-	-	12
<b>Totaal</b>	<b>14</b>	<b>5</b>	<b>1</b>	<b>3</b>	<b>1</b>	<b>-</b>	<b>-</b>	<b>-</b>	<b>-</b>	<b>24</b>
<b>Mijnwerkers, groeuarbeiders e.d.</b>										
Werkgevers	-	-	-	-	-	-	-	-	-	-
Zelfstandigen	-	-	-	-	-	-	-	-	-	-
Arbeiders	-	-	2	-	-	-	1	1	1	5
Helpers	-	-	-	-	-	-	-	-	-	-
<b>Totaal</b>	<b>-</b>	<b>-</b>	<b>2</b>	<b>-</b>	<b>-</b>	<b>-</b>	<b>1</b>	<b>1</b>	<b>1</b>	<b>5</b>

(1) Inclusief de wettige levend geboren kinderen maar levenloos aangegeven, exclusief de doodgeborenen

**Tabel 30.- WETTIGE GEBORTEN NAAR HUN RANG IN HET HUIDIGE HUWELIJK EN  
NAAR HET BEROEP VAN DE VADER (1) (vervolg)**

JAAR 1989

**B.- BRUSSELS GEWEST**

BEROEP EN SOCIALE STAND VAN DE VADER	Rang der geboorten rekening houdend met de vorige (al dan niet overleden) levend geboren kinderen									
	1ste	2de	3de	4de	5de	6de	7de	8ste	9de en +	Totaal
<b>Beroepen in de transport- en communicatiebedrijven</b>										
Werkgevers	-	-	-	-	-	-	-	-	-	-
Zelfstandigen	6	3	6	-	-	-	-	1	-	16
Bedienden	57	28	19	13	5	3	2	-	-	127
Arbeiders	100	99	47	29	27	7	2	5	-	316
Helpers	-	-	-	-	-	-	-	-	-	-
<b>Totaal</b>	<b>163</b>	<b>130</b>	<b>72</b>	<b>42</b>	<b>32</b>	<b>10</b>	<b>4</b>	<b>6</b>	<b>-</b>	<b>459</b>
<b>Ambachtslieden, vak- en fabrieksarbeiders en handlangers n.e.g.</b>										
Werkgevers	1	1	-	-	-	-	-	-	-	2
Zelfstandigen	45	40	17	11	3	2	2	2	1	123
Bedienden	37	18	9	-	-	-	-	-	-	64
Arbeiders	540	281	180	86	61	38	29	19	14	1 248
Helpers	1	-	-	-	1	1	1	-	1	5
<b>Totaal</b>	<b>624</b>	<b>340</b>	<b>206</b>	<b>97</b>	<b>65</b>	<b>41</b>	<b>32</b>	<b>21</b>	<b>16</b>	<b>1 442</b>
<b>Beroepen in de dienstver- lenende, sport- en ontspan- ningsbedrijven</b>										
Werkgevers	-	-	-	-	-	-	-	-	-	-
Zelfstandigen	23	9	3	5	-	-	-	-	-	40
Bedienden	160	70	17	5	2	1	-	-	-	255
Arbeiders	126	75	61	37	9	5	4	1	-	318
Helpers	4	3	-	-	-	1	-	-	-	8
<b>Totaal</b>	<b>313</b>	<b>157</b>	<b>81</b>	<b>47</b>	<b>11</b>	<b>7</b>	<b>4</b>	<b>1</b>	<b>-</b>	<b>621</b>
<b>Beroepsmilitairen</b>										
Bedienden	76	37	13	-	-	-	-	-	-	126
<b>Totaal</b>	<b>76</b>	<b>37</b>	<b>13</b>	<b>-</b>	<b>-</b>	<b>-</b>	<b>-</b>	<b>-</b>	<b>-</b>	<b>126</b>
<b>Beroepsbevolking waarvan het beroep onbekend is</b>										
Werkgevers	-	-	-	-	-	-	-	-	-	-
Zelfstandigen	-	-	-	-	-	-	-	-	-	-
Bedienden	1 021	529	181	52	16	8	3	2	1	1 813
Arbeiders	588	385	223	149	115	55	62	25	34	1 636
Helpers	-	-	1	-	-	-	-	-	-	1
<b>Totaal</b>	<b>1 609</b>	<b>914</b>	<b>405</b>	<b>201</b>	<b>131</b>	<b>63</b>	<b>65</b>	<b>27</b>	<b>35</b>	<b>3 450</b>
Personen zonder beroep	464	231	129	109	70	63	41	30	36	1 173
Beroep onbekend	76	50	26	10	4	1	2	2	-	171
<b>Algemeen totaal</b>	<b>4 998</b>	<b>2 867</b>	<b>1 318</b>	<b>619</b>	<b>346</b>	<b>196</b>	<b>157</b>	<b>94</b>	<b>94</b>	<b>10 689</b>

(1) Inclusief de wettige levend geboren kinderen maar levenloos aangegeven, exclusief de doodgeborenen

**Tabel 30.- WETTIGE GEBORTEN NAAR HUN RANG IN HET HUIDIGE HUWELIJK EN NAAR HET BEROEP VAN DE VADER (1)**

JAAR 1989

**C.- VLAAMS GEWEST**

BEROEP EN SOCIALE STAND VAN DE VADER	Rang der geboorten rekening houdend met de vorige (al dan niet overleden) levend geboren kinderen									
	1ste	2de	3de	4de	5de	6de	7de	8ste	9de en +	Totaal
<b>Personen die een wetenschappelijk of een vrij beroep uitoefenen, technici e.d.</b>										
Werkgevers	-	3	-	-	-	-	-	-	-	3
Zelfstandigen	689	686	329	115	21	2	1	-	3	1 846
Bedienden	3 832	3 079	1 303	333	65	21	9	5	2	8 649
Arbeiders	118	102	26	7	-	1	-	-	-	254
Helpers	3	1	1	-	-	-	-	-	-	5
<b>Totaal</b>	<b>4 642</b>	<b>3 871</b>	<b>1 659</b>	<b>455</b>	<b>86</b>	<b>24</b>	<b>10</b>	<b>5</b>	<b>5</b>	<b>10 757</b>
<b>Bedrijfsleiders, eigenaars, uitbaters, directeurs en hoger administratief kaderpersoneel</b>										
Werkgevers	15	21	9	2	2	-	-	-	-	49
Zelfstandigen	334	268	131	37	5	3	2	3	2	785
Bedienden	220	174	80	32	4	3	-	-	1	514
Helpers	-	1	-	-	-	-	-	-	-	1
<b>Totaal</b>	<b>569</b>	<b>464</b>	<b>220</b>	<b>71</b>	<b>11</b>	<b>6</b>	<b>2</b>	<b>3</b>	<b>3</b>	<b>1 349</b>
<b>Bureelbedienden</b>										
Bedienden	1 117	845	268	71	14	9	1	-	5	2 330
Helpers	-	-	-	-	-	-	-	-	-	-
<b>Totaal</b>	<b>1 117</b>	<b>845</b>	<b>268</b>	<b>71</b>	<b>14</b>	<b>9</b>	<b>1</b>	<b>-</b>	<b>5</b>	<b>2 330</b>
<b>Handelaars, personeel in de handel, verkopers en soortgelijken</b>										
Werkgevers	10	7	-	1	-	-	-	-	-	18
Zelfstandigen	1 231	815	288	88	29	14	2	2	7	2 476
Bedienden	463	296	78	19	4	5	-	-	-	865
Arbeiders	18	6	1	-	-	-	-	-	-	25
Helpers	58	23	3	3	1	2	-	-	-	90
<b>Totaal</b>	<b>1 780</b>	<b>1 147</b>	<b>370</b>	<b>111</b>	<b>34</b>	<b>21</b>	<b>2</b>	<b>2</b>	<b>7</b>	<b>3 474</b>
<b>Landbouwers, vissers, houthakkers e.d.</b>										
Werkgevers	1	-	-	-	-	-	-	-	-	1
Zelfstandigen	517	446	237	78	18	5	2	2	1	1 306
Bedienden	2	3	1	-	-	-	-	-	-	6
Arbeiders	166	117	33	11	3	6	5	1	-	342
Helpers	29	24	9	1	-	-	-	-	-	63
<b>Totaal</b>	<b>715</b>	<b>590</b>	<b>280</b>	<b>90</b>	<b>21</b>	<b>11</b>	<b>7</b>	<b>3</b>	<b>1</b>	<b>1 718</b>
<b>Mijnwerkers, groeuarbeiders e.d.</b>										
Werkgevers	-	-	-	-	-	-	-	-	-	-
Zelfstandigen	-	2	-	-	-	-	-	-	-	2
Arbeiders	177	200	81	38	16	7	7	2	-	528
Helpers	-	-	-	-	-	-	-	-	-	-
<b>Totaal</b>	<b>177</b>	<b>202</b>	<b>81</b>	<b>38</b>	<b>16</b>	<b>7</b>	<b>7</b>	<b>2</b>	<b>-</b>	<b>530</b>

(1) Inclusief de wettige levend geboren kinderen maar levenloos aangegeven, exclusief de doodgeborenen



**Tabel 30.- WETTIGE GEBORTEN NAAR HUN RANG IN HET HUIDIGE HUWELIJK EN  
NAAR HET BEROEP VAN DE VADER (1) (vervolg)**

JAAR 1989

## C.- VLAAMS GEWEST

BEROEP EN SOCIALE STAND VAN DE VADER	Rang der geboorten rekening houdend met de vorige (al dan niet overleden) levend geboren kinderen									
	1ste	2de	3de	4de	5de	6de	7de	8ste	9de en +	Totaal
<b>Beroepen in de transport- en communicatiebedrijven</b>										
Werkgevers	-	-	-	1	-	-	-	-	-	1
Zelfstandigen	29	27	10	5	1	-	-	-	-	72
Bedienden	243	210	84	25	6	2	1	-	-	571
Arbeiders	968	703	262	88	20	12	4	-	3	2 060
Helpers	-	-	-	-	-	-	-	-	-	-
<b>Totaal</b>	<b>1 240</b>	<b>940</b>	<b>356</b>	<b>119</b>	<b>27</b>	<b>14</b>	<b>5</b>	<b>-</b>	<b>3</b>	<b>2 704</b>
<b>Ambachtslieden, vak- en fabrieksarbeiders en handlangers n.e.g.</b>										
Werkgevers	6	1	1	1	-	-	-	-	-	9
Zelfstandigen	616	503	166	38	14	4	1	3	5	1 350
Bedienden	223	162	56	12	3	2	-	1	-	459
Arbeiders	8 015	5 372	1 773	525	169	94	46	22	30	16 046
Helpers	28	22	7	1	-	-	-	-	-	58
<b>Totaal</b>	<b>8 888</b>	<b>6 060</b>	<b>2 003</b>	<b>577</b>	<b>186</b>	<b>100</b>	<b>47</b>	<b>26</b>	<b>35</b>	<b>17 922</b>
<b>Beroepen in de dienstver- lenende, sport- en ontspan- ningsbedrijven</b>										
Werkgevers	-	-	-	-	-	-	-	-	-	-
Zelfstandigen	112	81	11	3	-	1	-	-	-	208
Bedienden	664	463	118	39	5	2	-	1	-	1 292
Arbeiders	339	194	65	21	8	3	2	-	1	633
Helpers	7	3	1	2	-	-	-	1	-	14
<b>Totaal</b>	<b>1 122</b>	<b>741</b>	<b>195</b>	<b>65</b>	<b>13</b>	<b>6</b>	<b>2</b>	<b>2</b>	<b>1</b>	<b>2 147</b>
<b>Beroepsmilitairen</b>										
Bedienden	744	384	112	15	11	2	-	-	-	1 268
<b>Totaal</b>	<b>744</b>	<b>384</b>	<b>112</b>	<b>15</b>	<b>11</b>	<b>2</b>	<b>-</b>	<b>-</b>	<b>-</b>	<b>1 268</b>
<b>Beroepsbevolking waarvan het beroep onbekend is</b>										
Werkgevers	-	-	-	-	-	-	-	-	-	-
Zelfstandigen	-	-	-	-	-	-	-	-	-	-
Bedienden	4 131	2 964	972	213	43	12	6	3	3	8 347
Arbeiders	3 061	1 740	571	209	96	73	43	23	28	5 844
Helpers	1	2	-	-	-	1	-	-	-	4
<b>Totaal</b>	<b>7 193</b>	<b>4 706</b>	<b>1 543</b>	<b>422</b>	<b>139</b>	<b>86</b>	<b>49</b>	<b>26</b>	<b>31</b>	<b>14 195</b>
Personen zonder beroep	628	385	212	140	77	58	42	27	49	1 618
Beroep onbekend	1 017	675	271	90	16	12	10	4	15	2 110
<b>Algemeen totaal</b>	<b>29 832</b>	<b>21 010</b>	<b>7 570</b>	<b>2 264</b>	<b>651</b>	<b>356</b>	<b>184</b>	<b>100</b>	<b>155</b>	<b>62 122</b>

(1) Inclusief de wettige levend geboren kinderen maar levenloos aangegeven, exclusief de doodgeborenen

**Tabel 30.- WETTIGE GEBORTEN NAAR HUN RANG IN HET HUIDIGE HUWELIJK EN  
NAAR HET BEROEP VAN DE VADER (1)**

JAAR 1989

## D.- WAALS GEWEST

BEROEP EN SOCIALE STAND VAN DE VADER	Rang der geboorten rekening houdend met de vorige (al dan niet overleden) levend geboren kinderen									
	1ste	2de	3de	4de	5de	6de	7de	8ste	9de en +	Totaal
<b>Personen die een wetenschap- pelijk of een vrij beroep uitoefenen, technici e.d.</b>										
Werkgevers	2	-	-	-	-	-	-	-	-	2
Zelfstandigen	402	353	197	67	15	3	1	-	-	1 038
Bedienden	2 142	1 604	684	211	45	12	2	-	2	4 702
Arbeiders	107	64	18	3	1	-	-	-	-	193
Helpers	2	2	1	-	-	-	-	-	-	5
<b>Totaal</b>	<b>2 655</b>	<b>2 023</b>	<b>900</b>	<b>281</b>	<b>61</b>	<b>15</b>	<b>3</b>	-	<b>2</b>	<b>5 940</b>
<b>Bedrijfsleiders, eigenaars, uitbaters, directeuren en hoger administratief kaderpersoneel</b>										
Werkgevers	16	12	9	-	-	-	-	-	-	37
Zelfstandigen	329	297	129	27	5	5	1	-	-	793
Bedienden	119	83	42	14	3	4	-	-	-	265
Helpers	-	2	-	-	-	-	-	-	-	2
<b>Totaal</b>	<b>464</b>	<b>394</b>	<b>180</b>	<b>41</b>	<b>8</b>	<b>9</b>	<b>1</b>	-	-	<b>1 097</b>
<b>Bureelbedienden</b>										
Bedienden	739	532	202	48	15	2	-	-	-	1 538
Helpers	-	1	-	-	-	-	-	-	-	1
<b>Totaal</b>	<b>739</b>	<b>533</b>	<b>202</b>	<b>48</b>	<b>15</b>	<b>2</b>	-	-	-	<b>1 539</b>
<b>Handelaars, personeel in de han- del, verkopers en soortgelijken</b>										
Werkgevers	-	1	1	-	-	-	-	-	-	2
Zelfstandigen	381	256	113	27	13	1	4	1	1	797
Bedienden	245	166	59	10	3	1	-	-	-	484
Arbeiders	14	11	5	-	-	-	-	-	-	30
Helpers	15	6	-	-	-	-	-	-	-	21
<b>Totaal</b>	<b>655</b>	<b>440</b>	<b>178</b>	<b>37</b>	<b>16</b>	<b>2</b>	<b>4</b>	<b>1</b>	<b>1</b>	<b>1 334</b>
<b>Landbouwers, vissers, houthakkers e.d.</b>										
Werkgevers	-	-	-	-	-	-	-	-	-	-
Zelfstandigen	249	269	129	50	8	3	-	-	-	708
Bedienden	13	-	1	-	1	-	-	-	-	15
Arbeiders	115	68	25	9	2	2	1	-	-	222
Helpers	21	16	3	3	-	-	-	-	-	43
<b>Totaal</b>	<b>398</b>	<b>353</b>	<b>158</b>	<b>62</b>	<b>11</b>	<b>5</b>	<b>1</b>	-	-	<b>988</b>
<b>Mijnwerkers, groeuarbeiders e.d.</b>										
Werkgevers	-	-	-	-	-	-	-	-	-	-
Zelfstandigen	-	-	-	-	-	-	-	-	-	-
Arbeiders	18	22	17	9	9	3	5	2	1	86
Helpers	-	-	-	-	-	-	-	-	-	-
<b>Totaal</b>	<b>18</b>	<b>22</b>	<b>17</b>	<b>9</b>	<b>9</b>	<b>3</b>	<b>5</b>	<b>2</b>	<b>1</b>	<b>86</b>

(1) Inclusief de wettige levend geboren kinderen maar levenloos aangegeven, exclusief de doodgeborenen

**Tabel 30.- WETTIGE GEBORTEN NAAR HUN RANG IN HET HUIDIGE HUWELIJK EN  
NAAR HET BEROEP VAN DE VADER (1) (vervolg)**

JAAR 1989

## D.- WAALS GEWEST

BEROEP EN SOCIALE STAND VAN DE VADER	Rang der geboorten rekening houdend met de vorige (al dan niet overleden) levend geboren kinderen									
	1ste	2de	3de	4de	5de	6de	7de	8ste	9de en +	Totaal
<b>Beroepen in de transport- en communicatiebedrijven</b>										
Werkgevers	1	-	-	-	-	-	-	-	-	1
Zelfstandigen	15	15	8	2	-	-	-	-	-	40
Bedienden	225	207	61	23	8	1	-	-	-	525
Arbeiders	495	451	220	66	19	7	2	1	1	1 262
Helpers	1	-	-	-	-	-	-	-	-	1
<b>Totaal</b>	<b>737</b>	<b>673</b>	<b>289</b>	<b>91</b>	<b>27</b>	<b>8</b>	<b>2</b>	<b>1</b>	<b>1</b>	<b>1 829</b>
<b>Ambachtslieden, vak- en fabrieksarbeiders en handlangers n.e.g.</b>										
Werkgevers	1	3	-	-	-	-	-	-	-	4
Zelfstandigen	326	244	115	29	6	3	1	1	-	725
Bedienden	212	142	53	16	2	2	1	-	-	428
Arbeiders	3 944	2 747	1 265	395	128	46	26	10	11	8 572
Helpers	7	5	1	1	-	-	-	-	-	14
<b>Totaal</b>	<b>4 490</b>	<b>3 141</b>	<b>1 434</b>	<b>441</b>	<b>136</b>	<b>51</b>	<b>28</b>	<b>11</b>	<b>11</b>	<b>9 743</b>
<b>Beroepen in de dienstver- lenende, sport- en ontspan- ningsbedrijven</b>										
Werkgevers	-	-	-	-	-	-	-	-	-	-
Zelfstandigen	58	30	8	3	1	-	-	1	-	101
Bedienden	363	261	112	26	4	5	-	-	-	771
Arbeiders	218	104	36	15	4	1	1	-	-	379
Helpers	2	2	-	-	1	-	-	-	-	5
<b>Totaal</b>	<b>641</b>	<b>397</b>	<b>156</b>	<b>44</b>	<b>10</b>	<b>6</b>	<b>1</b>	<b>1</b>	<b>-</b>	<b>1 256</b>
<b>Beroepsmilitairen</b>										
Bedienden	607	374	119	25	6	1	1	-	-	1 133
<b>Totaal</b>	<b>607</b>	<b>374</b>	<b>119</b>	<b>25</b>	<b>6</b>	<b>1</b>	<b>1</b>	<b>-</b>	<b>-</b>	<b>1 133</b>
<b>Beroepsbevolking waarvan het beroep onbekend is</b>										
Werkgevers	-	-	-	-	-	-	-	-	-	-
Zelfstandigen	-	-	-	-	-	-	-	-	-	-
Bedienden	1 787	1 253	462	143	27	10	2	-	2	3 686
Arbeiders	1 546	1 047	458	187	69	36	18	7	7	3 375
Helpers	2	1	-	-	-	-	-	-	-	3
<b>Totaal</b>	<b>3 335</b>	<b>2 301</b>	<b>920</b>	<b>330</b>	<b>96</b>	<b>46</b>	<b>20</b>	<b>7</b>	<b>9</b>	<b>7 064</b>
Personen zonder beroep	955	439	236	139	77	41	21	14	13	1 935
Beroep onbekend	225	136	64	32	6	3	1	1	-	468
<b>Algemeen totaal</b>	<b>15 919</b>	<b>11 226</b>	<b>4 853</b>	<b>1 580</b>	<b>478</b>	<b>192</b>	<b>88</b>	<b>38</b>	<b>38</b>	<b>34 412</b>

(1) Inclusief de wettige levend geboren kinderen maar levenloos aangegeven, exclusief de doodgeborenen

**Tabel 31.- WETTIGE GEBORTEN NAAR HET GESLACHT EN HUN RANG IN HET HUIDIGE  
HUWELIJK EN VOLGENS HET GESLACHT VAN HET VOORGAANDE LEVEND GEBOREN KIND (1)**

JAAR 1989

Geslacht van het pasgeboren kind en rang van de geboorte, rekening houdend met de vorige (al dan niet overleden) levend geboren kinderen			Geslacht van het voorgaande levend geboren kind	
Rang	Geslacht	Aantal	Mannelijk	Vrouwelijk
2e geboorte	Mannelijk	17 924	9 292	8 632
	Vrouwelijk	17 179	8 904	8 275
3e geboorte	Mannelijk	7 165	3 718	3 447
	Vrouwelijk	6 576	3 403	3 173
4e geboorte	Mannelijk	2 254	1 167	1 087
	Vrouwelijk	2 209	1 096	1 113
5e geboorte	Mannelijk	756	403	353
	Vrouwelijk	719	367	352
6e geboorte	Mannelijk	384	194	190
	Vrouwelijk	360	160	200
7e geboorte	Mannelijk	217	109	108
	Vrouwelijk	212	109	103
8e geboorte	Mannelijk	115	69	46
	Vrouwelijk	117	65	52
9e geboorte en meer	Mannelijk	141	77	64
	Vrouwelijk	146	83	63
Totaal	Mannelijk	28 956	15 029	13 927
	Vrouwelijk	27 518	14 187	13 331
Algemeen totaal		56 474	29 216	27 258

(1) Inclusief de wettige levend geboren maar levenloos aangegeven kinderen, exclusief de doodgeborenen

**Tabel 32.- GEBORTEN NAAR DE MAAND VAN DE BEVALLING,  
PER PROVINCIE EN GEWEST (1)**

JAAR 1989

PROVINCIES	Januari	Februari	Maart	April	Mei	Juni	Juli	Augustus	September	Oktober	November	December	Totaal
Antwerpen	1 539	1 456	1 624	1 734	1 635	1 608	1 656	1 600	1 525	1 564	1 505	1 495	18 941
Brabant	2 203	2 120	2 527	2 284	2 445	2 424	2 473	2 373	2 265	2 292	2 230	2 261	27 897
Henegouwen	1 314	1 166	1 274	1 326	1 380	1 369	1 336	1 362	1 286	1 383	1 248	1 382	15 826
Luik	1 068	948	1 047	1 040	1 056	996	1 069	1 118	1 078	1 023	1 004	956	12 403
Limburg	733	710	815	812	785	806	789	768	702	759	682	762	9 123
Luxemburg	238	246	304	241	270	299	289	264	247	253	242	274	3 167
Namen	464	399	479	455	478	479	457	502	481	464	459	437	5 554
Oost-Vlaanderen	1 169	1 143	1 336	1 270	1 225	1 259	1 316	1 243	1 209	1 251	1 166	1 242	14 829
West-Vlaanderen	1 096	982	1 152	1 158	1 145	1 123	1 130	1 125	1 042	1 125	998	1 088	13 164
<b>Het Rijk</b>	<b>9 824</b>	<b>9 170</b>	<b>10 558</b>	<b>10 320</b>	<b>10 419</b>	<b>10 363</b>	<b>10 515</b>	<b>10 355</b>	<b>9 835</b>	<b>10 114</b>	<b>9 534</b>	<b>9 897</b>	<b>120 904</b>
Brussels gewest	1 019	1 039	1 200	1 043	1 170	1 153	1 193	1 155	1 071	1 128	1 050	1 085	13 306
Vlaams gewest	5 428	5 094	5 906	5 890	5 699	5 713	5 834	5 602	5 354	5 542	5 200	5 428	66 690
Waals gewest	3 377	3 037	3 452	3 387	3 550	3 497	3 488	3 598	3 410	3 444	3 284	3 384	40 908

**Tabel 33.- GEBORTEN NAAR DE PLAATS VAN DE BEVALLING,  
PER PROVINCIE EN GEWEST (1)**

JAAR 1989

PLAATS VAN DE BEVALLING	*	Antwerpen	Brabant	Henegouwen	Luik	Limburg	Luxemburg	Namen	Oost-Vlaanderen	West-Vlaanderen	Rijk	Brussels gewest	Vlaams gewest	Waals gewest
Thuis	W	130	83	23	24	103	4	14	111	55	547	17	455	75
	O	23	19	5	12	4	3	3	29	8	106	9	68	29
	T	153	102	28	36	107	7	17	140	63	653	26	523	104
Woning van een particulier	W	5	12	1	3	4	-	3	3	3	34	5	21	8
	O	1	6	1	3	-	-	2	2	1	16	4	6	6
	T	6	18	2	6	4	-	5	5	4	50	9	27	14
Kraam-inrichting	W	7 627	20 017	11 714	8 809	2 940	2 861	4 632	11 961	11 843	82 404	10 178	40 943	31 283
	O	767	3 751	2 350	1 822	92	279	755	928	698	11 442	2 509	3 104	5 829
	T	8 394	23 768	14 064	10 631	3 032	3 140	5 387	12 889	12 541	93 846	12 687	44 047	37 112
Hospitaal	W	9 624	3 649	1 369	1 477	5 739	18	127	1 682	521	24 206	480	20 689	3 037
	O	762	341	355	251	237	2	17	113	33	2 111	92	1 389	630
	T	10 386	3 990	1 724	1 728	5 976	20	144	1 795	554	26 317	572	22 078	3 667
Andere plaatsen	W	2	15	7	1	4	-	1	-	2	32	9	14	9
	O	-	4	1	1	-	-	-	-	-	6	3	1	2
	T	2	19	8	2	4	-	1	-	2	38	12	15	11
<b>Algemeen totaal</b>		<b>18 941</b>	<b>27 897</b>	<b>15 826</b>	<b>12 403</b>	<b>9 123</b>	<b>3 167</b>	<b>5 554</b>	<b>14 829</b>	<b>13 164</b>	<b>120 904</b>	<b>13 306</b>	<b>66 690</b>	<b>40 908</b>

\* W= Wettige geboorten  
O= Onwettige geboorten  
T= Totaal

(1) Inclusief de wettige levend geboren maar levenloos aangegeven kinderen, exclusief de doodgeborenen

Tabel 34.- GEBORTEN NAAR DE NATIONALITEIT VAN DE OUDERS (VOOR HET HUWELIJK)

ARRONDISSEMENTEN, PROVINCIES EN GEWESTEN	Wettige geboorten							
	Belgische vader en moeder		Belgische vader en vreemde moeder		Vreemde vader en belgische moeder		Vreemde vader en moeder	
	Jongens	Meisjes	Jongens	Meisjes	Jongens	Meisjes	Jongens	Meisjes
Antwerpen	4 202	4 012	108	89	218	200	609	570
Mechelen	1 493	1 287	18	10	17	28	112	128
Turnhout	1 992	2 031	20	34	55	70	44	41
<b>Antwerpen</b>	<b>7 687</b>	<b>7 330</b>	<b>146</b>	<b>133</b>	<b>290</b>	<b>298</b>	<b>765</b>	<b>739</b>
Brussel-Hoofdstad	2 558	2 469	264	269	330	347	2 253	2 199
Halle-Vilvoorde	2 437	2 381	54	67	85	85	141	134
Leuven	2 114	1 985	28	28	34	42	73	75
Nijvel	1 470	1 338	53	47	74	68	130	144
<b>Brabant</b>	<b>8 579</b>	<b>8 173</b>	<b>399</b>	<b>411</b>	<b>523</b>	<b>542</b>	<b>2 597</b>	<b>2 552</b>
Aat	327	310	8	17	12	9	16	20
Charleroi	1 492	1 401	108	132	235	207	425	390
Bergen	963	824	56	72	126	94	236	236
Moeskroen	282	283	18	16	50	29	27	27
Zinnik	715	613	35	30	58	66	143	127
Thuin	646	592	18	31	61	60	62	41
Doornik	659	598	11	19	25	36	9	11
<b>Henegouwen</b>	<b>5 084</b>	<b>4 621</b>	<b>254</b>	<b>317</b>	<b>567</b>	<b>501</b>	<b>918</b>	<b>852</b>
Hoei	417	414	16	12	21	28	9	14
Luik	2 011	2 003	116	114	233	207	517	475
Verviers	1 342	1 229	46	38	84	69	117	131
Borgworm	321	278	8	4	13	16	7	4
<b>Luik</b>	<b>4 091</b>	<b>3 924</b>	<b>186</b>	<b>168</b>	<b>351</b>	<b>320</b>	<b>650</b>	<b>624</b>
Hasselt	1 762	1 659	29	38	72	79	315	307
Maaseik	1 152	1 100	33	25	50	36	86	91
Tongeren	832	788	19	19	52	52	100	94
<b>Limburg</b>	<b>3 746</b>	<b>3 547</b>	<b>81</b>	<b>82</b>	<b>174</b>	<b>167</b>	<b>501</b>	<b>492</b>
Aarlen	237	257	24	13	22	24	3	8
Bastenaken	251	268	5	3	3	3	3	3
Marche-en-Famenne	299	287	2	2	3	4	1	7
Neufchâteau	309	277	7	8	8	5	10	2
Virton	240	219	12	9	18	15	6	6
<b>Luxemburg</b>	<b>1 336</b>	<b>1 308</b>	<b>50</b>	<b>35</b>	<b>54</b>	<b>51</b>	<b>23</b>	<b>26</b>
Dinant	531	476	7	8	12	16	4	7
Namen	1 375	1 372	51	41	60	56	73	58
Philippeville	283	295	9	10	7	15	6	5
<b>Namen</b>	<b>2 189</b>	<b>2 143</b>	<b>67</b>	<b>59</b>	<b>79</b>	<b>87</b>	<b>83</b>	<b>70</b>
Aalst	1 241	1 186	9	7	15	8	11	18
Dendermonde	922	885	1	4	7	8	34	36
Eeklo	398	357	11	8	7	6	3	3
Gent	2 300	2 291	24	22	44	33	192	179
Oudenaarde	575	516	9	7	5	8	7	8
Sint-Niklaas	1 098	979	19	16	28	23	87	102
<b>Oost-Vlaanderen</b>	<b>6 534</b>	<b>6 214</b>	<b>73</b>	<b>64</b>	<b>106</b>	<b>86</b>	<b>334</b>	<b>346</b>
Brugge	1 423	1 286	7	9	15	16	8	5
Diksmuide	280	245	3	1	-	2	1	1
Ieper	682	590	4	4	4	7	6	3
Kortrijk	1 626	1 574	4	4	14	18	23	21
Oostende	712	631	20	12	6	13	12	3
Roeselare	775	800	1	3	1	3	1	-
Tielt	527	458	4	-	3	2	3	4
Veurne	264	261	5	-	3	9	2	-
<b>West-Vlaanderen</b>	<b>6 289</b>	<b>5 845</b>	<b>48</b>	<b>33</b>	<b>46</b>	<b>70</b>	<b>56</b>	<b>37</b>
<b>Het Rijk</b>	<b>45 535</b>	<b>43 105</b>	<b>1 304</b>	<b>1 302</b>	<b>2 190</b>	<b>2 122</b>	<b>5 927</b>	<b>5 738</b>
Brussels gewest	2 558	2 469	264	269	330	347	2 253	2 199
Vlaams gewest	28 807	27 302	430	407	735	748	1 870	1 823
Waaals gewest	14 170	13 334	610	626	1 125	1 027	1 804	1 716

(1) Inclusief de wettige levend geboren maar levenloos aangegeven kinderen, exclusief de doodgeborenen

## PER ARRONDISSEMENT, PROVINCIE EN GEWEST (1)

JAAR 1989

Onwettige geboorten								Totaal		Algemeen totaal
Belgische moeder weduwe		Vreemde moeder weduwe		Belgische moeder		Vreemde moeder		Jongens	Meisjes	
Jongens	Meisjes	Jongens	Meisjes	Jongens	Meisjes	Jongens	Meisjes			
6	5	1	-	546	537	45	34	5 735	5 447	11 182
3	1	-	-	85	109	3	2	1 731	1 565	3 296
3	4	-	-	85	75	8	1	2 207	2 256	4 463
<b>12</b>	<b>10</b>	<b>1</b>	<b>-</b>	<b>716</b>	<b>721</b>	<b>56</b>	<b>37</b>	<b>9 673</b>	<b>9 268</b>	<b>18 941</b>
18	7	7	7	1 044	1 003	281	250	6 755	6 551	13 306
8	-	2	-	260	266	30	27	3 017	2 960	5 977
5	3	-	-	121	131	7	10	2 382	2 274	4 656
11	4	-	-	315	261	17	26	2 070	1 888	3 958
<b>42</b>	<b>14</b>	<b>9</b>	<b>7</b>	<b>1 740</b>	<b>1 661</b>	<b>335</b>	<b>313</b>	<b>14 224</b>	<b>13 673</b>	<b>27 897</b>
2	1	-	-	84	79	8	1	457	437	894
12	11	2	2	466	447	63	34	2 803	2 624	5 427
7	7	-	1	212	224	31	44	1 631	1 502	3 133
1	1	-	-	42	28	9	8	429	392	821
4	5	-	-	140	133	15	15	1 110	989	2 099
1	5	-	-	115	120	12	12	915	861	1 776
3	6	-	-	139	141	6	13	852	824	1 676
<b>30</b>	<b>36</b>	<b>2</b>	<b>3</b>	<b>1 198</b>	<b>1 172</b>	<b>144</b>	<b>127</b>	<b>8 197</b>	<b>7 629</b>	<b>15 826</b>
2	3	-	-	95	80	3	4	563	555	1 118
5	11	1	1	623	618	83	80	3 589	3 509	7 098
4	4	-	-	173	170	10	16	1 776	1 657	3 433
1	2	-	-	56	41	1	2	407	347	754
<b>12</b>	<b>20</b>	<b>1</b>	<b>1</b>	<b>947</b>	<b>909</b>	<b>97</b>	<b>102</b>	<b>6 335</b>	<b>6 068</b>	<b>12 403</b>
6	1	1	-	80	80	6	5	2 271	2 169	4 440
1	1	-	-	34	20	6	2	1 362	1 275	2 637
2	-	2	-	43	31	5	7	1 055	991	2 046
<b>9</b>	<b>2</b>	<b>3</b>	<b>-</b>	<b>157</b>	<b>131</b>	<b>17</b>	<b>14</b>	<b>4 688</b>	<b>4 435</b>	<b>9 123</b>
1	-	-	-	23	28	2	2	312	332	644
1	-	-	-	20	11	1	-	284	288	572
-	3	-	-	41	35	1	1	347	339	686
2	1	-	-	28	25	-	2	364	320	684
5	1	-	-	21	26	1	2	303	278	581
<b>9</b>	<b>5</b>	<b>-</b>	<b>-</b>	<b>133</b>	<b>125</b>	<b>5</b>	<b>7</b>	<b>1 610</b>	<b>1 557</b>	<b>3 167</b>
3	2	-	-	77	88	2	1	636	598	1 234
6	7	2	-	231	242	11	11	1 809	1 787	3 596
1	-	-	-	49	41	1	2	356	368	724
<b>10</b>	<b>9</b>	<b>2</b>	<b>-</b>	<b>357</b>	<b>371</b>	<b>14</b>	<b>14</b>	<b>2 801</b>	<b>2 753</b>	<b>5 554</b>
3	2	-	-	74	69	1	1	1 354	1 291	2 645
3	-	-	-	53	57	-	-	1 020	990	2 010
-	-	-	-	32	28	2	1	453	403	856
2	1	1	-	260	250	7	12	2 830	2 788	5 618
2	1	-	-	28	20	3	2	629	562	1 191
1	1	-	1	85	65	1	3	1 319	1 190	2 509
<b>11</b>	<b>5</b>	<b>1</b>	<b>1</b>	<b>532</b>	<b>489</b>	<b>14</b>	<b>19</b>	<b>7 605</b>	<b>7 224</b>	<b>14 829</b>
1	-	-	-	111	91	4	4	1 569	1 411	2 980
-	1	-	-	7	14	-	-	291	264	555
3	1	-	-	25	20	1	-	725	625	1 350
1	3	-	-	64	63	2	6	1 734	1 689	3 423
2	-	-	-	83	87	2	2	837	748	1 585
-	2	-	-	24	24	-	1	802	833	1 635
1	-	-	-	12	17	-	-	550	481	1 031
1	-	-	-	31	28	1	-	307	298	605
<b>9</b>	<b>7</b>	<b>-</b>	<b>-</b>	<b>357</b>	<b>344</b>	<b>10</b>	<b>13</b>	<b>6 815</b>	<b>6 349</b>	<b>13 164</b>
<b>144</b>	<b>108</b>	<b>19</b>	<b>12</b>	<b>6 137</b>	<b>5 923</b>	<b>692</b>	<b>646</b>	<b>61 948</b>	<b>58 956</b>	<b>120 904</b>
18	7	7	7	1 044	1 003	281	250	6 755	6 551	13 306
54	27	7	1	2 143	2 082	134	120	34 180	32 510	66 690
72	74	5	4	2 950	2 838	277	276	21 013	19 895	40 908

**Tabel 35.- BEVALLINGEN VAN MEERLINGEN NAAR DE LEEFTIJD VAN DE MOEDER,  
HET GESLACHT VAN DE KINDEREN EN HUN LEVENSVATBAARHEID**

JAAR 1989

GEBORTE- JAAR VAN DE MOEDER	LEEFTIJD VAN DE MOEDER IN VERSTREKEN JAREN	Aantal bevallingen						Aantal kinderen uit dubbele bevallingen					
		Tweelingen				Drie- lingen	Vier- lingen en meer	Levendgeboren		Doodgeboren		Totaal	
		Twee jongens	Twee meisjes	Jongen en meisje	Totaal			Jongens	Meisjes	Jongens	Meisjes		
	< 15	-	-	-	-	-	-	-	-	-	-	-	-
1974	15	-	-	-	-	-	-	-	-	-	-	-	-
1973	15	-	-	-	-	-	-	-	-	-	-	-	-
1973	16	-	-	-	-	-	-	-	-	-	-	-	-
1972	16	1	-	-	1	-	-	2	-	-	-	-	2
1972	17	-	1	-	1	-	-	-	2	-	-	-	2
1971	17	-	-	1	1	-	-	1	1	-	-	-	2
1971	18	-	4	1	5	-	-	1	9	-	-	-	10
1970	18	1	1	1	3	-	-	3	3	-	-	-	6
1970	19	2	2	-	4	-	-	3	4	1	-	-	8
1969	19	3	3	1	7	-	-	5	7	2	-	-	14
	<b>Totaal</b>	<b>7</b>	<b>11</b>	<b>4</b>	<b>22</b>	-	-	<b>15</b>	<b>26</b>	<b>3</b>	-	-	<b>44</b>
1969	20	4	1	4	9	-	-	12	5	-	1	-	18
1968	20	5	7	3	15	-	-	13	17	-	-	-	30
1968	21	9	6	8	23	1	-	26	20	-	-	-	46
1967	21	4	11	8	23	-	-	15	29	1	1	-	46
1967	22	8	12	7	27	-	-	22	30	1	1	-	54
1966	22	12	8	7	27	-	1	30	23	1	-	-	54
1966	23	8	10	7	25	1	-	21	27	2	-	-	50
1965	23	20	11	13	44	1	-	53	34	-	1	-	88
1965	24	16	17	13	46	1	-	45	45	-	2	-	92
1964	24	24	26	17	67	2	-	63	69	2	-	-	134
	<b>Totaal</b>	<b>110</b>	<b>109</b>	<b>87</b>	<b>306</b>	<b>6</b>	<b>1</b>	<b>300</b>	<b>299</b>	<b>7</b>	<b>6</b>	-	<b>612</b>
1964	25	28	19	19	66	1	-	72	54	3	3	-	132
1963	25	30	18	16	64	2	-	72	52	4	-	-	128
1963	26	33	31	34	98	4	-	100	93	-	3	-	196
1962	26	26	29	31	86	3	1	83	87	-	2	-	172
1962	27	29	25	30	84	8	1	88	80	-	-	-	168
1961	27	28	20	18	66	5	-	72	58	2	-	-	132
1961	28	31	25	24	80	2	-	85	70	1	4	-	160
1960	28	20	20	22	62	2	-	62	60	-	2	-	124
1960	29	19	29	20	68	2	-	56	76	2	2	-	136
1959	29	27	18	18	63	3	-	72	54	-	-	-	126
	<b>Totaal</b>	<b>271</b>	<b>234</b>	<b>232</b>	<b>737</b>	<b>32</b>	<b>2</b>	<b>762</b>	<b>684</b>	<b>12</b>	<b>16</b>	-	<b>1 474</b>
1959	30	39	16	28	83	6	-	103	59	3	1	-	166
1958	30	24	20	22	66	4	1	67	62	3	-	-	132
1958	31	16	20	19	55	1	-	51	55	-	4	-	110
1957	31	14	18	14	46	1	-	42	49	-	1	-	92
1957	32	16	8	24	48	2	-	55	40	1	-	-	96
1956	32	12	5	11	28	3	-	35	20	-	1	-	56
1956	33	15	12	11	38	-	-	41	35	-	-	-	76
1955	33	14	11	12	37	2	-	39	33	1	1	-	74
1955	34	15	8	10	33	1	1	38	25	2	1	-	66
1954	34	5	9	10	24	2	-	18	28	2	-	-	48
	<b>Totaal</b>	<b>170</b>	<b>127</b>	<b>161</b>	<b>458</b>	<b>22</b>	<b>2</b>	<b>489</b>	<b>406</b>	<b>12</b>	<b>9</b>	-	<b>916</b>



**Tabel 35.- BEVALLINGEN VAN MEERLINGEN NAAR DE LEEFTIJD VAN DE MOEDER, HET GESLACHT VAN DE KINDEREN EN HUN LEVENSVATBAARHEID (vervolg)**

JAAR 1989

GEBORTE- JAAR VAN DE MOEDER	LEEFTIJD VAN DE MOEDER IN VERSTREKEN JAREN	Aantal bevallingen						Aantal kinderen uit dubbele bevallingen				
		Tweelingen				Drie- lingen	Vier- lingen en meer	Levendgeboren		Doodgeboren		Totaal
		Twee jongens	Twee meisjes	Jongen en meisje	Totaal			Jongens	Meisjes	Jongens	Meisjes	
1954	35	6	4	16	26	1	-	27	22	1	2	52
1953	35	6	6	8	20	-	1	18	20	2	-	40
1953	36	12	7	6	25	2	-	30	20	-	-	50
1952	36	2	9	4	15	1	-	8	21	-	1	30
1952	37	2	8	4	14	-	-	8	20	-	-	28
1951	37	3	3	6	12	-	-	12	12	-	-	24
1951	38	-	1	4	5	1	-	4	6	-	-	10
1950	38	5	2	4	11	-	-	14	8	-	-	22
1950	39	1	-	1	2	-	-	3	1	-	-	4
1949	39	2	4	-	6	-	-	3	6	1	2	12
	<b>Totaal</b>	<b>39</b>	<b>44</b>	<b>53</b>	<b>136</b>	<b>5</b>	<b>1</b>	<b>127</b>	<b>136</b>	<b>4</b>	<b>5</b>	<b>272</b>
1949	40	2	-	-	2	-	-	4	-	-	-	4
1948	40	-	2	-	2	-	-	-	4	-	-	4
1948	41	-	-	1	1	-	-	1	1	-	-	2
1947	41	2	-	-	2	-	-	4	-	-	-	4
1947	42	-	-	-	-	-	-	-	-	-	-	-
1946	42	-	-	-	-	-	-	-	-	-	-	-
1946	43	-	-	-	-	-	-	-	-	-	-	-
1945	43	-	-	-	-	-	-	-	-	-	-	-
1945	44	-	-	-	-	-	-	-	-	-	-	-
1944	44	-	-	-	-	-	-	-	-	-	-	-
	<b>Totaal</b>	<b>4</b>	<b>2</b>	<b>1</b>	<b>7</b>	<b>-</b>	<b>-</b>	<b>9</b>	<b>5</b>	<b>-</b>	<b>-</b>	<b>14</b>
1944	45	-	-	-	-	-	-	-	-	-	-	-
1943	45	-	-	-	-	-	-	-	-	-	-	-
1943	46	-	-	-	-	-	-	-	-	-	-	-
1942	46	-	-	-	-	-	-	-	-	-	-	-
1942	47	-	-	-	-	-	-	-	-	-	-	-
1941	47	-	-	-	-	-	-	-	-	-	-	-
1941	48	-	-	-	-	-	-	-	-	-	-	-
1940	48	-	-	-	-	-	-	-	-	-	-	-
1940	49	-	-	-	-	-	-	-	-	-	-	-
1939	49	-	-	1	1	-	-	1	1	-	-	2
	<b>Totaal</b>	<b>-</b>	<b>-</b>	<b>1</b>	<b>1</b>	<b>-</b>	<b>-</b>	<b>1</b>	<b>1</b>	<b>-</b>	<b>-</b>	<b>2</b>
50 jaar en meer		-	-	-	-	-	-	-	-	-	-	-
Onbekend		-	-	-	-	-	-	-	-	-	-	-
<b>Algemeen totaal</b>		<b>601</b>	<b>527</b>	<b>539</b>	<b>1 667</b>	<b>65</b>	<b>6</b>	<b>1 703</b>	<b>1 557</b>	<b>38</b>	<b>36</b>	<b>3 334</b>



**STERFTE**

**1 9 8 9**

**Tabel 1.- ALGEMENE ONTWIKKELING VAN DE STERFTE SEDERT 1938 \***

JAREN	Aantal sterfgevallen			Brutosterftecijfer voor 1 000 inwoners		
	Mannelijk geslacht	Vrouwelijk geslacht	Totaal	Mannelijk geslacht	Vrouwelijk geslacht	Totaal
1938	58 304	52 592	110 896	14.08	12.39	13.22
1939	61 550	55 297	116 847	14.85	13.01	13.92
1940 (1)	75 290	59 405	134 695	18.41	14.13	16.24
1941 (1)	66 463	55 482	121 945	16.35	13.24	14.77
1942 (1)	66 872	55 240	122 112	16.52	13.19	14.83
1943 (1)	59 875	51 998	111 873	14.78	12.39	13.57
1944	72 774	59 474	132 248	17.80	14.01	15.87
1945	65 159	57 711	123 870	16.18	13.56	14.84
1946	60 954	52 778	113 732	14.84	12.33	13.56
1947	60 044	52 245	112 289	14.30	12.11	13.19
1948	57 506	50 510	103 016	13.53	11.61	12.56
1949	59 069	52 035	111 104	13.90	11.89	12.88
1950	57 460	50 776	108 236	13.50	11.55	12.51
1951	58 010	51 753	109 763	13.53	11.72	12.61
1952	55 462	48 716	104 178	12.86	10.96	11.90
1953	56 384	49 479	105 863	13.03	11.07	12.03
1954	55 776	49 257	105 033	12.84	10.95	11.88
1955	57 913	50 830	108 743	13.24	11.24	12.22
1956	57 933	50 828	108 761	13.17	11.16	12.15
1957	57 436	50 404	107 840	12.94	10.99	11.95
1958	56 375	49 676	106 051	12.65	10.75	11.68
1959	55 450	48 483	103 933	12.38	10.42	11.39
1960	61 057	52 881	113 938	12.57	11.30	12.41
1961	57 477	49 508	106 985	12.78	10.55	11.59
1962	60 159	52 599	112 758	13.28	11.14	12.19
1963	62 373	54 345	116 718	13.64	11.42	12.51
1964	59 054	51 046	110 100	12.76	10.63	11.68
1965	61 623	53 422	115 045	13.22	11.04	12.11
1966	61 526	54 087	115 613	13.13	11.11	12.10
1967	61 653	53 559	115 212	13.09	10.94	11.99
1968	64 771	56 973	121 744	13.69	11.59	12.60
1969	64 323	56 148	120 471	13.60	11.39	12.47
1970	62 878	55 782	118 660	13.32	11.32	12.30
1971	63 390	56 081	119 471	13.36	11.33	12.32
1972	62 471	54 953	117 424	13.12	11.06	12.07
1973	62 606	55 648	118 254	13.11	11.17	12.12
1974	61 093	55 066	116 159	12.75	11.02	12.87
1975	62 609	56 816	119 425	13.03	11.35	12.17
1976	62 292	56 349	118 641	12.95	11.24	12.08
1977	59 220	53 452	112 672	13.32	10.66	11.47
1978	60 323	55 065	115 388	12.53	10.96	11.73
1979	58 805	53 205	112 010	12.20	10.56	11.36
1980	59 493	54 205	113 698	12.33	10.75	11.52
1981	58 498	53 828	112 326	12.15	10.67	11.39
1982	57 680	54 191	111 871	11.98	10.74	11.34
1983	58 591	55 971	114 562	12.18	11.09	11.62
1984	57 078	53 609	110 687	11.86	10.62	11.22
1985	57 424	54 188	111 612	11.93	10.73	11.32
1986	56 649	54 694	111 343	11.76	10.83	11.28
1987	53 787	51 639	105 426	11.15	10.21	10.67
1988	53 390	51 187	104 577	11.01	10.07	10.53
1989	54 258	53 078	107 336	11.16	10.43	10.78

(1) Van 1940 af tot en met 1943, waren er 41 gemeenten aan de belgische administratieve rechtsmaat onttrokken (88 090 inwoners op 31.12.1939).

\* Feitelijke sterfgevallen tot en met 1953; werkelijke sterfgevallen vanaf 1954.

**Tabel 2.- ALGEMENE EVOLUTIE VAN DE STERFTE PER PROVINCIE SEDERT 1959 EN PER GEWEST SEDERT 1977**

**A.- Absoluut aantal**

JAREN	Antwerpen	Brabant	Henegouwen	Luik	Limburg	Luxemburg	Namen	Oost-Vlaanderen	West-Vlaanderen	Het Rijk
1959	14 023	22 353	17 111	13 475	4 300	2 655	4 917	14 255	10 844	103 933
1960	15 777	24 890	18 195	14 583	4 675	2 905	5 321	15 805	11 787	113 938
1961	14 845	23 754	17 009	13 638	4 498	2 736	4 930	14 678	10 897	106 985
1962	15 596	25 113	17 920	14 264	4 542	2 822	5 138	15 706	11 657	112 758
1963	16 164	25 724	19 743	14 598	4 781	2 947	5 283	16 263	11 215	116 718
1964 (1)	15 383	24 577	18 104	13 960	4 589	2 725	5 070	15 101	10 591	110 100
1965	16 166	25 857	18 905	14 646	4 810	2 815	5 143	15 692	11 011	115 045
1966	16 323	26 075	18 752	14 666	4 883	2 810	5 253	15 959	10 892	115 613
1967	16 469	26 130	18 571	14 457	4 846	2 711	5 107	15 716	11 205	115 212
1968	17 259	27 883	19 486	15 093	5 080	2 967	5 426	16 825	11 725	121 744
1969	17 294	27 592	19 129	14 927	5 139	2 876	5 279	16 469	11 766	120 471
1970	17 261	26 937	18 539	14 700	5 286	2 864	5 214	16 249	11 610	118 660
1971	17 136	27 409	18 905	14 613	5 297	2 876	5 289	16 250	11 696	119 471
1972	16 885	26 638	18 294	14 323	5 494	2 834	5 234	16 177	11 545	117 424
1973	16 817	27 125	18 857	14 348	5 114	2 830	5 247	16 469	11 447	118 254
1974	16 731	26 571	18 096	14 243	5 207	2 807	4 900	16 313	11 291	116 159
1975	17 493	27 230	18 512	14 460	5 283	2 852	5 342	16 542	11 711	119 425
1976	17 227	27 019	18 226	14 441	5 342	2 935	5 341	16 231	11 879	118 641
1977	16 427	25 316	17 289	13 870	4 997	2 808	5 139	15 541	11 285	112 672
1978	17 277	25 790	17 608	13 804	5 176	2 758	5 283	11 664	16 028	115 388
1979	16 540	25 131	17 273	13 477	5 122	2 711	4 990	15 253	11 513	112 010
1980	16 784	25 585	17 411	13 320	5 351	2 727	5 131	15 777	11 612	113 698
1981	16 723	25 762	16 959	13 220	4 847	2 727	5 220	15 267	11 601	112 326
1982	16 547	25 337	17 075	12 953	5 368	2 688	5 003	15 346	11 554	111 871
1983	17 180	26 235	17 068	13 053	5 405	2 672	5 275	15 843	11 831	114 562
1984	16 559	24 874	16 616	12 801	5 381	2 645	5 072	15 314	11 425	110 687
1985	16 702	25 252	16 643	12 767	5 507	2 647	5 008	15 412	11 674	111 612
1986	16 766	25 133	16 754	12 500	5 505	2 753	5 077	15 154	11 701	111 343
1987	15 757	24 138	15 744	11 723	5 278	2 553	4 796	14 415	11 022	105 426
1988	15 635	23 888	15 652	11 735	5 177	2 494	4 629	14 283	11 084	104 577
1989	16 070	24 694	15 910	11 990	5 260	2 646	4 877	14 672	11 217	107 336

JAREN	Brussels gewest			Vlaams gewest			Waals gewest		
	Mannelijk geslacht	Vrouwelijk geslacht	Totaal	Mannelijk geslacht	Vrouwelijk geslacht	Totaal	Mannelijk geslacht	Vrouwelijk geslacht	Totaal
1977	6 429	6 753	13 182	31 067	26 394	57 461	21 724	20 305	42 029
1978	6 452	6 909	13 361	32 009	27 582	59 591	21 862	20 574	42 436
1979	6 214	6 646	12 860	31 219	26 542	57 761	21 372	20 017	41 389
1980	6 439	6 878	13 317	31 668	27 075	58 743	21 386	20 252	41 638
1981	6 177	7 007	13 184	31 176	26 941	58 117	21 145	19 880	41 025
1982	5 991	6 795	12 786	30 886	27 516	58 402	20 803	19 880	40 683
1983	6 185	6 983	13 168	31 580	28 648	60 228	20 826	20 340	41 166
1984	5 747	6 547	12 294	31 033	27 230	58 263	20 298	19 832	40 130
1985	6 015	6 714	12 729	30 995	27 890	58 885	20 414	19 584	39 998
1986	5 810	6 688	12 498	30 687	28 052	58 739	20 152	19 954	40 106
1987	5 664	6 379	12 043	29 092	26 589	55 681	19 031	18 671	37 702
1988	5 464	6 335	11 799	29 048	26 395	55 443	18 878	18 457	37 335
1989	5 569	6 589	12 158	29 523	27 175	56 698	19 166	19 314	38 480

(1) Nieuwe administratieve indeling, voorzien door de wet van 2 augustus 1963.

**Tabel 2.- ALGEMENE EVOLUTIE VAN DE STERFTE PER PROVINCIE SEDERT 1959 EN PER GEWEST SEDERT 1977 (vervolg)**

**B.- Verhouding tot 1 000 inwoners**

JAREN	Antwerpen	Brabant	Henegouwen	Luik	Limburg	Luxemburg	Namen	Oost-Vlaanderen	West-Vlaanderen	Het Rijk
1959	9.90	11.46	13.45	13.33	7.63	12.17	13.27	11.24	10.24	11.39
1960	11.03	12.61	14.39	14.43	8.18	13.28	14.32	12.42	11.06	12.41
1961	10.29	11.92	13.62	13.59	7.83	12.62	13.34	11.54	10.19	11.59
1962	10.71	12.48	14.34	14.16	7.75	13.01	13.85	12.30	10.83	12.19
1963	11.01	12.53	14.94	14.55	7.99	13.57	14.18	12.69	11.51	12.51
1964 (1)	10.38	11.78	13.62	13.78	7.47	12.47	13.50	11.72	10.37	11.68
1965	10.82	12.26	14.18	14.39	7.70	12.83	13.60	12.12	10.70	12.11
1966	10.83	12.24	14.08	14.41	7.73	12.75	13.81	12.27	10.51	12.10
1967	10.85	12.16	13.95	14.19	7.59	12.36	13.38	12.04	10.75	11.99
1968	11.33	12.93	14.62	14.83	7.89	13.53	14.19	12.86	11.20	12.60
1969	11.30	12.74	14.36	14.69	7.90	13.11	13.76	12.57	11.18	12.47
1970	11.26	12.38	14.07	14.57	8.10	13.18	13.70	12.40	11.01	12.30
1971	11.12	12.51	14.33	14.45	8.02	13.24	13.35	12.36	11.04	12.32
1972	10.92	12.12	13.86	14.13	8.25	13.02	13.63	12.28	10.86	12.07
1973	10.85	12.30	14.27	14.12	7.61	12.97	13.60	12.48	10.73	12.12
1974	10.76	12.02	13.68	13.97	7.67	12.81	12.61	12.33	10.55	12.87
1975	11.22	12.27	14.00	14.19	7.71	12.98	13.68	12.48	10.93	12.17
1976	11.02	12.15	13.83	14.21	7.72	13.36	13.62	12.25	11.07	12.08
1977	10.48	11.41	13.12	13.73	7.22	12.75	12.88	11.73	10.51	11.47
1978	11.01	11.62	13.36	13.67	7.41	12.49	13.20	12.08	10.84	11.73
1979	10.51	11.31	13.19	13.39	7.20	12.19	12.33	11.46	10.67	11.36
1980	10.65	11.51	13.34	13.26	7.47	12.18	12.63	11.85	10.74	11.52
1981	10.64	11.59	13.07	13.24	6.72	12.25	12.78	11.45	10.72	11.39
1982	10.49	11.40	13.21	13.01	7.41	12.06	12.24	11.51	10.65	11.34
1983	10.88	11.83	13.27	13.15	7.43	11.93	12.85	11.90	10.88	11.62
1984	10.47	11.21	12.95	12.89	7.37	11.78	12.33	11.51	10.49	11.22
1985	10.55	11.38	13.02	12.87	7.52	11.76	12.14	11.59	10.70	11.32
1986	10.57	11.32	13.15	12.61	7.49	12.20	12.27	11.40	10.70	11.28
1987	9.92	10.86	12.38	11.81	7.16	11.27	11.54	10.84	10.06	10.67
1988	9.81	10.65	12.24	11.76	6.98	10.86	11.05	10.74	10.08	10.53
1989	10.06	11.00	12.44	12.01	7.06	11.46	11.57	11.01	10.17	10.78

JAREN	Brussels gewest			Vlaams gewest			Waals gewest		
	Mannelijk geslacht	Vrouwelijk geslacht	Totaal	Mannelijk geslacht	Vrouwelijk geslacht	Totaal	Mannelijk geslacht	Vrouwelijk geslacht	Totaal
1977	13.12	12.23	12.65	11.26	9.40	10.32	13.94	12.26	13.07
1978	13.33	12.60	12.98	11.57	9.79	10.67	13.99	12.39	13.16
1979	13.11	12.42	12.74	11.22	9.35	10.27	13.66	12.30	12.82
1980	13.70	12.96	13.31	11.36	9.51	10.42	13.67	12.09	12.89
1981	13.24	13.26	13.25	11.17	9.44	10.30	13.57	11.36	12.74
1982	12.91	12.92	12.91	11.04	9.62	10.32	13.38	11.03	12.66
1983	13.45	13.35	13.40	11.28	10.00	10.63	13.42	10.60	12.83
1984	12.52	12.55	12.54	11.08	9.49	10.27	13.07	10.00	12.51
1985	13.15	12.92	13.03	11.05	9.70	10.37	13.15	9.80	12.47
1986	12.73	12.92	12.83	10.92	9.74	10.33	12.98	9.58	12.51
1987	12.44	12.37	12.41	10.34	9.22	9.77	12.24	9.64	11.74
1988	11.98	12.31	12.15	10.27	9.11	9.68	12.04	9.05	11.54
1989	12.27	12.90	12.60	10.41	9.35	9.87	12.19	8.55	11.86

(1) Nieuwe administratieve indeling, voorzien door de wet van 2 augustus 1963.

**Tabel 3.- STERFTE NAAR GESLACHT EN LEEFTIJDGROEP IN ABSOLUTE CIJFERS**

Van 1978 tot 1989

JAREN	0 jaar	1 - 4 jaar	5 - 9 jaar	10 - 14 jaar	15 - 19 jaar	20 - 24 jaar	25 - 29 jaar	30 - 34 jaar	35 - 39 jaar	40 - 44 jaar
<b>Mannelijk geslacht</b>										
1978	966	173	145	136	473	616	521	526	537	873
1979	854	145	118	126	455	568	507	526	610	894
1980	871	159	127	108	457	605	528	547	567	922
1981	857	155	105	116	411	598	497	521	590	836
1982	769	144	98	117	371	572	489	502	619	786
1983	729	160	103	115	333	508	510	619	635	830
1984	701	145	87	94	309	541	487	581	678	755
1985	645	117	93	95	307	540	485	538	670	842
1986	699	93	97	90	310	510	501	514	712	869
1987	666	106	82	87	285	510	473	563	690	866
1988	611	115	70	74	318	522	441	531	655	917
1989	625	95	66	74	325	513	460	547	646	894

<b>Vrouwelijk geslacht</b>										
1978	660	127	110	115	167	198	229	276	360	583
1979	667	173	100	89	186	231	223	255	317	542
1980	639	153	78	91	157	204	216	288	344	543
1981	562	139	79	75	144	196	201	296	316	470
1982	560	111	74	76	144	183	225	254	345	489
1983	516	106	67	75	148	187	183	279	393	516
1984	457	106	59	72	137	163	192	255	352	475
1985	475	88	66	67	128	151	215	240	360	489
1986	425	87	59	50	115	176	180	260	402	516
1987	467	83	55	56	118	169	219	263	365	468
1988	464	81	40	50	104	189	201	249	348	564
1989	406	77	55	54	116	174	191	270	357	537

JAREN	45 - 49 jaar	50 - 54 jaar	55 - 59 jaar	60 - 64 jaar	65 - 69 jaar	70 - 74 jaar	75 - 79 jaar	80 - 84 jaar	85 jaar en meer	Totaal
<b>Mannelijk geslacht</b>										
1978	1 637	2 787	4 004	4 698	7 984	10 393	10 139	7 485	6 230	60 323
1979	1 607	2 634	4 111	4 221	7 669	9 809	10 145	7 700	6 106	58 805
1980	1 518	2 649	4 123	4 261	7 683	9 752	10 340	7 867	6 409	59 493
1981	1 469	2 482	4 009	4 344	7 163	9 520	10 345	7 997	6 483	58 498
1982	1 371	2 521	4 039	4 783	6 522	9 407	9 979	8 056	6 535	57 680
1983	1 382	2 439	3 904	5 218	5 694	9 509	10 198	8 631	7 074	58 591
1984	1 351	2 293	3 717	5 640	5 271	9 277	10 030	8 353	6 768	57 078
1985	1 234	2 223	3 666	5 802	5 431	8 955	10 188	8 518	7 075	57 424
1986	1 246	1 986	3 518	5 457	5 624	8 387	9 914	8 718	7 404	56 649
1987	1 184	1 947	3 477	5 163	5 950	7 364	9 328	8 084	6 962	53 787
1988	1 094	1 827	3 297	5 089	6 411	6 760	9 323	8 038	7 297	53 390
1989	1 083	1 770	3 170	4 811	6 996	6 120	9 537	8 456	8 070	54 258

<b>Vrouwelijk geslacht</b>										
1978	953	1 114	2 006	2 435	4 708	7 451	10 501	11 001	11 771	55 065
1979	917	1 433	2 076	2 059	4 342	7 284	10 154	10 730	11 427	53 205
1980	847	1 348	2 065	2 065	4 493	7 076	10 222	11 099	12 277	54 205
1981	825	1 330	2 051	2 287	4 163	6 780	10 130	11 143	12 641	53 828
1982	757	1 387	2 025	2 463	3 749	6 665	10 040	11 433	13 211	54 191
1983	802	1 337	1 933	2 713	3 455	6 686	10 214	11 980	14 381	55 971
1984	779	1 175	1 908	2 862	2 920	6 329	9 604	11 679	14 085	53 609
1985	795	1 158	1 749	2 819	2 868	6 242	9 595	11 717	14 966	54 188
1986	711	1 085	1 849	2 804	3 202	5 848	9 413	11 993	15 519	54 694
1987	722	1 041	1 713	2 530	3 248	5 200	8 667	11 265	14 990	51 639
1988	620	1 049	1 614	2 463	3 552	4 545	8 635	10 944	15 475	51 187
1989	634	985	1 668	2 478	3 885	4 059	8 557	11 430	17 145	53 078

**Tabel 4.- PROCENTUELE INDELING VAN HET AANTAL OVERLEDENEN NAAR GESLACHT EN LEEFTIJDGROEP**

Van 1978 tot 1989

JAREN	0 jaar	1 - 4 jaar	5 - 9 jaar	10 - 14 jaar	15 - 19 jaar	20 - 24 jaar	25 - 29 jaar	30 - 34 jaar	35 - 39 jaar	40 - 44 jaar
<b>Mannelijk geslacht</b>										
1978	1.60	0.29	0.24	0.23	0.78	1.02	0.86	0.87	0.89	1.45
1979	1.45	0.24	0.20	0.21	0.77	0.96	0.86	0.89	1.03	1.52
1980	1.46	0.26	0.21	0.18	0.76	1.01	0.88	0.91	0.95	1.54
1981	1.46	0.26	0.17	0.19	0.70	1.02	0.84	0.89	1.00	1.42
1982	1.33	0.24	0.16	0.20	0.64	0.99	0.84	0.87	1.07	1.36
1983	1.24	0.27	0.17	0.19	0.56	0.86	0.87	1.05	1.08	1.41
1984	1.22	0.25	0.15	0.16	0.54	0.94	0.85	1.01	1.18	1.32
1985	1.12	0.20	0.16	0.16	0.53	0.94	0.84	0.93	1.16	1.46
1986	1.23	0.16	0.17	0.15	0.54	0.90	0.88	0.90	1.25	1.53
1987	1.23	0.19	0.15	0.16	0.52	0.94	0.87	1.04	1.28	1.61
1988	1.14	0.21	0.13	0.13	0.59	0.97	0.82	0.99	1.22	1.71
1989	1.15	0.17	0.12	0.13	0.59	0.94	0.84	1.00	1.19	1.64
<b>Vrouwelijk geslacht</b>										
1978	1.20	0.23	0.20	0.21	0.30	0.36	0.42	0.50	0.65	1.06
1979	1.25	0.32	0.18	0.16	0.34	0.43	0.41	0.47	0.59	1.01
1980	1.17	0.28	0.14	0.16	0.28	0.37	0.39	0.53	0.63	1.00
1981	1.04	0.25	0.14	0.13	0.26	0.36	0.37	0.54	0.58	0.87
1982	1.03	0.20	0.13	0.14	0.26	0.33	0.41	0.46	0.63	0.90
1983	0.92	0.18	0.11	0.13	0.26	0.33	0.32	0.49	0.70	0.92
1984	0.85	0.19	0.11	0.13	0.25	0.30	0.35	0.47	0.65	0.88
1985	0.87	0.16	0.12	0.12	0.23	0.27	0.39	0.44	0.66	0.90
1986	0.77	0.15	0.10	0.09	0.21	0.32	0.32	0.47	0.73	0.94
1987	0.90	0.16	0.10	0.10	0.22	0.32	0.42	0.50	0.70	0.90
1988	0.90	0.15	0.07	0.09	0.20	0.36	0.39	0.48	0.67	1.10
1989	0.76	0.14	0.10	0.10	0.21	0.32	0.35	0.50	0.67	1.01

JAREN	45 - 49 jaar	50 - 54 jaar	55 - 59 jaar	60 - 64 jaar	65 - 69 jaar	70 - 74 jaar	75 - 79 jaar	80 - 84 jaar	85 jaar en meer
<b>Mannelijk geslacht</b>									
1978	2.71	4.62	6.64	7.79	13.23	17.23	16.81	12.41	10.33
1979	2.73	4.47	6.99	7.17	13.04	16.68	17.25	13.09	10.38
1980	2.55	4.45	6.93	7.16	12.91	16.39	17.38	13.22	10.77
1981	2.51	4.24	6.85	7.42	12.24	16.27	17.68	13.67	11.08
1982	2.37	4.37	7.00	8.29	11.30	16.30	17.30	13.96	11.32
1983	2.35	4.16	6.66	8.90	9.71	16.22	17.40	14.73	12.07
1984	2.36	4.01	6.51	9.88	9.23	16.25	17.57	14.63	11.85
1985	2.14	3.87	6.38	10.10	9.45	15.59	17.74	14.83	12.32
1986	2.19	3.50	6.21	9.63	9.92	14.80	17.50	15.38	13.06
1987	2.20	3.61	6.46	9.59	11.06	13.69	17.34	15.02	12.94
1988	2.04	3.42	6.17	9.53	12.00	12.66	17.46	15.05	13.66
1989	1.99	3.26	5.84	8.86	12.89	11.27	17.57	15.58	14.87
<b>Vrouwelijk geslacht</b>									
1978	1.73	2.57	3.64	4.42	8.55	13.53	19.07	19.98	21.38
1979	1.72	2.69	3.90	3.86	8.16	13.69	19.08	20.16	21.47
1980	1.56	2.48	3.80	3.80	8.28	13.05	18.85	20.47	22.64
1981	1.53	2.47	3.81	4.24	7.73	12.59	18.81	20.70	23.48
1982	1.39	2.55	3.73	4.54	6.91	12.29	18.52	21.09	24.37
1983	1.43	2.38	3.45	4.84	6.17	11.94	18.24	21.40	25.69
1984	1.45	2.19	3.55	5.33	5.44	11.80	17.91	21.78	26.27
1985	1.46	2.13	3.22	5.20	5.29	11.51	17.70	21.62	27.61
1986	1.29	1.98	3.38	5.12	5.85	10.69	17.21	21.92	28.37
1987	1.39	2.01	3.31	4.89	6.28	10.06	16.78	21.81	29.02
1988	1.21	2.04	3.15	4.81	6.93	8.87	16.86	21.38	30.23
1989	1.19	1.85	3.14	4.66	7.31	7.64	16.12	21.53	32.30



**Tabel 5.- STERFTECIJFERS NAAR GESLACHT EN LEEFTIJDGROEP**

Van 1978 tot 1989

JAREN	0 jaar	1 - 4 jaar	5 - 9 jaar	10 - 14 jaar	15 - 19 jaar	20 - 24 jaar	25 - 29 jaar	30 - 34 jaar	35 - 39 jaar	40 - 44 jaar
-------	--------	------------	------------	--------------	--------------	--------------	--------------	--------------	--------------	--------------

**Mannelijk geslacht**

(Cijfers voor 10 000 mannen van dezelfde leeftijdsgroep)

1978	157	7	4	4	12	15	13	15	19	29
1979	136	6	3	3	11	14	13	14	21	30
1980	139	7	4	3	11	15	14	15	20	31
1981	136	6	3	3	10	15	13	14	20	29
1982	124	5	3	3	9	14	12	13	18	28
1983	117	6	3	3	8	12	13	17	19	30
1984	114	6	3	3	8	13	12	16	19	28
1985	110	5	3	3	8	13	12	14	19	30
1986	121	4	3	3	8	13	12	14	19	30
1987	111	4	3	3	8	13	12	15	19	28
1988	102	5	2	2	9	13	11	14	18	28
1989	103	4	2	2	9	13	11	14	18	26

**Vrouwelijk geslacht**

(Cijfers voor 10 000 vrouwen van dezelfde leeftijdsgroep)

1978	112	5	3	3	4	5	6	8	13	20
1979	113	7	3	2	5	6	6	7	12	18
1980	108	7	2	3	4	5	6	8	12	18
1981	93	6	2	2	4	5	5	8	11	16
1982	96	4	2	2	3	4	6	7	10	17
1983	88	4	2	2	4	5	5	8	12	19
1984	78	4	2	2	4	4	5	7	10	18
1985	85	4	2	2	4	4	6	7	10	18
1986	77	4	2	2	3	5	5	7	11	19
1987	83	4	2	2	3	4	6	7	10	16
1988	82	4	1	2	3	5	5	7	10	18
1989	70	3	2	2	3	5	5	7	10	16

JAREN	45 - 49 jaar	50 - 54 jaar	55 - 59 jaar	60 - 64 jaar	65 - 69 jaar	70 - 74 jaar	75 - 79 jaar	80 - 84 jaar	85 jaar en meer
-------	--------------	--------------	--------------	--------------	--------------	--------------	--------------	--------------	-----------------

**Mannelijk geslacht**

(Cijfers voor 10 000 mannen van dezelfde leeftijdsgroep)

1978	52	91	142	264	388	642	935	1 359	2 176
1979	51	87	140	244	373	610	917	1 364	2 109
1980	48	87	140	247	374	607	934	1 393	2 214
1981	48	82	137	231	363	591	929	1 384	2 360
1982	47	82	138	204	377	571	887	1 338	2 214
1983	48	80	134	223	330	577	907	1 434	2 364
1984	46	75	129	218	340	560	890	1 363	2 194
1985	43	74	128	215	360	541	898	1 345	2 090
1986	44	68	122	203	341	525	867	1 307	2 187
1987	43	68	120	193	324	491	817	1 242	1 930
1988	41	65	114	191	315	492	808	1 241	2 137
1989	40	63	109	181	310	490	809	1 279	2 274

**Vrouwelijk geslacht**

(Cijfers voor 10 000 vrouwen van dezelfde leeftijdsgroep)

1978	30	45	66	119	182	319	582	1 042	1 898
1979	29	46	66	104	168	312	554	983	1 800
1980	27	43	65	105	173	304	558	1 017	1 934
1981	27	42	65	107	167	291	548	993	1 899
1982	25	43	65	93	175	283	523	982	1 784
1983	27	42	62	103	162	285	533	966	1 792
1984	27	37	62	99	152	270	498	922	1 755
1985	27	37	57	93	155	267	497	900	1 704
1986	25	36	60	93	160	260	487	906	1 768
1987	26	35	56	84	145	248	450	845	1 708
1988	23	37	53	83	144	237	443	802	1 663
1989	24	34	55	84	142	233	435	818	1 753

Tabel 6.- OVERLEDENEN NAAR GESLACHT, GEBORTEJAAR, LEEFTIJD EN BURGERLIJKE STAAT

JAAR 1989

GEBORTEJAAR		Leef- tijd in verstre- ken jaren	Burgerlijke staat								
			Ongehuwd			Gehuwd			Weduwnaar		
N	N-1		N	N-1	Totaal	N	N-1	Totaal	N	N-1	Totaal
- Het Rijk - Mannelijk geslacht											
1989	1988	000	511	114	625	-	-	-	-	-	-
1988	1987	001	31	20	51	-	-	-	-	-	-
1987	1986	002	6	10	16	-	-	-	-	-	-
1986	1985	003	4	10	14	-	-	-	-	-	-
1985	1984	004	8	6	14	-	-	-	-	-	-
<b>Totaal</b>			<b>560</b>	<b>160</b>	<b>720</b>	-	-	-	-	-	-
1984	1983	005	6	9	15	-	-	-	-	-	-
1983	1982	006	6	4	10	-	-	-	-	-	-
1982	1981	007	16	6	22	-	-	-	-	-	-
1981	1980	008	4	5	9	-	-	-	-	-	-
1980	1979	009	3	7	10	-	-	-	-	-	-
<b>Totaal</b>			<b>35</b>	<b>31</b>	<b>66</b>	-	-	-	-	-	-
1979	1978	010	5	8	13	-	-	-	-	-	-
1978	1977	011	4	6	10	-	-	-	-	-	-
1977	1976	012	5	8	13	-	-	-	-	-	-
1976	1975	013	15	7	22	-	-	-	-	-	-
1975	1974	014	7	9	16	-	-	-	-	-	-
<b>Totaal</b>			<b>36</b>	<b>38</b>	<b>74</b>	-	-	-	-	-	-
1974	1973	015	8	13	21	-	-	-	-	-	-
1973	1972	016	22	26	48	-	-	-	-	-	-
1972	1971	017	30	34	64	-	-	-	-	-	-
1971	1970	018	46	48	94	-	-	-	-	-	-
1970	1969	019	47	50	97	-	-	-	-	-	-
<b>Totaal</b>			<b>153</b>	<b>171</b>	<b>324</b>	-	-	-	-	-	-
1969	1968	020	42	57	99	1	1	2	-	1	1
1968	1967	021	50	50	100	5	3	8	-	-	-
1967	1966	022	34	40	74	5	4	9	-	-	-
1966	1965	023	44	44	88	3	7	10	-	1	1
1965	1964	024	46	55	101	10	8	18	-	1	1
<b>Totaal</b>			<b>216</b>	<b>246</b>	<b>462</b>	<b>24</b>	<b>23</b>	<b>47</b>	-	<b>3</b>	<b>3</b>
1964	1963	025	35	38	73	15	10	25	-	2	2
1963	1962	026	42	22	64	15	15	30	-	1	1
1962	1961	027	27	29	56	14	13	27	1	-	1
1961	1960	028	28	26	54	22	22	44	-	-	-
1960	1959	029	18	21	39	9	18	27	-	1	1
<b>Totaal</b>			<b>150</b>	<b>136</b>	<b>286</b>	<b>75</b>	<b>78</b>	<b>153</b>	<b>1</b>	<b>4</b>	<b>5</b>
1959	1958	030	17	22	39	29	26	55	1	-	1
1958	1957	031	23	18	41	17	38	55	-	1	1
1957	1956	032	20	25	45	39	23	62	-	1	1
1956	1955	033	22	17	39	31	27	58	-	2	2
1955	1954	034	15	19	34	38	29	67	2	-	2
<b>Totaal</b>			<b>97</b>	<b>101</b>	<b>198</b>	<b>154</b>	<b>143</b>	<b>297</b>	<b>3</b>	<b>4</b>	<b>7</b>
1954	1953	035	26	21	47	50	36	86	-	-	-
1953	1952	036	18	12	30	31	36	67	1	-	1
1952	1951	037	22	13	35	30	29	59	-	-	-
1951	1950	038	16	13	29	32	52	84	1	-	1
1950	1949	039	10	14	24	39	48	87	-	-	-
<b>Totaal</b>			<b>92</b>	<b>73</b>	<b>165</b>	<b>182</b>	<b>201</b>	<b>383</b>	<b>2</b>	-	<b>2</b>
1949	1948	040	15	17	32	44	45	89	1	3	4
1948	1947	041	20	9	29	62	52	114	1	-	1
1947	1946	042	21	19	40	62	59	121	2	1	3
1946	1945	043	16	11	27	56	45	101	-	4	-
1945	1944	044	21	12	33	52	76	128	2	4	6
<b>Totaal</b>			<b>93</b>	<b>68</b>	<b>161</b>	<b>276</b>	<b>277</b>	<b>553</b>	<b>6</b>	<b>8</b>	<b>14</b>
1944	1943	045	15	18	33	74	72	146	3	-	3
1943	1942	046	16	11	27	73	50	123	1	5	6
1942	1941	047	18	14	32	74	79	153	2	1	3
1941	1940	048	19	20	39	63	68	131	2	3	5
1940	1939	049	14	24	38	99	96	195	6	8	14
<b>Totaal</b>			<b>82</b>	<b>87</b>	<b>169</b>	<b>383</b>	<b>365</b>	<b>748</b>	<b>14</b>	<b>17</b>	<b>31</b>
1939	1938	050	21	16	37	104	94	198	7	3	10
1938	1937	051	29	18	47	99	129	228	2	2	4
1937	1936	052	20	30	50	134	126	260	10	3	13
1936	1935	053	25	37	62	144	125	269	5	6	11
1935	1934	054	39	22	61	177	130	307	11	9	20
<b>Totaal</b>			<b>134</b>	<b>123</b>	<b>257</b>	<b>658</b>	<b>604</b>	<b>1 262</b>	<b>35</b>	<b>23</b>	<b>58</b>

Tabel 6.- OVERLEDENEN NAAR GESLACHT, GEBORTEJAAR, LEEFTIJD EN BURGERLIJKE STAAT (vervolg)

JAAR 1989

GEBORTEJAAR		Leef- tijd in verstre- ken jaren	Burgerlijke staat								
			Gescheiden			Onbekend			Totaal		
N	N-1		N	N-1	Totaal	N	N-1	Totaal	N	N-1	Totaal
<b>- Het Rijk - Mannelijk geslacht</b>											
1989	1988	000	-	-	-	-	-	-	511	114	625
1988	1987	001	-	-	-	-	-	-	31	20	51
1987	1986	002	-	-	-	-	-	-	6	10	16
1986	1985	003	-	-	-	-	-	-	4	10	14
1985	1984	004	-	-	-	-	-	-	8	6	14
<b>Totaal</b>			-	-	-	-	-	-	<b>560</b>	<b>160</b>	<b>720</b>
1984	1983	005	-	-	-	-	-	-	6	9	15
1983	1982	006	-	-	-	-	-	-	6	4	10
1982	1981	007	-	-	-	-	-	-	16	6	22
1981	1980	008	-	-	-	-	-	-	4	5	9
1980	1979	009	-	-	-	-	-	-	3	7	10
<b>Totaal</b>			-	-	-	-	-	-	<b>35</b>	<b>31</b>	<b>66</b>
1979	1978	010	-	-	-	-	-	-	5	8	13
1978	1977	011	-	-	-	-	-	-	4	6	10
1977	1976	012	-	-	-	-	-	-	5	8	13
1976	1975	013	-	-	-	-	-	-	15	7	22
1975	1974	014	-	-	-	-	-	-	7	9	16
<b>Totaal</b>			-	-	-	-	-	-	<b>36</b>	<b>38</b>	<b>74</b>
1974	1973	015	-	-	-	-	-	-	8	13	21
1973	1972	016	-	-	-	-	-	-	22	26	48
1972	1971	017	-	-	-	-	1	1	30	35	65
1971	1970	018	-	-	-	-	-	-	46	48	94
1970	1969	019	-	-	-	-	-	-	47	50	97
<b>Totaal</b>			-	-	-	-	<b>1</b>	<b>1</b>	<b>153</b>	<b>172</b>	<b>325</b>
1969	1968	020	-	-	-	-	-	-	43	59	102
1968	1967	021	-	-	-	-	-	-	55	53	108
1967	1966	022	-	-	-	-	-	-	39	44	83
1966	1965	023	-	1	1	-	-	-	47	53	100
1965	1964	024	-	-	-	-	-	-	56	64	120
<b>Totaal</b>			-	<b>1</b>	<b>1</b>	-	-	-	<b>240</b>	<b>273</b>	<b>513</b>
1964	1963	025	1	1	2	-	-	-	51	51	102
1963	1962	026	1	-	1	1	-	1	59	38	97
1962	1961	027	1	2	3	-	-	-	43	44	87
1961	1960	028	1	2	3	-	-	-	51	50	101
1960	1959	029	1	5	6	-	-	-	28	45	73
<b>Totaal</b>			<b>5</b>	<b>10</b>	<b>15</b>	<b>1</b>	-	<b>1</b>	<b>232</b>	<b>228</b>	<b>460</b>
1959	1958	030	2	4	6	-	-	-	49	52	101
1958	1957	031	4	2	6	-	-	-	44	59	103
1957	1956	032	9	4	13	-	-	-	68	53	121
1956	1955	033	8	-	8	-	-	-	61	46	107
1955	1954	034	3	9	12	-	-	-	58	57	115
<b>Totaal</b>			<b>26</b>	<b>19</b>	<b>45</b>	-	-	-	<b>280</b>	<b>267</b>	<b>547</b>
1954	1953	035	5	11	16	-	1	1	81	69	150
1953	1952	036	9	9	18	-	-	-	59	57	116
1952	1951	037	13	12	25	-	-	-	65	54	119
1951	1950	038	8	12	20	-	-	-	57	77	134
1950	1949	039	8	8	16	-	-	-	57	70	127
<b>Totaal</b>			<b>43</b>	<b>52</b>	<b>95</b>	-	<b>1</b>	<b>1</b>	<b>319</b>	<b>327</b>	<b>646</b>
1949	1948	040	10	13	23	-	-	-	70	78	148
1948	1947	041	12	21	33	-	-	-	95	82	177
1947	1946	042	19	12	31	-	-	-	104	91	195
1946	1945	043	20	12	32	-	-	-	92	68	160
1945	1944	044	24	22	46	-	1	1	99	115	214
<b>Totaal</b>			<b>85</b>	<b>80</b>	<b>165</b>	-	<b>1</b>	<b>1</b>	<b>460</b>	<b>434</b>	<b>894</b>
1944	1943	045	14	20	34	-	-	-	106	110	216
1943	1942	046	13	12	25	-	-	-	103	78	181
1942	1941	047	10	9	19	-	-	-	104	103	207
1941	1940	048	16	11	27	-	-	-	100	102	202
1940	1939	049	15	15	30	-	-	-	134	143	277
<b>Totaal</b>			<b>68</b>	<b>67</b>	<b>135</b>	-	-	-	<b>547</b>	<b>536</b>	<b>1 083</b>
1939	1938	050	19	14	33	-	-	-	151	127	278
1938	1937	051	23	20	43	-	-	-	153	169	322
1937	1936	052	18	22	40	-	-	-	182	181	363
1936	1935	053	21	12	33	-	-	-	195	180	375
1935	1934	054	22	22	44	-	-	-	249	183	432
<b>Totaal</b>			<b>103</b>	<b>90</b>	<b>193</b>	-	-	-	<b>930</b>	<b>840</b>	<b>1 770</b>

Tabel 6.- OVERLEDENEN NAAR GESLACHT, GEBOORTEJAAR, LEEFTIJD EN BURGERLIJKE STAAT (vervolg)

JAAR 1989

GEBOORTEJAAR		Leef- tijd in verstre- ken jaren	Burgerlijke staat								
			Ongehuwd			Gehuwd			Weduwnaar		
N	N-1		N	N-1	Totaal	N	N-1	Totaal	N	N-1	Totaal
<b>- Het Rijk - Mannelijk geslacht</b>											
1934	1933	055	32	35	67	172	168	340	12	13	25
1933	1932	056	34	25	59	202	211	413	10	18	28
1932	1931	057	38	40	78	264	220	484	25	15	40
1931	1930	058	57	45	102	252	262	514	28	19	47
1930	1929	059	58	51	109	328	250	578	28	22	50
<b>Totaal</b>			<b>219</b>	<b>196</b>	<b>415</b>	<b>1 218</b>	<b>1 111</b>	<b>2 329</b>	<b>103</b>	<b>87</b>	<b>190</b>
1929	1928	060	55	40	95	321	329	650	24	35	59
1928	1927	061	50	56	106	344	319	663	28	36	64
1927	1926	062	52	53	105	356	343	699	35	37	72
1926	1925	063	59	57	116	395	362	757	51	45	96
1925	1924	064	63	63	126	408	403	811	57	36	93
<b>Totaal</b>			<b>279</b>	<b>269</b>	<b>548</b>	<b>1 824</b>	<b>1 756</b>	<b>3 580</b>	<b>195</b>	<b>189</b>	<b>384</b>
1924	1923	065	61	56	117	505	475	980	71	62	133
1923	1922	066	74	60	134	509	474	983	92	86	178
1922	1921	067	64	80	144	499	481	980	81	91	172
1921	1920	068	52	61	113	546	530	1 076	104	90	194
1920	1919	069	78	50	128	634	490	1 124	126	105	231
<b>Totaal</b>			<b>329</b>	<b>307</b>	<b>636</b>	<b>2 693</b>	<b>2 450</b>	<b>5 143</b>	<b>474</b>	<b>434</b>	<b>908</b>
1919	1918	070	51	41	92	402	327	729	92	76	168
1918	1917	071	39	32	71	336	320	656	64	83	147
1917	1916	072	40	46	86	387	440	827	100	97	197
1916	1915	073	50	54	104	450	434	884	135	130	265
1915	1914	074	55	65	120	586	570	1 156	184	203	387
<b>Totaal</b>			<b>235</b>	<b>238</b>	<b>473</b>	<b>2 161</b>	<b>2 091</b>	<b>4 252</b>	<b>575</b>	<b>589</b>	<b>1 164</b>
1914	1913	075	84	61	145	658	627	1 285	229	209	438
1913	1912	076	70	83	153	657	595	1 252	221	214	435
1912	1911	077	85	68	153	639	571	1 210	290	240	530
1911	1910	078	76	61	137	579	538	1 117	305	286	591
1910	1909	079	86	62	148	581	511	1 092	291	305	596
<b>Totaal</b>			<b>401</b>	<b>335</b>	<b>736</b>	<b>3 114</b>	<b>2 842</b>	<b>5 956</b>	<b>1 336</b>	<b>1 254</b>	<b>2 590</b>
1909	1908	080	80	62	142	496	459	955	333	275	608
1908	1907	081	68	58	126	547	445	992	371	314	685
1907	1906	082	56	52	108	463	422	885	350	317	667
1906	1905	083	59	45	104	433	363	796	368	330	698
1905	1904	084	53	52	105	348	346	694	379	346	725
<b>Totaal</b>			<b>316</b>	<b>269</b>	<b>585</b>	<b>2 287</b>	<b>2 035</b>	<b>4 322</b>	<b>1 801</b>	<b>1 582</b>	<b>3 383</b>
1904	1903	085	48	49	97	342	270	612	351	306	657
1903	1902	086	65	31	96	278	225	503	358	298	656
1902	1901	087	28	26	54	214	162	376	354	312	666
1901	1900	088	27	28	55	164	116	280	295	261	556
1900	1899	089	25	17	42	145	98	243	259	219	478
<b>Totaal</b>			<b>193</b>	<b>151</b>	<b>344</b>	<b>1 143</b>	<b>871</b>	<b>2 014</b>	<b>1 617</b>	<b>1 396</b>	<b>3 013</b>
1899	1898	090	14	17	31	107	73	180	209	191	400
1898	1897	091	17	15	32	59	64	123	190	156	346
1897	1896	092	12	15	27	36	36	72	152	161	313
1896	1895	093	8	6	14	38	23	61	123	103	226
1895	1894	094	4	3	7	25	16	41	94	108	202
<b>Totaal</b>			<b>55</b>	<b>56</b>	<b>111</b>	<b>265</b>	<b>212</b>	<b>477</b>	<b>768</b>	<b>719</b>	<b>1 487</b>
1894	1893	095	6	3	9	9	14	23	84	63	147
1893	1892	096	5	2	7	14	8	22	42	44	86
1892	1891	097	4	3	7	6	6	12	30	31	61
1891	1890	098	1	1	2	5	5	6	31	16	47
1890	1889	099	2	1	3	5	1	6	15	14	29
<b>Totaal</b>			<b>18</b>	<b>10</b>	<b>28</b>	<b>39</b>	<b>30</b>	<b>69</b>	<b>202</b>	<b>168</b>	<b>370</b>
1889	1888	100	4	1	5	5	-	5	10	11	21
1888	1887	101	-	1	1	-	1	1	6	2	8
1887	1886	102	-	-	-	-	-	-	5	4	9
1886	1885	103	-	-	-	-	-	-	2	2	4
1885	1884	104	-	-	-	-	-	-	3	2	5
<b>Totaal</b>			<b>4</b>	<b>2</b>	<b>6</b>	<b>5</b>	<b>1</b>	<b>6</b>	<b>26</b>	<b>21</b>	<b>47</b>
1884	1883	105	-	-	-	-	-	-	2	-	2
1883	1882	106	-	-	-	-	-	-	-	-	-
1882	1881	107	-	-	-	-	-	-	1	-	1
1881	1880	108	-	-	-	-	-	-	-	-	-
1880	1879	109	-	-	-	-	-	-	-	-	-
<b>Totaal</b>			<b>-</b>	<b>-</b>	<b>-</b>	<b>-</b>	<b>-</b>	<b>-</b>	<b>3</b>	<b>-</b>	<b>3</b>
110 jaar en meer			-	-	-	-	-	-	-	-	-
<b>Algemeen totaal</b>			<b>3 697</b>	<b>3 067</b>	<b>6 764</b>	<b>16 501</b>	<b>15 090</b>	<b>31 591</b>	<b>7 161</b>	<b>6 498</b>	<b>13 659</b>

Tabel 6.- OVERLEDENEN NAAR GESLACHT, GEBOORTEJAAR, LEEFTIJD EN BURGERLIJKE STAAT (vervolg)

JAAR 1989

GEBOORTEJAAR		Leef- tijd in verstre- ken jaren	Burgerlijke staat								
			Gescheiden			Onbekend			Totaal		
N	N-1		N	N-1	Totaal	N	N-1	Totaal	N	N-1	Totaal
- Het Rijk - Mannelijk geslacht											
1934	1933	055	15	21	36	-	1	1	231	238	469
1933	1932	056	16	23	39	-	-	-	262	277	539
1932	1931	057	26	22	48	-	-	-	353	297	650
1931	1930	058	37	32	69	-	-	-	374	358	732
1930	1929	059	28	15	43	-	-	-	442	338	780
<b>Totaal</b>			<b>122</b>	<b>113</b>	<b>235</b>	-	<b>1</b>	<b>1</b>	<b>1 662</b>	<b>1 508</b>	<b>3 170</b>
1929	1928	060	32	21	53	-	-	-	432	425	857
1928	1927	061	29	31	60	-	-	-	451	442	893
1927	1926	062	23	30	53	-	-	-	466	463	929
1926	1925	063	35	35	70	-	-	-	540	499	1 039
1925	1924	064	34	28	62	1	-	1	563	530	1 093
<b>Totaal</b>			<b>153</b>	<b>145</b>	<b>298</b>	<b>1</b>	-	<b>1</b>	<b>2 452</b>	<b>2 359</b>	<b>4 811</b>
1924	1923	065	34	35	69	1	-	1	672	628	1 300
1923	1922	066	23	29	52	-	-	-	698	649	1 347
1922	1921	067	30	31	61	-	-	-	674	683	1 357
1921	1920	068	36	28	64	-	-	-	738	709	1 447
1920	1919	069	34	28	62	-	-	-	872	673	1 545
<b>Totaal</b>			<b>157</b>	<b>151</b>	<b>308</b>	<b>1</b>	-	<b>1</b>	<b>3 654</b>	<b>3 342</b>	<b>6 996</b>
1919	1918	070	27	20	47	-	-	-	572	464	1 036
1918	1917	071	24	15	39	1	-	1	464	450	914
1917	1916	072	15	16	31	-	1	1	542	600	1 142
1916	1915	073	20	18	38	-	-	-	655	636	1 291
1915	1914	074	40	34	74	-	-	-	865	872	1 737
<b>Totaal</b>			<b>126</b>	<b>103</b>	<b>229</b>	<b>1</b>	<b>1</b>	<b>2</b>	<b>3 098</b>	<b>3 022</b>	<b>6 120</b>
1914	1913	075	39	15	54	-	1	1	1 010	913	1 923
1913	1912	076	28	21	49	-	-	-	976	913	1 889
1912	1911	077	28	17	45	-	-	-	1 042	896	1 938
1911	1910	078	29	25	54	1	-	1	990	910	1 900
1910	1909	079	30	21	51	-	-	-	988	899	1 887
<b>Totaal</b>			<b>154</b>	<b>99</b>	<b>253</b>	<b>1</b>	<b>1</b>	<b>2</b>	<b>5 006</b>	<b>4 531</b>	<b>9 537</b>
1909	1908	080	26	18	44	-	-	-	935	814	1 749
1908	1907	081	13	22	35	-	-	-	999	839	1 838
1907	1906	082	19	16	35	-	-	-	888	807	1 695
1906	1905	083	15	16	31	-	-	-	875	754	1 629
1905	1904	084	14	7	21	-	-	-	794	751	1 545
<b>Totaal</b>			<b>87</b>	<b>79</b>	<b>166</b>	-	-	-	<b>4 491</b>	<b>3 965</b>	<b>8 456</b>
1904	1903	085	7	15	22	-	-	-	748	640	1 388
1903	1902	086	9	9	18	-	-	-	710	563	1 273
1902	1901	087	8	7	15	1	-	1	605	507	1 112
1901	1900	088	8	7	15	-	-	-	494	412	906
1900	1899	089	4	2	6	-	-	-	433	336	769
<b>Totaal</b>			<b>36</b>	<b>40</b>	<b>76</b>	<b>1</b>	-	<b>1</b>	<b>2 990</b>	<b>2 458</b>	<b>5 448</b>
1899	1898	090	2	1	3	-	-	-	332	282	614
1898	1897	091	1	1	2	-	-	-	267	236	503
1897	1896	092	4	1	5	-	-	-	204	213	417
1896	1895	093	2	2	4	-	-	-	171	134	305
1895	1894	094	1	1	2	-	-	-	124	128	252
<b>Totaal</b>			<b>10</b>	<b>6</b>	<b>16</b>	-	-	-	<b>1 098</b>	<b>993</b>	<b>2 091</b>
1894	1893	095	-	1	1	-	-	-	99	81	180
1893	1892	096	-	1	1	-	-	-	61	55	116
1892	1891	097	-	-	-	-	-	-	40	40	80
1891	1890	098	-	-	-	-	-	-	37	18	55
1890	1889	099	-	-	-	-	-	-	22	16	38
<b>Totaal</b>			-	<b>2</b>	<b>2</b>	-	-	-	<b>259</b>	<b>210</b>	<b>469</b>
1889	1888	100	-	-	-	-	-	-	19	12	31
1888	1887	101	-	-	-	-	-	-	6	4	10
1887	1886	102	-	-	-	-	-	-	5	4	9
1886	1885	103	-	-	-	-	-	-	2	2	4
1885	1884	104	-	-	-	-	-	-	3	2	5
<b>Totaal</b>			-	-	-	-	-	-	<b>35</b>	<b>24</b>	<b>59</b>
1884	1883	105	-	-	-	-	-	-	2	-	2
1883	1882	106	-	-	-	-	-	-	-	-	-
1882	1881	107	-	-	-	-	-	-	1	-	1
1881	1880	108	-	-	-	-	-	-	-	-	-
1880	1879	109	-	-	-	-	-	-	-	-	-
<b>Totaal</b>			-	-	-	-	-	-	<b>3</b>	-	<b>3</b>
110 jaar en meer			-	-	-	-	-	-	-	-	-
<b>Algemeen totaal</b>			<b>1 175</b>	<b>1 057</b>	<b>2 232</b>	<b>6</b>	<b>6</b>	<b>12</b>	<b>28 540</b>	<b>25 718</b>	<b>54 258</b>

Tabel 6.- OVERLEDENEN NAAR GESLACHT, GEBORTEJAAR, LEEFTIJD EN BURGERLIJKE STAAT

JAAR 1989

GEBORTEJAAR		Leef- tijd in verstre- ken jaren	Burgerlijke staat								
			Ongehuwd			Gehuwd			Weduwe		
N	N-1		N	N-1	Totaal	N	N-1	Totaal	N	N-1	Totaal
- Het Rijk - Vrouwelijk geslacht											
1989	1988	000	326	80	406	-	-	-	-	-	-
1988	1987	001	13	16	29	-	-	-	-	-	-
1987	1986	002	9	5	14	-	-	-	-	-	-
1986	1985	003	11	9	20	-	-	-	-	-	-
1985	1984	004	6	8	14	-	-	-	-	-	-
<b>Totaal</b>			<b>365</b>	<b>118</b>	<b>483</b>	-	-	-	-	-	-
1984	1983	005	8	6	14	-	-	-	-	-	-
1983	1982	006	4	6	10	-	-	-	-	-	-
1982	1981	007	8	1	9	-	-	-	-	-	-
1981	1980	008	4	3	7	-	-	-	-	-	-
1980	1979	009	10	5	15	-	-	-	-	-	-
<b>Totaal</b>			<b>34</b>	<b>21</b>	<b>55</b>	-	-	-	-	-	-
1979	1978	010	2	5	7	-	-	-	-	-	-
1978	1977	011	5	-	5	-	-	-	-	-	-
1977	1976	012	6	7	13	-	-	-	-	-	-
1976	1975	013	7	3	10	-	-	-	-	-	-
1975	1974	014	8	11	19	-	-	-	-	-	-
<b>Totaal</b>			<b>28</b>	<b>26</b>	<b>54</b>	-	-	-	-	-	-
1974	1973	015	5	4	9	-	-	-	1	-	1
1973	1972	016	11	8	19	-	-	-	-	-	-
1972	1971	017	15	18	33	-	-	-	1	-	1
1971	1970	018	13	11	24	-	-	-	-	-	-
1970	1969	019	7	17	24	1	2	3	-	2	2
<b>Totaal</b>			<b>51</b>	<b>58</b>	<b>109</b>	<b>1</b>	<b>2</b>	<b>3</b>	<b>2</b>	<b>2</b>	<b>4</b>
1969	1968	020	13	12	25	4	3	7	2	-	2
1968	1967	021	12	16	28	-	4	4	1	1	2
1967	1966	022	11	8	19	5	5	10	-	-	-
1966	1965	023	9	12	21	4	6	10	-	2	2
1965	1964	024	13	17	30	5	5	10	2	1	3
<b>Totaal</b>			<b>58</b>	<b>65</b>	<b>123</b>	<b>18</b>	<b>23</b>	<b>41</b>	<b>5</b>	<b>4</b>	<b>9</b>
1964	1963	025	9	12	21	7	2	9	-	-	-
1963	1962	026	9	9	18	8	8	16	-	2	2
1962	1961	027	6	7	13	13	9	22	2	-	2
1961	1960	028	7	11	18	11	8	19	2	2	4
1960	1959	029	5	9	14	17	6	23	-	-	-
<b>Totaal</b>			<b>36</b>	<b>48</b>	<b>84</b>	<b>56</b>	<b>33</b>	<b>89</b>	<b>4</b>	<b>4</b>	<b>8</b>
1959	1958	030	10	8	18	13	14	27	-	1	1
1958	1957	031	12	4	16	18	6	24	2	1	3
1957	1956	032	4	5	9	20	16	36	2	-	2
1956	1955	033	8	9	17	19	20	39	1	1	2
1955	1954	034	9	5	14	16	15	31	1	-	1
<b>Totaal</b>			<b>43</b>	<b>31</b>	<b>74</b>	<b>86</b>	<b>71</b>	<b>157</b>	<b>6</b>	<b>3</b>	<b>9</b>
1954	1953	035	3	3	6	19	22	41	1	1	2
1953	1952	036	5	5	10	18	16	34	3	1	4
1952	1951	037	5	4	9	33	24	57	-	3	3
1951	1950	038	1	6	7	22	31	53	1	1	2
1950	1949	039	4	6	10	32	32	64	1	-	1
<b>Totaal</b>			<b>18</b>	<b>24</b>	<b>42</b>	<b>124</b>	<b>125</b>	<b>249</b>	<b>6</b>	<b>6</b>	<b>12</b>
1949	1948	040	2	10	12	46	37	83	1	3	4
1948	1947	041	4	6	10	36	28	64	5	4	9
1947	1946	042	8	7	15	31	46	77	1	2	3
1946	1945	043	5	4	9	46	32	78	1	1	2
1945	1944	044	3	7	10	37	36	73	-	7	7
<b>Totaal</b>			<b>22</b>	<b>34</b>	<b>56</b>	<b>196</b>	<b>179</b>	<b>375</b>	<b>8</b>	<b>17</b>	<b>25</b>
1944	1943	045	4	2	6	41	36	77	5	8	13
1943	1942	046	5	3	8	47	29	76	3	3	6
1942	1941	047	3	3	6	40	52	92	5	1	6
1941	1940	048	6	5	11	42	44	86	3	7	10
1940	1939	049	8	9	17	63	61	124	3	9	12
<b>Totaal</b>			<b>26</b>	<b>22</b>	<b>48</b>	<b>233</b>	<b>222</b>	<b>455</b>	<b>19</b>	<b>28</b>	<b>47</b>
1939	1938	050	11	7	18	71	63	134	11	9	20
1938	1937	051	3	4	7	76	65	141	6	7	13
1937	1936	052	10	8	18	73	80	153	11	12	23
1936	1935	053	11	8	19	65	46	111	9	13	22
1935	1934	054	7	8	15	80	78	158	19	17	36
<b>Totaal</b>			<b>42</b>	<b>35</b>	<b>77</b>	<b>365</b>	<b>332</b>	<b>697</b>	<b>56</b>	<b>58</b>	<b>114</b>

Tabel 6.- OVERLEDENEN NAAR GESLACHT, GEBORTEJAAR, LEEFTIJD EN BURGERLIJKE STAAT (vervolg)

JAAR 1989

GEBORTEJAAR		Leef- tijd in verstre- ken jaren	Burgerlijke staat								
			Gescheiden			Onbekend			Totaal		
N	N-1		N	N-1	Totaal	N	N-1	Totaal	N	N-1	Totaal
- Het Rijk - Vrouwelijk geslacht											
1989	1988	000	-	-	-	-	-	-	326	80	406
1988	1987	001	-	-	-	-	-	-	13	16	29
1987	1986	002	-	-	-	-	-	-	9	5	14
1986	1985	003	-	-	-	-	-	-	11	9	20
1985	1984	004	-	-	-	-	-	-	6	8	14
<b>Totaal</b>			-	-	-	-	-	-	<b>365</b>	<b>118</b>	<b>483</b>
1984	1983	005	-	-	-	-	-	-	8	6	14
1983	1982	006	-	-	-	-	-	-	4	6	10
1982	1981	007	-	-	-	-	-	-	8	1	9
1981	1980	008	-	-	-	-	-	-	4	3	7
1980	1979	009	-	-	-	-	-	-	10	5	15
<b>Totaal</b>			-	-	-	-	-	-	<b>34</b>	<b>21</b>	<b>55</b>
1979	1978	010	-	-	-	-	-	-	2	5	7
1978	1977	011	-	-	-	-	-	-	5	-	5
1977	1976	012	-	-	-	-	-	-	6	7	13
1976	1975	013	-	-	-	-	-	-	7	3	10
1975	1974	014	-	-	-	-	-	-	8	11	19
<b>Totaal</b>			-	-	-	-	-	-	<b>28</b>	<b>26</b>	<b>54</b>
1974	1973	015	-	-	-	-	-	-	6	4	10
1973	1972	016	-	-	-	-	-	-	11	8	19
1972	1971	017	-	-	-	-	-	-	16	18	34
1971	1970	018	-	-	-	-	-	-	13	11	24
1970	1969	019	-	-	-	-	-	-	8	21	29
<b>Totaal</b>			-	-	-	-	-	-	<b>54</b>	<b>62</b>	<b>116</b>
1969	1968	020	-	-	-	-	-	-	19	15	34
1968	1967	021	-	-	-	-	-	-	13	21	34
1967	1966	022	-	-	-	-	-	-	16	13	29
1966	1965	023	1	-	1	-	-	-	14	20	34
1965	1964	024	-	-	-	-	-	-	20	23	43
<b>Totaal</b>			<b>1</b>	-	<b>1</b>	-	-	-	<b>82</b>	<b>92</b>	<b>174</b>
1964	1963	025	1	-	1	-	-	-	17	14	31
1963	1962	026	1	-	1	-	-	-	18	19	37
1962	1961	027	1	1	2	-	-	-	22	17	39
1961	1960	028	1	2	3	-	-	-	21	23	44
1960	1959	029	1	2	3	-	-	-	23	17	40
<b>Totaal</b>			<b>5</b>	<b>5</b>	<b>10</b>	-	-	-	<b>101</b>	<b>90</b>	<b>191</b>
1959	1958	030	3	2	5	-	-	-	26	25	51
1958	1957	031	1	1	2	-	-	-	33	12	45
1957	1956	032	5	2	7	-	-	-	31	23	54
1956	1955	033	4	2	6	-	-	-	32	32	64
1955	1954	034	6	4	10	-	-	-	32	24	56
<b>Totaal</b>			<b>19</b>	<b>11</b>	<b>30</b>	-	-	-	<b>154</b>	<b>116</b>	<b>270</b>
1954	1953	035	9	4	13	-	-	-	32	30	62
1953	1952	036	4	6	10	-	-	-	30	28	58
1952	1951	037	2	4	6	-	-	-	40	35	75
1951	1950	038	10	3	13	-	-	-	34	41	75
1950	1949	039	3	9	12	-	-	-	40	47	87
<b>Totaal</b>			<b>28</b>	<b>26</b>	<b>54</b>	-	-	-	<b>176</b>	<b>181</b>	<b>357</b>
1949	1948	040	10	4	14	-	1	1	59	55	114
1948	1947	041	7	6	13	-	-	-	52	44	96
1947	1946	042	5	9	14	-	-	-	45	64	109
1946	1945	043	9	9	18	1	-	1	62	46	108
1945	1944	044	9	11	20	-	-	-	49	61	110
<b>Totaal</b>			<b>40</b>	<b>39</b>	<b>79</b>	<b>1</b>	<b>1</b>	<b>2</b>	<b>267</b>	<b>270</b>	<b>537</b>
1944	1943	045	13	11	24	-	-	-	63	57	120
1943	1942	046	8	4	12	-	-	-	63	39	102
1942	1941	047	5	5	10	-	-	-	53	61	114
1941	1940	048	12	6	18	-	-	-	63	62	125
1940	1939	049	8	12	20	-	-	-	82	91	173
<b>Totaal</b>			<b>46</b>	<b>38</b>	<b>84</b>	-	-	-	<b>324</b>	<b>310</b>	<b>634</b>
1939	1938	050	7	16	23	-	-	-	100	95	195
1938	1937	051	14	13	27	-	-	-	99	89	188
1937	1936	052	8	9	17	-	-	-	102	109	211
1936	1935	053	10	9	19	-	-	-	95	76	171
1935	1934	054	4	7	11	-	-	-	110	110	220
<b>Totaal</b>			<b>43</b>	<b>54</b>	<b>97</b>	-	-	-	<b>506</b>	<b>479</b>	<b>985</b>

Tabel 6.- OVERLEDENEN NAAR GESLACHT, GEBOORTEJAAR, LEEFTIJD EN BURGERLIJKE STAAT (vervolg)

JAAR 1989

GEBORTEJAAR		Leef- tijd in verstre- ken jaren	Burgerlijke staat								
			Ongehuwd			Gehuwd			Weduwe		
N	N-1		N	N-1	Totaal	N	N-1	Totaal	N	N-1	Totaal
- Het Rijk - Vrouwelijk geslacht											
1934	1933	055	15	8	23	106	100	206	16	21	37
1933	1932	056	10	9	19	110	98	208	27	28	55
1932	1931	057	15	14	29	120	128	248	27	26	53
1931	1930	058	19	12	31	147	97	244	24	26	50
1930	1929	059	15	10	25	139	117	256	34	35	69
<b>Totaal</b>			<b>74</b>	<b>53</b>	<b>127</b>	<b>622</b>	<b>540</b>	<b>1 162</b>	<b>128</b>	<b>136</b>	<b>264</b>
1929	1928	060	17	24	41	145	124	269	45	43	88
1928	1927	061	10	13	23	144	116	260	55	56	111
1927	1926	062	15	20	35	148	134	282	56	57	113
1926	1925	063	14	19	33	187	161	348	80	79	159
1925	1924	064	27	20	47	169	171	340	93	86	179
<b>Totaal</b>			<b>83</b>	<b>96</b>	<b>179</b>	<b>793</b>	<b>706</b>	<b>1 499</b>	<b>329</b>	<b>321</b>	<b>650</b>
1924	1923	065	21	27	48	197	177	374	114	101	215
1923	1922	066	31	31	62	183	191	374	124	122	246
1922	1921	067	26	26	52	209	165	374	158	146	304
1921	1920	068	46	21	67	217	186	403	164	181	345
1920	1919	069	32	28	60	231	184	415	191	173	364
<b>Totaal</b>			<b>156</b>	<b>133</b>	<b>289</b>	<b>1 037</b>	<b>903</b>	<b>1 940</b>	<b>751</b>	<b>723</b>	<b>1 474</b>
1919	1918	070	26	17	43	150	132	282	162	133	295
1918	1917	071	21	26	47	114	105	219	134	144	278
1917	1916	072	31	31	62	135	125	260	209	186	395
1916	1915	073	32	34	66	164	152	316	236	216	452
1915	1914	074	46	54	100	217	226	443	300	346	646
<b>Totaal</b>			<b>156</b>	<b>162</b>	<b>318</b>	<b>780</b>	<b>740</b>	<b>1 520</b>	<b>1 041</b>	<b>1 025</b>	<b>2 066</b>
1914	1913	075	61	51	112	227	218	445	411	404	815
1913	1912	076	63	54	117	245	228	473	487	458	945
1912	1911	077	65	58	123	231	205	436	583	530	1 113
1911	1910	078	75	75	150	263	212	475	599	573	1 172
1910	1909	079	88	83	171	234	204	438	675	651	1 326
<b>Totaal</b>			<b>352</b>	<b>321</b>	<b>673</b>	<b>1 200</b>	<b>1 067</b>	<b>2 267</b>	<b>2 755</b>	<b>2 616</b>	<b>5 371</b>
1909	1908	080	103	83	186	251	208	459	765	747	1 512
1908	1907	081	100	81	181	200	154	354	812	806	1 618
1907	1906	082	101	97	198	176	152	328	932	769	1 701
1906	1905	083	102	100	202	160	148	308	907	853	1 760
1905	1904	084	91	108	199	129	116	245	1 040	859	1 899
<b>Totaal</b>			<b>497</b>	<b>469</b>	<b>966</b>	<b>916</b>	<b>778</b>	<b>1 694</b>	<b>4 456</b>	<b>4 034</b>	<b>8 490</b>
1904	1903	085	115	73	188	108	89	197	1 013	824	1 837
1903	1902	086	117	98	215	110	75	185	1 000	808	1 808
1902	1901	087	93	112	205	86	62	148	919	804	1 723
1901	1900	088	90	73	163	49	61	110	900	745	1 645
1900	1899	089	96	79	175	39	27	66	778	682	1 460
<b>Totaal</b>			<b>511</b>	<b>435</b>	<b>946</b>	<b>392</b>	<b>314</b>	<b>706</b>	<b>4 610</b>	<b>3 863</b>	<b>8 473</b>
1899	1898	090	76	61	137	34	41	75	723	588	1 311
1898	1897	091	61	47	108	19	16	35	571	472	1 043
1897	1896	092	48	44	92	18	14	32	518	403	921
1896	1895	093	36	27	63	9	7	16	429	320	749
1895	1894	094	47	39	86	4	2	6	340	265	605
<b>Totaal</b>			<b>268</b>	<b>218</b>	<b>486</b>	<b>84</b>	<b>80</b>	<b>164</b>	<b>2 581</b>	<b>2 048</b>	<b>4 629</b>
1894	1893	095	23	20	43	4	1	5	216	162	378
1893	1892	096	19	19	38	1	1	2	174	137	311
1892	1891	097	20	21	41	2	3	5	111	92	203
1891	1890	098	13	9	22	2	1	3	86	46	132
1890	1889	099	7	5	12	1	-	1	56	40	96
<b>Totaal</b>			<b>82</b>	<b>74</b>	<b>156</b>	<b>10</b>	<b>6</b>	<b>16</b>	<b>643</b>	<b>477</b>	<b>1 120</b>
1889	1888	100	4	3	7	-	-	-	39	23	62
1888	1887	101	2	2	4	-	-	-	20	18	38
1887	1886	102	3	1	4	-	-	-	13	17	30
1886	1885	103	1	2	3	-	-	-	9	5	14
1885	1884	104	1	1	2	-	-	-	1	5	6
<b>Totaal</b>			<b>11</b>	<b>9</b>	<b>20</b>	<b>-</b>	<b>-</b>	<b>-</b>	<b>82</b>	<b>68</b>	<b>150</b>
1884	1883	105	-	-	-	-	-	-	-	3	3
1883	1882	106	-	-	-	-	-	-	-	-	-
1882	1881	107	-	-	-	-	-	-	-	-	-
1881	1880	108	-	-	-	-	-	-	-	1	1
1880	1879	109	-	-	-	-	-	-	-	4	4
<b>Totaal</b>			<b>-</b>	<b>-</b>	<b>-</b>	<b>-</b>	<b>-</b>	<b>-</b>	<b>-</b>	<b>4</b>	<b>4</b>
110 jaar en meer			-	-	-	-	-	-	-	-	-
<b>Algemeen totaal</b>			<b>2 913</b>	<b>2 452</b>	<b>5 365</b>	<b>6 913</b>	<b>6 121</b>	<b>13 034</b>	<b>17 482</b>	<b>15 437</b>	<b>32 919</b>



Tabel 6.- OVERLEDENEN NAAR GESLACHT, GEBOORTEJAAR, LEEFTIJD EN BURGERLIJKE STAAT (vervolg)

JAAR 1989

GEBOORTEJAAR		Leef- tijd in verstre- ken jaren	Burgerlijke staat								
			Gescheiden			Onbekend			Totaal		
N	N-1		N	N-1	Totaal	N	N-1	Totaal	N	N-1	Totaal
- Het Rijk - Vrouwelijk geslacht											
1934	1933	055	6	11	17	-	-	-	143	140	283
1933	1932	056	12	13	25	-	-	-	159	148	307
1932	1931	057	11	10	21	-	1	1	173	179	352
1931	1930	058	15	11	26	-	-	-	205	146	351
1930	1929	059	12	13	25	-	-	-	200	175	375
<b>Totaal</b>			<b>56</b>	<b>58</b>	<b>114</b>	<b>-</b>	<b>1</b>	<b>1</b>	<b>880</b>	<b>788</b>	<b>1 668</b>
1929	1928	060	11	13	24	-	-	-	218	204	422
1928	1927	061	13	15	28	-	-	-	222	200	422
1927	1926	062	11	15	26	-	-	-	230	226	456
1926	1925	063	19	17	36	-	-	-	300	276	576
1925	1924	064	16	19	35	-	-	-	306	296	602
<b>Totaal</b>			<b>70</b>	<b>79</b>	<b>149</b>	<b>1</b>	<b>-</b>	<b>1</b>	<b>1 276</b>	<b>1 202</b>	<b>2 478</b>
1924	1923	065	16	15	31	-	1	1	348	321	669
1923	1922	066	16	21	37	-	-	-	354	365	719
1922	1921	067	17	21	38	-	-	-	410	358	768
1921	1920	068	27	16	43	-	-	-	454	404	858
1920	1919	069	22	10	32	-	-	-	476	395	871
<b>Totaal</b>			<b>98</b>	<b>83</b>	<b>181</b>	<b>-</b>	<b>1</b>	<b>1</b>	<b>2 042</b>	<b>1 843</b>	<b>3 885</b>
1919	1918	070	17	11	28	-	1	1	355	294	649
1918	1917	071	9	8	17	-	-	-	278	283	561
1917	1916	072	16	13	29	-	1	1	391	356	747
1916	1915	073	17	13	30	-	-	-	449	415	864
1915	1914	074	22	27	49	-	-	-	585	653	1 238
<b>Totaal</b>			<b>81</b>	<b>72</b>	<b>153</b>	<b>-</b>	<b>2</b>	<b>2</b>	<b>2 058</b>	<b>2 001</b>	<b>4 059</b>
1914	1913	075	20	19	39	-	-	-	719	692	1 411
1913	1912	076	23	21	44	1	-	1	819	761	1 580
1912	1911	077	29	18	47	-	-	-	908	811	1 719
1911	1910	078	30	26	56	-	-	-	967	886	1 853
1910	1909	079	25	34	59	-	-	-	1 022	972	1 994
<b>Totaal</b>			<b>127</b>	<b>118</b>	<b>245</b>	<b>1</b>	<b>-</b>	<b>1</b>	<b>4 435</b>	<b>4 122</b>	<b>8 557</b>
1909	1908	080	28	28	56	1	2	3	1 148	1 068	2 216
1908	1907	081	35	28	63	2	-	2	1 149	1 069	2 218
1907	1906	082	33	18	51	-	-	-	1 242	1 036	2 278
1906	1905	083	25	23	48	-	-	-	1 194	1 124	2 318
1905	1904	084	27	30	57	-	-	-	1 287	1 113	2 400
<b>Totaal</b>			<b>148</b>	<b>127</b>	<b>275</b>	<b>3</b>	<b>2</b>	<b>5</b>	<b>6 020</b>	<b>5 410</b>	<b>11 430</b>
1904	1903	085	28	23	51	-	-	-	1 264	1 009	2 273
1903	1902	086	26	16	42	-	-	-	1 253	997	2 250
1902	1901	087	22	8	30	-	-	-	1 120	986	2 106
1901	1900	088	10	16	26	-	1	1	1 049	896	1 945
1900	1899	089	27	16	43	-	-	-	940	804	1 744
<b>Totaal</b>			<b>113</b>	<b>79</b>	<b>192</b>	<b>-</b>	<b>1</b>	<b>1</b>	<b>5 626</b>	<b>4 692</b>	<b>10 318</b>
1899	1898	090	10	5	15	-	-	-	843	695	1 538
1898	1897	091	8	6	14	-	-	-	659	541	1 200
1897	1896	092	7	7	14	-	-	-	591	468	1 059
1896	1895	093	6	8	14	-	-	-	480	362	842
1895	1894	094	4	4	8	-	-	-	395	310	705
<b>Totaal</b>			<b>35</b>	<b>30</b>	<b>65</b>	<b>-</b>	<b>-</b>	<b>-</b>	<b>2 968</b>	<b>2 376</b>	<b>5 344</b>
1894	1893	095	6	3	9	-	-	-	249	186	435
1893	1892	096	2	2	4	-	-	-	196	159	355
1892	1891	097	-	2	2	-	-	-	133	118	251
1891	1890	098	1	-	1	-	-	-	102	56	158
1890	1889	099	-	-	-	-	-	-	64	45	109
<b>Totaal</b>			<b>9</b>	<b>7</b>	<b>16</b>	<b>-</b>	<b>-</b>	<b>-</b>	<b>744</b>	<b>564</b>	<b>1 308</b>
1889	1888	100	-	1	1	-	-	-	43	27	70
1888	1887	101	-	-	-	-	-	-	22	20	42
1887	1886	102	-	-	-	-	-	-	16	18	34
1886	1885	103	-	-	-	-	-	-	10	7	17
1885	1884	104	-	-	-	-	-	-	2	6	8
<b>Totaal</b>			<b>-</b>	<b>1</b>	<b>1</b>	<b>-</b>	<b>-</b>	<b>-</b>	<b>93</b>	<b>78</b>	<b>171</b>
1884	1883	105	-	-	-	-	-	-	-	3	3
1883	1882	106	-	-	-	-	-	-	-	-	-
1882	1881	107	-	-	-	-	-	-	-	-	-
1881	1880	108	-	-	-	-	-	-	-	1	1
1880	1879	109	-	-	-	-	-	-	-	-	-
<b>Totaal</b>			<b>-</b>	<b>-</b>	<b>-</b>	<b>-</b>	<b>-</b>	<b>-</b>	<b>-</b>	<b>4</b>	<b>4</b>
110 jaar en meer			-	-	-	-	-	-	-	-	-
<b>Algemeen totaal</b>			<b>919</b>	<b>827</b>	<b>1 746</b>	<b>6</b>	<b>8</b>	<b>14</b>	<b>28 233</b>	<b>24 845</b>	<b>53 078</b>

Tabel 6.- OVERLEDENEN NAAR GESLACHT, GEBORTEJAAR, LEEFTIJD EN BURGERLIJKE STAAT

JAAR 1989

GEBORTEJAAR		Leef- tijd in verstre- ken jaren	Burgerlijke staat								
			Ongehuwd			Gehuwd			Weduwnaar		
N	N-1		N	N-1	Totaal	N	N-1	Totaal	N	N-1	Totaal
- Brussels gewest - Mannelijk geslacht											
1989	1988	000	51	14	65	-	-	-	-	-	-
1988	1987	001	2	2	4	-	-	-	-	-	-
1987	1986	002	1	3	4	-	-	-	-	-	-
1986	1985	003	-	4	4	-	-	-	-	-	-
1985	1984	004	-	-	-	-	-	-	-	-	-
<b>Totaal</b>			<b>54</b>	<b>23</b>	<b>77</b>						
1984	1983	005	3	-	3	-	-	-	-	-	-
1983	1982	006	1	1	2	-	-	-	-	-	-
1982	1981	007	2	-	2	-	-	-	-	-	-
1981	1980	008	1	1	2	-	-	-	-	-	-
1980	1979	009	1	1	2	-	-	-	-	-	-
<b>Totaal</b>			<b>8</b>	<b>3</b>	<b>11</b>						
1979	1978	010	2	1	3	-	-	-	-	-	-
1978	1977	011	-	-	-	-	-	-	-	-	-
1977	1976	012	-	-	-	-	-	-	-	-	-
1976	1975	013	-	1	1	-	-	-	-	-	-
1975	1974	014	2	1	3	-	-	-	-	-	-
<b>Totaal</b>			<b>4</b>	<b>3</b>	<b>7</b>						
1974	1973	015	1	2	3	-	-	-	-	-	-
1973	1972	016	1	2	3	-	-	-	-	-	-
1972	1971	017	1	4	5	-	-	-	-	-	-
1971	1970	018	-	5	5	-	-	-	-	-	-
1970	1969	019	2	5	7	-	-	-	-	-	-
<b>Totaal</b>			<b>5</b>	<b>18</b>	<b>23</b>						
1969	1968	020	4	2	6	-	-	-	-	-	-
1968	1967	021	6	2	8	-	-	-	-	-	-
1967	1966	022	2	3	5	-	-	-	-	-	-
1966	1965	023	5	3	8	-	-	-	-	-	-
1965	1964	024	7	8	15	1	-	1	-	-	-
<b>Totaal</b>			<b>24</b>	<b>18</b>	<b>42</b>	<b>1</b>		<b>1</b>			
1964	1963	025	4	1	5	-	1	1	-	-	-
1963	1962	026	6	7	13	4	3	7	-	-	-
1962	1961	027	2	6	8	2	1	3	-	-	-
1961	1960	028	4	5	9	1	2	3	-	-	-
1960	1959	029	1	1	2	1	4	5	-	-	-
<b>Totaal</b>			<b>17</b>	<b>20</b>	<b>37</b>	<b>8</b>	<b>11</b>	<b>19</b>			
1959	1958	030	3	4	7	2	2	4	-	-	-
1958	1957	031	4	1	5	1	2	3	-	-	-
1957	1956	032	4	9	13	4	3	7	-	1	1
1956	1955	033	2	2	4	2	5	7	-	-	-
1955	1954	034	3	3	6	6	1	7	-	-	-
<b>Totaal</b>			<b>16</b>	<b>19</b>	<b>35</b>	<b>15</b>	<b>13</b>	<b>28</b>		<b>1</b>	<b>1</b>
1954	1953	035	1	7	8	1	4	5	-	-	-
1953	1952	036	1	3	4	2	4	6	-	-	-
1952	1951	037	2	5	7	3	4	7	-	-	-
1951	1950	038	4	3	7	3	3	6	-	-	-
1950	1949	039	2	-	2	4	5	9	-	-	-
<b>Totaal</b>			<b>10</b>	<b>18</b>	<b>28</b>	<b>13</b>	<b>20</b>	<b>33</b>			
1949	1948	040	2	2	4	3	6	9	1	-	1
1948	1947	041	1	3	4	8	6	14	-	-	-
1947	1946	042	3	2	5	3	5	8	-	-	-
1946	1945	043	3	3	6	3	4	7	-	-	-
1945	1944	044	4	1	5	8	7	15	1	-	1
<b>Totaal</b>			<b>13</b>	<b>11</b>	<b>24</b>	<b>25</b>	<b>28</b>	<b>53</b>	<b>2</b>		<b>2</b>
1944	1943	045	3	2	5	9	6	15	1	-	1
1943	1942	046	1	-	1	11	4	15	-	-	-
1942	1941	047	4	2	6	7	9	16	-	-	-
1941	1940	048	3	6	9	4	6	10	-	-	-
1940	1939	049	4	1	5	7	8	15	-	1	1
<b>Totaal</b>			<b>15</b>	<b>11</b>	<b>26</b>	<b>38</b>	<b>33</b>	<b>71</b>	<b>1</b>	<b>1</b>	<b>2</b>
1939	1938	050	4	1	5	8	10	18	-	-	-
1938	1937	051	2	5	7	8	15	23	-	-	-
1937	1936	052	3	5	8	14	15	29	1	-	1
1936	1935	053	4	1	5	15	7	22	-	2	2
1935	1934	054	5	-	5	15	16	31	1	3	4
<b>Totaal</b>			<b>18</b>	<b>12</b>	<b>30</b>	<b>60</b>	<b>63</b>	<b>123</b>	<b>2</b>	<b>5</b>	<b>7</b>

Tabel 6.- OVERLEDENEN NAAR GESLACHT, GEBORTEJAAR, LEEFTIJD EN BURGERLIJKE STAAT (vervolg)

JAAR 1989

GEBORTEJAAR		Leef- tijd in verstre- ken jaren	Burgerlijke staat								
			Gescheiden			Onbekend			Totaal		
N	N-1		N	N-1	Totaal	N	N-1	Totaal	N	N-1	Totaal
<b>- Brussels gewest - Mannelijk geslacht</b>											
1989	1988	000	-	-	-	-	-	-	51	14	65
1988	1987	001	-	-	-	-	-	-	2	2	4
1987	1986	002	-	-	-	-	-	-	1	3	4
1986	1985	003	-	-	-	-	-	-	-	4	4
1985	1984	004	-	-	-	-	-	-	-	-	-
<b>Totaal</b>			-	-	-	-	-	-	<b>54</b>	<b>23</b>	<b>77</b>
1984	1983	005	-	-	-	-	-	-	3	-	3
1983	1982	006	-	-	-	-	-	-	1	1	2
1982	1981	007	-	-	-	-	-	-	2	-	2
1981	1980	008	-	-	-	-	-	-	1	1	2
1980	1979	009	-	-	-	-	-	-	1	1	2
<b>Totaal</b>			-	-	-	-	-	-	<b>8</b>	<b>3</b>	<b>11</b>
1979	1978	010	-	-	-	-	-	-	2	1	3
1978	1977	011	-	-	-	-	-	-	-	-	-
1977	1976	012	-	-	-	-	-	-	-	-	-
1976	1975	013	-	-	-	-	-	-	-	1	1
1975	1974	014	-	-	-	-	-	-	2	1	3
<b>Totaal</b>			-	-	-	-	-	-	<b>4</b>	<b>3</b>	<b>7</b>
1974	1973	015	-	-	-	-	-	-	1	2	3
1973	1972	016	-	-	-	-	-	-	1	2	3
1972	1971	017	-	-	-	-	-	-	1	4	5
1971	1970	018	-	-	-	-	-	-	-	5	5
1970	1969	019	-	-	-	-	-	-	2	5	7
<b>Totaal</b>			-	-	-	-	-	-	<b>5</b>	<b>18</b>	<b>23</b>
1969	1968	020	-	-	-	-	-	-	4	2	6
1968	1967	021	-	-	-	-	-	-	6	2	8
1967	1966	022	-	-	-	-	-	-	2	3	5
1966	1965	023	-	-	-	-	-	-	5	3	8
1965	1964	024	-	-	-	-	-	-	8	8	16
<b>Totaal</b>			-	-	-	-	-	-	<b>25</b>	<b>18</b>	<b>43</b>
1964	1963	025	-	-	-	-	-	-	4	2	6
1963	1962	026	-	-	-	-	-	-	10	10	20
1962	1961	027	-	-	-	-	-	-	4	7	11
1961	1960	028	1	-	1	-	-	-	6	7	13
1960	1959	029	-	-	-	-	-	-	2	5	7
<b>Totaal</b>			<b>1</b>	-	<b>1</b>	-	-	-	<b>26</b>	<b>31</b>	<b>57</b>
1959	1958	030	1	-	1	-	-	-	6	6	12
1958	1957	031	1	-	1	-	-	-	6	4	10
1957	1956	032	-	-	-	-	-	-	8	12	20
1956	1955	033	-	-	-	-	-	-	4	7	11
1955	1954	034	1	2	3	-	-	-	10	6	16
<b>Totaal</b>			<b>3</b>	<b>2</b>	<b>5</b>	-	-	-	<b>34</b>	<b>35</b>	<b>69</b>
1954	1953	035	1	1	2	-	-	-	3	12	15
1953	1952	036	-	1	1	-	-	-	3	8	11
1952	1951	037	4	-	4	-	-	-	9	9	18
1951	1950	038	-	2	2	-	-	-	7	8	15
1950	1949	039	1	1	2	-	-	-	7	6	13
<b>Totaal</b>			<b>6</b>	<b>5</b>	<b>11</b>	-	-	-	<b>29</b>	<b>43</b>	<b>72</b>
1949	1948	040	1	-	1	-	-	-	7	8	15
1948	1947	041	2	6	8	-	-	-	11	15	26
1947	1946	042	1	-	1	-	-	-	7	7	14
1946	1945	043	2	2	4	-	-	-	8	9	17
1945	1944	044	3	3	6	-	-	-	16	12	28
<b>Totaal</b>			<b>9</b>	<b>11</b>	<b>20</b>	-	-	-	<b>49</b>	<b>51</b>	<b>100</b>
1944	1943	045	1	6	7	-	-	-	14	14	28
1943	1942	046	1	2	3	-	-	-	13	6	19
1942	1941	047	1	-	1	-	-	-	12	11	23
1941	1940	048	4	-	4	-	-	-	11	12	23
1940	1939	049	-	3	3	-	-	-	11	13	24
<b>Totaal</b>			<b>7</b>	<b>11</b>	<b>18</b>	-	-	-	<b>61</b>	<b>56</b>	<b>117</b>
1939	1938	050	1	3	4	-	-	-	13	14	27
1938	1937	051	-	5	5	-	-	-	10	25	35
1937	1936	052	2	4	6	-	-	-	20	24	44
1936	1935	053	5	3	8	-	-	-	24	13	37
1935	1934	054	4	5	9	-	-	-	25	24	49
<b>Totaal</b>			<b>12</b>	<b>20</b>	<b>32</b>	-	-	-	<b>92</b>	<b>100</b>	<b>192</b>

Tabel 6.- OVERLEDENEN NAAR GESLACHT, GEBOORTEJAAR, LEEFTIJD EN BURGERLIJKE STAAT (vervolg)

JAAR 1989

GEBORTEJAAR		Leef- tijd in verstre- ken jaren	Burgerlijke staat								
			Ongehuwd			Gehuwd			Weduwnaar		
N	N-1		N	N-1	Totaal	N	N-1	Totaal	N	N-1	Totaal
<b>- Brussels gewest - Mannelijk geslacht</b>											
1934	1933	055	1	4	5	15	16	31	-	-	-
1933	1932	056	3	4	7	16	17	33	3	1	4
1932	1931	057	6	4	10	14	9	23	3	3	6
1931	1930	058	6	7	13	23	18	41	5	3	8
1930	1929	059	7	6	13	27	27	54	3	3	6
<b>Totaal</b>			<b>23</b>	<b>25</b>	<b>48</b>	<b>95</b>	<b>87</b>	<b>182</b>	<b>14</b>	<b>10</b>	<b>24</b>
1929	1928	060	3	1	4	29	28	57	4	3	7
1928	1927	061	4	7	11	24	29	53	1	4	5
1927	1926	062	2	4	6	32	30	62	1	4	5
1926	1925	063	4	4	8	27	31	58	8	8	16
1925	1924	064	4	7	11	32	40	72	6	3	9
<b>Totaal</b>			<b>17</b>	<b>23</b>	<b>40</b>	<b>144</b>	<b>158</b>	<b>302</b>	<b>20</b>	<b>22</b>	<b>42</b>
1924	1923	065	8	2	10	45	32	77	8	4	12
1923	1922	066	9	7	16	46	48	94	9	6	15
1922	1921	067	2	9	11	41	46	87	7	13	20
1921	1920	068	2	9	11	50	47	97	11	11	22
1920	1919	069	7	3	10	60	54	114	12	11	23
<b>Totaal</b>			<b>28</b>	<b>30</b>	<b>58</b>	<b>242</b>	<b>227</b>	<b>469</b>	<b>47</b>	<b>45</b>	<b>92</b>
1919	1918	070	6	2	8	43	30	73	6	5	11
1918	1917	071	4	2	6	30	31	61	6	9	15
1917	1916	072	2	3	5	34	46	80	13	5	18
1916	1915	073	7	5	12	35	37	72	13	10	23
1915	1914	074	5	5	10	53	50	103	17	15	32
<b>Totaal</b>			<b>24</b>	<b>17</b>	<b>41</b>	<b>195</b>	<b>194</b>	<b>389</b>	<b>55</b>	<b>44</b>	<b>99</b>
1914	1913	075	6	2	8	50	61	111	26	21	47
1913	1912	076	8	8	16	65	52	117	25	18	43
1912	1911	077	6	2	8	71	66	137	26	27	53
1911	1910	078	9	4	13	71	63	134	40	32	72
1910	1909	079	4	5	9	61	62	123	30	36	66
<b>Totaal</b>			<b>33</b>	<b>21</b>	<b>54</b>	<b>318</b>	<b>304</b>	<b>622</b>	<b>147</b>	<b>134</b>	<b>281</b>
1909	1908	080	6	3	9	52	48	100	31	33	64
1908	1907	081	12	2	14	65	43	108	46	30	76
1907	1906	082	5	5	10	50	52	102	24	31	55
1906	1905	083	3	3	6	52	47	99	40	36	76
1905	1904	084	1	5	6	40	36	76	42	45	87
<b>Totaal</b>			<b>27</b>	<b>18</b>	<b>45</b>	<b>259</b>	<b>226</b>	<b>485</b>	<b>183</b>	<b>175</b>	<b>358</b>
1904	1903	085	2	2	4	32	39	71	34	30	64
1903	1902	086	2	1	3	32	34	66	38	33	71
1902	1901	087	4	1	5	26	30	56	35	38	73
1901	1900	088	-	2	2	18	14	32	32	24	56
1900	1899	089	2	1	3	13	16	29	25	23	48
<b>Totaal</b>			<b>10</b>	<b>7</b>	<b>17</b>	<b>121</b>	<b>133</b>	<b>254</b>	<b>164</b>	<b>148</b>	<b>312</b>
1899	1898	090	1	1	2	9	5	14	15	16	31
1898	1897	091	3	2	5	8	10	18	21	17	38
1897	1896	092	1	1	2	5	7	12	17	18	35
1896	1895	093	1	-	1	4	-	4	16	8	24
1895	1894	094	-	-	-	1	-	1	7	10	17
<b>Totaal</b>			<b>6</b>	<b>4</b>	<b>10</b>	<b>27</b>	<b>22</b>	<b>49</b>	<b>76</b>	<b>69</b>	<b>145</b>
1894	1893	095	-	-	-	2	4	6	10	9	19
1893	1892	096	1	1	2	1	1	2	8	3	11
1892	1891	097	-	-	-	2	-	2	3	5	8
1891	1890	098	-	-	-	3	-	3	4	4	8
1890	1889	099	-	-	-	-	-	-	1	2	3
<b>Totaal</b>			<b>1</b>	<b>1</b>	<b>2</b>	<b>8</b>	<b>5</b>	<b>13</b>	<b>26</b>	<b>19</b>	<b>45</b>
1889	1888	100	-	-	-	1	-	1	-	3	3
1888	1887	101	-	-	-	-	-	-	-	-	-
1887	1886	102	-	-	-	-	-	-	-	-	-
1886	1885	103	-	-	-	-	-	-	-	-	-
1885	1884	104	-	-	-	-	-	-	-	1	1
<b>Totaal</b>			<b>-</b>	<b>-</b>	<b>-</b>	<b>1</b>	<b>-</b>	<b>1</b>	<b>-</b>	<b>4</b>	<b>4</b>
1884	1883	105	-	-	-	-	-	-	-	-	-
1883	1882	106	-	-	-	-	-	-	-	-	-
1882	1881	107	-	-	-	-	-	-	-	-	-
1881	1880	108	-	-	-	-	-	-	-	-	-
1880	1879	109	-	-	-	-	-	-	-	-	-
<b>Totaal</b>			<b>-</b>	<b>-</b>	<b>-</b>	<b>-</b>	<b>-</b>	<b>-</b>	<b>-</b>	<b>-</b>	<b>-</b>
110 jaar en meer			-	-	-	-	-	-	-	-	-
<b>Algemeen totaal</b>			<b>353</b>	<b>302</b>	<b>655</b>	<b>1 570</b>	<b>1 524</b>	<b>3 094</b>	<b>737</b>	<b>677</b>	<b>1 414</b>

Tabel 6.- OVERLEDENEN NAAR GESLACHT, GEBORTEJAAR, LEEFTIJD EN BURGERLIJKE STAAT (vervolg)

JAAR 1989

GEBORTEJAAR		Leef- tijd in verstre- ken jaren	Burgerlijke staat								
			Gescheiden			Onbekend			Totaal		
N	N-1		N	N-1	Totaal	N	N-1	Totaal	N	N-1	Totaal
- Brussels gewest - Mannelijk geslacht											
1934	1933	055	3	7	10	-	-	-	19	27	46
1933	1932	056	4	3	7	-	-	-	26	25	51
1932	1931	057	5	6	11	-	-	-	28	22	50
1931	1930	058	7	4	11	-	-	-	41	32	73
1930	1929	059	4	1	5	-	-	-	41	37	78
<b>Totaal</b>			<b>23</b>	<b>21</b>	<b>44</b>	-	-	-	<b>155</b>	<b>143</b>	<b>298</b>
1929	1928	060	6	5	11	-	-	-	42	37	79
1928	1927	061	3	6	9	-	-	-	32	46	78
1927	1926	062	1	4	5	-	-	-	36	42	78
1926	1925	063	7	8	15	-	-	-	46	51	97
1925	1924	064	7	7	14	-	-	-	49	57	106
<b>Totaal</b>			<b>24</b>	<b>30</b>	<b>54</b>	-	-	-	<b>205</b>	<b>233</b>	<b>438</b>
1924	1923	065	4	7	11	-	-	-	65	45	110
1923	1922	066	4	7	11	-	-	-	68	68	136
1922	1921	067	6	5	11	-	-	-	56	73	129
1921	1920	068	5	1	6	-	-	-	68	68	136
1920	1919	069	4	6	10	-	-	-	83	74	157
<b>Totaal</b>			<b>23</b>	<b>26</b>	<b>49</b>	-	-	-	<b>340</b>	<b>328</b>	<b>668</b>
1919	1918	070	5	4	9	-	-	-	60	41	101
1918	1917	071	4	3	7	1	-	1	45	45	90
1917	1916	072	2	3	5	-	-	-	51	57	108
1916	1915	073	3	6	9	-	-	-	58	58	116
1915	1914	074	9	5	14	-	-	-	84	75	159
<b>Totaal</b>			<b>23</b>	<b>21</b>	<b>44</b>	<b>1</b>	-	<b>1</b>	<b>298</b>	<b>276</b>	<b>574</b>
1914	1913	075	8	5	13	-	-	-	90	89	179
1913	1912	076	4	7	11	-	-	-	102	85	187
1912	1911	077	3	4	7	-	-	-	106	99	205
1911	1910	078	9	4	13	-	-	-	129	103	232
1910	1909	079	5	4	9	-	-	-	100	107	207
<b>Totaal</b>			<b>29</b>	<b>24</b>	<b>53</b>	-	-	-	<b>527</b>	<b>483</b>	<b>1 010</b>
1909	1908	080	5	5	10	-	-	-	94	89	183
1908	1907	081	5	8	13	-	-	-	128	83	211
1907	1906	082	6	7	13	-	-	-	85	95	180
1906	1905	083	2	5	7	-	-	-	97	91	188
1905	1904	084	3	2	5	-	-	-	86	88	174
<b>Totaal</b>			<b>21</b>	<b>27</b>	<b>48</b>	-	-	-	<b>490</b>	<b>446</b>	<b>936</b>
1904	1903	085	1	1	2	-	-	-	69	72	141
1903	1902	086	3	2	5	-	-	-	75	70	145
1902	1901	087	3	2	5	-	-	-	68	71	139
1901	1900	088	1	3	4	-	-	-	51	43	94
1900	1899	089	1	-	1	-	-	-	41	40	81
<b>Totaal</b>			<b>9</b>	<b>8</b>	<b>17</b>	-	-	-	<b>304</b>	<b>296</b>	<b>600</b>
1899	1898	090	1	-	1	-	-	-	26	22	48
1898	1897	091	1	-	1	-	-	-	33	29	62
1897	1896	092	2	1	3	-	-	-	25	27	52
1896	1895	093	1	2	3	-	-	-	22	10	32
1895	1894	094	-	-	-	-	-	-	8	10	18
<b>Totaal</b>			<b>5</b>	<b>3</b>	<b>8</b>	-	-	-	<b>114</b>	<b>98</b>	<b>212</b>
1894	1893	095	-	-	-	-	-	-	12	13	25
1893	1892	096	-	-	-	-	-	-	10	5	15
1892	1891	097	-	-	-	-	-	-	5	5	10
1891	1890	098	-	-	-	-	-	-	7	-	7
1890	1889	099	-	-	-	-	-	-	1	2	3
<b>Totaal</b>			-	-	-	-	-	-	<b>35</b>	<b>25</b>	<b>60</b>
1889	1888	100	-	-	-	-	-	-	1	3	4
1888	1887	101	-	-	-	-	-	-	-	-	-
1887	1886	102	-	-	-	-	-	-	-	-	-
1886	1885	103	-	-	-	-	-	-	-	-	-
1885	1884	104	-	-	-	-	-	-	-	1	1
<b>Totaal</b>			-	-	-	-	-	-	<b>1</b>	<b>4</b>	<b>5</b>
1884	1883	105	-	-	-	-	-	-	-	-	-
1883	1882	106	-	-	-	-	-	-	-	-	-
1882	1881	107	-	-	-	-	-	-	-	-	-
1881	1880	108	-	-	-	-	-	-	-	-	-
1880	1879	109	-	-	-	-	-	-	-	-	-
<b>Totaal</b>			-	-	-	-	-	-	-	-	-
110 jaar en meer			-	-	-	-	-	-	-	-	-
<b>Algemeen totaal</b>			<b>195</b>	<b>209</b>	<b>404</b>	<b>1</b>	<b>1</b>	<b>2</b>	<b>2 856</b>	<b>2 713</b>	<b>5 569</b>

Tabel 6.- OVERLEDENEN NAAR GESLACHT, GEBORTEJAAR, LEEFTIJD EN BURGERLIJKE STAAT

JAAR 1989

GEBORTEJAAR		Leef- tijd in verstre- ken jaren	Burgerlijke staat								
			Ongehuwd			Gehuwd			Weduwe		
N	N-1		N	N-1	Totaal	N	N-1	Totaal	N	N-1	Totaal
- Brussels gewest - Vrouwelijk geslacht											
1989	1988	000	40	6	46	-	-	-	-	-	-
1988	1987	001	2	2	4	-	-	-	-	-	-
1987	1986	002	-	1	1	-	-	-	-	-	-
1986	1985	003	1	1	2	-	-	-	-	-	-
1985	1984	004	1	1	2	-	-	-	-	-	-
<b>Totaal</b>			<b>44</b>	<b>11</b>	<b>55</b>	-	-	-	-	-	-
1984	1983	005	2	-	2	-	-	-	-	-	-
1983	1982	006	2	3	5	-	-	-	-	-	-
1982	1981	007	1	-	1	-	-	-	-	-	-
1981	1980	008	-	-	-	-	-	-	-	-	-
1980	1979	009	-	2	2	-	-	-	-	-	-
<b>Totaal</b>			<b>5</b>	<b>5</b>	<b>10</b>	-	-	-	-	-	-
1979	1978	010	-	2	2	-	-	-	-	-	-
1978	1977	011	-	-	-	-	-	-	-	-	-
1977	1976	012	1	2	3	-	-	-	-	-	-
1976	1975	013	2	1	3	-	-	-	-	-	-
1975	1974	014	-	-	-	-	-	-	-	-	-
<b>Totaal</b>			<b>3</b>	<b>5</b>	<b>8</b>	-	-	-	-	-	-
1974	1973	015	-	-	-	-	-	-	-	-	-
1973	1972	016	1	1	2	-	-	-	-	-	-
1972	1971	017	2	-	2	-	-	-	-	-	-
1971	1970	018	-	-	-	-	-	-	-	-	-
1970	1969	019	3	-	3	-	-	-	-	1	1
<b>Totaal</b>			<b>6</b>	<b>1</b>	<b>7</b>	-	-	-	-	<b>1</b>	<b>1</b>
1969	1968	020	3	-	3	-	-	-	-	-	-
1968	1967	021	3	2	5	-	-	-	1	1	2
1967	1966	022	2	1	3	-	-	-	-	-	-
1966	1965	023	1	1	2	-	1	1	-	-	-
1965	1964	024	4	1	5	-	-	-	1	-	1
<b>Totaal</b>			<b>13</b>	<b>5</b>	<b>18</b>	-	<b>1</b>	<b>1</b>	<b>2</b>	<b>1</b>	<b>3</b>
1964	1963	025	1	4	5	-	1	1	-	-	-
1963	1962	026	2	1	3	-	2	2	-	-	-
1962	1961	027	-	-	-	-	1	1	1	-	1
1961	1960	028	3	5	8	2	-	2	1	-	1
1960	1959	029	1	5	6	-	-	-	-	-	-
<b>Totaal</b>			<b>7</b>	<b>15</b>	<b>22</b>	<b>2</b>	<b>4</b>	<b>6</b>	<b>2</b>	-	<b>2</b>
1959	1958	030	2	-	2	2	1	3	-	-	-
1958	1957	031	3	1	4	2	-	2	-	-	-
1957	1956	032	-	1	1	3	3	6	1	-	1
1956	1955	033	1	2	3	1	3	4	-	-	-
1955	1954	034	3	1	4	2	2	4	-	-	-
<b>Totaal</b>			<b>9</b>	<b>5</b>	<b>14</b>	<b>10</b>	<b>9</b>	<b>19</b>	<b>1</b>	-	<b>1</b>
1954	1953	035	-	-	-	-	1	1	-	1	1
1953	1952	036	3	1	4	2	-	2	-	-	-
1952	1951	037	2	2	4	1	2	3	-	-	-
1951	1950	038	-	1	1	1	4	5	-	-	-
1950	1949	039	-	2	2	-	1	1	-	-	-
<b>Totaal</b>			<b>5</b>	<b>6</b>	<b>11</b>	<b>4</b>	<b>8</b>	<b>12</b>	-	<b>1</b>	<b>1</b>
1949	1948	040	-	2	2	5	5	10	-	-	-
1948	1947	041	-	-	-	5	2	7	-	-	-
1947	1946	042	3	-	3	1	5	6	-	-	-
1946	1945	043	1	1	2	6	4	10	-	-	-
1945	1944	044	-	2	2	5	2	7	-	1	1
<b>Totaal</b>			<b>4</b>	<b>5</b>	<b>9</b>	<b>22</b>	<b>18</b>	<b>40</b>	-	<b>1</b>	<b>1</b>
1944	1943	045	-	-	-	4	5	9	-	-	-
1943	1942	046	-	-	-	4	4	8	-	-	-
1942	1941	047	-	1	1	5	5	10	2	-	2
1941	1940	048	1	1	2	2	6	8	-	2	2
1940	1939	049	1	1	2	7	5	12	1	1	2
<b>Totaal</b>			<b>2</b>	<b>3</b>	<b>5</b>	<b>22</b>	<b>25</b>	<b>47</b>	<b>3</b>	<b>3</b>	<b>6</b>
1939	1938	050	3	1	4	7	7	14	1	1	2
1938	1937	051	1	-	1	4	5	9	1	1	2
1937	1936	052	-	1	1	7	11	18	1	1	2
1936	1935	053	1	1	2	4	3	7	-	-	-
1935	1934	054	1	-	1	8	6	14	2	3	5
<b>Totaal</b>			<b>6</b>	<b>3</b>	<b>9</b>	<b>30</b>	<b>32</b>	<b>62</b>	<b>5</b>	<b>6</b>	<b>11</b>

Tabel 6.- OVERLEDENEN NAAR GESLACHT, GEBORTEJAAR, LEEFTIJD EN BURGERLIJKE STAAT (vervolg)

JAAR 1989

GEBORTEJAAR		Leef- tijd in verstre- ken jaren	Burgerlijke staat								
			Gescheiden			Onbekend			Totaal		
N	N-1		N	N-1	Totaal	N	N-1	Totaal	N	N-1	Totaal
<b>- Brussels gewest - Vrouwelijk geslacht</b>											
1989	1988	000	-	-	-	-	-	-	40	6	46
1988	1987	001	-	-	-	-	-	-	2	2	4
1987	1986	002	-	-	-	-	-	-	-	1	1
1986	1985	003	-	-	-	-	-	-	1	1	2
1985	1984	004	-	-	-	-	-	-	1	1	2
<b>Totaal</b>			-	-	-	-	-	-	<b>44</b>	<b>11</b>	<b>55</b>
1984	1983	005	-	-	-	-	-	-	2	-	2
1983	1982	006	-	-	-	-	-	-	2	3	5
1982	1981	007	-	-	-	-	-	-	1	-	1
1981	1980	008	-	-	-	-	-	-	-	-	-
1980	1979	009	-	-	-	-	-	-	-	2	2
<b>Totaal</b>			-	-	-	-	-	-	<b>5</b>	<b>5</b>	<b>10</b>
1979	1978	010	-	-	-	-	-	-	-	2	2
1978	1977	011	-	-	-	-	-	-	-	-	-
1977	1976	012	-	-	-	-	-	-	1	2	3
1976	1975	013	-	-	-	-	-	-	2	1	3
1975	1974	014	-	-	-	-	-	-	-	-	-
<b>Totaal</b>			-	-	-	-	-	-	<b>3</b>	<b>5</b>	<b>8</b>
1974	1973	015	-	-	-	-	-	-	-	-	-
1973	1972	016	-	-	-	-	-	-	1	1	2
1972	1971	017	-	-	-	-	-	-	2	-	2
1971	1970	018	-	-	-	-	-	-	-	-	-
1970	1969	019	-	-	-	-	-	-	3	1	4
<b>Totaal</b>			-	-	-	-	-	-	<b>6</b>	<b>2</b>	<b>8</b>
1969	1968	020	-	-	-	-	-	-	3	-	3
1968	1967	021	-	-	-	-	-	-	4	3	7
1967	1966	022	-	-	-	-	-	-	2	1	3
1966	1965	023	-	-	-	-	-	-	1	2	3
1965	1964	024	-	-	-	-	-	-	5	1	6
<b>Totaal</b>			-	-	-	-	-	-	<b>15</b>	<b>7</b>	<b>22</b>
1964	1963	025	1	-	1	-	-	-	2	5	7
1963	1962	026	-	-	-	-	-	-	2	3	5
1962	1961	027	-	-	-	-	-	-	1	1	2
1961	1960	028	-	1	1	-	-	-	6	6	12
1960	1959	029	-	-	-	-	-	-	1	5	6
<b>Totaal</b>			<b>1</b>	<b>1</b>	<b>2</b>	-	-	-	<b>12</b>	<b>20</b>	<b>32</b>
1959	1958	030	-	-	-	-	-	-	4	1	5
1958	1957	031	-	-	-	-	-	-	5	1	6
1957	1956	032	2	-	2	-	-	-	6	4	10
1956	1955	033	1	-	1	-	-	-	3	5	8
1955	1954	034	-	-	-	-	-	-	5	3	8
<b>Totaal</b>			<b>3</b>	-	<b>3</b>	-	-	-	<b>23</b>	<b>14</b>	<b>37</b>
1954	1953	035	2	-	2	-	-	-	2	2	4
1953	1952	036	-	1	1	-	-	-	5	2	7
1952	1951	037	-	2	2	-	-	-	3	6	9
1951	1950	038	1	-	1	-	-	-	2	5	7
1950	1949	039	-	-	-	-	-	-	-	3	3
<b>Totaal</b>			<b>3</b>	<b>3</b>	<b>6</b>	-	-	-	<b>12</b>	<b>18</b>	<b>30</b>
1949	1948	040	1	-	1	-	1	1	6	8	14
1948	1947	041	1	-	1	-	-	-	6	2	8
1947	1946	042	1	2	3	-	-	-	5	7	12
1946	1945	043	1	2	3	-	-	-	8	7	15
1945	1944	044	4	2	6	-	-	-	9	7	16
<b>Totaal</b>			<b>8</b>	<b>6</b>	<b>14</b>	-	<b>1</b>	<b>1</b>	<b>34</b>	<b>31</b>	<b>65</b>
1944	1943	045	5	1	6	-	-	-	9	6	15
1943	1942	046	3	2	5	-	-	-	7	6	13
1942	1941	047	-	2	2	-	-	-	7	8	15
1941	1940	048	3	-	3	-	-	-	6	9	15
1940	1939	049	2	1	3	-	-	-	11	8	19
<b>Totaal</b>			<b>13</b>	<b>6</b>	<b>19</b>	-	-	-	<b>40</b>	<b>37</b>	<b>77</b>
1939	1938	050	1	4	5	-	-	-	12	13	25
1938	1937	051	2	3	5	-	-	-	8	9	17
1937	1936	052	2	2	4	-	-	-	10	15	25
1936	1935	053	2	5	7	-	-	-	7	9	16
1935	1934	054	-	-	-	-	-	-	11	9	20
<b>Totaal</b>			<b>7</b>	<b>14</b>	<b>21</b>	-	-	-	<b>48</b>	<b>55</b>	<b>103</b>

**Tabel 6.- OVERLEDENEN NAAR GESLACHT, GEBOORTEJAAR, LEEFTIJD EN BURGERLIJKE STAAT (vervolg)**

JAAR 1989

GEBOORTEJAAR		Leef- tijd in verstre- ken jaren	Burgerlijke staat								
			Ongehuwd			Gehuwd			Weduwe		
N	N-1		N	N-1	Totaal	N	N-1	Totaal	N	N-1	Totaal
<b>- Brussels gewest - Vrouwelijk geslacht</b>											
1934	1933	055	1	1	2	10	7	17	4	2	6
1933	1932	056	3	1	4	6	8	14	4	6	10
1932	1931	057	1	1	2	13	15	28	3	2	5
1931	1930	058	3	1	4	8	4	12	5	-	5
1930	1929	059	3	3	6	14	7	21	5	4	9
<b>Totaal</b>			<b>11</b>	<b>7</b>	<b>18</b>	<b>51</b>	<b>41</b>	<b>92</b>	<b>21</b>	<b>14</b>	<b>35</b>
1929	1928	060	1	5	6	8	14	22	6	8	14
1928	1927	061	2	4	6	13	15	28	8	5	13
1927	1926	062	1	3	4	14	12	26	6	6	12
1926	1925	063	2	3	5	20	13	33	12	16	28
1925	1924	064	4	2	6	14	17	31	3	15	18
<b>Totaal</b>			<b>10</b>	<b>17</b>	<b>27</b>	<b>69</b>	<b>71</b>	<b>140</b>	<b>35</b>	<b>50</b>	<b>85</b>
1924	1923	065	1	4	5	20	19	39	20	11	31
1923	1922	066	3	7	10	22	15	37	14	15	29
1922	1921	067	5	2	7	27	13	40	21	11	32
1921	1920	068	5	2	7	19	19	38	18	22	40
1920	1919	069	6	4	10	18	17	35	22	15	37
<b>Totaal</b>			<b>20</b>	<b>19</b>	<b>39</b>	<b>106</b>	<b>83</b>	<b>189</b>	<b>95</b>	<b>74</b>	<b>169</b>
1919	1918	070	2	2	4	14	12	26	16	12	28
1918	1917	071	4	2	6	6	10	16	11	20	31
1917	1916	072	4	1	5	11	6	17	23	18	41
1916	1915	073	5	6	11	14	15	29	25	25	50
1915	1914	074	5	7	12	27	24	51	32	32	64
<b>Totaal</b>			<b>20</b>	<b>18</b>	<b>38</b>	<b>72</b>	<b>67</b>	<b>139</b>	<b>107</b>	<b>107</b>	<b>214</b>
1914	1913	075	6	7	13	21	17	38	50	56	106
1913	1912	076	8	11	19	23	22	45	47	59	106
1912	1911	077	9	10	19	29	20	49	59	61	120
1911	1910	078	10	13	23	28	17	45	74	77	151
1910	1909	079	11	11	22	24	16	40	87	77	164
<b>Totaal</b>			<b>44</b>	<b>52</b>	<b>96</b>	<b>125</b>	<b>92</b>	<b>217</b>	<b>317</b>	<b>330</b>	<b>647</b>
1909	1908	080	13	9	22	17	20	37	77	86	163
1908	1907	081	12	10	22	21	12	33	90	101	191
1907	1906	082	12	17	29	13	22	35	122	87	209
1906	1905	083	20	16	36	23	14	37	90	98	188
1905	1904	084	14	19	33	13	12	25	128	102	230
<b>Totaal</b>			<b>71</b>	<b>71</b>	<b>142</b>	<b>87</b>	<b>80</b>	<b>167</b>	<b>507</b>	<b>474</b>	<b>981</b>
1904	1903	085	17	6	23	11	12	23	124	103	227
1903	1902	086	15	10	25	14	8	22	106	103	209
1902	1901	087	17	12	29	14	6	20	129	106	235
1901	1900	088	15	5	20	5	7	12	102	104	206
1900	1899	089	17	10	27	4	5	9	102	98	200
<b>Totaal</b>			<b>81</b>	<b>43</b>	<b>124</b>	<b>48</b>	<b>38</b>	<b>86</b>	<b>563</b>	<b>514</b>	<b>1 077</b>
1899	1898	090	12	10	22	7	9	16	91	82	173
1898	1897	091	12	6	18	4	2	6	75	51	126
1897	1896	092	8	7	15	6	1	7	67	59	126
1896	1895	093	7	2	9	3	2	5	64	56	120
1895	1894	094	8	2	10	2	-	2	49	45	94
<b>Totaal</b>			<b>47</b>	<b>27</b>	<b>74</b>	<b>22</b>	<b>14</b>	<b>36</b>	<b>346</b>	<b>293</b>	<b>639</b>
1894	1893	095	7	5	12	3	-	3	28	28	56
1893	1892	096	6	2	8	1	-	1	30	19	49
1892	1891	097	7	4	11	-	1	1	21	14	35
1891	1890	098	6	-	6	-	-	-	23	6	29
1890	1889	099	1	-	1	-	-	-	7	5	12
<b>Totaal</b>			<b>27</b>	<b>11</b>	<b>38</b>	<b>4</b>	<b>1</b>	<b>5</b>	<b>109</b>	<b>72</b>	<b>181</b>
1889	1888	100	1	1	2	-	-	-	11	4	15
1888	1887	101	1	-	1	-	-	-	3	1	4
1887	1886	102	1	-	1	-	-	-	2	2	4
1886	1885	103	-	-	-	-	-	-	1	-	1
1885	1884	104	-	-	-	-	-	-	1	-	1
<b>Totaal</b>			<b>3</b>	<b>1</b>	<b>4</b>	<b>-</b>	<b>-</b>	<b>-</b>	<b>18</b>	<b>7</b>	<b>25</b>
1884	1883	105	-	-	-	-	-	-	-	1	1
1883	1882	106	-	-	-	-	-	-	-	-	-
1882	1881	107	-	-	-	-	-	-	-	-	-
1881	1880	108	-	-	-	-	-	-	-	-	-
1880	1879	109	-	-	-	-	-	-	-	-	-
<b>Totaal</b>			<b>-</b>	<b>-</b>	<b>-</b>	<b>-</b>	<b>-</b>	<b>-</b>	<b>-</b>	<b>1</b>	<b>1</b>
110 jaar en meer			-	-	-	-	-	-	-	-	-
<b>Algemeen totaal</b>			<b>438</b>	<b>330</b>	<b>768</b>	<b>674</b>	<b>584</b>	<b>1 258</b>	<b>2 131</b>	<b>1 949</b>	<b>4 080</b>



Tabel 6.- OVERLEDENEN NAAR GESLACHT, GEBOORTEJAAR, LEEFTIJD EN BURGERLIJKE STAAT (vervolg)

JAAR 1989

GEBORTEJAAR		Leef- tijd in verstre- ken jaren	Burgerlijke staat								
			Gescheiden			Onbekend			Totaal		
N	N-1		N	N-1	Totaal	N	N-1	Totaal	N	N-1	Totaal
<b>- Brussels gewest - Vrouwelijk geslacht</b>											
1934	1933	055	-	7	7	-	-	-	15	17	32
1933	1932	056	3	5	8	-	-	-	16	20	36
1932	1931	057	2	5	7	-	-	-	19	23	42
1931	1930	058	4	3	7	-	-	-	20	8	28
1930	1929	059	1	3	4	-	-	-	23	17	40
<b>Totaal</b>			<b>10</b>	<b>23</b>	<b>33</b>	-	-	-	<b>93</b>	<b>85</b>	<b>178</b>
1929	1928	060	1	1	2	-	-	-	16	28	44
1928	1927	061	5	1	6	-	-	-	28	25	53
1927	1926	062	1	5	6	-	-	-	22	26	48
1926	1925	063	6	6	12	-	-	-	40	38	78
1925	1924	064	3	6	9	-	-	-	24	40	64
<b>Totaal</b>			<b>16</b>	<b>19</b>	<b>35</b>	-	-	-	<b>130</b>	<b>157</b>	<b>287</b>
1924	1923	065	6	5	11	-	-	-	47	39	86
1923	1922	066	8	3	11	-	-	-	47	40	87
1922	1921	067	6	5	11	-	-	-	59	31	90
1921	1920	068	8	2	10	-	-	-	50	45	95
1920	1919	069	6	4	10	-	-	-	52	40	92
<b>Totaal</b>			<b>34</b>	<b>19</b>	<b>53</b>	-	-	-	<b>255</b>	<b>195</b>	<b>450</b>
1919	1918	070	9	4	13	-	1	1	41	31	72
1918	1917	071	1	2	3	-	-	-	22	34	56
1917	1916	072	7	3	10	-	-	-	45	28	73
1916	1915	073	5	1	6	-	-	-	49	47	96
1915	1914	074	6	5	11	-	-	-	70	68	138
<b>Totaal</b>			<b>28</b>	<b>15</b>	<b>43</b>	-	<b>1</b>	<b>1</b>	<b>227</b>	<b>208</b>	<b>435</b>
1914	1913	075	5	9	14	-	-	-	82	89	171
1913	1912	076	8	7	15	-	-	-	86	99	185
1912	1911	077	6	4	10	-	-	-	103	95	198
1911	1910	078	10	5	15	-	-	-	122	112	234
1910	1909	079	8	14	22	-	-	-	130	118	248
<b>Totaal</b>			<b>37</b>	<b>39</b>	<b>76</b>	-	-	-	<b>523</b>	<b>513</b>	<b>1 036</b>
1909	1908	080	9	4	13	-	1	1	116	120	236
1908	1907	081	12	9	21	-	-	-	135	132	267
1907	1906	082	7	7	14	-	-	-	154	133	287
1906	1905	083	6	5	11	-	-	-	139	133	272
1905	1904	084	13	9	22	-	-	-	168	142	310
<b>Totaal</b>			<b>47</b>	<b>34</b>	<b>81</b>	-	<b>1</b>	<b>1</b>	<b>712</b>	<b>660</b>	<b>1 372</b>
1904	1903	085	5	10	15	-	-	-	157	131	288
1903	1902	086	10	4	14	-	-	-	145	125	270
1902	1901	087	7	1	8	-	-	-	167	125	292
1901	1900	088	2	6	8	-	-	-	124	122	246
1900	1899	089	12	10	22	-	-	-	135	123	258
<b>Totaal</b>			<b>36</b>	<b>31</b>	<b>67</b>	-	-	-	<b>728</b>	<b>626</b>	<b>1 354</b>
1899	1898	090	1	2	3	-	-	-	111	103	214
1898	1897	091	2	3	5	-	-	-	93	62	155
1897	1896	092	2	2	4	-	-	-	83	69	152
1896	1895	093	3	3	6	-	-	-	77	63	140
1895	1894	094	2	1	3	-	-	-	61	48	109
<b>Totaal</b>			<b>10</b>	<b>11</b>	<b>21</b>	-	-	-	<b>425</b>	<b>345</b>	<b>770</b>
1894	1893	095	3	-	3	-	-	-	41	33	74
1893	1892	096	1	-	1	-	-	-	38	21	59
1892	1891	097	-	1	1	-	-	-	28	20	48
1891	1890	098	1	-	1	-	-	-	30	6	36
1890	1889	099	-	-	-	-	-	-	8	5	13
<b>Totaal</b>			<b>5</b>	<b>1</b>	<b>6</b>	-	-	-	<b>145</b>	<b>85</b>	<b>230</b>
1889	1888	100	-	-	-	-	-	-	12	5	17
1888	1887	101	-	-	-	-	-	-	4	1	5
1887	1886	102	-	-	-	-	-	-	3	2	5
1886	1885	103	-	-	-	-	-	-	1	-	1
1885	1884	104	-	-	-	-	-	-	1	-	1
<b>Totaal</b>			-	-	-	-	-	-	<b>21</b>	<b>8</b>	<b>29</b>
1884	1883	105	-	-	-	-	-	-	-	1	1
1883	1882	106	-	-	-	-	-	-	-	-	-
1882	1881	107	-	-	-	-	-	-	-	-	-
1881	1880	108	-	-	-	-	-	-	-	-	-
1880	1879	109	-	-	-	-	-	-	-	-	-
<b>Totaal</b>			-	-	-	-	-	-	-	<b>1</b>	<b>1</b>
110 jaar en meer			-	-	-	-	-	-	-	-	-
<b>Algemeen totaal</b>			<b>258</b>	<b>222</b>	<b>480</b>	-	<b>3</b>	<b>3</b>	<b>3 501</b>	<b>3 088</b>	<b>6 589</b>

Tabel 6.- OVERLEDENEN NAAR GESLACHT, GEBORTEJAAR, LEEFTIJD EN BURGERLIJKE STAAT

JAAR 1989

GEBORTEJAAR		Leef- tijd in verstre- ken jaren	Burgerlijke staat								
			Ongehuwd			Gehuwd			Weduwnaar		
N	N-1		N	N-1	Totaal	N	N-1	Totaal	N	N-1	Totaal
- Vlaams gewest - Mannelijk geslacht											
1989	1988	000	264	58	322	-	-	-	-	-	-
1988	1987	001	21	12	33	-	-	-	-	-	-
1987	1986	002	4	4	8	-	-	-	-	-	-
1986	1985	003	1	4	5	-	-	-	-	-	-
1985	1984	004	6	3	9	-	-	-	-	-	-
<b>Totaal</b>			<b>296</b>	<b>81</b>	<b>377</b>	-	-	-	-	-	-
1984	1983	005	2	3	5	-	-	-	-	-	-
1983	1982	006	4	2	6	-	-	-	-	-	-
1982	1981	007	12	3	15	-	-	-	-	-	-
1981	1980	008	2	1	3	-	-	-	-	-	-
1980	1979	009	2	3	5	-	-	-	-	-	-
<b>Totaal</b>			<b>22</b>	<b>12</b>	<b>34</b>	-	-	-	-	-	-
1979	1978	010	2	5	7	-	-	-	-	-	-
1978	1977	011	2	4	6	-	-	-	-	-	-
1977	1976	012	4	7	11	-	-	-	-	-	-
1976	1975	013	11	5	16	-	-	-	-	-	-
1975	1974	014	3	2	5	-	-	-	-	-	-
<b>Totaal</b>			<b>22</b>	<b>23</b>	<b>45</b>	-	-	-	-	-	-
1974	1973	015	4	7	11	-	-	-	-	-	-
1973	1972	016	14	17	31	-	-	-	-	-	-
1972	1971	017	15	17	32	-	-	-	-	-	-
1971	1970	018	23	23	46	-	-	-	-	-	-
1970	1969	019	23	26	49	-	-	-	-	-	-
<b>Totaal</b>			<b>79</b>	<b>90</b>	<b>169</b>	-	-	-	-	-	-
1969	1968	020	21	31	52	-	1	1	-	-	-
1968	1967	021	29	23	52	2	3	5	-	-	-
1967	1966	022	14	18	32	2	1	3	-	-	-
1966	1965	023	18	25	43	3	4	7	-	1	1
1965	1964	024	24	36	60	8	7	15	-	1	1
<b>Totaal</b>			<b>106</b>	<b>133</b>	<b>239</b>	<b>15</b>	<b>16</b>	<b>31</b>	-	<b>2</b>	<b>2</b>
1964	1963	025	21	23	44	8	6	14	-	2	2
1963	1962	026	21	9	30	8	10	18	-	-	-
1962	1961	027	13	13	26	5	6	11	-	-	-
1961	1960	028	12	9	21	14	9	23	-	-	-
1960	1959	029	10	8	18	5	5	10	-	1	1
<b>Totaal</b>			<b>77</b>	<b>62</b>	<b>139</b>	<b>40</b>	<b>36</b>	<b>76</b>	-	<b>3</b>	<b>3</b>
1959	1958	030	9	11	20	16	13	29	1	-	1
1958	1957	031	9	11	20	9	17	26	-	-	-
1957	1956	032	6	11	17	20	13	33	-	-	-
1956	1955	033	12	12	24	20	12	32	-	2	2
1955	1954	034	5	6	11	16	18	34	1	-	1
<b>Totaal</b>			<b>41</b>	<b>51</b>	<b>92</b>	<b>81</b>	<b>73</b>	<b>154</b>	<b>2</b>	<b>2</b>	<b>4</b>
1954	1953	035	12	5	17	22	20	42	-	-	-
1953	1952	036	10	6	16	9	19	28	-	-	-
1952	1951	037	14	4	18	20	13	33	-	-	-
1951	1950	038	5	9	14	17	26	43	1	-	1
1950	1949	039	4	3	7	19	24	43	-	-	-
<b>Totaal</b>			<b>45</b>	<b>27</b>	<b>72</b>	<b>87</b>	<b>102</b>	<b>189</b>	<b>1</b>	-	<b>1</b>
1949	1948	040	8	6	14	20	18	38	-	1	1
1948	1947	041	12	3	15	30	22	52	-	-	-
1947	1946	042	12	8	20	32	31	63	1	1	2
1946	1945	043	4	5	9	30	22	52	-	-	-
1945	1944	044	11	6	17	29	42	71	-	3	3
<b>Totaal</b>			<b>47</b>	<b>28</b>	<b>75</b>	<b>141</b>	<b>135</b>	<b>276</b>	<b>1</b>	<b>5</b>	<b>6</b>
1944	1943	045	9	10	19	37	41	78	1	-	1
1943	1942	046	13	7	20	32	27	59	1	2	3
1942	1941	047	8	8	16	36	40	76	2	-	2
1941	1940	048	10	9	19	36	37	73	1	3	4
1940	1939	049	6	13	19	56	57	113	4	3	7
<b>Totaal</b>			<b>46</b>	<b>47</b>	<b>93</b>	<b>197</b>	<b>202</b>	<b>399</b>	<b>9</b>	<b>8</b>	<b>17</b>
1939	1938	050	9	12	21	48	56	104	4	2	6
1938	1937	051	18	7	25	61	73	134	1	1	2
1937	1936	052	10	16	26	71	61	132	3	-	3
1936	1935	053	14	25	39	81	74	155	1	2	3
1935	1934	054	24	16	40	95	66	161	5	2	7
<b>Totaal</b>			<b>75</b>	<b>76</b>	<b>151</b>	<b>356</b>	<b>330</b>	<b>686</b>	<b>14</b>	<b>7</b>	<b>21</b>

Tabel 6.- OVERLEDENEN NAAR GESLACHT, GEBORTEJAAR, LEEFTIJD EN BURGERLIJKE STAAT (vervolg)

JAAR 1989

GEBORTEJAAR		Leef- tijd in verstre- ken jaren	Burgerlijke staat								
			Gescheiden			Onbekend			Totaal		
N	N-1		N	N-1	Totaal	N	N-1	Totaal	N	N-1	Totaal
- Vlaams gewest - Mannelijk geslacht											
1989	1988	000	-	-	-	-	-	-	264	58	322
1988	1987	001	-	-	-	-	-	-	21	12	33
1987	1986	002	-	-	-	-	-	-	4	4	8
1986	1985	003	-	-	-	-	-	-	1	4	5
1985	1984	004	-	-	-	-	-	-	6	3	9
<b>Totaal</b>			-	-	-	-	-	-	<b>296</b>	<b>81</b>	<b>377</b>
1984	1983	005	-	-	-	-	-	-	2	3	5
1983	1982	006	-	-	-	-	-	-	4	2	6
1982	1981	007	-	-	-	-	-	-	12	3	15
1981	1980	008	-	-	-	-	-	-	2	1	3
1980	1979	009	-	-	-	-	-	-	2	3	5
<b>Totaal</b>			-	-	-	-	-	-	<b>22</b>	<b>12</b>	<b>34</b>
1979	1978	010	-	-	-	-	-	-	2	5	7
1978	1977	011	-	-	-	-	-	-	2	4	6
1977	1976	012	-	-	-	-	-	-	4	7	11
1976	1975	013	-	-	-	-	-	-	11	5	16
1975	1974	014	-	-	-	-	-	-	3	2	5
<b>Totaal</b>			-	-	-	-	-	-	<b>22</b>	<b>23</b>	<b>45</b>
1974	1973	015	-	-	-	-	-	-	4	7	11
1973	1972	016	-	-	-	-	-	-	14	17	31
1972	1971	017	-	-	-	-	-	-	15	17	32
1971	1970	018	-	-	-	-	-	-	23	23	46
1970	1969	019	-	-	-	-	-	-	23	26	49
<b>Totaal</b>			-	-	-	-	-	-	<b>79</b>	<b>90</b>	<b>169</b>
1969	1968	020	-	-	-	-	-	-	21	32	53
1968	1967	021	-	-	-	-	-	-	31	26	57
1967	1966	022	-	-	-	-	-	-	16	19	35
1966	1965	023	-	1	1	-	-	-	21	31	52
1965	1964	024	-	-	-	-	-	-	32	44	76
<b>Totaal</b>			-	<b>1</b>	<b>1</b>	-	-	-	<b>121</b>	<b>152</b>	<b>273</b>
1964	1963	025	-	1	1	-	-	-	29	32	61
1963	1962	026	1	-	1	1	-	1	31	19	50
1962	1961	027	-	-	-	-	-	-	18	19	37
1961	1960	028	-	1	1	-	-	-	26	19	45
1960	1959	029	-	-	-	-	-	-	15	14	29
<b>Totaal</b>			<b>1</b>	<b>2</b>	<b>3</b>	<b>1</b>	-	<b>1</b>	<b>119</b>	<b>103</b>	<b>222</b>
1959	1958	030	1	4	5	-	-	-	27	28	55
1958	1957	031	3	2	5	-	-	-	21	30	51
1957	1956	032	6	1	7	-	-	-	32	25	57
1956	1955	033	5	-	5	-	-	-	37	26	63
1955	1954	034	1	4	5	-	-	-	23	28	51
<b>Totaal</b>			<b>16</b>	<b>11</b>	<b>27</b>	-	-	-	<b>140</b>	<b>137</b>	<b>277</b>
1954	1953	035	4	2	6	-	-	-	38	27	65
1953	1952	036	5	6	11	-	-	-	24	31	55
1952	1951	037	3	8	11	-	-	-	37	25	62
1951	1950	038	4	6	10	-	-	-	27	41	68
1950	1949	039	2	4	6	-	-	-	25	31	56
<b>Totaal</b>			<b>18</b>	<b>26</b>	<b>44</b>	-	-	-	<b>151</b>	<b>155</b>	<b>306</b>
1949	1948	040	4	8	12	-	-	-	32	33	65
1948	1947	041	5	6	11	-	-	-	47	31	78
1947	1946	042	8	6	14	-	-	-	53	46	99
1946	1945	043	11	7	18	-	-	-	45	34	79
1945	1944	044	11	7	18	-	-	-	51	58	109
<b>Totaal</b>			<b>39</b>	<b>34</b>	<b>73</b>	-	-	-	<b>228</b>	<b>202</b>	<b>430</b>
1944	1943	045	11	7	18	-	-	-	58	58	116
1943	1942	046	6	4	10	-	-	-	52	40	92
1942	1941	047	7	3	10	-	-	-	53	51	104
1941	1940	048	5	5	10	-	-	-	52	54	106
1940	1939	049	10	3	13	-	-	-	76	76	152
<b>Totaal</b>			<b>39</b>	<b>22</b>	<b>61</b>	-	-	-	<b>291</b>	<b>279</b>	<b>570</b>
1939	1938	050	10	6	16	-	-	-	71	76	147
1938	1937	051	12	7	19	-	-	-	92	88	180
1937	1936	052	12	11	23	-	-	-	96	88	184
1936	1935	053	9	5	14	-	-	-	105	106	211
1935	1934	054	11	9	20	-	-	-	135	93	228
<b>Totaal</b>			<b>54</b>	<b>38</b>	<b>92</b>	-	-	-	<b>499</b>	<b>451</b>	<b>950</b>

**Tabel 6.- OVERLEDENEN NAAR GESLACHT, GEBORTEJAAR, LEEFTIJD EN BURGERLIJKE STAAT (vervolg)**

JAAR 1989

GEBORTEJAAR		Leef- tijd in verstre- ken jaren	Burgerlijke staat								
			Ongehuwd			Gehuwd			Weduwnaar		
N	N-1		N	N-1	Totaal	N	N-1	Totaal	N	N-1	Totaal
<b>- Vlaams gewest - Mannelijk geslacht</b>											
1934	1933	055	17	20	37	102	96	198	6	9	15
1933	1932	056	15	8	23	112	124	236	6	9	15
1932	1931	057	13	24	37	143	115	258	12	8	20
1931	1930	058	32	25	57	149	151	300	13	7	20
1930	1929	059	33	33	66	169	129	298	13	8	21
<b>Totaal</b>			<b>110</b>	<b>110</b>	<b>220</b>	<b>675</b>	<b>615</b>	<b>1 290</b>	<b>50</b>	<b>41</b>	<b>91</b>
1929	1928	060	29	20	49	168	173	341	9	18	27
1928	1927	061	23	34	57	193	148	341	13	15	28
1927	1926	062	32	33	65	198	169	367	15	17	32
1926	1925	063	38	26	64	216	196	412	20	24	44
1925	1924	064	29	36	65	219	196	415	32	18	50
<b>Totaal</b>			<b>151</b>	<b>149</b>	<b>300</b>	<b>994</b>	<b>882</b>	<b>1 876</b>	<b>89</b>	<b>92</b>	<b>181</b>
1924	1923	065	30	30	60	258	265	523	39	33	72
1923	1922	066	41	34	75	282	245	527	45	47	92
1922	1921	067	34	39	73	258	250	508	39	34	73
1921	1920	068	31	38	69	282	268	550	51	46	97
1920	1919	069	48	34	82	332	252	584	62	51	113
<b>Totaal</b>			<b>184</b>	<b>175</b>	<b>359</b>	<b>1 412</b>	<b>1 280</b>	<b>2 692</b>	<b>236</b>	<b>211</b>	<b>447</b>
1919	1918	070	29	23	52	203	180	383	50	46	96
1918	1917	071	19	16	35	195	169	364	34	46	80
1917	1916	072	24	31	55	199	242	441	51	60	111
1916	1915	073	31	35	66	251	237	488	76	69	145
1915	1914	074	36	33	69	331	328	659	93	125	218
<b>Totaal</b>			<b>139</b>	<b>138</b>	<b>277</b>	<b>1 179</b>	<b>1 156</b>	<b>2 335</b>	<b>304</b>	<b>346</b>	<b>650</b>
1914	1913	075	47	39	86	397	347	744	120	122	242
1913	1912	076	38	50	88	345	329	674	111	123	234
1912	1911	077	53	36	89	357	307	664	165	132	297
1911	1910	078	45	36	81	304	297	601	151	157	308
1910	1909	079	56	41	97	336	272	608	162	164	326
<b>Totaal</b>			<b>239</b>	<b>202</b>	<b>441</b>	<b>1 739</b>	<b>1 552</b>	<b>3 291</b>	<b>709</b>	<b>698</b>	<b>1 407</b>
1909	1908	080	45	44	89	275	273	548	184	174	358
1908	1907	081	37	37	74	303	269	572	213	175	388
1907	1906	082	34	26	60	257	224	481	210	193	403
1906	1905	083	36	31	67	241	198	439	196	182	378
1905	1904	084	38	31	69	197	197	394	220	203	423
<b>Totaal</b>			<b>190</b>	<b>169</b>	<b>359</b>	<b>1 273</b>	<b>1 161</b>	<b>2 434</b>	<b>1 023</b>	<b>927</b>	<b>1 950</b>
1904	1903	085	32	33	65	190	147	337	198	185	383
1903	1902	086	45	20	65	148	124	272	220	166	386
1902	1901	087	16	21	37	112	84	196	215	162	377
1901	1900	088	17	20	37	95	66	161	164	164	328
1900	1899	089	14	6	20	84	53	137	157	135	292
<b>Totaal</b>			<b>124</b>	<b>100</b>	<b>224</b>	<b>629</b>	<b>474</b>	<b>1 103</b>	<b>954</b>	<b>812</b>	<b>1 766</b>
1899	1898	090	8	11	19	58	49	107	118	115	233
1898	1897	091	12	10	22	36	32	68	117	90	207
1897	1896	092	10	9	19	19	20	39	94	102	196
1896	1895	093	5	3	8	20	20	40	71	64	135
1895	1894	094	-	2	2	18	12	30	59	63	122
<b>Totaal</b>			<b>35</b>	<b>35</b>	<b>70</b>	<b>151</b>	<b>133</b>	<b>284</b>	<b>459</b>	<b>434</b>	<b>893</b>
1894	1893	095	5	1	6	5	5	10	56	34	90
1893	1892	096	4	1	5	7	4	11	23	29	52
1892	1891	097	3	2	5	1	3	4	20	17	37
1891	1890	098	1	1	2	2	1	3	17	9	26
1890	1889	099	2	-	2	4	-	4	11	8	19
<b>Totaal</b>			<b>15</b>	<b>5</b>	<b>20</b>	<b>19</b>	<b>13</b>	<b>32</b>	<b>127</b>	<b>97</b>	<b>224</b>
1889	1888	100	2	1	3	1	-	1	5	5	10
1888	1887	101	-	1	1	-	1	1	6	2	8
1887	1886	102	-	-	-	-	-	-	5	4	9
1886	1885	103	-	-	-	-	-	-	1	1	2
1885	1884	104	-	-	-	-	-	-	2	1	3
<b>Totaal</b>			<b>2</b>	<b>2</b>	<b>4</b>	<b>1</b>	<b>1</b>	<b>2</b>	<b>19</b>	<b>13</b>	<b>32</b>
1884	1883	105	-	-	-	-	-	-	1	-	1
1883	1882	106	-	-	-	-	-	-	-	-	-
1882	1881	107	-	-	-	-	-	-	-	-	-
1881	1880	108	-	-	-	-	-	-	-	-	-
1880	1879	109	-	-	-	-	-	-	-	-	-
<b>Totaal</b>			<b>-</b>	<b>-</b>	<b>-</b>	<b>-</b>	<b>-</b>	<b>-</b>	<b>1</b>	<b>-</b>	<b>1</b>
110 jaar en meer			-	-	-	-	-	-	-	-	-
<b>Algemeen totaal</b>			<b>2 045</b>	<b>1 715</b>	<b>3 760</b>	<b>8 989</b>	<b>8 161</b>	<b>17 150</b>	<b>3 998</b>	<b>3 698</b>	<b>7 696</b>

**Tabel 6.- OVERLEDENEN NAAR GESLACHT, GEBORTEJAAR, LEEFTIJD EN BURGERLIJKE STAAT (vervolg)**

JAAR 1989

GEBORTEJAAR		Leef- tijd in verstre- ken jaren	Burgerlijke staat								
			Gescheiden			Onbekend			Totaal		
N	N-1		N	N-1	Totaal	N	N-1	Totaal	N	N-1	Totaal
<b>- Vlaams gewest - Mannelijk geslacht</b>											
1934	1933	055	9	11	20	-	-	-	134	136	270
1933	1932	056	9	7	16	-	-	-	142	148	290
1932	1931	057	12	8	20	-	-	-	180	155	335
1931	1930	058	18	13	31	-	-	-	212	196	408
1930	1929	059	10	7	17	-	-	-	225	177	402
<b>Totaal</b>			<b>58</b>	<b>46</b>	<b>104</b>	-	-	-	<b>893</b>	<b>812</b>	<b>1 705</b>
1929	1928	060	15	10	25	-	-	-	221	221	442
1928	1927	061	10	9	19	-	-	-	239	206	445
1927	1926	062	12	14	26	-	-	-	257	233	490
1926	1925	063	12	11	23	-	-	-	286	257	543
1925	1924	064	9	13	22	-	-	-	289	263	552
<b>Totaal</b>			<b>58</b>	<b>57</b>	<b>115</b>	-	-	-	<b>1 292</b>	<b>1 180</b>	<b>2 472</b>
1924	1923	065	17	9	26	-	-	-	344	337	681
1923	1922	066	10	11	21	-	-	-	378	337	715
1922	1921	067	12	12	24	-	-	-	343	335	678
1921	1920	068	15	9	24	-	-	-	379	361	740
1920	1919	069	12	8	20	-	-	-	454	345	799
<b>Totaal</b>			<b>66</b>	<b>49</b>	<b>115</b>	-	-	-	<b>1 898</b>	<b>1 715</b>	<b>3 613</b>
1919	1918	070	14	8	22	-	-	-	296	257	553
1918	1917	071	12	6	18	-	-	-	260	237	497
1917	1916	072	5	7	12	-	-	-	279	340	619
1916	1915	073	9	3	12	-	-	-	367	344	711
1915	1914	074	17	15	32	-	-	-	477	501	978
<b>Totaal</b>			<b>57</b>	<b>39</b>	<b>96</b>	-	-	-	<b>1 679</b>	<b>1 679</b>	<b>3 358</b>
1914	1913	075	19	5	24	-	-	-	583	513	1 096
1913	1912	076	10	7	17	-	-	-	504	509	1 013
1912	1911	077	7	5	12	-	-	-	582	480	1 062
1911	1910	078	12	12	24	-	-	-	512	502	1 014
1910	1909	079	9	8	17	-	-	-	563	485	1 048
<b>Totaal</b>			<b>57</b>	<b>37</b>	<b>94</b>	-	-	-	<b>2 744</b>	<b>2 489</b>	<b>5 233</b>
1909	1908	080	9	6	15	-	-	-	513	497	1 010
1908	1907	081	5	11	16	-	-	-	558	492	1 050
1907	1906	082	7	6	13	-	-	-	508	449	957
1906	1905	083	5	6	11	-	-	-	478	417	895
1905	1904	084	7	2	9	-	-	-	462	433	895
<b>Totaal</b>			<b>33</b>	<b>31</b>	<b>64</b>	-	-	-	<b>2 519</b>	<b>2 288</b>	<b>4 807</b>
1904	1903	085	1	5	6	-	-	-	421	370	791
1903	1902	086	4	3	7	-	-	-	417	313	730
1902	1901	087	3	2	5	-	-	-	346	269	615
1901	1900	088	2	1	3	-	-	-	278	251	529
1900	1899	089	2	-	2	-	-	-	257	194	451
<b>Totaal</b>			<b>12</b>	<b>11</b>	<b>23</b>	-	-	-	<b>1 719</b>	<b>1 397</b>	<b>3 116</b>
1899	1898	090	-	1	1	-	-	-	184	176	360
1898	1897	091	-	-	-	-	-	-	165	132	297
1897	1896	092	2	-	2	-	-	-	125	131	256
1896	1895	093	1	-	1	-	-	-	97	87	184
1895	1894	094	-	-	-	-	-	-	77	77	154
<b>Totaal</b>			<b>3</b>	<b>1</b>	<b>4</b>	-	-	-	<b>648</b>	<b>603</b>	<b>1 251</b>
1894	1893	095	-	-	-	-	-	-	66	40	106
1893	1892	096	-	-	-	-	-	-	34	34	68
1892	1891	097	-	-	-	-	-	-	24	22	46
1891	1890	098	-	-	-	-	-	-	20	11	31
1890	1889	099	-	-	-	-	-	-	17	8	25
<b>Totaal</b>			-	-	-	-	-	-	<b>161</b>	<b>115</b>	<b>276</b>
1889	1888	100	-	-	-	-	-	-	8	6	14
1888	1887	101	-	-	-	-	-	-	6	4	10
1887	1886	102	-	-	-	-	-	-	5	4	9
1886	1885	103	-	-	-	-	-	-	1	1	2
1885	1884	104	-	-	-	-	-	-	2	1	3
<b>Totaal</b>			-	-	-	-	-	-	<b>22</b>	<b>16</b>	<b>38</b>
1884	1883	105	-	-	-	-	-	-	1	-	1
1883	1882	106	-	-	-	-	-	-	-	-	-
1882	1881	107	-	-	-	-	-	-	-	-	-
1881	1880	108	-	-	-	-	-	-	-	-	-
1880	1879	109	-	-	-	-	-	-	-	-	-
<b>Totaal</b>			-	-	-	-	-	-	<b>1</b>	-	<b>1</b>
110 jaar en meer			-	-	-	-	-	-	-	-	-
<b>Algemeen totaal</b>			<b>511</b>	<b>405</b>	<b>916</b>	<b>1</b>	<b>-</b>	<b>1</b>	<b>15 544</b>	<b>13 979</b>	<b>29 523</b>

Tabel 6.- OVERLEDENEN NAAR GESLACHT, GEBORTEJAAR, LEEFTIJD EN BURGERLIJKE STAAT

JAAR 1989

GEBORTEJAAR		Leef- tijd in verstre- ken jaren	Burgerlijke staat								
			Ongehuwd			Gehuwd			Weduwe		
N	N-1		N	N-1	Totaal	N	N-1	Totaal	N	N-1	Totaal
- Vlaams gewest - Vrouwelijk geslacht											
1989	1988	000	163	45	208	-	-	-	-	-	-
1988	1987	001	6	9	15	-	-	-	-	-	-
1987	1986	002	4	2	6	-	-	-	-	-	-
1986	1985	003	7	4	11	-	-	-	-	-	-
1985	1984	004	2	4	6	-	-	-	-	-	-
<b>Totaal</b>			<b>182</b>	<b>64</b>	<b>246</b>	-	-	-	-	-	-
1984	1983	005	3	3	6	-	-	-	-	-	-
1983	1982	006	2	-	2	-	-	-	-	-	-
1982	1981	007	5	-	5	-	-	-	-	-	-
1981	1980	008	1	1	2	-	-	-	-	-	-
1980	1979	009	8	2	10	-	-	-	-	-	-
<b>Totaal</b>			<b>19</b>	<b>6</b>	<b>25</b>	-	-	-	-	-	-
1979	1978	010	1	2	3	-	-	-	-	-	-
1978	1977	011	2	-	2	-	-	-	-	-	-
1977	1976	012	5	2	7	-	-	-	-	-	-
1976	1975	013	4	1	5	-	-	-	-	-	-
1975	1974	014	8	8	16	-	-	-	-	-	-
<b>Totaal</b>			<b>20</b>	<b>13</b>	<b>33</b>	-	-	-	-	-	-
1974	1973	015	3	1	4	-	-	-	-	-	-
1973	1972	016	7	7	14	-	-	-	-	-	-
1972	1971	017	9	12	21	-	-	-	1	-	1
1971	1970	018	11	10	21	-	-	-	-	-	-
1970	1969	019	3	13	16	1	2	3	-	-	-
<b>Totaal</b>			<b>33</b>	<b>43</b>	<b>76</b>	<b>1</b>	<b>2</b>	<b>3</b>	<b>1</b>	-	<b>1</b>
1969	1968	020	2	10	12	4	2	6	1	-	1
1968	1967	021	7	10	17	-	1	1	-	-	-
1967	1966	022	7	6	13	4	1	5	-	-	-
1966	1965	023	5	7	12	2	2	4	-	2	2
1965	1964	024	3	13	16	4	4	8	-	1	1
<b>Totaal</b>			<b>24</b>	<b>46</b>	<b>70</b>	<b>14</b>	<b>10</b>	<b>24</b>	<b>1</b>	<b>3</b>	<b>4</b>
1964	1963	025	5	5	10	2	1	3	-	-	-
1963	1962	026	2	4	6	5	3	8	-	-	-
1962	1961	027	4	2	6	8	5	13	-	-	-
1961	1960	028	2	4	6	4	5	9	1	1	2
1960	1959	029	1	1	2	9	3	12	-	-	-
<b>Totaal</b>			<b>14</b>	<b>16</b>	<b>30</b>	<b>28</b>	<b>17</b>	<b>45</b>	<b>1</b>	<b>1</b>	<b>2</b>
1959	1958	030	6	6	12	8	8	16	-	1	1
1958	1957	031	4	1	5	8	2	10	1	-	1
1957	1956	032	4	2	6	9	7	16	1	-	1
1956	1955	033	4	5	9	10	9	19	-	1	1
1955	1954	034	3	4	7	7	6	13	-	-	-
<b>Totaal</b>			<b>21</b>	<b>18</b>	<b>39</b>	<b>42</b>	<b>32</b>	<b>74</b>	<b>2</b>	<b>2</b>	<b>4</b>
1954	1953	035	1	3	4	7	10	17	1	-	1
1953	1952	036	1	2	3	10	8	18	-	-	-
1952	1951	037	1	2	3	17	12	29	-	-	-
1951	1950	038	-	-	-	14	15	29	1	-	1
1950	1949	039	2	2	4	21	17	38	-	-	-
<b>Totaal</b>			<b>5</b>	<b>9</b>	<b>14</b>	<b>69</b>	<b>62</b>	<b>131</b>	<b>2</b>	-	<b>2</b>
1949	1948	040	1	3	4	26	15	41	-	1	1
1948	1947	041	1	2	3	19	17	36	2	2	4
1947	1946	042	3	1	4	18	19	37	-	1	1
1946	1945	043	1	2	3	24	17	41	1	1	2
1945	1944	044	2	5	7	26	22	48	-	4	4
<b>Totaal</b>			<b>8</b>	<b>13</b>	<b>21</b>	<b>113</b>	<b>90</b>	<b>203</b>	<b>3</b>	<b>9</b>	<b>12</b>
1944	1943	045	3	1	4	25	18	43	3	7	10
1943	1942	046	2	3	5	24	13	37	1	1	2
1942	1941	047	3	-	3	23	30	53	2	-	2
1941	1940	048	4	2	6	26	24	50	1	3	4
1940	1939	049	5	5	10	38	37	75	1	3	4
<b>Totaal</b>			<b>17</b>	<b>11</b>	<b>28</b>	<b>136</b>	<b>122</b>	<b>258</b>	<b>8</b>	<b>14</b>	<b>22</b>
1939	1938	050	5	5	10	38	36	74	5	5	10
1938	1937	051	1	4	5	44	35	79	2	4	6
1937	1936	052	8	7	15	41	43	84	4	8	12
1936	1935	053	9	3	12	40	20	60	4	8	12
1935	1934	054	5	7	12	40	45	85	7	6	13
<b>Totaal</b>			<b>28</b>	<b>26</b>	<b>54</b>	<b>203</b>	<b>179</b>	<b>382</b>	<b>22</b>	<b>31</b>	<b>53</b>

Tabel 6.- OVERLEDENEN NAAR GESLACHT, GEBOORTEJAAR, LEEFTIJD EN BURGERLIJKE STAAT (vervolg)

JAAR 1989

GEBORTEJAAR		Leef- tijd in verstre- ken jaren	Burgerlijke staat								
			Gescheiden			Onbekend			Totaal		
N	N-1		N	N-1	Totaal	N	N-1	Totaal	N	N-1	Totaal
- Vlaams gewest - Vrouwelijk geslacht											
1989	1988	000	-	-	-	-	-	-	163	45	208
1988	1987	001	-	-	-	-	-	-	6	9	15
1987	1986	002	-	-	-	-	-	-	4	2	6
1986	1985	003	-	-	-	-	-	-	7	4	11
1985	1984	004	-	-	-	-	-	-	2	4	6
<b>Totaal</b>			-	-	-	-	-	-	<b>182</b>	<b>64</b>	<b>246</b>
1984	1983	005	-	-	-	-	-	-	3	3	6
1983	1982	006	-	-	-	-	-	-	2	-	2
1982	1981	007	-	-	-	-	-	-	5	-	5
1981	1980	008	-	-	-	-	-	-	1	1	2
1980	1979	009	-	-	-	-	-	-	8	2	10
<b>Totaal</b>			-	-	-	-	-	-	<b>19</b>	<b>6</b>	<b>25</b>
1979	1978	010	-	-	-	-	-	-	1	2	3
1978	1977	011	-	-	-	-	-	-	2	-	2
1977	1976	012	-	-	-	-	-	-	5	2	7
1976	1975	013	-	-	-	-	-	-	4	1	5
1975	1974	014	-	-	-	-	-	-	8	8	16
<b>Totaal</b>			-	-	-	-	-	-	<b>20</b>	<b>13</b>	<b>33</b>
1974	1973	015	-	-	-	-	-	-	3	1	4
1973	1972	016	-	-	-	-	-	-	7	7	14
1972	1971	017	-	-	-	-	-	-	10	12	22
1971	1970	018	-	-	-	-	-	-	11	10	21
1970	1969	019	-	-	-	-	-	-	4	15	19
<b>Totaal</b>			-	-	-	-	-	-	<b>35</b>	<b>45</b>	<b>80</b>
1969	1968	020	-	-	-	-	-	-	7	12	19
1968	1967	021	-	-	-	-	-	-	7	11	18
1967	1966	022	-	-	-	-	-	-	11	7	18
1966	1965	023	1	-	1	-	-	-	8	11	19
1965	1964	024	-	-	-	-	-	-	7	18	25
<b>Totaal</b>			<b>1</b>	-	<b>1</b>	-	-	-	<b>40</b>	<b>59</b>	<b>99</b>
1964	1963	025	-	-	-	-	-	-	7	6	13
1963	1962	026	1	-	1	-	-	-	8	7	15
1962	1961	027	-	-	-	-	-	-	12	7	19
1961	1960	028	1	1	2	-	-	-	8	11	19
1960	1959	029	1	1	2	-	-	-	11	5	16
<b>Totaal</b>			<b>3</b>	<b>2</b>	<b>5</b>	-	-	-	<b>46</b>	<b>36</b>	<b>82</b>
1959	1958	030	2	1	3	-	-	-	16	16	32
1958	1957	031	1	1	2	-	-	-	14	4	18
1957	1956	032	2	2	4	-	-	-	16	11	27
1956	1955	033	1	1	2	-	-	-	15	16	31
1955	1954	034	2	2	4	-	-	-	12	12	24
<b>Totaal</b>			<b>8</b>	<b>7</b>	<b>15</b>	-	-	-	<b>73</b>	<b>59</b>	<b>132</b>
1954	1953	035	3	1	4	-	-	-	12	14	26
1953	1952	036	2	2	4	-	-	-	13	12	25
1952	1951	037	1	1	2	-	-	-	19	15	34
1951	1950	038	6	-	6	-	-	-	21	15	36
1950	1949	039	1	6	7	-	-	-	24	25	49
<b>Totaal</b>			<b>13</b>	<b>10</b>	<b>23</b>	-	-	-	<b>89</b>	<b>81</b>	<b>170</b>
1949	1948	040	5	3	8	-	-	-	32	22	54
1948	1947	041	4	2	6	-	-	-	26	23	49
1947	1946	042	-	1	1	-	-	-	21	22	43
1946	1945	043	1	6	7	-	-	-	27	26	53
1945	1944	044	2	5	7	-	-	-	30	36	66
<b>Totaal</b>			<b>12</b>	<b>17</b>	<b>29</b>	-	-	-	<b>136</b>	<b>129</b>	<b>265</b>
1944	1943	045	5	7	12	-	-	-	36	33	69
1943	1942	046	4	2	6	-	-	-	31	19	50
1942	1941	047	2	3	5	-	-	-	30	33	63
1941	1940	048	5	1	6	-	-	-	36	30	66
1940	1939	049	5	7	12	-	-	-	49	52	101
<b>Totaal</b>			<b>21</b>	<b>20</b>	<b>41</b>	-	-	-	<b>182</b>	<b>167</b>	<b>349</b>
1939	1938	050	4	6	10	-	-	-	52	52	104
1938	1937	051	7	8	15	-	-	-	54	51	105
1937	1936	052	2	1	3	-	-	-	55	59	114
1936	1935	053	3	4	7	-	-	-	56	35	91
1935	1934	054	2	3	5	-	-	-	54	61	115
<b>Totaal</b>			<b>18</b>	<b>22</b>	<b>40</b>	-	-	-	<b>271</b>	<b>258</b>	<b>529</b>

Tabel 6.- OVERLEDENEN NAAR GESLACHT, GEBOORTEJAAR, LEEFTIJD EN BURGERLIJKE STAAT (vervolg)

JAAR 1989

GEBORTEJAAR		Leef- tijd in verstre- ken jaren	Burgerlijke staat								
			Ongehuwd			Gehuwd			Weduwe		
N	N-1		N	N-1	Totaal	N	N-1	Totaal	N	N-1	Totaal
- Vlaams gewest - Vrouwelijk geslacht											
1934	1933	055	8	6	14	64	64	128	7	9	16
1933	1932	056	6	5	11	65	54	119	9	12	21
1932	1931	057	10	11	21	65	65	130	12	11	23
1931	1930	058	10	6	16	95	64	159	9	12	21
1930	1929	059	7	3	10	77	62	139	15	9	24
<b>Totaal</b>			<b>41</b>	<b>31</b>	<b>72</b>	<b>366</b>	<b>309</b>	<b>675</b>	<b>52</b>	<b>53</b>	<b>105</b>
1929	1928	060	11	11	22	87	73	160	21	21	42
1928	1927	061	5	7	12	72	63	135	27	30	57
1927	1926	062	9	9	18	83	70	153	23	25	48
1926	1925	063	9	14	23	97	91	188	42	33	75
1925	1924	064	16	12	28	100	89	189	44	36	80
<b>Totaal</b>			<b>50</b>	<b>53</b>	<b>103</b>	<b>439</b>	<b>386</b>	<b>825</b>	<b>157</b>	<b>145</b>	<b>302</b>
1924	1923	065	12	20	32	107	96	203	56	42	98
1923	1922	066	20	14	34	97	102	199	63	52	115
1922	1921	067	11	16	27	113	94	207	71	65	136
1921	1920	068	28	11	39	118	97	215	74	87	161
1920	1919	069	15	14	29	125	102	227	93	91	184
<b>Totaal</b>			<b>86</b>	<b>75</b>	<b>161</b>	<b>560</b>	<b>491</b>	<b>1 051</b>	<b>357</b>	<b>337</b>	<b>694</b>
1919	1918	070	18	11	29	86	87	173	79	66	145
1918	1917	071	13	14	27	65	62	127	62	67	129
1917	1916	072	15	24	39	80	70	150	101	83	184
1916	1915	073	20	20	40	94	81	175	114	119	233
1915	1914	074	27	30	57	128	118	246	164	181	345
<b>Totaal</b>			<b>93</b>	<b>99</b>	<b>192</b>	<b>453</b>	<b>418</b>	<b>871</b>	<b>520</b>	<b>516</b>	<b>1 036</b>
1914	1913	075	36	30	66	130	142	272	195	208	403
1913	1912	076	33	28	61	133	136	269	224	219	443
1912	1911	077	42	32	74	127	114	241	293	273	566
1911	1910	078	42	37	79	151	130	281	300	288	588
1910	1909	079	52	48	100	146	119	265	336	313	649
<b>Totaal</b>			<b>205</b>	<b>175</b>	<b>380</b>	<b>687</b>	<b>641</b>	<b>1 328</b>	<b>1 348</b>	<b>1 301</b>	<b>2 649</b>
1909	1908	080	62	43	105	132	121	253	373	360	733
1908	1907	081	60	39	99	118	98	216	379	408	787
1907	1906	082	57	63	120	91	72	163	475	385	860
1906	1905	083	59	62	121	82	98	180	451	427	878
1905	1904	084	48	65	113	81	70	151	521	431	952
<b>Totaal</b>			<b>286</b>	<b>272</b>	<b>558</b>	<b>504</b>	<b>459</b>	<b>963</b>	<b>2 199</b>	<b>2 011</b>	<b>4 210</b>
1904	1903	085	62	41	103	55	51	106	514	399	913
1903	1902	086	60	58	118	61	47	108	526	406	932
1902	1901	087	50	65	115	52	40	92	437	395	832
1901	1900	088	47	44	91	32	37	69	453	375	828
1900	1899	089	52	45	97	22	17	39	381	333	714
<b>Totaal</b>			<b>271</b>	<b>253</b>	<b>524</b>	<b>222</b>	<b>192</b>	<b>414</b>	<b>2 311</b>	<b>1 908</b>	<b>4 219</b>
1899	1898	090	45	41	86	17	22	39	363	280	643
1898	1897	091	32	29	61	5	10	15	293	233	526
1897	1896	092	22	23	45	9	5	14	248	219	467
1896	1895	093	22	19	41	3	5	8	208	150	358
1895	1894	094	29	24	53	2	1	3	166	136	302
<b>Totaal</b>			<b>150</b>	<b>136</b>	<b>286</b>	<b>36</b>	<b>43</b>	<b>79</b>	<b>1 278</b>	<b>1 018</b>	<b>2 296</b>
1894	1893	095	9	12	21	1	-	1	123	87	210
1893	1892	096	7	12	19	-	-	-	86	66	152
1892	1891	097	9	7	16	1	2	3	51	49	100
1891	1890	098	5	6	11	-	-	-	37	22	59
1890	1889	099	5	4	9	1	-	1	23	21	44
<b>Totaal</b>			<b>35</b>	<b>41</b>	<b>76</b>	<b>3</b>	<b>2</b>	<b>5</b>	<b>320</b>	<b>245</b>	<b>565</b>
1889	1888	100	2	1	3	-	-	-	13	12	25
1888	1887	101	-	2	2	-	-	-	11	9	20
1887	1886	102	1	1	2	-	-	-	6	8	14
1886	1885	103	-	2	2	-	-	-	5	1	6
1885	1884	104	1	-	1	-	-	-	-	3	3
<b>Totaal</b>			<b>4</b>	<b>6</b>	<b>10</b>	<b>-</b>	<b>-</b>	<b>-</b>	<b>35</b>	<b>33</b>	<b>68</b>
1884	1883	105	-	-	-	-	-	-	-	1	1
1883	1882	106	-	-	-	-	-	-	-	-	-
1882	1881	107	-	-	-	-	-	-	-	-	-
1881	1880	108	-	-	-	-	-	-	-	-	-
1880	1879	109	-	-	-	-	-	-	-	1	1
<b>Totaal</b>			<b>-</b>	<b>-</b>	<b>-</b>	<b>-</b>	<b>-</b>	<b>-</b>	<b>-</b>	<b>1</b>	<b>1</b>
110 jaar en meer			-	-	-	-	-	-	-	-	-
<b>Algemeen totaal</b>			<b>1 592</b>	<b>1 406</b>	<b>2 998</b>	<b>3 876</b>	<b>3 455</b>	<b>7 331</b>	<b>8 617</b>	<b>7 628</b>	<b>16 245</b>



**Tabel 6.- OVERLEDENEN NAAR GESLACHT, GEBORTEJAAR, LEEFTIJD EN BURGERLIJKE STAAT (vervolg)**

JAAR 1989

GEBORTEJAAR		Leef- tijd in verstre- ken jaren	Burgerlijke staat								
			Gescheiden			Onbekend			Totaal		
N	N-1		N	N-1	Totaal	N	N-1	Totaal	N	N-1	Totaal
<b>- Vlaams gewest - Vrouwelijk geslacht</b>											
1934	1933	055	2	3	5	-	-	-	81	82	163
1933	1932	056	5	4	9	-	-	-	85	75	160
1932	1931	057	4	2	6	-	-	-	91	89	180
1931	1930	058	6	2	8	-	-	-	120	84	204
1930	1929	059	3	8	11	-	-	-	102	82	184
<b>Totaal</b>			<b>20</b>	<b>19</b>	<b>39</b>	-	-	-	<b>479</b>	<b>412</b>	<b>891</b>
1929	1928	060	5	6	11	-	-	-	124	111	235
1928	1927	061	5	6	11	-	-	-	109	106	215
1927	1926	062	3	3	6	-	-	-	118	107	225
1926	1925	063	10	6	16	-	-	-	158	144	302
1925	1924	064	7	10	17	-	-	-	167	147	314
<b>Totaal</b>			<b>30</b>	<b>31</b>	<b>61</b>	-	-	-	<b>676</b>	<b>615</b>	<b>1 291</b>
1924	1923	065	6	2	8	-	-	-	181	160	341
1923	1922	066	3	6	9	-	-	-	183	174	357
1922	1921	067	4	5	9	-	-	-	199	180	379
1921	1920	068	7	9	16	-	-	-	227	204	431
1920	1919	069	7	4	11	-	-	-	240	211	451
<b>Totaal</b>			<b>27</b>	<b>26</b>	<b>53</b>	-	-	-	<b>1 030</b>	<b>929</b>	<b>1 959</b>
1919	1918	070	5	4	9	-	-	-	188	168	356
1918	1917	071	-	4	4	-	-	-	140	147	287
1917	1916	072	3	6	9	-	-	-	199	184	383
1916	1915	073	6	3	9	-	1	1	234	223	457
1915	1914	074	6	8	14	-	-	-	325	337	662
<b>Totaal</b>			<b>20</b>	<b>25</b>	<b>45</b>	-	<b>1</b>	<b>1</b>	<b>1 086</b>	<b>1 059</b>	<b>2 145</b>
1914	1913	075	9	7	16	-	-	-	370	387	757
1913	1912	076	7	6	13	-	-	-	397	389	786
1912	1911	077	12	6	18	-	-	-	474	425	899
1911	1910	078	6	14	20	-	-	-	499	469	968
1910	1909	079	6	8	14	-	-	-	540	488	1 028
<b>Totaal</b>			<b>40</b>	<b>41</b>	<b>81</b>	-	-	-	<b>2 280</b>	<b>2 158</b>	<b>4 438</b>
1909	1908	080	9	7	16	-	-	-	576	531	1 107
1908	1907	081	10	5	15	1	-	1	568	550	1 118
1907	1906	082	13	4	17	-	-	-	636	524	1 160
1906	1905	083	9	10	19	-	-	-	601	597	1 198
1905	1904	084	6	10	16	-	-	-	656	576	1 232
<b>Totaal</b>			<b>47</b>	<b>36</b>	<b>83</b>	<b>1</b>	-	<b>1</b>	<b>3 037</b>	<b>2 778</b>	<b>5 815</b>
1904	1903	085	12	5	17	-	-	-	643	496	1 139
1903	1902	086	7	5	12	-	-	-	654	516	1 170
1902	1901	087	5	4	9	-	-	-	544	504	1 048
1901	1900	088	2	6	8	-	-	-	534	462	996
1900	1899	089	9	3	12	-	-	-	464	398	862
<b>Totaal</b>			<b>35</b>	<b>23</b>	<b>58</b>	-	-	-	<b>2 839</b>	<b>2 376</b>	<b>5 215</b>
1899	1898	090	3	1	4	-	-	-	428	344	772
1898	1897	091	3	1	4	-	-	-	333	273	606
1897	1896	092	2	3	5	-	-	-	281	250	531
1896	1895	093	3	2	5	-	-	-	236	176	412
1895	1894	094	1	2	3	-	-	-	198	163	361
<b>Totaal</b>			<b>12</b>	<b>9</b>	<b>21</b>	-	-	-	<b>1 476</b>	<b>1 206</b>	<b>2 682</b>
1894	1893	095	2	-	2	-	-	-	135	99	234
1893	1892	096	1	-	1	-	-	-	94	78	172
1892	1891	097	-	1	1	-	-	-	61	59	120
1891	1890	098	-	-	-	-	-	-	42	28	70
1890	1889	099	-	-	-	-	-	-	29	25	54
<b>Totaal</b>			<b>3</b>	<b>1</b>	<b>4</b>	-	-	-	<b>361</b>	<b>289</b>	<b>650</b>
1889	1888	100	-	-	-	-	-	-	15	13	28
1888	1887	101	-	-	-	-	-	-	11	11	22
1887	1886	102	-	-	-	-	-	-	7	9	16
1886	1885	103	-	-	-	-	-	-	5	3	8
1885	1884	104	-	-	-	-	-	-	1	3	4
<b>Totaal</b>			-	-	-	-	-	-	<b>39</b>	<b>39</b>	<b>78</b>
1884	1883	105	-	-	-	-	-	-	-	1	1
1883	1882	106	-	-	-	-	-	-	-	-	-
1882	1881	107	-	-	-	-	-	-	-	-	-
1881	1880	108	-	-	-	-	-	-	-	-	-
1880	1879	109	-	-	-	-	-	-	-	-	-
<b>Totaal</b>			-	-	-	-	-	-	-	<b>1</b>	<b>1</b>
110 jaar en meer			-	-	-	-	-	-	-	-	-
<b>Algemeen totaal</b>			<b>310</b>	<b>289</b>	<b>599</b>	<b>1</b>	<b>1</b>	<b>2</b>	<b>14 396</b>	<b>12 779</b>	<b>27 175</b>

Tabel 6.- OVERLEDENEN NAAR GESLACHT, GEBOORTEJAAR, LEEFTIJD EN BURGERLIJKE STAAT

JAAR 1989

GEBORTEJAAR		Leef- tijd in verstre- ken jaren	Burgerlijke staat								
			Ongehuwd			Gehuwd			Weduwnaar		
N	N-1		N	N-1	Totaal	N	N-1	Totaal	N	N-1	Totaal
- Waals gewest - Mannelijk geslacht											
1989	1988	000	196	42	238	-	-	-	-	-	-
1988	1987	001	8	6	14	-	-	-	-	-	-
1987	1986	002	1	3	4	-	-	-	-	-	-
1986	1985	003	3	2	5	-	-	-	-	-	-
1985	1984	004	2	3	5	-	-	-	-	-	-
<b>Totaal</b>			<b>210</b>	<b>56</b>	<b>266</b>	-	-	-	-	-	-
1984	1983	005	1	6	7	-	-	-	-	-	-
1983	1982	006	1	1	2	-	-	-	-	-	-
1982	1981	007	2	3	5	-	-	-	-	-	-
1981	1980	008	1	3	4	-	-	-	-	-	-
1980	1979	009	-	3	3	-	-	-	-	-	-
<b>Totaal</b>			<b>5</b>	<b>16</b>	<b>21</b>	-	-	-	-	-	-
1979	1978	010	1	2	3	-	-	-	-	-	-
1978	1977	011	2	2	4	-	-	-	-	-	-
1977	1976	012	1	1	2	-	-	-	-	-	-
1976	1975	013	4	1	5	-	-	-	-	-	-
1975	1974	014	2	6	8	-	-	-	-	-	-
<b>Totaal</b>			<b>10</b>	<b>12</b>	<b>22</b>	-	-	-	-	-	-
1974	1973	015	3	4	7	-	-	-	-	-	-
1973	1972	016	7	7	14	-	-	-	-	-	-
1972	1971	017	14	13	27	-	-	-	-	-	-
1971	1970	018	23	20	43	-	-	-	-	-	-
1970	1969	019	22	19	41	-	-	-	-	-	-
<b>Totaal</b>			<b>69</b>	<b>63</b>	<b>132</b>	-	-	-	-	-	-
1969	1968	020	17	24	41	1	-	1	-	1	1
1968	1967	021	15	25	40	3	-	3	-	-	-
1967	1966	022	18	19	37	3	3	6	-	-	-
1966	1965	023	21	16	37	-	3	3	-	-	-
1965	1964	024	15	11	26	1	1	2	-	-	-
<b>Totaal</b>			<b>86</b>	<b>95</b>	<b>181</b>	<b>8</b>	<b>7</b>	<b>15</b>	-	<b>1</b>	<b>1</b>
1964	1963	025	10	14	24	7	3	10	-	-	-
1963	1962	026	15	6	21	3	2	5	-	1	1
1962	1961	027	12	10	22	7	6	13	1	-	1
1961	1960	028	12	12	24	7	11	18	-	-	-
1960	1959	029	7	12	19	3	9	12	-	-	-
<b>Totaal</b>			<b>56</b>	<b>54</b>	<b>110</b>	<b>27</b>	<b>31</b>	<b>58</b>	<b>1</b>	<b>1</b>	<b>2</b>
1959	1958	030	5	7	12	11	11	22	-	-	-
1958	1957	031	10	6	16	7	19	26	-	-	-
1957	1956	032	10	5	15	15	7	22	-	1	1
1956	1955	033	8	3	11	9	10	19	-	-	-
1955	1954	034	7	10	17	16	10	26	1	-	1
<b>Totaal</b>			<b>40</b>	<b>31</b>	<b>71</b>	<b>58</b>	<b>57</b>	<b>115</b>	<b>1</b>	<b>1</b>	<b>2</b>
1954	1953	035	13	9	22	27	12	39	-	-	-
1953	1952	036	7	3	10	20	13	33	1	-	1
1952	1951	037	6	4	10	7	12	19	-	-	-
1951	1950	038	7	1	8	12	23	35	-	-	-
1950	1949	039	4	11	15	16	19	35	-	-	-
<b>Totaal</b>			<b>37</b>	<b>28</b>	<b>65</b>	<b>82</b>	<b>79</b>	<b>161</b>	<b>1</b>	-	<b>1</b>
1949	1948	040	5	9	14	21	21	42	-	2	2
1948	1947	041	7	3	10	24	24	48	1	-	1
1947	1946	042	6	9	15	27	23	50	1	-	1
1946	1945	043	9	3	12	23	19	42	-	-	-
1945	1944	044	6	5	11	15	27	42	1	1	2
<b>Totaal</b>			<b>33</b>	<b>29</b>	<b>62</b>	<b>110</b>	<b>114</b>	<b>224</b>	<b>3</b>	<b>3</b>	<b>6</b>
1944	1943	045	3	6	9	28	25	53	1	-	1
1943	1942	046	2	4	6	30	19	49	-	3	3
1942	1941	047	6	4	10	31	30	61	-	1	1
1941	1940	048	6	5	11	23	25	48	1	-	1
1940	1939	049	4	10	14	36	31	67	2	4	6
<b>Totaal</b>			<b>21</b>	<b>29</b>	<b>50</b>	<b>148</b>	<b>130</b>	<b>278</b>	<b>4</b>	<b>8</b>	<b>12</b>
1939	1938	050	8	3	11	48	28	76	3	1	4
1938	1937	051	9	6	15	30	41	71	1	1	2
1937	1936	052	7	9	16	49	50	99	6	3	9
1936	1935	053	7	11	18	48	44	92	4	2	6
1935	1934	054	10	6	16	67	48	115	5	4	9
<b>Totaal</b>			<b>41</b>	<b>35</b>	<b>76</b>	<b>242</b>	<b>211</b>	<b>453</b>	<b>19</b>	<b>11</b>	<b>30</b>

**Tabel 6.- OVERLEDENEN NAAR GESLACHT, GEBOORTEJAAR, LEEFTIJD EN BURGERLIJKE STAAT (vervolg)**

JAAR 1989

GEBOORTEJAAR		Leef- tijd in verstre- ken jaren	Burgerlijke staat								
			Gescheiden			Onbekend			Totaal		
N	N-1		N	N-1	Totaal	N	N-1	Totaal	N	N-1	Totaal
- Waals gewest - Mannelijk geslacht											
1989	1988	000	-	-	-	-	-	-	196	42	238
1988	1987	001	-	-	-	-	-	-	8	6	14
1987	1986	002	-	-	-	-	-	-	1	3	4
1986	1985	003	-	-	-	-	-	-	3	2	5
1985	1984	004	-	-	-	-	-	-	2	3	5
<b>Totaal</b>			-	-	-	-	-	-	<b>210</b>	<b>56</b>	<b>266</b>
1984	1983	005	-	-	-	-	-	-	1	6	7
1983	1982	006	-	-	-	-	-	-	1	1	2
1982	1981	007	-	-	-	-	-	-	2	3	5
1981	1980	008	-	-	-	-	-	-	1	3	4
1980	1979	009	-	-	-	-	-	-	-	3	3
<b>Totaal</b>			-	-	-	-	-	-	<b>5</b>	<b>16</b>	<b>21</b>
1979	1978	010	-	-	-	-	-	-	1	2	3
1978	1977	011	-	-	-	-	-	-	2	2	4
1977	1976	012	-	-	-	-	-	-	1	1	2
1976	1975	013	-	-	-	-	-	-	4	1	5
1975	1974	014	-	-	-	-	-	-	2	6	8
<b>Totaal</b>			-	-	-	-	-	-	<b>10</b>	<b>12</b>	<b>22</b>
1974	1973	015	-	-	-	-	-	-	3	4	7
1973	1972	016	-	-	-	-	-	-	7	7	14
1972	1971	017	-	-	-	-	1	1	14	14	28
1971	1970	018	-	-	-	-	-	-	23	20	43
1970	1969	019	-	-	-	-	-	-	22	19	41
<b>Totaal</b>			-	-	-	-	<b>1</b>	<b>1</b>	<b>69</b>	<b>64</b>	<b>133</b>
1969	1968	020	-	-	-	-	-	-	18	25	43
1968	1967	021	-	-	-	-	-	-	18	25	43
1967	1966	022	-	-	-	-	-	-	21	22	43
1966	1965	023	-	-	-	-	-	-	21	19	40
1965	1964	024	-	-	-	-	-	-	16	12	28
<b>Totaal</b>			-	-	-	-	-	-	<b>94</b>	<b>103</b>	<b>197</b>
1964	1963	025	1	-	1	-	-	-	18	17	35
1963	1962	026	-	-	-	-	-	-	18	9	27
1962	1961	027	1	2	3	-	-	-	21	18	39
1961	1960	028	-	1	1	-	-	-	19	24	43
1960	1959	029	1	5	6	-	-	-	11	26	37
<b>Totaal</b>			<b>3</b>	<b>8</b>	<b>11</b>	-	-	-	<b>87</b>	<b>94</b>	<b>181</b>
1959	1958	030	-	-	-	-	-	-	16	18	34
1958	1957	031	-	-	-	-	-	-	17	25	42
1957	1956	032	3	3	6	-	-	-	28	16	44
1956	1955	033	3	-	3	-	-	-	20	13	33
1955	1954	034	1	3	4	-	-	-	25	23	48
<b>Totaal</b>			<b>7</b>	<b>6</b>	<b>13</b>	-	-	-	<b>106</b>	<b>95</b>	<b>201</b>
1954	1953	035	-	8	8	-	1	1	40	30	70
1953	1952	036	4	2	6	-	-	-	32	18	50
1952	1951	037	6	4	10	-	-	-	19	20	39
1951	1950	038	4	4	8	-	-	-	23	28	51
1950	1949	039	5	3	8	-	-	-	25	33	58
<b>Totaal</b>			<b>19</b>	<b>21</b>	<b>40</b>	-	<b>1</b>	<b>1</b>	<b>139</b>	<b>129</b>	<b>268</b>
1949	1948	040	5	5	10	-	-	-	31	37	68
1948	1947	041	5	9	14	-	-	-	37	36	73
1947	1946	042	10	6	16	-	-	-	44	38	82
1946	1945	043	7	3	10	-	-	-	39	25	64
1945	1944	044	10	12	22	-	-	-	32	45	77
<b>Totaal</b>			<b>37</b>	<b>35</b>	<b>72</b>	-	-	-	<b>183</b>	<b>181</b>	<b>364</b>
1944	1943	045	2	7	9	-	-	-	34	38	72
1943	1942	046	6	6	12	-	-	-	38	32	70
1942	1941	047	2	6	8	-	-	-	39	41	80
1941	1940	048	7	6	13	-	-	-	37	36	73
1940	1939	049	5	9	14	-	-	-	47	54	101
<b>Totaal</b>			<b>22</b>	<b>34</b>	<b>56</b>	-	-	-	<b>195</b>	<b>201</b>	<b>396</b>
1939	1938	050	8	5	13	-	-	-	67	37	104
1938	1937	051	11	8	19	-	-	-	51	56	107
1937	1936	052	4	7	11	-	-	-	66	69	135
1936	1935	053	7	4	11	-	-	-	66	61	127
1935	1934	054	7	8	15	-	-	-	89	66	155
<b>Totaal</b>			<b>37</b>	<b>32</b>	<b>69</b>	-	-	-	<b>339</b>	<b>289</b>	<b>628</b>

Tabel 6.- OVERLEDENEN NAAR GESLACHT, GEBOORTEJAAR, LEEFTIJD EN BURGERLIJKE STAAT (vervolg)

JAAR 1989

GEBORTEJAAR		Leef- tijd in verstre- ken jaren	Burgerlijke staat								
			Ongehuwd			Gehuwd			Weduwnaar		
N	N-1		N	N-1	Totaal	N	N-1	Totaal	N	N-1	Totaal
- Waals gewest - Mannelijk geslacht											
1934	1933	055	14	11	25	55	56	111	6	4	10
1933	1932	056	16	13	29	74	70	144	1	8	9
1932	1931	057	19	12	31	107	96	203	10	4	14
1931	1930	058	19	13	32	80	93	173	10	9	19
1930	1929	059	18	12	30	132	94	226	12	11	23
<b>Totaal</b>			<b>86</b>	<b>61</b>	<b>147</b>	<b>448</b>	<b>409</b>	<b>857</b>	<b>39</b>	<b>36</b>	<b>75</b>
1929	1928	060	23	19	42	124	128	252	11	14	25
1928	1927	061	23	15	38	127	142	269	14	17	31
1927	1926	062	18	16	34	126	144	270	19	16	35
1926	1925	063	17	27	44	152	135	287	23	13	36
1925	1924	064	30	20	50	157	167	324	19	15	34
<b>Totaal</b>			<b>111</b>	<b>97</b>	<b>208</b>	<b>686</b>	<b>716</b>	<b>1 402</b>	<b>86</b>	<b>75</b>	<b>161</b>
1924	1923	065	23	24	47	202	178	380	24	25	49
1923	1922	066	24	19	43	181	181	362	38	33	71
1922	1921	067	28	32	60	200	185	385	35	44	79
1921	1920	068	19	14	33	214	215	429	42	33	75
1920	1919	069	23	13	36	242	184	426	52	43	95
<b>Totaal</b>			<b>117</b>	<b>102</b>	<b>219</b>	<b>1 039</b>	<b>943</b>	<b>1 982</b>	<b>191</b>	<b>178</b>	<b>369</b>
1919	1918	070	16	16	32	156	117	273	36	25	61
1918	1917	071	16	14	30	111	120	231	24	28	52
1917	1916	072	14	12	26	154	152	306	36	32	68
1916	1915	073	12	14	26	164	160	324	46	51	97
1915	1914	074	14	27	41	202	192	394	74	63	137
<b>Totaal</b>			<b>72</b>	<b>83</b>	<b>155</b>	<b>787</b>	<b>741</b>	<b>1 528</b>	<b>216</b>	<b>199</b>	<b>415</b>
1914	1913	075	31	20	51	211	219	430	83	66	149
1913	1912	076	24	25	49	247	214	461	85	73	158
1912	1911	077	26	30	56	211	198	409	99	81	180
1911	1910	078	22	21	43	204	178	382	114	97	211
1910	1909	079	26	16	42	184	177	361	99	105	204
<b>Totaal</b>			<b>129</b>	<b>112</b>	<b>241</b>	<b>1 057</b>	<b>986</b>	<b>2 043</b>	<b>480</b>	<b>422</b>	<b>902</b>
1909	1908	080	29	15	44	169	138	307	118	68	186
1908	1907	081	19	19	38	179	133	312	112	109	221
1907	1906	082	17	21	38	156	146	302	116	93	209
1906	1905	083	20	11	31	140	118	258	132	112	244
1905	1904	084	14	16	30	111	113	224	117	98	215
<b>Totaal</b>			<b>99</b>	<b>82</b>	<b>181</b>	<b>755</b>	<b>648</b>	<b>1 403</b>	<b>595</b>	<b>480</b>	<b>1 075</b>
1904	1903	085	14	14	28	120	84	204	119	91	210
1903	1902	086	18	10	28	98	67	165	100	99	199
1902	1901	087	8	4	12	76	48	124	104	112	216
1901	1900	088	10	6	16	51	36	87	99	73	172
1900	1899	089	9	10	19	48	29	77	77	61	138
<b>Totaal</b>			<b>59</b>	<b>44</b>	<b>103</b>	<b>393</b>	<b>264</b>	<b>657</b>	<b>499</b>	<b>436</b>	<b>935</b>
1899	1898	090	5	5	10	40	19	59	76	60	136
1898	1897	091	2	3	5	15	22	37	52	49	101
1897	1896	092	1	5	6	12	9	21	41	41	82
1896	1895	093	2	3	5	14	3	17	36	31	67
1895	1894	094	4	1	5	6	4	10	28	35	63
<b>Totaal</b>			<b>14</b>	<b>17</b>	<b>31</b>	<b>87</b>	<b>57</b>	<b>144</b>	<b>233</b>	<b>216</b>	<b>449</b>
1894	1893	095	1	2	3	2	5	7	18	20	38
1893	1892	096	-	-	-	6	3	9	11	12	23
1892	1891	097	1	1	2	3	3	6	7	9	16
1891	1890	098	-	-	-	-	-	-	10	7	17
1890	1889	099	-	1	1	1	1	2	3	4	7
<b>Totaal</b>			<b>2</b>	<b>4</b>	<b>6</b>	<b>12</b>	<b>12</b>	<b>24</b>	<b>49</b>	<b>52</b>	<b>101</b>
1889	1888	100	2	-	2	3	-	3	5	3	8
1888	1887	101	-	-	-	-	-	-	-	-	-
1887	1886	102	-	-	-	-	-	-	-	-	-
1886	1885	103	-	-	-	-	-	-	1	1	2
1885	1884	104	-	-	-	-	-	-	1	-	1
<b>Totaal</b>			<b>2</b>	<b>-</b>	<b>2</b>	<b>3</b>	<b>-</b>	<b>3</b>	<b>7</b>	<b>4</b>	<b>11</b>
1884	1883	105	-	-	-	-	-	-	1	-	1
1883	1882	106	-	-	-	-	-	-	-	-	-
1882	1881	107	-	-	-	-	-	-	1	-	1
1881	1880	108	-	-	-	-	-	-	-	-	-
1880	1879	109	-	-	-	-	-	-	-	-	-
<b>Totaal</b>			<b>-</b>	<b>-</b>	<b>-</b>	<b>-</b>	<b>-</b>	<b>-</b>	<b>2</b>	<b>-</b>	<b>2</b>
110 jaar en meer			-	-	-	-	-	-	-	-	-
<b>Algemeen totaal</b>			<b>1 299</b>	<b>1 050</b>	<b>2 349</b>	<b>5 942</b>	<b>5 405</b>	<b>11 347</b>	<b>2 426</b>	<b>2 123</b>	<b>4 549</b>

Tabel 6.- OVERLEDENEN NAAR GESLACHT, GEBORTEJAAR, LEEFTIJD EN BURGERLIJKE STAAT (vervolg)

JAAR 1989

GEBORTEJAAR		Leef- tijd in verstre- ken jaren	Burgerlijke staat								
			Gescheiden			Onbekend			Totaal		
N	N-1		N	N-1	Totaal	N	N-1	Totaal	N	N-1	Totaal
- Waals gewest - Mannelijk geslacht											
1934	1933	055	3	3	6	-	1	1	78	75	153
1933	1932	056	3	13	16	-	-	-	94	104	198
1932	1931	057	9	8	17	-	-	-	145	120	265
1931	1930	058	12	15	27	-	-	-	121	130	251
1930	1929	059	14	7	21	-	-	-	176	124	300
<b>Totaal</b>			<b>41</b>	<b>46</b>	<b>87</b>	-	<b>1</b>	<b>1</b>	<b>614</b>	<b>553</b>	<b>1 167</b>
1929	1928	060	11	6	17	-	-	-	169	167	336
1928	1927	061	16	16	32	-	-	-	180	190	370
1927	1926	062	10	12	22	-	-	-	173	188	361
1926	1925	063	16	16	32	-	-	-	208	191	399
1925	1924	064	18	8	26	1	-	1	225	210	435
<b>Totaal</b>			<b>71</b>	<b>58</b>	<b>129</b>	<b>1</b>	-	<b>1</b>	<b>955</b>	<b>946</b>	<b>1 901</b>
1924	1923	065	13	19	32	1	-	1	263	246	509
1923	1922	066	9	11	20	-	-	-	252	244	496
1922	1921	067	12	14	26	-	-	-	275	275	550
1921	1920	068	16	18	34	-	-	-	291	280	571
1920	1919	069	18	14	32	-	-	-	335	254	589
<b>Totaal</b>			<b>68</b>	<b>76</b>	<b>144</b>	<b>1</b>	-	<b>1</b>	<b>1 416</b>	<b>1 299</b>	<b>2 715</b>
1919	1918	070	8	8	16	-	-	-	216	166	382
1918	1917	071	8	6	14	-	-	-	159	168	327
1917	1916	072	8	6	14	-	1	1	212	203	415
1916	1915	073	8	9	17	-	-	-	230	234	464
1915	1914	074	14	14	28	-	-	-	304	296	600
<b>Totaal</b>			<b>46</b>	<b>43</b>	<b>89</b>	-	<b>1</b>	<b>1</b>	<b>1 121</b>	<b>1 067</b>	<b>2 188</b>
1914	1913	075	12	5	17	-	1	1	337	311	648
1913	1912	076	14	7	21	-	-	-	370	319	689
1912	1911	077	18	8	26	-	-	-	354	317	671
1911	1910	078	8	9	17	1	-	1	349	305	654
1910	1909	079	16	9	25	-	-	-	325	307	632
<b>Totaal</b>			<b>68</b>	<b>38</b>	<b>106</b>	<b>1</b>	<b>1</b>	<b>2</b>	<b>1 735</b>	<b>1 559</b>	<b>3 294</b>
1909	1908	080	12	7	19	-	-	-	328	228	556
1908	1907	081	3	3	6	-	-	-	313	264	577
1907	1906	082	6	3	9	-	-	-	295	263	558
1906	1905	083	8	5	13	-	-	-	300	246	546
1905	1904	084	4	3	7	-	-	-	242	230	476
<b>Totaal</b>			<b>33</b>	<b>21</b>	<b>54</b>	-	-	-	<b>1 482</b>	<b>1 231</b>	<b>2 713</b>
1904	1903	085	5	9	14	-	-	-	258	198	456
1903	1902	086	2	4	6	-	-	-	218	180	398
1902	1901	087	2	3	5	1	-	1	191	167	358
1901	1900	088	5	3	8	-	-	-	165	118	283
1900	1899	089	1	2	3	-	-	-	135	102	237
<b>Totaal</b>			<b>15</b>	<b>21</b>	<b>36</b>	<b>1</b>	-	<b>1</b>	<b>967</b>	<b>765</b>	<b>1 732</b>
1899	1898	090	1	-	1	-	-	-	122	84	206
1898	1897	091	-	1	1	-	-	-	69	75	144
1897	1896	092	-	-	-	-	-	-	54	55	109
1896	1895	093	-	-	-	-	-	-	52	37	89
1895	1894	094	1	1	2	-	-	-	39	41	80
<b>Totaal</b>			<b>2</b>	<b>2</b>	<b>4</b>	-	-	-	<b>336</b>	<b>292</b>	<b>628</b>
1894	1893	095	-	1	1	-	-	-	21	28	49
1893	1892	096	-	1	1	-	-	-	17	16	33
1892	1891	097	-	-	-	-	-	-	11	13	24
1891	1890	098	-	-	-	-	-	-	10	7	17
1890	1889	099	-	-	-	-	-	-	4	6	10
<b>Totaal</b>			-	<b>2</b>	<b>2</b>	-	-	-	<b>63</b>	<b>70</b>	<b>133</b>
1889	1888	100	-	-	-	-	-	-	10	3	13
1888	1887	101	-	-	-	-	-	-	-	-	-
1887	1886	102	-	-	-	-	-	-	-	-	-
1886	1885	103	-	-	-	-	-	-	1	1	2
1885	1884	104	-	-	-	-	-	-	1	-	1
<b>Totaal</b>			-	-	-	-	-	-	<b>12</b>	<b>4</b>	<b>16</b>
1884	1883	105	-	-	-	-	-	-	1	-	1
1883	1882	106	-	-	-	-	-	-	-	-	-
1882	1881	107	-	-	-	-	-	-	1	-	1
1881	1880	108	-	-	-	-	-	-	-	-	-
1880	1879	109	-	-	-	-	-	-	-	-	-
<b>Totaal</b>			-	-	-	-	-	-	<b>2</b>	-	<b>2</b>
110 jaar en meer			-	-	-	-	-	-	-	-	-
<b>Algemeen totaal</b>			<b>469</b>	<b>443</b>	<b>912</b>	<b>4</b>	<b>5</b>	<b>9</b>	<b>10 140</b>	<b>9 026</b>	<b>19 166</b>

Tabel 6.- OVERLEDENEN NAAR GESLACHT, GEBORTEJAAR, LEEFTIJD EN BURGERLIJKE STAAT

JAAR 1989

GEBORTEJAAR		Leef- tijd in verstre- ken jaren	Burgerlijke staat								
			Ongehuwd			Gehuwd			Weduwe		
N	N-1		N	N-1	Totaal	N	N-1	Totaal	N	N-1	Totaal
- Waals gewest - Vrouwelijk geslacht											
1989	1988	000	123	29	152	-	-	-	-	-	-
1988	1987	001	5	5	10	-	-	-	-	-	-
1987	1986	002	5	2	7	-	-	-	-	-	-
1986	1985	003	3	4	7	-	-	-	-	-	-
1985	1984	004	3	3	6	-	-	-	-	-	-
<b>Totaal</b>			<b>139</b>	<b>43</b>	<b>182</b>						
1984	1983	005	3	3	6	-	-	-	-	-	-
1983	1982	006	-	3	3	-	-	-	-	-	-
1982	1981	007	2	1	3	-	-	-	-	-	-
1981	1980	008	3	2	5	-	-	-	-	-	-
1980	1979	009	2	1	3	-	-	-	-	-	-
<b>Totaal</b>			<b>10</b>	<b>10</b>	<b>20</b>						
1979	1978	010	1	1	2	-	-	-	-	-	-
1978	1977	011	3	-	3	-	-	-	-	-	-
1977	1976	012	-	3	3	-	-	-	-	-	-
1976	1975	013	1	1	2	-	-	-	-	-	-
1975	1974	014	-	3	3	-	-	-	-	-	-
<b>Totaal</b>			<b>5</b>	<b>8</b>	<b>13</b>						
1974	1973	015	2	3	5	-	-	-	1	-	1
1973	1972	016	3	-	3	-	-	-	-	-	-
1972	1971	017	4	6	10	-	-	-	-	-	-
1971	1970	018	2	1	3	-	-	-	-	-	-
1970	1969	019	1	4	5	-	-	-	-	1	1
<b>Totaal</b>			<b>12</b>	<b>14</b>	<b>26</b>				<b>1</b>	<b>1</b>	<b>2</b>
1969	1968	020	8	2	10	-	1	1	1	-	1
1968	1967	021	2	4	6	-	3	3	-	-	-
1967	1966	022	2	1	3	1	4	5	-	-	-
1966	1965	023	3	4	7	2	3	5	-	-	-
1965	1964	024	6	3	9	1	1	2	1	-	1
<b>Totaal</b>			<b>21</b>	<b>14</b>	<b>35</b>	<b>4</b>	<b>12</b>	<b>16</b>	<b>2</b>	<b>-</b>	<b>2</b>
1964	1963	025	3	3	6	5	-	5	-	-	-
1963	1962	026	5	4	9	3	3	6	-	2	2
1962	1961	027	2	5	7	5	3	8	1	-	1
1961	1960	028	2	2	4	5	3	8	-	1	1
1960	1959	029	3	3	6	8	3	11	-	-	-
<b>Totaal</b>			<b>15</b>	<b>17</b>	<b>32</b>	<b>26</b>	<b>12</b>	<b>38</b>	<b>1</b>	<b>3</b>	<b>4</b>
1959	1958	030	2	2	4	3	5	8	-	-	-
1958	1957	031	5	2	7	8	4	12	1	1	2
1957	1956	032	-	2	2	8	6	14	-	-	-
1956	1955	033	3	2	5	8	8	16	1	-	1
1955	1954	034	3	-	3	7	7	14	1	-	1
<b>Totaal</b>			<b>13</b>	<b>8</b>	<b>21</b>	<b>34</b>	<b>30</b>	<b>64</b>	<b>3</b>	<b>1</b>	<b>4</b>
1954	1953	035	2	-	2	12	11	23	-	-	-
1953	1952	036	1	2	3	6	8	14	3	1	4
1952	1951	037	2	-	2	15	10	25	-	3	3
1951	1950	038	1	5	6	7	12	19	-	1	1
1950	1949	039	2	2	4	11	14	25	1	-	1
<b>Totaal</b>			<b>8</b>	<b>9</b>	<b>17</b>	<b>51</b>	<b>55</b>	<b>106</b>	<b>4</b>	<b>5</b>	<b>9</b>
1949	1948	040	1	5	6	15	17	32	1	2	3
1948	1947	041	3	4	7	12	9	21	3	2	5
1947	1946	042	2	6	8	12	22	34	1	1	2
1946	1945	043	3	1	4	16	11	27	-	-	-
1945	1944	044	1	-	1	6	12	18	-	2	2
<b>Totaal</b>			<b>10</b>	<b>16</b>	<b>26</b>	<b>61</b>	<b>71</b>	<b>132</b>	<b>5</b>	<b>7</b>	<b>12</b>
1944	1943	045	1	1	2	12	13	25	2	1	3
1943	1942	046	3	-	3	19	12	31	2	2	4
1942	1941	047	-	2	2	12	17	29	1	1	2
1941	1940	048	1	2	3	14	14	28	2	2	4
1940	1939	049	2	3	5	18	19	37	1	5	6
<b>Totaal</b>			<b>7</b>	<b>8</b>	<b>15</b>	<b>75</b>	<b>75</b>	<b>150</b>	<b>8</b>	<b>11</b>	<b>19</b>
1939	1938	050	3	1	4	26	20	46	5	3	8
1938	1937	051	1	-	1	28	25	53	3	2	5
1937	1936	052	2	-	2	25	26	51	6	3	9
1936	1935	053	1	4	5	21	23	44	5	5	10
1935	1934	054	1	1	2	32	27	59	10	8	18
<b>Totaal</b>			<b>8</b>	<b>6</b>	<b>14</b>	<b>132</b>	<b>121</b>	<b>253</b>	<b>29</b>	<b>21</b>	<b>50</b>

Tabel 6.- OVERLEDENEN NAAR GESLACHT, GEBOORTEJAAR, LEEFTIJD EN BURGERLIJKE STAAT (vervolg)

JAAR 1989

GEBOORTEJAAR		Leef- tijd in verstre- ken jaren	Burgerlijke staat								
			Gescheiden			Onbekend			Totaal		
N	N-1		N	N-1	Totaal	N	N-1	Totaal	N	N-1	Totaal
<b>- Waals gewest - Vrouwelijk geslacht</b>											
1989	1988	000	-	-	-	-	-	-	123	29	152
1988	1987	001	-	-	-	-	-	-	5	5	10
1987	1986	002	-	-	-	-	-	-	5	2	7
1986	1985	003	-	-	-	-	-	-	3	4	7
1985	1984	004	-	-	-	-	-	-	3	3	6
<b>Totaal</b>			-	-	-	-	-	-	<b>139</b>	<b>43</b>	<b>182</b>
1984	1983	005	-	-	-	-	-	-	3	3	6
1983	1982	006	-	-	-	-	-	-	-	3	3
1982	1981	007	-	-	-	-	-	-	2	1	3
1981	1980	008	-	-	-	-	-	-	3	2	5
1980	1979	009	-	-	-	-	-	-	2	1	3
<b>Totaal</b>			-	-	-	-	-	-	<b>10</b>	<b>10</b>	<b>20</b>
1979	1978	010	-	-	-	-	-	-	1	1	2
1978	1977	011	-	-	-	-	-	-	3	-	3
1977	1976	012	-	-	-	-	-	-	-	3	3
1976	1975	013	-	-	-	-	-	-	1	1	2
1975	1974	014	-	-	-	-	-	-	-	3	3
<b>Totaal</b>			-	-	-	-	-	-	<b>5</b>	<b>8</b>	<b>13</b>
1974	1973	015	-	-	-	-	-	-	3	3	6
1973	1972	016	-	-	-	-	-	-	3	-	3
1972	1971	017	-	-	-	-	-	-	4	6	10
1971	1970	018	-	-	-	-	-	-	2	1	3
1970	1969	019	-	-	-	-	-	-	1	5	6
<b>Totaal</b>			-	-	-	-	-	-	<b>13</b>	<b>15</b>	<b>28</b>
1969	1968	020	-	-	-	-	-	-	9	3	12
1968	1967	021	-	-	-	-	-	-	2	7	9
1967	1966	022	-	-	-	-	-	-	3	5	8
1966	1965	023	-	-	-	-	-	-	5	7	12
1965	1964	024	-	-	-	-	-	-	8	4	12
<b>Totaal</b>			-	-	-	-	-	-	<b>27</b>	<b>26</b>	<b>53</b>
1964	1963	025	-	-	-	-	-	-	8	3	11
1963	1962	026	-	-	-	-	-	-	8	9	17
1962	1961	027	1	1	2	-	-	-	9	9	18
1961	1960	028	-	-	-	-	-	-	7	6	13
1960	1959	029	-	1	1	-	-	-	11	7	18
<b>Totaal</b>			<b>1</b>	<b>2</b>	<b>3</b>	-	-	-	<b>43</b>	<b>34</b>	<b>77</b>
1959	1958	030	1	1	2	-	-	-	6	8	14
1958	1957	031	-	-	-	-	-	-	14	7	21
1957	1956	032	1	-	1	-	-	-	9	8	17
1956	1955	033	2	1	3	-	-	-	14	11	25
1955	1954	034	4	2	6	-	-	-	15	9	24
<b>Totaal</b>			<b>8</b>	<b>4</b>	<b>12</b>	-	-	-	<b>58</b>	<b>43</b>	<b>101</b>
1954	1953	035	4	3	7	-	-	-	18	14	32
1953	1952	036	2	3	5	-	-	-	12	14	26
1952	1951	037	1	1	2	-	-	-	18	14	32
1951	1950	038	3	3	6	-	-	-	11	21	32
1950	1949	039	2	3	5	-	-	-	16	19	35
<b>Totaal</b>			<b>12</b>	<b>13</b>	<b>25</b>	-	-	-	<b>75</b>	<b>82</b>	<b>157</b>
1949	1948	040	4	1	5	-	-	-	21	25	46
1948	1947	041	2	4	6	-	-	-	20	19	39
1947	1946	042	4	6	10	-	-	-	19	35	54
1946	1945	043	7	1	8	1	-	1	27	13	40
1945	1944	044	3	4	7	-	-	-	10	18	28
<b>Totaal</b>			<b>20</b>	<b>16</b>	<b>36</b>	<b>1</b>	-	<b>1</b>	<b>97</b>	<b>110</b>	<b>207</b>
1944	1943	045	3	3	6	-	-	-	18	18	36
1943	1942	046	1	-	-	-	-	-	25	14	39
1942	1941	047	3	-	3	-	-	-	16	20	36
1941	1940	048	4	5	9	-	-	-	21	23	44
1940	1939	049	1	4	5	-	-	-	22	31	53
<b>Totaal</b>			<b>12</b>	<b>12</b>	<b>24</b>	-	-	-	<b>102</b>	<b>106</b>	<b>208</b>
1939	1938	050	2	6	8	-	-	-	36	30	66
1938	1937	051	5	2	7	-	-	-	37	29	66
1937	1936	052	4	6	10	-	-	-	37	35	72
1936	1935	053	5	-	5	-	-	-	32	32	64
1935	1934	054	2	4	6	-	-	-	45	40	85
<b>Totaal</b>			<b>18</b>	<b>18</b>	<b>36</b>	-	-	-	<b>187</b>	<b>166</b>	<b>353</b>

Tabel 6.- OVERLEDENEN NAAR GESLACHT, GEBOORTEJAAR, LEEFTIJD EN BURGERLIJKE STAAT (vervolg)

JAAR 1989

GEBORTEJAAR		Leef- tijd in verstre- ken jaren	Burgerlijke staat								
			Ongehuwd			Gehuwd			Weduwe		
N	N-1		N	N-1	Totaal	N	N-1	Totaal	N	N-1	Totaal
- Waals gewest - Vrouwelijk geslacht											
1934	1933	055	6	1	7	32	29	61	5	10	15
1933	1932	056	1	3	4	39	36	75	14	10	24
1932	1931	057	4	2	6	42	48	90	12	13	25
1931	1930	058	6	5	11	44	29	73	10	14	24
1930	1929	059	5	4	9	48	48	96	14	22	36
<b>Totaal</b>			<b>22</b>	<b>15</b>	<b>37</b>	<b>205</b>	<b>190</b>	<b>395</b>	<b>55</b>	<b>69</b>	<b>124</b>
1929	1928	060	5	8	13	50	37	87	18	14	32
1928	1927	061	3	2	5	59	38	97	20	21	41
1927	1926	062	5	8	13	51	52	103	27	26	53
1926	1925	063	3	2	5	70	57	127	26	30	56
1925	1924	064	7	6	13	55	65	120	46	35	81
<b>Totaal</b>			<b>23</b>	<b>26</b>	<b>49</b>	<b>285</b>	<b>249</b>	<b>534</b>	<b>137</b>	<b>126</b>	<b>263</b>
1924	1923	065	8	3	11	70	62	132	38	48	86
1923	1922	066	8	10	18	64	74	138	47	55	102
1922	1921	067	10	8	18	69	58	127	66	70	136
1921	1920	068	13	8	21	80	70	150	72	72	144
1920	1919	069	11	10	21	88	65	153	76	67	143
<b>Totaal</b>			<b>50</b>	<b>39</b>	<b>89</b>	<b>371</b>	<b>329</b>	<b>700</b>	<b>299</b>	<b>312</b>	<b>611</b>
1919	1918	070	6	4	10	50	33	83	67	55	122
1918	1917	071	4	10	14	43	33	76	61	57	118
1917	1916	072	12	6	18	44	49	93	85	85	170
1916	1915	073	7	8	15	56	56	112	97	72	169
1915	1914	074	14	17	31	62	84	146	104	133	237
<b>Totaal</b>			<b>43</b>	<b>45</b>	<b>88</b>	<b>255</b>	<b>255</b>	<b>510</b>	<b>414</b>	<b>402</b>	<b>816</b>
1914	1913	075	19	14	33	76	59	135	166	140	306
1913	1912	076	22	15	37	89	70	159	216	180	396
1912	1911	077	14	16	30	75	71	146	231	196	427
1911	1910	078	23	25	48	84	65	149	225	208	433
1910	1909	079	25	24	49	64	69	133	252	261	513
<b>Totaal</b>			<b>103</b>	<b>94</b>	<b>197</b>	<b>388</b>	<b>334</b>	<b>722</b>	<b>1 090</b>	<b>985</b>	<b>2 075</b>
1909	1908	080	28	31	59	102	67	169	315	301	616
1908	1907	081	28	32	60	61	44	105	343	297	640
1907	1906	082	32	17	49	72	58	130	335	297	632
1906	1905	083	23	22	45	55	36	91	366	328	694
1905	1904	084	29	24	53	35	34	69	391	326	717
<b>Totaal</b>			<b>140</b>	<b>126</b>	<b>266</b>	<b>325</b>	<b>239</b>	<b>564</b>	<b>1 750</b>	<b>1 549</b>	<b>3 299</b>
1904	1903	085	36	26	62	42	26	68	375	322	697
1903	1902	086	42	30	72	35	20	55	368	299	667
1902	1901	087	26	35	61	20	16	36	353	303	656
1901	1900	088	28	24	52	12	17	29	345	266	611
1900	1899	089	27	24	51	13	5	18	295	251	546
<b>Totaal</b>			<b>159</b>	<b>139</b>	<b>298</b>	<b>122</b>	<b>84</b>	<b>206</b>	<b>1 736</b>	<b>1 441</b>	<b>3 177</b>
1899	1898	090	19	10	29	10	10	20	269	226	495
1898	1897	091	17	12	29	10	4	14	203	188	391
1897	1896	092	18	14	32	3	8	11	203	125	328
1896	1895	093	7	6	13	3	-	3	157	114	271
1895	1894	094	10	13	23	-	1	1	125	84	209
<b>Totaal</b>			<b>71</b>	<b>55</b>	<b>126</b>	<b>26</b>	<b>23</b>	<b>49</b>	<b>957</b>	<b>737</b>	<b>1 694</b>
1894	1893	095	7	3	10	-	1	1	65	47	112
1893	1892	096	6	5	11	-	1	1	58	52	110
1892	1891	097	4	10	14	1	-	1	39	29	68
1891	1890	098	2	3	5	2	1	3	26	18	44
1890	1889	099	1	1	2	-	-	-	26	14	40
<b>Totaal</b>			<b>20</b>	<b>22</b>	<b>42</b>	<b>3</b>	<b>3</b>	<b>6</b>	<b>214</b>	<b>160</b>	<b>374</b>
1889	1888	100	1	1	2	-	-	-	15	7	22
1888	1887	101	1	-	1	-	-	-	6	8	14
1887	1886	102	1	-	1	-	-	-	5	7	12
1886	1885	103	1	-	1	-	-	-	3	4	7
1885	1884	104	-	1	1	-	-	-	-	2	2
<b>Totaal</b>			<b>4</b>	<b>2</b>	<b>6</b>	<b>-</b>	<b>-</b>	<b>-</b>	<b>29</b>	<b>28</b>	<b>57</b>
1884	1883	105	-	-	-	-	-	-	-	1	1
1883	1882	106	-	-	-	-	-	-	-	-	-
1882	1881	107	-	-	-	-	-	-	-	-	-
1881	1880	108	-	-	-	-	-	-	-	1	1
1880	1879	109	-	-	-	-	-	-	-	-	-
<b>Totaal</b>			<b>-</b>	<b>-</b>	<b>-</b>	<b>-</b>	<b>-</b>	<b>-</b>	<b>-</b>	<b>2</b>	<b>2</b>
110 jaar en meer			-	-	-	-	-	-	-	-	-
<b>Algemeen totaal</b>			<b>883</b>	<b>716</b>	<b>1 599</b>	<b>2 363</b>	<b>2 082</b>	<b>4 445</b>	<b>6 734</b>	<b>5 860</b>	<b>12 594</b>



Tabel 6.- OVERLEDENEN NAAR GESLACHT, GEBOORTEJAAR, LEEFTIJD EN BURGERLIJKE STAAT (vervolg)

JAAR 1989

GEBOORTEJAAR		Leef- tijd in verstre- ken jaren	Burgerlijke staat								
			Gescheiden			Onbekend			Totaal		
N	N-1		N	N-1	Totaal	N	N-1	Totaal	N	N-1	Totaal
- Waals gewest - Vrouwelijk geslacht											
1934	1933	055	4	1	5	-	-	-	47	41	88
1933	1932	056	4	4	8	-	-	-	58	53	111
1932	1931	057	5	3	8	-	1	1	63	67	130
1931	1930	058	5	6	11	-	-	-	65	54	119
1930	1929	059	8	2	10	-	-	-	75	76	151
<b>Totaal</b>			<b>26</b>	<b>16</b>	<b>42</b>	-	<b>1</b>	<b>1</b>	<b>308</b>	<b>291</b>	<b>599</b>
1929	1928	060	5	6	11	-	-	-	78	65	143
1928	1927	061	3	8	11	-	-	-	85	69	154
1927	1926	062	7	7	14	-	-	-	90	93	183
1926	1925	063	3	5	8	-	-	-	102	94	196
1925	1924	064	6	3	9	1	-	1	115	109	224
<b>Totaal</b>			<b>24</b>	<b>29</b>	<b>53</b>	<b>1</b>	-	<b>1</b>	<b>470</b>	<b>430</b>	<b>900</b>
1924	1923	065	4	8	12	-	1	1	120	122	242
1923	1922	066	5	12	17	-	-	-	124	151	275
1922	1921	067	7	11	18	-	-	-	152	147	299
1921	1920	068	12	5	17	-	-	-	177	155	332
1920	1919	069	9	2	11	-	-	-	184	144	328
<b>Totaal</b>			<b>37</b>	<b>38</b>	<b>75</b>	-	<b>1</b>	<b>1</b>	<b>757</b>	<b>719</b>	<b>1 476</b>
1919	1918	070	3	3	6	-	-	-	126	95	221
1918	1917	071	8	2	10	-	-	-	116	102	218
1917	1916	072	6	4	10	-	-	-	147	144	291
1916	1915	073	6	9	15	-	-	-	166	145	311
1915	1914	074	10	14	24	-	-	-	190	248	438
<b>Totaal</b>			<b>33</b>	<b>32</b>	<b>65</b>	-	-	-	<b>745</b>	<b>734</b>	<b>1 479</b>
1914	1913	075	6	3	9	-	-	-	267	216	483
1913	1912	076	8	8	16	1	-	1	336	273	609
1912	1911	077	11	8	19	-	-	-	331	291	622
1911	1910	078	14	7	21	-	-	-	346	305	651
1910	1909	079	11	12	23	-	-	-	352	366	718
<b>Totaal</b>			<b>50</b>	<b>38</b>	<b>88</b>	<b>1</b>	-	<b>1</b>	<b>1 632</b>	<b>1 451</b>	<b>3 083</b>
1909	1908	080	10	17	27	1	1	2	456	417	873
1908	1907	081	13	14	27	1	-	1	446	387	833
1907	1906	082	13	7	20	-	-	-	452	379	831
1906	1905	083	10	8	18	-	-	-	454	394	848
1905	1904	084	8	11	19	-	-	-	463	395	858
<b>Totaal</b>			<b>54</b>	<b>57</b>	<b>111</b>	<b>2</b>	<b>1</b>	<b>3</b>	<b>2 271</b>	<b>1 972</b>	<b>4 243</b>
1904	1903	085	11	8	19	-	-	-	464	382	846
1903	1902	086	9	7	16	-	-	-	454	356	810
1902	1901	087	10	3	13	-	-	-	409	357	766
1901	1900	088	6	4	10	-	1	1	391	312	703
1900	1899	089	6	3	9	-	-	-	341	283	624
<b>Totaal</b>			<b>42</b>	<b>25</b>	<b>67</b>	-	<b>1</b>	<b>1</b>	<b>2 059</b>	<b>1 690</b>	<b>3 749</b>
1899	1898	090	6	2	8	-	-	-	304	248	552
1898	1897	091	3	2	5	-	-	-	233	206	439
1897	1896	092	3	2	5	-	-	-	227	149	376
1896	1895	093	-	3	3	-	-	-	167	123	290
1895	1894	094	1	1	2	-	-	-	136	99	235
<b>Totaal</b>			<b>13</b>	<b>10</b>	<b>23</b>	-	-	-	<b>1 067</b>	<b>825</b>	<b>1 892</b>
1894	1893	095	1	3	4	-	-	-	73	54	127
1893	1892	096	-	2	2	-	-	-	64	60	124
1892	1891	097	-	-	-	-	-	-	44	39	83
1891	1890	098	-	-	-	-	-	-	30	22	52
1890	1889	099	-	-	-	-	-	-	27	15	42
<b>Totaal</b>			<b>1</b>	<b>5</b>	<b>6</b>	-	-	-	<b>238</b>	<b>190</b>	<b>428</b>
1889	1888	100	-	1	1	-	-	-	16	9	25
1888	1887	101	-	-	-	-	-	-	7	8	15
1887	1886	102	-	-	-	-	-	-	6	7	13
1886	1885	103	-	-	-	-	-	-	4	4	8
1885	1884	104	-	-	-	-	-	-	-	3	3
<b>Totaal</b>			-	<b>1</b>	<b>1</b>	-	-	-	<b>33</b>	<b>31</b>	<b>64</b>
1884	1883	105	-	-	-	-	-	-	-	1	1
1883	1882	106	-	-	-	-	-	-	-	-	-
1882	1881	107	-	-	-	-	-	-	-	-	-
1881	1880	108	-	-	-	-	-	-	-	1	1
1880	1879	109	-	-	-	-	-	-	-	-	-
<b>Totaal</b>			-	-	-	-	-	-	-	<b>2</b>	<b>2</b>
110 jaar en meer			-	-	-	-	-	-	-	-	-
<b>Algemeen totaal</b>			<b>351</b>	<b>316</b>	<b>667</b>	<b>5</b>	<b>4</b>	<b>9</b>	<b>10 336</b>	<b>8 978</b>	<b>19 314</b>

Tabel 7.- OVERLEDENEN NAAR GESLACHT EN LEEFTIJDGROEP

ARRONDISSEMENTEN, PROVINCIES EN GEWESTEN	< 1 jaar	1 - < 5 jaar	5 - < 10 jaar	10 - < 15 jaar	15 - < 20 jaar	20 - < 25 jaar	25 - < 30 jaar	30 - < 35 jaar
<b>A. - Mannelijk</b>								
Antwerpen	42	4	7	5	23	34	24	45
Mechelen	16	3	1	2	5	13	13	12
Turnhout	21	7	3	5	14	21	21	20
<b>Provincie Antwerpen</b>	<b>79</b>	<b>14</b>	<b>11</b>	<b>12</b>	<b>42</b>	<b>68</b>	<b>58</b>	<b>77</b>
Brussel-Hoofdstad	65	12	11	7	23	43	57	69
Halle-Vilvoorde	25	3	3	5	14	18	21	20
Leuven	18	2	2	3	13	17	17	18
Nijvel	18	2	1	2	14	16	14	13
<b>Provincie Brabant</b>	<b>126</b>	<b>19</b>	<b>17</b>	<b>17</b>	<b>64</b>	<b>94</b>	<b>109</b>	<b>120</b>
Aat	2	1	3	-	2	3	3	7
Charleroi	23	7	3	3	14	28	27	37
Bergen	13	1	2	2	7	17	13	14
Moeskroen	7	-	-	-	2	7	3	4
Zinnik	8	1	2	2	4	7	6	10
Thuin	11	-	1	-	9	12	9	6
Doornik	8	2	-	1	7	3	7	4
<b>Provincie Henegouwen</b>	<b>72</b>	<b>12</b>	<b>11</b>	<b>8</b>	<b>45</b>	<b>77</b>	<b>68</b>	<b>82</b>
Hoei	6	1	1	1	4	4	5	6
Luik	55	2	1	3	26	28	34	34
Verviers	23	4	1	-	15	20	16	15
Borgworm	4	2	-	-	1	3	2	6
<b>Provincie Luik</b>	<b>88</b>	<b>9</b>	<b>3</b>	<b>4</b>	<b>46</b>	<b>55</b>	<b>57</b>	<b>61</b>
Hasselt	20	3	4	5	12	23	13	15
Maaseik	5	6	1	4	12	17	14	6
Tongeren	9	-	-	1	4	11	8	8
<b>Provincie Limburg</b>	<b>34</b>	<b>9</b>	<b>5</b>	<b>10</b>	<b>28</b>	<b>51</b>	<b>35</b>	<b>29</b>
Aarlen	5	-	1	-	1	6	2	5
Bastenaken	7	-	1	1	3	3	4	6
Marche-en-Famenne	2	-	1	-	4	5	3	3
Neufchâteau	7	-	-	-	1	4	5	4
Virton	5	2	-	-	2	7	1	2
<b>Provincie Luxemburg</b>	<b>26</b>	<b>2</b>	<b>3</b>	<b>1</b>	<b>11</b>	<b>25</b>	<b>15</b>	<b>20</b>
Dinant	13	-	1	1	7	5	8	6
Namen	21	2	2	5	8	14	15	16
Philippeville	-	1	-	1	2	5	4	3
<b>Provincie Namen</b>	<b>34</b>	<b>3</b>	<b>3</b>	<b>7</b>	<b>17</b>	<b>24</b>	<b>27</b>	<b>25</b>
Aalst	19	1	1	3	6	9	9	14
Dendermonde	12	2	-	1	10	9	8	10
Eeklo	4	2	-	-	1	5	7	5
Gent	31	4	2	5	10	30	20	24
Oudenaarde	10	1	1	-	5	3	7	7
Sint-Niklaas	13	4	4	-	5	4	7	11
<b>Provincie Oost-Vlaanderen</b>	<b>89</b>	<b>14</b>	<b>8</b>	<b>9</b>	<b>37</b>	<b>60</b>	<b>58</b>	<b>71</b>
Brugge	16	1	-	2	6	17	8	13
Diksmuide	6	1	-	1	1	4	2	3
Ieper	4	1	2	1	-	5	5	9
Kortrijk	19	3	1	1	14	13	5	12
Oostende	16	2	-	-	5	6	4	7
Roeselare	9	2	1	1	7	6	7	8
Tielt	4	2	1	-	2	4	2	6
Veurne	3	1	-	-	-	4	-	4
<b>Provincie West-Vlaanderen</b>	<b>77</b>	<b>13</b>	<b>5</b>	<b>6</b>	<b>35</b>	<b>59</b>	<b>33</b>	<b>62</b>
<b>Het Rijk</b>	<b>625</b>	<b>95</b>	<b>66</b>	<b>74</b>	<b>325</b>	<b>513</b>	<b>460</b>	<b>547</b>
<b>Brussels gewest</b>	<b>65</b>	<b>12</b>	<b>11</b>	<b>7</b>	<b>23</b>	<b>43</b>	<b>57</b>	<b>69</b>
<b>Vlaams gewest</b>	<b>322</b>	<b>55</b>	<b>34</b>	<b>45</b>	<b>169</b>	<b>273</b>	<b>222</b>	<b>277</b>
<b>Waaals gewest</b>	<b>238</b>	<b>28</b>	<b>21</b>	<b>22</b>	<b>133</b>	<b>197</b>	<b>181</b>	<b>201</b>

## IN DE VERSCHILLENDE ARRONDISSEMENTEN, PROVINCIES EN GEWESTEN

JAAR 1989

35 - < 40 jaar	40 - < 45 jaar	45 - < 50 jaar	50 - < 55 jaar	55 - < 60 jaar	60 - < 65 jaar	65 - < 70 jaar	70 - < 75 jaar	75 - < 80 jaar	80 - < 85 jaar	85 jaar en meer	Totaal
<b>geslacht</b>											
42	69	80	146	265	407	644	612	886	841	782	4 958
14	24	34	45	84	137	194	191	303	300	283	1 674
27	20	27	56	106	143	190	166	298	251	205	1 601
<b>83</b>	<b>113</b>	<b>141</b>	<b>247</b>	<b>455</b>	<b>687</b>	<b>1 028</b>	<b>969</b>	<b>1 487</b>	<b>1 392</b>	<b>1 270</b>	<b>8 233</b>
72	100	117	192	298	438	668	574	1 010	936	877	5 569
31	36	49	81	188	244	337	332	471	432	448	2 758
19	26	39	59	123	200	275	279	392	342	355	2 199
14	29	30	50	102	123	175	168	274	234	205	1 484
<b>136</b>	<b>191</b>	<b>235</b>	<b>382</b>	<b>711</b>	<b>1 005</b>	<b>1 455</b>	<b>1 353</b>	<b>2 147</b>	<b>1 944</b>	<b>1 885</b>	<b>12 010</b>
4	8	12	15	30	49	69	53	98	65	82	506
34	51	58	89	171	294	391	288	424	323	301	2 566
27	37	34	50	102	190	266	183	245	180	181	1 564
9	8	9	12	26	35	64	48	80	73	77	464
18	28	26	29	65	107	147	121	184	181	155	1 101
12	21	19	32	53	90	122	99	175	152	124	947
11	20	17	31	55	66	104	92	166	156	147	897
<b>115</b>	<b>173</b>	<b>175</b>	<b>258</b>	<b>502</b>	<b>831</b>	<b>1 163</b>	<b>884</b>	<b>1 372</b>	<b>1 130</b>	<b>1 067</b>	<b>8 045</b>
14	9	12	17	29	53	71	68	99	87	76	563
49	65	71	111	202	382	553	420	611	499	436	3 582
19	19	24	35	77	119	163	151	249	198	185	1 333
3	5	6	10	24	20	53	51	65	63	55	373
<b>85</b>	<b>98</b>	<b>113</b>	<b>173</b>	<b>332</b>	<b>574</b>	<b>840</b>	<b>690</b>	<b>1 024</b>	<b>847</b>	<b>752</b>	<b>5 851</b>
29	23	38	57	91	144	201	172	222	193	160	1 425
2	10	16	19	42	65	92	87	119	98	80	695
14	12	18	41	36	87	91	114	159	125	115	853
<b>45</b>	<b>45</b>	<b>72</b>	<b>117</b>	<b>169</b>	<b>296</b>	<b>384</b>	<b>373</b>	<b>500</b>	<b>416</b>	<b>355</b>	<b>2 973</b>
4	6	7	4	17	26	39	26	47	39	34	269
3	3	2	7	15	22	31	36	51	36	34	265
5	3	6	8	13	31	35	40	39	27	36	261
4	4	6	9	16	27	31	44	67	49	40	318
3	3	4	11	16	15	33	30	46	44	45	269
<b>19</b>	<b>19</b>	<b>25</b>	<b>39</b>	<b>77</b>	<b>121</b>	<b>169</b>	<b>176</b>	<b>250</b>	<b>195</b>	<b>189</b>	<b>1 382</b>
9	11	14	27	32	53	92	63	83	83	69	577
22	25	31	68	94	159	230	164	248	181	187	1 492
4	9	8	13	28	40	46	43	43	43	42	335
<b>35</b>	<b>45</b>	<b>53</b>	<b>108</b>	<b>154</b>	<b>252</b>	<b>368</b>	<b>270</b>	<b>374</b>	<b>307</b>	<b>298</b>	<b>2 404</b>
19	20	30	62	130	142	194	160	262	224	242	1 547
8	19	27	25	60	93	126	129	183	156	149	1 027
1	6	7	14	14	27	67	43	96	92	95	486
17	50	51	92	126	206	294	277	494	455	484	2 672
14	8	10	21	33	47	87	62	128	140	119	703
17	18	25	41	62	70	143	137	252	183	158	1 154
<b>76</b>	<b>121</b>	<b>150</b>	<b>255</b>	<b>425</b>	<b>585</b>	<b>911</b>	<b>808</b>	<b>1 415</b>	<b>1 250</b>	<b>1 247</b>	<b>7 589</b>
11	17	18	40	76	98	167	148	239	225	245	1 347
5	3	8	7	13	21	33	22	46	34	47	257
6	8	7	22	31	52	86	73	82	85	93	572
15	22	36	47	92	113	157	119	226	236	234	1 365
6	14	20	25	33	76	85	81	131	146	150	807
4	12	14	28	54	48	72	71	128	104	98	674
4	7	12	15	23	34	42	41	68	95	91	453
1	6	4	7	23	18	36	42	48	50	49	296
<b>52</b>	<b>89</b>	<b>119</b>	<b>191</b>	<b>345</b>	<b>460</b>	<b>678</b>	<b>597</b>	<b>968</b>	<b>975</b>	<b>1 007</b>	<b>5 771</b>
<b>646</b>	<b>894</b>	<b>1 083</b>	<b>1 770</b>	<b>3 170</b>	<b>4 811</b>	<b>6 996</b>	<b>6 120</b>	<b>9 537</b>	<b>8 456</b>	<b>8 070</b>	<b>54 258</b>
72	100	117	192	298	438	668	574	1 010	936	877	5 569
<b>306</b>	<b>430</b>	<b>570</b>	<b>950</b>	<b>1 705</b>	<b>2 472</b>	<b>3 613</b>	<b>3 358</b>	<b>5 233</b>	<b>4 807</b>	<b>4 682</b>	<b>29 523</b>
<b>268</b>	<b>364</b>	<b>396</b>	<b>628</b>	<b>1 167</b>	<b>1 901</b>	<b>2 715</b>	<b>2 188</b>	<b>3 294</b>	<b>2 713</b>	<b>2 511</b>	<b>19 166</b>

Tabel 7.- OVERLEDENEN NAAR GESLACHT EN LEEFTIJDSGROEP

ARRONDISSEMENTEN, PROVINCIES EN GEWESTEN	< 1 jaar	1 - < 5 jaar	5 - < 10 jaar	10 - < 15 jaar	15 - < 20 jaar	20 - < 25 jaar	25 - < 30 jaar	30 - < 35 jaar
<b>B. - Vrouwelijk</b>								
Antwerpen	37	5	1	7	13	18	13	20
Mechelen	11	1	2	-	3	6	1	5
Turnhout	12	2	4	3	1	3	6	8
<b>Provincie Antwerpen</b>	<b>60</b>	<b>8</b>	<b>7</b>	<b>10</b>	<b>17</b>	<b>27</b>	<b>20</b>	<b>33</b>
Brussel-Hoofdstad	46	9	10	8	8	22	32	37
Halle-Vilvoorde	18	4	1	3	7	11	6	18
Leuven	18	2	1	5	6	9	6	9
Nijvel	16	1	2	-	2	6	5	10
<b>Provincie Brabant</b>	<b>98</b>	<b>16</b>	<b>14</b>	<b>16</b>	<b>23</b>	<b>48</b>	<b>49</b>	<b>74</b>
Aat	5	1	-	-	-	2	2	3
Charleroi	22	6	4	-	4	9	5	19
Bergen	10	2	3	-	2	6	4	11
Moeskroen	2	-	-	-	-	-	1	1
Zinnik	11	-	-	2	2	5	4	2
Thuin	6	3	-	-	3	1	5	1
Doornik	12	2	3	1	1	1	7	6
<b>Provincie Henegouwen</b>	<b>68</b>	<b>14</b>	<b>10</b>	<b>3</b>	<b>12</b>	<b>24</b>	<b>28</b>	<b>43</b>
Hoei	2	1	-	2	-	3	3	1
Luik	25	1	3	2	6	7	17	18
Verviers	15	2	-	-	-	2	3	8
Borgworm	2	2	-	1	1	-	1	2
<b>Provincie Luik</b>	<b>44</b>	<b>6</b>	<b>3</b>	<b>5</b>	<b>7</b>	<b>12</b>	<b>24</b>	<b>29</b>
Hasselt	12	4	4	4	4	5	4	11
Maaseik	10	3	1	-	1	6	2	4
Tongeren	7	1	-	1	5	2	2	1
<b>Provincie Limburg</b>	<b>29</b>	<b>8</b>	<b>5</b>	<b>5</b>	<b>10</b>	<b>13</b>	<b>8</b>	<b>16</b>
Aarlen	2	1	-	-	-	-	4	1
Bastenaken	3	-	-	1	1	-	1	3
Marche-en-Famenne	3	1	3	1	2	-	-	1
Neufchâteau	1	1	-	-	-	-	-	2
Virton	1	1	1	1	-	1	2	2
<b>Provincie Luxemburg</b>	<b>10</b>	<b>4</b>	<b>4</b>	<b>3</b>	<b>3</b>	<b>1</b>	<b>7</b>	<b>9</b>
Dinant	3	-	-	1	-	5	2	1
Namen	8	4	1	1	4	4	8	5
Philippeville	3	1	-	-	-	1	3	4
<b>Provincie Namen</b>	<b>14</b>	<b>5</b>	<b>1</b>	<b>2</b>	<b>4</b>	<b>10</b>	<b>13</b>	<b>10</b>
Aalst	8	4	-	-	3	2	6	6
Dendermonde	6	1	-	-	-	6	-	5
Eeklo	4	-	1	1	-	2	1	3
Gent	15	3	3	2	7	6	9	14
Oudenaarde	1	-	-	1	1	1	7	2
Sint-Niklaas	8	1	2	1	1	4	6	3
<b>Provincie Oost-Vlaanderen</b>	<b>42</b>	<b>9</b>	<b>6</b>	<b>5</b>	<b>12</b>	<b>21</b>	<b>29</b>	<b>33</b>
Brugge	11	-	1	-	9	7	3	3
Diksmuide	1	-	-	1	2	1	-	2
Ieper	3	3	-	-	3	3	1	2
Kortrijk	11	3	2	2	4	1	3	7
Oostende	3	-	1	-	4	3	1	4
Roeselare	8	-	1	-	3	2	-	3
Tielt	3	1	-	2	2	1	2	2
Veurne	1	-	-	-	1	-	3	-
<b>Provincie West-Vlaanderen</b>	<b>41</b>	<b>7</b>	<b>5</b>	<b>5</b>	<b>28</b>	<b>18</b>	<b>13</b>	<b>23</b>
<b>Het Rijk</b>	<b>406</b>	<b>77</b>	<b>55</b>	<b>54</b>	<b>116</b>	<b>174</b>	<b>191</b>	<b>270</b>
<b>Brussels gewest</b>	<b>46</b>	<b>9</b>	<b>10</b>	<b>8</b>	<b>8</b>	<b>22</b>	<b>32</b>	<b>37</b>
<b>Vlaams gewest</b>	<b>208</b>	<b>38</b>	<b>25</b>	<b>33</b>	<b>80</b>	<b>99</b>	<b>82</b>	<b>132</b>
<b>WaaIs gewest</b>	<b>152</b>	<b>30</b>	<b>20</b>	<b>13</b>	<b>28</b>	<b>53</b>	<b>77</b>	<b>101</b>

IN DE VERSCHILLENDE ARRONDISSEMENTEN, PROVINCIES EN GEWESTEN

JAAR 1989

	35 - < 40 jaar	40 - < 45 jaar	45 - < 50 jaar	50 - < 55 jaar	55 - < 60 jaar	60 - < 65 jaar	65 - < 70 jaar	70 - < 75 jaar	75 - < 80 jaar	80 - < 85 jaar	85 jaar en meer	Totaal
<b>geslacht</b>												
20	55	55	104	171	259	379	371	842	1 101	1 638	5 109	
11	10	17	31	49	66	112	115	240	313	490	1 483	
10	14	26	36	50	78	95	94	205	255	343	1 245	
<b>41</b>	<b>79</b>	<b>98</b>	<b>171</b>	<b>270</b>	<b>403</b>	<b>586</b>	<b>580</b>	<b>1 287</b>	<b>1 669</b>	<b>2 471</b>	<b>7 837</b>	
30	65	77	103	178	287	450	435	1 036	1 372	2 384	6 589	
21	23	30	40	87	123	191	204	372	497	810	2 466	
14	16	36	30	54	73	143	151	334	438	711	2 056	
19	22	16	36	39	76	109	112	241	324	537	1 573	
<b>84</b>	<b>126</b>	<b>159</b>	<b>209</b>	<b>358</b>	<b>559</b>	<b>893</b>	<b>902</b>	<b>1 983</b>	<b>2 631</b>	<b>4 442</b>	<b>12 684</b>	
2	4	4	8	10	16	46	42	72	108	151	476	
24	28	29	45	86	124	225	174	416	578	830	2 628	
11	17	21	29	40	66	127	141	248	349	499	1 586	
1	4	6	10	12	20	25	25	65	84	152	408	
13	7	7	14	30	55	78	82	156	200	318	986	
7	5	8	14	32	34	57	59	145	193	289	862	
7	11	6	13	20	40	65	60	139	209	316	919	
<b>65</b>	<b>76</b>	<b>81</b>	<b>133</b>	<b>230</b>	<b>355</b>	<b>623</b>	<b>583</b>	<b>1 241</b>	<b>1 721</b>	<b>2 555</b>	<b>7 865</b>	
-	5	7	15	25	24	43	47	112	119	190	599	
31	33	50	64	132	203	283	277	604	857	1 155	3 768	
9	11	16	23	35	67	99	113	234	293	423	1 353	
4	5	5	9	11	19	37	32	73	85	130	419	
<b>44</b>	<b>54</b>	<b>78</b>	<b>111</b>	<b>203</b>	<b>313</b>	<b>462</b>	<b>469</b>	<b>1 023</b>	<b>1 354</b>	<b>1 898</b>	<b>6 139</b>	
7	18	19	17	54	55	83	91	223	218	288	1 121	
2	7	4	14	22	32	45	51	108	103	131	546	
5	9	7	11	25	34	43	61	98	130	178	620	
<b>14</b>	<b>34</b>	<b>30</b>	<b>42</b>	<b>101</b>	<b>121</b>	<b>171</b>	<b>203</b>	<b>429</b>	<b>451</b>	<b>597</b>	<b>2 287</b>	
1	2	3	6	9	8	17	15	43	63	81	256	
2	3	-	3	7	9	16	26	30	58	46	209	
2	5	3	7	11	12	15	23	41	38	72	240	
3	5	5	8	8	14	21	28	48	76	91	311	
2	6	-	4	9	9	13	15	39	51	91	248	
<b>10</b>	<b>21</b>	<b>11</b>	<b>28</b>	<b>44</b>	<b>52</b>	<b>82</b>	<b>107</b>	<b>201</b>	<b>286</b>	<b>381</b>	<b>1 264</b>	
3	8	6	11	26	19	46	52	80	122	154	539	
12	22	14	29	49	74	135	133	259	362	489	1 613	
4	4	2	5	8	11	19	23	38	74	121	321	
<b>19</b>	<b>34</b>	<b>22</b>	<b>45</b>	<b>83</b>	<b>104</b>	<b>200</b>	<b>208</b>	<b>377</b>	<b>558</b>	<b>764</b>	<b>2 473</b>	
15	13	13	34	44	71	107	113	244	303	396	1 382	
5	10	8	21	28	39	58	76	161	200	293	917	
4	-	7	5	8	13	26	34	65	79	159	412	
24	22	37	46	62	127	201	192	434	582	890	2 676	
4	8	7	6	28	26	42	59	106	138	208	645	
2	17	14	21	40	42	71	102	177	244	295	1 051	
<b>54</b>	<b>70</b>	<b>86</b>	<b>133</b>	<b>210</b>	<b>318</b>	<b>505</b>	<b>576</b>	<b>1 187</b>	<b>1 546</b>	<b>2 241</b>	<b>7 083</b>	
5	11	15	20	43	57	93	113	197	258	429	1 275	
1	1	5	4	9	9	17	15	43	54	86	251	
-	5	10	9	13	22	46	37	82	126	168	533	
11	8	14	26	43	65	93	95	190	308	394	1 280	
5	8	7	18	21	37	50	60	121	164	260	767	
1	3	10	20	24	29	33	49	102	140	205	633	
1	4	5	13	10	23	15	35	58	114	158	449	
2	3	3	3	6	11	16	27	36	50	96	258	
<b>26</b>	<b>43</b>	<b>69</b>	<b>113</b>	<b>169</b>	<b>253</b>	<b>363</b>	<b>431</b>	<b>829</b>	<b>1 214</b>	<b>1 796</b>	<b>5 446</b>	
<b>357</b>	<b>537</b>	<b>634</b>	<b>985</b>	<b>1 668</b>	<b>2 478</b>	<b>3 885</b>	<b>4 059</b>	<b>8 557</b>	<b>11 430</b>	<b>17 145</b>	<b>53 078</b>	
30	65	77	103	178	287	450	435	1 036	1 372	2 384	6 589	
170	265	349	529	891	1 291	1 959	2 145	4 438	5 815	8 626	27 175	
157	207	208	353	599	900	1 476	1 479	3 083	4 243	6 135	19 314	

**Tabel 8.- OVERLEDEN BELGEN EN VREEMDELINGEN, PER ARRONDISSEMENT, PROVINCIE EN GEWEST**

**JAREN 1988-1989**

ARRONDISSEMENTEN, PROVINCIES EN GEWESTEN	1988		1989					
	Belgen	Vreem- de- lin- gen	Belgen			Vreemdelingen		
			Mannen	Vrouwen	Totaal	Mannen	Vrouwen	Totaal
Antwerpen	9 477	257	4 824	5 018	9 842	134	91	225
Mechelen	3 055	20	1 665	1 473	3 138	9	10	19
Turnhout	2 784	42	1 568	1 233	2 801	33	12	45
<b>Provincie Antwerpen</b>	<b>15 316</b>	<b>319</b>	<b>8 057</b>	<b>7 724</b>	<b>15 781</b>	<b>176</b>	<b>113</b>	<b>289</b>
Brussel-Hoofdstad	11 025	774	5 091	6 238	11 329	478	351	829
Halle-Vilvoorde	5 129	83	2 703	2 428	5 131	55	38	93
Leuven	4 018	34	2 178	2 039	4 217	21	17	38
Nijvel	2 723	102	1 433	1 543	2 976	51	30	81
<b>Provincie Brabant</b>	<b>22 895</b>	<b>993</b>	<b>11 405</b>	<b>12 248</b>	<b>23 653</b>	<b>605</b>	<b>436</b>	<b>1 041</b>
Aat	978	33	488	466	954	18	10	28
Charleroi	4 831	450	2 302	2 473	4 775	264	155	419
Bergen	2 843	214	1 425	1 505	2 930	139	81	220
Moeskroen	806	66	436	373	809	28	35	63
Zinnik	1 829	126	1 013	938	1 951	88	48	136
Thuin	1 587	107	883	821	1 704	64	41	105
Doornik	1 707	75	862	877	1 739	35	42	77
<b>Provincie Henegouwen</b>	<b>14 581</b>	<b>1 071</b>	<b>7 409</b>	<b>7 453</b>	<b>14 862</b>	<b>636</b>	<b>412</b>	<b>1 048</b>
Hoei	1 139	32	544	587	1 131	19	12	31
Luik	6 650	511	3 226	3 586	6 812	356	182	538
Verviers	2 579	89	1 282	1 325	2 607	51	28	79
Borgworm	727	8	366	415	781	7	4	11
<b>Provincie Luik</b>	<b>11 095</b>	<b>640</b>	<b>5 418</b>	<b>5 913</b>	<b>11 331</b>	<b>433</b>	<b>226</b>	<b>659</b>
Hasselt	2 335	127	1 346	1 079	2 425	79	42	121
Maaseik	1 155	60	661	514	1 175	34	32	66
Tongeren	1 425	75	815	596	1 411	38	24	62
<b>Provincie Limburg</b>	<b>4 915</b>	<b>262</b>	<b>2 822</b>	<b>2 189</b>	<b>5 011</b>	<b>151</b>	<b>98</b>	<b>249</b>
Aarlen	445	20	259	239	498	10	17	27
Bastenaken	421	5	262	207	469	3	2	5
Marche-en-Famenne	498	7	256	238	494	5	2	7
Neufchâteau	585	8	313	307	620	5	4	9
Virton	496	9	261	245	506	8	3	11
<b>Provincie Luxemburg</b>	<b>2 445</b>	<b>49</b>	<b>1 351</b>	<b>1 236</b>	<b>2 587</b>	<b>31</b>	<b>28</b>	<b>59</b>
Dinant	1 018	22	561	525	1 086	16	14	30
Namen	2 894	86	1 430	1 578	3 008	62	35	97
Philippeville	591	18	325	316	641	10	5	15
<b>Provincie Namen</b>	<b>4 503</b>	<b>126</b>	<b>2 316</b>	<b>2 419</b>	<b>4 735</b>	<b>88</b>	<b>54</b>	<b>142</b>
Aalst	2 686	16	1 542	1 379	2 921	5	3	8
Dendermonde	1 882	9	1 018	915	1 933	9	2	11
Eeklo	860	11	483	409	892	3	3	6
Gent	5 297	53	2 638	2 656	5 294	34	20	54
Oudenaarde	1 290	6	702	641	1 343	1	4	5
Sint-Niklaas	2 148	25	1 136	1 035	2 171	18	16	34
<b>Provincie Oost-Vlaanderen</b>	<b>14 163</b>	<b>120</b>	<b>7 519</b>	<b>7 035</b>	<b>14 554</b>	<b>70</b>	<b>48</b>	<b>118</b>
Brugge	2 560	16	1 331	1 262	2 593	16	13	29
Diksmuide	506	-	256	250	506	1	1	2
Ieper	1 046	8	566	528	1 094	6	5	11
Kortrijk	2 730	14	1 353	1 262	2 615	12	18	30
Oostende	1 475	15	800	765	1 565	7	2	9
Roeselare	1 317	1	674	633	1 307	-	-	-
Tielt	867	1	453	449	902	-	-	-
Veurne	520	8	291	255	546	5	3	8
<b>Provincie West-Vlaanderen</b>	<b>11 021</b>	<b>63</b>	<b>5 724</b>	<b>5 404</b>	<b>11 128</b>	<b>47</b>	<b>42</b>	<b>89</b>
<b>Het Rijk</b>	<b>100 934</b>	<b>3 643</b>	<b>52 021</b>	<b>51 621</b>	<b>103 642</b>	<b>2 237</b>	<b>1 457</b>	<b>3 694</b>
<b>Brussels gewest</b>	<b>11 025</b>	<b>774</b>	<b>5 091</b>	<b>6 238</b>	<b>11 329</b>	<b>478</b>	<b>351</b>	<b>829</b>
<b>Vlaams gewest</b>	<b>54 562</b>	<b>881</b>	<b>29 003</b>	<b>26 819</b>	<b>55 822</b>	<b>520</b>	<b>356</b>	<b>876</b>
<b>Waaals gewest</b>	<b>35 347</b>	<b>1 988</b>	<b>17 927</b>	<b>18 564</b>	<b>36 491</b>	<b>1 239</b>	<b>750</b>	<b>1 989</b>

**Tabel 9.- OVERLEDENEN PER MAAND, ARRONDISSEMENT, PROVINCIE EN GEWEST  
(BELGEN + VREEMDELINGEN)**

**JAAR 1989**

GEWONE VERBLIJF- PLAATS	Maand van overlijden												Totaal
	1	2	3	4	5	6	7	8	9	10	11	12	
<b>Totale bevolking</b>													
Antwerpen	819	789	884	800	796	779	782	746	779	793	879	1 221	10 067
Mechelen	265	269	256	245	241	242	248	233	250	275	281	352	3 157
Turnhout	255	236	261	199	240	229	230	232	214	230	199	321	2 846
<b>Provincie Antwerpen</b>	<b>1 339</b>	<b>1 294</b>	<b>1 401</b>	<b>1 244</b>	<b>1 277</b>	<b>1 250</b>	<b>1 260</b>	<b>1 211</b>	<b>1 243</b>	<b>1 298</b>	<b>1 359</b>	<b>1 894</b>	<b>16 070</b>
Brussel-Hoofdstad	1 096	965	992	932	1 012	936	897	914	916	962	975	1 561	12 158
Halle-Vilvoorde	425	424	456	374	446	400	406	412	337	403	468	673	5 224
Leuven	365	336	377	333	375	274	301	341	316	343	348	546	4 255
Nijvel	268	247	266	228	260	226	229	215	236	251	236	395	3 057
<b>Provincie Brabant</b>	<b>2 154</b>	<b>1 972</b>	<b>2 091</b>	<b>1 867</b>	<b>2 093</b>	<b>1 836</b>	<b>1 833</b>	<b>1 882</b>	<b>1 805</b>	<b>1 959</b>	<b>2 027</b>	<b>3 175</b>	<b>24 694</b>
Aat	92	80	83	86	87	76	78	87	59	63	72	119	982
Charleroi	489	418	416	401	420	374	417	388	398	428	397	648	5 194
Bergen	241	230	282	240	262	223	264	222	229	267	241	449	3 150
Moeskroen	72	68	68	75	69	74	61	68	61	78	84	94	872
Zinnik	180	170	181	163	178	146	174	146	147	162	171	269	2 087
Thuin	147	139	154	135	150	136	119	153	156	146	132	242	1 809
Doornik	183	154	159	149	141	133	138	127	126	142	135	229	1 816
<b>Provincie Henegouwen</b>	<b>1 404</b>	<b>1 259</b>	<b>1 343</b>	<b>1 249</b>	<b>1 307</b>	<b>1 162</b>	<b>1 251</b>	<b>1 191</b>	<b>1 176</b>	<b>1 286</b>	<b>1 232</b>	<b>2 050</b>	<b>15 910</b>
Hoei	105	83	101	90	111	88	89	92	84	80	85	154	1 162
Luik	622	615	615	591	590	555	582	561	535	572	606	906	7 350
Verviers	216	206	228	208	219	208	209	215	217	215	220	325	2 686
Borgworm	67	66	51	63	66	66	59	71	56	59	53	115	792
<b>Provincie Luik</b>	<b>1 010</b>	<b>970</b>	<b>995</b>	<b>952</b>	<b>986</b>	<b>917</b>	<b>939</b>	<b>939</b>	<b>892</b>	<b>926</b>	<b>964</b>	<b>1 500</b>	<b>11 990</b>
Hasselt	198	200	213	205	200	197	211	205	161	206	232	318	2 546
Maaseik	107	93	100	87	111	88	86	130	98	84	113	144	1 241
Tongeren	140	132	137	109	126	110	126	106	102	119	105	161	1 473
<b>Provincie Limburg</b>	<b>445</b>	<b>425</b>	<b>450</b>	<b>401</b>	<b>437</b>	<b>395</b>	<b>423</b>	<b>441</b>	<b>361</b>	<b>409</b>	<b>450</b>	<b>623</b>	<b>5 260</b>
Aarlen	43	31	43	40	44	42	36	44	36	38	45	83	525
Bastenaken	36	46	43	41	44	37	28	35	35	28	41	60	474
Marche-en-Famenne	51	39	45	41	44	47	37	37	35	34	35	56	501
Neufchâteau	71	51	61	46	53	38	45	55	30	36	60	83	629
Virton	34	58	39	31	48	36	47	28	44	41	47	64	517
<b>Provincie Luxemburg</b>	<b>235</b>	<b>225</b>	<b>231</b>	<b>199</b>	<b>233</b>	<b>200</b>	<b>193</b>	<b>199</b>	<b>180</b>	<b>177</b>	<b>228</b>	<b>346</b>	<b>2 646</b>
Dinant	93	84	83	99	103	77	78	86	85	96	91	141	1 116
Namen	268	273	261	202	256	217	234	232	244	236	267	415	3 105
Philippeville	55	64	55	61	56	46	46	50	41	63	44	75	656
<b>Provincie Namen</b>	<b>416</b>	<b>421</b>	<b>399</b>	<b>362</b>	<b>415</b>	<b>340</b>	<b>358</b>	<b>368</b>	<b>370</b>	<b>395</b>	<b>402</b>	<b>631</b>	<b>4 877</b>
Aalst	266	232	243	224	250	243	242	200	215	228	234	352	2 929
Dendermonde	158	178	180	138	161	140	147	148	123	185	155	231	1 944
Eeklo	74	67	74	72	81	68	77	86	65	70	59	105	898
Gent	457	432	443	428	469	411	410	412	392	435	427	632	5 348
Oudenaarde	99	117	123	104	117	94	118	86	113	103	119	155	1 348
Sint-Niklaas	207	171	185	162	172	177	161	160	171	177	181	281	2 205
<b>Provincie Oost-Vlaanderen</b>	<b>1 261</b>	<b>1 197</b>	<b>1 248</b>	<b>1 128</b>	<b>1 250</b>	<b>1 133</b>	<b>1 155</b>	<b>1 092</b>	<b>1 079</b>	<b>1 198</b>	<b>1 175</b>	<b>1 756</b>	<b>14 672</b>
Brugge	229	208	198	211	213	215	213	208	218	203	187	319	2 622
Diksmuide	40	34	52	38	36	37	33	48	45	51	32	62	508
Ieper	101	75	108	80	102	62	90	80	73	103	96	135	1 105
Kortrijk	243	212	245	189	244	200	202	189	194	197	212	318	2 645
Oostende	132	124	135	138	116	122	154	106	118	112	127	190	1 574
Roeselare	112	123	124	96	94	109	102	94	90	89	114	160	1 307
Tielt	70	81	75	78	74	65	72	63	76	67	83	98	902
Veurne	39	52	55	49	36	48	50	48	21	46	48	62	554
<b>Provincie West-Vlaanderen</b>	<b>966</b>	<b>909</b>	<b>992</b>	<b>879</b>	<b>915</b>	<b>858</b>	<b>916</b>	<b>836</b>	<b>835</b>	<b>868</b>	<b>899</b>	<b>1 344</b>	<b>11 217</b>
<b>Het Rijk</b>	<b>9 230</b>	<b>8 672</b>	<b>9 150</b>	<b>8 281</b>	<b>8 913</b>	<b>8 091</b>	<b>8 328</b>	<b>8 159</b>	<b>7 941</b>	<b>8 516</b>	<b>8 736</b>	<b>13 319</b>	<b>107 336</b>
Brussels gewest	1 096	965	992	932	1 012	936	897	914	916	962	975	1 561	12 158
Vlaams gewest	4 801	4 585	4 924	4 359	4 700	4 310	4 461	4 333	4 171	4 519	4 699	6 836	56 698
WaaIs gewest	3 333	3 122	3 234	2 990	3 201	2 845	2 970	2 912	2 854	3 035	3 062	4 922	38 480

**Tabel 10.- OVERLEDENEN IN DE LEEFTIJDGROEPEN VAN MINDER DAN 20 JAAR EN VAN 60 JAAR EN MEER, PER PROVINCIE EN GEWEST**

**JAAR 1989**

PROVINCIES EN GEWESTEN	Absoluut aantal sterfgevallen naar de leeftijd van de overledenen		Relatieve belangrijkheid t.o.v. het totaal aantal sterfgevallen	
	Minder dan 20 jaar	60 jaar en meer	Minder dan 20 jaar	60 jaar en meer
Antwerpen	260	13 829	1,62	86,05
Brabant	410	21 199	1,66	85,85
Henegouwen	255	13 525	1,60	85,01
Luik	215	10 246	1,79	85,45
Limburg	143	4 296	2,72	81,67
Luxemburg	67	2 209	2,53	83,48
Namen	90	4 080	1,85	83,66
Oost-Vlaanderen	231	12 589	1,57	85,80
West-Vlaanderen	222	9 571	1,98	85,33
<b>Het Rijk</b>	<b>1 893</b>	<b>91 544</b>	<b>1,76</b>	<b>85,29</b>
<b>Brussels gewest</b>	<b>199</b>	<b>10 467</b>	<b>1,64</b>	<b>86,09</b>
<b>Vlaams gewest</b>	<b>1 009</b>	<b>48 439</b>	<b>1,78</b>	<b>85,43</b>
<b>Waals gewest</b>	<b>685</b>	<b>32 638</b>	<b>1,78</b>	<b>84,82</b>

**Tabel 11.- DE ZUIGELINGENSTERFTE**

(Sterfte van kinderen jonger dan één jaar)

Van 1978 tot 1989

JAREN	Brutosterftecijfer (1)			Verbeterde sterftecijfers (2)			Werkelijke sterftecijfers (3)		
	Mannelijk geslacht	Vrouwelijk geslacht	Totaal	Mannelijk geslacht	Vrouwelijk geslacht	Totaal	Mannelijk geslacht	Vrouwelijk geslacht	Totaal
1978	15.35	11.07	13.26	15.37	11.07	13.28	1.63	1.69	1.66
1979	13.36	11.16	12.30	13.41	11.16	12.32	1.95	1.85	1.90
1980	13.62	10.49	12.09	13.62	10.52	12.11	1.92	1.26	1.60
1981	13.32	9.28	11.36	13.34	9.27	11.36	1.91	1.58	1.75
1982	10.76	8.29	9.56	12.33	9.52	10.97	1.72	1.26	1.50
1983	10.52	7.88	9.24	12.01	9.02	10.56	12.34	8.72	10.58
1984	10.28	7.04	8.70	11.77	8.08	9.97	11.30	8.41	9.89
1985	9.91	7.71	8.84	10.96	8.52	9.77	11.46	8.67	10.10
1986	10.44	6.79	8.68	11.60	7.52	9.62	11.30	7.24	9.34
1987	9.99	7.41	8.73	11.02	8.19	9.64	11.06	8.18	9.66
1988	9.08	7.27	8.20	10.04	8.04	9.06	9.96	8.11	9.05
1989	9.19	6.27	7.76	10.13	6.92	8.57			

(1) Verhouding van het aantal overleden kinderen van minder dan 1 jaar tot het aantal geboorten tijdens hetzelfde jaar x 1 000.

(2) Verhouding van het aantal overleden kinderen van minder dan 1 jaar x 1 000 tot het gewogen gemiddeld aantal geboorten tijdens het voorgaande (1/6) en het beschouwde (5/6) (zie toelichtingen).

(3) Verhouding van het aantal kinderen van minder dan 1 jaar x 1 000 behorende tot een bepaalde generatie en overleden tijdens het beschouwde en het daaropvolgende jaar, t.o.v. het aantal levende geboorten van die generatie.



**Tabel 12. - ZUIGELINGENSTERFTE VAN BELGEN EN VREEMDELINGEN**

Van 1978 tot 1989

JAREN	Belgen			Vreemdelingen			Totaal		
	M.	V.	M. + V.	M.	V.	M. + V.	M.	V.	M. + V.
<b>A.- Absoluut aantal</b>									
1978	822	576	1 398	144	84	228	966	660	1 626
1979	726	572	1 298	128	95	223	854	667	1 521
1980	739	534	1 273	132	105	237	871	639	1 510
1981	723	466	1 189	134	96	230	857	562	1 419
1982	664	477	1 141	105	83	188	769	560	1 329
1983	635	446	1 081	94	70	164	729	516	1 245
1984	611	387	998	90	70	160	701	457	1 158
1985	565	410	975	80	65	145	645	475	1 120
1986	593	370	963	106	55	161	699	425	1 124
1987	584	408	992	82	59	141	666	467	1 133
1988	529	398	927	82	66	148	611	464	1 075
1989	540	338	878	85	68	153	625	406	1 031

**B.- Verhouding tot 1 000 levende geboorten**

1978	15.46	11.42	13.49	14.74	9.13	12.02	15.35	11.07	13.26
1979	11.36	9.57	10.49	10.49	10.49	10.49	13.36	11.16	12.30
1980	11.56	8.77	10.20	10.20	10.20	10.20	13.62	10.49	12.09
1981	11.24	7.69	9.52	9.52	9.52	9.52	13.32	9.28	11.36
1982	10.72	8.16	9.47	11.04	9.17	10.13	10.76	8.29	9.56
1983	10.50	7.83	9.20	10.65	8.28	9.49	10.52	7.88	9.24
1984	10.29	6.85	8.61	10.25	8.34	9.32	10.28	7.04	8.70
1985	9.62	7.37	8.53	12.60	10.79	11.72	9.91	7.71	8.84
1986	9.79	6.52	8.21	16.70	9.38	13.18	10.44	6.79	8.68
1987	9.67	7.15	8.44	13.07	9.96	11.56	9.99	7.41	8.73
1988	8.68	6.88	7.80	13.01	11.02	12.04	9.08	7.27	8.20
1989	8.73	5.75	7.28	13.69	11.38	12.56	9.19	6.27	7.76

Tabel 13.- OVERLEDEN KINDEREN NAAR LEEFTIJD BIJ HET OVERLIJDEN PER

ARRONDISSEMENTEN PROVINCIES EN GEWESTEN	Dood gebore- nen	Leven loos aange- geven	Dagen							Tot. 0 - < 7 d.
			0	1	2	3	4	5	6	
<b>A. - Mannelijk</b>										
Antwerpen	39	3	12	4	2	-	-	-	1	19
Mechelen	12	5	6	-	1	-	1	-	1	9
Turnhout	21	3	5	2	2	1	-	1	-	11
<b>Provincie Antwerpen</b>	<b>72</b>	<b>11</b>	<b>23</b>	<b>6</b>	<b>5</b>	<b>1</b>	<b>1</b>	<b>1</b>	<b>2</b>	<b>39</b>
Brussel-Hoofdstad	43	17	8	8	2	3	1	-	-	22
Halle-Vilvoorde	15	9	5	6	2	1	-	-	-	14
Leuven	15	7	6	2	1	-	-	-	-	9
Nijvel	10	9	8	1	-	-	-	-	-	9
<b>Provincie Brabant</b>	<b>83</b>	<b>42</b>	<b>27</b>	<b>17</b>	<b>5</b>	<b>4</b>	<b>1</b>	-	-	<b>54</b>
Aat	4	-	-	-	-	-	-	1	-	1
Charleroi	23	-	4	2	2	-	1	-	-	9
Bergen	16	3	4	1	2	1	-	1	-	9
Moeskroen	2	1	1	-	1	-	-	-	-	2
Zinnik	6	1	1	1	-	2	-	1	-	5
Thuin	5	-	-	-	-	1	1	-	-	2
Doornik	3	2	1	1	1	-	-	-	1	4
<b>Provincie Henegouwen</b>	<b>59</b>	<b>7</b>	<b>11</b>	<b>5</b>	<b>6</b>	<b>4</b>	<b>2</b>	<b>3</b>	<b>1</b>	<b>32</b>
Hoei	4	-	-	1	-	-	-	1	-	2
Luik	20	-	8	4	2	2	2	2	-	20
Verviers	5	-	6	2	-	-	-	1	-	9
Borgworm	3	-	-	-	-	-	-	-	-	-
<b>Provincie Luik</b>	<b>32</b>	-	<b>14</b>	<b>7</b>	<b>2</b>	<b>2</b>	<b>2</b>	<b>4</b>	-	<b>31</b>
Hasselt	21	2	7	-	-	2	1	-	-	10
Maaseik	9	-	1	-	1	1	-	-	-	3
Tongeren	5	-	1	-	1	-	1	1	1	5
<b>Provincie Limburg</b>	<b>35</b>	<b>2</b>	<b>9</b>	-	<b>2</b>	<b>3</b>	<b>2</b>	<b>1</b>	<b>1</b>	<b>18</b>
Aarlen	2	-	2	-	-	-	-	-	1	3
Bastenaken	3	-	2	-	1	-	-	-	-	3
Marche-en-Famenne	-	-	1	-	-	-	-	-	-	1
Neufchâteau	3	-	1	-	-	1	-	-	-	2
Virton	1	-	-	-	1	1	-	-	-	2
<b>Provincie Luxemburg</b>	<b>9</b>	-	<b>6</b>	-	<b>2</b>	<b>2</b>	-	-	<b>1</b>	<b>11</b>
Dinant	5	1	4	1	2	1	-	-	-	8
Namen	14	-	4	2	-	-	-	2	1	9
Philippeville	5	-	-	-	-	-	-	-	-	-
<b>Provincie Namen</b>	<b>24</b>	<b>1</b>	<b>8</b>	<b>3</b>	<b>2</b>	<b>1</b>	-	<b>2</b>	<b>1</b>	<b>17</b>
Aalst	9	8	6	1	1	-	1	1	-	10
Dendermonde	4	3	3	-	2	-	-	-	1	6
Eeklo	3	2	2	-	-	-	-	-	-	2
Gent	27	10	8	2	2	-	1	1	-	14
Oudenaarde	2	2	-	2	-	-	1	-	-	3
Sint-Niklaas	5	2	1	3	-	-	-	-	-	4
<b>Provincie Oost-Vlaanderen</b>	<b>50</b>	<b>27</b>	<b>20</b>	<b>8</b>	<b>5</b>	-	<b>3</b>	<b>2</b>	<b>1</b>	<b>39</b>
Brugge	9	1	4	2	-	-	1	-	-	7
Diksmuide	1	-	-	1	-	1	-	-	-	2
Ieper	4	1	2	-	-	-	-	-	-	2
Kortrijk	6	6	6	2	-	1	-	-	-	9
Oostende	6	1	3	1	1	-	-	-	-	5
Roeselare	5	2	2	1	1	-	-	1	1	6
Tielt	1	-	-	-	1	-	1	-	-	2
Veurne	1	-	-	-	-	1	-	-	-	1
<b>Provincie West-Vlaanderen</b>	<b>33</b>	<b>11</b>	<b>17</b>	<b>7</b>	<b>3</b>	<b>3</b>	<b>2</b>	<b>1</b>	<b>1</b>	<b>34</b>
<b>Het Rijk</b>	<b>397</b>	<b>101</b>	<b>135</b>	<b>53</b>	<b>32</b>	<b>20</b>	<b>13</b>	<b>14</b>	<b>8</b>	<b>275</b>
<b>Brussels gewest</b>	<b>43</b>	<b>17</b>	<b>8</b>	<b>8</b>	<b>2</b>	<b>3</b>	<b>1</b>	-	-	<b>22</b>
<b>Vlaams gewest</b>	<b>220</b>	<b>67</b>	<b>80</b>	<b>29</b>	<b>18</b>	<b>8</b>	<b>8</b>	<b>5</b>	<b>5</b>	<b>153</b>
<b>WaaIs gewest</b>	<b>134</b>	<b>17</b>	<b>47</b>	<b>16</b>	<b>12</b>	<b>9</b>	<b>4</b>	<b>9</b>	<b>3</b>	<b>100</b>

**ARRONDISSEMENT, PROVINCIE EN GEWEST - BELGEN + VREEMDELINGEN**

**JAAR 1989**

Weken				Maanden					Jaren				Totaal		
1	2	3	Tot. 0 - < 28 d.	28 d. < 2	2 - < 3	3 - < 6	6 - < 9	9 - < 12	Tot. 0 - < 12 m.	1	2	3		4	Tot. 1 - < 5
<b>geslacht</b>															
-	-	1	20	3	3	9	4	3	42	4	-	-	-	4	46
-	1	-	10	-	1	3	1	1	16	1	1	-	1	3	19
2	-	-	13	2	1	-	2	3	21	3	2	1	1	7	28
<b>2</b>	<b>1</b>	<b>1</b>	<b>43</b>	<b>5</b>	<b>5</b>	<b>12</b>	<b>7</b>	<b>7</b>	<b>79</b>	<b>8</b>	<b>3</b>	<b>1</b>	<b>2</b>	<b>14</b>	<b>93</b>
6	2	1	31	8	7	18	1	-	65	4	4	4	-	12	77
4	-	-	18	2	3	2	-	-	25	3	-	-	-	3	28
-	-	-	9	1	-	6	2	-	18	2	-	-	-	2	20
1	1	-	11	1	2	2	1	1	18	1	-	1	-	2	20
<b>11</b>	<b>3</b>	<b>1</b>	<b>69</b>	<b>12</b>	<b>12</b>	<b>28</b>	<b>4</b>	<b>1</b>	<b>126</b>	<b>10</b>	<b>4</b>	<b>5</b>	<b>-</b>	<b>19</b>	<b>145</b>
-	-	-	1	1	-	-	-	-	2	-	-	-	1	1	3
-	1	2	12	2	1	5	2	1	23	6	-	1	-	7	30
1	1	-	11	-	-	1	1	-	13	-	1	-	-	1	14
-	1	-	3	2	1	1	-	-	7	-	-	-	-	-	7
1	-	-	6	-	-	1	-	1	8	1	-	-	-	1	9
1	-	1	4	3	1	1	1	1	11	-	-	-	-	-	11
-	1	-	5	-	1	1	1	-	8	1	-	1	-	2	10
<b>3</b>	<b>4</b>	<b>3</b>	<b>42</b>	<b>8</b>	<b>4</b>	<b>10</b>	<b>5</b>	<b>3</b>	<b>72</b>	<b>8</b>	<b>1</b>	<b>2</b>	<b>1</b>	<b>12</b>	<b>84</b>
-	-	-	2	1	1	1	1	-	6	1	-	-	-	1	7
5	1	1	27	7	4	10	5	2	55	2	-	-	-	2	57
-	3	-	12	1	2	6	2	-	23	1	-	1	2	4	27
-	-	-	-	1	1	1	-	1	4	-	2	-	-	2	6
<b>5</b>	<b>4</b>	<b>1</b>	<b>41</b>	<b>10</b>	<b>8</b>	<b>18</b>	<b>8</b>	<b>3</b>	<b>88</b>	<b>4</b>	<b>2</b>	<b>1</b>	<b>2</b>	<b>9</b>	<b>97</b>
1	1	1	13	2	-	2	-	3	20	2	1	-	-	3	23
-	-	-	3	1	-	-	1	-	5	4	1	1	-	6	11
1	1	-	7	-	-	2	-	-	9	-	-	-	-	-	9
<b>2</b>	<b>2</b>	<b>1</b>	<b>23</b>	<b>3</b>	<b>-</b>	<b>4</b>	<b>1</b>	<b>3</b>	<b>34</b>	<b>6</b>	<b>2</b>	<b>1</b>	<b>-</b>	<b>9</b>	<b>43</b>
-	-	-	3	1	1	-	-	-	5	-	-	-	-	-	5
-	1	-	4	1	-	1	-	1	7	-	-	-	-	-	7
1	-	-	1	-	1	-	-	-	2	-	-	-	-	-	2
-	-	-	3	-	2	1	1	-	7	-	-	-	-	-	7
-	-	-	2	1	-	2	-	-	5	1	-	-	1	2	7
<b>1</b>	<b>1</b>	<b>-</b>	<b>13</b>	<b>3</b>	<b>3</b>	<b>5</b>	<b>1</b>	<b>1</b>	<b>26</b>	<b>1</b>	<b>-</b>	<b>-</b>	<b>1</b>	<b>2</b>	<b>28</b>
-	-	-	8	-	-	2	2	1	13	-	-	-	-	-	13
2	1	-	12	1	3	3	2	-	21	-	1	1	-	2	23
-	-	-	-	-	-	-	-	-	-	-	-	-	1	1	1
<b>2</b>	<b>1</b>	<b>-</b>	<b>20</b>	<b>1</b>	<b>3</b>	<b>5</b>	<b>4</b>	<b>1</b>	<b>34</b>	<b>-</b>	<b>1</b>	<b>1</b>	<b>1</b>	<b>3</b>	<b>37</b>
1	1	-	12	2	-	2	2	1	19	-	1	-	-	1	20
1	1	-	8	-	1	1	1	1	12	1	1	-	-	2	14
-	-	-	2	-	-	1	1	-	4	1	-	-	1	2	6
1	-	1	16	3	2	6	4	-	31	1	-	-	3	4	35
2	-	-	5	1	1	2	1	-	10	1	-	-	-	1	11
1	-	-	5	2	-	5	-	1	13	2	-	1	1	4	17
<b>6</b>	<b>2</b>	<b>1</b>	<b>48</b>	<b>8</b>	<b>4</b>	<b>17</b>	<b>9</b>	<b>3</b>	<b>89</b>	<b>6</b>	<b>2</b>	<b>1</b>	<b>5</b>	<b>14</b>	<b>103</b>
-	1	1	9	1	-	4	2	-	16	1	-	-	-	1	17
-	-	-	3	2	-	1	-	-	6	1	-	-	-	1	7
-	-	-	2	-	1	1	-	-	4	-	1	-	-	1	5
-	-	1	10	-	2	4	2	1	19	3	-	-	-	3	22
1	-	3	9	-	2	2	3	-	16	1	-	-	1	2	18
1	-	-	7	-	-	2	-	-	9	2	-	-	-	2	11
1	-	-	3	-	-	1	-	-	4	-	-	1	1	2	6
2	-	-	3	-	-	-	-	-	3	-	-	1	-	1	4
<b>6</b>	<b>1</b>	<b>5</b>	<b>46</b>	<b>3</b>	<b>5</b>	<b>15</b>	<b>7</b>	<b>1</b>	<b>77</b>	<b>8</b>	<b>1</b>	<b>2</b>	<b>2</b>	<b>13</b>	<b>90</b>
<b>38</b>	<b>19</b>	<b>13</b>	<b>345</b>	<b>53</b>	<b>44</b>	<b>114</b>	<b>46</b>	<b>23</b>	<b>625</b>	<b>51</b>	<b>16</b>	<b>14</b>	<b>14</b>	<b>95</b>	<b>720</b>
6	2	1	31	8	7	18	1	-	65	4	4	4	-	12	77
<b>20</b>	<b>6</b>	<b>8</b>	<b>187</b>	<b>22</b>	<b>17</b>	<b>56</b>	<b>26</b>	<b>14</b>	<b>322</b>	<b>33</b>	<b>8</b>	<b>5</b>	<b>9</b>	<b>55</b>	<b>377</b>
<b>12</b>	<b>11</b>	<b>4</b>	<b>127</b>	<b>23</b>	<b>20</b>	<b>40</b>	<b>19</b>	<b>9</b>	<b>238</b>	<b>14</b>	<b>4</b>	<b>5</b>	<b>5</b>	<b>28</b>	<b>266</b>

Tabel 13.- OVERLEDEN KINDEREN NAAR LEEFTIJD BIJ HET OVERLIJDEN PER

ARRONDISSEMENTEN PROVINCIES EN GEWESTEN	Dood gebore- nen	Leven loos aange- geven	Dagen							Tot. 0 - < 7 d.
			0	1	2	3	4	5	6	
<b>B. - Vrouwelijk</b>										
Antwerpen	25	4	12	1	3	1	-	1	-	18
Mechelen	14	1	2	3	-	-	-	-	-	5
Turnhout	11	1	4	-	-	-	-	-	-	4
<b>Provincie Antwerpen</b>	<b>50</b>	<b>6</b>	<b>18</b>	<b>4</b>	<b>3</b>	<b>1</b>	-	<b>1</b>	-	<b>27</b>
Brussel-Hoofdstad	41	16	16	1	2	2	1	1	-	23
Halle-Vilvoorde	14	3	2	1	1	-	-	-	-	4
Leuven	8	7	7	-	3	1	-	1	1	13
Nijvel	10	3	2	2	2	-	-	-	-	6
<b>Provincie Brabant</b>	<b>73</b>	<b>29</b>	<b>27</b>	<b>4</b>	<b>8</b>	<b>3</b>	<b>1</b>	<b>2</b>	<b>1</b>	<b>46</b>
Aat	2	1	1	-	-	-	-	-	-	1
Charleroi	16	-	1	1	1	-	1	-	1	5
Bergen	5	1	2	1	-	1	-	-	-	4
Moeskroen	-	-	-	-	-	-	-	-	-	-
Zinnik	5	-	5	-	1	-	-	-	-	6
Thuin	2	1	1	-	1	-	-	1	-	3
Doornik	5	3	3	-	1	1	-	1	-	6
<b>Provincie Henegouwen</b>	<b>35</b>	<b>6</b>	<b>13</b>	<b>2</b>	<b>4</b>	<b>2</b>	<b>1</b>	<b>2</b>	<b>1</b>	<b>25</b>
Hoei	3	-	-	-	1	-	-	-	-	1
Luik	25	1	2	1	1	1	-	1	-	6
Verviers	8	-	2	1	1	1	1	-	-	6
Borgworm	1	-	-	-	-	-	-	-	-	-
<b>Provincie Luik</b>	<b>37</b>	<b>1</b>	<b>4</b>	<b>2</b>	<b>3</b>	<b>2</b>	<b>1</b>	<b>1</b>	-	<b>13</b>
Hasselt	10	2	3	2	2	1	-	-	-	8
Maaseik	9	1	3	-	-	-	1	-	-	4
Tongeren	9	-	1	-	-	-	-	-	-	1
<b>Provincie Limburg</b>	<b>28</b>	<b>3</b>	<b>7</b>	<b>2</b>	<b>2</b>	<b>1</b>	<b>1</b>	-	-	<b>13</b>
Aarlen	2	-	-	-	-	-	-	-	-	-
Bastenaken	2	1	1	-	1	-	-	-	-	2
Marche-en-Famenne	2	-	2	-	-	-	-	-	-	2
Neufchâteau	1	-	-	-	-	-	-	-	-	-
Virton	1	-	-	-	-	-	-	-	-	-
<b>Provincie Luxemburg</b>	<b>8</b>	<b>1</b>	<b>3</b>	-	<b>1</b>	-	-	-	-	<b>4</b>
Dinant	2	-	-	-	-	1	-	-	-	1
Namen	8	-	4	1	1	-	-	-	-	6
Philippeville	4	-	-	-	-	-	-	-	-	-
<b>Provincie Namen</b>	<b>14</b>	-	<b>4</b>	<b>1</b>	<b>1</b>	<b>1</b>	-	-	-	<b>7</b>
Aalst	8	4	3	1	2	-	-	-	-	6
Dendermonde	3	1	1	-	-	-	-	1	-	2
Eeklo	3	2	1	-	1	-	-	-	-	2
Gent	18	4	2	1	1	-	-	-	-	4
Oudenaarde	3	1	1	-	-	-	-	-	-	1
Sint-Niklaas	8	2	2	-	-	-	-	1	-	3
<b>Provincie Oost-Vlaanderen</b>	<b>43</b>	<b>14</b>	<b>10</b>	<b>2</b>	<b>4</b>	-	-	<b>2</b>	-	<b>18</b>
Brugge	2	1	4	-	-	-	-	-	-	4
Diksmuide	2	-	-	-	-	-	-	-	-	-
Ieper	2	1	1	1	1	-	-	-	-	3
Kortrijk	7	1	4	-	-	1	-	-	-	5
Oostende	9	-	1	-	-	-	-	-	-	1
Roeselare	7	1	-	-	1	-	-	-	-	1
Tielt	1	-	1	-	-	1	-	-	-	2
Veurne	-	-	-	-	-	-	-	-	-	-
<b>Provincie West-Vlaanderen</b>	<b>30</b>	<b>4</b>	<b>11</b>	<b>1</b>	<b>2</b>	<b>2</b>	-	-	-	<b>16</b>
<b>Het Rijk</b>	<b>318</b>	<b>64</b>	<b>97</b>	<b>18</b>	<b>28</b>	<b>12</b>	<b>4</b>	<b>8</b>	<b>2</b>	<b>169</b>
Brussels gewest	41	16	16	1	2	2	1	1	-	23
Vlaams gewest	173	37	55	10	15	5	1	4	1	91
WaaIs gewest	104	11	26	7	11	5	2	3	1	55

**ARRONDISSEMENT, PROVINCIE EN GEWEST - BELGEN + VREEMDELINGEN (vervolg)**

**JAAR 1989**

Weken				Maanden						Jaren					Totaal
1	2	3	Tot. 0 - < 28 d.	28 d. < 2	2 - < 3	3 - < 6	6 - < 9	9 - < 12	Tot. 0 - < 12 m.	1	2	3	4	Tot. 1 - < 5	
<b>geslacht</b>															
1	4	1	24	4	-	3	4	2	37	1	-	1	3	5	42
-	-	1	6	1	1	2	1	-	11	-	-	1	-	1	12
-	-	-	4	1	-	4	1	2	12	1	-	1	-	2	14
<b>1</b>	<b>4</b>	<b>2</b>	<b>34</b>	<b>6</b>	<b>1</b>	<b>9</b>	<b>6</b>	<b>4</b>	<b>60</b>	<b>2</b>	<b>-</b>	<b>3</b>	<b>3</b>	<b>8</b>	<b>68</b>
1	2	2	28	7	3	4	3	1	46	4	1	2	2	9	55
3	2	-	9	1	1	6	1	-	18	2	1	1	-	4	22
-	1	-	14	1	-	2	-	1	18	1	-	-	1	2	20
1	2	-	9	-	3	3	1	-	16	-	1	-	-	1	17
<b>5</b>	<b>7</b>	<b>2</b>	<b>60</b>	<b>9</b>	<b>7</b>	<b>15</b>	<b>5</b>	<b>2</b>	<b>98</b>	<b>7</b>	<b>3</b>	<b>3</b>	<b>3</b>	<b>16</b>	<b>114</b>
2	-	-	3	-	-	1	1	-	5	-	-	1	-	1	6
1	1	-	7	1	5	8	1	-	22	4	-	1	1	6	28
-	-	2	6	-	-	2	2	-	10	1	-	1	-	2	12
-	-	-	-	-	-	1	1	-	2	-	-	-	-	-	2
1	-	-	7	-	-	2	2	-	11	-	-	-	-	-	11
-	-	-	3	2	-	1	-	-	6	1	-	2	-	3	9
1	-	-	7	1	1	2	1	-	12	-	2	-	-	2	14
<b>5</b>	<b>1</b>	<b>2</b>	<b>33</b>	<b>4</b>	<b>6</b>	<b>17</b>	<b>8</b>	<b>-</b>	<b>68</b>	<b>6</b>	<b>2</b>	<b>5</b>	<b>1</b>	<b>14</b>	<b>82</b>
-	-	-	1	-	-	1	-	-	2	1	-	-	-	1	3
3	2	1	12	2	3	7	1	-	25	-	-	1	-	1	26
-	-	-	6	3	2	2	1	1	15	-	1	1	-	2	17
-	-	-	-	1	1	-	-	-	2	1	-	-	1	2	4
<b>3</b>	<b>2</b>	<b>1</b>	<b>19</b>	<b>6</b>	<b>6</b>	<b>10</b>	<b>2</b>	<b>1</b>	<b>44</b>	<b>2</b>	<b>1</b>	<b>2</b>	<b>1</b>	<b>6</b>	<b>50</b>
-	-	-	8	-	3	-	1	-	12	2	1	1	-	4	16
-	-	1	5	1	3	-	1	-	10	1	-	2	-	3	13
1	-	-	2	2	1	-	1	1	7	1	-	-	-	1	8
<b>1</b>	<b>-</b>	<b>1</b>	<b>15</b>	<b>3</b>	<b>7</b>	<b>-</b>	<b>3</b>	<b>1</b>	<b>29</b>	<b>4</b>	<b>1</b>	<b>3</b>	<b>-</b>	<b>8</b>	<b>37</b>
-	-	-	-	1	1	-	-	-	2	-	-	-	1	1	3
-	-	-	2	-	1	-	-	-	3	-	-	-	-	-	3
-	-	-	2	-	1	-	-	-	3	-	-	-	1	1	4
-	-	-	-	1	-	-	-	-	1	1	-	-	-	1	2
-	-	-	-	-	-	1	-	-	1	-	1	-	-	1	2
-	-	-	4	2	3	1	-	-	10	1	1	-	2	4	14
-	-	-	1	-	2	-	-	-	3	-	-	-	-	-	3
1	-	-	7	1	-	-	-	-	8	1	2	-	1	4	12
-	1	1	2	-	-	1	-	-	3	-	-	-	1	1	4
<b>1</b>	<b>1</b>	<b>1</b>	<b>10</b>	<b>1</b>	<b>2</b>	<b>1</b>	<b>-</b>	<b>-</b>	<b>14</b>	<b>1</b>	<b>2</b>	<b>-</b>	<b>2</b>	<b>5</b>	<b>19</b>
1	-	-	7	-	-	1	-	-	8	1	1	2	-	4	12
-	-	-	2	-	1	1	1	1	6	-	-	1	-	1	7
-	-	1	3	-	-	-	-	1	4	-	-	-	-	-	4
2	-	-	6	1	3	3	1	1	15	2	1	-	-	3	18
-	-	-	1	-	-	-	-	-	1	-	-	-	-	-	1
-	-	-	3	-	2	1	-	2	8	-	-	1	-	1	9
<b>3</b>	<b>-</b>	<b>1</b>	<b>22</b>	<b>1</b>	<b>6</b>	<b>6</b>	<b>2</b>	<b>5</b>	<b>42</b>	<b>3</b>	<b>2</b>	<b>4</b>	<b>-</b>	<b>9</b>	<b>51</b>
-	-	1	5	1	1	1	2	1	11	-	-	-	-	-	11
-	-	-	-	-	-	-	-	1	1	-	-	-	-	-	1
-	-	-	3	-	-	-	-	-	3	-	2	-	1	3	6
-	2	-	7	-	-	4	-	-	11	3	-	-	-	3	14
-	-	-	1	1	-	-	1	-	3	-	-	-	-	-	3
1	1	-	3	1	-	3	-	1	8	-	-	-	-	-	8
-	-	-	2	-	-	-	-	1	3	-	-	-	1	1	4
-	-	-	-	1	-	-	-	-	1	-	-	-	-	-	1
<b>1</b>	<b>3</b>	<b>1</b>	<b>21</b>	<b>4</b>	<b>1</b>	<b>8</b>	<b>4</b>	<b>3</b>	<b>41</b>	<b>3</b>	<b>2</b>	<b>-</b>	<b>2</b>	<b>7</b>	<b>48</b>
<b>20</b>	<b>18</b>	<b>11</b>	<b>218</b>	<b>36</b>	<b>39</b>	<b>67</b>	<b>30</b>	<b>16</b>	<b>406</b>	<b>29</b>	<b>14</b>	<b>20</b>	<b>14</b>	<b>77</b>	<b>483</b>
1	2	2	28	7	3	4	3	1	46	4	1	2	2	9	55
9	10	5	115	16	16	31	16	14	208	15	6	11	6	38	246
<b>10</b>	<b>6</b>	<b>4</b>	<b>75</b>	<b>13</b>	<b>20</b>	<b>32</b>	<b>11</b>	<b>1</b>	<b>152</b>	<b>10</b>	<b>7</b>	<b>7</b>	<b>6</b>	<b>30</b>	<b>182</b>

**Tabel 14.- OVERLEDEN KINDEREN NAAR GESLACHT EN NAAR LEEFTIJD BIJ HET OVERLIJDEN**

Van 1974 tot 1989

JAAR VAN HET OVERLIJDEN	Ge-slacht	0 dagen	1 dag - 6 dagen	7 dagen - 13 dagen	14 dagen - 20 dagen	21 dagen - 27 dagen	28 dagen - 1 maand	2 maand	3 maand - 5 maand	6 maand - 11 maand	Totaal minder dan 1 jaar
1974	M	465	304	68	28	22	78	70	124	94	1 253
	V	297	214	49	28	14	50	53	106	85	896
	T	<b>762</b>	<b>518</b>	<b>117</b>	<b>56</b>	<b>36</b>	<b>128</b>	<b>123</b>	<b>230</b>	<b>179</b>	<b>2 149</b>
1975	M	404	296	50	37	22	67	54	106	84	1 120
	V	318	179	58	25	15	43	30	68	76	812
	T	<b>722</b>	<b>475</b>	<b>108</b>	<b>62</b>	<b>37</b>	<b>110</b>	<b>84</b>	<b>174</b>	<b>160</b>	<b>1 932</b>
1976	M	363	305	51	33	19	71	50	104	79	1 075
	V	239	204	37	29	10	50	45	92	67	773
	T	<b>602</b>	<b>509</b>	<b>88</b>	<b>62</b>	<b>29</b>	<b>121</b>	<b>95</b>	<b>196</b>	<b>146</b>	<b>1 848</b>
1977	M	304	273	42	24	13	61	60	98	90	965
	V	210	175	37	21	13	43	51	69	72	691
	T	<b>514</b>	<b>448</b>	<b>79</b>	<b>45</b>	<b>26</b>	<b>104</b>	<b>111</b>	<b>167</b>	<b>162</b>	<b>1 656</b>
1978	M	284	245	65	24	21	66	62	109	90	966
	V	191	153	40	18	17	44	37	95	65	660
	T	<b>475</b>	<b>398</b>	<b>105</b>	<b>42</b>	<b>38</b>	<b>110</b>	<b>99</b>	<b>204</b>	<b>155</b>	<b>1 626</b>
1979	M	292	209	45	20	21	60	52	93	62	854
	V	210	141	41	22	12	47	44	86	64	667
	T	<b>502</b>	<b>350</b>	<b>86</b>	<b>42</b>	<b>33</b>	<b>107</b>	<b>96</b>	<b>179</b>	<b>126</b>	<b>1 521</b>
1980	M	253	199	50	28	14	77	60	120	70	871
	V	186	137	41	19	11	48	45	82	70	639
	T	<b>439</b>	<b>336</b>	<b>91</b>	<b>47</b>	<b>25</b>	<b>125</b>	<b>105</b>	<b>202</b>	<b>140</b>	<b>1 510</b>
1981	M	297	187	42	19	23	52	62	105	70	857
	V	157	113	41	18	11	46	35	90	51	562
	T	<b>454</b>	<b>300</b>	<b>83</b>	<b>37</b>	<b>34</b>	<b>98</b>	<b>97</b>	<b>195</b>	<b>121</b>	<b>1 419</b>
1982	M	227	153	39	23	18	58	54	114	83	769
	V	155	135	19	19	12	47	39	68	66	560
	T	<b>382</b>	<b>288</b>	<b>58</b>	<b>42</b>	<b>30</b>	<b>105</b>	<b>93</b>	<b>182</b>	<b>149</b>	<b>1 329</b>
1983	M	195	151	56	24	19	72	43	98	71	729
	V	167	110	21	11	15	42	36	66	48	516
	T	<b>362</b>	<b>261</b>	<b>77</b>	<b>35</b>	<b>34</b>	<b>114</b>	<b>79</b>	<b>164</b>	<b>119</b>	<b>1 245</b>
1984	M	191	147	38	21	14	49	60	106	75	701
	V	123	86	30	19	12	43	33	68	43	457
	T	<b>314</b>	<b>233</b>	<b>68</b>	<b>40</b>	<b>26</b>	<b>92</b>	<b>93</b>	<b>174</b>	<b>118</b>	<b>1 158</b>
1985	M	153	144	36	22	22	42	50	107	69	645
	V	127	102	31	16	9	34	28	68	60	475
	T	<b>280</b>	<b>246</b>	<b>67</b>	<b>38</b>	<b>31</b>	<b>76</b>	<b>78</b>	<b>175</b>	<b>129</b>	<b>1 120</b>
1986	M	147	149	33	15	18	64	64	116	93	699
	V	94	95	21	9	14	40	25	65	62	425
	T	<b>241</b>	<b>244</b>	<b>54</b>	<b>24</b>	<b>32</b>	<b>104</b>	<b>89</b>	<b>181</b>	<b>155</b>	<b>1 124</b>
1987	M	143	161	49	13	17	54	43	100	86	666
	V	102	92	40	18	19	49	27	60	60	467
	T	<b>245</b>	<b>253</b>	<b>89</b>	<b>31</b>	<b>36</b>	<b>103</b>	<b>70</b>	<b>160</b>	<b>146</b>	<b>1 133</b>
1988	M	141	129	36	16	10	50	54	100	75	611
	V	127	92	37	17	10	34	37	65	45	464
	T	<b>268</b>	<b>221</b>	<b>73</b>	<b>33</b>	<b>20</b>	<b>84</b>	<b>91</b>	<b>165</b>	<b>120</b>	<b>1 075</b>
1989	M	135	140	38	19	13	53	44	114	69	625
	V	97	72	20	18	11	36	39	67	46	406
	T	<b>232</b>	<b>212</b>	<b>58</b>	<b>37</b>	<b>24</b>	<b>89</b>	<b>83</b>	<b>181</b>	<b>115</b>	<b>1 031</b>

**Tabel 15.- OVERLEDENEN MINDER DAN 1 JAAR PER MAAND, GESLACHT, ARRONDISSEMENT, PROVINCIE EN GEWEST (Belgen + vreemdelingen)**

JAAR 1989

GEWONE VERBLIJFPLAATS	Maand van overlijden												Totaal
	1	2	3	4	5	6	7	8	9	10	11	12	
<b>Mannelijk geslacht</b>													
Antwerpen	4	3	2	7	5	1	3	1	9	4	1	2	42
Mechelen	2	4	1	1	-	2	3	1	1	1	-	-	16
Turnhout	3	1	3	5	1	1	3	2	1	-	1	-	21
Provincie Antwerpen	9	8	6	13	6	4	9	4	11	5	2	2	79
Brussel-Hoofdstad	9	9	4	7	4	3	6	5	4	4	4	6	65
Halle-Vilvoorde	4	1	1	1	2	3	3	2	-	1	5	2	25
Leuven	2	-	2	3	1	3	1	-	1	-	4	1	18
Nijvel	1	2	-	-	3	1	-	2	-	2	3	4	18
Provincie Brabant	16	12	7	11	10	10	10	9	5	7	16	13	126
Aat	1	-	-	-	-	-	-	-	-	1	-	-	2
Charleroi	1	2	3	3	2	1	2	2	1	3	3	-	23
Bergen	1	-	1	1	-	-	1	2	-	5	1	1	13
Moeskroen	2	-	1	-	-	-	1	-	2	-	-	1	7
Zinnik	-	1	2	-	1	-	1	-	-	-	1	2	8
Thuin	1	-	-	-	-	1	-	2	1	1	3	2	11
Doornik	2	1	1	-	-	1	-	-	-	1	2	-	8
Provincie Henegouwen	8	4	8	4	3	3	5	6	4	11	10	6	72
Hoei	-	1	1	1	-	1	-	1	-	1	-	-	6
Luik	6	5	4	1	6	6	4	7	3	2	4	7	55
Verviers	-	2	2	1	5	1	1	4	1	1	3	2	23
Borgworm	-	-	-	-	1	-	1	1	1	-	-	-	4
Provincie Luik	6	8	7	3	12	8	6	13	5	4	7	9	88
Hasselt	3	3	-	2	-	-	3	1	2	2	2	2	20
Maaseik	-	2	-	-	-	-	-	-	-	1	-	2	5
Tongeren	-	1	-	1	1	1	1	2	1	-	1	-	9
Provincie Limburg	3	6	-	3	1	1	4	3	3	3	3	4	34
Aarlen	-	-	-	1	-	-	1	-	1	-	2	-	5
Bastenaken	-	1	-	-	1	-	-	1	2	-	1	1	7
Marche-en-Famenne	-	1	1	-	-	-	-	-	-	-	-	-	2
Neufchâteau	-	-	1	-	-	-	1	-	2	-	1	2	7
Virton	-	2	1	1	-	-	-	-	1	-	-	-	5
Provincie Luxemburg	-	4	3	2	1	-	2	1	6	-	4	3	26
Dinant	2	-	3	1	2	1	-	-	1	-	1	2	13
Namen	1	2	4	-	1	-	1	4	2	2	3	1	21
Philippeville	-	-	-	-	-	-	-	-	-	-	-	-	-
Provincie Namen	3	2	7	1	3	1	1	4	3	2	4	3	34
Aalst	3	3	1	2	1	1	-	-	4	2	1	1	19
Dendermonde	-	1	2	1	-	-	1	2	3	1	-	1	12
Eeklo	1	-	1	1	-	-	-	1	-	-	-	-	4
Gent	2	1	2	3	3	1	-	4	6	3	3	3	31
Oudenaarde	1	1	-	1	-	2	1	-	-	2	1	1	10
Sint-Niklaas	-	2	-	1	-	-	1	3	-	2	-	4	13
Provincie Oost-Vlaanderen	7	8	6	9	4	4	3	10	13	10	5	10	89
Brugge	5	1	1	2	1	-	-	1	-	3	1	1	16
Diksmuide	1	-	-	1	-	1	1	1	-	1	-	-	6
Ieper	-	-	1	1	1	-	-	-	-	1	-	-	4
Kortrijk	-	1	1	-	3	1	1	1	3	2	1	5	19
Oostende	-	-	2	6	-	4	-	-	3	-	1	-	16
Roeselare	1	-	-	1	-	-	2	2	1	1	-	1	9
Tielt	-	1	-	-	-	1	-	-	-	-	-	2	4
Veurne	1	-	-	-	-	1	-	1	-	-	-	-	3
Provincie West-Vlaanderen	8	3	5	11	5	8	4	6	7	8	3	9	77
Het Rijk	60	55	49	57	45	39	44	56	57	50	54	59	625
Brussels gewest	9	9	4	7	4	3	6	5	4	4	4	6	65
Vlaams gewest	33	26	20	40	19	23	24	25	35	27	22	28	322
Waaals gewest	18	20	25	10	22	13	14	26	18	19	28	25	238

**Tabel 15.- OVERLEDENEN MINDER DAN 1 JAAR PER MAAND, GESLACHT, ARRONDISSEMENT,  
PROVINCIE EN GEWEST (Belgen + vreemdelingen)**

JAAR 1989

GEWONE VERBLIJFPLAATS	Maand van overlijden												Totaal
	1	2	3	4	5	6	7	8	9	10	11	12	
<b>Vrouwelijk geslacht</b>													
Antwerpen	3	1	4	5	4	3	2	4	3	2	4	2	37
Mechelen	-	-	1	2	-	2	-	2	2	-	1	1	11
Turnhout	2	2	4	-	-	-	-	2	-	1	1	-	12
<b>Provincie Antwerpen</b>	<b>5</b>	<b>3</b>	<b>9</b>	<b>7</b>	<b>4</b>	<b>5</b>	<b>2</b>	<b>8</b>	<b>5</b>	<b>3</b>	<b>6</b>	<b>3</b>	<b>60</b>
Brussel-Hoofdstad	3	3	4	1	1	3	3	9	5	7	2	5	46
Halle-Vilvoorde	-	1	5	1	2	-	-	2	3	-	2	2	18
Leuven	3	2	-	2	2	-	1	6	-	1	1	-	18
Nijvel	1	4	1	-	-	3	-	-	2	1	3	1	16
<b>Provincie Brabant</b>	<b>7</b>	<b>10</b>	<b>10</b>	<b>4</b>	<b>5</b>	<b>6</b>	<b>4</b>	<b>17</b>	<b>10</b>	<b>9</b>	<b>8</b>	<b>8</b>	<b>98</b>
Aat	2	-	-	-	-	-	1	-	-	-	1	1	5
Charleroi	2	4	3	2	2	1	1	2	-	2	2	1	22
Bergen	1	-	1	2	-	1	1	-	2	-	2	-	10
Moeskroen	-	-	-	2	-	-	-	-	-	-	-	-	2
Zinnik	2	-	-	1	1	-	1	2	2	1	-	1	11
Thuin	-	-	1	-	1	-	1	1	-	2	-	-	6
Doornik	1	-	4	2	-	1	-	-	-	1	1	2	12
<b>Provincie Henegouwen</b>	<b>8</b>	<b>4</b>	<b>9</b>	<b>9</b>	<b>4</b>	<b>3</b>	<b>5</b>	<b>5</b>	<b>4</b>	<b>6</b>	<b>6</b>	<b>5</b>	<b>68</b>
Hoei	-	-	-	-	-	-	1	-	-	1	-	-	2
Luik	4	1	1	2	1	-	4	2	1	1	5	3	25
Verviers	-	2	-	-	3	-	2	1	3	2	1	1	15
Borgworm	1	-	-	1	-	-	-	-	-	-	-	-	2
<b>Provincie Luik</b>	<b>5</b>	<b>3</b>	<b>1</b>	<b>3</b>	<b>4</b>	<b>-</b>	<b>7</b>	<b>3</b>	<b>4</b>	<b>4</b>	<b>6</b>	<b>4</b>	<b>44</b>
Hasselt	1	-	1	1	-	1	1	1	1	3	1	1	12
Maaseik	1	3	1	1	1	-	-	1	-	-	1	1	10
Tongeren	-	1	1	-	1	1	-	1	-	1	-	1	7
<b>Provincie Limburg</b>	<b>2</b>	<b>4</b>	<b>3</b>	<b>2</b>	<b>2</b>	<b>2</b>	<b>1</b>	<b>3</b>	<b>1</b>	<b>4</b>	<b>2</b>	<b>3</b>	<b>29</b>
Aarlen	-	-	-	-	-	1	-	-	-	-	-	1	2
Bastenaken	-	-	-	2	-	-	1	-	-	-	-	-	3
Marche-en-Famenne	-	-	1	-	1	1	-	-	-	-	-	-	3
Neufchâteau	-	-	-	-	-	-	-	-	-	-	-	1	1
Virton	-	-	-	-	-	-	1	-	-	-	-	-	1
<b>Provincie Luxemburg</b>	<b>-</b>	<b>-</b>	<b>1</b>	<b>2</b>	<b>1</b>	<b>2</b>	<b>2</b>	<b>-</b>	<b>-</b>	<b>-</b>	<b>-</b>	<b>2</b>	<b>10</b>
Dinant	-	-	1	-	1	-	-	-	-	1	-	-	3
Namen	3	2	-	-	-	1	-	-	1	-	1	-	8
Philippeville	1	-	-	-	-	-	-	1	-	-	-	1	3
<b>Provincie Namen</b>	<b>4</b>	<b>2</b>	<b>1</b>	<b>-</b>	<b>1</b>	<b>1</b>	<b>-</b>	<b>1</b>	<b>1</b>	<b>1</b>	<b>1</b>	<b>1</b>	<b>14</b>
Aalst	-	2	-	1	-	1	-	2	-	1	1	-	8
Dendermonde	1	1	-	1	-	-	-	1	-	-	-	2	6
Eeklo	1	-	1	-	-	1	1	-	-	-	-	-	4
Gent	1	2	1	1	1	-	1	2	-	1	4	1	15
Oudenaarde	-	-	-	-	-	1	-	-	-	-	-	-	1
Sint-Niklaas	-	1	1	1	-	2	-	-	2	-	-	1	8
<b>Provincie Oost-Vlaanderen</b>	<b>3</b>	<b>6</b>	<b>3</b>	<b>4</b>	<b>1</b>	<b>5</b>	<b>2</b>	<b>5</b>	<b>2</b>	<b>2</b>	<b>5</b>	<b>4</b>	<b>42</b>
Brugge	1	-	-	1	2	-	1	2	-	1	2	1	11
Diksmuide	-	1	-	-	-	-	-	-	-	-	-	-	1
Ieper	1	-	-	-	-	1	1	-	-	-	-	-	3
Kortrijk	-	-	2	-	1	2	-	4	2	-	-	-	11
Oostende	-	1	-	-	-	-	-	-	-	1	1	-	3
Roeselare	-	-	1	1	-	1	-	2	-	1	-	2	8
Tielt	-	-	1	-	-	-	1	-	-	-	1	-	3
Veurne	-	-	-	-	-	-	1	-	-	-	-	-	1
<b>Provincie West-Vlaanderen</b>	<b>2</b>	<b>2</b>	<b>4</b>	<b>2</b>	<b>3</b>	<b>4</b>	<b>4</b>	<b>8</b>	<b>2</b>	<b>3</b>	<b>4</b>	<b>3</b>	<b>41</b>
<b>Het Rijk</b>	<b>36</b>	<b>34</b>	<b>41</b>	<b>33</b>	<b>25</b>	<b>28</b>	<b>27</b>	<b>50</b>	<b>29</b>	<b>32</b>	<b>38</b>	<b>33</b>	<b>406</b>
<b>Brussels gewest</b>	<b>3</b>	<b>3</b>	<b>4</b>	<b>1</b>	<b>1</b>	<b>3</b>	<b>3</b>	<b>9</b>	<b>5</b>	<b>7</b>	<b>2</b>	<b>5</b>	<b>46</b>
<b>Vlaams gewest</b>	<b>15</b>	<b>18</b>	<b>24</b>	<b>18</b>	<b>14</b>	<b>16</b>	<b>10</b>	<b>32</b>	<b>13</b>	<b>13</b>	<b>20</b>	<b>15</b>	<b>208</b>
<b>Wals gewest</b>	<b>18</b>	<b>13</b>	<b>13</b>	<b>14</b>	<b>10</b>	<b>9</b>	<b>14</b>	<b>9</b>	<b>11</b>	<b>12</b>	<b>16</b>	<b>13</b>	<b>152</b>



**Tabel 16.- OVERLEDEN KINDEREN VAN HET MANNELIJK GESLACHT, PER PROVINCIE, GEWEST EN MAAND**

JAAR 1989

PROVINCIES EN GEWESTEN	Jan.	Feb.	Maart	April	Mei	Juni	Juli	Aug.	Sept.	Okt.	Nov.	Dec.	Totaal
Antwerpen	9	8	6	13	6	4	9	4	11	5	2	2	79
Brabant	16	12	7	11	10	10	10	9	5	7	16	13	126
Henegouwen	8	4	8	4	3	3	5	6	4	11	10	6	72
Luik	6	8	7	3	12	8	6	13	5	4	7	9	88
Limburg	3	6	-	3	1	1	4	3	3	3	3	4	34
Luxemburg	-	4	3	2	1	-	2	1	6	-	4	3	26
Namen	3	2	7	1	3	1	1	4	3	2	4	3	34
Oost-Vlaanderen	7	8	6	9	4	4	3	10	13	10	5	10	89
West-Vlaanderen	8	3	5	11	5	8	4	6	7	8	3	9	77
<b>Het Rijk</b>	<b>60</b>	<b>55</b>	<b>49</b>	<b>57</b>	<b>45</b>	<b>39</b>	<b>44</b>	<b>56</b>	<b>57</b>	<b>50</b>	<b>54</b>	<b>59</b>	<b>625</b>
<b>Brussels gewest</b>	<b>9</b>	<b>9</b>	<b>4</b>	<b>7</b>	<b>4</b>	<b>3</b>	<b>6</b>	<b>5</b>	<b>4</b>	<b>4</b>	<b>4</b>	<b>6</b>	<b>65</b>
<b>Vlaams gewest</b>	<b>33</b>	<b>26</b>	<b>20</b>	<b>40</b>	<b>19</b>	<b>23</b>	<b>24</b>	<b>25</b>	<b>35</b>	<b>27</b>	<b>22</b>	<b>28</b>	<b>322</b>
<b>Waals gewest</b>	<b>18</b>	<b>20</b>	<b>25</b>	<b>10</b>	<b>22</b>	<b>13</b>	<b>14</b>	<b>26</b>	<b>18</b>	<b>19</b>	<b>28</b>	<b>25</b>	<b>238</b>

**Tabel 17.- OVERLEDEN KINDEREN VAN HET MANNELIJK GESLACHT, PER MAAND**

Van 1981 tot 1989

JAREN	Jan.	Feb.	Maart	April	Mei	Juni	Juli	Aug.	Sept.	Okt.	Nov.	Dec.	Totaal
-------	------	------	-------	-------	-----	------	------	------	-------	------	------	------	--------

**Absoluut aantal**

1981	76	67	72	72	64	76	70	77	73	61	65	77	857
1982	58	62	58	58	70	71	61	65	61	56	71	82	769
1983	50	63	66	66	62	71	49	48	57	69	66	67	729
1984	74	57	58	58	59	43	62	61	59	65	51	54	701
1985	59	57	65	65	47	54	54	38	47	48	61	63	645
1986	65	44	66	66	61	42	61	63	64	51	62	68	699
1987	67	61	65	65	57	39	44	60	53	49	58	70	666
1988	52	58	53	53	57	63	51	33	50	42	49	57	611
1989	60	55	49	49	45	39	44	56	57	50	54	59	625

**Verhoudingscijfers**

1981	8.86	7.81	8.40	8.40	7.46	8.86	8.16	8.98	8.51	7.11	7.58	7.47	100.00
1982	7.54	8.06	7.54	7.54	9.10	9.23	7.93	8.45	7.93	7.28	9.23	10.71	100.00
1983	6.85	8.64	9.05	9.05	8.50	9.73	6.72	6.58	7.81	9.46	9.05	8.72	100.00
1984	10.55	8.13	8.27	8.27	8.41	6.13	8.84	8.70	8.41	9.27	7.27	9.40	100.00
1985	9.14	8.83	10.07	10.07	7.28	8.37	8.37	5.89	7.28	7.44	9.45	9.26	100.00
1986	9.29	6.29	9.44	9.44	8.72	6.00	8.72	9.01	9.15	7.29	8.86	9.88	100.00
1987	10.06	9.15	9.75	9.75	8.55	5.85	6.60	9.00	7.95	7.35	8.70	8.99	100.00
1988	8.51	9.49	8.67	8.67	9.32	10.31	8.34	5.40	8.18	6.87	8.01	8.83	100.00
1989	9.60	8.80	7.84	7.84	7.20	6.24	7.04	8.96	9.12	8.00	8.64	8.86	100.00

**Tabel 18.- OVERLEDEN KINDEREN VAN HET VROUWELIJK GESLACHT, PER PROVINCIE, GEWEST EN MAAND**

JAAR 1989

PROVINCIES EN GEWESTEN	Jan.	Feb.	Maart	April	Mei	Juni	Juli	Aug.	Sept.	Okt.	Nov.	Dec.	Totaal
Antwerpen	5	3	9	7	4	5	2	8	5	3	6	3	60
Brabant	7	10	10	4	5	6	4	17	10	9	8	8	98
Henegouwen	8	4	9	9	4	3	5	5	4	6	6	5	68
Luik	5	3	1	3	4	-	7	3	4	4	6	4	44
Limburg	2	4	3	2	2	2	1	3	1	4	2	3	29
Luxemburg	-	-	1	2	1	2	2	-	-	-	-	2	10
Namen	4	2	1	-	1	1	-	1	1	1	1	1	14
Oost-Vlaanderen	3	6	3	4	1	5	2	5	2	2	5	4	42
West-Vlaanderen	2	2	4	2	3	4	4	8	2	3	4	3	41
<b>Het Rijk</b>	<b>36</b>	<b>34</b>	<b>41</b>	<b>33</b>	<b>25</b>	<b>28</b>	<b>27</b>	<b>50</b>	<b>29</b>	<b>32</b>	<b>38</b>	<b>33</b>	<b>406</b>
<b>Brussels gewest</b>	<b>3</b>	<b>3</b>	<b>4</b>	<b>1</b>	<b>1</b>	<b>3</b>	<b>3</b>	<b>9</b>	<b>5</b>	<b>7</b>	<b>2</b>	<b>5</b>	<b>46</b>
<b>Vlaams gewest</b>	<b>15</b>	<b>18</b>	<b>24</b>	<b>18</b>	<b>14</b>	<b>16</b>	<b>10</b>	<b>32</b>	<b>13</b>	<b>13</b>	<b>20</b>	<b>15</b>	<b>208</b>
<b>Waals gewest</b>	<b>18</b>	<b>13</b>	<b>13</b>	<b>14</b>	<b>10</b>	<b>9</b>	<b>14</b>	<b>9</b>	<b>11</b>	<b>12</b>	<b>16</b>	<b>13</b>	<b>152</b>

**Tabel 19.- OVERLEDEN KINDEREN VAN HET VROUWELIJK GESLACHT, PER MAAND**

Van 1981 tot 1989

JAREN	Jan.	Feb.	Maart	April	Mei	Juni	Juli	Aug.	Sept.	Okt.	Nov.	Dec.	Totaal
-------	------	------	-------	-------	-----	------	------	------	-------	------	------	------	--------

**Absoluut aantal**

1981	42	45	37	45	48	45	45	49	41	46	61	58	562
1982	60	51	43	45	50	48	41	42	39	40	46	55	560
1983	45	48	54	28	44	42	40	41	37	41	51	45	516
1984	43	36	29	33	47	34	32	38	46	38	38	43	457
1985	44	28	55	34	45	38	36	45	41	30	40	39	475
1986	42	47	35	35	34	24	30	29	42	36	33	38	425
1987	42	46	40	38	30	49	29	28	24	60	45	36	467
1988	41	42	44	41	33	44	31	37	35	36	40	40	464
1989	36	34	41	33	25	28	27	50	29	32	38	33	406

**Verhoudingscijfers**

1981	7.47	8.00	6.58	8.00	8.54	8.00	8.00	8.71	7.29	8.18	10.85	10.32	100.00
1982	10.71	9.10	7.67	8.03	8.92	8.57	7.32	7.50	6.96	7.14	8.21	9.82	100.00
1983	8.72	9.30	10.46	5.42	8.52	8.13	7.75	7.94	7.17	7.94	9.88	8.72	100.00
1984	9.40	7.87	6.34	7.22	10.28	7.43	7.00	8.31	10.06	8.31	8.31	9.40	100.00
1985	9.26	5.89	11.57	7.15	9.47	8.00	7.57	9.47	8.63	6.31	8.42	8.21	100.00
1986	9.88	11.05	8.23	8.23	8.00	5.64	7.05	6.82	9.88	8.47	7.76	8.94	100.00
1987	8.99	9.85	8.56	8.13	6.42	10.49	6.20	5.99	5.13	12.84	9.63	7.70	100.00
1988	8.83	9.05	9.48	8.83	7.11	9.48	6.68	7.97	7.54	7.75	8.62	8.62	100.00
1989	8.86	8.37	10.09	8.12	6.15	6.89	6.65	12.31	7.14	7.88	9.35	8.12	100.00

**Tabel 20.- PROCENTUELE INDELING VAN DE ZUIGELINGENSTERFTE NAAR GESLACHT EN LEEFTIJD**

Van 1976 tot 1989

JAAR VAN OVERLIJDEN	0 dagen	1 dag - 6 dagen	7 dagen - 13 dagen	14 dagen - 20 dagen	21 dagen - 27 dagen	28 dagen - 1 maand	2 maand	3 maand - 5 maand	6 maand - 11 maand
<b>A.- Mannelijk geslacht</b>									
1976	33.77	28.37	4.74	3.07	1.77	6.60	4.65	9.67	7.35
1977	31.50	28.29	4.35	2.49	1.35	6.32	6.22	10.15	9.33
1978	29.40	25.36	6.73	2.49	2.17	6.83	6.42	11.28	9.32
1979	34.19	24.47	5.26	2.34	2.45	7.02	6.08	10.88	7.25
1980	29.04	22.84	5.74	3.21	1.60	8.84	6.88	13.77	8.03
1981	34.65	21.82	4.90	2.21	2.68	6.06	7.23	12.25	8.16
1982	29.51	19.89	5.07	2.99	2.34	7.54	7.02	14.82	10.79
1983	26.74	20.71	7.68	3.29	2.60	9.87	5.89	13.44	9.73
1984	27.24	20.97	5.42	2.99	1.99	6.99	8.55	15.12	10.69
1985	23.72	22.32	5.58	3.41	3.41	6.51	7.75	16.58	10.69
1986	21.03	21.31	4.72	2.14	2.57	9.15	9.15	16.59	13.30
1987	21.47	24.17	7.35	1.95	2.55	8.10	6.45	15.01	12.91
1988	23.07	21.11	5.89	2.61	1.63	8.18	8.83	16.36	12.27
1989	21.60	22.40	6.08	3.04	2.08	8.48	7.04	18.24	11.04
<b>B.- Vrouwelijk geslacht</b>									
1976	30.92	26.39	4.29	3.75	1.29	6.47	5.82	11.90	8.67
1977	30.39	25.33	5.35	3.04	1.88	6.22	7.38	9.99	10.42
1978	28.94	23.18	6.06	2.73	2.57	6.67	5.61	14.39	9.85
1979	31.48	21.13	6.14	3.29	1.79	7.04	6.59	12.89	9.59
1980	29.10	21.43	6.41	2.97	1.72	7.51	7.04	12.83	10.95
1981	27.93	20.10	7.29	3.20	1.95	8.18	6.22	16.01	9.07
1982	27.67	24.10	3.39	3.39	2.14	8.39	6.96	12.14	11.78
1983	32.36	21.31	4.06	2.13	2.90	8.13	6.97	12.79	9.30
1984	26.91	18.81	6.56	4.15	2.62	9.40	7.22	14.87	9.40
1985	26.73	21.47	6.52	3.36	1.89	7.15	5.89	14.31	12.63
1986	22.11	22.35	4.94	2.11	3.29	9.41	5.88	15.29	14.58
1987	21.84	19.70	8.56	3.85	4.06	10.49	5.78	12.84	12.84
1988	27.37	19.82	7.97	3.66	2.15	7.32	7.97	14.00	9.69
1989	23.89	17.73	4.92	4.43	2.70	8.86	9.60	16.50	11.33

**Tabel 21.- ZUIGELINGENSTERFTECIJFERS PER GESLACHT EN PER LEEFTIJDGROEP**

Van 1976 tot 1989

JAAR VAN OVER- LIJDEN	0 dagen	1 dag	7 dagen	14 dagen	21 dagen	28 dagen	2 maand	3 maand	6 maand	Totaal minder dan 1 jaar
		6 dagen	13 dagen	20 dagen	27 dagen	1 maand		5 maand	11 maand	
<b>A.- Mannelijke zuigelingensterfte</b>										
<b>Sterftecijfer voor 1 000 levende geboorten van het mannelijk geslacht</b>										
1976	5.83	4.90	0.82	0.53	0.31	1.14	0.81	1.67	1.27	17.28
1977	4.87	4.37	0.67	0.38	0.21	0.98	0.96	1.57	1.44	15.45
1978	4.51	3.89	1.03	0.38	0.33	1.05	0.98	1.73	1.43	15.35
1979	4.56	3.27	0.70	0.31	0.32	0.93	0.81	1.45	0.97	13.36
1980	3.95	3.11	0.78	0.43	0.21	1.20	0.93	1.87	1.09	13.62
1981	4.61	2.90	0.65	0.29	0.35	0.80	0.96	1.63	1.08	13.32
1982	3.66	2.47	0.62	0.37	0.29	0.93	0.87	1.84	1.34	12.41
1983	3.22	2.49	0.92	0.39	0.31	1.19	0.71	1.62	1.17	12.06
1984	3.21	2.47	0.64	0.35	0.23	0.82	1.01	1.78	1.26	11.81
1985	2.60	2.45	0.61	0.37	0.37	0.71	0.85	1.82	1.17	10.98
1986	2.42	2.46	0.54	0.24	0.29	1.05	1.05	1.91	1.53	11.54
1987	2.36	2.66	0.81	0.21	0.28	0.89	0.71	1.65	1.42	11.02
1988	2.31	2.11	0.59	0.26	0.16	0.82	0.88	1.64	1.23	10.02
1989	2.18	2.26	0.61	0.30	0.21	0.85	0.71	1.84	1.11	10.11

**B.- Vrouwelijke zuigelingensterfte**

**Sterftecijfer voor 1 000 levende geboorten van het vrouwelijk geslacht**

1976	4.06	3.47	0.63	0.49	0.17	0.85	0.77	1.56	1.14	13.14
1977	3.54	2.95	0.62	0.35	0.22	0.72	0.86	1.16	1.21	11.63
1978	3.20	2.57	0.67	0.30	0.29	0.74	0.62	1.59	1.09	11.07
1979	3.51	2.35	0.68	0.36	0.20	0.78	0.73	1.43	1.07	11.16
1980	3.05	2.25	0.67	0.31	0.18	0.78	0.73	1.34	1.14	10.49
1981	2.59	1.86	0.67	0.29	0.18	0.75	0.57	1.48	0.84	9.28
1982	2.65	2.30	0.32	0.32	0.20	0.80	0.66	1.16	1.12	9.58
1983	2.93	1.93	0.36	0.19	0.26	0.73	0.63	1.15	0.84	9.05
1984	2.17	1.52	0.53	0.33	0.21	0.76	0.58	1.20	0.76	8.09
1985	2.28	1.83	0.55	0.28	0.16	0.61	0.50	1.22	1.07	8.54
1986	1.65	1.67	0.37	0.15	0.24	0.70	0.44	1.14	1.09	7.49
1987	1.78	1.61	0.70	0.31	0.33	0.85	0.47	1.05	1.05	8.18
1988	2.19	1.59	0.63	0.29	0.17	0.58	0.63	1.12	0.77	8.02
1989	1.65	1.22	0.34	0.30	0.18	0.61	0.66	1.14	0.78	6.91

**Tabel 22.- ZUIGELINGENSTERFTE NAAR GESLACHT EN WETTIGHEID**

Van 1976 tot 1989

JAREN	Aantal sterfgevallen van kinderen van minder dan 1 jaar (dodgeboren niet inbegrepen)											
	Mannelijk geslacht				Vrouwelijk geslacht				Totaal			
	Wettig	On-wettig	Totaal	Per 1 000 geboorten	Wettig	On-wettig	Totaal	Per 1 000 geboorten	Wettig	On-wettig	Totaal	Per 1 000 geboorten
1976	1 024	51	1 075	17.28	744	29	773	13.14	1 768	80	1 848	15.27
1977	927	38	965	15.45	669	22	691	11.63	1 596	60	1 656	13.59
1978	923	43	966	15.35	630	30	660	11.07	1 553	73	1 626	13.26
1979	803	51	854	13.36	628	39	667	11.16	1 431	90	1 521	12.30
1980	812	59	871	13.62	611	28	639	10.49	1 423	87	1 510	12.09
1981	802	55	857	13.32	525	37	562	9.28	1 327	92	1 419	11.36
1982	705	64	769	10.76	531	29	560	8.29	1 236	93	1 329	9.56
1983	683	46	729	10.52	479	37	516	7.88	1 162	83	1 245	9.24
1984	628	73	701	10.28	407	50	457	7.04	1 035	123	1 158	8.70
1985	584	61	645	9.91	430	45	475	7.71	1 014	106	1 120	8.84
1986	624	75	699	10.44	382	43	425	6.79	1 006	118	1 124	8.68
1987	583	83	666	9.99	413	54	467	7.41	996	137	1 133	8.73
1988	522	89	611	9.08	400	64	464	7.27	922	153	1 075	8.20
1989	535	90	625	9.19	341	65	406	6.27	876	155	1 031	7.76

**Tabel 23.- ZUIGELINGENSTERFTE NAAR GESLACHT, IN DE VERSCHILLENDE PROVINCIËS EN GEWESTEN**

JAREN 1988-1989

PROVINCIES EN GEWESTEN	Aantal sterfgevallen					
	1988			1989		
	Mannelijk geslacht	Vrouwelijk geslacht	Totaal	Mannelijk geslacht	Vrouwelijk geslacht	Totaal
Antwerpen	72	74	146	79	60	139
Brabant	149	131	280	126	98	224
Henegouwen	88	51	139	72	68	140
Luik	74	46	120	88	44	132
Limburg	44	25	69	34	29	63
Luxemburg	19	4	23	26	10	36
Namen	27	18	45	34	14	48
Oost-Vlaanderen	59	59	118	89	42	131
West-Vlaanderen	79	56	135	77	41	118
<b>Het Rijk</b>	<b>611</b>	<b>464</b>	<b>1 075</b>	<b>625</b>	<b>406</b>	<b>1 031</b>
<b>Brussels gewest</b>	<b>71</b>	<b>65</b>	<b>136</b>	<b>65</b>	<b>46</b>	<b>111</b>
<b>Vlaams gewest</b>	<b>304</b>	<b>261</b>	<b>565</b>	<b>322</b>	<b>208</b>	<b>530</b>
<b>Waals gewest</b>	<b>236</b>	<b>138</b>	<b>374</b>	<b>238</b>	<b>152</b>	<b>390</b>

**Tabel 24.- ZUIGELINGENSTERFTECIJFERS NAAR GESLACHT, PER ARRONDISSEMENT, PROVINCIE EN GEWEST**

JAAR 1989

ARRONDISSEMENTEN PROVINCIES GEWESTEN	Aantal geboorten			Zuigelingensterfte per 1 000 levendgeborenen		
	Mannen	Vrouwen	Totaal	Mannen	Vrouwen	Totaal
Antwerpen	5 735	5 447	11 182	7,32	6,79	7,06
Mechelen	1 731	1 565	3 296	9,24	7,03	8,19
Turnhout	2 207	2 256	4 463	9,52	5,32	7,39
<b>Provincie Antwerpen</b>	<b>9 673</b>	<b>9 268</b>	<b>18 941</b>	<b>8,17</b>	<b>6,47</b>	<b>7,34</b>
Brussel-Hoofdstad	6 755	6 551	13 306	9,62	7,02	8,34
Halle-Vilvoorde	3 017	2 960	5 977	8,29	6,08	7,19
Leuven	2 382	2 274	4 656	7,56	7,92	7,73
Nijvel	2 070	1 888	3 958	8,70	8,47	8,59
<b>Provincie Brabant</b>	<b>14 224</b>	<b>13 673</b>	<b>27 897</b>	<b>8,86</b>	<b>7,17</b>	<b>8,03</b>
Aat	457	437	894	4,38	11,44	7,83
Charleroi	2 803	2 624	5 427	8,21	8,38	8,29
Bergen	1 631	1 502	3 133	7,97	6,66	7,34
Moeskroen	429	392	821	16,32	5,10	10,96
Zinnik	1 110	989	2 099	7,21	11,12	9,05
Thuin	915	861	1 776	12,02	6,97	9,57
Doornik	852	824	1 676	9,39	14,56	11,93
<b>Provincie Henegouwen</b>	<b>8 197</b>	<b>7 629</b>	<b>15 826</b>	<b>8,78</b>	<b>8,91</b>	<b>8,85</b>
Hoei	563	555	1 118	10,66	3,60	7,16
Luik	3 589	3 509	7 098	15,32	7,12	11,27
Verviers	1 776	1 657	3 433	12,95	9,05	11,07
Borgworm	407	347	754	9,83	5,76	7,96
<b>Provincie Luik</b>	<b>6 335</b>	<b>6 068</b>	<b>12 403</b>	<b>13,89</b>	<b>7,25</b>	<b>10,64</b>
Hasselt	2 271	2 169	4 440	8,81	5,53	7,21
Maaseik	1 362	1 275	2 637	3,67	7,84	5,69
Tongeren	1 055	991	2 046	8,53	7,06	7,82
<b>Provincie Limburg</b>	<b>4 688</b>	<b>4 435</b>	<b>9 123</b>	<b>7,25</b>	<b>6,54</b>	<b>6,91</b>
Aarlen	312	332	644	16,03	6,02	10,87
Bastenaken	284	288	572	24,65	10,42	17,48
Marche-en-Famenne	347	339	686	5,76	8,85	7,29
Neufchâteau	364	320	684	19,23	3,13	11,70
Virton	303	278	581	16,50	3,60	10,33
<b>Provincie Luxemburg</b>	<b>1 610</b>	<b>1 557</b>	<b>3 167</b>	<b>16,15</b>	<b>6,42</b>	<b>11,37</b>
Dinant	636	598	1 234	20,44	5,02	12,97
Namen	1 809	1 787	3 596	11,61	4,48	8,06
Philippeville	356	368	724	0,00	8,15	4,14
<b>Provincie Namen</b>	<b>2 801</b>	<b>2 753</b>	<b>5 554</b>	<b>12,14</b>	<b>5,09</b>	<b>8,64</b>
Aalst	1 354	1 291	2 645	14,03	6,20	10,21
Dendermonde	1 020	990	2 010	11,76	6,06	8,96
Eeklo	453	403	856	8,83	9,93	9,35
Gent	2 830	2 788	5 618	10,95	5,38	8,19
Oudenaarde	629	562	1 191	15,90	1,78	9,24
Sint-Niklaas	1 319	1 190	2 509	9,86	6,72	8,37
<b>Provincie Oost-Vlaanderen</b>	<b>7 605</b>	<b>7 224</b>	<b>14 829</b>	<b>11,70</b>	<b>5,81</b>	<b>8,83</b>
Brugge	1 569	1 411	2 980	10,20	7,80	9,06
Diksmuide	291	264	555	20,62	3,79	12,61
Ieper	725	625	1 350	5,52	4,80	5,19
Kortrijk	1 734	1 689	3 423	10,96	6,51	8,76
Oostende	837	748	1 585	19,12	4,01	11,99
Roeselare	802	833	1 635	11,22	9,60	10,40
Tielt	550	481	1 031	7,27	6,24	6,79
Veurne	307	298	605	9,77	3,36	6,61
<b>Provincie West-Vlaanderen</b>	<b>6 815</b>	<b>6 349</b>	<b>13 164</b>	<b>11,30</b>	<b>6,46</b>	<b>8,96</b>
<b>Het Rijk</b>	<b>61 948</b>	<b>58 956</b>	<b>120 904</b>	<b>10,09</b>	<b>6,89</b>	<b>8,53</b>
<b>Brussels gewest</b>	<b>6 755</b>	<b>6 551</b>	<b>13 306</b>	<b>9,62</b>	<b>7,02</b>	<b>8,34</b>
<b>Vlaams gewest</b>	<b>34 180</b>	<b>32 510</b>	<b>66 690</b>	<b>9,42</b>	<b>6,40</b>	<b>7,95</b>
<b>Waals gewest</b>	<b>21 013</b>	<b>19 895</b>	<b>40 908</b>	<b>11,33</b>	<b>7,64</b>	<b>9,53</b>

**Tabel 25.- ZUIGELINGENSTERFTE IN DE VERSCHILLENDE PROVINCIES EN GEWESTEN**

JAREN 1988 - 1989

PROVINCIES EN GEWESTEN	Mannelijk geslacht		Vrouwelijk geslacht		Totaal		
	1988	1989	1988	1989	1988	1989	1989/1988
<b>Brutocijfers voor 1 000 geboorten van het beschouwde geslacht</b>							
Antwerpen	7.75	8.11	8.33	6.45	8.03	7.30	90.91
Brabant	10.83	9.10	10.01	7.37	10.43	8.25	79.10
Henegouwen	10.89	8.69	6.68	8.86	8.84	8.77	99.21
Luik	11.43	13.93	7.71	7.25	9.65	10.66	110.47
Limburg	9.26	7.12	5.63	6.47	7.51	6.81	90.68
Luxemburg	11.20	15.98	2.52	6.29	7.01	11.19	159.63
Namen	9.70	12.12	6.58	5.03	8.15	8.59	105.40
Oost-Vlaanderen	7.84	11.71	8.26	5.81	8.05	8.84	109.81
West-Vlaanderen	11.95	11.27	8.76	6.45	10.38	8.95	86.22
<b>Het Rijk</b>	<b>9.08</b>	<b>9.19</b>	<b>7.27</b>	<b>6.27</b>	<b>8.20</b>	<b>7.76</b>	<b>94.63</b>
<b>Brussels gewest</b>	<b>11.14</b>	<b>10.18</b>	<b>10.62</b>	<b>7.40</b>	<b>10.89</b>	<b>8.81</b>	<b>80.90</b>
<b>Vlaams gewest</b>	<b>9.05</b>	<b>9.38</b>	<b>8.17</b>	<b>6.38</b>	<b>8.62</b>	<b>7.92</b>	<b>91.88</b>
<b>Waals gewest</b>	<b>11.23</b>	<b>11.28</b>	<b>6.97</b>	<b>7.60</b>	<b>9.16</b>	<b>9.49</b>	<b>103.60</b>

**Tabel 26.- NEONATALE STERFTE (Kinderen die minder dan 28 dagen geleefd hebben)**

Van 1973 tot 1989

JAREN	Sterfgevallen			Brutosterftcijfers (in o/oo)		
	Mannelijk geslacht	Vrouwelijk geslacht	Totaal	Mannelijk geslacht	Vrouwelijk geslacht	Totaal
1973	918	664	1 582	1.38	1.06	1.22
1974	887	602	1 489	1.39	1.00	1.20
1975	809	595	1 404	1.31	1.02	1.17
1976	771	519	1 290	1.24	0.88	1.07
1977	656	456	1 112	1.05	0.77	0.91
1978	639	419	1 058	1.02	0.70	0.86
1979	587	426	1 013	9.18	7.12	8.19
1980	544	394	938	8.51	6.47	7.51
1981	568	340	908	8.83	5.61	7.27
1982	460	340	800	7.42	5.81	6.64
1983	445	324	769	7.36	5.68	6.55
1984	411	270	681	6.92	4.78	5.88
1985	377	285	662	6.42	5.12	5.79
1986	362	233	595	5.97	4.10	5.07
1987	383	271	654	6.34	4.74	5.56
1988	332	283	615	5.44	4.89	5.17
1989	345	218	563	5.58	3.71	4.67

**Tabel 27.- NEONATALE STERFTE PER PROVINCIE EN GEWEST**

**JAREN 1988-1989**

PROVINCIES EN GEWESTEN	Aantal sterfgevallen in 1988			Aantal sterfgevallen in 1989		
	Mannelijk geslacht	Vrouwelijk geslacht	Totaal	Mannelijk geslacht	Vrouwelijk geslacht	Totaal
Antwerpen	37	50	87	43	34	77
Brabant	80	79	159	69	60	129
Henegouwen	41	29	70	42	33	75
Luik	41	27	68	41	19	60
Limburg	22	12	34	23	15	38
Luxemburg	12	-	12	13	4	17
Namen	16	9	25	20	10	30
Oost-Vlaanderen	36	42	78	48	22	70
West-Vlaanderen	47	35	82	46	21	67
<b>Het Rijk</b>	<b>332</b>	<b>283</b>	<b>615</b>	<b>345</b>	<b>218</b>	<b>563</b>
Brussels gewest	38	40	78	31	28	59
Vlaams gewest	169	167	336	187	115	302
Waals gewest	125	76	201	127	75	202

**Tabel 28.- NEONATALE STERFTECIJFERS PER PROVINCIE EN GEWEST (Brutocijfer voor 1 000 geboorten)**

**JAREN 1988-1989**

PROVINCIES EN GEWESTEN	1988			1989		
	Mannelijk geslacht	Vrouwelijk geslacht	Totaal	Mannelijk geslacht	Vrouwelijk geslacht	Totaal
Antwerpen	3,83	5,42	4,61	4,45	3,67	4,07
Brabant	5,68	5,91	5,79	4,85	4,39	4,62
Henegouwen	5,07	3,83	4,47	5,12	4,33	4,74
Luik	6,36	4,52	5,48	6,47	3,13	4,84
Limburg	4,69	2,75	3,76	4,91	3,38	4,17
Luxemburg	7,16	0,00	3,70	8,07	2,57	5,37
Namen	5,75	3,33	4,56	7,14	3,63	5,40
Oost-Vlaanderen	4,80	5,88	5,33	6,31	3,05	4,72
West-Vlaanderen	7,13	5,49	6,33	6,75	3,31	5,09
<b>Het Rijk</b>	<b>5,40</b>	<b>4,86</b>	<b>5,13</b>	<b>5,57</b>	<b>3,70</b>	<b>4,66</b>
Brussels gewest	5,70	6,28	5,98	4,59	4,27	4,43
Vlaams gewest	4,99	5,19	5,09	5,47	3,54	4,53
Waals gewest	5,96	3,86	4,94	6,04	3,77	4,94



**Tabel 29.- PERINATALE STERFTE**  
(Doodgeboren en tijdens de eerste zes dagen overleden kinderen)

Van 1973 tot 1989

JAREN	Absoluut aantal						Brutosterftecijfer (in o/oo)			
	Mannelijk geslacht			Vrouwelijk geslacht			Totaal	Mannelijk geslacht	Vrouwelijk geslacht	Totaal
	Doodgeboren	Tijdens de eerste zes dagen overleden	Totaal	Doodgeboren	Tijdens de eerste zes dagen overleden	Totaal				
1973	720	814	1 534	672	570	1 242	2 776	22.80	19.60	2.12
1974	663	769	1 432	613	511	1 124	2 556	22.30	18.50	2.05
1975	678	700	1 378	549	497	1 046	2 424	22.10	17.80	2.00
1976	591	668	1 259	497	443	940	2 199	20.00	15.90	1.80
1977	564	577	1 141	519	385	904	2 045	18.10	15.10	1.66
1978	515	529	520	520	344	864	1 908	16.50	14.40	1.60
1979	496	501	997	483	351	834	1 831	15.48	13.84	14.69
1980	542	452	994	448	323	771	1 765	15.42	12.57	14.03
1981	462	484	946	429	270	699	1 645	14.60	11.46	13.08
1982	434	380	814	425	290	715	1 529	13.05	12.14	12.61
1983	451	346	797	388	277	665	1 462	13.08	11.59	12.36
1984	421	338	759	369	209	578	1 337	12.69	10.17	11.46
1985	390	297	687	324	229	553	1 240	11.62	9.89	10.78
1986	386	296	682	360	189	549	1 231	11.18	9.62	10.43
1987	383	304	687	323	194	517	1 204	11.30	9.00	10.19
1988	364	270	634	312	219	531	1 165	10.34	9.13	9.75
1989	397	275	672	318	169	487	1 159	10.80	8.24	9.55

**Tabel 30.- PERINATALE STERFTE PER PROVINCIE EN GEWEST**

**JAAR 1989**

PROVINCIES EN GEWESTEN	Doodgeboren	Levensduur								Algemeen totaal
		0 dagen	1 dag	2 dagen	3 dagen	4 dagen	5 dagen	6 dagen	Totaal minder dan 7 dagen	
Antwerpen	122	41	10	8	2	1	2	2	66	188
Brabant	156	54	21	13	7	2	2	1	100	256
Henegouwen	94	24	7	10	6	3	5	2	57	151
Luik	69	18	9	5	4	3	5	-	44	113
Limburg	63	16	2	4	4	3	1	1	31	94
Luxemburg	17	9	-	3	2	-	-	1	15	32
Namen	38	12	4	3	2	-	2	1	24	62
Oost-Vlaanderen	93	30	10	9	-	3	4	1	57	150
West-Vlaanderen	63	28	8	5	5	2	1	1	50	113
<b>Het Rijk</b>	<b>715</b>	<b>232</b>	<b>71</b>	<b>60</b>	<b>32</b>	<b>17</b>	<b>22</b>	<b>10</b>	<b>444</b>	<b>1 159</b>
<b>Brussels gewest</b>	<b>84</b>	<b>24</b>	<b>9</b>	<b>4</b>	<b>5</b>	<b>2</b>	<b>1</b>	<b>-</b>	<b>45</b>	<b>129</b>
<b>Vlaams gewest</b>	<b>393</b>	<b>135</b>	<b>39</b>	<b>33</b>	<b>13</b>	<b>9</b>	<b>9</b>	<b>6</b>	<b>244</b>	<b>637</b>
<b>Waals gewest</b>	<b>238</b>	<b>73</b>	<b>23</b>	<b>23</b>	<b>14</b>	<b>6</b>	<b>12</b>	<b>4</b>	<b>155</b>	<b>393</b>
Jaargemiddelden :										
<b>Het Rijk (van 1984 tot 1988)</b>	<b>726</b>	<b>270</b>	<b>89</b>	<b>53</b>	<b>34</b>	<b>28</b>	<b>18</b>	<b>17</b>	<b>509</b>	<b>1 235</b>

**Tabel 31.- PERINATALE STERFTECIJFERS PER PROVINCIE EN GEWEST (Aantal doodgeborenen en aantal tijdens de eerste zes levensdagen overleden kinderen in verhouding tot het aantal doodgeborenen en levend geboren kinderen)**

**JAAR 1989**

PROVINCIES EN GEWESTEN	Dood- gebore- nen (1)	Levensduur								Perina- tale sterfte (10) = (1)+(9)
		0 dagen (2)	1 dag (3)	2 dagen (4)	3 dagen (5)	4 dagen (6)	5 dagen (7)	6 dagen (8)	Totaal minder dan 7 dagen (9)=(2) tot (8)	
<b>Verhouding per duizend</b>										
Antwerpen	6,44	2,16	0,53	0,42	0,11	0,05	0,11	0,11	3,48	9,93
Brabant	5,59	1,94	0,75	0,47	0,25	0,07	0,07	0,04	3,58	9,18
Henegouwen	5,94	1,52	0,44	0,63	0,38	0,19	0,32	0,13	3,60	9,54
Luik	5,56	1,45	0,73	0,40	0,32	0,24	0,40	-	3,55	9,11
Limburg	6,91	1,75	0,22	0,44	0,44	0,33	0,11	0,11	3,40	10,30
Luxemburg	5,37	2,84	-	0,95	0,63	-	-	0,32	4,74	10,10
Namen	6,84	2,16	0,72	0,54	0,36	-	0,36	0,18	4,32	11,16
Oost-Vlaanderen	6,27	2,02	0,67	0,61	-	0,20	0,27	0,07	3,84	10,12
West-Vlaanderen	4,79	2,13	0,61	0,38	0,38	0,15	0,08	0,08	3,80	8,58
<b>Het Rijk</b>	<b>5,91</b>	<b>1,92</b>	<b>0,59</b>	<b>0,50</b>	<b>0,26</b>	<b>0,14</b>	<b>0,18</b>	<b>0,08</b>	<b>3,67</b>	<b>9,59</b>
Brussels gewest	6,31	1,80	0,68	0,30	0,38	0,15	0,08	-	3,38	9,69
Vlaams gewest	5,89	2,02	0,58	0,49	0,19	0,13	0,13	0,09	3,66	9,55
Waals gewest	5,82	1,78	0,56	0,56	0,34	0,15	0,29	0,10	3,79	9,61
Jaargemiddelen :										
<b>Het Rijk (1984 tot 1988)</b>	<b>6,18</b>	<b>2,30</b>	<b>0,76</b>	<b>0,45</b>	<b>0,29</b>	<b>0,24</b>	<b>0,15</b>	<b>0,15</b>	<b>4,34</b>	<b>10,52</b>

**Tabel 32.- PERINATALE STERFTE NAAR GESLACHT**  
**Absoluut aantal**

Van 1973 tot 1989

JAAR VAN OVERLIJDEN	Dood- geboren	0 dagen	1 dag	2 dagen	3 - 4 dagen	5 - 6 dagen	Totaal minder dan 7 dagen	Totaal dood- geboren inbegrepen
<b>A.- Mannelijk geslacht</b>								
1973	720	456	144	91	74	49	814	1 534
1974	663	465	113	75	72	44	769	1 432
1975	678	404	127	80	49	40	700	1 378
1976	591	363	123	72	66	44	668	1 259
1977	564	304	111	56	64	42	577	1 141
1978	515	284	97	57	56	35	529	520
1979	496	292	89	43	48	29	501	997
1980	542	253	94	40	42	23	452	994
1981	462	297	68	49	43	27	484	946
1982	434	227	60	37	41	15	380	814
1983	451	195	59	39	30	23	346	797
1984	421	191	59	35	34	19	338	759
1985	390	153	48	30	42	24	297	687
1986	386	147	61	36	35	17	296	682
1987	383	143	63	29	50	19	304	687
1988	364	141	46	29	38	16	270	634
1989	397	135	53	32	33	22	275	672
<b>B.- Vrouwelijk geslacht</b>								
1973	672	309	102	59	60	40	570	1 242
1974	613	297	95	55	39	25	511	1 124
1975	549	318	74	40	45	20	497	1 046
1976	497	239	88	46	43	27	443	940
1977	519	210	69	29	52	25	385	904
1978	520	191	75	31	31	16	344	864
1979	483	210	60	29	30	22	351	834
1980	448	186	53	28	36	20	323	771
1981	429	157	38	25	25	25	270	699
1982	425	155	44	37	35	19	290	715
1983	388	167	45	26	22	17	277	665
1984	369	123	32	21	18	15	209	578
1985	324	127	41	18	28	15	229	553
1986	360	94	29	25	22	19	189	549
1987	323	102	37	17	22	16	194	517
1988	312	127	28	26	24	14	219	531
1989	318	97	18	28	16	10	169	487

**Tabel 33.- PERINATALE STERFTE NAAR GESLACHT**  
**Verhouding tot 1 000 geboorten, doodgeboren inbegrepen**

Van 1973 tot 1989

JAAR VAN OVERLIJDEN	Dood- geboren	0 dagen	1 dag	2 dagen	3 - 4 dagen	5 - 6 dagen	Totaal minder dan 7 dagen	Totaal dood- geboren inbegrepen
<b>A.- Mannelijk geslacht</b>								
1973	10.90	6.80	2.10	1.40	1.10	0.70	12.10	22.80
1974	10.30	7.20	1.80	1.20	1.10	0.70	12.00	22.30
1975	10.90	6.50	2.00	1.30	0.80	0.60	11.20	22.10
1976	9.40	5.80	2.00	1.10	1.10	0.70	10.60	20.00
1977	8.90	4.80	1.80	0.90	1.00	0.70	9.20	18.10
1978	8.10	4.50	1.50	0.90	0.90	0.60	8.30	16.50
1979	7.70	4.53	1.38	0.66	0.74	0.45	7.77	15.48
1980	8.40	3.92	1.45	0.62	0.65	0.35	7.01	15.42
1981	7.13	4.58	1.05	0.75	0.66	0.41	7.47	14.60
1982	6.95	3.63	0.96	0.59	0.65	0.24	6.09	13.05
1983	7.40	3.20	0.96	0.64	0.49	0.37	5.68	13.08
1984	7.04	3.19	0.98	0.58	0.56	0.31	5.65	12.69
1985	6.60	2.58	0.81	0.50	0.71	0.40	5.02	11.62
1986	6.33	2.41	1.00	0.59	0.57	0.27	4.85	11.18
1987	6.30	2.35	1.03	0.47	0.82	0.31	5.00	11.30
1988	5.93	2.30	0.75	0.47	0.61	0.26	4.40	10.34
1989	6.38	2.17	0.85	0.51	0.53	0.35	4.42	10.80
<b>B.- Vrouwelijk geslacht</b>								
1973	10.60	4.90	1.60	0.90	0.90	0.60	9.00	19.60
1974	10.10	4.90	1.60	0.90	0.60	0.40	8.40	18.50
1975	9.40	5.40	1.30	0.70	0.80	0.30	8.50	17.80
1976	8.40	4.00	1.50	0.80	0.70	0.50	7.50	15.90
1977	8.70	3.50	1.20	0.50	0.90	0.40	6.40	15.10
1978	8.60	3.20	1.20	0.50	0.50	0.30	5.70	14.40
1979	8.01	3.48	0.99	0.48	0.49	0.36	5.82	13.84
1980	7.30	3.03	0.86	0.45	0.58	0.32	5.26	12.57
1981	7.03	2.57	0.62	0.41	0.41	0.41	4.42	11.46
1982	7.21	2.63	0.74	0.62	0.59	0.32	4.92	12.14
1983	6.76	2.91	0.78	0.45	0.38	0.29	4.83	11.59
1984	6.49	2.16	0.56	0.36	0.31	0.26	3.67	10.17
1985	5.79	2.27	0.73	0.32	0.50	0.26	4.09	9.89
1986	6.30	1.64	0.50	0.43	0.38	0.33	3.31	9.62
1987	5.62	1.77	0.64	0.29	0.38	0.27	3.38	9.00
1988	5.36	2.18	0.48	0.44	0.41	0.24	3.76	9.13
1989	5.38	1.64	0.30	0.47	0.27	0.16	2.86	8.24

**Tabel 34.- VREEMDELINGEN IN BELGIE GEVESTIGD OVERLEDEN NAAR GESLACHT, GEBOORTEJAAR, LEEFTIJD EN BURGERLIJKE STAAT**

JAAR 1989

GEBORTEJAAR		Leef- tijd in verstre- ken jaren	Burgerlijke staat								
			Ongehuwd			Gehuwd			Weduwnaar		
N	N-1		N	N-1	Totaal	N	N-1	Totaal	N	N-1	Totaal
<b>- Het Rijk - Mannelijk geslacht</b>											
1989	1988	000	67	11	78	-	-	-	-	-	-
1988	1987	001	4	1	5	-	-	-	-	-	-
1987	1986	002	1	1	2	-	-	-	-	-	-
1986	1985	003	-	2	2	-	-	-	-	-	-
1985	1984	004	2	1	3	-	-	-	-	-	-
<b>Totaal</b>			<b>74</b>	<b>16</b>	<b>90</b>	-	-	-	-	-	-
1984	1983	005	1	-	1	-	-	-	-	-	-
1983	1982	006	-	-	-	-	-	-	-	-	-
1982	1981	007	2	1	3	-	-	-	-	-	-
1981	1980	008	-	2	2	-	-	-	-	-	-
1980	1979	009	-	3	3	-	-	-	-	-	-
<b>Totaal</b>			<b>3</b>	<b>6</b>	<b>9</b>	-	-	-	-	-	-
1979	1978	010	3	1	4	-	-	-	-	-	-
1978	1977	011	-	1	1	-	-	-	-	-	-
1977	1976	012	-	2	2	-	-	-	-	-	-
1976	1975	013	2	1	3	-	-	-	-	-	-
1975	1974	014	-	2	2	-	-	-	-	-	-
<b>Totaal</b>			<b>5</b>	<b>7</b>	<b>12</b>	-	-	-	-	-	-
1974	1973	015	2	3	5	-	-	-	-	-	-
1973	1972	016	3	2	5	-	-	-	-	-	-
1972	1971	017	1	3	4	-	-	-	-	-	-
1971	1970	018	2	5	7	-	-	-	-	-	-
1970	1969	019	2	3	5	-	-	-	-	-	-
<b>Totaal</b>			<b>10</b>	<b>16</b>	<b>26</b>	-	-	-	-	-	-
1969	1968	020	5	2	7	-	-	-	-	-	-
1968	1967	021	3	3	6	-	1	1	-	-	-
1967	1966	022	4	5	9	-	-	-	-	-	-
1966	1965	023	5	3	8	-	-	-	-	-	-
1965	1964	024	4	10	14	1	-	1	-	-	-
<b>Totaal</b>			<b>21</b>	<b>23</b>	<b>44</b>	<b>1</b>	<b>1</b>	<b>2</b>	-	-	-
1964	1963	025	2	2	4	-	1	1	-	1	1
1963	1962	026	5	2	7	4	4	8	-	-	-
1962	1961	027	4	2	6	3	2	5	-	-	-
1961	1960	028	2	1	3	3	4	7	-	-	-
1960	1959	029	3	1	4	1	4	5	-	-	-
<b>Totaal</b>			<b>16</b>	<b>8</b>	<b>24</b>	<b>11</b>	<b>15</b>	<b>26</b>	-	<b>1</b>	<b>1</b>
1959	1958	030	1	5	6	4	3	7	-	-	-
1958	1957	031	1	-	1	3	2	5	-	-	-
1957	1956	032	3	-	3	3	1	4	-	-	-
1956	1955	033	2	1	3	2	2	4	-	-	-
1955	1954	034	2	-	2	2	2	4	-	-	-
<b>Totaal</b>			<b>9</b>	<b>6</b>	<b>15</b>	<b>14</b>	<b>10</b>	<b>24</b>	-	-	-
1954	1953	035	3	2	5	4	3	7	-	-	-
1953	1952	036	1	3	4	3	2	5	-	-	-
1952	1951	037	4	2	6	3	4	7	-	-	-
1951	1950	038	1	-	1	-	4	4	-	-	-
1950	1949	039	3	-	3	1	4	5	-	-	-
<b>Totaal</b>			<b>12</b>	<b>7</b>	<b>19</b>	<b>11</b>	<b>17</b>	<b>28</b>	-	-	-
1949	1948	040	2	-	2	2	5	7	-	1	1
1948	1947	041	-	1	1	6	4	10	-	-	-
1947	1946	042	1	1	2	4	2	6	-	-	-
1946	1945	043	1	2	3	6	6	12	-	-	-
1945	1944	044	-	-	-	4	4	8	-	-	-
<b>Totaal</b>			<b>4</b>	<b>4</b>	<b>8</b>	<b>22</b>	<b>21</b>	<b>43</b>	-	<b>1</b>	<b>1</b>
1944	1943	045	-	-	-	5	4	9	-	-	-
1943	1942	046	-	2	2	4	6	10	-	-	-
1942	1941	047	-	1	1	2	3	5	-	-	-
1941	1940	048	3	-	3	6	4	10	-	-	-
1940	1939	049	-	-	-	11	4	15	-	1	1
<b>Totaal</b>			<b>3</b>	<b>3</b>	<b>6</b>	<b>28</b>	<b>21</b>	<b>49</b>	-	<b>1</b>	<b>1</b>
1939	1938	050	2	-	2	5	7	12	-	-	-
1938	1937	051	-	2	2	8	12	20	-	-	-
1937	1936	052	-	3	3	5	12	17	-	-	-
1936	1935	053	-	-	-	8	10	18	1	-	1
1935	1934	054	-	1	1	5	5	10	-	1	1
<b>Totaal</b>			<b>2</b>	<b>6</b>	<b>8</b>	<b>31</b>	<b>46</b>	<b>77</b>	<b>1</b>	<b>1</b>	<b>2</b>

**Tabel 34. - VREEMDELINGEN IN BELGIE GEVESTIGD OVERLEDEN NAAR GESLACHT, GEBOORTEJAAR, LEEFTIJD EN BURGERLIJKE STAAT (vervolg)**

JAAR 1989

GEBORTEJAAR		Leef- tijd in verstre- ken jaren	Burgerlijke staat								
			Gescheiden			Onbekend			Totaal		
N	N-1		N	N-1	Totaal	N	N-1	Totaal	N	N-1	Totaal
<b>- Het Rijk - Mannelijk geslacht</b>											
1989	1988	000	-	-	-	-	-	-	67	11	78
1988	1987	001	-	-	-	-	-	-	4	1	5
1987	1986	002	-	-	-	-	-	-	1	1	2
1986	1985	003	-	-	-	-	-	-	-	2	2
1985	1984	004	-	-	-	-	-	-	2	1	3
<b>Totaal</b>			-	-	-	-	-	-	<b>74</b>	<b>16</b>	<b>90</b>
1984	1983	005	-	-	-	-	-	-	1	-	1
1983	1982	006	-	-	-	-	-	-	-	-	-
1982	1981	007	-	-	-	-	-	-	2	1	3
1981	1980	008	-	-	-	-	-	-	-	2	2
1980	1979	009	-	-	-	-	-	-	-	3	3
<b>Totaal</b>			-	-	-	-	-	-	<b>3</b>	<b>6</b>	<b>9</b>
1979	1978	010	-	-	-	-	-	-	3	1	4
1978	1977	011	-	-	-	-	-	-	-	1	1
1977	1976	012	-	-	-	-	-	-	-	2	2
1976	1975	013	-	-	-	-	-	-	2	1	3
1975	1974	014	-	-	-	-	-	-	-	2	2
<b>Totaal</b>			-	-	-	-	-	-	<b>5</b>	<b>7</b>	<b>12</b>
1974	1973	015	-	-	-	-	-	-	2	3	5
1973	1972	016	-	-	-	-	-	-	3	2	5
1972	1971	017	-	-	-	-	-	-	1	3	4
1971	1970	018	-	-	-	-	-	-	2	5	7
1970	1969	019	-	-	-	-	-	-	2	3	5
<b>Totaal</b>			-	-	-	-	-	-	<b>10</b>	<b>16</b>	<b>26</b>
1969	1968	020	-	-	-	-	-	-	5	2	7
1968	1967	021	-	-	-	-	-	-	3	4	7
1967	1966	022	-	-	-	-	-	-	4	5	9
1966	1965	023	-	-	-	-	-	-	5	3	8
1965	1964	024	-	-	-	-	-	-	5	10	15
<b>Totaal</b>			-	-	-	-	-	-	<b>22</b>	<b>24</b>	<b>46</b>
1964	1963	025	-	1	1	-	-	-	2	5	7
1963	1962	026	-	-	-	1	-	-	10	6	16
1962	1961	027	-	1	1	-	-	-	7	5	12
1961	1960	028	1	-	1	-	-	-	6	5	11
1960	1959	029	-	3	3	-	-	-	4	8	12
<b>Totaal</b>			<b>1</b>	<b>5</b>	<b>6</b>	<b>1</b>	-	<b>1</b>	<b>29</b>	<b>29</b>	<b>58</b>
1959	1958	030	-	-	-	-	-	-	5	8	13
1958	1957	031	1	-	1	-	-	-	5	2	7
1957	1956	032	-	-	-	-	-	-	6	1	7
1956	1955	033	-	-	-	-	-	-	4	3	7
1955	1954	034	1	1	2	-	-	-	5	3	8
<b>Totaal</b>			<b>2</b>	<b>1</b>	<b>3</b>	-	-	-	<b>25</b>	<b>17</b>	<b>42</b>
1954	1953	035	-	-	-	-	1	1	7	6	13
1953	1952	036	-	1	1	-	-	-	4	6	10
1952	1951	037	-	-	-	-	-	-	7	6	13
1951	1950	038	-	2	2	-	-	-	1	6	7
1950	1949	039	-	-	-	-	-	-	4	4	8
<b>Totaal</b>			-	<b>3</b>	<b>3</b>	-	<b>1</b>	<b>1</b>	<b>23</b>	<b>28</b>	<b>51</b>
1949	1948	040	-	-	-	-	-	-	4	6	10
1948	1947	041	-	1	1	-	-	-	6	6	12
1947	1946	042	1	-	1	-	-	-	6	3	9
1946	1945	043	-	-	-	-	-	-	7	8	15
1945	1944	044	2	2	4	-	-	-	6	6	12
<b>Totaal</b>			<b>3</b>	<b>3</b>	<b>6</b>	-	-	-	<b>29</b>	<b>29</b>	<b>58</b>
1944	1943	045	-	1	1	-	-	-	5	5	10
1943	1942	046	1	1	2	-	-	-	5	9	14
1942	1941	047	-	1	1	-	-	-	2	5	7
1941	1940	048	-	1	1	-	-	-	9	5	14
1940	1939	049	-	1	1	-	-	-	11	6	17
<b>Totaal</b>			<b>1</b>	<b>5</b>	<b>6</b>	-	-	-	<b>32</b>	<b>30</b>	<b>62</b>
1939	1938	050	1	-	1	-	-	-	8	7	15
1938	1937	051	1	2	3	-	-	-	9	16	25
1937	1936	052	2	1	3	-	-	-	7	16	23
1936	1935	053	1	2	3	-	-	-	10	12	22
1935	1934	054	-	2	2	-	-	-	5	9	14
<b>Totaal</b>			<b>5</b>	<b>7</b>	<b>12</b>	-	-	-	<b>39</b>	<b>60</b>	<b>99</b>

**Tabel 34.- VREEMDELINGEN IN BELGIE GEVESTIGD OVERLEDEN NAAR GESLACHT, GEBOORTEJAAR, LEEFTIJD EN BURGERLIJKE STAAT**

JAAR 1989

GEBORTEJAAR		Leef- tijd in verstre- ken jaren	Burgerlijke staat								
			Ongehuwd			Gehuwd			Weduwnaar		
N	N-1		N	N-1	Totaal	N	N-1	Totaal	N	N-1	Totaal
<b>- Het Rijk - Mannelijk geslacht (vervolg)</b>											
1934	1933	055	2	2	4	9	12	21	-	-	-
1933	1932	056	3	3	6	9	5	14	2	1	3
1932	1931	057	3	1	4	10	16	26	1	3	4
1931	1930	058	1	2	3	11	8	19	1	2	3
1930	1929	059	3	1	4	16	11	27	3	-	3
<b>Totaal</b>			<b>12</b>	<b>9</b>	<b>21</b>	<b>55</b>	<b>52</b>	<b>107</b>	<b>7</b>	<b>6</b>	<b>13</b>
1929	1928	060	2	4	6	24	25	49	2	-	2
1928	1927	061	2	2	4	19	17	36	-	5	5
1927	1926	062	4	4	8	19	22	41	2	1	3
1926	1925	063	2	2	4	17	20	37	-	1	1
1925	1924	064	5	5	10	17	25	42	4	1	5
<b>Totaal</b>			<b>15</b>	<b>17</b>	<b>32</b>	<b>96</b>	<b>109</b>	<b>205</b>	<b>8</b>	<b>8</b>	<b>16</b>
1924	1923	065	8	6	14	23	36	59	5	6	11
1923	1922	066	2	3	5	30	16	46	4	3	7
1922	1921	067	5	4	9	25	23	48	5	8	13
1921	1920	068	3	2	5	25	21	46	5	8	13
1920	1919	069	8	1	9	30	17	47	4	7	11
<b>Totaal</b>			<b>26</b>	<b>16</b>	<b>42</b>	<b>133</b>	<b>113</b>	<b>246</b>	<b>23</b>	<b>32</b>	<b>55</b>
1919	1918	070	2	4	6	21	18	39	3	5	8
1918	1917	071	3	1	4	12	11	23	3	2	5
1917	1916	072	7	1	8	18	20	38	2	3	5
1916	1915	073	3	1	4	13	29	42	9	3	12
1915	1914	074	3	4	7	13	17	30	12	4	16
<b>Totaal</b>			<b>18</b>	<b>11</b>	<b>29</b>	<b>77</b>	<b>95</b>	<b>172</b>	<b>29</b>	<b>17</b>	<b>46</b>
1914	1913	075	3	5	8	19	11	30	3	6	9
1913	1912	076	8	5	13	14	15	29	9	3	12
1912	1911	077	5	2	7	18	15	33	8	7	15
1911	1910	078	4	2	6	22	16	38	7	8	15
1910	1909	079	2	2	4	13	13	26	4	9	13
<b>Totaal</b>			<b>22</b>	<b>16</b>	<b>38</b>	<b>86</b>	<b>70</b>	<b>156</b>	<b>31</b>	<b>33</b>	<b>64</b>
1909	1908	080	5	1	6	18	16	34	7	9	16
1908	1907	081	1	1	2	14	8	22	9	3	12
1907	1906	082	3	2	5	10	9	19	5	12	17
1906	1905	083	-	-	-	14	8	22	5	6	11
1905	1904	084	1	2	3	7	8	15	9	5	14
<b>Totaal</b>			<b>10</b>	<b>6</b>	<b>16</b>	<b>63</b>	<b>49</b>	<b>112</b>	<b>35</b>	<b>35</b>	<b>70</b>
1904	1903	085	1	3	4	8	7	15	4	8	12
1903	1902	086	-	-	-	7	4	11	11	8	19
1902	1901	087	-	1	1	8	3	11	8	4	12
1901	1900	088	-	-	-	4	2	6	4	4	8
1900	1899	089	-	2	2	2	1	3	2	2	4
<b>Totaal</b>			<b>1</b>	<b>6</b>	<b>7</b>	<b>29</b>	<b>17</b>	<b>46</b>	<b>29</b>	<b>26</b>	<b>55</b>
1899	1898	090	-	1	1	3	1	4	5	3	8
1898	1897	091	-	1	1	1	1	2	3	6	9
1897	1896	092	-	-	-	1	2	3	3	5	8
1896	1895	093	-	-	-	1	1	2	-	1	3
1895	1894	094	-	-	-	-	-	1	2	2	4
<b>Totaal</b>			<b>-</b>	<b>2</b>	<b>2</b>	<b>6</b>	<b>4</b>	<b>10</b>	<b>13</b>	<b>17</b>	<b>30</b>
1894	1893	095	-	-	-	-	1	1	1	2	3
1893	1892	096	2	-	2	-	-	-	1	-	1
1892	1891	097	-	-	-	-	-	-	-	-	-
1891	1890	098	-	-	-	1	-	1	-	-	-
1890	1889	099	-	-	-	-	-	-	-	-	-
<b>Totaal</b>			<b>2</b>	<b>-</b>	<b>2</b>	<b>1</b>	<b>1</b>	<b>2</b>	<b>2</b>	<b>2</b>	<b>4</b>
1889	1888	100	-	-	-	-	-	-	-	-	-
1888	1887	101	-	-	-	-	-	-	-	-	-
1887	1886	102	-	-	-	-	-	-	-	-	-
1886	1885	103	-	-	-	-	-	-	-	-	-
1885	1884	104	-	-	-	-	-	-	-	-	-
<b>Totaal</b>			<b>-</b>	<b>-</b>	<b>-</b>	<b>-</b>	<b>-</b>	<b>-</b>	<b>-</b>	<b>-</b>	<b>-</b>
1884	1883	105	-	-	-	-	-	-	-	-	-
1883	1882	106	-	-	-	-	-	-	-	-	-
1882	1881	107	-	-	-	-	-	-	-	-	-
1881	1880	108	-	-	-	-	-	-	-	-	-
1880	1879	109	-	-	-	-	-	-	-	-	-
<b>Totaal</b>			<b>-</b>	<b>-</b>	<b>-</b>	<b>-</b>	<b>-</b>	<b>-</b>	<b>-</b>	<b>-</b>	<b>-</b>
110 jaar en meer			-	-	-	-	-	-	-	-	-
<b>Algemeen totaal</b>			<b>265</b>	<b>185</b>	<b>450</b>	<b>664</b>	<b>641</b>	<b>1 305</b>	<b>178</b>	<b>180</b>	<b>358</b>



**Tabel 34.- VREEMDELINGEN IN BELGIE GEVESTIGD OVERLEDEN NAAR GESLACHT, GEBORTEJAAR, LEEFTIJD EN BURGERLIJKE STAAT**

JAAR 1989

GEBORTEJAAR		Leef- tijd in verstre- ken jaren	Burgerlijke staat								
			Gescheiden			Onbekend			Totaal		
N	N-1		N	N-1	Totaal	N	N-1	Totaal	N	N-1	Totaal
- Het Rijk - Mannelijk geslacht (vervolg)											
1934	1933	055	-	2	2	-	-	-	11	16	27
1933	1932	056	-	1	1	-	-	-	14	10	24
1932	1931	057	-	2	2	-	-	-	14	22	36
1931	1930	058	-	2	2	-	-	-	13	14	27
1930	1929	059	2	1	3	-	-	-	24	13	37
<b>Totaal</b>			<b>2</b>	<b>8</b>	<b>10</b>	-	-	-	<b>76</b>	<b>75</b>	<b>151</b>
1929	1928	060	-	-	-	-	-	-	28	29	57
1928	1927	061	1	4	5	-	-	-	22	28	50
1927	1926	062	1	6	7	-	-	-	26	33	59
1926	1925	063	2	-	2	-	-	-	21	23	44
1925	1924	064	2	2	4	-	-	-	28	33	61
<b>Totaal</b>			<b>6</b>	<b>12</b>	<b>18</b>	-	-	-	<b>125</b>	<b>146</b>	<b>271</b>
1924	1923	065	3	3	6	1	-	1	40	51	91
1923	1922	066	2	-	2	-	-	-	38	22	60
1922	1921	067	2	3	5	-	-	-	37	38	75
1921	1920	068	4	1	5	-	-	-	37	32	69
1920	1919	069	3	3	6	-	-	-	45	28	73
<b>Totaal</b>			<b>14</b>	<b>10</b>	<b>24</b>	<b>1</b>	-	<b>1</b>	<b>197</b>	<b>171</b>	<b>368</b>
1919	1918	070	4	-	4	-	-	-	30	27	57
1918	1917	071	-	1	1	-	-	-	18	15	33
1917	1916	072	1	-	1	-	1	1	28	25	53
1916	1915	073	-	2	2	-	-	-	25	35	60
1915	1914	074	2	1	3	-	-	-	30	26	56
<b>Totaal</b>			<b>7</b>	<b>4</b>	<b>11</b>	-	<b>1</b>	<b>1</b>	<b>131</b>	<b>128</b>	<b>259</b>
1914	1913	075	-	-	-	-	-	-	25	22	47
1913	1912	076	1	1	2	-	-	-	32	24	56
1912	1911	077	2	1	3	-	-	-	33	25	58
1911	1910	078	1	1	2	-	-	-	34	27	61
1910	1909	079	2	-	2	-	-	-	21	24	45
<b>Totaal</b>			<b>6</b>	<b>3</b>	<b>9</b>	-	-	-	<b>145</b>	<b>122</b>	<b>267</b>
1909	1908	080	1	1	2	-	-	-	31	27	58
1908	1907	081	-	1	1	-	-	-	24	13	37
1907	1906	082	-	-	-	-	-	-	18	23	41
1906	1905	083	-	-	-	-	-	-	19	14	33
1905	1904	084	-	2	2	-	-	-	17	17	34
<b>Totaal</b>			<b>1</b>	<b>4</b>	<b>5</b>	-	-	-	<b>109</b>	<b>94</b>	<b>203</b>
1904	1903	085	-	2	2	-	-	-	13	20	33
1903	1902	086	-	1	1	-	-	-	18	13	31
1902	1901	087	-	-	-	1	-	1	17	8	25
1901	1900	088	1	-	1	-	-	-	9	6	15
1900	1899	089	-	-	-	-	-	-	4	5	9
<b>Totaal</b>			<b>1</b>	<b>3</b>	<b>4</b>	<b>1</b>	-	<b>1</b>	<b>61</b>	<b>52</b>	<b>113</b>
1899	1898	090	-	-	-	-	-	-	8	5	13
1898	1897	091	-	-	-	-	-	-	4	8	12
1897	1896	092	1	-	1	-	-	-	5	7	12
1896	1895	093	-	-	-	-	-	-	1	1	2
1895	1894	094	-	-	-	-	-	-	2	2	4
<b>Totaal</b>			<b>1</b>	-	<b>1</b>	-	-	-	<b>20</b>	<b>23</b>	<b>43</b>
1894	1893	095	-	-	-	-	-	-	1	3	4
1893	1892	096	-	1	1	-	-	-	3	1	4
1892	1891	097	-	-	-	-	-	-	-	-	-
1891	1890	098	-	-	-	-	-	-	1	-	1
1890	1889	099	-	-	-	-	-	-	-	-	-
<b>Totaal</b>			-	<b>1</b>	<b>1</b>	-	-	-	<b>5</b>	<b>4</b>	<b>9</b>
1889	1888	100	-	-	-	-	-	-	-	-	-
1888	1887	101	-	-	-	-	-	-	-	-	-
1887	1886	102	-	-	-	-	-	-	-	-	-
1886	1885	103	-	-	-	-	-	-	-	-	-
1885	1884	104	-	-	-	-	-	-	-	-	-
<b>Totaal</b>			-	-	-	-	-	-	-	-	-
1884	1883	105	-	-	-	-	-	-	-	-	-
1883	1882	106	-	-	-	-	-	-	-	-	-
1882	1881	107	-	-	-	-	-	-	-	-	-
1881	1880	108	-	-	-	-	-	-	-	-	-
1880	1879	109	-	-	-	-	-	-	-	-	-
<b>Totaal</b>			-	-	-	-	-	-	-	-	-
110 jaar en meer			-	-	-	-	-	-	-	-	-
<b>Algemeen totaal</b>			<b>50</b>	<b>69</b>	<b>119</b>	<b>3</b>	<b>2</b>	<b>5</b>	<b>1 160</b>	<b>1 077</b>	<b>2 237</b>

**Tabel 34.- VREEMDELINGEN IN BELGIE GEVESTIGD OVERLEDEN NAAR GESLACHT, GEBORTEJAAR, LEEFTIJD EN BURGERLIJKE STAAT**

JAAR 1989

GEBORTEJAAR		Leef- tijd in verstre- ken jaren	Burgerlijke staat								
			Ongehuwd			Gehuwd			Weduwe		
N	N-1		N	N-1	Totaal	N	N-1	Totaal	N	N-1	Totaal
- Het Rijk - Vrouwelijk geslacht											
1989	1988	000	48	14	62	-	-	-	-	-	-
1988	1987	001	1	-	1	-	-	-	-	-	-
1987	1986	002	-	-	-	-	-	-	-	-	-
1986	1985	003	3	1	4	-	-	-	-	-	-
1985	1984	004	-	2	2	-	-	-	-	-	-
<b>Totaal</b>			<b>52</b>	<b>17</b>	<b>69</b>	-	-	-	-	-	-
1984	1983	005	3	1	4	-	-	-	-	-	-
1983	1982	006	-	3	3	-	-	-	-	-	-
1982	1981	007	3	-	3	-	-	-	-	-	-
1981	1980	008	1	-	1	-	-	-	-	-	-
1980	1979	009	1	1	2	-	-	-	-	-	-
<b>Totaal</b>			<b>8</b>	<b>5</b>	<b>13</b>	-	-	-	-	-	-
1979	1978	010	-	2	2	-	-	-	-	-	-
1978	1977	011	-	-	-	-	-	-	-	-	-
1977	1976	012	1	2	3	-	-	-	-	-	-
1976	1975	013	1	1	2	-	-	-	-	-	-
1975	1974	014	1	1	2	-	-	-	-	-	-
<b>Totaal</b>			<b>3</b>	<b>6</b>	<b>9</b>	-	-	-	-	-	-
1974	1973	015	-	-	-	-	-	-	-	-	-
1973	1972	016	-	1	1	-	-	-	-	-	-
1972	1971	017	1	2	3	-	-	-	-	-	-
1971	1970	018	-	-	-	-	-	-	-	-	-
1970	1969	019	2	1	3	-	-	-	-	1	1
<b>Totaal</b>			<b>3</b>	<b>4</b>	<b>7</b>	-	-	-	-	<b>1</b>	<b>1</b>
1969	1968	020	1	1	2	-	-	-	-	-	-
1968	1967	021	1	4	5	-	1	1	-	-	-
1967	1966	022	-	-	-	-	-	-	-	-	-
1966	1965	023	1	3	4	-	-	-	-	-	-
1965	1964	024	1	3	4	-	-	-	-	-	-
<b>Totaal</b>			<b>4</b>	<b>11</b>	<b>15</b>	-	<b>1</b>	<b>1</b>	-	-	-
1964	1963	025	1	-	1	-	-	-	-	-	-
1963	1962	026	2	1	3	1	1	2	-	1	1
1962	1961	027	-	1	1	-	-	-	-	-	-
1961	1960	028	1	3	4	1	-	1	-	-	-
1960	1959	029	1	-	1	1	-	1	-	-	-
<b>Totaal</b>			<b>5</b>	<b>5</b>	<b>10</b>	<b>3</b>	<b>1</b>	<b>4</b>	-	<b>1</b>	<b>1</b>
1959	1958	030	2	1	3	1	1	2	-	-	-
1958	1957	031	1	-	1	-	-	-	-	-	-
1957	1956	032	-	1	1	1	2	3	-	-	-
1956	1955	033	-	1	1	1	1	2	-	-	-
1955	1954	034	-	-	-	-	-	-	-	-	-
<b>Totaal</b>			<b>3</b>	<b>3</b>	<b>6</b>	<b>3</b>	<b>4</b>	<b>7</b>	-	-	-
1954	1953	035	-	1	1	-	1	1	1	-	1
1953	1952	036	-	-	-	-	-	-	-	-	-
1952	1951	037	-	-	-	1	1	2	-	-	-
1951	1950	038	-	-	-	1	3	4	-	-	-
1950	1949	039	-	-	-	1	-	1	-	-	-
<b>Totaal</b>			-	<b>1</b>	<b>1</b>	<b>3</b>	<b>5</b>	<b>8</b>	<b>1</b>	-	<b>1</b>
1949	1948	040	-	1	1	5	4	9	-	-	-
1948	1947	041	1	-	1	1	1	2	1	-	1
1947	1946	042	-	1	1	3	2	5	-	-	-
1946	1945	043	1	-	1	2	-	2	-	-	-
1945	1944	044	-	-	-	4	1	5	-	-	-
<b>Totaal</b>			<b>2</b>	<b>2</b>	<b>4</b>	<b>14</b>	<b>8</b>	<b>22</b>	<b>1</b>	-	<b>1</b>
1944	1943	045	1	-	1	4	3	7	-	-	-
1943	1942	046	-	-	-	-	3	3	-	1	1
1942	1941	047	-	-	-	-	3	6	-	-	-
1941	1940	048	1	1	2	3	1	4	-	-	-
1940	1939	049	-	1	1	-	4	4	-	-	-
<b>Totaal</b>			<b>2</b>	<b>2</b>	<b>4</b>	<b>10</b>	<b>14</b>	<b>24</b>	-	<b>1</b>	<b>1</b>
1939	1938	050	1	-	1	2	2	4	-	-	-
1938	1937	051	-	-	-	2	3	5	-	-	-
1937	1936	052	-	1	1	7	4	11	1	1	2
1936	1935	053	-	-	-	2	2	4	-	1	1
1935	1934	054	-	-	-	4	1	5	-	1	1
<b>Totaal</b>			<b>1</b>	<b>1</b>	<b>2</b>	<b>17</b>	<b>12</b>	<b>29</b>	<b>1</b>	<b>3</b>	<b>4</b>

**Tabel 34.- VREEMDELINGEN IN BELGIE GEVESTIGD OVERLEDEN NAAR GESLACHT, GEBOORTEJAAR, LEEFTIJD EN BURGERLIJKE STAAT (vervolg)**

JAAR 1989

GEBOORTEJAAR		Leef- tijd in verstre- ken jaren	Burgerlijke staat								
			Gescheiden			Onbekend			Totaal		
N	N-1		N	N-1	Totaal	N	N-1	Totaal	N	N-1	Totaal
<b>- Het Rijk - Vrouwelijk geslacht</b>											
1989	1988	000	-	-	-	-	-	-	48	14	62
1988	1987	001	-	-	-	-	-	-	1	-	1
1987	1986	002	-	-	-	-	-	-	-	-	-
1986	1985	003	-	-	-	-	-	-	3	1	4
1985	1984	004	-	-	-	-	-	-	-	2	2
<b>Totaal</b>			-	-	-	-	-	-	<b>52</b>	<b>17</b>	<b>69</b>
1984	1983	005	-	-	-	-	-	-	3	1	4
1983	1982	006	-	-	-	-	-	-	-	3	3
1982	1981	007	-	-	-	-	-	-	3	-	3
1981	1980	008	-	-	-	-	-	-	1	-	1
1980	1979	009	-	-	-	-	-	-	1	1	2
<b>Totaal</b>			-	-	-	-	-	-	<b>8</b>	<b>5</b>	<b>13</b>
1979	1978	010	-	-	-	-	-	-	-	2	2
1978	1977	011	-	-	-	-	-	-	-	-	-
1977	1976	012	-	-	-	-	-	-	1	2	3
1976	1975	013	-	-	-	-	-	-	1	1	2
1975	1974	014	-	-	-	-	-	-	1	1	2
<b>Totaal</b>			-	-	-	-	-	-	<b>3</b>	<b>6</b>	<b>9</b>
1974	1973	015	-	-	-	-	-	-	-	-	-
1973	1972	016	-	-	-	-	-	-	-	1	1
1972	1971	017	-	-	-	-	-	-	1	2	3
1971	1970	018	-	-	-	-	-	-	-	-	-
1970	1969	019	-	-	-	-	-	-	2	2	4
<b>Totaal</b>			-	-	-	-	-	-	<b>3</b>	<b>5</b>	<b>8</b>
1969	1968	020	-	-	-	-	-	-	1	1	2
1968	1967	021	-	-	-	-	-	-	1	5	6
1967	1966	022	-	-	-	-	-	-	-	-	-
1966	1965	023	-	-	-	-	-	-	1	3	4
1965	1964	024	-	-	-	-	-	-	1	3	4
<b>Totaal</b>			-	-	-	-	-	-	<b>4</b>	<b>12</b>	<b>16</b>
1964	1963	025	-	-	-	-	-	-	1	-	1
1963	1962	026	-	-	-	-	-	-	3	3	6
1962	1961	027	-	-	-	-	-	-	-	1	1
1961	1960	028	-	-	-	-	-	-	2	3	5
1960	1959	029	-	-	-	-	-	-	2	-	2
<b>Totaal</b>			-	-	-	-	-	-	<b>8</b>	<b>7</b>	<b>15</b>
1959	1958	030	-	-	-	-	-	-	3	2	5
1958	1957	031	-	-	-	-	-	-	1	-	1
1957	1956	032	-	1	1	-	-	-	1	4	5
1956	1955	033	-	-	-	-	-	-	1	2	3
1955	1954	034	-	-	-	-	-	-	-	-	-
<b>Totaal</b>			-	<b>1</b>	<b>1</b>	-	-	-	<b>6</b>	<b>8</b>	<b>14</b>
1954	1953	035	1	-	1	-	-	-	2	2	4
1953	1952	036	-	-	-	-	-	-	-	-	-
1952	1951	037	-	-	-	-	-	-	1	1	2
1951	1950	038	-	-	-	-	-	-	1	3	4
1950	1949	039	-	-	-	-	-	-	1	-	1
<b>Totaal</b>			<b>1</b>	-	<b>1</b>	-	-	-	<b>5</b>	<b>6</b>	<b>11</b>
1949	1948	040	-	1	1	-	1	1	5	7	12
1948	1947	041	-	-	-	-	-	-	2	1	3
1947	1946	042	1	1	2	-	-	-	4	4	8
1946	1945	043	-	-	-	-	-	-	3	-	3
1945	1944	044	-	-	-	-	-	-	4	1	5
<b>Totaal</b>			<b>1</b>	<b>2</b>	<b>3</b>	-	<b>1</b>	<b>1</b>	<b>18</b>	<b>13</b>	<b>31</b>
1944	1943	045	1	-	1	-	-	-	6	3	9
1943	1942	046	-	-	-	-	-	-	-	4	4
1942	1941	047	-	-	-	-	-	-	3	3	6
1941	1940	048	-	-	-	-	-	-	4	2	6
1940	1939	049	-	2	2	-	-	-	-	7	7
<b>Totaal</b>			<b>1</b>	<b>2</b>	<b>3</b>	-	-	-	<b>13</b>	<b>19</b>	<b>32</b>
1939	1938	050	-	2	2	-	-	-	3	4	7
1938	1937	051	-	1	1	-	-	-	2	4	6
1937	1936	052	1	1	2	-	-	-	9	7	16
1936	1935	053	1	-	1	-	-	-	3	3	6
1935	1934	054	-	-	-	-	-	-	4	2	6
<b>Totaal</b>			<b>2</b>	<b>4</b>	<b>6</b>	-	-	-	<b>21</b>	<b>20</b>	<b>41</b>

**Tabel 34.- VREEMDELINGEN IN BELGIE GEVESTIGD OVERLEDEN NAAR GESLACHT, GEBORTEJAAR, LEEFTIJD EN BURGERLIJKE STAAT**

JAAR 1989

GEBORTEJAAR		Leef- tijd in verstre- ken jaren	Burgerlijke staat								
			Ongehuwd			Gehuwd			Weduwe		
N	N-1		N	N-1	Totaal	N	N-1	Totaal	N	N-1	Totaal
- Het Rijk - Vrouwelijk geslacht (vervolg)											
1934	1933	055	1	-	1	8	4	12	2	-	2
1933	1932	056	-	-	-	3	6	9	-	-	3
1932	1931	057	-	1	1	5	3	8	1	1	2
1931	1930	058	1	-	1	4	2	6	-	-	-
1930	1929	059	-	-	-	5	4	9	2	3	5
<b>Totaal</b>			<b>2</b>	<b>1</b>	<b>3</b>	<b>25</b>	<b>19</b>	<b>44</b>	<b>5</b>	<b>7</b>	<b>12</b>
1929	1928	060	1	2	3	5	-	5	2	-	4
1928	1927	061	1	1	2	3	8	11	3	2	5
1927	1926	062	2	1	3	4	-	4	2	2	4
1926	1925	063	1	4	5	3	5	8	4	3	7
1925	1924	064	1	1	2	8	6	14	2	5	7
<b>Totaal</b>			<b>6</b>	<b>9</b>	<b>15</b>	<b>23</b>	<b>19</b>	<b>42</b>	<b>13</b>	<b>14</b>	<b>27</b>
1924	1923	065	1	2	3	5	7	12	4	7	11
1923	1922	066	1	2	3	10	5	15	4	3	7
1922	1921	067	-	-	-	8	7	15	8	1	9
1921	1920	068	3	2	5	8	7	15	7	2	9
1920	1919	069	1	-	1	10	6	16	9	2	11
<b>Totaal</b>			<b>6</b>	<b>6</b>	<b>12</b>	<b>41</b>	<b>32</b>	<b>73</b>	<b>32</b>	<b>15</b>	<b>47</b>
1919	1918	070	1	3	4	5	2	7	4	4	8
1918	1917	071	1	2	3	6	2	8	4	4	8
1917	1916	072	2	-	2	3	1	4	3	4	7
1916	1915	073	2	1	3	5	6	11	5	8	13
1915	1914	074	1	1	2	6	3	9	9	12	21
<b>Totaal</b>			<b>7</b>	<b>7</b>	<b>14</b>	<b>25</b>	<b>14</b>	<b>39</b>	<b>25</b>	<b>32</b>	<b>57</b>
1914	1913	075	3	1	4	4	5	9	15	5	20
1913	1912	076	5	2	7	10	2	12	7	13	20
1912	1911	077	4	2	6	4	3	7	11	9	20
1911	1910	078	3	2	5	3	4	7	9	18	27
1910	1909	079	3	6	9	2	6	8	15	13	28
<b>Totaal</b>			<b>18</b>	<b>13</b>	<b>31</b>	<b>23</b>	<b>20</b>	<b>43</b>	<b>57</b>	<b>58</b>	<b>115</b>
1909	1908	080	1	2	3	3	2	5	27	13	40
1908	1907	081	2	-	2	2	1	3	12	19	31
1907	1906	082	5	4	9	5	3	8	14	13	27
1906	1905	083	3	2	5	5	4	9	11	20	31
1905	1904	084	3	3	6	2	1	3	30	22	52
<b>Totaal</b>			<b>14</b>	<b>11</b>	<b>25</b>	<b>17</b>	<b>11</b>	<b>28</b>	<b>94</b>	<b>87</b>	<b>181</b>
1904	1903	085	1	-	1	2	-	2	14	15	29
1903	1902	086	5	4	9	2	-	2	9	14	23
1902	1901	087	4	4	8	2	2	4	19	12	31
1901	1900	088	3	1	4	1	1	2	18	14	32
1900	1899	089	2	1	3	2	-	2	20	8	28
<b>Totaal</b>			<b>15</b>	<b>10</b>	<b>25</b>	<b>9</b>	<b>2</b>	<b>11</b>	<b>80</b>	<b>63</b>	<b>143</b>
1899	1898	090	3	2	5	1	3	4	20	16	36
1898	1897	091	4	1	5	-	1	1	13	5	18
1897	1896	092	1	1	2	-	1	1	10	8	18
1896	1895	093	1	1	2	-	-	-	10	7	17
1895	1894	094	2	1	3	-	-	-	8	7	15
<b>Totaal</b>			<b>11</b>	<b>6</b>	<b>17</b>	<b>1</b>	<b>5</b>	<b>6</b>	<b>61</b>	<b>43</b>	<b>104</b>
1894	1893	095	-	-	-	-	-	-	1	-	1
1893	1892	096	-	-	-	-	-	-	4	5	9
1892	1891	097	-	1	1	1	-	1	4	-	4
1891	1890	098	1	-	1	-	-	-	4	2	6
1890	1889	099	-	-	-	-	-	-	3	1	4
<b>Totaal</b>			<b>1</b>	<b>1</b>	<b>2</b>	<b>1</b>	<b>-</b>	<b>1</b>	<b>16</b>	<b>8</b>	<b>24</b>
1889	1888	100	-	-	-	-	-	-	1	-	1
1888	1887	101	-	-	-	-	-	-	-	-	-
1887	1886	102	1	-	1	-	-	-	-	-	-
1886	1885	103	-	-	-	-	-	-	-	-	-
1885	1884	104	-	-	-	-	-	-	-	-	-
<b>Totaal</b>			<b>1</b>	<b>-</b>	<b>1</b>	<b>-</b>	<b>-</b>	<b>-</b>	<b>1</b>	<b>-</b>	<b>1</b>
1884	1883	105	-	-	-	-	-	-	-	-	-
1883	1882	106	-	-	-	-	-	-	-	-	-
1882	1881	107	-	-	-	-	-	-	-	-	-
1881	1880	108	-	-	-	-	-	-	-	-	-
1880	1879	109	-	-	-	-	-	-	-	-	-
<b>Totaal</b>			<b>-</b>	<b>-</b>	<b>-</b>	<b>-</b>	<b>-</b>	<b>-</b>	<b>-</b>	<b>-</b>	<b>-</b>
110 jaar en meer			-	-	-	-	-	-	-	-	-
<b>Algemeen totaal</b>			<b>164</b>	<b>121</b>	<b>285</b>	<b>215</b>	<b>167</b>	<b>382</b>	<b>387</b>	<b>333</b>	<b>720</b>

**Tabel 34.- VREEMDELINGEN IN BELGIE GEVESTIGD OVERLEDEN NAAR GESLACHT, GEBOORTEJAAR, LEEFTIJD EN BURGERLIJKE STAAT**

JAAR 1989

GEBOORTEJAAR		Leef- tijd in verstre- ken jaren	Burgerlijke staat								
			Gescheiden			Onbekend			Totaal		
N	N-1		N	N-1	Totaal	N	N-1	Totaal	N	N-1	Totaal
- Het Rijk - Vrouwelijk geslacht (vervolg)											
1934	1933	055	-	-	-	-	-	-	11	4	15
1933	1932	056	1	-	1	-	-	-	4	7	13
1932	1931	057	1	-	1	-	-	-	7	5	12
1931	1930	058	-	-	-	-	-	-	5	2	7
1930	1929	059	-	-	-	-	-	-	7	7	14
<b>Totaal</b>			<b>2</b>	<b>-</b>	<b>2</b>	<b>-</b>	<b>-</b>	<b>-</b>	<b>34</b>	<b>27</b>	<b>61</b>
1929	1928	060	-	-	-	-	-	-	8	4	12
1928	1927	061	-	-	-	-	-	-	7	11	18
1927	1926	062	-	2	2	-	-	-	8	5	13
1926	1925	063	1	1	2	-	-	-	9	13	22
1925	1924	064	-	1	1	-	-	-	11	13	24
<b>Totaal</b>			<b>1</b>	<b>4</b>	<b>5</b>	<b>-</b>	<b>-</b>	<b>-</b>	<b>43</b>	<b>46</b>	<b>89</b>
1924	1923	065	-	1	1	-	-	-	10	17	27
1923	1922	066	2	-	2	-	-	-	17	10	27
1922	1921	067	2	1	3	-	-	-	18	9	27
1921	1920	068	1	1	2	-	-	-	19	12	31
1920	1919	069	-	-	-	-	-	-	20	8	28
<b>Totaal</b>			<b>5</b>	<b>3</b>	<b>8</b>	<b>-</b>	<b>-</b>	<b>-</b>	<b>84</b>	<b>56</b>	<b>140</b>
1919	1918	070	-	-	-	-	-	-	10	9	19
1918	1917	071	1	-	1	-	-	-	12	8	20
1917	1916	072	1	1	2	-	-	-	9	6	15
1916	1915	073	1	-	1	-	-	-	13	15	28
1915	1914	074	2	1	3	-	-	-	18	17	35
<b>Totaal</b>			<b>5</b>	<b>2</b>	<b>7</b>	<b>-</b>	<b>-</b>	<b>-</b>	<b>62</b>	<b>55</b>	<b>117</b>
1914	1913	075	1	2	3	-	-	-	23	13	36
1913	1912	076	-	2	2	-	-	-	22	19	41
1912	1911	077	-	1	1	-	-	-	19	15	34
1911	1910	078	-	-	-	-	-	-	15	24	39
1910	1909	079	-	-	-	-	-	-	20	25	45
<b>Totaal</b>			<b>1</b>	<b>5</b>	<b>6</b>	<b>-</b>	<b>-</b>	<b>-</b>	<b>99</b>	<b>96</b>	<b>195</b>
1909	1908	080	-	1	1	1	1	2	32	19	51
1908	1907	081	3	3	6	1	-	1	20	23	43
1907	1906	082	2	-	2	-	-	-	26	20	46
1906	1905	083	-	-	-	-	-	-	19	26	45
1905	1904	084	-	3	3	-	-	-	35	29	64
<b>Totaal</b>			<b>5</b>	<b>7</b>	<b>12</b>	<b>2</b>	<b>1</b>	<b>3</b>	<b>132</b>	<b>117</b>	<b>249</b>
1904	1903	085	-	2	2	-	-	-	17	17	34
1903	1902	086	1	2	3	-	-	-	17	20	37
1902	1901	087	-	-	-	-	-	-	25	18	43
1901	1900	088	1	-	1	-	-	-	23	15	38
1900	1899	089	3	1	4	-	-	-	27	10	37
<b>Totaal</b>			<b>5</b>	<b>5</b>	<b>10</b>	<b>-</b>	<b>-</b>	<b>-</b>	<b>109</b>	<b>80</b>	<b>189</b>
1899	1898	090	-	-	-	-	-	-	24	21	45
1898	1897	091	-	-	-	-	-	-	17	7	24
1897	1896	092	-	-	-	-	-	-	11	10	21
1896	1895	093	-	-	-	-	-	-	11	8	19
1895	1894	094	-	2	2	-	-	-	10	10	20
<b>Totaal</b>			<b>-</b>	<b>2</b>	<b>2</b>	<b>-</b>	<b>-</b>	<b>-</b>	<b>73</b>	<b>56</b>	<b>129</b>
1894	1893	095	-	-	-	-	-	-	1	-	1
1893	1892	096	-	-	-	-	-	-	4	5	9
1892	1891	097	-	-	-	-	-	-	5	1	6
1891	1890	098	-	-	-	-	-	-	5	2	7
1890	1889	099	-	-	-	-	-	-	3	1	4
<b>Totaal</b>			<b>-</b>	<b>-</b>	<b>-</b>	<b>-</b>	<b>-</b>	<b>-</b>	<b>18</b>	<b>9</b>	<b>27</b>
1889	1888	100	-	-	-	-	-	-	1	-	1
1888	1887	101	-	-	-	-	-	-	-	-	-
1887	1886	102	-	-	-	-	-	-	1	-	1
1886	1885	103	-	-	-	-	-	-	-	-	-
1885	1884	104	-	-	-	-	-	-	-	-	-
<b>Totaal</b>			<b>-</b>	<b>-</b>	<b>-</b>	<b>-</b>	<b>-</b>	<b>-</b>	<b>2</b>	<b>-</b>	<b>2</b>
1884	1883	105	-	-	-	-	-	-	-	-	-
1883	1882	106	-	-	-	-	-	-	-	-	-
1882	1881	107	-	-	-	-	-	-	-	-	-
1881	1880	108	-	-	-	-	-	-	-	-	-
1880	1879	109	-	-	-	-	-	-	-	-	-
<b>Totaal</b>			<b>-</b>	<b>-</b>	<b>-</b>	<b>-</b>	<b>-</b>	<b>-</b>	<b>-</b>	<b>-</b>	<b>-</b>
110 jaar en meer			-	-	-	-	-	-	-	-	-
<b>Algemeen totaal</b>			<b>29</b>	<b>37</b>	<b>66</b>	<b>2</b>	<b>2</b>	<b>4</b>	<b>797</b>	<b>660</b>	<b>1 457</b>



**Verbeterde cijfers voor 1988**

**Tabel 17.- GEGEVENS OVER DE VRUCHTBAARHEID PER PROVINCIE EN VOOR DE KEMPEN EN DE**

GEGEVENS OVER DE VRUCHTBAARHEID	Brussels gewest		
	Antwerpen	Brabant	Henegouwen
<b>Aantal geboorten</b>	<b>18 941</b>	<b>27 897</b>	<b>15 826</b>
Gemiddeld aantal kinderen per vrouw	1,5108	1,5925	1,6737
Bruto reproductiecijfer van Kuczynski (o/oo)	739	781	807
Netto reproductiecijfer van Kuczynski (o/oo)	728	768	795
Jaarlijks cijfer van natuurlijke aangroei (Lotka) cijfer voor 10.000 vrouwen van 15 tot 49 jaar	- 116	- 94	- 86
Afstand tussen opeenvolgende generaties	27,23	27,97	26,62
Gemiddelde leeftijd bij de geboorte	27,78	28,57	27,29
Mediaanleeftijd bij de geboorte	27,44	28,25	26,85
Modale leeftijd van het aantal geboorten	27,20	27,36	26,20
Modale leeftijd van de vruchtbaarheid	27,22	27,26	26,32

**Tabel 18.- GEGEVENS OVER DE VRUCHTBAARHEID VAN DE BELGEN**

GEGEVENS OVER DE VRUCHTBAARHEID	Brussels gewest		
	Belgen	Vreemde- lingen	Totaal
<b>Aantal geboorten</b>	<b>7 632</b>	<b>5 674</b>	<b>13 306</b>
Gemiddeld aantal kinderen per vrouw	1,4628	2,3121	1,7368
Bruto reproductiecijfer van Kuczynski (o/oo)	718	1 142	855
Netto reproductiecijfer van Kuczynski (o/oo)	705	1 121	840
Jaarlijks cijfer van natuurlijke aangroei (Lotka) cijfer voor 10.000 vrouwen van 15 tot 49 jaar	- 124	40	- 62
Afstand tussen opeenvolgende generaties	28,05	28,40	28,07
Gemiddelde leeftijd bij de geboorte	28,68	28,52	28,61
Mediaanleeftijd bij de geboorte	28,41	28,09	28,29
Modale leeftijd van het aantal geboorten	26,80	27,56	27,40
Modale leeftijd van de vruchtbaarheid	29,23	27,55	29,20

(1) Arrondissementen Turnhout, Hasselt en Maaseik.

(2) Arrondissementen Bastenaken, Marche-en-Famenne en Neufchâteau.



**ARDENNEN. TOTALE BEVOLKING (BELGEN EN VREEMDELINGEN)**

**JAAR 1989**

Luik	Limburg	Luxemburg	Namen	Oost- Vlaanderen	West- Vlaanderen	Kempen	Ardennen
<b>12 403</b>	<b>9 123</b>	<b>3 167</b>	<b>5 554</b>	<b>14 829</b>	<b>13 164</b>	<b>11 540</b>	<b>1 942</b>
1,6634	1,4403	1,8331	1,7701	1,4525	1,5934	1,4385	1,9041
813	700	901	878	708	769	710	934
801	691	889	865	699	757	701	921
- 81	- 136	- 43	- 53	- 131	- 103	- 132	- 30
27,18	27,07	27,23	27,09	27,19	27,00	26,80	27,41
27,76	27,57	27,64	27,63	27,62	27,39	27,34	27,61
27,39	27,23	27,18	27,21	27,25	27,00	27,04	27,21
25,92	26,44	25,52	26,40	26,68	26,60	26,45	25,91
26,45	26,44	25,78	26,40	27,03	26,81	26,42	28,59

**EN VREEMDELINGEN PER GEWEST**

**JAAR 1989**

Vlaams gewest			Waals gewest			Het Rijk		
Belgen	Vreemde- lingen	Totaal	Belgen	Vreemde- lingen	Totaal	Belgen	Vreemde- lingen	Totaal
<b>61 252</b>	<b>5 438</b>	<b>66 690</b>	<b>34 674</b>	<b>6 234</b>	<b>40 908</b>	<b>103 558</b>	<b>17 346</b>	<b>120 904</b>
1,4283	2,8404	1,4871	1,6457	2,1152	1,7007	1,4983	2,3671	1,5803
695	1 408	725	801	1 025	827	730	1 162	771
686	1 387	715	789	1 009	815	719	1 143	759
- 138	117	- 122	- 88	3	- 75	- 120	48	- 100
27,23	28,03	27,26	26,94	27,73	27,04	27,20	28,03	27,27
27,74	27,79	27,74	27,61	27,89	27,65	27,76	28,06	27,81
27,39	27,40	27,39	27,24	27,44	27,27	27,41	27,63	27,43
26,79	27,21	26,81	26,50	25,63	26,38	26,70	25,69	26,72
26,84	27,37	26,90	26,52	25,81	26,46	26,73	27,34	26,78

