

# BEVOLKINGS - STATISTIEKEN

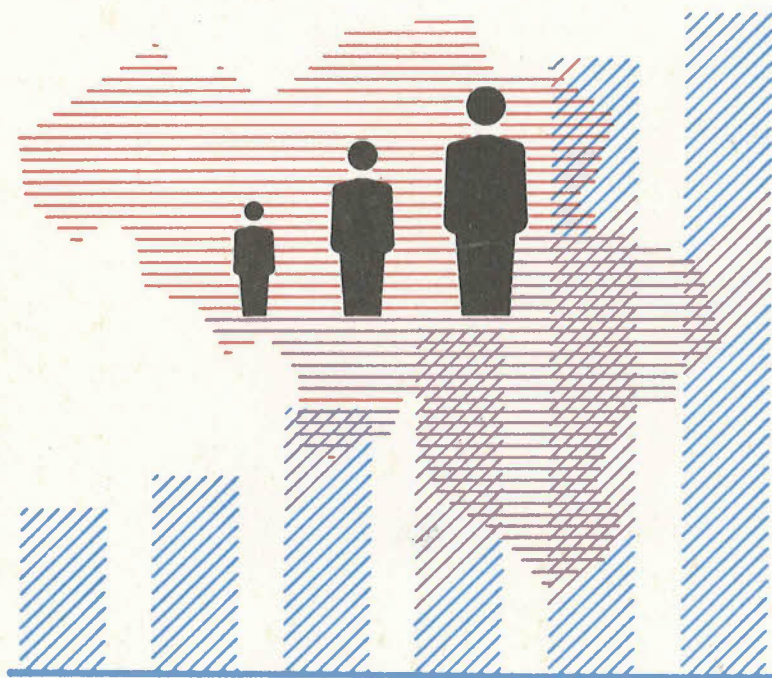

**1985**

Nr. 1

**NATIONAAL INSTITUUT VOOR DE STATISTIEK**

KONINKRIJK BELGIË

MINISTERIE VAN ECONOMISCHE ZAKEN



# BEVOLKINGS - STATISTIEKEN

## 1985

Nr. 1

Verkrijgbaar bij het NATIONAAL INSTITUUT VOOR DE STATISTIEK

Leuvenseweg, 44 - 1000 Brussel  
Rubenslei, 2 - 2018 Antwerpen  
Coupure Rechts, 620 - 9000 Gent

Dit nummer : België : 85 F  
Buitenland : 135 BF  
Abonnement : België : 250 F  
Buitenland : 400 BF

Postrekening Nr 000-2005886-23 van het  
NIS, Leuvense weg, 44 - 1000 Brussel



## TOELICHTINGEN

### Geboorten

De statistiek van de geboorten wordt uitgewerkt aan de hand van de individuele telformulieren die worden opgesteld bij de geboorteaangifte op het bureau van de burgerlijke stand van de gemeente waar de bevalling plaats vindt (feitelijke gemeente). Daar op de individuele telformulieren de gemeente van gewoon verblijf van de moeder vermeld wordt is het mogelijk de geboorte naar deze laatste gemeente (werkelijke gemeente) te rangschikken en aldus het aantal werkelijke geboorten van iedere gemeente te bepalen.

Het totaal aantal werkelijke geboorten van alle gemeenten van het Rijk verschilt van het aantal feitelijke geboorten. De statistiek van de werkelijke geboorten - de enige die gepubliceerd wordt - omvat immers de in het buitenland geboren kinderen wanneer de moeder haar gewone verblijfplaats in België heeft, echter niet de in België geboren kinderen uit een moeder met gewone verblijfplaats in het buitenland.

Het aantal werkelijke geboorten berekend uit de individuele telformulieren verschilt eveneens van het aantal werkelijke geboorten berekend op basis van de bevolkingsregisters (zie de toelichtingen over de loop van de bevolking).

Tabel 1.- Het kind is wettig geboren wanneer het verwekt werd of geboren is tijdens het huwelijk van de vader en de moeder.

Tabel 2.- De levend geboren maar levenloos aangegeven kinderen zijn kinderen die levend geboren werden doch die gestorven waren vóór zij bij de beambte van de burgerlijke stand werden aangegeven. Om een geboorte aan te geven beschikt men over drie dagen, de zaterdagen en de zon- en feestdagen niet inbegrepen. Doodgeboren kinderen zijn kinderen die, na de 180e dag van de zwangerschap, levenloos ter wereld wereld komen. Zij werden in deze tabel opgenomen volgens de statistiek van de sterfgevallen en niet volgens die van de geboorten.

### Tabellen

6 en 7.- In tabel 6 is een bevalling van meerlingen als eenheid geteld; in tabel 7 daarentegen is elk kind afzonderlijk geteld.

Tabel 13.- Voor een grondiger analyse zou de verhouding moeten bepaald worden tussen het aantal wettige geboorten en het aantal gehuwde vrouwen van 15 tot 44 jaar enkel gekend bij volkstellingen.

Tabel 14.- Het vruchtbaarheidscijfer per leeftijd is gelijk aan de procentuele verhouding van het aantal geboorten uit moeders van een bepaalde leeftijd t.o.v. het gemiddeld aantal vrouwen in die leeftijd bij het begin en het einde van het beschouwde jaar.

Tabel 16.- Kinderen van tweelingen, drielingen, enz. zijn in dit verband niet van gelijke rang maar worden beschouwd in de volgorde van inschrijving.

Tabellen 19 en 20.- Onder duur van het huidige huwelijk verstaat men de exacte huwelijksduur en niet het verschil tussen het geboortjaar en het jaartal van het huwelijk.

Tabel 21.- De cijfers in de totaalkolom verschillen licht van die uit tabel 20 omdat het aantal "onbekend" niet hetzelfde is in de twee tabellen.

Tabel 32.- In deze tabel gaat het eveneens over werkelijke geboorten; de geboorten zijn dus toegewezen aan de gemeenten, arrondissementen, provincies van gewoon verblijf.

### Huwelijken

De statistiek van de huwelijken omvat al de huwelijken voltrokken voor de beambten van de burgerlijke stand van de Belgische gemeenten. Zijn dus niet inbegrepen : de huwelijken die in het buitenland, in de consulaten of in het buitenland gelegerde Belgische korpsen en die welke op het Belgisch grondgebied door beambten van de burgerlijke stand met extraterritorialiteitsstatuut, werden voltrokken.

### Tabellen

1, 2 en 3. De indeling van de huwelijken in tabel 1 is, volgens bovenstaande bepaling, een statistiek van de feitelijke huwelijken; dezelfde huwelijken worden in tabel 2 en 3 ingedeeld naar verblijfplaats van de echtgenoten vóór het huwelijk.

Tabel 9. De leeftijd van de man stemt overeen met het middel van de volgende leeftijdsklassen : 18 tot 19 jaar, 20 jaar, 21 tot 24 jaar, 25 tot 29 jaar, 30 tot 34 jaar, 35 tot 39 jaar, 40 tot 44 jaar, 45 tot 49 jaar, 50 tot 59 jaar, 60 tot 69 jaar, 70 tot 79 jaar.

Tabel 10. De leeftijd van de vrouw stemt overeen met het midden van de volgende leeftijdsklassen : 15 tot 19 jaar, 20 jaar, 21 tot 24 jaar, enz.

### Echtscheidingen

De statistiek van de echtscheidingen omvat al de echtscheidingen die tijdens het beschouwde jaar, in de huwelijksregisters van de Belgische gemeenten werden opgetekend; deze vermelding wordt alleen opgenomen wanneer ten minste één van de partijen de overschrijving van het vonnis in het echtscheidingsregister vraagt binnen de twee maanden volgend op de definitieve beslissing. Deze vermelding en overschrijving gebeurt in de registers van de burgerlijke stand van de gemeente waar het huwelijk gesloten werd (wanneer het huwelijk in het buitenland was aangegaan in de registers van de gemeente Brussel - eerste district).

Deze omschrijving omtrent de inhoud van de statistiek maakt het duidelijk waarom het aantal overgeschreven echtscheidingen van een bepaald jaar niet overeenstemt met het aantal in de gerechtelijke statistiek getelde vonnissen van echtscheiding tijdens hetzelfde jaar. Er treedt inderdaad een verschuiving in de tijd op terwijl sommige vonnissen niet overgeschreven worden wegens sterfgeval, verzoening, enz. Bovendien is het de rechtbank, waaronder de gemeenten van gewoon verblijf van de verweerder ressorteert, die bevoegd is.

In de tabellen 24 tot 39 gaat het dus niet over "werkelijke" doch wel over "feitelijke" echtscheidingen.

## I N H O U D S O P G A V E

## VERKLARENDE NOTEN

## ALGEMENE GEGEVENS

1. Bevolking per arrondissement, provincie en gewest op 1 januari 1982, 1983, 1984	5
2. Bevolking (op 1 januari) van de arrondissementen rekening gehouden met de samenvoegingen van gemeenten mannelijk geslacht + vrouwelijk geslacht	6
3. Componenten van de loop van de bevolking in 1980, 1981 en 1982	7
4. Proportionele belangrijkheid van het natuurlijk accres, migratiesaldo en totaal accres in 1981, 1982 en 1983 (per 1 000 inwoners op 1 januari 1984)	8
5. Gemeenten naar hun bevolking en totaal aantal inwoners per gemeentegroep per provincie en voor het Rijk op 1 januari 1984	10
6. A. Gemeenten naar hun bevolking, totaal aantal inwoners per gemeentegroep per gewest en voor het Rijk op 1 januari 1984	11
B. Aantal, gemiddelde oppervlakte, bevolking en dichtheid van de gemeenten per gewest (1 januari)	12
7. Lijst en bevolking op 1 januari van de Belgische gemeenten waaraan de titel van de stad verleend is (1981, 1982, 1983, 1984)	12
8. Belgische en vreemde bevolking per arrondissement, provincie en gewest op 1 januari 1984	13

## GEBORTEN IN 1980

1. Geboorten, per provincie, naar geslacht en wettigheid (jaren 1975 tot 1980)	14
2. Geboorten, per provincie, naar wettigheid en levensvatbaarheid van de pasgeborenen (jaren 1975 tot 1980)	15
A.- Absolute cijfers	17
B.- Percentages	18
3. Geboorten, per provincie en gewest, naar geslacht en levensvatbaarheid der pasgeborenen (jaren 1975 tot 1980)	19
A.- Absolute cijfers (provincies)	20
B.- Verhoudingscijfers per 1 000 inwoners (provincies)	22
C.- Absolute cijfers (gewesten)	24
D.- Verhoudingscijfers per 1 000 inwoners (gewesten)	26
4. Masculiniteitsgraad van de geboorten per provincie en gewest (in %)	28
5. Verhoudingscijfers over de levensvatbaarheid van de pasgeborenen per provincie en gewest	28
6. Bevallingen van meerlingen, per provincie en gewest (inclusief de doodgeborenen kinderen)	29
7. Kinderen uit tweelinggeboorten per provincie en gewest	29

8. Geboorten naar de leeftijd en het geboortjaar van de ouders Geboorten van Belgische en vreemde nationaliteit	
A.- Het Rijk	30
B.- Brussels gewest	32
C.- Vlaams gewest	34
D.- Waals gewest	36
Geboorten van vreemde nationaliteit	
A.- Het Rijk	38
B.- Brussels gewest	40
C.- Vlaams gewest	42
D.- Waals gewest	44
9. Procentuele indeling van de levendgeborenen naar de leeftijd van de moeder, per provincie en gewest	46
10. Procentuele indeling van de wettige levendgeborenen naar de leeftijd van de vader, per provincie en gewest	46
11. Wettige geboorten, per provincie en gewest, naar de leeftijd van de vader en de moeder	47
12. Gemiddelde leeftijd van de ouders van de wettige pasgeborenen, per provincie en gewest	52
13. Algemene vruchtbaarheidscijfers per provincie en gewest	52
14. Vruchtbaarheidscijfers naar de leeftijd (jaren 1976 tot 1980)	53
15. Reproductiecijfers (1976 tot 1980)	54
16. Wettige geboorten naar hun rang in het huidige huwelijk van de ouders	54
17. Wettige geboorten naar hun rang, rekening houdend met de vorige nog levende kinderen uit het huidige huwelijk van de ouders, per provincie en gewest	
A.- Absolute cijfers	55
B.- Percentages	55
18. Wettige geboorten naar hun rang, rekening houdend met de vorige (al dan niet overleden) levend geboren kinderen uit het huidige huwelijk van de ouders, per provincie en gewest	
A.- Absolute cijfers	56
B.- Percentages	56
19. Wettige geboorten naar de leeftijd van de moeder en de duur van het huwelijk, per 1 000 vrouwen van de beschouwde leeftijdsgroep - Vergelijking 1970 - 1980	57
20. Wettige geboorten per leeftijdsgroep naar de rang van de geboorte per 1 000 vrouwen van de aangegeven leeftijdsgroep - Vergelijking 1970 - 1980	57
21. Wettige geboorten naar de leeftijd en het geboortjaar van de moeder en naar de duur van het huidige huwelijk	
A.- Het Rijk	58
B.- Brussels gewest	62
C.- Vlaams gewest	66
D.- Waals gewest	70

22. Wettige geboorten naar het jaar van het huwelijk van de moeder, de duur van dit huwelijk en de leeftijd van de moeder bij het huwelijk	
A.- Het Rijk	74
B.- Brussels gewest	78
C.- Vlaams gewest	82
D.- Waals gewest	86
23. Wettige geboorten naar hun rang in het huidige huwelijk en naar de leeftijd van de moeder	
A.- Het Rijk	90
B.- Brussels gewest	92
C.- Vlaams gewest	94
D.- Waals gewest	96
24. Wettige geboorten naar hun rang in het huidige huwelijk en de duur van dit laatste	
A.- Het Rijk	98
B.- Brussels gewest	101
C.- Vlaams gewest	104
D.- Waals gewest	107
25. Wettige geboorten naar hun rang in het huidige huwelijk en het tijdsverloop na de voorgaande geboorte	
A.- Het Rijk	110
B.- Brussels gewest	111
C.- Vlaams gewest	112
D.- Waals gewest	113
26. Wettige geboorten naar de leeftijd van de moeder, hun rang in het huidige huwelijk en de sociale stand van de ouders	
A.- Het Rijk	114
B.- Brussels gewest	116
C.- Vlaams gewest	118
D.- Waals gewest	120
27. Wettige geboorten naar hun rang in het huidige huwelijk en naar het beroep van de vader	
A.- Het Rijk	122
B.- Brussels gewest	123
C.- Vlaams gewest	124
D.- Waals gewest	125
28. Wettige geboorten naar het geslacht en hun rang in het huidige huwelijk en volgens het geslacht van het voorgaande levend geboren kind	126
29. Geboorten, per provincie en gewest, naar de maand van de bevalling	127
30. Geboorten per provincie en gewest, naar de plaats van de bevalling	127
31. Geboorten naar de nationaliteit van de ouders voor het huwelijk, per arrondissement, provincie en gewest	128
32. Bevallingen van twee-, drie- en vierlingen naar de leeftijd van de moeder, het geslacht van de kinderen en hun levensvatbaarheid	130
33. Wettige geboorten naar de duur van het huidige huwelijk van de ouders, per provincie en gewest	
A.- Absolute cijfers	132
B.- Percentages	132

<u>Huwelijken en echtscheidingen in 1982</u>	133
1. Huwelijken per arrondissement, provincie en gewest (jaren 1979 tot 1982)	134
2. Huwelijken naar de gewone verblijfplaats van de echtgenoten	135
3. Huwelijken naar de gewesten waar de echtgenoten woonden vóór het huwelijk	135
4. Huwelijken naar de vorige burgerlijke staat van de echtgenoten (jaren 1973 tot 1982)	136
5. Huwelijken naar de leeftijd van de echtgenoten (jaren 1973 tot 1982)	137
6. Huwelijken naar de leeftijd van de echtgenoten en hun vorige burgerlijke staat (jaren 1973 tot 1982)	138
7. Gemiddelde leeftijd en mediaanleeftijd van de echtgenoten (jaren 1972 tot 1981)	139
8. Gemiddelde leeftijd van de echtgenoten naar hun vorige burgerlijke staat (jaren 1979 tot 1981)	139
9. Gemiddelde leeftijd van de vrouw ten opzichte van de leeftijd van de man (jaren 1979 tot 1981)	139
10. Gemiddelde leeftijd van de man ten opzichte van de leeftijd van de vrouw (jaren 1979 tot 1981)	139
11. Huwelijken naar de gemiddelde leeftijd en de vorige burgerlijke staat van de echtgenoten	139
12. Huwelijken naar de respectieve leeftijd van de echtgenoten en hun vorige burgerlijke staat (algemeen overzicht van de schikking van de volgende tabellen)	140
13. Huwelijken naar geboortjaar, leeftijd en vorige burgerlijke staat van de echtgenoten	
A.- Het Rijk	148
B.- Brussels gewest	153
C.- Vlaams gewest	158
D.- Waals gewest	163
14. Huwelijken naar respectieve leeftijd van de echtgenoten, per provincie en gewest	168
15. Huwelijken naar de respectieve nationaliteit van de echtgenoten	
A.- Het Rijk	174
B.- Brussels gewest	176
C.- Vlaams gewest	178
D.- Waals gewest	180
16. Huwelijken naar nationaliteit, leeftijd en vorige burgerlijke staat van de echtgenoten	
A.- Het Rijk	182
B.- Brussels gewest	184
C.- Vlaams gewest	186
D.- Waals gewest	188
17. Huwelijken van Belgen en vreemdelingen (jaren 1973 tot 1982)	190
18. Nationaliteit van de vreemde mannen die een Belgische vrouw gehuwd hebben (jaren 1978 tot 1982)	190
19. Nationaliteit van de vreemde vrouwen die een Belgische man gehuwd hebben (jaren 1978 tot 1982)	190
20. Huwelijken per maand, provincie en gewest	191

21. Huwelijken per maand (jaren 1973 tot 1982)	191	34. Echtscheidingen naar de leeftijd van de gescheiden man en de duur van het ontbonden huwelijk	
22. Huwelijken naar het beroep en de sociale stand van de echtgenoten		A.- Het Rijk	221
A.- Het Rijk	192	B.- Brussels gewest	223
B.- Brussels gewest	194	C.- Vlaams gewest	225
C.- Vlaams gewest	196	D.- Waals gewest	227
D.- Waals gewest	198		
23. Verhoudingsgewijze indeling van de huwe- lijken naar het beroep van de echtgenoten	200	35. Echtscheidingen naar geboortjaar, leef- tijd en geslacht van de gescheidenen	
24. Echtscheidingen per arrondissement, provincie en gewest (jaren 1979 en 1982)	201	A.- Het Rijk	229
25. Echtscheidingen naar de leeftijd van de gescheidenen (periodes 1940 tot 1970, jaren 1971 tot 1982)	202	B.- Brussels gewest	230
26. Procentuele indeling van de echtscheidingen naar de leeftijd van de gescheidenen (periodes 1940 tot 1970, jaren 1971 tot 1982)	202	C.- Vlaams gewest	231
27. Mediaanleeftijd van de gescheidenen (jaren 1971 tot 1982)	203	D.- Waals gewest	232
28. Mediaanduur van de ontbonden huwelijken (jaren 1971 tot 1982)	203		
29. Echtscheidingen naar de leeftijd en de burgerlijke staat vóór het laatste ont- bonden huwelijk van de gescheidenen		36. Echtscheidingen naar de eisende partij en het aantal minderjarige kinderen ten laste	
A.- Het Rijk	203	A.- Het Rijk	233
B.- Brussels gewest	204	B.- Brussels gewest	233
C.- Vlaams gewest	204	C.- Vlaams gewest	233
D.- Waals gewest	204	D.- Waals gewest	233
30. Echtscheidingen naar de duur van het ont- bonden huwelijk (periodes 1951 tot 1970, jaren 1971 tot 1982)	205	37. Echtscheidingen naar het beroep en de sociale stand van de gescheidenen	
31. Procentuele indeling van de echtschei- dingen naar de duur van het ontbonden huwelijk (periodes 1951 tot 1970, jaren 1971 tot 1982)	205	A.- Het Rijk	234
32. Echtscheidingen per provincie en gewest naar de leeftijd van de gescheidenen	206	B.- Brussels gewest	236
33. Echtscheidingen naar de leeftijd van de gescheiden vrouw en de duur van het ont- bonden huwelijk		C.- Vlaams gewest	238
A.- Het Rijk	213	D.- Waals gewest	240
B.- Brussels gewest	215		
C.- Vlaams gewest	217	38. Echtscheidingen naar de eisende partij en naar- gelang een vonnis van scheiding van tafel en bed er al dan niet aan voorafgegaan is	
D.- Waals gewest	219	A.- Het Rijk	242
		B.- Brussels gewest	242
		C.- Vlaams gewest	242
		D.- Waals gewest	242
		39. Algemene evolutie van de echtscheidingen en de scheidingen van tafel en bed (jaren 1965 tot 1982)	242
		<u>Doodsoorzaken</u>	243
		Algemene mortaliteit naar geslacht en leeftijdsgroepen in 1979 volgens de basislijst van de W.G.O., 9e herziening - 1975 - Ingezetenen (belgen + vreemde- lingen)	244

Auteursrecht voorbehouden

Het reproduceren van de inhoud van deze publikatie is niet toegestaan noch geheel, noch gedeeltelijk, noch in de oorspronkelijke, noch in bewerkte vorm, tenzij met schriftelijke machtiging vanwege het Nationaal Instituut voor de Statistiek.

Het gebruiken van de inhoud van deze publikatie als toelichting of bewijsvoering in een artikel, een boekbespreking of een boek is toegestaan, mits de bron duidelijk en nauwkeurig wordt vermeld.



ALGEMENE GEGEVENS

## 1.- BEVOLKING PER ARRONDISSEMENT, PROVINCIE EN GEWEST OP 1 JANUARI 1982, 1983, 1984

Arrondissementen provincies en gewesten	1 januari 1982			1 januari 1983			1 januari 1984		
	Mannen	Vrouwen	Totaal	Mannen	Vrouwen	Totaal	Mannen	Vrouwen	Totaal
Antwerpen	446 236	470 544	916 780	448 199	471 645	919 844	447 869	471 139	919 008
Mechelen	144 673	148 237	292 910	144 930	148 771	293 701	144 768	148 859	293 627
Turnhout	183 129	178 273	361 402	184 208	179 493	363 701	185 388	180 846	366 234
<i>Provincie Antwerpen</i>	<i>774 038</i>	<i>797 054</i>	<i>1 571 092</i>	<i>777 337</i>	<i>799 909</i>	<i>1 577 246</i>	<i>778 025</i>	<i>800 844</i>	<i>1 578 869</i>
Brussel-Hoofdstad	466 475	528 299	994 774	463 973	525 904	989 877	459 701	522 733	982 434
Halle-Vilvoorde	255 089	263 873	518 962	255 195	263 901	519 096	255 752	264 359	520 111
Leuven	205 987	210 312	416 299	206 857	211 088	417 945	206 990	211 715	418 705
Nijvel	143 379	149 560	292 939	144 028	150 437	294 465	144 942	151 250	296 192
<i>Provincie Brabant</i>	<i>1 070 930</i>	<i>1 152 044</i>	<i>2 222 974</i>	<i>1 070 053</i>	<i>1 151 330</i>	<i>2 221 383</i>	<i>1 067 385</i>	<i>1 150 057</i>	<i>2 217 442</i>
Aat	37 714	39 550	77 264	37 560	39 455	77 015	37 416	39 305	76 721
Charleroi	212 480	228 560	441 040	210 839	227 275	438 114	208 918	225 738	434 656
Bergen	122 233	133 792	256 025	121 260	133 254	254 514	120 714	132 650	253 364
Moeskroen	35 283	37 486	72 769	35 272	37 422	72 694	35 235	37 353	72 588
Zinnik	81 081	85 871	166 952	80 877	85 672	166 549	80 596	85 408	166 004
Thuin	68 780	72 598	141 378	68 827	72 783	141 610	68 848	72 717	141 565
Doornik	68 558	72 733	141 291	68 357	72 757	141 114	68 423	72 615	141 038
<i>Provincie Henegouwen</i>	<i>626 129</i>	<i>670 590</i>	<i>1 296 719</i>	<i>622 992</i>	<i>668 618</i>	<i>1 291 610</i>	<i>620 150</i>	<i>665 786</i>	<i>1 285 936</i>
Hoel	42 792	45 853	88 645	43 159	46 157	89 316	43 323	46 231	89 554
Luik	288 439	314 198	602 637	286 251	312 309	598 560	284 085	310 293	594 378
Verviers	119 862	125 997	245 859	120 498	126 303	246 801	120 767	126 527	247 294
Borgworm	29 514	31 352	60 866	29 583	31 316	60 899	29 606	31 229	60 835
<i>Provincie Luik</i>	<i>480 607</i>	<i>517 400</i>	<i>998 007</i>	<i>479 491</i>	<i>516 085</i>	<i>995 576</i>	<i>477 781</i>	<i>514 280</i>	<i>992 061</i>
Hasselt	178 409	176 206	354 615	178 989	177 241	356 230	179 306	177 998	357 304
Maaseik	96 373	92 959	189 332	96 920	93 530	190 450	97 534	94 251	191 785
Tongeren	88 872	87 947	176 819	89 118	88 234	177 352	89 240	88 555	177 795
<i>Provincie Limburg</i>	<i>363 654</i>	<i>357 112</i>	<i>720 766</i>	<i>365 027</i>	<i>359 005</i>	<i>724 032</i>	<i>366 080</i>	<i>360 804</i>	<i>726 884</i>
Aarlen	23 236	24 098	47 334	23 113	23 934	47 047	23 180	23 863	47 043
Bastenaken	17 934	18 388	36 322	17 964	18 427	36 391	18 050	18 412	36 462
Marche-en-Famenne	21 007	21 996	43 003	21 135	22 118	43 253	21 624	22 582	44 206
Neufchâteau	25 395	26 241	51 636	25 532	26 286	51 818	25 490	26 346	51 836
Virton	21 555	22 587	44 142	21 634	22 641	44 275	21 617	22 649	44 266
<i>Provincie Luxemburg</i>	<i>109 127</i>	<i>113 310</i>	<i>222 437</i>	<i>109 378</i>	<i>113 406</i>	<i>222 784</i>	<i>109 981</i>	<i>113 852</i>	<i>223 833</i>
Dinant	43 329	45 823	89 152	43 508	46 023	89 531	48 787	46 213	90 000
Namen	126 331	134 961	261 292	126 314	135 172	261 486	126 797	135 671	262 468
Philippeville	28 258	29 432	57 690	28 317	29 407	57 724	28 383	29 400	57 783
<i>Provincie Namen</i>	<i>197 918</i>	<i>210 216</i>	<i>408 134</i>	<i>198 139</i>	<i>210 602</i>	<i>408 741</i>	<i>198 967</i>	<i>211 284</i>	<i>410 251</i>
Aalst	129 427	132 941	262 368	129 076	132 693	261 769	128 735	132 414	261 149
Dendermonde	90 101	91 205	181 306	90 240	91 427	181 667	90 248	91 445	181 693
Eeklo	40 109	39 973	80 082	40 069	40 012	80 081	40 057	39 906	79 963
Gent	236 978	248 718	485 696	236 734	248 651	485 385	236 286	248 304	484 590
Oudenaarde	55 233	57 169	112 402	55 147	57 110	112 257	55 049	57 101	112 150
Sint-Niklaas	104 418	106 275	210 693	104 601	106 505	211 106	104 846	106 802	211 648
<i>Provincie Oost-Vlaanderen</i>	<i>656 266</i>	<i>676 281</i>	<i>1 332 547</i>	<i>655 867</i>	<i>676 398</i>	<i>1 332 265</i>	<i>655 221</i>	<i>675 972</i>	<i>1 331 193</i>
Brugge	125 150	130 016	255 166	125 784	130 640	256 424	126 310	131 161	257 471
Diksmuide	23 897	23 668	47 565	23 823	23 615	47 438	23 729	23 539	47 268
Ieper	51 615	52 427	104 042	51 592	52 497	104 089	51 604	52 440	104 044
Kortrijk	134 457	137 581	272 038	134 693	137 897	272 590	134 693	138 020	272 713
Oostende	64 790	68 352	133 142	64 896	68 452	133 348	65 120	68 668	133 788
Roeselare	68 174	68 952	137 126	67 993	68 999	136 992	68 035	68 949	136 984
Tielt	42 349	42 391	84 740	42 435	42 405	84 840	42 454	42 446	84 900
Veurne	23 372	24 722	48 094	23 639	25 020	48 659	24 005	25 401	49 406
<i>Provincie West-Vlaanderen</i>	<i>533 804</i>	<i>548 109</i>	<i>1 081 913</i>	<i>534 855</i>	<i>549 525</i>	<i>1 084 380</i>	<i>535 950</i>	<i>550 624</i>	<i>1 086 574</i>
<i>Het Rijk</i>	<i>4 812 473</i>	<i>5 042 116</i>	<i>9 854 589</i>	<i>4 813 139</i>	<i>5 044 878</i>	<i>9 858 017</i>	<i>4 809 520</i>	<i>5 043 503</i>	<i>9 853 023</i>
Brussels gewest	466 475	528 299	994 774	463 973	525 904	989 877	459 701	522 733	982 434
Vlaams gewest	2 788 838	2 852 741	5 641 579	2 795 138	2 859 826	5 654 964	2 798 018	2 864 318	5 662 336
Waals gewest	1 557 160	1 661 076	3 218 236	1 554 028	1 659 148	3 213 176	1 551 801	1 656 452	3 208 253
waarvan :									
Duits taalgebied	32 148	32 938	65 086	32 653	32 207	65 860	32 789	33 402	66 191

(1) Verbeterd cijfer ten gevolge van de telling van 1 maart 1981

## 2.- BEVOLKING (op 1 januari) VAN DE ARRONDISSEMENTEN REKENING GEHOUDEN MET DE SAMENVOEGINGEN VAN GEMEENTEN

mannelijk geslacht + vrouwelijk geslacht

Arrondissementen provincies en gewesten	1971(*)	1978	1979	1980	1981	1982 (1)	1983	1984
Antwerpen	917 559	927 177	925 786	925 066	923 547	916 780	919 844	919 008
Mechelen	287 713	291 459	291 762	292 081	292 743	292 910	293 701	293 627
Turnhout	332 728	350 313	353 475	356 500	359 240	361 402	363 701	366 234
<i>Provincie Antwerpen</i>	<i>1 538 000</i>	<i>1 568 949</i>	<i>1 571 023</i>	<i>1 573 647</i>	<i>1 575 530</i>	<i>1 571 092</i>	<i>1 577 246</i>	<i>1 578 869</i>
Brussel-Hoofdstad	1 075 136	1 028 972	1 015 710	1 008 715	1 000 221	994 774	989 877	982 434
Halle-Vilvoorde	472 030	507 004	510 931	513 977	516 278	518 962	519 096	520 111
Leuven	389 460	407 845	409 902	412 240	414 842	416 299	417 945	418 705
Nijvel	234 328	274 828	280 395	285 767	290 441	292 939	294 465	296 192
<i>Provincie Brabant</i>	<i>2 170 954</i>	<i>2 218 649</i>	<i>2 216 938</i>	<i>2 220 699</i>	<i>2 221 782</i>	<i>2 222 974</i>	<i>2 221 383</i>	<i>2 217 442</i>
Aat	78 335	78 107	77 988	77 936	78 027	77 264	77 015	76 721
Charleroi	456 716	450 120	446 539	443 863	441 017	441 040	438 114	434 656
Bergen	261 078	262 388	261 505	260 555	259 999	256 025	254 514	253 364
Moeskroen	72 198	73 006	72 738	72 736	72 728	72 769	72 694	72 588
Zinnik	164 925	167 403	167 628	167 324	167 117	166 952	166 549	166 004
Thuin	139 222	141 139	141 483	141 400	141 640	141 378	141 610	141 565
Doornik	144 474	145 852	145 413	145 117	144 635	141 291	141 114	141 038
<i>Provincie Henegouwen</i>	<i>1 316 948</i>	<i>1 318 015</i>	<i>1 313 294</i>	<i>1 308 931</i>	<i>1 305 163</i>	<i>1 298 719</i>	<i>1 291 610</i>	<i>1 285 936</i>
Hoëi	85 868	87 880	88 029	88 375	88 727	88 645	89 316	89 554
Luik	618 229	617 590	614 640	611 963	609 066	602 637	598 560	594 378
Verviers	239 242	244 223	244 536	245 054	245 469	245 859	246 801	247 294
Borgworm	59 401	59 988	60 285	60 555	60 772	60 866	60 899	60 835
<i>Provincie Luik</i>	<i>1 002 740</i>	<i>1 009 881</i>	<i>1 007 490</i>	<i>1 005 947</i>	<i>1 004 034</i>	<i>998 007</i>	<i>995 576</i>	<i>992 081</i>
Hasselt	319 559	344 594	347 553	350 378	352 350	354 615	356 230	357 304
Maaseik	166 619	180 478	182 682	185 005	187 244	189 332	190 450	191 785
Tongeren	166 369	173 447	174 506	175 332	176 465	176 819	177 352	177 795
<i>Provincie Limburg</i>	<i>652 547</i>	<i>698 519</i>	<i>704 741</i>	<i>710 715</i>	<i>716 059</i>	<i>720 766</i>	<i>724 032</i>	<i>726 884</i>
Aarlen	47 586	48 700	48 600	48 517	48 346	47 334	47 047	47 043
Bastenaken	36 438	35 709	35 824	35 999	36 126	36 322	36 391	36 462
Marche-en-Famenne	39 437	40 552	41 088	41 942	42 827	43 003	43 253	44 206
Neufchâteau	51 344	51 596	51 712	51 714	51 762	51 636	51 218	51 836
Vitron	43 149	44 202	44 150	44 145	44 335	44 142	44 275	44 266
<i>Provincie Luxemburg</i>	<i>217 954</i>	<i>220 759</i>	<i>221 374</i>	<i>222 317</i>	<i>223 396</i>	<i>222 437</i>	<i>222 734</i>	<i>223 213</i>
Dinant	86 592	87 687	88 303	88 801	89 096	89 152	89 531	90 000
Namen	245 472	256 016	257 230	258 345	259 273	261 292	261 486	262 468
Philippeville	55 191	56 608	56 955	57 335	57 598	57 690	57 724	57 783
<i>Provincie Namen</i>	<i>387 255</i>	<i>400 311</i>	<i>402 488</i>	<i>404 481</i>	<i>405 987</i>	<i>408 134</i>	<i>408 741</i>	<i>410 251</i>
Aalst	263 842	263 571	263 160	262 732	262 400	262 368	261 769	261 149
Dendermonde	175 530	178 496	179 153	179 769	180 160	181 306	181 667	181 693
Eeklo	78 561	79 416	79 698	79 805	79 817	80 082	80 081	79 963
Gent	479 152	485 954	485 584	486 078	486 081	485 696	485 385	484 590
Oudenaarde	113 845	112 523	112 505	112 604	112 488	112 402	112 257	112 150
Sint-Niklaas	199 185	206 763	207 970	209 146	210 097	210 693	211 106	211 648
<i>Provincie Oost-Vlaanderen</i>	<i>1 310 115</i>	<i>1 326 723</i>	<i>1 328 070</i>	<i>1 330 134</i>	<i>1 331 043</i>	<i>1 332 547</i>	<i>1 332 265</i>	<i>1 331 193</i>
Brugge	241 813	252 430	252 661	253 546	254 332	255 166	256 424	257 471
Diksmuide	49 191	47 662	47 579	47 569	47 603	47 565	47 438	47 268
Ieper	105 214	104 230	104 137	103 979	103 846	104 042	104 089	104 044
Kortrijk	263 840	270 888	271 150	271 485	271 851	272 038	272 590	272 713
Oostende	130 043	133 189	132 811	132 873	132 932	133 142	133 348	133 788
Roeselare	133 670	135 650	135 824	136 459	136 887	137 126	136 992	136 984
Tielt	83 645	84 424	84 643	84 663	84 982	84 740	84 840	84 900
Veurne	47 015	47 334	47 431	47 665	47 967	48 094	48 659	49 406
<i>Provincie West-Vlaanderen</i>	<i>1 054 431</i>	<i>1 075 806</i>	<i>1 078 238</i>	<i>1 078 239</i>	<i>1 080 400</i>	<i>1 081 913</i>	<i>1 084 380</i>	<i>1 086 574</i>
<i>Het Rijk</i>	<i>9 650 944</i>	<i>9 837 413</i>	<i>9 841 654</i>	<i>9 855 110</i>	<i>9 863 374</i>	<i>9 854 589</i>	<i>9 858 017</i>	<i>9 853 023</i>
Brussels gewest	1 075 136	1 028 972	1 015 710	1 008 715	1 000 221	994 774	989 877	982 434
Vlaams gewest	5 416 583	5 584 847	5 600 903	5 618 952	5 634 152	5 641 579	5 654 964	5 662 335
Waaals gewest	3 159 225	3 223 594	3 225 041	3 227 443	3 229 001	3 218 236	3 213 176	3 208 253
waarvan :								
Duits taalgebied	61 972	64 613	64 578	64 625	64 713	65 086	65 860	66 191

(\*) Telling van 31 december 1970.

(1) Verbeterd cijfer ten gevolge van de telling van 1 maart 1981.

## 3.- COMPONENTEN VAN DE LOOP VAN DE BEVOLKING IN 1980, 1981 EN 1982

Arrondissementen, provincies en gewesten	Geboorten			Sterfgevallen		
	1981	1982	1983	1981	1982	1983
Antwerpen	11 261	11 088	11 028	10 575	10 464	10 825
Mechelen	3 485	3 548	3 356	3 392	3 351	3 366
Turnhout	5 114	4 810	4 906	2 699	2 855	2 889
<i>Provincie Antwerpen</i>	<i>19 860</i>	<i>19 446</i>	<i>19 290</i>	<i>16 666</i>	<i>16 670</i>	<i>17 080</i>
Brussel-Hoofdstad	12 417	11 863	11 526	13 181	12 853	13 138
Halle-Vilvoorde	6 120	5 877	5 637	5 414	5 629	5 723
Leuven	5 322	4 932	5 043	4 467	4 281	4 477
Nijvel	3 480	3 420	3 386	2 968	2 977	3 132
<i>Provincie Brabant</i>	<i>27 339</i>	<i>26 092</i>	<i>25 592</i>	<i>26 030</i>	<i>25 740</i>	<i>26 470</i>
Aat	885	847	823	1 079	1 078	1 135
Charleroi	5 183	5 249	4 861	5 718	5 764	5 705
Bergen	3 252	3 040	3 076	3 434	3 327	3 512
Moeskroen	934	877	872	924	908	959
Zinnik	2 065	1 975	1 387	2 103	2 206	2 094
Thuin	1 762	1 637	1 689	1 763	1 855	1 825
Doornik	1 697	1 646	1 581	2 009	1 988	2 028
<i>Provincie Henegouwen</i>	<i>15 778</i>	<i>15 271</i>	<i>14 789</i>	<i>17 030</i>	<i>17 126</i>	<i>17 262</i>
Hoel	1 117	1 065	1 033	1 371	1 282	1 214
Luik	7 101	6 632	6 334	8 064	7 940	7 731
Verviers	3 262	3 928	3 230	2 990	2 849	3 041
Borgworm	677	653	596	920	866	930
<i>Provincie Luik</i>	<i>12 157</i>	<i>11 648</i>	<i>11 193</i>	<i>13 345</i>	<i>12 937</i>	<i>12 916</i>
Hasselt	5 397	5 156	4 921	2 486	2 660	2 668
Maaseik	3 074	2 972	2 732	1 173	1 151	1 171
Tongeren	2 454	2 342	2 234	1 520	1 563	1 562
<i>Provincie Limburg</i>	<i>10 925</i>	<i>10 470</i>	<i>9 887</i>	<i>6 179</i>	<i>5 374</i>	<i>5 401</i>
Aarlen	641	629	604	521	520	515
Bastenaken	517	471	525	444	502	455
Marche-en-Famenne	660	663	598	570	551	549
Neufchâteau	691	679	690	670	632	633
Virton	602	567	555	570	536	554
<i>Provincie Luxemburg</i>	<i>3 111</i>	<i>3 009</i>	<i>2 972</i>	<i>2 775</i>	<i>2 741</i>	<i>2 706</i>
Dinant	1 241	1 188	1 203	1 215	1 115	1 160
Namen	3 381	3 406	3 312	3 332	3 239	3 388
Philippeville	720	689	697	730	679	764
<i>Provincie Namen</i>	<i>5 342</i>	<i>5 283</i>	<i>5 212</i>	<i>5 277</i>	<i>5 033</i>	<i>5 312</i>
Aalst	3 168	2 975	2 843	2 903	2 933	3 041
Dendermonde	2 311	2 147	2 109	2 007	2 027	2 070
Eeklo	982	857	901	901	881	968
Gent	5 988	5 770	5 521	5 717	5 717	5 916
Oudenaarde	1 275	1 245	1 276	1 547	1 491	1 528
Sint-Niklaas	2 797	2 681	2 541	2 268	2 271	2 316
<i>Provincie Oost-Vlaanderen</i>	<i>16 621</i>	<i>15 685</i>	<i>15 191</i>	<i>16 343</i>	<i>15 320</i>	<i>15 839</i>
Brugge	3 153	3 076	3 070	2 649	2 509	2 703
Diksmuide	618	579	606	540	506	522
Ieper	1 389	1 328	1 409	1 134	1 162	1 221
Kortrijk	3 551	3 568	3 338	2 871	2 980	2 912
Oostende	1 481	1 533	1 494	1 503	1 537	1 594
Roeselare	1 872	1 733	1 738	1 404	1 358	1 348
Tielt	1 116	1 059	1 061	974	948	958
Veurne	614	602	553	588	565	570
<i>Provincie West-Vlaanderen</i>	<i>13 794</i>	<i>13 478</i>	<i>13 269</i>	<i>11 663</i>	<i>11 565</i>	<i>11 828</i>
<i>Het Rijk</i>	<i>124 327</i>	<i>120 382</i>	<i>117 395</i>	<i>113 308</i>	<i>112 506</i>	<i>114 814</i>
Brussels gewest	12 417	11 863	11 526	13 181	12 853	13 138
Vlaams gewest	72 542	69 386	68 317	58 732	58 939	60 348
Waals gewest	39 868	38 631	37 552	41 395	40 814	41 328
waarvan :						
Duits taalgebied	819	820	825	675	628	685

Natuurlijk accres			Migratie saldo			Totaal accres		
1981	1982	1983	1981	1982	1983	1981	1982	1983
+ 686	+ 624	+ 203	- 2 481	+ 2 440	- 1 039	- 1 795	+ 3 064	- 836
+ 93	+ 197	- 10	+ 460	+ 594	- 64	+ 553	+ 791	- 74
+ 2 415	+ 1 955	+ 2 017	+ 344	+ 2 740	+ 516	+ 2 278	+ 2 299	+ 2 533
+ 3 194	+ 2 776	+ 2 210	- 2 158	+ 3 378	- 587	+ 1 036	+ 6 154	+ 1 623
- 764	- 990	- 1 612	- 3 275	- 3 907	- 5 831	- 4 039	- 4 897	- 7 443
+ 706	+ 248	- 86	+ 365	- 114	+ 1 101	+ 1 071	+ 134	+ 1 015
+ 855	+ 651	+ 566	+ 688	+ 995	+ 194	+ 1 543	+ 1 646	+ 760
+ 512	+ 443	+ 254	+ 1 869	+ 1 083	+ 1 473	+ 2 381	+ 1 526	+ 1 727
+ 1 309	+ 352	- 878	- 353	- 1 943	- 3 063	+ 956	- 1 591	- 3 941
- 194	- 231	- 312	+ 102	- 18	+ 19	- 92	- 249	- 294
- 535	- 515	- 848	- 2 904	- 2 411	- 2 610	- 3 429	- 2 926	- 3 458
- 182	- 287	- 436	- 938	- 1 224	- 714	- 1 120	- 1 511	- 1 150
+ 10	- 31	- 87	- 88	- 44	- 19	- 78	- 75	- 106
- 38	- 231	- 207	- 192	- 172	- 338	- 230	- 403	- 545
- 1	- 218	- 136	- 128	+ 450	+ 91	- 129	+ 232	- 45
- 312	- 342	- 447	- 329	+ 165	+ 371	- 641	- 177	- 76
- 1 252	- 1 855	- 2 473	- 4 477	- 3 254	- 3 201	- 5 729	- 5 109	- 5 674
- 254	- 217	- 181	+ 663	+ 888	+ 419	+ 409	+ 671	+ 238
- 963	- 1 308	- 1 397	- 1 944	- 2 769	- 2 785	- 2 907	- 4 077	- 4 182
+ 272	+ 449	+ 189	+ 223	+ 493	+ 304	+ 495	+ 942	+ 493
- 243	- 213	- 334	+ 277	+ 246	+ 270	+ 34	+ 33	- 64
- 1 188	- 1 289	- 1 723	- 781	- 1 142	- 1 792	- 1 969	- 2 431	- 3 515
+ 2 911	+ 2 496	+ 2 253	- 763	- 881	- 1 179	+ 2 148	+ 1 615	+ 1 074
+ 1 901	+ 1 821	+ 1 561	+ 2	- 703	- 226	+ 1 903	+ 1 118	+ 1 335
+ 934	+ 779	+ 672	- 458	- 246	- 229	+ 476	+ 533	+ 443
+ 5 746	+ 5 096	+ 4 486	- 1 219	- 1 830	- 1 634	+ 4 527	+ 3 266	+ 2 852
+ 120	+ 109	+ 89	- 82	- 396	- 93	+ 38	- 287	- 4
+ 73	- 31	+ 70	+ 50	+ 100	+ 1	+ 123	+ 69	+ 71
+ 90	+ 112	+ 49	+ 208	+ 138	+ 904	+ 298	+ 250	+ 953
+ 21	+ 47	+ 57	+ 133	+ 135	- 39	+ 154	+ 182	+ 18
+ 32	+ 31	+ 1	- 153	+ 102	- 10	- 121	+ 133	- 9
+ 336	+ 268	+ 266	+ 156	+ 79	+ 763	+ 492	+ 347	+ 1 029
+ 26	+ 73	+ 43	+ 299	+ 306	+ 426	+ 325	+ 379	+ 469
+ 49	+ 167	- 76	+ 681	+ 27	+ 1 058	+ 730	+ 194	+ 982
- 10	+ 10	- 67	+ 172	+ 24	+ 126	+ 162	+ 34	+ 59
+ 65	+ 250	- 100	+ 1 152	+ 357	+ 1 610	+ 1 217	+ 607	+ 1 510
+ 265	+ 42	- 198	- 328	- 641	- 422	- 63	- 599	- 620
+ 304	+ 120	+ 39	+ 326	+ 241	- 13	+ 630	+ 361	+ 26
- 81	- 14	- 67	- 45	+ 13	- 51	+ 36	- 1	- 112
+ 271	+ 53	- 395	- 269	- 364	- 400	+ 2	- 311	- 795
- 272	- 246	- 252	+ 96	+ 101	+ 145	- 176	- 145	- 107
+ 529	+ 410	+ 225	+ 301	+ 3	+ 317	+ 830	+ 413	+ 542
+ 1 178	+ 365	- 648	+ 81	- 647	- 424	+ 1 259	- 282	- 1 072
+ 504	+ 567	+ 367	+ 547	+ 691	+ 680	+ 1 051	+ 1 258	+ 1 047
+ 78	+ 73	+ 84	- 184	- 200	- 254	- 106	- 127	- 170
+ 255	+ 166	+ 188	- 106	- 119	- 233	+ 149	+ 47	- 45
+ 680	+ 588	+ 426	- 217	- 36	- 303	+ 463	+ 552	+ 123
- 22	- 4	- 100	+ 946	+ 210	+ 540	+ 924	+ 206	+ 440
+ 468	+ 375	+ 390	- 441	- 509	- 398	+ 27	- 134	- 8
+ 142	+ 111	+ 103	- 52	- 11	- 43	+ 90	+ 100	+ 60
+ 26	+ 37	- 17	+ 166	+ 528	+ 764	+ 192	+ 565	+ 747
+ 2 131	+ 1 913	+ 1 441	+ 659	+ 554	+ 753	+ 2 790	+ 2 467	+ 2 194
+ 11 519	+ 7 876	+ 2 581	- 6 950	- 4 448	- 7 575	+ 4 579	+ 3 428	- 4 894
- 764	- 990	- 1 612	- 3 275	- 3 907	- 5 831	- 4 039	- 4 897	- 7 443
+ 13 810	+ 11 049	+ 7 969	- 1 584	+ 2 336	- 597	+ 12 226	+ 13 385	+ 7 372
- 1 527	- 2 183	- 3 776	- 2 081	- 2 877	- 1 147	- 3 608	- 5 060	- 4 923
+ 144	+ 192	- 140	- 16	+ 582	+ 191	+ 128	+ 774	+ 331

4.- PROPORTIONELE BELANGRIJKHEID VAN HET NATUURLIJK ACCRES, MIGRATIESALDO EN TOTAAL ACCRES IN 1981, 1982 EN 1983  
(per 1 000 inwoners op 1 januari)

Arrondissementen, provincies en gewesten	1981			1982			1983		
	Natuurlijk accres	Migratie- saldo	Totaal accres	Natuurlijk accres	Migratie- saldo	Totaal accres	Natuurlijk accres	Migratie- saldo	Totaal accres
Antwerpen	+ 0,74	- 2,69	- 1,95	+ 0,68	+ 2,66	+ 3,34	+ 0,22	- 1,13	- 0,91
Mechelen	+ 0,31	+ 1,57	+ 1,88	+ 0,67	+ 2,03	+ 2,70	- 0,03	- 0,22	- 0,25
Turnhout	+ 6,73	- 0,38	+ 6,35	+ 5,41	+ 0,95	+ 6,36	+ 5,55	+ 1,42	+ 6,96
<i>Provincie Antwerpen</i>	+ 2,05	- 1,37	+ 0,66	+ 1,77	+ 2,15	+ 3,92	+ 1,40	- 0,37	+ 1,03
Brussel-Hoofdstad	- 0,77	- 3,27	- 4,04	- 0,99	- 3,93	- 4,92	- 1,63	- 5,89	- 7,52
Halle-Vilvoorde	+ 1,36	+ 0,71	+ 2,07	+ 0,48	- 0,22	+ 0,26	- 0,16	+ 2,12	+ 1,96
Leuven	+ 2,06	+ 1,66	+ 3,72	+ 1,56	+ 2,39	+ 3,95	+ 1,36	+ 0,46	+ 1,82
Nijvel	+ 1,76	+ 6,51	+ 8,27	+ 1,51	+ 3,70	+ 5,21	+ 0,86	+ 5,00	+ 5,86
<i>Provincie Brabant</i>	+ 0,59	- 0,16	+ 0,43	+ 0,16	- 0,87	- 0,72	- 0,40	- 1,38	- 1,78
Aat	- 2,49	+ 1,31	- 1,18	- 2,99	- 0,23	- 3,22	- 4,05	+ 0,23	- 3,82
Charleroi	- 1,22	+ 6,58	- 7,80	- 1,17	- 5,47	- 6,63	- 1,93	- 5,96	- 7,89
Bergen	- 0,70	- 3,60	- 4,30	- 1,12	- 4,78	- 5,90	- 1,71	- 2,81	- 4,52
Moeskroen	+ 0,14	- 1,21	- 1,07	- 0,43	- 0,60	- 1,03	- 1,20	- 0,26	- 1,46
Zinnik	+ 0,22	- 1,15	- 1,37	- 1,38	- 1,03	- 2,41	- 1,24	- 2,03	- 3,27
Thuin	- 0,01	- 0,90	- 0,91	- 1,54	+ 3,18	+ 1,64	- 0,96	+ 0,54	- 0,32
Doornik	- 2,16	- 2,27	- 4,43	- 2,42	+ 1,17	- 1,25	- 3,17	+ 2,63	- 0,54
<i>Provincie Henegouwen</i>	- 0,98	- 3,43	- 4,39	- 1,43	- 2,51	- 3,94	- 1,91	- 2,48	- 4,39
Hoel	- 2,86	+ 7,47	+ 4,61	- 2,45	+ 10,02	+ 7,57	- 2,03	+ 4,69	+ 2,66
Luik	- 1,58	+ 3,19	- 4,77	- 2,17	- 4,59	- 6,77	- 2,34	- 4,65	- 6,99
Verviers	+ 1,11	+ 0,91	+ 2,02	+ 1,83	+ 2,00	+ 3,83	+ 0,77	+ 1,23	+ 2,00
Borgworm	- 4,00	+ 4,56	+ 0,56	- 3,50	+ 4,04	+ 0,54	- 5,48	+ 4,43	- 1,05
<i>Provincie Luik</i>	- 1,18	- 0,77	- 1,96	- 1,28	- 1,14	- 2,43	- 1,73	- 1,80	- 3,53
Hasselt	+ 8,26	- 2,17	+ 6,09	+ 7,04	- 2,48	+ 4,56	+ 6,32	- 3,31	+ 3,01
Maaseik	+ 10,16	+ 0,01	+ 10,17	+ 9,62	- 3,71	+ 5,91	+ 8,20	- 1,19	+ 7,01
Tongeren	+ 5,30	- 2,60	+ 2,70	+ 4,41	- 1,39	+ 3,01	+ 3,79	- 1,29	+ 2,50
<i>Provincie Limburg</i>	+ 8,02	- 1,70	+ 6,32	+ 7,07	- 2,54	+ 4,53	+ 6,20	- 2,26	+ 3,94
Aarlen	+ 2,48	- 1,69	+ 0,79	+ 2,30	- 8,37	- 6,06	+ 1,89	- 1,98	- 0,09
Bastenaken	+ 2,02	+ 1,38	+ 3,40	- 0,85	+ 2,75	+ 1,90	+ 1,93	+ 0,03	+ 1,95
Marche-en-Famenne	+ 2,10	+ 4,83	+ 6,93	+ 2,60	+ 3,21	+ 5,81	+ 1,13	+ 20,90	+ 22,03
Neufchâteau	+ 0,41	+ 2,56	+ 2,97	+ 0,91	+ 2,61	+ 3,52	+ 1,10	- 0,75	+ 0,35
Virton	+ 0,72	+ 3,45	- 2,73	+ 0,70	+ 2,31	+ 3,01	+ 0,03	- 0,23	- 0,20
<i>Provincie Luxemburg</i>	+ 1,50	+ 0,70	+ 2,20	+ 1,20	+ 0,36	+ 1,56	+ 1,19	+ 3,43	+ 4,62
Dinant	+ 0,29	+ 3,35	+ 3,64	+ 0,82	+ 3,43	+ 4,25	+ 0,48	+ 4,76	+ 5,24
Namen	+ 0,19	+ 2,63	+ 2,82	+ 0,64	+ 0,10	+ 0,74	- 0,29	+ 4,05	+ 3,76
Philippeville	- 0,17	+ 2,98	+ 2,81	+ 0,17	+ 0,42	+ 0,59	- 1,16	+ 2,18	+ 1,02
<i>Provincie Namen</i>	+ 0,16	+ 2,84	+ 3,00	+ 0,61	+ 0,87	+ 1,49	- 0,25	+ 3,94	+ 3,69
Aalst	+ 0,09	- 1,25	- 1,16	+ 0,16	- 2,44	- 2,28	- 0,76	- 1,61	- 2,37
Dendermonde	+ 1,69	+ 1,81	+ 3,50	+ 0,66	+ 1,33	+ 1,99	+ 0,21	- 0,07	+ 0,14
Eeklo	+ 1,01	- 0,57	+ 0,44	- 0,17	+ 0,16	- 0,01	- 0,84	- 0,64	- 1,48
Gent	+ 0,56	- 0,56	-	+ 0,11	- 0,75	- 0,64	- 0,81	- 0,83	- 1,64
Oudenaarde	- 2,42	- 0,86	- 1,56	- 2,19	+ 0,90	- 1,29	- 2,24	+ 1,29	- 0,95
Sint-Niklaas	+ 2,52	+ 1,43	+ 3,95	+ 1,94	+ 0,01	+ 1,96	+ 1,07	+ 1,50	+ 2,57
<i>Provincie Oost-Vlaanderen</i>	+ 0,88	+ 0,06	+ 0,95	+ 0,27	- 0,48	- 0,21	- 0,49	- 0,32	- 0,81
Brugge	+ 1,98	+ 2,15	+ 4,13	+ 2,22	+ 2,71	+ 4,93	+ 1,43	+ 2,65	+ 4,08
Diksmuide	+ 1,64	+ 3,86	- 2,22	+ 1,53	- 4,20	- 2,67	+ 1,77	- 5,35	- 3,58
Ieper	+ 2,46	- 1,02	+ 1,44	+ 1,59	- 1,14	+ 0,45	+ 1,81	- 2,24	- 0,43
Kortrijk	+ 2,50	- 0,80	+ 1,70	+ 2,16	- 0,13	+ 2,03	+ 1,55	- 1,11	+ 0,45
Oostende	- 0,17	+ 7,11	+ 6,94	- 0,03	+ 1,58	+ 1,55	- 0,75	+ 4,05	+ 3,30
Roeselare	+ 3,42	- 3,22	+ 0,20	+ 2,74	- 3,71	- 0,98	+ 2,85	- 2,91	- 0,06
Tielt	+ 1,67	- 0,61	+ 1,06	+ 1,31	- 0,13	+ 1,18	+ 1,21	- 0,51	+ 0,71
Veurne	+ 0,54	+ 3,46	+ 4,00	+ 0,77	+ 10,98	+ 11,75	- 0,35	+ 15,70	+ 15,35
<i>Provincie West-Vlaanderen</i>	+ 1,97	+ 0,61	+ 2,58	+ 1,79	+ 0,51	+ 2,28	+ 1,33	+ 0,89	+ 2,02
<i>Het Rijk</i>	+ 1,17	- 0,70	+ 0,46	+ 0,80	- 0,45	+ 0,35	+ 0,26	- 0,77	- 0,51
Brussels gewest	- 0,76	- 3,27	- 4,04	- 0,99	- 3,93	- 4,92	- 1,63	- 5,89	- 7,52
Vlaams gewest	+ 2,45	- 0,28	+ 2,17	+ 1,96	+ 0,41	+ 2,37	+ 1,41	- 0,11	+ 1,30
Waals gewest	- 0,47	- 0,64	- 1,12	- 0,68	- 0,89	- 1,57	- 1,17	- 0,36	- 1,53
waarvan :									
Duits taalgebied	+ 2,23	- 0,25	+ 1,98	+ 2,95	+ 8,94	+ 11,89	+ 2,13	+ 2,90	+ 5,03

## 5.- GEMEENTEN NAAR HUN BEVOLKING EN TOTAAL AANTAL INWONERS PER GEMEENTEGROEP

Per provincie en voor het Rijk op 1 januari 1984

Gemeentegroepen naar hun bevolking	Antwerpen		Brabant		Henegouwen		Luik		Limburg	
	Aantal gemeenten	Bevolking	Aantal gemeenten	Bevolking	Aantal gemeenten	Bevolking	Aantal gemeenten	Bevolking	Aantal gemeenten	Bevolking
- 500 inwoners	-	-	-	-	-	-	-	-	1	104
500 - < 1 000 inwoners	-	-	-	-	-	-	-	-	-	-
1 000 - < 2 000 inwoners	-	-	1	1 746	-	-	2	3 553	-	-
2 000 - < 3 000 inwoners	1	2 090	1	2 802	2	5 646	13	31 692	-	-
3 000 - < 5 000 inwoners	-	-	9	38 719	6	23 273	20	76 794	1	4 119
5 000 - < 10 000 inwoners	21	171 468	36	270 199	23	164 937	23	167 082	13	96 691
10 000 - < 15 000 inwoners	20	253 727	17	201 322	13	154 247	12	143 920	14	169 054
15 000 - < 20 000 inwoners	14	238 015	10	171 838	9	156 680	5	86 500	3	48 164
20 000 - < 25 000 inwoners	4	92 898	12	263 732	8	178 175	3	70 139	2	41 193
25 000 - < 50 000 inwoners	8	255 576	18	626 302	3	100 704	3	92 229	8	240 524
50 000 - < 100 000 inwoners	1	76 670	5	398 225	4	289 233	2	116 987	2	127 035
100 000 inwoners en meer	1	488 425	2	242 557	1	213 041	1	203 065	-	-
<i>Totaal</i>	<i>70</i>	<i>1 578 869</i>	<i>111</i>	<i>2 217 442</i>	<i>69</i>	<i>1 285 936</i>	<i>84</i>	<i>992 061</i>	<i>44</i>	<i>726 884</i>

Gemeentegroepen naar hun bevolking	Luxemburg		Namen		Oost-Vlaanderen		West-Vlaanderen		Rijk	
	Aantal gemeenten	Bevolking	Aantal gemeenten	Bevolking	Aantal gemeenten	Bevolking	Aantal gemeenten	Bevolking	Aantal gemeenten	Bevolking
- 500 inwoners	-	-	-	-	-	-	-	-	1	104
500 - < 1 000 inwoners	-	-	-	-	-	-	-	-	-	-
1 000 - < 2 000 inwoners	6	9 796	-	-	1	1 912	2	2 888	12	19 895
2 000 - < 3 000 inwoners	9	21 379	5	13 838	-	-	1	2 399	32	79 846
3 000 - < 5 000 inwoners	14	54 712	7	28 060	-	-	2	6 847	59	232 524
5 000 - < 10 000 inwoners	10	64 212	14	95 224	20	146 115	22	175 672	182	1 351 600
10 000 - < 15 000 inwoners	3	36 567	6	70 810	14	173 009	17	204 408	116	1 407 064
15 000 - < 20 000 inwoners	1	15 019	3	50 477	13	225 442	7	124 425	65	1 116 660
20 000 - < 25 000 inwoners	1	22 128	1	22 506	6	139 713	2	42 880	39	873 364
25 000 - < 50 000 inwoners	-	-	1	27 475	8	263 557	7	212 566	56	1 818 933
50 000 - < 100 000 inwoners	-	-	-	-	2	146 044	3	196 343	19	1 350 537
100 000 inwoners en meer	-	-	1	101 861	1	235 401	1	118 146	8	1 602 496
<i>Totaal</i>	<i>44</i>	<i>223 813</i>	<i>38</i>	<i>410 251</i>	<i>65</i>	<i>1 331 193</i>	<i>64</i>	<i>1 086 574</i>	<i>589</i>	<i>9 853 023</i>

## 6. A.- GEMEENTEN NAAR HUN BEVOLKING, TOTAAL AANTAL INWONERS PER GEMEENTEGROEP

Per gewest en voor het Rijk op 1 januari 1984

Gemeentegroepen naar de belangrijkheid van hun bevolking	Brussels gewest		Vlaams gewest		Waals gewest (waarvan Duits taalgebied)				Rijk	
	Aantal gemeen- ten	Bevolking	Aantal gemeen- ten	Bevolking	Aantal gemeen- ten	Bevolking	Aantal gemeen- ten	Bevolking	Aantal gemeen- ten	Bevolking
- 500 inwoners	-	-	1	104	-	-	-	-	1	104
500 - < 1 000 inwoners	-	-	-	-	-	-	-	-	-	-
1 000 - < 2 000 inwoners	-	-	4	6 546	8	13 349	-	-	12	19 895
2 000 - < 3 000 inwoners	-	-	2	4 489	30	75 357	-	-	32	79 846
3 000 - < 5 000 inwoners	-	-	7	28 746	52	203 778	3	12 866	59	232 524
5 000 - < 10 000 inwoners	-	-	100	774 041	82	577 559	5	36 254	182	1 351 600
10 000 - < 15 000 inwoners	-	-	80	978 236	36	428 828	-	-	116	1 407 064
15 000 - < 20 000 inwoners	2	34 691	44	753 320	19	328 649	1	17 071	65	1 116 660
20 000 - < 25 000 inwoners	3	66 375	19	426 742	17	380 247	-	-	39	873 364
25 000 - < 50 000 inwoners	8	325 494	39	1 217 140	9	276 299	-	-	56	1 818 933
50 000 - < 100 000 inwoners	4	313 317	9	631 000	6	406 220	-	-	19	1 350 537
100 000 inwoners en meer	2	242 557	2	841 972	3	517 967	-	-	8	1 602 496
<i>Totaal</i>	19	982 434	308	5 662 386	262	3 208 253	9	66 191	589	9 853 023

## 6. B.- AANTAL, GEMIDDELDE OPPERVLAKTE, BEVOLKING EN DICHTHEID VAN DE GEMEENTEN PER GEWEST (1 januari)

	Brussels gewest		Vlaams gewest		Waals gewest		Rijk	
	1983	1984	1983	1984	1983	1984	1983	1984
Oppervlakte (in km <sup>2</sup> ) (1)	161	161	13 512	13 512	16 844	16 844	30 516	30 516
Aantal gemeenten	19	19	318	318	262	262	589	589
Gemiddelde oppervlakte van de gemeenten (in km <sup>2</sup> ) (1)	8,494	8,494	43,871	43,871	64,291	64,291	51,813	51,813
Gemiddelde bevolking van de gemeenten	52 099	51 707	18 360	18 384	12 264	12 245	16 737	16 728
Gemiddelde dichtheid (inw./km <sup>2</sup> ) (2)	6 134	6 088	419	419	191	190	323	323

(1) De gegevens met 100 vermenigvuldigen om de (totale of gemiddelde) oppervlakte in ha te bekomen.

(2) De gegevens door 100 delen om de dichtheid per ha te bekomen.



## 7.- LIJST EN BEVOLKING OP 1 JANUARI VAN DE BELGISCHE GEMEENTEN WAARAAN DE TITEL VAN STAD VERLEEND IS (1981, 1982, 1983, 1984)

Bron : Ministerie van Binnenlandse Zaken

	1981	1982(1)	1983	1984		1981	1982(1)	1983	1984
<b>Provincie Antwerpen</b>					<b>Provincie Luxemburg</b>				
Antwerpen (2)	190 652	183 025	490 524	488 425	Aarlen	23 219	22 364	22 201	22 128
Lier	31 332	31 300	31 291	31 209	Bastenaken	11 514	11 469	11 567	11 530
Mechelen	77 377	77 067	77 010	76 670	Bouillon	5 550	5 450	5 427	5 402
Turnhout	37 511	37 567	37 461	37 438	Chiny	4 677	4 629	4 581	4 564
<b>Provincie Brabant</b>					Durbuy	7 781	7 869	7 977	7 964
Aarschot	26 094	26 144	26 134	26 014	Houffalize	4 027	4 103	4 102	4 088
Brussel (Bruxelles)	141 901	138 873	137 738	137 211	La-Roche-en-Ardenne	4 036	4 023	3 989	3 986
Diest	20 762	20 695	20 971	21 049	Marche-en-Famenne	14 110	14 132	14 194	15 019
Halle	32 180	32 249	32 416	32 448	Neufchâteau	6 087	6 011	5 985	5 895
Leuven	85 459	84 914	85 068	84 908	Saint-Hubert	5 563	5 489	5 490	5 539
Nijvel	21 532	21 535	21 665	22 098	Virton	10 427	10 442	10 496	10 528
Tienen	32 879	32 537	32 506	32 299	<b>Provincie Namen</b>				
Waver	25 205	25 065	25 172	25 333	Andenne	22 182	22 418	22 444	22 506
<b>Provincie Henegouwen</b>					Dinant	12 163	12 008	11 936	11 919
Antoing	7 996	8 013	8 018	8 055	Fosses-la-Ville	7 511	7 689	7 741	7 739
Aat	24 183	24 103	24 022	23 858	Namen	100 670	102 075	101 860	101 861
Beaumont	5 948	5 927	5 969	5 997	Philippeville	6 954	6 982	6 962	6 972
Binche	33 522	33 574	33 298	33 001	<b>Provincie Oost-Vlaanderen</b>				
's Gravenbrakel	16 889	16 475	16 479	16 679	Aalst	78 860	78 707	78 068	77 767
Charleroi	218 944	219 579	216 144	213 041	Deinze	24 850	24 966	25 094	25 148
Châtelet	38 556	38 272	38 316	38 405	Dendermonde	41 216	42 295	42 470	42 512
Chièvres	6 018	5 961	5 960	5 886	Eeklo	19 501	19 567	19 483	19 436
Chimay	9 376	9 259	9 319	9 377	Gent	239 959	237 687	236 540	235 401
Edingen (Enghien)	10 103	10 215	10 233	10 100	Geraardsbergen	30 425	30 432	30 381	30 248
Fleurus	22 850	22 408	22 245	22 325	Lokaren	33 322	33 534	33 741	33 851
Fontaine-l'Evêque	18 487	18 610	18 344	18 330	Ninove	33 360	33 544	33 573	33 751
Lessen	16 535	16 494	16 307	16 206	Oudenaarde	27 356	27 226	27 233	27 258
Leuze-en-Hainaut	12 982	12 814	12 750	12 741	Ronse (Renaix)	24 390	24 287	24 217	24 081
Bergen	96 336	93 377	91 868	91 216	Sint-Niklaas	68 090	68 208	68 157	68 277
Péruwelz	16 895	16 676	16 678	16 679	<b>Provincie West-Vlaanderen</b>				
Le Roeulx	7 975	7 523	7 731	7 594	Brugge	118 212	118 048	118 218	118 146
Saint-Ghislain	21 696	21 682	21 809	21 869	Diksmuide	15 400	15 295	15 247	15 243
Zinnik	23 323	23 318	23 419	23 334	Ieper	34 515	34 566	34 758	34 670
Thuin	13 723	13 905	14 127	14 204	Izegem	26 369	26 526	26 582	26 570
Doornik	69 718	67 576	67 379	67 291	Kortrijk	76 072	75 731	75 587	75 592
<b>Provincie Luik</b>					Menen	33 810	33 212	32 978	32 905
Eupen	16 869	16 788	16 974	17 071	Nieuwpoort	8 239	8 301	8 471	8 581
Herve	14 320	14 518	14 807	14 892	Oostende	69 678	69 331	69 129	69 039
Hoei	17 799	17 451	17 544	17 361	Poperinge	19 864	19 892	19 753	19 644
Luik	216 604	211 528	207 496	203 065	Roeselare	51 945	51 866	51 649	51 712
Limburg	5 359	5 325	5 265	5 219	Tielt	19 177	19 141	19 159	19 132
Malmédy	9 952	10 063	10 096	10 090	Torhout	17 142	17 344	17 527	17 587
Sankt-Vith (Saint-Vith)	8 448	8 414	8 444	8 466	Veurne	11 237	11 172	11 256	11 260
Stavelot	5 748	5 912	5 992	5 997	Wervik	18 076	18 161	18 125	18 150
Verviers	55 534	54 800	54 294	54 155					
Wezet	16 535	16 686	16 753	16 693					
<b>Provincie Limburg</b>									
Hasselt	64 818	65 100	65 437	65 503					
Maaseik	19 942	20 229	20 242	20 514					
Sint-Truiden	36 368	36 591	36 698	36 665					
Tongeren	29 400	29 765	29 162	29 555					

(1) Verbeterd cijfer ten gevolge van de telling van 1 maart 1981.

(2) De stijging van de bevolking van de stad Antwerpen op 1.1.1983 is het gevolg van de fusie op die datum met 7 randgemeenten : Berchem, Borgerhout, Deurne, Hoboken, Merksem, Wilrijk en een deel van Ekeren.

## 8.- BELGISCHE EN VREEMDE BEVOLKING PER ARRONDISSEMENT, PROVINCIE EN GEWEST OP 1 JANUARI 1984

Arrondissementen, provincies en gewesten	Bevolking van Belgische nationaliteit			Vreemde bevolking		
	Mannen	Vrouwen	Totaal	Mannen	Vrouwen	Totaal
Antwerpen	413 232	444 856	858 088	34 637	26 283	60 920
Mechelen	140 287	145 091	285 378	4 481	3 768	8 249
Turnhout	178 682	175 926	354 608	6 706	4 920	11 626
<i>Provincie Antwerpen</i>	<i>732 201</i>	<i>766 873</i>	<i>1 498 074</i>	<i>45 824</i>	<i>34 971</i>	<i>80 795</i>
Brussel-Hoofdstad	328 281	405 936	134 217	131 420	116 797	248 217
Halle-Vilvoorde	241 966	252 636	494 604	13 786	11 721	25 507
Leuven	200 412	206 578	406 990	6 578	5 137	11 715
Nijvel	130 106	139 148	269 254	14 836	12 102	26 938
<i>Provincie Brabant</i>	<i>900 765</i>	<i>1 004 300</i>	<i>1 905 065</i>	<i>168 620</i>	<i>146 757</i>	<i>315 377</i>
Aat	34 932	37 391	72 323	2 484	1 914	4 398
Charleroi	161 905	186 407	348 312	47 013	39 331	86 344
Bergen	97 717	111 300	209 017	22 997	21 350	44 347
Moeskroen	28 817	31 483	60 300	6 418	5 870	12 288
Zinnik	66 110	72 971	139 081	14 486	12 437	26 923
Thuin	59 180	64 369	123 549	9 668	8 348	18 016
Doornik	62 549	67 590	130 139	5 874	5 025	10 899
<i>Provincie Henegouwen</i>	<i>511 210</i>	<i>571 511</i>	<i>1 082 721</i>	<i>108 940</i>	<i>94 276</i>	<i>203 216</i>
Hoei	40 391	44 127	84 518	2 932	2 104	5 036
Luik	225 184	261 297	486 481	58 901	48 996	107 897
Verviers	107 311	116 207	223 518	13 456	10 320	23 776
Borgworm	28 453	30 364	58 817	1 153	865	2 018
<i>Provincie Luik</i>	<i>401 339</i>	<i>451 895</i>	<i>853 334</i>	<i>76 442</i>	<i>62 285</i>	<i>138 727</i>
Hasselt	157 767	159 634	317 401	21 539	18 364	39 903
Maaseik	88 187	86 597	174 784	9 347	7 354	16 701
Tongeren	80 489	81 100	161 589	8 751	7 455	16 206
<i>Provincie Limburg</i>	<i>326 443</i>	<i>327 351</i>	<i>653 794</i>	<i>39 637</i>	<i>33 173</i>	<i>72 810</i>
Aarlen	20 666	22 072	42 740	2 512	1 791	4 303
Bastenaken	17 524	17 965	35 489	526	447	973
Marche-en-Famenne	20 933	21 943	42 876	691	639	1 330
Neufchâteau	24 760	25 721	50 481	730	625	1 355
Virton	20 050	21 369	41 419	1 567	1 280	2 847
<i>Provincie Luxemburg</i>	<i>103 935</i>	<i>109 070</i>	<i>213 005</i>	<i>6 028</i>	<i>4 782</i>	<i>10 808</i>
Dinant	42 020	44 839	86 859	1 767	1 374	3 141
Namen	117 627	128 173	245 800	9 170	7 498	16 668
Philippeville	26 788	28 223	55 011	1 595	1 177	2 772
<i>Provincie Namen</i>	<i>186 435</i>	<i>201 235</i>	<i>387 670</i>	<i>12 532</i>	<i>10 049</i>	<i>22 581</i>
Aalst	127 362	131 449	258 811	1 373	965	2 338
Dendermonde	88 585	90 134	178 719	1 663	1 311	2 974
Eeklo	38 968	39 238	78 206	1 089	668	1 757
Gent	227 077	241 188	468 265	9 209	7 116	16 325
Oudenaarde	54 320	56 482	110 802	729	619	1 348
Sint-Niklaas	100 225	103 304	203 529	4 621	3 498	8 119
<i>Provincie Oost-Vlaanderen</i>	<i>636 537</i>	<i>661 795</i>	<i>1 298 332</i>	<i>18 684</i>	<i>14 177</i>	<i>32 861</i>
Brugge	124 144	129 578	253 722	2 166	1 583	3 749
Diksmuide	23 575	23 425	47 000	154	114	268
Ieper	50 143	51 302	101 445	1 461	1 138	2 599
Kortrijk	131 788	135 643	267 431	2 905	2 377	5 282
Oostende	63 961	67 876	131 837	1 159	792	1 951
Roeselare	67 443	68 555	135 998	592	394	986
Tielt	42 148	42 234	84 382	306	212	518
Veurne	23 266	24 794	48 060	739	607	1 346
<i>Provincie West-Vlaanderen</i>	<i>526 468</i>	<i>543 407</i>	<i>1 069 875</i>	<i>9 482</i>	<i>7 217</i>	<i>16 699</i>
<i>Het Rijk</i>	<i>4 325 333</i>	<i>4 636 817</i>	<i>8 962 150</i>	<i>484 187</i>	<i>406 686</i>	<i>890 873</i>
Brussels gewest	328 281	405 936	734 217	131 420	116 797	248 217
Vlaams gewest	2 664 027	2 757 922	5 421 949	133 991	106 396	240 387
Waaals gewest	1 333 025	1 472 959	2 805 984	218 776	183 493	402 269
waarvan :						
Duits taalgebied	27 571	29 436	57 007	5 218	3 966	9 184

G E B O O R T E N   I N   1 9 8 0

## 1.- GEBORTEN PER PROVINCIE NAAR GESLACHT EN WETTIGHEID

JAREN 1975 - 1980

(INCLUSIEF DE LEVEND GEBOREN MAAR LEVENLOOS AANGEGEVEN KINDEREN, EXCLUSIEF DE DOODGEBORENEN)

PROVINCIES	Jaren	Jongens			Meisjes			Totaal geboorten		
		wettige	on-wettige	totaal	wettige	on-wettige	totaal	wettige	on-wettige	totaal
Antwerpen	1975	8 871	219	9 090	8 628	229	8 857	17 499	448	17 947
	1976	9 183	213	9 396	8 571	232	8 803	17 754	445	18 199
	1977	9 608	227	9 835	9 024	208	9 232	18 632	435	19 067
	1978	9 739	215	9 954	9 098	245	9 343	18 837	460	19 297
	1979	9 931	286	10 217	9 188	279	9 467	19 119	565	19 684
	1980	9 895	301	10 196	9 367	297	9 664	19 262	598	19 860
Brabant	1975	12 667	565	13 232	12 006	584	12 590	24 673	1 149	25 822
	1976	12 735	590	13 325	12 286	571	12 857	25 021	1 161	26 182
	1977	13 038	602	13 640	12 325	570	12 895	25 363	1 172	26 535
	1978	13 056	660	13 716	12 305	686	12 991	25 361	1 346	26 707
	1979	13 302	729	14 031	12 365	659	13 024	25 667	1 388	27 055
	1980	13 285	829	14 114	12 651	756	13 407	25 936	1 585	27 521
Henegouwen	1975	8 183	316	8 499	7 733	348	8 081	15 916	664	16 580
	1976	7 796	377	8 173	7 489	343	7 832	15 285	720	16 005
	1977	7 741	380	8 121	7 446	334	7 780	15 187	714	15 901
	1978	7 593	394	7 987	7 187	384	7 571	14 780	778	15 558
	1979	7 494	453	7 947	7 194	427	7 621	14 688	880	15 568
	1980	7 589	497	8 086	7 260	488	7 748	14 849	985	15 834
Luik	1975	6 036	253	6 289	5 730	234	5 964	11 766	487	12 253
	1976	6 084	275	6 359	5 641	246	5 887	11 725	521	12 246
	1977	5 752	241	5 993	5 243	243	5 486	10 995	484	11 479
	1978	5 718	272	5 990	5 288	271	5 559	11 006	543	11 549
	1979	5 765	349	6 114	5 251	294	5 545	11 016	643	11 659
	1980	5 619	353	5 972	5 500	349	5 849	11 119	702	11 821
Limburg	1975	4 991	69	5 060	4 551	67	4 618	9 542	136	9 678
	1976	5 293	56	5 349	4 942	58	5 000	10 235	114	10 349
	1977	5 382	62	5 444	5 144	65	5 209	10 526	127	10 653
	1978	5 458	79	5 537	5 141	47	5 188	10 599	126	10 725
	1979	5 628	66	5 694	5 261	61	5 322	10 889	127	11 016
	1980	5 479	78	5 557	5 078	61	5 139	10 557	139	10 696
Luxemburg	1975	1 454	45	1 499	1 380	45	1 425	2 834	90	2 924
	1976	1 426	28	1 454	1 340	32	1 372	2 766	60	2 826
	1977	1 386	34	1 420	1 434	41	1 475	2 820	75	2 895
	1978	1 396	29	1 425	1 376	40	1 416	2 772	69	2 841
	1979	1 463	51	1 514	1 437	34	1 471	2 900	85	2 985
	1980	1 482	63	1 545	1 434	61	1 495	2 916	124	3 040
Namen	1975	2 514	113	2 627	2 369	88	2 457	4 883	201	5 084
	1976	2 556	92	2 648	2 400	100	2 500	4 956	192	5 148
	1977	2 554	80	2 634	2 414	91	2 505	4 968	171	5 139
	1978	2 565	99	2 664	2 373	98	2 471	4 938	197	5 135
	1979	2 604	135	2 739	2 331	119	2 450	4 935	254	5 189
	1980	2 631	107	2 738	2 495	136	2 631	5 126	243	5 369
Oost-Vlaanderen	1975	8 169	155	8 324	7 604	147	7 751	15 773	302	16 075
	1976	8 353	196	8 549	7 892	159	8 051	16 245	355	16 600
	1977	8 189	175	8 364	7 915	190	8 105	16 104	365	16 469
	1978	8 374	198	8 572	8 216	166	8 382	16 590	364	16 954
	1979	8 516	208	8 724	7 918	178	8 096	16 434	386	16 820
	1980	8 235	220	8 455	7 782	234	8 016	16 017	454	16 471
West-Vlaanderen	1975	6 820	134	6 954	6 257	119	6 376	13 077	253	13 330
	1976	6 862	113	6 975	6 408	96	6 504	13 270	209	13 479
	1977	6 896	108	7 004	6 595	115	6 710	13 491	223	13 714
	1978	6 985	117	7 102	6 603	121	6 724	13 588	238	13 826
	1979	6 944	169	7 113	6 587	149	6 736	13 531	318	13 849
	1980	6 955	160	7 115	6 535	136	6 671	13 490	296	13 786
Het Rijk	1975	59 705	1 869	61 574	56 258	1 861	58 119	115 963	3 730	119 693
	1976	60 288	1 940	62 228	56 969	1 837	58 806	117 257	3 777	121 034
	1977	60 546	1 909	62 455	57 540	1 857	59 397	118 086	3 766	121 852
	1978	60 884	2 063	62 947	57 587	2 058	59 645	118 471	4 121	122 592
	1979	61 647	2 446	64 093	57 532	2 200	59 732	119 179	4 646	123 825
	1980	61 170	2 608	63 778	58 102	2 518	60 620	119 272	5 126	124 398



2.- (vervolg)  
B.- Percentages

Provincies	Jaren	LEVEND GEBOREN								
		Levend aangegeven			Levenloos aangegeven			Totaal		
		Wettige	On-wettige	Totaal	Wettige	On-wettige	Totaal	Wettige	On-wettige	Totaal
Antwerpen	1975	97.52	2.48	100.00	95.58	4.42	100.00	97.50	2.50	100.00
	1976	97.57	2.43	100.00	94.29	5.71	100.00	97.55	2.45	100.00
	1977	97.72	2.28	100.00	97.52	2.48	100.00	97.72	2.28	100.00
	1978	97.62	2.38	100.00	96.26	3.74	100.00	97.62	2.38	100.00
	1979	97.14	2.86	100.00	93.51	6.49	100.00	97.13	2.87	100.00
	1980	97.00	3.00	100.00	92.54	7.46	100.00	96.99	3.01	100.00
Brabant	1975	95.56	4.44	100.00	93.89	6.11	100.00	95.55	4.45	100.00
	1976	95.56	4.44	100.00	96.40	3.60	100.00	95.57	4.43	100.00
	1977	95.57	4.43	100.00	99.05	0.95	100.00	95.58	4.42	100.00
	1978	94.97	5.03	100.00	93.33	6.67	100.00	94.96	5.04	100.00
	1979	94.87	5.13	100.00	95.05	4.95	100.00	94.87	5.13	100.00
	1980	94.23	5.77	100.00	97.87	2.13	100.00	94.24	5.76	100.00
Henegouwen	1975	96.03	3.97	100.00	91.67	8.33	100.00	96.00	4.00	100.00
	1976	95.50	4.50	100.00	95.18	4.82	100.00	95.50	4.50	100.00
	1977	95.53	4.47	100.00	92.31	7.69	100.00	95.51	4.49	100.00
	1978	95.01	4.99	100.00	92.86	7.14	100.00	95.00	5.00	100.00
	1979	94.35	5.65	100.00	93.88	6.12	100.00	94.35	5.65	100.00
	1980	93.77	6.23	100.00	95.92	4.08	100.00	93.78	6.22	100.00
Luik	1975	96.04	3.96	100.00	94.03	5.97	100.00	96.03	3.97	100.00
	1976	95.74	4.26	100.00	97.96	2.04	100.00	95.75	4.25	100.00
	1977	95.79	4.21	100.00	95.35	4.65	100.00	95.78	4.22	100.00
	1978	95.31	4.69	100.00	90.91	9.09	100.00	95.30	4.70	100.00
	1979	94.47	5.53	100.00	100.00	-	100.00	94.48	5.52	100.00
	1980	94.06	5.94	100.00	92.59	7.41	100.00	94.06	5.94	100.00
Limburg	1975	98.59	1.41	100.00	98.57	1.43	100.00	98.59	1.41	100.00
	1976	98.92	1.08	100.00	96.00	4.00	100.00	98.90	1.10	100.00
	1977	98.80	1.20	100.00	100.00	-	100.00	98.81	1.19	100.00
	1978	98.82	1.18	100.00	100.00	-	100.00	98.83	1.17	100.00
	1979	98.85	1.15	100.00	97.67	2.33	100.00	98.85	1.15	100.00
	1980	98.69	1.31	100.00	100.00	-	100.00	98.70	1.30	100.00
Luxemburg	1975	96.93	3.07	100.00	95.65	4.35	100.00	96.92	3.08	100.00
	1976	97.86	2.14	100.00	100.00	-	100.00	97.88	2.12	100.00
	1977	97.46	2.54	100.00	87.50	12.50	100.00	97.41	2.59	100.00
	1978	97.59	2.41	100.00	94.44	5.56	100.00	97.57	2.43	100.00
	1979	97.17	2.83	100.00	92.31	7.69	100.00	97.15	2.85	100.00
	1980	95.97	4.03	100.00	84.62	15.38	100.00	95.92	4.08	100.00
Namen	1975	96.08	3.92	100.00	89.66	10.34	100.00	96.05	3.95	100.00
	1976	96.27	3.73	100.00	95.24	4.76	100.00	96.27	3.73	100.00
	1977	96.66	3.34	100.00	100.00	-	100.00	96.67	3.33	100.00
	1978	96.21	3.79	100.00	86.36	13.64	100.00	96.16	3.84	100.00
	1979	95.10	4.90	100.00	95.65	4.35	100.00	95.11	4.89	100.00
	1980	95.50	4.50	100.00	85.71	14.29	100.00	95.47	4.53	100.00
Oost-Vlaanderen	1975	98.12	1.88	100.00	98.00	2.00	100.00	98.12	1.88	100.00
	1976	97.87	2.13	100.00	96.70	3.30	100.00	97.86	2.14	100.00
	1977	97.79	2.21	100.00	97.37	2.63	100.00	97.78	2.22	100.00
	1978	97.84	2.16	100.00	100.00	-	100.00	97.85	2.15	100.00
	1979	97.70	2.30	100.00	97.78	2.22	100.00	97.71	2.29	100.00
	1980	97.25	2.75	100.00	96.55	3.45	100.00	97.24	2.76	100.00
West-Vlaanderen	1975	98.13	1.87	100.00	93.06	6.94	100.00	98.10	1.90	100.00
	1976	98.46	1.54	100.00	97.10	2.90	100.00	98.45	1.55	100.00
	1977	98.39	1.61	100.00	95.95	4.05	100.00	98.37	1.63	100.00
	1978	98.27	1.73	100.00	100.00	-	100.00	98.28	1.72	100.00
	1979	97.70	2.30	100.00	97.92	2.08	100.00	97.70	2.30	100.00
	1980	97.86	2.14	100.00	96.00	4.00	100.00	97.85	2.15	100.00
Het Rijk	1975	96.90	3.10	100.00	94.62	5.38	100.00	96.88	3.12	100.00
	1976	96.88	3.12	100.00	96.15	3.85	100.00	96.88	3.12	100.00
	1977	96.91	3.09	100.00	96.75	3.25	100.00	96.91	3.09	100.00
	1978	96.64	3.36	100.00	96.10	3.90	100.00	96.64	3.36	100.00
	1979	96.25	3.75	100.00	95.99	4.01	100.00	96.25	3.75	100.00
	1980	95.88	4.12	100.00	95.49	4.51	100.00	95.88	4.12	100.00

2. - (vervolg)  
B. - Percentages

Provincies	Jaren	DOODGEBOREN		
		Wettige	Onwettige	Totaal
Antwerpen	1975	96.34	3.66	100.00
	1976	96.89	3.11	100.00
	1977	96.34	3.66	100.00
	1978	97.50	2.50	100.00
	1979	96.60	3.40	100.00
	1980	92.35	7.65	100.00
Brabant	1975	94.84	5.16	100.00
	1976	93.55	6.45	100.00
	1977	95.28	4.72	100.00
	1978	93.07	6.93	100.00
	1979	89.86	10.14	100.00
	1980	91.16	8.84	100.00
Henegouwen	1975	97.16	2.84	100.00
	1976	94.19	5.81	100.00
	1977	97.47	2.53	100.00
	1978	94.81	5.19	100.00
	1979	89.74	10.26	100.00
	1980	87.79	12.21	100.00
Lulk	1975	92.06	7.94	100.00
	1976	94.35	5.65	100.00
	1977	92.92	7.08	100.00
	1978	93.20	6.80	100.00
	1979	89.19	10.81	100.00
	1980	93.22	6.78	100.00
Limburg	1975	97.85	2.15	100.00
	1976	97.94	2.06	100.00
	1977	98.99	1.01	100.00
	1978	100.00	-	100.00
	1979	100.00	-	100.00
	1980	97.67	2.33	100.00
Luxemburg	1975	100.00	-	100.00
	1976	91.30	8.70	100.00
	1977	100.00	-	100.00
	1978	100.00	-	100.00
	1979	96.77	3.23	100.00
	1980	93.33	6.67	100.00
Namen	1975	96.72	3.28	100.00
	1976	94.23	5.77	100.00
	1977	94.55	5.45	100.00
	1978	88.24	11.76	100.00
	1979	93.62	6.38	100.00
	1980	93.33	6.67	100.00
Oost-Vlaanderen	1975	98.25	1.75	100.00
	1976	96.45	3.55	100.00
	1977	98.54	1.46	100.00
	1978	98.04	1.96	100.00
	1979	97.87	2.13	100.00
	1980	96.80	3.20	100.00
West-Vlaanderen	1975	98.37	1.63	100.00
	1976	95.76	4.24	100.00
	1977	99.13	0.87	100.00
	1978	96.33	3.67	100.00
	1979	98.98	1.02	100.00
	1980	97.65	2.35	100.00
Het Rijk	1975	96.41	3.59	100.00
	1976	95.22	4.78	100.00
	1977	96.77	3.23	100.00
	1978	95.75	4.25	100.00
	1979	94.08	5.92	100.00
	1980	93.13	6.87	100.00

## 3.- GEBORTEN PER PROVINCIE NAAR GESLACHT EN LEVENSVATBAARHEID DER PASGEBORENEN - JAREN 1975 TOT 1980

## A.- Absolute cijfers

Provincies	Jaren	LEVEND GEBOREN								
		Levend aangegeven			Levenloos aangegeven			Totaal		
		Jongens	Meisjes	Totaal	Jongens	Meisjes	Totaal	Jongens	Meisjes	Totaal
Antwerpen	1975	9 023	8 811	17 834	67	46	113	9 090	8 857	17 947
	1976	9 330	8 764	18 094	66	39	105	9 396	8 803	18 199
	1977	9 761	9 185	18 946	74	47	121	9 835	9 232	19 067
	1978	9 890	9 300	19 190	64	43	107	9 954	9 343	19 297
	1979	10 171	9 436	19 607	46	31	77	10 217	9 467	19 684
	1980	10 155	9 638	19 793	41	26	67	10 196	9 664	19 860
Brabant	1975	13 159	12 532	25 691	73	58	131	13 232	12 590	25 822
	1976	13 260	12 811	26 071	65	46	111	13 325	12 857	26 182
	1977	13 578	12 852	26 430	62	43	105	13 640	12 895	26 535
	1978	13 669	12 948	26 617	47	43	90	13 716	12 991	26 707
	1979	13 974	12 980	26 954	57	44	101	14 031	13 024	27 055
	1980	14 062	13 365	27 427	52	42	94	14 114	13 407	27 521
Henegouwen	1975	8 429	8 031	16 460	70	50	120	8 499	8 081	16 580
	1976	8 124	7 798	15 922	49	34	83	8 173	7 832	16 005
	1977	8 080	7 743	15 823	41	37	78	8 121	7 780	15 901
	1978	7 952	7 550	15 502	35	21	56	7 987	7 571	15 558
	1979	7 922	7 597	15 519	25	24	49	7 947	7 621	15 568
	1980	8 061	7 724	15 785	25	24	49	8 086	7 748	15 834
Luik	1975	6 248	5 938	12 186	41	26	67	6 289	5 964	12 253
	1976	6 330	5 867	12 197	29	20	49	6 359	5 887	12 246
	1977	5 969	5 467	11 436	24	19	43	5 993	5 486	11 479
	1978	5 968	5 548	11 516	22	11	33	5 990	5 559	11 549
	1979	6 096	5 533	11 629	18	12	30	6 114	5 545	11 659
	1980	5 957	5 837	11 794	15	12	27	5 972	5 849	11 821
Limburg	1975	5 021	4 587	9 608	39	31	70	5 060	4 618	9 678
	1976	5 301	4 973	10 274	48	27	75	5 349	5 000	10 349
	1977	5 414	5 188	10 602	30	21	51	5 444	5 209	10 653
	1978	5 507	5 169	10 676	30	19	49	5 537	5 188	10 725
	1979	5 671	5 302	10 973	23	20	43	5 694	5 322	11 016
	1980	5 530	5 117	10 647	27	22	49	5 557	5 139	10 696
Luxemburg	1975	1 489	1 412	2 901	10	13	23	1 499	1 425	2 924
	1976	1 440	1 366	2 806	14	6	20	1 454	1 372	2 826
	1977	1 411	1 468	2 879	9	7	16	1 420	1 475	2 895
	1978	1 412	1 411	2 823	13	5	18	1 425	1 416	2 841
	1979	1 504	1 468	2 972	10	3	13	1 514	1 471	2 985
	1980	1 537	1 490	3 027	8	5	13	1 545	1 495	3 040
Namen	1975	2 607	2 448	5 055	20	9	29	2 627	2 457	5 084
	1976	2 634	2 493	5 127	14	7	21	2 648	2 500	5 148
	1977	2 623	2 496	5 119	11	9	20	2 634	2 505	5 139
	1978	2 649	2 464	5 113	15	7	22	2 664	2 471	5 135
	1979	2 725	2 441	5 166	14	9	23	2 739	2 450	5 189
	1980	2 729	2 626	5 355	9	5	14	2 738	2 631	5 369
Oost-Vlaanderen	1975	8 272	7 703	15 975	52	48	100	8 324	7 751	16 075
	1976	8 498	8 011	16 509	51	40	91	8 549	8 051	16 600
	1977	8 318	8 075	16 393	46	30	76	8 364	8 105	16 469
	1978	8 508	8 348	16 856	64	34	98	8 572	8 382	16 954
	1979	8 673	8 057	16 730	51	39	90	8 724	8 096	16 820
	1980	8 419	7 994	16 413	36	22	58	8 455	8 016	16 471
West-Vlaanderen	1975	6 915	6 343	13 258	39	33	72	6 954	6 376	13 330
	1976	6 931	6 479	13 410	44	25	69	6 975	6 504	13 479
	1977	6 960	6 680	13 640	44	30	74	7 004	6 710	13 714
	1978	7 064	6 696	13 760	38	28	66	7 102	6 724	13 826
	1979	7 083	6 718	13 801	30	18	48	7 113	6 736	13 849
	1980	7 080	6 656	13 736	35	15	50	7 115	6 671	13 786
Het Rijk	1975	61 163	57 805	118 968	411	314	725	61 574	58 119	119 693
	1976	61 848	58 562	120 410	380	244	624	62 228	58 806	121 034
	1977	62 114	59 154	121 268	341	243	584	62 455	59 397	121 852
	1978	62 619	59 434	122 053	328	211	539	62 947	59 645	122 592
	1979	63 819	59 532	123 351	274	200	474	64 093	59 732	123 825
	1980	63 530	60 447	123 977	248	173	421	63 778	60 620	124 398



## 3. GEBOORTEN PER PROVINCIE NAAR GESLACHT EN LEVENSVATBAARHEID DER PASGEBORENEN - JAREN 1975 TOT 1980

## A.- Absolute cijfers

Provincies	Jaren	DOODGEBOREN			LEVEND GEBOREN EN DOODGEBOREN		
		Jongens	Meisjes	Totaal	Jongens	Meisjes	Totaal
Antwerpen	1975	93	71	164	9 183	8 928	18 111
	1976	94	67	161	9 490	8 870	18 360
	1977	89	75	164	9 924	9 307	19 231
	1978	85	75	160	10 039	9 418	19 457
	1979	74	73	147	10 291	9 540	19 831
	1980	91	79	170	10 287	9 743	20 030
Brabant	1975	143	109	252	13 375	12 699	26 074
	1976	99	118	217	13 424	12 975	26 399
	1977	107	105	212	13 747	13 000	26 747
	1978	103	99	202	13 819	13 090	26 909
	1979	107	100	207	14 138	13 124	27 262
	1980	102	113	215	14 216	13 520	27 736
Henegouwen	1975	119	92	211	8 618	8 173	16 791
	1976	88	67	155	8 261	7 899	16 160
	1977	76	82	158	8 197	7 862	16 059
	1978	83	71	154	8 070	7 642	15 712
	1979	82	74	156	8 029	7 695	15 724
	1980	78	53	131	8 162	7 801	15 963
Luik	1975	76	50	126	6 365	6 014	12 379
	1976	70	54	124	6 429	5 941	12 370
	1977	60	53	113	6 053	5 539	11 592
	1978	45	58	103	6 035	5 617	11 652
	1979	35	39	74	6 149	5 584	11 733
	1980	67	51	118	6 039	5 900	11 939
Limburg	1975	50	43	93	5 110	4 661	9 771
	1976	59	38	97	5 408	5 038	10 446
	1977	50	49	99	5 494	5 258	10 752
	1978	46	46	92	5 583	5 234	10 817
	1979	34	44	78	5 728	5 366	11 094
	1980	48	38	86	5 605	5 177	10 782
Luxemburg	1975	14	12	26	1 513	1 437	2 950
	1976	8	15	23	1 462	1 387	2 849
	1977	20	10	30	1 440	1 485	2 925
	1978	13	15	28	1 438	1 431	2 869
	1979	12	19	31	1 526	1 490	3 016
	1980	9	6	15	1 554	1 501	3 055
Namen	1975	35	26	61	2 662	2 483	5 145
	1976	34	18	52	2 682	2 518	5 200
	1977	23	32	55	2 657	2 537	5 194
	1978	16	18	34	2 680	2 489	5 169
	1979	23	24	47	2 762	2 474	5 236
	1980	26	19	45	2 754	2 650	5 404
Oost-Vlaanderen	1975	82	89	171	8 406	7 840	16 246
	1976	76	65	141	8 625	8 116	16 741
	1977	77	60	137	8 441	8 165	16 606
	1978	72	81	153	8 644	8 463	17 107
	1979	74	67	141	8 798	8 163	16 961
	1980	66	59	125	8 521	8 075	16 596
West-Vlaanderen	1975	66	67	123	7 020	6 433	13 453
	1976	63	55	118	7 038	6 559	13 597
	1977	62	53	115	7 066	6 763	13 829
	1978	52	57	109	7 154	6 781	13 935
	1979	55	43	98	7 168	6 779	13 947
	1980	55	30	85	7 170	6 701	13 871
Het Rijk	1975	678	549	1 227	62 252	58 668	120 920
	1976	591	497	1 088	62 819	59 303	122 122
	1977	564	519	1 083	63 019	59 916	122 935
	1978	515	520	1 035	63 462	60 165	123 627
	1979	496	483	979	64 589	60 215	124 804
	1980	542	448	990	64 320	61 068	125 388

3.- (vervolg)  
 B.- Verhoudingscijfers per 1 000 inwoners

Provincies	Jaren	LEVEND GEBOREN								
		Levend aangegeven			Levenloos aangegeven			Totaal		
		Jongens	Meisjes	Totaal	Jongens	Meisjes	Totaal	Jongens	Meisjes	Totaal
Antwerpen	1975	5.79	5.65	11.44	0.04	0.03	0.07	5.83	5.68	11.51
	1976	5.97	5.61	11.58	0.04	0.02	0.07	6.01	5.63	11.65
	1977	6.23	5.86	12.09	0.05	0.03	0.08	6.27	5.89	12.16
	1978	6.30	5.93	12.23	0.04	0.03	0.07	6.34	5.96	12.30
	1979	6.47	6.01	12.48	0.03	0.02	0.05	6.50	6.03	12.53
	1980	6.45	6.12	12.57	0.03	0.02	0.05	6.48	6.14	12.62
Brabant	1975	5.93	5.64	11.57	0.03	0.03	0.06	5.96	5.67	11.63
	1976	5.96	5.76	11.72	0.03	0.02	0.05	5.99	5.78	11.78
	1977	6.12	5.79	11.92	0.03	0.02	0.05	6.15	5.81	11.96
	1978	6.16	5.84	12.00	0.02	0.02	0.04	6.18	5.86	12.04
	1979	6.30	5.85	12.15	0.03	0.02	0.05	6.33	5.87	12.20
	1980	6.33	6.02	12.35	0.02	0.02	0.04	6.36	6.04	12.40
Henegouwen	1975	6.38	6.08	12.45	0.05	0.04	0.09	6.43	6.11	12.54
	1976	6.16	6.08	12.08	0.04	0.03	0.06	6.20	5.94	12.14
	1977	6.13	5.88	12.01	0.03	0.03	0.06	6.16	5.90	12.07
	1978	6.03	5.73	11.76	0.03	0.02	0.05	6.06	5.74	11.80
	1979	6.03	5.79	11.82	0.02	0.02	0.04	6.05	5.80	11.85
	1980	6.16	5.90	12.06	0.02	0.02	0.04	6.18	5.92	12.10
Luik	1975	6.13	5.83	11.96	0.04	0.03	0.07	6.17	5.85	12.02
	1976	6.23	5.77	12.00	0.03	0.02	0.05	6.26	5.79	12.05
	1977	5.91	5.41	11.32	0.02	0.02	0.04	5.93	5.43	11.36
	1978	5.91	5.49	11.40	0.02	0.01	0.03	5.93	5.51	11.44
	1979	6.05	5.49	11.54	0.02	0.01	0.03	6.07	5.50	11.57
	1980	5.92	5.80	11.72	0.01	0.01	0.02	5.94	5.81	11.75
Limburg	1975	7.32	6.69	14.01	0.06	0.05	0.10	7.38	6.74	14.12
	1976	7.66	7.19	14.84	0.07	0.04	0.11	7.73	7.22	14.95
	1977	7.82	7.50	15.32	0.04	0.03	0.07	7.86	7.53	15.39
	1978	7.88	7.40	15.28	0.04	0.03	0.07	7.93	7.43	15.35
	1979	8.05	7.52	15.57	0.03	0.03	0.06	8.08	7.55	15.63
	1980	7.78	7.20	14.98	0.04	0.03	0.07	7.82	7.23	15.05
Luxemburg	1975	6.78	6.43	13.21	0.05	0.06	0.10	6.82	6.49	13.31
	1976	6.55	6.22	12.77	0.06	0.03	0.09	6.62	6.24	12.86
	1977	6.41	6.66	13.07	0.04	0.03	0.07	6.45	6.70	13.15
	1978	6.40	6.39	12.79	0.06	0.02	0.08	6.46	6.41	12.87
	1979	6.79	6.63	13.43	0.05	0.01	0.06	6.84	6.64	13.48
	1980	6.91	6.70	13.61	0.04	0.02	0.06	6.95	6.72	13.67
Namen	1975	6.68	6.27	12.95	0.05	0.02	0.07	6.73	6.29	13.02
	1976	6.72	6.36	13.07	0.04	0.02	0.05	6.75	6.38	13.13
	1977	6.58	6.26	12.83	0.03	0.02	0.05	6.60	6.28	12.88
	1978	6.62	6.16	12.78	0.04	0.02	0.06	6.65	6.17	12.83
	1979	6.77	6.06	12.83	0.04	0.02	0.06	6.80	6.09	12.89
	1980	6.75	6.49	13.24	0.02	0.01	0.03	6.77	6.50	13.27
Oost-Vlaanderen	1975	6.24	5.81	12.05	0.04	0.04	0.08	6.28	5.85	12.13
	1976	6.41	6.05	12.46	0.04	0.03	0.07	6.45	6.08	12.53
	1977	6.28	6.09	12.37	0.03	0.02	0.06	6.31	6.12	12.43
	1978	6.41	6.29	12.70	0.05	0.02	0.07	6.46	6.32	12.78
	1979	6.53	6.07	12.60	0.04	0.03	0.07	6.57	6.10	12.66
	1980	6.33	6.01	12.34	0.03	0.02	0.05	6.36	6.03	12.39
West-Vlaanderen	1975	6.45	5.92	12.37	0.04	0.03	0.07	6.49	5.95	12.44
	1976	6.46	6.04	12.49	0.04	0.02	0.06	6.50	6.06	12.56
	1977	6.48	6.22	12.71	0.04	0.03	0.07	6.53	6.25	12.78
	1978	6.57	6.22	12.79	0.03	0.03	0.06	6.60	6.25	12.85
	1979	6.58	6.24	12.82	0.03	0.02	0.05	6.61	6.26	12.87
	1980	6.57	6.17	12.74	0.03	0.01	0.04	6.60	6.18	12.78
Het Rijk	1975	6.23	5.89	12.12	0.04	0.03	0.07	6.27	5.92	12.20
	1976	6.30	5.96	12.26	0.04	0.02	0.06	6.33	5.99	12.32
	1977	6.32	6.02	12.34	0.03	0.02	0.06	6.36	6.05	12.40
	1978	6.37	6.04	12.41	0.03	0.02	0.05	6.40	6.06	12.46
	1979	6.48	6.05	12.53	0.03	0.02	0.05	6.51	6.07	12.58
	1980	6.45	6.13	12.58	0.03	0.02	0.05	6.48	6.15	12.63

3.- (vervolg)  
B.- Verhoudingscijfers per 1 000 inwoners

Provincies	Jaren	DOODGEBOREN			LEVEND GEBOREN EN DOODGEBOREN		
		Jongens	Meisjes	Totaal	Jongens	Meisjes	Totaal
Antwerpen	1975	0.06	0.05	0.11	5.89	5.73	11.62
	1976	0.06	0.04	0.10	6.07	5.68	11.75
	1977	0.06	0.05	0.10	6.33	5.94	12.27
	1978	0.05	0.05	0.10	6.40	6.00	12.40
	1979	0.05	0.04	0.09	6.55	6.07	12.62
	1980	0.06	0.05	0.11	6.54	6.19	12.73
Brabant	1975	0.06	0.05	0.11	6.02	5.72	11.74
	1976	0.04	0.05	0.10	6.03	5.83	11.87
	1977	0.05	0.05	0.10	6.20	5.86	12.06
	1978	0.05	0.04	0.09	6.23	5.90	12.13
	1979	0.05	0.04	0.09	6.38	5.92	12.30
	1980	0.05	0.05	0.10	6.40	6.09	12.49
Henegouwen	1975	0.09	0.07	0.16	6.52	6.18	12.70
	1976	0.07	0.05	0.12	6.27	5.99	12.26
	1977	0.06	0.06	0.12	6.22	5.97	12.19
	1978	0.06	0.06	0.12	6.12	5.80	11.92
	1979	0.06	0.06	0.12	6.11	5.86	11.97
	1980	0.06	0.04	0.10	6.24	5.96	12.20
Luik	1975	0.07	0.05	0.12	6.24	5.90	12.15
	1976	0.07	0.05	0.12	6.32	5.84	12.17
	1977	0.06	0.05	0.11	5.99	5.48	11.47
	1978	0.04	0.06	0.10	5.98	5.56	11.54
	1979	0.03	0.04	0.07	6.10	5.54	11.64
	1980	0.07	0.05	0.12	6.00	5.87	11.87
Limburg	1975	0.07	0.06	0.14	7.45	6.80	14.25
	1976	0.09	0.05	0.14	7.81	7.28	15.09
	1977	0.07	0.07	0.14	7.94	7.60	15.54
	1978	0.07	0.07	0.14	7.99	7.49	15.48
	1979	0.05	0.06	0.11	8.13	7.61	15.74
	1980	0.07	0.05	0.12	7.89	7.28	15.17
Luxemburg	1975	0.06	0.05	0.12	6.89	6.54	13.43
	1976	0.04	0.07	0.10	6.65	6.31	12.96
	1977	0.09	0.05	0.14	6.54	6.74	13.28
	1978	0.06	0.07	0.13	6.51	6.48	12.99
	1979	0.05	0.09	0.14	6.89	6.73	13.62
	1980	0.04	0.03	0.07	6.99	6.75	13.74
Namen	1975	0.09	0.07	0.16	6.82	6.36	13.18
	1976	0.09	0.05	0.13	6.84	6.42	13.26
	1977	0.06	0.08	0.14	6.66	6.36	13.02
	1978	0.04	0.04	0.08	6.69	6.22	12.91
	1979	0.06	0.06	0.12	6.86	6.15	13.01
	1980	0.06	0.05	0.11	6.83	6.55	13.38
Oost-Vlaanderen	1975	0.06	0.07	0.13	6.34	5.92	12.26
	1976	0.06	0.05	0.11	6.51	6.12	12.63
	1977	0.06	0.05	0.10	6.37	6.16	12.53
	1978	0.05	0.06	0.11	6.51	6.38	12.89
	1979	0.06	0.05	0.11	6.62	6.15	12.77
	1980	0.05	0.04	0.09	6.41	6.07	12.48
West-Vlaanderen	1975	0.06	0.05	0.11	6.55	6.00	12.55
	1976	0.06	0.05	0.11	6.56	6.11	12.67
	1977	0.06	0.05	0.11	6.58	6.30	12.88
	1978	0.05	0.05	0.10	6.65	6.30	12.95
	1979	0.05	0.04	0.09	6.66	6.30	12.96
	1980	0.05	0.03	0.08	6.65	6.21	12.86
Het Rijk	1975	0.07	0.06	0.13	6.34	5.98	12.32
	1976	0.06	0.05	0.11	6.39	6.04	12.43
	1977	0.06	0.05	0.11	6.42	6.10	12.52
	1978	0.05	0.05	0.10	6.45	6.12	12.57
	1979	0.05	0.05	0.10	6.56	6.12	12.68
	1980	0.05	0.05	0.10	6.53	6.20	12.73

## 3.- GEBOORTEN PER GEWEST NAAR GESLACHT EN LEVENSVATBAARHEID DER PASGEBORENEN - JAREN 1970 TOT 1980

## C. Absolute cijfers

Jaren	LEVEND GEBOREN								
	Levend aangegeven			Levenloos aangegeven			Totaal		
	Jongens	Meisjes	Totaal	Jongens	Meisjes	Totaal	Jongens	Meisjes	Totaal
Brussels gewest									
1970	7 481	7 137	14 618	42	34	76	7 523	7 171	14 694
1971	7 433	7 010	14 443	58	39	97	7 491	7 049	14 540
1972	7 225	6 959	14 184	42	38	80	7 267	6 997	14 264
1973	6 853	6 576	13 429	44	31	75	6 897	6 607	13 504
1974	6 426	6 182	12 608	40	28	68	6 466	6 210	12 676
1975	6 332	6 034	12 366	38	21	59	6 370	6 055	12 425
1976	6 263	6 120	12 383	20	15	35	6 283	6 135	12 418
1977	6 388	6 018	12 406	31	22	53	6 419	6 040	12 459
1978	6 230	6 121	12 351	22	22	44	6 252	6 143	12 395
1979	6 463	5 893	12 356	24	16	40	6 487	5 909	12 396
1980	6 386	6 186	12 572	28	22	50	6 414	6 208	12 622
Viaams gewest									
1970	42 094	39 940	82 034	318	234	552	42 412	40 174	82 586
1971	41 170	39 262	80 432	353	214	567	41 523	39 476	80 999
1972	39 473	37 181	76 654	333	244	577	39 806	37 425	77 231
1973	37 209	35 090	72 299	283	171	454	37 492	35 261	72 753
1974	35 719	33 874	69 593	272	197	469	35 991	34 071	70 062
1975	34 511	32 457	66 968	226	187	413	34 737	32 644	67 381
1976	35 466	33 351	68 817	248	159	407	35 714	33 510	69 224
1977	35 955	34 429	70 384	216	144	360	36 171	34 573	70 744
1978	36 685	34 801	71 486	218	143	361	36 903	34 944	71 847
1979	37 413	35 009	72 422	178	131	309	37 591	35 140	72 731
1980	36 979	34 967	71 946	160	100	260	37 139	35 067	72 206
Waals gewest									
1970	23 048	21 539	44 587	188	113	301	23 236	21 652	44 888
1971	23 540	22 105	45 645	199	144	343	23 739	22 249	45 988
1972	22 750	21 720	44 470	191	148	339	22 941	21 868	44 809
1973	22 029	20 841	42 870	158	139	297	22 187	20 980	43 167
1974	20 948	19 686	40 634	190	112	302	21 138	19 798	40 936
1975	20 320	19 314	39 634	147	106	253	20 467	19 420	39 887
1976	20 119	19 091	39 210	112	70	182	20 231	19 161	39 392
1977	19 771	18 707	38 478	94	77	171	19 865	18 784	38 649
1978	19 704	18 512	38 216	88	46	134	19 792	18 558	38 350
1979	19 943	18 630	38 573	72	53	125	20 015	18 683	38 698
1980	20 165	19 294	39 459	60	51	111	20 225	19 345	39 570

## 3.- GEBORTEN PER GEWEST NAAR GESLACHT EN LEVENSVATBAARHEID DER PASGEBORENEN - JAREN 1970 TOT 1980

## C. Absolute cijfers

Jaren	DOODGEBOREN			LEVEND GEBOREN EN DOODGEBOREN		
	Jongens	Meisjes	Totaal	Jongens	Meisjes	Totaal
Brussels gewest						
1970	101	65	166	7 624	7 236	14 860
1971	78	68	146	7 569	7 117	14 686
1972	99	87	186	7 366	7 084	14 450
1973	86	72	158	6 973	6 679	13 652
1974	72	61	133	6 538	6 271	12 809
1975	83	64	147	6 453	6 119	12 572
1976	51	68	119	6 334	6 203	12 537
1977	59	47	106	6 478	6 087	12 565
1978	58	56	114	6 310	6 199	12 509
1979	51	42	93	6 538	5 951	12 489
1980	44	64	108	6 458	6 272	12 730
Vlaams gewest						
1970	470	385	855	42 882	40 559	83 441
1971	468	369	837	41 391	39 845	81 836
1972	404	357	761	40 210	37 782	77 992
1973	345	356	701	37 837	35 617	73 454
1974	356	328	684	36 347	34 399	70 746
1975	339	296	635	35 076	32 940	68 016
1976	330	263	593	36 044	33 773	69 817
1977	313	276	589	36 484	34 849	71 333
1978	285	293	578	37 188	35 237	72 425
1979	275	270	545	37 866	35 410	73 276
1980	308	240	548	37 447	35 307	72 754
Waals gewest						
1970	319	276	595	23 555	21 928	45 483
1971	322	275	597	24 061	22 524	46 585
1972	276	248	524	23 217	22 116	45 333
1973	289	244	533	22 476	21 224	43 700
1974	235	224	459	21 373	20 022	41 395
1975	256	189	445	20 723	19 609	40 332
1976	210	166	376	20 441	19 327	39 768
1977	192	196	388	20 057	18 980	39 037
1978	172	171	343	19 964	18 729	38 693
1979	170	171	341	20 185	18 854	39 039
1980	190	144	334	20 415	19 489	39 904

## 3.- (vervolg)

## D. Vernoudingscijfers per 1 000 inwoners

Jaren	LEVEND GEBOREN								
	Levend aangegeven			Levenloos aangegeven			Totaal		
	Jongens	Meisjes	Totaal	Jongens	Meisjes	Totaal	Jongens	Meisjes	Totaal
Brussels gewest									
1970	6.96	6.64	13.60	0.04	0.03	0.07	7.00	6.67	13.67
1971	6.92	6.52	13.44	0.05	0.04	0.09	6.97	6.56	13.53
1972	6.76	6.51	13.27	0.04	0.04	0.07	6.80	6.55	13.34
1973	6.45	6.18	12.63	0.04	0.03	0.07	6.49	6.21	12.70
1974	6.09	5.86	11.95	0.04	0.03	0.06	6.13	5.89	12.02
1975	6.03	5.74	11.77	0.04	0.02	0.06	6.06	5.76	11.82
1976	6.01	5.87	11.88	0.02	0.01	0.03	6.03	5.89	11.92
1977	6.13	5.58	11.91	0.03	0.02	0.05	6.16	5.80	11.96
1978	6.05	5.95	12.00	0.02	0.02	0.04	6.08	5.97	12.05
1979	6.36	5.80	12.16	0.02	0.02	0.04	6.39	5.82	12.20
1980	6.33	6.13	12.46	0.03	0.02	0.05	6.36	6.15	12.51
Vlaams gewest									
1970	7.77	7.37	15.14	0.06	0.04	0.10	7.83	7.42	15.25
1971	7.55	7.20	14.75	0.06	0.04	0.10	7.62	7.24	14.86
1972	7.21	6.79	13.99	0.06	0.04	0.11	7.27	6.83	14.10
1973	6.76	6.38	13.14	0.05	0.03	0.08	6.82	6.41	13.22
1974	6.46	6.13	12.59	0.05	0.04	0.08	6.51	6.16	12.68
1975	6.22	5.85	12.07	0.04	0.03	0.07	6.26	5.88	12.14
1976	6.37	5.99	12.36	0.04	0.03	0.07	6.42	6.02	12.44
1977	6.46	6.19	12.65	0.04	0.03	0.06	6.50	6.21	12.71
1978	6.57	6.23	12.80	0.04	0.03	0.06	6.61	6.26	12.86
1979	6.68	6.25	12.93	0.03	0.02	0.06	6.71	6.28	12.99
1980	6.58	6.22	12.80	0.03	0.02	0.05	6.61	6.24	12.85
Waals gewest									
1970	7.30	6.82	14.11	0.06	0.04	0.10	7.35	6.85	14.21
1971	7.43	6.97	14.40	0.06	0.05	0.11	7.49	7.02	14.51
1972	7.15	6.83	13.98	0.06	0.05	0.11	7.21	6.88	14.09
1973	6.90	6.53	13.43	0.05	0.04	0.09	6.95	6.57	13.52
1974	6.53	6.14	12.67	0.06	0.03	0.09	6.59	6.17	12.77
1975	6.32	6.01	12.33	0.05	0.03	0.08	6.37	6.04	12.41
1976	6.26	5.94	12.19	0.03	0.02	0.06	6.29	5.96	12.25
1977	6.15	5.82	11.97	0.03	0.02	0.05	6.18	5.84	12.02
1978	6.11	5.74	11.85	0.03	0.01	0.04	6.14	5.76	11.90
1979	6.18	5.78	11.96	0.02	0.02	0.04	6.21	5.79	12.00
1980	6.25	5.98	12.23	0.02	0.02	0.03	6.27	5.99	12.26

## 3.- (vervolg)

D. Verhoudingscijfers per 1 000 inwoners

Jaren	DOODGEBOREN			LEVEND GEBOREN EN DOODGEBOREN		
	Jongens	Meisjes	Totaal	Jongens	Meisjes	Totaal
Brussels gewest						
1970	0.09	0.06	0.15	7.09	6.73	13.82
1971	0.07	0.06	0.14	7.04	6.62	13.66
1972	0.09	0.08	0.17	6.89	6.63	13.52
1973	0.08	0.07	0.15	6.56	6.28	12.84
1974	0.07	0.06	0.13	6.20	5.94	12.14
1975	0.08	0.06	0.14	6.14	5.82	11.96
1976	0.05	0.07	0.11	6.08	5.95	12.03
1977	0.06	0.05	0.10	6.22	5.84	12.06
1978	0.06	0.05	0.11	6.13	6.02	12.15
1979	0.05	0.04	0.09	6.44	5.86	12.30
1980	0.04	0.06	0.11	6.40	6.22	12.62
Vlaams gewest						
1970	0.09	0.07	0.16	7.92	7.49	15.40
1971	0.09	0.07	0.15	7.70	7.31	15.01
1972	0.07	0.07	0.14	7.34	6.90	14.24
1973	0.06	0.06	0.13	6.88	6.47	13.35
1974	0.06	0.06	0.12	6.58	6.22	12.80
1975	0.06	0.05	0.11	6.32	5.94	12.26
1976	0.06	0.05	0.11	6.48	6.07	12.54
1977	0.06	0.05	0.11	6.55	6.26	12.82
1978	0.05	0.05	0.10	6.66	6.31	12.97
1979	0.05	0.05	0.10	6.76	6.32	13.08
1980	0.05	0.04	0.10	6.66	6.28	12.95
Waal's gewest						
1970	0.10	0.09	0.19	7.46	6.94	14.40
1971	0.10	0.09	0.19	7.59	7.11	14.70
1972	0.09	0.08	0.16	7.30	6.95	14.26
1973	0.09	0.08	0.17	7.04	6.65	13.69
1974	0.07	0.07	0.14	6.67	6.24	12.91
1975	0.08	0.06	0.14	6.45	6.10	12.55
1976	0.07	0.05	0.12	6.36	6.01	12.37
1977	0.06	0.06	0.12	6.24	5.90	12.14
1978	0.05	0.05	0.10	6.19	5.81	12.00
1979	0.05	0.05	0.10	6.26	5.85	12.11
1980	0.06	0.04	0.10	6.33	6.04	12.36

4.- MASCULINITEITSGRAAD VAN DE GEBORTEN PER PROVINCIE EN GEWEST  
(IN %) - JAAR 1980

P R O V I N C I E S E N G E W E S T E N	L E V E N D G E B O R E N			D O O D G E B O R E N	L E V E N D G E B O R E N E N D O O D G E B O R E N
	L E V E N D A A N G E G E V E N	L E V E N L O O S A A N G E G E V E N	T O T A A L		
ANTWERPEN	51,31	61,19	51,34	53,53	51,36
BRABANT	51,27	55,32	51,28	47,44	51,25
HENEGOUWEN	51,07	51,02	51,07	59,54	51,14
LUIK	50,51	55,56	50,52	56,78	50,58
LIMBURG	51,94	55,10	51,95	55,81	51,98
LUXEMBURG	50,78	61,54	50,82	60,00	50,87
NAMEN	50,96	64,29	51,00	57,78	51,05
OOST-VLAANDEREN	51,29	62,07	51,33	52,80	51,34
WEST-VLAANDEREN	51,54	70,00	51,61	64,71	51,69
H E T R I J K	51,24	58,91	51,27	54,75	51,30
BRUSSELS GEWEST	50,80	56,00	50,82	40,74	50,73
VLAAMS GEWEST	51,40	61,54	51,43	56,20	51,47
WAALS GEWEST	51,10	54,05	51,11	56,89	51,16

5.- VERHOUDINGSCIJFERS OVER DE LEVENSVATBAARHEID VAN  
DE PASGEBORENEN, PER PROVINCIE EN GEWEST - JAAR 1980

P R O V I N C I E S E N G E W E S T E N	V E R H O U D I N G S C I J F E R V A N D E L E V E N L O O S A A N G E G E V E N K I N D E R E N (P E R D U I Z E N D G E B O O R T E N)			V E R H O U D I N G S C I J F E R V A N D E D O O D G E B O R E N K I N D E R E N (P E R D U I Z E N D G E B O O R T E N)		
	J O N G E N S	M E I S J E S	T O T A A L	J O N G E N S	M E I S J E S	T O T A A L
ANTWERPEN	4,02	2,69	3,37	8,85	8,11	8,49
BRABANT	3,68	3,13	3,42	7,18	8,36	7,75
HENEGOUWEN	3,09	3,10	3,09	9,55	6,79	8,21
LUIK	2,51	2,05	2,28	11,09	8,64	9,88
LIMBURG	4,86	4,28	4,58	8,56	7,34	7,98
LUXEMBURG	5,18	3,34	4,28	5,79	4,00	4,91
NAMEN	3,29	1,90	2,61	9,41	7,17	8,31
OOST-VLAANDEREN	4,26	2,74	3,52	7,75	7,31	7,53
WEST-VLAANDEREN	4,92	2,25	3,63	7,67	4,48	6,13
H E T R I J K	3,89	2,85	3,38	8,43	7,34	7,90
BRUSSELS GEWEST	4,37	3,54	3,96	6,81	10,20	8,48
VLAAMS GEWEST	4,31	2,85	3,60	8,22	6,80	7,53
WAALS GEWEST	2,97	2,64	2,81	9,31	7,39	8,37



6.- BEVALLINGEN VAN MEERLINGEN, PER PROVINCIE EN GEWEST - JAAR 1980  
(INCLUSIEF DE DOODGEBOREN KINDEREN)

P R O V I N C I E S E N G E W E S T E N	BEVALLINGEN VAN TWEELINGEN				BEVALLINGEN VAN	
	TWEE JONGENS	TWEE MEISJES	EEN JONGEN EEN MEISJE	TOTAAL	DRIELINGEN	VIERLINGEN
ANTWERPEN	75	77	38	190	2	
BRABANT	84	100	76	260	6	2
HENEGOUWEN	48	67	35	150	1	
LUIK	45	49	35	129	2	
LIMBURG	32	30	27	89	1	
LUXEMBURG	7	16	7	30		
NAMEN	20	29	16	65	1	
OOST-VLAANDEREN	54	62	28	144	2	1
WEST-VLAANDEREN	44	42	35	121	3	
H E T R I J K	409	472	297	1178	18	3
BRUSSELS GEWEST	39	52	36	127	2	
VLAAMS GEWEST	241	251	160	652	10	2
WAALS GEWEST	129	169	101	399	6	1

7.- KINDEREN UIT TWEELINGGEBORTEN, PER PROVINCIE EN GEWEST  
JAAR 1980

P R O V I N C I E S E N G E W E S T E N	LEVEND GEBOREN		DOODGEBOREN		TOTAAL		
	JONGENS	MEISJES	JONGENS	MEISJES	JONGENS	MEISJES	TOTAAL
ANTWERPEN	179	182	9	10	188	192	380
BRABANT	233	268	11	8	244	276	520
HENEGOUWEN	124	164	7	5	131	169	300
LUIK	121	132	4	1	125	133	258
LIMBURG	88	82	3	5	91	87	178
LUXEMBURG	21	39			21	39	60
NAMEN	50	74	6		56	74	130
OOST-VLAANDEREN	135	147	1	5	136	152	288
WEST-VLAANDEREN	121	118	2	1	123	119	242
H E T R I J K	1072	1206	43	35	1115	1241	2356
BRUSSELS GEWEST	111	133	3	7	114	140	254
VLAAMS GEWEST	619	640	23	22	642	662	1304
WAALS GEWEST	342	433	17	6	359	439	798

8.-GEBORTEN NAAR DE LEEFTIJD EN HET GEBORTEJAAR DER OUDERS - JAAR 1980  
 (INCLUSIEF DE LEVEND GEBOREN MAAR LEVENLOOS AANGEGEVEN KINDEREN, EXCLUSIEF DE DOODGEBORENEN)  
 A.- HET RIJK \*\*\* BELGISCHE EN VREEMDE NATIONALITEIT \*\*\*

GEBORTE- JAAR	LEEFTIJD IN VER- STREKEN JAREN	GEBORTEN NAAR DE LEEFTIJD EN HET GEBORTEJAAR VAN DE MOEDER					GEBORTEN NAAR DE LEEFTIJD EN HET GEBORTEJAAR VAN DE VADER		
		WETTIGE KINDEREN		ONWETTIGE KINDEREN		TOTAAL	WETTIGE KINDEREN		TOTAAL
		JONGENS	MEISJES	JONGENS	MEISJES		JONGENS	MEISJES	
	< 15	2	3	7	11	23			
	TOTAAL :	2	3	7	11	23			
1965	15	9	10	10	6	35			
1964	15	24	26	17	13	80			
1964	16	80	58	26	29	193		6	6
1963	16	110	132	35	33	310	4	2	6
1963	17	228	212	45	50	535	13	10	23
1962	17	258	263	63	55	639	23	30	53
1962	18	458	441	50	62	1011	75	67	142
1961	18	546	552	68	76	1242	106	121	227
1961	19	835	765	77	89	1766	202	184	386
1960	19	971	919	85	93	2068	252	253	505
	TOTAAL :	3519	3378	476	506	7879	675	673	1348
1960	20	1320	1208	110	93	2731	433	400	833
1959	20	1375	1375	94	95	2939	527	474	1001
1959	21	1793	1718	93	97	3701	761	688	1449
1958	21	1911	1842	94	94	3941	880	860	1740
1958	22	2168	2081	119	82	4450	1264	1198	2462
1957	22	2275	2161	79	110	4625	1372	1337	2709
1957	23	2523	2464	93	82	5162	1730	1679	3409
1956	23	2666	2436	68	83	5253	1844	1768	3612
1956	24	2881	2794	98	91	5864	2283	2107	4390
1955	24	2852	2654	90	62	5658	2241	2188	4429
	TOTAAL :	21764	20733	938	889	44324	13335	12699	26034
1955	25	3058	2825	76	84	6043	2577	2349	4926
1954	25	2770	2696	84	80	5630	2660	2526	5186
1954	26	2778	2659	85	63	5585	2842	2742	5584
1953	26	2583	2435	64	52	5134	2593	2539	5132
1953	27	2538	2409	70	79	5096	2858	2627	5485
1952	27	2362	2271	63	68	4764	2657	2534	5191
1952	28	2118	1974	68	54	4214	2651	2467	5118
1951	28	1970	1758	57	46	3831	2515	2310	4825
1951	29	1793	1679	55	51	3578	2365	2255	4620
1950	29	1676	1588	49	41	3354	2188	2109	4297
	TOTAAL :	23646	22294	671	618	47229	25906	24458	50364
1950	30	1574	1481	42	50	3147	2177	2024	4201
1949	30	1306	1304	44	48	2702	1827	1828	3655
1949	31	1203	1154	35	36	2428	1816	1742	3558
1948	31	1124	1013	44	46	2227	1690	1542	3232
1948	32	968	913	46	33	1960	1541	1440	2981
1947	32	797	775	38	30	1640	1215	1257	2472
1947	33	775	744	29	28	1576	1254	1181	2435
1946	33	620	588	37	30	1275	1117	1027	2144
1946	34	598	560	26	30	1214	1052	953	2005
1945	34	445	454	18	13	930	710	723	1433
	TOTAAL :	9410	8986	359	344	19099	14399	13717	28116
1945	35	410	397	18	23	848	662	671	1333
1944	35	352	342	15	25	734	575	612	1187
1944	36	309	318	17	16	660	615	559	1174
1943	36	250	233	14	12	509	509	488	997
1943	37	224	226	11	18	479	497	422	919
1942	37	219	195	10	5	429	369	364	733
1942	38	174	146	7	7	334	375	341	716
1941	38	115	144	12	6	277	288	255	543
1941	39	120	87	9	8	224	271	253	524
1940	39	106	118	7	4	235	291	271	562
	TOTAAL :	2279	2206	120	124	4729	4452	4236	8688

8.- (VERVOLG)  
A.- HET RIJK

\*\*\* BELGISCHE EN VREEMDE NATIONALITEIT \*\*\*

GEBORTE- JAAR	LEEFTIJD IN VER- STREKEN JAREN	GEBORTEN NAAR DE LEEFTIJD EN HET GEBORTEJAAR VAN DE MOEDER					GEBORTEN NAAR DE LEEFTIJD EN HET GEBORTEJAAR VAN DE VADER			
		WETTIGE KINDEREN		ONWETTIGE KINDEREN		TOTAAL	WETTIGE KINDEREN		TOTAAL	
		JONGENS	MEISJES	JONGENS	MEISJES		JONGENS	MEISJES		
1940	40	99	108	7	4	218	276	260	536	
1939	40	74	81	4	4	163	207	202	409	
1939	41	73	51	5	5	134	213	228	441	
1938	41	61	52	4		117	187	178	365	
1938	42	44	39	5	2	90	170	156	326	
1937	42	39	39	2	3	83	152	133	285	
1937	43	33	32	1	2	68	120	165	285	
1936	43	30	25	3	3	61	127	104	231	
1936	44	12	12	1		25	113	83	196	
1935	44	18	13		1	32	93	100	193	
TOTAAL :		483	452	32	24	991	1658	1609	3267	
1935	45	13	8	3		24	87	74	161	
1934	45	10	13	1	1	25	76	80	156	
1934	46	11	9			20	66	71	137	
1933	46	5	7			12	61	64	125	
1933	47	3	1		1	5	53	65	118	
1932	47	2	1			3	50	48	98	
1932	48	1				1	43	36	79	
1931	48	1	1			2	35	31	66	
1931	49		3	1		4	32	32	64	
1930	49	2	1			3	28	33	61	
TOTAAL :		48	44	5	2	99	531	534	1065	
1930	50	4	1			5	22	25	47	
1929	50	1				1	21	15	36	
1929	51						19	12	31	
1928	51		1			1	15	16	31	
1928	52	2				2	7	14	21	
1927	52						15	12	27	
1927	53						8	5	13	
1926	53		1			1	9	5	14	
1926	54						11	9	20	
1925	54						5	4	9	
TOTAAL :		7	3			10	132	117	249	
1925	55						9	7	16	
1924	55						4	2	6	
1924	56						7	5	12	
1923	56						6	5	11	
1923	57						5	3	8	
1922	57						5	5	10	
1922	58						6	6	6	
1921	58						4	2	6	
1921	59						4	1	5	
1920	59						2	3	5	
TOTAAL :							52	33	85	
1920	60						4	4	8	
1919	60						3		3	
1919	61						2	2	4	
1918	61									
1918	62						1	1	2	
1917	62							1	1	
1917	63						1		1	
1916	63							1	1	
1916	64									
1915	64									
TOTAAL :							11	9	20	
1915	65									
1914	65						1	1	2	
> 65							5	4	9	
TOTAAL :							6	5	11	
LEEFTIJD ONBEKEND		12	3			15	13	12	25	
ALGEMEEN TOTAAL		61170	58102	2608	2518	124398	61170	58102	119272	

8.-GEBORTEN NAAR DE LEEFTIJD EN HET GEBORTEJAAR DER OUDERS - JAAR 1980  
 (INCLUSIEF DE LEVEND GEBOREN MAAR LEVENLOOS AANGEGEVEN KINDEREN, EXCLUSIEF DE DOODGEBORENEN)  
 B.- BRUSSELS GEWEST \*\*\* BELGISCHE EN VREEMDE NATIONALITEIT \*\*\*

GEBORTE- JAAR	LEEFTIJD IN VER- STREKEN JAREN	GEBORTEN NAAR DE LEEFTIJD EN HET GEBORTEJAAR VAN DE MOEDER					GEBORTEN NAAR DE LEEFTIJD EN HET GEBORTEJAAR VAN DE VADER		
		WETTIGE KINDEREN		ONWETTIGE KINDEREN		TOTAAL	WETTIGE KINDEREN		TOTAAL
		JONGENS	MEISJES	JONGENS	MEISJES		JONGENS	MEISJES	
	< 15		1	1	1	3			
	TOTAAL :		1	1	1	3			
1965	15	1	1	3	1	6			
1964	15	4	5	2		11			
1964	16	8	8	4	9	29	2		2
1963	16	9	14	6		29			
1963	17	27	27	6	8	68	2	3	5
1962	17	25	26	17	7	75	2	5	7
1962	18	61	45	6	7	119	12	6	18
1961	18	51	48	8	15	122	11	10	21
1961	19	90	82	10	14	196	10	14	24
1960	19	102	91	12	19	224	29	26	55
	TOTAAL :	378	347	74	80	879	66	66	132
1960	20	137	125	29	18	309	39	32	71
1959	20	122	127	18	18	285	43	37	80
1959	21	162	169	21	13	365	76	46	122
1958	21	156	165	18	21	360	55	70	125
1958	22	190	162	31	23	406	91	82	173
1957	22	173	190	15	33	411	101	97	198
1957	23	219	212	18	9	458	124	131	255
1956	23	214	199	11	14	438	111	133	244
1956	24	258	248	20	19	545	148	153	301
1955	24	241	237	19	18	515	152	159	311
	TOTAAL :	1872	1834	200	186	4092	940	940	1880
1955	25	255	228	13	16	512	208	173	381
1954	25	257	267	25	18	567	221	206	427
1954	26	232	239	23	11	505	228	225	453
1953	26	226	249	18	12	505	208	208	416
1953	27	227	256	12	18	513	243	227	470
1952	27	247	219	15	10	491	235	216	451
1952	28	197	180	18	13	408	211	216	427
1951	28	183	167	11	10	371	223	239	462
1951	29	164	150	15	12	341	213	215	428
1950	29	170	158	13	9	350	206	214	420
	TOTAAL :	2158	2113	163	129	4563	2196	2139	4335
1950	30	182	167	7	18	374	210	192	402
1949	30	144	138	10	14	306	172	170	342
1949	31	120	130	8	8	266	210	173	383
1948	31	114	107	20	13	254	175	163	338
1948	32	114	91	9	6	220	163	184	347
1947	32	85	92	10	4	191	124	134	258
1947	33	92	89	8	6	195	135	140	275
1946	33	72	72	12	6	162	122	110	232
1946	34	66	80	3	9	158	109	94	203
1945	34	55	49	4	4	112	87	82	169
	TOTAAL :	1044	1015	91	88	2238	1507	1442	2949
1945	35	45	49	4	5	103	81	92	173
1944	35	44	40	3	8	95	73	94	167
1944	36	68	53	6	4	131	95	69	164
1943	36	25	38	4	3	70	84	74	158
1943	37	35	29	4	4	72	79	64	143
1942	37	33	30	4	1	68	51	52	103
1942	38	27	21	2	4	54	69	60	129
1941	38	10	16	3	1	30	49	48	97
1941	39	15	12	4	1	32	39	37	76
1940	39	12	18			30	58	56	114
	TOTAAL :	314	306	34	31	685	678	646	1324

8.- (VERVOLG)

B.- BRUSSELS GEWEST

\*\*\* BELGISCHE EN VREEMDE NATIONALITEIT \*\*\*

GEBORTE- JAAR	LEEFTIJD IN VER- STREKEN JAREN	GEBORTEN NAAR DE LEEFTIJD EN HET GEBORTEJAAR VAN DE MOEDER					GEBORTEN NAAR DE LEEFTIJD EN HET GEBORTEJAAR VAN DE VADER			
		WETTIGE KINDEREN		ONWETTIGE KINDEREN		TOTAAL	WETTIGE KINDEREN			TOTAAL
		JONGENS	MEISJES	JONGENS	MEISJES		JONGENS	MEISJES	TOTAAL	
1940	40	18	22	1	1	42	48	49	97	
1939	40	10	11			21	39	36	75	
1939	41	11	6	1		18	23	27	50	
1938	41	7	4	2		13	30	34	64	
1938	42	3	6	1	1	11	38	32	70	
1937	42	2	7			9	23	18	41	
1937	43	6	5			11	28	31	59	
1936	43	3	5	1		9	30	27	57	
1936	44		1			1	23	11	34	
1935	44	3				3	16	22	38	
	TOTAAL :	63	67	6	2	138	298	287	585	
1935	45	5	1			6	15	19	34	
1934	45	1	3	1	1	6	13	23	36	
1934	46	2	1			3	9	15	24	
1933	46		2			2	8	16	24	
1933	47	1				1	14	14	28	
1932	47						11	12	23	
1932	48						11	10	21	
1931	48	1				1	5	4	9	
1931	49			1		1	6	9	15	
1930	49						8	10	18	
	TOTAAL :	10	7	2	1	20	100	132	232	
1930	50	1				1	4	7	11	
1929	50						8	3	11	
1929	51						5	3	8	
1928	51						3	3	6	
1928	52	2				2	4	8	12	
1927	52						3	1	4	
1927	53						1		1	
1926	53						1	1	2	
1926	54						3	1	4	
1925	54						2		2	
	TOTAAL :	3				3	34	27	61	
1925	55						6	2	8	
1924	55						2	1	3	
1924	56						1	2	3	
1923	56						3		3	
1923	57						1	1	2	
1922	57									
1922	58						1		1	
1921	58						1		1	
1921	59						2	1	3	
1920	59						2	1	3	
	TOTAAL :						19	8	27	
1920	60									
1919	60									
1919	61									
1918	61									
1918	62									
1917	62									
1917	63									
1916	63									
1916	64									
1915	64									
	TOTAAL :									
1915	65									
1914	65									
	> 65						1		1	
	TOTAAL :						1		1	
LEEFTIJD ONBEKEND		1				1	4	3	7	
ALGEMEEN TOTAAL		5843	5690	571	518	12622	5843	5690	11533	

8.-GEBORTEN NAAR DE LEEFTIJD EN HET GEBORTEJAAR DER OUDERS - JAAR 1980  
 (INCLUSIEF DE LEVEND GEBOREN MAAR LEVENLOOS AANGEGEVEN KINDEREN, EXCLUSIEF DE DOODGEBORENEN)  
 C.- VLAAMS GEWEST \*\*\* BELGISCHE EN VREEMDE NATIONALITEIT \*\*\*

GEBORTE- JAAR	LEEFTIJD IN VER- STREKEN JAREN	GEBORTEN NAAR DE LEEFTIJD EN HET GEBORTEJAAR VAN DE MOEDER					GEBORTEN NAAR DE LEEFTIJD EN HET GEBORTEJAAR VAN DE VADER		
		WETTIGE KINDEREN		ONWETTIGE KINDEREN		TOTAAL	WETTIGE KINDEREN		TOTAAL
		JONGENS	MEISJES	JONGENS	MEISJES		JONGENS	MEISJES	
	< 15	1	2	1	3	7			
	TOTAAL :	1	2	1	3	7			
1965	15	3	3	4	1	11			
1964	15	6	8	7	5	26			
1964	16	35	22	8	9	74	1	1	
1963	16	49	62	9	11	131	4	4	
1963	17	103	100	10	17	230	6	4	10
1962	17	143	125	25	15	308	12	16	28
1962	18	240	238	17	26	521	40	35	75
1961	18	286	306	25	19	636	53	74	127
1961	19	434	408	27	35	902	115	91	206
1960	19	508	501	24	33	1066	119	129	248
	TOTAAL :	1807	1773	156	169	3905	349	350	699
1960	20	716	691	37	26	1470	248	229	477
1959	20	758	757	31	33	1579	270	254	524
1959	21	1012	973	30	31	2046	418	372	790
1958	21	1129	1027	39	40	2235	496	490	986
1958	22	1279	1220	45	25	2569	739	702	1441
1957	22	1353	1279	31	29	2692	780	796	1576
1957	23	1530	1477	28	33	3068	1059	1007	2066
1956	23	1634	1500	26	25	3185	1076	1041	2117
1956	24	1772	1694	42	36	3544	1383	1288	2671
1955	24	1776	1637	32	23	3468	1391	1316	2707
	TOTAAL :	12959	12255	341	301	25856	7860	7495	15355
1955	25	1861	1713	32	27	3633	1582	1430	3012
1954	25	1723	1638	34	36	3431	1640	1555	3195
1954	26	1729	1641	28	33	3431	1731	1675	3406
1953	26	1589	1441	22	18	3070	1632	1518	3150
1953	27	1578	1457	29	26	3090	1789	1586	3375
1952	27	1440	1363	25	29	2857	1615	1572	3187
1952	28	1309	1210	27	13	2559	1645	1532	3177
1951	28	1176	1065	24	14	2279	1554	1405	2959
1951	29	1107	1025	16	22	2170	1423	1362	2785
1950	29	968	962	16	18	1964	1290	1220	2510
	TOTAAL :	14480	13515	253	236	28484	15901	14855	30756
1950	30	928	835	15	17	1795	1272	1200	2472
1949	30	744	766	18	17	1545	1091	1125	2216
1949	31	706	644	9	18	1377	1064	1026	2090
1948	31	629	599	12	15	1255	977	898	1875
1948	32	536	519	21	10	1086	931	825	1756
1947	32	439	431	12	13	895	695	713	1408
1947	33	436	409	7	14	866	685	646	1331
1946	33	357	325	11	13	706	632	605	1237
1946	34	328	324	10	10	672	587	545	1132
1945	34	265	256	4	5	532	438	401	839
	TOTAAL :	5368	5110	119	132	10729	8372	7984	16356
1945	35	241	231	3	10	485	388	389	777
1944	35	198	188	6	9	401	348	326	674
1944	36	166	173	8	7	354	349	327	676
1943	36	147	128	5	3	283	290	274	564
1943	37	122	134	4	6	266	271	249	520
1942	37	128	112	2		242	202	207	409
1942	38	95	77	3	2	177	205	188	393
1941	38	68	85	7	2	162	154	126	280
1941	39	63	51	2	5	121	171	137	308
1940	39	59	65	2	3	129	146	140	286
	TOTAAL :	1287	1244	42	47	2620	2524	2363	4887

8.- (VERVOLG)  
C.- VLAAMS GEWEST

\*\*\* BELGISCHE EN VREEMDE NATIONALITEIT \*\*\*

GEBORTE- JAAR	LEEFTIJD IN VER- STREKEN JAREN	GEBORNTEN NAAR DE LEEFTIJD EN HET GEBORTEJAAR VAN DE MOEDER					GEBORNTEN NAAR DE LEEFTIJD EN HET GEBORTEJAAR VAN DE VADER			
		WETTIGE KINDEREN		ONWETTIGE KINDEREN		TOTAAL	WETTIGE KINDEREN		TOTAAL	
		JONGENS	MEISJES	JONGENS	MEISJES		JONGENS	MEISJES		
1940	40	61	57	3	2	123	145	130	275	
1939	40	40	44	2	1	87	98	114	212	
1939	41	41	31	2	2	76	125	133	258	
1938	41	41	27			68	100	94	194	
1938	42	29	24	2		55	87	80	167	
1937	42	21	23	1		45	75	65	140	
1937	43	18	14	1	2	35	61	80	141	
1936	43	18	12		2	32	58	48	106	
1936	44	5	6	1		12	62	47	109	
1935	44	7	6		1	14	43	41	84	
	TOTAAL :	281	244	12	10	547	854	832	1686	
1935	45	7	5			12	49	33	82	
1934	45	5	7			12	36	35	71	
1934	46	6	6			12	36	33	69	
1933	46	5	2			7	34	26	60	
1933	47	1	1			2	26	30	56	
1932	47						27	21	48	
1932	48	1				1	18	18	36	
1931	48						20	16	36	
1931	49		2			2	16	13	29	
1930	49	2	1			3	8	8	16	
	TOTAAL :	27	24			51	270	233	503	
1930	50	1	1			2	11	11	22	
1929	50	1				1	5	6	11	
1929	51						7	1	8	
1928	51						5	3	8	
1928	52						2	5	7	
1927	52						9	4	13	
1927	53						3	2	5	
1926	53		1			1	5	2	7	
1926	54						6	4	10	
1925	54						1	2	3	
	TOTAAL :	2	2			4	54	40	94	
1925	55						3	2	5	
1924	55						1	1	2	
1924	56						3		3	
1923	56						2	2	4	
1923	57						3	2	5	
1922	57						4	2	6	
1922	58						2		2	
1921	58						1	1	2	
1921	59						1		1	
1920	59									
	TOTAAL :						20	10	30	
1920	60						4		4	
1919	60						2		2	
1919	61						2	1	3	
1918	61									
1918	62							1	1	
1917	62									
1917	63									
1916	63									
1916	64									
1915	64									
	TOTAAL :						8	2	10	
1915	65						1	1	2	
1914	65						1	2	3	
	> 65									
	TOTAAL :						2	3	5	
LEEFTIJD ONBEKEND		3				3	1	2	3	
ALGEMEEN TOTAAL		36215	34169	924	898	72206	36215	34169	70384	

3.-GEBORNTEN NAAR DE LEEFTIJD EN HET GEBORTEJAAR DER OUDERS - JAAR 1980  
 (INCLUSIEF DE LEVEND GEBORN MAAR LEVENLOOS AANGEVEVEN KINDEREN, EXCLUSIEF DE DOODGEBORNENEN)  
 D.- WAALS GEWEST \*\*\* BELGISCHE EN VREEMDE NATIONALITEIT \*\*\*

GEBORTE- JAAR	LEEFTIJD IN VER- STREKEN JAREN	GEBORNTEN NAAR DE LEEFTIJD EN HET GEBORTEJAAR VAN DE MOEDER				TOTAAL	GEBORNTEN NAAR DE LEEFTIJD EN HET GEBORTEJAAR VAN DE VADER		
		WETTIGE KINDEREN		ONWETTIGE KINDEREN			WETTIGE KINDEREN		
		JONGENS	MEISJES	JONGENS	MEISJES		JONGENS	MEISJES	TOTAAL
	< 15	1		5	7	13			
	TOTAAL :	1		5	7	13			
1965	15	5	6	3	4	18			
1964	15	14	13	8	8	43			
1964	16	37	28	14	11	90	3		3
1963	16	52	56	20	22	150	2		2
1963	17	98	85	29	25	237	5	3	8
1962	17	90	112	21	33	256	9	9	18
1962	18	157	158	27	29	371	23	26	49
1961	18	209	198	35	42	484	42	37	79
1961	19	311	275	40	42	668	77	79	156
1960	19	361	327	49	41	778	104	98	202
	TOTAAL :	1334	1258	246	257	3095	260	257	517
1960	20	467	392	44	49	952	146	139	285
1959	20	495	491	45	44	1075	214	183	397
1959	21	619	576	42	53	1290	267	270	537
1958	21	626	650	37	33	1346	329	300	629
1958	22	699	699	43	34	1475	434	414	848
1957	22	749	692	33	48	1522	491	444	935
1957	23	774	775	47	40	1636	547	541	1088
1956	23	818	737	31	44	1630	657	594	1251
1956	24	851	852	36	36	1775	752	666	1418
1955	24	835	780	39	21	1675	698	713	1411
	TOTAAL :	6933	6644	397	402	14376	4535	4264	8799
1955	25	942	884	31	41	1898	787	746	1533
1954	25	790	791	25	26	1632	799	765	1564
1954	26	817	779	34	19	1649	883	842	1725
1953	26	768	745	24	22	1559	753	813	1566
1953	27	733	696	29	35	1493	826	814	1640
1952	27	675	689	23	29	1416	807	746	1553
1952	28	612	584	23	28	1247	795	719	1514
1951	28	611	526	22	22	1181	738	666	1404
1951	29	522	504	24	17	1067	729	678	1407
1950	29	538	468	20	14	1040	692	675	1367
	TOTAAL :	7008	6666	255	253	14182	7809	7464	15273
1950	30	464	479	20	15	978	695	632	1327
1949	30	418	400	16	17	851	564	533	1097
1949	31	377	380	18	10	785	542	543	1085
1948	31	381	307	12	18	718	538	481	1019
1948	32	318	303	16	17	654	447	431	878
1947	32	273	252	16	13	554	396	410	806
1947	33	247	246	14	8	515	434	395	829
1946	33	191	191	14	11	407	363	312	675
1946	34	204	156	13	11	384	356	314	670
1945	34	125	147	10	4	286	185	240	425
	TOTAAL :	2998	2861	149	124	6132	4520	4291	8811
1945	35	124	117	11	8	260	193	190	383
1944	35	110	114	6	8	238	154	192	346
1944	36	75	92	3	5	175	171	163	334
1943	36	78	67	5	6	156	135	140	275
1943	37	67	63	3	8	141	147	109	256
1942	37	58	53	4	4	119	116	105	221
1942	38	52	48	2	1	103	101	93	194
1941	38	37	43	2	3	85	85	81	166
1941	39	42	24	3	2	71	61	79	140
1940	39	35	35	5	1	76	87	75	162
	TOTAAL :	678	656	44	46	1424	1250	1227	2477



8.- (VERVOLG)  
D.- HAALS GEHEST

\*\*\* BELGISCHE EN VREEMDE NATIONALITEIT \*\*\*

GEBORTE- JAAR	LEEFTIJD IN VER- STREKEN JAREN	GEBORNTEN NAAR DE LEEFTIJD EN HET GEBORTEJAAR VAN DE MOEDER					GEBORNTEN NAAR DE LEEFTIJD EN HET GEBORTEJAAR VAN DE VADER			
		WETTIGE KINDEREN		ONWETTIGE KINDEREN		TOTAAL	WETTIGE KINDEREN		TOTAAL	
		JONGENS	MEISJES	JONGENS	MEISJES		JONGENS	MEISJES		
1940	40	20	29	3	1	53	83	81	164	
1939	40	24	26	2	3	55	70	52	122	
1939	41	21	14	2	3	40	65	68	133	
1938	41	13	21	2		36	57	50	107	
1938	42	12	9	2	1	24	45	44	89	
1937	42	16	9	1	3	29	54	50	104	
1937	43	9	13			22	31	54	85	
1936	43	9	8	2	1	20	39	29	68	
1936	44	7	5			12	28	25	53	
1935	44	8	7			15	34	37	71	
TOTAAL :		139	141	14	12	306	506	490	996	
1935	45	1	2	3		6	23	22	45	
1934	45	4	3			7	27	22	49	
1934	46	3	2			5	21	23	44	
1933	46		3			3	19	22	41	
1933	47	1			1	2	13	21	34	
1932	47	2	1			3	12	15	27	
1932	48						14	8	22	
1931	48		1			1	10	11	21	
1931	49		1			1	10	10	20	
1930	49						12	15	27	
TOTAAL :		11	13	3	1	28	161	169	330	
1930	50	2				2	7	7	14	
1929	50						8	6	14	
1929	51						7	8	15	
1928	51		1			1	7	10	17	
1928	52						1	1	2	
1927	52						3	7	10	
1927	53						4	3	7	
1926	53						3	2	5	
1926	54						2	4	6	
1925	54						2	2	4	
TOTAAL :		2	1			3	44	50	94	
1925	55							3	3	
1924	55						1		1	
1924	56						3	3	6	
1923	56						1	3	4	
1923	57						1		1	
1922	57						1	3	4	
1922	58						3		3	
1921	58						2	1	3	
1921	59						1		1	
1920	59							2	2	
TOTAAL :							13	15	28	
1920	60							4	4	
1919	60						1		1	
1919	61							1	1	
1918	61									
1918	62						1		1	
1917	62							1	1	
1917	63						1		1	
1916	63							1	1	
1916	64									
1915	64									
TOTAAL :							3	7	10	
1915	65									
1914	65									
	> 65						3	2	5	
TOTAAL :							3	2	5	
LEEFTIJD ONBEKEND		8	3			11	8	7	15	
ALGEMEEN TOTAAL		19112	18243	1113	1102	39570	19112	18243	37355	

3.-GEBORTEN NAAR DE LEEFTIJD EN HET GEBORTEJAAR DER OUDERS - JAAR 1980  
 (INCLUSIEF DE LEVEND GEBORN MAAR LEVENLOOS AANGEGEVEN KINDEREN, EXCLUSIEF DE DOODGEBORENEN)  
 A.- HET RIJK \*\*\* VREEMDE NATIONALITEIT \*\*\*

GEBORTE- JAAR	LEEFTIJD IN VER- STREKEN JAREN	GEBORTEN NAAR DE LEEFTIJD EN HET GEBORTEJAAR VAN DE MOEDER					GEBORTEN NAAR DE LEEFTIJD EN HET GEBORTEJAAR VAN DE VADER		
		WETTIGE KINDEREN		ONWETTIGE KINDEREN		TOTAAL	WETTIGE KINDEREN		TOTAAL
		JONGENS	MEISJES	JONGENS	MEISJES		JONGENS	MEISJES	
	< 15	1	3	1	2	7			
	TOTAAL :	1	3	1	2	7			
1965	15	7	7	1		15			
1964	15	5	7	3	1	16			
1964	16	23	22	4	6	55		5	5
1963	16	35	41	9	1	86	2	1	3
1963	17	89	69	8	9	175	9	6	15
1962	17	73	61	6	8	148	7	11	18
1962	18	123	120	7	6	256	29	17	46
1961	18	133	151	10	11	305	25	26	51
1961	19	199	185	6	12	402	43	37	80
1960	19	207	193	15	20	435	58	51	109
	TOTAAL :	894	856	69	74	1893	173	154	327
1960	20	349	294	13	8	664	111	98	209
1959	20	274	248	21	16	559	75	73	148
1959	21	366	325	9	8	708	156	136	292
1958	21	296	352	12	10	670	124	130	254
1958	22	377	336	17	14	744	209	193	402
1957	22	370	299	9	13	691	177	194	371
1957	23	361	350	9	8	728	242	233	475
1956	23	342	342	9	14	707	240	247	487
1956	24	434	414	14	8	870	339	306	645
1955	24	378	364	10	11	763	288	301	589
	TOTAAL :	3547	3324	123	110	7104	1961	1911	3872
1955	25	414	383	13	13	823	330	323	653
1954	25	322	351	12	12	697	302	309	611
1954	26	369	356	9	10	744	351	344	695
1953	26	317	298	6	9	630	248	306	554
1953	27	334	323	9	15	681	391	299	690
1952	27	307	272	14	8	601	313	294	607
1952	28	294	264	11	6	575	321	280	601
1951	28	245	221	11	6	483	292	288	580
1951	29	213	217	8	3	441	323	283	606
1950	29	265	243	6	5	519	323	304	627
	TOTAAL :	3080	2928	99	87	6194	3194	3030	6224
1950	30	249	223	7	8	487	365	318	683
1949	30	189	181	4	6	380	265	246	511
1949	31	215	199	2	5	421	277	242	519
1948	31	162	134	5	4	305	269	223	492
1948	32	153	162	2	2	319	267	250	517
1947	32	124	111	6	3	244	167	203	370
1947	33	125	131	2	7	265	238	216	454
1946	33	90	81	9	4	184	162	133	295
1946	34	102	105	6	3	216	179	181	360
1945	34	80	89	3	2	174	127	124	251
	TOTAAL :	1489	1416	46	44	2995	2316	2136	4452
1945	35	81	78	3	6	168	150	152	302
1944	35	63	66	2	3	134	128	140	268
1944	36	83	85	5	3	156	135	123	258
1943	36	56	51		1	108	117	112	229
1943	37	48	55	1		104	126	96	222
1942	37	58	48	1	1	108	101	89	190
1942	38	51	42	2		95	110	101	211
1941	38	27	31	1	1	60	76	79	155
1941	39	34	26	2		62	92	75	167
1940	39	31	38		1	70	100	101	201
	TOTAAL :	532	500	17	16	1065	1135	1068	2203

8.- (VERVOLG)  
A.- HET RIJK

## \*\*\* VREEMDE NATIONALITEIT \*\*\*

GEBORTE- JAAR	LEEFTIJD IN VER- STREKEN JAREN	GEBOORTEN NAAR DE LEEFTIJD EN HET GEBORTEJAAR VAN DE MOEDER					GEBOORTEN NAAR DE LEEFTIJD EN HET GEBORTEJAAR VAN DE VADER			
		WETTIGE KINDEREN		ONWETTIGE KINDEREN		TOTAAL	WETTIGE KINDEREN		TOTAAL	
		JONGENS	MEISJES	JONGENS	MEISJES		JONGENS	MEISJES		
1940	40	35	39	1	1	76	103	100	203	
1939	40	24	21		1	46	68	59	127	
1939	41	17	12	1		30	68	89	157	
1938	41	15	12	1		28	65	57	122	
1938	42	13	14	1		28	69	48	117	
1937	42	7	11			18	48	45	93	
1937	43	10	7			17	49	75	124	
1936	43	10	5			15	62	41	103	
1936	44	1	2			3	55	31	86	
1935	44	5	1			6	38	47	85	
	TOTAAL :	137	124	4	2	267	625	592	1217	
1935	45	8	3			11	33	37	70	
1934	45	3	4			7	28	34	62	
1934	46	5	1			6	36	19	55	
1933	46		3			3	25	27	52	
1933	47	1	1			2	24	30	54	
1932	47	1				1	19	15	34	
1932	48						23	13	36	
1931	48						10	8	18	
1931	49		2			2	15	11	26	
1930	49	2	1			3	13	14	27	
	TOTAAL :	20	15			35	226	208	434	
1930	50	4				4	10	12	22	
1929	50	1				1	8	3	11	
1929	51						3	4	7	
1928	51						3	6	9	
1928	52	2				2	4	7	11	
1927	52						8	6	14	
1927	53						4	3	7	
1926	53						3	3	6	
1926	54						6	3	9	
1925	54							3	3	
	TOTAAL :	7				7	49	50	99	
1925	55						4	3	7	
1924	55						2		2	
1924	56							3	3	
1923	56						5	1	6	
1923	57						2		2	
1922	57						1	2	3	
1922	58						1		1	
1921	58						1		1	
1921	59						2	1	3	
1920	59						2	2	4	
	TOTAAL :						20	12	32	
1920	60						1		1	
1919	60									
1919	61									
1918	61									
1918	62						1		1	
1917	62									
1917	63									
1916	63									
1916	64									
1915	64									
	TOTAAL :						2		2	
1915	65									
1914	65									
	> 65						1		1	
	TOTAAL :						1		1	
LEEFTIJD ONBEKEND		4	1			5	9	6	15	
ALGEMEEN TOTAAL		9711	9167	359	335	19572	9711	9167	18878	

8.-GEBORTEN NAAR DE LEEFTIJD EN HET GEBORTEJAAR DER OUDERS - JAAR 1980  
 (INCLUSIEF DE LEVEND GEBOREN MAAR LEVENLOOS AANGEGEVEN KINDEREN, EXCLUSIEF DE DOODGEBORENEN)  
 B.- BRUSSELS GEWEST \*\*\* VREEMDE NATIONALITEIT \*\*\*

GEBORTE- JAAR	LEEFTIJD IN VER- STREKEN JAREN	GEBORTEN NAAR DE LEEFTIJD EN HET GEBORTEJAAR VAN DE MOEDER					GEBORTEN NAAR DE LEEFTIJD EN HET GEBORTEJAAR VAN DE VADER			
		WETTIGE KINDEREN		ONWETTIGE KINDEREN		TOTAAL	WETTIGE KINDEREN		TOTAAL	
		JONGENS	MEISJES	JONGENS	MEISJES		JONGENS	MEISJES		
	< 15		1	1	1	3				
	TOTAAL :		1	1	1	3				
1965	15	1				1				
1964	15	4	4	1		9				
1964	16	5	6	1	2	14		2	2	
1963	16	5	12	1		18				
1963	17	23	16	3	4	46	2	3	5	
1962	17	11	16	3		30	1	3	4	
1962	18	42	27	1	1	71	8	3	11	
1961	18	32	33	3	6	74	5	8	13	
1961	19	57	44	4	4	109	8	6	14	
1960	19	50	63	6	10	129	16	12	28	
	TOTAAL :	230	221	23	27	501	40	37	77	
1960	20	91	81	6	3	181	23	16	39	
1959	20	82	73	10	9	174	19	17	36	
1959	21	98	95	2	2	197	32	26	58	
1958	21	73	99	4	5	181	25	34	59	
1958	22	97	91	4	7	199	45	38	83	
1957	22	91	91	4	5	191	33	43	76	
1957	23	93	104	3	3	203	50	56	106	
1956	23	91	86	4	4	185	42	58	100	
1956	24	105	108	6	1	220	67	70	137	
1955	24	107	102	2	6	217	50	66	116	
	TOTAAL :	928	930	45	45	1948	386	424	810	
1955	25	127	98	4	4	233	86	69	155	
1954	25	92	90	4	6	192	71	74	145	
1954	26	97	105	5	5	212	86	90	176	
1953	26	83	82	2	5	172	66	66	132	
1953	27	87	99	4	6	196	111	93	204	
1952	27	102	71	4	2	179	90	82	172	
1952	28	81	79	3	1	164	71	87	158	
1951	28	60	67	3	2	132	78	88	166	
1951	29	59	65	6	1	131	91	88	179	
1950	29	82	69	4	4	159	90	89	179	
	TOTAAL :	870	825	39	36	1770	840	826	1666	
1950	30	79	67	2	6	154	99	89	188	
1949	30	61	49	2	4	116	73	62	135	
1949	31	51	67	2	5	125	89	71	160	
1948	31	51	39	4	2	96	80	71	151	
1948	32	45	45			90	84	97	181	
1947	32	32	42	3	1	78	56	56	112	
1947	33	44	39		2	85	63	73	136	
1946	33	31	26	6		63	47	41	88	
1946	34	35	44		2	81	59	44	103	
1945	34	31	23	1		55	41	39	80	
	TOTAAL :	460	441	20	22	943	691	643	1334	
1945	35	25	23	2	2	52	55	47	102	
1944	35	25	19		1	45	46	52	98	
1944	36	40	29	3	2	74	59	43	102	
1943	36	11	21		1	33	47	38	85	
1943	37	14	20	1		35	50	39	89	
1942	37	21	22	1		44	32	31	63	
1942	38	16	15			31	44	47	91	
1941	38	6	9	1		16	28	28	56	
1941	39	9	7	1		17	27	27	54	
1940	39	7	12			19	39	40	79	
	TOTAAL :	174	177	9	6	366	427	392	819	

8.- (VERVOLG)  
B.- BRUSSELS GEWEST

## \*\*\* VREEMDE NATIONALITEIT \*\*\*

GEBORTE- JAAR	LEEFTIJD IN VER- STREKEN JAREN	GEBORTEN NAAR DE LEEFTIJD EN HET GEBORTEJAAR VAN DE MOEDER					GEBORTEN NAAR DE LEEFTIJD EN HET GEBORTEJAAR VAN DE VADER		
		WETTIGE KINDEREN		ONWETTIGE KINDEREN		TOTAAL	WETTIGE KINDEREN		TOTAAL
		JONGENS	MEISJES	JONGENS	MEISJES		JONGENS	MEISJES	
1940	40	15	18			33	33	34	67
1939	40	7	7			14	30	21	51
1939	41	5	4			9	14	24	38
1938	41	6	3	1		10	19	26	45
1938	42	1	4			5	30	20	50
1937	42	2	4			6	18	13	31
1937	43	6	4			10	22	25	47
1936	43	2	4			6	25	20	45
1936	44						18	8	26
1935	44	1				1	10	17	27
TOTAAL :		45	48	1		94	219	208	427
1935	45	5	1			6	11	17	28
1934	45	1	2			3	11	14	25
1934	46	2	1			3	9	8	17
1933	46		2			2	6	11	17
1933	47	1				1	10	13	23
1932	47						7	11	18
1932	48						9	5	14
1931	48						2	2	4
1931	49						5	4	9
1930	49						7	8	15
TOTAAL :		9	6			15	77	93	170
1930	50	1				1	3	6	9
1929	50						5	1	6
1929	51						3	1	4
1928	51						3	2	5
1928	52	2				2	3	7	10
1927	52						2	1	3
1927	53						1		1
1926	53							1	1
1926	54						3	1	4
1925	54								
TOTAAL :		3				3	23	20	43
1925	55						3	2	5
1924	55						2		2
1924	56							1	1
1923	56						3		3
1923	57						1		1
1922	57								
1922	58								
1921	58						1		1
1921	59						1	1	2
1920	59						2	1	3
TOTAAL :							13	5	18
1920	60								
1919	60								
1919	61								
1918	61								
1918	62								
1917	62								
1917	63								
1916	63								
1916	64								
1915	64								
TOTAAL :									
1915	65								
1914	65								
	> 65								
TOTAAL :									
LEEFTIJD ONBEKEND							3	1	4
ALGEMEEN TOTAAL		2719	2649	138	137	5643	2719	2649	5368

8.-GEBORTEN NAAR DE LEEFTIJD EN HET GEBORTEJAAR DER OUDERS - JAAR 1980  
 (INCLUSIEF DE LEVEND GEBORN MAAR LEVENLOOS AANGEGEVEN KINDEREN, EXCLUSIEF DE DOODGEBORENEN)  
 C.- VLAAMS GEWEST \*\*\* VREEMDE NATIONALITEIT \*\*\*

GEBORTE- JAAR	LEEFTIJD IN VER- STREKEN JAREN	GEBORTEN NAAR DE LEEFTIJD EN HET GEBORTEJAAR VAN DE MOEDER					GEBORTEN NAAR DE LEEFTIJD EN HET GEBORTEJAAR VAN DE VADER		
		WETTIGE KINDEREN		ONWETTIGE KINDEREN		TOTAAL	WETTIGE KINDEREN		TOTAAL
		JONGENS	MEISJES	JONGENS	MEISJES		JONGENS	MEISJES	
	< 15	1	2			3			
	TOTAAL :	1	2			3			
1965	15	2	3			5			
1964	15	1	2			3			
1964	16	13	8		1	22		1	1
1963	16	16	17	1	1	35	2		2
1963	17	38	31	1	1	71	5	3	8
1962	17	32	20	1	1	54	1	6	7
1962	18	41	52	1	1	95	15	11	26
1961	18	56	60	2	1	119	10	12	22
1961	19	69	72	1	4	146	19	15	34
1960	19	72	59	1	2	134	19	19	38
	TOTAAL :	340	324	8	12	684	71	67	138
1960	20	126	99	4	2	231	48	47	95
1959	20	74	74	3	3	154	22	27	49
1959	21	114	110	3	1	228	49	49	98
1958	21	108	100	2	1	211	41	43	84
1958	22	124	118	5	2	249	76	71	147
1957	22	106	81	2	4	193	62	56	118
1957	23	109	95	1	1	206	89	80	169
1956	23	106	111		3	220	60	66	126
1956	24	151	143	4	3	301	105	103	208
1955	24	116	121	4	2	243	96	97	193
	TOTAAL :	1134	1052	28	22	2236	648	639	1287
1955	25	110	123	1	3	237	101	106	207
1954	25	107	121	4	3	235	87	105	192
1954	26	131	121	3	2	257	116	86	202
1953	26	110	87	1	4	202	66	108	174
1953	27	113	103	3	4	223	122	81	203
1952	27	106	91	4	5	206	99	88	187
1952	28	106	75			181	117	74	191
1951	28	81	65	3	1	150	95	81	176
1951	29	79	68			147	104	89	193
1950	29	80	84	2		166	103	88	191
	TOTAAL :	1023	938	21	22	2004	1010	906	1916
1950	30	81	75	3	1	160	114	123	237
1949	30	51	72		1	124	79	87	166
1949	31	81	58			139	93	86	179
1948	31	43	47			90	96	80	176
1948	32	49	60		1	110	96	63	159
1947	32	36	31	1	2	70	45	73	118
1947	33	46	44	1	2	93	80	58	138
1946	33	32	28	1	3	64	57	41	98
1946	34	31	28	2		61	53	68	121
1945	34	29	29		1	59	48	31	79
	TOTAAL :	479	472	8	11	970	761	710	1471
1945	35	36	25		2	63	56	53	109
1944	35	19	24			43	39	48	87
1944	36	29	21	2		52	39	43	82
1943	36	25	20			45	40	44	84
1943	37	20	20			40	48	37	85
1942	37	18	11			29	38	34	72
1942	38	26	15	1		42	41	36	77
1941	38	11	14		1	26	28	30	58
1941	39	15	14			29	49	31	80
1940	39	16	16		1	33	38	34	72
	TOTAAL :	215	180	3	4	402	416	390	806

8.- (VERVOLG)  
C.- VLAAMS GEWEST

\*\*\* VREEMDE NATIONALITEIT \*\*\*

GEBORTE- JAAR	LEEFTIJD IN VER- STREKEN JAREN	GEBORTEN NAAR DE LEEFTIJD EN HET GEBORTEJAAR VAN DE MOEDER				TOTAAL	GEBORTEN NAAR DE LEEFTIJD EN HET GEBORTEJAAR VAN DE VADER		
		WETTIGE KINDEREN		ONWETTIGE KINDEREN			WETTIGE KINDEREN		
		JONGENS	MEISJES	JONGENS	MEISJES		JONGENS	MEISJES	TOTAAL
1940	40	15	12			27	39	36	75
1939	40	9	6			15	23	25	48
1939	41	8	5			13	35	37	72
1938	41	7	5			12	29	17	46
1938	42	6	8			14	27	19	46
1937	42	1	4			5	14	15	29
1937	43	3	2			5	20	29	49
1936	43	5				5	18	14	32
1936	44		1			1	24	13	37
1935	44						13	16	29
	TOTAAL :	54	43			97	242	221	463
1935	45	2	2			4	13	10	23
1934	45	1	2			3	7	13	20
1934	46	2				2	18	6	24
1933	46						9	8	17
1933	47		1			1	9	9	18
1932	47						8	3	11
1932	48						7	6	13
1931	48						7	4	11
1931	49		1			1	6	6	12
1930	49	2	1			3	2	6	8
	TOTAAL :	7	7			14	86	71	157
1930	50	1				1	5	4	9
1929	50	1				1	1		1
1929	51								
1928	51								
1928	52						1		1
1927	52						5	2	7
1927	53						1	1	2
1926	53						1	2	3
1926	54						2		2
1925	54							2	2
	TOTAAL :	2				2	16	11	27
1925	55						1		1
1924	55								
1924	56								
1923	56						1	1	2
1923	57								
1922	57						1	1	2
1922	58								
1921	58								
1921	59						1		1
1920	59								
	TOTAAL :						4	2	6
1920	60						1		1
1919	60								
1919	61								
1918	61								
1918	62								
1917	62								
1917	63								
1916	63								
1916	64								
1915	64								
	TOTAAL :						1		1
1915	65								
1914	65								
	> 65								
	TOTAAL :								
LEEFTIJD ONBEKEND		1				1	1	1	2
ALGEMEEN TOTAAL		3256	3018	68	71	6413	3256	3018	6274

8.-GEBORTEN NAAR DE LEEFTIJD EN HET GEBORTEJAAR DER OUDERS - JAAR 1980  
(INCLUSIEF DE LEVEND GEBORNEN MAAR LEVENLOOS AANGEGEVEN KINDEREN, EXCLUSIEF DE DOODGEBORNEN)  
D.- WAALS GEHEST \*\*\* VREEMDE NATIONALITEIT \*\*\*

GEBORTE- JAAR	LEEFTIJD IN VER- STREKEN JAREN	GEBORTEN NAAR DE LEEFTIJD EN HET GEBORTEJAAR VAN DE MOEDER					GEBORTEN NAAR DE LEEFTIJD EN HET GEBORTEJAAR VAN DE VADER		
		WETTIGE KINDEREN		ONWETTIGE KINDEREN		TOTAAL	WETTIGE KINDEREN		TOTAAL
		JONGENS	MEISJES	JONGENS	MEISJES		JONGENS	MEISJES	
	< 15				1	1			
	TOTAAL :				1	1			
1965	15	4	4	1		9			
1964	15		1	2	1	4			
1964	16	5	8	3	3	19		2	2
1963	16	14	12	7		33		1	1
1963	17	28	22	4	4	58	2		2
1962	17	30	25	2	7	64	5	2	7
1962	18	40	41	5	4	90	6	3	9
1961	18	45	58	5	4	112	10	6	16
1961	19	73	69	1	4	147	16	16	32
1960	19	85	71	8	8	172	23	20	43
	TOTAAL :	324	311	38	35	708	62	50	112
1960	20	132	114	3	3	252	40	35	75
1959	20	118	101	8	4	231	34	29	63
1959	21	154	120	4	5	283	75	61	136
1958	21	115	153	6	4	278	58	53	111
1958	22	156	127	8	5	296	88	84	172
1957	22	173	127	3	4	307	82	95	177
1957	23	159	151	5	4	319	103	97	200
1956	23	145	145	5	7	302	138	123	261
1956	24	178	163	4	4	349	167	133	300
1955	24	155	141	4	3	303	142	138	280
	TOTAAL :	1485	1342	50	43	2920	927	848	1775
1955	25	177	162	8	6	353	143	148	291
1954	25	123	140	4	3	270	144	130	274
1954	26	141	130	1	3	275	149	168	317
1953	26	124	129	3		256	116	132	248
1953	27	134	121	2	5	262	158	125	283
1952	27	99	110	6	1	216	124	124	248
1952	28	107	110	8	5	230	133	119	252
1951	28	104	89	5	3	201	119	119	238
1951	29	75	84	2	2	163	128	106	234
1950	29	103	90		1	194	130	127	257
	TOTAAL :	1187	1165	39	29	2420	1344	1298	2642
1950	30	89	81	2	1	173	152	106	258
1949	30	77	60	2	1	140	113	97	210
1949	31	83	74			157	95	85	180
1948	31	68	48	1	2	119	93	72	165
1948	32	59	57	2	1	119	87	90	177
1947	32	56	38	2		96	66	74	140
1947	33	35	48	1	3	87	95	85	180
1946	33	27	27	2	1	57	58	51	109
1946	34	36	33	4	1	74	67	69	136
1945	34	20	37	2	1	60	38	54	92
	TOTAAL :	550	503	18	11	1082	864	783	1647
1945	35	20	30	1	2	53	39	52	91
1944	35	19	23	2	2	46	43	40	83
1944	36	14	15		1	30	37	37	74
1943	36	20	10			30	30	30	60
1943	37	14	15			29	28	20	48
1942	37	19	15		1	35	31	24	55
1942	38	9	12	1		22	25	18	43
1941	38	10	8			18	20	21	41
1941	39	10	5	1		16	16	17	33
1940	39	8	10			18	23	27	50
	TOTAAL :	143	143	5	6	297	292	286	578



8.- (VERVOLG)  
D.- WAALS GEWEST

\*\*\* VREEMDE NATIONALITEIT \*\*\*

GEBORTE- JAAR	LEEFTIJD IN VER- STREKEN JAREN	GEBORTEN NAAR DE LEEFTIJD EN HET GEBORTEJAAR VAN DE MOEDER					GEBORTEN NAAR DE LEEFTIJD EN HET GEBORTEJAAR VAN DE VADER			
		WETTIGE KINDEREN		ONWETTIGE KINDEREN		TOTAAL	WETTIGE KINDEREN		TOTAAL	
		JONGENS	MEISJES	JONGENS	MEISJES		JONGENS	MEISJES		
1940	40	5	9	1	1	16	31	30	61	
1939	40	8	8		1	17	15	13	28	
1939	41	4	3	1		8	19	28	47	
1938	41	2	4			6	17	14	31	
1938	42	6	2	1		9	12	9	21	
1937	42	4	3			7	16	17	33	
1937	43	1	1			2	7	21	28	
1936	43	3	1			4	19	7	26	
1936	44	1	1			2	13	10	23	
1935	44	4	1			5	15	14	29	
TOTAAL :		38	33	3	2	76	164	163	327	
1935	45	1				1	9	10	19	
1934	45	1				1	10	7	17	
1934	46	1				1	9	5	14	
1933	46		1			1	10	8	18	
1933	47						5	8	13	
1932	47	1				1	4	1	5	
1932	48						7	2	9	
1931	48						1	2	3	
1931	49		1			1	4	1	5	
1930	49						4		4	
TOTAAL :		4	2			6	63	44	107	
1930	50	2				2	2	2	4	
1929	50						2	2	4	
1929	51							3	3	
1928	51							4	4	
1928	52									
1927	52						1	3	4	
1927	53						2	2	4	
1926	53						2		2	
1926	54						1	2	3	
1925	54							1	1	
TOTAAL :		2				2	10	19	29	
1925	55							1	1	
1924	55							2	2	
1924	56									
1923	56						1		1	
1923	57						1		1	
1922	57							1	1	
1922	58						1		1	
1921	58									
1921	59									
1920	59							1	1	
TOTAAL :							3	5	8	
1920	60									
1919	60									
1919	61									
1918	61									
1918	62						1		1	
1917	62									
1917	63									
1916	63									
1916	64									
1915	64									
TOTAAL :							1		1	
1915	65									
1914	65									
1914	> 65						1		1	
TOTAAL :							1		1	
LEEFTIJD ONBEKEND		3	1			4	5	4	9	
ALGEMEEN TOTAAL		3736	3500	153	127	7516	3736	3500	7236	

9.- PROCENTUELE INDELING VAN DE LEVENDGEBORENEN NAAR DE LEEFTIJD  
VAN DE MOEDER, PER PROVINCIE EN GEWEST - JAAR 1980

(INCLUSIEF DE LEVEND GEBOREN MAAR LEVENLOOS AANGEGEVEN KINDEREN, EXCLUSIEF DE DOODGEBORENEN)

PROVINCIES EN GEWESTEN	< 15 JAAR	15-19 JAAR	20-24 JAAR	25-29 JAAR	30-34 JAAR	35-39 JAAR	40-44 JAAR	45 JAAR EN MEER	LEEF- TIJD NIET VERMELD	TOTAAL DER GE- BOORTEN
ANTWERPEN	0,01	5,17	36,99	39,62	13,84	3,53	0,75	0,09	0,01	100,00
BRABANT	0,01	5,38	31,75	39,21	18,00	4,70	0,83	0,11	0,00	100,00
HENEGOUWEN	0,04	9,48	38,19	33,96	14,27	3,16	0,75	0,08	0,06	100,00
LUIK	0,04	6,99	36,05	36,89	15,28	3,79	0,87	0,08	0,01	100,00
LIMBURG	0,03	6,39	37,03	38,51	13,88	3,31	0,77	0,07	0,01	100,00
LUXEMBURG	0,00	6,55	37,17	36,58	14,84	3,75	1,02	0,10	0,00	100,00
NAMEN	0,02	7,25	36,49	35,91	15,89	3,67	0,69	0,09	0,00	100,00
OOST-VLAANDEREN	0,01	6,26	36,01	38,01	15,13	3,65	0,86	0,07	0,00	100,00
WEST-VLAANDEREN	0,00	5,39	35,91	39,24	14,88	3,76	0,73	0,09	0,00	100,00
H E T R I J K	0,02	6,33	35,63	37,97	15,35	3,80	0,80	0,09	0,01	100,00
BRUSSELS GEWEST	0,02	6,96	32,42	36,15	17,73	5,43	1,09	0,18	0,01	100,00
VLAAMS GEWEST	0,01	5,41	35,81	39,45	14,86	3,63	0,76	0,08	0,00	100,00
WAALS GEWEST	0,03	7,82	36,33	35,84	15,50	3,60	0,77	0,08	0,03	100,00

10.- PROCENTUELE INDELING VAN DE WETTIGE LEVENDGEBORENEN NAAR  
DE LEEFTIJD VAN DE VADER, PER PROVINCIE EN GEWEST - JAAR 1980

(INCLUSIEF DE LEVEND GEBOREN MAAR LEVENLOOS AANGEGEVEN KINDEREN, EXCLUSIEF DE DOODGEBORENEN)

PROVINCIES EN GEWESTEN	< 20 JAAR	20-24 JAAR	25-29 JAAR	30-34 JAAR	35-39 JAAR	40-44 JAAR	45-49 JAAR	50-54 JAAR	55-59 JAAR	60 J EN +	LEEF- TIJD NIET VER- MELD	TOTAAL AANTAL GEBOR- TEN
ANTWERPEN	0,89	21,38	44,32	22,78	6,94	2,65	0,78	0,17	0,07	0,02	0,01	100,00
BRABANT	0,91	17,74	40,54	25,96	9,46	3,58	1,30	0,34	0,12	0,01	0,03	100,00
HENEGOUWEN	1,68	27,55	39,61	21,81	5,67	2,42	0,85	0,22	0,07	0,03	0,07	100,00
LUIK	1,27	21,10	42,51	23,40	7,28	3,14	0,84	0,27	0,09	0,07	0,03	100,00
LIMBURG	1,25	23,05	43,68	21,73	6,41	2,73	0,81	0,10	0,05	0,00	0,00	100,00
LUXEMBURG	0,62	21,30	42,66	24,83	6,07	2,98	1,17	0,27	0,07	0,03	0,00	100,00
NAMEN	1,37	23,16	41,49	24,19	6,61	1,93	0,88	0,27	0,08	0,02	0,00	100,00
OOST-VLAANDEREN	1,43	22,38	42,64	23,57	6,75	2,35	0,68	0,12	0,04	0,03	0,01	100,00
WEST-VLAANDEREN	0,74	22,62	43,53	23,14	7,20	1,99	0,64	0,10	0,01	0,03	0,00	100,00
H E T R I J K	1,13	21,83	42,23	23,57	7,28	2,74	0,89	0,21	0,07	0,03	0,02	100,00
BRUSSELS GEWEST	1,14	16,30	37,59	25,57	11,48	5,07	2,01	0,53	0,23	0,01	0,06	100,00
VLAAMS GEWEST	0,99	21,82	43,70	23,24	6,94	2,40	0,71	0,13	0,04	0,02	0,00	100,00
WAALS GEWEST	1,38	23,56	40,89	23,59	6,63	2,67	0,88	0,25	0,07	0,04	0,04	100,00

11.- WETTIGE GEBORTEN PER PROVINCIE EN GEWEST NAAR DE LEEFTIJD  
VAN DE VADER EN DE MOEDER - JAAR 1980

(INCLUSIEF DE LEVEND GEBOREN MAAR LEVENLOOS AANGEGEVEN KINDEREN, EXCLUSIEF DE DOODGEBORENEN)

LEEFTIJD VAN DE VADER	LEEFTIJD VAN DE MOEDER									TOTAAL
	< 20 JAAR	20 - 24 JAAR	25 - 29 JAAR	30 - 34 JAAR	35 - 39 JAAR	40 - 44 JAAR	45 - 49 JAAR	50 J EN +	ONBEKEND	
PROVINCIE ANTWERPEN										
< 20 JAAR	126	45	1							172
20 - 24 JAAR	630	3109	362	14	3					4118
25 - 29 JAAR	127	3370	4682	337	15	2		1	2	8536
30 - 34 JAAR	36	481	2231	1535	101	3				4387
35 - 39 JAAR	7	80	281	624	320	24		1		1337
40 - 44 JAAR	2	20	108	117	181	79		4		511
45 - 49 JAAR	2	9	27	31	43	30		7	1	150
50 JAAR EN +		9	10	11	14	3		3		50
ONBEKEND	1									1
TOTAAL	931	7123	7702	2669	677	141	15	2	2	19262
PROVINCIE BRABANT										
< 20 JAAR	154	80	2							236
20 - 24 JAAR	735	3212	598	48	7				1	4601
25 - 29 JAAR	277	3811	5749	622	53	2		1		10515
30 - 34 JAAR	57	814	3093	2524	231	12		3		6734
35 - 39 JAAR	17	176	623	1091	514	31		2		2454
40 - 44 JAAR	8	66	196	270	284	100		3	1	928
45 - 49 JAAR	2	18	61	96	95	57		6	1	336
50 JAAR EN +		10	27	41	24	11		8	2	123
ONBEKEND			5	3	1					9
TOTAAL	1250	8187	10354	4695	1209	213	23	4	1	25936
PROVINCIE HENEGOUWEN										
< 20 JAAR	168	77	4	1						250
20 - 24 JAAR	852	2657	533	44	2	1			2	4091
25 - 29 JAAR	188	2464	2861	329	27	5		4	4	5882
30 - 34 JAAR	32	415	1509	1178	96	5		3	1	3239
35 - 39 JAAR	2	57	189	419	165	10				842
40 - 44 JAAR	1	18	43	125	125	46			1	360
45 - 49 JAAR	1	8	19	37	31	26		2	1	126
50 JAAR EN +	1	3	10	11	11	11			1	48
ONBEKEND	1	3	1	3	2				1	11
TOTAAL	1246	5702	5169	2147	459	104	9	3	10	14849

## 11.- VERVOLG

LEEFTIJD VAN DE VADER	LEEFTIJD VAN DE MOEDER									TOTAAL
	< 20 JAAR	20 - 24 JAAR	25 - 29 JAAR	30 - 34 JAAR	35 - 39 JAAR	40 - 44 JAAR	45 - 49 JAAR	50 J EN +	ONBEKEND	

## PROVINCIE LUIK

< 20 JAAR	95	44	1	1						141
20 - 24 JAAR	420	1605	291	23	6	1				2346
25 - 29 JAAR	141	1923	2373	269	18	2			1	4727
30 - 34 JAAR	19	345	1254	916	61	7				2602
35 - 39 JAAR	6	65	182	365	173	18	1			810
40 - 44 JAAR		16	66	106	121	39	1			349
45 - 49 JAAR		5	10	21	31	22	4			93
50 JAAR EN +		3	5	18	14	6	2			48
ONBEKEND		2				1				3
TOTAAL	681	4008	4182	1719	424	96	8		1	11119

## PROVINCIE LIMBURG

< 20 JAAR	93	37	2							132
20 - 24 JAAR	440	1735	248	8	1		1			2433
25 - 29 JAAR	112	1845	2489	179	6	1				4632
30 - 34 JAAR	9	231	1156	853	40	5				2294
35 - 39 JAAR	4	36	118	338	172	8			1	677
40 - 44 JAAR	2	16	54	77	94	44	1			288
45 - 49 JAAR		5	12	15	27	22	3	1		85
50 JAAR EN +		3	1	2	7	1	2			16
ONBEKEND										
TOTAAL	660	3908	4086	1472	347	81	7	1	1	10557

## PROVINCIE LUXEMBURG

< 20 JAAR	17	1								18
20 - 24 JAAR	113	432	67	9						621
25 - 29 JAAR	40	528	597	74	5					1244
30 - 34 JAAR	2	98	365	232	27					724
35 - 39 JAAR	1	15	40	86	32	3				177
40 - 44 JAAR	1	3	11	29	31	11	1			87
45 - 49 JAAR		1	3	6	11	12	1			34
50 JAAR EN +				4	2	4	1			11
ONBEKEND										
TOTAAL	174	1078	1083	440	108	30	3			2916

## 11.- VERVOLG

LEEFTIJD VAN DE VADER	LEEFTIJD VAN DE MOEDER									TOTAAL
	< 20 JAAR	20 - 24 JAAR	25 - 29 JAAR	30 - 34 JAAR	35 - 39 JAAR	40 - 44 JAAR	45 - 49 JAAR	50 J EN +	ONBEKEND	
< 20 JAAR	50	20								70
20 - 24 JAAR	233	814	129	7	4					1187
25 - 29 JAAR	44	875	1055	143	8	2				2127
30 - 34 JAAR	11	129	588	475	34	2	1			1240
35 - 39 JAAR	1	25	80	150	79	4				339
40 - 44 JAAR		1	20	33	34	11				99
45 - 49 JAAR		1	9	3	19	12	1			45
50 JAAR EN + ONBEKEND			2	6	6	4	1			19
TOTAAL	339	1865	1883	817	184	35	3			5126

## PROVINCIE NAMEN

< 20 JAAR	50	20								70
20 - 24 JAAR	233	814	129	7	4					1187
25 - 29 JAAR	44	875	1055	143	8	2				2127
30 - 34 JAAR	11	129	588	475	34	2	1			1240
35 - 39 JAAR	1	25	80	150	79	4				339
40 - 44 JAAR		1	20	33	34	11				99
45 - 49 JAAR		1	9	3	19	12	1			45
50 JAAR EN + ONBEKEND			2	6	6	4	1			19
TOTAAL	339	1865	1883	817	184	35	3			5126

## PROVINCIE OOST-VLAANDEREN

< 20 JAAR	169	59			1					229
20 - 24 JAAR	600	2645	321	16	2	1				3585
25 - 29 JAAR	155	2619	3724	317	13	1				6829
30 - 34 JAAR	22	369	1823	1460	97	4				3775
35 - 39 JAAR	5	49	214	517	271	24	1			1081
40 - 44 JAAR	1	20	46	85	156	66	3			377
45 - 49 JAAR		6	10	22	32	33	6			109
50 JAAR EN + ONBEKEND		1	4	6	9	9	2			31
TOTAAL	952	5768	6143	2423	581	138	12			16017

## PROVINCIE WEST-VLAANDEREN

< 20 JAAR	70	28	1	1						100
20 - 24 JAAR	475	2258	296	21	1	1				3052
25 - 29 JAAR	106	2248	3280	220	17		1			5872
30 - 34 JAAR	15	274	1531	1225	72	4				3121
35 - 39 JAAR	1	41	193	463	254	18	1			971
40 - 44 JAAR	1	8	36	61	116	45	1			268
45 - 49 JAAR	1	1	5	18	30	26	6			87
50 JAAR EN + ONBEKEND			2	5	6	3	3			19
TOTAAL	669	4858	5344	2014	496	97	12			13490

## 11.- VERVOLG

LEEFTIJD VAN DE VADER	LEEFTIJD VAN DE MOEDER									TOTAAL
	< 20 JAAR	20 - 24 JAAR	25 - 29 JAAR	30 - 34 JAAR	35 - 39 JAAR	40 - 44 JAAR	45 - 49 JAAR	50 J EN +	ONBEKEND	
<b>BRUSSELS GEWEST</b>										
< 20 JAAR	82	49	1							132
20 - 24 JAAR	387	1201	259	26	6				1	1880
25 - 29 JAAR	193	1707	2112	282	39	1	1			4335
30 - 34 JAAR	43	542	1292	964	98	8	2			2949
35 - 39 JAAR	14	136	382	533	239	18	2			1324
40 - 44 JAAR	6	50	148	160	160	59	1	1		585
45 - 49 JAAR	1	13	50	66	59	38	4	1		232
50 JAAR EN +		8	23	26	18	6	7	1		89
ONBEKEND			4	2	1					7
<b>TOTAAL</b>	<b>726</b>	<b>3706</b>	<b>4271</b>	<b>2059</b>	<b>620</b>	<b>130</b>	<b>17</b>	<b>3</b>	<b>1</b>	<b>11533</b>
<b>VLAAMS GEWEST</b>										
< 20 JAAR	502	191	4	1	1					699
20 - 24 JAAR	2404	11381	1488	71	8	2	1			15355
25 - 29 JAAR	557	11735	17097	1299	59	5	1	1	2	30756
30 - 34 JAAR	90	1556	8074	6202	414	19	1			16356
35 - 39 JAAR	19	235	975	2349	1220	85	3		1	4887
40 - 44 JAAR	7	77	274	418	632	267	11			1686
45 - 49 JAAR	3	25	62	105	156	127	23	2		503
50 JAAR EN +		14	20	32	41	20	11	1		139
ONBEKEND	1		1	1						3
<b>TOTAAL</b>	<b>3583</b>	<b>25214</b>	<b>27995</b>	<b>10478</b>	<b>2531</b>	<b>525</b>	<b>51</b>	<b>4</b>	<b>3</b>	<b>70384</b>
<b>WAALS GEWEST</b>										
< 20 JAAR	358	151	6	2						517
20 - 24 JAAR	1707	5885	1098	93	12	2			2	8799
25 - 29 JAAR	440	6241	7601	909	64	9	4		5	15273
30 - 34 JAAR	70	1058	4184	3232	247	15	4		1	8811
35 - 39 JAAR	11	173	563	1171	521	37	1			2477
40 - 44 JAAR	3	41	158	325	350	115	2	1	1	996
45 - 49 JAAR	2	16	44	78	104	75	9	1	1	350
50 JAAR EN +	1	7	18	46	34	26	4	1		137
ONBEKEND	1	5	2	3	2	1			1	15
<b>TOTAAL</b>	<b>2593</b>	<b>13577</b>	<b>13674</b>	<b>5859</b>	<b>1334</b>	<b>280</b>	<b>24</b>	<b>3</b>	<b>11</b>	<b>37355</b>

## 11.- VERVOLG

LEEFTIJD VAN DE VADER	LEEFTIJD VAN DE MOEDER									
	< 20 JAAR	20 - 24 JAAR	25 - 29 JAAR	30 - 34 JAAR	35 - 39 JAAR	40 - 44 JAAR	45 - 49 JAAR	50 J EN +	ONBEKEND	TOTAAL

## HET RIJK - JONGENS

< 20 JAAR	467	198	6	3	1					675
20 - 24 JAAR	2294	9471	1454	98	12	3			3	13335
25 - 29 JAAR	622	10088	13788	1306	89	7	1		5	25906
30 - 34 JAAR	95	1607	6995	5284	391	24	2		1	14399
35 - 39 JAAR	25	272	990	2080	1004	75	5		1	4452
40 - 44 JAAR	11	89	293	457	579	218	8	2	1	1658
45 - 49 JAAR	4	23	83	120	147	129	20	4	1	531
50 JAAR EN +	1	14	32	60	54	27	12	1		201
ONBEKEND	2	2	5	2	2					13
TOTAAL	3521	21764	23646	9410	2279	483	48	7	12	61170

## HET RIJK - MEISJES

< 20 JAAR	475	193	5							673
20 - 24 JAAR	2204	8996	1391	92	14	1	1			12699
25 - 29 JAAR	568	9595	13022	1184	73	8	5	1	2	24458
30 - 34 JAAR	108	1549	6555	5114	368	18	5			13717
35 - 39 JAAR	19	272	930	1973	976	65	1			4236
40 - 44 JAAR	5	79	287	446	563	223	6			1609
45 - 49 JAAR	2	31	73	129	172	111	16			534
50 JAAR EN +		15	29	44	39	25	10	2		164
ONBEKEND		3	2	4	1	1			1	12
TOTAAL	3381	20733	22294	8986	2206	452	44	3	3	58102

## HET RIJK - JONGENS EN MEISJES

< 20 JAAR	942	391	11	3	1					1348
20 - 24 JAAR	4498	18467	2845	190	26	4	1		3	26034
25 - 29 JAAR	1190	19683	26810	2490	162	15	6	1	7	50364
30 - 34 JAAR	203	3156	13550	10398	759	42	7		1	28116
35 - 39 JAAR	44	544	1920	4053	1980	140	6		1	8688
40 - 44 JAAR	16	168	580	903	1142	441	14	2	1	3267
45 - 49 JAAR	6	54	156	249	319	240	36	4	1	1065
50 JAAR EN +	1	29	61	104	93	52	22	3		365
ONBEKEND	2	5	7	6	3	1			1	25
TOTAAL	6902	42497	45940	18396	4485	935	92	10	15	119272

## 12.- GEMIDDELDE LEEFTIJD VAN DE OUDERS VAN DE WETTIGE PASGEBORENEN, PER PROVINCIE EN GEWEST - 1980

Provincies en gewesten	Gemiddelde leeftijd van de moeder				Gemiddelde leeftijd van de vaders Alle geboorten
	1e geboorte	2e geboorte	3e geboorte	Alle geboorten	
Antwerpen	24 j 7 m	26 j 9 m	29 j 2 m	26 j 3 m	28 j 6 m
Brabant	25 j 3 m	27 j 7 m	29 j 9 m	26 j 11 m	29 j 3 m
Henegouwen	24 j 0 m	26 j 7 m	28 j 6 m	25 j 10 m	28 j 2 m
Luik	24 j 8 m	27 j 1 m	29 j 3 m	26 j 4 m	28 j 10 m
Limburg	24 j 4 m	26 j 9 m	28 j 11 m	26 j 1 m	28 j 4 m
Luxemburg	24 j 4 m	26 j 6 m	29 j 3 m	26 j 4 m	29 j -
Namen	24 j 2 m	26 j 10 m	29 j 1 m	26 j 3 m	28 j 8 m
Oost-Vlaanderen	24 j 5 m	27 j -	29 j 3 m	26 j 4 m	28 j 7 m
West-Vlaanderen	24 j 6 m	27 j -	29 j 7 m	26 j 5 m	28 j 7 m
Het Rijk	24 j 7 m	27 j -	29 j 3 m	26 j 4 m	28 j 8 m
Brussels gewest	25 j 4 m	27 j 7 m	29 j 1 m	26 j 9 m	29 j 7 m
Vlaams gewest	24 j 7 m	27 j -	29 j 5 m	26 j 5 m	28 j 7 m
Waals gewest	24 j 4 m	26 j 11 m	29 j 1 m	26 j 3 m	28 j 7 m

## 13.- ALGEMENE VRUCHTBAARHEIDSCIJFERS, PER PROVINCIE EN GEWEST - JAAR 1980

Provincies en gewesten	Levendgeborenen	Vrouwen 15 - < 45 jaar	Vruchtbaarheidscijfers in ‰
Antwerpen	19 839	336,9 (x 1 000)	58,9
Brabant	27 487	468,7 (x 1 000)	58,6
Henegouwen	15 805	265,2 (x 1 000)	59,6
Luik	11 805	205,9 (x 1 000)	57,3
Limburg	10 684	167,3 (x 1 000)	63,9
Luxemburg	3 037	45,0 (x 1 000)	67,5
Namen	5 363	83,3 (x 1 000)	64,4
Oost-Vlaanderen	16 457	276,1 (x 1 000)	59,6
West-Vlaanderen	13 774	227,3 (x 1 000)	60,6
Het Rijk 1980	124 251	2 075,7 (x 1 000)	59,86
1979	123 649	2 056,6 (x 1 000)	60,12
1978	122 455	2 037,7 (x 1 000)	60,10
Brussels gewest	12 595	204,0 (x 1 000)	61,7
Vlaams gewest	72 141	1 209,1 (x 1 000)	59,7
Waals gewest	39 515	662,6 (x 1 000)	59,6



## 14.- VRUCHTBAARHEIDSCIJFERS NAAR DE LEEFTIJD (1) - JAREN 1979 TOT 1980

(Inclusief de levend geboren maar levenloos aangegeven kinderen, exclusief de doodgeborenen)

Leeftijd van de vrouwen	Werkelijke vruchtbaarheidscijfers							
	Het Rijk		Brussels gewest		Vlaams gewest		Waals gewest	
	1979	1980	1979	1980	1979	1980	1979	1980
15 jaar	0,0014	0,0015	0,0015	0,0026	0,0012	0,0008	0,0018	0,0025
16 "	0,0057	0,0064	0,0077	0,0088	0,0042	0,0043	0,0030	0,0096
17 "	0,0155	0,0150	0,0234	0,0214	0,0124	0,0115	0,0191	0,0200
18 "	0,0313	0,0288	0,0390	0,0348	0,0272	0,0248	0,0365	0,0347
19 "	0,0536	0,0488	0,0565	0,0565	0,0479	0,0424	0,0632	0,0583
20 "	0,0741	0,0720	0,0662	0,0762	0,0708	0,0661	0,0828	0,0814
21 "	0,0966	0,0970	0,0814	0,0891	0,0970	0,0936	0,1013	0,1059
22 "	0,1201	0,1174	0,0940	0,0983	0,1230	0,1178	0,1239	0,1231
23 "	0,1366	0,1361	0,1094	0,1075	0,1429	0,1419	0,1348	0,1356
24 "	0,1498	0,1517	0,1191	0,1284	0,1608	0,1608	0,1407	0,1433
25 "	0,1519	0,1558	0,1231	0,1340	0,1639	0,1649	0,1406	0,1469
26 "	0,1475	0,1462	0,1262	0,1280	0,1617	0,1560	0,1301	0,1352
27 "	0,1302	0,1362	0,1185	0,1289	0,1402	0,1450	0,1169	0,1233
28 "	0,1156	0,1131	0,1121	0,1039	0,1226	0,1205	0,1050	0,1035
29 "	0,0993	0,0985	0,1022	0,0932	0,1047	0,1047	0,0894	0,0896
30 "	0,0809	0,0830	0,0834	0,0926	0,0847	0,0846	0,0739	0,0772
31 "	0,0657	0,0656	0,0713	0,0723	0,0671	0,0664	0,0617	0,0625
32 "	0,0503	0,0504	0,0553	0,0566	0,0510	0,0498	0,0477	0,0496
33 "	0,0419	0,0400	0,0514	0,0496	0,0412	0,0395	0,0400	0,0391
34 "	0,0323	0,0323	0,0386	0,0407	0,0317	0,0314	0,0314	0,0313
35 "	0,0273	0,0258	0,0352	0,0314	0,0270	0,0243	0,0252	0,0267
36 "	0,0202	0,0195	0,0244	0,0320	0,0197	0,0179	0,0199	0,0183
37 "	0,0166	0,0165	0,0219	0,0243	0,0154	0,0155	0,0171	0,0158
38 "	0,0126	0,0122	0,0189	0,0162	0,0118	0,0115	0,0120	0,0124
39 "	0,0100	0,0090	0,0137	0,0118	0,0092	0,0083	0,0102	0,0093
40 "	0,0066	0,0067	0,0080	0,0109	0,0060	0,0063	0,0072	0,0062
41 "	0,0046	0,0042	0,0059	0,0053	0,0045	0,0040	0,0042	0,0041
42 "	0,0028	0,0029	0,0029	0,0035	0,0028	0,0028	0,0028	0,0029
43 "	0,0017	0,0022	0,0015	0,0035	0,0018	0,0019	0,0013	0,0024
44 "	0,0013	0,0010	0,0029	0,0007	0,0011	0,0008	0,0011	0,0015
45 "	0,0007	0,0008	0,0012	0,0020	0,0006	0,0007	0,0007	0,0007
46 "	0,0003	0,0005	0,0005	0,0008	0,0002	0,0005	0,0005	0,0004
47 "	0,0002	0,0001	0,0003	0,0002	0,0002	0,0001	0,0002	0,0003
48 "	0,0002	0,0000	0,0010	0,0002	0,0001	0,0000	0,0000	0,0000
49 "	0,0001	0,0001	0,0006	0,0001	0,0001	0,0001	0,0001	0,0000
<b>Totaal</b>	<b>1,7066</b>	<b>1,6973</b>	<b>1,6192</b>	<b>1,6663</b>	<b>1,7567</b>	<b>1,7215</b>	<b>1,6513</b>	<b>1,6726</b>

(1) De vruchtbaarheidscijfers per provincie werden niet berekend omdat de leeftijdsstructuur van de bevolking der provincies niet nauwkeurig berekend is, behalve dan voor het jaar der volkstelling.

## 15.- REPRODUKTIECIJFERS - JAREN 1976 TOT 1980

Jaren		Brutocijfers van Kuczynski voor 1 000 vrouwen van 15 - 50 jaar	Nettocijfers van Kuczynski voor 1 000 vrouwen van 15 - 50 jaar	Cijfers van Lotka voor 10 000 vrouwen van 15 - 50 jaar
Rijk	1976	839	813	- 77
	1977	831	809	- 79
	1978	823	801	- 87
	1979	806	823	- 82
	1980	827	810	- 80
Brussels gewest	1976	817	794	- 88
	1977	808	785	- 92
	1978	829	806	- 82
	1979	773	753	-106
	1980	820	799	- 84
Vlaams gewest	1976	837	815	- 78
	1977	850	828	- 72
	1978	845	823	- 74
	1979	832	849	- 95
	1980	836	820	- 85
Waals gewest	1976	843	820	- 76
	1977	812	791	- 90
	1978	789	768	-101
	1979	781	798	- 95
	1980	818	801	- 85

## 16.- WETTIGE GEBOORTEN NAAR HUN RANG IN HET HUIDIGE HUWELIJK VAN DE OUDERS - JAAR 1980

(Inclusief de levend geboren maar levenloos aangegeven kinderen, exclusief de doodgeborenen)

Rang der geboorten met inachtneming van de vorige (al dan niet overleden) levend ge- boren kinderen	Rang der geboorten rekening houdend met de vorige nog levende kinderen												
	1e geb.	2e geb.	3e geb.	4e geb.	5e geb.	6e geb.	7e geb.	8e geb.	9e geb. en +	Totaal	Brus- sels gewest	Vlaams gewest	Waals gewest
1e geboorte	57 077									57 077	5 403	33 363	18 311
2e geboorte	653	38 618								39 271	3 387	23 997	11 887
3e geboorte	62	759	13 577							14 398	1 305	8 501	4 592
4e geboorte	8	83	416	4 172						4 679	612	2 573	1 494
5e geboorte	7	7	51	182	1 633					1 880	359	973	548
6e geboorte	1	3	3	25	97	772				901	202	443	256
7e geboorte		2	3	1	21	64	408			499	119	246	134
8e geboorte			2		4	7	39	239		291	65	150	76
9e geboorte en meer					3	2	13	37	221	276	81	138	57
Totaal aantal geboorten	57 808	39 472	14 052	4 380	1 758	845	460	276	221	119 272	11 533	70 384	37 355
Brussels gewest	5 461	3 396	1 286	601	346	195	116	67	65	11 533			
Vlaams gewest	33 830	24 092	8 299	2 379	894	416	226	139	109	70 384			
Waals gewest	18 517	11 984	4 467	1 400	518	234	118	70	47	37 355			

17.- WETTIGE GEBOORTEN NAAR HUN RANG, REKENING HOUDEND MET DE VORIGE  
NOG LEVENDE KINDEREN UIT HET HUIDIGE HUWELIJK VAN DE OUDERS,  
PER PROVINCIE EN GEWEST - JAAR 1980

(INCLUSIEF DE LEVEND GEBOREN MAAR LEVENLOOS AANGEGEVEN KINDEREN, EXCLUSIEF DE DOODGEBORENEN)

PROVINCIES EN GEWESTEN	1E GE- BOORTE	2E GE- BOORTE	3E GE- BOORTE	4E GE- BOORTE	5E GE- BOORTE	6E GE- BOORTE	7E GE- BOORTE	8E GE- BOORTE	9E GEB. EN MEER	TOTAAL DER GE- BOORTEN
<b>A.- ABSOLUTE CIJFERS</b>										
ANTWERPEN	9194	6409	2327	683	299	148	87	62	53	19262
BRABANT	12394	8429	3037	1044	478	256	146	76	76	25936
HENEGOUWEN	7576	4607	1702	556	205	98	53	32	20	14849
LUIK	5687	3574	1234	351	145	56	42	18	12	11119
LIMBURG	5027	3683	1166	365	142	86	43	26	19	10557
LUXEMBURG	1348	970	392	131	36	21	6	9	3	2916
NAMEN	2405	1652	671	240	92	39	8	10	9	5126
OOST-VLAANDEREN	7754	5388	1864	593	233	95	47	29	14	16017
WEST-VLAANDEREN	6423	4760	1659	417	128	46	28	14	15	13490
H E T R I J K	57808	39472	14052	4380	1758	845	460	276	221	119272
BRUSSELS GEWEST	5461	3396	1286	601	346	195	116	67	65	11533
VLAAMS GEWEST	33830	24092	8299	2379	894	416	226	139	109	70384
WAALS GEWEST	18517	11984	4467	1400	518	234	118	70	47	37355
<b>B.- PERCENTAGES</b>										
ANTWERPEN	47,73	33,27	12,08	3,55	1,55	0,77	0,45	0,32	0,28	100,00
BRABANT	47,79	32,50	11,71	4,03	1,84	0,99	0,56	0,29	0,29	100,00
HENEGOUWEN	51,02	31,03	11,46	3,74	1,38	0,66	0,36	0,22	0,13	100,00
LUIK	51,15	32,14	11,10	3,16	1,30	0,50	0,38	0,16	0,11	100,00
LIMBURG	47,62	34,89	11,04	3,46	1,35	0,81	0,41	0,25	0,18	100,00
LUXEMBURG	46,23	33,26	13,44	4,49	1,23	0,72	0,21	0,31	0,10	100,00
NAMEN	46,92	32,23	13,09	4,68	1,79	0,76	0,16	0,20	0,18	100,00
OOST-VLAANDEREN	48,41	33,64	11,64	3,70	1,45	0,59	0,29	0,18	0,09	100,00
WEST-VLAANDEREN	47,61	35,29	12,30	3,09	0,95	0,34	0,21	0,10	0,11	100,00
H E T R I J K	48,47	33,09	11,78	3,67	1,47	0,71	0,39	0,23	0,19	100,00
BRUSSELS GEWEST	47,35	29,45	11,15	5,21	3,00	1,69	1,01	0,58	0,56	100,00
VLAAMS GEWEST	48,06	34,23	11,79	3,38	1,27	0,59	0,32	0,20	0,15	100,00
WAALS GEWEST	49,57	32,08	11,96	3,75	1,39	0,63	0,32	0,19	0,13	100,00

18.- WETTIGE GEBOORTEN NAAR HUN RANG, REKENING HOUDEND MET DE VORIGE  
(AL DAN NIET OVERLEDEN) LEVEND GEBOREN KINDEREN UIT HET HUIDIGE  
HUWELIJK VAN DE OUDERS, PER PROVINCIE EN GEWEST - JAAR 1980

(INCLUSIEF DE LEVEND GEBOREN MAAR LEVENLOOS AANGEGEVEN KINDEREN, EXCLUSIEF DE DOODGEBORENEN)

PROVINCIES EN GEWESTEN	1E GE- BOORTE	2E GE- BOORTE	3E GE- BOORTE	4E GE- BOORTE	5E GE- BOORTE	6E GE- BOORTE	7E GE- BOORTE	8E GE- BOORTE	9E GEB. EN MEER	TOTAAL DER GE- BOORTEN
---------------------------	------------------	------------------	------------------	------------------	------------------	------------------	------------------	------------------	--------------------	------------------------------

A.- ABSOLUTE CIJFERS

ANTWERPEN	9083	6371	2372	738	318	150	95	69	66	19262
BRABANT	12246	8408	3102	1088	505	266	152	76	93	25936
HENEGOUWEN	7483	4583	1743	599	223	103	55	34	26	14849
LUIK	5635	3530	1277	379	151	63	48	21	15	11119
LIMBURG	4959	3649	1210	388	162	88	46	32	23	10557
LUXEMBURG	1335	963	399	135	39	23	8	11	3	2916
NAMEN	2374	1641	690	253	92	46	11	9	10	5126
OOST-VLAANDEREN	7633	5390	1916	631	241	108	50	27	21	16017
WEST-VLAANDEREN	6329	4736	1689	468	149	54	34	12	19	13490
H E T R I J K	57077	39271	14398	4679	1880	901	499	291	276	119272
BRUSSELS GEWEST	5403	3387	1305	612	359	202	119	65	81	11533
VLAAMS GEWEST	33363	23997	8501	2573	973	443	246	150	138	70384
WAALS GEWEST	18311	11887	4592	1494	548	256	134	76	57	37355

B.- PERCENTAGES

ANTWERPEN	47,16	33,08	12,31	3,83	1,65	0,78	0,49	0,36	0,34	100,00
BRABANT	47,22	32,42	11,96	4,19	1,95	1,03	0,59	0,29	0,36	100,00
HENEGOUWEN	50,39	30,86	11,74	4,03	1,50	0,69	0,37	0,23	0,18	100,00
LUIK	50,68	31,75	11,48	3,41	1,36	0,57	0,43	0,19	0,13	100,00
LIMBURG	46,97	34,56	11,46	3,68	1,53	0,83	0,44	0,30	0,22	100,00
LUXEMBURG	45,78	33,02	13,68	4,63	1,34	0,79	0,27	0,38	0,10	100,00
NAMEN	46,31	32,01	13,46	4,94	1,79	0,90	0,21	0,18	0,20	100,00
OOST-VLAANDEREN	47,66	33,65	11,96	3,94	1,50	0,67	0,31	0,17	0,13	100,00
WEST-VLAANDEREN	46,92	35,11	12,52	3,47	1,10	0,40	0,25	0,09	0,14	100,00
H E T R I J K	47,85	32,93	12,07	3,92	1,58	0,76	0,42	0,24	0,23	100,00
BRUSSELS GEWEST	46,85	29,37	11,32	5,31	3,11	1,75	1,03	0,56	0,70	100,00
VLAAMS GEWEST	47,40	34,09	12,08	3,66	1,38	0,63	0,35	0,21	0,20	100,00
WAALS GEWEST	49,02	31,82	12,29	4,00	1,47	0,69	0,36	0,20	0,15	100,00

19 - WETTIGE GEBORTEN NAAR DE LEEFTIJD VAN DE MOEDER EN DE DUUR VAN HET HUWELIJK PER 1 000 VROUWEN VAN DE BESCHOUWDE LEEFTIJDGROEP - VERGELIJKING 1970 - 1980

Leeftijd van de moeder	1970							1980						
	Duur van het huwelijk							Duur van het huwelijk						
	< 5 jaar	5 - < 10 jaar	10 - < 15 jaar	15 - < 20 jaar	20 - < 25 jaar	25 jaar en meer	Totaal	< 5 jaar	5 - < 10 jaar	10 - < 15 jaar	15 - < 20 jaar	20 - < 25 jaar	25 jaar en meer	Totaal
15 - < 20 jaar	28,66	0,04	-	-	-	-	28,70	17,54	0,07	-	-	-	-	17,61
20 - < 25 jaar	135,48	9,73	0,10	-	-	-	145,31	98,92	10,54	0,10	-	-	-	109,57
25 - < 30 jaar	76,59	59,07	4,93	0,06	-	-	140,65	63,74	56,68	3,77	0,03	-	-	124,23
30 - < 35 jaar	14,90	33,95	25,28	2,33	0,04	-	76,50	10,89	24,28	14,96	1,36	0,05	-	51,57
35 - < 40 jaar	4,29	5,72	13,82	10,62	0,93	-	35,38	2,83	2,75	5,44	4,18	0,77	0,04	16,02
40 - < 45 jaar	0,98	0,83	1,57	3,56	2,45	0,12	9,51	0,37	0,30	0,40	1,07	0,93	0,12	3,18
45 - < 50 jaar	0,05	0,05	0,06	0,13	0,24	0,07	0,60	0,04	0,03	0,03	0,04	0,09	0,06	0,29
15 - < 50 jaar	38,06	14,26	6,07	2,32	0,52	0,03	61,26	30,79	14,48	3,52	0,84	0,22	0,03	49,88

20 - WETTIGE GEBORTEN PER LEEFTIJDGROEP NAAR DE RANG VAN DE GEBORTE PER 1 000 VROUWEN VAN DE AANGEGEVEN LEEFTIJDGROEP - VERGELIJKING 1970 - 1980

Leeftijd van de moeder	1970										Totaal	
	Rang der geboorte rekening houdend met de vorige (al dan niet overleden) levend geboren kinderen uit het huidige huwelijk											
	1	2	3	4	5	6	7	8	9 en verdere	onbekend		
15 - < 20 jaar	24,47	3,87	0,35	0,03	0,01	-	-	-	-	-	-	28,73
20 - < 25 jaar	89,39	41,06	11,08	2,94	0,76	0,15	0,02	-	-	-	-	145,40
25 - < 30 jaar	46,35	50,75	26,05	10,93	4,19	1,61	0,58	0,18	0,09	-	-	140,73
30 - < 35 jaar	12,95	21,36	18,63	11,96	5,89	2,87	1,48	0,75	0,67	-	-	76,56
35 - < 40 jaar	4,35	6,22	7,42	6,25	4,44	2,73	1,62	1,01	1,38	-	-	35,42
40 - < 45 jaar	1,05	1,19	1,49	1,49	1,25	0,97	0,71	0,51	0,86	-	-	9,52
45 - < 50 jaar	0,07	0,05	0,08	0,08	0,07	0,05	0,07	0,05	0,09	-	-	0,61

Leeftijd van de moeder	1980										Totaal	
	Rang der geboorte rekening houdend met de vorige (al dan niet overleden) levend geboren kinderen uit het huidige huwelijk											
	1	2	3	4	5	6	7	8	9 en verdere	onbekend		
15 - < 20 jaar	15,25	2,17	0,22	0,02	-	-	-	-	-	-	-	17,66
20 - < 25 jaar	71,97	30,01	6,02	1,32	0,30	0,06	0,01	-	-	-	-	109,68
25 - < 30 jaar	49,29	51,21	16,78	4,52	1,65	0,57	0,22	0,06	0,02	-	-	124,32
30 - < 35 jaar	11,28	18,95	12,90	4,80	1,88	0,91	0,51	0,25	0,13	-	-	51,62
35 - < 40 jaar	3,02	3,50	3,69	2,30	1,28	0,84	0,56	0,40	0,47	-	-	16,07
40 - < 45 jaar	0,46	0,44	0,46	0,42	0,41	0,33	0,24	0,18	0,25	-	-	3,13
45 - < 50 jaar	0,04	0,03	0,04	0,04	0,02	0,03	0,01	0,03	0,05	-	-	0,29

21.-WETTIGE GEBORTEN NAAR DE LEEFTIJD EN HET GEBORTEJAAR VAN DE MOEDER  
 EN NAAR DE DUUR VAN HET HUIDIGE HUWELIJK - JAAR 1980  
 (INCLUSIEF DE WETTIGE LEVEND GEBOREN MAAR LEVENLOOS AANGEGEVEN KINDEREN, EXCLUSIEF DE DOODGEBORENEN)  
 A. - HET RIJK

GEBORTE JAAR VAN DE MOEDER	LEEFTIJD VAN DE MOEDER IN VER- STREKEN JAREN	DUUR VAN											
		< 1 JAAR	1 JAAR	2 JAAR	3 JAAR	4 JAAR	5 JAAR	6 JAAR	7 JAAR	8 JAAR	9 JAAR	10 JAAR	11 JAAR
	< 15	4			1								
	TOTAAL :	4			1								
1965	15	13	6										
1964	15	47	2				1						
1964	16	116	15	5	2								
1963	16	185	45	8	2								
1963	17	308	95	28	5	2							
1962	17	382	91	37	9	2							
1962	18	587	180	100	25	4							
1961	18	703	249	100	36	4	1		1				
1961	19	883	427	194	56	26	8	1					
1960	19	930	600	224	87	30	8	4	1	1			
	TOTAAL :	4154	1710	696	222	68	18	5	2	1			
1960	20	929	833	442	199	86	24	7	1	1			1
1959	20	931	873	576	232	94	30	7	1	2			
1959	21	843	1120	851	403	183	72	26	6	1		1	
1958	21	869	1121	884	541	198	99	24	12	1		2	
1958	22	688	1176	1009	750	366	150	66	27	6	4	1	
1957	22	666	1083	1082	828	495	183	69	20	5			
1957	23	556	1110	1171	1034	636	301	112	40	14	4	3	1
1956	23	529	1021	1163	1063	715	382	137	68	15	2	2	1
1956	24	439	862	1190	1150	931	609	299	117	41	19	10	1
1955	24	374	721	1119	1220	973	600	302	122	44	12	7	5
	TOTAAL :	6824	9920	9487	7420	4677	2450	1049	414	130	41	26	9
1955	25	338	707	941	1103	1090	859	474	248	78	26	14	2
1954	25	316	538	831	1035	1078	803	445	250	99	39	20	7
1954	26	284	450	636	880	1073	877	610	326	172	72	29	16
1953	26	220	388	541	777	875	895	642	355	187	75	40	15
1953	27	215	359	451	609	790	785	764	470	242	145	71	31
1952	27	191	298	399	542	699	760	730	474	260	149	76	31
1952	28	181	235	267	397	510	639	603	532	344	209	88	48
1951	28	175	187	235	330	412	544	592	495	350	221	101	42
1951	29	137	161	184	250	313	410	513	517	420	273	170	68
1950	29	127	138	171	216	275	362	489	479	386	257	185	98
	TOTAAL :	2184	3461	4656	6139	7115	6934	5862	4146	2538	1466	794	358
1950	30	124	136	141	158	218	303	355	413	394	326	191	129
1949	30	97	86	97	132	160	234	319	327	355	334	208	99
1949	31	104	81	81	109	120	151	234	277	342	281	244	135
1948	31	78	72	90	111	105	136	177	239	255	276	210	160
1948	32	71	57	74	72	102	105	112	162	218	205	228	171
1947	32	58	58	61	64	74	97	91	132	140	176	192	169
1947	33	71	55	54	60	56	83	90	108	117	152	169	143
1946	33	57	35	37	39	49	44	63	73	95	121	144	120
1946	34	53	47	40	34	41	48	54	56	73	92	109	129
1945	34	29	42	28	30	33	22	40	31	64	60	87	91
	TOTAAL :	742	669	703	809	958	1223	1535	1818	2053	2023	1782	1346
1945	35	51	33	26	21	30	31	23	31	38	44	57	71
1944	35	32	24	20	22	22	21	27	25	37	40	44	51
1944	36	23	25	20	21	18	16	20	26	23	36	42	38
1943	36	18	17	15	13	15	18	13	16	8	25	31	29
1943	37	23	23	9	11	13	12	15	18	22	19	15	26
1942	37	15	10	12	13	13	18	11	6	7	11	14	25
1942	38	6	17	8	9	11	6	5	3	6	10	12	12
1941	38	12	14	7	9	3	3	10	7	8	7	7	10
1941	39	11	6	8	8	5	3	8	3	6	6	4	5
1940	39	12	12	6	3	6	3	5	5	1	6	6	6
	TOTAAL :	213	181	131	130	136	131	137	140	156	204	232	273

HET HUWELIJK													
12 JAAR	13 JAAR	14 JAAR	15 JAAR	16 JAAR	17 JAAR	18 JAAR	19 JAAR	20-21 JAAR	22-24 JAAR	25-29 JAAR	30 JAAR EN +	DUUR ON- BEKEND	TOTAAL
													5
													5
													19
													50
													138
												2	242
												2	440
													521
												3	899
												4	1098
												5	1600
												5	1890
												21	6897
												5	2528
												4	2750
												5	3511
												2	3753
												6	4249
												5	4436
												5	4987
												4	5102
												4	5675
2	1											4	5675
1				1								5	5506
3	1			1								45	42497
	1											2	5883
1	1											3	5466
8	2											2	5437
1				1								5	5013
7	1	1										1	4947
14	2	6										6	4633
26	5	2										4	4092
26	11	4										4	4092
28	19	2										4	3728
45	20	3		5				1				1	3472
		4		3				1	1			6	3264
156	62	22	9	1				2	1			34	45940
91	42	21	6	3					1			3	3055
91	37	14	11	2	3	1						3	2610
91	53	27	9	6	5	2				1		4	2357
107	58	33	15	8	2	3	1					1	2137
123	80	43	31	19	5	1	1					1	1881
98	70	42	27	10	6	3				2		2	1572
140	98	60	32	15	10	3	1		1			1	1519
118	83	57	40	18	6	3	2		2	1		1	1208
124	109	61	44	21	8	10	1		3	1		1	1158
82	83	69	47	21	17	8	6		5	1		3	899
1065	713	427	262	123	62	34	12	14	4			19	18396
69	73	63	48	47	22	11	8	8	2				807
58	53	79	44	40	29	11	7	4	1			3	694
51	52	56	39	29	26	28	12	16	4			1	627
37	37	52	42	26	27	25	9	4	4		1	1	483
24	29	36	31	29	29	25	9	21	5	1			450
22	29	37	34	39	35	19	19	20	3			2	414
17	18	20	41	25	30	11	17	21	13	2			320
13	9	22	21	17	13	20	17	21	6	1		2	259
5	10	8	18	15	20	17	7	18	11	1		4	207
12	9	14	18	16	13	13	19	21	12	4		2	224
308	319	387	336	283	244	180	124	154	61	10		15	4485

## 21.- (VERVOLG)

## A.- HET RIJK

GEBORTE JAAR VAN DE MOEDER	LEEFTIJD VAN DE MOEDER IN VER- STREKEN JAREN	DUUR VAN											
		< 1 JAAR	1 JAAR	2 JAAR	3 JAAR	4 JAAR	5 JAAR	6 JAAR	7 JAAR	8 JAAR	9 JAAR	10 JAAR	11 JAAR
1940	40	7	2	8	4	4	4	2	6	3	5	7	4
1939	40	5	4	4	5	2	3	1	5	7	3	3	2
1939	41	2	4	3	1	1	4	1	2	3		2	5
1938	41	4		3	2	1	4	2			1	1	2
1938	42	3	6	1	1	1	5		2	1	2	1	1
1937	42	1	4		5	1	5		3	1		1	1
1937	43	3	3	4	2		1		1	1	1	1	1
1936	43			1	1		1		1	1	2	2	1
1936	44		1							1			1
1935	44	1		1	2	1	1	1					1
	TOTAAL :	26	24	25	23	11	28	7	20	18	14	18	18
1935	45		1	1	1					1			
1934	45		1				1		1				
1934	46		1			1	1						
1933	46	2		1		1	1						1
1933	47		1							1			
1932	47		1				1						
1932	48												
1931	48										1		
1931	49								1	1			
1930	49					1							
	TOTAAL :	2	5	2	1	3	4		2	3	1		1
1930	50												
1929	50												
	> 50			2									
	TOTAAL :			2									
LEEFTIJD ONBEKEND		3	1	1	2	1	2	1	1		1		
ALGEMEEN TOTAAL		14152	15971	15703	14747	12969	10790	8596	6543	4899	3750	2852	2005



HET HUWELIJK														
12	13	14	15	16	17	18	19	20-21	22-24	25-29	30	DUUR	TOTAAL	
JAAR	JAAR	JAAR	JAAR	JAAR	JAAR	JAAR	JAAR	JAAR	JAAR	JAAR	JAAR EN +	ON- BEKEND		
6	9	11	14	12	19	16	15	29	15	5			207	
3	9	8	6	10	10	9	14	25	13	3		1	155	
1	2	9	8	5	13	11	17	16	12	1		1	124	
1	2	3	7	9	11	12	11	23	12	1		1	113	
5	2	1	2	4	5	3	7	9	16	5			83	
	4	2	2	4	3	5	5	20	9	2			78	
			4	1	3	3	3	14	14	5			65	
1			2	2	3	3	4	9	15	6			55	
	1		3		2	1		4	8	2			24	
		1	1	3	2	2	1	4	5	5			31	
17	29	35	49	50	71	65	77	153	119	35		3	935	
		1			2	1	1	1	6	5			21	
2	2				3	1		4	3	4	1		23	
	2	1	1					5	5	3			20	
				1				1	3	2			12	
										1			4	
										1			3	
							1			1			2	
								1		1			3	
													3	
2	4	2	1	1	5	2	2	12	17	19	1		92	
									4	1			5	
									1				1	
1										1			4	
1									5	2			10	
				1				1					15	
1552	1128	873	657	460	382	281	217	335	206	66	1	137	119272	

21.-WETTIGE GEBOORTEN NAAR DE LEEFTIJD EN HET GEBOORTEJAAR VAN DE MOEDER  
 EN NAAR DE DUUR VAN HET HUIDIGE HUWELIJK - JAAR 1980  
 (INCLUSIEF DE WETTIGE LEVEND GEBOREN MAAR LEVENLOOS AANGEGEVEN KINDEREN, EXCLUSIEF DE DOODGEBORENEN)  
 B.- BRUSSELS GEWEST

GEBORTE JAAR VAN DE MOEDER	LEEFTIJD VAN DE MOEDER IN VER- STREKEN JAREN	DUUR VAN											
		< 1 JAAR	1 JAAR	2 JAAR	3 JAAR	4 JAAR	5 JAAR	6 JAAR	7 JAAR	8 JAAR	9 JAAR	10 JAAR	11 JAAR
	< 15				1								
	TOTAAL :				1								
1965	15	1	1										
1964	15	8					1						
1964	16	8	4	3	1								
1963	16	11	8	2									
1963	17	25	17	7	3								
1962	17	25	16	8	2								
1962	18	45	28	24	6	2							
1961	18	43	24	17	10	1							
1961	19	76	38	28	13	10	3	1					
1960	19	70	48	36	25	4	4	4					
	TOTAAL :	312	184	125	60	17	8	5					
1960	20	65	72	56	43	15	4	3		1			
1959	20	73	58	53	32	18	9	1	1	1			
1959	21	63	86	84	36	33	16	9	1			1	
1958	21	70	82	63	53	22	21	3	4	1		1	
1958	22	68	65	85	59	35	15	10	6	3	3		
1957	22	62	81	69	61	39	21	18	7	3			
1957	23	58	88	92	68	52	32	24	8	5	1	1	
1956	23	60	86	80	67	53	34	12	15	3	1	2	
1956	24	53	86	95	92	53	47	28	25	14	7	5	
1955	24	46	70	97	85	75	40	26	14	18	3	2	1
	TOTAAL :	618	774	774	596	395	239	134	81	49	15	12	1
1955	25	41	69	70	71	73	57	27	43	15	11	5	1
1954	25	53	83	71	81	84	52	36	27	15	11	5	3
1954	26	37	50	72	71	65	62	29	39	20	12	4	8
1953	26	26	51	63	70	70	63	43	24	22	13	18	9
1953	27	31	45	63	71	62	61	49	24	21	15	18	16
1952	27	41	53	64	49	57	52	42	36	24	12	17	12
1952	28	34	33	42	41	46	34	30	32	24	17	14	16
1951	28	27	38	35	46	32	35	49	24	18	15	13	9
1951	29	19	20	23	29	34	35	29	38	26	15	13	13
1950	29	17	17	28	33	30	35	41	22	27	16	26	16
	TOTAAL :	326	459	531	562	553	486	375	309	212	137	133	103
1950	30	28	29	22	24	21	34	37	39	26	29	12	12
1949	30	23	15	17	23	27	32	33	24	14	25	12	7
1949	31	18	19	14	10	14	15	33	22	20	24	12	13
1948	31	13	13	16	20	19	11	16	20	20	22	14	7
1948	32	12	9	9	12	20	14	16	13	17	11	26	7
1947	32	10	8	8	10	11	12	14	10	20	16	14	18
1947	33	15	10	13	12	4	10	10	13	16	11	20	14
1946	33	7	3	9	10	7	9	13	15	9	9	10	12
1946	34	13	9	7	7	9	8	7	9	11	12	11	10
1945	34	4	4	5	7	6	6	6	4	12	6	8	5
	TOTAAL :	143	119	120	135	138	151	185	169	165	165	139	105
1945	35	12	6	2	3	4	7	4		4	8	5	3
1944	35	7	6	3	4	1	3	3		6	8	4	3
1944	36	11	6	6	6	5	4	3	4	4	9	8	8
1943	36	4	3	6	1	5	4	3	1	1	4	2	3
1943	37	6	2	2	3	1	3	3		2	4	2	5
1942	37	3	2	1		4	4		1		2	2	4
1942	38		4	1		3					2	1	2
1941	38	2	2	2	1					2	2		
1941	39	3	1	1	3	1	1				1		2
1940	39	3	1			2	1		1		1		
	TOTAAL :	51	33	24	21	26	27	17	12	19	41	24	30

HET HUWELIJK													TOTAAL
12 JAAR	13 JAAR	14 JAAR	15 JAAR	16 JAAR	17 JAAR	18 JAAR	19 JAAR	20-21 JAAR	22-24 JAAR	25-29 JAAR	30 JAAR EN +	DUUR ON- BEKEND	
													1
													1
													2
													9
													16
												2	23
												2	54
													51
												1	106
												4	99
												3	172
												2	193
												14	725
												3	262
												3	249
												2	331
												1	321
												3	352
												2	363
												2	431
													413
													506
												1	478
												17	3706
													483
												1	524
													471
												1	475
												4	483
													466
													377
												2	350
													314
												5	328
												13	4271
													349
												1	282
												1	250
													221
													205
													177
													181
												1	144
													146
												1	104
												4	2059
													94
												2	84
													121
													63
													64
													63
													48
													26
												1	27
													30
												3	620
26	24	45	27	33	21	29	19	39	26	3			

21. - (VERVOLG)  
 B. - BRUSSELS GEWEST

GEBORTE JAAR VAN DE MOEDER	LEEFTIJD VAN DE MOEDER IN VER- STREKEN JAREN	DUUR VAN											
		< 1 JAAR	1 JAAR	2 JAAR	3 JAAR	4 JAAR	5 JAAR	6 JAAR	7 JAAR	8 JAAR	9 JAAR	10 JAAR	11 JAAR
1940	40	3	1		1				1			1	
1939	40		1	1	1	1			1	3	1	1	
1939	41	1					2	1		1		1	
1938	41												
1938	42		1										
1937	42								1				
1937	43			1									
1936	43										1		
1936	44									1			
1935	44												
	TOTAAL :	4	3	2	2	1	2	1	3	5	2	3	
1935	45				1								
1934	45		1										
1934	46												
1933	46					1							
1933	47												
1932	47												
1932	48												
1931	48												
1931	49												
1930	49												
	TOTAAL :		1		1	1							
1930	50												
1929	50												
	> 50												
	TOTAAL :												
LEEFTIJD ONBEKEND					1								
ALGEMEEN TOTAAL		1454	1573	1576	1379	1131	913	717	574	450	360	311	239

HET HUWELIJK													TOTAAL
12 JAAR	13 JAAR	14 JAAR	15 JAAR	16 JAAR	17 JAAR	18 JAAR	19 JAAR	20-21 JAAR	22-24 JAAR	25-29 JAAR	30 JAAR EN +	DUUR ON- BEKEND	
3	1	1	3	2	5		4	9	3	2			40
				1			2	4	5				21
		3		1			1	2	3	1			17
				1	1	1	2	2	4				11
1	1		1	1			1		3				9
								5	3				9
						1	1	4	3	1			11
								2	3	2			8
									3				1
								1	1	1			3
4	2	4	4	5	6	2	11	29	28	7			130
									2	3			6
1	1		1					1					4
	1							1					3
				1						1			2
													1
										1			1
1	2		1	1				2	2	5			17
									1				1
1										1			2
1									1	1			3
													1
182	116	100	81	61	38	43	35	75	58	16		51	11533

21. -WETTIGE GEBORTEN NAAR DE LEEFTIJD EN HET GEBORTEJAAR VAN DE MOEDER  
 EN NAAR DE DUUR VAN HET HUIDIGE HUWELIJK - JAAR 1980  
 (INCLUSIEF DE WETTIGE LEVEND GEBORN MAAR LEVENLOOS AANGEGEVEN KINDEREN, EXCLUSIEF DE DOODGEBORENEN)  
 C.- VLAAMS GEWEST

GEBORTE JAAR VAN DE MOEDER	LEEFTIJD VAN DE MOEDER IN VER- STREKEN JAREN	DUUR VAN											
		< 1 JAAR	1 JAAR	2 JAAR	3 JAAR	4 JAAR	5 JAAR	6 JAAR	7 JAAR	8 JAAR	9 JAAR	10 JAAR	11 JAAR
	< 15	3											
	TOTAAL :	3											
1965	15	3	3										
1964	15	13	1										
1964	16	50	4		1								
1963	16	86	20	2	3	2							
1963	17	138	44	17	2	2							
1962	17	203	47	12	4	2							
1962	18	315	97	49	14	2							
1961	18	389	132	54	14	2	1						
1961	19	485	230	87	24	10	4						
1960	19	514	321	113	41	16	1		1				
	TOTAAL :	2196	899	337	102	34	6		1				
1960	20	521	483	237	107	44	12	2					1
1959	20	511	509	336	113	33	9	4					
1959	21	489	656	493	205	92	36	7	3	1			
1958	21	484	683	534	293	97	43	14	6			1	
1958	22	364	749	619	462	181	82	28	10	2	1	1	
1957	22	375	657	684	508	282	92	24	9	1			
1957	23	318	667	769	662	354	160	51	17	4	1	2	1
1956	23	287	636	761	662	452	230	66	30	9	1		
1956	24	239	525	755	740	586	373	161	52	19	8	5	1
1955	24	201	425	723	806	622	366	169	71	18	4	3	2
	TOTAAL :	3789	5990	5911	4558	2743	1403	526	198	54	15	12	5
1955	25	169	391	588	721	711	549	270	120	38	10	5	1
1954	25	165	300	542	646	683	543	267	137	50	16	9	3
1954	26	146	236	379	581	721	583	387	185	91	36	17	3
1953	26	114	199	296	485	572	593	405	212	102	35	12	3
1953	27	114	185	260	382	510	498	508	314	141	79	33	7
1952	27	86	149	226	324	451	500	484	291	145	97	29	13
1952	28	91	124	151	229	328	424	411	349	215	123	48	13
1951	28	84	96	131	181	253	340	400	324	208	130	55	20
1951	29	66	78	101	152	196	257	338	329	288	178	98	33
1950	29	69	72	90	121	145	217	320	325	250	141	102	43
	TOTAAL :	1104	1830	2764	3822	4570	4504	3790	2586	1528	845	408	139
1950	30	50	64	68	73	124	172	218	267	269	195	109	78
1949	30	39	38	50	64	82	139	192	214	222	219	123	54
1949	31	44	39	43	57	68	88	134	162	215	178	156	74
1948	31	34	33	49	55	44	72	92	161	152	186	127	106
1948	32	31	22	33	32	51	61	59	100	126	135	130	113
1947	32	24	30	31	33	30	49	51	73	79	110	125	106
1947	33	29	26	30	25	27	50	47	63	63	103	99	93
1946	33	26	19	20	16	31	18	30	38	58	73	98	77
1946	34	22	20	17	17	17	27	30	27	39	62	67	91
1945	34	17	19	13	13	15	13	22	17	36	35	53	65
	TOTAAL :	316	310	354	385	489	689	875	1122	1259	1296	1087	857
1945	35	17	17	13	12	14	15	15	23	18	26	35	56
1944	35	12	9	9	6	16	13	15	13	23	20	31	38
1944	36	10	11	9	9	6	4	9	12	17	21	21	20
1943	36	6	9	4	8	5	7	9	9	3	12	25	17
1943	37	11	10	4	2	5	7	6	10	11	10	9	14
1942	37	8	6	7	12	6	9	7	3	6	5	7	14
1942	38	2	5	5	7	3	3	2	1	5	4	8	3
1941	38	7	10	1	5	2	1	6	5	4	4	5	7
1941	39	5	4	4	4		2	5	3	3	4	2	3
1940	39	5	6	4		1	2	4	1	1	3	3	3
	TOTAAL :	83	87	60	65	58	63	78	80	91	109	146	175

HET HUWELIJK													
12	13	14	15	16	17	18	19	20-21	22-24	25-29	30	DUUR	TOTAAL
JAAR	JAAR	JAAR	JAAR	JAAR	JAAR	JAAR	JAAR	JAAR	JAAR	JAAR	JAAR	ON- BEKEND	
													3
													3
													6
													14
													57
													111
													203
													268
												1	478
													592
												2	842
												2	1009
												5	3580
													1407
													1515
												3	1985
												1	2156
													2499
													2632
												1	3007
													3134
2													3466
1												2	3413
3												7	25214
	1												3574
													3361
5													3370
1												1	3030
2			2										3035
6	1											1	2803
8	2		2									1	2519
11	6		1									1	2241
9	5		3		1								2132
21	10		3		1								1930
63	25	8	4	1								4	27995
46	17	9	2	2									1763
50	13	5	4		1							1	1510
40	27	11	8	4	2								1350
58	34	14	8	2		1							1228
70	45	20	11	13	1	1						1	1055
51	37	28	9	2	1							1	870
81	48	32	15	8	4		1					1	845
71	47	27	20	6	2	2	1		1	1			682
86	60	34	24	6	4	2							652
54	51	46	24	13	9	2	3	3					523
607	379	226	125	56	24	8	5	4	1			4	10478
50	56	28	28	23	9	5	6	4	2				472
30	37	42	25	22	15	4	3	2				1	386
37	28	40	26	16	16	14	5	7	1				339
24	26	35	26	16	13	13	6		2				275
13	24	26	25	17	20	15	5	11	1				256
17	20	26	21	21	20	7	10	6	1			1	240
9	13	11	28	19	17	7	5	8	5	2			172
8	4	13	18	9	7	10	11	10	4			2	153
3	7	5	13	9	11	8	4	8	4	1		2	114
7	6	10	12	10	6	9	12	14	2	2		1	124
198	221	236	222	162	134	92	67	70	22	5		7	2531

21.- (VERVOLG)  
C.- VLAAMS GEWEST

GEBORTE JAAR VAN DE MOEDER	LEEFTIJD VAN DE MOEDER IN VER- STREKEN JAREN	DUUR VAN											
		< 1 JAAR	1 JAAR	2 JAAR	3 JAAR	4 JAAR	5 JAAR	6 JAAR	7 JAAR	8 JAAR	9 JAAR	10 JAAR	11 JAAR
1940	40	3		6	2	2	4	2	4	2	2	6	2
1939	40	3	2	1	4	1	2	1	1	2	1	2	2
1939	41		1	2			1		2	1			4
1938	41	2		2	1	1	3	2			1	1	
1938	42	3	4			1	4		1	1	2		
1937	42	1	1		5		4		2	1		1	
1937	43	1	3	1	2		1		1				
1936	43			1						1			1
1936	44												1
1935	44			1			1						
	TOTAAL :	13	11	14	14	5	20	5	11	8	6	10	10
1935	45									1			
1934	45								1				
1934	46		1				1						
1933	46	1		1									1
1933	47		1										
1932	47												
1932	48												
1931	48								1	1			
1931	49												
1930	49					1							
	TOTAAL :	1	2	1		1	1		2	2			1
1930	50												
1929	50												
	> 50			1									
	TOTAAL :			1									
LEEFTIJD ONBEKEND						1	1	1					
ALGEMEEN TOTAAL		7505	9129	9442	8946	7901	6687	5275	4000	2942	2271	1663	1187



HET HUWELIJK													TOTAAL
12 JAAR	13 JAAR	14 JAAR	15 JAAR	16 JAAR	17 JAAR	18 JAAR	19 JAAR	20-21 JAAR	22-24 JAAR	25-29 JAAR	30 JAAR EN +	DUUR ON- BEKEND	
3	6	8	9	10	6	14	4	12	10	1			118
1	5	5	6	9	6	7	6	10	5	2			84
1	1	3	6	3	12	8	13	11	3				72
1	1	3	5	5	7	8	7	14	4				68
4	1	1	1	2	4	3	3	7	7	4			53
	3	1	2	4	1	4	2	9	2	1			44
			2	1	2	2	2	6	8	2			32
1			2	2	1	2	2	4	10	3			30
			1			1		3	5				11
		1		1	1	2	1	3	2				13
11	17	22	34	37	40	49	40	79	56	13			525
		1			2	1		1	4	2			12
1	1	1				1		3	2	2	1		12
	1	1						3	2	3			12
									3	1			7
										1			2
											1		1
								1		1			2
													3
1	2	2			2	2		8	11	11	1		51
									2				2
									1				1
													1
									3				4
													3
883	644	494	385	256	200	151	112	161	93	29	1	27	70384

21.-WETTIGE GEBORTEN NAAR DE LEEFTIJD EN HET GEBORTEJAAR VAN DE MOEDER  
 EN NAAR DE DUUR VAN HET HUIDIGE HUWELIJK - JAAR 1980  
 (INCLUSIEF DE WETTIGE LEVEND GEBOREN MAAR LEVENLOOS AANGEGEVEN KINDEREN, EXCLUSIEF DE DOODGEBORENEN)  
 D.- WAALS GEWEST

GEBORTE JAAR VAN DE MOEDER	LEEFTIJD VAN DE MOEDER IN VER- STREKEN JAREN	DUUR VAN											
		< 1 JAAR	1 JAAR	2 JAAR	3 JAAR	4 JAAR	5 JAAR	6 JAAR	7 JAAR	8 JAAR	9 JAAR	10 JAAR	11 JAAR
	< 15	1											
	TOTAAL :	1											
1965	15	9	2										
1964	15	26	1										
1964	16	58	7										
1963	16	88	17	3									
1963	17	145	34	4									
1962	17	154	28	17	3								
1962	18	227	55	27	5								
1961	18	271	93	29	12	1			1				
1961	19	322	159	79	19	6	1						
1960	19	346	231	75	21	10	3			1			
	TOTAAL :	1646	627	234	60	17	4		1	1			
1960	20	343	278	149	49	27	8	2	1				
1959	20	347	306	187	87	43	12	2		1			
1959	21	291	378	274	162	58	20	10	2				
1958	21	315	356	287	195	79	35	7	2				
1958	22	256	362	305	229	150	53	28	11	1			
1957	22	229	345	329	259	174	70	27	4	1			
1957	23	180	355	310	304	230	109	37	15	5	2		
1956	23	182	299	322	334	210	118	59	23	3			1
1956	24	147	251	340	318	292	189	110	40	8	4		
1955	24	127	226	299	329	276	194	107	37	8	5	2	2
	TOTAAL :	2417	3156	2802	2266	1539	808	389	135	27	11	2	3
1955	25	128	247	283	311	306	253	177	85	25	5	4	
1954	25	98	155	218	308	311	208	142	86	34	12	6	1
1954	26	101	164	185	228	287	232	194	102	61	24	8	5
1953	26	80	138	182	222	233	239	194	119	63	27	10	3
1953	27	70	129	128	156	218	226	207	132	80	51	20	8
1952	27	64	96	109	169	191	208	204	147	91	40	30	6
1952	28	56	78	74	127	136	181	162	151	105	69	26	19
1951	28	64	53	69	103	127	169	143	147	124	76	33	13
1951	29	52	63	60	69	83	118	146	150	106	80	59	22
1950	29	41	49	53	62	100	110	128	132	109	100	57	39
	TOTAAL :	754	1172	1361	1755	1992	1944	1697	1251	798	484	253	116
1950	30	46	43	51	61	73	97	100	107	99	102	70	39
1949	30	35	33	30	45	51	63	94	89	119	90	73	38
1949	31	42	23	24	42	38	48	67	93	107	79	76	48
1948	31	31	26	25	36	42	53	69	58	83	68	69	47
1948	32	28	26	32	28	31	30	37	49	75	59	72	51
1947	32	24	20	22	21	33	36	26	49	41	50	53	45
1947	33	27	19	11	23	25	23	33	32	38	38	50	36
1946	33	24	13	8	13	11	17	20	20	28	39	36	31
1946	34	18	18	16	10	15	13	17	20	23	18	31	28
1945	34	8	19	10	10	12	3	12	10	16	19	26	21
	TOTAAL :	283	240	229	289	331	383	475	527	629	562	556	384
1945	35	22	10	11	6	12	9	4	8	16	10	17	12
1944	35	13	9	8	12	5	5	9	8	8	12	9	10
1944	36	7	8	5	6	7	8	8	9	2	6	13	10
1943	36	8	5	5	4	5	7	1	6	4	9	4	9
1943	37	11	11	3	6	7	2	6	8	9	5	4	7
1942	37	4	2	4	1	3	5	3	2	1	4	5	7
1942	38	4	8	2	2	5	3	3	2	1	4	3	7
1941	38	3	2	4	3	1	2	4	2	2	1	2	3
1941	39	3	1	3	1	4	3	3	3	3	1	2	3
1940	39	4	5	2	3	3	3	1	3	3	2	3	3
	TOTAAL :	79	61	47	44	52	41	42	48	46	54	62	68

HET HUWELIJK													TOTAAL
12 JAAR	13 JAAR	14 JAAR	15 JAAR	16 JAAR	17 JAAR	18 JAAR	19 JAAR	20-21 JAAR	22-24 JAAR	25-29 JAAR	30 JAAR EN +	DUUR ON- BEKEND	
													1
													1
													11
													27
													65
													108
													183
													202
												1	315
													407
													586
												1	688
												2	2592
												2	859
												1	986
													1195
													1276
												3	1398
												3	1441
												2	1549
												4	1555
												4	1703
				1								2	1615
				1								21	13577
												2	1826
												2	1581
1	2											2	1596
												3	1513
2	1											1	1429
7		1										1	1364
8		1										3	1196
10	3	1					1					1	1137
9	7		1									1	1026
16	5	3						1				1	1006
53	18	6	1				2					17	13674
26	15	8	2					1				3	943
29	17	5	5			1						1	818
35	20	7		2		2						3	757
36	18	14	4	5		1		1				1	688
40	27	19	10	3		3		1					621
38	28	14	16	3		2			1			1	525
53	41	22	11	4		5		1					493
38	32	26	12	10		3			1				382
28	39	25	17	13		4		5		1			360
25	29	18	15	5		6		4		1		2	272
348	266	158	92	45	27	14	2	6	2			11	5859
16	12	29	15	16	11	4		1					241
23	15	26	16	15	12	6	1	1	1				224
10	18	8	8	9	7	9	4	4				1	167
11	10	12	14	6	10	7	2	3	1	1		1	145
5	4	6	4	9	8	7	3	3	1	1			130
5	7	6	11	13	12	7	4	4				1	111
5	1	7	7	5	10	2	10	8	1				100
5	2	7	3	6	6	7	6	7	2				80
1	3	2	4	5	9	7	2	9	2			1	66
3	2	3	5	4	4	3	6	5	5			1	70
84	74	106	87	88	89	59	38	45	13	2		5	1334

21.- (VERVOLG)  
 D.- HAALS GENEST

GEBORTE JAAR VAN DE MOEDER	LEEFTIJD VAN DE MOEDER IN VER- STREKEN JAREN	DUUR VAN											
		< 1 JAAR	1 JAAR	2 JAAR	3 JAAR	4 JAAR	5 JAAR	6 JAAR	7 JAAR	8 JAAR	9 JAAR	10 JAAR	11 JAAR
1940	40	1	1	2	1	2			1	1	3		2
1939	40	2	1	2			1		3	2	1		
1939	41	1	3	1	1	1	1			1		1	1
1938	41	2		1	1		1						2
1938	42		1	1	1				1			1	1
1937	42		3			1	1						1
1937	43	2		2						1	1	1	1
1936	43				1		1		1		1	2	
1936	44		1										
1935	44	1			2	1		1					
	TOTAAL :	9	10	9	7	5	6	1	6	5	6	5	8
1935	45		1	1									
1934	45						1						
1934	46					1							
1933	46	1					1						
1933	47									1			
1932	47		1				1						
1932	48												
1931	48										1		
1931	49												
1930	49												
	TOTAAL :	1	2	1		1	3			1	1		
1930	50												
1929	50												
	> 50			1									
	TOTAAL :			1									
	LEEFTIJD ONBEKEND	3	1	1	1		1		1		1		
	ALGEMEEN TOTAAL	5193	5269	4685	4422	3937	3190	2604	1969	1507	1119	878	579

HET HUWELIJK													TOTAAL
12 JAAR	13 JAAR	14 JAAR	15 JAAR	16 JAAR	17 JAAR	18 JAAR	19 JAAR	20-21 JAAR	22-24 JAAR	25-29 JAAR	30 JAAR EN +	DUUR ON- BEKEND	
	2	2	2		8	2	7	8	2	2			49
2	4	3		1	4	2	6	11	3	1		1	50
	1	3	2	1	1	3	3	3	6			1	35
	1		2	3	3	3	2	7	4	1		1	34
				1	1		3	2	6	1			21
	1	1			2	1	3	6	4	1			25
			2		1	2		4	3	2			22
					2	1	2	3	2	1			17
	1		2		2			1	3	2			12
			1	2	1				2	4			15
2	10	9	11	8	25	14	26	45	35	15		3	280
					3		1		1	2			3
								1	3				7
								1					5
										1			3
													3
							1						1
													1
					3		2	2	4	3			24
									1	1			2
													1
									1	1			3
				1				1					11
487	368	279	191	143	144	87	70	99	55	21		59	37355

22. -WETTIGE GEBORTEN NAAR HET JAAR VAN HET HUWELIJK VAN DE MOEDER, DE DUUR  
 VAN DIT HUWELIJK EN DE LEEFTIJD VAN DE MOEDER BIJ HET HUWELIJK - JAAR 1980  
 (INCLUSIEF DE LEVEND GEGOREN MAAR LEVENLOOS AANGEGEVEN KINDEREN, EXCLUSIEF DE DOODGEBORENEN)  
 A. - HET RIJK

JAAR VAN HET HUWELIJK	DUUR VAN HET HUWELIJK	LEEFTIJD VAN DE MOEDER BIJ HET HUWELIJK											
		<15 JAAR	15 JAAR	16 JAAR	17 JAAR	18 JAAR	19 JAAR	20 JAAR	21 JAAR	22 JAAR	23 JAAR	24 JAAR	25 JAAR
1980	00	1	14	117	309	587	755	749	655	505	363	278	255
1979	00	2	46	184	382	631	1110	1119	1052	859	690	457	403
1979	01	6	14	103	177	445	851	1159	1131	1011	787	628	413
1978	01	3	37	94	231	582	834	1166	1182	1096	800	575	416
1978	02	5	28	94	167	395	841	1014	1164	1104	897	594	372
1977	02	8	43	127	271	586	879	1089	1249	1163	873	620	411
1977	03	7	24	68	181	414	760	1044	1091	1106	814	522	370
1976	03	13	24	105	221	531	818	1122	1217	1101	864	569	349
1976	04	7	23	73	173	348	665	953	1054	1001	706	482	278
1975	04	8	43	104	216	466	693	1009	1150	959	727	447	309
TOTAAL :		60	296	1069	2328	5185	8206	10424	10945	9905	7521	5172	3576
1975	05	9	24	78	165	314	619	853	936	790	623	380	284
1974	05	9	24	84	170	372	606	744	890	776	574	381	251
1974	06	9	25	64	121	297	471	612	753	590	496	343	207
1973	06	11	26	60	139	305	443	653	743	609	501	346	186
1973	07	8	31	35	120	219	336	471	516	485	418	248	154
1972	07	10	25	65	151	240	354	490	527	474	356	247	148
1972	08	8	15	40	83	188	260	368	423	373	301	207	98
1971	08	8	16	39	83	169	236	347	407	396	266	159	97
1971	09	7	18	29	59	135	221	284	305	266	202	133	85
1970	09	4	9	52	85	137	210	278	349	279	195	128	68
TOTAAL :		83	213	546	1176	2376	3756	5100	5849	5038	3932	2572	1578
1970	10	16	15	26	70	96	159	216	236	208	182	94	53
1969	10	9	23	41	68	112	160	216	230	179	159	91	46
1969	11	8	19	34	51	69	129	121	177	150	123	77	28
1968	11	7	12	28	41	98	113	154	162	126	85	61	40
1968	12	9	5	28	34	87	95	124	129	118	60	42	25
1967	12	6	12	20	49	87	106	109	124	91	67	36	22
1967	13	4	5	21	41	59	69	102	98	67	46	30	19
1966	13	4	9	21	31	69	66	94	89	59	36	28	12
1966	14	6	2	18	27	43	61	56	77	71	40	25	5
1965	14	10	7	14	33	41	62	55	64	48	32	25	19
TOTAAL :		79	109	251	445	761	1020	1247	1386	1117	830	509	269
1965	15	6	6	6	34	37	50	52	35	28	37	18	15
1964	15	3	14	12	22	34	43	48	45	38	21	17	8
1964	16	2	5	19	10	19	44	33	27	28	16	11	5
1963	16	6	8	15	20	24	36	28	36	16	17	10	8
1963	17	5	5	13	10	25	27	36	30	16	13	10	6
1962	17	5	3	4	14	28	20	35	17	19	13	10	4
1962	18	4	2	8	9	25	29	13	19	14	10	8	3
1961	18	7	5	10	14	21	17	18	15	10	7	5	4
1961	19	2	2	6	8	10	16	8	17	14	7	2	3
1960	19	4	8	11	8	20	16	17	17	11	6	1	
TOTAAL :		44	58	104	149	243	298	288	258	194	147	92	56
1960	20	5	5	10	15	14	11	11	12	6	6	3	1
1959	20	9	4	2	10	12	8	15	11	10	3	1	6
1959	21	4	6	7	6	9	17	6	8	6	1		
1958	21	1	11	7	7	14	8	7	12	6	3	2	
1958	22	4	2	3	3	7	5	6	5	1	4	1	
1957	22	6	3	4	6	6	6	7	6	2	1	1	
1957	23	3	8	6	3	3	6	5	3		1		
1956	23	3	2	5	1	2	2	5	3	1			
1956	24	4	2	5	4	5	3	4	1	3			
1955	24		1	6	3	1	4	1	1	2			
TOTAAL :		38	34	59	58	73	70	67	62	37	19	8	7



22.- (VERVOLG)  
A.- HET RIJK

JAAR VAN HET HUWELIJK	DUUR VAN HET HUWELIJK	L E E F T I J D V A N D E M O E D E R B I J H E T H U W E L I J K											
		<15	15	16	17	18	19	20	21	22	23	24	25
		JAAR	JAAR	JAAR	JAAR	JAAR	JAAR	JAAR	JAAR	JAAR	JAAR	JAAR	JAAR
1955	25	1	4	1	2	1	4		1				
1954	25	4	1		2		1	3				1	
1954	26	2		1	4	2	3					1	
1953	26	3	1			1	1						
1953	27		1				2		1				
1952	27	3		2	1		1		1				
1952	28	1			2								
1951	28						1						
1951	29			1		1							
1950	29				1								
	TOTAAL :	14	7	5	12	6	13	3	3			2	
1950	30												
1949	30												
1949	31												
1948	31	1											
1948	32												
1947	32												
1947	33												
1946	33												
1946	34												
1945	34												
	TOTAAL :	1											
1945	35												
1944	35												
	> 35												
	TOTAAL :												
DUUR ONBEKEND													
ALGEMEEN TOTAAL		319	717	2034	4168	8644	13363	17129	18503	16291	12449	8355	5486



## LEEFTIJD VAN DE MOEDER BIJ HET HUWELIJK

26 JAAR	27 JAAR	28 JAAR	29 JAAR	30 JAAR	31 JAAR	32 JAAR	33 JAAR	34 JAAR	35-39 JAAR	40-44 JAAR	45 JAAR EN +	LEEF- TIJD ONBE- KEND	TOTAAL
1													14 12 14 6 5 8 3 1 2 1
1													66
													1
													1
									3	15	119		137
3516	2321	1611	1196	802	601	438	351	231	514	90	128	15	119272

22. -WETTIGE GEBOORTEN NAAR HET JAAR VAN HET HUWELIJK VAN DE MOEDER, DE DUUR VAN DIT HUWELIJK EN DE LEEFTIJD VAN DE MOEDER BIJ HET HUWELIJK - JAAR 1980 (INCLUSIEF DE LEVEND GEBOREN MAAR LEVENLOOS AANGEGEVEN KINDEREN, EXCLUSIEF DE DOODGEBORENEN)  
B.- BRUSSELS GEWEST

JAAR VAN HET HUWELIJK	DUUR VAN HET HUWELIJK	L E E F T I J D V A N D E M O E D E R B I J H E T H U W E L I J K											
		<15 JAAR	15 JAAR	16 JAAR	17 JAAR	18 JAAR	19 JAAR	20 JAAR	21 JAAR	22 JAAR	23 JAAR	24 JAAR	25 JAAR
1980	00		1	7	21	44	68	48	49	51	35	46	36
1979	00		9	15	26	51	87	87	87	85	67	51	53
1979	01	1	4	19	26	38	64	77	68	82	70	60	49
1978	01		6	18	24	56	67	79	87	102	79	84	50
1978	02	3	6	18	19	44	78	81	96	99	76	70	48
1977	02	3	14	26	48	59	67	65	76	91	73	78	60
1977	03	4	7	15	43	32	57	66	81	79	70	56	45
1976	03	2	8	25	36	55	63	78	77	82	85	45	44
1976	04	2	10	12	29	31	40	55	73	74	60	44	32
1975	04	1	7	22	26	51	51	75	75	72	59	34	30
TOTAAL :		16	72	177	298	461	642	711	769	817	674	568	447
1975	05	4	7	19	18	34	50	54	60	64	40	32	30
1974	05	1	6	18	19	31	43	54	60	46	38	39	30
1974	06	6	9	8	31	25	26	29	40	34	32	42	22
1973	06	3	5	11	15	27	36	52	38	46	36	44	13
1973	07	2	8	8	25	34	32	32	31	32	31	25	11
1972	07	2	7	15	23	34	16	37	30	30	21	22	11
1972	08	3	6	12	20	21	23	26	22	26	19	19	10
1971	08	5	5	13	14	20	22	22	27	15	18	26	8
1971	09	3	7	13	9	15	19	15	24	23	15	12	8
1970	09	2	1	14	13	10	15	21	26	18	15	13	7
TOTAAL :		31	61	131	187	251	282	342	358	334	265	274	150
1970	10	7	5	4	22	16	10	13	12	18	19	7	5
1969	10	5	5	14	15	16	25	12	22	15	14	8	4
1969	11	1	8	18	16	15	12	13	9	15	9	4	5
1968	11	4	7	12	7	16	7	5	17	13	4	6	5
1968	12	2	2	9	11	14	17	14	6	10	2	4	5
1967	12	2	2	4	13	11	12	9	9	4	5	3	2
1967	13	1	3	7	9	8	7	8	8	4	4	2	1
1966	13	2	2	6	5	7	6	6	4	3	5	5	3
1966	14	2		5	6	6	4	2	7	7	2	3	3
1965	14	5		7	3	2	4	4	12	7	4	3	1
TOTAAL :		31	34	86	107	111	104	86	106	96	63	45	31
1965	15	4	2	1	10	7	3	6	2	2	4	1	2
1964	15		2	3	1	8	7	6	2	4		2	
1964	16	1		2	2	3	7	3	3	1	1	1	1
1963	16	2	2	6	1	4	4	4	5	2	3		1
1963	17	1	1	4		1	3	3	3		3		
1962	17	2		1	3	2	2	3		5		1	
1962	18	1	2	3	2	4	2	3	2	1		1	1
1961	18	3	1	2	2	6	4	3					
1961	19		1	1	3	2	1	1	2	1	1	1	
1960	19	1	4	3		6		3		2			
TOTAAL :		15	15	26	24	43	33	35	21	18	12	7	5
1960	20	2	2	3	5	3	1	4	2		1		
1959	20	3	1		4	2	2	2		2	1	1	2
1959	21	1	2	2	2	3	3	1		3			
1958	21		1	6	2	2	1	2	3	1			
1958	22	2	1	1	1	1	1	1			1		
1957	22	2			3	1	1	1	2				
1957	23	2	6	3		1	1	1		1			
1956	23	1		3		2	1	1	1	1			
1956	24	2	1	2	1	1	2		1				
1955	24			4	2	1							
TOTAAL :		15	14	24	20	13	12	13	9	6	3	1	2



22. - (VERVOLG)  
 B.- BRUSSELS GEWEST

JAAR VAN HET HUWELIJK	DUUR VAN HET HUWELIJK	L E E F T I J D V A N D E M O E D E R B I J H E T H U W E L I J K											
		<15 JAAR	15 JAAR	16 JAAR	17 JAAR	18 JAAR	19 JAAR	20 JAAR	21 JAAR	22 JAAR	23 JAAR	24 JAAR	25 JAAR
1955	25		1	1									
1954	25	2					1						
1954	26	1			1			1					
1953	26	1											
1953	27					1							
1952	27			2					1				
1952	28												
1951	28												
1951	29			1									
1950	29				1								
	TOTAAL :	4	1	4	2	1	2		1				
1950	30												
1949	30												
1949	31												
1948	31												
1948	32												
1947	32												
1947	33												
1946	33												
1946	34												
1945	34												
	TOTAAL :												
1945	35												
1944	35												
	> 35												
	TOTAAL :												
DUUR ONBEKEND													
ALGEMEEN TOTAAL		112	197	448	638	880	1075	1187	1264	1271	1017	895	635

L E E F T I J D   V A N   D E   M O E D E R   B I J   H E T   H U W E L I J K

26 JAAR	27 JAAR	28 JAAR	29 JAAR	30 JAAR	31 JAAR	32 JAAR	33 JAAR	34 JAAR	35-39 JAAR	40-44 JAAR	45 JAAR EN +	L E E F - T I J D O N B E - K E N D	TOTAAL
1													2 3 4 1 1 3  1 1
1													16
										3	48		51
518	352	266	182	162	96	76	60	45	95	13	48	1	11533

22. -WETTIGE GEBORTEN NAAR HET JAAR VAN HET HUWELIJK VAN DE MOEDER, DE DUUR  
VAN DIT HUWELIJK EN DE LEEFTIJD VAN DE MOEDER BIJ HET HUWELIJK - JAAR 1980  
(INCLUSIEF DE LEVEND GEBOREN MAAR LEVENLOOS AANGEGEVEN KINDEREN, EXCLUSIEF DE DOODGEBORENEN)  
C.- VLAAMS GEWEST

JAAR VAN HET HUWELIJK	DUUR VAN HET HUWELIJK	L E E F T I J D V A N D E M O E D E R B I J H E T H U W E L I J K											
		<15 JAAR	15 JAAR	16 JAAR	17 JAAR	18 JAAR	19 JAAR	20 JAAR	21 JAAR	22 JAAR	23 JAAR	24 JAAR	25 JAAR
1980	00	1	4	46	134	328	418	422	373	262	200	136	130
1979	00	1	17	90	190	456	613	627	586	493	390	240	220
1979	01	3	4	45	88	239	498	696	717	606	492	348	219
1978	01	1	19	56	123	306	469	715	718	669	468	317	215
1978	02	2	17	45	76	215	509	641	769	693	567	347	214
1977	02	3	16	65	135	320	512	684	823	744	574	342	247
1977	03	3	11	29	91	208	472	691	707	720	522	327	214
1976	03	9	9	57	110	283	479	695	807	705	540	339	202
1976	04	5	8	36	83	176	395	619	697	651	450	317	171
1975	04	5	24	42	102	241	419	636	753	632	462	278	173
	TOTAAL :	33	129	511	1132	2772	4784	6426	6950	6175	4665	2991	2005
1975	05	4	10	36	86	162	382	561	626	507	423	236	166
1974	05	4	9	39	90	221	354	500	584	501	361	223	150
1974	06	1	9	29	54	161	283	390	509	397	334	208	125
1973	06	3	13	21	66	156	264	404	498	404	330	201	110
1973	07	3	11	16	50	116	195	314	339	315	278	150	95
1972	07	6	10	32	75	127	212	301	338	314	226	166	86
1972	08	2	4	20	39	103	152	237	291	257	190	117	56
1971	08	2	8	17	38	91	123	205	262	247	161	86	65
1971	09	2	8	10	28	74	127	177	180	161	135	86	58
1970	09	1	4	24	40	93	131	156	236	186	127	77	39
	TOTAAL :	28	86	244	566	1304	2223	3245	3863	3289	2565	1550	950
1970	10	9	5	16	25	52	95	136	140	128	107	63	33
1969	10	3	10	20	25	58	75	139	129	117	102	55	30
1969	11	5	5	8	16	35	77	64	116	100	84	59	11
1968	11	2	2	10	18	44	64	103	99	84	62	47	24
1968	12	6	2	9	12	44	43	75	76	78	39	25	14
1967	12	3	5	8	23	47	53	56	79	65	42	23	16
1967	13	1	2	6	16	28	40	52	54	49	27	24	16
1966	13	1	5	11	12	39	33	53	58	38	26	17	5
1966	14	4	2	7	11	20	36	29	46	49	29	15	3
1965	14	2	2	5	14	24	32	28	33	32	22	15	14
	TOTAAL :	36	40	100	172	391	548	735	830	740	540	343	166
1965	15	1	2	5	13	15	30	31	23	20	26	14	11
1964	15	3	7	6	9	14	21	28	31	23	17	10	7
1964	16	1	3	11	6	4	22	20	17	19	11	8	3
1963	16	3	4	4	8	14	18	16	21	7	12	9	3
1963	17	2	1	5	6	12	17	24	17	9	6	8	4
1962	17	1			6	14	9	20	9	6	10	7	1
1962	18	2		2	3	13	17	7	8	11	7	6	1
1961	18		2	4	5	11	7	10	12	8	5	3	3
1961	19	1	1	5	3	6	7	5	8	9	3	1	2
1960	19		4	5	5	8	10	8	10	7	3		
	TOTAAL :	14	24	47	64	111	158	169	156	119	100	66	35
1960	20		2	6	6	6	6	3	6	4	4	3	1
1959	20	4	1		3	6	4	7	9	4			4
1959	21	2	2	5	2	5	10	4	5	1	1		
1958	21			3	1	9	4	3	6	3	3	2	
1958	22	2		1	2	2	1	1	3	1	3	1	
1957	22	1	3	2	2	3	2	2	4	1		1	
1957	23	1	2	1	3		4	3	1				
1956	23	1	2	1	1		1	3	1	1			
1956	24	2	1	3	2	4	1	3		1			
1955	24		1	1			3	1	1	2			
	TOTAAL :	13	14	23	22	35	36	30	36	18	11	7	5



22. - (VERVOLG)  
 C.- VLAAMS GEWEST

JAAR VAN HET HUWELIJK	DUUR VAN HET HUWELIJK	L E E F T I J D V A N D E M O E D E R B I J H E T H U W E L I J K											
		<15 JAAR	15 JAAR	16 JAAR	17 JAAR	18 JAAR	19 JAAR	20 JAAR	21 JAAR	22 JAAR	23 JAAR	24 JAAR	25 JAAR
1955	25		1		2	1	2		1				
1954	25	2	1		1			2				1	
1954	26	1		1	1	1							
1953	26	1											
1953	27		1				2		1				
1952	27	2					1						
1952	28				2								
1951	28						1						
1951	29												
1950	29												
	TOTAAL :	6	3	1	6	3	5	2	2			1	
1950	30												
1949	30												
1949	31												
1948	31	1											
1948	32												
1947	32												
1947	33												
1946	33												
1946	34												
1945	34												
	TOTAAL :	1											
1945	35												
1944	35												
	> 35												
	TOTAAL :												
DUUR ONBEKEND													
ALGEMEEN TOTAAL		131	296	926	1962	4616	7754	10607	11837	10341	7881	4958	3161





22.-WETTIGE GEBORTEN NAAR HET JAAR VAN HET HUWELIJK VAN DE MOEDER, DE DUUR  
VAN DIT HUWELIJK EN DE LEEFTIJD VAN DE MOEDER BIJ HET HUWELIJK - JAAR 1980  
(INCLUSIEF DE LEVEND GEBOREN MAAR LEVENLOOS AANGEGEVEN KINDEREN, EXCLUSIEF DE DOODGEBORENEN)  
D.- WAALS GEWEST

JAAR VAN HET HUWELIJK	DUUR VAN HET HUWELIJK	LEEFTIJD VAN DE MOEDER BIJ HET HUWELIJK											
		<15 JAAR	15 JAAR	16 JAAR	17 JAAR	18 JAAR	19 JAAR	20 JAAR	21 JAAR	22 JAAR	23 JAAR	24 JAAR	25 JAAR
1980	00		9	64	154	215	269	279	233	192	128	96	89
1979	00	1	20	79	166	324	410	405	379	281	233	166	130
1979	01	2	6	39	63	168	289	386	346	323	225	220	145
1978	01	2	12	20	84	220	298	372	377	325	253	174	151
1978	02		5	31	72	136	254	292	299	312	254	177	110
1977	02	2	13	36	88	207	300	340	350	328	226	200	104
1977	03		6	24	47	174	231	287	303	307	222	139	111
1976	03	2	7	23	75	193	276	349	333	314	239	185	103
1976	04		5	25	61	141	230	279	284	276	196	121	75
1975	04	2	12	40	88	174	223	298	322	255	206	135	106
	TOTAAL :	11	95	381	898	1952	2780	3287	3226	2913	2182	1613	1124
1975	05	1	7	23	61	118	187	238	250	219	160	112	88
1974	05	4	9	27	61	120	209	190	246	229	175	119	71
1974	06	2	7	27	36	111	162	193	204	159	130	93	60
1973	06	5	8	28	58	122	143	197	207	159	135	101	63
1973	07	3	12	11	45	69	109	125	146	138	109	73	48
1972	07	2	8	18	53	79	126	152	159	130	109	59	51
1972	08	3	5	8	24	64	85	105	110	90	92	71	32
1971	08	1	3	9	31	58	91	120	118	134	87	47	24
1971	09	2	3	6	22	46	75	92	101	82	52	35	19
1970	09	1	4	14	32	34	64	101	87	75	53	38	22
	TOTAAL :	24	66	171	423	821	1251	1513	1628	1415	1102	748	478
1970	10		5	6	23	28	54	67	84	62	56	24	15
1969	10	1	8	7	28	38	60	65	79	47	43	28	12
1969	11	2	6	8	19	19	40	44	52	35	30	14	12
1968	11	1	3	6	16	38	42	46	46	29	19	8	11
1968	12	1	1	10	11	29	35	35	47	30	19	13	6
1967	12	1	5	8	13	29	41	44	36	22	20	10	4
1967	13	2		8	16	23	22	42	36	14	15	4	2
1966	13	1	2	4	14	23	27	35	27	18	10	6	4
1966	14		6	10	17	17	21	25	24	15	9	7	2
1965	14	3	5	2	16	15	26	23	19	9	6	7	4
	TOTAAL :	12	35	65	166	259	368	426	450	281	227	121	72
1965	15	1	2		11	15	17	15	10	6	7	3	2
1964	15		5	3	12	12	15	14	12	11	4	5	1
1964	16		2	6	2	12	15	10	7	8	4	2	1
1963	16	1	2	5	11	6	14	8	10	7	2	1	4
1963	17	2	3	4	4	12	7	9	10	7	4	2	2
1962	17	2	3	3	5	12	9	12	8	8	3	2	3
1962	18	1		3	4	8	10	3	9	2	3	1	1
1961	18	4	2	4	7	4	6	5	3	2	2	2	1
1961	19	1			2	2	8	2	7	4	3		1
1960	19	3		3	3	6	6	6	5	2	3	1	
	TOTAAL :	15	19	31	61	89	107	84	81	57	35	19	16
1960	20	3	1	1	4	5	4	4	4	2	1		
1959	20	2	2	2	3	4	2	6	2	4	2		
1959	21	1	2		2	4	4	1	3	2			
1958	21			2	4	3	3	2	3	2			
1958	22		1	1		5	3	4	2				
1957	22	3		2	1	2	3	4		1	1		
1957	23			2		2	2	1	2		1		
1956	23	1		1				1	1				
1956	24				1			1		2			
1955	24			1	1		1						
	TOTAAL :	10	6	12	16	25	22	24	17	13	5		



22. - (VERVOLG)  
 D. - WAALS GEWEST

JAAR VAN HET HUWELIJK	DUUR VAN HET HUWELIJK	L E E F T I J D V A N D E M O E D E R B I J H E T H U W E L I J K											
		<15 JAAR	15 JAAR	16 JAAR	17 JAAR	18 JAAR	19 JAAR	20 JAAR	21 JAAR	22 JAAR	23 JAAR	24 JAAR	25 JAAR
1955	25	1	2				2						
1954	25				1			1					
1954	26				2	1	2					1	
1953	26	1	1			1	1						
1953	27												
1952	27	1			1								
1952	28	1											
1951	28						1						
1951	29												
1950	29												
	TOTAAL :	4	3		4	2	6	1				1	
1950	30												
1949	30												
1949	31												
1948	31												
1948	32												
1947	32												
1947	33												
1946	33												
1946	34												
1945	34												
	TOTAAL :												
1945	35												
1944	35												
	> 35												
	TOTAAL :												
DUUR ONBEKEND													
ALGEMEEN TOTAAL		76	224	660	1568	3148	4534	5335	5402	4679	3551	2502	1690

## LEEFTIJD VAN DE MOEDER BIJ HET HUWELIJK

26 JAAR	27 JAAR	28 JAAR	29 JAAR	30 JAAR	31 JAAR	32 JAAR	33 JAAR	34 JAAR	35-39 JAAR	40-44 JAAR	45 JAAR EN +	LEEF- TIJD ONBE- KEND	TOTAAL
													5 2 6 4
													2 1 1
													21
									3	5	51		59
1139	764	538	409	260	225	158	137	82	173	35	55	11	37355

23. -WETTIGE GEBORNTEN NAAR HUN RANG IN HET HUIDIGE HUWELIJK  
EN NAAR DE LEEFTIJD VAN DE MOEDER

JAAR 1980

(INCLUSIEF DE LEVEND GEBORNEN MAAR LEVENLOOS AANGEGEVEN KINDEREN, EXCLUSIEF DE DOODGEBORNEN)

A. - HET RIJK

GEBORTE JAAR VAN DE MOEDER	LEEFTIJD VAN DE MOEDER IN VER- STREKEN JAREN	RANG DER GEBORNTEN REKENING HOUDEND MET DE VORIGE (AL DAN NIET OVERLEDEN) LEVEND GEBORNEN KINDEREN UIT HET HUIDIGE HUWELIJK									TOTAAL DER GEBORNTEN
		1E GEBORTE	2E GEBORTE	3E GEBORTE	4E GEBORTE	5E GEBORTE	6E GEBORTE	7E GEBORTE	8E GEBORTE	9E GEBORTE EN VERDERE	
	< 15	4		1							5
	TOTAAL :	4		1							5
1965	15	19									19
1964	15	49	1								50
1964	16	133	5								138
1963	16	234	7	1							242
1963	17	408	31	1							440
1962	17	479	38	4							521
1962	18	790	102	7							899
1961	18	947	140	9	2						1098
1961	19	1356	214	27	3						1600
1960	19	1541	311	36	1	1					1890
	TOTAAL :	5956	849	85	6	1					6897
1960	20	1916	513	89	8	2					2528
1959	20	2095	534	102	19						2750
1959	21	2594	767	130	18	2					3511
1958	21	2662	902	155	30	4					3753
1958	22	2891	1088	216	37	14	3				4249
1957	22	2955	1210	224	37	9	1				4436
1957	23	3248	1358	302	68	10	1				4987
1956	23	3188	1527	285	85	16	1				5102
1956	24	3279	1823	420	112	32	7	2			5675
1955	24	3055	1905	409	99	27	9	2			5506
	TOTAAL :	27883	11627	2332	513	116	22	4			42497
1955	25	3066	2137	490	132	46	10	2			5883
1954	25	2689	2087	514	122	36	12	4	1	1	5466
1954	26	2485	2140	582	149	55	20	3	2	1	5437
1953	26	2111	2109	579	142	45	24	5	2	1	5018
1953	27	1894	2115	648	178	76	23	11	1	1	4947
1952	27	1734	1995	621	171	74	21	11	5	1	4633
1952	28	1338	1780	661	189	88	26	9	1		4092
1951	28	1088	1678	697	175	55	19	13	2	1	3728
1951	29	967	1492	711	196	67	23	10	5	1	3472
1950	29	843	1390	697	215	67	33	13	5	1	3264
	TOTAAL :	18215	18923	6200	1669	609	211	81	24	8	45940
1950	30	800	1232	663	208	72	45	23	8	4	3055
1949	30	574	1109	611	183	71	37	18	6	1	2610
1949	31	501	921	597	215	64	33	18	4	4	2357
1948	31	456	794	572	174	78	31	21	8	3	2137
1948	32	381	675	499	179	57	49	23	15	3	1881
1947	32	315	560	372	190	74	32	17	5	7	1572
1947	33	331	484	413	162	76	20	16	9	8	1519
1946	33	251	381	337	131	51	24	11	17	5	1208
1946	34	237	361	295	136	72	30	11	9	7	1158
1945	34	174	237	240	133	54	25	24	9	3	899
	TOTAAL :	4020	6754	4599	1711	669	326	182	90	45	18396
1945	35	166	211	199	109	44	42	13	12	11	807
1944	35	137	160	184	97	47	30	15	13	11	694
1944	36	118	140	146	104	42	27	19	15	16	627
1943	36	93	124	117	59	30	24	15	11	10	483
1943	37	99	92	97	60	36	23	19	15	9	450
1942	37	61	83	98	61	46	21	18	14	12	414
1942	38	44	55	66	56	35	21	17	11	15	320
1941	38	48	46	50	33	26	16	19	5	16	259
1941	39	38	35	37	34	18	16	5	9	15	207
1940	39	39	32	37	29	33	15	17	7	15	224
	TOTAAL :	843	978	1031	642	357	235	157	112	130	4485

23. - (VERVOLG)  
A. - HET RIJK

GEBORTE JAAR VAN DE MOEDER	LEEFTIJD VAN DE MOEDER IN VER- STREKEN JAREN	RANG DER GEBORTEN REKENING HOUDEND MET DE VORIGE (AL DAN NIET OVERLEDEN) LEVEND GEBOREN KINDEREN UIT HET HUIDIGE HUWELIJK									
		1E GEBORTE	2E GEBORTE	3E GEBORTE	4E GEBORTE	5E GEBORTE	6E GEBORTE	7E GEBORTE	8E GEBORTE	9E GEBORTE EN VERDERE	TOTAAL DER GEBORTEN
1940	40	29	31	27	34	27	17	17	4	21	207
1939	40	23	24	26	29	22	12	8	7	13	155
1939	41	18	18	15	16	16	18	10	5	8	124
1938	41	12	12	22	17	12	13	7	9	9	113
1938	42	15	14	10	7	10	11	4	6	6	83
1937	42	13	13	14	8	10	8	6	3	3	78
1937	43	14	5	6	7	6	7	7	6	7	65
1936	43	5	5	8	6	7	6	9	6	3	55
1936	44	1	4	6	6	4	1	2	5	1	24
1935	44	5	2	2	9	6	3	1	1	2	31
TOTAAL :		135	128	136	124	120	96	71	52	73	935
1935	45	2	3	2	1	2	2		4	5	21
1934	45	1	2	2	2	3	1	2	3	7	23
1934	46	3	1	4	6	1	2	1	1	1	20
1933	46	3	2	2	1		1		1	2	12
1933	47	1		1			1	1			4
1932	47		1		1					1	3
1932	48				1		1				1
1931	48				1	1					2
1931	49	1	1				1				3
1930	49			1			1		1		3
TOTAAL :		11	10	12	12	7	10	4	10	16	92
1930	50						1		3	1	5
1929	50									1	1
	> 50	2				1				1	4
TOTAAL :		2				1	1		3	3	10
LEEFTIJD ONBEKEND		8	2	2	2					1	15
ALGEMEEN TOTAAL		57077	39271	14398	4679	1880	901	499	291	276	119272

23.-WETTIGE GEBORTEN NAAR HUN RANG IN HET HUIDIGE HUWELIJK  
 EN NAAR DE LEEFTIJD VAN DE MOEDER  
 (INCLUSIEF DE LEVEND GEBOREN MAAR LEVENLOOS AANGEGEVEN KINDEREN, EXCLUSIEF DE DOODGEBORENEN)  
 B.- BRUSSELS GEWEST

JAAR 1980

GEBORTE JAAR VAN DE MOEDER	LEEFTIJD VAN DE MOEDER IN VER- STREKEN JAREN	RANG DER GEBORTEN REKENING HOUDEND MET DE VORIGE (AL DAN NIET OVERLEDEN) LEVEND GEBOREN KINDEREN UIT HET HUIDIGE HUWELIJK									TOTAAL DER GEBORTEN
		1E GEBORTE	2E GEBORTE	3E GEBORTE	4E GEBORTE	5E GEBORTE	6E GEBORTE	7E GEBORTE	8E GEBORTE	9E GEBORTE EN VERDERE	
	< 15			1							1
	TOTAAL :			1							1
1965	15	2									2
1964	15	9									9
1964	16	14	2								16
1963	16	22	1								23
1963	17	48	5	1							54
1962	17	44	7								51
1962	18	87	18	1							106
1961	18	81	16	1	1						99
1961	19	128	34	9	1						172
1960	19	135	50	8							193
	TOTAAL :	570	133	20	2						725
1960	20	165	71	24	2						262
1959	20	165	61	21	2						249
1959	21	213	88	28	2						331
1958	21	219	74	22	6						321
1958	22	216	96	29	6	4	1				352
1957	22	226	100	24	8	5					363
1957	23	264	107	45	12	3					431
1956	23	259	101	32	14	7					413
1956	24	280	138	46	32	7	3				506
1955	24	268	143	40	19	6	1	1			478
	TOTAAL :	2275	979	311	103	32	5	1			3706
1955	25	229	148	58	34	8	5	1			433
1954	25	272	152	60	28	9	2	1			524
1954	26	209	156	65	22	13	3	2	1		471
1953	26	204	167	50	32	13	8			1	475
1953	27	201	168	53	28	25	3	3	1	1	483
1952	27	216	153	47	22	14	9	4	1		466
1952	28	146	119	50	25	27	9	1			377
1951	28	125	135	45	22	14	4	4	1		350
1951	29	100	119	45	24	14	9	2	1		314
1950	29	98	127	44	30	15	11	3			328
	TOTAAL :	1800	1444	517	267	152	63	21	5	2	4271
1950	30	119	116	52	25	17	14	5		1	349
1949	30	85	103	43	20	19	8	4			282
1949	31	76	86	40	26	8	7	6	1		250
1948	31	67	75	39	16	8	10	3	3		221
1948	32	48	67	41	23	10	7	4	5		205
1947	32	40	67	29	16	9	8	5		3	177
1947	33	59	44	41	11	14	7	3	1	1	181
1946	33	46	45	28	9	5	5	2	4		144
1946	34	42	41	23	21	10	4	4		1	146
1945	34	21	36	12	9	11	6	5	3	1	104
	TOTAAL :	603	680	348	176	111	76	41	17	7	2059
1945	35	30	24	17	3	7	10	2	1		94
1944	35	26	16	13	10	5	5	1	4	4	84
1944	36	25	32	18	15	5	7	8	4	7	121
1943	36	12	13	13	7	4	1	4	4		63
1943	37	17	11	6	7	7	4	5	3	4	64
1942	37	8	9	10	7	7	8	8	3	3	63
1942	38	6	9	8	2	5	4	8	4	2	48
1941	38	6	5	3	2	2	1	3	2	4	26
1941	39	4	8	2	2	2	3	1		5	27
1940	39	5	5	1	2	5	1	2	2	7	30
	TOTAAL :	139	137	91	57	47	44	42	27	36	620



## 23.- (VERVOLG)

## B.- BRUSSELS GEWEST

GEBORTE JAAR VAN DE MOEDER	LEEFTIJD VAN DE MOEDER IN VER- STREKEN JAREN	RANG DER GEBORTEN REKENING HOUDEND MET DE VORIGE (AL DAN NIET OVERLEDEN) LEVEND GEBOREN KINDEREN UIT HET HUIDIGE HUWELIJK									TOTAAL DER GEBORTEN
		1E GEBORTE	2E GEBORTE	3E GEBORTE	4E GEBORTE	5E GEBORTE	6E GEBORTE	7E GEBORTE	8E GEBORTE	9E GEBORTE EN VERDERE	
1940	40	6	2	4	2	4	6	4	1	11	40
1939	40	4	2	1	2	1	2	2	2	5	21
1939	41	3	4	1	1	2	2	2	2	2	17
1938	41			2		1		1	3	4	11
1938	42		3	1		3			2		9
1937	42			2		2		2		3	9
1937	43	1	1		1	2			2	4	11
1936	43			2		1	1	1	1	2	8
1936	44	1									1
1935	44			2						1	3
TOTAAL :		15	12	15	6	16	11	12	11	32	130
1935	45		1						3	2	6
1934	45	1					1	1	1		4
1934	46			1			1	1			3
1933	46			1						1	2
1933	47						1				1
1932	47										
1932	48				1						1
1931	48										
1931	49										
1930	49										
TOTAAL :		1	1	2	1		3	2	4	3	17
1930	50								1		1
1929	50										
	> 50					1				1	2
TOTAAL :						1			1	1	3
LEEFTIJD ONBEKEND			1								1
ALGEMEEN TOTAAL		5403	3387	1305	612	359	202	119	65	81	11533

23. -WETTIGE GEBORTEN NAAR HUN RANG IN HET HUIDIGE HUWELIJK  
EN NAAR DE LEEFTIJD VAN DE MOEDER

JAAR 1980

(INCLUSIEF DE LEVEND GESCHEN MAAR LEVENLOOS AANGEGEVEN KINDEREN, EXCLUSIEF DE DOODGEBORENEN)

C.- VLAAMS GEWEST

GEBORTE JAAR VAN DE MOEDER	LEEFTIJD VAN DE MOEDER IN VER- STREKEN JAREN	RANG DER GEBORTEN REKENING HOUDEND MET DE VORIGE (AL DAN NIET OVERLEDEN) LEVEND GEBOREN KINDEREN UIT HET HUIDIGE HUWELIJK									TOTAAL DER GEBORTEN
		1E GEBORTE	2E GEBORTE	3E GEBORTE	4E GEBORTE	5E GEBORTE	6E GEBORTE	7E GEBORTE	8E GEBORTE	9E GEBORTE EN VERDERE	
	< 15	3									3
	TOTAAL :	3									3
1965	15	6									6
1964	15	13	1								14
1964	16	54	3								57
1963	16	106	4	1							111
1963	17	189	14								203
1962	17	246	21	1							268
1962	18	417	55	6							478
1961	18	512	76	4							592
1961	19	723	106	12	1						842
1960	19	826	165	16	1	1					1009
	TOTAAL :	3092	445	40	2	1					3580
1960	20	1068	290	43	4	2					1407
1959	20	1158	307	39	11						1515
1959	21	1504	404	64	12	1					1985
1958	21	1546	509	81	17	3					2156
1958	22	1735	623	117	17	5	2				2499
1957	22	1785	711	115	18	2	1				2632
1957	23	2015	807	149	31	5					3007
1956	23	1967	956	161	43	6	1				3134
1956	24	2035	1122	232	53	18	4	2			3466
1955	24	1902	1210	236	45	13	6	1			3413
	TOTAAL :	16715	6939	1237	251	55	14	3			25214
1955	25	1885	1318	283	57	26	4	1			3574
1954	25	1662	1334	288	47	18	8	2	1	1	3361
1954	26	1528	1380	345	72	30	12	1	1	1	3370
1953	26	1257	1352	319	67	18	11	4	2		3030
1953	27	1159	1339	400	85	35	12	5			3035
1952	27	1026	1252	371	102	39	7	3	2	1	2803
1952	28	790	1178	400	97	38	9	6	1		2519
1951	28	652	1038	408	103	22	9	7	1	1	2241
1951	29	552	960	461	113	31	8	4	2	1	2132
1950	29	483	841	447	107	26	12	9	4	1	1930
	TOTAAL :	10994	11992	3722	850	283	92	42	14	6	27995
1950	30	432	744	398	114	34	22	13	6		1763
1949	30	310	659	376	106	30	18	7	4		1510
1949	31	255	558	354	121	29	18	8	3	4	1350
1948	31	235	471	344	106	45	11	12	3	1	1228
1948	32	178	400	308	91	26	30	12	7	3	1055
1947	32	166	308	228	107	37	14	5	2	3	870
1947	33	163	267	249	103	38	8	6	6	5	845
1946	33	120	231	195	81	29	9	5	9	3	682
1946	34	123	205	176	80	42	16	4	5	1	652
1945	34	90	140	157	79	26	11	13	5	2	523
	TOTAAL :	2072	3983	2785	988	336	157	85	50	22	10478
1945	35	77	134	124	75	29	17	4	7	5	472
1944	35	61	90	107	61	29	16	12	6	4	386
1944	36	60	64	97	57	29	10	9	6	7	339
1943	36	44	74	72	33	22	12	3	1	9	275
1943	37	44	55	59	41	22	13	9	10	3	256
1942	37	34	49	59	38	28	6	7	10	9	240
1942	38	18	28	35	37	23	10	6	5	10	172
1941	38	25	27	37	18	19	10	7	1	9	153
1941	39	20	17	21	21	7	8	4	7	9	114
1940	39	20	16	27	12	20	10	9	2	8	124
	TOTAAL :	403	554	638	393	228	112	75	55	73	2531

## 23.- (VERVOLG)

## C.- VLAAMS GEWEST

GEBORTE JAAR VAN DE MOEDER	LEEFTIJD VAN DE MOEDER IN VERSTREKEN JAREN	RANG DER GEBORTEN REKENING HOUDEND MET DE VORIGE (AL DAN NIET OVERLEDEN) LEVEND GEBOREN KINDEREN UIT HET HUIDIGE HUWELIJK									TOTAAL DER GEBORTEN
		1E GEBORTE	2E GEBORTE	3E GEBORTE	4E GEBORTE	5E GEBORTE	6E GEBORTE	7E GEBORTE	8E GEBORTE	9E GEBORTE EN VERDERE	
1940	40	19	19	15	24	14	9	7	3	8	118
1939	40	10	14	14	12	11	7	4	5	7	84
1939	41	9	10	8	12	7	12	7	5	2	72
1938	41	8	10	10	12	7	11	4	3	3	68
1938	42	11	8	7	4	6	7	3	2	5	53
1937	42	8	8	7	7	7	4	1	2	2	44
1937	43	6	3	5	2	2	6	4	3	1	32
1936	43	2	3	3	4	4	3	6	4	1	30
1936	44		3	2		3		2		1	11
1935	44	2			2	5	3	1			13
	TOTAAL :	75	78	71	79	66	62	39	27	28	525
1935	45	1	1	2	1	2	2			3	12
1934	45		1	1	2	2		1	1	4	12
1934	46	2	1	3	5					1	12
1933	46	2	1	1	1		1		1		7
1933	47	1						1			2
1932	47										
1932	48						1				1
1931	48										
1931	49	1	1								2
1930	49			1			1		1		3
	TOTAAL :	7	5	8	9	4	5	2	3	8	51
1930	50						1		1		2
1929	50									1	1
	> 50	1									1
	TOTAAL :	1					1		1	1	4
LEEFTIJD ONBEKEND		1	1		1						3
ALGEMEEN TOTAAL		33363	23997	8501	2573	973	443	246	150	138	70384

23. -WETTIGE GEBORTEN NAAR HUN RANG IN HET HUIDIGE HUWELIJK  
EN NAAR DE LEEFTIJD VAN DE MOEDER

JAAR 1980

(INCLUSIEF DE LEVEND GEBOREN MAAR LEVENLOOS AANGEGEVEN KINDEREN, EXCLUSIEF DE DOODGEBORENEN)  
D. - WAALS GEWEST

GEBORTE JAAR VAN DE MOEDER	LEEFTIJD VAN DE MOEDER IN VER- STREKEN JAREN	RANG DER GEBORTEN REKENING HOUDEND MET DE VORIGE (AL DAN NIET OVERLEDEN) LEVEND GEBOREN KINDEREN UIT HET HUIDIGE HUWELIJK									TOTAAL DER GEBORTEN
		1E GEBORTE	2E GEBORTE	3E GEBORTE	4E GEBORTE	5E GEBORTE	6E GEBORTE	7E GEBORTE	8E GEBORTE	9E GEBORTE EN VERDERE	
	< 15	1									1
	TOTAAL :	1									1
1965	15	11									11
1964	15	27									27
1964	16	65									65
1963	16	106	2								108
1963	17	171	12								183
1962	17	189	10	3							202
1962	18	286	29								315
1961	18	354	48	4	1						407
1961	19	505	74	6	1						586
1960	19	580	96	12							688
	TOTAAL :	2294	271	25	2						2592
1960	20	683	152	22	2						859
1959	20	772	166	42	6						986
1959	21	877	275	38	4	1					1195
1958	21	897	319	52	7	1					1276
1958	22	940	369	70	14	5					1398
1957	22	944	399	85	11	2					1441
1957	23	969	444	108	25	2	1				1549
1956	23	962	470	92	28	3					1555
1956	24	964	563	142	27	7					1703
1955	24	885	552	133	35	8	2				1615
	TOTAAL :	8893	3709	784	159	29	3				13577
1955	25	952	671	149	41	12	1				1826
1954	25	755	601	166	47	9	2	1			1581
1954	26	748	604	172	55	12	5				1596
1953	26	650	590	210	43	14	5	1			1513
1953	27	534	608	195	65	16	8	3			1429
1952	27	492	590	203	47	21	5	4	2		1364
1952	28	402	483	211	67	23	8	2			1196
1951	28	311	505	244	50	19	6	2			1137
1951	29	315	413	205	59	22	6	4	2		1026
1950	29	262	422	206	78	26	10	1	1		1006
	TOTAAL :	5421	5487	1961	552	174	56	18	5		13674
1950	30	249	372	213	69	21	9	5	2	3	943
1949	30	179	347	192	57	22	11	7	2	1	818
1949	31	170	277	203	68	27	8	4			757
1948	31	154	248	189	52	25	10	6	2	2	688
1948	32	155	208	150	65	21	12	7	3		621
1947	32	109	185	115	67	28	10	7	3	1	525
1947	33	109	173	123	48	24	5	7	2	2	493
1946	33	85	105	114	41	17	10	4	4	2	382
1946	34	72	115	96	35	20	10	3	4	5	360
1945	34	63	61	71	45	17	8	6	1		272
	TOTAAL :	1345	2091	1466	547	222	93	56	23	16	5859
1945	35	59	53	58	31	8	15	7	4	6	241
1944	35	50	54	64	26	13	9	2	3	3	224
1944	36	33	44	31	32	8	10	2	5	2	167
1943	36	37	32	32	19	4	11	3	6	1	145
1943	37	38	26	32	12	7	6	5	2	2	130
1942	37	19	25	29	16	11	7	3	1		111
1942	38	20	18	23	17	7	7	3	2	3	100
1941	38	17	14	10	13	7	5	9	2	3	80
1941	39	14	10	14	11	9	5		2	1	66
1940	39	14	11	9	15	8	4	6	3		70
	TOTAAL :	301	287	302	192	82	79	40	30	21	1334

23. - (VERVOLG)  
D. - WAALS GEWEST

GEBORTE JAAR VAN DE MOEDER	LEEFTIJD VAN DE MOEDER IN VER- STREKEN JAREN	RANG DER GEBORTEN REKENING HOUDEND MET DE VORIGE (AL DAN NIET OVERLEDEN) LEVEND GEBOREN KINDEREN UIT HET HUIDIGE HUWELIJK									TOTAAL DER GEBORTEN
		1E GEBORTE	2E GEBORTE	3E GEBORTE	4E GEBORTE	5E GEBORTE	6E GEBORTE	7E GEBORTE	8E GEBORTE	9E GEBORTE EN VERDERE	
1940	40	4	10	8	8	9	2	6		2	49
1939	40	9	8	11	6	10	3	2		1	50
1939	41	6	4	6	3	7	4	1		4	35
1938	41	4	2	10	5	4	2	2	3	2	34
1938	42	4	3	2	3	1	4	1	2	1	21
1937	42	5	5	5	1	1	4	3	1	1	25
1937	43	7	1	1	4	2	1	3	1	2	22
1936	43	3	2	3	2	2	2	2	1	1	17
1936	44	1	1	4		1	1		5		12
1935	44	3	2		7	1			1	1	15
	TOTAAL :	45	38	50	39	38	23	20	14	13	280
1935	45	1	1						1		3
1934	45		1	1		1			1	3	7
1934	46	1			1	1	1		1		5
1933	46	1	1							1	3
1933	47			1							1
1932	47		1		1					1	3
1932	48										
1931	48					1					1
1931	49						1				1
1930	49										
	TOTAAL :	3	4	2	2	3	2		3	5	24
1930	50								1	1	2
1929	50										
	> 50	1									1
	TOTAAL :	1							1	1	3
LEEFTIJD ONBEKEND		7		2	1					1	11
ALGEMEEN TOTAAL		18311	11887	4592	1494	548	256	134	76	57	37355

24. -WETTIGE GEBOORTEN NAAR HUN RANG IN HET HUIDIGE HUWELIJK  
EN DE DUUR VAN DIT LAATSTE

JAAR 1980

(INCLUSIEF DE LEVEND GEBOREN MAAR LEVENLOOS AANGEGEVEN KINDEREN, EXCLUSIEF DE DOODGEBORENEN)

A.- HET RIJK

DUUR VAN HET HUIDIGE HUWELIJK	JAAR VAN HET HUIDIGE HUWELIJK	RANG DER GEBOORTEN REKENING HOUDEND MET DE VORIGE (AL DAN NIET OVERLEDEN) LEVEND GEBOREN KINDEREN UIT HET HUIDIGE HUWELIJK									TOTAAL DER GE- BOORTEN
		1E GE- BOORTE	2E GE- BOORTE	3E GE- BOORTE	4E GE- BOORTE	5E GE- BOORTE	6E GE- BOORTE	7E GE- BOORTE	8E GE- BOORTE	9E GEBOORTE EN VERDERE	
<1 MAAND	1980	324									324
	1979	14									14
	TOTAAL :	338									338
<2 MAAND	1980	412									412
	1979	71									71
	TOTAAL :	483									483
<3 MAAND	1980	505									505
	1979	129									129
	TOTAAL :	634									634
<4 MAAND	1980	745									745
	1979	265									265
	TOTAAL :	1010									1010
<5 MAAND	1980	1085									1085
	1979	622									622
	TOTAAL :	1707									1707
<6 MAAND	1980	1251									1251
	1979	1032									1032
	TOTAAL :	2283									2283
<7 MAAND	1980	609									609
	1979	802									802
	TOTAAL :	1411									1411
<8 MAAND	1980	239									239
	1979	481									481
	TOTAAL :	720									720
<9 MAAND	1980	200									200
	1979	763									763
	TOTAAL :	963									963
9-<12 MAAND	1980	308									308
	1979	4279	16								4295
	TOTAAL :	4587	16								4603
<1 JAAR	1980	5678									5678
	1979	8458	16								8474
	TOTAAL :	14136	16								14152
1 JAAR	1979	7510	449	8							7967
	1978	6919	1060	25							8004
	TOTAAL :	14429	1509	33							15971
2 JAREN	1978	5295	2187	71	10						7563
	1977	4861	3100	165	14						8140
	TOTAAL :	10156	5287	236	24						15703
3 JAREN	1977	3480	3244	374	17	2					7117
	1976	3186	3853	545	38	8					7630
	TOTAAL :	6666	7097	919	55	10					14747

24.- (VERVOLG)  
A.- HET RIJK

DUUR VAN HET HUIDIGE HUWELIJK	JAAR VAN HET HUIDIGE HUWELIJK	RANG DER GEBORTEN REKENING HOUDEND MET DE VORIGE (AL DAN NIET OVERLEDEN) LEVEND GEBOREN KINDEREN UIT HET HUIDIGE HUWELIJK									
		1E GE- BOORTE	2E GE- BOORTE	3E GE- BOORTE	4E GE- BOORTE	5E GE- BOORTE	6E GE- BOORTE	7E GE- BOORTE	8E GE- BOORTE	9E GEBORTE EN VERDERE	TOTAAL DER GE- BOORTEN
4 JAREN	1976	2214	3255	746	77	10	1				6303
	1975	2041	3594	906	109	11	5				6666
	TOTAAL :	4255	6849	1652	186	21	6				12969
5 JAREN	1975	1442	2866	995	170	27	1	1			5502
	1974	1251	2787	1026	181	39	4				5288
	TOTAAL :	2693	5653	2021	351	66	5	1			10790
6 JAREN	1974	906	2084	1024	230	28	6	2			4280
	1973	803	2069	1083	287	58	11	4	1		4316
	TOTAAL :	1709	4153	2107	517	86	17	6	1		8596
7 JAREN	1973	558	1512	867	272	60	11	1	3		3284
	1972	497	1407	946	299	86	19	4	1		3259
	TOTAAL :	1055	2919	1813	571	146	30	5	4		6543
8 JAREN	1972	329	1040	781	261	85	21	3		2	2522
	1971	319	940	721	287	69	32	8	1		2377
	TOTAAL :	648	1980	1502	548	154	53	11	1	2	4899
9 JAREN	1971	242	661	555	249	91	40	9		1	1848
	1970	205	695	578	287	104	18	11	2	2	1902
	TOTAAL :	447	1356	1133	536	195	58	20	2	3	3750
10 JAREN	1970	149	461	458	222	109	46	10	4		1459
	1969	124	413	462	222	116	34	12	8	2	1393
	TOTAAL :	273	874	920	444	225	80	22	12	2	2852
11 JAREN	1969	93	278	320	172	103	44	17	7	1	1035
	1968	88	255	274	174	93	51	23	9	3	970
	TOTAAL :	181	533	594	346	196	95	40	16	4	2005
12 JAREN	1968	64	211	213	140	89	48	16	8	6	795
	1967	55	190	216	142	73	43	30	6	2	757
	TOTAAL :	119	401	429	282	162	91	46	14	8	1552
13 JAREN	1967	45	110	175	123	63	36	21	8	3	584
	1966	48	90	167	106	57	38	21	10	7	544
	TOTAAL :	93	200	342	229	120	74	42	18	10	1128
14 JAREN	1966	28	88	127	85	56	25	23	12	6	450
	1965	24	64	113	91	57	38	20	11	5	423
	TOTAAL :	52	152	240	176	113	63	43	23	11	873
15 JAREN	1965	14	54	70	77	41	42	14	13	15	340
	1964	19	46	67	53	61	35	19	12	5	317
	TOTAAL :	33	100	137	130	102	77	33	25	20	657
16 JAREN	1964	15	30	48	41	32	35	13	8	9	231
	1963	13	33	46	29	45	21	18	11	13	229
	TOTAAL :	28	63	94	70	77	56	31	19	22	460
17 JAREN	1963	11	19	39	34	30	19	16	13	19	200
	1962	7	20	35	28	31	27	12	11	11	182
	TOTAAL :	18	39	74	62	61	46	28	24	30	382

## 24. - (VERVOLG)

A. - HET RIJK

DUUR VAN HET HUIDIGE HUWELIJK	JAAR VAN HET HUIDIGE HUWELIJK	RANG DER GEBORTEN REKENING HOUDEND MET DE VORIGE (AL DAN NIET OVERLEDEN) LEVEND GEBOREN KINDEREN UIT HET HUIDIGE HUWELIJK									TOTAAL DER GE-BOORTEN
		1E GE-BOORTE	2E GE-BOORTE	3E GE-BOORTE	4E GE-BOORTE	5E GE-BOORTE	6E GE-BOORTE	7E GE-BOORTE	8E GE-BOORTE	9E GEBORTE EN VERDERE	
18 JAREN	1962	6	9	27	26	22	17	19	10	9	145
	1961	2	9	23	21	18	21	17	15	10	136
	TOTAAL :	8	18	50	47	40	38	36	25	19	281
19 JAREN	1961	4	6	15	18	17	15	10	5	8	98
	1960	6	7	9	13	14	24	21	12	13	119
	TOTAAL :	10	13	24	31	31	39	31	17	21	217
20 JAREN	1960	3	8	12	9	14	14	16	10	15	101
	1959	2	3	12	11	11	11	18	14	11	93
	TOTAAL :	5	11	24	20	25	25	34	24	26	194
21 JAREN	1959		2	6	12	6	8	11	14	11	70
	1958	1	4	14	9	8	4	12	6	13	71
	TOTAAL :	1	6	20	21	14	12	23	20	24	141
22 JAREN	1958		2	8		5	10	5	6	7	43
	1957		4	3	3	7	4	12	6	9	48
	TOTAAL :		6	11	3	12	14	17	12	16	91
23 JAREN	1957		2	1	1	8	4	7	4	12	39
	1956			2	4	1	4	5	3	5	24
	TOTAAL :		2	3	5	9	8	12	7	17	63
24 JAREN	1956		1	4	2	2	4	4	8	8	33
	1955		1	1	2		1	4	3	7	19
	TOTAAL :		2	5	4	2	5	8	11	15	52
25 JAREN EN MEER ONBEKENDE DUUR		1	2	3	5	7	6	8	15	20	67
		61	30	12	16	6	3	2	1	6	137
ALGEMEEN TOTAAL		57077	39271	14398	4679	1880	901	499	291	276	119272



24.- WETTIGE GEBOORTEN NAAR HUN RANG IN HET HUIDIGE HUWELIJK  
EN DE DUUR VAN DIT LAATSTE

JAAR 1980

(INCLUSIEF DE LEVEND GEBOREN MAAR LEVENLOOS AANGEGEVEN KINDEREN, EXCLUSIEF DE DOODGEBORENEN)

B.- BRUSSELS GEWEST

DUUR VAN HET HUIDIGE HUWELIJK	JAAR VAN HET HUIDIGE HUWELIJK	RANG DER GEBOORTEN REKENING HOUDEND MET DE VORIGE (AL DAN NIET OVERLEDEN) LEVEND GEBOREN KINDEREN UIT HET HUIDIGE HUWELIJK									TOTAAL DER GEBOORTEN EN VERDERE
		1E GE-BOORTE	2E GE-BOORTE	3E GE-BOORTE	4E GE-BOORTE	5E GE-BOORTE	6E GE-BOORTE	7E GE-BOORTE	8E GE-BOORTE	9E GEBOORTE EN VERDERE	
<1 MAAND	1980	53									53
	1979	4									4
	TOTAAL :	57									57
<2 MAAND	1980	50									50
	1979	13									13
	TOTAAL :	63									63
<3 MAAND	1980	66									66
	1979	16									16
	TOTAAL :	82									82
<4 MAAND	1980	82									82
	1979	23									23
	TOTAAL :	105									105
<5 MAAND	1980	105									105
	1979	54									54
	TOTAAL :	159									159
<6 MAAND	1980	98									98
	1979	90									90
	TOTAAL :	188									188
<7 MAAND	1980	64									64
	1979	72									72
	TOTAAL :	136									136
<8 MAAND	1980	21									21
	1979	66									66
	TOTAAL :	87									87
<9 MAAND	1980	28									28
	1979	87									87
	TOTAAL :	115									115
9-<12 MAAND	1980	42									42
	1979	420									420
	TOTAAL :	462									462
<1 JAAR	1980	609									609
	1979	845									845
	TOTAAL :	1454									1454
1 JAAR	1979	714	32	2							748
	1978	733	89	3							825
	TOTAAL :	1447	121	5							1573
2 JAREN	1978	549	223	13							785
	1977	464	304	21	2						791
	TOTAAL :	1013	527	34	2						1576
3 JAREN	1977	313	297	48	3	1					662
	1976	292	365	47	11	2					717
	TOTAAL :	605	662	95	14	3					1379

24.- (VERVOLG)  
 B.- BRUSSELS GEWEST

DUUR VAN HET HUIDIGE HUWELIJK	JAAR VAN HET HUIDIGE HUWELIJK	RANG DER GEBORTEN REKENING HOUDEND MET DE VORIGE (AL DAN NIET OVERLEDEN) LEVEND GEBOREN KINDEREN UIT HET HUIDIGE HUWELIJK									
		1E GE- BOORTE	2E GE- BOORTE	3E GE- BOORTE	4E GE- BOORTE	5E GE- BOORTE	6E GE- BOORTE	7E GE- BOORTE	8E GE- BOORTE	9E GEBORTE EN VERDERE	TOTAAL DER GE- BOORTEN
4 JAREN	1976	165	275	84	11	1					536
	1975	147	340	91	14	3					595
	TOTAAL :	312	615	175	25	4					1131
5 JAREN	1975	93	249	92	31	5	1				471
	1974	75	251	95	18	3					442
	TOTAAL :	168	500	187	49	8	1				913
6 JAREN	1974	61	156	102	23	6	1	1			350
	1973	62	165	90	37	10	2		1		367
	TOTAAL :	123	321	192	60	16	3	1	1		717
7 JAREN	1973	48	123	70	48	8	3				300
	1972	41	90	81	37	18	5	2			274
	TOTAAL :	89	213	151	85	26	8	2			574
8 JAREN	1972	31	74	71	35	19	2	1			233
	1971	27	80	51	35	16	6	1	1		217
	TOTAAL :	58	154	122	70	35	8	2	1		450
9 JAREN	1971	22	54	41	37	19	10			1	184
	1970	19	44	45	44	21	2		1		176
	TOTAAL :	41	98	86	81	40	12		1	1	360
10 JAREN	1970	7	31	46	25	25	14	2	1		151
	1969	13	26	44	40	27	8	2			160
	TOTAAL :	20	57	90	65	52	22	4	1		311
11 JAREN	1969	6	20	35	28	26	9	8	1		133
	1968	9	18	11	24	23	16	4	1		106
	TOTAAL :	15	38	46	52	49	25	12	2		239
12 JAREN	1968	4	19	15	17	25	16	2	2	2	102
	1967	4	9	19	16	12	13	4	3		80
	TOTAAL :	8	28	34	33	37	29	6	5	2	182
13 JAREN	1967	5	5	15	14	10	8	7	1		65
	1966	2	10	9	11	4	6	7	1	1	51
	TOTAAL :	7	15	24	25	14	14	14	2	1	116
14 JAREN	1966	3	8	11	5	6	8	4	2	1	48
	1965	2	4	9	9	13	6	6	2	1	52
	TOTAAL :	5	12	20	14	19	14	10	4	2	100
15 JAREN	1965	1	2	7	8	6	13	4	2	3	46
	1964	1	1	7	4	6	8	4	3	1	35
	TOTAAL :	2	3	14	12	12	21	8	5	4	81
16 JAREN	1964		2	5	4	4	4	5	2	1	27
	1963	2	3	7	1	8	4	4	5	5	34
	TOTAAL :	2	5	12	5	12	8	9	2	6	61
17 JAREN	1963			1	3	5	2	4	1	3	19
	1962		3	2		5	6		2	1	19
	TOTAAL :		3	3	3	10	8	4	3	4	38

24.- (VERVOLG)  
 B.- BRUSSELS GEWEST

DUUR VAN HET HUIDIGE HUWELIJK	JAAR VAN HET HUIDIGE HUWELIJK	RANG DER GEBORTEN REKENING HOUDEND MET DE VORIGE (AL DAN NIET OVERLEDEN) LEVEND GEBOREN KINDEREN UIT HET HUIDIGE HUWELIJK									TOTAAL DER GE-BOORTEN	
		1E GE-BOORTE	2E GE-BOORTE	3E GE-BOORTE	4E GE-BOORTE	5E GE-BOORTE	6E GE-BOORTE	7E GE-BOORTE	8E GE-BOORTE	9E GEBORTE EN VERDERE		
18 JAREN	1962		3	2	2	2	3	6	1	3	22	
	1961			1	3	1	4	4	5	3	21	
	TOTAAL :		3	3	5	3	7	10	6	6	43	
19 JAREN	1961			1	1	2	3	3	2	2	14	
	1960		2	2		1	6	4	3	3	21	
	TOTAAL :		2	3	1	3	9	7	5	5	35	
20 JAREN	1960		1		2	4	2	4	4	6	23	
	1959			2	2		2	8	4	2	20	
	TOTAAL :		1	2	4	4	4	12	8	8	43	
21 JAREN	1959			1	1		3	1	4	4	14	
	1958			1		4	1	3	2	7	18	
	TOTAAL :			2	1	4	4	4	6	11	32	
22 JAREN	1958					1	2	2	3	1	9	
	1957		1	1		1	1	1	1	5	10	
	TOTAAL :		1	1		2	3	2	4	6	19	
23 JAREN	1957					3		4		6	13	
	1956					1		2	3	3	9	
	TOTAAL :					4		6	3	9	22	
24 JAREN	1956		1		1			2	3	3	10	
	1955							1		6	7	
	TOTAAL :		1		1			3	3	9	17	
25 JAREN EN MEER ONBEKENDE DUUR	1			1	1	1	1	2	3	6	16	
	33		7	3	4	1	1	1	1	1	51	
ALGEMEEN TOTAAL			5403	3387	1305	612	359	202	119	65	81	11533

24.-WETTIGE GEBORTEN NAAR HUN RANG IN HET HUIDIGE HUWELIJK  
EN DE DUUR VAN DIT LAATSTE

JAAR 1980

(INCLUSIEF DE LEVEND GEBOREN MAAR LEVENLOOS AANGEGEVEN KINDEREN, EXCLUSIEF DE DOODGEBORENEN)  
C.- VLAAMS GEWEST

DUUR VAN HET HUIDIGE HUWELIJK	JAAR VAN HET HUIDIGE HUWELIJK	RANG DER GEBORTEN REKENING HOUDEND MET DE VORIGE (AL DAN NIET OVERLEDEN) LEVEND GEBOREN KINDEREN UIT HET HUIDIGE HUWELIJK									TOTAAL DER GE-BOORTEN
		1E GE-BOORTE	2E GE-BOORTE	3E GE-BOORTE	4E GE-BOORTE	5E GE-BOORTE	6E GE-BOORTE	7E GE-BOORTE	8E GE-BOORTE	9E GEBORTE EN VERDERE	
<1 MAAND	1980	141									141
	1979	5									5
	TOTAAL :	146									146
<2 MAAND	1980	194									194
	1979	29									29
	TOTAAL :	223									223
<3 MAAND	1980	235									235
	1979	62									62
	TOTAAL :	297									297
<4 MAAND	1980	367									367
	1979	136									136
	TOTAAL :	503									503
<5 MAAND	1980	580									580
	1979	347									347
	TOTAAL :	927									927
<6 MAAND	1980	710									710
	1979	590									590
	TOTAAL :	1300									1300
<7 MAAND	1980	333									333
	1979	426									426
	TOTAAL :	759									759
<8 MAAND	1980	136									136
	1979	250									250
	TOTAAL :	386									386
<9 MAAND	1980	89									89
	1979	382									382
	TOTAAL :	471									471
9-<12 MAAND	1980	158									158
	1979	2325	10								2335
	TOTAAL :	2483	10								2493
<1 JAAR	1980	2943									2943
	1979	4552	10								4562
	TOTAAL :	7495	10								7505
1 JAAR	1979	4322	254	2							4578
	1978	3927	613	11							4551
	TOTAAL :	8249	867	13							9129
2 JAREN	1978	3184	1312	36	6						4538
	1977	2889	1921	85	9						4904
	TOTAAL :	6073	3233	121	15						9442
3 JAREN	1977	2173	1993	201	7						4374
	1976	1897	2342	316	14	3					4572
	TOTAAL :	4070	4335	517	21	3					8946

24.- (VERVOLG)

C.- VLAAMS GEWEST

DUUR VAN HET HUIDIGE HUWELIJK	JAAR VAN HET HUIDIGE HUWELIJK	RANG DER GEBORTEN REKENING HOUDEND MET DE VORIGE (AL DAN NIET OVERLEDEN) LEVEND GEBOREN KINDEREN UIT HET HUIDIGE HUWELIJK									TOTAAL DER GEBOORTEN
		1E GE-BOORTE	2E GE-BOORTE	3E GE-BOORTE	4E GE-BOORTE	5E GE-BOORTE	6E GE-BOORTE	7E GE-BOORTE	8E GE-BOORTE	9E GEBORTE EN VERDERE	
4 JAREN	1976	1395	2013	434	39	3	1				3885
	1975	1296	2115	540	57	3	5				4016
	TOTAAL :	2691	4128	974	96	6	6				7901
5 JAREN	1975	956	1759	620	87	15		1			3438
	1974	813	1706	607	102	18	3				3249
	TOTAAL :	1769	3465	1227	189	33	3	1			6687
6 JAREN	1974	601	1271	622	127	13	4	1			2639
	1973	523	1270	643	164	29	6	1			2636
	TOTAAL :	1124	2541	1265	291	42	10	2			5275
7 JAREN	1973	358	940	530	145	33	7	1	2		2016
	1972	322	871	558	170	49	11	2	1		1984
	TOTAAL :	680	1811	1088	315	82	18	3	3		4000
8 JAREN	1972	213	669	463	139	48	7	2		1	1542
	1971	217	558	402	165	36	18	4			1400
	TOTAAL :	430	1227	865	304	84	25	6		1	2942
9 JAREN	1971	152	394	346	137	46	19	8			1102
	1970	121	454	363	156	55	11	7		2	1169
	TOTAAL :	273	848	709	293	101	30	15		2	2271
10 JAREN	1970	101	288	270	121	54	23	6	2		865
	1969	73	260	269	109	56	18	4	7	2	798
	TOTAAL :	174	548	539	230	110	41	10	9	2	1663
11 JAREN	1969	58	187	184	98	45	19	6	5	1	603
	1968	52	171	172	95	46	26	11	8	3	584
	TOTAAL :	110	358	356	193	91	45	17	13	4	1187
12 JAREN	1968	45	122	123	80	43	19	9	3	2	446
	1967	33	116	129	80	40	18	16	3	2	437
	TOTAAL :	78	238	252	160	83	37	25	6	4	883
13 JAREN	1967	23	68	95	76	30	20	9	6	2	329
	1966	27	59	100	59	33	17	10	5	5	315
	TOTAAL :	50	127	195	135	63	37	19	11	7	644
14 JAREN	1966	17	58	69	46	30	14	15	8	4	261
	1965	15	44	58	54	26	17	10	6	3	233
	TOTAAL :	32	102	127	100	56	31	25	14	7	494
15 JAREN	1965	9	35	44	50	24	17	8	7	9	203
	1964	13	27	40	31	36	20	9	3	3	182
	TOTAAL :	22	62	84	81	60	37	17	10	12	385
16 JAREN	1964	8	20	28	26	22	16	6	3	4	133
	1963	7	17	29	17	27	8	6	7	5	123
	TOTAAL :	15	37	57	43	49	24	12	10	9	256
17 JAREN	1963	7	14	21	18	16	12	8	9	9	114
	1962	4	8	17	14	15	12	7	5	4	86
	TOTAAL :	11	22	38	32	31	24	15	14	13	200

## 24.- (VERVOLG)

## C.- VLAAMS GEWEST

DUUR VAN HET HUIDIGE HUWELIJK	JAAR VAN HET HUIDIGE HUWELIJK	RANG DER GEBORTEN REKENING HOUDEND MET DE VORIGE (AL DAN NIET OVERLEDEN) LEVEND GEBOREN KINDEREN UIT HET HUIDIGE HUWELIJK									TOTAAL DER GE-BOORTEN
		1E GE-BOORTE	2E GE-BOORTE	3E GE-BOORTE	4E GE-BOORTE	5E GE-BOORTE	6E GE-BOORTE	7E GE-BOORTE	8E GE-BOORTE	9E GEBORTE EN VERDERE	
18 JAREN	1962	3	6	12	15	16	7	8	6	5	78
	1961	1	8	16	8	10	11	9	5	5	73
	TOTAAL :	4	14	28	23	26	18	17	11	10	151
19 JAREN	1961	3	3	7	10	8	7	6	2	6	52
	1960	1	2	6	7	11	8	10	7	8	60
	TOTAAL :	4	5	13	17	19	15	16	9	14	112
20 JAREN	1960	2	1	5	5	6	12	7	6	3	47
	1959	1	2	4	6	6	7	5	5	7	43
	TOTAAL :	3	3	9	11	12	19	12	11	10	90
21 JAREN	1959		1	3	7	4	4	8	4	6	37
	1958		2	9	6	2	2	5	4	4	34
	TOTAAL :		3	12	13	6	6	13	8	10	71
22 JAREN	1958		1	4		2	2	2	2	4	17
	1957		2	1		5	2	6	2	3	21
	TOTAAL :		3	5		7	4	8	4	7	38
23 JAREN	1957		1	1		3	2	2	3	4	16
	1956			1	3		3	2	2	2	11
	TOTAAL :		1	2	3	3	5	4	3	6	27
24 JAREN	1956			2		2	4	2	4	5	19
	1955		1	1	2		1	2	1	1	9
	TOTAAL :		1	3	2	2	5	4	5	6	28
25 JAREN EN MEER ONBEKENDE DUUR		6	1	1	2	2	2	4	8	10	30
			7	1	4	2	1	1	1	4	27
ALGEMEEN TOTAAL		33363	23997	8501	2573	973	443	246	150	138	70384

24. -WETTIGE GEBORTEN NAAR HUN RANG IN HET HUIDIGE HUWELIJK  
EN DE DUUR VAN DIT LAATSTE

JAAR 1980

(INCLUSIEF DE LEVEND GEBOREN MAAR LEVENLOOS AANGEGEVEN KINDEREN, EXCLUSIEF DE DOODGEBORENEN)  
D.- WAALS GEWEST

DUUR VAN HET HUIDIGE HUWELIJK	JAAR VAN HET HUIDIGE HUWELIJK	RANG DER GEBORTEN REKENING HOUDEND MET DE VORIGE (AL DAN NIET OVERLEDEN) LEVEND GEBOREN KINDEREN UIT HET HUIDIGE HUWELIJK									TOTAAL DER GE-BOORTEN
		1E GE-BOORTE	2E GE-BOORTE	3E GE-BOORTE	4E GE-BOORTE	5E GE-BOORTE	6E GE-BOORTE	7E GE-BOORTE	8E GE-BOORTE	9E GEBORTE EN VERDERE	
<1 MAAND	1980	130									130
	1979	5									5
	TOTAAL :	135									135
<2 MAAND	1980	168									168
	1979	29									29
	TOTAAL :	197									197
<3 MAAND	1980	204									204
	1979	51									51
	TOTAAL :	255									255
<4 MAAND	1980	296									296
	1979	106									106
	TOTAAL :	402									402
<5 MAAND	1980	400									400
	1979	221									221
	TOTAAL :	621									621
<6 MAAND	1980	443									443
	1979	352									352
	TOTAAL :	795									795
<7 MAAND	1980	212									212
	1979	304									304
	TOTAAL :	516									516
<8 MAAND	1980	82									82
	1979	165									165
	TOTAAL :	247									247
<9 MAAND	1980	83									83
	1979	294									294
	TOTAAL :	377									377
9-<12 MAAND	1980	108									108
	1979	1534	6								1540
	TOTAAL :	1642	6								1648
<1 JAAR	1980	2126									2126
	1979	3061	6								3067
	TOTAAL :	5187	6								5193
1 JAAR	1979	2474	163	4							2641
	1978	2259	358	11							2628
	TOTAAL :	4733	521	15							5269
2 JAREN	1978	1562	652	22	4						2240
	1977	1508	875	59	3						2445
	TOTAAL :	3070	1527	81	7						4685
3 JAREN	1977	994	954	125	7	1					2081
	1976	997	1146	182	13	3					2341
	TOTAAL :	1991	2100	307	20	4					4422

## 24.- (VERVOLG)

D.- WAALS GEWEST

DUUR VAN HET HUIDIGE HUWELIJK	JAAR VAN HET HUIDIGE HUWELIJK	RANG DER GEBORTEN REKENING HOUDEND MET DE VORIGE (AL DAN NIET OVERLEDEN) LEVEND GEBOREN KINDEREN UIT HET HUIDIGE HUWELIJK									TOTAAL DER GE-BOORTEN
		1E GE-BOORTE	2E GE-BOORTE	3E GE-BOORTE	4E GE-BOORTE	5E GE-BOORTE	6E GE-BOORTE	7E GE-BOORTE	8E GE-BOORTE	9E GEBORTE EN VERDERE	
4 JAREN	1976	654	967	229	27	6					1882
	1975	598	1139	275	38	5					2055
	TOTAAL :	1252	2106	503	65	11					3937
5 JAREN	1975	393	858	283	52	7					1593
	1974	363	830	324	61	18	1				1597
	TOTAAL :	756	1688	607	113	25	1				3190
6 JAREN	1974	244	657	300	80	9	1				1291
	1973	218	634	350	86	19	3	3			1313
	TOTAAL :	462	1291	650	166	28	4	3			2604
7 JAREN	1973	152	449	267	79	19	1		1		968
	1972	134	446	307	92	19	3				1001
	TOTAAL :	286	895	574	171	38	4		1		1969
8 JAREN	1972	85	297	247	87	18	12			1	747
	1971	75	302	268	87	17	8	3			760
	TOTAAL :	160	599	515	174	35	20	3		1	1507
9 JAREN	1971	68	213	168	75	26	11	1			562
	1970	65	197	170	87	28	5	4	1		557
	TOTAAL :	133	410	338	162	54	16	5	1		1119
10 JAREN	1970	41	142	142	76	30	9	2	1		443
	1969	38	127	149	73	33	8	6	1		435
	TOTAAL :	79	269	291	149	63	17	8	2		878
11 JAREN	1969	29	71	101	46	32	16	3	1		299
	1968	27	66	91	55	24	9	8			280
	TOTAAL :	56	137	192	101	56	25	11	1		579
12 JAREN	1968	15	70	75	43	21	13	5	3	2	247
	1967	18	65	68	46	21	12	10			240
	TOTAAL :	33	135	143	89	42	25	15	3	2	487
13 JAREN	1967	17	37	65	33	23	8	5	1	1	190
	1966	19	21	58	36	20	15	4	4	1	178
	TOTAAL :	36	58	123	69	43	23	9	5	2	368
14 JAREN	1966	8	22	47	34	20	3	4	2	1	141
	1965	7	16	46	28	18	15	4	3	1	138
	TOTAAL :	15	38	93	62	38	18	8	5	2	279
15 JAREN	1965	4	17	19	19	11	12	2	4	3	91
	1964	5	18	20	18	19	7	6	6	1	100
	TOTAAL :	9	35	39	37	30	19	8	10	4	191
16 JAREN	1964	7	8	15	11	6	15	2	3	4	71
	1963	4	13	10	11	10	9	8	4	3	72
	TOTAAL :	11	21	25	22	16	24	10	7	7	143
17 JAREN	1963	4	5	17	13	9	5	4	3	7	67
	1962	3	9	16	14	11	9	5	4	6	77
	TOTAAL :	7	14	33	27	20	14	9	7	13	144



24.- (VERVOLG)  
D.- WAALS GEWEST

DUUR VAN HET HUIDIGE HUWELIJK	JAAR VAN HET HUIDIGE HUWELIJK	RANG DER GEBORTEN REKENING HOUDEND MET DE VORIGE (AL DAN NIET OVERLEDEN) LEVEND GEBOREN KINDEREN UIT HET HUIDIGE HUWELIJK									TOTAAL DER GE- BOORTEN
		1E GE- BOORTE	2E GE- BOORTE	3E GE- BOORTE	4E GE- BOORTE	5E GE- BOORTE	6E GE- BOORTE	7E GE- BOORTE	8E GE- BOORTE	9E GEBORTE EN VERDERE	
18 JAREN	1962	3		13	9	4	7	5	3	1	45
	1961	1	1	6	10	7	6	4	5	2	42
	TOTAAL :	4	1	19	19	11	13	9	8	3	87
19 JAREN	1961	1	3	7	7	7	5	1	1		32
	1960	5	3	1	6	2	10	7	2	2	38
	TOTAAL :	6	6	8	13	9	15	8	3	2	70
20 JAREN	1960	1	6	7	2	4		5		6	31
	1959	1	1	6	3	5	2	5	5	2	30
	TOTAAL :	2	7	13	5	9	2	10	5	8	61
21 JAREN	1959		1	2	4	2	1	2	6	1	19
	1958	1	2	4	3	2	1	4		2	19
	TOTAAL :	1	3	6	7	4	2	6	6	3	38
22 JAREN	1958		1	4		2	6	1	1	2	17
	1957		1	1	3	1	1	6	3	1	17
	TOTAAL :		2	5	3	3	7	7	4	3	34
23 JAREN	1957		1		1	2	2	1	1	2	10
	1956			1	1	1	1	1			4
	TOTAAL :		1	1	2	2	3	2	1	2	14
24 JAREN	1956			2	1				1		4
	1955							1	2		3
	TOTAAL :			2	1			1	3		7
25 JAREN EN MEER ONBEKENDE DUUR			1	1	2	4	3	2	4	4	21
		22	16	8	8	3	1			1	59
ALGEMEEN TOTAAL		18311	11887	4592	1494	548	256	134	76	57	37355

25.- WETTIGE GEBORNTEN NAAR HUN RANG IN HET HUIDIGE HUWELIJK  
 EN HET TIJDSVERLOOP NA DE VOORGAANDE GEBORTE  
 (INCLUSIEF DE LEVEND GEBORN MAAR LEVENLOOS AANGEVEVEN KINDEREN, EXCLUSIEF DE DOODGEBORNEN)  
 A.- HET RIJK

JAAR 1980

TIJD VERLOPEN VANAF DE VORIGE GEBORTE	JAAR VAN VORIGE GEBORTE	RANG DER GEBORNTEN MET INACHTNEMING VAN DE VORIGE (AL DAN NIET OVERLEDEN) LEVEND GEBORN KINDEREN UIT HET HUIDIGE HUWELIJK								
		2E GEBORTE	3E GEBORTE	4E GEBORTE	5E GEBORTE	6E GEBORTE	7E GEBORTE	8E GEBORTE	9E GEBORTE EN VERDERE	TOTAAL VAN DE GEBORNTEN VAN 2E RANG EN VERDERE
<1 JAAR	1980	74	23	9	3	1		1	1	112
	1979	770	289	77	45	18	12	4	11	1226
1 JAAR	1979	4813	1657	664	277	132	67	48	51	7709
	1978	6168	1784	658	264	118	78	42	44	9156
2 JAAR	1978	5759	1762	610	211	91	64	38	48	8583
	1977	5134	1550	438	157	99	52	31	25	7486
3 JAAR	1977	3630	1215	366	115	71	36	15	19	5467
	1976	2891	1023	289	135	59	22	17	16	4452
4 JAAR	1976	1983	862	203	89	51	21	15	7	3231
	1975	1674	686	177	86	28	23	13	11	2698
5 JAAR	1975	1222	536	155	74	32	14	9	10	2052
	1974	980	491	154	51	24	23	13	3	1739
6 JAAR	1974	741	362	107	43	29	10	7	4	1303
	1973	629	349	108	49	20	4	7	5	1171
7 JAAR	1973	486	259	95	26	16	14	4	5	905
	1972	415	222	71	37	14	8	3	2	772
8 JAAR	1972	328	231	81	17	15	10	2	1	685
	1971	288	168	70	26	10	6	2	1	571
9 JAAR	1971	201	137	50	22	9	3	6	1	429
	1970	184	120	35	25	9	5	1	1	380
10 JAAR	1970	138	91	37	22	3	1	2	1	295
	1969	113	103	25	15	7	1	1		265
11 JAAR	1969	99	72	25	13	7				216
	1968	76	75	16	8	2	2			179
12 JAAR	1968	51	38	20	5	8	2		1	125
	1967	48	36	14	4	3	1	1		107
13 JAAR	1967	41	26	17	4	3				91
	1966	30	22	7	3		2	2		66
14 JAAR	1966	22	18	2	1	1	2			46
	1965	18	16	5	5					44
15 JAAR	1965	6	10	8		1	1			26
	1964	9	2	4	4	1				20
16 JAAR	1964	9	6	3		1	2			21
	1963	3	2	2	1					8
17 JAAR	1963		6			1				7
	1962	2	8	2		1				13
18 JAAR	1962	1			1	1				3
	1961	3		2						5
19 JAAR	1961	1	2	1						4
	1960	2	1	2						5
20 JAAR	1960	2	1							3
	1959	1								1
21 JAAR EN MEER		3	2		1					6
ONBEKEND		223	135	70	41	15	13	7	8	512
ALGEMEEN TOTAAL		39271	14398	4679	1880	901	499	291	276	62195

25 - WETTIGE GEBORTEN NAAR HUN RANG IN HET HUIDIGE HUWELIJK  
 EN HET TIJDSVERLOOP NA DE VOORGAANDE GEBORTE  
 (INCLUSIEF DE LEVEND GEBORNEN MAAR LEVENLOOS AANGEGEVEN KINDEREN, EXCLUSIEF DE DOODGEBORNEN)  
 B. - BRUSSELS GEWEST

JAAR 1980

TIJD VERLOPEN VANAF DE VORIGE GEBORTE	JAAR VAN VORIGE GEBORTE	RANG DER GEBORTEN MET INACHTNEMING VAN DE VORIGE (AL DAN NIET OVERLEDEN) LEVEND GEBORNEN KINDEREN UIT HET HUIDIGE HUWELIJK								
		2E GEBORTE	3E GEBORTE	4E GEBORTE	5E GEBORTE	6E GEBORTE	7E GEBORTE	8E GEBORTE	9E GEBORTE EN VERDERE	TOTAAL VAN DE GEBORTEN VAN 2E RANG EN VERDERE
<1 JAAR	1980	11	2	1	2				1	17
	1979	71	26	14	8	4	2	1	3	129
1 JAAR	1979	433	164	96	62	32	9	8	10	814
	1978	571	160	78	52	28	20	7	9	925
2 JAAR	1978	510	176	87	46	21	18	12	15	885
	1977	445	132	50	26	24	12	8	7	704
3 JAAR	1977	293	102	46	21	16	11	2	8	499
	1976	237	72	36	28	17	5	5	5	405
4 JAAR	1976	160	70	24	15	18	3	3	1	294
	1975	138	56	23	12	4	4	4	3	244
5 JAAR	1975	91	46	20	16	7	3	2	7	192
	1974	63	37	25	5	5	4	3		142
6 JAAR	1974	47	27	8	8	1	4		1	96
	1973	58	31	11	5	3	2	1	3	114
7 JAAR	1973	43	18	11	1		4	3		80
	1972	28	18	5	3	1	1		1	57
8 JAAR	1972	30	19	11	4	4	2	1		71
	1971	19	15	6	3	1				44
9 JAAR	1971	16	9	2	3	2			1	33
	1970	14	7	3		1	3			28
10 JAAR	1970	12	10	3	3					28
	1969	5	7	1	3	1				17
11 JAAR	1969	10	5	1	1					17
	1968	6	7	1	2					16
12 JAAR	1968	5	4	2						11
	1967	2	2	2						6
13 JAAR	1967	4	3		1					8
	1966	1	3							4
14 JAAR	1966	1	4							5
	1965			1						1
15 JAAR	1965			2						2
	1964	1	1							2
16 JAAR	1964		1				1			2
	1963									
17 JAAR	1963									
	1962		4			1				5
18 JAAR	1962									
	1961	1								1
19 JAAR	1961									
	1960									
20 JAAR	1960	1								1
	1959									
21 JAAR EN MEER										
ONBEKEND		60	67	42	29	11	11	5	6	231
ALGEMEEN TOTAAL		3387	1305	612	359	202	119	65	81	6130

25.-WETTIGE GEBORTEN NAAR HUN RANG IN HET HUIDIGE HUWELIJK  
EN HET TIJDSVERLOOP NA DE VOORGAANDE GEBORTE  
(INCLUSIEF DE LEVEND GEBOREN MAAR LEVENLOOS AANGEGEVEN KINDEREN, EXCLUSIEF DE DOODGEBORENEN)  
C.- VLAAMS GEWEST

JAAR 1930

TIJD VERLOPEN VANAF DE VORIGE GEBORTE	JAAR VAN VORIGE GEBORTE	RANG DER GEBORTEN MET INACHTNEMING VAN DE VORIGE (AL DAN NIET OVERLEDEN) LEVEND GEBOREN KINDEREN UIT HET HUIDIGE HUWELIJK								
		2E GEBORTE	3E GEBORTE	4E GEBORTE	5E GEBORTE	6E GEBORTE	7E GEBORTE	8E GEBORTE	9E GEBORTE EN VERDERE	TOTAAL VAN DE GEBORTEN VAN 2E RANG EN VERDERE
<1 JAAR	1980	46	15	8	1	1		1		72
	1979	464	179	46	22	11	9	2	5	738
1 JAAR	1979	3094	1041	363	154	71	42	28	32	4825
	1978	4051	1082	391	143	64	40	27	29	5827
2 JAAR	1978	3688	1057	344	111	42	29	25	20	5316
	1977	3192	960	247	86	46	29	13	13	4586
3 JAAR	1977	2240	747	200	54	36	17	7	7	3308
	1976	1671	614	151	63	24	6	9	5	2543
4 JAAR	1976	1090	516	97	46	26	9	7	5	1796
	1975	950	387	96	46	10	8	6	6	1509
5 JAAR	1975	685	289	85	36	15	5	5	2	1122
	1974	569	286	82	29	11	11	3	1	992
6 JAAR	1974	401	205	66	20	16	6	3	2	719
	1973	349	184	57	30	7	2	3	2	634
7 JAAR	1973	256	145	49	16	11	7	1	4	489
	1972	227	122	38	19	9	5		1	421
8 JAAR	1972	189	125	37	5	6	6	1	1	370
	1971	177	97	43	13	4	3		1	338
9 JAAR	1971	119	81	33	11	5	2	3		254
	1970	116	64	21	14	7	2	1	1	226
10 JAAR	1970	76	50	23	12	1		1		163
	1969	71	61	17	8	1	1			159
11 JAAR	1969	57	46	17	7	3				130
	1968	48	43	7	5	1	2			106
12 JAAR	1968	31	21	14	2	5				73
	1967	34	12	7	3	3	1	1		61
13 JAAR	1967	20	10	12	1	2				45
	1966	19	13	3	3		1	2		41
14 JAAR	1966	12	11		1	1				27
	1965	8	11	3	3		2			25
15 JAAR	1965	3	5	3		1				12
	1964	5		2	3	1				11
16 JAAR	1964	8	1	1			1			11
	1963		2	2	1					5
17 JAAR	1963		3			1				4
	1962	2	2	1						5
18 JAAR	1962					1				1
	1961	1		2						3
19 JAAR	1961	1	2							3
	1960	1		2						3
20 JAAR	1960	1	1							2
	1959									
21 JAAR EN MEER		1	1							2
ONBEKEND		24	10	3	5			1	1	44
ALGEMEEN TOTAAL		23997	8501	2573	973	443	246	150	138	37021

25.-WETTIGE GEBORTEN NAAR HUN RANG IN HET HUIDIGE HUWELIJK  
EN HET TIJDSVERLOOP NA DE VOORGAANDE GEBORTE  
(INCLUSIEF DE LEVEND GEBOREN MAAR LEVENLOOS AANGEGEVEN KINDEREN, EXCLUSIEF DE DOODGEBORENEN)  
D.- WAALS GEWEST

JAAR 1980

TIJD VERLOPEN VANAF DE VORIGE GEBORTE	JAAR VAN VORIGE GEBORTE	RANG DER GEBORTEN MET INACHTNEMING VAN DE VORIGE (AL DAN NIET OVERLEDEN) LEVEND GEBOREN KINDEREN UIT HET HUIDIGE HUWELIJK								
		2E GEBORTE	3E GEBORTE	4E GEBORTE	5E GEBORTE	6E GEBORTE	7E GEBORTE	8E GEBORTE	9E GEBORTE EN VERDERE	TOTAAL VAN DE GEBORTEN VAN 2E RANG EN VERDERE
<1 JAAR	1980	17	6							23
	1979	235	84	17	15	3	1	1	3	359
1 JAAR	1979	1286	452	205	61	29	16	12	9	2070
	1978	1546	542	189	69	26	18	8	6	2404
2 JAAR	1978	1561	529	179	54	28	17	1	13	2382
	1977	1497	458	141	45	29	11	10	5	2196
3 JAAR	1977	1097	366	120	40	19	8	6	4	1660
	1976	983	337	102	44	18	11	3	6	1504
4 JAAR	1976	733	276	82	28	7	9	5	1	1141
	1975	586	243	58	28	14	11	3	2	945
5 JAAR	1975	446	201	50	22	10	6	2	1	738
	1974	348	168	47	17	8	8	7	2	605
6 JAAR	1974	293	130	33	15	12		4	1	488
	1973	222	134	40	14	10		3		423
7 JAAR	1973	187	96	35	9	5	3		1	336
	1972	160	82	28	15	4	2	3		294
8 JAAR	1972	109	87	33	8	5	2			244
	1971	92	56	21	10	5	3	2		189
9 JAAR	1971	66	47	15	8	2	1	3		142
	1970	54	49	11	11	1				126
10 JAAR	1970	50	31	11	7	2	1	1	1	104
	1969	37	35	7	4	5		1		89
11 JAAR	1969	32	21	7	5	4				69
	1968	22	25	8	1	1				57
12 JAAR	1968	15	13	4	3	3	2		1	41
	1967	12	22	5	1					40
13 JAAR	1967	17	13	5	2	1				38
	1966	10	6	4			1			21
14 JAAR	1966	9	3	2						14
	1965	10	5	1	2					18
15 JAAR	1965	3	5	3			1			12
	1964	3	1	2	1					7
16 JAAR	1964	1	4	2		1				8
	1963	3								3
17 JAAR	1963		3							3
	1962		2	1						3
18 JAAR	1962	1			1					2
	1961	1								1
19 JAAR	1961			1						1
	1960	1	1							2
20 JAAR	1960									
	1959	1								1
21 JAAR EN MEER		2	1		1					4
ONBEKEND		139	58	25	7	4	2	1	1	237
ALGEMEEN TOTAAL		11887	4592	1494	548	256	134	76	57	19044

26. - WETTIGE GEBORTEN NAAR DE LEEFTIJD VAN DE MOEDER, HUN RANG IN HET  
 HUIDIGE HUWELIJK EN DE SOCIALE STAND VAN DE OUDERS - JAAR 1980  
 (INCLUSIEF DE LEVEND GEBOREN MAAR LEVENLOOS AANGEGEVEN KINDEREN, EXCLUSIEF DE DOODGEBORENEN)

A. - H E T R I J K

RANG DER GEBORTE EN SOCIALE STAND VAN DE MOEDER	LEEFTIJD VAN DE MOEDER									TOTAAL
	< 15 JAAR	15 - 19 JAAR	20 - 24 JAAR	25 - 29 JAAR	30 - 34 JAAR	35 - 39 JAAR	40 - 44 JAAR	45 JAAR EN MEER	LEEFTD NIET VERMELD	
<b>1E GEBORTE</b>										
ZONDER BEROEP	4	3221	6143	2776	893	301	74	7	3	13422
BEDRIJFSLEIDSTER		55	667	721	186	46	7			1682
BEDIENDE		1001	13688	11515	2196	342	37	5	4	28788
ARBEIDSTER		1665	7247	3129	728	151	17	1	1	12939
HELPSTER		14	138	74	17	3				246
TOTAAL	4	5956	27883	18215	4020	843	135	13	8	57077
<b>2E GEBORTE</b>										
ZONDER BEROEP		637	4703	4591	1778	337	59	5		12110
BEDRIJFSLEIDSTER		2	233	696	272	43	5	1		1252
BEDIENDE		57	3516	10196	3570	435	42	2		17818
ARBEIDSTER		153	3129	3363	1106	154	20	2	1	7928
HELPSTER			46	77	28	9	2		1	163
TOTAAL		849	11627	18923	6754	978	128	10	2	39271
<b>3E GEBORTE</b>										
ZONDER BEROEP	1	76	1548	2942	1958	526	81	10	1	7143
BEDRIJFSLEIDSTER		1	32	197	196	50	5			481
BEDIENDE		2	266	2102	1942	337	32	2	1	4684
ARBEIDSTER		6	482	927	480	111	16			2022
HELPSTER			4	32	23	7	2			68
TOTAAL	1	85	2332	6200	4599	1031	136	12	2	14398
<b>4E GEBORTE</b>										
ZONDER BEROEP		6	415	1191	1064	421	84	9	1	3191
BEDRIJFSLEIDSTER			7	24	64	23	6	2		126
BEDIENDE			22	221	400	127	23		1	794
ARBEIDSTER			69	228	176	68	10	1		552
HELPSTER				5	7	3	1			16
TOTAAL		6	513	1669	1711	642	124	12	2	4679
<b>5E GEBORTE EN MEER</b>										
ZONDER BEROEP		1	128	815	1116	843	345	51	1	3300
BEDRIJFSLEIDSTER				9	31	21	14			75
BEDIENDE			6	36	89	65	26	3		225
ARBEIDSTER			8	73	71	56	24			232
HELPSTER					5	6	3	1		15
TOTAAL		1	142	933	1312	991	412	55	1	3847
<b>ALGEMEEN TOTAAL</b>	<b>5</b>	<b>6897</b>	<b>42497</b>	<b>45940</b>	<b>18396</b>	<b>4485</b>	<b>935</b>	<b>102</b>	<b>15</b>	<b>119272</b>

## 26.- VERVOLG

RANG DER GEBOORTE  EN SOCIALE STAND VAN DE MOEDER	SOCIALE STAND VAN DE VADER					TOTAAL
	ZONDER BEROEP	BEDRIJFS LEIDER	BEDIENDE	ARBEIDER	HELPER	
<b>1E GEBOORTE</b>						
ZONDER BEROEP	582	1720	3426	7650	44	13422
BEDRIJFSLEIDSTER	37	619	609	413	4	1682
BEDIENDE	477	2281	16772	9194	64	28788
ARBEIDSTER	106	371	2360	10076	26	12939
HELPSTER	3	183	20	32	8	246
TOTAAL	1205	5174	23187	27365	146	57077
<b>2E GEBOORTE</b>						
ZONDER BEROEP	246	1793	3491	6553	27	12110
BEDRIJFSLEIDSTER	8	510	437	293	4	1252
BEDIENDE	144	1568	11430	4654	22	17818
ARBEIDSTER	70	261	1492	6096	9	7928
HELPSTER		136	11	10	6	163
TOTAAL	468	4268	16861	17606	68	39271
<b>3E GEBOORTE</b>						
ZONDER BEROEP	153	1123	1977	3881	9	7143
BEDRIJFSLEIDSTER	6	204	147	122	2	481
BEDIENDE	37	548	3170	924	5	4684
ARBEIDSTER	31	67	330	1590	4	2022
HELPSTER		62	1	5		68
TOTAAL	227	2004	5625	6522	20	14398
<b>4E GEBOORTE</b>						
ZONDER BEROEP	64	445	710	1969	3	3191
BEDRIJFSLEIDSTER	4	47	31	42	2	126
BEDIENDE	10	95	540	149		794
ARBEIDSTER	17	24	66	444	1	552
HELPSTER		13	1	2		16
TOTAAL	95	624	1348	2606	6	4679
<b>5E GEBOORTE EN MEER</b>						
ZONDER BEROEP	148	329	373	2446	4	3300
BEDRIJFSLEIDSTER	6	25	8	36		75
BEDIENDE	8	26	138	53		225
ARBEIDSTER	9	8	15	200		232
HELPSTER		14		1		15
TOTAAL	171	402	534	2736	4	3847
<b>ALGEMEEN TOTAAL</b>	<b>2166</b>	<b>12472</b>	<b>47555</b>	<b>56835</b>	<b>244</b>	<b>119272</b>

## B.- BRUSSELS GEWEST

RANG DER GEBOORTE EN SOCIALE STAND VAN DE MOEDER	LEEFTIJD VAN DE MOEDER								LEEFTD NIET VERMELD	TOTAAL
	< 15 JAAR	15 - 19 JAAR	20 - 24 JAAR	25 - 29 JAAR	30 - 34 JAAR	35 - 39 JAAR	40 - 44 JAAR	45 JAAR EN MEER		
<b>1E GEBOORTE</b>										
ZONDER BEROEP		375	782	371	146	38	9			1721
BEDRIJFSLEIDSTER			26	91	30	4				151
BEDIENDE		87	1137	1198	373	71	4	1		2871
ARBEIDSTER		107	325	138	50	26	2			648
HELPSTER		1	5	2	4					12
TOTAAL		570	2275	1800	603	139	15	1		5403
<b>2E GEBOORTE</b>										
ZONDER BEROEP		112	554	416	204	49	4			1339
BEDRIJFSLEIDSTER			13	62	29	7	1			112
BEDIENDE		2	211	768	376	69	4			1430
ARBEIDSTER		19	201	195	68	12	3	1	1	500
HELPSTER				3	3					6
TOTAAL		133	979	1444	680	137	12	1	1	3387
<b>3E GEBOORTE</b>										
ZONDER BEROEP	1	17	260	322	143	45	6	2		796
BEDRIJFSLEIDSTER			2	8	13	10	2			35
BEDIENDE			11	109	147	31	5			303
ARBEIDSTER		3	38	78	45	4	1			169
HELPSTER						1	1			2
TOTAAL	1	20	311	517	348	91	15	2		1305
<b>4E GEBOORTE</b>										
ZONDER BEROEP		2	84	206	109	31	4			436
BEDRIJFSLEIDSTER				1	4	1				6
BEDIENDE			5	12	34	17	1			69
ARBEIDSTER			14	48	28	8	1	1		100
HELPSTER					1					1
TOTAAL		2	103	267	176	57	6	1		612
<b>5E GEBOORTE EN MEER</b>										
ZONDER BEROEP			37	222	226	172	71	15		743
BEDRIJFSLEIDSTER				1	4	5	1			11
BEDIENDE				4	10	8	2			24
ARBEIDSTER			1	16	12	11	8			48
HELPSTER										
TOTAAL			38	243	252	196	82	15		826
<b>ALGEMEEN TOTAAL</b>	<b>1</b>	<b>725</b>	<b>3706</b>	<b>4271</b>	<b>2059</b>	<b>620</b>	<b>130</b>	<b>20</b>	<b>1</b>	<b>11533</b>



## 26.- VERVOLG

RANG DER GEBOORTE  EN SOCIALE STAND VAN DE MOEDER	SOCIALE STAND VAN DE VADER					TOTAAL
	ZONDER BEROEP	BEDRIJFS LEIDER	BEDIENDE	ARBEIDER	HELPER	
<b>1E GEBOORTE</b>						
ZONDER BEROEP	164	152	543	861	1	1721
BEDRIJFSLEIDSTER	6	76	54	15		151
BEDIENDE	93	263	1893	620	2	2871
ARBEIDSTER	25	26	130	466	1	648
HELPSTER		10		2		12
TOTAAL	288	527	2620	1964	4	5403
<b>2E GEBOORTE</b>						
ZONDER BEROEP	62	121	412	744		1339
BEDRIJFSLEIDSTER	4	62	32	14		112
BEDIENDE	24	135	979	292		1430
ARBEIDSTER	15	21	78	366		500
HELPSTER		6				6
TOTAAL	105	345	1501	1436		3387
<b>3E GEBOORTE</b>						
ZONDER BEROEP	35	68	183	510		796
BEDRIJFSLEIDSTER	2	17	10	6		35
BEDIENDE	7	43	202	51		303
ARBEIDSTER	2	6	23	138		169
HELPSTER		2				2
TOTAAL	46	136	418	705		1305
<b>4E GEBOORTE</b>						
ZONDER BEROEP	18	25	50	343		436
BEDRIJFSLEIDSTER		1	1	4		6
BEDIENDE	5	8	43	13		69
ARBEIDSTER	6	4	2	88		100
HELPSTER			1			1
TOTAAL	29	38	97	448		612
<b>5E GEBOORTE EN MEER</b>						
ZONDER BEROEP	23	44	44	632		743
BEDRIJFSLEIDSTER	1	6		4		11
BEDIENDE	7	1	8	8		24
ARBEIDSTER	2	1	4	41		48
HELPSTER						
TOTAAL	33	52	56	685		826
<b>ALGEMEEN TOTAAL</b>	<b>501</b>	<b>1098</b>	<b>4692</b>	<b>5238</b>	<b>4</b>	<b>11533</b>

## 26. - VERVOLG

## C.- V L A A M S G E W E S T

RANG DER GEBOORTE EN SOCIALE STAND VAN DE MOEDER	LEEFTIJD VAN DE MOEDER									TOTAAL
	< 15 JAAR	15 - 19 JAAR	20 - 24 JAAR	25 - 29 JAAR	30 - 34 JAAR	35 - 39 JAAR	40 - 44 JAAR	45 JAAR EN MEER	LEEFTD NIET VERMELD	
<b>1E GEBOORTE</b>										
ZONDER BEROEP	3	1341	2899	1397	436	139	47	5		6267
BEDRIJFSLEIDSTER		33	401	408	95	23	3			963
BEDIENDE		564	8288	6909	1050	147	17	2		16977
ARBEIDSTER		1150	5039	2237	483	93	8	1	1	9012
HELPSTER		4	88	43	8	1				144
TOTAAL	3	3092	16715	10994	2072	403	75	8	1	33363
<b>2E GEBOORTE</b>										
ZONDER BEROEP		310	2347	2576	1010	194	35	3		6475
BEDRIJFSLEIDSTER		2	156	387	143	17	3			708
BEDIENDE		35	2223	6564	2048	226	28	1		11125
ARBEIDSTER		98	2184	2424	765	111	10	1		5593
HELPSTER			29	41	17	6	2		1	96
TOTAAL		445	6939	11992	3983	554	78	5	1	23997
<b>3E GEBOORTE</b>										
ZONDER BEROEP		35	729	1597	1178	329	44	7		3919
BEDRIJFSLEIDSTER		1	21	112	119	30	1			284
BEDIENDE		1	168	1389	1178	200	15	1		2952
ARBEIDSTER		3	319	613	301	75	10			1321
HELPSTER				11	9	4	1			25
TOTAAL		40	1237	3722	2785	638	71	8		8501
<b>4E GEBOORTE</b>										
ZONDER BEROEP		2	203	579	601	265	54	7	1	1712
BEDRIJFSLEIDSTER			3	15	41	15	3	2		79
BEDIENDE			10	133	248	74	14			479
ARBEIDSTER			35	120	95	38	7			295
HELPSTER				3	3	1	1			8
TOTAAL		2	251	850	988	393	79	9	1	2573
<b>5E GEBOORTE EN MEER</b>										
ZONDER BEROEP		1	65	373	544	457	187	22		1649
BEDRIJFSLEIDSTER				4	17	12	7			40
BEDIENDE			4	19	56	39	17	2		137
ARBEIDSTER			3	41	30	34	9			117
HELPSTER					3	1	2	1		7
TOTAAL		1	72	437	650	543	222	25		1950
<b>ALGEMEEN TOTAAL</b>	<b>3</b>	<b>3580</b>	<b>25214</b>	<b>27995</b>	<b>10478</b>	<b>2531</b>	<b>525</b>	<b>55</b>	<b>3</b>	<b>70384</b>

## 26. - VERVOLG

RANG DER GEBOORTE  EN SOCIALE STAND VAN DE MOEDER	SOCIALE STAND VAN DE VADER					TOTAAL
	ZONDER BEROEP	BEDRIJFS LEIDER	BEDIENDE	ARBEIDER	HELPER	
<b>1E GEBOORTE</b>						
ZONDER BEROEP	180	1021	1482	3556	28	6267
BEDRIJFSLEIDSTER	19	318	364	259	3	963
BEDIENDE	237	1267	9786	5636	51	16977
ARBEIDSTER	49	253	1672	7021	17	9012
HELPSTER	2	108	14	16	4	144
TOTAAL	487	2967	13318	16488	103	33363
<b>2E GEBOORTE</b>						
ZONDER BEROEP	64	1139	1792	3464	16	6475
BEDRIJFSLEIDSTER	1	260	266	178	3	708
BEDIENDE	72	955	7168	2914	16	11125
ARBEIDSTER	28	171	1116	4269	9	5593
HELPSTER		80	5	7	4	96
TOTAAL	165	2605	10347	10832	48	23997
<b>3E GEBOORTE</b>						
ZONDER BEROEP	39	740	1134	1999	7	3919
BEDRIJFSLEIDSTER		117	91	75	1	284
BEDIENDE	19	323	2041	566	3	2952
ARBEIDSTER	12	46	231	1030	2	1321
HELPSTER		23	1	1		25
TOTAAL	70	1249	3498	3671	13	8501
<b>4E GEBOORTE</b>						
ZONDER BEROEP	11	299	423	976	3	1712
BEDRIJFSLEIDSTER	1	28	26	22	2	79
BEDIENDE	2	59	330	88		479
ARBEIDSTER	2	14	46	232	1	295
HELPSTER		7		1		8
TOTAAL	16	407	825	1319	6	2573
<b>5E GEBOORTE EN MEER</b>						
ZONDER BEROEP	36	209	211	1189	4	1649
BEDRIJFSLEIDSTER	3	8	6	23		40
BEDIENDE		17	85	35		137
ARBEIDSTER	5	3	7	102		117
HELPSTER		6		1		7
TOTAAL	44	243	309	1350	4	1950
<b>ALGEMEEN TOTAAL</b>	<b>782</b>	<b>7471</b>	<b>28297</b>	<b>33660</b>	<b>174</b>	<b>70384</b>

## 26. - VERVOLG

## D.- W A A L S G E W E S T

RANG DER GEBOORTE EN SOCIALE STAND VAN DE MOEDER	LEEFTIJD VAN DE MOEDER									TOTAAL
	< 15 JAAR	15 - 19 JAAR	20 - 24 JAAR	25 - 29 JAAR	30 - 34 JAAR	35 - 39 JAAR	40 - 44 JAAR	45 JAAR EN MEER	LEEFTD NIET VERMELD	
<b>1E GEBOORTE</b>										
ZONDER BEROEP	1	1505	2462	1008	311	124	18	2	3	5434
BEDRIJFSLEIDSTER		22	240	222	61	19	4			568
BEDIENDE		350	4263	3408	773	124	16	2	4	8940
ARBEIDSTER		408	1883	754	195	32	7			3279
HELPSTER		9	45	29	5	2				90
TOTAAL	1	2294	8893	5421	1345	301	45	4	7	18311
<b>2E GEBOORTE</b>										
ZONDER BEROEP		215	1802	1599	564	94	20	2		4296
BEDRIJFSLEIDSTER			64	247	100	19	1	1		432
BEDIENDE		20	1082	2864	1146	140	10	1		5263
ARBEIDSTER		36	744	744	273	31	7			1835
HELPSTER			17	33	8	3				61
TOTAAL		271	3709	5487	2091	287	38	4		11887
<b>3E GEBOORTE</b>										
ZONDER BEROEP		24	559	1023	637	152	31	1	1	2428
BEDRIJFSLEIDSTER			9	77	64	10	2			162
BEDIENDE	1	87	604	617	106	106	12	1	1	1429
ARBEIDSTER		125	236	134	32	32	5			532
HELPSTER		4	21	14	2	2				41
TOTAAL		25	784	1961	1466	302	50	2	2	4592
<b>4E GEBOORTE</b>										
ZONDER BEROEP		2	128	406	354	125	26	2		1043
BEDRIJFSLEIDSTER			4	8	19	7	3			41
BEDIENDE		7	76	118	36	36	8		1	246
ARBEIDSTER		20	60	53	22	22	2			157
HELPSTER			2	3	3	2				7
TOTAAL		2	159	552	547	192	39	2	1	1494
<b>5E GEBOORTE EN MEER</b>										
ZONDER BEROEP			26	220	346	214	87	14	1	908
BEDRIJFSLEIDSTER				4	10	4	6			24
BEDIENDE		2	13	23	18	7	7	1		64
ARBEIDSTER		4	16	29	11	11	7			67
HELPSTER				2	5	5	1			8
TOTAAL			32	253	410	252	108	15	1	1071
<b>ALGEMEEN TOTAAL</b>	<b>1</b>	<b>2592</b>	<b>13577</b>	<b>13674</b>	<b>5859</b>	<b>1334</b>	<b>280</b>	<b>27</b>	<b>11</b>	<b>37355</b>

## 26.- VERVOLG

RANG DER GEBOORTE  EN SOCIALE STAND VAN DE MOEDER	SOCIALE STAND VAN DE VADER					TOTAAL
	ZONDER BEROEP	BEDRIJFS LEIDER	BEDIENDE	ARBEIDER	HELPER	
<b>1E GEBOORTE</b>						
ZONDER BEROEP	238	547	1401	3233	15	5434
BEDRIJFSLEIDSTER	12	225	191	139	1	568
BEDIENDE	147	751	5093	2938	11	8940
ARBEIDSTER	32	92	558	2589	8	3279
HELPSTER	1	65	6	14	4	90
TOTAAL	430	1680	7249	8913	39	18311
<b>2E GEBOORTE</b>						
ZONDER BEROEP	120	533	1287	2345	11	4296
BEDRIJFSLEIDSTER	3	188	139	101	1	432
BEDIENDE	48	478	3283	1446	6	5263
ARBEIDSTER	27	69	298	1441		1835
HELPSTER		50	6	3	2	61
TOTAAL	198	1318	5013	5338	20	11887
<b>3E GEBOORTE</b>						
ZONDER BEROEP	79	315	660	1372	2	2428
BEDRIJFSLEIDSTER	4	70	46	41	1	162
BEDIENDE	11	182	927	307	2	1429
ARBEIDSTER	17	15	76	422	2	532
HELPSTER		37		4		41
TOTAAL	111	619	1709	2146	7	4592
<b>4E GEBOORTE</b>						
ZONDER BEROEP	35	121	237	650		1043
BEDRIJFSLEIDSTER	3	18	4	16		41
BEDIENDE	3	28	167	48		246
ARBEIDSTER	9	6	18	124		157
HELPSTER		6		1		7
TOTAAL	50	179	426	839		1494
<b>5E GEBOORTE EN MEER</b>						
ZONDER BEROEP	89	76	118	625		908
BEDRIJFSLEIDSTER	2	11	2	9		24
BEDIENDE	1	8	45	10		64
ARBEIDSTER	2	4	4	57		67
HELPSTER		8				8
TOTAAL	94	107	169	701		1071
<b>ALGEMEEN TOTAAL</b>	<b>883</b>	<b>3903</b>	<b>14566</b>	<b>17937</b>	<b>66</b>	<b>37355</b>

27.-WETTIGE GEBORTEN NAAR HUN RANG IN HET HUIDIGE HUWELIJK  
EN NAAR HET BEROEP VAN DE VADER

JAAR 1980

(INCLUSIEF DE LEVEND GEBORN MAAR LEVENLOOS AANGEGEVEN KINDEREN, EXCLUSIEF DE DOODGEBORENEN)

A.- HET RIJK

BEROEP EN SOCIALE STAND VAN DE VADER	RANG DER GEBORTEN REKENING HOUDEND MET DE VORIGE (AL DAN NIET OVERLEDEN) LEVEND GEBORN KINDEREN UIT HET HUIDIGE HUWELIJK									
	1E GE- BOOR- TE	2E GE- BOOR- TE	3E GE- BOOR- TE	4E GE- BOOR- TE	5E GE- BOOR- TE	6E GE- BOOR- TE	7E GE- BOOR- TE	8E GE- BOOR- TE	9E GE- BOORTE EN +	ALGE- MEEN TOTAAL
VRIJE BEROEPEN, ONDERWIJZEND PERSONEEL, KUNSTENAARS, TECH- NICI E.O.										
BEDRIJFSHOOFDEN	1438	1223	606	170	32	10	2	1	1	3483
BEDIENDEN	8059	6604	2437	573	145	48	12	5	1	17884
ARBEIDERS	22	9	3	3						37
TOTAAL :	9519	7836	3046	746	177	58	14	6	2	21404
BEDRIJFSLEIDERS EN HOGERE ADMINISTRATIEVE KADERS :										
BEDRIJFSHOOFDEN	514	445	203	59	23	8	5	2	4	1263
BEDIENDEN	491	440	186	49	18	5	3		1	1193
TOTAAL :	1005	885	389	108	41	13	8	2	5	2456
ADMINISTRATIEF PERSONEEL BEDIENDEN	10083	7021	2152	486	122	50	12	6	6	19938
TOTAAL :	10083	7021	2152	486	122	50	12	6	6	19938
HANDELAARS EN VERKOOPSPERSONEEL										
BEDRIJFSHOOFDEN	1201	967	383	126	50	13	13	7	11	2771
BEDIENDEN	848	645	232	51	12	3	3	1	1	1796
ARBEIDERS	105	62	15	4	1	1			1	189
TOTAAL :	2154	1674	630	181	63	17	16	8	13	4756
LANDBOUWERS, JAGERS, VISSERS, HOETHAKKERS, E.O. :										
BEDRIJFSHOOFDEN	746	638	419	149	76	32	13	9	3	2085
ARBEIDERS	364	211	73	29	17	8	3	1	6	712
TOTAAL :	1110	849	492	178	93	40	16	10	9	2797
MIJNWERKER, STEENGROEVEARBEIDER, E.O ARBEIDERS	646	495	289	199	143	87	51	33	26	1969
TOTAAL :	646	495	289	199	143	87	51	33	26	1969
BEROEPEN UIT TRANSPORT- EN COMMUNICATIEBEDRIJVEN :										
BEDRIJFSHOOFDEN	100	61	34	9	7			1	2	214
BEDIENDEN	779	515	136	49	16	6				1501
ARBEIDERS	2509	1784	683	256	91	49	25	21	8	5426
TOTAAL :	3388	2360	853	314	114	55	25	22	10	7141
AMBACHTSLIEDEN, VAK- EN FABRIKSARBEIDERS EN HAND- LANGERS :										
BEDRIJFSHOOFDEN	916	731	313	101	29	16	9	4	10	2129
BEDIENDEN	144	75	30	4					1	254
ARBEIDERS	23240	14715	5370	2082	981	501	304	174	172	47539
TOTAAL :	24300	15521	5713	2187	1010	517	313	178	183	49922
BEROEPEN UIT DIENSTVERLENENDE, SPORT- EN ONTSPANNINGSBE- DRIJVEN :										
BEDRIJFSHOOFDEN	259	203	46	10	5	4				527
BEDIENDEN	1665	1022	277	90	18	11	2	1	2	3088
ARBEIDERS	625	398	109	39	18	5	10	1	2	1207
TOTAAL :	2549	1623	432	139	41	20	12	2	4	4822
BEROEPSMILITAIRES EN MILICIENS	1118	539	175	46	15	5	2	1		1901
ZONDER BEROEP	1205	468	227	95	61	39	30	23	18	2166
ALGEMEEN TOTAAL	57077	39271	14398	4679	1880	901	499	291	276	119272

27. -WETTIGE GEBOORTEN NAAR HUN RANG IN HET HUIDIGE HUWELIJK  
EN NAAR HET BEROEP VAN DE VADER

JAAR 1980

(INCLUSIEF DE LEVEND GEBOREN MAAR LEVENLOOS AANGEGEVEN KINDEREN, EXCLUSIEF DE DOODGEBORENEN)

B.- BRUSSELS GEWEST

BEROEP EN SOCIALE STAND VAN DE VADER	RANG DER GEBOORTEN REKENING HOUDEND MET DE VORIGE (AL DAN NIET OVERLEDEN) LEVEND GEBOREN KINDEREN UIT HET HUIDIGE HUWELIJK									
	1E GE- BOOR- TE	2E GE- BOOR- TE	3E GE- BOOR- TE	4E GE- BOOR- TE	5E GE- BOOR- TE	6E GE- BOOR- TE	7E GE- BOOR- TE	8E GE- BOOR- TE	9E GE- BOORTE EN +	ALGE- MEEN TOTAAL
<b>VRIJE BEROEPEN, ONDERWIJZEND PERSENEEL, KUNSTENAARS. TECH- NICI E.D.</b>										
BEDRIJFSHOOFDEN	205	143	48	10	8	2		1		417
BEDIENDEN	900	575	167	38	11	3	2	2		1698
ARBEIDERS	2	2	1							5
<b>TOTAAL :</b>	<b>1107</b>	<b>720</b>	<b>216</b>	<b>48</b>	<b>19</b>	<b>5</b>	<b>2</b>	<b>3</b>		<b>2120</b>
<b>BEDRIJFSLEIDERS EN HOGERE ADMINISTRATIEVE KADERS :</b>										
BEDRIJFSHOOFDEN	52	36	11	1	2	2				104
BEDIENDEN	204	146	53	13	10	2	2		1	431
<b>TOTAAL :</b>	<b>256</b>	<b>182</b>	<b>64</b>	<b>14</b>	<b>12</b>	<b>4</b>	<b>2</b>		<b>1</b>	<b>535</b>
<b>ADMINISTRATIEF PERSENEEL BEDIENDEN</b>	1030	548	139	30	7	4	2	1		1761
<b>TOTAAL :</b>	<b>1030</b>	<b>548</b>	<b>139</b>	<b>30</b>	<b>7</b>	<b>4</b>	<b>2</b>	<b>1</b>		<b>1761</b>
<b>HANDELAARS EN VERKOOPSPERSENEEL</b>										
BEDRIJFSHOOFDEN	163	104	40	17	9	5	5	2	4	349
BEDIENDEN	141	82	25	2						250
ARBEIDERS	8	3	2							13
<b>TOTAAL :</b>	<b>312</b>	<b>189</b>	<b>67</b>	<b>19</b>	<b>9</b>	<b>5</b>	<b>5</b>	<b>2</b>	<b>4</b>	<b>612</b>
<b>LANDBOUWERS, JAGERS, VISSERS, HOETHAKKERS, E.D. :</b>										
BEDRIJFSHOOFDEN	5	2		1						8
ARBEIDERS	15	15	3		1	1				35
<b>TOTAAL :</b>	<b>20</b>	<b>17</b>	<b>3</b>	<b>1</b>	<b>1</b>	<b>1</b>				<b>43</b>
<b>MIJNWERKER, STEENGROEVEARBEIDER, E.D ARBEIDERS</b>	2	1	3	1	3				2	12
<b>TOTAAL :</b>	<b>2</b>	<b>1</b>	<b>3</b>	<b>1</b>	<b>3</b>				<b>2</b>	<b>12</b>
<b>BEROEPEN UIT TRANSPORT- EN COMMUNICATIEBEDRIJVEN :</b>										
BEDRIJFSHOOFDEN	4	4	3	3	2			1		17
BEDIENDEN	47	27	7	3	1	1				86
ARBEIDERS	214	162	64	39	13	13	4	5		514
<b>TOTAAL :</b>	<b>265</b>	<b>193</b>	<b>74</b>	<b>45</b>	<b>16</b>	<b>14</b>	<b>4</b>	<b>6</b>		<b>617</b>
<b>AMBACHTSLIEDEN, VAK- EN FABRIEKARBEIDERS EN HAND- LANGERS :</b>										
BEDRIJFSHOOFDEN	73	44	33	4	4	3	1	1		163
BEDIENDEN	18	7	1							26
ARBEIDERS	1561	1150	581	391	256	159	92	48	66	4304
<b>TOTAAL :</b>	<b>1652</b>	<b>1201</b>	<b>615</b>	<b>395</b>	<b>260</b>	<b>162</b>	<b>93</b>	<b>49</b>	<b>66</b>	<b>4493</b>
<b>BEROEPEN UIT DIENSTVERLENENDE, SPORT- EN ONTSPANNINGSBE- DRIJVEN :</b>										
BEDRIJFSHOOFDEN	25	12	1	2						40
BEDIENDEN	194	85	20	10	2	1			2	314
ARBEIDERS	166	103	51	17	9	3	7	1	2	359
<b>TOTAAL :</b>	<b>385</b>	<b>200</b>	<b>72</b>	<b>29</b>	<b>11</b>	<b>4</b>	<b>7</b>	<b>1</b>	<b>4</b>	<b>713</b>
<b>BEROEPSMILITAIRES EN MILICIENS</b>	86	31	6	1	1	1				126
<b>ZONDER BEROEP</b>	288	105	46	29	20	2	4	3	4	501
<b>ALGEMEEN TOTAAL</b>	<b>5403</b>	<b>3387</b>	<b>1305</b>	<b>612</b>	<b>359</b>	<b>202</b>	<b>119</b>	<b>65</b>	<b>81</b>	<b>11533</b>

27.-WETTIGE GEBORTEN NAAR HUN RANG IN HET HUIDIGE HUWELIJK  
EN NAAR HET BEROEP VAN DE VADER

JAAR 1980

(INCLUSIEF DE LEVEND GEBOREN MAAR LEVENLOOS AANGEGEVEN KINDEREN, EXCLUSIEF DE DOODGEBORENEN)

C.- VLAAMS GEWEST

BEROEP EN SOCIALE STAND VAN DE VADER	RANG DER GEBORTEN REKENING HOUDEND MET DE VORIGE (AL DAN NIET OVERLEDEN) LEVEND GEBOREN KINDEREN UIT HET HUIDIGE HUWELIJK									
	1E GE- BOOR- TE	2E GE- BOOR- TE	3E GE- BOOR- TE	4E GE- BOOR- TE	5E GE- BOOR- TE	6E GE- BOOR- TE	7E GE- BOOR- TE	8E GE- BOOR- TE	9E GE- BOOR- TE EN +	ALGE- MEEN TOTAAL
VRIJE BEROEPEN, ONDERWIJZEND PERSONEEL, KUNSTENAARS, TECH- NICI E.D.										
BEDRIJFSHOOFDEN	769	710	375	107	17	5	2		1	1986
BEDIENDEN	4716	4083	1541	354	86	34	7	3	1	10825
ARBEIDERS	13	4	2	1						20
TOTAAL :	5498	4797	1918	462	103	39	9	3	2	12831
BEDRIJFSLEIDERS EN HOGERE ADMINISTRATIEVE KADERS :										
BEDRIJFSHOOFDEN	334	293	154	39	17	3	4	1	2	847
BEDIENDEN	179	187	85	18	5	2	1			477
TOTAAL :	513	480	239	57	22	5	5	1	2	1324
ADMINISTRATIEF PERSONEEL BEDIENDEN	6002	4498	1409	321	78	30	10	4	5	12357
TOTAAL :	6002	4498	1409	321	78	30	10	4	5	12357
HANDELAARS EN VERKOOPSPERONEEL										
BEDRIJFSHOOFDEN	685	589	240	75	34	6	4	4	7	1644
BEDIENDEN	442	353	134	33	5	1	2	1	1	972
ARBEIDERS	76	43	7	4	1	1			1	133
TOTAAL :	1203	985	381	112	40	8	6	5	9	2749
LANDBOUWERS, JAGERS, VISSERS, HOUTHAKKERS, E.D. :										
BEDRIJFSHOOFDEN	466	403	258	104	45	20	9	5	1	1311
ARBEIDERS	231	133	45	19	10	6	2		4	450
TOTAAL :	697	536	303	123	55	26	11	5	5	1761
MIJNWERKER, STEENGROEVEARBEIDER, E.D. ARBEIDERS	582	464	242	158	114	67	33	25	18	1703
TOTAAL :	582	464	242	158	114	67	33	25	18	1703
BEROEPEN UIT TRANSPORT- EN COMMUNICATIEBEDRIJVEN :										
BEDRIJFSHOOFDEN	60	39	19	4	3				1	126
BEDIENDEN	429	303	83	25	5	2				847
ARBEIDERS	1373	1022	351	124	47	19	11	8	1	2956
TOTAAL :	1862	1364	453	153	55	21	11	8	2	3929
AMBACHTSLIEDEN, VAK- EN FABRIEKARBEIDERS EN HAND- LANGERS :										
BEDRIJFSHOOFDEN	502	438	173	74	17	10	8	3	8	1233
BEDIENDEN	99	52	24	3					1	179
ARBEIDERS	14015	9031	3006	1005	447	215	144	90	80	28033
TOTAAL :	14616	9521	3203	1082	464	225	152	93	89	29445
BEROEPEN UIT DIENSTVERLENENDE, SPORT- EN ONTSPANNINGSBE- DRIJVEN :										
BEDRIJFSHOOFDEN	151	133	30	4	4	2				324
BEDIENDEN	899	603	142	51	7	6	2			1710
ARBEIDERS	301	183	31	14	7	1	2			539
TOTAAL :	1351	919	203	69	18	9	4			2573
BEROEPSMILITAIRES EN MILICIENS	552	268	80	20	8	2				930
ZONDER BEROEP	487	165	70	16	16	11	5	6	6	782
ALGEMEEN TOTAAL	33363	23997	8501	2573	973	443	246	150	138	70384



27.-WETTIGE GEBORTEN NAAR HUN RANG IN HET HUIDIGE HUWELIJK  
EN NAAR HET BEROEP VAN DE VADER

JAAR 1980

(INCLUSIEF DE LEVEND GEBOREN MAAR LEVENLOOS AANGEGEVEN KINDEREN, EXCLUSIEF DE DOODGEBORENEN)  
D.- WAALS GEWEST.

BEROEP EN SOCIALE STAND VAN DE VADER	RANG DER GEBORTEN REKENING HOUDEND MET DE VORIGE (AL DAN NIET OVERLEDEN) LEVEND GEBOREN KINDEREN UIT HET HUIDIGE HUWELIJK									ALGE- MEEN TOTAAL
	1E GE- BOOR- TE	2E GE- BOOR- TE	3E GE- BOOR- TE	4E GE- BOOR- TE	5E GE- BOOR- TE	6E GE- BOOR- TE	7E GE- BOOR- TE	8E GE- BOOR- TE	9E GE- BOORTE EN +	
VRIJE BEROEPEN, ONDERWIJZEND PERSONEEL, KUNSTENAARS, TECH- NICI E.D.										
BEDRIJFSHOOFDEN	464	370	183	53	7	3				1080
BEDIENDEN	2443	1946	729	181	48	11	3			5361
ARBEIDERS	7	3		2						12
TOTAAL :	2914	2319	912	236	55	14	3			6453
BEDRIJFSLEIDERS EN HOGERE ADMINISTRATIEVE KADERS :										
BEDRIJFSHOOFDEN	128	116	38	19	4	3	1	1	2	312
BEDIENDEN	108	107	48	18	3	1				285
TOTAAL :	236	223	86	37	7	4	1	1	2	597
ADMINISTRATIEF PERSONEEL BEDIENDEN	3051	1975	604	135	37	16		1	1	5820
TOTAAL :	3051	1975	604	135	37	16		1	1	5820
HANDELAARS EN VERKOOPSPERSONEEL										
BEDRIJFSHOOFDEN	353	274	103	34	7	2	4	1		778
BEDIENDEN	265	210	73	16	7	2	1			574
ARBEIDERS	21	16	6							43
TOTAAL :	639	500	182	50	14	4	5	1		1395
LANDBOUWERS, JAGERS, VISSERS, HOETHAKKERS, E.D. :										
BEDRIJFSHOOFDEN	275	233	161	44	31	12	4	4	2	766
ARBEIDERS	118	63	25	10	6	1	1	1	2	227
TOTAAL :	393	296	186	54	37	13	5	5	4	993
MIJNWERKER, STEENGROEVEARBEIDER, E.D ARBEIDERS	62	30	44	40	26	20	18	8	6	254
TOTAAL :	62	30	44	40	26	20	18	8	6	254
BEROEPEN UIT TRANSPORT- EN COMMUNICATIEBEDRIJVEN :										
BEDRIJFSHOOFDEN	36	18	12	2	2				1	71
BEDIENDEN	303	185	46	21	10	3				568
ARBEIDERS	922	600	268	93	31	17	10	8	7	1956
TOTAAL :	1261	803	326	116	43	20	10	8	8	2595
AMBACHTSLIEDEN, VAK- EN FABRIEKARBEIDERS EN HAND- LANGERS :										
BEDRIJFSHOOFDEN	341	249	107	23	8	3			2	733
BEDIENDEN	27	16	5	1						49
ARBEIDERS	7664	4534	1783	686	278	127	68	36	26	15202
TOTAAL :	8032	4799	1895	710	286	130	68	36	28	15984
BEROEPEN UIT DIENSTVERLENENDE, SPORT- EN ONTSPANNINGSBE- DRIJVEN :										
BEDRIJFSHOOFDEN	83	58	15	4	1	2				163
BEDIENDEN	572	334	115	29	9	4		1		1064
ARBEIDERS	158	112	27	8	2	1	1			309
TOTAAL :	813	504	157	41	12	7	1	1		1536
BEROEPSMILITAIRES EN MILICIENS	480	240	89	25	6	2	2	1		845
ZONDER BEROEP	430	198	111	50	25	26	21	14	8	883
ALGEMEEN TOTAAL	18311	11687	4592	1494	548	256	134	76	57	37355

23. - WETTIGE GEBOORTEN NAAR HET GESLACHT EN HUN RANG IN HET HUIDIGE  
HUWELIJK EN VOLGENS HET GESLACHT VAN HET VOORGAANDE  
LEVEND GEBOREN KIND - JAAR 1980

(INCLUSIEF DE LEVEND GEBOREN MAAR LEVENLOOS AANGEGEVEN KINDEREN, EXCLUSIEF DE DOODGEBORENEN)

GESLACHT VAN HET PASGEBOREN KIND EN RANG VAN DE GEBOORTE, REKENING HOUDEND MET DE VORIGE (AL DAN NIET OVERLEDEN) LEVEND GEBOREN KINDEREN			GESLACHT VAN HET VOORGAANDE LEVEND GEBOREN KIND	
RANG	GESLACHT	AANTAL	MANNELIJK	VROUWELIJK
2E GEBOORTE	MANNELIJK	20011	10280	9731
	VROUWELIJK	19260	9966	9294
3E GEBOORTE	MANNELIJK	7363	3842	3521
	VROUWELIJK	7035	3587	3448
4E GEBOORTE	MANNELIJK	2415	1260	1155
	VROUWELIJK	2264	1163	1101
5E GEBOORTE	MANNELIJK	941	449	492
	VROUWELIJK	939	445	494
6E GEBOORTE	MANNELIJK	497	242	255
	VROUWELIJK	404	190	214
7E GEBOORTE	MANNELIJK	246	122	124
	VROUWELIJK	253	137	116
8E GEBOORTE	MANNELIJK	157	79	78
	VROUWELIJK	134	74	60
9E GEBOORTE EN MEER	MANNELIJK	135	68	67
	VROUWELIJK	141	65	76
TOTAAL	MANNELIJK	31765	16342	15423
	VROUWELIJK	30430	15627	14803
ALGEMEEN TOTAAL		62195	31969	30226

29. - GEBORTEN PER PROVINCIE EN GEWEST NAAR DE MAAND VAN DE BEVALLING  
JAAR 1980

(INCLUSIEF DE LEVEND GEBOREN MAAR LEVENLOOS AANGEGEVEN KINDEREN, EXCLUSIEF DE DOODGEBORENEN)

PROVINCIES	JAN.	FEB.	MAART	APRIL	MEI	JUNI	JULI	AUG.	SEPT.	OKT.	NOV.	DEC.	TOTAAL
ANTWERPEN	1623	1608	1646	1680	1690	1660	1775	1701	1661	1685	1540	1591	19860
BRABANT	2295	2073	2244	2384	2407	2339	2447	2301	2277	2392	2149	2213	27521
HENEGOUWEN	1326	1265	1290	1351	1346	1274	1365	1285	1356	1354	1272	1350	15834
LUIK	925	937	1042	1036	997	1014	984	964	1001	1024	931	966	11821
LIMBURG	859	818	929	922	948	883	938	953	884	905	818	839	10696
LUXEMBURG	247	251	260	258	262	248	291	230	252	279	209	253	3040
NAMEN	448	402	456	454	446	445	448	445	443	476	449	457	5369
O-VLAANDEREN	1418	1311	1386	1376	1398	1378	1422	1340	1416	1412	1251	1363	16471
W-VLAANDEREN	1141	1115	1231	1109	1250	1190	1150	1147	1182	1170	1011	1090	13786
HET RIJK	10282	9780	10484	10570	10744	10431	10820	10366	10472	10697	9630	10122	124398
BRUSSELS GEW.	1075	963	987	1105	1095	1066	1095	1082	1026	1108	969	1051	12622
VLAAMS GEWEST	5964	5725	6145	6058	6328	6071	6306	6082	6086	6151	5527	5763	72206
WAALS GEWEST	3243	3092	3352	3407	3321	3294	3419	3202	3360	3438	3134	3308	39570

30. - GEBORTEN PER PROVINCIE EN GEWEST NAAR DE PLAATS VAN DE BEVALLING  
JAAR 1980

(INCLUSIEF DE LEVEND GEBOREN MAAR LEVENLOOS AANGEGEVEN KINDEREN, EXCLUSIEF DE DOODGEBORENEN)

PLAATS V/D BEVALLING	*	ANTW	BRAB	HENEG	LUIK	LIMB	LUXB	NAMEN	O-VL	W-VL	RIJK	BRUS-SELS GEWEST	VLAAMS GEWEST	WAALS GEWEST
THUIS	W	89	46	36	18	78	14	33	57	25	396	19	270	107
	O	4	2	8	9		3	1	3	1	31	2	8	21
	T	93	48	44	27	78	17	34	60	26	427	21	278	128
WONING V/E PARTICULIER	W	12	14	7	5	11	4	4	9	3	69	3	44	22
	O	3	2	1	1					3	10	1	7	2
	T	15	16	8	6	11	4	4	9	6	79	4	51	24
KRAAM-INRICHTING	W	15275	22087	14397	9750	5502	2879	5076	14511	12881	102358	10523	56444	35391
	O	528	1396	951	623	75	117	242	387	264	4583	974	1520	2089
	T	15803	23483	15348	10373	5577	2996	5318	14898	13145	106941	11497	57964	37480
HOSPITAAL	W	3883	3773	405	1346	4963	19	12	1434	581	16416	977	13611	1828
	O	63	182	25	69	64	2		63	28	496	110	285	101
	T	3946	3955	430	1415	5027	21	12	1497	609	16912	1087	13896	1929
ANDERE PLAATSEN	W	3	16	4		3		1	6		33	11	15	7
	O		3				2		1		6	2	2	2
	T	3	19	4		3	2	1	7		39	13	17	9
ALG. TOTAAL	-	19860	27521	15834	11821	10696	3040	5369	16471	13786	124398	12622	72206	39570

\* W = WETTIGE GEBORTEN  
O = ONWETTIGE GEBORTEN  
T = TOTAAL

## 31.- GEBORTEN NAAR DE NATIONALITEIT VAN DE OUDERS (VOOR HET HUWELIJK)

(INCLUSIEF DE LEVEND GEBOREN MAAR LEVENLOOS)

ARRONDISSEMENTEN, PROVINCIES EN GEWESTEN	WETTIGE GEBORTEN							
	BELGISCHE VADER EN MOEDER		BELGISCHE VADER EN VREEMDE MOEDER		VREEMDE VADER EN BELGISCHE MOEDER		VREEMDE VADER EN MOEDER	
	JONGENS	MEISJES	JONGENS	MEISJES	JONGENS	MEISJES	JONGENS	MEISJES
ANTWERPEN	4651	4452	100	88	210	224	633	553
MECHELEN	1560	1538	15	6	32	18	127	96
TURNHOUT	2408	2255	32	37	71	56	56	44
TOTAAL ANTWERPEN	8619	8245	147	131	313	298	816	693
BRUSSEL-HOOFDSTAD	2912	2855	212	186	358	329	2361	2320
HALLE-VILVOORDE	2759	2651	47	33	82	76	167	166
LEUVEN	2460	2349	8	15	46	36	82	81
NIJVEL	1498	1312	56	39	90	72	147	131
TOTAAL BRABANT	9629	9167	323	273	576	513	2757	2698
AAT	401	361	7	7	22	20	24	28
CHARLEROI	1586	1586	91	88	222	215	627	562
BERGEN	1053	1031	78	58	119	122	334	284
MOESKROEN	294	286	39	28	53	48	29	33
ZINNIK	710	653	33	43	77	76	206	176
THUIN	590	606	45	38	65	57	67	94
DOORNIK	682	658	19	13	77	57	39	32
TOTAAL HENEGOUWEN	5316	5181	312	275	635	595	1326	1209
HOEI	416	399	9	13	17	24	13	15
LUIK	2314	2177	113	118	294	277	657	646
VERVIERS	1202	1281	55	47	62	74	123	116
BORGWORM	316	295	9	6	11	8	8	4
TOTAAL LUIK	4248	4152	186	184	384	383	801	781
HASSELT	2089	1938	48	33	83	112	497	492
MAASEIK	1355	1186	30	20	62	61	139	133
TONGEREN	935	887	23	27	48	61	170	128
TOTAAL LIMBURG	4379	4011	101	80	193	234	806	753
AARLEN	228	240	21	25	30	33	6	8
BASTENAKEN	251	217	3	3	5	5	8	5
MARCHE-EN-FAMENNE	253	268	4	5	7	6	11	4
NEUFCHATEAU	305	315	3	5	13	9	9	2
VIRTON	279	246	13	11	25	21	8	6
TOTAAL LUXEMBURG	1316	1286	44	49	80	74	42	25
DINANT	550	503	4	9	32	18	4	4
NAMEN	1461	1365	55	62	73	80	101	110
PHILIPPEVILLE	314	315	16	11	17	15	4	3
TOTAAL NAMEN	2325	2183	75	82	122	113	109	117
AALST	1564	1467	3	3	10	16	21	10
DENDERMONDE	1057	1016	3	6	14	12	39	38
EKLO	422	440	3	2	14	11	8	3
GENT	2701	2544	33	12	46	68	227	200
ODENAARDE	644	595	2	2	6	8	6	8
SINT-NIKLAAS	1233	1173	19	6	37	21	123	121
TOTAAL OOST-VLAANDEREN	7621	7235	63	31	127	136	424	380
BRUGGE	1524	1437	10	12	26	18	10	10
DIKSMUIDE	263	293		2	4	3	2	
IEPER	651	573	1	9	24	25	3	3
KORTRIJK	1778	1708	7	7	50	40	27	21
OOSTENDE	761	650	3	3	12	11	2	7
ROESELARE	901	876		1	11	9	9	2
TIELT	583	521	1	1	5	4	2	6
VEURNE	267	271	5	6	11	5	2	1
TOTAAL WEST-VLAANDEREN	6728	6329	27	41	143	115	57	50
H E T R I J K	50181	47789	1278	1146	2573	2461	7138	6706
BRUSSELS GEWEST	2912	2855	212	186	358	329	2361	2320
VLAAMS GEWEST	32566	30820	393	331	904	895	2352	2123
WAALS GEWEST	14703	14114	673	629	1311	1237	2425	2263

## GEBORTEN, PER ARRONDISSEMENT, PROVINCIE EN GEWEST - JAAR 1980

AANGEGEVEN KINDEREN, EXCLUSIEF DE DOODGEBORENEN)

ONWETTIGE GEBORTEN								TOTAAL		ALGEMEEN
BELGISCHE MOEDER WEDUWE		VREEMDE MOEDER WEDUWE		BELGISCHE MOEDER		VREEMDE MOEDER		JONGENS	MEISJES	TOTAAL
JONGENS	MEISJES	JONGENS	MEISJES	JONGENS	MEISJES	JONGENS	MEISJES			
5	5	1	1	209	199	20	18	5829	5540	11369
1	2			26	26	3	5	1764	1691	3455
2	3			33	36	1	2	2603	2433	5036
8	10	1	1	268	261	24	25	10196	9664	19860
12	6		3	421	375	138	134	6414	6208	12622
2	2		1	95	87	9	13	3161	3029	6190
3	3	1		51	62	4	2	2655	2548	5203
	5		1	83	57	10	5	1884	1622	3506
17	16	1	5	650	581	161	154	14114	13407	27521
2	1	1		27	17	3	3	487	437	924
11	9		1	166	151	27	20	2730	2632	5362
4	5	2	1	72	70	19	8	1681	1579	3260
2	1			11	18	4	3	432	417	849
4	4			45	50	8	8	1083	1010	2093
6	3	1	1	32	32	3	6	809	837	1646
2	4	1		38	68	6	4	864	836	1700
31	27	5	3	391	406	70	52	8086	7748	15834
2	2			28	23	2	1	487	477	964
4	4	2	1	176	206	36	39	3596	3468	7064
2				70	53	16	8	1530	1579	3109
2				12	12	1		359	325	684
10	6	2	1	286	294	55	48	5972	5349	11821
2	3			35	27	7	5	2761	2610	5371
3	1			11	8	3	2	1603	1411	3014
2	2			13	12	2	1	1193	1118	2311
7	6			59	47	12	8	5557	5139	10696
2	1			9	17	1	2	297	326	623
				12	6		1	279	237	516
2	1			12	16			289	300	589
1				10	11	1		342	342	684
				11	5	2	1	338	290	628
5	2			54	55	4	4	1545	1495	3040
2	2			18	25		3	610	564	1174
5	2	1		64	82	6	7	1766	1708	3474
	1			11	11		3	362	359	721
7	5	1		93	118	6	13	2738	2631	5369
1	3			30	35			1629	1534	3163
2	1			19	13		1	1134	1087	2221
				17	9		2	464	467	931
3	5		1	99	110	6	3	3115	2943	6058
1				13	12	1		673	625	1298
1				26	35	1	4	1440	1360	2800
8	9		1	204	214	8	10	8455	8016	16471
5	2			27	39	1	2	1603	1520	3123
				4	1		1	273	300	573
1				7	11		4	687	625	1312
	1			35	25	2	2	1899	1804	3703
2		1		35	22	2		818	693	1511
1				16	11	1		939	899	1838
3				4	3			598	535	1133
1				10	11	2	1	298	295	593
13	3	1		138	123	8	10	7115	6671	13786
106	84	11	11	2143	2099	348	324	63778	60620	124398
12	6		3	421	375	138	134	6414	6208	12622
41	33	3	3	815	794	65	68	37139	35067	72206
53	45	8	5	907	930	145	122	20225	19345	39570

32. - BEVALLINGEN VAN TWEE-, DRIE-, EN VIERTINGEN NAAR DE LEEFTIJD VAN DE MOEDER, HET GESLACHT VAN DE KINDEREN EN HUN LEVENSVATBAARHEID.

JAAR 1980

GEBORTEJAAR VAN DE MOEDER	LEEFTIJD VAN DE MOEDER IN VERSTREKEN JAREN	AANTAL BEVALLINGEN					AANTAL KINDEREN UIT DUBBELE BEVALLINGEN						
		TWEELINGEN				DRIE- LINGEN	VIER- LINGEN	LEVENDGEBOREN		DOODGEBOREN		TOTAAL	
		TWEE JON- GENS	TWEE MEIS- JES	JONGEN EN MEISJE	TOTAAL			JON- GENS	MEIS- JES	JON- GENS	MEIS- JES		
	< 15 JAAR												
1965	15 JAAR												
1964	15 JAAR												
1964	16 JAAR		2		2			4					4
1963	16 JAAR												
1963	17 JAAR	2	3	2	7			6	8				14
1962	17 JAAR	3	2		5			5	4	1			10
1962	18 JAAR	3	1	3	7			9	5				14
1961	18 JAAR	2	5		7			4	8		2		14
1961	19 JAAR	3	1	2	6			8	4				12
1960	19 JAAR	8	4	3	15			19	11				30
	TOTAAL :	21	18	10	49			51	44	1	2		96
1960	20 JAAR	9	8	5	22			23	17		4		44
1959	20 JAAR	12	12	7	31	1		31	29		2		62
1959	21 JAAR	12	9	6	27			27	23	3	1		54
1958	21 JAAR	7	12	7	26			21	31				52
1958	22 JAAR	15	15	8	38			35	38	3			76
1957	22 JAAR	17	14	8	39			39	34	3	2		78
1957	23 JAAR	16	16	7	39			39	38		1		78
1956	23 JAAR	15	24	8	47			37	50	1	6		94
1956	24 JAAR	11	16	16	43	1		38	48				86
1955	24 JAAR	19	25	12	56	1		50	59		3		112
	TOTAAL :	133	151	84	368	3		340	367	10	19		736
1955	25 JAAR	23	30	18	71	2		62	78	2			142
1954	25 JAAR	11	22	19	52	2		38	62	3	1		104
1954	26 JAAR	13	17	12	42	2	1	38	44		2		84
1953	26 JAAR	20	19	15	54	2		55	52		1		108
1953	27 JAAR	20	21	13	54			50	55	3			108
1952	27 JAAR	22	19	8	49			47	42	5	4		98
1952	28 JAAR	10	18	17	45	1		36	52	1	1		90
1951	28 JAAR	15	19	11	45			39	48	2	1		90
1951	29 JAAR	14	11	5	30			32	27	1			60
1950	29 JAAR	8	21	12	41			27	54	1			82
	TOTAAL :	156	197	130	483	9	1	424	514	18	10		966
1950	30 JAAR	11	17	6	34			27	38	1	2		68
1949	30 JAAR	10	14	4	28	1		24	32				56
1949	31 JAAR	11	15	7	33			27	36	2	1		66
1948	31 JAAR	10	4	5	19			21	13	4			38
1948	32 JAAR	12	7	8	27	1		32	22				54
1947	32 JAAR	5	10	6	21		1	15	26	1			42
1947	33 JAAR	9	7	4	20			21	18	1			40
1946	33 JAAR	4	4	4	12			12	12				24
1946	34 JAAR	5	7	3	15		1	11	17	2			30
1945	34 JAAR	7	2	4	13	1		17	8	1			26
	TOTAAL :	84	87	51	222	3	2	207	222	12	3		444

GEBORTEJAAR VAN DE MOEDER	LEEFTIJD VAN DE MOEDER IN VERSTREKEN JAREN	AANTAL BEVALLINGEN					AANTAL KINDEREN UIT DUBBELE BEVALLINGEN					
		TWEELINGEN				DRIE- LINGEN	VIER- LINGEN	LEVENDGEBOREN		DOODGEBOREN		TOTAAL
		TREE JON- GENS	TWEE MEIS- JES	JONGEN EN MEISJE	TOTAAL			JON- GENS	MEIS- JES	JON- GENS	MEIS- JES	
1945	35 JAAR	4	2	3	9			11	7			18
1944	35 JAAR	3	2	6	11			12	10			22
1944	36 JAAR		3	5	8			5	11			16
1943	36 JAAR	2	3	2	7	1		6	8			14
1943	37 JAAR		2	1	3	1		1	5			6
1942	37 JAAR	2	1	1	4	1		5	3			8
1942	38 JAAR			2	2			2	2			4
1941	38 JAAR	1	1	1	3			3	3			6
1941	39 JAAR	1	1		2			2	2			4
1940	39 JAAR	1	3		4			2	6			8
	TOTAAL :	14	18	21	53	3		49	57			106
1940	40 JAAR											
1939	40 JAAR											
1939	41 JAAR											
1938	41 JAAR	1	1		2			1	2	1		4
1938	42 JAAR											
1937	42 JAAR			1	1					1	1	2
1937	43 JAAR											
1936	43 JAAR											
1936	44 JAAR											
1935	44 JAAR											
	TOTAAL :	1	1	1	3			1	2	2	1	6
1935	45 JAAR											
1934	45 JAAR											
1934	46 JAAR											
1933	46 JAAR											
1933	47 JAAR											
1932	47 JAAR											
1932	48 JAAR											
1931	48 JAAR											
1931	49 JAAR											
1930	49 JAAR											
	TOTAAL :											
	50 JAAR EN +											
	ONBEKEND											
ALGEMEEN TOTAAL :		409	472	297	1178	18	3	1072	1206	43	35	2356





HUWELIJKEN EN ECHTSCHEIDINGEN IN 1982



## 2.- HUWELIJKEN NAAR DE GEWONE VERBLIJFPLAATS VAN DE ECHTGENOTEN (Jaar 1982)

Gewone verblijfplaats van de echtgenoot	Gewone verblijfplaats van de echtgenote															
	Provincie Antwerpen	Arrondissement Brussel-Hoofdstad	Arr. Halle-Vilvoorde	Arr. Leuven	Arr. Nijvel	Provincie Brabant	Provincie Henegouwen	Provincie Luik	Provincie Limburg	Provincie Luxemburg	Provincie Namen	Provincie Oost-Vlaanderen	Provincie West-Vlaanderen	Het Rijk	Buitenland	Algemeen totaal
Prov. Antwerpen	9 115	46	121	182	4	353	9	3	165	1	3	217	85	9 951	101	10 052
Arr. Brussel-Hoofdstad	71	3 756	343	69	152	4 320	144	62	18	36	70	78	44	4 843	194	5 037
Arr. Halle-Vilvoorde	118	329	2 001	93	37	2 460	32	14	23	7	11	221	39	2 925	29	2 954
Arr. Leuven	200	54	109	1 840	7	2 010	5	6	178	-	-	30	23	2 452	10	2 462
Arr. Nijvel	6	166	47	20	1 070	1 293	86	32	3	9	64	5	9	1 507	21	1 528
Prov. Brabant	395	4 295	2 500	2 022	1 266	10 083	267	114	222	52	145	334	115	11 727	254	11 981
Prov. Henegouwen	20	159	30	8	100	297	7 019	53	5	36	219	54	55	7 758	127	7 885
Prov. Luik	8	58	11	13	25	107	40	5 598	73	67	105	5	4	6 007	101	6 108
Prov. Limburg	171	13	28	174	2	217	5	37	4 508	-	3	33	24	4 998	51	5 049
Prov. Luxemburg	6	28	3	-	9	40	22	59	-	1 222	55	1	3	1 408	25	1 433
Prov. Namen	3	51	9	10	52	122	169	76	2	59	1 991	8	7	2 437	26	2 463
Prov. Oost-Vlaanderen	204	54	212	30	3	299	24	4	27	3	7	7 609	341	8 518	51	8 569
Prov. West-Vlaanderen	63	36	40	36	7	113	49	10	34	2	3	324	6 740	7 338	36	7 374
Het Rijk :	9 985	4 740	2 954	2 469	1 468	11 631	7 064	5 954	5 036	1 442	2 531	8 585	7 374	60 142	772	60 914
Buitenland :	227	316	34	23	36	411	244	143	69	70	57	105	96	1 422	5	1 427
Algemeen totaal :	10 212	5 056	2 988	2 492	1 506	12 042	7 848	6 097	5 105	1 512	2 588	8 690	7 470	61 564	777	62 341

## 3.- HUWELIJKEN NAAR DE GEWESTEN WAAR DE ECHTGENOTEN WOONDEN VOOR HET HUWELIJK (Jaar 1982)

Gewone verblijfplaats van de echtgenote	Gewone verblijfplaats van de echtgenoot						Eén echtgenoot verblijft in het buitenland		Beide echtgenoten verblijven in het buitenland		Totaal	
	Brussels gewest		Vlaams gewest		Waals gewest		absolute cijfers	% van het totaal	absolute cijfers	% van het totaal	absolute cijfers	% van het totaal
	absolute cijfers	% van het totaal	absolute cijfers	% van het totaal	absolute cijfers	% van het totaal						
Brussels gewest	3 756	6.03	532	0.84	452	0.73	316	0.51	-	-	5 056	8.11
Vlaams gewest	623	1.00	35 352	56.71	428	0.69	554	0.88	-	-	36 957	59.28
Waals gewest	464	0.74	298	0.48	18 237	29.25	552	0.89	-	-	19 551	31.36
Eén echtg. verblijft in het buitenland	194	0.31	278	0.45	300	0.48	-	-	-	-	772	1.24
Beide echtg. verblijven in het buitenland	-	-	-	-	-	-	-	-	5	0.01	5	0.01
Totaal :	5 037	8.08	36 460	58.48	19 417	31.15	1 422	2.28	5	0.01	62 341	100.00

## 4.- HUWELIJKEN NAAR DE VORIGE BURGERLIJKE STAAT VAN DE ECHTGENOTEN (Jaren 1973 tot 1982)

Jaren	Huwelijken gesloten tussen									Totaal aantal huwelijken
	twee ongetrouwen	ongetrouwe mannen en weduwen	ongetrouwe mannen en gescheiden vrouwen	weduwnaars en onge- trouwe vrouwen	weduwnaars en weduwen	weduwnaars en gescheiden vrouwen	gescheiden mannen en ongetrouwe vrouwen	gescheiden mannen en weduwen	gescheiden onderling	

## Absolute cijfers

1973	64 521	479	2 065	631	719	530	2 271	266	2 182	73 664
1974	64 175	437	2 163	640	590	527	2 442	249	2 344	73 567
1975	62 219	406	2 275	533	525	559	2 540	267	2 412	71 736
1976	60 607	382	2 545	514	456	575	2 857	243	2 963	71 142
1977	58 981	339	2 372	455	441	573	2 801	268	2 843	69 073
1978	57 080	328	2 490	471	385	511	2 765	227	2 870	67 127
1979	55 574	325	2 432	471	384	514	2 689	225	2 815	65 429
1980	56 386	297	2 511	436	334	503	2 796	225	2 863	66 369
1981	54 168	298	2 561	397	290	521	2 913	215	3 017	64 380
1982	51 937	254	2 643	316	279	506	2 993	189	3 224	62 341
Het Rijk	51 937	254	2 643	316	279	506	2 993	189	3 224	62 341
Brussels gewest	3 772	25	366	47	32	62	497	34	403	5 258
Vlaams gewest	32 004	134	1 270	167	161	236	1 346	85	1 666	37 091
Waals gewest	16 161	95	1 007	102	86	188	1 148	70	1 135	19 992

## Verhoudingscijfers

1973	87,59	0,65	2,80	0,86	0,98	0,72	3,08	0,36	2,96	100,00
1974	87,23	0,59	2,94	0,87	0,80	0,72	3,32	0,34	3,19	100,00
1975	86,74	0,57	3,17	0,74	0,73	0,78	3,54	0,37	3,36	100,00
1976	85,19	0,54	3,58	0,72	0,64	0,81	4,02	0,34	4,16	100,00
1977	85,39	0,49	3,43	0,66	0,64	0,83	4,05	0,39	4,12	100,00
1978	85,03	0,49	3,71	0,70	0,57	0,76	4,12	0,34	4,28	100,00
1979	84,94	0,50	3,72	0,72	0,59	0,78	4,11	0,34	4,30	100,00
1980	84,96	0,45	3,78	0,66	0,50	0,76	4,21	0,34	4,34	100,00
1981	84,14	0,46	3,98	0,62	0,45	0,81	4,52	0,33	4,69	100,00
1982	83,31	0,41	4,24	0,51	0,45	0,81	4,80	0,30	5,17	100,00

## 5.- HUWELIJKEN NAAR DE LEEFTIJD VAN DE ECHTGENOTEN (Jaren 1973 tot 1982)

Jaren	< 20 jaar	20 - < 21 jaar	21 - < 25 jaar	25 - < 30 jaar	30 - < 35 jaar	35 - < 40 jaar	40 - < 45 jaar	45 - < 50 jaar	50 - < 60 jaar	60 - < 70 jaar	70 - < 80 jaar	80 jaar en meer	Totaal aantal huwelijken
Leeftijd van de echtgenote													
1973	19 786	10 684	28 532	7 441	2 145	1 495	1 114	879	1 015	478	84	11	73 564
1974	20 280	10 438	28 141	7 613	2 226	1 433	1 074	874	1 004	400	77	7	73 567
1975	19 568	10 403	27 278	7 458	2 301	1 398	1 050	821	1 010	362	83	4	71 736
1976	19 283	10 366	26 515	7 416	2 526	1 411	1 101	873	1 162	406	77	6	71 142
1977	18 585	9 617	26 407	7 257	2 477	1 308	980	845	1 105	385	99	8	69 073
1978	17 449	9 380	25 887	7 334	2 612	1 283	1 012	760	1 017	311	71	11	67 127
1979	16 151	9 513	25 520	7 322	2 621	1 260	905	792	974	281	71	9	65 429
1980	15 586	9 298	26 516	7 910	2 858	1 305	944	736	892	237	80	7	66 369
1981	14 199	8 988	26 039	8 189	2 806	1 366	932	696	859	235	60	11	64 390
1982	12 672	8 184	25 745	8 602	3 034	1 475	856	671	803	232	61	6	62 341

## Leeftijd van de echtgenoot

1973	4 645	6 470	37 669	15 038	3 291	1 878	1 351	1 078	1 215	751	239	41	73 564
1974	4 736	6 552	37 475	14 920	3 426	1 906	1 375	1 006	1 235	674	232	30	73 567
1975	4 587	6 515	36 305	14 749	3 307	1 867	1 260	1 001	1 200	710	203	32	71 736
1976	4 356	6 407	35 305	14 714	3 689	1 916	1 313	1 021	1 353	776	250	42	71 142
1977	4 237	6 005	34 673	14 081	3 736	1 682	1 292	1 001	1 388	690	248	40	69 073
1978	3 682	5 866	33 492	14 117	3 842	1 771	1 224	900	1 391	588	222	32	67 127
1979	3 262	5 295	32 708	14 215	4 022	1 763	1 196	914	1 282	525	212	35	65 429
1980	3 018	5 024	33 244	14 881	4 169	1 888	1 196	914	1 230	500	188	27	66 279
1981	2 778	4 617	31 834	14 916	4 322	1 953	1 148	891	1 209	499	181	32	64 390
1982	2 338	4 052	30 491	15 083	4 390	2 166	1 137	857	1 200	456	187	28	62 391

## 6. - HUWELIJKEN NAAR DE LEEFTIJD VAN DE ECHTGENOTEN EN HUN VORIGE BURGERLIJKE STAAT (Jaren 1973 - 1982)

Jaren	< 20 jaar	20 - < 21 jaar	21 - < 25 jaar	25 - < 30 jaar	30 - < 35 jaar	35 - < 40 jaar	40 - < 45 jaar	45 - < 50 jaar	50 - < 50 jaar	60 - < 70 jaar	70 - < 80 jaar	80 jaar en meer	Totaal aantal huwelijken
<b>Ongehuwde mannen</b>													
1973	4 642	6 469	37 561	14 096	2 262	910	490	296	220	86	9	2	67 065
1974	4 735	6 549	37 347	13 923	2 240	879	485	279	243	71	23	-	66 775
1975	4 584	6 508	36 144	13 623	2 151	836	407	259	250	81	16	1	64 900
1976	4 352	6 404	35 134	13 492	2 282	824	434	268	252	73	16	3	63 534
1977	4 236	6 002	34 526	12 914	2 321	707	409	240	234	78	22	3	61 692
1978	3 682	5 862	33 312	12 919	2 426	738	406	204	254	70	21	4	59 898
1979	3 258	5 293	32 544	13 146	2 531	744	327	210	215	51	11	1	58 331
1980	3 108	5 022	33 095	13 773	2 598	768	326	206	235	44	15	4	59 194
1981	2 776	4 615	31 695	13 757	2 678	746	315	188	198	46	22	1	57 027
1982	2 336	4 056	30 341	13 884	2 683	796	284	182	204	52	13	1	54 834
<b>Weduwnaars</b>													
1973	1	-	14	62	75	101	151	227	510	492	208	39	1 880
1974	1	-	15	68	90	102	146	196	488	444	181	26	1 757
1975	-	-	18	59	73	95	134	203	422	420	165	28	1 617
1976	1	1	6	64	77	95	115	183	410	393	167	33	1 545
1977	-	1	12	66	65	88	111	153	456	330	157	30	1 469
1978	-	-	17	60	62	89	93	165	419	291	145	26	1 367
1979	1	-	15	55	84	100	110	134	397	284	158	31	1 369
1980	-	1	12	60	77	89	111	114	375	274	140	20	1 273
1981	1	-	13	57	73	78	68	132	399	256	103	28	1 208
1982	-	-	14	41	68	76	85	126	342	210	117	22	1 101
<b>Gescheiden mannen</b>													
1973	2	1	94	880	934	867	710	555	483	171	22	-	4 719
1974	-	3	113	928	1 096	925	744	531	504	159	28	4	5 035
1975	3	7	143	1 067	1 043	936	719	539	528	209	22	3	5 219
1976	3	2	165	1 158	1 330	997	764	570	691	310	67	6	6 063
1977	1	2	135	1 101	1 350	887	772	608	698	282	69	7	5 912
1978	-	4	163	1 138	1 354	944	725	591	718	227	56	2	5 862
1979	3	2	149	1 014	1 407	919	759	570	670	190	43	3	5 729
1980	-	1	137	1 048	1 494	1 031	759	594	620	182	33	3	5 092
1981	1	2	126	1 102	1 571	1 129	765	571	622	197	56	3	6 145
1982	-	2	136	1 158	1 639	1 244	768	549	654	194	57	5	6 406
<b>Ongehuwde vrouwen</b>													
1973	19 782	10 667	28 218	6 249	1 058	569	345	233	212	76	11	3	67 423
1974	20 265	10 422	27 733	6 311	1 106	509	355	220	244	80	12	-	67 257
1975	19 555	10 384	26 899	6 071	1 117	477	280	200	221	64	24	-	65 292
1976	19 273	10 339	26 073	5 838	1 141	476	273	209	281	62	11	2	63 278
1977	18 581	9 592	25 936	5 838	1 111	409	243	198	261	53	13	2	62 237
1978	17 443	9 361	25 435	5 833	1 121	391	246	176	239	59	10	2	60 315
1979	16 152	9 489	25 060	5 848	1 182	356	201	157	214	61	11	3	58 734
1980	15 579	9 273	26 074	6 370	1 314	374	214	165	194	45	13	3	59 618
1981	14 184	8 967	25 577	6 541	1 253	374	196	143	178	54	8	3	57 478
1982	12 660	8 161	25 316	6 882	1 367	398	166	113	134	44	5	0	55 246
<b>Weduwen</b>													
1973	-	4	34	127	114	134	148	184	372	275	64	6	1 464
1974	3	3	49	128	114	103	117	176	327	202	47	7	1 276
1975	4	9	51	84	94	122	138	150	308	192	43	3	1 198
1976	1	6	48	92	109	97	118	128	260	174	44	4	1 081
1977	3	5	39	98	100	83	87	129	270	172	57	5	1 048
1978	2	2	36	81	94	94	99	95	251	136	41	9	940
1979	3	4	52	98	89	87	88	118	224	125	43	3	934
1980	-	6	43	82	112	76	94	84	209	100	46	2	854
1981	6	2	46	89	102	81	79	89	176	92	34	7	803
1982	3	2	29	78	79	71	81	75	169	93	38	4	722
<b>Gescheiden vrouwen</b>													
1973	4	13	280	1 065	973	792	621	462	431	127	9	-	4 777
1974	12	13	359	1 174	1 006	821	602	478	433	118	18	-	5 034
1975	9	10	328	1 303	1 090	799	632	471	481	106	116	1	5 246
1976	9	21	394	1 486	1 276	838	710	536	621	170	22	-	6 083
1977	1	20	432	1 321	1 266	816	650	518	574	160	29	1	5 788
1978	4	17	416	1 420	1 397	798	667	489	527	116	20	-	5 871
1979	6	20	408	1 376	1 350	817	616	517	536	95	17	3	5 761
1980	7	19	399	1 458	1 432	855	636	487	489	92	21	2	5 897
1981	9	19	416	1 559	1 451	911	657	464	505	89	18	-	6 099
1982	9	21	400	1 642	1 588	1 006	609	483	500	95	18	2	6 373

7.- GEMIDDELDE LEEFTIJD EN MEDIAANLEEFTIJD VAN DE ECHTGENOTEN  
(Jaren 1973 tot 1982)

Jaren	Gemiddelde leeftijd		Mediaanleeftijd	
	Mannen	Vrouwen	Mannen	Vrouwen
1973	26 j. 1 m.	23 j. 7 m.	23 j. 6 m.	21 j. 7 m.
1974	26 j. 1 m.	23 j. 6 m.	23 j. 6 m.	21 j. 7 m.
1975	26 j. 1 m.	23 j. 6 m.	23 j. 6 m.	21 j. 7 m.
1976	26 j. 4 m.	23 j. 8 m.	23 j. 7 m.	21 j. 7 m.
1977	26 j. 4 m.	23 j. 8 m.	23 j. 7 m.	21 j. 8 m.
1978	26 j. 4 m.	23 j. 8 m.	23 j. 8 m.	21 j. 8 m.
1979	26 j. 5 m.	23 j. 9 m.	23 j. 9 m.	21 j. 9 m.
1980	26 j. 5 m.	23 j. 9 m.	23 j. 10 m.	21 j. 10 m.
1981	26 j. 7 m.	23 j. 11 m.	24 j. -	22 j. -
1982	25 j. 9 m.	24 j. 2 m.	24 j. 2 m.	22 j. 3 m.

8.- GEMIDDELDE LEEFTIJD VAN DE ECHTGENOTEN NAAR HUN  
VORIGE BURGERLIJKE STAAT (Jaren 1980 tot 1982)

Burgerlijke staat	Gemiddelde leeftijd		
	1980	1981	1982
Ongehuwde mannen	24 j. 7 m.	24 j. 8 m.	24 j. 9 m.
Ongehuwde vrouwen	22 j. 3 m.	22 j. 4 m.	22 j. 6 m.
Weduwnaars	53 j. 10 m.	53 j. 10 m.	53 j. 9 m.
Weduwen	46 j. 2 m.	45 j. 4 m.	48 j. 11 m.
Gescheiden mannen	38 j. 8 m.	38 j. 8 m.	38 j. 7 m.
Gescheiden vrouwen	36 j. 2 m.	35 j. 11 m.	35 j. 10 m.

9.- GEMIDDELDE LEEFTIJD VAN DE VROUW TEN OPZICHTE VAN DE  
LEEFTIJD VAN DE MAN (Jaren 1980 tot 1982)

Leeftijd van de man	Gemiddelde leeftijd van de vrouw		
	1980	1981	1982
19 j. -	19 j.	19 j. 1 m.	19 j. 1 m.
20 j. 6 m.	19 j. 10 m.	19 j. 10 m.	19 j. 10 m.
23 j.	21 j. 5 m.	21 j. 6 m.	21 j. 7 m.
27 j. 6 m.	23 j. 11 m.	24 j. -	24 j. 2 m.
32 j. 6 m.	27 j. 10 m.	27 j. 9 m.	27 j. 10 m.
37 j. 6 m.	31 j. 10 m.	31 j. 7 m.	31 j. 8 m.
42 j. 6 m.	35 j. 6 m.	35 j. 6 m.	35 j. 6 m.
47 j. 6 m.	39 j. 9 m.	39 j. 10 m.	39 j. 8 m.
55 j. -	46 j. 9 m.	46 j. -	45 j. 11 m.
65 j. -	53 j. 3 m.	53 j. 4 m.	53 j. 9 m.
75 j. -	62 j. 8 m.	61 j. 3 m.	60 j. 10 m.

10.- GEMIDDELDE LEEFTIJD VAN DE MAN TEN OPZICHTE VAN DE  
LEEFTIJD VAN DE VROUW (Jaren 1980 tot 1982)

Leeftijd van de vrouw	Gemiddelde leeftijd van de man		
	1980	1981	1982
17 j. 6 m.	22 j. 9 m.	22 j. 10 m.	22 j. 10 m.
20 j. 6 m.	23 j. 5 m.	23 j. 6 m.	23 j. 7 m.
23 j. -	24 j. 8 m.	24 j. 9 m.	24 j. 9 m.
27 j. 6 m.	28 j. 9 m.	28 j. 10 m.	28 j. 10 m.
32 j. 6 m.	34 j. 3 m.	34 j. 2 m.	34 j. 3 m.
37 j. 6 m.	39 j. 1 m.	39 j. 2 m.	39 j. 1 m.
42 j. 6 m.	44 j. 5 m.	44 j. 7 m.	44 j. 11 m.
47 j. 6 m.	48 j. 9 m.	49 j. 4 m.	49 j. 10 m.
55 j. -	55 j. 6 m.	56 j. 3 m.	56 j. 4 m.
65 j. -	64 j. 4 m.	66 j. 4 m.	66 j. 7 m.
75 j. -	71 j. 2 m.	70 j. 4 m.	70 j. 5 m.

11.- HUWELIJKEN NAAR DE GEMIDDELDE LEEFTIJD EN DE VORIGE  
BURGERLIJKE STAAT VAN DE ECHTGENOTEN (Jaar 1982)

Huwelijken tussen	1982		
	Gemiddelde leeftijd van de man	Gemiddelde leeftijd van de vrouw	Verskil
Twee ongehuwden	24 j. 4 m.	22 j. 1 m.	2 j. 3 m.
Ongehuwde mannen en weduwen	37 j. 5 m.	44 j. 8 m.	- 7 j. 3 m.
Ongehuwde mannen en gescheiden vrouwen	31 j. 5 m.	32 j. 8 m.	- 1 j. 3 m.
Weduwnaars en ongehuwde vrouwen	48 j. 5 m.	37 j. 3 m.	11 j. 2 m.
Weduwnaars en weduwen	59 j. 8 m.	55 j. 6 m.	4 j. 2 m.
Weduwnaars en gescheiden vrouwen	53 j. 10 m.	45 j. 2 m.	8 j. 8 m.
Gescheiden mannen en ongehuwde vrouwen	35 j. 5 m.	27 j. 8 m.	7 j. 9 m.
Gescheiden mannen en weduwen	46 j. 9 m.	44 j. 10 m.	1 j. 11 m.
Gescheiden mannen en gescheiden vrouwen	40 j. 11 m.	36 j. 11 m.	4 j. -

12.- HUWELIJKEN NAAR DE VORIGE BURGERLIJKE STAAT VAN DE  
ECHTGENOTEN (Jaar 1982)

	Algemeen overzicht van de schikking van de volgende tabellen			
	Totaal	Ongehuwde vrouwen	Weduwen	Gescheiden vrouwen
Totaal	A	B	C	D
Ongehuwde mannen	E	F	G	H
Weduwnaars	I	J	K	L
Gescheiden mannen	M	N	O	P

12. - HUWELIJKEN NAAR DE RESPECTIEVE LEEFTIJD VAN DE ECHTGENOTEN  
EN HUN VORIGE BURGERLIJKE STAAT (VERVOLG)

LEEFTIJD VAN DE ECHTGENOOT	LEEFTIJD VAN DE ECHTGENOTE												TOTAAL MANNEN
	< 20 JAAR	20 - < 21 J.	21 - < 25 J.	25 - < 30 J.	30 - < 35 J.	35 - < 40 J.	40 - < 45 J.	45 - < 50 J.	50 - < 60 J.	60 - < 70 J.	70 - < 80 J.	80 J. EN +	

## A - TOTAAL AANTAL HUWELIJKEN

MINDER DAN 20 JAAR	1610	314	368	31	12	3	0	0	0	0	0	0	2338
20 - < 21 JAAR	2030	864	1067	85	9	3	0	0	0	0	0	0	4058
21 - < 25 JAAR	7257	5514	15577	1882	193	47	14	4	3	0	0	0	30491
25 - < 30 JAAR	1523	1283	7276	4043	713	176	43	18	6	0	2	0	15083
30 - < 35 JAAR	195	160	1084	1605	939	307	66	28	6	0	0	0	4390
35 - < 40 JAAR	39	37	255	592	616	348	150	60	19	0	0	0	2116
40 - < 45 JAAR	11	10	69	206	292	239	169	86	54	1	0	0	1137
45 - < 50 JAAR	6	1	31	83	151	174	168	150	88	4	1	0	857
50 - < 60 JAAR	1	1	14	62	93	153	210	241	374	46	5	0	1200
60 - < 70 JAAR	0	0	3	13	13	18	27	66	201	100	13	2	456
70 - < 80 JAAR	0	0	1	0	3	5	8	17	45	72	33	3	187
80 JAAR EN MEER	0	0	0	0	0	2	1	1	7	9	7	1	28
TOTAAL VROUWEN :	12672	8184	25745	8602	3034	1475	856	671	803	232	61	6	62341

## E - TOTAAL AANTAL HUWELIJKEN VAN ONGEHUWDE MANNEN

MINDER DAN 20 JAAR	1610	314	368	31	12	3	0	0	0	0	0	0	2338
20 - < 21 JAAR	2029	864	1066	85	9	3	0	0	0	0	0	0	4056
21 - < 25 JAAR	7223	5496	15509	1857	189	46	14	4	3	0	0	0	30341
25 - < 30 JAAR	1428	1218	6834	3629	582	139	35	14	5	0	0	0	13884
30 - < 35 JAAR	124	116	694	1013	503	174	39	15	5	0	0	0	2683
35 - < 40 JAAR	15	18	95	224	223	123	63	23	12	0	0	0	796
40 - < 45 JAAR	5	2	21	52	69	56	32	29	18	0	0	0	284
45 - < 50 JAAR	2	1	7	14	27	38	29	32	28	4	0	0	182
50 - < 60 JAAR	0	0	3	4	14	19	32	35	79	14	4	0	204
60 - < 70 JAAR	0	0	1	2	1	4	2	6	20	12	3	1	52
70 - < 80 JAAR	0	0	0	0	0	0	1	1	2	5	4	0	13
80 JAAR EN MEER	0	0	0	0	0	0	0	0	0	0	1	0	1
TOTAAL VROUWEN :	12436	8029	24598	6911	1629	605	247	159	172	35	12	1	54834



12. - HUWELIJKEN NAAR DE RESPECTIEVE LEEFTIJD VAN DE ECHTGENOTEN  
EN HUN VORIGE BURGERLIJKE STAAT (VERVOLG)

LEEFTIJD VAN DE ECHTGENOOT	LEEFTIJD VAN DE ECHTGENOTE												TOTAAL MANNEN
	< 20 JAAR	20 - < 21 J.	21 - < 25 J.	25 - < 30 J.	30 - < 35 J.	35 - < 40 J.	40 - < 45 J.	45 - < 50 J.	50 - < 60 J.	60 - < 70 J.	70 - < 80 J.	80 J. EN +	
MINDER DAN 20 JAAR	1609	314	366	25	3	1	0	0	0	0	0	0	2318
20 - < 21 JAAR	2030	863	1052	70	5	1	0	0	0	0	0	0	4021
21 - < 25 JAAR	7251	5503	15450	1601	83	10	4	0	2	0	0	0	29904
25 - < 30 JAAR	1521	1276	7116	3397	356	45	8	1	0	0	1	0	13721
30 - < 35 JAAR	192	156	1003	1181	449	81	15	3	1	0	0	0	3081
35 - < 40 JAAR	39	37	226	380	250	86	22	4	1	0	0	0	1045
40 - < 45 JAAR	11	10	64	125	112	49	35	12	9	0	0	0	427
45 - < 50 JAAR	6	1	24	55	57	56	29	20	7	0	0	0	255
50 - < 60 JAAR	1	1	11	40	45	58	42	48	62	11	0	0	319
60 - < 70 JAAR	0	0	3	8	6	9	5	18	38	11	0	0	98
70 - < 80 JAAR	0	0	1	0	1	2	5	6	12	15	4	0	46
80 JAAR EN MEER	0	0	0	0	0	0	1	1	2	7	0	0	11
TOTAAL VROUWEN :	12660	8161	25316	6882	1367	398	166	113	134	44	5	0	55246

B - TOTAAL AANTAL HUWELIJKEN VAN ONGEHUWDE VROUWEN

F - HUWELIJKEN VAN ONGEHUWDE MANNEN MET ONGEHUWDE VROUWEN													
MINDER DAN 20 JAAR	1609	314	366	25	3	1	0	0	0	0	0	0	2318
20 - < 21 JAAR	2029	863	1051	70	5	1	0	0	0	0	0	0	4019
21 - < 25 JAAR	7218	5485	15391	1589	82	10	4	0	2	0	0	0	29781
25 - < 30 JAAR	1426	1211	6727	3160	326	38	7	1	0	0	0	0	12896
30 - < 35 JAAR	123	112	663	856	318	65	10	1	1	0	0	0	2149
35 - < 40 JAAR	15	18	86	159	130	45	15	2	1	0	0	0	471
40 - < 45 JAAR	5	2	20	39	40	16	11	8	4	0	0	0	145
45 - < 50 JAAR	2	1	7	11	11	20	10	4	2	0	0	0	68
50 - < 60 JAAR	0	0	3	2	6	9	7	13	29	5	0	0	74
60 - < 70 JAAR	0	0	1	1	1	2	0	3	5	0	0	0	13
70 - < 80 JAAR	0	0	0	0	0	0	1	1	0	1	0	0	3
80 JAAR EN MEER	0	0	0	0	0	0	0	0	0	0	0	0	0
TOTAAL VROUWEN :	12427	8006	24315	5912	922	207	65	33	44	6	0	0	51937

12. - HUWELIJKEN NAAR DE RESPECTIEVE LEEFTIJD VAN DE ECHTGENOTEN  
EN HUN VORIGE BURGERLIJKE STAAT (VERVOLG)

LEEFTIJD VAN DE ECHTGENOOT	LEEFTIJD VAN DE ECHTGENOTE												TOTAAL MANNEN
	< 20 JAAR	20 - < 21 J.	21 - < 25 J.	25 - < 30 J.	30 - < 35 J.	35 - < 40 J.	40 - < 45 J.	45 - < 50 J.	50 - < 60 J.	60 - < 70 J.	70 - < 80 J.	80 J. EN +	

C - TOTAAL AANTAL HUWELIJKEN VAN WEDUWEN

MINDER DAN 20 JAAR	0	0	0	0	0	0	0	0	0	0	0	0	0
20 - < 21 JAAR	0	0	3	1	0	0	0	0	0	0	0	0	4
21 - < 25 JAAR	3	1	10	17	6	0	1	1	0	0	0	0	39
25 - < 30 JAAR	0	1	10	27	19	8	2	4	0	0	1	0	72
30 - < 35 JAAR	0	0	4	21	23	18	7	1	2	0	0	0	76
35 - < 40 JAAR	0	0	2	9	22	16	11	5	4	0	0	0	69
40 - < 45 JAAR	0	0	0	1	5	15	16	7	7	0	0	0	51
45 - < 50 JAAR	0	0	0	1	3	9	18	18	14	2	1	0	66
50 - < 60 JAAR	0	0	0	0	1	4	26	30	81	13	3	0	158
60 - < 70 JAAR	0	0	0	1	0	0	0	9	48	46	6	1	111
70 - < 80 JAAR	0	0	0	0	0	1	0	0	12	31	23	2	69
80 JAAR EN MEER	0	0	0	0	0	0	0	0	1	1	4	1	7
TOTAAL VROUWEN :	3	2	29	78	79	71	81	75	169	93	38	4	722

G - HUWELIJKEN VAN ONGEHUWDE MANNEN MET WEDUWEN

MINDER DAN 20 JAAR	0	0	0	0	0	0	0	0	0	0	0	0	0
20 - < 21 JAAR	0	0	3	1	0	0	0	0	0	0	0	0	4
21 - < 25 JAAR	3	1	10	16	6	0	1	1	0	0	0	0	38
25 - < 30 JAAR	0	1	8	19	16	6	2	3	0	0	0	0	55
30 - < 35 JAAR	0	0	3	10	16	8	2	1	1	0	0	0	41
35 - < 40 JAAR	0	0	1	4	9	6	7	0	2	0	0	0	29
40 - < 45 JAAR	0	0	0	1	2	4	6	4	2	0	0	0	19
45 - < 50 JAAR	0	0	0	0	0	2	7	5	7	2	0	0	23
50 - < 60 JAAR	0	0	0	0	0	0	6	3	13	3	2	0	27
60 - < 70 JAAR	0	0	0	1	0	0	0	0	6	4	1	1	13
70 - < 80 JAAR	0	0	0	0	0	0	0	0	0	1	3	0	4
80 JAAR EN MEER	0	0	0	0	0	0	0	0	0	0	1	0	1
TOTAAL VROUWEN :	3	2	25	52	49	26	31	17	31	10	7	1	254

12. - HUWELIJKEN NAAR DE RESPECTIEVE LEEFTIJD VAN DE ECHTGENOTEN  
EN HUN VORIGE BURGERLIJKE STAAT (VERVOLG)

LEEFTIJD VAN DE ECHTGENOOT	LEEFTIJD VAN DE ECHTGENOTE												TOTAAL MANNEN
	< 20 JAAR	20 - < 21 J.	21 - < 25 J.	25 - < 30 J.	30 - < 35 J.	35 - < 40 J.	40 - < 45 J.	45 - < 50 J.	50 - < 60 J.	60 - < 70 J.	70 - < 80 J.	80 J. EN +	
MINDER DAN 20 JAAR	1	0	2	6	9	2	0	0	0	0	0	0	20
20 - < 21 JAAR	0	1	12	14	4	2	0	0	0	0	0	0	33
21 - < 25 JAAR	3	10	117	264	104	37	9	3	1	0	0	0	548
25 - < 30 JAAR	2	6	150	619	338	123	33	13	6	0	0	0	1290
30 - < 35 JAAR	3	4	77	403	467	208	44	24	3	0	0	0	1233
35 - < 40 JAAR	0	0	27	203	344	246	117	51	14	0	0	0	1002
40 - < 45 JAAR	0	0	5	80	175	175	118	67	38	1	0	0	659
45 - < 50 JAAR	0	0	7	27	91	109	121	112	67	2	0	0	536
50 - < 60 JAAR	0	0	3	22	47	91	142	163	231	22	2	0	723
60 - < 70 JAAR	0	0	0	4	7	9	22	39	115	43	7	1	247
70 - < 80 JAAR	0	0	0	0	2	2	3	11	21	26	6	1	72
80 JAAR EN MEER	0	0	0	0	0	2	0	0	4	1	3	0	10
TOTAAL VROUWEN :	9	21	400	1642	1588	1006	609	483	500	95	18	2	6373

H - HUWELIJKEN VAN ONGEHUWDE MANNEN MET GESCHEIDEN VROUWEN

MINDER DAN 20 JAAR	1	0	2	6	9	2	0	0	0	0	0	0	20
20 - < 21 JAAR	0	1	12	14	4	2	0	0	0	0	0	0	33
21 - < 25 JAAR	2	10	108	252	101	36	9	3	1	0	0	0	522
25 - < 30 JAAR	2	6	99	450	240	95	26	10	5	0	0	0	933
30 - < 35 JAAR	1	4	28	147	169	101	27	13	3	0	0	0	493
35 - < 40 JAAR	0	0	8	61	84	72	41	21	9	0	0	0	296
40 - < 45 JAAR	0	0	1	12	27	36	15	17	12	0	0	0	120
45 - < 50 JAAR	0	0	0	3	16	16	12	23	19	2	0	0	91
50 - < 60 JAAR	0	0	0	2	8	10	19	19	37	6	2	0	103
60 - < 70 JAAR	0	0	0	0	0	2	2	3	9	8	2	0	26
70 - < 80 JAAR	0	0	0	0	0	0	0	0	2	3	1	0	6
80 JAAR EN MEER	0	0	0	0	0	0	0	0	0	0	0	0	0
TOTAAL VROUWEN :	6	21	258	947	658	372	151	109	97	19	5	0	2643

12. - HUWELIJKEN NAAR DE RESPECTIEVE LEEFTIJD VAN DE ECHTGENOTEN  
EN HUN VORIGE BURGERLIJKE STAAT (VERVOLG)

LEEFTIJD VAN DE ECHTGENOOT	LEEFTIJD VAN DE ECHTGENOTE												TOTAAL MANNEN
	< 20 JAAR	20 - < 21 J.	21 - < 25 J.	25 - < 30 J.	30 - < 35 J.	35 - < 40 J.	40 - < 45 J.	45 - < 50 J.	50 - < 60 J.	60 - < 70 J.	70 - < 80 J.	80 J. EN +	

## I - TOTAAL AANTAL HUWELIJKEN VAN WEDUWNAARS

MINDER DAN 20 JAAR	0	0	0	0	0	0	0	0	0	0	0	0	0
20 - < 21 JAAR	0	0	0	0	0	0	0	0	0	0	0	0	0
21 - < 25 JAAR	4	3	6	1	0	0	0	0	0	0	0	0	14
25 - < 30 JAAR	3	1	12	15	7	1	0	0	0	0	2	0	41
30 - < 35 JAAR	2	1	15	24	13	9	2	2	0	0	0	0	68
35 - < 40 JAAR	2	1	6	17	21	22	4	2	1	0	0	0	76
40 - < 45 JAAR	1	1	6	15	22	14	17	5	4	0	0	0	85
45 - < 50 JAAR	2	0	3	12	18	22	35	23	11	0	0	0	126
50 - < 60 JAAR	0	0	3	15	19	37	50	75	128	15	0	0	342
60 - < 70 JAAR	0	0	1	6	6	9	12	23	88	61	3	1	210
70 - < 80 JAAR	0	0	1	0	2	2	6	10	26	46	22	2	117
80 JAAR EN MEER	0	0	0	0	0	2	1	1	5	7	5	1	22
TOTAAL VROUWEN :	14	7	53	105	108	118	127	141	263	129	32	4	1101

## M - TOTAAL AANTAL HUWELIJKEN VAN GESCEIDEN MANNEN

MINDER DAN 20 JAAR	0	0	0	0	0	0	0	0	0	0	0	0	0
20 - < 21 JAAR	1	0	1	0	0	0	0	0	0	0	0	0	2
21 - < 25 JAAR	30	15	62	24	4	1	0	0	0	0	0	0	136
25 - < 30 JAAR	92	64	430	399	124	36	8	4	1	0	0	0	1158
30 - < 35 JAAR	69	43	375	568	423	124	25	11	1	0	0	0	1639
35 - < 40 JAAR	22	18	154	351	372	203	83	35	6	0	0	0	1244
40 - < 45 JAAR	5	7	42	139	201	169	120	52	32	1	0	0	768
45 - < 50 JAAR	2	0	21	57	106	114	104	95	49	0	1	0	549
50 - < 60 JAAR	1	1	8	43	60	97	128	131	167	17	1	0	654
60 - < 70 JAAR	0	0	1	5	6	5	13	37	93	27	7	0	194
70 - < 80 JAAR	0	0	0	0	1	3	1	6	17	21	7	1	57
80 JAAR EN MEER	0	0	0	0	0	0	0	0	2	2	1	0	5
TOTAAL VROUWEN :	222	143	1094	1586	1297	752	482	371	368	68	17	1	6406

12. - HUWELIJKEN NAAR DE RESPECTIEVE LEEFTIJD VAN DE ECHTGENOTEN  
EN HUN VORIGE BURGERLIJKE STAAT (VERVOLG)

LEEFTIJD VAN DE ECHTGENOOT	LEEFTIJD VAN DE ECHTGENOTE												TOTAAL MANNEN
	< 20 JAAR	20 - < 21 J.	21 - < 25 J.	25 - < 30 J.	30 - < 35 J.	35 - < 40 J.	40 - < 45 J.	45 - < 50 J.	50 - < 60 J.	60 - < 70 J.	70 - < 80 J.	80 J. EN +	
MINDER DAN 20 JAAR	0	0	0	0	0	0	0	0	0	0	0	0	0
20 - < 21 JAAR	0	0	0	0	0	0	0	0	0	0	0	0	0
21 - < 25 JAAR	4	3	6	0	0	0	0	0	0	0	0	0	13
25 - < 30 JAAR	3	1	12	7	2	1	0	0	0	0	1	0	27
30 - < 35 JAAR	2	1	14	11	4	3	0	1	0	0	0	0	36
35 - < 40 JAAR	2	1	6	9	11	8	1	0	0	0	0	0	38
40 - < 45 JAAR	1	1	6	8	5	4	1	2	0	0	0	0	28
45 - < 50 JAAR	2	0	3	9	6	5	6	2	3	0	0	0	36
50 - < 60 JAAR	0	0	2	9	4	14	7	14	14	1	0	0	65
60 - < 70 JAAR	0	0	1	3	3	4	2	4	15	5	0	0	37
70 - < 80 JAAR	0	0	1	0	1	1	3	3	5	10	3	0	27
80 JAAR EN MEER	0	0	0	0	0	0	1	1	1	6	0	0	9
TOTAAL VROUWEN :	14	7	51	56	36	40	21	27	38	22	4	0	316

J - HUWELIJKEN VAN WEDUWNAARS MET ONGEHUWDE VROUWEN

MINDER DAN 20 JAAR	0	0	0	0	0	0	0	0	0	0	0	0	0
20 - < 21 JAAR	0	0	0	0	0	0	0	0	0	0	0	0	0
21 - < 25 JAAR	4	3	6	0	0	0	0	0	0	0	0	0	13
25 - < 30 JAAR	3	1	12	7	2	1	0	0	0	0	1	0	27
30 - < 35 JAAR	2	1	14	11	4	3	0	1	0	0	0	0	36
35 - < 40 JAAR	2	1	6	9	11	8	1	0	0	0	0	0	38
40 - < 45 JAAR	1	1	6	8	5	4	1	2	0	0	0	0	28
45 - < 50 JAAR	2	0	3	9	6	5	6	2	3	0	0	0	36
50 - < 60 JAAR	0	0	2	9	4	14	7	14	14	1	0	0	65
60 - < 70 JAAR	0	0	1	3	3	4	2	4	15	5	0	0	37
70 - < 80 JAAR	0	0	1	0	1	1	3	3	5	10	3	0	27
80 JAAR EN MEER	0	0	0	0	0	0	1	1	1	6	0	0	9
TOTAAL VROUWEN :	14	7	51	56	36	40	21	27	38	22	4	0	316

N - HUWELIJKEN VAN GESCEIDEN MANNEN MET ONGEHUWDE VROUWEN

MINDER DAN 20 JAAR	0	0	0	0	0	0	0	0	0	0	0	0	0
20 - < 21 JAAR	1	0	1	0	0	0	0	0	0	0	0	0	2
21 - < 25 JAAR	29	15	53	12	1	0	0	0	0	0	0	0	110
25 - < 30 JAAR	92	64	377	230	28	6	1	0	0	0	0	0	798
30 - < 35 JAAR	67	43	326	314	127	13	5	1	0	0	0	0	896
35 - < 40 JAAR	22	18	134	212	109	33	6	2	0	0	0	0	536
40 - < 45 JAAR	5	7	38	78	67	29	23	2	5	0	0	0	254
45 - < 50 JAAR	2	0	14	35	40	31	13	14	2	0	0	0	151
50 - < 60 JAAR	1	1	6	29	35	35	28	21	19	5	0	0	180
60 - < 70 JAAR	0	0	1	4	2	3	3	11	18	6	0	0	43
70 - < 80 JAAR	0	0	0	0	0	1	1	2	7	4	1	0	16
80 JAAR EN MEER	0	0	0	0	0	0	0	0	1	1	0	0	2
TOTAAL VROUWEN :	219	148	950	914	409	151	80	53	52	16	1	0	2993

12. - HUWELIJKEN NAAR DE RESPECTIEVE LEEFTIJD VAN DE ECHTGENOTEN  
EN HUN VORIGE BURGERLIJKE STAAT (VERVOLG)

LEEFTIJD VAN DE ECHTGENOOT	LEEFTIJD VAN DE ECHTGENOTE												TOTAAL MANNEN
	< 20 JAAR	20 - < 21 J.	21 - < 25 J.	25 - < 30 J.	30 - < 35 J.	35 - < 40 J.	40 - < 45 J.	45 - < 50 J.	50 - < 60 J.	60 - < 70 J.	70 - < 80 J.	80 J. EN +	
MINDER DAN 20 JAAR	0	0	0	0	0	0	0	0	0	0	0	0	0
20 - < 21 JAAR	0	0	0	0	0	0	0	0	0	0	0	0	0
21 - < 25 JAAR	0	0	0	1	0	0	0	0	0	0	0	0	1
25 - < 30 JAAR	0	0	0	0	2	0	0	0	0	0	1	0	3
30 - < 35 JAAR	0	0	0	4	1	4	0	0	0	0	0	0	9
35 - < 40 JAAR	0	0	0	1	3	3	1	1	0	0	0	0	9
40 - < 45 JAAR	0	0	0	0	1	1	4	0	1	0	0	0	7
45 - < 50 JAAR	0	0	0	1	1	3	6	8	3	0	0	0	22
50 - < 60 JAAR	0	0	0	0	1	1	13	19	48	10	0	0	92
60 - < 70 JAAR	0	0	0	0	0	0	0	5	31	35	3	0	74
70 - < 80 JAAR	0	0	0	0	0	0	0	0	12	24	18	2	56
80 JAAR EN MEER	0	0	0	0	0	0	0	0	1	1	3	1	6
TOTAAL VROUWEN :	0	0	0	7	9	12	24	33	96	70	25	3	279

## K - HUWELIJKEN VAN WEDUWNAARS MET WEDUWEN

MINDER DAN 20 JAAR	0	0	0	0	0	0	0	0	0	0	0	0	0
20 - < 21 JAAR	0	0	0	0	0	0	0	0	0	0	0	0	0
21 - < 25 JAAR	0	0	0	0	0	0	0	0	0	0	0	0	0
25 - < 30 JAAR	0	0	2	8	1	2	0	1	0	0	0	0	14
30 - < 35 JAAR	0	0	1	7	6	6	5	0	1	0	0	0	26
35 - < 40 JAAR	0	0	1	4	10	7	3	4	2	0	0	0	31
40 - < 45 JAAR	0	0	0	0	2	10	6	3	4	0	0	0	25
45 - < 50 JAAR	0	0	0	0	2	4	5	5	4	0	1	0	21
50 - < 60 JAAR	0	0	0	0	0	3	7	8	20	0	1	0	39
60 - < 70 JAAR	0	0	0	0	0	0	0	4	11	7	2	0	24
70 - < 80 JAAR	0	0	0	0	0	1	0	0	0	6	2	0	9
80 JAAR EN MEER	0	0	0	0	0	0	0	0	0	0	0	0	0
TOTAAL VROUWEN :	0	0	4	19	21	33	26	25	42	13	6	0	189

## O - HUWELIJKEN VAN GESCEIDEN MANNEN MET WEDUWEN

MINDER DAN 20 JAAR	0	0	0	0	0	0	0	0	0	0	0	0	0
20 - < 21 JAAR	0	0	0	0	0	0	0	0	0	0	0	0	0
21 - < 25 JAAR	0	0	0	0	0	0	0	0	0	0	0	0	0
25 - < 30 JAAR	0	0	2	8	1	2	0	1	0	0	0	0	14
30 - < 35 JAAR	0	0	1	7	6	6	5	0	1	0	0	0	26
35 - < 40 JAAR	0	0	1	4	10	7	3	4	2	0	0	0	31
40 - < 45 JAAR	0	0	0	0	2	10	6	3	4	0	0	0	25
45 - < 50 JAAR	0	0	0	0	2	4	5	5	4	0	1	0	21
50 - < 60 JAAR	0	0	0	0	0	3	7	8	20	0	1	0	39
60 - < 70 JAAR	0	0	0	0	0	0	0	4	11	7	2	0	24
70 - < 80 JAAR	0	0	0	0	0	1	0	0	0	6	2	0	9
80 JAAR EN MEER	0	0	0	0	0	0	0	0	0	0	0	0	0
TOTAAL VROUWEN :	0	0	4	19	21	33	26	25	42	13	6	0	189

12. - HUWELIJKEN NAAR DE RESPECTIEVE LEEFTIJD VAN DE ECHTGENOTEN  
EN HUN VORIGE BURGERLIJKE STAAT (VERVOLG)

LEEFTIJD VAN DE ECHTGENOOT	LEEFTIJD VAN DE ECHTGENOTE												TOTAAL MANNEN
	< 20 JAAR	20 - < 21 J.	21 - < 25 J.	25 - < 30 J.	30 - < 35 J.	35 - < 40 J.	40 - < 45 J.	45 - < 50 J.	50 - < 60 J.	60 - < 70 J.	70 - < 80 J.	80 J. EN +	

L - HUWELIJKEN VAN WEDUWNAARS MET GESCEIDEN VROUWEN

MINDER DAN 20 JAAR	0	0	0	0	0	0	0	0	0	0	0	0	0
20 - < 21 JAAR	0	0	0	0	0	0	0	0	0	0	0	0	0
21 - < 25 JAAR	0	0	0	0	0	0	0	0	0	0	0	0	0
25 - < 30 JAAR	0	0	0	8	3	0	0	0	0	0	0	0	11
30 - < 35 JAAR	0	0	1	9	8	2	2	1	0	0	0	0	23
35 - < 40 JAAR	0	0	0	7	7	11	2	1	1	0	0	0	29
40 - < 45 JAAR	0	0	0	7	16	9	12	3	3	0	0	0	50
45 - < 50 JAAR	0	0	0	2	11	14	23	13	5	0	0	0	68
50 - < 60 JAAR	0	0	1	6	14	22	30	42	66	4	0	0	185
60 - < 70 JAAR	0	0	0	3	3	5	10	14	42	21	0	1	99
70 - < 80 JAAR	0	0	0	0	1	1	3	7	9	12	1	0	34
80 JAAR EN MEER	0	0	0	0	0	2	0	0	3	0	2	0	7
TOTAAL VROUWEN :	0	0	2	42	63	66	82	81	129	37	3	1	506

P - HUWELIJKEN VAN GESCEIDEN MANNEN MET GESCEIDEN VROUWEN

MINDER DAN 20 JAAR	0	0	0	0	0	0	0	0	0	0	0	0	0
20 - < 21 JAAR	0	0	0	0	0	0	0	0	0	0	0	0	0
21 - < 25 JAAR	1	0	9	12	3	1	0	0	0	0	0	0	26
25 - < 30 JAAR	0	0	51	161	95	28	7	3	1	0	0	0	346
30 - < 35 JAAR	2	0	48	247	290	105	15	10	0	0	0	0	717
35 - < 40 JAAR	0	0	19	135	253	163	74	29	4	0	0	0	677
40 - < 45 JAAR	0	0	4	61	132	130	91	47	23	1	0	0	489
45 - < 50 JAAR	0	0	7	22	64	79	86	76	43	0	0	0	377
50 - < 60 JAAR	0	0	2	14	25	59	93	102	128	12	0	0	435
60 - < 70 JAAR	0	0	0	1	4	2	10	22	64	14	5	0	122
70 - < 80 JAAR	0	0	0	0	1	1	0	4	10	11	4	1	32
80 JAAR EN MEER	0	0	0	0	0	0	0	0	1	1	1	0	3
TOTAAL VROUWEN :	3	0	140	653	867	568	376	293	274	39	10	1	3224

13. - HUWELIJKEN NAAR GEBORTEJAAR, LEEFTIJD EN VORIGE BURGERLIJKE STAAT VAN DE ECHTGENOTEN  
 (JAAR 1982)

## A. - HET RLIJK

GEBORTE -JAAR	LEEFTIJD IN VOLLE JAREN	VORIGE BURGERL. STAAT V/D ECHTGENOOT				VORIGE BURGERL. STAAT V/D ECHTGENOTE			
		TOTAAL	ONGEHUWD	WEDUWNAAR	GESCH.	TOTAAL	ONGEHUWD	WEDUWE	GESCH.
1968 EN MEER	13	0	0	0	0	0	0	0	0
	14	0	0	0	0	1	1	0	0
1967	14	0	0	0	0	3	3	0	0
	15	0	0	0	0	42	42	0	0
1966	15	1	1	0	0	65	65	0	0
	16	0	0	0	0	206	206	0	0
1965	16	5	5	0	0	321	321	0	0
	17	23	23	0	0	594	594	0	0
1964	17	22	22	0	0	840	839	0	1
	18	273	273	0	0	1913	1911	0	2
1963	18	360	360	0	0	2186	2184	2	0
	19	620	620	0	0	2961	2957	0	4
1962	19	1034	1034	0	0	3540	3537	1	2
TOT :		2338	2338	0	0	12672	12660	3	9
1962	20	1726	1725	0	1	4166	4154	2	10
1961	20	2332	2331	0	1	4018	4007	0	11
	21	3492	3492	0	0	4656	4636	3	17
1960	21	3699	3694	2	3	4101	4076	2	23
	22	4193	4189	1	3	4019	3979	3	37
1959	22	4255	4243	1	11	3353	3316	2	35
	23	4442	4425	3	14	3316	3247	6	63
1958	23	3777	3752	2	23	2400	2337	3	60
	24	3697	3650	4	43	2289	2205	5	79
1957	24	2936	2896	1	39	1611	1520	5	86
TOT :		34549	34397	14	138	33929	33477	31	421
1957	25	2976	2910	5	61	1739	1573	5	161
1956	25	2156	2087	2	67	1194	1045	7	142
	26	2078	1978	4	96	1068	917	5	146
1955	26	1569	1452	1	116	870	714	8	148
	27	1538	1417	8	113	834	666	5	163
1954	27	1153	1030	6	117	690	503	13	174
	28	1137	979	1	157	676	495	6	175
1953	28	875	727	4	144	526	350	12	164
	29	884	722	4	158	532	331	7	194
1952	29	717	582	6	129	473	288	10	175
TOT :		15083	13884	41	1158	8602	6882	78	1642
1952	30	640	474	5	161	433	246	7	180
1951	30	499	356	2	141	372	197	10	165
	31	560	374	6	180	362	164	9	189
1950	31	499	310	5	184	316	154	5	157
	32	475	285	6	184	315	143	7	165
1949	32	349	195	6	148	249	99	7	143
	33	379	210	6	163	262	95	10	157
1948	33	335	163	10	162	261	109	3	149
	34	337	181	10	146	245	77	10	158
1947	34	317	135	12	170	219	83	11	125
TOT :		4390	2683	68	1639	3034	1367	79	1588



13. - HUWELIJKEN NAAR GEBORTEJAAR, LEEFTIJD EN VORIGE BURGERLIJKE STAAT VAN DE ECHTGENOTEN  
(JAAR 1982)

## A. - HET RIJK

GEBORTE -JAAR	LEEFTIJD IN VOLLE JAREN	VORIGE BURGERL. STAAT V/D ECHTGENOOT				VORIGE BURGERL. STAAT V/D ECHTGENOTE			
		TOTAAL	ONGEHUWD	WEDUWNAAR	GESCH.	TOTAAL	ONGEHUWD	WEDUWE	GESCH.
1947	35	332	163	12	157	219	64	10	145
1946	35	272	113	6	153	197	65	6	126
	36	257	108	12	137	184	52	6	126
1945	36	186	77	8	101	147	46	5	96
	37	200	68	6	126	151	40	9	102
1944	37	202	72	11	119	138	34	11	93
	38	215	61	9	145	129	35	6	88
1943	38	163	56	6	101	87	18	4	65
	39	149	43	2	104	123	27	8	88
1942	39	140	35	4	101	100	17	6	77
	TOT :	2116	796	76	1244	1475	398	71	1006
1942	40	127	47	6	74	103	25	11	67
1941	40	110	34	4	72	74	15	7	52
	41	118	37	8	73	83	10	6	67
1940	41	115	24	10	81	91	21	6	64
	42	135	24	16	95	96	19	7	70
1939	42	98	16	9	73	95	18	10	67
	43	115	31	8	76	82	18	11	53
1938	43	108	21	4	83	69	12	7	50
	44	116	28	9	79	95	12	9	74
1937	44	95	22	11	62	68	16	7	45
	TOT :	1137	284	85	768	856	166	81	609
1937	45	105	22	13	70	78	13	9	56
1936	45	93	26	9	58	85	19	6	60
	46	89	18	14	57	74	14	9	51
1935	46	86	24	6	56	66	13	7	46
	47	101	25	19	57	74	10	7	57
1934	47	80	10	11	59	52	6	7	39
	48	92	22	14	56	65	10	12	43
1933	48	69	8	12	49	58	9	5	44
	49	66	10	15	41	63	14	5	44
1932	49	76	17	13	46	56	5	8	43
	TOT :	857	182	126	549	671	113	75	483
1932	50	90	21	19	50	71	12	11	48
1931	50	60	14	16	30	59	12	7	40
	51	66	12	16	38	52	7	6	39
1930	51	61	12	11	38	50	7	12	31
	52	66	10	10	46	50	6	6	38
1929	52	70	9	15	46	35	9	4	22
	53	67	9	13	45	45	5	10	30
1928	53	70	10	18	42	56	7	12	37
	54	55	9	12	34	44	3	12	29
1927	54	55	7	16	32	57	12	16	29
	TOT :	660	113	146	401	519	80	96	343

13. - HUWELIJKEN NAAR GEBORTEJAAR, LEEFTIJD EN VORIGE BURGERLIJKE STAAT VAN DE ECHTGENOTEN  
(JAAR 1982)

## A. - HET RIJK

GEBORTE -JAAR	LEEFTIJD IN VOLLE JAREN	VORIGE BURGERL. STAAT V/D ECHTGENOOT				VORIGE BURGERL. STAAT V/D ECHTGENOTE			
		TOTAAL	ONGEHUWD	WEDUWNAAR	GESCH.	TOTAAL	ONGEHUWD	WEDUWE	GESCH.
1927	55	54	7	20	27	34	4	9	21
1926	55	59	17	17	25	23	3	5	15
	56	61	10	24	27	27	5	6	16
1925	56	48	8	22	18	23	7	2	14
	57	59	8	20	31	45	10	12	23
1924	57	48	3	22	23	27	6	6	15
	58	57	10	20	27	34	8	11	15
1923	58	58	13	17	28	27	5	6	16
	59	50	11	14	25	18	2	9	7
1922	59	46	4	20	22	26	4	7	15
TOT :		540	91	196	253	284	54	73	157
1922	60	38	9	16	13	32	4	12	16
1921	60	30	4	12	14	18	5	7	6
	61	42	4	15	23	26	7	7	12
1920	61	31	4	16	11	14	9	3	2
	62	55	6	17	32	16	3	6	7
1919	62	19	2	7	10	6	0	3	3
	63	20	1	10	9	10	1	4	5
1918	63	20	2	11	7	5	2	2	1
	64	10	1	6	3	3	0	2	1
1917	64	9	0	6	3	11	1	6	4
TOT :		274	33	116	125	141	32	52	57
1917	65	20	0	9	11	12	2	4	6
1916	65	14	0	9	5	8	1	4	3
	66	11	0	4	7	7	2	3	2
1915	66	13	3	7	3	5	1	2	2
	67	20	3	11	6	8	1	6	1
1914	67	22	2	12	8	16	1	9	6
	68	31	7	16	8	7	2	1	4
1913	68	21	1	11	9	9	0	5	4
	69	18	2	6	10	11	1	5	5
1912	69	12	1	9	2	8	1	2	5
TOT :		182	19	94	69	91	12	41	38
1912	70	19	1	14	4	11	1	4	6
1911	70	22	3	10	9	3	1	-2	0
	71	10	0	7	3	6	0	6	0
1910	71	11	2	5	4	5	1	2	2
	72	14	0	9	5	3	0	2	1
1909	72	12	0	9	3	4	0	2	2
	73	9	0	5	4	3	0	2	1
1908	73	9	1	6	2	2	0	2	0
	74	6	0	3	3	6	1	2	3
1907	74	10	1	5	4	3	0	1	2
TOT :		122	8	73	41	46	4	25	17

13. - HUWELIJKEN NAAR GEBORTEJAAR, LEEFTIJD EN VORIGE BURGERLIJKE STAAT VAN DE ECHTGENOTEN  
(JAAR 1982)  
A. - HET RIJK

GEBORTE -JAAR	LEEFTIJD IN VOLLE JAREN	VORIGE BURGERL. STAAT V/D ECHTGENOOT				VORIGE BURGERL. STAAT V/D ECHTGENOTE			
		TOTAAL	ONGEHUWD	WEDUWNAAR	GESCH.	TOTAAL	ONGEHUWD	WEDUWE	GESCH.
1907	75	11	1	7	3	2	1	1	0
1906	75	8	0	4	4	0	0	0	0
	76	15	1	11	3	4	0	4	0
1905	76	9	2	5	2	2	0	2	0
	77	6	0	4	2	2	0	2	0
1904	77	6	0	6	0	1	0	1	0
	78	2	0	2	0	0	0	0	0
1903	78	3	1	1	1	0	0	0	0
	79	1	0	1	0	3	0	2	1
1902	79	4	0	3	1	1	0	1	0
	TOT :	65	5	44	16	15	1	13	1
1902	80	1	0	0	1	0	0	0	0
1901	80	5	0	3	2	1	0	1	0
	81	5	0	5	0	0	0	0	0
1900	81	1	0	0	1	0	0	0	0
	82	1	0	1	0	2	0	1	1
1899	82	0	0	0	0	0	0	0	0
	83	0	0	0	0	0	0	0	0
1898	83	2	0	2	0	1	0	1	0
	84	2	0	1	1	1	0	0	1
1897	84	2	0	2	0	0	0	0	0
	TOT :	19	0	14	5	5	0	3	2
1897	85	4	0	4	0	1	0	1	0
1896	85	0	0	0	0	0	0	0	0
	86	1	0	1	0	0	0	0	0
1895	86	1	0	1	0	0	0	0	0
	87	0	0	0	0	0	0	0	0
1894	87	1	0	1	0	0	0	0	0
	88	0	0	0	0	0	0	0	0
1893	88	1	0	1	0	0	0	0	0
	89	0	0	0	0	0	0	0	0
1892	89	0	0	0	0	0	0	0	0
	TOT :	8	0	8	0	1	0	1	0
1892	90	0	0	0	0	0	0	0	0
1891	90	0	0	0	0	0	0	0	0
	91	0	0	0	0	0	0	0	0
1890	91	0	0	0	0	0	0	0	0
	92	0	0	0	0	0	0	0	0
1889	92	0	0	0	0	0	0	0	0
	93	1	1	0	0	0	0	0	0
1888	93	0	0	0	0	0	0	0	0
	94	0	0	0	0	0	0	0	0
1887	94	0	0	0	0	0	0	0	0
	TOT :	1	1	0	0	0	0	0	0

13. - HUWELIJKEN NAAR GEBORTEJAAR, LEEFTIJD EN VORIGE BURGERLIJKE STAAT VAN DE ECHTGENOTEN  
(JAAR 1982)

## A.- HET RIJK

GEBORTE -JAAR	LEEFTIJD IN VOLLE JAREN	VORIGE BURGERL. STAAT V/D ECHTGENOOT				VORIGE BURGERL. STAAT V/D ECHTGENOTE			
		TOTAAL	ONGEHUWD	WEDUWNAAR	GESCH.	TOTAAL	ONGEHUWD	WEDUWE	GESCH.
1887	95	0	0	0	0	0	0	0	0
1886	95	0	0	0	0	0	0	0	0
	96	0	0	0	0	0	0	0	0
1885	96	0	0	0	0	0	0	0	0
	97	0	0	0	0	0	0	0	0
1884	97	0	0	0	0	0	0	0	0
	98	0	0	0	0	0	0	0	0
1883	98	0	0	0	0	0	0	0	0
	99	0	0	0	0	0	0	0	0
1882	99	0	0	0	0	0	0	0	0
	TOT :	0	0	0	0	0	0	0	0
1882	100	0	0	0	0	0	0	0	0
1881	100	0	0	0	0	0	0	0	0
	101	0	0	0	0	0	0	0	0
1880	101	0	0	0	0	0	0	0	0
	102	0	0	0	0	0	0	0	0
1879	102	0	0	0	0	0	0	0	0
	103	0	0	0	0	0	0	0	0
1878	103	0	0	0	0	0	0	0	0
	104	0	0	0	0	0	0	0	0
ALGEMEEN TOTAAL :		62341	54834	1101	6406	62341	55246	722	6373

13. - HUWELIJKEN NAAR GEBOORTEJAAR, LEEFTIJD EN VORIGE BURGERLIJKE STAAT VAN DE ECHTGENOTEN  
(JAAR 1982)  
B. - BRUSSELS GEWEST

GEBORTE -JAAR	LEEFTIJD IN VOLLE JAREN	VORIGE BURGERL. STAAT V/D ECHTGENOOT				VORIGE BURGERL. STAAT V/D ECHTGENOTE			
		TOTAAL	ONGEHUWD	WEDUWNAAR	GESCH.	TOTAAL	ONGEHUWD	WEDUWE	GESCH.
1968 EN MEER	13	0	0	0	0	0	0	0	0
	14	0	0	0	0	1	1	0	0
1967	14	0	0	0	0	0	0	0	0
	15	0	0	0	0	7	7	0	0
1966	15	0	0	0	0	9	9	0	0
	16	0	0	0	0	9	9	0	0
1965	16	1	1	0	0	21	21	0	0
	17	0	0	0	0	28	28	0	0
1964	17	0	0	0	0	54	54	0	0
	18	23	23	0	0	110	110	0	0
1963	18	25	25	0	0	93	93	0	0
	19	32	32	0	0	120	120	0	0
1962	19	46	46	0	0	143	143	0	0
	TOT :	127	127	0	0	595	595	0	0
1962	20	75	75	0	0	188	188	0	0
	1961	20	115	114	0	1	179	177	0
1961	21	148	148	0	0	233	229	0	4
	1960	21	170	170	0	0	257	252	0
1960	22	193	192	1	0	236	235	0	1
	1959	22	212	212	0	0	253	251	0
1959	23	254	253	0	1	247	243	0	4
	1958	23	234	232	0	2	209	203	0
1958	24	250	249	0	1	218	214	0	4
	1957	24	189	187	0	2	176	163	1
TOT :	1840	1832	1	7	2196	2155	1	40	
1957	25	250	243	2	5	206	185	0	21
	1956	25	197	194	0	3	162	155	0
1956	26	185	179	0	6	137	121	1	15
	1955	26	158	146	0	12	137	121	1
1955	27	152	147	0	5	135	122	0	13
	1954	27	147	131	2	14	108	86	2
1954	28	160	135	0	25	111	90	0	21
	1953	28	133	117	2	14	81	60	0
1953	29	125	109	0	16	86	71	1	14
	1952	29	105	86	0	19	67	45	3
TOT :	1612	1487	6	119	1230	1056	8	166	
1952	30	89	73	1	15	70	52	0	18
	1951	30	74	55	0	19	59	40	1
1951	31	77	58	0	19	62	40	2	20
	1950	31	80	54	1	25	63	44	0
1950	32	72	51	0	21	50	33	0	17
	1949	32	47	26	1	20	41	19	3
1949	33	43	26	0	17	46	23	0	23
	1948	33	68	44	0	24	46	29	0
1948	34	44	27	1	16	27	11	2	14
	1947	34	58	28	1	29	44	20	0
TOT :	652	442	5	205	508	311	8	189	

13. - HUWELIJKEN NAAR GEBORTEJAAR, LEEFTIJD EN VORIGE BURGERLIJKE STAAT VAN DE ECHTGENOTEN  
(JAAR 1982)  
B. - BRUSSELS GEWEST

GEBORTE -JAAR	LEEFTIJD IN VOLLE JAREN	VORIGE BURGERL. STAAT V/D ECHTGENOOT				VORIGE BURGERL. STAAT V/D ECHTGENOTE			
		TOTAAL	ONGEHUWD	WEDUWNAAR	GESCH.	TOTAAL	ONGEHUWD	WEDUWE	GESCH.
1947	35	48	25	1	22	34	17	1	16
1946	35	37	16	0	21	27	10	0	17
	36	39	21	1	17	29	10	0	19
1945	36	35	14	2	19	26	13	1	12
	37	36	13	2	21	26	12	3	11
1944	37	41	17	1	23	23	10	0	13
	38	44	9	3	32	21	8	0	13
1943	38	23	8	0	15	19	7	1	11
	39	24	8	1	15	18	7	3	8
1942	39	25	10	0	15	13	1	1	11
TOT :		352	141	11	200	236	95	10	131
1942	40	15	5	0	10	13	1	0	12
1941	40	18	11	0	7	14	3	0	11
	41	16	8	0	8	11	2	0	9
1940	41	11	0	0	11	14	3	2	9
	42	18	6	0	12	14	3	0	11
1939	42	10	0	1	9	21	7	2	12
	43	13	5	1	7	20	7	3	10
1938	43	22	4	0	18	11	2	0	9
	44	15	3	1	11	16	4	1	11
1937	44	14	4	0	10	12	2	1	9
TOT :		152	46	3	103	146	34	9	103
1937	45	20	5	1	14	10	2	0	8
1936	45	23	8	1	14	15	5	0	10
	46	18	4	0	14	11	3	0	8
1935	46	14	3	0	11	10	2	1	7
	47	21	6	4	11	14	4	2	8
1934	47	16	1	2	13	11	3	0	8
	48	15	3	1	11	13	4	2	7
1933	48	9	0	1	8	9	0	0	9
	49	13	2	1	10	10	1	1	8
1932	49	11	3	3	5	14	2	1	11
TOT :		160	35	14	111	117	26	7	84
1932	50	16	1	2	13	12	3	2	7
1931	50	7	1	3	3	10	2	1	7
	51	13	1	3	9	6	1	0	5
1930	51	10	1	2	7	11	2	1	8
	52	14	3	0	11	12	3	1	8
1929	52	16	3	1	12	5	0	1	4
	53	6	1	1	4	4	0	0	4
1928	53	14	4	2	8	5	2	1	2
	54	4	0	0	4	11	1	1	9
1927	54	10	1	3	6	12	2	5	5
TOT :		110	16	17	77	88	16	13	59

13. - HUWELIJKEN NAAR GEBORTEJAAR, LEEFTIJD EN VORIGE BURGERLIJKE STAAT VAN DE ECHTGENOTEN  
(JAAR 1982)  
B. - BRUSSELS GEWEST

GEBORTE -JAAR	LEEFTIJD IN VOLLE JAREN	VCRIGE BURGERL. STAAT V/D ECHTGENOOT				VORIGE BURGERL. STAAT V/D ECHTGENOTE			
		TOTAAL	ONGEHUWD	WEDUWNAAR	GESCH.	TOTAAL	ONGEHUWD	WEDUWE	GESCH.
1927	55	7	1	1	5	5	0	1	4
1926	55	11	4	2	5	6	0	1	5
	56	11	3	1	7	6	2	1	3
1925	56	5	1	2	2	7	1	1	5
	57	9	2	2	5	12	3	2	7
1924	57	6	0	4	2	5	2	0	3
	58	12	1	5	6	9	3	4	2
1923	58	17	4	3	10	7	1	1	5
	59	7	1	3	3	5	2	2	1
1922	59	6	2	1	3	9	3	2	4
	TOT :	91	19	24	48	71	17	15	39
1922	60	8	3	4	1	3	0	0	3
1921	60	10	3	2	5	5	3	0	2
	61	10	1	6	3	4	0	0	4
1920	61	11	2	3	6	4	3	1	0
	62	13	1	4	8	3	1	2	0
1919	62	2	0	2	0	1	0	0	1
	63	7	0	4	3	2	0	1	1
1918	63	5	0	3	2	2	1	1	0
	64	1	0	0	1	0	0	0	0
1917	64	2	0	1	1	5	0	1	4
	TOT :	69	10	29	30	29	8	6	15
1917	65	3	0	2	1	5	0	1	4
1916	65	1	0	1	0	1	0	0	1
	66	1	0	0	1	1	1	0	0
1915	66	2	1	1	0	0	0	0	0
	67	3	0	2	1	1	0	1	0
1914	67	3	0	2	1	4	0	1	3
	68	9	2	5	2	2	0	1	1
1913	68	7	0	3	4	4	0	2	2
	69	5	1	2	2	5	0	1	4
1912	69	2	0	0	2	2	0	0	2
	TOT :	36	4	18	14	25	1	7	17
1912	70	2	0	1	1	5	1	1	3
1911	70	7	2	4	1	0	0	0	0
	71	1	0	0	1	0	0	0	0
1910	71	5	0	2	3	2	1	0	1
	72	5	0	3	2	0	0	0	0
1909	72	2	0	0	2	0	0	0	0
	73	3	0	1	2	1	0	0	1
1908	73	2	1	1	0	0	0	0	0
	74	0	0	0	0	2	0	0	2
1907	74	1	1	0	0	0	0	0	0
	TOT :	28	4	12	12	10	2	1	7





13. - HUWELIJKEN NAAR GEBORTEJAAR, LEEFTIJD EN VORIGE BURGERLIJKE STAAT VAN DE ECHTGENOTEN  
(JAAR 1982)  
B. - BRUSSELS GEWEST

GEBORTE -JAAR	LEEFTIJD IN VOLLE JAREN	VORIGE BURGERL. STAAT V/D ECHTGENOOT				VORIGE BURGERL. STAAT V/D ECHTGENOTE			
		TOTAAL	ONGEHUWD	WEDUWNAAR	GESCH.	TOTAAL	ONGEHUWD	WEDUWE	GESCH.
1887	95	0	0	0	0	0	0	0	0
1886	95	0	0	0	0	0	0	0	0
	96	0	0	0	0	0	0	0	0
1885	96	0	0	0	0	0	0	0	0
	97	0	0	0	0	0	0	0	0
1884	97	0	0	0	0	0	0	0	0
	98	0	0	0	0	0	0	0	0
1883	98	0	0	0	0	0	0	0	0
	99	0	0	0	0	0	0	0	0
1882	99	0	0	0	0	0	0	0	0
	TOT :	0	0	0	0	0	0	0	0
1882	100	0	0	0	0	0	0	0	0
1881	100	0	0	0	0	0	0	0	0
	101	0	0	0	0	0	0	0	0
1880	101	0	0	0	0	0	0	0	0
	102	0	0	0	0	0	0	0	0
1879	102	0	0	0	0	0	0	0	0
	103	0	0	0	0	0	0	0	0
1878	103	0	0	0	0	0	0	0	0
	104	0	0	0	0	0	0	0	0
ALGEMEEN TOTAAL :		5258	4163	161	934	5258	4316	91	851

13. - HUWELIJKEN NAAR GEBORTEJAAR, LEEFTIJD EN VORIGE BURGERLIJKE STAAT VAN DE ECHTGENOTEN  
(JAAR 1982)  
C. - VLAAMS GENEST

GEBORTE -JAAR	LEEFTIJD IN VOLLE JAREN	VORIGE BURGERL. STAAT V/D ECHTGENOOT				VORIGE BURGERL. STAAT V/D ECHTGENOTE			
		TOTAAL	ONGEHUWD	WEDUWNAAR	GESCH.	TOTAAL	ONGEHUWD	WEDUWE	GESCH.
1968 EN MEER	13	0	0	0	0	0	0	0	0
	14	0	0	0	0	0	0	0	0
1967	14	0	0	0	0	2	2	0	0
	15	0	0	0	0	8	8	0	0
1966	15	1	1	0	0	18	18	0	0
	16	0	0	0	0	91	91	0	0
1965	16	4	4	0	0	142	142	0	0
	17	12	12	0	0	311	311	0	0
1964	17	16	16	0	0	433	432	0	1
	18	131	131	0	0	1019	1019	0	0
1963	18	203	203	0	0	1308	1308	0	0
	19	328	328	0	0	1902	1900	0	2
1962	19	619	619	0	0	2315	2314	0	1
TOT :		1314	1314	0	0	7549	7545	0	4
1962	20	1065	1065	0	0	2757	2750	1	6
1961	20	1480	1480	0	0	2709	2703	0	6
	21	2250	2250	0	0	3053	3041	1	11
1960	21	2394	2391	2	1	2678	2664	2	12
	22	2667	2665	0	2	2594	2570	1	23
1959	22	2851	2845	1	5	2107	2086	1	20
	23	2879	2872	2	5	2061	2023	6	32
1958	23	2446	2431	1	14	1448	1415	2	31
	24	2281	2253	4	24	1314	1273	3	38
1957	24	1832	1812	1	19	927	874	2	51
TOT :		22145	22064	11	70	21648	21399	19	230
1957	25	1827	1789	1	37	985	906	4	75
1956	25	1292	1258	1	33	640	560	4	76
	26	1239	1184	3	52	592	513	1	78
1955	26	857	804	1	52	409	327	4	78
	27	856	786	5	65	441	344	5	92
1954	27	608	548	4	56	333	241	9	83
	28	580	508	1	71	337	246	2	89
1953	28	470	389	2	79	276	172	10	94
	29	455	365	2	88	270	148	4	118
1952	29	346	285	5	56	224	133	2	89
TOT :		8530	7916	25	589	4507	3590	45	872
1952	30	318	235	2	81	199	101	5	93
1951	30	246	180	0	66	174	95	6	73
	31	271	182	3	86	167	66	5	96
1950	31	261	168	2	91	144	61	3	80
	32	242	147	2	93	144	63	6	75
1949	32	162	97	3	62	110	44	4	62
	33	200	117	3	80	128	46	6	76
1948	33	167	79	8	80	123	49	2	72
	34	160	82	5	73	117	38	3	76
1947	34	146	59	7	80	96	30	7	59
TOT :		2173	1346	35	792	1402	593	47	762

13. - HUWELIJKEN NAAR GEBORTEJAAR, LEEFTIJD EN VORIGE BURGERLIJKE STAAT VAN DE ECHTGENOTEN  
(JAAR 1982)  
C. - VLAAMS GEWEST

GEBORTE -JAAR	LEEFTIJD IN VOLLE JAREN	VORIGE BURGERL. STAAT V/D ECHTGENOOT				VORIGE BURGERL. STAAT V/D ECHTGENOTE			
		TOTAAL	ONGEHUWD	WEDUWNAAR	GESCH.	TOTAAL	ONGEHUWD	WEDUWE	GESCH.
1947	35	151	77	5	69	103	29	5	69
1946	35	156	56	1	79	88	28	2	58
	36	131	57	9	65	93	24	5	64
1945	36	107	51	3	53	73	22	3	48
	37	103	39	2	62	75	15	5	55
1944	37	100	36	9	55	75	14	8	53
	38	112	33	6	73	69	16	4	49
1943	38	84	30	3	51	40	6	1	33
	39	69	19	0	50	60	12	3	45
1942	39	68	18	4	46	50	7	3	40
TOT :		1061	416	42	603	726	173	39	514
1942	40	75	30	5	40	56	12	5	39
1941	40	56	14	2	40	38	7	3	28
	41	65	20	5	40	42	3	4	35
1940	41	62	15	6	41	42	11	3	28
	42	66	11	8	47	50	7	3	40
1939	42	56	9	7	40	51	10	6	35
	43	70	20	4	46	42	8	6	28
1938	43	48	10	3	35	31	4	4	23
	44	68	17	5	46	50	7	4	39
1937	44	47	14	7	26	42	12	4	26
TOT :		613	160	52	401	444	81	42	321
1937	45	45	9	7	29	38	6	5	27
1936	45	40	9	5	26	40	7	1	32
	46	52	11	10	31	44	10	6	28
1935	46	40	12	4	24	37	8	4	25
	47	46	9	6	31	35	3	1	31
1934	47	38	8	5	25	22	1	5	16
	48	48	11	8	29	29	2	5	22
1933	48	46	5	9	32	28	6	3	19
	49	31	5	8	18	33	7	4	22
1932	49	34	9	5	20	22	1	4	17
TOT :		420	88	67	265	328	51	38	239
1932	50	41	12	8	21	33	7	4	22
1931	50	34	6	9	19	28	8	3	17
	51	26	5	9	12	18	4	4	10
1930	51	22	5	4	13	24	4	8	12
	52	27	3	8	16	17	2	2	13
1929	52	31	4	7	20	20	8	2	10
	53	41	3	10	28	24	4	7	13
1928	53	33	4	6	23	32	3	9	20
	54	28	6	7	15	22	1	6	15
1927	54	23	2	7	14	26	7	5	14
TOT :		306	50	75	181	244	48	50	146

13. - HUWELIJKEN NAAR GEBORTEJAAR, LEEFTIJD EN VORIGE BURGERLIJKE STAAT VAN DE ECHTGENOTEN  
(JAAR 1982)  
C. - VLAAMS GEWEST

GESBOORTE -JAAR	LEEFTIJD IN VOLLE JAREN	VORIGE BURGERL. STAAT V/D ECHTGENOOT				VORIGE BURGERL. STAAT V/D ECHTGENOTE			
		TOTAAL	ONGEHUWD	WEDUWNAAR	GESCH.	TOTAAL	ONGEHUWD	WEDUWE	GESCH.
1927	55	25	3	11	11	18	3	4	11
1926	55	31	6	10	15	8	1	2	5
	56	26	3	12	11	14	1	4	9
1925	56	18	3	8	7	6	3	0	3
	57	26	3	10	13	20	3	7	10
1924	57	23	0	13	10	14	4	5	5
	58	27	5	11	11	14	2	3	9
1923	58	19	3	7	9	11	2	3	6
	59	22	2	5	15	7	0	5	2
1922	59	17	0	10	7	9	0	3	6
TOT :		234	28	97	109	121	19	36	66
1922	60	13	1	4	8	15	2	5	8
1921	60	13	1	6	6	7	1	4	2
	61	19	3	5	11	14	5	5	4
1920	61	9	1	6	2	4	2	1	1
	62	30	2	10	18	6	1	1	4
1919	62	9	0	3	6	3	0	2	1
	63	10	0	5	5	5	1	2	2
1918	63	9	2	4	3	1	0	1	0
	64	7	1	5	1	2	0	1	1
1917	64	3	0	3	0	4	0	4	0
TOT :		122	11	51	60	61	12	26	23
1917	65	9	0	5	4	2	0	1	1
1916	65	8	0	5	3	6	1	4	1
	66	6	0	2	4	3	0	2	1
1915	66	5	1	4	0	4	1	1	2
	67	10	3	4	3	5	1	3	1
1914	67	10	1	8	1	5	1	2	2
	68	11	3	6	2	3	1	0	2
1913	68	7	0	4	3	1	0	1	0
	69	8	1	3	4	0	0	0	0
1912	69	8	1	7	0	5	1	2	2
TOT :		82	10	48	24	34	6	16	12
1912	70	8	1	7	0	4	0	2	2
1911	70	10	1	4	5	2	0	2	0
	71	5	0	4	1	2	0	2	0
1910	71	4	1	3	0	1	0	1	0
	72	3	0	1	2	2	0	2	0
1909	72	9	0	8	1	2	0	1	1
	73	5	0	3	2	2	0	2	0
1908	73	5	0	3	2	2	0	2	0
	74	5	0	3	2	1	1	0	0
1907	74	5	0	2	3	1	0	1	0
TOT :		59	3	38	18	19	1	15	3

13. - HUWELIJKEN NAAR GEBORTEJAAR, LEEFTIJD EN VORIGE BURGERLIJKE STAAT VAN DE ECHTGENOTEN  
(JAAR 1982)  
C. - VLAAMS GENEST

GEBORTE -JAAR	LEEFTIJD IN VOLLE JAREN	VORIGE BURGERL. STAAT V/D ECHTGENOOT				VORIGE BURGERL. STAAT V/D ECHTGENOTE			
		TOTAAL	ONGEHUWD	WEDUWNAAR	GESCH.	TOTAAL	ONGEHUWD	WEDUWE	GESCH.
1907	75	5	0	4	1	2	1	1	0
1906	75	2	0	2	0	0	0	0	0
	76	6	0	4	2	1	0	1	0
1905	76	4	1	2	1	1	0	1	0
	77	3	0	2	1	2	0	2	0
1904	77	2	0	2	0	1	0	1	0
	78	0	0	0	0	0	0	0	0
1903	78	0	0	0	0	0	0	0	0
	79	1	0	1	0	1	0	1	0
1902	79	1	0	1	0	0	0	0	0
	TOT :	24	1	18	5	8	1	7	0
1902	80	0	0	0	0	0	0	0	0
1901	80	2	0	0	2	0	0	0	0
	81	0	0	0	0	0	0	0	0
1900	81	0	0	0	0	0	0	0	0
	82	1	0	1	0	0	0	0	0
1899	82	0	0	0	0	0	0	0	0
	83	0	0	0	0	0	0	0	0
1898	83	0	0	0	0	0	0	0	0
	84	0	0	0	0	0	0	0	0
1897	84	1	0	1	0	0	0	0	0
	TOT :	4	0	2	2	0	0	0	0
1897	85	2	0	2	0	0	0	0	0
1896	85	0	0	0	0	0	0	0	0
	86	0	0	0	0	0	0	0	0
1895	86	1	0	1	0	0	0	0	0
	87	0	0	0	0	0	0	0	0
1894	87	0	0	0	0	0	0	0	0
	88	0	0	0	0	0	0	0	0
1893	88	0	0	0	0	0	0	0	0
	89	0	0	0	0	0	0	0	0
1892	89	0	0	0	0	0	0	0	0
	TOT :	3	0	3	0	0	0	0	0
1892	90	0	0	0	0	0	0	0	0
1891	90	0	0	0	0	0	0	0	0
	91	0	0	0	0	0	0	0	0
1890	91	0	0	0	0	0	0	0	0
	92	0	0	0	0	0	0	0	0
1889	92	0	0	0	0	0	0	0	0
	93	1	1	0	0	0	0	0	0
1888	93	0	0	0	0	0	0	0	0
	94	0	0	0	0	0	0	0	0
1887	94	0	0	0	0	0	0	0	0
	TOT :	1	1	0	0	0	0	0	0

13. - HUWELIJKEN NAAR GEBORTEJAAR, LEEFTIJD EN VORIGE BURGERLIJKE STAAT VAN DE ECHTGENOTEN  
(JAAR 1982)  
C. - VLAAMS GEWEST

GEBORTE -JAAR	LEEFTIJD IN VOLLE JAREN	VORIGE BURGERL. STAAT V/D ECHTGENOOT				VORIGE BURGERL. STAAT V/D ECHTGENOTE			
		TOTAAL	ONGEHUWD	WEDUWNAAR	GESCH.	TOTAAL	ONGEHUWD	WEDUWE	GESCH.
1887	95	0	0	0	0	0	0	0	0
1886	95	0	0	0	0	0	0	0	0
	96	0	0	0	0	0	0	0	0
1885	96	0	0	0	0	0	0	0	0
	97	0	0	0	0	0	0	0	0
1884	97	0	0	0	0	0	0	0	0
	98	0	0	0	0	0	0	0	0
1883	98	0	0	0	0	0	0	0	0
	99	0	0	0	0	0	0	0	0
1882	99	0	0	0	0	0	0	0	0
	TOT :	0	0	0	0	0	0	0	0
1882	100	0	0	0	0	0	0	0	0
1881	100	0	0	0	0	0	0	0	0
	101	0	0	0	0	0	0	0	0
1880	101	0	0	0	0	0	0	0	0
	102	0	0	0	0	0	0	0	0
1879	102	0	0	0	0	0	0	0	0
	103	0	0	0	0	0	0	0	0
1878	103	0	0	0	0	0	0	0	0
	104	0	0	0	0	0	0	0	0
ALGEMEEN TOTAAL :		37091	33408	564	3119	37091	33519	380	3192

13. - HUWELIJKEN NAAR GEBORTEJAAR, LEEFTIJD EN VORIGE BURGERLIJKE STAAT VAN DE ECHTGENOTEN  
(JAAR 1982)  
C. - WAALS GEWEST

GEBORTE -JAAR	LEEFTIJD IN VOLLE JAREN	VORIGE BURGERL. STAAT V/D ECHTGENOOT				VORIGE BURGERL. STAAT V/D ECHTGENOTE			
		TOTAAL	ONGEHUWD	WEDUWNAAR	GESCH.	TOTAAL	ONGEHUWD	WEDUWE	GESCH.
1968 EN MEER	13	0	0	0	0	0	0	0	0
	14	0	0	0	0	0	0	0	0
1967	14	0	0	0	0	1	1	0	0
	15	0	0	0	0	27	27	0	0
1966	15	0	0	0	0	38	38	0	0
	16	0	0	0	0	106	106	0	0
1965	16	0	0	0	0	158	158	0	0
	17	11	11	0	0	255	255	0	0
1964	17	6	6	0	0	353	353	0	0
	18	119	119	0	0	784	782	0	2
1963	18	132	132	0	0	785	783	2	0
	19	260	260	0	0	939	937	0	2
1962	19	369	369	0	0	1082	1080	1	1
	TOT :	897	897	0	0	4528	4520	3	5
1962	20	586	585	0	1	1221	1216	1	4
	1961	20	737	737	0	0	1130	1127	0
1961	21	1094	1094	0	0	1370	1366	2	2
	1960	21	1135	1133	0	2	1166	1160	0
1960	22	1333	1332	0	1	1189	1174	2	13
	1959	22	1192	1186	0	6	993	979	1
1959	23	1309	1300	1	8	1008	981	0	27
	1958	23	1097	1089	1	7	743	719	1
1958	24	1166	1148	0	18	757	718	2	37
	1957	24	915	897	0	18	508	483	2
TOT :		10564	10501	2	61	10085	9923	11	151
1957	25	899	878	2	19	548	482	1	65
	1956	25	667	635	1	31	392	330	3
1956	26	654	615	1	38	339	283	3	53
	1955	26	554	502	0	52	324	266	3
1955	27	530	484	3	43	258	200	0	58
	1954	27	398	351	0	47	249	176	2
1954	28	397	336	0	61	228	159	4	65
	1953	28	272	221	0	51	169	118	2
1953	29	304	248	2	54	176	112	2	62
	1952	29	266	211	1	54	182	110	5
TOT :		4941	4481	10	450	2865	2236	25	604
1952	30	233	166	2	65	164	93	2	69
	1951	30	179	121	2	56	139	62	3
1951	31	212	134	3	75	133	58	2	73
	1950	31	158	88	2	68	109	49	2
1950	32	161	87	4	70	121	47	1	73
	1949	32	140	72	2	66	98	36	0
1949	33	136	67	3	66	88	26	4	58
	1948	33	100	40	2	58	92	31	1
1948	34	133	72	4	57	101	28	5	68
	1947	34	113	48	4	61	79	33	4
TOT :		1565	895	28	642	1124	463	24	637

13. - HUWELIJKEN NAAR GEBORTEJAAR, LEEFTIJD EN VORIGE BURGERLIJKE STAAT VAN DE ECHTGENOTEN  
(JAAR 1982)  
C. - WAALS GEWEST

GEBORTE -JAAR	LEEFTIJD IN VOLLE JAREN	VORIGE BURGERL. STAAT V/D ECHTGENOOT				VORIGE BURGERL. STAAT V/D ECHTGENOTE			
		TOTAAL	ONGEHUWD	WEDUWNAAR	GESCH.	TOTAAL	ONGEHUWD	WEDUWE	GESCH.
1947	35	133	61	6	66	82	18	4	60
1946	35	99	41	5	53	82	27	4	51
	36	87	30	2	55	62	18	1	43
1945	36	44	12	3	29	48	11	1	36
	37	61	16	2	43	50	13	1	36
1944	37	61	19	1	41	40	10	3	27
	38	59	19	0	40	39	11	2	26
1943	38	56	18	3	35	28	5	2	21
	39	56	16	1	39	45	8	2	35
1942	39	47	7	0	40	37	9	2	26
TOT :		703	239	23	441	513	130	22	361
1942	40	37	12	1	24	34	12	6	16
1941	40	36	9	2	25	22	5	4	13
	41	37	9	3	25	30	5	2	23
1940	41	42	9	4	29	35	7	1	27
	42	51	7	8	36	32	9	4	19
1939	42	32	7	1	24	23	1	2	20
	43	32	6	3	23	20	3	2	15
1938	43	38	7	1	30	27	6	3	18
	44	33	8	3	22	29	1	4	24
1937	44	34	4	4	26	14	2	2	10
TOT :		372	78	30	264	266	51	30	185
1937	45	40	8	5	27	30	5	4	21
1936	45	30	9	3	18	30	7	5	18
	46	19	3	4	12	19	1	3	15
1935	46	32	9	2	21	19	3	2	14
	47	34	10	9	15	25	3	4	18
1934	47	26	1	4	21	19	2	2	15
	48	29	8	5	16	23	4	5	14
1933	48	14	3	2	9	21	3	2	16
	49	22	3	6	13	20	6	0	14
1932	49	31	5	5	21	20	2	3	15
TOT :		277	59	45	173	226	36	30	160
1932	50	33	8	9	16	26	2	5	19
1931	50	19	7	4	8	21	2	3	16
	51	27	6	4	17	28	2	2	24
1930	51	29	6	5	18	15	1	3	11
	52	25	4	2	19	21	1	3	17
1929	52	23	2	7	14	10	1	1	8
	53	20	5	2	13	17	1	3	13
1928	53	23	2	10	11	19	2	2	15
	54	23	3	5	15	11	1	5	5
1927	54	22	4	6	12	19	3	6	10
TOT :		244	47	54	143	187	16	33	138



13. - HUWELIJKEN NAAR GEBORTEJAAR, LEEFTIJD EN VORIGE BURGERLIJKE STAAT VAN DE ECHTGENOTEN  
(JAAR 1982)  
C. - WAALS GEWEST

GEBORTE -JAAR	LEEFTIJD IN VOLLE JAREN	VORIGE BURGERL. STAAT V/D ECHTGENOOT				VORIGE BURGERL. STAAT V/D ECHTGENOTE			
		TOTAAL	ONGEHUWD	WEDUWNAAR	GESCH.	TOTAAL	ONGEHUWD	WEDUWE	GESCH.
1927	55	22	3	8	11	11	1	4	6
1926	55	17	7	5	5	9	2	2	5
	56	24	4	11	9	7	2	1	4
1925	56	25	4	12	9	10	3	1	6
	57	24	3	8	13	13	4	3	6
1924	57	19	3	5	11	8	0	1	7
	58	18	4	4	10	11	3	4	4
1923	58	22	6	7	9	9	2	2	5
	59	21	8	6	7	6	0	2	4
1922	59	23	2	9	12	8	1	2	5
TOT :		215	44	75	96	92	18	22	52
1922	60	17	5	8	4	14	2	7	5
1921	60	7	0	4	3	6	1	3	2
	61	13	0	4	9	8	2	2	4
1920	61	11	1	7	3	6	4	1	1
	62	12	3	3	6	7	1	3	3
1919	62	8	2	2	4	2	0	1	1
	63	3	1	1	1	3	0	1	2
1918	63	6	0	4	2	2	1	0	1
	64	2	0	1	1	1	0	1	0
1917	64	4	0	2	2	2	1	1	0
TOT :		83	12	36	35	51	12	20	19
1917	65	8	0	2	6	5	2	2	1
1916	65	5	0	3	2	1	0	0	1
	66	4	0	2	2	3	1	1	1
1915	66	6	1	2	3	1	0	1	0
	67	7	0	5	2	2	0	2	0
1914	67	9	1	2	6	7	0	6	1
	68	11	2	5	4	2	1	0	1
1913	68	7	1	4	2	4	0	2	2
	69	5	0	1	4	6	1	4	1
1912	69	2	0	2	0	1	0	0	1
TOT :		64	5	28	31	32	5	18	9
1912	70	9	0	6	3	2	0	1	1
1911	70	5	0	2	3	1	1	0	0
	71	4	0	3	1	4	0	4	0
1910	71	2	1	0	1	2	0	1	1
	72	6	0	5	1	1	0	0	1
1909	72	1	0	1	0	2	0	1	1
	73	1	0	1	0	0	0	0	0
1908	73	2	0	2	0	0	0	0	0
	74	1	0	0	1	3	0	2	1
1907	74	4	0	3	1	2	0	0	2
TOT :		35	1	23	11	17	1	9	7



13. - HUWELIJKEN NAAR GEBORTEJAAR, LEEFTIJD EN VORIGE BURGERLIJKE STAAT VAN DE ECHTGENOTEN  
(JAAR 1982)  
C. - WAALS GEWEST

GEBORTE -JAAR	LEEFTIJD IN VOLLE JAREN	VORIGE BURGERL. STAAT V/D ECHTGENOOT				VORIGE BURGERL. STAAT V/D ECHTGENOTE			
		TOTAAL	ONGEHUWD	WEDUWNAAR	GESCH.	TOTAAL	ONGEHUWD	WEDUWE	GESCH.
1887	95	0	0	0	0	0	0	0	0
1886	95	0	0	0	0	0	0	0	0
	96	0	0	0	0	0	0	0	0
1885	96	0	0	0	0	0	0	0	0
	97	0	0	0	0	0	0	0	0
1884	97	0	0	0	0	0	0	0	0
	98	0	0	0	0	0	0	0	0
1883	98	0	0	0	0	0	0	0	0
	99	0	0	0	0	0	0	0	0
1882	99	0	0	0	0	0	0	0	0
	TOT :	0	0	0	0	0	0	0	0
1882	100	0	0	0	0	0	0	0	0
1881	100	0	0	0	0	0	0	0	0
	101	0	0	0	0	0	0	0	0
1880	101	0	0	0	0	0	0	0	0
	102	0	0	0	0	0	0	0	0
1879	102	0	0	0	0	0	0	0	0
	103	0	0	0	0	0	0	0	0
1878	103	0	0	0	0	0	0	0	0
	104	0	0	0	0	0	0	0	0
ALGEMEEN TOTAAL :		19992	17263	376	2353	19992	17411	251	2330

14. - HUWELIJKEN NAAR DE RESPECTIEVE LEEFTIJD VAN DE ECHTGENOTEN,  
PER PROVINCIE EN GEWEST (JAAR 1982)

LEEFTIJD VAN DE ECHTGENOOT	LEEFTIJD VAN DE ECHTGENOTE												TOTAAL MANNEN
	< 20 JAAR	20 - < 21 J.	21 - < 25 J.	25 - < 30 J.	30 - < 35 J.	35 - < 40 J.	40 - < 45 J.	45 - < 50 J.	50 - < 60 J.	60 - < 70 J.	70 - < 80 J.	80 J. EN +	
PROVINCIE ANTWERPEN													
MINDER DAN 20 JAAR	225	44	53	2	3	0	0	0	0	0	0	0	327
20 - < 21 JAAR	281	155	157	13	2	0	0	0	0	0	0	0	608
21 - < 25 JAAR	1166	1040	2761	271	23	5	2	0	1	0	0	0	5269
25 - < 30 JAAR	222	240	1216	647	67	29	8	5	0	0	0	0	2434
30 - < 35 JAAR	29	25	154	254	145	40	15	5	1	0	0	0	668
35 - < 40 JAAR	8	7	42	109	99	71	27	8	3	0	0	0	374
40 - < 45 JAAR	2	4	9	40	38	33	43	14	9	0	0	0	192
45 - < 50 JAAR	0	1	7	10	18	29	26	28	13	0	1	0	133
50 - < 60 JAAR	0	0	1	8	15	24	30	43	70	2	0	0	193
60 - < 70 JAAR	0	0	1	1	3	2	5	8	25	6	2	0	53
70 - < 80 JAAR	0	0	0	0	1	1	1	1	11	8	4	0	27
80 JAAR EN MEER	0	0	0	0	0	0	0	0	2	1	0	0	3
TOTAAL VROUWEN :	1933	1516	4401	1355	414	234	157	112	135	17	7	0	10281

PROVINCIE BRABANT

MINDER DAN 20 JAAR	192	46	61	9	0	1	0	0	0	0	0	0	309
20 - < 21 JAAR	249	106	192	20	3	0	0	0	0	0	0	0	570
21 - < 25 JAAR	989	850	2791	432	50	16	3	1	1	0	0	0	5133
25 - < 30 JAAR	260	228	1518	1127	209	52	14	3	2	0	0	0	3413
30 - < 35 JAAR	40	31	260	452	256	91	20	6	1	0	0	0	1157
35 - < 40 JAAR	8	8	61	166	183	89	34	19	6	0	0	0	574
40 - < 45 JAAR	4	0	14	66	86	55	37	17	16	0	0	0	295
45 - < 50 JAAR	1	0	8	25	39	56	50	39	30	1	0	0	249
50 - < 60 JAAR	0	0	2	19	33	41	55	71	88	17	1	0	327
60 - < 70 JAAR	0	0	0	2	4	6	10	25	70	29	7	1	154
70 - < 80 JAAR	0	0	0	0	2	0	2	10	13	28	9	2	66
80 JAAR EN MEER	0	0	0	0	0	1	1	0	1	1	4	1	9
TOTAAL VROUWEN :	1743	1269	4907	2318	865	408	226	191	228	76	21	4	12256

14. - HUWELIJKEN NAAR DE RESPECTIEVE LEEFTIJD VAN DE ECHTGENOTEN,  
PER PROVINCIE EN GEWEST (JAAR 1982)

LEEFTIJD VAN DE ECHTGENOOT	LEEFTIJD VAN DE ECHTGENOTE												TOTAAL MANNEN
	< 20 JAAR	20 - < 21 J.	21 - < 25 J.	25 - < 30 J.	30 - < 35 J.	35 - < 40 J.	40 - < 45 J.	45 - < 50 J.	50 - < 60 J.	60 - < 70 J.	70 - < 80 J.	80 J. EN +	
MINDER DAN 20 JAAR	325	45	83	4	4	1	0	0	0	0	0	0	462
20 - < 21 JAAR	354	124	172	14	1	1	0	0	0	0	0	0	666
21 - < 25 JAAR	1102	622	1781	270	36	5	4	1	0	0	0	0	3821
25 - < 30 JAAR	255	164	747	455	107	21	5	3	0	0	0	0	1757
30 - < 35 JAAR	32	24	131	179	133	47	10	4	2	0	0	0	562
35 - < 40 JAAR	8	8	35	64	70	37	18	9	1	0	0	0	250
40 - < 45 JAAR	1	1	7	19	40	30	16	12	8	0	0	0	134
45 - < 50 JAAR	4	0	5	12	22	22	19	14	13	1	0	0	112
50 - < 60 JAAR	0	0	1	2	11	24	32	35	56	9	2	0	172
60 - < 70 JAAR	0	0	1	4	2	3	4	13	21	14	1	0	63
70 - < 80 JAAR	0	0	1	0	0	0	0	1	4	14	5	0	25
80 JAAR EN MEER	0	0	0	0	0	0	0	0	1	1	1	0	3
TOTAAL VROUWEN :	2081	988	2964	1023	426	191	108	92	106	39	9	0	8027

PROVINCIE HENEGOUWEN

MINDER DAN 20 JAAR	157	28	42	4	2	0	0	0	0	0	0	0	233
20 - < 21 JAAR	151	59	89	13	1	0	0	0	0	0	0	0	313
21 - < 25 JAAR	677	431	1389	214	28	4	0	0	1	0	0	0	2744
25 - < 30 JAAR	200	117	788	449	103	23	4	1	4	0	0	0	1689
30 - < 35 JAAR	34	22	144	194	116	31	6	3	2	0	0	0	552
35 - < 40 JAAR	3	4	32	57	74	34	19	7	3	0	0	0	233
40 - < 45 JAAR	2	0	10	18	33	30	14	11	5	0	0	0	123
45 - < 50 JAAR	0	0	3	11	18	17	21	18	5	0	0	0	93
50 - < 60 JAAR	0	0	4	10	14	16	22	31	58	6	1	0	162
60 - < 70 JAAR	0	0	0	2	0	0	0	6	28	6	2	1	45
70 - < 80 JAAR	0	0	0	0	0	2	0	0	5	7	4	0	18
80 JAAR EN MEER	0	0	0	0	0	0	0	1	2	3	1	0	7
TOTAAL VROUWEN :	1224	661	2501	972	389	157	86	78	113	22	8	1	6212

14. - HUWELIJKEN NAAR DE RESPECTIEVE LEEFTIJD VAN DE ECHTGENOTEN,  
PER PROVINCIE EN GEWEST (JAAR 1982)

LEEFTIJD VAN DE ECHTGENOOT	LEEFTIJD VAN DE ECHTGENOTE												TOTAAL MANNEN
	< 20 JAAR	20 - < 21 J.	21 - < 25 J.	25 - < 30 J.	30 - < 35 J.	35 - < 40 J.	40 - < 45 J.	45 - < 50 J.	50 - < 60 J.	60 - < 70 J.	70 - < 80 J.	80 J. EN +	
PROVINCIE LIMBURG													
MINDER DAN 20 JAAR	157	36	28	0	0	0	0	0	0	0	0	0	221
20 - < 21 JAAR	210	89	92	4	1	0	0	0	0	0	0	0	396
21 - < 25 JAAR	739	591	1465	120	9	2	0	0	0	0	0	0	2926
25 - < 30 JAAR	107	102	632	255	29	5	0	0	0	0	1	0	1131
30 - < 35 JAAR	10	13	61	100	42	18	2	0	0	0	0	0	246
35 - < 40 JAAR	0	2	12	24	25	13	5	1	0	0	0	0	82
40 - < 45 JAAR	2	1	3	7	17	10	3	4	2	0	0	0	49
45 - < 50 JAAR	0	0	2	3	3	7	9	7	6	1	0	0	38
50 - < 60 JAAR	0	0	0	2	3	6	12	5	7	1	0	0	36
60 - < 70 JAAR	0	0	1	0	1	0	1	2	9	5	0	0	19
70 - < 80 JAAR	0	0	0	0	0	0	0	1	2	1	2	0	6
80 JAAR EN MEER	0	0	0	0	0	0	0	0	0	0	0	0	0
TOTAAL VROUWEN :	1225	834	2296	515	130	61	32	20	26	8	3	0	5150

PROVINCIE LUXEMBURG

MINDER DAN 20 JAAR	44	6	6	2	1	0	0	0	0	0	0	0	59
20 - < 21 JAAR	57	12	26	1	0	1	0	0	0	0	0	0	97
21 - < 25 JAAR	184	137	382	42	10	0	1	0	0	0	0	0	756
25 - < 30 JAAR	51	44	223	84	13	2	0	1	0	0	0	0	418
30 - < 35 JAAR	4	4	37	41	18	7	1	0	0	0	0	0	112
35 - < 40 JAAR	0	0	5	18	13	4	0	1	0	0	0	0	41
40 - < 45 JAAR	0	0	5	2	5	7	5	0	0	0	0	0	24
45 - < 50 JAAR	0	0	1	0	4	1	2	1	2	0	0	0	11
50 - < 60 JAAR	0	0	0	4	3	1	5	2	9	0	0	0	24
60 - < 70 JAAR	0	0	0	1	0	0	0	0	1	3	0	0	5
70 - < 80 JAAR	0	0	0	0	0	0	0	0	0	0	0	1	1
80 JAAR EN MEER	0	0	0	0	0	0	0	0	0	1	0	0	1
TOTAAL VROUWEN :	340	203	685	195	67	23	14	5	12	4	0	1	1549

14. - HUWELIJKEN NAAR DE RESPECTIEVE LEEFTIJD VAN DE ECHTGENOTEN,  
PER PROVINCIE EN GEWEST (JAAR 1982)

LEEFTIJD VAN DE ECHTGENOOT	LEEFTIJD VAN DE ECHTGENOTE												TOTAAL MANNEN
	< 20 JAAR	20 - < 21 J.	21 - < 25 J.	25 - < 30 J.	30 - < 35 J.	35 - < 40 J.	40 - < 45 J.	45 - < 50 J.	50 - < 60 J.	60 - < 70 J.	70 - < 80 J.	80 J. EN +	
MINDER DAN 20 JAAR	67	14	16	1	0	0	0	0	0	0	0	0	98
20 - < 21 JAAR	94	29	37	7	0	1	0	0	0	0	0	0	168
21 - < 25 JAAR	358	223	584	81	6	2	1	1	0	0	0	0	1256
25 - < 30 JAAR	76	60	279	176	37	8	0	1	0	0	1	0	638
30 - < 35 JAAR	6	8	49	67	39	14	3	2	0	0	0	0	188
35 - < 40 JAAR	4	4	11	29	29	22	7	3	1	0	0	0	110
40 - < 45 JAAR	0	0	4	5	13	15	6	6	4	1	0	0	54
45 - < 50 JAAR	0	0	2	5	7	9	5	5	1	0	0	0	34
50 - < 60 JAAR	0	0	2	3	6	11	13	9	13	2	0	0	59
60 - < 70 JAAR	0	0	0	0	0	1	2	1	9	6	0	0	19
70 - < 80 JAAR	0	0	0	0	0	0	0	1	1	3	1	0	6
80 JAAR EN MEER	0	0	0	0	0	0	0	0	0	0	0	0	0
TOTAAL VROUWEN :	605	338	984	374	137	83	37	29	29	12	2	0	2630

PROVINCIE NAMEN

PROVINCIE OOST-VLAANDEREN													
MINDER DAN 20 JAAR	233	44	38	6	1	0	0	0	0	0	0	0	322
20 - < 21 JAAR	304	136	165	6	0	0	0	0	0	0	0	0	611
21 - < 25 JAAR	1031	855	2379	242	12	7	2	1	0	0	0	0	4529
25 - < 30 JAAR	185	187	1044	489	86	17	7	2	0	0	0	0	2017
30 - < 35 JAAR	23	21	121	191	113	35	7	3	0	0	0	0	514
35 - < 40 JAAR	5	2	37	66	63	40	28	7	1	0	0	0	249
40 - < 45 JAAR	0	3	11	30	35	30	24	14	7	0	0	0	154
45 - < 50 JAAR	0	0	1	6	20	20	23	27	10	1	0	0	103
50 - < 60 JAAR	1	1	2	7	5	17	24	27	41	5	1	0	131
60 - < 70 JAAR	0	0	0	2	2	2	4	7	20	19	1	0	57
70 - < 80 JAAR	0	0	0	0	0	2	3	1	5	7	4	0	22
80 JAAR EN MEER	0	0	0	0	0	1	0	0	1	2	1	0	5
TOTAAL VROUWEN :	1782	1249	3798	1045	337	171	122	89	85	34	7	0	8719

14. - HUWELIJKEN NAAR DE RESPECTIEVE LEEFTIJD VAN DE ECHTGENOTEN,  
PER PROVINCIE EN GEWEST (JAAR 1982)

LEEFTIJD VAN DE ECHTGENOOT	LEEFTIJD VAN DE ECHTGENOTE												TOTAAL MANNEN
	< 20 JAAR	20 - < 21 J.	21 - < 25 J.	25 - < 30 J.	30 - < 35 J.	35 - < 40 J.	40 - < 45 J.	45 - < 50 J.	50 - < 60 J.	60 - < 70 J.	70 - < 80 J.	80 J. EN +	
PROVINCIE WEST-VLAANDEREN													
MINDER DAN 20 JAAR	210	51	41	3	1	1	0	0	0	0	0	0	307
20 - < 21 JAAR	330	154	137	7	1	0	0	0	0	0	0	0	629
21 - < 25 JAAR	1011	765	2045	210	19	6	1	0	0	0	0	0	4057
25 - < 30 JAAR	167	141	829	361	62	19	5	2	0	0	0	0	1586
30 - < 35 JAAR	17	12	127	127	77	24	2	5	0	0	0	0	391
35 - < 40 JAAR	3	2	20	59	60	38	12	5	4	0	0	0	203
40 - < 45 JAAR	0	1	6	19	25	29	21	8	3	0	0	0	112
45 - < 50 JAAR	1	0	2	11	20	13	13	11	8	0	0	0	79
50 - < 60 JAAR	0	0	2	7	3	13	17	18	32	4	0	0	96
60 - < 70 JAAR	0	0	0	1	1	4	1	4	18	12	0	0	41
70 - < 80 JAAR	0	0	0	0	0	0	2	2	4	4	4	0	16
80 JAAR EN MEER	0	0	0	0	0	0	0	0	0	0	0	0	0
TOTAAL VROUWEN :	1739	1126	3209	805	269	147	74	55	69	20	4	0	7517

## BRUSSELS GEWEST

MINDER DAN 20 JAAR	75	17	33	2	0	0	0	0	0	0	0	0	127
20 - < 21 JAAR	89	29	64	6	2	0	0	0	0	0	0	0	190
21 - < 25 JAAR	291	223	882	212	31	7	2	1	1	0	0	0	1650
25 - < 30 JAAR	110	81	658	583	132	36	9	1	2	0	0	0	1612
30 - < 35 JAAR	19	15	139	255	154	50	14	5	1	0	0	0	652
35 - < 40 JAAR	7	2	36	103	103	58	25	13	5	0	0	0	352
40 - < 45 JAAR	3	0	9	36	39	23	22	10	10	0	0	0	152
45 - < 50 JAAR	1	0	6	17	24	36	29	27	19	1	0	0	160
50 - < 60 JAAR	0	0	2	14	17	23	36	38	57	13	1	0	201
60 - < 70 JAAR	0	0	0	2	4	2	6	15	51	19	6	0	105
70 - < 80 JAAR	0	0	0	0	2	0	2	7	12	20	4	1	48
80 JAAR EN MEER	0	0	0	0	0	1	1	0	1	1	4	1	9
TOTAAL VROUWEN :	595	367	1829	1230	508	236	146	117	159	54	15	2	5253



14. - HUWELIJKEN NAAR DE RESPECTIEVE LEEFTIJD VAN DE ECHTGENOTEN,  
PER PROVINCIE EN GEWEST (JAAR 1982)

LEEFTIJD VAN DE ECHTGENOOT	LEEFTIJD VAN DE ECHTGENOTE												TOTAAL MANNEN
	< 20 JAAR	20 - < 21 J.	21 - < 25 J.	25 - < 30 J.	30 - < 35 J.	35 - < 40 J.	40 - < 45 J.	45 - < 50 J.	50 - < 60 J.	60 - < 70 J.	70 - < 80 J.	80 J. EN +	
VLAAMS GEWEST													
MINDER DAN 20 JAAR	913	198	180	17	5	1	0	0	0	0	0	0	1314
20 - < 21 JAAR	1241	600	657	42	5	0	0	0	0	0	0	0	2545
21 - < 25 JAAR	4481	3777	10226	1006	78	24	6	1	1	0	0	0	19600
25 - < 30 JAAR	794	780	4395	2149	300	77	24	10	0	0	1	0	8530
30 - < 35 JAAR	96	83	545	811	446	146	31	14	1	0	0	0	2173
35 - < 40 JAAR	17	17	126	301	303	184	77	27	9	0	0	0	1061
40 - < 45 JAAR	5	9	34	114	149	126	105	45	26	0	0	0	613
45 - < 50 JAAR	1	1	12	35	73	82	87	80	46	2	1	0	420
50 - < 60 JAAR	1	1	5	28	35	71	95	117	171	15	1	0	540
60 - < 70 JAAR	0	0	2	4	7	11	13	28	86	49	4	0	204
70 - < 80 JAAR	0	0	0	0	1	3	6	6	22	26	19	0	83
80 JAAR EN MEER	0	0	0	0	0	1	0	0	3	3	1	0	8
TOTAAL VROUWEN :	7549	5466	16182	4507	1402	726	444	328	365	95	27	0	37091

WAALS GEWEST

MINDER DAN 20 JAAR	622	99	155	12	7	2	0	0	0	0	0	0	897
20 - < 21 JAAR	700	235	346	37	2	3	0	0	0	0	0	0	1323
21 - < 25 JAAR	2485	1514	4469	664	84	16	6	2	1	0	0	0	9241
25 - < 30 JAAR	619	422	2223	1311	281	63	10	7	4	0	1	0	4941
30 - < 35 JAAR	80	62	400	539	339	111	21	9	4	0	0	0	1565
35 - < 40 JAAR	15	18	93	188	210	106	48	20	5	0	0	0	703
40 - < 45 JAAR	3	1	26	56	104	90	42	31	18	1	0	0	372
45 - < 50 JAAR	4	0	13	31	54	56	52	43	23	1	0	0	277
50 - < 60 JAAR	0	0	7	20	41	59	79	86	146	18	3	0	459
60 - < 70 JAAR	0	0	1	7	2	5	8	23	64	32	3	2	147
70 - < 80 JAAR	0	0	1	0	0	2	0	4	11	26	10	2	56
80 JAAR EN MEER	0	0	0	0	0	0	0	1	3	5	2	0	11
TOTAAL VROUWEN :	4528	2351	7734	2865	1124	513	266	226	279	83	19	4	19992

15.- HUWELIJKEN NAAR DE RESPECTIEVE NATIONALITEIT VAN DE ECHTGENOTEN (JAAR 1982)  
A.- HET RIJK

L K A O N D D.E	NATIONALITEIT VAN DE MAN	NATIONALITEIT VAN DE VROUW														
		01	06	07	08	09	10	14	15	16	17	18	19	20	24	25
01	BELGIE	54049	274	59	589	219	31	673	15	12	180	51	43	9	4	2
06	NEDERLAND	472	67	3	7	5	0	3	0	2	3	0	1	0	0	0
07	VER. KONING. (GB + N. IER.)	89	4	11	6	6	0	6	0	0	1	0	0	0	0	2
08	FRANKRIJK	620	2	2	77	4	2	19	1	0	7	0	1	0	1	0
09	DUITSLAND	146	7	1	4	19	0	5	0	0	1	0	1	0	0	0
10	GROOTHERTOGDOM LUXEMBURG	38	0	0	0	0	0	0	0	0	1	0	1	0	0	0
14	ITALIE	1025	7	3	53	6	0	858	0	1	57	5	15	1	0	0
15	ZWITSERLAND	17	0	0	0	0	0	0	0	0	0	0	0	0	0	0
16	OOSTENRIJK	12	0	0	1	1	0	0	0	0	0	0	0	0	0	0
17	SPANJE	183	2	1	3	1	0	35	0	0	123	5	1	1	0	0
18	PORTUGAL	45	0	0	5	0	0	3	0	0	5	12	0	0	0	0
19	GRIEKENLAND	68	1	1	4	0	0	13	0	0	6	0	42	0	0	0
20	TURKIJE	34	0	1	2	0	0	4	0	0	0	0	0	1	0	0
24	IERLAND (REP)	3	0	0	0	0	0	1	0	0	0	0	0	0	1	1
25	DENEMARKEN	1	0	0	1	0	0	0	0	0	0	0	0	0	0	2
26	NOORWEGEN	4	1	0	1	0	0	1	0	0	0	0	0	0	0	0
27	ZHEDEN	5	0	1	1	0	0	0	0	0	0	0	0	0	0	0
29	POLEN	14	0	1	1	0	0	2	0	0	0	0	0	0	0	0
39	HONGARIJE	4	1	0	0	0	0	1	1	0	0	0	0	0	0	0
47	TSJECHOSLOWAKIJE	1	0	0	0	0	0	0	0	0	0	0	0	0	0	0
48	JOEGOSLAVIE	23	1	0	2	2	0	1	0	0	1	0	1	2	0	0
49	U.S.S.R	1	0	0	0	0	0	0	0	0	0	0	0	0	0	0
A.	ANDERE EUROPESE LANDEN	9	0	0	0	0	0	0	0	0	0	0	0	0	0	0
57	MAROKKO	203	2	2	14	3	1	13	0	0	1	2	0	0	1	1
58	ALGERIE	55	1	0	9	0	0	5	0	0	1	0	0	0	0	0
59	TUNESIE	93	0	1	4	2	0	4	0	0	0	0	0	0	0	0
60	EGYPTE	8	0	0	0	0	0	0	0	0	0	0	0	0	0	0
65	ZAIRE	35	0	0	3	0	0	1	0	0	0	0	0	0	0	0
66	RWANDA OF BURUNDI	3	0	0	0	0	0	1	0	0	0	0	0	0	0	0
B.	ANDERE AFRIKAANSE LANDEN	41	1	2	2	0	0	2	0	0	1	0	0	0	0	0
69	VERENIGDE STATEN VAN AMERIKA	46	1	5	2	0	0	2	0	0	1	0	1	0	0	0
70	CANADA	16	0	0	0	0	0	0	0	0	0	0	0	0	0	0
C.	ANDERE AMERIKAANSE LANDEN	49	2	0	1	0	0	0	0	0	4	0	0	0	0	0
D.	AZIE	100	7	12	5	3	2	3	0	0	1	0	1	1	0	0
E.	OCEANIE	3	0	0	1	0	0	0	0	0	0	0	0	0	0	0
99	VADERLANDLOZEN + ONBEKEND	49	0	0	1	0	0	3	0	0	2	0	0	0	0	0
ALGEMEEN TOTAAL :		57564	381	106	799	271	36	1659	17	15	396	75	108	15	7	8

## NATIONALITEIT VAN DE VROUW (VERVOLG)

26	27	29	39	47	48	49	A.	57	58	59	60	65	66	B.	69	70	C.	D.	E.	99	ALG. TOT.	
3	5	61	2	2	22	3	10	59	20	7	0	21	2	60	17	11	63	75	3	34	56690	
0	0	1	0	0	0	0	0	0	0	0	0	1	0	2	1	0	3	0	0	0	0	571
0	0	0	0	0	1	0	0	0	0	0	0	0	0	1	3	0	0	0	0	0	0	130
0	0	1	0	1	0	0	0	12	4	0	0	0	0	1	1	0	3	1	0	0	0	760
0	0	3	0	0	0	0	0	0	0	0	0	0	0	0	1	0	3	0	0	0	0	191
0	0	0	0	0	0	0	0	0	0	0	0	0	0	0	0	0	0	2	0	1	43	
0	0	5	1	0	0	0	0	6	3	0	0	1	0	3	2	0	3	1	0	6	2062	
0	0	0	0	0	0	0	0	0	0	0	0	0	0	0	0	0	0	0	0	0	0	17
0	0	0	0	0	0	0	0	0	0	0	0	0	0	0	0	0	0	0	0	0	0	14
0	0	0	0	0	0	0	0	0	1	0	0	0	0	0	1	0	1	0	0	0	0	358
0	0	0	0	0	0	0	0	0	0	0	0	0	0	0	0	0	1	1	0	0	0	72
0	0	0	0	0	0	0	1	2	0	0	0	0	0	0	0	0	0	0	0	0	0	138
0	0	0	0	0	2	0	0	1	0	0	0	0	0	0	0	0	0	0	0	0	3	48
0	0	0	0	0	0	0	0	0	0	0	0	0	0	0	0	0	0	0	0	0	0	6
1	0	0	0	0	0	0	0	0	0	0	0	0	0	0	0	0	0	0	0	0	0	5
0	0	1	0	0	0	0	0	0	0	0	0	0	0	1	0	0	0	0	0	0	0	9
0	0	0	0	0	0	0	0	0	0	0	0	0	0	0	0	0	0	1	0	0	0	8
0	0	8	0	0	0	0	0	0	0	0	0	0	0	0	0	0	1	0	0	1	28	
0	0	0	1	0	0	0	0	0	0	0	0	0	0	0	0	0	0	0	0	0	0	8
0	0	0	0	0	0	0	0	0	0	0	0	0	0	0	0	0	0	0	0	0	0	1
0	0	1	0	0	10	0	0	0	0	0	0	0	0	0	0	0	0	0	0	0	0	44
0	0	0	0	0	0	0	0	0	0	0	0	0	0	0	0	0	0	0	0	0	0	1
0	0	0	0	0	0	0	0	0	0	0	0	0	0	0	0	0	0	0	0	0	0	9
0	0	0	0	0	0	0	0	111	6	0	0	1	0	0	0	0	0	0	0	1	362	
0	0	0	0	0	0	0	0	6	8	0	0	0	0	0	0	0	0	0	0	0	0	85
0	0	0	0	0	0	0	0	11	1	1	0	0	0	0	0	0	0	0	0	0	0	117
0	0	0	0	0	0	0	0	0	0	0	0	0	0	0	0	0	0	0	0	0	0	8
0	0	0	0	0	0	0	0	0	0	0	0	5	0	1	0	0	0	0	0	0	0	45
0	0	0	0	0	0	0	0	0	0	0	0	0	1	0	0	1	0	0	0	0	0	6
0	0	0	0	0	0	0	0	0	0	0	0	1	0	5	0	0	0	0	0	0	0	55
0	0	0	0	0	0	0	1	0	0	0	0	0	0	0	25	0	1	2	0	0	0	87
0	0	0	0	0	0	0	0	0	0	0	0	0	0	0	0	4	0	0	0	0	0	20
0	0	0	0	0	0	0	0	0	0	0	0	0	0	0	0	0	9	2	0	2	69	
0	0	1	0	0	0	0	0	2	0	1	0	0	0	0	0	1	0	21	0	2	163	
0	0	0	0	0	1	0	0	0	0	0	0	0	0	0	0	0	0	0	1	0	6	
0	0	6	0	1	4	0	0	1	0	0	0	2	1	1	0	0	7	2	0	25	105	
4	5	88	4	4	40	3	12	211	43	9	0	32	4	75	51	17	95	108	4	75	62341	

15. - HUWELIJKEN NAAR DE RESPECTIEVE NATIONALITEIT VAN DE ECHTGENOTEN (JAAR 1982)  
BRUSSELS GEWEST

L K A O N D D. E.	NATIONALITEIT VAN DE MAN	NATIONALITEIT VAN DE VROUW														
		01	06	07	08	09	10	14	15	16	17	18	19	20	24	25
01	BELGIE	3591	15	13	112	23	9	66	5	2	53	15	14	2	3	2
06	NEDERLAND	25	3	2	2	1	0	0	0	0	0	0	0	0	0	0
07	VER. KONING. (GB + N. IER.)	18	2	4	3	4	0	1	0	0	1	0	0	0	0	2
08	FRANKRIJK	93	1	1	12	2	1	1	1	0	6	0	1	0	1	0
09	DUITSLAND	11	0	1	2	3	0	2	0	0	0	0	1	0	0	0
10	GROOTHERTOGDOM LUXEMBURG	9	0	0	0	0	0	0	0	0	1	0	1	0	0	0
14	ITALIE	86	1	0	6	1	0	63	0	0	11	1	3	0	0	0
15	ZWITSERLAND	7	0	0	0	0	0	0	0	0	0	0	0	0	0	0
16	OOSTENRIJK	5	0	0	1	1	0	0	0	0	0	0	0	0	0	0
17	SPANJE	46	0	1	3	0	0	7	0	0	69	2	0	0	0	0
18	PORTUGAL	12	0	0	2	0	0	1	0	0	3	1	0	0	0	0
19	GRIEKENLAND	18	0	1	2	0	0	1	0	0	4	0	22	0	0	0
20	TURKIJE	9	0	1	0	0	0	0	0	0	0	0	0	0	0	0
24	IERLAND (REP)	1	0	0	0	0	0	1	0	0	0	0	0	0	1	1
25	DENEMARKEN	1	0	0	1	0	0	0	0	0	0	0	0	0	0	2
26	NOORWEGEN	2	0	0	0	0	0	0	0	0	0	0	0	0	0	0
27	ZWEDEN	2	0	0	1	0	0	0	0	0	0	0	0	0	0	0
29	POLEN	1	0	0	1	0	0	0	0	0	0	0	0	0	0	0
39	HONGARIJE	1	0	0	0	0	0	0	0	0	0	0	0	0	0	0
47	TSJECHOSLOWAKIJE	1	0	0	0	0	0	0	0	0	0	0	0	0	0	0
48	JOEGOSLAVIE	11	0	0	2	2	0	1	0	0	1	0	0	0	0	0
49	U.S.S.R	1	0	0	0	0	0	0	0	0	0	0	0	0	0	0
A.	ANDERE EUROPESE LANDEN	1	0	0	0	0	0	0	0	0	0	0	0	0	0	0
57	MAROKKO	85	2	2	12	2	0	1	0	0	1	2	0	0	1	1
58	ALGERIE	11	0	0	5	0	0	1	0	0	1	0	0	0	0	0
59	TUNESIE	39	0	1	2	0	0	3	0	0	0	0	0	0	0	0
60	EGYPTE	2	0	0	0	0	0	0	0	0	0	0	0	0	0	0
65	ZAIRE	18	0	0	2	0	0	0	0	0	0	0	0	0	0	0
66	RWANDA OF BURUNDI	1	0	0	0	0	0	0	0	0	0	0	0	0	0	0
B.	ANDERE AFRIKAANSE LANDEN	19	0	1	2	0	0	1	0	0	1	0	0	0	0	0
69	VERENIGDE STATEN VAN AMERIKA	13	0	3	1	0	0	2	0	0	1	0	0	0	0	0
70	CANADA	6	0	0	0	0	0	0	0	0	0	0	0	0	0	0
C.	ANDERE AMERIKAANSE LANDEN	22	0	0	1	0	0	0	0	0	2	0	0	0	0	0
D.	AZIE	43	5	7	4	1	2	1	0	0	0	0	1	1	0	0
E.	OCEANIE	2	0	0	1	0	0	0	0	0	0	0	0	0	0	0
99	VADERLANDLOZEN + ONBEKEND	13	0	0	0	0	0	1	0	0	0	0	0	0	0	0
	ALGEMEEN TOTAAL :	4226	29	38	180	40	12	154	6	2	155	21	43	3	6	8

## NATIONALITEIT VAN DE VROUW (VERVOLG)

26	27	29	39	47	48	49	A.	57	58	59	60	65	66	B.	69	70	C.	D.	E.	99	ALG. TOT.
0	3	15	1	0	6	0	3	25	5	0	0	11	0	10	5	4	20	23	0	11	4067
0	0	0	0	0	0	0	0	0	0	0	0	1	0	0	0	0	0	0	0	0	34
0	0	0	0	0	0	0	0	0	0	0	0	0	0	0	1	0	0	0	0	0	36
0	0	0	0	0	0	0	0	8	2	0	0	0	0	1	1	0	3	0	0	0	135
0	0	0	0	0	0	0	0	0	0	0	0	0	0	0	0	0	1	0	0	0	21
0	0	0	0	0	0	0	0	0	0	0	0	0	0	0	0	0	0	2	0	1	14
0	0	0	0	0	0	0	0	1	0	0	0	1	0	0	1	0	1	0	0	1	177
0	0	0	0	0	0	0	0	0	0	0	0	0	0	0	0	0	0	0	0	0	7
0	0	0	0	0	0	0	0	0	0	0	0	0	0	0	0	0	0	0	0	0	7
0	0	0	0	0	0	0	0	0	1	0	0	0	0	0	1	0	1	0	0	0	131
0	0	0	0	0	0	0	0	0	0	0	0	0	0	0	0	0	0	0	0	0	19
0	0	0	0	0	0	0	0	1	0	0	0	0	0	0	0	0	0	0	0	0	49
0	0	0	0	0	0	0	0	1	0	0	0	0	0	0	0	0	0	0	0	3	14
0	0	0	0	0	0	0	0	0	0	0	0	0	0	0	0	0	0	0	0	0	4
0	0	0	0	0	0	0	0	0	0	0	0	0	0	0	0	0	0	0	0	0	4
0	0	0	0	0	0	0	0	0	0	0	0	0	0	0	0	0	0	0	0	0	2
0	0	0	0	0	0	0	0	0	0	0	0	0	0	0	0	0	0	0	0	0	3
0	0	4	0	0	0	0	0	0	0	0	0	0	0	0	0	0	1	0	0	1	8
0	0	0	0	0	0	0	0	0	0	0	0	0	0	0	0	0	0	0	0	0	1
0	0	0	0	0	0	0	0	0	0	0	0	0	0	0	0	0	0	0	0	0	1
0	0	0	0	0	5	0	0	0	0	0	0	0	0	0	0	0	0	0	0	0	22
0	0	0	0	0	0	0	0	0	0	0	0	0	0	0	0	0	0	0	0	0	1
0	0	0	0	0	0	0	0	0	0	0	0	0	0	0	0	0	0	0	0	0	1
0	0	0	0	0	0	0	0	60	5	0	0	0	0	0	0	0	0	0	0	1	175
0	0	0	0	0	0	0	0	2	1	0	0	0	0	0	0	0	0	0	0	0	21
0	0	0	0	0	0	0	0	10	0	0	0	0	0	0	0	0	0	0	0	0	55
0	0	0	0	0	0	0	0	0	0	0	0	0	0	0	0	0	0	0	0	0	2
0	0	0	0	0	0	0	0	0	0	0	0	3	0	1	0	0	0	0	0	0	24
0	0	0	0	0	0	0	0	0	0	0	0	0	1	0	0	0	0	0	0	0	2
0	0	0	0	0	0	0	0	0	0	0	0	1	0	5	0	0	0	0	0	0	30
0	0	0	0	0	0	0	1	0	0	0	0	0	0	0	3	0	0	1	0	0	25
0	0	0	0	0	0	0	0	0	0	0	0	0	0	0	0	2	0	0	0	0	8
0	0	0	0	0	0	0	0	0	0	0	0	0	0	0	0	0	6	2	0	0	33
0	0	0	0	0	0	0	0	0	0	1	0	0	0	0	0	0	0	10	0	1	77
0	0	0	0	0	1	0	0	0	0	0	0	0	0	0	0	0	0	0	0	0	4
0	0	3	0	0	4	0	0	1	0	0	0	2	0	0	0	0	6	2	0	12	44
0	3	22	1	0	16	0	4	109	14	1	0	19	1	17	12	6	39	40	0	31	5258

15. - HUWELIJKEN NAAR DE RESPECTIEVE NATIONALITEIT VAN DE ECHTGENOTEN (JAAR 1982)  
VLAAMS GEWEST

L K A O N D D.E	NATIONALITEIT VAN DE MAN	NATIONALITEIT VAN DE VROUW														
		01	06	07	08	09	10	14	15	16	17	18	19	20	24	25
01	BELGIE	34834	225	30	77	107	3	62	5	8	42	12	14	3	0	0
06	NEDERLAND	404	59	1	3	3	0	2	0	1	3	0	1	0	0	0
07	VER. KONING. (GB + N. IER.)	47	2	6	1	1	0	0	0	0	0	0	0	0	0	0
08	FRANKRIJK	103	1	1	8	0	0	0	0	0	0	0	0	0	0	0
09	DUITSLAND	66	6	0	0	3	0	2	0	0	0	0	0	0	0	0
10	GROOTHERTOEDOM LUXEMBURG	2	0	0	0	0	0	0	0	0	0	0	0	0	0	0
14	ITALIE	171	5	1	1	2	0	92	0	1	7	0	3	0	0	0
15	ZWITSERLAND	5	0	0	0	0	0	0	0	0	0	0	0	0	0	0
16	OOSTENRIJK	7	0	0	0	0	0	0	0	0	0	0	0	0	0	0
17	SPANJE	43	1	0	0	0	0	0	0	0	28	1	0	0	0	0
18	PORTUGAL	12	0	0	1	0	0	0	0	0	2	6	0	0	0	0
19	GRIEKENLAND	20	1	0	0	0	0	1	0	0	0	0	4	0	0	0
20	TURKIJE	11	0	0	1	0	0	0	0	0	0	0	0	1	0	0
24	IERLAND (REP)	2	0	0	0	0	0	0	0	0	0	0	0	0	0	0
25	DENEMARKEN	0	0	0	0	0	0	0	0	0	0	0	0	0	0	0
26	NOORWEGEN	2	1	0	1	0	0	0	0	0	0	0	0	0	0	0
27	ZWEDEN	3	0	1	0	0	0	0	0	0	0	0	0	0	0	0
29	POLEN	4	0	0	0	0	0	0	0	0	0	0	0	0	0	0
39	HONGARIJE	2	1	0	0	0	0	0	1	0	0	0	0	0	0	0
47	TSJECHOSLOWAKIJE	0	0	0	0	0	0	0	0	0	0	0	0	0	0	0
48	JOEGOSLAVIE	3	1	0	0	0	0	0	0	0	0	0	0	1	0	0
49	U.S.S.R	0	0	0	0	0	0	0	0	0	0	0	0	0	0	0
A.	ANDERE EUROPESE LANDEN	5	0	0	0	0	0	0	0	0	0	0	0	0	0	0
57	MAROKKO	53	0	0	0	0	0	1	0	0	0	0	0	0	0	0
58	ALGERIE	12	1	0	1	0	0	0	0	0	0	0	0	0	0	0
59	TUNESIE	27	0	0	0	1	0	0	0	0	0	0	0	0	0	0
60	EGYPTE	3	0	0	0	0	0	0	0	0	0	0	0	0	0	0
65	ZAIRE	3	0	0	0	0	0	1	0	0	0	0	0	0	0	0
66	RWANDA OF BURUNDI	0	0	0	0	0	0	0	0	0	0	0	0	0	0	0
B.	ANDERE AFRIKAANSE LANDEN	19	0	1	0	0	0	0	0	0	0	0	0	0	0	0
69	VERENIGDE STATEN VAN AMERIKA	22	1	2	1	0	0	0	0	0	0	0	0	0	0	0
70	CANADA	5	0	0	0	0	0	0	0	0	0	0	0	0	0	0
C.	ANDERE AMERIKAANSE LANDEN	17	2	0	0	0	0	0	0	0	2	0	0	0	0	0
D.	AZIE	42	2	5	1	0	0	1	0	0	1	0	0	0	0	0
E.	OCEANIE	1	0	0	0	0	0	0	0	0	0	0	0	0	0	0
99	VADERLANDLOZEN + ONBEKEND	10	0	0	0	0	0	1	0	0	0	0	0	0	0	0
ALGEMEEN TOTAAL :		35960	309	48	96	117	3	163	6	10	85	19	22	5	0	0

NATIONALITEIT VAN DE VROUW (VERVOLG)

26	27	29	39	47	48	49	A.	57	58	59	60	65	66	B.	69	70	C.	D.	E.	99	ALG. TOT.
3	2	20	1	0	9	0	4	11	6	6	0	1	0	9	5	2	30	38	2	5	35576
0	0	1	0	0	0	0	0	0	0	0	0	0	0	0	1	0	3	0	0	0	482
0	0	0	0	0	1	0	0	0	0	0	0	0	0	1	1	0	0	0	0	0	60
0	0	0	0	0	0	0	0	1	1	0	0	0	0	0	0	0	0	1	0	0	116
0	0	1	0	0	0	0	0	0	0	0	0	0	0	0	1	0	1	0	0	0	80
0	0	0	0	0	0	0	0	0	0	0	0	0	0	0	0	0	0	0	0	0	2
0	0	3	0	0	0	0	0	0	0	0	0	0	0	1	0	0	0	1	0	1	289
0	0	0	0	0	0	0	0	0	0	0	0	0	0	0	0	0	0	0	0	0	5
0	0	0	0	0	0	0	0	0	0	0	0	0	0	0	0	0	0	0	0	0	7
0	0	0	0	0	0	0	0	0	0	0	0	0	0	0	0	0	0	0	0	0	73
0	0	0	0	0	0	0	0	0	0	0	0	0	0	0	0	0	0	1	0	0	22
0	0	0	0	0	0	0	0	0	0	0	0	0	0	0	0	0	0	0	0	0	26
0	0	0	0	0	1	0	0	0	0	0	0	0	0	0	0	0	0	0	0	0	14
0	0	0	0	0	0	0	0	0	0	0	0	0	0	0	0	0	0	0	0	0	2
1	0	0	0	0	0	0	0	0	0	0	0	0	0	0	0	0	0	0	0	0	1
0	0	1	0	0	0	0	0	0	0	0	0	0	0	1	0	0	0	0	0	0	6
0	0	0	0	0	0	0	0	0	0	0	0	0	0	0	0	0	0	1	0	0	5
0	0	4	0	0	0	0	0	0	0	0	0	0	0	0	0	0	0	0	0	0	8
0	0	0	0	0	0	0	0	0	0	0	0	0	0	0	0	0	0	0	0	0	4
0	0	0	0	0	0	0	0	0	0	0	0	0	0	0	0	0	0	0	0	0	0
0	0	1	0	0	4	0	0	0	0	0	0	0	0	0	0	0	0	0	0	0	10
0	0	0	0	0	0	0	0	0	0	0	0	0	0	0	0	0	0	0	0	0	0
0	0	0	0	0	0	0	0	0	0	0	0	0	0	0	0	0	0	0	0	0	5
0	0	0	0	0	0	0	0	35	1	0	0	1	0	0	0	0	0	0	0	0	91
0	0	0	0	0	0	0	0	0	0	0	0	0	0	0	0	0	0	0	0	0	14
0	0	0	0	0	0	0	0	0	0	0	0	0	0	0	0	0	0	0	0	0	28
0	0	0	0	0	0	0	0	0	0	0	0	0	0	0	0	0	0	0	0	0	3
0	0	0	0	0	0	0	0	0	0	0	0	0	0	0	0	0	0	0	0	0	4
0	0	0	0	0	0	0	0	0	0	0	0	0	0	0	0	1	0	0	0	0	1
0	0	0	0	0	0	0	0	0	0	0	0	0	0	0	0	0	0	0	0	0	20
0	0	0	0	0	0	0	0	0	0	0	0	0	0	0	3	0	1	0	0	0	30
0	0	0	0	0	0	0	0	0	0	0	0	0	0	0	0	0	0	0	0	0	5
0	0	0	0	0	0	0	0	0	0	0	0	0	0	0	0	0	1	0	0	1	23
0	0	1	0	0	0	0	0	1	0	0	0	0	0	0	0	1	0	6	0	0	61
0	0	0	0	0	0	0	0	0	0	0	0	0	0	0	0	0	0	0	0	0	1
0	0	1	0	0	0	0	0	0	0	0	0	0	0	0	0	0	0	0	0	5	17
4	2	33	1	0	15	0	4	48	8	6	0	2	0	12	11	4	36	48	2	12	37091

15. - HUELJIKEN NAAR DE RESPECTIEVE NATIONALITEIT VAN DE ECHTGENOTEN (JAAR 1962)  
WAALS GENEST

L K A O N D. D.E	NATIONALITEIT VAN DE MAN	NATIONALITEIT VAN DE VROUW														
		01	06	07	08	09	10	14	15	16	17	18	19	20	24	25
01	BELGIE	15624	34	16	400	89	19	545	5	2	85	24	15	4	1	0
06	NEDERLAND	43	5	0	2	1	0	1	0	1	0	0	0	0	0	0
07	VER. KONING. (GB + N. IER.)	24	0	1	2	1	0	5	0	0	0	0	0	0	0	0
08	FRANKRIJK	424	0	0	57	2	1	18	0	0	1	0	0	0	0	0
09	DUITSLAND	69	1	0	2	13	0	1	0	0	1	0	0	0	0	0
10	GROOTHERTOGDOM LUXEMBURG	27	0	0	0	0	0	0	0	0	0	0	0	0	0	0
14	ITALIE	768	1	2	46	3	0	703	0	0	39	4	9	1	0	0
15	ZWITSERLAND	5	0	0	0	0	0	0	0	0	0	0	0	0	0	0
16	OOSTENRIJK	0	0	0	0	0	0	0	0	0	0	0	0	0	0	0
17	SPANJE	94	1	0	0	1	0	28	0	0	26	2	1	1	0	0
18	PORTUGAL	21	0	0	2	0	0	2	0	0	0	5	0	0	0	0
19	GRIEKENLAND	30	0	0	2	0	0	11	0	0	2	0	16	0	0	0
20	TURKIJE	14	0	0	1	0	0	4	0	0	0	0	0	0	0	0
24	IERLAND (REP)	0	0	0	0	0	0	0	0	0	0	0	0	0	0	0
25	DENEMARKEN	0	0	0	0	0	0	0	0	0	0	0	0	0	0	0
26	NOORWEGEN	0	0	0	0	0	0	1	0	0	0	0	0	0	0	0
27	ZWEDEN	0	0	0	0	0	0	0	0	0	0	0	0	0	0	0
29	POLEN	9	0	1	0	0	0	2	0	0	0	0	0	0	0	0
39	HONGARIJE	1	0	0	0	0	0	1	0	0	0	0	0	0	0	0
47	TSJECHOSLOWAKIJE	0	0	0	0	0	0	0	0	0	0	0	0	0	0	0
48	JOEGOSLAVIE	9	0	0	0	0	0	0	0	0	0	0	1	1	0	0
49	U.S.S.R	0	0	0	0	0	0	0	0	0	0	0	0	0	0	0
A.	ANDERE EUROPESE LANDEN	3	0	0	0	0	0	0	0	0	0	0	0	0	0	0
57	MAROKKO	65	0	0	2	1	1	11	0	0	0	0	0	0	0	0
58	ALGERIE	32	0	0	3	0	0	4	0	0	0	0	0	0	0	0
59	TUNESIE	27	0	0	2	1	0	1	0	0	0	0	0	0	0	0
60	EGYPTE	3	0	0	0	0	0	0	0	0	0	0	0	0	0	0
65	ZAIRE	14	0	0	1	0	0	0	0	0	0	0	0	0	0	0
66	RWANDA OF BURUNDI	2	0	0	0	0	0	1	0	0	0	0	0	0	0	0
B.	ANDERE AFRIKAANSE LANDEN	3	1	0	0	0	0	1	0	0	0	0	0	0	0	0
69	VERENIGDE STATEN VAN AMERIKA	11	0	0	0	0	0	0	0	0	0	0	1	0	0	0
70	CANADA	5	0	0	0	0	0	0	0	0	0	0	0	0	0	0
C.	ANDERE AMERIKAANSE LANDEN	10	0	0	0	0	0	0	0	0	0	0	0	0	0	0
D.	AZIE	15	0	0	0	2	0	1	0	0	0	0	0	0	0	0
E.	OCEANIE	0	0	0	0	0	0	0	0	0	0	0	0	0	0	0
99	VADERLANDLOZEN + ONBEKEND	26	0	0	1	0	0	1	0	0	2	0	0	0	0	0
	ALGEMEEN TOTAAL :	17378	43	20	523	114	21	1342	5	3	156	35	43	7	1	0



NATIONALITEIT VAN DE VROUW (VERVOLG)

26	27	29	39	47	48	49	A.	57	58	59	60	65	66	B.	69	70	C.	D.	E.	99	ALG. TOT.
0	0	26	0	2	7	3	3	23	9	1	0	9	2	41	7	5	13	14	1	18	17047
0	0	0	0	0	0	0	0	0	0	0	0	0	0	2	0	0	0	0	0	0	55
0	0	0	0	0	0	0	0	0	0	0	0	0	0	0	1	0	0	0	0	0	34
0	0	1	0	1	0	0	0	3	1	0	0	0	0	0	0	0	0	0	0	0	509
0	0	2	0	0	0	0	0	0	0	0	0	0	0	0	0	0	1	0	0	0	90
0	0	0	0	0	0	0	0	0	0	0	0	0	0	0	0	0	0	0	0	0	27
0	0	2	1	0	0	0	0	5	3	0	0	0	0	2	1	0	2	0	0	4	1596
0	0	0	0	0	0	0	0	0	0	0	0	0	0	0	0	0	0	0	0	0	5
0	0	0	0	0	0	0	0	0	0	0	0	0	0	0	0	0	0	0	0	0	0
0	0	0	0	0	0	0	0	0	0	0	0	0	0	0	0	0	0	0	0	0	154
0	0	0	0	0	0	0	0	0	0	0	0	0	0	0	0	0	1	0	0	0	31
0	0	0	0	0	0	0	1	1	0	0	0	0	0	0	0	0	0	0	0	0	63
0	0	0	0	0	1	0	0	0	0	0	0	0	0	0	0	0	0	0	0	0	20
0	0	0	0	0	0	0	0	0	0	0	0	0	0	0	0	0	0	0	0	0	0
0	0	0	0	0	0	0	0	0	0	0	0	0	0	0	0	0	0	0	0	0	1
0	0	0	0	0	0	0	0	0	0	0	0	0	0	0	0	0	0	0	0	0	0
0	0	0	0	0	0	0	0	0	0	0	0	0	0	0	0	0	0	0	0	0	12
0	0	0	1	0	0	0	0	0	0	0	0	0	0	0	0	0	0	0	0	0	3
0	0	0	0	0	0	0	0	0	0	0	0	0	0	0	0	0	0	0	0	0	0
0	0	0	0	0	1	0	0	0	0	0	0	0	0	0	0	0	0	0	0	0	12
0	0	0	0	0	0	0	0	0	0	0	0	0	0	0	0	0	0	0	0	0	0
0	0	0	0	0	0	0	0	0	0	0	0	0	0	0	0	0	0	0	0	0	3
0	0	0	0	0	0	0	0	16	0	0	0	0	0	0	0	0	0	0	0	0	96
0	0	0	0	0	0	0	0	4	7	0	0	0	0	0	0	0	0	0	0	0	50
0	0	0	0	0	0	0	0	1	1	1	0	0	0	0	0	0	0	0	0	0	34
0	0	0	0	0	0	0	0	0	0	0	0	0	0	0	0	0	0	0	0	0	3
0	0	0	0	0	0	0	0	0	0	0	0	2	0	0	0	0	0	0	0	0	17
0	0	0	0	0	0	0	0	0	0	0	0	0	0	0	0	0	0	0	0	0	3
0	0	0	0	0	0	0	0	0	0	0	0	0	0	0	0	0	0	0	0	0	5
0	0	0	0	0	0	0	0	0	0	0	0	0	0	0	19	0	0	1	0	0	32
0	0	0	0	0	0	0	0	0	0	0	0	0	0	0	0	2	0	0	0	0	7
0	0	0	0	0	0	0	0	0	0	0	0	0	0	0	0	0	2	0	0	1	13
0	0	0	0	0	0	0	0	1	0	0	0	0	0	0	0	0	0	5	0	1	25
0	0	0	0	0	0	0	0	0	0	0	0	0	0	0	0	0	0	0	1	0	1
0	0	2	0	1	0	0	0	0	0	0	0	0	1	1	0	0	1	0	0	8	44
0	0	33	2	4	9	3	4	54	21	2	0	11	3	46	28	7	20	20	2	32	19992

## 16.-HUWELIJKEN NAAR NATIONALITEIT, LEEFTIJD EN VORIGE BURGERLIJKE STAAT VAN DE ECHTGENOTEN (JAAR 1982)

## -A.- HET RIJK

NATIONALITEITSLAND VAN DE ECHTGENOOT VOOR HET HUWELIJK	LEEFTIJDSGROEPEN											TOTAAL AANTAL HUWE- LIJKEN	VORIGE BURGERLIJKE STAAT		
	< 20	20 -	21 -	25 -	30 -	35 -	40 -	45 -	50 -	60 -	70		ONGE- HUWD	IN WEDUW- STAAT	GE- SCHEI- DEN
	JAAR	< 21 JAAR	< 25 JAAR	< 30 JAAR	35 JAAR	< 40 JAAR	< 45 JAAR	< 50 JAAR	< 60 JAAR	< 70 JAAR	EN MEER				
A. ECHTGENOOT															
BELGIE	2129	3754	28163	13434	3830	1877	1022	784	1076	425	196	56690	49840	1020	5830
NEDERLAND	16	29	224	150	55	26	24	15	21	5	6	571	464	17	90
VER. KONING. (GB + N.IERL.)	1	6	27	45	24	12	3	0	8	3	1	130	97	7	26
FRANKRIJK	31	36	273	195	99	58	25	14	20	5	4	760	600	19	141
DUITSLAND	8	5	58	43	30	23	9	4	9	2	0	191	143	3	45
GROOTHERTOGDOM LUXEMBURG	2	1	18	9	6	2	0	0	2	1	2	43	36	1	6
ITALIE	88	154	1063	529	116	32	22	17	31	7	3	2062	1938	21	103
ZWITSERLAND	1	1	6	7	1	0	0	0	1	0	0	17	15	1	1
OOSTENRIJK	0	0	2	4	4	1	0	1	2	0	0	14	9	1	4
SPANJE	20	23	203	80	14	6	4	0	7	1	0	358	342	2	14
PORTUGAL	2	7	31	19	5	2	3	3	0	0	0	72	62	0	10
GRIEKENLAND	6	10	62	38	11	5	1	2	3	0	0	138	131	0	7
TURKIJE	7	4	25	9	0	1	0	1	1	0	0	48	45	0	3
IERLAND (REP.)	0	0	1	3	2	0	0	0	0	0	0	6	6	0	0
DENEMARKEN	0	0	0	0	2	1	0	0	2	0	0	5	2	0	3
NOORWEGEN	0	0	2	2	1	2	0	1	1	0	0	9	7	0	2
ZWEDEN	0	0	2	2	2	1	0	1	0	0	0	8	5	0	3
POLEN	0	0	14	10	3	0	0	0	1	0	0	28	25	1	2
HONGARIJE	0	0	3	2	1	0	1	0	0	1	0	8	7	0	1
TSJECHOSLOWAKIJE	0	0	0	1	0	0	0	0	0	0	0	1	1	0	0
JOEGOSLAVIE	1	3	21	8	2	3	2	1	1	0	2	44	35	1	8
U.S.S.R.	0	0	0	1	0	0	0	0	0	0	0	1	0	0	1
ANDERE EUROP. LANDEN	1	0	3	1	0	2	1	0	0	1	0	9	6	0	3
MAROKKO	10	9	115	162	52	11	2	1	0	0	0	362	343	0	19
ALGERIE	2	1	17	41	12	7	1	1	3	0	0	85	72	2	11
TUNESIE	2	3	45	46	11	6	2	2	0	0	0	117	106	0	11
EGYPTE	1	0	2	2	2	0	1	0	0	0	0	8	7	0	1
ZAIRE	1	0	10	26	6	2	0	0	0	0	0	45	45	0	0
RWANDA OF BURUNDI	0	0	0	3	2	1	0	0	0	0	0	6	5	0	1
ANDERE AFRIKAANSE LANDEN	1	2	12	27	11	1	0	1	0	0	0	55	50	1	4
VERENIGDE STATEN VAN AMERIKA	1	3	18	22	20	12	5	1	3	2	0	87	60	0	27
CANADA	0	0	3	9	3	1	2	1	1	0	0	20	16	0	4
ANDERE AMERIKAANSE LANDEN	0	1	14	28	18	5	2	1	0	0	0	69	61	0	8
AZIE	3	1	30	83	27	9	2	4	1	2	1	163	152	4	7
OCEANIE	0	0	1	2	2	0	1	0	0	0	0	6	4	0	2
VADERLANDLOZEN + ONBEKEND	4	5	23	40	16	7	2	1	6	1	0	105	97	0	8
ALGEMEEN TOTAAL :	2338	4058	30491	15083	4390	2116	1137	857	1200	456	215	62341	54834	1101	6406

## 16.- HUWELIJKEN NAAR NATIONALITEIT, LEEFTIJD EN VORIGE BURGERLIJKE STAAT VAN DE ECHTGENOTEN (JAAR 1982)

## A.- HET RIJK

NATIONALITEITSLAND VAN DE ECHTGENOTE VOOR HET HUWELIJK	LEEFTIJDGROEPEN											TOTAAL AANTAL HUWE- LIJKEN	VORIGE BURGERLIJKE STAAT		
	< 20	20 -	21 -	25 -	30 -	35 -	40 -	45 -	50 -	60 -	70		ONGE- HUWD	IN WEDUW- STAAT	GE- SCHEI- DEN
	JAAR	< 21 JAAR	< 25 JAAR	< 30 JAAR	30 - 35 JAAR	35 - 40 JAAR	40 - 45 JAAR	45 - 50 JAAR	50 - 60 JAAR	60 - 70 JAAR	EN MEER				

## B. ECHTGENOTE

BELGIE	11569	7610	24133	7818	2704	1303	783	618	750	213	63	57564	51005	662	5897
NEDERLAND	69	56	132	66	27	14	7	7	1	2	0	381	328	6	47
VER. KONING. (GB + N.IERL.)	11	9	34	25	18	4	2	2	0	1	0	106	89	1	16
FRANKRIJK	184	73	225	122	79	60	17	15	17	5	2	799	642	9	148
DUITSLAND	71	36	64	41	20	14	9	8	6	1	1	271	218	5	48
GROOTHERTOOGDOM LUXEMBURG	13	3	9	8	1	0	0	0	2	0	0	36	35	0	1
ITALIE	481	251	639	194	50	21	9	3	6	4	1	1659	1593	13	53
ZWITSERLAND	0	2	3	5	4	2	0	0	0	1	0	17	13	1	3
OOSTENRIJK	1	0	3	6	1	3	1	0	0	0	0	15	12	0	3
SPANJE	92	63	174	35	13	5	5	6	2	1	0	396	383	5	8
PORTUGAL	17	9	26	13	4	3	2	0	1	0	0	75	67	0	8
GRIEKENLAND	37	9	43	11	4	3	0	1	0	0	0	108	103	2	3
TURKIJE	1	0	6	5	1	1	0	0	1	0	0	15	8	2	5
IERLAND (REP.)	0	0	3	3	0	0	0	0	1	0	0	7	7	0	0
DENEMARKE	0	0	1	4	3	0	0	0	0	0	0	8	8	0	0
NOORWEGEN	0	1	1	1	1	0	0	0	0	0	0	4	4	0	0
ZWEDEN	0	0	4	0	0	1	0	0	0	0	0	5	4	0	1
POLEN	9	3	25	22	9	5	4	2	8	1	0	88	68	5	15
HONGARIJE	1	0	1	0	1	0	0	0	1	0	0	4	2	0	2
TSJECHOSLOWAKIJE	0	0	2	1	0	1	0	0	0	0	0	4	3	0	1
JOEGOSLAVIE	13	3	7	10	5	0	2	0	0	0	0	40	34	0	6
U.S.S.R.	0	1	1	0	0	0	1	0	0	0	0	3	2	0	1
ANDERE EUROP. LANDEN	0	3	1	2	4	1	1	0	0	0	0	12	8	1	3
MAROKKO	55	23	65	43	11	9	3	1	1	0	0	211	154	3	54
ALGERIE	8	8	8	13	5	1	0	0	0	0	0	43	36	0	7
TUNESIE	0	0	6	1	2	0	0	0	0	0	0	9	9	0	0
EGYPTE	0	0	0	0	0	0	0	0	0	0	0	0	0	0	0
ZAIRE	3	1	7	17	2	1	1	0	0	0	0	32	32	0	0
RWANDA OF BURUNDI	0	0	1	2	0	1	0	0	0	0	0	4	4	0	0
ANDERE AFRIKAANSE LANDEN	6	4	26	25	10	1	1	0	1	1	0	75	68	1	6
VERENIGDE STATEN VAN AMERIKA	3	0	20	19	6	0	2	1	0	0	0	51	35	1	15
CANADA	1	2	5	6	2	0	0	1	0	0	0	17	15	0	2
ANDERE AMERIKAANSE LANDEN	5	2	21	35	20	8	2	2	0	0	0	95	89	0	6
AZIE	8	3	24	31	22	11	4	2	3	0	0	108	96	2	10
OCEANIE	0	1	0	1	1	0	0	1	0	0	0	4	3	0	1
VADERLANDLOZEN + ONBEKEND	14	8	25	17	4	2	0	1	2	2	0	75	69	3	3
ALGEMEEN TOTAAL :	12672	8184	25745	8602	3034	1475	856	671	803	232	67	62341	55246	722	6373

16.- HUWELIJKEN NAAR NATIONALITEIT, LEEFTIJD EN VORIGE BURGERLIJKE STAAT VAN DE ECHTGENOTEN (JAAR 1982)  
BRUSSELS GEWEST

NATIONALITEITSLAND VAN DE ECHTGENOOT VOOR HET HUWELIJK	LEEFTIJDSGROEPEN											TOTAAL AANTAL HUWE- LIJKEN	VORIGE BURGERLIJKE STAAT		
	< 20	20 -	21 -	25 -	30 -	35 -	40 -	45 -	50 -	60 -	70		ONGE- HUWD	IN WEDUW- STAAT	GE- SCHEI- DEN
	JAAR	< 21 JAAR	< 25 JAAR	< 30 JAAR	35 JAAR	< 40 JAAR	< 45 JAAR	< 50 JAAR	< 60 JAAR	< 70 JAAR	EN MEER				
A. ECHTGENOOT															
BELGIE	101	151	1308	1198	456	277	121	137	169	97	52	4067	3134	148	785
NEDERLAND	0	0	8	8	7	5	1	1	1	2	1	34	25	0	9
VER. KONING. (GB + N.IERL.)	0	1	1	12	10	6	2	0	4	0	0	36	24	0	12
FRANKRIJK	1	2	22	36	36	18	9	6	3	2	0	135	92	2	41
DUITSLAND	0	0	4	4	3	5	0	2	3	0	0	21	13	0	8
GROOTHERTOOGDOM LUXEMBURG	0	0	5	2	3	1	0	0	0	1	2	14	10	1	3
ITALIE	9	12	62	56	18	6	3	3	7	1	0	177	163	4	10
ZWITSERLAND	0	0	1	4	1	0	0	0	1	0	0	7	6	1	0
OOSTENRIJK	0	0	1	0	3	1	0	1	1	0	0	7	3	1	3
SPANJE	9	9	68	29	8	4	2	0	2	0	0	131	127	1	3
PORTUGAL	0	1	9	5	4	0	0	0	0	0	0	19	17	0	2
GRIEKENLAND	2	3	25	12	3	2	1	0	1	0	0	49	48	0	1
TURKIJE	0	1	7	4	0	0	0	1	1	0	0	14	11	0	3
IERLAND (REP.)	0	0	0	2	2	0	0	0	0	0	0	4	4	0	0
DENEMARKEN	0	0	0	0	1	1	0	0	2	0	0	4	1	0	3
NOORWEGEN	0	0	0	2	0	0	0	0	0	0	0	2	1	0	1
ZWEDEN	0	0	1	2	0	0	0	0	0	0	0	3	3	0	0
POLEN	0	0	5	3	0	0	0	0	0	0	0	8	8	0	0
HONGARIJE	0	0	0	1	0	0	0	0	0	0	0	1	1	0	0
TSJECHOSLOWAKIJE	0	0	0	1	0	0	0	0	0	0	0	1	1	0	0
JOEGOSLAVIE	0	3	11	4	0	1	1	1	0	0	1	22	18	0	4
U.S.S.R.	0	0	0	1	0	0	0	0	0	0	0	1	0	0	1
ANDERE EUROP. LANDEN	0	0	0	1	0	0	0	0	0	0	0	1	1	0	0
MAROKKO	2	3	50	80	31	6	2	1	0	0	0	175	164	0	11
ALGERIE	0	0	2	11	6	0	1	0	1	0	0	21	17	1	3
TUNESIE	1	1	21	23	4	2	2	1	0	0	0	55	51	0	4
EGYPTE	0	0	1	1	0	0	0	0	0	0	0	2	2	0	0
ZAIRE	0	0	5	14	4	1	0	0	0	0	0	24	24	0	0
RWANDA OF BURUNDI	0	0	0	0	2	0	0	0	0	0	0	2	2	0	0
ANDERE AFRIKAANSE LANDEN	0	0	5	17	6	1	0	1	0	0	0	30	25	1	4
VERENIGDE STATEN VAN AMERIKA	0	0	4	5	5	3	2	1	3	2	0	25	15	0	10
CANADA	0	0	1	3	1	0	2	0	1	0	0	8	5	0	3
ANDERE AMERIKAANSE LANDEN	0	0	4	16	9	3	0	1	0	0	0	33	31	0	2
AZIE	1	0	12	39	18	4	0	2	0	0	1	77	73	1	3
OCEANIE	0	0	0	1	2	0	1	0	0	0	0	4	2	0	2
VADERLANDLOZEN + ONBEKEND	1	3	7	15	9	5	2	1	1	0	0	44	41	0	3
ALGEMEEN TOTAAL :	127	190	1650	1612	652	352	152	160	201	105	57	5258	4163	161	934

16.- HUWELIJKEN NAAR NATIONALITEIT, LEEFTIJD EN VORIGE BURGERLIJKE STAAT VAN DE ECHTGENOTEN (JAAR 1982)  
BRUSSELS GEWEST

NATIONALITEITSLAND VAN DE ECHTGENOTE VOOR HET HUWELIJK	LEEFTIJDSGROEPEN											TOTAAL AANTAL HUWE- LIJKEN	VORIGE BURGERLIJKE STAAT		
	< 20 JAAR	20 - < 21 JAAR	21 - < 25 JAAR	25 - < 30 JAAR	30 - 35 JAAR	35 - < 40 JAAR	40 - < 45 JAAR	45 - < 50 JAAR	50 - < 60 JAAR	60 - < 70 JAAR	70 EN MEER		ONGE- HUWD	IN WEDUW- STAAT	GE- SCHEI- DEN
BELGIE	436	283	1506	1002	397	172	124	100	139	50	17	4226	3414	76	736
NEDERLAND	1	1	9	9	4	2	0	2	0	1	0	29	22	1	6
VER. KONING. (GB + N.IERL.)	2	1	13	11	7	2	1	1	0	0	0	38	33	1	4
FRANKRIJK	23	8	51	36	22	19	8	4	8	1	0	180	144	2	34
DUITSLAND	2	8	4	8	4	8	2	1	3	0	0	40	30	1	9
GROOTHERTOGDOM LUXEMBURG	3	0	3	5	0	0	0	0	1	0	0	12	12	0	0
ITALIE	33	16	57	21	14	10	1	1	1	0	0	154	142	2	10
ZWITSERLAND	0	1	0	3	2	0	0	0	0	0	0	6	5	0	1
OOSTENRIJK	0	0	1	1	0	0	0	0	0	0	0	2	2	0	0
SPANJE	25	24	69	18	9	2	3	4	1	0	0	155	147	3	5
PORTUGAL	3	1	6	4	3	2	1	0	1	0	0	21	16	0	5
GRIEKENLAND	15	4	16	5	2	1	0	0	0	0	0	43	42	0	1
TURKIJE	0	0	1	0	0	1	0	0	1	0	0	3	1	1	1
IERLAND (REP.)	0	0	2	3	0	0	0	0	1	0	0	6	6	0	0
DENEMARKEN	0	0	1	4	3	0	0	0	0	0	0	8	8	0	0
NOORWEGEN	0	0	0	0	0	0	0	0	0	0	0	0	0	0	0
ZWEDEN	0	0	2	0	0	1	0	0	0	0	0	3	2	0	1
POLEN	1	1	10	7	2	0	0	0	1	0	0	22	20	0	2
HONGARIJE	1	0	0	0	0	0	0	0	0	0	0	1	1	0	0
TSJECHOSLOWAKIJE	0	0	0	0	0	0	0	0	0	0	0	0	0	0	0
JOEGOSLAVIE	4	2	3	5	1	0	1	0	0	0	0	16	13	0	3
U.S.S.R.	0	0	0	0	0	0	0	0	0	0	0	0	0	0	0
ANDERE EUROP. LANDEN	0	0	1	0	3	0	0	0	0	0	0	4	2	1	1
MAROKKO	26	12	33	26	5	3	3	0	1	0	0	109	85	2	22
ALGERIE	1	3	4	4	2	0	0	0	0	0	0	14	11	0	3
TUNESIE	0	0	0	0	1	0	0	0	0	0	0	1	1	0	0
EGYPTE	0	0	0	0	0	0	0	0	0	0	0	0	0	0	0
ZAIRE	2	0	5	11	1	0	0	0	0	0	0	19	19	0	0
RWANDA OF BURUNDI	0	0	0	0	0	1	0	0	0	0	0	1	1	0	0
ANDERE AFRIKAANSE LANDEN	2	0	5	5	3	1	0	0	0	1	0	17	15	1	1
VERENIGDE STATEN VAN AMERIKA	1	0	5	4	1	0	0	1	0	0	0	12	10	0	2
CANADA	0	0	1	3	1	0	0	1	0	0	0	6	5	0	1
ANDERE AMERIKAANSE LANDEN	1	0	8	12	13	4	0	1	0	0	0	39	38	0	1
AZIE	4	0	7	14	7	5	2	0	1	0	0	40	39	0	1
OCEANIE	0	0	0	0	0	0	0	0	0	0	0	0	0	0	0
VADERLANDLOZEN + ONBEKEND	9	2	6	9	1	2	0	1	0	1	0	31	30	0	1
ALGEMEEN TOTAAL :	595	367	1829	1230	508	236	146	117	159	54	17	5256	4316	91	851

16.- HUWELIJKEN NAAR NATIONALITEIT, LEEFTIJD EN VORIGE BURGERLIJKE STAAT VAN DE ECHTGENOTEN (JAAR 1982)  
VLAAMS GEWEST

NATIONALITEITSLAND VAN DE ECHTGENOOT VOOR HET HUWELIJK	LEEFTIJDSGROEPEN											TOTAAL AANTAL HUWE- LIJKEN	VORIGE BURGERLIJKE STAAT		
	< 20	20 -	21 -	25 -	30 -	35 -	40 -	45 -	50 -	60 -	70		ONGE- HUWD	IN WEDUW- STAAT	GE- SCHEI- DEN
	JAAR	< 21 JAAR	< 25 JAAR	< 30 JAAR	35 JAAR	< 40 JAAR	< 45 JAAR	< 50 JAAR	< 60 JAAR	< 70 JAAR	EN MEER				
A. ECHTGENOOT															
BELGIE	1271	2456	19015	8092	2014	983	569	392	507	194	83	35576	32106	536	2934
NEDERLAND	14	28	192	129	46	17	18	14	17	3	4	482	399	13	70
VER. KONING. (GB + N.IERL.)	1	3	17	22	9	4	1	0	2	0	1	60	49	3	8
FRANKRIJK	2	9	41	25	18	7	3	4	3	2	2	116	93	5	18
DUITSLAND	2	2	26	18	11	10	5	1	4	1	0	80	60	2	18
GROOTHERTOOGDOM LUXEMBURG	0	0	1	1	0	0	0	0	0	0	0	2	2	0	0
ITALIE	5	28	147	69	22	8	3	3	3	1	0	289	268	2	19
ZWITSERLAND	1	0	2	2	0	0	0	0	0	0	0	5	5	0	0
OOSTENRIJK	0	0	1	4	1	0	0	0	1	0	0	7	6	0	1
SPANJE	4	7	40	16	2	1	1	0	1	1	0	73	69	0	4
PORTUGAL	0	0	8	6	1	2	3	2	0	0	0	22	17	0	5
GRIEKENLAND	2	0	6	12	3	2	0	0	1	0	0	26	24	0	2
TURKIJE	4	1	6	3	0	0	0	0	0	0	0	14	14	0	0
IERLAND (REP.)	0	0	1	1	0	0	0	0	0	0	0	2	2	0	0
DENEMARKEN	0	0	0	0	1	0	0	0	0	0	0	1	1	0	0
NOORWEGEN	0	0	2	0	0	2	0	1	1	0	0	6	5	0	1
ZWEDEN	0	0	1	0	2	1	0	1	0	0	0	5	2	0	3
POLEN	0	0	3	3	2	0	0	0	0	0	0	8	7	0	1
HONGARIJE	0	0	3	0	0	0	1	0	0	0	0	4	4	0	0
TSJECHOSLOWAKIJE	0	0	0	0	0	0	0	0	0	0	0	0	0	0	0
JOEGOSLAVIE	0	0	5	2	0	1	1	0	0	0	1	10	8	1	1
U.S.S.R.	0	0	0	0	0	0	0	0	0	0	0	0	0	0	0
ANDERE EUROP. LANDEN	1	0	2	0	0	2	0	0	0	0	0	5	4	0	1
MAROKKO	4	4	34	39	6	4	0	0	0	0	0	91	84	0	7
ALGERIE	1	0	1	10	2	0	0	0	0	0	0	14	11	0	3
TUNESIE	0	1	11	10	2	4	0	0	0	0	0	28	24	0	4
EGYPTE	0	0	0	1	1	0	1	0	0	0	0	3	2	0	1
ZAIRE	0	0	1	2	1	0	0	0	0	0	0	4	4	0	0
RWANDA OF BURUNDI	0	0	0	1	0	0	0	0	0	0	0	1	1	0	0
ANDERE AFRIKAANSE LANDEN	0	0	6	9	5	0	0	0	0	0	0	20	20	0	0
VERENIGDE STATEN VAN AMERIKA	0	3	5	6	7	6	3	0	0	0	0	30	21	0	9
CANADA	0	0	0	3	0	1	0	1	0	0	0	5	4	0	1
ANDERE AMERIKAANSE LANDEN	0	1	6	8	5	1	2	0	0	0	0	23	20	0	3
AZIE	2	1	10	31	8	4	2	1	0	2	0	61	56	2	3
OCEANIE	0	0	1	0	0	0	0	0	0	0	0	1	1	0	0
VADERLANDLOZEN + ONBEKEND	0	1	6	5	4	1	0	0	0	0	0	17	15	0	2
ALGEMEEN TOTAAL :	1314	2545	19600	8530	2173	1061	613	420	540	204	91	37091	33408	564	3119

16.- HUWELIJKEN NAAR NATIONALITEIT, LEEFTIJD EN VORIGE BURGERLIJKE STAAT VAN DE ECHTGENOTEN (JAAR 1982)  
VLAAMS GENEST

NATIONALITEITSLAND VAN DE ECHTGENOTE VOOR HET HUWELIJK	LEEFTIJDSCRPEEN												TOTAAL AANTAL HUWE- LIJKEN	VORIGE BURGERLIJKE STAAT		
	< 20	20 -	21 -	25 -	30 -	35 -	40 -	45 -	50 -	60 -	70	ONGE- HUWD		IN WEDUW- STAAT	GE- SCHEI- DEN	
	JAAR	< 21 JAAR	< 25 JAAR	< 30 JAAR	35 JAAR	< 40 JAAR	< 45 JAAR	< 50 JAAR	< 60 JAAR	< 70 JAAR	EN MEER					
B. ECHTGENOTE																
BELGIE	7295	5327	15805	4326	1312	686	423	316	354	89	27	35960	32547	364	3049	
NEDERLAND	59	46	114	45	21	12	6	4	1	1	0	309	266	5	38	
VER. KONING. (GB + N.IERL.)	7	6	15	7	8	2	1	1	0	1	0	48	38	0	10	
FRANKRIJK	16	10	25	19	15	6	1	0	2	2	0	96	75	0	21	
DUITSLAND	36	15	31	18	4	1	6	3	2	1	0	117	96	2	19	
GROOTHERTOGDOM LUXEMBURG	0	0	1	1	1	0	0	0	0	0	0	3	3	0	0	
ITALIE	63	26	53	15	4	0	1	0	0	1	0	163	158	1	4	
ZWITSERLAND	0	1	1	2	1	1	0	0	0	0	0	6	4	0	2	
OOSTENRIJK	1	0	2	4	1	2	0	0	0	0	0	10	9	0	1	
SPANJE	31	14	33	5	0	1	0	1	0	0	0	85	83	0	2	
PORTUGAL	4	1	9	3	1	1	0	0	0	0	0	19	18	0	1	
GRIEKENLAND	7	1	10	1	2	1	0	0	0	0	0	22	21	0	1	
TURKIJE	0	0	3	2	0	0	0	0	0	0	0	5	2	1	2	
IERLAND (REP.)	0	0	0	0	0	0	0	0	0	0	0	0	0	0	0	
DENEMARKEN	0	0	0	0	0	0	0	0	0	0	0	0	0	0	0	
NOORWEGEN	0	1	1	1	1	0	0	0	0	0	0	4	4	0	0	
ZWEDEN	0	0	2	0	0	0	0	0	0	0	0	2	2	0	0	
POLEN	2	2	7	8	4	3	1	1	5	0	0	33	22	3	8	
HONGARIJE	0	0	1	0	0	0	0	0	0	0	0	1	1	0	0	
TSJECHOSLOWAKIJE	0	0	0	0	0	0	0	0	0	0	0	0	0	0	0	
JOEGOSLAVIE	5	1	3	2	3	0	1	0	0	0	0	15	13	0	2	
U.S.S.R.	0	0	0	0	0	0	0	0	0	0	0	0	0	0	0	
ANDERE EUROP. LANDEN	0	2	0	1	0	1	0	0	0	0	0	4	3	0	1	
MAROKKO	17	6	14	6	4	1	0	0	0	0	0	48	32	1	15	
ALGERIE	0	2	1	4	1	0	0	0	0	0	0	8	7	0	1	
TUNESIE	0	0	5	0	1	0	0	0	0	0	0	6	6	0	0	
EGYPTE	0	0	0	0	0	0	0	0	0	0	0	0	0	0	0	
ZAIRE	1	0	1	0	0	0	0	0	0	0	0	2	2	0	0	
RWANDA OF BURUNDI	0	0	0	0	0	0	0	0	0	0	0	0	0	0	0	
ANDERE AFRIKAANSE LANDEN	0	0	5	7	0	0	0	0	0	0	0	12	10	0	2	
VERENIGDE STATEN VAN AMERIKA	1	0	5	2	1	0	2	0	0	0	0	11	9	0	2	
CANADA	0	0	3	1	0	0	0	0	0	0	0	4	3	0	1	
ANDERE AMERIKAANSE LANDEN	1	2	12	12	4	3	1	1	0	0	0	36	33	0	3	
AZIE	3	2	12	12	12	5	1	0	1	0	0	48	41	1	6	
OCEANIE	0	0	0	1	0	0	0	1	0	0	0	2	1	0	1	
VADERLANDLOZEN + ONBEKEND .	0	1	8	2	1	0	0	0	0	0	0	12	10	2	0	
ALGEMEEN TOTAAL :	7549	5466	16182	4507	1402	726	444	328	365	95	27	37091	33519	380	3192	

16.- HUWELIJKEN NAAR NATIONALITEIT, LEEFTIJD EN VORIGE BURGERLIJKE STAAT VAN DE ECHTGENOTEN (JAAR 1982)  
WAALS GEWEST

NATIONALITEITSLAND VAN DE ECHTGENOOT VOOR HET HUWELIJK	LEEFTIJDSGROEPEN											TOTAAL AANTAL HUWE- LIJKEN	VORIGE BURGERLIJKE STAAT		
	< 20	20 -	21 -	25 -	30 -	35 -	40 -	45 -	50 -	60 -	70		ONGE- HUUD	IN WEDUW- STAAT	GE- SCHEI- DEN
	JAAR	< 21	< 25	< 30	35	< 40	< 45	< 50	< 60	< 70	EN MEER				
A. ECHTGENOOT															
BELGIE	757	1147	7840	4144	1360	617	332	255	400	134	61	17047	14600	336	2111
NEDERLAND	2	1	24	13	2	4	5	0	3	0	1	55	40	4	11
VER. KONING. (GB + N.IERL.)	0	2	9	11	5	2	0	0	2	3	0	34	24	4	6
FRANKRIJK	28	25	210	134	45	33	13	4	14	1	2	509	415	12	82
DUITSLAND	6	3	28	21	16	8	4	1	2	1	0	90	70	1	19
GROOTHERTOGDOM LUXEMBURG	2	1	12	6	3	1	0	0	2	0	0	27	24	0	3
ITALIE	74	114	854	404	76	18	16	11	21	5	3	1596	1507	15	74
ZWITSERLAND	0	1	3	1	0	0	0	0	0	0	0	5	4	0	1
OOSTENRIJK	0	0	0	0	0	0	0	0	0	0	0	0	0	0	0
SPANJE	7	7	95	35	4	1	1	0	4	0	0	154	146	1	7
PORTUGAL	2	6	14	8	0	0	0	1	0	0	0	31	28	0	3
GRIEKENLAND	2	7	31	14	5	1	0	2	1	0	0	63	59	0	4
TURKIJE	3	2	12	2	0	1	0	0	0	0	0	20	20	0	0
IERLAND (REP.)	0	0	0	0	0	0	0	0	0	0	0	0	0	0	0
DENEMARKEN	0	0	0	0	0	0	0	0	0	0	0	0	0	0	0
NOORWEGEN	0	0	0	0	1	0	0	0	0	0	0	1	1	0	0
ZWEDEN	0	0	0	0	0	0	0	0	0	0	0	0	0	0	0
POLEN	0	0	6	4	1	0	0	0	1	0	0	12	10	1	1
HONGARIJE	0	0	0	1	1	0	0	0	0	1	0	3	2	0	1
TSJECHOSLOWAKIJE	0	0	0	0	0	0	0	0	0	0	0	0	0	0	0
JOEGOSLAVIE	1	0	5	2	2	1	0	0	1	0	0	12	9	0	3
U.S.S.R.	0	0	0	0	0	0	0	0	0	0	0	0	0	0	0
ANDERE EUROP. LANDEN	0	0	1	0	0	0	1	0	0	1	0	3	1	0	2
MAROKKO	4	2	31	43	15	1	0	0	0	0	0	96	95	0	1
ALGERIE	1	1	14	20	4	7	0	1	2	0	0	50	44	1	5
TUNESIE	1	1	13	13	5	0	0	1	0	0	0	34	31	0	3
EGYPTE	1	0	1	0	1	0	0	0	0	0	0	3	3	0	0
ZAIRE	1	0	4	10	1	1	0	0	0	0	0	17	17	0	0
RWANDA OF BURUNDI	0	0	0	2	0	1	0	0	0	0	0	3	2	0	1
ANDERE AFRIKAANSE LANDEN	1	2	1	1	0	0	0	0	0	0	0	5	5	0	0
VERENIGDE STATEN VAN AMERIKA	1	0	9	11	8	3	0	0	0	0	0	32	24	0	8
CANADA	0	0	2	3	2	0	0	0	0	0	0	7	7	0	0
ANDERE AMERIKAANSE LANDEN	0	0	4	4	4	1	0	0	0	0	0	13	10	0	3
AZIE	0	0	8	13	1	1	0	1	1	0	0	25	23	1	1
OCEANIE	0	0	0	1	0	0	0	0	0	0	0	1	1	0	0
VADERLANDLOZEN + ONBEKEND .	3	1	10	20	3	1	0	0	5	1	0	44	41	0	3
ALGEMEEN TOTAAL :	897	1323	9241	4941	1565	703	372	277	459	147	67	19992	17263	376	2353



16.- HUWELIJKEN NAAR NATIONALITEIT, LEEFTIJD EN VORIGE BURGERLIJKE STAAT VAN DE ECHTGENOTEN (JAAR 1982)  
WAALS GEWEST

NATIONALITEITSLAND VAN DE ECHTGENOTE VOOR HET HUWELIJK	LEEFTIJDGROEPEN												TOTAAL AANTAL HUWE- LIJKEN	VORIGE BURGERLIJKE STAAT		
	< 20	20 -	21 -	25 -	30 -	35 -	40 -	45 -	50 -	60 -	70	EN MEER		ONGE- HUWD	IN WEDUW- STAAT	GE- SCHEI- DEN
	JAAR	< 21 JAAR	< 25 JAAR	< 30 JAAR	30 - 35 JAAR	35 - 40 JAAR	40 - 45 JAAR	45 - 50 JAAR	50 - 60 JAAR	60 - 70 JAAR						
B. ECHTGENOTE																
BELGIE	3838	2000	6822	2490	995	445	236	202	257	74	19	17378	15044	222	2112	
NEDERLAND	9	9	9	12	2	0	1	1	0	0	0	43	40	0	3	
VER. KONING. (GB + N.IERL.)	2	2	6	7	3	0	0	0	0	0	0	20	18	0	2	
FRANKRIJK	145	55	149	67	42	35	8	11	7	2	2	523	423	7	93	
DUITSLAND	33	13	29	15	12	5	1	4	1	0	1	114	92	2	20	
GROOHTHETOGDOM LUXEMBURG	10	3	5	2	0	0	0	0	1	0	0	21	20	0	1	
ITALIE	385	209	529	158	32	11	7	2	5	3	1	1342	1293	10	39	
ZWITSERLAND	0	0	2	0	1	1	0	0	0	1	0	5	4	1	0	
OOSTENRIJK	0	0	0	1	0	1	1	0	0	0	0	3	1	0	2	
SPANJE	36	25	72	12	4	2	2	1	1	1	0	156	153	2	1	
PORTUGAL	10	7	11	6	0	0	1	0	0	0	0	35	33	0	2	
GRIEKENLAND	15	4	17	5	0	1	0	1	0	0	0	43	40	2	1	
TURKIJE	1	0	2	3	1	0	0	0	0	0	0	7	5	0	2	
IERLAND (REP.)	0	0	1	0	0	0	0	0	0	0	0	1	1	0	0	
DENEMARKEN	0	0	0	0	0	0	0	0	0	0	0	0	0	0	0	
NOORWEGEN	0	0	0	0	0	0	0	0	0	0	0	0	0	0	0	
ZWEDEN	0	0	0	0	0	0	0	0	0	0	0	0	0	0	0	
POLEN	6	0	8	7	3	2	3	1	2	1	0	33	26	2	5	
HONGARIJE	0	0	0	0	1	0	0	0	1	0	0	2	0	0	2	
TSJECHOSLOWAKIJE	0	0	2	1	0	1	0	0	0	0	0	4	3	0	1	
JOEGOSLAVIE	4	0	1	3	1	0	0	0	0	0	0	9	8	0	1	
U.S.S.R.	0	1	1	0	0	0	1	0	0	0	0	3	2	0	1	
ANDERE EUROP. LANDEN	0	1	0	1	1	0	1	0	0	0	0	4	3	0	1	
MAROKKO	12	5	18	11	2	5	0	1	0	0	0	54	37	0	17	
ALGERIE	7	3	3	5	2	1	0	0	0	0	0	21	18	0	3	
TUNESIE	0	0	1	1	0	0	0	0	0	0	0	2	2	0	0	
EGYPTE	0	0	0	0	0	0	0	0	0	0	0	0	0	0	0	
ZAIRE	0	1	1	6	1	1	1	0	0	0	0	11	11	0	0	
RWANDA OF BURUNDI	0	0	1	2	0	0	0	0	0	0	0	3	3	0	0	
ANDERE AFRIKAANSE LANDEN	4	4	16	13	7	0	1	0	1	0	0	46	43	0	3	
VERENIGDE STATEN VAN AMERIKA	1	0	10	13	4	0	0	0	0	0	0	28	16	1	11	
CANADA	1	2	1	2	1	0	0	0	0	0	0	7	7	0	0	
ANDERE AMERIKAANSE LANDEN	3	0	1	11	3	1	1	0	0	0	0	20	18	0	2	
AZIE	1	1	5	5	3	1	1	2	1	0	0	20	16	1	3	
OCEANIE	0	1	0	0	1	0	0	0	0	0	0	2	2	0	0	
VADERLANDLOZEN + ONBEKEND .	5	5	11	6	2	0	0	0	2	1	0	32	29	1	2	
ALGEMEEN TOTAAL :	4528	2351	7734	2865	1124	513	266	226	279	83	23	19992	17411	251	2330	

## 17.- HUWELIJKEN VAN BELGEN EN VREEMDELINGEN (Jaren 1973 tot 1982)

Jaren	Belgische echtgenoot		Vreemde echtgenoot		Totaal aantal huwelijken
	Belgische echtgenote	Vreemde echtgenote	Belgische echtgenote	Vreemde echtgenote	
Absolute cijfers					
1973	63 801	2 843	4 534	2 486	73 664
1974	63 659	2 756	4 525	2 627	73 567
1975	61 812	2 840	4 414	2 670	71 736
1976	61 378	2 872	4 444	2 448	71 142
1977	59 533	2 733	4 348	2 459	69 073
1978	57 989	2 715	4 041	2 382	67 127
1979	56 536	2 665	3 983	2 245	65 429
1980	57 079	2 841	4 103	2 346	66 369
1981	55 652	2 701	3 808	2 219	64 380
1982	54 049	2 641	3 515	2 136	62 341
Relatieve cijfers					
1973	86,61	3,86	6,16	3,37	100,00
1974	86,53	3,75	6,15	3,57	100,00
1975	86,17	3,96	6,15	3,72	100,00
1976	86,27	4,04	6,25	3,44	100,00
1977	86,19	3,96	6,29	3,56	100,00
1978	86,39	4,04	6,02	3,55	100,00
1979	86,41	4,07	6,09	3,43	100,00
1980	86,00	4,28	6,18	3,54	100,00
1981	86,44	4,20	5,91	3,45	100,00
1982	86,69	4,24	5,64	3,43	100,00

## 18.- NATIONALITEIT VAN DE VREEMDE MANNEN DIE EEN BELGISCHE VROUW GEHUWD HEBBEN (Jaren 1978 tot 1982)

Nationaliteitsland van de man	1982		1981		1980		1979		1978	
	Absolute cijfers	%	Absolute cijfers	%	Absolute cijfers	%	Absolute cijfers	%	Absolute cijfers	%
Duitsland	146	4,15	148	3,83	161	3,92	154	3,87	162	4,01
Frankrijk	620	17,64	688	18,07	734	17,89	740	18,58	788	19,50
Gr.-Brittannië en Nd.-Ierland	89	2,53	96	2,52	98	2,39	110	2,76	111	2,75
Italië	1 025	29,16	1 096	28,78	1 216	29,64	1 275	32,01	1 270	31,43
Groothertogdom Luxemburg	38	1,08	47	1,23	50	1,22	43	1,08	27	0,67
Nederland	472	13,43	446	11,71	523	12,75	486	12,20	507	12,54
Polen	14	0,40	43	1,13	31	0,76	44	1,10	40	0,99
Verenigde Staten van Amerika	46	1,31	60	1,58	54	1,31	54	1,36	49	1,21
Andere landen	1 065	30,30	1 184	31,09	1 236	30,12	1 077	27,04	1 087	26,90
<i>Totaal</i>	<i>3 515</i>	<i>100,00</i>	<i>3 808</i>	<i>100,00</i>	<i>4 103</i>	<i>100,00</i>	<i>3 983</i>	<i>100,00</i>	<i>4 041</i>	<i>100,00</i>

## 19.- NATIONALITEIT VAN DE VREEMDE VROUWEN DIE EEN BELGISCHE MAN GEHUWD HEBBEN (Jaren 1978 tot 1982)

Nationaliteitsland van de vrouw	1982		1981		1980		1979		1978	
	Absolute cijfers	%	Absolute cijfers	%	Absolute cijfers	%	Absolute cijfers	%	Absolute cijfers	%
Duitsland	219	8,29	228	8,44	232	8,17	238	8,93	248	9,14
Frankrijk	589	22,30	635	23,51	706	24,85	650	24,39	691	25,45
Gr.-Brittannië en Nd.-Ierland	59	2,24	55	2,04	56	1,97	62	2,33	59	2,17
Italië	673	25,48	641	23,73	719	25,31	660	24,76	663	24,42
Groothertogdom Luxemburg	31	1,17	26	0,96	35	1,23	36	1,35	32	1,18
Nederland	274	10,38	298	11,03	300	10,56	271	10,17	327	12,04
Polen	61	2,31	93	3,44	73	2,57	87	3,26	65	2,39
Verenigde Staten van Amerika	17	0,64	31	1,15	20	0,70	22	0,83	23	0,85
Andere landen	718	27,19	694	25,70	700	24,64	639	23,98	607	22,36
<i>Totaal</i>	<i>2 641</i>	<i>100,00</i>	<i>2 701</i>	<i>100,00</i>	<i>2 841</i>	<i>100,00</i>	<i>2 665</i>	<i>100,00</i>	<i>2 715</i>	<i>100,00</i>

## 20.- HUWELIJKEN PER MAAND, PROVINCIE EN GEWEST (Jaar 1982)

Provincies	Januari	Februari	Maart	April	Mei	Juni	Juli	Augustus	September	Oktober	November	December	Totaal
Antwerpen	366	436	663	932	1 409	1 182	1 196	1 143	1 274	772	428	476	10 261
Brabant	541	607	988	1 110	1 311	1 431	1 475	1 294	1 451	947	557	644	12 256
Henegouwen	352	368	538	741	604	1 015	1 280	778	843	649	346	513	8 027
Luik	273	302	386	572	472	825	871	648	717	506	271	369	6 212
Limburg	184	232	356	505	589	622	857	582	481	324	179	239	5 150
Luxemburg	59	67	92	157	135	146	282	161	191	127	46	84	1 549
Namen	107	109	153	243	223	292	438	324	277	203	98	163	2 630
Oost-Vlaanderen	313	441	598	866	931	979	1 137	1 092	932	664	371	395	8 719
West-Vlaanderen	349	426	571	796	864	767	945	682	832	690	311	284	7 517
<i>Het Rijk</i>	<i>2 544</i>	<i>2 990</i>	<i>4 245</i>	<i>5 922</i>	<i>6 538</i>	<i>7 261</i>	<i>8 481</i>	<i>6 704</i>	<i>6 998</i>	<i>4 882</i>	<i>2 607</i>	<i>3 169</i>	<i>62 341</i>
Brussels gewest	270	323	403	471	541	666	509	421	613	440	275	326	5 258
Vlaams gewest	1 412	1 760	2 581	3 600	4 416	4 133	4 887	4 199	4 159	2 837	1 498	1 608	37 091
WaaIs gewest	861	907	1 261	1 851	1 581	2 462	3 085	2 084	2 226	1 605	834	1 235	19 992

## 21.- HUWELIJKEN PER MAAND (Jaren 1973 tot 1982)

## Absolute cijfers

Jaren	Januari	Februari	Maart	April	Mei	Juni	Juli	Augustus	September	Oktober	November	December	Totaal
1973	2 812	3 330	5 538	6 787	6 800	8 408	10 420	8 090	7 276	5 420	3 446	5 335	73 664
1974	2 807	3 507	5 308	6 661	7 639	8 073	10 524	8 632	6 793	5 204	3 549	4 870	73 567
1975	2 933	3 395	5 177	6 643	7 463	7 498	10 243	8 221	6 564	5 138	3 600	4 861	71 736
1976	3 110	3 546	4 501	6 749	6 953	7 532	10 611	7 624	6 796	5 405	3 448	4 864	71 142
1977	2 732	3 268	4 841	6 671	7 006	7 472	10 661	7 127	6 992	5 031	3 048	4 224	69 073
1978	2 805	3 152	5 084	6 045	6 624	8 534	8 709	6 298	7 377	4 674	2 905	4 290	67 127
1979	2 555	3 107	4 829	5 584	6 548	9 355	7 318	7 459	6 997	4 877	2 797	4 003	65 429
1980	2 448	3 306	5 045	5 468	7 360	8 174	7 880	7 991	6 117	5 803	3 116	3 661	66 369
1981	2 600	3 014	4 110	6 165	6 968	7 655	8 426	7 108	6 879	4 995	2 900	3 560	64 380
1982	2 544	2 990	4 245	5 922	6 538	7 261	8 481	6 704	6 998	4 882	2 607	3 169	62 341

## Verhoudingscijfers

1973	3.82	4.52	7.52	9.21	9.23	11.41	14.15	10.98	9.88	7.36	4.68	7.24	100.00
1974	3.82	4.77	7.22	9.05	10.38	10.97	14.31	11.73	9.23	7.07	4.83	6.62	100.00
1975	4.09	4.73	7.22	9.26	10.40	10.45	14.28	11.46	9.15	7.16	5.02	6.78	100.00
1976	4.37	4.98	6.32	9.49	9.77	10.59	14.92	10.72	9.56	7.60	4.85	6.83	100.00
1977	3.96	4.73	7.01	9.66	10.14	10.82	15.43	10.32	10.12	7.28	4.41	6.12	100.00
1978	4.18	4.69	7.57	9.00	9.89	12.71	12.97	10.32	10.99	6.96	4.33	6.39	100.00
1979	3.91	4.75	7.38	8.53	10.01	14.30	11.18	11.40	10.69	7.45	4.28	6.12	100.00
1980	3.69	4.98	7.60	8.24	11.09	12.32	11.87	12.04	9.22	8.74	4.69	5.52	100.00
1981	4.04	4.68	6.38	9.58	10.82	11.89	13.09	11.04	10.69	7.76	4.50	5.53	100.00
1982	4.08	4.80	6.81	9.50	10.49	11.65	13.60	10.75	11.23	7.83	4.18	5.08	100.00



## A.- HET RIJK

STAND VAN DE MAN																				BE-ROEPS MILI-TAI-REN EN MILI-CIENS	ZONDER BEROEP ONSE-KEND BEROEP STUJ. + GE-PENS.	ALGE-MEEN TOTAAL
LANDBOUWERS JAGERS, VISSERS, HOUTAKKERS E.D.				MIJNWER KERS, STEEN-GROEF.		BEROEPEN UIT TRANSPORT- EN COMMUNI-CATIEBEDRIJVEN				AMBACHTSLIEDEN, VAK- EN FABRIEK-SARBEIDERS EN HANDLANGERS					BEROEPEN UIT DIENST-VERLENENDE SPORT- EN ONTSPANNINGSBEDRIJVEN							
01	03	04	TOT.	03	TOT.	01	02	03	TOT.	01	02	03	04	TOT.	01	02	03	04	TOT.			
3	1	0	4	0	0	1	3	2	6	5	0	25	0	30	4	5	3	0	12	4	42	560
121	69	31	221	27	27	7	218	180	405	95	40	2056	15	2206	44	399	90	0	533	216	917	11272
0	0	0	0	0	0	0	0	1	1	1	0	8	0	9	0	1	1	0	2	0	0	15
124	70	31	225	27	27	8	221	183	412	101	40	2089	15	2245	48	405	94	0	547	220	959	11847
0	0	0	0	0	0	0	0	0	0	4	0	8	0	12	0	3	2	0	5	1	3	54
0	0	0	0	0	0	0	2	0	2	0	0	12	0	12	0	1	0	0	1	1	13	153
0	0	0	0	0	0	0	2	0	2	4	0	20	0	24	0	4	2	0	6	2	16	207
128	104	46	278	74	74	11	360	560	931	208	53	5437	35	5733	74	518	202	2	796	431	587	15598
7	3	0	10	5	5	1	11	40	52	18	0	166	1	185	2	31	9	0	42	11	34	586
18	28	4	50	33	33	1	68	129	198	43	8	1268	6	1325	10	79	46	0	135	111	90	2564
2	2	1	5	8	8	0	9	30	39	9	1	295	1	306	2	6	23	0	31	24	15	504
3	0	2	5	0	0	0	6	2	8	4	0	48	2	54	1	5	3	0	9	4	5	142
30	33	7	70	46	46	2	94	201	297	74	9	1777	10	1870	15	121	81	0	217	150	144	3796
14	0	2	16	0	0	0	0	0	0	1	0	12	0	13	0	1	0	0	1	0	2	38
4	11	2	17	0	0	0	2	2	4	1	0	35	0	36	0	0	1	0	1	0	0	68
29	3	24	56	0	0	0	0	2	2	1	0	21	1	23	0	1	0	0	1	2	0	90
47	14	28	89	0	0	0	2	4	6	3	0	68	1	72	0	2	1	0	3	2	2	196
0	0	0	0	0	0	0	0	0	0	0	0	0	0	0	0	0	0	0	0	0	0	1
0	0	0	0	0	0	0	0	0	0	0	0	0	0	0	0	0	0	0	0	0	0	1
0	0	0	0	0	0	12	0	0	12	0	0	1	0	1	0	0	0	0	0	0	0	14
1	4	0	5	0	0	0	40	8	48	1	1	47	0	49	2	4	2	0	8	6	7	165
0	0	0	0	0	0	4	0	14	18	0	0	15	0	15	0	1	2	0	3	0	1	39
1	4	0	5	0	0	16	40	22	78	1	1	63	0	65	2	5	4	0	11	6	8	218
0	0	0	0	0	0	0	0	3	3	4	0	10	0	14	0	0	0	0	0	0	2	39
0	0	0	0	1	1	0	0	0	0	1	2	6	0	9	0	2	2	0	4	4	2	50
48	59	16	123	151	151	9	145	434	588	62	13	5156	29	5260	16	128	82	3	229	229	181	7825
0	0	1	1	0	0	0	0	2	2	7	0	7	3	17	0	1	1	0	2	0	0	24
48	59	17	124	152	152	9	145	439	593	74	15	5179	32	5300	16	131	85	3	235	233	185	7938
6	4	1	11	6	6	1	11	17	29	15	1	191	5	212	26	25	8	1	60	16	25	519
29	28	17	74	18	18	2	102	140	244	40	13	1201	11	1265	16	262	46	0	324	85	143	3193
42	53	18	113	54	54	0	116	304	420	56	10	2428	9	2503	23	136	166	0	330	146	162	4455
1	0	0	1	1	1	0	1	2	3	1	0	35	0	36	2	1	0	0	3	4	0	57
78	85	36	199	79	79	3	230	463	696	112	24	3855	25	4016	72	424	220	1	717	251	330	8224
0	0	0	0	1	1	0	8	4	12	0	1	46	0	47	0	6	3	0	9	194	2	299
137	139	49	325	164	164	14	333	701	1048	194	29	5741	28	5992	70	394	199	0	663	659	1744	14017
593	508	214	1315	543	543	63	1435	2577	4075	771	172	24275	146	25364	297	2010	891	6	3204	2148	3977	62341



## B. - BRUSSELS GEWEST

STAND VAN DE MAN																			BE- ROEPS MILI- TARI- EN MILI- CIENS	ZONDER BEROEP ONBE- KEND BEROEP STUD. + GE- PENS.	ALGE- MEEN TOTAAL	
LANDBOUWERS JAGERS, VISSERS, HOUTAKKERS E.D.				MIJNWER- KERS, STEEN- GROEF.		BEROEPEN UIT TRAN- SPORT- EN COMMUNI- CATIEBEDRIJVEN				AMBACHTSLIEDEN, VAK- EN FABRIEKARBEIDERS EN HANDLANGERS					BEROEPEN UIT DIENST- VERLENENDE SPORT- EN ONTSPANNINGSBEDRIJVEN							
01	03	04	TOT.	03	TOT.	01	02	03	TOT.	01	02	03	04	TOT.	01	02	03	04	TOT.			
1	0	0	1	0	0	1	0	1	2	1	0	3	0	4	3	2	1	0	6	0	14	131
2	1	0	3	0	0	0	11	7	18	4	6	105	0	115	4	33	16	0	53	22	160	1073
0	0	0	0	0	0	0	0	0	0	1	0	1	0	2	0	0	1	0	1	0	0	4
3	1	0	4	0	0	1	11	8	20	6	6	109	0	121	7	35	18	0	60	22	174	1208
0	0	0	0	0	0	0	0	0	0	2	0	1	0	3	0	0	0	0	0	0	0	5
0	0	0	0	0	0	0	0	0	0	0	0	3	0	3	0	0	0	0	0	0	0	78
0	0	0	0	0	0	0	0	0	0	2	0	4	0	6	0	0	0	0	0	0	0	83
0	5	0	5	0	0	1	23	58	82	12	7	317	0	336	6	69	33	0	108	44	112	1550
0	0	0	0	0	0	0	1	3	4	1	0	6	0	7	0	3	2	0	5	0	6	66
1	1	0	2	0	0	0	4	12	16	3	2	55	0	60	1	7	6	0	14	8	16	188
0	0	0	0	0	0	0	1	1	2	1	0	3	0	4	0	0	1	0	1	0	2	12
0	0	0	0	0	0	0	1	0	1	0	0	1	0	1	0	0	0	0	0	0	0	4
1	1	0	2	0	0	0	7	16	23	5	2	65	0	72	1	10	9	0	20	8	24	270
0	0	0	0	0	0	0	0	0	0	0	0	0	0	0	0	0	0	0	0	0	1	1
0	0	0	0	0	0	0	0	0	0	0	0	0	0	0	0	0	0	0	0	0	1	1
0	0	0	0	0	0	0	0	0	0	0	0	0	0	0	0	0	0	0	0	0	0	0
0	0	0	0	0	0	1	0	0	1	0	0	0	0	0	0	0	0	0	0	0	0	1
0	0	0	0	0	0	0	3	0	3	0	0	4	0	4	0	0	1	0	1	0	1	12
0	0	0	0	0	0	0	0	0	0	0	0	0	0	0	0	0	1	0	1	0	1	2
0	0	0	0	0	0	1	3	0	4	0	0	4	0	4	0	0	2	0	2	0	2	15
0	0	0	0	0	0	0	0	0	0	0	0	0	0	0	0	0	0	0	0	0	0	3
0	0	0	0	0	0	0	0	0	0	0	1	0	0	1	0	1	1	0	2	0	0	10
0	1	0	1	0	0	0	9	23	32	5	0	137	1	143	0	9	9	0	18	7	31	307
0	0	0	0	0	0	0	0	0	0	0	0	1	0	1	0	0	0	0	0	0	0	1
0	1	0	1	0	0	0	9	23	32	5	1	138	1	145	0	10	10	0	20	7	31	321
0	0	0	0	0	0	0	0	1	1	1	0	4	0	5	1	1	1	0	3	0	5	24
0	0	0	0	0	0	1	4	7	12	4	2	45	0	51	4	14	6	0	24	1	22	189
0	3	0	3	0	0	0	4	22	26	4	3	94	0	101	3	11	22	0	36	5	26	259
0	0	0	0	0	0	0	0	0	0	0	0	1	0	1	0	0	0	0	0	0	0	1
0	3	0	3	0	0	1	8	30	39	9	5	144	0	158	8	26	29	0	63	6	53	473
0	0	0	0	0	0	0	1	0	1	0	0	2	0	2	0	1	0	0	1	8	0	15
3	11	0	14	0	0	1	18	60	79	22	5	278	0	305	10	50	41	0	101	48	297	1322
7	22	0	29	0	0	5	80	195	280	61	26	1061	1	1149	32	201	142	0	375	143	702	5258





## C. - VLAAMS GEWEST

STAND VAN DE MAN																				BE- ROEPS MILI- TARI- REN EN MILI- CIENS	ZONDER BEROEP ONBE- KEND BEROEP STUD. + GE- PENS.	ALGE- MEEN TOTAAL
LANDBOUWERS JAGERS, VISSERS, HOUTAKKERS E.D.				MIJNWER KERS, STEEN- GROEF.		BEROEPEN UIT TRAN- SPORT- EN COMMUNI- CATIEBEDRIJVEN				AMBACHTSLIEDEN, VAK- EN FABRIEKARBEIDERS EN HANDLANGERS					BEROEPEN UIT DIENST- VERLENENDE SPORT- EN ONTSPANNINGSBEDRIJVEN							
01	03	04	TOT.	03	TOT.	01	02	03	TOT.	01	02	03	04	TOT.	01	02	03	04	TOT.			
1	0	0	1	0	0	0	1	0	1	3	0	16	0	19	0	3	1	0	4	2	16	270
65	44	23	132	26	26	4	83	97	184	56	25	1265	14	1360	24	209	44	0	277	106	456	6471
0	0	0	0	0	0	0	0	0	0	0	0	1	0	1	0	0	0	0	0	0	0	2
66	44	23	133	26	26	4	84	97	185	59	25	1282	14	1380	24	212	45	0	281	108	472	6743
0	0	0	0	0	0	0	0	0	0	1	0	5	0	6	0	3	2	0	5	1	3	37
0	0	0	0	0	0	0	0	0	0	0	0	1	0	1	0	0	0	0	0	1	3	30
0	0	0	0	0	0	0	0	0	0	1	0	6	0	7	0	3	2	0	5	2	6	67
78	61	35	174	69	69	5	176	300	481	130	35	3711	33	3909	50	299	126	2	477	255	318	9808
3	2	0	5	5	5	1	4	25	30	14	0	111	1	126	1	26	7	0	34	6	18	356
11	19	4	34	29	29	1	30	60	91	18	4	682	4	708	3	34	24	0	61	60	34	1351
1	2	1	4	5	5	0	2	15	17	1	1	155	0	157	0	4	16	0	20	9	6	267
3	0	2	5	0	0	0	1	1	2	2	0	32	1	35	1	4	1	0	6	3	4	93
18	23	7	48	39	39	2	37	101	140	35	5	980	6	1026	5	68	48	0	121	78	62	2067
8	0	2	10	0	0	0	0	0	0	0	0	10	0	10	0	1	0	0	1	0	1	26
3	11	2	16	0	0	0	0	1	1	1	0	29	0	30	0	0	1	0	1	0	0	56
23	2	24	49	0	0	0	0	1	1	1	0	20	1	22	0	1	0	0	1	1	0	80
34	13	28	75	0	0	0	0	2	2	2	0	59	1	62	0	2	1	0	3	1	1	162
0	0	0	0	0	0	0	0	0	0	0	0	0	0	0	0	0	0	0	0	0	0	1
0	0	0	0	0	0	0	0	0	0	0	0	0	0	0	0	0	0	0	0	0	0	1
0	0	0	0	0	0	8	0	0	8	0	0	0	0	0	0	0	0	0	0	0	0	6
0	0	0	0	0	0	0	11	4	15	1	0	23	0	24	1	1	1	0	3	1	3	69
0	0	0	0	0	0	4	0	11	15	0	0	8	0	8	0	1	1	0	2	0	0	27
0	0	0	0	0	0	12	11	15	38	1	0	31	0	32	1	2	2	0	5	1	3	104
0	0	0	0	0	0	0	0	2	2	3	0	6	0	9	0	0	0	0	0	0	1	21
0	0	0	0	1	1	0	0	0	0	0	1	2	0	3	0	0	0	0	0	2	2	24
33	41	13	87	140	140	8	70	302	380	36	8	3956	27	4027	15	79	50	3	147	170	100	5805
0	0	0	0	0	0	0	0	1	1	5	0	4	1	10	0	1	0	0	1	0	0	13
33	41	13	87	141	141	8	70	305	383	44	9	3968	28	4049	15	80	50	3	148	172	103	5863
3	3	1	7	6	6	0	5	11	16	11	1	135	4	151	20	17	7	1	45	10	15	361
18	18	14	50	18	18	1	45	86	132	23	10	821	11	865	10	166	31	0	207	53	76	2130
26	38	15	79	48	48	0	62	166	228	30	5	1636	6	1677	14	78	94	0	136	92	70	2835
0	0	0	0	1	1	0	1	1	2	1	0	26	0	27	2	1	0	0	3	2	0	43
47	59	30	136	73	73	1	113	264	378	65	16	2618	21	2720	46	262	132	1	441	162	161	5359
0	0	0	0	1	1	0	4	3	7	0	0	28	0	28	0	4	3	0	7	91	1	159
69	49	26	144	147	147	7	95	286	388	84	16	2884	20	3004	41	164	85	0	290	302	765	6748
345	290	162	797	496	496	39	590	1373	2002	421	106	15567	123	16217	182	1096	494	6	1778	1172	1892	37091



D. - WAALS GEWEST

STAND VAN DE MAN																BE-ROEPS MILI-TAI-REN EN MILI-CIENS	ZONDER BEROEP ONGE-KEND SEROEP STUD. + GE-PENS.	ALGE-MEEN TOTAAL				
LANDBOUWERS JAGERS, VISSERS, HOUTAKKERS E.D.				MIJNWER KERS, STEEN-GROEF.		BEROEPEN UIT TRANSPORT- EN COMMUNI-CATIEBEDRIJVEN				AMBACHTSLIEDEN, VAK- EN FABRIEK-SARBEIDERS EN HANDLANGERS					BEROEPEN UIT DIENST-VERLENENDE SPORT- EN ONTSPANNINGSBEDRIJVEN							
01	03	04	TOT.	03	TOT.	01	02	03	TOT.	01	02	03	04	TOT.	01	02	03	04	TOT.			
1	1	0	2	0	0	0	2	1	3	1	0	6	0	7	1	0	1	0	2	2	12	159
54	24	8	86	1	1	3	124	76	203	35	9	686	1	731	16	157	30	0	203	88	301	3728
0	0	0	0	0	0	0	0	1	1	0	0	6	0	6	0	1	0	0	1	0	0	9
55	25	8	88	1	1	3	126	78	207	36	9	698	1	744	17	158	31	0	206	90	313	3896
0	0	0	0	0	0	0	0	0	0	1	0	2	0	3	0	0	0	0	0	0	0	12
0	0	0	0	0	0	0	2	0	2	0	0	8	0	8	0	1	0	0	1	0	2	45
0	0	0	0	0	0	0	2	0	2	1	0	10	0	11	0	1	0	0	1	0	2	57
50	38	11	99	5	5	5	161	202	368	66	11	1409	2	1488	18	150	43	0	211	132	157	4240
4	1	0	5	0	0	0	6	12	18	3	0	49	0	52	1	2	0	0	3	5	10	164
6	8	0	14	4	4	0	34	57	91	22	2	531	2	557	6	38	16	0	60	43	40	1025
1	0	0	1	3	3	0	6	14	20	7	0	137	1	145	2	2	6	0	10	15	7	225
0	0	0	0	0	0	0	4	1	5	2	0	15	1	18	0	1	2	0	3	1	1	45
11	9	0	20	7	7	0	50	84	134	34	2	732	4	772	9	43	24	0	76	64	58	1459
6	0	0	6	0	0	0	0	0	0	1	0	2	0	3	0	0	0	0	0	0	0	11
1	0	0	1	0	0	0	2	1	3	0	0	6	0	6	0	0	0	0	0	0	0	12
6	1	0	7	0	0	0	0	1	1	0	0	1	0	1	0	0	0	0	0	1	0	10
13	1	0	14	0	0	0	2	2	4	1	0	9	0	10	0	0	0	0	0	1	0	33
0	0	0	0	0	0	0	0	0	0	0	0	0	0	0	0	0	0	0	0	0	0	0
0	0	0	0	0	0	3	0	0	3	0	0	1	0	1	0	0	0	0	0	0	0	5
1	4	0	5	0	0	0	26	4	30	0	1	20	0	21	1	3	0	0	4	5	3	84
0	0	0	0	0	0	0	0	3	3	0	0	7	0	7	0	0	0	0	0	0	0	10
1	4	0	5	0	0	3	26	7	36	0	1	28	0	29	1	3	0	0	4	5	3	99
0	0	0	0	0	0	0	0	1	1	1	0	4	0	5	0	0	0	0	0	0	1	15
0	0	0	0	0	0	0	0	0	0	1	0	4	0	5	0	1	1	0	2	2	0	16
15	17	3	35	11	11	1	66	109	176	21	5	1063	1	1090	1	40	23	0	64	52	50	1713
0	0	1	1	0	0	0	0	1	1	2	0	2	2	6	0	0	1	0	1	0	0	10
15	17	4	36	11	11	1	66	111	178	25	5	1073	3	1106	1	41	25	0	67	54	51	1754
3	1	0	4	0	0	1	6	5	12	3	0	52	1	56	5	7	0	0	12	6	5	134
11	10	3	24	0	0	0	53	47	100	13	1	335	0	349	2	82	9	0	93	26	45	374
16	12	3	31	6	6	0	50	116	166	22	2	698	3	725	11	47	50	0	108	49	66	1361
1	0	0	1	0	0	0	0	1	1	0	0	8	0	8	0	0	0	0	0	2	0	13
31	23	6	60	6	6	1	109	169	279	38	3	1093	4	1138	18	136	59	0	213	83	116	2382
0	0	0	0	0	0	0	3	1	4	0	1	16	0	17	0	1	0	0	1	95	1	125
65	79	23	167	17	17	6	220	355	581	88	8	2579	8	2683	19	180	73	0	272	309	682	5947
241	196	52	489	47	47	19	765	1009	1793	289	40	7647	22	7998	83	713	255	0	1051	833	1363	19992

23.- VERHOUDINGSGEWIJZE INDELING VAN DE HUWELIJKEN NAAR HET BEROEP VAN DE ECHTGENOTEN (Jaar 1982)  
(Verhoudingen voor 10 000 huwelijken)

Beroep van de vrouw	Beroep van de man											
	Vrije beroepen, onderwijzend personeel, kunstenaars, technici, e.d.	Bedrijfshoofden, directeurs en hogere administratieve kaders	Administratief personeel	Handelaars en verkooppersoneel	Landbouwers, jagers, vissers, houthakkers, e.d.	Mijnwerkers, steengroefarbeiders, e.d.	Beroepen uit transport- en communicatiebedrijven	Ambachtslieden, vak- en fabrieksarbeiders en handlangers	Beroepen uit dienstverlenende, sport- en ontspanningsbedrijven	Beroepsmilitairen en miliciens	Zonder beroep, onbekend beroep, studenten en gepensioneerden	Totaal
Vrije beroepen, onderwijzend personeel, kunstenaars, technici, e.d.	751	31	309	67	36	4	66	360	88	35	154	1 900
Bedrijfshoofden, directeurs en hogere administratieve kaders	9	8	5	3	-	-	-	4	1	-	3	33
Administratief personeel	347	42	594	102	45	12	149	920	128	69	94	2 502
Handelaars en verkooppersoneel	39	6	64	51	11	7	48	300	35	25	23	609
Landbouwers, jagers, vissers, houthakkers, e.d.	2	-	1	1	14	-	1	12	-	-	-	31
Mijnwerkers, steengroefarbeiders, e.d.	-	-	-	-	-	-	-	-	-	-	-	-
Beroepen uit transport- en communicatiebedrijven	2	1	4	-	1	-	13	10	2	1	1	35
Ambachtslieden, vak- en fabrieksarbeiders en handlangers	45	6	102	27	20	25	95	850	38	37	30	1 275
Beroepen uit dienstverlenende, sport- en ontspanningsbedrijven	112	10	148	40	32	13	112	644	115	40	53	1 319
Beroepsmilitairen, miliciens	3	-	3	-	-	-	2	8	1	31	-	48
Zonder beroep, onbekend beroep, studenten en gepensioneerden	217	32	206	94	52	26	168	951	106	106	280	2 248
<i>Totaal :</i>	<i>1 527</i>	<i>136</i>	<i>1 435</i>	<i>385</i>	<i>211</i>	<i>87</i>	<i>654</i>	<i>4 069</i>	<i>514</i>	<i>244</i>	<i>638</i>	<i>10 000</i>

## 24. - ECHTSCHIEDINGEN PER ARRONDISSEMENT, PROVINCIE EN GEWEST (Jaren 1979 tot 1982)

Arrondissementen provincies en gewesten	Absolute cijfers				Per 100 000 inwoners			
	1979	1980	1981	1982	1979	1980	1981	1982
Antwerpen	1 558	1 583	1 761	1 790	168.29	171.12	190.68	195.25
Mechelen	327	367	350	445	112.08	125.65	119.56	151.92
Turnhout	246	275	309	345	69.59	77.14	86.01	95.46
<i>Provincie Antwerpen</i>	<i>2 131</i>	<i>2 225</i>	<i>2 420</i>	<i>2 580</i>	<i>135.60</i>	<i>141.39</i>	<i>153.60</i>	<i>164.22</i>
Brussel-Hoofdstad	2 260	2 446	2 409	2 502	222.50	242.49	240.85	251.51
Halle-Vilvoorde	478	499	586	621	93.55	97.09	113.50	119.66
Leuven	403	401	504	507	98.32	97.27	121.49	121.79
Nijvel	320	360	429	395	114.12	125.98	147.71	134.84
<i>Provincie Brabant</i>	<i>3 461</i>	<i>3 706</i>	<i>3 928</i>	<i>4 025</i>	<i>156.12</i>	<i>166.88</i>	<i>176.80</i>	<i>181.06</i>
Aat	121	130	142	154	155.15	166.80	181.99	199.32
Charleroi	776	832	740	894	173.78	187.45	167.79	202.70
Bergen	342	413	426	400	130.78	158.51	163.85	155.23
Moeskroen	104	111	120	106	142.98	152.61	165.00	145.67
Zinnik	259	278	251	274	154.51	166.14	150.19	164.12
Thuin	215	222	224	245	151.96	157.00	158.15	173.29
Doornik	246	224	256	244	169.17	154.36	177.00	172.69
<i>Provincie Henegouwen</i>	<i>2 063</i>	<i>2 210</i>	<i>2 159</i>	<i>2 317</i>	<i>157.09</i>	<i>166.84</i>	<i>165.42</i>	<i>176.66</i>
Hoei	142	152	185	197	161.31	171.99	208.50	222.23
Luik	1 123	1 128	1 307	1 319	162.71	184.32	214.59	218.87
Verviers	294	330	367	356	120.23	134.66	149.51	144.80
Borgworm	72	87	102	90	119.43	143.67	167.84	147.87
<i>Provincie Luik</i>	<i>1 631</i>	<i>1 697</i>	<i>1 961</i>	<i>1 962</i>	<i>161.89</i>	<i>168.70</i>	<i>195.31</i>	<i>196.53</i>
Hasselt	243	300	326	405	69.92	85.62	92.52	114.21
Maaseik	87	117	127	147	47.62	63.24	67.83	77.64
Tongeren	121	153	138	138	69.34	87.26	78.20	78.05
<i>Provincie Limburg</i>	<i>451</i>	<i>570</i>	<i>591</i>	<i>620</i>	<i>64.00</i>	<i>80.20</i>	<i>82.54</i>	<i>82.72</i>
Aarlen	43	82	59	60	86.48	169.01	122.04	126.76
Bastenaken	17	33	36	38	47.45	91.67	99.65	104.62
Marche-en-Famenne	43	55	56	61	104.65	131.13	130.76	141.85
Neufchâteau	38	51	48	49	73.48	98.62	92.73	94.90
Virton	29	59	47	53	65.69	133.65	106.01	120.07
<i>Provincie Luxemburg</i>	<i>170</i>	<i>280</i>	<i>246</i>	<i>281</i>	<i>76.79</i>	<i>125.95</i>	<i>110.12</i>	<i>117.34</i>
Dinant	105	124	102	131	118.91	139.64	114.48	146.94
Namen	414	434	491	472	160.95	167.99	189.38	180.64
Philippeville	83	67	97	99	145.73	116.86	168.41	171.61
<i>Provincie Namen</i>	<i>602</i>	<i>625</i>	<i>690</i>	<i>702</i>	<i>149.57</i>	<i>154.52</i>	<i>169.96</i>	<i>172.00</i>
Aalst	264	337	394	367	100.32	128.27	150.15	139.86
Dendermonde	202	233	223	247	112.75	129.61	123.78	136.23
Eeklo	88	75	106	100	110.42	93.98	132.80	124.87
Gent	740	804	788	821	152.39	165.41	162.11	169.04
Oudenaarde	101	106	128	122	89.77	94.14	113.79	108.54
Sint-Niklaas	239	232	285	321	114.92	110.93	135.65	152.35
<i>Provincie Oost-Vlaanderen</i>	<i>1 634</i>	<i>1 787</i>	<i>1 924</i>	<i>1 976</i>	<i>123.04</i>	<i>134.35</i>	<i>144.55</i>	<i>148.44</i>
Brugge	291	379	417	376	115.17	149.48	163.96	147.36
Diksmuide	44	46	55	53	92.48	96.70	115.54	111.43
Ieper	121	108	121	110	116.19	103.87	116.52	105.73
Kortrijk	270	302	311	381	111.24	114.40	114.40	140.05
Oostende	238	246	248	249	179.20	185.14	186.56	187.02
Roeselare	136	143	116	152	100.13	104.79	84.74	110.85
Tielt	71	64	78	74	83.88	75.59	91.78	67.33
Veurne	67	69	52	62	141.26	144.76	120.92	126.91
<i>Provincie West-Vlaanderen</i>	<i>1 238</i>	<i>1 357</i>	<i>1 404</i>	<i>1 457</i>	<i>115.03</i>	<i>125.85</i>	<i>129.95</i>	<i>134.67</i>
<i>Het Rijk</i>	<i>13 381</i>	<i>14 457</i>	<i>15 323</i>	<i>15 972</i>	<i>135.96</i>	<i>146.70</i>	<i>155.35</i>	<i>162.36</i>
Brussels gewest	2 260	2 446	2 409	2 502	222.50	242.49	240.85	251.51
Vlaams gewest	6 335	6 839	7 429	7 833	113.11	121.71	131.86	138.84
Waaals gewest	4 786	5 172	5 485	5 637	148.40	160.25	169.87	175.16

## 25.- ECHTSCHIEDINGEN NAAR DE LEEFTIJD VAN DE GESCHIEDENEN (Perioden 1940 tot 1970, jaren 1971 tot 1982)

Perioden en jaren van echtscheiding	Leeftijd van de vrouw							Leeftijd van de man								
	< 21 jaar	21 < 25 jaar	25 < 30 jaar	30 < 35 jaar	35 < 50 jaar	50 jaar en meer	Leef-tijd onbe-kend	To-taal	< 21 jaar	21 < 25 jaar	25 < 30 jaar	30 < 35 jaar	35 < 50 jaar	50 jaar en meer	Leef-tijd onbe-kend	To-taal
1940 - 1945	13	174	537	749	1 245	182	-	2 900	2	59	351	723	1 492	273	-	2 900
1946 - 1950	26	394	1 278	1 340	2 615	364	-	6 017	4	148	901	1 255	3 166	543	-	6 017
1951 - 1955	21	295	869	957	1 735	354	-	4 231	1	107	659	915	1 997	551	-	4 231
1956 - 1960	21	323	1 018	1 054	1 631	372	-	4 419	3	103	769	1 054	1 919	571	-	4 419
1961 - 1965	35	379	1 081	1 137	1 923	417	121	5 093	3	108	807	1 161	2 242	651	121	5 093
1966 - 1970	49	576	1 291	1 300	2 443	465	29	6 153	5	201	1 062	1 307	2 835	714	29	6 153
1971	63	742	1 700	1 471	2 532	513	3	7 024	4	317	1 422	1 488	3 041	749	3	7 024
1972	45	814	1 963	1 535	2 869	606	-	7 832	2	324	1 607	1 691	3 349	859	-	7 832
1973	93	846	2 245	1 655	2 863	634	-	8 336	5	373	1 836	1 852	3 323	947	-	8 336
1974	106	948	2 753	2 032	3 555	739	-	10 133	7	397	2 260	2 190	4 136	1 143	-	10 133
1975	117	1 079	2 934	2 153	3 752	942	-	10 977	11	439	2 439	2 327	4 406	1 355	-	10 977
1976	118	1 218	3 147	2 417	3 995	1 770	-	12 665	12	478	2 799	2 546	4 644	2 186	-	12 665
1977	110	1 283	3 172	2 632	3 999	1 670	1	12 867	11	519	2 705	2 912	4 637	2 082	1	12 867
1978	136	1 403	3 299	2 906	4 222	1 559	3	13 528	12	576	2 837	3 157	4 930	2 013	3	13 528
1979	118	1 344	3 400	2 968	4 200	1 347	4	13 381	9	552	2 861	3 228	4 967	1 761	3	13 381
1980	136	1 443	3 734	3 273	4 546	1 324	1	14 457	5	562	3 177	3 507	5 495	1 707	1	14 457
1981	105	1 548	4 039	3 516	4 765	1 347	1	15 323	5	577	3 318	3 929	5 657	1 836	1	15 323
1982	115	1 584	4 181	3 788	5 019	1 314	3	16 004	9	560	3 530	4 070	6 069	1 764	2	16 004

## 26.- PROCENTUELE INDELING VAN DE ECHTSCHIEDINGEN NAAR DE LEEFTIJD VAN DE GESCHIEDENEN (Perioden 1940 tot 1970, jaren 1971 tot 1982)

Perioden en jaren van echtscheiding	Leeftijd van de vrouw							Leeftijd van de man								
	< 21 jaar	21 < 25 jaar	25 < 30 jaar	30 < 35 jaar	35 < 50 jaar	50 jaar en meer	Leef-tijd onbe-kend	To-taal	< 21 jaar	21 < 25 jaar	25 < 30 jaar	30 < 35 jaar	35 < 50 jaar	50 jaar en meer	Leef-tijd onbe-kend	To-taal
1940 - 1945	0.45	6.00	18.52	25.83	42.93	6.27	-	100.00	0.07	2.04	12.10	24.93	51.45	9.41	-	100.00
1946 - 1950	0.43	6.55	21.24	22.27	43.46	6.05	-	100.00	0.07	2.46	14.97	20.86	52.62	9.02	-	100.00
1951 - 1955	0.50	6.98	20.54	22.64	40.96	8.38	-	100.00	0.03	2.52	15.60	21.69	47.15	13.01	-	100.00
1956 - 1960	0.48	7.30	23.05	23.86	36.90	8.41	-	100.00	0.06	2.32	17.42	23.85	43.43	12.92	-	100.00
1961 - 1965	0.69	7.45	21.22	22.32	37.76	8.18	2.18	100.00	0.06	2.12	15.84	22.80	44.02	12.78	2.38	100.00
1966 - 1970	0.80	9.36	20.98	21.13	39.70	7.56	0.47	100.00	0.08	3.27	17.26	21.24	46.08	11.60	0.47	100.00
1971	0.90	10.57	24.20	20.94	36.05	7.30	0.04	100.00	0.06	4.51	20.25	21.19	43.29	10.66	0.04	100.00
1972	0.58	10.39	25.06	19.60	36.63	7.74	-	100.00	0.02	4.14	20.52	21.59	42.76	10.97	-	100.00
1973	1.12	10.15	26.93	19.85	34.34	7.61	-	100.00	0.06	4.47	22.03	22.22	39.86	11.36	-	100.00
1974	1.05	9.36	27.17	20.05	35.08	7.29	-	100.00	0.07	3.92	22.30	21.61	40.82	11.28	-	100.00
1975	1.07	9.83	26.73	19.61	34.18	8.58	-	100.00	0.10	4.00	22.22	21.20	40.14	12.34	-	100.00
1976	0.93	9.62	24.85	19.08	31.54	13.98	-	100.00	0.10	3.77	22.10	20.10	36.67	17.26	-	100.00
1977	0.85	9.97	24.65	20.46	31.08	12.98	0.01	100.00	0.09	4.03	21.02	22.63	36.04	16.18	0.01	100.00
1978	1.01	10.37	24.39	21.48	31.21	11.52	0.02	100.00	0.09	4.26	20.97	23.34	36.44	14.88	0.02	100.00
1979	0.88	10.04	25.41	22.18	31.39	10.07	0.03	100.00	0.07	4.13	21.38	24.12	37.12	13.16	0.02	100.00
1980	0.94	9.98	25.83	22.64	31.44	9.16	0.01	100.00	0.03	3.89	21.97	24.26	38.03	11.81	0.01	100.00
1981	0.68	10.10	26.36	22.96	31.10	8.79	0.01	100.00	0.03	3.77	21.65	25.64	36.92	11.98	0.01	100.00
1982	0.72	9.90	26.12	23.67	31.36	8.21	0.02	100.00	0.06	3.50	22.06	25.43	37.32	11.02	0.01	100.00

27.- MEDIAANLEEF TIJD VAN DE GESCHEIDENEN  
(Jaren 1971 tot 1982)

Jaren	Mannen		Vrouwen	
	j.	m.	j.	m.
1971	36 j.	5 m.	33 j.	5 m.
1972	36 j.	4 m.	33 j.	7 m.
1973	35 j.	5 m.	33 j.	- m.
1974	35 j.	9 m.	33 j.	1 m.
1975	36 j.	- m.	33 j.	2 m.
1976	36 j.	7 m.	33 j.	10 m.
1977	35 j.	11 m.	33 j.	7 m.
1978	35 j.	7 m.	33 j.	4 m.
1979	35 j.	1 m.	33 j.	1 m.
1980	35 j.	- m.	32 j.	11 m.
1981	34 j.	9 m.	32 j.	10 m.
1982	34 j.	10 m.	32 j.	10 m.

28.- MEDIAANDUUR VAN DE ONTBONDEN HUWELIJKEN  
(Jaren 1971 tot 1982)

Jaren	Mediaanduur	
	j.	m.
1971	11 j.	4 m.
1972	11 j.	4 m.
1973	10 j.	11 m.
1974	11 j.	1 m.
1975	11 j.	2 m.
1976	11 j.	11 m.
1977	11 j.	9 m.
1978	11 j.	4 m.
1979	11 j.	1 m.
1980	10 j.	11 m.
1981	10 j.	10 m.
1982	10 j.	10 m.

29.- ECHTSCHIEDINGEN PER GEWEST NAAR DE LEEFTIJD EN DE BURGERLIJKE STAAT VOOR HET LAATSTE ONTBONDEN HUWELIJK VAN DE GESCHEIDENEN (1982)

Leeftijd	Vroegere burgerlijke staat van de gescheiden mannen					Vroegere burgerlijke staat van de gescheiden vrouwen				
	Ongehuwd	Weduwnaar	Uit de echt gescheiden	Niet aange- duid	Totaal	Ongehuwd	Weduwe	Uit de echt gescheiden	Niet aange- duid	Totaal
	<b>A.- Het Rijk</b>									
< 20 jaar	3	-	-	-	3	29	-	-	1	30
20 - < 21 jaar	6	-	-	-	6	82	-	-	3	85
21 - < 25 jaar	546	-	-	14	560	1 539	-	1	44	1 584
25 - < 30 jaar	3 410	2	22	96	3 530	3 992	3	34	152	4 181
30 - < 35 jaar	3 824	4	86	156	4 070	3 495	10	105	178	3 788
35 - < 40 jaar	2 734	7	125	155	3 021	2 254	15	127	147	2 543
40 - < 45 jaar	1 478	7	119	124	1 728	1 256	11	100	120	1 487
45 - < 50 jaar	1 091	16	111	102	1 320	828	12	94	55	989
50 - < 55 jaar	676	11	69	54	810	482	12	62	50	606
55 - < 60 jaar	331	14	62	51	458	263	12	32	38	345
60 - < 65 jaar	178	8	37	19	242	144	6	17	16	183
65 - < 70 jaar	103	11	14	15	143	78	6	7	6	97
70 jaar en meer	83	7	8	13	111	60	7	5	11	83
Onbekend	1	-	-	1	2	1	1	-	1	3
<b>Totaal :</b>	<b>14 464</b>	<b>87</b>	<b>653</b>	<b>800</b>	<b>16 004</b>	<b>14 503</b>	<b>95</b>	<b>584</b>	<b>822</b>	<b>16 004</b>

## 29.- (vervolg)

Leeftijd	Vroegere burgerlijke staat van de gescheiden mannen					Vroegere burgerlijke staat van de gescheiden vrouwen				
	Ongehuwd	Weduwnaar	Uit de echt gescheiden	Niet aange- duid	Totaal	Ongehuwd	Weduwe	Uit de echt gescheiden	Niet aange- duid	Totaal
<b>B. - Brussels gewest</b>										
< 20 jaar	-	-	-	-	-	1	-	-	1	2
20 - < 21 jaar	2	-	-	-	2	6	-	-	2	8
21 - < 25 jaar	38	-	-	12	50	128	-	-	38	166
25 - < 30 jaar	332	1	7	79	419	384	1	3	117	505
30 - < 35 jaar	434	1	14	130	579	440	2	17	145	604
35 - < 40 jaar	324	-	23	139	486	285	2	28	133	448
40 - < 45 jaar	162	-	22	119	303	143	2	19	108	272
45 - < 50 jaar	143	3	22	89	257	113	-	21	52	186
50 - < 55 jaar	88	4	19	52	163	59	-	21	43	123
55 - < 60 jaar	48	-	15	49	112	37	3	9	37	86
60 - < 65 jaar	37	1	11	18	67	34	1	4	15	54
65 - < 70 jaar	18	1	5	12	36	16	2	2	6	26
70 jaar en meer	14	3	6	13	36	14	2	4	9	29
Onbekend	-	-	-	-	-	-	-	-	1	1
<i>Totaal :</i>	<i>1 640</i>	<i>14</i>	<i>144</i>	<i>712</i>	<i>2 510</i>	<i>1 660</i>	<i>15</i>	<i>128</i>	<i>707</i>	<i>2 510</i>
<b>C. - Vlaams gewest</b>										
< 20 jaar	1	-	-	-	1	13	-	-	-	13
20 - < 21 jaar	2	-	-	-	2	44	-	-	-	44
21 - < 25 jaar	314	-	-	2	316	848	-	1	3	852
25 - < 30 jaar	1 832	1	12	9	1 854	2 145	1	25	10	2 181
30 - < 35 jaar	1 890	2	44	5	1 941	1 715	6	44	6	1 771
35 - < 40 jaar	1 417	3	53	3	1 476	1 158	9	49	1	1 217
40 - < 45 jaar	769	3	59	4	835	660	2	48	5	715
45 - < 50 jaar	580	11	52	4	647	427	9	41	1	478
50 - < 55 jaar	334	4	35	-	373	249	9	23	1	282
55 - < 60 jaar	147	11	23	1	182	125	5	14	-	144
60 - < 65 jaar	77	4	14	1	96	54	4	7	-	65
65 - < 70 jaar	61	8	3	-	72	41	3	1	-	45
70 jaar en meer	45	3	-	-	48	31	2	1	1	35
Onbekend	-	-	-	-	-	-	1	-	-	1
<i>Totaal :</i>	<i>7 469</i>	<i>50</i>	<i>295</i>	<i>29</i>	<i>7 843</i>	<i>7 510</i>	<i>51</i>	<i>254</i>	<i>28</i>	<i>7 843</i>
<b>D. - Waals gewest</b>										
< 20 jaar	2	-	-	-	2	15	-	-	-	15
20 - < 21 jaar	2	-	-	-	2	32	-	-	1	33
21 - < 25 jaar	194	-	-	-	194	563	-	-	3	566
25 - < 30 jaar	1 246	-	3	8	1 257	1 463	1	6	25	1 495
30 - < 35 jaar	1 500	1	28	21	1 550	1 340	2	44	27	1 413
35 - < 40 jaar	993	4	49	13	1 059	811	4	50	13	878
40 - < 45 jaar	547	4	38	1	590	453	7	33	7	500
45 - < 50 jaar	368	2	37	9	416	288	3	32	2	325
50 - < 55 jaar	254	3	15	2	274	174	3	18	6	201
55 - < 60 jaar	136	3	24	1	164	101	4	9	1	115
60 - < 65 jaar	64	3	12	-	79	56	1	6	1	64
65 - < 70 jaar	24	2	6	3	35	21	1	4	-	26
70 jaar en meer	24	1	2	-	27	15	3	-	1	19
Onbekend	1	-	-	1	2	1	-	-	-	1
<i>Totaal :</i>	<i>5 355</i>	<i>23</i>	<i>214</i>	<i>59</i>	<i>5 651</i>	<i>5 333</i>	<i>29</i>	<i>202</i>	<i>87</i>	<i>5 651</i>



## 30.- ECHTSCHIEDINGEN NAAR DE DUUR VAN HET ONTBONDEN HUWELIJK (Perioden 1951 tot 1970, jaren 1971 tot 1982)

Perioden en jaren	Duur van het huwelijk								Totaal
	< 1 jaar	1 - < 5 jaar	5 - < 10 jaar	10 - < 15 jaar	15 - < 20 jaar	20 - < 25 jaar	25 jaar en meer	Duur onbekend	
1951 - 1955	2	477	1 272	894	676	492	417	1	4 231
1956 - 1960	7	502	1 439	1 116	584	371	399	1	4 419
1961 - 1965	4	559	1 485	1 247	856	403	405	132	5 093
1966 - 1970	5	745	1 774	1 437	1 050	617	495	30	6 153
1971	4	895	2 200	1 578	1 068	704	575	-	7 024
1972	11	1 057	2 397	1 696	1 240	753	678	-	7 832
1973	4	1 145	2 687	1 775	1 167	802	756	-	8 336
1974	5	1 352	3 247	2 181	1 458	969	921	-	10 133
1975	3	1 428	3 518	2 386	1 533	993	1 116	-	10 977
1976	5	1 617	3 781	2 472	1 705	1 139	1 946	-	12 665
1977	1	1 619	3 909	2 599	1 653	1 220	1 866	-	12 867
1978	2	1 856	4 183	2 756	1 700	1 266	1 765	-	13 526
1979	2	1 846	4 237	2 802	1 750	1 217	1 527	-	13 381
1980	-	2 018	4 646	3 143	1 945	1 228	1 477	-	14 457
1981	2	2 082	4 976	3 440	2 046	1 221	1 556	-	15 323
1982	5	2 094	5 196	3 737	2 183	1 276	1 511	-	16 004

## 31.- PROCENTUELE INDELING VAN DE ECHTSCHIEDINGEN NAAR DE DUUR VAN HET ONTBONDEN HUWELIJK (Perioden 1951 tot 1970, jaren 1971 tot 1982)

Perioden en jaren	Verhoudingen per honderd echtscheidingen								Totaal
	< 1 jaar	1 - < 5 jaar	5 - < 10 jaar	10 - < 15 jaar	15 - < 20 jaar	20 - < 25 jaar	25 jaar en meer	Duur onbekend	
1951 - 1955	0,05	11,27	30,09	21,12	15,97	11,63	6,85	0,02	100,0
1956 - 1960	0,15	11,35	32,56	25,26	13,21	8,40	9,04	0,03	100,0
1961 - 1965	0,08	10,98	29,16	24,49	16,85	7,90	7,95	2,59	100,0
1966 - 1970	0,08	12,11	28,83	23,35	17,07	10,03	8,04	0,49	100,0
1971	0,06	12,74	31,32	22,47	15,20	10,02	8,19	-	100,0
1972	0,14	13,50	30,61	21,65	15,83	9,61	8,66	-	100,0
1973	0,05	13,74	32,23	21,29	14,00	9,62	9,07	-	100,0
1974	0,05	13,34	32,05	21,52	14,39	9,56	9,09	-	100,0
1975	0,03	13,01	32,05	21,74	13,96	9,05	10,16	-	100,0
1976	0,04	12,77	29,85	19,52	13,46	8,99	15,37	-	100,0
1977	0,01	12,58	30,38	20,20	12,85	9,48	14,50	-	100,0
1978	0,01	13,72	30,92	20,37	12,57	9,36	13,05	-	100,0
1979	0,01	13,80	31,66	20,94	13,08	9,10	11,41	-	100,0
1980	-	13,96	32,14	21,74	13,45	8,49	10,22	-	100,0
1981	0,01	13,58	32,47	22,44	13,35	8,00	10,15	-	100,0
1982	0,03	13,08	32,47	23,35	13,64	7,99	9,44	-	100,0

## 32. - ECHTSCHIEDINGEN, PER PROVINCIE EN GEWEST NAAR DE LEEFTIJD VAN DE GESCHIEDENEN (JAAR 1982)

## LEEFTIJD VAN DE GESCHIEDEN VROUW

LEEFTIJD VAN DE GESCHIEDEN MAN	< 20	20 -	21 -	25 -	30 -	35 -	40 -	45 -	50 -	55 -	60 -	65 -	70 J.	ONBE- KEND	TOT.
	JAAR	< 21 JAAR	< 25 JAAR	< 30 JAAR	< 35 JAAR	< 40 JAAR	< 45 JAAR	< 50 JAAR	< 55 JAAR	< 60 JAAR	< 65 JAAR	< 70 JAAR	EN MEER		
PROVINCIE ANTWERPEN															
MINDER DAN 21 JAAR	0	0	1	0	0	0	0	0	0	0	0	0	0	0	1
21 - < 25 JAAR	1	9	73	13	2	1	0	0	0	0	0	0	0	0	99
25 - < 30 JAAR	1	3	157	424	19	0	1	0	0	0	0	0	0	0	605
30 - < 35 JAAR	0	1	33	215	314	39	4	0	1	1	0	0	0	0	608
35 - < 40 JAAR	0	0	3	52	183	224	24	2	0	0	1	0	0	0	489
40 - < 45 JAAR	0	0	2	6	25	106	114	14	4	0	0	0	0	0	271
45 - < 50 JAAR	0	0	0	7	9	26	74	94	16	3	0	0	0	0	229
50 - < 55 JAAR	0	0	1	1	3	5	15	51	48	13	0	0	0	0	137
55 - < 60 JAAR	0	0	0	0	1	2	6	7	22	23	4	0	1	0	66
60 - < 65 JAAR	0	0	0	0	2	0	1	1	4	15	8	4	0	0	35
65 - < 70 JAAR	0	0	0	0	1	0	0	0	6	3	7	7	3	0	27
70 JAAR EN MEER	0	0	0	0	0	1	0	0	0	1	2	1	10	0	15
ONBEKEND	0	0	0	0	0	0	0	0	0	0	0	0	0	0	0
TOTAAL :	2	13	270	718	559	404	239	169	101	59	22	12	14	0	2582

## PROVINCIE BRABANT

MINDER DAN 21 JAAR	0	0	2	1	0	0	0	0	0	0	0	0	0	0	3
21 - < 25 JAAR	1	6	72	12	2	2	0	0	0	0	0	0	0	0	95
25 - < 30 JAAR	1	4	194	502	83	9	1	1	0	0	0	0	0	0	795
30 - < 35 JAAR	0	2	34	348	520	75	13	3	1	1	0	1	0	0	998
35 - < 40 JAAR	0	0	5	62	294	358	39	5	3	3	0	0	0	0	769
40 - < 45 JAAR	0	1	1	11	57	179	168	28	6	0	1	0	0	0	452
45 - < 50 JAAR	0	0	1	5	16	55	137	119	35	10	1	0	0	0	379
50 - < 55 JAAR	0	0	0	4	7	13	33	82	63	15	3	3	1	0	224
55 - < 60 JAAR	0	0	0	0	1	3	15	18	45	42	16	5	1	0	146
60 - < 65 JAAR	0	0	0	1	1	0	2	8	9	28	27	4	3	0	83
65 - < 70 JAAR	0	0	0	0	0	2	2	2	2	5	9	15	7	0	44
70 JAAR EN MEER	0	0	0	0	0	1	0	1	5	1	7	9	23	2	49
ONBEKEND	0	0	0	0	0	0	0	0	0	0	0	0	0	0	0
TOTAAL :	2	13	309	946	981	697	410	267	169	105	64	37	35	2	4037

## 32. - ECHTSCHIEDINGEN, PER PROVINCIE EN GEWEST NAAR DE LEEFTIJD VAN DE GESCHIEDENEN (JAAR 1982)

## LEEFTIJD VAN DE GESCHIEDEN VROUW

LEEFTIJD VAN DE GESCHIEDEN MAN	< 20 JAAR	20 - < 21 JAAR	21 - < 25 JAAR	25 - < 30 JAAR	30 - < 35 JAAR	35 - < 40 JAAR	40 - < 45 JAAR	45 - < 50 JAAR	50 - < 55 JAAR	55 - < 60 JAAR	60 - < 65 JAAR	65 - < 70 JAAR	70 J. EN MEER	ONBE- KEND	TOT.
PROVINCIE HENEGOUWEN															
MINDER DAN 21 JAAR	0	0	1	0	0	0	0	0	0	0	0	0	0	0	1
21 - < 25 JAAR	6	9	55	17	1	0	0	0	0	0	0	0	0	0	88
25 - < 30 JAAR	0	1	155	310	40	1	0	0	0	0	0	0	0	0	507
30 - < 35 JAAR	0	1	23	250	329	38	3	4	0	0	0	0	0	0	648
35 - < 40 JAAR	0	0	4	33	182	191	22	3	1	0	0	1	0	0	437
40 - < 45 JAAR	0	0	0	3	32	95	89	18	7	1	0	0	0	0	245
45 - < 50 JAAR	0	0	0	1	6	26	72	49	13	2	0	0	0	0	169
50 - < 55 JAAR	0	0	0	0	1	1	15	39	42	6	1	0	0	0	105
55 - < 60 JAAR	0	0	0	0	1	1	4	9	26	23	5	1	0	0	70
60 - < 65 JAAR	0	0	0	0	0	1	0	1	1	10	14	3	0	0	30
65 - < 70 JAAR	0	0	0	0	0	0	0	0	1	3	4	4	1	0	13
70 JAAR EN MEER	0	0	0	0	1	0	0	0	2	0	1	2	4	1	11
ONBEKEND	0	0	0	0	0	0	0	0	0	0	0	0	2	0	2
TOTAAL :	6	11	238	614	593	354	205	123	93	45	25	11	7	1	2326

## PROVINCIE LUIK

MINDER DAN 21 JAAR	1	0	0	1	0	0	0	0	0	0	0	0	0	0	2
21 - < 25 JAAR	3	8	38	11	2	0	0	0	0	0	0	0	0	0	62
25 - < 30 JAAR	1	6	122	237	33	6	1	1	0	0	0	0	0	0	407
30 - < 35 JAAR	0	1	19	218	262	40	6	2	0	0	1	0	0	0	549
35 - < 40 JAAR	0	0	4	30	145	168	17	7	3	0	0	0	0	0	374
40 - < 45 JAAR	0	0	1	5	27	80	69	19	3	2	0	0	0	0	206
45 - < 50 JAAR	0	0	0	4	7	15	71	42	7	2	1	0	0	0	149
50 - < 55 JAAR	0	0	0	1	1	6	11	43	31	6	2	0	0	0	101
55 - < 60 JAAR	0	0	0	0	1	1	6	3	16	24	6	1	0	0	58
60 - < 65 JAAR	0	0	0	0	0	1	2	4	2	15	6	1	2	0	33
65 - < 70 JAAR	0	0	0	0	0	0	0	0	0	4	4	4	2	0	14
70 JAAR EN MEER	0	0	0	0	0	0	0	0	0	0	1	3	3	0	7
ONBEKEND	0	0	0	0	0	0	0	0	0	0	0	0	0	0	0
TOTAAL :	5	15	184	507	478	317	183	121	62	53	21	9	7	0	1962

## 32. - ECHTSCHIEDINGEN, PER PROVINCIE EN GEWEST NAAR DE LEEFTIJD VAN DE GESCHIEDENEN (JAAR 1982)

LEEFTIJD VAN DE GESCHIEDEN VROUW															
LEEFTIJD VAN DE GESCHIEDEN MAN	< 20 JAAR	20 - < 21 JAAR	21 - < 25 JAAR	25 - < 30 JAAR	30 - < 35 JAAR	35 - < 40 JAAR	40 - < 45 JAAR	45 - < 50 JAAR	50 - < 55 JAAR	55 - < 60 JAAR	60 - < 65 JAAR	65 - < 70 JAAR	70 J. EN MEER	ONBE- KEND	TOT.

## PROVINCIE LIMBURG

MINDER DAN 21 JAAR	0	0	0	0	0	0	0	0	0	0	0	0	0	0	0
21 - < 25 JAAR	0	0	8	4	0	0	0	0	0	0	0	0	0	0	12
25 - < 30 JAAR	0	0	72	92	12	0	0	0	0	0	0	0	0	0	176
30 - < 35 JAAR	0	0	9	81	105	7	0	0	0	0	0	0	0	0	202
35 - < 40 JAAR	0	1	1	12	48	51	8	2	0	0	0	0	0	0	123
40 - < 45 JAAR	0	0	0	2	9	34	20	5	0	0	0	0	0	0	70
45 - < 50 JAAR	0	0	0	0	3	6	23	13	1	1	0	0	0	0	47
50 - < 55 JAAR	0	0	0	1	0	2	5	13	7	3	0	1	0	0	32
55 - < 60 JAAR	0	0	0	0	0	0	0	6	6	3	1	0	0	0	16
60 - < 65 JAAR	0	0	0	0	0	1	0	0	2	2	3	0	0	0	8
65 - < 70 JAAR	0	0	0	0	0	0	0	0	0	0	2	0	0	0	2
70 JAAR EN MEER	0	0	0	0	0	0	0	0	0	0	2	1	1	0	4
ONBEKEND	0	0	0	0	0	0	0	0	0	0	0	0	0	0	0
TOTAAL :	0	1	90	192	177	101	56	39	16	9	8	2	1	0	692

## PROVINCIE LUXEMBURG

MINDER DAN 21 JAAR	0	0	0	0	0	0	0	0	0	0	0	0	0	0	0
21 - < 25 JAAR	1	0	6	0	1	0	0	0	0	0	0	0	0	0	8
25 - < 30 JAAR	1	0	21	32	10	1	0	0	0	0	0	0	0	0	65
30 - < 35 JAAR	0	0	4	29	23	4	0	1	0	0	0	0	0	0	61
35 - < 40 JAAR	0	0	0	4	26	23	5	1	0	0	0	0	0	0	59
40 - < 45 JAAR	0	0	0	4	6	11	4	1	0	0	0	0	0	0	26
45 - < 50 JAAR	0	0	0	0	2	1	5	8	2	0	0	0	0	0	18
50 - < 55 JAAR	0	0	0	0	1	1	0	5	6	0	0	1	0	0	14
55 - < 60 JAAR	0	0	0	0	0	0	1	0	1	2	1	0	0	0	5
60 - < 65 JAAR	0	0	0	0	0	0	0	1	0	0	2	0	0	0	3
65 - < 70 JAAR	0	0	0	0	0	0	0	0	0	0	1	0	0	0	1
70 JAAR EN MEER	0	0	0	0	0	0	0	0	0	0	0	0	1	0	1
ONBEKEND	0	0	0	0	0	0	0	0	0	0	0	0	0	0	0
TOTAAL :	2	0	31	69	69	41	15	17	9	2	4	1	1	0	261

## 32. - ECHTSCHIEDINGEN, PER PROVINCIE EN GEWEST NAAR DE LEEFTIJD VAN DE GESCHIEDENEN (JAAR 1982)

LEEFTIJD VAN DE GESCHIEDEN VROUW															TOT.
LEEFTIJD VAN DE GESCHIEDEN MAN	< 20 JAAR	20 - < 21 JAAR	21 - < 25 JAAR	25 - < 30 JAAR	30 - < 35 JAAR	35 - < 40 JAAR	40 - < 45 JAAR	45 - < 50 JAAR	50 - < 55 JAAR	55 - < 60 JAAR	60 - < 65 JAAR	65 - < 70 JAAR	70 J. EN MEER	ONBE- KEND	
PROVINCIE NAMEN															
MINDER DAN 21 JAAR	0	0	0	0	0	0	0	0	0	0	0	0	0	0	0
21 - < 25 JAAR	1	3	11	7	1	0	0	0	0	0	0	0	0	0	23
25 - < 30 JAAR	1	2	56	99	17	1	0	2	0	0	0	0	0	0	178
30 - < 35 JAAR	0	0	8	74	95	12	0	0	0	0	0	0	0	0	189
35 - < 40 JAAR	0	0	2	8	51	48	5	0	0	0	0	0	0	0	114
40 - < 45 JAAR	0	0	1	1	8	29	29	5	2	0	0	0	0	0	75
45 - < 50 JAAR	0	0	0	0	3	7	17	20	3	0	0	0	0	0	50
50 - < 55 JAAR	0	0	0	0	2	4	5	12	9	2	0	0	0	0	34
55 - < 60 JAAR	0	0	0	0	1	0	1	4	10	4	3	0	0	0	23
60 - < 65 JAAR	0	0	0	0	0	1	0	1	2	2	3	0	0	0	9
65 - < 70 JAAR	0	0	0	0	0	1	0	0	0	0	3	1	1	0	6
70 JAAR EN MEER	0	0	0	0	0	0	0	0	0	1	0	1	3	0	5
ONBEKEND	0	0	0	0	0	0	0	0	0	0	0	0	0	0	0
TOTAAL :	2	5	78	189	178	103	57	44	26	9	9	2	4	0	706

## PROVINCIE OOST-VLAANDEREN

MINDER DAN 21 JAAR	1	0	1	0	0	0	0	0	0	0	0	0	0	0	2
21 - < 25 JAAR	5	4	61	22	1	0	0	0	0	0	0	0	0	0	93
25 - < 30 JAAR	3	4	123	286	21	2	1	0	0	0	0	0	0	0	440
30 - < 35 JAAR	0	0	22	193	242	30	5	0	0	0	0	0	0	0	492
35 - < 40 JAAR	0	0	5	30	161	161	16	6	0	0	0	0	0	0	379
40 - < 45 JAAR	0	0	0	4	34	82	101	10	2	0	0	0	0	0	233
45 - < 50 JAAR	0	0	0	1	9	17	56	62	12	0	0	0	0	0	157
50 - < 55 JAAR	0	0	0	1	2	5	6	28	41	5	0	0	0	0	88
55 - < 60 JAAR	0	0	0	0	1	1	1	4	13	17	4	0	1	0	42
60 - < 65 JAAR	0	0	0	0	1	0	1	2	3	7	10	2	1	0	27
65 - < 70 JAAR	0	0	0	0	0	1	0	0	1	0	7	7	2	0	18
70 JAAR EN MEER	0	0	0	0	0	0	0	0	1	1	1	3	4	0	10
ONBEKEND	0	0	0	0	0	0	0	0	0	0	0	0	0	0	0
TOTAAL :	9	8	212	537	472	299	187	112	73	30	22	12	8	0	1981

## 32. - ECHTSCHIEDINGEN, PER PROVINCIE EN GEWEST NAAR DE LEEFTIJD VAN DE GESCHIEDENEN (JAAR 1982)

LEEFTIJD VAN DE GESCHIEDEN MAN	LEEFTIJD VAN DE GESCHIEDEN VROUW													TOT.	
	< 20 JAAR	20 - < 21 JAAR	21 - < 25 JAAR	25 - < 30 JAAR	30 - < 35 JAAR	35 - < 40 JAAR	40 - < 45 JAAR	45 - < 50 JAAR	50 - < 55 JAAR	55 - < 60 JAAR	60 - < 65 JAAR	65 - < 70 JAAR	70 J. EN MEER		ONBE- KEND
PROVINCIE WEST-VLAANDEREN															
MINDER DAN 21 JAAR	0	0	0	0	0	0	0	0	0	0	0	0	0	0	0
21 - < 25 JAAR	2	15	52	11	0	0	0	0	0	0	0	0	0	0	80
25 - < 30 JAAR	0	4	109	219	21	3	1	0	0	0	0	0	0	0	357
30 - < 35 JAAR	0	0	9	152	144	16	2	0	0	0	0	0	0	0	323
35 - < 40 JAAR	0	0	2	23	102	127	17	5	1	0	0	0	0	0	277
40 - < 45 JAAR	0	0	0	2	11	68	60	8	0	1	0	0	0	0	150
45 - < 50 JAAR	0	0	0	1	2	10	49	51	6	2	1	0	0	0	122
50 - < 55 JAAR	0	0	0	0	1	3	5	27	33	6	0	0	0	0	75
55 - < 60 JAAR	0	0	0	1	0	0	1	3	13	12	0	1	1	0	32
60 - < 65 JAAR	0	0	0	0	0	0	0	2	3	8	1	0	0	0	14
65 - < 70 JAAR	0	0	0	0	0	0	0	1	0	4	5	7	1	0	18
70 JAAR EN MEER	0	0	0	0	0	0	0	0	1	0	1	3	4	0	9
ONBEKEND	0	0	0	0	0	0	0	0	0	0	0	0	0	0	0
TOTAAL :	2	19	172	409	281	227	135	97	57	33	8	11	6	0	1457

## BRUSSELS GEWEST

MINDER DAN 21 JAAR	0	0	1	1	0	0	0	0	0	0	0	0	0	0	2
21 - < 25 JAAR	1	3	37	8	0	1	0	0	0	0	0	0	0	0	50
25 - < 30 JAAR	1	2	101	258	49	8	0	0	0	0	0	0	0	0	419
30 - < 35 JAAR	0	2	21	183	313	45	10	2	1	1	0	1	0	0	579
35 - < 40 JAAR	0	0	5	42	181	223	26	4	3	2	0	0	0	0	486
40 - < 45 JAAR	0	1	0	7	41	116	109	23	6	0	0	0	0	0	303
45 - < 50 JAAR	0	0	1	4	13	40	85	78	26	10	0	0	0	0	257
50 - < 55 JAAR	0	0	0	2	5	10	28	57	43	11	3	3	1	0	163
55 - < 60 JAAR	0	0	0	0	1	2	11	14	30	33	15	5	1	0	112
60 - < 65 JAAR	0	0	0	0	1	0	1	5	8	24	22	4	2	0	67
65 - < 70 JAAR	0	0	0	0	0	2	2	2	2	4	8	10	6	0	36
70 JAAR EN MEER	0	0	0	0	0	1	0	1	4	1	6	3	19	1	36
ONBEKEND	0	0	0	0	0	0	0	0	0	0	0	0	0	0	0
TOTAAL :	2	8	166	505	604	448	272	186	123	86	54	26	29	1	2510

## 32. - ECHTSCHEIDINGEN, PER PROVINCIE EN GEWEST NAAR DE LEEFTIJD VAN DE GESCHEIDENEN (JAAR 1982)

LEEFTIJD VAN DE GESCHEIDEN VROUW															
LEEFTIJD VAN DE GESCHEIDEN MAN	< 20 JAAR	20 - < 21 JAAR	21 - < 25 JAAR	25 - < 30 JAAR	30 - < 35 JAAR	35 - < 40 JAAR	40 - < 45 JAAR	45 - < 50 JAAR	50 - < 55 JAAR	55 - < 60 JAAR	60 - < 65 JAAR	65 - < 70 JAAR	70 J. EN MEER	ONBE- KEND	TOT.
VLAAMS GEWEST															
MINDER DAN 21 JAAR	1	0	2	0	0	0	0	0	0	0	0	0	0	0	3
21 - < 25 JAAR	8	30	220	52	5	1	0	0	0	0	0	0	0	0	316
25 - < 30 JAAR	4	12	531	1202	95	5	4	1	0	0	0	0	0	0	1854
30 - < 35 JAAR	0	1	85	766	963	111	13	0	1	1	0	0	0	0	1941
35 - < 40 JAAR	0	1	11	128	575	670	73	16	1	0	1	0	0	0	1476
40 - < 45 JAAR	0	0	2	18	93	336	338	41	6	1	0	0	0	0	835
45 - < 50 JAAR	0	0	0	10	26	70	239	252	43	6	1	0	0	0	647
50 - < 55 JAAR	0	0	1	4	8	17	34	138	141	29	0	1	0	0	373
55 - < 60 JAAR	0	0	0	1	2	4	11	22	67	61	10	1	3	0	182
60 - < 65 JAAR	0	0	0	0	3	1	3	7	13	36	25	6	2	0	96
65 - < 70 JAAR	0	0	0	0	1	1	0	1	7	8	22	25	7	0	72
70 JAAR EN MEER	0	0	0	0	0	1	0	0	3	2	6	12	23	1	48
ONBEKEND	0	0	0	0	0	0	0	0	0	0	0	0	0	0	0
TOTAAL :	13	44	852	2181	1771	1217	715	478	282	144	65	45	35	1	7843

## NAALS GEWEST

MINDER DAN 21 JAAR	1	0	2	1	0	0	0	0	0	0	0	0	0	0	4
21 - < 25 JAAR	11	21	119	37	5	1	0	0	0	0	0	0	0	0	194
25 - < 30 JAAR	3	10	377	741	112	10	1	3	0	0	0	0	0	0	1257
30 - < 35 JAAR	0	2	55	611	758	105	10	8	0	0	1	0	0	0	1550
35 - < 40 JAAR	0	0	10	84	435	458	54	11	4	1	0	1	0	0	1059
40 - < 45 JAAR	0	0	3	13	75	232	207	44	12	3	1	0	0	0	590
45 - < 50 JAAR	0	0	0	5	18	53	180	128	26	4	2	0	0	0	416
50 - < 55 JAAR	0	0	0	2	5	13	33	105	96	16	3	1	0	0	274
55 - < 60 JAAR	0	0	0	0	3	2	13	18	55	56	15	2	0	0	164
60 - < 65 JAAR	0	0	0	1	0	3	2	8	5	27	27	4	2	0	79
65 - < 70 JAAR	0	0	0	0	0	1	0	0	1	7	12	10	4	0	35
70 JAAR EN MEER	0	0	0	0	1	0	0	0	2	1	3	8	11	1	27
ONBEKEND	0	0	0	0	0	0	0	0	0	0	0	0	2	0	2
TOTAAL :	15	33	566	1495	1413	878	500	325	201	115	64	26	19	1	5651

## 32. - ECHTSCHEIDINGEN, PER PROVINCIE EN GEWEST NAAR DE LEEFTIJD VAN DE GESCHEIDENEN (JAAR 1982)

## LEEFTIJD VAN DE GESCHEIDEN VROUW

LEEFTIJD VAN DE GESCHEIDEN MAN	LEEFTIJD VAN DE GESCHEIDEN VROUW													ONBE- KEND	TOT.
	< 20 JAAR	20 - < 21 JAAR	21 - < 25 JAAR	25 - < 30 JAAR	30 - < 35 JAAR	35 - < 40 JAAR	40 - < 45 JAAR	45 - < 50 JAAR	50 - < 55 JAAR	55 - < 60 JAAR	60 - < 65 JAAR	65 - < 70 JAAR	70 J. EN MEER		
HET RIJK															
MINDER DAN 21 JAAR	2	0	5	2	0	0	0	0	0	0	0	0	0	0	9
21 - < 25 JAAR	20	54	376	97	10	3	0	0	0	0	0	0	0	0	560
25 - < 30 JAAR	8	24	1009	2201	256	23	5	4	0	0	0	0	0	0	3530
30 - < 35 JAAR	9	5	161	1560	2034	261	33	10	2	2	1	1	0	0	4070
35 - < 40 JAAR	0	1	26	254	1192	1351	153	31	8	3	1	1	0	0	3021
40 - < 45 JAAR	0	1	5	38	209	684	654	108	24	4	1	0	0	0	1728
45 - < 50 JAAR	0	0	1	19	57	163	504	458	95	20	3	0	0	0	1320
50 - < 55 JAAR	0	0	1	8	18	40	95	300	280	56	6	5	1	0	810
55 - < 60 JAAR	0	0	0	1	6	8	35	54	152	150	40	8	4	0	458
60 - < 65 JAAR	0	0	0	1	4	4	6	20	26	87	74	14	6	0	242
65 - < 70 JAAR	0	0	0	0	1	4	2	3	10	19	42	45	17	0	143
70 JAAR EN MEER	0	0	0	0	1	2	0	1	9	4	15	23	53	3	111
ONBEKEND	0	0	0	0	0	0	0	0	0	0	0	0	2	0	2
TOTAAL :	30	85	1584	4181	3788	2543	1487	989	606	345	183	97	83	3	16004



33. - ECHTSCHEIDINGEN NAAR DE LEEFTIJD VAN DE GESCEIDEN VROUW  
EN DE DUUR VAN HET ONTBONDEN HUWELIJK (JAAR 1982) A. - HET RIJK

DUUR VAN HET HUWELIJK	JAAR VAN HET HUWE- LIJK	LEEFTIJD VAN DE GESCEIDEN VROUW														TOT.	
		< 20 JAAR	20 - < 21 JAAR	21 - < 25 JAAR	25 - < 30 JAAR	30 - < 35 JAAR	35 - < 40 JAAR	40 - < 45 JAAR	45 - < 50 JAAR	50 - < 55 JAAR	55 - < 60 JAAR	60 - < 65 JAAR	65 - < 70 JAAR	70 J. EN MEER	ONBE- KEND		
< 1 JAAR	1982	0	0	0	0	0	0	0	0	0	0	0	0	0	0	0	0
	1981	2	0	1	0	1	0	1	0	0	0	0	0	0	0	0	0
	TOT :	2	0	1	0	1	0	1	0	0	0	0	0	0	0	0	0
1 JAAR	1981	0	0	2	1	0	1	0	0	0	0	0	0	0	0	0	4
	1980	7	4	10	13	7	1	0	1	1	0	0	0	0	0	0	44
2 JAAR	1980	2	11	56	30	19	5	3	1	1	0	0	0	0	0	0	129
	1979	14	19	92	35	14	8	3	1	2	1	1	0	0	0	0	190
3 JAAR	1979	2	21	120	86	27	9	4	1	2	1	1	0	0	0	0	274
	1978	3	12	187	171	43	12	6	5	4	0	1	1	1	1	0	446
4 JAAR	1978	0	8	201	151	35	19	8	2	2	1	0	0	0	0	0	427
	1977	0	5	257	239	42	21	7	5	2	1	0	1	0	0	0	580
TOT :		28	80	925	726	187	76	31	16	14	5	3	2	1	0	2094	
5 JAAR	1977	0	3	157	240	44	22	10	9	3	2	0	0	0	0	0	490
	1976	0	2	173	302	63	21	10	8	2	1	1	0	0	0	0	583
6 JAAR	1976	0	0	115	304	60	14	6	6	1	0	1	1	0	0	0	508
	1975	0	0	93	389	89	24	10	9	2	2	0	0	1	0	0	619
7 JAAR	1975	0	0	47	344	77	24	9	3	2	0	0	0	0	0	0	506
	1974	0	0	43	359	104	29	7	4	6	1	1	0	0	0	0	554
8 JAAR	1974	0	0	16	273	102	25	10	6	1	1	0	0	1	0	0	435
	1973	0	0	12	318	157	33	13	7	2	2	0	0	0	0	0	544
9 JAAR	1973	0	0	0	242	163	21	15	4	2	0	0	0	0	0	0	447
	1972	0	0	1	235	218	34	11	9	2	0	0	0	0	0	0	510
TOT :		0	5	657	3006	1077	247	101	65	23	9	3	1	2	0	5196	
10 JAAR	1972	0	0	1	151	228	43	7	1	2	2	0	0	0	0	0	435
	1971	0	0	0	132	254	39	7	5	4	3	1	1	0	0	0	446
11 JAAR	1971	0	0	0	66	269	48	15	12	1	1	0	2	0	0	0	414
	1970	0	0	0	42	321	59	10	7	2	4	2	0	1	1	0	449
12 JAAR	1970	0	0	0	29	253	54	10	6	5	0	0	0	0	0	0	357
	1969	0	0	0	16	258	94	11	11	1	4	1	0	1	0	0	397
13 JAAR	1969	0	0	0	7	192	74	10	2	9	2	1	0	1	0	0	298
	1968	0	0	0	4	200	106	15	11	5	3	2	0	0	0	0	346
14 JAAR	1968	0	0	0	1	149	114	15	7	1	0	1	1	1	0	0	289
	1967	0	0	0	0	135	136	17	8	8	0	0	0	1	1	0	306
TOT :		0	0	1	448	2259	767	117	70	38	19	8	4	4	2	3757	
15 JAAR	1967	0	0	0	0	75	153	24	4	4	3	1	0	0	0	0	264
	1966	0	0	0	1	79	178	25	12	4	1	0	1	0	0	0	301
16 JAAR	1966	0	0	0	0	38	160	16	7	1	4	3	0	1	0	0	230
	1965	0	0	0	0	34	168	35	9	6	2	0	0	1	0	0	255
17 JAAR	1965	0	0	0	0	19	135	22	9	4	1	2	0	0	0	0	192
	1964	0	0	0	0	9	144	49	10	6	2	3	1	0	0	0	224
18 JAAR	1964	0	0	0	0	5	118	44	6	3	4	1	0	1	0	0	182
	1963	0	0	0	0	4	116	61	16	3	0	1	1	0	0	0	202
19 JAAR	1963	0	0	0	0	1	70	62	8	6	1	1	0	0	0	0	149
	1962	0	0	0	0	0	78	88	10	4	1	2	1	0	0	0	184
TOT :		0	0	0	1	264	1320	426	91	41	19	14	4	3	0	2183	

33. - ECHTSCHEIDINGEN NAAR DE LEEFTIJD VAN DE GESCEIDEN VROUW  
EN DE DUUR VAN HET ONTBONDEN HUWELIJK (JAAR 1982) A. - HET RIJK

DUUR VAN HET HUWELIJK	JAAR VAN HET HUWELIJK	LEEFTIJD VAN DE GESCEIDEN VROUW														ONBEKEND	TOT.
		< 20 JAAR	20 - < 21 JAAR	21 - < 25 JAAR	25 - < 30 JAAR	30 - < 35 JAAR	35 - < 40 JAAR	40 - < 45 JAAR	45 - < 50 JAAR	50 - < 55 JAAR	55 - < 60 JAAR	60 - < 65 JAAR	65 - < 70 JAAR	70 J. EN MEER			
20 JAAR	1962	0	0	0	0	0	43	77	6	3	2	0	0	0	0	131	
	1961	0	0	0	0	0	43	83	19	3	1	0	1	0	150		
21 JAAR	1961	0	0	0	0	0	19	74	24	4	3	2	0	1	127		
	1960	0	0	0	0	0	22	106	34	4	1	0	3	0	170		
22 JAAR	1960	0	0	0	0	0	4	85	19	7	2	0	0	1	118		
	1959	0	0	0	0	0	2	82	29	10	2	4	0	0	129		
23 JAAR	1959	0	0	0	0	0	0	75	37	1	2	0	0	0	115		
	1958	0	0	0	0	0	0	62	60	8	4	0	1	1	136		
24 JAAR	1958	0	0	0	0	0	0	35	34	13	6	2	0	1	91		
	1957	0	0	0	0	0	0	40	59	9	2	1	0	0	111		
	TOT :	0	0	0	0	0	133	719	321	62	25	9	5	4	1278		
25 JAAR	1957	0	0	0	0	0	0	34	48	14	4	1	0	2	103		
	1956	0	0	0	0	0	0	26	54	16	4	3	0	1	104		
26 JAAR	1956	0	0	0	0	0	0	12	30	11	4	1	2	0	60		
	1955	0	0	0	0	0	0	10	58	18	2	0	0	0	88		
27 JAAR	1955	0	0	0	0	0	0	3	48	13	6	0	2	1	74		
	1954	0	0	0	0	0	0	4	39	19	4	2	0	0	68		
28 JAAR	1954	0	0	0	0	0	0	1	44	19	0	2	1	0	67		
	1953	0	0	0	0	0	0	2	32	18	4	1	1	0	58		
29 JAAR	1953	0	0	0	0	0	0	0	18	25	5	1	1	1	51		
	1952	0	0	0	0	0	0	0	22	36	6	1	0	0	65		
	TOT :	0	0	0	0	0	0	92	393	189	39	12	7	5	738		
30 JAAR	1952	0	0	0	0	0	0	0	15	32	3	2	0	0	52		
	1951	0	0	0	0	0	0	0	7	36	6	2	0	0	51		
31 JAAR	1951	0	0	0	0	0	0	0	4	23	6	0	0	1	34		
	1950	0	0	0	0	0	0	0	2	34	9	1	0	1	47		
32 JAAR	1950	0	0	0	0	0	0	0	2	20	10	1	1	0	34		
	1949	0	0	0	0	0	0	0	2	18	6	3	0	0	29		
33 JAAR	1949	0	0	0	0	0	0	0	0	18	14	3	2	0	37		
	1948	0	0	0	0	0	0	0	0	14	14	2	1	0	31		
34 JAAR	1948	0	0	0	0	0	0	0	0	11	17	4	1	0	33		
	1947	0	0	0	0	0	0	0	1	14	20	4	0	3	42		
	TOT :	0	0	0	0	0	0	0	33	220	105	22	5	5	390		
35 JAAR	1947	0	0	0	0	0	0	0	0	6	17	4	0	0	27		
	1946	0	0	0	0	0	0	0	0	4	26	10	1	1	42		
36 JAAR	1946	0	0	0	0	0	0	0	0	6	14	6	2	1	29		
	1945	0	0	0	0	0	0	0	0	1	14	7	0	2	24		
37 JAAR	1945	0	0	0	0	0	0	0	0	1	12	8	3	0	24		
	1944	0	0	0	0	0	0	0	0	0	11	6	0	0	17		
38 JAAR	1944	0	0	0	0	0	0	0	0	0	6	3	2	1	12		
	1943	0	0	0	0	0	0	0	0	1	8	3	1	1	14		
39 JAAR	1943	0	0	0	0	0	0	0	0	0	4	9	0	2	15		
	1942	0	0	0	0	0	0	0	0	0	6	8	4	0	18		
	TOT :	0	0	0	0	0	0	0	0	19	118	64	13	8	222		
40 JAAR EN MEER ONBEKEND		0	0	0	0	0	0	0	0	0	6	48	56	51	161		
		0	0	0	0	0	0	0	0	0	0	0	0	0	0		
ALG. TOT.		30	85	1584	4181	3788	2543	1487	989	606	345	183	97	83	3 16004		

33. - ECHTSCHEIDINGEN NAAR DE LEEFTIJD VAN DE GESCHEIDEN VROUW  
 EN DE DUUR VAN HET ONTBONDEN HUWELIJK (JAAR 1982) B. - BRUSSELS GEWEST

DUUR VAN HET HUWELIJK	JAAR VAN HET HUWELIJK	LEEFTIJD VAN DE GESCHEIDEN VROUW														TOT.
		< 20 JAAR	20 - < 21 JAAR	21 - < 25 JAAR	25 - < 30 JAAR	30 - < 35 JAAR	35 - < 40 JAAR	40 - < 45 JAAR	45 - < 50 JAAR	50 - < 55 JAAR	55 - < 60 JAAR	60 - < 65 JAAR	65 - < 70 JAAR	70 J. EN MEER	ONBEKEND	
< 1 JAAR	1982	0	0	0	0	0	0	0	0	0	0	0	0	0	0	0
	1981	0	0	0	0	0	0	0	0	0	0	0	0	0	0	0
	TOT :	0	0	0	0	0	0	0	0	0	0	0	0	0	0	0
1 JAAR	1981	0	0	0	0	0	1	0	0	0	0	0	0	0	0	0
	1980	1	0	1	4	2	0	0	0	0	0	0	0	0	0	0
2 JAAR	1980	0	1	3	8	5	1	1	0	1	0	0	0	0	0	0
	1979	1	2	9	6	3	4	2	1	0	0	0	0	0	0	0
3 JAAR	1979	0	0	9	8	6	1	0	1	0	0	0	0	0	0	0
	1978	0	3	26	23	6	2	1	0	1	0	0	0	0	0	0
4 JAAR	1978	0	0	18	22	10	4	3	0	1	0	0	0	0	0	0
	1977	0	1	36	41	12	5	0	0	0	0	0	1	0	0	0
TOT :		2	7	102	112	44	18	7	2	3	0	0	1	0	0	298
5 JAAR	1977	0	0	17	38	10	5	4	0	1	0	0	0	0	0	0
	1976	0	1	17	34	15	5	5	2	0	0	1	0	0	0	0
6 JAAR	1976	0	0	10	39	16	5	1	3	0	0	0	1	0	0	0
	1975	0	0	6	53	14	3	2	1	0	1	0	0	1	0	0
7 JAAR	1975	0	0	3	33	17	5	2	0	0	0	0	0	0	0	0
	1974	0	0	4	43	17	5	1	1	1	0	0	0	0	0	0
8 JAAR	1974	0	0	5	31	18	10	2	1	0	1	0	0	0	0	0
	1973	0	0	1	29	38	8	2	1	0	1	0	0	0	0	0
9 JAAR	1973	0	0	0	24	26	3	4	1	1	0	0	0	0	0	0
	1972	0	0	0	23	39	3	0	4	1	0	0	0	0	0	0
TOT :		0	1	63	347	210	52	23	14	4	3	1	1	1	0	720
10 JAAR	1972	0	0	1	17	26	13	0	0	1	0	0	0	0	0	0
	1971	0	0	0	13	43	12	4	1	1	1	0	0	0	0	0
11 JAAR	1971	0	0	0	3	42	8	4	1	0	1	0	0	0	0	0
	1970	0	0	0	4	36	10	4	3	1	0	0	0	0	0	0
12 JAAR	1970	0	0	0	7	32	12	3	1	2	0	0	0	0	0	0
	1969	0	0	0	1	39	21	6	7	0	3	0	0	1	0	0
13 JAAR	1969	0	0	0	0	22	18	2	1	2	1	0	0	0	0	0
	1968	0	0	0	1	24	30	3	1	3	1	0	0	0	0	0
14 JAAR	1968	0	0	0	0	19	21	3	4	0	0	0	1	0	0	0
	1967	0	0	0	0	19	19	4	1	4	0	0	0	0	0	0
TOT :		0	0	1	46	302	164	33	20	14	7	0	1	1	0	589
15 JAAR	1967	0	0	0	0	8	22	4	1	2	0	0	0	0	0	0
	1966	0	0	0	0	14	22	1	4	2	1	0	0	0	0	0
16 JAAR	1966	0	0	0	0	11	23	3	2	0	0	1	0	1	0	0
	1965	0	0	0	0	8	25	8	4	2	1	0	0	0	0	0
17 JAAR	1965	0	0	0	0	5	19	8	4	2	0	1	0	0	0	0
	1964	0	0	0	0	1	24	11	2	4	0	1	1	0	0	0
18 JAAR	1964	0	0	0	0	1	19	10	1	0	0	0	0	1	0	0
	1963	0	0	0	0	0	17	14	4	2	0	1	0	0	0	0
19 JAAR	1963	0	0	0	0	0	8	10	4	0	0	0	0	0	0	0
	1962	0	0	0	0	0	19	14	3	2	0	2	0	0	0	0
TOT :		0	0	0	0	48	198	83	29	16	2	6	1	2	0	385

33. - ECHTSCHEIDINGEN NAAR DE LEEFTIJD VAN DE GESCEIDEN VROUW  
EN DE DUUR VAN HET ONTBONDEN HUWELIJK (JAAR 1982)

B. - BRUSSELS GEWEST

DUUR VAN HET HUWELIJK	JAAR VAN HET HUWE- LIJK	LEEFTIJD VAN DE GESCEIDEN VROUW														TOT.
		< 20 JAAR	20 - < 21 JAAR	21 - < 25 JAAR	25 - < 30 JAAR	30 - < 35 JAAR	35 - < 40 JAAR	40 - < 45 JAAR	45 - < 50 JAAR	50 - < 55 JAAR	55 - < 60 JAAR	60 - < 65 JAAR	65 - < 70 JAAR	70 J. EN MEER	ONBE- KEND	
20 JAAR	1962	0	0	0	0	0	8	8	1	1	1	0	0	0	0	19
	1961	0	0	0	0	0	5	17	3	0	0	0	0	0	0	25
21 JAAR	1961	0	0	0	0	0	1	16	4	1	1	0	0	0	0	23
	1960	0	0	0	0	0	1	19	6	1	1	0	0	0	0	28
22 JAAR	1960	0	0	0	0	0	1	8	5	1	1	0	0	1	0	17
	1959	0	0	0	0	0	0	10	4	2	0	0	0	0	0	16
23 JAAR	1959	0	0	0	0	0	0	9	7	0	1	0	0	0	0	17
	1958	0	0	0	0	0	0	13	8	2	2	0	1	0	0	26
24 JAAR	1958	0	0	0	0	0	0	6	10	4	3	1	0	1	0	25
	1957	0	0	0	0	0	0	4	10	2	1	0	0	0	0	17
	TOT :	0	0	0	0	0	16	110	58	14	11	1	1	2	0	213
25 JAAR	1957	0	0	0	0	0	0	5	7	3	2	0	0	0	0	17
	1956	0	0	0	0	0	0	8	11	4	0	2	0	1	0	26
26 JAAR	1956	0	0	0	0	0	0	1	7	2	2	1	1	0	0	14
	1955	0	0	0	0	0	0	2	7	4	0	0	0	0	0	13
27 JAAR	1955	0	0	0	0	0	0	0	6	3	3	0	2	1	1	16
	1954	0	0	0	0	0	0	0	4	3	2	1	0	0	0	10
28 JAAR	1954	0	0	0	0	0	0	0	7	6	0	1	1	0	0	15
	1953	0	0	0	0	0	0	0	7	0	1	0	0	0	0	8
29 JAAR	1953	0	0	0	0	0	0	0	1	3	3	0	0	0	0	7
	1952	0	0	0	0	0	0	0	2	5	1	1	0	0	0	9
	TOT :	0	0	0	0	0	0	16	59	33	14	6	4	2	1	135
30 JAAR	1952	0	0	0	0	0	0	0	0	4	1	1	0	0	0	6
	1951	0	0	0	0	0	0	0	0	5	2	2	0	0	0	9
31 JAAR	1951	0	0	0	0	0	0	0	0	2	3	1	0	0	0	6
	1950	0	0	0	0	0	0	0	1	9	0	1	0	0	0	11
32 JAAR	1950	0	0	0	0	0	0	0	0	3	2	1	0	0	0	6
	1949	0	0	0	0	0	0	0	1	1	2	1	0	0	0	5
33 JAAR	1949	0	0	0	0	0	0	0	0	4	4	3	1	0	0	12
	1948	0	0	0	0	0	0	0	0	2	4	0	1	0	0	7
34 JAAR	1948	0	0	0	0	0	0	0	0	5	4	2	1	0	0	12
	1947	0	0	0	0	0	0	0	0	1	4	3	0	1	0	9
	TOT :	0	0	0	0	0	0	0	4	37	24	14	3	1	0	83
35 JAAR	1947	0	0	0	0	0	0	0	0	0	2	1	0	0	0	3
	1946	0	0	0	0	0	0	0	0	1	4	3	0	0	0	8
36 JAAR	1946	0	0	0	0	0	0	0	0	1	4	1	0	0	0	6
	1945	0	0	0	0	0	0	0	0	0	5	1	0	2	0	8
37 JAAR	1945	0	0	0	0	0	0	0	0	0	2	3	1	0	0	6
	1944	0	0	0	0	0	0	0	0	0	2	1	0	0	0	3
38 JAAR	1944	0	0	0	0	0	0	0	0	0	2	1	0	0	0	3
	1943	0	0	0	0	0	0	0	0	0	1	1	0	1	0	3
39 JAAR	1943	0	0	0	0	0	0	0	0	0	0	2	0	1	0	3
	1942	0	0	0	0	0	0	0	0	0	1	3	1	0	0	5
	TOT :	0	0	0	0	0	0	0	0	2	23	17	2	4	0	48
40 JAAR EN MEER ONBEKEND		0	0	0	0	0	0	0	0	0	2	9	12	16	0	39
		0	0	0	0	0	0	0	0	0	0	0	0	0	0	0
ALG. TOT.		2	8	166	505	604	448	272	186	123	86	54	26	29	1	2510

33. - ECHTSCHIEDINGEN NAAR DE LEEFTIJD VAN DE GESCHIEDEN VROUW  
EN DE DUUR VAN HET ONTBONDEN HUWELIJK (JAAR 1982) C. - VLAAMS GEWEST

DUUR VAN HET HUWELIJK	JAAR VAN HET HUWE- LIJK	LEEFTIJD VAN DE GESCHIEDEN VROUW														TOT.
		< 20 JAAR	20 - < 21 JAAR	21 - < 25 JAAR	25 - < 30 JAAR	30 - < 35 JAAR	35 - < 40 JAAR	40 - < 45 JAAR	45 - < 50 JAAR	50 - < 55 JAAR	55 - < 60 JAAR	60 - < 65 JAAR	65 - < 70 JAAR	70 J. EN MEER	ONBE- KEND	
< 1 JAAR	1982	0	0	0	0	0	0	0	0	0	0	0	0	0	0	0
	1981	0	0	1	0	0	0	1	0	0	0	0	0	0	0	0
	TOT :	0	0	1	0	0	0	1	0	0	0	0	0	0	0	0
1 JAAR	1981	0	0	0	0	0	0	0	0	0	0	0	0	0	0	0
	1980	4	2	4	1	2	1	0	0	1	0	0	0	0	0	0
2 JAAR	1980	0	7	30	11	9	3	1	1	0	1	0	0	0	0	0
	1979	7	10	50	16	6	2	1	0	1	1	1	0	0	0	0
3 JAAR	1979	2	11	57	50	14	5	3	0	1	1	1	0	0	0	0
	1978	0	5	100	90	21	5	4	1	1	0	0	0	1	0	0
4 JAAR	1978	0	6	107	74	13	6	4	0	1	1	0	0	0	0	0
	1977	0	0	149	129	17	9	3	4	1	0	0	0	0	0	0
	TOT :	13	41	497	371	82	31	16	6	6	4	2	0	1	0	1070
5 JAAR	1977	0	2	93	139	17	9	4	5	1	2	0	0	0	0	0
	1976	0	1	86	156	21	6	2	3	1	1	0	0	0	0	0
6 JAAR	1976	0	0	69	170	20	5	3	2	1	0	0	0	0	0	0
	1975	0	0	51	196	39	10	5	4	2	1	0	0	0	0	0
7 JAAR	1975	0	0	24	185	36	12	4	3	2	0	0	0	0	0	0
	1974	0	0	21	186	43	14	4	2	3	1	1	0	0	0	0
8 JAAR	1974	0	0	7	147	51	6	3	4	1	0	0	0	0	0	0
	1973	0	0	3	170	58	13	9	2	2	1	0	0	0	0	0
9 JAAR	1973	0	0	0	123	74	14	7	1	1	0	0	0	0	0	0
	1972	0	0	0	115	92	12	9	3	0	0	0	0	0	0	0
	TOT :	0	3	354	1587	451	101	50	29	14	6	1	0	0	0	2596
10 JAAR	1972	0	0	0	77	116	14	1	0	1	2	0	0	0	0	0
	1971	0	0	0	67	118	17	0	3	1	1	0	1	0	0	0
11 JAAR	1971	0	0	0	35	138	26	6	5	1	0	0	1	0	0	0
	1970	0	0	0	21	155	26	5	2	1	3	0	0	1	1	1
12 JAAR	1970	0	0	0	11	136	23	3	2	3	0	0	0	0	0	0
	1969	0	0	0	9	113	51	2	2	1	0	0	0	0	0	0
13 JAAR	1969	0	0	0	2	107	31	4	1	5	1	1	0	1	0	0
	1968	0	0	0	1	98	43	6	4	0	1	2	0	0	0	0
14 JAAR	1968	0	0	0	0	76	53	8	3	0	0	1	0	0	0	0
	1967	0	0	0	0	65	61	8	4	4	0	0	0	1	0	0
	TOT :	0	0	0	223	1122	345	43	26	17	8	4	2	3	1	1794
15 JAAR	1967	0	0	0	0	41	81	16	0	2	3	1	0	0	0	0
	1966	0	0	0	0	36	89	15	4	2	0	0	1	0	0	0
16 JAAR	1966	0	0	0	0	12	82	7	5	0	1	2	0	0	0	0
	1965	0	0	0	0	14	92	17	4	3	1	0	0	1	0	0
17 JAAR	1965	0	0	0	0	5	74	9	3	1	1	1	0	0	0	0
	1964	0	0	0	0	6	86	25	2	1	1	0	0	0	0	0
18 JAAR	1964	0	0	0	0	0	52	25	3	2	1	0	0	0	0	0
	1963	0	0	0	0	2	60	25	4	1	0	0	0	0	0	0
19 JAAR	1963	0	0	0	0	0	39	27	3	2	0	0	0	0	0	0
	1962	0	0	0	0	0	34	49	3	0	1	0	1	0	0	0
	TOT :	0	0	0	0	116	689	215	31	14	9	4	2	1	0	1081

33. - ECHTSCHIEDINGEN NAAR DE LEEFTIJD VAN DE GESCHIEDEN VROUW  
EN DE DUUR VAN HET ONTBONDEN HUWELIJK (JAAR 1982) C. - VLAAMS GEWEST

DUUR VAN HET HUWELIJK	JAAR VAN HET HUWE- LIJK	LEEFTIJD VAN DE GESCHIEDEN VROUW														TOT.
		< 20 JAAR	20 - < 21 JAAR	21 - < 25 JAAR	25 - < 30 JAAR	30 - < 35 JAAR	35 - < 40 JAAR	40 - < 45 JAAR	45 - < 50 JAAR	50 - < 55 JAAR	55 - < 60 JAAR	60 - < 65 JAAR	65 - < 70 JAAR	70 J. EN MEER	ONBE- KEND	
20 JAAR	1962	0	0	0	0	0	14	46	2	2	1	0	0	0	0	65
	1961	0	0	0	0	0	19	40	8	2	1	0	0	0	0	70
21 JAAR	1961	0	0	0	0	0	8	36	12	1	1	1	0	0	0	59
	1960	0	0	0	0	0	10	47	14	0	0	0	1	0	0	72
22 JAAR	1960	0	0	0	0	0	0	46	11	3	1	0	0	0	0	61
	1959	0	0	0	0	0	0	37	16	5	1	2	0	0	0	61
23 JAAR	1959	0	0	0	0	0	0	39	21	0	1	0	0	0	0	61
	1958	0	0	0	0	0	0	32	34	5	0	0	0	1	0	72
24 JAAR	1958	0	0	0	0	0	0	16	17	6	1	0	0	0	0	40
	1957	0	0	0	0	0	0	18	39	4	0	0	0	0	0	61
	TOT :	0	0	0	0	0	51	357	174	28	7	3	1	1	0	622
25 JAAR	1957	0	0	0	0	0	0	10	24	6	2	0	0	1	0	43
	1956	0	0	0	0	0	0	9	25	7	1	1	0	0	0	43
26 JAAR	1956	0	0	0	0	0	0	5	10	5	1	0	1	0	0	22
	1955	0	0	0	0	0	0	3	31	8	1	0	0	0	0	43
27 JAAR	1955	0	0	0	0	0	0	2	30	8	2	0	0	0	0	42
	1954	0	0	0	0	0	0	3	15	14	0	0	0	0	0	32
28 JAAR	1954	0	0	0	0	0	0	1	24	10	0	1	0	0	0	36
	1953	0	0	0	0	0	0	0	18	9	1	1	1	0	0	30
29 JAAR	1953	0	0	0	0	0	0	0	6	11	0	0	0	0	0	17
	1952	0	0	0	0	0	0	0	12	17	3	0	0	0	0	32
	TOT :	0	0	0	0	0	0	33	195	95	11	3	2	1	0	340
30 JAAR	1952	0	0	0	0	0	0	0	11	14	2	0	0	0	0	27
	1951	0	0	0	0	0	0	0	3	15	3	0	0	0	0	21
31 JAAR	1951	0	0	0	0	0	0	0	2	11	3	0	0	0	0	16
	1950	0	0	0	0	0	0	0	0	12	5	0	0	1	0	18
32 JAAR	1950	0	0	0	0	0	0	0	1	13	6	0	0	0	0	20
	1949	0	0	0	0	0	0	0	0	11	1	0	0	0	0	12
33 JAAR	1949	0	0	0	0	0	0	0	0	8	4	0	0	0	0	12
	1948	0	0	0	0	0	0	0	0	6	6	1	0	0	0	13
34 JAAR	1948	0	0	0	0	0	0	0	0	5	7	2	0	0	0	14
	1947	0	0	0	0	0	0	0	0	9	10	0	0	1	0	20
	TOT :	0	0	0	0	0	0	0	17	104	47	3	0	2	0	173
35 JAAR	1947	0	0	0	0	0	0	0	0	2	9	2	0	0	0	13
	1946	0	0	0	0	0	0	0	0	1	10	4	1	0	0	16
36 JAAR	1946	0	0	0	0	0	0	0	0	1	3	2	2	1	0	9
	1945	0	0	0	0	0	0	0	0	0	5	3	0	0	0	8
37 JAAR	1945	0	0	0	0	0	0	0	0	0	5	1	2	0	0	8
	1944	0	0	0	0	0	0	0	0	0	6	2	0	0	0	8
38 JAAR	1944	0	0	0	0	0	0	0	0	0	2	1	2	1	0	6
	1943	0	0	0	0	0	0	0	0	0	5	2	1	0	0	8
39 JAAR	1943	0	0	0	0	0	0	0	0	0	3	2	0	0	0	5
	1942	0	0	0	0	0	0	0	0	0	2	3	1	0	0	6
	TOT :	0	0	0	0	0	0	0	0	4	50	22	9	2	0	87
40 JAAR EN MEER ONBEKEND		0	0	0	0	0	0	0	0	0	2	23	29	24	0	78
		0	0	0	0	0	0	0	0	0	0	0	0	0	0	0
ALG. TOT.		13	44	852	2181	1771	1217	715	478	282	144	65	45	35	1	7843

33. - ECHTSCHIEDINGEN NAAR DE LEEFTIJD VAN DE GESCHIEDEN VROUW  
EN DE DUUR VAN HET ONTBONDEN HUWELIJK (JAAR 1982) D. - WAALS GEWEST

DUUR VAN HET HUWELIJK	JAAR VAN HET HUWELIJK	LEEFTIJD VAN DE GESCHIEDEN VROUW														TOT.
		< 20 JAAR	20 - < 21 JAAR	21 - < 25 JAAR	25 - < 30 JAAR	30 - < 35 JAAR	35 - < 40 JAAR	40 - < 45 JAAR	45 - < 50 JAAR	50 - < 55 JAAR	55 - < 60 JAAR	60 - < 65 JAAR	65 - < 70 JAAR	70 J. EN MEER	ONBE- KEND	
< 1 JAAR	1982	0	0	0	0	0	0	0	0	0	0	0	0	0	0	0
	1981	2	0	0	0	1	0	0	0	0	0	0	0	0	0	0
	TOT :	2	0	0	0	1	0	0	0	0	0	0	0	0	0	0
1 JAAR	1981	0	0	2	1	0	0	0	0	0	0	0	0	0	0	0
	1980	2	2	5	8	3	0	0	1	0	0	0	0	0	0	0
2 JAAR	1980	2	3	23	11	5	1	1	0	0	0	0	0	0	0	0
	1979	6	7	33	13	5	2	0	0	1	0	0	0	0	0	0
3 JAAR	1979	0	10	54	28	7	3	1	0	1	0	0	0	0	0	0
	1978	3	4	61	58	16	5	1	4	2	0	1	1	0	0	0
4 JAAR	1978	0	2	76	55	12	9	1	2	0	0	0	0	0	0	0
	1977	0	4	72	69	13	7	4	1	1	1	0	0	0	0	0
	TOT :	13	32	326	243	61	27	8	8	5	1	1	1	0	0	0
5 JAAR	1977	0	1	47	63	17	8	2	4	1	0	0	0	0	0	0
	1976	0	0	70	112	27	10	3	3	1	0	0	0	0	0	0
6 JAAR	1976	0	0	36	95	24	4	2	1	0	0	1	0	0	0	0
	1975	0	0	36	140	36	11	3	4	0	0	0	0	0	0	0
7 JAAR	1975	0	0	20	126	24	7	3	0	0	0	0	0	0	0	0
	1974	0	0	18	130	44	10	2	1	2	0	0	0	0	0	0
8 JAAR	1974	0	0	4	95	33	9	5	1	0	0	0	0	1	0	0
	1973	0	0	8	119	61	12	2	4	0	0	0	0	0	0	0
9 JAAR	1973	0	0	0	95	63	4	4	2	0	0	0	0	0	0	0
	1972	0	0	1	97	87	19	2	2	1	0	0	0	0	0	0
	TOT :	0	1	240	1072	416	94	28	22	5	0	1	0	1	0	0
10 JAAR	1972	0	0	0	57	86	16	6	1	0	0	0	0	0	0	0
	1971	0	0	0	52	93	10	3	1	2	1	1	0	0	0	0
11 JAAR	1971	0	0	0	28	89	14	5	6	0	0	0	1	0	0	0
	1970	0	0	0	17	130	23	1	2	0	1	2	0	0	0	0
12 JAAR	1970	0	0	0	11	85	19	4	3	0	0	0	0	0	0	0
	1969	0	0	0	6	106	22	3	2	0	1	1	0	0	0	0
13 JAAR	1969	0	0	0	5	63	25	4	0	2	0	0	0	0	0	0
	1968	0	0	0	2	78	33	6	6	2	1	0	0	0	0	0
14 JAAR	1968	0	0	0	1	54	40	4	0	1	0	0	0	0	0	0
	1967	0	0	0	0	51	56	5	3	0	0	0	0	0	0	1
	TOT :	0	0	0	179	835	258	41	24	7	4	4	1	0	1	0
15 JAAR	1967	0	0	0	0	26	50	4	3	0	0	0	0	0	0	0
	1966	0	0	0	1	29	67	9	4	0	0	0	0	0	0	0
16 JAAR	1966	0	0	0	0	15	55	6	0	1	3	0	0	0	0	0
	1965	0	0	0	0	12	51	10	1	1	0	0	0	0	0	0
17 JAAR	1965	0	0	0	0	9	42	5	2	1	0	0	0	0	0	0
	1964	0	0	0	0	2	34	13	6	1	1	2	0	0	0	0
18 JAAR	1964	0	0	0	0	4	47	9	2	1	3	1	0	0	0	0
	1963	0	0	0	0	2	39	22	8	0	0	0	1	0	0	0
19 JAAR	1963	0	0	0	0	1	23	25	1	4	1	1	0	0	0	0
	1962	0	0	0	0	0	25	25	4	2	0	0	0	0	0	0
	TOT :	0	0	0	1	100	433	128	31	11	8	4	1	0	0	0

33. - ECHTSCHIEDINGEN NAAR DE LEEFTIJD VAN DE GESCHIEDEN VROUW  
EN DE DUUR VAN HET ONTBONDEN HUWELIJK (JAAR 1982) D. - WAALS GEWEST

DUUR VAN HET HUWELIJK	JAAR VAN HET HUWELIJK	LEEFTIJD VAN DE GESCHIEDEN VROUW														TOT.	
		< 20 JAAR	20 - < 21 JAAR	21 - < 25 JAAR	25 - < 30 JAAR	30 - < 35 JAAR	35 - < 40 JAAR	40 - < 45 JAAR	45 - < 50 JAAR	50 - < 55 JAAR	55 - < 60 JAAR	60 - < 65 JAAR	65 - < 70 JAAR	70 J. EN MEER	ONBEKEND		
20 JAAR	1962	0	0	0	0	0	21	23	3	0	0	0	0	0	0	0	47
	1961	0	0	0	0	0	19	26	8	1	0	0	1	0	0	0	55
21 JAAR	1961	0	0	0	0	0	10	22	8	2	1	1	0	1	0	0	45
	1960	0	0	0	0	0	11	40	14	3	0	0	0	2	0	0	70
22 JAAR	1960	0	0	0	0	0	3	31	3	3	0	0	0	0	0	0	40
	1959	0	0	0	0	0	2	35	9	3	1	2	0	0	0	0	52
23 JAAR	1959	0	0	0	0	0	0	27	9	1	0	0	0	0	0	0	37
	1958	0	0	0	0	0	0	17	18	1	2	0	0	0	0	0	38
24 JAAR	1958	0	0	0	0	0	0	13	7	3	2	1	0	0	0	0	26
	1957	0	0	0	0	0	0	18	10	3	1	1	0	0	0	0	33
	TOT :	0	0	0	0	0	66	252	89	20	7	5	3	1	0	0	443
25 JAAR	1957	0	0	0	0	0	0	19	17	5	0	1	0	1	0	0	43
	1956	0	0	0	0	0	0	9	18	5	3	0	0	0	0	0	35
26 JAAR	1956	0	0	0	0	0	0	6	13	4	1	0	0	0	0	0	24
	1955	0	0	0	0	0	0	5	20	6	1	0	0	0	0	0	32
27 JAAR	1955	0	0	0	0	0	0	1	12	2	1	0	0	0	0	0	16
	1954	0	0	0	0	0	0	1	20	2	2	1	0	0	0	0	26
28 JAAR	1954	0	0	0	0	0	0	0	13	3	0	0	0	0	0	0	16
	1953	0	0	0	0	0	0	2	7	9	2	0	0	0	0	0	20
29 JAAR	1953	0	0	0	0	0	0	0	11	11	2	1	1	1	0	0	27
	1952	0	0	0	0	0	0	0	8	14	2	0	0	0	0	0	24
	TOT :	0	0	0	0	0	0	43	139	61	14	3	1	2	0	0	263
30 JAAR	1952	0	0	0	0	0	0	0	4	14	0	1	0	0	0	0	19
	1951	0	0	0	0	0	0	0	4	16	1	0	0	0	0	0	21
31 JAAR	1951	0	0	0	0	0	0	0	0	9	2	0	0	1	0	0	12
	1950	0	0	0	0	0	0	0	1	13	4	0	0	0	0	0	18
32 JAAR	1950	0	0	0	0	0	0	0	1	4	2	0	1	0	0	0	8
	1949	0	0	0	0	0	0	0	1	6	3	2	0	0	0	0	12
33 JAAR	1949	0	0	0	0	0	0	0	0	6	6	0	1	0	0	0	13
	1948	0	0	0	0	0	0	0	0	6	4	1	0	0	0	0	11
34 JAAR	1948	0	0	0	0	0	0	0	0	1	6	0	0	0	0	0	7
	1947	0	0	0	0	0	0	0	1	4	6	1	0	1	0	0	13
	TOT :	0	0	0	0	0	0	0	12	79	34	5	2	2	0	0	134
35 JAAR	1947	0	0	0	0	0	0	0	0	4	6	1	0	0	0	0	11
	1946	0	0	0	0	0	0	0	0	2	12	3	0	1	0	0	18
36 JAAR	1946	0	0	0	0	0	0	0	0	4	7	3	0	0	0	0	14
	1945	0	0	0	0	0	0	0	0	1	4	3	0	0	0	0	8
37 JAAR	1945	0	0	0	0	0	0	0	0	1	5	4	0	0	0	0	10
	1944	0	0	0	0	0	0	0	0	0	3	3	0	0	0	0	6
38 JAAR	1944	0	0	0	0	0	0	0	0	0	2	1	0	0	0	0	3
	1943	0	0	0	0	0	0	0	0	1	2	0	0	0	0	0	3
39 JAAR	1943	0	0	0	0	0	0	0	0	0	1	5	0	1	0	0	7
	1942	0	0	0	0	0	0	0	0	0	3	2	2	0	0	0	7
	TOT :	0	0	0	0	0	0	0	0	13	45	25	2	2	0	0	87
40 JAAR EN MEER ONBEKEND		0	0	0	0	0	0	0	0	0	2	16	15	11	0	0	44
ALG. TOT.		15	33	566	1495	1413	878	500	325	201	115	64	26	19	1	0	5651



34. - ECHTSCHIEDINGEN NAAR DE LEEFTIJD VAN DE GESCHIEDEN MAN  
EN DE DUUR VAN HET ONTBONDEN HUWELIJK (JAAR 1982) A. - HET RIJK

DUUR VAN HET HUWELIJK	JAAR VAN HET HUWE- LIJK	LEEFTIJD VAN DE GESCHIEDEN MAN														ONBE- KEND	TOT.
		< 20 JAAR	20 - < 21 JAAR	21 - < 25 JAAR	25 - < 30 JAAR	30 - < 35 JAAR	35 - < 40 JAAR	40 - < 45 JAAR	45 - < 50 JAAR	50 - < 55 JAAR	55 - < 60 JAAR	60 - < 65 JAAR	65 - < 70 JAAR	70 J. EN MEER			
< 1 JAAR	1982	0	0	0	0	0	0	0	0	0	0	0	0	0	0	0	0
	1981	0	0	2	0	1	1	1	0	0	0	0	0	0	0	0	0
	TOT :	0	0	2	0	1	1	1	0	0	0	0	0	0	0	0	0
1 JAAR	1981	0	0	0	3	0	0	1	0	0	0	0	0	0	0	0	4
	1980	2	1	16	13	6	2	2	1	1	0	0	0	0	0	0	44
2 JAAR	1980	1	2	44	38	26	8	4	3	2	0	1	0	0	0	129	
	1979	0	3	69	69	31	10	3	0	3	0	1	1	0	0	190	
3 JAAR	1979	0	0	76	132	32	19	3	4	3	1	4	0	0	0	274	
	1978	0	0	90	243	61	28	7	10	2	0	3	0	2	0	446	
4 JAAR	1978	0	0	72	228	68	27	17	5	4	2	3	1	0	0	427	
	1977	0	0	76	337	112	26	11	11	2	3	2	0	0	0	580	
	TOT :	3	6	443	1063	336	120	48	34	17	6	14	2	2	0	2094	
5 JAAR	1977	0	0	45	286	91	31	14	17	3	1	1	0	1	0	490	
	1976	0	0	38	367	117	35	14	5	2	4	0	0	1	0	583	
6 JAAR	1976	0	0	21	295	139	31	10	7	4	0	1	0	0	0	508	
	1975	0	0	6	339	179	55	18	9	6	5	0	0	2	0	619	
7 JAAR	1975	0	0	4	283	159	36	14	3	3	3	0	1	0	0	506	
	1974	0	0	0	258	219	41	16	8	6	4	1	1	0	0	554	
8 JAAR	1974	0	0	1	168	203	33	14	8	3	1	2	1	0	1	435	
	1973	0	0	0	172	277	48	21	13	4	5	3	1	0	0	544	
9 JAAR	1973	0	0	0	108	238	62	19	9	3	6	2	0	0	0	447	
	1972	0	0	0	83	313	72	18	10	9	2	3	0	0	0	510	
	TOT :	0	0	115	2359	1935	444	158	89	43	31	13	4	4	1	5196	
10 JAAR	1972	0	0	0	43	280	80	18	8	0	3	1	1	1	0	435	
	1971	0	0	0	43	276	78	23	14	5	4	1	1	1	0	446	
11 JAAR	1971	0	0	0	11	250	107	24	15	5	0	1	0	1	0	414	
	1970	0	0	0	9	269	126	20	11	8	2	0	2	2	0	449	
12 JAAR	1970	0	0	0	2	188	130	22	10	1	2	1	1	0	0	357	
	1969	0	0	0	0	164	183	21	12	12	3	1	0	1	0	397	
13 JAAR	1969	0	0	0	0	111	144	17	14	6	4	1	1	0	0	298	
	1968	0	0	0	0	89	199	32	14	6	5	1	0	0	0	346	
14 JAAR	1968	0	0	0	0	61	170	39	10	3	4	1	0	1	0	289	
	1967	0	0	0	0	52	191	36	11	10	3	1	0	2	0	306	
	TOT :	0	0	0	108	1740	1408	252	119	56	30	9	6	9	0	3737	
15 JAAR	1967	0	0	0	0	19	169	47	14	8	3	3	1	0	0	264	
	1966	0	0	0	0	26	186	68	11	3	2	1	3	1	0	301	
16 JAAR	1966	0	0	0	0	5	147	52	15	3	2	1	4	1	0	230	
	1965	0	0	0	0	7	132	81	24	7	3	1	0	0	0	255	
17 JAAR	1965	0	0	0	0	0	102	61	14	9	2	3	1	0	0	192	
	1964	0	0	0	0	1	90	93	23	8	7	1	1	0	0	224	
18 JAAR	1964	0	0	0	0	0	71	79	23	3	4	1	1	0	0	182	
	1963	0	0	0	0	0	66	99	26	10	1	0	0	0	0	202	
19 JAAR	1963	0	0	0	0	0	24	92	24	4	3	1	1	0	0	149	
	1962	0	0	0	0	0	34	107	30	7	3	2	0	1	0	184	
	TOT :	0	0	0	0	58	1021	779	204	62	30	14	12	3	0	2183	

34. - ECHTSCHIEDINGEN NAAR DE LEEFTIJD VAN DE GESCHIEDEN MAN  
EN DE DUUR VAN HET ONTBONDEN HUWELIJK (JAAR 1982) A. - HET RIJK

DUUR VAN HET HUWELIJK	JAAR VAN HET HUWE- LIJK	LEEFTIJD VAN DE GESCHIEDEN MAN														TOT.
		< 20 JAAR	20 - < 21 JAAR	21 - < 25 JAAR	25 - < 30 JAAR	30 - < 35 JAAR	35 - < 40 JAAR	40 - < 45 JAAR	45 - < 50 JAAR	50 - < 55 JAAR	55 - < 60 JAAR	60 - < 65 JAAR	65 - < 70 JAAR	70 J. EN MEER	ONBE- KEND	
20 JAAR	1962	0	0	0	0	0	11	78	35	3	4	0	0	0	131	
	1961	0	0	0	0	0	10	82	45	7	1	1	1	0	150	
21 JAAR	1961	0	0	0	0	0	3	65	40	10	7	1	0	0	127	
	1960	0	0	0	0	0	3	82	66	11	5	2	0	1	170	
22 JAAR	1960	0	0	0	0	0	0	51	51	8	5	2	1	0	118	
	1959	0	0	0	0	0	0	47	62	15	4	0	1	0	129	
23 JAAR	1959	0	0	0	0	0	0	28	68	17	2	0	0	0	115	
	1958	0	0	0	0	0	0	26	85	16	6	1	1	1	136	
24 JAAR	1958	0	0	0	0	0	0	9	57	17	2	3	2	1	91	
	1957	0	0	0	0	0	0	7	83	16	1	2	0	2	111	
	TOT :	0	0	0	0	0	27	475	592	120	39	12	6	6	1	1278
25 JAAR	1957	0	0	0	0	0	0	11	56	23	5	5	1	2	103	
	1956	0	0	0	0	0	0	3	64	25	8	3	0	1	104	
26 JAAR	1956	0	0	0	0	0	0	1	26	29	2	1	0	1	60	
	1955	0	0	0	0	0	0	0	44	37	6	1	0	0	88	
27 JAAR	1955	0	0	0	0	0	0	0	28	38	3	2	2	1	74	
	1954	0	0	0	0	0	0	0	23	34	10	1	0	0	68	
28 JAAR	1954	0	0	0	0	0	0	0	15	45	6	1	0	0	67	
	1953	0	0	0	0	0	0	0	11	37	5	3	2	0	58	
29 JAAR	1953	0	0	0	0	0	0	0	7	36	6	0	1	1	51	
	1952	0	0	0	0	0	0	0	6	40	18	1	0	0	65	
	TOT :	0	0	0	0	0	0	15	280	344	69	18	6	6	0	738
30 JAAR	1952	0	0	0	0	0	0	0	1	37	12	0	0	2	52	
	1951	0	0	0	0	0	0	0	0	32	15	2	1	1	51	
31 JAAR	1951	0	0	0	0	0	0	0	0	20	7	5	2	0	34	
	1950	0	0	0	0	0	0	0	1	31	10	4	0	1	47	
32 JAAR	1950	0	0	0	0	0	0	0	0	12	18	3	1	0	34	
	1949	0	0	0	0	0	0	0	0	11	15	2	0	1	29	
33 JAAR	1949	0	0	0	0	0	0	0	0	8	21	6	2	0	37	
	1948	0	0	0	0	0	0	0	0	3	24	3	1	0	31	
34 JAAR	1948	0	0	0	0	0	0	0	0	5	18	7	2	1	33	
	1947	0	0	0	0	0	0	0	0	2	27	8	1	4	42	
	TOT :	0	0	0	0	0	0	0	2	161	167	40	10	10	0	390
35 JAAR	1947	0	0	0	0	0	0	0	0	3	13	9	1	1	27	
	1946	0	0	0	0	0	0	0	0	4	14	18	5	1	42	
36 JAAR	1946	0	0	0	0	0	0	0	0	0	17	9	3	0	29	
	1945	0	0	0	0	0	0	0	0	0	12	9	2	1	24	
37 JAAR	1945	0	0	0	0	0	0	0	0	0	12	8	4	0	24	
	1944	0	0	0	0	0	0	0	0	0	4	8	4	1	17	
38 JAAR	1944	0	0	0	0	0	0	0	0	0	4	7	1	0	12	
	1943	0	0	0	0	0	0	0	0	0	4	4	4	2	14	
39 JAAR	1943	0	0	0	0	0	0	0	0	0	4	7	2	2	15	
	1942	0	0	0	0	0	0	0	0	0	1	14	3	0	18	
	TOT :	0	0	0	0	0	0	0	0	7	85	93	29	8	0	222
40 JAAR EN MEER ONBEKEND		0	0	0	0	0	0	0	0	0	1	29	68	63	0	161
		0	0	0	0	0	0	0	0	0	0	0	0	0	0	0
ALG. TOT.		3	6	560	3530	4070	3021	1728	1320	810	458	242	143	111	2	16004

34. - ECHTSCHEIDINGEN NAAR DE LEEFTIJD VAN DE GESCHIEDEN MAN  
EN DE DUUR VAN HET ONTBONDEN HUWELIJK (JAAR 1982)

B. - BRUSSELS GEWEST

DUUR VAN HET HUWELIJK	JAAR VAN HET HUWE- LIJK	LEEFTIJD VAN DE GESCHIEDEN MAN														TOT.
		< 20 JAAR	20 - < 21 JAAR	21 - < 25 JAAR	25 - < 30 JAAR	30 - < 35 JAAR	35 - < 40 JAAR	40 - < 45 JAAR	45 - < 50 JAAR	50 - < 55 JAAR	55 - < 60 JAAR	60 - < 65 JAAR	65 - < 70 JAAR	70 J. EN MEER	ONBE- KEND	
< 1 JAAR	1982	0	0	0	0	0	0	0	0	0	0	0	0	0	0	0
	1981	0	0	0	0	0	0	0	0	0	0	0	0	0	0	0
	TOT :	0	0	0	0	0	0	0	0	0	0	0	0	0	0	0
1 JAAR	1981	0	0	0	0	0	0	1	0	0	0	0	0	0	0	1
	1980	0	0	2	4	2	0	0	0	0	0	0	0	0	0	8
2 JAAR	1980	0	1	2	7	4	3	1	0	1	0	1	0	0	0	20
	1979	0	1	4	10	8	3	1	0	1	0	0	0	0	0	28
3 JAAR	1979	0	0	5	12	3	3	0	0	1	1	0	0	0	0	25
	1978	0	0	7	43	5	4	0	2	0	0	1	0	0	0	62
4 JAAR	1978	0	0	7	23	11	6	6	2	0	1	1	1	0	0	58
	1977	0	0	13	49	25	5	3	1	0	0	0	0	0	0	96
	TOT :	0	2	40	148	58	24	12	5	3	2	3	1	0	0	298
5 JAAR	1977	0	0	5	37	18	8	3	2	2	0	0	0	0	0	75
	1976	0	0	2	41	20	10	3	2	1	0	0	1	0	0	80
6 JAAR	1976	0	0	2	28	30	8	2	3	1	0	1	0	0	0	75
	1975	0	0	0	41	26	10	1	1	1	0	0	0	1	0	81
7 JAAR	1975	0	0	0	22	27	4	5	1	1	0	0	0	0	0	60
	1974	0	0	0	32	25	5	4	5	0	1	0	0	0	0	72
8 JAAR	1974	0	0	1	21	26	9	7	2	1	0	1	0	0	0	68
	1973	0	0	0	20	37	15	3	3	0	1	0	1	0	0	80
9 JAAR	1973	0	0	0	10	32	12	1	2	1	0	1	0	0	0	59
	1972	0	0	0	9	39	15	4	1	1	0	1	0	0	0	70
	TOT :	0	0	10	261	280	96	33	22	9	2	4	1	2	0	720
10 JAAR	1972	0	0	0	5	38	8	3	1	0	1	0	1	1	0	58
	1971	0	0	0	2	42	18	4	6	2	1	0	0	0	0	75
11 JAAR	1971	0	0	0	2	30	18	4	3	2	0	0	0	0	0	59
	1970	0	0	0	0	34	13	4	4	2	1	0	0	0	0	58
12 JAAR	1970	0	0	0	1	26	19	8	1	0	2	0	0	0	0	57
	1969	0	0	0	0	25	30	10	4	5	2	1	0	1	0	78
13 JAAR	1969	0	0	0	0	10	25	4	4	2	0	0	1	0	0	46
	1968	0	0	0	0	12	39	6	3	2	1	0	0	0	0	63
14 JAAR	1968	0	0	0	0	7	22	11	3	2	2	1	0	0	0	48
	1967	0	0	0	0	9	25	7	2	4	0	0	0	0	0	47
	TOT :	0	0	0	10	233	217	61	31	21	10	2	2	2	0	589
15 JAAR	1967	0	0	0	0	1	24	5	3	2	1	1	0	0	0	37
	1966	0	0	0	0	3	27	10	2	0	0	1	1	0	0	44
16 JAAR	1966	0	0	0	0	3	21	11	3	0	0	0	2	1	0	41
	1965	0	0	0	0	1	17	19	8	2	1	0	0	0	0	48
17 JAAR	1965	0	0	0	0	0	13	14	4	4	2	1	1	0	0	39
	1964	0	0	0	0	0	12	15	11	2	3	1	0	0	0	44
18 JAAR	1964	0	0	0	0	0	9	15	6	1	0	0	1	0	0	32
	1963	0	0	0	0	0	10	15	8	5	0	0	0	0	0	38
19 JAAR	1963	0	0	0	0	0	5	8	7	1	0	1	0	0	0	22
	1962	0	0	0	0	0	8	17	8	3	2	1	0	1	0	40
	TOT :	0	0	0	0	8	146	129	60	20	9	6	5	2	0	385

34. - ECHTSCHIEDINGEN NAAR DE LEEFTIJD VAN DE GESCHIEDEN MAN  
EN DE DUUR VAN HET ONTBONDEN HUWELIJK (JAAR 1982)

B. - BRUSSELS GEWEST

DUUR VAN HET HUWELIJK	JAAR VAN HET HUWELIJK	LEEFTIJD VAN DE GESCHIEDEN MAN														TOT.
		< 20 JAAR	20 - < 21 JAAR	21 - < 25 JAAR	25 - < 30 JAAR	30 - < 35 JAAR	35 - < 40 JAAR	40 - < 45 JAAR	45 - < 50 JAAR	50 - < 55 JAAR	55 - < 60 JAAR	60 - < 65 JAAR	65 - < 70 JAAR	70 J. EN MEER	ONBE- KEND	
20 JAAR	1962	0	0	0	0	0	2	9	5	1	2	0	0	0	0	19
	1961	0	0	0	0	0	1	13	8	0	0	1	1	1	0	25
21 JAAR	1961	0	0	0	0	0	0	10	10	2	1	0	0	0	0	23
	1960	0	0	0	0	0	0	11	10	4	3	0	0	0	0	28
22 JAAR	1960	0	0	0	0	0	0	6	6	3	1	0	1	0	0	17
	1959	0	0	0	0	0	0	7	7	2	0	0	0	0	0	16
23 JAAR	1959	0	0	0	0	0	0	5	8	4	0	0	0	0	0	17
	1958	0	0	0	0	0	0	3	14	5	3	0	0	1	0	26
24 JAAR	1958	0	0	0	0	0	0	1	13	6	1	2	1	1	0	25
	1957	0	0	0	0	0	0	0	16	0	0	0	0	1	0	17
	TOT :	0	0	0	0	0	3	65	97	27	11	3	3	4	0	213
25 JAAR	1957	0	0	0	0	0	0	1	9	3	2	2	0	0	0	17
	1956	0	0	0	0	0	0	1	11	9	3	2	0	0	0	26
26 JAAR	1956	0	0	0	0	0	0	1	5	5	2	0	0	1	0	14
	1955	0	0	0	0	0	0	0	7	6	0	0	0	0	0	13
27 JAAR	1955	0	0	0	0	0	0	0	3	8	1	1	2	1	0	16
	1954	0	0	0	0	0	0	0	2	3	4	1	0	0	0	10
28 JAAR	1954	0	0	0	0	0	0	0	5	8	2	0	0	0	0	15
	1953	0	0	0	0	0	0	0	0	6	2	0	0	0	0	8
29 JAAR	1953	0	0	0	0	0	0	0	0	5	2	0	0	0	0	7
	1952	0	0	0	0	0	0	0	0	5	3	1	0	0	0	9
	TOT :	0	0	0	0	0	0	3	42	58	21	7	2	2	0	135
30 JAAR	1952	0	0	0	0	0	0	0	0	2	2	0	0	2	0	6
	1951	0	0	0	0	0	0	0	0	3	5	0	0	1	0	9
31 JAAR	1951	0	0	0	0	0	0	0	0	2	2	1	1	0	0	6
	1950	0	0	0	0	0	0	0	0	8	1	1	0	1	0	11
32 JAAR	1950	0	0	0	0	0	0	0	0	2	4	0	0	0	0	6
	1949	0	0	0	0	0	0	0	0	2	2	0	0	1	0	5
33 JAAR	1949	0	0	0	0	0	0	0	0	3	6	3	0	0	0	12
	1948	0	0	0	0	0	0	0	0	0	6	1	0	0	0	7
34 JAAR	1948	0	0	0	0	0	0	0	0	1	6	4	1	0	0	12
	1947	0	0	0	0	0	0	0	0	0	4	3	1	1	0	9
	TOT :	0	0	0	0	0	0	0	0	23	38	13	3	6	0	83
35 JAAR	1947	0	0	0	0	0	0	0	0	0	1	2	0	0	0	3
	1946	0	0	0	0	0	0	0	0	2	1	5	0	0	0	8
36 JAAR	1946	0	0	0	0	0	0	0	0	0	4	2	0	0	0	6
	1945	0	0	0	0	0	0	0	0	0	4	2	1	1	0	8
37 JAAR	1945	0	0	0	0	0	0	0	0	0	4	1	1	0	0	6
	1944	0	0	0	0	0	0	0	0	0	0	2	1	0	0	3
38 JAAR	1944	0	0	0	0	0	0	0	0	0	2	1	0	0	0	3
	1943	0	0	0	0	0	0	0	0	0	0	1	1	1	0	3
39 JAAR	1943	0	0	0	0	0	0	0	0	0	1	1	0	1	0	3
	1942	0	0	0	0	0	0	0	0	0	1	3	1	0	0	5
	TOT :	0	0	0	0	0	0	0	0	2	18	20	5	3	0	48
40 JAAR EN MEER ONBEKEND		0	0	0	0	0	0	0	0	0	1	9	14	15	0	39
		0	0	0	0	0	0	0	0	0	0	0	0	0	0	0
ALG. TOT.		0	2	50	419	579	486	303	257	163	112	67	36	36	0	2510

34. - ECHTSCHIEDINGEN NAAR DE LEEFTIJD VAN DE GESCHIEDEN MAN  
EN DE DUUR VAN HET ONTSONDEN HUWELIJK (JAAR 1982)

C. - VLAAMS GEWEST

DUUR VAN HET HUWELIJK	JAAR VAN HET HUWE- LIJK	LEEFTIJD VAN DE GESCHIEDEN MAN														TOT.	
		< 20 JAAR	20 - < 21 JAAR	21 - < 25 JAAR	25 - < 30 JAAR	30 - < 35 JAAR	35 - < 40 JAAR	40 - < 45 JAAR	45 - < 50 JAAR	50 - < 55 JAAR	55 - < 60 JAAR	60 - < 65 JAAR	65 - < 70 JAAR	70 J. EN MEER	ONBE- KEND		
< 1 JAAR	1982	0	0	0	0	0	0	0	0	0	0	0	0	0	0	0	0
	1981	0	0	0	0	1	0	1	0	0	0	0	0	0	0	0	2
	TOT :	0	0	0	0	1	0	1	0	0	0	0	0	0	0	0	2
1 JAAR	1981	0	0	0	0	0	0	0	0	0	0	0	0	0	0	0	0
	1980	1	0	8	2	1	1	0	1	1	0	0	0	0	0	0	15
2 JAAR	1980	0	0	27	16	12	3	2	2	1	0	0	0	0	0	0	63
	1979	0	2	37	33	12	6	1	0	2	0	1	1	0	0	0	95
3 JAAR	1979	0	0	41	65	19	11	2	2	1	0	4	0	0	0	0	145
	1978	0	0	48	118	37	13	6	4	1	0	0	0	1	0	0	228
4 JAAR	1978	0	0	46	117	29	10	6	1	2	0	1	0	0	0	0	212
	1977	0	0	44	183	55	14	7	5	1	1	2	0	0	0	0	312
TOT :		1	2	251	534	165	58	24	15	9	1	8	1	1	0	1070	
5 JAAR	1977	0	0	29	169	43	12	9	7	1	0	1	0	1	0	0	272
	1976	0	0	20	182	50	14	6	1	1	3	0	0	0	0	0	277
6 JAAR	1976	0	0	9	183	57	14	2	2	3	0	0	0	0	0	0	270
	1975	0	0	4	178	82	26	9	3	2	4	0	0	0	0	0	308
7 JAAR	1975	0	0	3	153	75	22	8	1	1	2	0	1	0	0	0	266
	1974	0	0	0	130	105	22	8	2	4	2	1	1	0	0	0	275
8 JAAR	1974	0	0	0	93	100	14	4	4	2	0	1	1	0	0	0	219
	1973	0	0	0	89	128	20	7	7	3	2	2	0	0	0	0	258
9 JAAR	1973	0	0	0	55	113	28	10	6	2	5	1	0	0	0	0	220
	1972	0	0	0	37	149	21	8	8	6	1	1	0	0	0	0	231
TOT :		0	0	65	1269	902	193	71	41	25	19	7	3	1	0	2596	
10 JAAR	1972	0	0	0	22	138	39	6	3	0	2	1	0	0	0	0	211
	1971	0	0	0	21	133	36	10	4	0	2	1	1	0	0	0	208
11 JAAR	1971	0	0	0	6	130	56	9	9	1	0	0	0	1	0	0	212
	1970	0	0	0	1	126	65	11	6	3	0	0	1	2	0	0	215
12 JAAR	1970	0	0	0	1	92	71	7	5	1	0	0	1	0	0	0	178
	1969	0	0	0	0	80	80	9	4	4	1	0	0	0	0	0	178
13 JAAR	1969	0	0	0	0	62	69	10	6	3	2	1	0	0	0	0	153
	1968	0	0	0	0	34	97	15	5	2	2	0	0	0	0	0	155
14 JAAR	1968	0	0	0	0	26	91	15	6	1	2	0	0	0	0	0	141
	1967	0	0	0	0	26	87	15	8	3	3	0	0	1	0	0	143
TOT :		0	0	0	51	847	691	107	56	18	14	3	3	4	0	1794	
15 JAAR	1967	0	0	0	0	13	89	29	6	4	1	1	1	0	0	0	144
	1966	0	0	0	0	9	94	33	6	2	1	0	1	1	0	0	147
16 JAAR	1966	0	0	0	0	1	67	29	6	2	2	0	2	0	0	0	109
	1965	0	0	0	0	2	73	41	11	2	2	1	0	0	0	0	132
17 JAAR	1965	0	0	0	0	0	55	30	5	3	0	1	0	0	0	0	94
	1964	0	0	0	0	1	54	52	7	3	3	0	1	0	0	0	121
18 JAAR	1964	0	0	0	0	0	34	34	10	2	3	0	0	0	0	0	83
	1963	0	0	0	0	0	34	46	9	2	1	0	0	0	0	0	92
19 JAAR	1963	0	0	0	0	0	10	52	7	1	1	0	0	0	0	0	71
	1962	0	0	0	0	0	18	54	13	2	0	1	0	0	0	0	88
TOT :		0	0	0	0	26	528	400	80	23	14	4	5	1	0	1081	

34. - ECHTSCHEIDINGEN NAAR DE LEEFTIJD VAN DE GESCEIDEN MAN  
EN DE DUUR VAN HET ONTBENDEN HUWELIJK (JAAR 1982) C. - VLAAMS GEWEST

DUUR VAN HET HUWELIJK	JAAR VAN HET HUWELIJK	LEEFTIJD VAN DE GESCEIDEN MAN														ONBEKEND	TOT.	
		< 20 JAAR	20 - < 21 JAAR	21 - < 25 JAAR	25 - < 30 JAAR	30 - < 35 JAAR	35 - < 40 JAAR	40 - < 45 JAAR	45 - < 50 JAAR	50 - < 55 JAAR	55 - < 60 JAAR	60 - < 65 JAAR	65 - < 70 JAAR	70 J. EN MEER				
20 JAAR	1962	0	0	0	0	0	0	2	38	21	2	2	0	0	0	0	0	65
	1961	0	0	0	0	0	0	2	38	25	3	2	0	0	0	0	0	70
21 JAAR	1961	0	0	0	0	0	1	1	32	19	4	2	1	0	0	0	0	59
	1960	0	0	0	0	0	0	1	37	28	4	0	1	0	1	0	1	72
22 JAAR	1960	0	0	0	0	0	0	0	24	30	4	1	2	0	0	0	0	61
	1959	0	0	0	0	0	0	0	18	33	6	3	0	1	0	0	0	61
23 JAAR	1959	0	0	0	0	0	0	0	13	39	8	1	0	0	0	0	0	61
	1958	0	0	0	0	0	0	0	16	48	5	2	0	1	0	0	0	72
24 JAAR	1958	0	0	0	0	0	0	0	4	29	6	1	0	0	0	0	0	40
	1957	0	0	0	0	0	0	0	4	41	14	0	2	0	0	0	0	61
	TOT :	0	0	0	0	0	0	6	224	313	56	14	6	2	1	0	0	622
25 JAAR	1957	0	0	0	0	0	0	0	7	21	12	2	0	0	1	0	0	43
	1956	0	0	0	0	0	0	0	1	34	6	1	0	0	1	0	0	43
26 JAAR	1956	0	0	0	0	0	0	0	0	14	8	0	0	0	0	0	0	22
	1955	0	0	0	0	0	0	0	0	20	18	5	0	0	0	0	0	43
27 JAAR	1955	0	0	0	0	0	0	0	0	19	21	1	1	0	0	0	0	42
	1954	0	0	0	0	0	0	0	0	11	20	1	0	0	0	0	0	32
28 JAAR	1954	0	0	0	0	0	0	0	0	8	24	3	1	0	0	0	0	36
	1953	0	0	0	0	0	0	0	0	8	17	1	3	1	0	0	0	30
29 JAAR	1953	0	0	0	0	0	0	0	0	2	13	2	0	0	0	0	0	17
	1952	0	0	0	0	0	0	0	0	4	20	8	0	0	0	0	0	32
	TOT :	0	0	0	0	0	0	0	8	141	159	24	5	1	2	0	0	340
30 JAAR	1952	0	0	0	0	0	0	0	0	1	23	3	0	0	0	0	0	27
	1951	0	0	0	0	0	0	0	0	0	16	3	1	1	0	0	0	21
31 JAAR	1951	0	0	0	0	0	0	0	0	0	12	3	1	0	0	0	0	16
	1950	0	0	0	0	0	0	0	0	0	13	3	2	0	0	0	0	18
32 JAAR	1950	0	0	0	0	0	0	0	0	0	7	10	2	1	0	0	0	20
	1949	0	0	0	0	0	0	0	0	0	4	7	1	0	0	0	0	12
33 JAAR	1949	0	0	0	0	0	0	0	0	0	1	9	1	1	1	0	0	12
	1948	0	0	0	0	0	0	0	0	0	2	10	0	1	0	0	0	13
34 JAAR	1948	0	0	0	0	0	0	0	0	0	3	7	3	0	1	0	0	14
	1947	0	0	0	0	0	0	0	0	0	1	14	3	0	2	0	0	20
	TOT :	0	0	0	0	0	0	0	0	1	82	69	14	4	3	0	0	173
35 JAAR	1947	0	0	0	0	0	0	0	0	0	1	5	5	1	1	0	0	13
	1946	0	0	0	0	0	0	0	0	0	0	7	6	3	0	0	0	16
36 JAAR	1946	0	0	0	0	0	0	0	0	0	0	2	4	3	0	0	0	9
	1945	0	0	0	0	0	0	0	0	0	0	2	5	1	0	0	0	8
37 JAAR	1945	0	0	0	0	0	0	0	0	0	0	4	2	2	0	0	0	8
	1944	0	0	0	0	0	0	0	0	0	0	2	4	2	0	0	0	8
38 JAAR	1944	0	0	0	0	0	0	0	0	0	0	2	3	1	0	0	0	6
	1943	0	0	0	0	0	0	0	0	0	0	1	3	3	1	0	0	8
39 JAAR	1943	0	0	0	0	0	0	0	0	0	0	2	1	2	0	0	0	5
	1942	0	0	0	0	0	0	0	0	0	0	0	5	1	0	0	0	6
	TOT :	0	0	0	0	0	0	0	0	0	1	27	38	19	2	0	0	87
40 JAAR EN MEER ONBEKEND		0	0	0	0	0	0	0	0	0	0	0	11	34	33	0	0	78
		0	0	0	0	0	0	0	0	0	0	0	0	0	0	0	0	0
ALG. TOT.		1	2	316	1854	1941	1476	835	647	373	182	96	72	48	0	0	0	7843

34. - ECHTSCHIEDINGEN NAAR DE LEEFTIJD VAN DE GESCHIEDEN MAN  
EN DE DUUR VAN HET ONTBONDEN HUWELIJK (JAAR 1982)

D. - WAALS GEWEST

DUUR VAN HET HUWELIJK	JAAR VAN HET HUWELIJK	LEEFTIJD VAN DE GESCHIEDEN MAN														TOT.
		< 20 JAAR	20 - < 21 JAAR	21 - < 25 JAAR	25 - < 30 JAAR	30 - < 35 JAAR	35 - < 40 JAAR	40 - < 45 JAAR	45 - < 50 JAAR	50 - < 55 JAAR	55 - < 60 JAAR	60 - < 65 JAAR	65 - < 70 JAAR	70 J. EN MEER	ONBE- KEND	
< 1 JAAR	1982	0	0	0	0	0	0	0	0	0	0	0	0	0	0	0
	1981	0	0	2	0	0	1	0	0	0	0	0	0	0	0	0
	TOT :	0	0	2	0	0	1	0	0	0	0	0	0	0	0	0
1 JAAR	1981	0	0	0	3	0	0	0	0	0	0	0	0	0	0	0
	1980	1	1	6	7	3	1	2	0	0	0	0	0	0	0	0
2 JAAR	1980	1	1	15	15	10	2	1	1	0	0	0	0	0	0	0
	1979	0	0	28	26	11	1	1	0	0	0	0	0	0	0	0
3 JAAR	1979	0	0	30	55	10	5	1	2	1	0	0	0	0	0	0
	1978	0	0	35	82	19	11	1	4	1	0	2	0	1	0	0
4 JAAR	1978	0	0	19	88	28	11	5	2	2	1	1	0	0	0	0
	1977	0	0	19	105	32	7	1	5	1	2	0	0	0	0	0
TOT :		2	2	152	381	113	38	12	14	5	3	3	0	1	0	0
5 JAAR	1977	0	0	11	80	30	11	2	8	0	1	0	0	0	0	0
	1976	0	0	16	144	47	11	5	2	0	1	0	0	0	0	0
6 JAAR	1976	0	0	10	84	52	9	6	2	0	0	0	0	0	0	0
	1975	0	0	2	120	71	19	8	5	3	1	0	0	1	0	0
7 JAAR	1975	0	0	1	108	57	10	1	1	1	1	0	0	0	0	0
	1974	0	0	0	96	89	14	4	1	2	1	0	0	0	0	0
8 JAAR	1974	0	0	0	54	77	10	3	2	0	1	0	0	0	1	0
	1973	0	0	0	63	112	13	11	3	1	2	1	0	0	0	0
9 JAAR	1973	0	0	0	43	93	22	8	1	0	1	0	0	0	0	0
	1972	0	0	0	37	125	36	6	1	2	1	1	0	0	0	0
TOT :		0	0	40	829	753	155	54	26	9	10	2	0	1	1	0
10 JAAR	1972	0	0	0	16	104	33	9	4	0	0	0	0	0	0	0
	1971	0	0	0	20	101	24	9	4	3	1	0	0	1	0	0
11 JAAR	1971	0	0	0	3	90	33	11	3	2	0	1	0	0	0	0
	1970	0	0	0	8	109	48	5	1	3	1	0	1	0	0	0
12 JAAR	1970	0	0	0	0	70	40	7	4	0	0	1	0	0	0	0
	1969	0	0	0	0	59	73	2	4	3	0	0	0	0	0	0
13 JAAR	1969	0	0	0	0	39	50	3	4	1	2	0	0	0	0	0
	1968	0	0	0	0	43	63	11	6	2	2	1	0	0	0	0
14 JAAR	1968	0	0	0	0	28	57	13	1	0	0	0	0	1	0	0
	1967	0	0	0	0	17	79	14	1	3	0	1	0	1	0	0
TOT :		0	0	0	47	660	500	84	32	17	6	4	1	3	0	0
15 JAAR	1967	0	0	0	0	5	56	13	5	2	1	1	0	0	0	0
	1966	0	0	0	0	14	65	25	3	1	1	0	1	0	0	0
16 JAAR	1966	0	0	0	0	1	59	12	6	1	0	1	0	0	0	0
	1965	0	0	0	0	4	42	21	5	3	0	0	0	0	0	0
17 JAAR	1965	0	0	0	0	0	34	17	5	2	0	1	0	0	0	0
	1964	0	0	0	0	0	24	26	5	3	1	0	0	0	0	0
18 JAAR	1964	0	0	0	0	0	28	30	7	0	1	1	0	0	0	0
	1963	0	0	0	0	0	22	38	9	3	0	0	0	0	0	0
19 JAAR	1963	0	0	0	0	0	9	32	10	2	2	0	1	0	0	0
	1962	0	0	0	0	0	8	36	9	2	1	0	0	0	0	0
TOT :		0	0	0	0	24	347	250	64	19	7	4	2	0	0	0

34. - ECHTSCHEIDINGEN NAAR DE LEEFTIJD VAN DE GESCEIDEN MAN  
EN DE DUUR VAN HET ONTBONDEN HUWELIJK (JAAR 1982) D. - WAALS GEWEST

DUUR VAN HET HUWELIJK	JAAR VAN HET HUWE- LIJK	LEEFTIJD VAN DE GESCEIDEN MAN														TOT.	
		< 20 JAAR	20 - < 21 JAAR	21 - < 25 JAAR	25 - < 30 JAAR	30 - < 35 JAAR	35 - < 40 JAAR	40 - < 45 JAAR	45 - < 50 JAAR	50 - < 55 JAAR	55 - < 60 JAAR	60 - < 65 JAAR	65 - < 70 JAAR	70 J. EN MEER	ONBE- KEND		
20 JAAR	1962	0	0	0	0	0	7	31	9	0	0	0	0	0	0	0	47
	1961	0	0	0	0	0	7	31	12	4	1	0	0	0	0	0	55
21 JAAR	1961	0	0	0	0	0	2	23	11	4	4	0	0	0	0	1	45
	1960	0	0	0	0	0	2	34	28	3	2	1	0	0	0	0	70
22 JAAR	1960	0	0	0	0	0	0	21	15	1	3	0	0	0	0	0	40
	1959	0	0	0	0	0	0	22	22	7	1	0	0	0	0	0	52
23 JAAR	1959	0	0	0	0	0	0	10	21	5	1	0	0	0	0	0	37
	1958	0	0	0	0	0	0	7	23	6	1	1	0	0	0	0	38
24 JAAR	1958	0	0	0	0	0	0	4	15	5	0	1	1	0	0	0	26
	1957	0	0	0	0	0	0	3	26	2	1	0	0	1	0	0	33
	TOT :	0	0	0	0	0	18	186	182	37	14	3	1	1	1	1	443
25 JAAR	1957	0	0	0	0	0	0	3	26	8	1	3	1	1	0	0	43
	1956	0	0	0	0	0	0	1	19	10	4	1	0	0	0	0	35
26 JAAR	1956	0	0	0	0	0	0	0	7	16	0	1	0	0	0	0	24
	1955	0	0	0	0	0	0	0	17	13	1	1	0	0	0	0	32
27 JAAR	1955	0	0	0	0	0	0	0	6	9	1	0	0	0	0	0	16
	1954	0	0	0	0	0	0	0	10	11	5	0	0	0	0	0	26
28 JAAR	1954	0	0	0	0	0	0	0	2	13	1	0	0	0	0	0	16
	1953	0	0	0	0	0	0	0	3	14	2	0	1	0	0	0	20
29 JAAR	1953	0	0	0	0	0	0	0	5	18	2	0	1	1	1	0	27
	1952	0	0	0	0	0	0	0	2	15	7	0	0	0	0	0	24
	TOT :	0	0	0	0	0	0	4	97	127	24	6	3	2	0	0	263
30 JAAR	1952	0	0	0	0	0	0	0	0	12	7	0	0	0	0	0	19
	1951	0	0	0	0	0	0	0	0	13	7	1	0	0	0	0	21
31 JAAR	1951	0	0	0	0	0	0	0	0	6	2	3	1	0	0	0	12
	1950	0	0	0	0	0	0	0	1	10	6	1	0	0	0	0	18
32 JAAR	1950	0	0	0	0	0	0	0	0	3	4	1	0	0	0	0	8
	1949	0	0	0	0	0	0	0	0	5	6	1	0	0	0	0	12
33 JAAR	1949	0	0	0	0	0	0	0	0	4	6	2	1	0	0	0	13
	1948	0	0	0	0	0	0	0	0	1	8	2	0	0	0	0	11
34 JAAR	1948	0	0	0	0	0	0	0	0	1	5	0	1	0	0	0	7
	1947	0	0	0	0	0	0	0	0	1	9	2	0	1	0	0	13
	TOT :	0	0	0	0	0	0	0	1	56	60	13	3	1	0	0	134
35 JAAR	1947	0	0	0	0	0	0	0	0	2	7	2	0	0	0	0	11
	1946	0	0	0	0	0	0	0	0	2	6	7	2	1	0	0	18
36 JAAR	1946	0	0	0	0	0	0	0	0	0	11	3	0	0	0	0	14
	1945	0	0	0	0	0	0	0	0	0	6	2	0	0	0	0	8
37 JAAR	1945	0	0	0	0	0	0	0	0	0	4	5	1	0	0	0	10
	1944	0	0	0	0	0	0	0	0	0	2	2	1	1	0	0	6
38 JAAR	1944	0	0	0	0	0	0	0	0	0	0	3	0	0	0	0	3
	1943	0	0	0	0	0	0	0	0	0	3	0	0	0	0	0	3
39 JAAR	1943	0	0	0	0	0	0	0	0	0	1	5	0	1	0	0	7
	1942	0	0	0	0	0	0	0	0	0	0	6	1	0	0	0	7
	TOT :	0	0	0	0	0	0	0	0	4	40	35	5	3	0	0	87
40 JAAR EN MEER ONBEKEND		0	0	0	0	0	0	0	0	0	0	9	20	15	0	0	44
		0	0	0	0	0	0	0	0	0	0	0	0	0	0	0	0
ALG. TOT.		2	2	194	1257	1550	1059	590	416	274	164	79	35	27	2	2	5651



35. - ECHTSCHEIDINGEN NAAR GEBOORTEJAAR, LEEFTIJD EN GESLACHT VAN DE GESCHIEDENEN (JAAR 1982)  
A. - HET RIJK

GEBOORTEJAAR	LEEFTIJD IN VOLLE JAREN	MANNEN	VROUWEN	GEBOORTEJAAR	LEEFTIJD IN VOLLE JAREN	MANNEN	VROUWEN
1964	17		1	1932	50	123	89
	18			1931	50	94	83
1963	18		7		51	88	65
	19		11	1930	51	87	56
1962	19	3	11		52	80	56
	TOT	3	30	1929	52	85	60
1962	20	4	38		53	77	58
1961	20	2	47	1928	53	65	56
	21	10	66		54	59	43
1960	21	9	107	1927	54	52	40
	22	21	133		TOT	810	606
1959	22	57	159	1927	55	52	39
	23	71	167	1926	55	64	44
1958	23	101	195		56	40	32
	24	132	318	1925	56	51	47
1957	24	159	439		57	37	33
	TOT	566	1669	1924	57	49	40
1957	25	182	376		58	38	25
1956	25	269	394	1923	58	49	23
	26	270	395		59	38	32
1955	26	346	430	1922	59	40	30
	27	377	439		TOT	458	345
1954	27	379	444	1922	60	21	29
	28	391	430	1921	60	41	23
1953	28	458	418		61	37	21
	29	415	424	1920	61	26	30
1952	29	443	431		62	38	28
	TOT	3530	4181	1919	62	19	20
1952	30	385	397		63	17	10
1951	30	450	418	1918	63	12	10
	31	415	366		64	13	8
1950	31	414	394	1917	64	18	4
	32	423	379		TOT	242	183
1949	32	362	402	1917	65	18	9
	33	396	331	1916	65	11	10
1948	33	421	389		66	10	11
	34	588	351	1915	66	13	13
1947	34	416	361		67	13	8
	TOT	4070	3788	1914	67	15	9
1947	35	348	321		68	22	11
1946	35	370	326	1913	68	11	8
	36	374	277		69	16	6
1945	36	321	269	1912	69	14	12
	37	264	241		TOT	143	97
1944	37	290	249	1912	70	5	7
	38	275	248	1911	70	9	6
1943	38	286	219		71	5	7
	39	254	201	1910	71	8	5
1942	39	239	192		72	9	6
	TOT	3021	2543	1909	72	6	4
1942	40	194	163		73	7	3
1941	40	192	155	1908	73	5	4
	41	154	152		74	9	10
1940	41	168	138	1907	74	3	3
	42	182	148		TOT	66	55
1939	42	170	153	1907	75	4	3
	43	152	139	1906	75	4	5
1938	43	187	160		76	4	5
	44	168	135	1905	76	8	
1937	44	161	144		77	4	2
	TOT	1728	1487	1904	77	6	3
1937	45	154	130		78	2	
1936	45	162	126	1903	78	1	1
	46	145	103		79		
1935	46	128	110	1902	79	3	1
	47	137	77		TOT	36	20
1934	47	126	91	1897 EN VROEGER	80 EN +	9	8
	48	140	82		ONBEK.	2	3
1933	48	105	99				
	49	100	82				
1932	49	123	84				
	TOT	1320	989		ALG TOT	16004	16004

35. - ECHTSCHEIDINGEN NAAR GEBOORTEJAAR, LEEFTIJD EN GESLACHT VAN DE GESCHIEDENEN (JAAR 1982)  
B. - BRUSSELS GEWEST

GEBOORTEJAAR	LEEFTIJD IN VOLLE JAREN	MANNEN	VROUWEN	GEBOORTEJAAR	LEEFTIJD IN VOLLE JAREN	MANNEN	VROUWEN
1964	17			1932	50	31	19
	18			1931	50	16	19
1963	18				51	22	7
	19			1930	51	14	15
1962	19		2		52	17	9
	TOT		2	1929	52	16	11
1962	20	1	3		53	12	9
1961	20	1	5	1928	53	13	15
	21	3	4	1927	54	14	9
1960	21	1	12		54	8	10
	22		16		TOT	163	123
1959	22	5	15	1927	55	10	9
	23	9	18	1926	55	15	8
1958	23	9	24		56	13	8
	24	10	26	1925	56	13	12
1957	24	13	51		57	9	6
	TOT	52	174	1924	57	9	9
1957	25	16	45		58	14	8
1956	25	29	48	1923	58	10	7
	26	27	34		59	9	12
1955	26	45	51	1922	59	10	7
	27	41	50		TOT	112	86
1954	27	36	59	1922	60	3	9
	28	48	57	1921	60	11	6
1953	28	61	59		61	12	7
	29	55	49	1920	61	8	12
1952	29	61	53		62	10	8
	TOT	419	505	1919	62	4	4
1952	30	48	62		63	6	2
1951	30	45	63	1918	63	5	4
	31	66	50		64	4	1
1950	31	52	55	1917	64	4	1
	32	54	55		TOT	67	54
1949	32	64	75	1917	65	7	2
	33	55	46	1916	65	3	4
1948	33	65	64		66	5	2
	34	64	58	1915	66	2	3
1947	34	66	76		67		4
	TOT	579	604	1914	67	5	3
1947	35	50	49		68	5	
1946	35	62	52	1913	68	2	3
	36	62	48		69	2	2
1945	36	54	45	1912	69	5	3
	37	38	38		TOT	36	26
1944	37	44	61	1912	70	1	3
	38	40	43	1911	70	3	2
1943	38	51	36		71	1	4
	39	40	32	1910	71	3	
1942	39	45	44		72	1	1
	TOT	486	448	1909	72	4	1
1942	40	40	37		73	3	3
1941	40	32	26	1908	73	1	3
	41	28	28		74	2	3
1940	41	25	27	1907	74	1	
	42	31	28		TOT	20	20
1939	42	42	33	1907	75	3	
	43	20	20	1906	75	1	2
1938	43	29	28		76	1	2
	44	25	17	1905	76	2	
1937	44	31	28		77	3	
	TOT	303	272	1904	77	1	2
1937	45	30	25		78	2	
1936	45	29	29	1903	78		1
	46	26	22		79		
1935	46	25	21	1902	79	1	1
	47	25	14		TOT	14	8
1934	47	30	21		80 EN +	2	1
	48	34	8	1897 EN VROEGER	ONBEK.		1
1933	48	17	13				
	49	20	13				
1932	49	21	20				
	TOT	257	186		ALG TOT	2510	2510

35. - ECHTSCHIEDINGEN NAAR GEBORTEJAAR, LEEFTIJD EN GESLACHT VAN DE GESCHIEDENEN (JAAR 1982)  
C. - VLAAMS GEWEST

GEBORTEJAAR	LEEFTIJD IN VOLLE JAREN	MANNEN	VROUWEN	GEBORTEJAAR	LEEFTIJD IN VOLLE JAREN	MANNEN	VROUWEN
1964	17			1932	50	51	42
	18			1931	50	40	39
1963	18		3		51	42	39
	19		5	1930	51	34	20
1962	19	1	5		52	40	26
	TOT	1	13	1929	52	38	32
1962	20	1	21		53	46	24
1961	20	1	23	1928	53	37	23
	21	7	38		54	25	19
1960	21	6	63	1927	54	20	18
	22	14	69		TOT	373	282
1959	22	29	81	1927	55	23	19
	23	40	91	1926	55	24	20
1958	23	54	108		56	16	16
	24	78	165	1925	56	18	18
1957	24	88	237		57	14	13
	TOT	318	896	1924	57	19	16
1957	25	104	211		58	14	8
1956	25	137	208	1923	58	18	8
	26	161	239		59	17	14
1955	26	177	218	1922	59	19	12
	27	205	236		TOT	182	144
1954	27	186	234	1922	60	7	8
	28	205	226	1921	60	18	9
1953	28	244	203		61	14	6
	29	211	206	1920	61	7	9
1952	29	224	200		62	21	8
	TOT	1854	2181	1919	62	6	8
1952	30	192	189		63	4	5
1951	30	227	205	1918	63	6	4
	31	195	173		64	4	5
1950	31	198	188	1917	64	9	3
	32	198	175		TOT	96	65
1949	32	153	168	1917	65	4	6
	33	200	166	1916	65	7	4
1948	33	198	174		66	4	8
	34	175	167	1915	66	10	7
1947	34	205	166		67	7	4
	TOT	1941	1771	1914	67	6	1
1947	35	163	143		68	14	5
1946	35	161	155	1913	68	7	2
	36	174	133		69	9	3
1945	36	160	138	1912	69	4	5
	37	138	121		TOT	72	45
1944	37	151	106	1912	70	3	2
	38	144	125	1911	70	5	3
1943	38	137	108		71	4	2
	39	126	104	1910	71	2	4
1942	39	122	84		72	5	3
	TOT	1476	1217	1909	72	1	3
1942	40	101	78		73	3	
1941	40	89	80	1908	73	2	1
	41	77	77		74	7	5
1940	41	88	58	1907	74		2
	42	90	72		TOT	32	25
1939	42	77	73	1907	75	1	3
	43	78	75	1906	75		1
1938	43	83	71		76	3	1
	44	85	67	1905	76	4	
1937	44	67	64		77		2
	TOT	835	715	1904	77	3	
1937	45	74	63		78		
1936	45	85	55	1903	78		
	46	73	58		79		
1935	46	63	52	1902	79	1	
	47	69	40		TOT	12	7
1934	47	47	43	1897 EN VROEGER	80 EN + ONBEK.	4	3
	48	66	48				1
1933	48	57	51				
	49	45	35				
1932	49	68	33				
	TOT	647	478		ALG TOT	7843	7843

35. - ECHTSCHIEDINGEN NAAR GEBORTEJAAR, LEEFTIJD EN GESLACHT VAN DE GESCHIEDENEN (JAAR 1982)  
D. - WAALS GEWEST

GEBORTEJAAR	LEEFTIJD IN VOLLE JAREN	MANNEN	VROUWEN	GEBORTEJAAR	LEEFTIJD IN VOLLE JAREN	MANNEN	VROUWEN
1964	17		1	1932	50	41	28
	18			1931	50	38	25
1963	18		4		51	24	19
	19		6	1930	51	39	21
1962	19	2	4		52	23	21
	TOT	2	15	1929	52	31	17
1962	20	2	14		53	19	25
1961	20		19	1928	53	15	18
	21		24		54	20	15
1960	21	2	32	1927	54	24	12
	22	7	48		TOT	274	201
1959	22	23	63	1927	55	19	11
	23	22	58	1926	55	25	16
1958	23	38	63		56	11	8
	24	44	127	1925	56	20	17
1957	24	58	151		57	14	14
	TOT	196	599	1924	57	21	15
1957	25	62	120		58	10	9
1956	25	103	138	1923	58	21	8
	26	82	122		59	12	6
1955	26	124	161	1922	59	11	11
	27	131	153		TOT	164	115
1954	27	157	151	1922	60	11	12
	28	138	147	1921	60	12	8
1953	28	153	156		61	11	8
	29	149	169	1920	61	11	9
1952	29	158	178		62	7	12
	TOT	1257	1495	1919	62	9	8
1952	30	145	146		63	7	3
1951	30	178	150	1918	63	1	2
	31	154	143		64	5	2
1950	31	164	151	1917	64	5	
	32	171	149		TOT	79	64
1949	32	145	159	1917	65	7	1
	33	141	119	1916	65	1	2
1948	33	158	151		66	1	1
	34	149	126	1915	66	1	3
1947	34	145	119		67	6	
	TOT	1550	1413	1914	67	4	5
1947	35	135	129		68	3	6
1946	35	147	119	1913	68	2	3
	36	138	96		69	5	1
1945	36	107	86	1912	69	5	4
	37	88	82		TOT	35	26
1944	37	95	82	1912	70	1	2
	38	91	80	1911	70	1	1
1943	38	98	75		71		1
	39	88	65	1910	71	3	1
1942	39	72	64		72	3	2
	TOT	1059	878	1909	72	1	
1942	40	53	48		73	1	
1941	40	71	49	1908	73	2	
	41	49	47		74		2
1940	41	55	53	1907	74	2	1
	42	61	48		TOT	14	10
1939	42	51	47	1907	75		
	43	54	44	1906	75	3	2
1938	43	75	61		76		2
	44	58	51	1905	76	2	
1937	44	63	52		77	1	
	TOT	590	500	1904	77	2	1
1937	45	50	42		78		
1936	45	48	42	1903	78	1	
	46	46	28		79		
1935	46	40	37	1902	79	1	
	47	43	23		TOT	10	5
1934	47	49	27		80 EN +	3	4
	48	40	26	1897 EN VROEGER	ONBEK.	2	1
1933	48	31	35				
	49	35	34				
1932	49	34	31				
	TOT	416	325		ALG TOT	5651	5651

## 36.- ECHTSCHIEDINGEN PER GEWEST NAAR DE EISENDE PARTIJ EN HET AANTAL MINDERJARIGE KINDEREN TEN LASTE (Jaar 1982)

Eisende partij	Aantal minderjarige kinderen ten laste								Totaal aantal echt- schei- dingen
	Geen kinderen	1 kind	2 kinderen	3 kinderen	4 kinderen	5 kinderen	6 en meer kinderen	Niet aange- duid	
<b>A.- Het Rijk</b>									
De echtgenoot	1 297	497	282	89	37	8	9	1 692	3 911
De echtgenote	1 251	639	416	134	38	17	8	1 967	4 470
De twee echtgenoten	2 770	974	574	139	29	9	4	3 124	7 623
<i>Totaal :</i>	<i>5 318</i>	<i>2 110</i>	<i>1 272</i>	<i>362</i>	<i>104</i>	<i>34</i>	<i>21</i>	<i>6 723</i>	<i>18 004</i>
<b>B.- Brussels gewest</b>									
De echtgenoot	56	30	15	2	4	-	3	547	657
De echtgenote	46	24	18	2	1	3	1	695	790
De twee echtgenoten	79	36	18	6	-	1	2	921	1 063
<i>Totaal :</i>	<i>191</i>	<i>90</i>	<i>51</i>	<i>10</i>	<i>5</i>	<i>4</i>	<i>6</i>	<i>2 163</i>	<i>2 510</i>
<b>C.- Vlaams gewest</b>									
De echtgenoot	738	262	154	47	16	5	3	570	1 793
De echtgenote	753	326	218	70	25	3	3	604	2 002
De twee echtgenoten	1 889	540	306	80	15	3	2	1 211	4 046
<i>Totaal :</i>	<i>3 380</i>	<i>1 128</i>	<i>678</i>	<i>197</i>	<i>56</i>	<i>11</i>	<i>8</i>	<i>2 385</i>	<i>7 843</i>
<b>D.- Waals gewest</b>									
De echtgenoot	503	205	113	40	17	3	3	575	1 459
De echtgenote	452	289	180	62	12	11	4	669	1 678
De twee echtgenoten	602	398	250	53	14	5	-	992	2 514
<i>Totaal :</i>	<i>1 757</i>	<i>892</i>	<i>543</i>	<i>155</i>	<i>43</i>	<i>19</i>	<i>7</i>	<i>2 236</i>	<i>5 651</i>



## A. - HET RIJK.

STAND VAN DE MAN																			BE-ROEPS MILI-TAI-REN EN MILI-CIENS	ZONDER BEROEP ONBE-KEND BEROEP STUD. + GE-PENS.	ALGE-MEEN TOTAAL										
LANDBOUWERS JAGERS, VISSERS, HOUTAKKERS E.D.				MIJNWERKERS, STEEN-GROEF.		BEROEPEN UIT TRANSPORT- EN COMMUNICATIEBEDRIJVEN				AMBACHTSLIEDEN, VAK- EN FABRIEKARBEIDERS EN HANDLANGERS				BEROEPEN UIT DIENST-VERLENENDE SPORT- EN ONTSPANNINGSBEDRIJVEN																	
01	03	04	TOT.	03	TOT.	01	02	03	TOT.	01	02	03	04	TOT.	01	02	03	04	TOT.												
4	1		5	1	1	1	1	27	37	65	1	1	2	4	21	8	190		219	8	63	11		82	29	2	47	75	1526	2	
4	1		5	1	1	1	29	37	67	22	9	193		224	8	63	11		82	29				82	29	49			1603		
1			1						2	2				3	1		1		3	1				1	1	3	3		23	50	
1			1					2	2	1				7	1	5	1		8	1				7	1	6			73		
9	4		13	5	5	6	106	163	275	51	10	999	3	1063	18	190	48		256	66				256	66	103			3959		
1	1		2			3	5	38	46	16	2	159		177	3	14	4		21	9				21	9	27			490		
	1		1	1	1		14	41	55	8	1	211		220	4	23	13		40	11				40	11	17			545		
				1	1		3	9	12			55		55	1	1	3		5					5		3			99		
				1	1		1	1	2	1		3		4															21		
1	2		3	2	2	3	23	89	115	25	3	428		456	8	38	20		66	20				66	20	47			1155		
2			2											1					1										5		
2		1	3											2					2										5		
4		1	5											3					3										10		
						2			2																					2	
						1	11	7	19					15					3					3		2			53		
							2	5	7					4					4						1	2			15		
						3	13	12	28					19					3					3		1	4			70	
	1		1							2				4																10	
7	5		12	23	23	3	53	189	245	14	6	1186	3	1209	5	46	24		75	36				75	36	95			2027	4	
7	6		13	23	23	3	53	189	245	19	6	1192	3	1220	5	46	24		75	36				75	36	95			2047		
3	1		4	1	1	2	3	7	10	2	1	41		44	11	3			14	4				14	4	4			135		
2	5		7	3	3	1	19	28	49	10		130	1	141	3	50	9		62	11				62	11	24			463		
							32	123	156	6	2	518	1	527	6	48	35		89	27				89	27	52			1076		
												4		4	2		1	1	4	1				4	1				9		
5	6		11	4	4	3	54	158	215	18	3	693	2	716	22	101	45	1	169	43				169	43	80			1683		
				1	1		2		2	1		15		16		3	1		4	19				4	19				53		
31	22		53	36	36	12	86	393	491	112	14	1971	4	2101	26	137	65		228	98				228	98	731			5351		
62	41	1	104	72	72	31	366	1043	1440	249	45	5520	12	5826	88	586	215	1	890	313				890	313	1115			16004		





## B. - BRUSSELS GEWEST

STAND VAN DE MAN																BE-ROEPS MILI-TAI-REN EN MILI-CIENS	ZONDER BEROEP ONSE-KEND BEROEP STUD. + GE-PENS.	ALGE-MEEN TOTAAL				
LANDBOUWERS JAGERS, VISSERS, HOUTAKKERS E.D.				MIJNWERKERS, STEEN-GROEF.		BEROEPEN UIT TRANSPORT- EN COMMUNI-CATIEBEDRIJVEN				AMBACHTSLIEDEN, VAK- EN FABRIEKSSARBEIDERS EN HANDLANGERS					BEROEPEN UIT DIENST-VERLENENDE SPORT- EN ONTSPANNINGSBEDRIJVEN							
01	03	04	TOT.	03	TOT.	01	02	03	TOT.	01	02	03	04	TOT.	01	02	03	04	TOT.			
							1		1	6	1			1		1				4	1	24
							1	7	8			23		29	1	9	3			13	4	294
							1		1												16	1
							3	7	10	6	1	23		30	1	9	3			13	4	319
											1	1		2		2				2	1	3
																						27
							1		1		1	1		2		2				2	1	30
1	1		2			3	21	34	58	17	1	165		183	4	42	10		56	17	24	916
								3	3	2		21		23		2			2	1	6	71
								5	5			30		30	1	3	5		9	2		80
							1	1	2			4		4							2	9
																						2
							1	9	10	2		55		57	1	5	5		11	3	6	162
							1	2	3			2		2		1			1		1	10
								1	1												1	2
							1	3	4			2		2		1			1		1	12
1			1	1	1	1	8	27	36		1	94		94		7	7		14	16	4	
																						1
																						210
																						1
1			1	1	1	1	8	27	36	1		94		95		7	7		14		16	216
1			1	1	1	2	10	19	31	1	1	52	1	55	4	8	10		22	4	13	196
																			1	2		3
2			2	4	4		10	38	48	13	1	145		159	2	22	13		37	8	108	656
5	1		6	6	6	6	54	137	197	41	4	537	1	583	12	97	48		157	38	186	2510



## C. - VLAAMS GEWEST

STAND VAN DE MAN																	BE-ROEPS MILI-TAI-REN EN MILI-CIENS	ZONDER BEROEP ONBE-KEND BEROEP STUD. + GE-PENS.	ALGE-MEEN TOTAAL			
LANDBOUWERS JAGERS, VISSERS, HOUTAKKERS E.D.				MIJNWER KERS, STEEN-GROEF.		BEROEPEN UIT TRANSPORT- EN COMMUNI-CATIEBEDRIJVEN				AMBACHTSLIEDEN, VAK- EN FABRIEKSAARBEIDERS EN HANDLANGERS					BEROEPEN UIT DIENST-VERLENENDE SPORT- EN ONTSPANNINGSBEDRIJVEN							
01	03	04	TOT.	03	TOT.	01	02	03	TOT.	01	02	03	04	TOT.	01	02	03	04	TOT.			
3	1		4				9	13	22	5	4	1		78	4	21	3		28	12	1	25
3	1		4				9	13	22	5	4	70		79	4	21	3		28	12	14	554
								2	2			2		2		1			1		3	16
												1		1		1			1			7
								2	2			3		3		2			2		3	23
5	1		6	4	4	2	32	80	114	16	7	470	1	494	11	69	26		106	23	37	1728
1			1			2	5	24	31	8	1	96		105	3	12	4		19	1	16	292
				1	1		4	17	21	6	1	91		98	2	9	3		14	3	6	223
				1	1		1	6	7			35		35		1	2		3		3	60
							1	1	2			2		2								13
1			1	2	2	2	11	48	61	14	2	224		240	5	22	9		36	4	25	588
												1		1								3
1		1	2									2		2								4
1		1	2									3		3								7
						1			1			7		7			2		2		1	1
							3	2	5			3		3								21
							2	3	5													10
						1	5	5	11			10		10			2		2	1		32
												2		2								3
												2		2								3
5	2		7	19	19	2	34	112	148	7	5	797	3	812	3	23	15		41	23	44	1292
5	2		7	19	19	2	34	112	148	7	5	801	3	816	3	23	15		41	23	44	1298
1			1			1	1	4	5	2	1	26		29	7	1			8	2	3	76
1			1			1	8	12	21	6		55	1	62	2	22	5		29	3	8	209
	2		3				11	66	77	2	1	288		291	5	24	16		45	15	22	563
												2		2			1	1	2	1		5
2	2		4	1	1	1	20	82	103	10	2	371	1	384	14	47	22	1	84	21	33	853
				1	1		2		2	1		11		12		1	1		2	9		32
18	11		29	26	26	8	29	222	259	61	7	1052	1	1121	19	59	33		111	39	323	2728
35	17	1	53	53	53	16	142	564	722	114	27	3015	6	3162	56	246	109	1	412	132	479	7843



## D. - WAALS GENEST

STAND VAN DE MAN																	BE-ROEPS MILI-TAI-REN EN MILI-CIENS	ZONDER BEROEP CNBE-KEND BEROEP STU.D. + GE-PENS.	ALGE-MEEN TOTAAL			
LANDBOUWERS JAGERS, VISSERS, HOUTAKKERS E.D.				MIJNWER KERS, STEEN-GROEF.		BEROEPEN UIT TRANSPORT- EN COMMUNI-CATIEBEDRIJVEN				AMBACHTSLIEDEN, VAK- EN FABRIEK SARBEIDERS EN HANDLANGERS					BEROEPEN UIT DIENST-VERLENENDE SPORT- EN ONTSPANNINGSBEDRIJVEN							
01	03	04	TOT.	03	TOT.	01	02	03	TOT.	01	02	03	04	TOT.	01	02	03	04	TOT.			
1			1	1	1	1	17	17	35	1	4	98		2	3	33	5		41	13	18	26
										10		1		112								703
												1		1								1
1			1	1	1	1	17	17	35	11	4	100		115	3	33	5		41	13	18	730
1			1									1		1						1		4
												2		2	1	1	1		3		2	16
1			1									3		3	1	1	1		3	1	2	20
3	2		5	1	1	1	53	49	103	18	2	364	2	386	3	79	12		94	26	42	1315
	1		1			1		11	12	6	1	42		49						7	5	127
	1		1				10	19	29	2		90		92	1	11	5		17	6	11	242
							1	2	3	1		16		16	1		1		2			30
										1		1		2								6
	2		2			1	11	32	44	9	1	149		159	2	11	6		19	13	16	405
2			2																			2
1			1																			1
3			3																			3
						1			1													1
						1	7	3	11			6		6							2	22
							1	1	1			1		1						1		3
						2	7	4	13			7		7							3	26
	1		1							2				2								3
1	3		4	3	3		11	50	61	7	1	295		303	2	16	2		20	13	35	525
										2		1		3								3
1	4		5	3	3		11	50	61	11	1	297		309	2	16	2		20	13	35	533
1	1		2				2	2	4			12		12	1	2			3		1	40
1	3		4	2	2		8	13	21	4		67		71		24	2		26	8	9	196
							14	42	56	3		190		193	1	20	11		32	10	24	395
												1		1	2				2			3
2	4		6	2	2		24	57	81	7		270		277	4	46	13		63	18	34	634
												4		4	1				1	8		18
11	11		22	6	6	4	47	133	184	38	6	774	3	821	5	56	19		80	51	300	1967
22	23		45	13	13	9	170	342	521	94	14	1968	5	2081	20	243	58		321	143	450	5651

38.- ECHTSCHIEDINGEN PER GEWEST NAAR DE EISENDE PARTIJ EN NAARGELANG EEN VONNIS VAN SCHEIDING VAN TAFEL EN BED ER AL DAN NIET AAN VOORAFGEGAAN IS (Jaar 1982)

Omschrijving	Eisende partij				Totaal aantal echtscheidingen
	De echtgenoot	De echtgenote	de twee echtgenoten	Niet aangeduid	
<b>A. - Met Rijk</b>					
Voorafgaande scheiding van tafel en bed	113	118	102	1	334
Geen voorafgaande scheiding van tafel en bed	3 484	3 952	7 007	19	14 462
Toestand niet aangegeven	314	400	482	12	1 208
<i>Totaal van de echtscheidingen :</i>	<i>3 911</i>	<i>4 470</i>	<i>7 581</i>	<i>32</i>	<i>16 004</i>
<b>B. - Brussels gewest</b>					
Voorafgaande scheiding van tafel en bed	25	27	7	-	59
Geen voorafgaande scheiding van tafel en bed	529	605	640	7	1 981
Toestand niet aangegeven	103	158	208	1	470
<i>Totaal van de echtscheidingen :</i>	<i>657</i>	<i>790</i>	<i>1 055</i>	<i>8</i>	<i>2 510</i>
<b>C. - Vlaams gewest</b>					
Voorafgaande scheiding van tafel en bed	20	20	19	-	59
Geen voorafgaande scheiding van tafel en bed	1 664	1 875	3 897	3	7 439
Toestand niet aangegeven	111	107	120	7	345
<i>Totaal van de echtscheidingen :</i>	<i>1 795</i>	<i>2 002</i>	<i>4 036</i>	<i>10</i>	<i>7 843</i>
<b>D. - Waals gewest</b>					
Voorafgaande scheiding van tafel en bed	68	71	76	1	216
Geen voorafgaande scheiding van tafel en bed	1 291	1 472	2 270	9	5 042
Toestand niet aangegeven	100	135	154	4	393
<i>Totaal van de echtscheidingen :</i>	<i>1 459</i>	<i>1 678</i>	<i>2 500</i>	<i>14</i>	<i>5 651</i>

39.- ALGEMENE EVOLUTIE VAN DE ECHTSCHIEDINGEN EN DE SCHEIDINGEN VAN TAFEL EN BED (Jaren 1965 tot 1982)

Jaren	Aanvragen van echtscheidingen ingewilligd door de rechtbanken van 1e aanleg			Totaal	Scheidingen van tafel en bed ingewilligd door de rechtbanken van 1e aanleg	Echtscheidingen geboekt door de burgerlijke stand
	wegens een bepaalde oorzaak (1)	na scheiding van tafel en bed	door wederzijdse toestemming			
1965	4 477	1 413	5 890	228	5 520	
1966	4 628	1 526	6 154	197	5 826	
1967	5 196	1 351	6 547	202	6 023	
1968	5 446	1 401	6 847	216	6 057	
1969	5 080	1 429	6 509	171	6 458	
1970	5 465	1 470	6 935	152	6 403	
1971	5 572	1 751	7 323	145	7 024	
1972	6 258	2 101	8 359	180	7 832	
1973	6 196	2 179	8 375	150	8 336	
1974	7 264	3 697	10 961	152	10 133	
1975	8 281	4 049	12 330	144	10 977	
1976	9 395	4 359	13 754	147	12 665	
1977	9 330	4 450	13 780	141	12 867	
1978	9 120	4 966	14 086	125	13 526	
1979	9 044	5 171	14 215	158	13 381	
1980	9 598	5 767	15 365	153	14 457	
1981	9 515	6 512	16 027	134	15 323	
1982	9 840	6 988	16 828	142	16 004	

(1) Geweldéaden, mishandelingen, beledigingen van erge aard, overspel.

DOODSOORZAKEN IN 1979





## LEEFTIJDGROEPEN IN JAREN

5 - 9	10 - 14	15 - 19	20 - 24	25 - 29	30 - 34	35 - 39	40 - 44	45 - 49	50 - 54	55 - 59	60 - 64	65 - 69	70 - 74	75 - 79	80 - 84	85 EN >
118 100	126 89	455 186	568 231	507 223	526 255	610 317	894 542	1607 917	2634 1433	4111 2076	4221 2059	7669 4342	9809 7284	10145 10154	7700 10730	6106 11427
-	-	-	-	-	-	-	-	-	-	2	-	2	2	3	5	4
-	-	-	-	-	-	-	-	1	1	1	1	2	1	1	8	10
-	-	-	-	-	-	-	-	-	-	-	-	-	-	1	-	-
-	-	-	-	-	-	-	-	-	-	1	-	-	-	1	1	-
-	-	-	-	-	-	-	-	-	-	-	1	-	-	-	-	2
-	-	-	-	-	-	-	-	-	-	-	-	-	-	-	-	-
-	-	-	-	-	-	-	-	-	-	1	-	2	2	1	4	4
-	-	-	-	-	-	-	-	1	1	1	-	2	1	1	8	6
-	-	-	-	3	3	3	4	9	13	20	20	26	25	22	18	13
-	-	-	-	1	1	3	1	1	3	2	2	4	6	9	10	8
-	-	-	-	3	2	2	4	9	12	17	19	25	23	19	17	12
-	-	-	-	1	-	2	1	1	2	2	2	3	5	4	9	7
-	-	-	-	-	-	-	-	-	1	-	1	-	-	-	-	1
-	-	-	-	-	-	1	-	-	-	1	-	1	1	-	1	-
-	-	-	-	-	-	-	-	-	-	1	-	-	-	2	-	-
-	-	-	-	-	-	-	-	-	-	-	-	-	1	3	-	1
-	-	-	-	-	1	-	-	-	-	-	-	-	-	-	-	-
-	-	-	-	-	-	1	-	-	-	-	-	-	-	-	1	-
-	-	-	-	-	-	-	-	-	-	1	-	-	1	1	-	-
-	-	-	-	-	-	-	-	-	-	-	-	-	1	1	-	-
-	-	-	-	-	-	-	-	-	-	-	-	1	1	2	2	-
-	-	1	-	3	4	2	3	4	9	14	12	19	21	17	13	6
-	1	-	2	-	1	-	-	3	5	10	4	12	29	29	26	17
-	-	-	-	-	-	-	-	-	-	-	-	-	-	1	-	-
-	-	1	-	-	-	-	-	-	-	-	1	-	-	-	-	-
-	-	-	-	-	-	-	-	-	1	-	-	-	1	1	-	-
-	-	-	-	-	-	-	-	-	-	-	-	1	1	-	-	-
-	-	-	-	-	-	-	-	-	-	-	-	1	2	2	2	-
-	-	-	-	3	4	2	3	3	9	10	10	16	20	17	13	5
-	1	-	2	-	1	-	-	3	4	10	4	11	26	23	23	16
-	-	-	-	-	-	-	-	1	-	4	1	2	-	-	-	1
-	-	-	-	-	-	-	-	-	-	-	-	-	-	2	1	1

**ALGEMENE MORTALITEIT NAAR GESLACHT EN LEEFTIJDGROEPEN IN 1979 VOLGENS DE BASISLIJST VAN DE W.G.O., 9e herziening - 1975 - Ingezetenen (belgen + vreemdelingen)**

OORSPRONKELIJKE DOODS-OORZAKEN VOLGENS DE BASISLIJST VAN DE W.G.O. (CODES 01 TOT 556 (9E HERZIENING-1975))	GESLACHT	TOTAAL	MINDER DAN EEN JAAR				1	2	3	4
			0 DAG	1 - 6 DAGEN	7 - 27 DAGEN	28 DA- 11 MA.				
<b>04 VIRUSZIEKTEN</b>	M	32	-	-	-	-	-	3	-	-
	V	38	-	-	-	-	2	2	1	1
040 ACUTE POLIOMYELITIS	M	1	-	-	-	-	-	-	-	-
042 MAZELEN	M	3	-	-	-	-	-	1	-	-
	V	3	-	-	-	-	-	1	-	1
043 RODE HOND	V	2	-	-	-	-	1	-	-	-
046 VIRUS HEPATITIS	M	12	-	-	-	-	-	-	-	-
	V	8	-	-	-	-	-	-	-	-
049 REST VAN DE 04	M	16	-	-	-	-	-	2	-	-
	V	25	-	-	-	-	1	1	1	-
<b>05 RICKETTSIOSEN EN ANDERE DOOR ARTHROPODEN OVERGEBRACHT ZIEKTEN</b>	M	1	-	-	-	-	-	-	-	-
052 MALARIA	M	1	-	-	-	-	-	-	-	-
<b>06 VENERISCHE ZIEKTEN</b>	M	10	-	-	-	-	-	-	-	-
	V	9	-	-	-	-	-	-	-	-
060 SYFILIS	M	10	-	-	-	-	-	-	-	-
	V	9	-	-	-	-	-	-	-	-
<b>07 ANDERE INFECTIE-EN PARASITAIRE ZIEKTEN EN LATE GEVOLGEN VAN INFECTIE- EN PARASITAIRE ZIEKTEN</b>	M	17	-	-	-	-	1	-	-	-
	V	15	-	-	-	-	-	-	1	-
070 OVERIGE SPIROCHETOSEN	M	3	-	-	-	-	-	-	-	-
071 MYCOSEN	M	3	-	-	-	-	-	-	-	-
	V	1	-	-	-	-	-	-	-	-
076 ANDERE HELMINTHIASIS	M	2	-	-	-	-	-	-	-	-
	V	1	-	-	-	-	-	-	-	-
077 LATE GEVOLGEN VAN TUBERCULOSE	M	1	-	-	-	-	-	-	-	-
	V	2	-	-	-	-	-	-	-	-
078 LATE GEVOLGEN VAN ACUTE POLIOMYELITIS	V	1	-	-	-	-	-	-	-	-
079 REST VAN DE 07	M	8	-	-	-	-	1	-	-	-
	V	10	-	-	-	-	-	-	1	-
<b>08 MALIGN NEOPLASMATA VAN LIP, MONDHOLTE EN FARYNX</b>	M	209	-	-	-	-	-	-	-	-
	V	72	-	-	-	-	-	-	-	-
<b>09 MALIGN NEOPLASMATA VAN DE TRACTUS DIGESTIVUS EN HET PERITONEUM</b>	M	4188	-	-	-	-	-	-	-	-
	V	4100	-	-	-	-	4	-	-	-

## LEEFTIJDSGROEPEN IN JAREN

5 - 9	10 - 14	15 - 19	20 - 24	25 - 29	30 - 34	35 - 39	40 - 44	45 - 49	50 - 54	55 - 59	60 - 64	65 - 69	70 - 74	75 - 79	80 - 84	85 EN >
1	3	2	1	-	-	-	-	2	1	5	1	4	1	2	2	4
2	1	1	1	1	-	2	1	1	-	1	1	2	3	2	4	9
-	-	-	-	-	-	-	-	1	-	-	-	-	-	-	-	-
1	1	-	-	-	-	-	-	-	-	-	-	-	-	-	-	-
1	-	-	-	-	-	-	-	-	-	-	-	-	-	-	-	-
-	-	-	-	-	-	1	-	-	-	-	-	-	-	-	-	-
-	-	-	-	-	-	-	-	1	1	3	1	2	-	-	2	2
-	-	-	1	-	-	-	1	-	-	-	-	-	3	-	1	2
-	2	2	1	-	-	-	-	-	-	2	-	2	1	2	-	2
1	1	1	-	1	-	1	-	1	-	1	1	2	-	2	3	7
-	-	-	-	-	-	-	-	-	1	-	-	-	-	-	-	-
-	-	-	-	-	-	-	-	-	1	-	-	-	-	-	-	-
-	-	-	-	1	-	-	-	1	-	1	-	-	1	4	1	1
-	-	-	1	-	-	-	-	-	-	1	1	2	-	2	2	-
-	-	-	-	1	-	-	-	1	-	1	-	-	1	4	1	1
-	-	-	-	-	-	-	-	-	-	1	1	2	-	2	2	-
-	1	-	-	-	-	-	-	-	1	1	1	3	2	3	3	1
-	-	-	-	-	-	-	-	-	2	1	-	3	3	2	2	1
-	-	-	-	-	-	-	-	-	-	-	-	1	-	1	1	-
-	-	-	-	-	-	-	-	-	-	1	1	1	-	-	-	-
-	-	-	-	-	-	-	-	-	-	-	-	1	-	-	1	1
-	-	-	-	-	-	-	-	-	-	-	-	1	-	1	-	-
-	-	-	-	-	-	-	-	-	-	1	-	-	-	1	-	-
-	1	-	-	-	-	-	-	-	1	-	-	-	1	-	-	-
-	-	-	-	-	-	-	-	-	2	-	-	2	2	1	1	1
-	-	-	-	-	-	-	-	-	-	-	-	-	-	-	-	-
-	1	-	-	-	1	5	7	18	19	27	9	29	37	36	13	7
-	-	-	-	-	2	1	3	3	5	8	6	7	9	10	7	11
-	2	1	2	5	10	27	44	100	204	322	359	705	788	748	519	332
1	-	1	2	6	6	11	30	76	148	226	235	467	664	814	796	613

**ALGEMENE MORTALITEIT NAAR GESLACHT EN LEEFTIJDGROEPEN IN 1979 VOLGENS DE BASISLIJST VAN DE W.G.O., 9e herziening - 1975 - Ingezetenen (belgen + vreemdelingen)**

OORSPRONKELIJKE DOODSDORZAKEN VOLGENS DE BASISLIJST VAN DE W.G.O. KODES 01 TOT 556 (9e HERZIENING-1975)	GESLACHT	TOTAAL	MINDER DAN EEN JAAR				1	2	3	4
			0 DAG	1 - 6 DAGEN	7 - 27 DAGEN	28 DA-11 MA				
090 MALIGNNE NEOPLASMA VAN OESOFAGUS	M	280	-	-	-	-	-	-	-	-
	V	121	-	-	-	-	-	-	-	-
091 MALIGNNE NEOPLASMA VAN DE MAAG	M	1225	-	-	-	-	-	-	-	-
	V	937	-	-	-	-	-	-	-	-
092 MALIGNNE NEOPLASMA VAN DE DUNNE DARM, INCLUSIEF DUODENUM	M	40	-	-	-	-	-	-	-	-
	V	44	-	-	-	-	-	-	-	-
093 MALIGNNE NEOPLASMA VAN HET COLON	M	1001	-	-	-	-	-	-	-	-
	V	1328	-	-	-	-	1	-	-	-
094 MALIGNNE NEOPLASMA VAN RECTUM, OVERGANG VAN SIGMOID IN RECTUM, EN ANUS	M	524	-	-	-	-	-	-	-	-
	V	450	-	-	-	-	1	-	-	-
095 MALIGNNE NEOPLASMA VAN DE LEVER, ALS PRIMAIRE TUMOR GESPECIFICEERD	M	142	-	-	-	-	-	-	-	-
	V	123	-	-	-	-	2	-	-	-
096 MALIGNNE NEOPLASMA VAN HET PANCREAS	M	591	-	-	-	-	-	-	-	-
	V	506	-	-	-	-	-	-	-	-
099 REST VAN DE 09	M	365	-	-	-	-	-	-	-	-
	V	591	-	-	-	-	-	-	-	-
10 MALIGNNE NEOPLASMATA VAN DE TRACTUS RESPIRATORIUS EN DE INTRATHORACALE ORGANEN	M	5832	-	-	-	-	-	-	-	-
	V	599	-	-	-	-	-	-	2	-
100 MALIGNNE NEOPLASMA VAN DE LARYNX	M	319	-	-	-	-	-	-	-	-
	V	38	-	-	-	-	-	-	-	-
101 MALIGNNE NEOPLASMA VAN TRACHEA, BRONCHUS EN LONG	M	5433	-	-	-	-	-	-	-	-
	V	529	-	-	-	-	-	-	2	-
109 REST VAN DE 10	M	80	-	-	-	-	-	-	-	-
	V	32	-	-	-	-	-	-	-	-
11 MALIGNNE NEOPLASMATA VAN BOT, BINDWEEFSEL, HUID EN MAMMA	M	256	-	1	-	-	-	-	-	-
	V	2221	-	-	-	1	2	-	1	1
110 MALIGNNE NEOPLASMA VAN BOT EN GEWRICHTSKRAAKBEEN	M	104	-	1	-	-	-	-	-	-
	V	82	-	-	-	-	-	-	1	-
111 MALIGNNE MELANOMEN VAN DE HUID	M	79	-	-	-	-	-	-	-	-
	V	62	-	-	-	-	-	-	-	-
112 OVERIGE MALIGNNE NEOPLASMATA VAN DE HUID	M	31	-	-	-	-	-	-	-	-
	V	27	-	-	-	-	-	-	-	-
113 MALIGNNE NEOPLASMA VAN DE VROUWELIJKE MAMMA	V	2024	-	-	-	-	1	-	-	-
119 REST VAN DE 11	M	42	-	-	-	-	-	-	-	-
	V	26	-	-	-	1	1	-	-	1

## LEEFTIJDSGROEPEN IN JAREN

5 - 9	10 - 14	15 - 19	20 - 24	25 - 29	30 - 34	35 - 39	40 - 44	45 - 49	50 - 54	55 - 59	60 - 64	65 - 69	70 - 74	75 - 79	80 - 84	85 EN >
-	-	-	-	1	2	2	4	11	26	32	29	54	46	43	19	11
-	-	-	-	-	1	-	2	3	4	11	2	15	16	26	23	18
-	-	1	-	-	3	6	6	24	50	80	112	194	249	225	175	100
1	-	-	1	2	1	2	9	14	27	31	52	88	145	206	208	150
-	-	-	-	-	-	-	-	-	3	3	3	11	4	4	9	3
-	-	-	-	-	-	-	1	1	3	4	2	1	5	11	8	8
-	1	-	1	1	2	7	12	27	42	74	79	152	174	198	132	99
-	-	1	-	-	3	4	9	29	52	80	70	150	209	253	259	208
-	-	-	-	1	1	5	4	10	26	40	35	101	100	89	71	41
-	-	-	-	-	-	2	5	12	19	21	30	47	77	87	78	71
-	-	-	1	-	-	-	2	2	7	12	11	34	26	21	20	6
-	-	-	-	2	1	1	1	2	4	7	3	12	22	22	26	18
-	-	-	-	1	1	3	12	21	32	51	60	110	111	90	58	41
-	-	-	-	1	-	1	2	8	16	42	40	80	92	103	68	53
-	1	-	-	1	1	4	4	5	18	30	30	49	78	78	35	31
-	-	-	1	1	-	1	1	7	23	30	36	74	98	106	126	87
1	2	1	2	3	9	25	83	181	385	618	669	1084	1251	951	400	167
-	-	-	1	1	4	2	11	31	43	61	60	79	108	78	67	51
-	-	-	-	-	-	2	10	19	34	36	30	48	59	43	27	11
-	-	-	1	-	-	-	-	1	3	5	4	5	5	6	4	4
1	2	1	2	1	7	22	71	158	343	572	629	1024	1179	899	370	152
-	-	-	-	1	2	2	10	29	38	53	54	71	99	66	58	44
-	-	-	-	2	2	1	2	4	8	10	10	12	13	9	3	4
-	-	-	-	-	2	-	1	1	2	3	2	3	4	6	5	3
2	2	4	2	2	4	7	5	17	14	29	25	32	27	31	31	21
2	3	8	4	6	26	52	97	153	218	267	167	273	289	286	201	164
2	1	4	2	-	2	2	3	7	7	10	10	13	8	13	9	10
-	2	7	2	-	1	1	4	2	2	4	3	7	20	14	7	5
-	-	-	-	1	1	4	2	8	3	9	4	12	9	9	14	3
-	-	-	-	2	5	3	3	8	3	2	4	4	6	4	11	7
-	-	-	-	-	-	-	-	1	1	4	3	5	6	4	3	4
-	-	1	-	-	-	-	-	-	-	1	1	2	3	4	9	6
-	-	-	2	4	19	45	89	143	212	258	157	259	257	260	172	146
-	1	-	-	1	1	1	-	1	3	6	8	2	4	5	5	4
2	1	-	-	-	1	3	1	-	1	2	2	1	3	4	2	-



LEEFTIJDGROEPEN IN JAREN																	
5 - 9	10 - 14	15 - 19	20 - 24	25 - 29	30 - 34	35 - 39	40 - 44	45 - 49	50 - 54	55 - 59	60 - 64	65 - 69	70 - 74	75 - 79	80 - 84	85 EN >	
2	-	1	3	5	4	2	10	19	58	118	157	340	485	499	398	264	
1	-	2	3	6	13	16	53	76	131	212	144	249	310	319	228	143	
-	-	-	-	1	4	5	13	18	24	31	22	39	41	34	25	16	
-	-	-	1	-	-	-	-	-	-	-	-	-	-	-	-	-	
-	-	-	-	1	3	1	9	10	31	54	29	64	75	82	45	37	
-	-	1	1	3	4	8	27	33	53	84	51	77	103	85	52	25	
-	-	1	-	1	-	-	1	3	12	34	66	161	271	319	279	199	
-	-	-	3	3	4	1	1	2	-	1	3	1	2	-	3	1	
-	-	-	-	-	-	-	1	5	30	55	58	128	139	127	87	53	
-	-	-	-	-	-	2	1	2	5	10	15	26	45	53	50	31	
2	-	-	-	1	-	1	7	9	16	28	30	50	73	53	29	11	
1	-	1	1	1	2	-	3	13	18	33	27	43	46	65	56	34	
8	7	4	8	6	17	18	47	56	101	147	134	244	253	210	121	79	
6	2	5	3	8	9	15	24	38	78	94	92	190	253	237	203	145	
5	5	2	6	4	7	10	23	24	45	51	36	55	44	36	12	5	
4	-	1	2	4	6	7	9	18	25	29	30	46	33	46	20	6	
3	2	2	2	2	10	8	24	32	56	96	98	189	209	174	109	74	
2	2	4	1	4	3	8	15	20	53	65	62	144	220	191	183	139	
10	8	15	15	11	19	18	16	29	48	66	81	98	125	116	84	50	
10	6	8	12	12	7	9	16	20	30	42	45	69	99	115	105	56	
-	1	3	7	2	6	9	2	8	9	6	6	11	9	9	6	1	
1	1	2	7	3	4	4	3	3	2	5	6	3	7	8	6	2	
9	5	9	8	7	10	6	13	12	23	28	37	42	71	67	45	34	
9	5	5	5	7	2	4	7	12	17	19	19	35	54	51	62	35	
1	2	3	-	2	3	3	1	9	16	32	38	45	45	40	33	15	
-	-	1	-	2	1	1	6	5	11	18	20	31	38	56	37	19	
-	-	-	-	-	1	-	-	-	1	1	1	-	-	1	-	-	
-	-	-	-	-	-	-	1	-	-	2	-	3	2	3	-	1	
-	-	-	-	-	-	-	1	-	-	1	-	2	1	2	-	1	
-	-	-	-	-	1	-	-	-	1	1	1	-	-	1	-	-	
-	-	-	-	-	-	-	-	-	-	1	-	1	1	1	-	-	
-	-	-	-	-	-	-	1	1	1	3	2	6	4	6	4	1	
-	-	-	1	-	1	1	-	-	4	5	6	7	4	9	7	8	





## LEEFTIJDGROEPEN IN JAREN

5 - 9	10 - 14	15 - 19	20 - 24	25 - 29	30 - 34	35 - 39	40 - 44	45 - 49	50 - 54	55 - 59	60 - 64	65 - 69	70 - 74	75 - 79	80 - 84	85 EN O
3	5	2	3	4	5	10	14	13	32	56	70	127	175	192	144	120
6	2	1	2	2	5	7	7	20	34	48	87	227	385	494	428	319
1	1	-	-	-	-	1	-	-	1	2	2	8	1	2	1	1
-	-	-	-	-	-	-	-	2	1	2	-	12	14	20	16	11
-	-	2	1	3	1	5	10	8	23	48	57	106	151	175	122	100
2	-	1	1	1	1	3	5	11	27	37	82	203	349	446	376	271
-	-	-	-	1	-	-	-	-	-	-	2	-	-	-	-	-
-	-	-	-	-	-	-	-	-	-	1	-	-	2	-	-	-
-	-	-	-	-	2	2	1	2	2	2	2	5	3	3	1	1
-	-	-	-	1	2	-	2	4	3	5	2	1	7	6	8	3
2	4	-	2	-	2	2	3	3	6	4	7	8	20	12	20	18
4	2	-	1	-	2	4	-	3	3	4	3	11	13	22	28	34
-	-	-	-	-	-	-	-	-	-	-	2	1	2	2	1	3
-	-	-	-	-	-	-	1	-	-	-	2	1	4	2	3	9
-	-	-	-	-	-	-	-	-	-	-	2	-	1	1	1	-
-	-	-	-	-	-	-	-	-	-	-	1	1	1	-	-	3
-	-	-	-	-	-	-	-	-	-	-	-	1	-	1	-	2
-	-	-	-	-	-	-	1	-	-	-	1	-	1	1	-	4
-	-	-	-	-	-	-	-	-	-	-	-	-	1	-	-	1
-	-	-	-	-	-	-	-	-	-	-	-	-	2	1	3	2
2	-	2	1	1	1	2	-	2	1	4	5	14	30	27	26	14
-	2	2	1	2	-	1	3	2	4	4	4	11	18	29	33	32
1	-	1	1	1	-	2	-	1	-	1	1	6	22	18	22	10
-	1	2	1	-	-	1	1	-	2	1	3	6	12	22	27	29
1	-	1	-	-	1	-	-	1	1	3	4	8	8	9	4	4
-	1	-	-	2	-	-	2	2	2	3	1	5	6	7	6	3
-	-	2	4	13	12	18	22	34	42	45	25	79	84	129	139	119
-	2	-	3	3	6	3	6	13	12	18	15	50	108	164	236	287
-	-	-	-	-	-	-	1	-	2	5	7	40	61	119	132	119
-	-	-	-	-	-	-	-	-	2	4	6	35	86	153	230	285
-	-	-	-	-	-	1	1	1	1	-	1	3	-	-	-	-
-	-	-	-	1	-	1	1	-	-	1	-	2	2	-	-	-
-	-	-	-	-	1	-	-	-	-	1	1	-	-	1	-	-
-	-	-	-	-	-	-	-	-	-	1	2	2	2	1	-	-
-	-	-	-	3	2	3	3	6	7	10	6	6	3	3	1	-
-	-	-	-	-	1	1	1	1	3	4	1	3	1	4	3	-

ALGEMENE MORTALITEIT NAAR GESLACHT EN LEEFTIJDGROEPEN IN 1979 VOLGENS DE BASISLIJST VAN DE W.G.O., 9e herziening - 1975 - Ingezetenen (belgen + vreemdelingen)

OORSPRONKELIJKE DOODSOORZAKEN VOLGENS DE BASISLIJST VAN DE W.G.O. (KODES 01 TOT 856 (9e HERZIENING-1975))	GESLACHT	TOTAAL	MINDER DAN EEN JAAR							
			0 DAG	1 - 6 DAGEN	7 - 27 DAGEN	28 DA- 11 MA.	1	2	3	4
214 NEUROTISCHE STOORNISSEN EN PERSOONLIJKHEIDSSTOORNISSEN	M	1	-	-	-	-	-	-	-	-
	V	2	-	-	-	-	-	-	-	-
215 ALCOHOLVERSLAVINGSSYNDROOM	M	164	-	-	-	-	-	-	-	-
	V	49	-	-	-	-	-	-	-	-
216 VERSLAVING AAN VERDOVENDE MIDDELEN	M	7	-	-	-	-	-	-	-	-
	V	6	-	-	-	-	-	-	-	-
217 FYSIOLOGISCHE FUNCTIESTOORNIS VEROORZAAKT DOOR PSYCHISCHE FACTOREN	V	2	-	-	-	-	-	-	-	-
218 ZWAKZINNIGHEID	M	5	-	-	-	-	-	-	-	-
	V	5	-	-	-	-	-	-	-	-
219 REST VAN DE 21	M	39	-	-	-	-	-	-	-	-
	V	22	-	-	-	-	-	-	-	-
22 ZIEKTEN VAN HET ZENUWSTELSEL	M	874	1	-	3	18	4	2	3	1
	V	702	-	-	2	15	3	4	3	1
220 MENINGITIS	M	24	1	-	3	5	1	1	-	-
	V	25	-	-	2	2	2	-	-	-
221 ZIEKTE VAN PARKINSON	M	217	-	-	-	-	-	-	-	-
	V	227	-	-	-	-	-	-	-	-
222 ANDERE HEREDITAIRE EN DEGENERATIEVE ZIEKTEN VAN HET CENTRALE ZENUWSTELSEL	M	107	-	-	-	7	1	-	-	-
	V	116	-	-	-	9	-	2	-	1
223 MULTIPELE SCLEROSE	M	58	-	-	-	-	-	-	-	-
	V	63	-	-	-	-	-	-	-	-
224 INFANTIELE CEREBRALE PARALYSE EN OVERIGE PARALYTISCHE SYNDROMEN	M	21	-	-	-	2	-	-	-	1
	V	26	-	-	-	-	1	-	-	-
225 EPILEPSIE	M	68	-	-	-	1	-	-	1	-
	V	43	-	-	-	1	-	1	-	-
229 REST VAN DE 22	M	179	-	-	-	3	2	1	2	-
	V	202	-	-	-	3	-	1	3	-
23 AANDOENINGEN VAN HET OOG EN ADNEXA	M	2	-	-	-	-	-	-	-	-
239 REST VAN DE 23	M	2	-	-	-	-	-	-	-	-
24 ZIEKTEN VAN HET OOR EN DE PROCESSUS MASTOIDEUS	M	2	-	-	-	-	-	-	-	-
	V	2	-	-	-	1	-	-	-	-
240 OTITIS MEDIA EN MASTOIDITIS	M	1	-	-	-	-	-	-	-	-
	V	2	-	-	-	1	-	-	-	-





LEEFTIJDGROEPEN IN JAREN																
5 - 9	10 - 14	15 - 19	20 - 24	25 - 29	30 - 34	35 - 39	40 - 44	45 - 49	50 - 54	55 - 59	60 - 64	65 - 69	70 - 74	75 - 79	80 - 84	85 EN >
-	-	-	-	-	-	-	-	-	-	-	-	-	1	-	-	-
1	-	-	1	1	2	4	2	2	6	8	9	18	8	6	2	2
-	1	-	1	2	2	3	1	4	13	10	11	21	15	20	6	9
-	-	-	-	1	2	1	-	-	-	-	1	-	1	-	-	-
-	-	-	1	-	-	-	-	-	-	1	1	-	1	1	-	-
1	-	-	1	-	-	3	2	2	6	8	8	18	7	6	2	2
-	1	-	-	2	2	3	1	4	13	9	10	21	14	19	6	9
-	-	-	-	-	-	1	5	8	16	28	23	36	59	51	42	31
-	-	-	-	-	-	2	2	9	23	25	21	44	87	107	88	70
-	-	-	-	-	-	-	2	-	5	3	2	12	15	9	11	11
-	-	-	-	-	-	-	1	2	7	8	4	8	21	28	31	21
-	-	-	-	-	-	1	3	8	11	25	21	24	44	42	31	20
-	-	-	-	-	-	2	1	7	16	17	17	36	66	79	57	49
-	1	3	8	6	20	62	140	310	566	927	930	1469	1731	1508	970	550
1	-	-	1	2	10	9	15	66	107	197	278	663	1156	1381	1234	888
-	1	3	7	5	17	55	114	250	442	721	707	1070	1282	1080	709	378
1	-	-	1	2	8	9	13	51	81	152	208	498	867	985	875	591
-	-	-	1	1	3	7	26	60	124	206	223	399	449	428	261	172
-	-	-	-	-	2	-	2	15	26	45	70	165	289	396	359	297
3	8	8	7	15	15	33	39	83	155	250	285	599	871	1064	909	815
6	1	5	7	8	12	8	22	37	63	135	159	370	762	1272	1518	1876
-	-	1	-	1	2	-	4	6	10	15	22	42	56	51	30	18
1	-	-	1	2	-	4	5	4	10	12	19	42	76	73	64	61
-	3	1	2	5	2	8	13	18	36	49	56	121	132	163	132	117
1	-	1	2	3	2	2	2	7	11	30	26	65	139	219	225	201
3	5	6	5	9	11	25	22	59	109	186	207	436	683	850	747	680
4	1	4	4	3	10	2	15	26	42	93	114	263	547	980	1229	1614
2	2	2	11	13	15	13	33	54	106	184	235	551	875	1183	1005	894
1	4	3	8	13	13	15	27	62	85	140	169	452	1004	1628	1829	1865
-	1	-	-	2	2	2	5	6	4	8	4	9	6	2	3	-
-	-	1	-	2	3	2	6	8	5	8	3	5	8	8	5	4
-	-	1	7	5	10	6	16	22	33	59	61	98	96	102	70	52
1	1	-	4	6	5	7	11	25	35	46	31	82	148	143	152	109
1	-	-	-	2	-	2	5	3	17	38	34	84	135	191	178	151
-	1	1	1	2	1	2	2	9	8	23	30	65	158	219	279	313

**ALGEMENE MORTALITEIT NAAR GESLACHT EN LEEFTIJDGROEPEN IN 1979 VOLGENS DE BASISLIJST VAN DE W.G.O., 9e herziening - 1975 - Ingezetenen (belgen + vreemdelingen)**

OORSPRONKELIJKE DOODSOPZAKEN VOLGENS DE BASISLIJST VAN DE W.G.O. KODES 01 TOT 556 (9e HERZIENING-1975)	GESLACHT	TOTAAL	MINDER DAN EEN JAAR				1	2	3	4
			0 DAG	1 - 6 DAGEN	7 - 27 DAGEN	28 DA- 11 MA.				
293 ACUTE, MAAR NIET SCHERP OMSCHREVEN CEREBROVASCULAIRE AANDOENING	M	1620	-	-	-	-	1	1	-	-
	V	2367	-	-	-	-	4	-	-	-
294 CEREBRALE ATHEROSCLEROSE	M	1425	-	-	-	-	-	-	-	-
	V	2140	-	-	-	-	-	-	-	-
299 REST VAN DE 29	M	603	-	-	-	-	-	-	1	-
	V	829	-	-	-	-	-	-	-	2
30 ZIEKTEN VAN DE ANDERE GEDEELTEN VAN DE TRACTUS CIRCULATORIUS	M	3781	-	-	-	-	-	-	-	-
	V	4019	-	-	-	2	-	-	-	-
300 ATHEROSCLEROSE	M	3075	-	-	-	-	-	-	-	-
	V	3496	-	-	-	-	-	-	-	-
301 ARTERIELE EMBOLIE EN TROMBOSE	M	73	-	-	-	-	-	-	-	-
	V	100	-	-	-	-	-	-	-	-
302 ANDERE ZIEKTEN VAN ARTERIEN, ARTERIOLEN EN CAPILLAIREN	M	432	-	-	-	-	-	-	-	-
	V	196	-	-	-	1	-	-	-	-
303 FLEBITIS EN TROMBOFLEBITIS, VENEUZE EMBOLIE EN TROMBOSE	M	94	-	-	-	-	-	-	-	-
	V	118	-	-	-	-	-	-	-	-
304 VARICES VAN DE ONDERSTE EXTREMITATEITEN	M	2	-	-	-	-	-	-	-	-
	V	7	-	-	-	-	-	-	-	-
309 REST VAN DE 30	M	105	-	-	-	-	-	-	-	-
	V	102	-	-	-	1	-	-	-	-
31 ZIEKTEN VAN DE BOVENSTE LUCHTWEGEN	M	12	-	-	-	3	-	-	-	-
	V	7	-	-	-	1	-	1	-	-
310 ACUTE TONSILLITIS	M	1	-	-	-	-	-	-	-	-
311 ACUTE LARYNGITIS EN TRACHEITIS	M	4	-	-	-	3	-	-	-	-
	V	2	-	-	-	1	-	1	-	-
312 ANDERE ACUTE INFECTIES VAN DE BOVENSTE LUCHTWEGEN	M	5	-	-	-	-	-	-	-	-
	V	1	-	-	-	-	-	-	-	-
314 CHRONISCHE FARYNGITIS, NASOFARYNGITIS EN CHRONISCHE SINUSITIS	M	1	-	-	-	-	-	-	-	-
315 CHRONISCHE AANDOENINGEN VAN TONSILLEN EN ADENOID	V	1	-	-	-	-	-	-	-	-
319 REST VAN DE 31	M	1	-	-	-	-	-	-	-	-
	V	3	-	-	-	-	-	-	-	-
32 ANDERE ZIEKTEN VAN DE TRACTUS RESPIRATORIUS	M	4847	-	-	-	8	1	1	1	-
	V	2376	-	-	-	10	6	3	2	-

LEEFTIJDGRĒPEN IN JAREN																
5 - 9	10 - 14	15 - 19	20 - 24	25 - 29	30 - 34	35 - 39	40 - 44	45 - 49	50 - 54	55 - 59	60 - 64	65 - 69	70 - 74	75 - 79	80 - 84	85 EN >
-	1	-	2	2	1	1	3	12	31	50	70	205	318	386	310	226
-	1	1	-	2	1	3	3	13	21	26	48	157	348	573	593	573
-	-	1	2	-	-	1	2	2	9	16	40	103	205	365	329	350
-	-	-	2	-	1	-	3	4	6	18	35	88	233	479	600	671
1	-	-	-	2	2	1	2	9	12	13	26	52	115	137	115	115
-	1	-	1	1	2	1	2	3	10	19	22	55	109	206	200	195
-	1	2	-	3	6	8	17	39	70	141	185	411	682	844	738	634
-	-	1	-	4	2	4	9	15	25	42	73	210	460	873	1073	1226
-	-	-	-	-	2	1	10	26	44	102	142	298	542	700	629	579
-	-	-	-	-	-	2	4	10	13	26	57	176	403	765	952	1088
-	-	-	-	-	-	-	1	1	1	6	4	10	11	17	14	8
-	-	-	-	-	-	-	1	2	2	2	3	5	11	13	26	35
-	1	1	-	2	4	3	2	7	15	24	29	74	98	87	58	27
-	-	1	-	3	1	1	2	-	5	4	9	13	14	37	49	56
-	-	-	-	-	-	1	1	1	2	4	4	18	14	20	19	10
-	-	-	-	-	-	-	2	1	3	5	3	9	17	33	22	23
-	-	-	-	-	-	-	-	-	-	-	-	-	1	-	1	-
-	-	-	-	-	-	-	-	-	-	1	-	1	2	1	2	-
-	-	1	-	1	-	3	3	4	8	5	6	11	16	20	17	10
-	-	-	-	1	1	1	-	2	2	4	1	6	13	24	22	24
-	-	-	2	-	-	-	-	-	-	2	-	2	-	-	1	2
-	-	-	-	-	-	-	-	-	-	2	-	-	-	1	1	1
-	-	-	1	-	-	-	-	-	-	-	-	-	-	-	-	-
-	-	-	-	-	-	-	-	-	-	-	-	-	-	-	-	1
-	-	-	-	-	-	-	-	-	-	-	-	-	-	-	-	-
-	-	-	-	-	-	-	-	-	-	1	-	2	-	-	1	1
-	-	-	-	-	-	-	-	-	-	-	-	-	-	-	1	-
-	-	-	-	-	-	-	-	-	-	1	-	-	-	-	-	-
-	-	-	-	-	-	-	-	-	-	1	-	-	-	1	-	1
1	5	13	10	9	15	15	29	58	147	311	319	686	886	983	766	583
4	3	6	10	10	11	11	27	23	43	78	74	163	267	423	516	686





LEEFTIJDGROEPEN IN JAREN																
5 - 9	10 - 14	15 - 19	20 - 24	25 - 29	30 - 34	35 - 39	40 - 44	45 - 49	50 - 54	55 - 59	60 - 64	65 - 69	70 - 74	75 - 79	80 - 84	85 EN >
-	-	-	-	-	-	-	-	1	2	-	-	1	4	11	5	8
-	-	-	1	-	-	-	-	-	-	-	1	3	4	5	3	10
-	2	6	2	1	5	6	10	8	17	30	47	93	164	240	231	237
-	1	1	5	2	4	2	4	3	12	15	18	51	88	153	224	319
-	-	2	-	-	-	-	-	2	-	2	1	2	5	9	10	16
1	-	1	-	1	-	1	-	-	1	3	-	6	3	18	19	40
1	2	5	6	6	7	5	11	26	50	131	145	354	431	435	343	211
1	-	4	3	4	4	7	18	16	21	36	37	68	87	124	126	151
-	-	-	-	-	-	1	-	-	-	1	-	-	3	1	1	3
-	-	-	-	-	-	-	1	-	-	1	1	1	3	-	-	2
-	-	-	-	-	1	-	1	-	5	7	11	16	19	10	11	4
-	-	-	-	-	-	-	-	-	-	3	1	1	1	2	2	2
-	-	-	-	-	-	-	1	12	58	108	79	143	136	125	51	18
-	-	-	-	-	1	-	-	-	-	-	-	-	3	5	4	3
-	-	-	1	-	-	-	-	-	-	-	1	3	2	3	6	-
-	-	-	-	-	-	-	-	-	2	-	-	-	6	8	3	8
-	1	-	1	2	2	3	6	9	15	32	35	74	122	149	108	86
2	2	-	1	3	2	1	4	4	7	20	16	33	72	108	135	151
-	-	-	-	-	-	-	-	-	-	-	-	-	-	-	-	-
-	-	-	-	-	-	-	-	-	-	-	-	-	-	-	-	-
1	1	3	2	21	29	36	55	92	154	183	170	281	315	326	250	164
2	5	3	4	9	7	23	29	53	63	112	95	180	310	443	402	393
-	-	-	-	-	-	-	-	2	2	1	1	4	1	1	2	1
-	-	-	-	-	-	-	-	1	-	1	2	1	-	3	1	4
-	-	1	1	2	1	4	2	5	10	22	9	39	28	44	35	23
-	-	1	-	-	1	1	2	1	3	4	6	14	27	38	38	40
-	-	-	-	1	-	-	-	-	3	-	3	1	2	2	2	1
-	-	-	-	-	-	-	-	-	1	2	-	1	5	3	8	4
-	-	-	-	-	1	-	-	2	1	3	4	4	9	10	10	7
-	-	-	1	-	-	1	-	-	1	3	-	7	11	9	14	19
-	-	-	-	2	-	1	-	2	2	6	2	16	17	28	20	20
-	2	-	-	-	1	1	-	1	1	7	2	11	29	37	47	64
-	-	-	-	-	-	-	-	2	2	2	1	-	2	8	4	5
-	-	-	-	-	-	-	-	-	-	1	2	2	10	12	19	10
-	-	-	-	-	-	-	-	-	-	-	-	1	-	-	-	-





## ALGEMENE MORTALITEIT NAAR GESLACHT EN LEEFTIJDGROEPEN IN 1979 VOLGENS DE BASISLIJST VAN DE W.G.O., 9e herziening - 1975 - Ingezetenen (belgen + vreemdelingen)

OORSPRONKELIJKE DOODSDOORZAKEN VOLGENS DE BASISLIJST VAN DE W.G.O. KODES 01 TOT 556 (9E HERZIENING-1975)	GESLACHT	TOTAAL	MINDER DAN EEN JAAR				1	2	3	4
			0 DAG	1 - 6 DAGEN	7 - 27 DAGEN	28 DA- 11 MA.				
390 BLOEDING VROEG IN DE ZWANGERSCHAP, ANTE PARTUM EN POST PARTUM	V	3	-	-	-	-	-	-	-	-
391 ZWANGERSCHAPSTOXICOSE	V	3	-	-	-	-	-	-	-	-
394 COMPLICATIES VAN HET KRAAMBED	V	3	-	-	-	-	-	-	-	-
399 REST VAN DE 39	V	1	-	-	-	-	-	-	-	-
42 ZIEKTEN VAN HUID EN SUBCUTIS	M	40	-	-	-	-	-	-	-	-
	V	109	-	-	-	-	-	-	-	-
420 INFECTIES VAN HUID EN SUBCUTIS	M	4	-	-	-	-	-	-	-	-
	V	12	-	-	-	-	-	-	-	-
429 REST VAN DE 42	M	36	-	-	-	-	-	-	-	-
	V	97	-	-	-	-	-	-	-	-
43 ZIEKTEN VAN SPIEREN, BEENDEREN EN BINDWEEFSEL	M	83	-	-	-	-	-	-	-	-
	V	148	-	-	-	1	-	-	-	-
430 REUMATOIDE ARTRITIS MET UITSLUITING VAN DE RUGGEGRAAT	M	32	-	-	-	-	-	-	-	-
	V	79	-	-	-	-	-	-	-	-
431 ANDERE ARTHROPATHIEEN	M	19	-	-	-	-	-	-	-	-
	V	40	-	-	-	1	-	-	-	-
433 ANKYLOSERENDE SPONDYLITIS	M	2	-	-	-	-	-	-	-	-
	V	2	-	-	-	-	-	-	-	-
434 ANDERE AANDOENINGEN VAN DE RUG	M	5	-	-	-	-	-	-	-	-
435 REUMA, BEHALVE VAN DE RUG	M	9	-	-	-	-	-	-	-	-
	V	9	-	-	-	-	-	-	-	-
436 OSTEOMYELITIS EN PERIOSTITIS	M	2	-	-	-	-	-	-	-	-
	V	8	-	-	-	-	-	-	-	-
439 REST VAN DE 43	M	14	-	-	-	-	-	-	-	-
	V	10	-	-	-	-	-	-	-	-
44 CONGENITALE AFWIJKINGEN	M	271	64	50	40	53	21	2	4	2
	V	241	50	43	32	58	13	2	1	3
440 SPINA BIFIDA EN HYDROCEFALIE	M	21	7	2	2	5	3	-	-	-
	V	29	7	6	4	3	1	-	1	-
441 ANDERE CONGENITALE AFWIJKINGEN VAN HET ZENUWSTELSEL	M	27	14	2	2	2	4	-	-	-
	V	27	14	6	-	3	1	1	-	-
442 CONGENITALE AFWIJKINGEN VAN HET HART EN VAN DE TRACTUS CIRCULATORIUS	M	115	11	28	22	26	8	-	3	1
	V	84	7	15	15	27	8	-	-	2

## LEEFTIJDGRPEEN IN JAREN

5 - 9	10 - 14	15 - 19	20 - 24	25 - 29	30 - 34	35 - 39	40 - 44	45 - 49	50 - 54	55 - 59	60 - 64	65 - 69	70 - 74	75 - 79	80 - 84	85 EN >
-	-	-	-	1	2	-	-	-	-	-	-	-	-	-	-	-
-	-	-	3	-	-	-	-	-	-	-	-	-	-	-	-	-
-	-	-	-	-	1	-	2	-	-	-	-	-	-	-	-	-
-	-	-	-	1	-	-	-	-	-	-	-	-	-	-	-	-
-	-	-	-	1	-	-	-	1	1	-	-	2	4	12	10	9
-	-	-	-	-	-	-	-	-	1	1	4	3	9	33	33	25
-	-	-	-	1	-	-	-	1	-	-	-	1	1	-	-	-
-	-	-	-	-	-	-	-	-	-	-	2	1	1	3	3	2
-	-	-	-	-	-	-	-	-	1	-	-	1	3	12	10	9
-	-	-	-	-	-	-	-	-	1	1	2	2	8	30	30	23
-	1	1	-	-	1	2	1	5	8	2	10	11	12	12	7	10
-	1	-	-	-	2	-	2	5	3	9	12	14	23	31	26	19
-	-	-	-	-	1	1	-	1	3	1	5	7	6	4	1	2
-	1	-	-	-	-	-	1	3	1	7	8	8	15	18	12	5
-	-	-	-	-	-	-	-	2	1	-	1	4	5	3	3	-
-	-	-	-	-	2	-	-	2	1	-	3	4	7	7	6	7
-	-	-	-	-	-	1	-	1	-	-	-	-	-	-	-	-
-	-	-	-	-	-	-	-	-	1	1	-	-	-	-	-	-
-	-	-	-	-	-	-	-	-	1	-	1	-	-	-	1	2
-	-	-	-	-	-	-	-	-	2	1	3	-	-	-	1	2
-	-	-	-	-	-	-	-	-	-	1	1	1	1	1	1	3
-	-	-	-	-	-	-	1	-	1	-	-	-	-	-	-	1
-	-	-	-	-	-	-	-	-	-	-	-	1	-	2	3	1
-	1	1	-	-	-	-	1	1	-	-	-	-	1	5	1	3
-	-	-	-	-	-	-	-	-	-	-	-	-	-	3	4	3
8	7	2	-	2	2	2	2	1	2	1	1	2	-	-	-	3
6	3	8	8	1	1	2	-	2	2	1	-	1	3	-	-	1
2	-	-	-	-	-	-	-	-	-	-	-	-	-	-	-	-
2	-	3	1	-	1	-	-	-	-	-	-	-	-	-	-	-
2	-	-	-	-	-	-	-	-	-	-	-	-	-	-	-	-
1	-	-	1	-	-	-	-	-	-	-	-	-	-	-	-	1
3	4	2	-	1	2	-	-	1	1	-	-	2	-	-	-	-
1	1	2	3	-	-	1	-	1	-	-	-	-	1	-	-	-

ALGEMENE MORTALITEIT NAAR GESLACHT EN LEEFTIJDGROEPEN IN 1979 VOLGENS DE BASISLIJST VAN DE W.G.O., 9e herziening - 1975 - Ingezetenen (belgen + vreemdelingen)

OORSPRONKELIJKE DOODSOORZAKEN VOLGENS DE BASISLIJST VAN DE W.G.O. KODES 01 TOT 856 (9e HERZIENING-1975)	GESLACHT	TOTAAL	MINDER DAN EEN JAAR				1	2	3	4
			0 DAG	1 - 6 DAGEN	7 - 27 DAGEN	28 DA.- 11 MA.				
444 ANDERE CONGENITALE AFWIJINGEN VAN DE TRACTUS DIGESTIVUS	M	16	1	2	2	4	4	-	1	-
	V	8	-	-	1	6	1	-	-	-
447 ANDERE MISVORMINGEN VAN SPIERSTELSEL EN SKELET	M	20	8	6	1	2	-	-	-	1
	V	15	6	4	2	1	-	-	-	-
449 REST VAN DE 44	M	72	23	10	11	14	2	2	-	-
	V	78	16	12	10	18	2	1	-	1
<b>45 AANDOENINGEN ONTSTAAN IN DE PERINATALE PERIODE</b>	M	<b>436</b>	<b>224</b>	<b>151</b>	<b>30</b>	<b>31</b>	-	-	-	-
	V	<b>318</b>	<b>154</b>	<b>94</b>	<b>32</b>	<b>38</b>	-	-	-	-
450 AANDOENINGEN VAN DE MOEDER	M	9	6	1	1	1	-	-	-	-
451 VERWIKKELINGEN TIJDENS DE BARING	M	26	22	2	2	-	-	-	-	-
	V	24	15	7	2	-	-	-	-	-
452 TRAGE GROEI EN IMMATURITEIT	M	209	113	74	12	10	-	-	-	-
	V	139	75	40	16	8	-	-	-	-
453 GEBORTETRAUMA	M	12	4	3	3	2	-	-	-	-
	V	8	3	2	1	2	-	-	-	-
454 HYPOXIE ET ASFYXIE	M	126	56	57	4	9	-	-	-	-
	V	96	47	36	8	5	-	-	-	-
455 HEMOLYTISCHE AANDOENINGEN	M	4	3	1	-	-	-	-	-	-
	V	1	1	-	-	-	-	-	-	-
459 REST VAN DE 45	M	50	20	13	8	9	-	-	-	-
	V	50	13	9	5	23	-	-	-	-
<b>46 SYMPTOMEN EN ONVOLLEDIG OMSCHREVEN ZIEKTEBEELDEN</b>	M	<b>3348</b>	<b>3</b>	<b>3</b>	<b>6</b>	<b>94</b>	<b>8</b>	<b>1</b>	-	<b>2</b>
	V	<b>3950</b>	<b>8</b>	<b>3</b>	<b>5</b>	<b>64</b>	<b>10</b>	<b>5</b>	-	<b>2</b>
460 KOORTS DOOR ONBEKENDE OORZAAK	M	5	-	-	-	2	-	-	-	-
	V	11	-	-	-	1	1	-	-	-
461 SYMPTOMEN BETREKKING HEBBENDE OP HET HART	M	5	-	-	-	-	-	-	-	-
	V	6	-	-	-	-	-	-	-	-
463 URINERETENTIE	M	11	-	-	-	-	-	-	-	-
	V	2	-	-	-	-	-	-	-	-
464 BUIKPIJN	M	2	-	-	-	-	-	-	-	-
	V	5	-	-	-	1	-	-	-	-
465 SENILITEIT ZONDER VERMELDING VAN PSYCHOSE	M	808	-	-	-	-	-	-	-	-
	V	1613	-	-	-	-	-	-	-	-
466 WIEGEDOOD ("SUDDEN INFANT DEATH SYNDROME")	M	68	1	1	6	59	1	-	-	-
	V	44	-	-	5	39	-	-	-	-
467 DECOMPENSATIE VAN DE ADEMHALING	M	270	-	-	-	1	-	-	-	-
	V	245	-	-	-	1	-	1	-	-

## LEEFTIJDGRUPPEN IN JAREN

5 - 9	10 - 14	15 - 19	20 - 24	25 - 29	30 - 34	35 - 39	40 - 44	45 - 49	50 - 54	55 - 59	60 - 64	65 - 69	70 - 74	75 - 79	80 - 84	85 EN >
-	-	-	-	-	-	-	-	-	-	-	1	-	-	-	-	1
-	-	-	-	-	-	-	-	-	-	-	-	-	-	-	-	-
-	1	-	-	-	-	-	-	-	-	-	-	-	-	-	-	1
-	-	-	-	1	-	-	-	-	1	-	-	-	-	-	-	-
1	2	-	-	1	-	2	2	-	1	1	-	-	-	-	-	-
2	2	3	3	-	-	1	-	1	1	1	-	1	2	-	-	1
-	-	-	-	-	-	-	-	-	-	-	-	-	-	-	-	-
-	-	-	-	-	-	-	-	-	-	-	-	-	-	-	-	-
-	-	-	-	-	-	-	-	-	-	-	-	-	-	-	-	-
-	-	-	-	-	-	-	-	-	-	-	-	-	-	-	-	-
-	-	-	-	-	-	-	-	-	-	-	-	-	-	-	-	-
-	-	-	-	-	-	-	-	-	-	-	-	-	-	-	-	-
-	-	-	-	-	-	-	-	-	-	-	-	-	-	-	-	-
-	-	-	-	-	-	-	-	-	-	-	-	-	-	-	-	-
-	-	-	-	-	-	-	-	-	-	-	-	-	-	-	-	-
-	-	-	-	-	-	-	-	-	-	-	-	-	-	-	-	-
-	-	-	-	-	-	-	-	-	-	-	-	-	-	-	-	-
-	-	-	-	-	-	-	-	-	-	-	-	-	-	-	-	-
-	-	-	-	-	-	-	-	-	-	-	-	-	-	-	-	-
-	-	-	-	-	-	-	-	-	-	-	-	-	-	-	-	-
-	-	-	-	-	-	-	-	-	-	-	-	-	-	-	-	-
-	-	-	-	-	-	-	-	-	-	-	-	-	-	-	-	-
-	-	-	-	-	-	-	-	-	-	-	-	-	-	-	-	-
-	-	-	-	-	-	-	-	-	-	-	-	-	-	-	-	-
3	5	16	23	26	37	34	45	99	128	189	148	295	423	514	527	719
2	3	7	10	10	19	15	23	42	58	73	79	164	323	562	870	1595
-	-	-	1	-	-	-	1	-	-	-	-	-	1	-	-	-
-	-	-	-	-	1	-	-	-	1	1	-	1	2	2	1	-
-	-	-	-	1	-	-	-	-	-	1	1	-	1	1	-	-
-	-	-	-	-	-	-	-	-	-	-	-	-	-	-	4	2
-	-	-	-	-	-	-	-	-	-	-	-	-	2	3	2	4
-	-	-	-	-	-	-	-	-	-	-	-	-	1	1	-	-
-	-	-	-	-	-	-	-	-	-	-	1	-	-	2	1	-
-	-	-	-	-	-	-	-	-	-	-	-	7	44	116	216	425
-	-	-	-	-	-	-	-	-	-	-	-	5	46	154	413	995
-	-	-	-	-	-	-	-	-	-	-	-	-	-	-	-	-
-	-	-	-	-	-	-	-	-	-	-	-	-	-	-	-	-
-	-	-	-	-	-	-	-	-	-	-	-	-	-	-	-	-
1	-	-	-	1	1	1	6	7	8	17	10	39	45	56	45	33
-	-	-	-	1	1	4	2	3	4	7	11	16	35	51	47	61





## LEEFTIJDGROEPEN IN JAREN

5 - 9	10 - 14	15 - 19	20 - 24	25 - 29	30 - 34	35 - 39	40 - 44	45 - 49	50 - 54	55 - 59	60 - 64	65 - 69	70 - 74	75 - 79	80 - 84	85 EN >
2	5	16	22	25	36	33	38	92	120	171	137	249	330	337	263	257
2	3	7	10	9	17	11	21	39	53	65	67	142	239	352	404	537
<b>42</b>	<b>28</b>	<b>288</b>	<b>299</b>	<b>187</b>	<b>114</b>	<b>98</b>	<b>82</b>	<b>103</b>	<b>85</b>	<b>97</b>	<b>71</b>	<b>76</b>	<b>83</b>	<b>67</b>	<b>38</b>	<b>21</b>
<b>38</b>	<b>28</b>	<b>89</b>	<b>88</b>	<b>38</b>	<b>22</b>	<b>21</b>	<b>23</b>	<b>35</b>	<b>32</b>	<b>30</b>	<b>21</b>	<b>36</b>	<b>54</b>	<b>67</b>	<b>28</b>	<b>13</b>
2	-	2	11	5	3	3	4	4	3	1	1	1	2	1	-	1
-	-	1	2	1	-	-	-	2	-	-	-	-	2	-	-	-
38	24	263	284	156	108	94	74	95	78	94	67	70	78	65	37	20
36	27	67	63	35	21	21	22	32	31	29	20	36	51	65	28	12
2	2	4	2	2	-	-	2	3	3	1	3	5	2	-	-	-
-	1	1	1	-	-	-	-	1	1	1	1	-	-	-	-	-
-	-	-	-	-	1	-	1	1	-	1	-	-	1	-	-	-
-	-	-	-	-	-	-	-	-	-	-	-	-	-	-	-	1
-	-	-	2	2	1	-	1	-	2	-	-	-	-	-	-	-
-	-	-	-	-	1	-	1	-	-	-	-	-	-	1	-	-
-	-	-	-	2	1	1	-	-	-	-	-	-	-	1	1	-
-	-	-	-	-	-	-	-	-	-	-	-	-	1	1	-	-
-	2	5	10	6	16	9	12	7	9	10	6	14	13	9	7	3
2	4	5	10	4	4	3	5	3	6	10	12	18	13	13	12	6
-	-	-	2	1	3	1	2	4	3	2	2	5	7	5	3	3
-	-	1	2	2	2	3	2	1	3	6	5	13	9	9	8	3
-	-	2	-	1	2	1	1	1	1	-	-	-	-	-	-	-
-	-	-	1	-	-	-	-	-	1	-	-	1	-	-	-	-
-	2	3	8	4	11	7	9	2	5	8	4	9	6	4	4	-
2	4	4	7	2	2	-	3	2	2	4	7	4	4	4	4	3
-	2	-	-	-	2	-	1	4	5	12	9	26	21	21	17	13
1	1	1	-	-	-	-	2	4	8	2	9	15	22	21	20	16
4	2	13	9	13	12	20	17	31	32	39	36	50	83	102	121	140
2	1	4	1	4	8	4	6	10	20	12	29	56	106	219	289	479
2	-	2	7	8	7	5	4	11	8	11	3	4	5	9	5	5
1	-	2	4	1	3	4	1	3	2	3	5	2	8	4	6	5
8	9	18	33	28	21	20	28	23	27	27	16	21	20	17	21	11
3	2	11	12	6	4	4	6	7	16	15	13	13	25	9	8	9
-	-	-	1	1	-	-	2	2	1	2	1	1	1	1	-	1
-	-	-	-	-	-	-	-	-	1	2	-	-	4	-	1	1



## LEEFTIJDGROEPEN IN JAREN

5 - 9	10 - 14	15 - 19	20 - 24	25 - 29	30 - 34	35 - 39	40 - 44	45 - 49	50 - 54	55 - 59	60 - 64	65 - 69	70 - 74	75 - 79	80 - 84	85 EN >
7 1	3 -	3 6	12 9	13 3	5 1	5 1	8 5	9 4	9 12	11 4	8 11	9 6	8 12	6 4	7 3	2 1
-	-	-	-	-	-	-	-	-	1 -	-	-	-	-	-	-	-
-	1 -	2 -	6 -	2 -	2 1	3 -	1 -	3 -	2 -	1 1	-	1 -	-	1 -	1 -	1 1
-	2 -	2 1	1 1	4 1	2 1	-	3 -	-	2 -	1 -	-	2 -	-	-	1 -	-
1 1	3 2	11 4	13 2	8 2	12 1	12 3	14 1	9 3	12 3	12 7	7 2	8 7	11 9	9 5	12 4	7 6
-	-	1 1	1 1	3 -	- 1	-	3 -	1 1	2 1	3 3	2 1	1 2	- 5	- 7	2 2	1 3
1 -	10 2	38 14	70 24	91 42	87 39	94 42	91 55	131 65	115 88	125 83	93 46	124 76	110 73	94 68	59 25	26 13
3 -	2 1	3 4	11 11	10 6	8 5	7 8	7 6	7 1	9 3	3 6	2 3	3 3	3 -	3 1	2 4	-
-	-	5 2	6 4	11 4	12 2	4 5	4 3	7 -	6 3	2 12	8 4	4 8	5 6	5 6	9 1	3 2
-	-	5 2	6 4	11 4	12 2	4 5	4 3	7 -	6 3	2 12	8 4	4 8	5 6	5 6	9 1	3 2



## TABEL VAN DE VOORNAAMSTE BEVOLKINGSGEGEVENS SEDERT 1973

N.B. Naast de hieronder vermelde referenties, kan eveneens het Statistisch Jaarboek van België en het Regionaal Jaarboek worden geraadpleegd.

## A. Statistieken met als bron de bevolkingsdiensten van de gemeenten

Voorwerp	1973	1974	1975	1976	1977	1978	1979	1980	1981	1982	1983
1. Totale bevolking en loop van de bevolking											
a) staat per gemeente (2)	74/2	75/2	76/2	77/2	78/2	79/2	80/1	81/1	82/2	83/2	84/1
b) staat per arrondissement, provincie, gewest, kanton tot 1976											
Samenvattende tabellen, percentages, enz.	(2-3) 74/4-2	75/4	76/4	77/4	78/4	79/1	80/2	81/2	82/3	83/3	
c) Oppervlakte - Dichtheid					78/4	79/1	80/2	81/2	82/3		
2. Vreemde bevolking en loop van deze bevolking (3)	75/1	75/4	76/4	77/4	78/4	79/4	80/4	81/2	82/3	83/3	
3. Migraties	75/1	75/4	76/4	78/1	79/1	80/4	81/2	82/3	83/3	83/3	
4. Bevolking naar burgerlijke staat											
5. Bevolking naar leeftijd	75/4	77/1	77/1 77/4	78/1	79/1	79/4	81/2		83/1		
6. Gezinnen											
7. Grote agglomeraties	74/4-2	75/4	76/4	77/4							

## B. Statistieken met als bron de diensten van de burgerlijke stand van de gemeenten

Voorwerp	1973	1974	1975	1976	1977	1978	1979	1980	1981	1982	1983
1. Geboorten	77/1	77/4	78/1	78/4	80/2	80/4	84/2	85/1			
2. Huwelijken en echtscheidingen	76/1	76/4	77/1	78/4	79/4	80/2	81/4	82/3	83/1	85/1	
3. Sterfgevallen	77/1	77/4	78/1	78/4	81/2	83/1	84/2				
4. Doodsoorzaken (= D.O.)											
a) lijst A (150 rubr.) 8e herz.	76/1	76/4	77/4	78/4	81/2	D.O.nr9					
b) lijst B (50 rubr.) 8e herz.	77/1	77/4	78/1	78/4	81/2	83/1					
c) lijst WGO 8e herz. gedetailleerde lijst gespec. brochure	D.O.nr4	D.O.nr5	D.O.nr6	D.O.nr7	D.O.nr8	D.O.nr9					
C. Andere statistieken											
Schoolbevolking (t-1/t) (exclusief technisch en kunstonderwijs)	77/3	78/3	79/3	80/3	81/3	82/1					
Typologie	74/4-2	75/4	76/4	77/4							
Gemiddelde leeftijd, mediaanleeftijd en seniliteitscoëfficiënt	77/4	77/4	77/4	79/4	82/3	82/3	82/3	82/3	82/3		
Gemiddelde levensduur				79/4							
Bevolkingsramingen 1976-1985			76(6)								
Bevolkingsvooruitzichten 1976-2000			(5)	(4)							
Sterftetafels (1972-1976)		(6)									

(1) Definitieve cijfers voor het Rijk vindt men in nr 74/3; voor de arrondissementen, provincies en gewesten, zie Statistisch Tijdschrift 2/73 en 1/74

(2) De cijfers van de vreemde bevolking op 31 december 1971 zijn gepubliceerd in het Statistisch Jaarboek van België 1973 blz. 20 en 21 en in de algemene gegevens van de nrs 74/3; 74/4/2 van de Bevolkingsstatistieken.

(3) De cijfers van de bevolking van Belgische nationaliteit (zie ook "algemene gegevens") en van de loop van de Belgische bevolking zijn sinds 1971 in de Statistische Jaarboeken gepubliceerd.

(4) Speciale studie "Bevolkingsvooruitzichten 1976-2000".

(5) Statistisch Tijdschrift nr 6 - 1976.

(6) Statistisch Tijdschrift nr 3 - 1980.

