

BEVOLKINGS - STATISTIEKEN

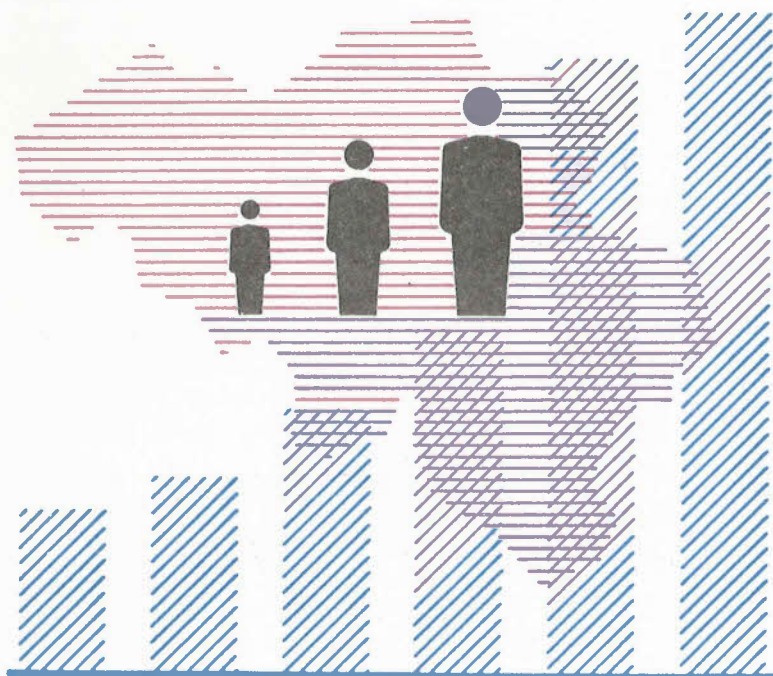

1980

Nr. 4

NATIONAAL INSTITUUT VOOR DE STATISTIEK

KONINKRIJK BELGIË

MINISTERIE VAN ECONOMISCHE ZAKEN

BEVOLKINGS - STATISTIEKEN

1980

N^o 4

Abonnement : België : 170 F per jaar
Buitenland : 200 F per jaar

Dit nummer : België : 55 F
Buitenland : 70 F

Dit tijdschrift is verkrijgbaar bij het **NATIONAAL INSTITUUT VOOR DE STATISTIEK**
Leuvenseweg 44 - 1000 Brussel
Rekening nr 000-2005886-23

TOELICHTINGEN

Geboorten

De statistiek van de geboorten wordt uitgewerkt aan de hand van de individuele telformulieren die worden opgesteld bij de geboorteaangifte op het bureau van de burgerlijke stand van de gemeente waar de bevalling plaats vindt (feitelijke gemeente). Daar op de individuele telformulieren de gemeente van gewoon verblijf van de moeder vermeld wordt is het mogelijk de geboorte naar deze laatste gemeente (werkelijke gemeente) te rangschikken en aldus het aantal werkelijke geboorten van iedere gemeente te bepalen.

Het totaal aantal werkelijke geboorten van alle gemeenten van het Rijk verschilt van het aantal feitelijke geboorten. De statistiek van de werkelijke geboorten - de enige die gepubliceerd wordt - omvat immers de in het buitenland geboren kinderen wanneer de moeder haar gewone verblijfplaats in België heeft, echter niet de in België geboren kinderen uit een moeder met gewone verblijfplaats in het buitenland.

Het aantal werkelijke geboorten berekend uit de individuele telformulieren verschilt eveneens van het aantal werkelijke geboorten berekend op basis van de bevolkingsregisters (zie de toelichtingen over de loop van de bevolking).

Tabel 1.- Het kind is wettig geboren wanneer het verwekt werd of geboren is tijdens het huwelijk van de vader en de moeder.

Tabel 2.- De levend geboren maar levenloos aangegeven kinderen zijn kinderen die levend geboren werden doch die gestorven waren vóór zij bij de beambte van de burgerlijke stand werden aangegeven. Om een geboorte aan te geven beschikt men over drie dagen, de zaterdagen en de zon- en feestdagen niet inbegrepen.

Doodgeboren kinderen zijn kinderen die, na de 180e dag van de zwangerschap, levenloos ter wereld komen. Zij werden in deze tabel opgenomen volgens de statistiek van de sterfgevallen en niet volgens die van de geboorten.

Tabellen

6 en 7.- In tabel 6 is een bevalling van meerlingen als eenheid geteld; in tabel 7 daarentegen is elk kind afzonderlijk geteld.

Tabel 12.- De mediaanleeftijd is de middelste leeftijd, zodat 50 % van de beschouwde gevallen boven en 50 % ervan beneden deze leeftijd liggen. De mediaanleeftijd wordt minder beïnvloed dan de gemiddelde leeftijd door de extreme leeftijden; de berekening ervan is ook veel gemakkelijker. De basisgegevens werden verstrekt door tabel 8; er werd rekening gehouden met de leeftijd en tevens met het geboortjaar.

Tabel 13.- Voor een grondiger analyse zou de verhouding moeten bepaald worden tussen het aantal wettige geboorten en het aantal gehuwde vrouwen. Dit laatste aantal is echter alleen bekend voor het jaar 1961 (volkstelling) en niet voor de daarop volgende jaren.

Tabel 14.- Het vruchtbaarheidscijfer per leeftijd is gelijk aan de procentuele verhouding van het aantal geboorten uit moeders van een bepaalde leeftijd t.o.v. het gemiddeld aantal vrouwen in die leeftijd bij het begin en het einde van het beschouwde jaar.

Tabel 15.- Voor de vervangingsfactor van LOTKA per provincie (vroegere indeling), zie Statistisch Tijdschrift nr 5 van mei 1966.

Tabel 16.- Kinderen van tweelingen, drielingen, enz. zijn in dit verband niet van gelijke rang maar worden beschouwd in de volgorde van inschrijving.

Tabellen 19 en volgende - Onder duur van het huidige huwelijk verstaat men de exacte huwelijksduur en niet het verschil tussen het geboortjaar en het jaartal van het huwelijk.

Voor de vruchtbaarheid der vrouwen naar leeftijd en huwelijksduur of volgens leeftijd en geboortearang, evenals voor de vruchtbaarheid van de echtparen, zie Statistisch Tijdschrift nr. 10 van oktober 1967.

Tabel 21 - De cijfers in de totaal kolom verschillen licht van die uit tabel 20 omdat het aantal "onbekend" niet hetzelfde is in de twee tabellen.

Tabel 30 - Maandelijks variaties in de geboorten : zie Statistisch Tijdschrift nr. 10 van oktober 1967.

Tabel 32 - In deze tabel gaat het eveneens over werkelijke geboorten; de geboorten zijn dus toegewezen aan de gemeenten, arrondissementen, provincies van gewoon verblijf.

Migraties

De migraties in de gemeente zelf worden in die statistiek niet opgenomen. Ieder jaar verlaat een bepaald aantal inwoners hun gemeente zonder het gemeentebestuur ervan in kennis te stellen. Daarom werd voor het opstellen van de tabellen 5, 6, 7, 8 en 9 der migraties tussen de arrondissementen, provincies en gewesten, de voorkeur gegeven aan de cijfers van interne immigraties, boven die van emigraties.

In tabel 7 werden de netto-fluxen van een gewest naar een ander tweemaal met omgekeerd teken geschreven, om aldus door horizontale opsomming, de netto immigratiesaldi te bekomen met als hetkomst (+) of als bestemming (-) de rest van het Rijk.

Loop van de bevolking van vreemde nationaliteit

De gegevens over de loop van de bevolking van vreemde nationaliteit over een jaar worden opgesteld door de betrokken gemeentediensten op grond van de opnemingen in en de afvoeringen van de bevolkings- en vreemdelingenregisters van elke gemeente.

Zij hebben betrekking op de vreemdelingen die hun gewoon verblijf in de gemeente hebben (werkelijke bevolking).

Komen nochtans niet in aanmerking voor het berekenen van de bevolking, enerzijds de buitenlandse diplomaten, de buitenlandse personeelsleden van bepaalde internationale organisaties, zoals de Europese Economische Gemeenschap, Euratom, E.G.K.S. en de buitenlandse gezinsleden van voornoemde personen en anderzijds de vreemde militairen van de in België gevestigde bases. Worden echter meegeteld : de leden van de gezinnen van de hierboven vermelde militairen en het burgerlijk personeel van die bases.

De cijfers van de werkelijke geboorten en sterfgevallen die aangewend worden bij de berekening van de loop van de bevolking van vreemde nationaliteit wijken ieder jaar in geringe mate af van de overeenstemmende cijfers bekomen uit de individuele akten van de burgerlijke stand, hoofdzakelijk omdat de geboorten en overlijdens van levengeboren maar levenloos aangegeven kinderen in de bevolkingsregisters buiten beschouwing blijven.

INHOUDSOPGAVE

VERKLARENDE NOTEN

ALGEMENE GEGEVENS

	7		
1. Bevolking per arrondissement, provincie en gewest op 1 januari 1971 - 1974 tot 1980	8	9. Procentuele indeling van de levendgeborenen naar de leeftijd van de moeder, per provincie en gewest	41
2. Bevolking, Belgen en vreemdelingen per arrondissement, provincie en gewest op 1 januari 1980	9	10. Procentuele indeling van de wettige levendgeborenen naar de leeftijd van de vader, per provincie en gewest	41
3. Componenten van de bevolking op 1 januari 1978, 1979, 1980	10	11. Wettige geboorten, per provincie en gewest, naar de leeftijd van de vader en de moeder	42
4. Lijst en bevolking op 1 januari van de Belgische gemeenten waarvan de titel van stad verleend is (1977, 1978, 1979, 1980)	12	12. Mediaanleeftijd van de ouders van de wettige pasgeborenen, per provincie en gewest	47
5. Bevolkingsdichtheid per arrondissement, provincie, en gewest	13	13. Algemene vruchtbaarheidscijfers per provincie en gewest	47
6. Procentuele indeling van de bevolking naar leeftijd (1976, 1977, 1978)	14	14. Vruchtbaarheidscijfers naar de leeftijd (jaren 1971 tot 1978)	48
	15	15. Reproductiecijfers (1939, 1947, 1961, 1963 tot 1978)	49
<u>Geboorten in 1978</u>		16. Wettige geboorten naar hun rang in het huidige huwelijk van de ouders	49
1. Geboorten, per provincie, naar geslacht en wettigheid (jaren 1973 tot 1978)	16	17. Wettige geboorten naar hun rang, rekening houdend met de vorige nog levende kinderen uit het huidige huwelijk van de ouders, per provincie en gewest	
2. Geboorten, per provincie, naar wettigheid en levensvatbaarheid van de pasgeborenen (jaren 1973 tot 1978)		A.- Absolute cijfers	50
A.- Absolute cijfers	17	B.- Percentages	50
B.- Percentages	18	18. Wettige geboorten naar hun rang, rekening houdend met de vorige (al dan niet overleden) levend geboren kinderen uit het huidige huwelijk van de ouders, per provincie en gewest	
3. Geboorten, per provincie, naar geslacht en levensvatbaarheid der pasgeborenen (jaren 1973 tot 1978)		A.- Absolute cijfers	51
A A.- Absolute cijfers	19	B.- Percentages	51
B.- Verhoudingscijfers per 1 000 inwoners	20	19. Wettige geboorten naar de duur van het huidige huwelijk van de ouders, per provincie en gewest	
C.- Absolute cijfers (gewesten)	21	A.- Absolute cijfers	52
D.- Verhoudingscijfers per 1 000 inwoners (gewesten)	22	B.- Percentages	52
4. Masculiniteitsgraad van de geboorten per provincie en gewest (in %)	23	20. Wettige geboorten naar de leeftijd van de moeder en de duur van het huwelijk, per 1 000 vrouwen van de beschouwde leeftijdsgroep - Vergelijking 1968 - 1978	53
5. Verhoudingscijfers over de levensvatbaarheid van de pasgeborenen per provincie en gewest	23	21. Wettige geboorten per leeftijdsgroep naar de rang van de geboorte per 1 000 vrouwen van de aangegeven leeftijdsgroep - Vergelijking 1968 - 1978	53
6. Bevallingen met meerlingen, per provincie en gewest (inclusief de doodgeborenen)	24	22. Wettige geboorten naar de leeftijd en het geboortjaar van de moeder en naar de duur van het huidige huwelijk	
7. Kinderen uit tweelinggeboorten per provincie en gewest	24	A.- Het Rijk	54
8. Geboorten naar de leeftijd en het geboortjaar van de ouders		B.- Brussels gewest	58
Geboorten van Belgische en vreemde nationaliteit		C.- Vlaams gewest	62
A.- Het Rijk	25	D.- Waals gewest	66
B.- Brussels gewest	27		
C.- Vlaams gewest	29		
D.- Waals gewest	31		
Geboorten van vreemde nationaliteit			
A.- Het Rijk	33		
B.- Brussels gewest	35		
C.- Vlaams gewest	37		
D.- Waals gewest	39		

23. Wettige geboorten naar het jaar van het huwelijk van de moeder, de duur van dit huwelijk en de leeftijd van de moeder bij het huwelijk		29. Wettige geboorten naar het geslacht en hun rang in het huidige huwelijk en volgens het geslacht van het voorgaande levend geboren kind	122
A.- Het Rijk	70	30. Geboorten, per provincie en gewest, naar de maand van de bevalling	123
B.- Brussels gewest	74	31. Geboorten per provincie en gewest, naar de plaats van de bevalling	123
C.- Vlaams gewest	78	32. Geboorten naar de huidige nationaliteit van de ouders, per arrondissement, provincie en gewest	124
D.- Waals gewest	82	33. Bevallingen van twee-, drie-, vier- en vijfelingen naar de leeftijd van de moeder, het geslacht van de kinderen en hun levensvatbaarheid	126
24. Wettige geboorten naar hun rang in het huidige huwelijk en naar de leeftijd van de moeder		<u>MIGRATIEBEWEGINGEN IN 1978</u>	129
A.- Het Rijk	86	1. Algemene ontwikkeling van de migraties (Perioden van 1951 tot 1970; en van 1971 tot 1978)	130
B.- Brussels gewest	88	2. Vertrokken personen waarvan de nieuwe verblijfplaats onbekend is. (jaren 1961 tot 1978)	130
C.- Vlaams gewest	90	3. Ontwikkeling van de buitenlandse migraties van Belgen en vreemdelingen naar geslacht (Perioden van 1951 tot 1970 en van 1971 tot 1978)	130
D.- Waals gewest	92	4. Migratie tussen de provincies	131
25. Wettige geboorten naar hun rang in het huidige huwelijk en de duur van dit laatste		5. Binnenlandse migraties per provincie	
A.- Het Rijk	94	A. Inwijking	132
B.- Brussels gewest	97	B. Uitwijking	132
C.- Vlaams gewest	100	6. Migraties tussen de gewesten	133
D.- Waals gewest	103	7. Netto binnenlands-immigratiesaldi voor elk gewest - Jaren 1967 tot 1978	134
26. Wettige geboorten naar hun rang in het huidige huwelijk en het tijdsverloop na de voorgaande geboorte		8. Binnenlandse migraties per gewest	
A.- Het Rijk	106	A. Inwijking	135
B.- Brussels gewest	107	B. Uitwijking	135
C.- Vlaams gewest	108	9. Migraties tussen arrondissementen	136
D.- Waals gewest	109	10. Algemene ontwikkeling van de buitenlandse migraties (perioden van 1951 tot 1970 en van 1971 tot 1978)	
27. Wettige geboorten naar de leeftijd van de moeder, hun rang in het huidige huwelijk en de sociale stand van de ouders		A. Absolute cijfers	138
A.- Het Rijk	110	B. Indexcijfers	138
B.- Brussels gewest	112	11. Buitenlandse migraties naar het land van herkomst van de migranten, naar geslacht (jaren 1975 tot 1978)	139
C.- Vlaams gewest	114	12. Ontwikkeling van de buitenlandse migraties naar het land van bestemming van de migranten (jaren 1975 tot 1978) naar geslacht.	140
D.- Waals gewest	116	13. Totale ontwikkeling van de buitenlandse migraties naar het land van herkomst van de migranten (jaren 1975 tot 1978).	141
28. Wettige geboorten naar hun rang in het huidige huwelijk en naar het beroep van de vader		14. Totale ontwikkeling van de buitenlandse migraties naar het land van bestemming van de migranten (jaren 1975 tot 1978).	142
A. Het Rijk	118	15. Procentuele verhoudingen van de buitenlandse migraties naar het land van herkomst van de migranten (jaren 1975 tot 1978)	143
B. Brussels gewest	119		
C. Vlaams gewest	120		
D. Waals gewest	121		

16. Procentuele verhoudingen van de buitenlandse migraties naar het land van bestemming van de migranten (jaren 1975 tot 1978)	144	3. Loop van de bevolking van vreemde nationaliteit naar geslacht, per arrondissement, provincie en gewest	156
17. Ontwikkeling van de buitenlandse migranten naar het nationaliteitsland van de migranten, naar geslacht-immigratie (jaren 1975 tot 1978)	145	4. Aantal vreemdelingen in de provincies, arrondissementen en gewesten (op 1 januari 1979 en 1980)	158
18. Ontwikkeling van de buitenlandse migraties naar het nationaliteitsland van de migranten, naar geslacht-emigratie (jaren 1975 tot 1978)	146	5. Aantal vreemdelingen voor 10 000 inwoners per arrondissement, provincie en gewest (op 1 januari 1979 en 1980)	159
19. Totale ontwikkeling van de buitenlandse migraties naar het nationaliteitsland van de migranten - Immigratie (jaren 1975 tot 1978)	147	6. Loop van de bevolking van vreemde nationaliteit sinds 1 januari 1971	160
20. Totale ontwikkeling van de buitenlandse migraties naar het nationaliteitsland van de migranten - Emigratie (jaren 1975 tot 1978)	148	7. Aantal vreemdelingen per gewest sinds 1 januari 1971	160
21. Buitenlandse migraties van de Belgen en van de vreemdelingen per provincie en gewest (1978)	149	8. Vergelijking van het aantal geboorten van kinderen van vreemde nationaliteit met het totaal aantal geboorten - Per provincie en gewest	161
22. Totale buitenlandse migraties per provincie en gewest (1978)	149	9. Vergelijking van het aantal sterfgevallen van vreemde nationaliteit met het totaal aantal sterfgevallen - Per provincie en gewest	161
<u>Loop van de bevolking van vreemde nationaliteit in 1979</u>	151	10. Vergelijking van het natuurlijk accres van de vreemdelingen met het totaal natuurlijk accres	161
1. Loop van de bevolking van vreemde nationaliteit	153	11. Vreemdelingenmigratiesaldo	161
2. Loop van de bevolking van vreemde nationaliteit per arrondissement, per provincie en per gewest	154		

Tabel van de voornaamste bevolkingsgegevens sedert 1970

Auteursrecht voorbehouden

Het reproduceren van de inhoud van deze publicatie is niet toegestaan, noch geheel, noch gedeeltelijk, noch in de oorspronkelijke, noch in de bewerkte vorm, tenzij met schriftelijke machtiging vanwege het Nationaal Instituut voor de Statistiek.

Het gebruiken van de inhoud van deze publicatie als toelichting of bewijsvoering in een artikel, een boekbespreking of een boek is toegestaan, mits de bron duidelijk en nauwkeurig wordt vermeld.

Algemene gegevens

1. - BEVOLKING (op 1 januari) VAN DE ARRONDISSEMENTEN REKENING GEHOUDEN MET DE SAMENVOEGINGEN VAN GEMEENTEN
mannelijk geslacht + vrouwelijk geslacht

Arrondissementen, provincies en gewesten	1971 (*)	1974	1975	1976	1977	1978	1979	1980
Antwerpen	917 559	926 079	927 518	928 608	929 237	927 177	925 786	925 066
Mechelen	287 713	289 645	290 500	290 754	291 004	291 459	291 762	292 081
Turnhout	332 728	339 520	341 924	344 624	347 188	350 313	353 475	356 500
<i>Provincie Antwerpen</i>	<i>1 538 000</i>	<i>1 555 244</i>	<i>1 559 942</i>	<i>1 563 986</i>	<i>1 567 429</i>	<i>1 568 949</i>	<i>1 571 023</i>	<i>1 573 647</i>
Brussel-Hoofdstad	1 075 136	1 063 274	1 054 970	1 050 787	1 042 052	1 028 972	1 015 710	1 008 715
Halle-Vilvoorde	472 030	488 235	493 382	498 067	502 376	507 004	510 931	513 977
Leuven	389 460	399 262	401 910	404 315	405 431	407 845	409 902	412 240
Nijvel	234 328	249 940	255 851	261 601	268 075	274 828	280 395	285 767
<i>Provincie Brabant</i>	<i>2 170 954</i>	<i>2 200 711</i>	<i>2 206 113</i>	<i>2 214 770</i>	<i>2 217 934</i>	<i>2 216 649</i>	<i>2 216 938</i>	<i>2 220 699</i>
Aat	78 335	78 231	78 285	78 199	77 938	78 107	77 988	77 936
Charleroi	456 716	456 297	455 876	454 604	451 941	450 120	446 539	443 863
Bergen	261 078	262 091	262 162	261 802	260 959	262 388	261 505	260 555
Moeskroen	72 198	72 698	72 916	73 103	73 181	73 006	72 738	72 736
Zinnik	164 925	165 934	166 599	166 200	166 659	167 403	167 628	167 324
Thuin	139 222	139 946	140 529	141 251	141 235	141 139	141 483	141 400
Doornik	144 474	145 576	145 766	146 181	145 859	145 852	145 413	145 117
<i>Provincie Henegouwen</i>	<i>1 316 948</i>	<i>1 320 773</i>	<i>1 322 133</i>	<i>1 321 340</i>	<i>1 317 772</i>	<i>1 318 015</i>	<i>1 313 294</i>	<i>1 308 931</i>
Hoei	85 868	87 077	87 279	87 409	87 602	87 880	88 029	88 375
Luik	618 229	621 459	623 279	622 185	618 565	617 590	614 640	611 963
Verviers	239 242	241 988	242 886	243 439	244 145	244 223	244 536	245 054
Borgworm	59 401	59 546	59 734	59 972	59 925	59 988	60 285	60 555
<i>Provincie Luik</i>	<i>1 002 740</i>	<i>1 010 070</i>	<i>1 013 178</i>	<i>1 013 005</i>	<i>1 010 237</i>	<i>1 009 681</i>	<i>1 007 490</i>	<i>1 005 947</i>
Hasselt	319 559	328 995	332 755	336 887	341 212	344 594	347 553	350 378
Maaseik	166 619	173 286	175 102	176 950	178 412	180 478	182 682	185 005
Tongeren	166 369	169 743	170 655	171 739	172 503	173 447	174 506	175 332
<i>Provincie Limburg</i>	<i>652 547</i>	<i>672 024</i>	<i>678 512</i>	<i>685 576</i>	<i>692 127</i>	<i>698 519</i>	<i>704 741</i>	<i>710 715</i>
Aarlen	47 586	48 146	48 400	48 577	48 685	48 700	48 600	48 517
Bastenaken	36 438	35 896	35 875	35 823	35 684	35 709	35 824	35 999
Marche-en-Famenne	39 437	39 704	39 986	40 122	40 178	40 552	41 088	41 942
Neufchâteau	51 344	51 308	51 486	51 640	51 557	51 596	51 712	51 714
Virton	43 149	43 701	43 932	44 016	44 155	44 202	44 150	44 145
<i>Provincie Luxemburg</i>	<i>217 954</i>	<i>218 755</i>	<i>219 679</i>	<i>220 178</i>	<i>220 259</i>	<i>220 759</i>	<i>221 374</i>	<i>222 317</i>
Dinant	86 592	87 010	87 146	87 381	87 495	87 687	88 303	88 801
Namen	245 472	249 943	252 445	253 759	255 087	256 016	257 230	258 345
Philippeville	55 191	55 519	55 752	56 134	56 334	56 608	56 955	57 335
<i>Provincie Namen</i>	<i>387 255</i>	<i>392 472</i>	<i>395 343</i>	<i>397 274</i>	<i>398 916</i>	<i>400 311</i>	<i>402 488</i>	<i>404 481</i>
Aalst	263 842	264 979	264 909	264 508	263 813	263 571	263 160	262 732
Dendermonde	175 530	176 999	177 486	177 835	178 145	178 496	179 153	179 769
Eeklo	78 561	79 091	79 129	79 223	79 412	79 416	79 698	79 805
Gent	479 152	483 076	485 071	486 373	485 782	485 954	485 584	486 078
Oudenaarde	113 845	113 513	113 286	112 900	112 547	112 523	112 505	112 604
Sint-Niklaas	199 185	202 373	203 619	204 576	205 523	206 763	207 970	209 146
<i>Provincie Oost-Vlaanderen</i>	<i>1 310 115</i>	<i>1 320 031</i>	<i>1 323 500</i>	<i>1 325 415</i>	<i>1 325 222</i>	<i>1 326 723</i>	<i>1 328 070</i>	<i>1 330 134</i>
Brugge	241 813	247 489	248 918	249 891	251 263	252 430	252 661	253 546
Diksmuide	49 191	48 443	48 236	48 004	47 627	47 662	47 579	47 569
Ieper	105 214	104 977	105 102	104 949	104 741	104 230	104 137	103 979
Kortrijk	263 840	267 505	269 004	269 677	270 240	270 888	271 150	271 485
Oostende	130 043	131 852	132 257	132 754	132 972	133 189	132 811	132 873
Roeselare	133 670	134 757	134 849	134 466	134 862	135 650	135 824	136 459
Tielt	83 645	84 147	84 226	84 541	84 453	84 424	84 643	84 663
Veurne	47 015	47 340	47 256	47 326	47 248	47 334	47 431	47 665
<i>Provincie West-Vlaanderen</i>	<i>1 054 431</i>	<i>1 066 510</i>	<i>1 069 848</i>	<i>1 071 608</i>	<i>1 073 406</i>	<i>1 075 807</i>	<i>1 076 236</i>	<i>1 078 239</i>
<i>Het Rijk</i>	<i>9 650 944</i>	<i>9 756 590</i>	<i>9 788 248</i>	<i>9 813 152</i>	<i>9 823 302</i>	<i>9 837 413</i>	<i>9 841 654</i>	<i>9 855 110</i>
Brussels gewest	1 075 136	1 063 274	1 054 970	1 050 787	1 042 052	1 028 972	1 015 710	1 008 715
Vlaams gewest	5 416 583	5 501 306	5 527 094	5 548 967	5 565 991	5 584 847	5 600 903	5 618 952
Waals gewest waarvan :	3 159 225	3 192 010	3 206 184	3 213 398	3 215 259	3 223 594	3 225 041	3 227 443
Duits taalgebied	61 972	63 321	63 806	64 303	64 677	64 613	64 578	64 625

(*) Telling van 31 december 1970.

2.- BEVOLKING, BELGEN EN VREEMDELINGEN PER ARRONDISSEMENT, PROVINCIE EN GEWEST OP 1 JANUARI 1980

Arrondissementen, provincies en gewesten	Bevolking en Belgische nationaliteit			Vreemde bevolking		
	Mannen	Vrouwen	Totaal	Mannen	Vrouwen	Totaal
Antwerpen	417 474	449 179	866 653	33 638	24 775	58 413
Mechelen	140 462	144 360	284 822	4 012	3 247	7 259
Turnhout	174 295	170 662	344 957	6 562	4 981	11 543
<i>Provincie Antwerpen</i>	<i>732 231</i>	<i>764 201</i>	<i>1 496 432</i>	<i>44 212</i>	<i>33 003</i>	<i>77 215</i>
Brussel-Hoofdstad	349 469	424 971	774 440	124 319	109 956	234 275
Halle-Vilvoorde	239 445	248 685	488 130	13 733	12 114	25 847
Leuven	197 766	202 938	400 704	6 577	4 959	11 536
Nijvel	125 621	133 695	259 316	14 462	11 989	26 451
<i>Provincie Brabant</i>	<i>912 301</i>	<i>1 010 289</i>	<i>1 922 590</i>	<i>159 091</i>	<i>139 018</i>	<i>298 109</i>
Aat	35 201	37 671	72 872	2 726	2 338	5 064
Charleroi	165 118	187 925	353 043	49 157	41 663	90 820
Bergen	99 768	112 112	211 880	24 631	24 044	48 675
Moeskroen	29 631	32 183	61 814	5 625	5 297	10 922
Zinnik	66 645	73 316	139 961	14 551	12 812	27 363
Thuin	58 493	63 357	121 850	10 440	9 110	19 550
Doornik	63 908	67 742	131 650	7 103	6 364	13 467
<i>Provincie Henegouwen</i>	<i>518 764</i>	<i>574 306</i>	<i>1 093 070</i>	<i>114 233</i>	<i>101 628</i>	<i>215 861</i>
Hoei	39 542	43 335	82 877	3 045	2 453	5 498
Luik	231 681	266 521	498 202	62 165	51 596	113 761
Verviers	107 128	115 820	222 948	12 302	9 804	22 106
Borgworm	28 274	30 192	58 466	1 143	946	2 089
<i>Provincie Luik</i>	<i>406 625</i>	<i>455 868</i>	<i>862 493</i>	<i>78 655</i>	<i>64 799</i>	<i>143 454</i>
Hasselt	154 850	155 549	310 399	21 758	18 221	39 979
Maaseik	85 591	84 107	169 698	8 659	6 648	15 307
Tongeren	79 496	79 561	159 057	8 788	7 487	16 275
<i>Provincie Limburg</i>	<i>319 937</i>	<i>319 217</i>	<i>639 154</i>	<i>39 205</i>	<i>32 356</i>	<i>71 561</i>
Aarlen	21 255	22 687	43 942	2 615	1 960	4 575
Bastenaken	17 290	17 754	35 044	503	452	955
Marche-en-Famenne	19 717	20 909	40 626	683	633	1 316
Neufchâteau	24 776	25 395	50 171	797	746	1 543
Virton	19 898	21 227	41 125	1 625	1 395	3 020
<i>Provincie Luxemburg</i>	<i>102 936</i>	<i>107 972</i>	<i>210 908</i>	<i>6 223</i>	<i>5 186</i>	<i>11 409</i>
Dinant	41 316	44 074	85 390	1 871	1 540	3 411
Namen	115 528	125 435	240 963	9 525	7 857	17 382
Philippeville	26 498	27 949	54 447	1 567	1 321	2 888
<i>Provincie Namen</i>	<i>183 342</i>	<i>197 458</i>	<i>380 800</i>	<i>12 963</i>	<i>10 718</i>	<i>23 681</i>
Aalst	128 198	132 111	260 309	1 403	1 020	2 423
Dendermonde	88 025	89 032	177 057	1 540	1 172	2 712
Eeklo	38 797	39 117	77 914	1 142	749	1 891
Gent	228 289	241 755	470 044	9 039	6 995	16 034
Oudenaarde	54 642	56 698	111 340	672	592	1 264
Sint-Niklaas	99 721	102 134	201 855	4 138	3 153	7 291
<i>Provincie Oost-Vlaanderen</i>	<i>637 672</i>	<i>660 847</i>	<i>1 298 519</i>	<i>17 934</i>	<i>13 681</i>	<i>31 615</i>
Brugge	122 221	127 611	249 832	2 183	1 531	3 714
Diksmuide	23 751	23 581	47 332	122	115	237
Ieper	50 236	51 130	101 366	1 484	1 129	2 613
Kortrijk	131 408	134 806	266 214	2 887	2 384	5 271
Oostende	63 344	67 043	130 387	1 431	1 055	2 486
Roeselare	67 461	68 005	135 466	565	428	993
Tielt	42 078	42 109	84 187	294	182	476
Veurne	22 442	23 880	46 322	713	630	1 343
<i>Provincie West-Vlaanderen</i>	<i>522 941</i>	<i>538 165</i>	<i>1 061 106</i>	<i>9 679</i>	<i>7 454</i>	<i>17 133</i>
<i>Het Rijk</i>	<i>4 336 749</i>	<i>4 628 323</i>	<i>8 965 072</i>	<i>482 195</i>	<i>407 843</i>	<i>890 038</i>
Brussels gewest	349 469	424 971	774 440	124 319	109 956	234 275
Vlaams gewest	2 649 992	2 734 053	5 384 045	131 340	103 567	234 907
Waals gewest	1 337 288	1 469 299	2 806 587	226 536	194 320	420 856
waarvan : Duits taalgebied	27 536	29 344	56 880	4 336	3 409	7 745

3.- COMPONENTEN VAN DE BEVOLKING OP 1 JANUARI 1978, 1979, 1980

Arrondissementen, provincies en gewesten	Geboorten			Sterfgevallen		
	1978	1979	1980	1978	1979	1980
Antwerpen	10 682	10 904	10 986	10 515	10 625	10 623
Mechelen	3 287	3 343	3 495	3 154	3 408	3 257
Turnhout	5 078	5 075	5 255	2 653	2 904	2 698
<i>Provincie Antwerpen</i>	<i>19 047</i>	<i>19 322</i>	<i>19 736</i>	<i>16 322</i>	<i>16 937</i>	<i>16 578</i>
Brussel-Hoofdstad	12 343	11 979	12 104	13 305	13 371	12 807
Halle-Vilvoorde	5 855	5 721	6 114	5 154	5 136	5 190
Leuven	4 984	5 209	5 198	4 042	4 236	4 195
Nijvel	3 222	3 272	3 324	2 942	3 012	2 953
<i>Provincie Brabant</i>	<i>26 404</i>	<i>26 181</i>	<i>26 740</i>	<i>25 443</i>	<i>25 755</i>	<i>25 145</i>
Aat	871	876	914	1 121	1 146	1 141
Charleroi	5 458	5 353	5 263	5 661	6 072	5 914
Bergen	3 273	3 145	3 177	3 468	3 271	3 320
Moeskroen	953	904	970	935	972	934
Zinnik	2 028	1 983	2 043	2 204	2 201	2 121
Thuin	1 552	1 620	1 524	1 818	1 698	1 831
Doornik	1 668	1 981	1 731	1 961	2 326	2 093
<i>Provincie Henegouwen</i>	<i>15 803</i>	<i>15 862</i>	<i>15 622</i>	<i>17 168</i>	<i>17 686</i>	<i>17 354</i>
Hoel	966	985	1 015	1 410	1 348	1 374
Luik	6 957	6 643	6 936	8 263	8 494	8 242
Verviers	2 911	3 021	3 095	2 998	3 064	2 963
Borgworm	642	620	620	937	920	925
<i>Provincie Luik</i>	<i>11 476</i>	<i>11 269</i>	<i>11 666</i>	<i>13 608</i>	<i>13 826</i>	<i>13 504</i>
Hasselt	5 386	5 333	5 479	2 397	2 496	2 411
Maaseik	2 862	2 961	3 115	1 104	1 214	1 187
Tongeren	2 430	2 421	2 465	1 485	1 443	1 530
<i>Provincie Limburg</i>	<i>10 678</i>	<i>10 715</i>	<i>11 059</i>	<i>4 986</i>	<i>5 153</i>	<i>5 128</i>
Aarlen	591	633	627	552	557	511
Bastenaken	509	485	498	492	476	446
Marche-en-Famenne	531	446	566	549	535	542
Neufchâteau	718	658	747	681	683	668
Virton	574	560	586	554	524	577
<i>Provincie Luxemburg</i>	<i>2 923</i>	<i>2 782</i>	<i>3 024</i>	<i>2 828</i>	<i>2 775</i>	<i>2 744</i>
Dinant	1 069	1 148	1 150	1 166	1 154	1 162
Namen	3 386	3 301	3 320	3 311	3 417	3 157
Philippeville	674	716	682	705	771	669
<i>Provincie Namen</i>	<i>5 129</i>	<i>5 165</i>	<i>5 152</i>	<i>5 182</i>	<i>5 342</i>	<i>4 988</i>
Aalst	3 072	3 181	3 186	2 927	3 044	2 982
Dendermonde	2 235	2 284	2 368	1 991	2 027	1 969
Eeklo	948	1 014	1 042	948	969	945
Gent	5 960	6 281	6 043	5 881	6 200	5 734
Oudenaarde	1 386	1 340	1 366	1 493	1 473	1 414
Sint-Niklaas	2 782	2 803	2 819	2 209	2 279	2 168
<i>Provincie Oost-Vlaanderen</i>	<i>16 383</i>	<i>16 903</i>	<i>16 824</i>	<i>15 449</i>	<i>15 992</i>	<i>15 212</i>
Brugge	3 217	3 127	3 151	2 552	2 547	2 616
Diksmuide	549	572	606	540	536	526
Ieper	1 286	1 366	1 327	1 200	1 210	1 214
Kortrijk	3 730	3 681	3 781	2 813	2 959	2 830
Oostende	1 435	1 521	1 459	1 449	1 410	1 429
Roeselare	1 813	1 825	1 786	1 252	1 438	1 399
Tielt	1 088	1 143	1 124	865	931	920
Veurne	562	549	601	551	563	569
<i>Provincie West-Vlaanderen</i>	<i>13 680</i>	<i>13 784</i>	<i>13 835</i>	<i>11 222</i>	<i>11 594</i>	<i>11 503</i>
<i>Het Rijk</i>	<i>121 523</i>	<i>121 983</i>	<i>123 658</i>	<i>112 208</i>	<i>115 060</i>	<i>112 156</i>
Brussels gewest	12 343	11 979	12 104	13 305	13 371	12 807
Vlaams gewest	70 627	71 654	72 766	57 175	59 048	57 806
Waals gewest waarvan	38 553	38 350	38 788	41 728	42 641	41 543
Duits taalgebied	(725)	(713)	(786)	(728)	(763)	(722)

Natuurlijk accres			Migratie saldo			Totaal accres		
1978	1979	1980	1978	1979	1980	1978	1979	1980
+ 167	+ 279	+ 363	- 2 227	- 1 670	- 1 083	- 2 060	- 1 391	- 720
+ 133	- 65	+ 238	+ 322	+ 368	+ 81	+ 455	+ 303	+ 319
+ 2 425	+ 2 171	+ 2 557	+ 700	+ 991	+ 468	+ 3 125	+ 3 162	+ 3 025
+ 2 725	+ 2 385	+ 3 158	- 1 205	- 311	- 534	+ 1 520	+ 2 074	+ 2 624
- 962	- 1 392	- 703	-12 118	-11 870	- 6 292	-13 080	-13 262	- 6 995
+ 701	+ 585	+ 924	+ 3 927	+ 3 342	+ 2 122	+ 4 628	+ 3 927	+ 3 046
+ 942	+ 973	+ 1 003	+ 472	+ 1 084	+ 1 335	+ 1 414	+ 2 057	+ 2 338
+ 280	+ 260	+ 371	+ 7 473	+ 5 307	+ 5 001	+ 7 753	+ 5 567	+ 5 372
+ 961	+ 426	+ 1 595	- 246	- 2 137	+ 2 166	+ 715	- 1 711	+ 3 761
- 250	- 270	- 227	+ 419	+ 151	+ 175	+ 169	- 119	- 52
- 203	- 719	- 651	- 1 618	- 2 862	- 2 025	- 1 821	- 3 581	- 2 676
- 195	- 126	- 143	+ 1 624	- 757	- 807	+ 1 429	- 883	- 950
+ 18	- 68	+ 36	- 193	- 200	- 38	- 175	- 268	- 2
- 176	- 218	- 78	+ 920	+ 443	- 226	+ 744	+ 225	- 304
- 266	- 78	- 307	+ 170	+ 422	+ 224	- 96	+ 344	- 83
- 293	- 345	- 362	+ 286	- 94	+ 66	- 7	- 439	- 296
- 1 365	- 1 824	- 1 732	+ 1 608	- 2 897	- 2 631	+ 243	- 4 721	- 4 363
- 444	- 363	- 359	+ 722	+ 512	+ 705	+ 278	+ 149	+ 346
- 1 306	- 1 851	- 1 306	+ 331	- 1 099	- 1 371	- 975	- 2 950	- 2 677
- 87	- 43	+ 132	+ 165	+ 356	+ 386	+ 78	+ 313	+ 518
- 295	- 300	- 305	+ 358	+ 597	+ 575	+ 63	+ 297	+ 270
- 2 132	- 2 557	- 1 838	+ 1 576	+ 366	+ 295	- 556	- 2 191	- 1 543
+ 2 989	+ 2 837	+ 3 068	+ 393	+ 122	- 243	+ 3 382	+ 2 959	+ 2 825
+ 1 758	+ 1 747	+ 1 928	+ 308	+ 457	+ 395	+ 2 066	+ 2 204	+ 2 323
+ 945	+ 978	+ 935	- 1	+ 81	- 109	+ 944	+ 1 059	+ 826
+ 5 692	+ 5 562	+ 5 931	+ 700	+ 660	+ 43	+ 6 392	+ 6 222	+ 5 974
+ 39	+ 76	+ 116	- 24	- 176	- 199	+ 15	- 100	- 83
+ 17	+ 9	+ 52	+ 8	+ 106	+ 123	+ 25	+ 115	+ 175
- 18	- 89	+ 24	+ 392	+ 625	+ 830	+ 374	+ 536	+ 854
+ 37	- 25	+ 79	+ 2	+ 141	- 77	+ 39	+ 116	+ 2
+ 20	+ 36	+ 9	+ 27	- 88	- 14	+ 47	- 52	- 5
+ 95	+ 7	+ 280	+ 406	+ 608	+ 663	+ 500	+ 615	+ 943
- 97	- 6	- 12	+ 289	+ 622	+ 510	+ 192	+ 616	+ 498
+ 75	- 116	+ 163	+ 854	+ 1 330	+ 952	+ 929	+ 1 214	+ 1 115
- 31	- 55	+ 13	+ 305	+ 402	+ 367	+ 274	+ 347	+ 380
- 53	- 177	+ 164	+ 1 448	+ 2 354	+ 1 829	+ 1 395	+ 2 177	+ 1 993
+ 145	+ 137	+ 204	- 387	- 548	- 632	- 242	- 411	- 428
+ 244	+ 257	+ 399	+ 107	+ 400	+ 217	+ 351	+ 657	+ 616
-	+ 45	+ 97	+ 4	+ 237	+ 10	+ 4	+ 282	+ 107
+ 79	+ 81	+ 309	+ 93	- 451	+ 185	+ 172	- 370	+ 494
- 107	- 133	- 48	+ 83	+ 115	+ 147	- 24	- 18	+ 99
+ 573	+ 524	+ 651	+ 667	+ 683	+ 525	+ 1 250	+ 1 207	+ 1 176
+ 934	+ 911	+ 1 612	+ 567	+ 436	+ 452	+ 1 501	+ 1 347	+ 2 064
+ 665	+ 580	+ 535	+ 502	- 349	+ 350	+ 1 167	+ 231	+ 885
+ 9	+ 36	+ 80	+ 26	- 119	- 90	+ 35	- 83	- 10
+ 86	+ 156	+ 113	- 597	- 249	- 271	- 511	- 93	- 158
+ 917	+ 722	+ 951	- 269	- 460	- 616	+ 648	+ 262	+ 335
- 14	+ 111	+ 30	+ 231	- 489	+ 32	+ 217	- 378	+ 62
+ 561	+ 387	+ 387	+ 227	- 213	+ 248	+ 788	+ 174	+ 635
+ 223	+ 212	+ 204	- 252	+ 7	- 184	- 29	+ 219	+ 20
+ 11	- 14	+ 32	+ 75	+ 111	+ 202	+ 86	+ 97	+ 234
+ 2 458	+ 2 190	+ 2 332	- 57	- 1 761	- 329	+ 2 401	+ 429	+ 2 003
+ 9 315	+ 6 923	+11 502	+ 4 796	- 2 682	+ 1 954	+14 111	+ 4 241	+13 456
- 962	- 1 392	- 703	-12 118	-11 870	- 6 292	-13 080	-13 262	- 6 995
+13 452	+12 606	+14 960	+ 5 404	+ 3 450	+ 3 089	+18 856	+16 056	+18 049
- 3 175	- 4 291	- 2 755	+11 510	+ 5 738	+ 5 157	+ 8 335	+ 1 447	+ 2 402
(-3)	(-50)	(+64)	(-61)	(+15)	(-17)	(-64)	(-35)	(-47)

4.- LIJST EN BEVOLKING OP 1 JANUARI VAN DE BELGISCHE GEMEENTEN WAARAAN DE TITEL VAN STAD VERLEEND IS (1977, 1978, 1979, 1980)

Geldig van januari 1977 af

Bron : Ministerie van Binnenlandse Zaken

	1977	1978	1979	1980		1977	1978	1979	1980
Provincie Antwerpen					Provincie Luxemburg				
Antwerpen	206 786	201 806	197 305	194 073	Aarlen	23 269	23 316	23 308	23 218
Lier	31 409	31 521	31 450	31 319	Bastenaken	10 890	10 972	11 126	11 357
Mechelen	78 966	78 462	77 989	77 667	Bouillon	5 830	5 806	5 692	5 601
Turnhout	37 958	37 732	37 780	37 652	Chiny	4 761	4 741	4 703	4 660
Provincie Brabant					Provincie Namen				
Aarschot	25 742	25 893	25 987	26 020	Andenne	21 784	21 923	22 083	22 091
Brussel (Bruxelles)	152 850	150 005	145 710	143 957	Dinant	12 302	12 194	12 170	12 253
Diest	19 993	20 224	20 322	20 589	Fosses-la-Ville	7 578	7 387	7 460	7 497
Halle	32 138	32 197	32 133	32 124	Namen	100 060	100 296	100 647	100 712
Leuven	88 131	87 125	86 468	85 632	Philippeville	6 857	6 841	6 864	6 895
Nijvel	20 606	20 974	21 096	21 318	Provincie Oost-Vlaanderen				
Tienen	32 818	32 705	32 815	32 842	Aalst	81 422	80 556	79 972	79 340
Waver	22 360	23 439	23 949	24 742	Deinze	23 928	24 237	24 509	24 802
Provincie Henegouwen					Provincie West-Vlaanderen				
Antoing	7 961	8 160	8 141	8 113	Brugge	118 984	118 333	118 524	118 243
Aat	24 168	24 273	24 148	24 171	Diksmuide	15 478	15 500	15 450	15 488
Beaumont	5 857	5 801	5 854	5 887	Ieper	34 373	34 242	34 330	34 446
Binche	34 186	33 846	33 840	33 743	Izegem	26 183	26 196	26 233	26 237
's Gravenbrakel	16 561	16 779	16 830	16 929	Kortrijk	77 326	77 173	76 774	76 424
Charleroi	229 202	227 115	224 229	221 911	Menen	34 302	34 283	34 181	33 972
Châtelet	39 354	39 064	39 084	38 753	Nieuwpoort	8 052	7 956	8 085	8 210
Chièvrès	6 041	5 973	6 044	6 052	Oostende	71 446	71 319	70 428	70 125
Chimay	9 204	9 207	9 206	9 323	Poperinge	20 040	19 971	19 850	19 873
Edingen (Enghien)	9 537	9 578	9 772	9 860	Roeselare	51 247	51 518	51 541	51 752
Fontaine-l'Évêque	18 982	18 976	18 813	18 545	Tielt	19 054	19 059	19 033	19 068
Lessen	16 863	16 841	16 790	16 639	Torhout	16 965	17 045	17 116	17 105
Leuze-en-Hainaut	12 961	12 936	12 968	13 017	Veurne	11 204	11 263	11 255	11 212
Bergen	95 239	97 445	97 216	96 784	Wervik	18 275	18 114	18 151	18 134
Péruwelz	17 124	17 101	17 013	17 070	Provincie Limburg				
Le Roeulx	8 030	8 121	8 087	8 094	Hasselt	62 755	63 681	64 110	64 439
Saint-Ghislain	21 322	21 500	21 413	21 564	Maaseik	18 992	19 103	19 423	19 706
Zinnik	22 979	23 050	23 205	23 344	Sint-Truiden	35 960	36 129	36 093	36 160
Thuin	12 996	13 263	13 366	13 430	Tongeren	29 452	29 485	29 423	29 375
Doornik	70 743	70 346	69 962	69 862					
Provincie Luik									
Eupen	17 308	17 267	17 134	17 072					
Herve	13 196	13 352	13 793	14 041					
Hoei	18 251	18 102	18 045	18 038					
Luik	230 805	227 974	224 136	220 183					
Limburg	5 472	5 399	5 361	5 351					
Malmédy	9 957	9 968	9 971	9 990					
Sankt-Vith (Saint-Vith)	8 380	8 381	8 385	8 413					
Stavelot	5 720	5 584	5 621	5 657					
Verviers	57 398	56 861	56 428	56 209					
Wezet	16 129	16 379	16 320	16 530					

5.- BEVOLKINGSDICHTHEID PER ARRONDISSEMENT, PROVINCIE EN GEWEST

13

Arrondissementen, provincies en gewesten	Bevolking per km ²						
	1930	1947	1961	1970 (1)	1978 (3)	1979 (3)	1980 (3)
Antwerpen	744	784	872	917	926	925	924
Mechelen	454	494	538	562	571	571	572
Turnhout	147	183	221	245	258	260	263
<i>Antwerpen</i>	<i>410</i>	<i>448</i>	<i>505</i>	<i>536</i>	<i>547</i>	<i>547</i>	<i>549</i>
Brussel-Hoofdstad	5 514	5 909	6 326	6 645	6 360	6 278	6 235
Arr. (wet 2-8-1963) (2)	427	554	899	-	-	-	-
Halle-Vilvoorde	324	352	413	502	538	541	545
Leuven	260	280	312	335	351	352	354
Nijvel	173	173	189	214	252	257	262
<i>Brabant</i>	<i>504</i>	<i>539</i>	<i>596</i>	<i>646</i>	<i>661</i>	<i>660</i>	<i>661</i>
Aat	168	159	159	153	160	159	160
Charleroi	806	776	722	818	811	804	800
Bergen	440	425	428	427	449	447	446
Moeskroen	650	698	704	713	721	718	719
Zinnik	331	324	323	327	323	323	323
Thuin	154	149	150	150	151	151	151
Doornik	257	247	242	243	240	239	239
<i>Henegouwen</i>	<i>351</i>	<i>340</i>	<i>347</i>	<i>348</i>	<i>348</i>	<i>346</i>	<i>346</i>
Hoëi	136	130	130	130	133	133	134
Luik	734	735	787	808	774	768	768
Verviers	118	116	116	119	121	121	122
Borgworm	164	156	155	152	154	154	155
<i>Luik</i>	<i>249</i>	<i>246</i>	<i>256</i>	<i>260</i>	<i>261</i>	<i>260</i>	<i>260</i>
Hasselt	187	241	308	354	380	383	387
Maaseik	92	122	158	187	204	206	209
Tongeren	176	206	239	264	275	276	278
<i>Limburg</i>	<i>151</i>	<i>189</i>	<i>236</i>	<i>269</i>	<i>288</i>	<i>290</i>	<i>293</i>
Aarlen	130	126	144	151	153	153	153
Bastenaken	41	38	37	35	34	34	35
Marche-en-Famenne	45	44	42	42	42	43	44
Neufchâteau	38	38	37	36	38	38	38
Virton	57	55	58	58	57	57	57
<i>Luxemburg</i>	<i>50</i>	<i>48</i>	<i>49</i>	<i>49</i>	<i>50</i>	<i>49</i>	<i>50</i>
Dinant	55	55	54	54	55	55	56
Namen	187	190	202	211	220	220	222
Philippeville	61	58	60	61	62	62	63
<i>Namen</i>	<i>97</i>	<i>97</i>	<i>101</i>	<i>104</i>	<i>109</i>	<i>109</i>	<i>110</i>
Aalst	470	506	544	560	562	561	560
Dendermonde	436	471	498	514	521	522	524
Eeklo	200	218	227	240	238	239	239
Gent	460	481	501	513	515	514	515
Oudenaarde	275	279	276	273	269	268	269
Sint-Niklaas	361	386	402	419	436	438	441
<i>Oost-Vlaanderen</i>	<i>386</i>	<i>409</i>	<i>427</i>	<i>439</i>	<i>445</i>	<i>445</i>	<i>446</i>
Brugge	267	304	338	370	387	387	389
Diksmuide	134	141	141	146	131	131	131
Ieper	184	192	191	191	190	189	189
Kortrijk	489	550	611	654	673	673	673
Oostende	331	365	409	447	457	455	456
Roeselare	367	420	450	476	499	500	502
Tielt	227	243	248	251	257	257	257
Veurne	142	157	164	156	172	172	173
<i>West-Vlaanderen</i>	<i>267</i>	<i>296</i>	<i>319</i>	<i>336</i>	<i>343</i>	<i>343</i>	<i>344</i>
<i>Heel Rijk</i>	<i>265</i>	<i>279</i>	<i>301</i>	<i>316</i>	<i>322</i>	<i>322</i>	<i>323</i>
Brussels gewest	5 514	5 909	6 326	6 645	6 360	6 278	6 235
Vlaams gewest	..	337	375	401	413	415	416
Waals gewest	..	178	184	188	191	191	192
waarvan : Duits taalgebied	..	65	68	73	76	76	76

(1) Getelde bevolking per km². Deze cijfers zijn niet volledig vergelijkbaar met de voorgaande als gevolg van schrappingen bij de telling en omwille van grenswijzigingen in verschillende arrondissementen.

(2) Door de wet van 23.12.1970 afgeschaft arrondissement. De gemeenten die er deel van uitmaken werden bij het arrondissement Halle-Vilvoorde gevoegd.

(3) Berekende cijfers per 1 januari terwijl de cijfers van de voorgaande kolommen voortkomen van de tellingen.

6.- PROCENTUELE INDELING VAN DE BEVOLKING NAAR LEEFTIJD

Leeftijd (1)	Algemene tellingen				Raming 1976 (basis 1970)			Raming 1977 (basis 1970)			Raming 1978 (basis 1970)		
	1930	1947	1961	1970	Mannen	Vrouwen	Totaal	Mannen	Vrouwen	Totaal	Mannen	Vrouwen	Totaal
0	1,76	1,67	1,69	1,44	1,27	1,16	1,22	1,27	1,17	1,22	1,27	1,17	1,22
1	1,62	1,67	1,65	1,45	1,26	1,15	1,20	1,27	1,16	1,21	1,27	1,16	1,22
2	1,62	1,42	1,69	1,45	1,31	1,19	1,24	1,26	1,15	1,20	1,26	1,16	1,21
3	1,61	1,41	1,66	1,49	1,38	1,26	1,32	1,31	1,18	1,25	1,26	1,15	1,20
4	1,64	1,36	1,64	1,54	1,45	1,31	1,38	1,38	1,26	1,32	1,31	1,18	1,24
0-4	8,25	7,53	8,33	7,37	6,67	6,07	6,36	6,49	5,92	6,20	6,37	5,82	6,09
5	1,69	1,18	1,61	1,60	1,49	1,36	1,42	1,43	1,31	1,37	1,37	1,25	1,31
6	1,70	1,09	1,59	1,66	1,50	1,37	1,43	1,48	1,36	1,42	1,43	1,31	1,37
7	1,72	1,22	1,58	1,65	1,50	1,38	1,44	1,50	1,38	1,44	1,48	1,35	1,41
8	1,69	1,34	1,55	1,62	1,50	1,39	1,45	1,50	1,38	1,44	1,50	1,38	1,44
9	1,74	1,39	1,55	1,64	1,55	1,42	1,48	1,51	1,38	1,44	1,50	1,38	1,44
5-9	8,54	6,22	7,88	8,17	7,54	6,92	7,22	7,42	6,81	7,11	7,28	6,67	6,97
10	1,78	1,34	1,51	1,61	1,59	1,47	1,53	1,54	1,41	1,48	1,50	1,39	1,44
11	1,35	1,33	1,51	1,64	1,66	1,52	1,59	1,59	1,46	1,52	1,54	1,41	1,48
12	0,97	1,35	1,51	1,61	1,72	1,58	1,65	1,65	1,52	1,58	1,58	1,46	1,52
13	0,97	1,39	1,55	1,59	1,71	1,56	1,63	1,71	1,58	1,65	1,65	1,51	1,58
14	1,12	1,42	1,54	1,56	1,67	1,53	1,60	1,71	1,56	1,63	1,71	1,58	1,64
10-14	6,19	6,83	7,62	8,01	8,35	7,66	8,00	8,20	7,53	7,86	7,98	7,35	7,66
15	1,37	1,51	1,56	1,55	1,68	1,55	1,62	1,67	1,53	1,60	1,71	1,56	1,63
16	1,64	1,54	1,33	1,53	1,67	1,53	1,60	1,68	1,55	1,62	1,67	1,53	1,60
17	1,68	1,57	1,33	1,50	1,69	1,56	1,62	1,67	1,54	1,60	1,68	1,56	1,62
18	1,70	1,50	1,27	1,50	1,67	1,53	1,60	1,69	1,56	1,63	1,67	1,53	1,60
19	1,63	1,52	1,10	1,46	1,66	1,52	1,59	1,69	1,54	1,61	1,69	1,56	1,62
15-19	8,02	7,64	6,59	7,54	8,37	7,69	8,03	8,40	7,72	8,06	8,42	7,74	8,07
20	1,71	1,52	1,03	1,48	1,63	1,51	1,57	1,68	1,53	1,60	1,68	1,54	1,61
21	1,70	1,57	1,14	1,47	1,63	1,51	1,57	1,66	1,53	1,60	1,68	1,53	1,60
22	1,76	1,61	1,27	1,51	1,63	1,49	1,56	1,66	1,52	1,59	1,66	1,53	1,59
23	1,77	1,63	1,30	1,51	1,63	1,47	1,55	1,65	1,51	1,58	1,65	1,52	1,58
24	1,76	1,65	1,26	1,52	1,64	1,47	1,55	1,64	1,47	1,55	1,65	1,50	1,58
20-24	8,70	7,98	6,00	7,49	8,16	7,45	7,80	8,29	7,56	7,92	8,32	7,60	7,96
25-29	8,90	7,10	6,56	5,97	7,91	7,14	7,52	8,03	7,24	7,62	8,05	7,23	7,63
30-34	8,30	6,19	7,11	6,13	6,71	6,13	6,41	7,16	6,52	6,83	7,45	6,79	7,11
35-39	7,26	7,60	7,26	6,53	6,00	5,64	5,81	5,84	5,48	5,66	5,82	5,43	5,62
40-44	6,62	7,76	5,69	6,73	6,35	6,07	6,20	6,21	5,91	6,05	6,19	5,90	6,04
45-49	6,39	7,46	6,02	6,79	6,62	6,43	6,52	6,63	6,43	6,53	6,58	6,36	6,47
50-54	5,86	6,53	6,57	4,68	6,45	6,42	6,44	6,40	6,35	6,37	6,36	6,29	6,32
55-59	5,16	5,52	6,43	5,62	4,80	4,94	4,87	5,32	5,46	5,39	5,86	6,01	5,94
60-64	4,20	4,94	5,72	5,55	4,58	5,01	4,80	4,10	4,52	4,32	3,69	4,08	3,89
65-69	3,23	4,19	4,53	4,99	4,31	5,22	4,77	4,27	5,18	4,73	4,28	5,16	4,73
70-74	2,26	3,24	3,38	3,83	3,39	4,64	4,03	3,34	4,62	4,00	3,36	4,65	4,02
75-79	1,27	1,95	2,37	2,49	2,17	3,46	2,83	2,21	3,51	2,87	2,26	3,59	2,93
80-84	0,59	0,94	1,31	1,37	1,07	1,99	1,54	1,11	2,05	1,59	1,14	2,10	1,63
85 en meer	0,26	0,38	0,63	0,74	0,55	1,12	0,85	0,58	1,19	0,89	0,59	1,23	0,92
Totaal	100,00	100,00	100,00	100,00	100,00	100,00	100,00	100,00	100,00	100,00	100,00	100,00	100,00

(1) Leeftijd in verstreken jaren : 0 betekent : minder dan 1 jaar, 1 betekent : van 1 tot minder dan 2 jaar; enz...

G E B O O R T E N I N 1 9 7 8

I.- GEBORTEN PER PROVINCIE NAAR GESLACHT EN WETTIGHEID
JAREN 1973 - 1978

(INCLUSIEF DE LEVEND GEBOREN MAAR LEVENLOOS AANGEGEVEN KINDEREN, EXCLUSIEF DE DOODGEBORENEN)

PROVINCIES	JAREN	JONGENS			MEISJES			TOTAAL GEBORTEN		
		WETTIGE	ON- WETTIGE	TOTAAL	WETTIGE	ON- WETTIGE	TOTAAL	WETTIGE	ON- WETTIGE	TOTAAL
ANTWERPEN	1973	9837	247	10084	9165	224	9389	19002	471	19473
	1974	9280	234	9514	8762	210	8972	18042	444	18486
	1975	8871	219	9090	8628	229	8857	17499	448	17947
	1976	9183	213	9396	8571	232	8803	17754	445	18199
	1977	9608	227	9835	9024	208	9232	18632	435	19067
1978	9739	215	9954	9098	245	9343	18837	460	19297	
BRABANT	1973	13715	591	14306	12786	533	13319	26501	1124	27625
	1974	12990	555	13545	12212	582	12794	25202	1137	26339
	1975	12667	565	13232	12006	584	12590	24673	1149	25822
	1976	12735	590	13325	12286	571	12857	25021	1161	26182
	1977	13038	602	13640	12325	570	12895	25363	1172	26535
1978	13056	660	13716	12305	686	12991	25361	1346	26707	
HENEGOUWEN	1973	9161	385	9546	8589	348	8937	17750	733	18483
	1974	8587	347	8934	7964	365	8329	16551	712	17263
	1975	8183	316	8499	7733	348	8081	15916	664	16580
	1976	7796	377	8173	7489	343	7832	15285	720	16005
	1977	7741	380	8121	7446	334	7780	15187	714	15901
1978	7593	394	7987	7187	384	7571	14780	778	15558	
LUIK	1973	6374	283	6657	6214	276	6490	12588	559	13147
	1974	6189	269	6458	5831	279	6110	12020	548	12568
	1975	6036	253	6289	5730	234	5964	11766	487	12253
	1976	6084	275	6359	5641	246	5887	11725	521	12246
	1977	5752	241	5993	5243	243	5486	10995	484	11479
1978	5718	272	5990	5288	271	5559	11006	543	11549	
LIMBURG	1973	5005	53	5063	4978	65	5043	9983	123	10106
	1974	5107	63	5170	4807	67	4874	9914	130	10044
	1975	4991	69	5060	4551	67	4618	9542	136	9678
	1976	5293	56	5349	4942	58	5000	10235	114	10349
	1977	5382	62	5444	5144	65	5209	10526	127	10653
1978	5458	79	5537	5141	47	5188	10599	126	10725	
LUXEMBURG	1973	1509	46	1555	1435	36	1471	2944	82	3026
	1974	1506	45	1551	1398	25	1423	2904	70	2974
	1975	1454	45	1499	1380	45	1425	2834	90	2924
	1976	1426	28	1454	1340	32	1372	2766	60	2826
	1977	1386	34	1420	1434	41	1475	2820	75	2895
1978	1396	29	1425	1376	40	1416	2772	69	2841	
NAMEN	1973	2678	95	2773	2563	79	2642	5241	174	5415
	1974	2572	88	2660	2433	100	2533	5005	188	5193
	1975	2514	113	2627	2369	88	2457	4883	201	5084
	1976	2556	92	2648	2400	100	2500	4956	192	5148
	1977	2554	80	2634	2414	91	2505	4968	171	5139
1978	2565	99	2664	2373	98	2471	4938	197	5135	
OOST-VLAANDEREN	1973	8864	180	9044	8403	184	8587	17267	364	17631
	1974	8451	166	8617	8082	151	8233	16533	317	16850
	1975	8169	155	8324	7604	147	7751	15773	302	16075
	1976	8353	196	8549	7892	159	8051	16245	355	16600
	1977	8189	175	8364	7915	190	8105	16104	365	16469
1978	8374	198	8572	8216	166	8382	16590	364	16954	
WEST-VLAANDEREN	1973	7429	119	7548	6840	130	6970	14269	249	14518
	1974	7031	115	7146	6695	116	6811	13726	231	13957
	1975	6820	134	6954	6257	119	6376	13077	253	13330
	1976	6862	113	6975	6408	96	6504	13270	209	13479
	1977	6896	108	7004	6595	115	6710	13491	223	13714
1978	6985	117	7102	6603	121	6724	13588	238	13826	
H E T R I J K	1973	64572	2004	66576	60973	1875	62848	125545	3879	129424
	1974	61713	1882	63595	58184	1895	60079	119897	3777	123674
	1975	59705	1869	61574	56258	1861	58119	115963	3730	119693
	1976	60288	1940	62228	56969	1837	58806	117257	3777	121034
	1977	60546	1909	62455	57540	1857	59397	118086	3766	121852
1978	60884	2063	62947	57587	2058	59645	118471	4121	122592	

2.- GEBORTEN PER PROVINCIE NAAR WETTIGHEID EN LEVENSVATBAARHEID VAN DE PASGEBORENEN
JAREN 1973 TOT 1978

A.- Absolute cijfers

Provincies	Jaren	LEVEND GEBOREN									DOODGEBOREN (1)		
		Levend aangegeven			Levenloos aangegeven (1)			Totaal			Wettige	On-wettige	Totaal
		Wettige	On-wettige	Totaal	Wettige	On-wettige	Totaal	Wettige	On-wettige	Totaal			
Antwerpen	1973	18 859	462	19 321	143	9	152	19 002	471	19 473	164	8	172
	1974	17 900	441	18 341	142	3	145	18 042	444	18 486	162	6	168
	1975	17 391	443	17 834	108	5	113	17 499	448	17 947	158	6	164
	1976	17 655	439	18 094	99	6	105	17 754	445	18 199	156	5	161
	1977	18 521	432	18 953	111	3	114	18 632	435	19 067	153	3	156
	1978	18 740	457	19 197	97	3	100	18 837	460	19 297	139	4	143
Brabant	1973	26 353	1 115	27 468	148	9	157	26 501	1 124	27 625	284	22	306
	1974	25 074	1 129	26 203	128	8	136	25 202	1 137	26 339	239	12	251
	1975	24 550	1 141	25 691	123	8	131	24 673	1 149	25 822	239	13	252
	1976	24 914	1 157	26 071	107	4	111	25 021	1 161	26 182	203	14	217
	1977	25 265	1 168	26 433	98	4	102	25 363	1 172	26 535	192	13	205
	1978	25 279	1 341	26 620	82	5	87	25 361	1 346	26 707	185	17	202
Henegouwen	1973	17 632	725	18 357	118	8	126	17 750	733	18 483	207	9	216
	1974	16 415	700	17 115	136	12	148	16 551	712	17 263	196	16	212
	1975	15 806	654	16 460	110	10	120	15 916	664	16 580	205	6	211
	1976	15 206	716	15 922	79	4	83	15 285	720	16 005	146	9	155
	1977	15 123	710	15 833	64	4	68	15 187	714	15 901	148	7	155
	1978	14 737	774	15 511	43	4	47	14 780	778	15 558	146	9	155
Luik	1973	12 515	551	13 066	73	8	81	12 588	559	13 147	158	14	172
	1974	11 954	543	12 497	66	5	71	12 020	548	12 568	109	15	124
	1975	11 703	483	12 186	63	4	67	11 766	487	12 253	116	10	126
	1976	11 677	520	12 197	48	1	49	11 725	521	12 246	117	7	124
	1977	10 951	483	11 434	44	1	45	10 995	484	11 479	98	8	106
	1978	10 969	540	11 509	37	3	40	11 006	543	11 549	87	7	94
Limburg	1973	9 921	121	10 042	62	2	64	9 983	123	10 106	114	1	115
	1974	9 842	130	9 972	72	-	72	9 914	130	10 044	121	-	121
	1975	9 473	135	9 608	69	1	70	9 542	136	9 678	91	2	93
	1976	10 163	111	10 274	72	3	75	10 235	114	10 349	95	2	97
	1977	10 483	127	10 610	43	-	43	10 526	127	10 653	91	2	93
	1978	10 555	126	10 681	44	-	44	10 599	126	10 725	82	-	82
Luxemburg	1973	2 917	82	2 999	27	-	27	2 944	82	3 026	31	1	32
	1974	2 881	66	2 947	23	4	27	2 904	70	2 974	28	1	29
	1975	2 812	89	2 901	22	1	23	2 834	90	2 924	26	-	26
	1976	2 746	60	2 806	20	-	20	2 766	60	2 826	21	2	23
	1977	2 806	73	2 879	14	2	16	2 820	75	2 895	27	2	29
	1978	2 752	68	2 820	20	1	21	2 772	69	2 841	25	-	25
Namen	1973	5 198	173	5 371	43	1	44	5 241	174	5 415	69	3	72
	1974	4 963	185	5 148	42	3	45	5 005	188	5 193	65	1	66
	1975	4 857	198	5 055	26	3	29	4 883	201	5 084	59	2	61
	1976	4 936	191	5 127	20	1	21	4 956	192	5 148	49	3	52
	1977	4 949	171	5 120	19	-	19	4 968	171	5 139	46	3	49
	1978	4 923	194	5 117	15	3	18	4 938	197	5 135	30	4	34
Oost-Vlaanderen	1973	17 170	359	17 529	97	5	102	17 267	364	17 631	170	4	174
	1974	16 425	314	16 739	108	3	111	16 533	317	16 850	162	7	169
	1975	15 675	300	15 975	98	2	100	15 773	302	16 075	168	3	171
	1976	16 157	352	16 509	88	3	91	16 245	355	16 600	136	5	141
	1977	16 031	363	16 394	73	2	75	16 104	365	16 469	136	2	138
	1978	16 497	364	16 861	93	-	93	16 590	364	16 954	146	4	150
West-Vlaanderen	1973	14 198	247	14 445	71	2	73	14 269	249	14 518	132	1	133
	1974	13 644	229	13 873	82	2	84	13 726	231	13 957	130	6	136
	1975	13 010	248	13 258	67	5	72	13 077	253	13 330	121	2	123
	1976	13 203	207	13 410	67	2	69	13 270	209	13 479	113	5	118
	1977	13 423	220	13 643	68	3	71	13 491	223	13 714	110	1	111
	1978	13 524	238	13 762	64	-	64	13 588	238	13 826	105	4	109
Het Rijk	1973	124 763	3 835	128 598	782	44	826	125 545	3 879	129 424	1 329	63	1 392
	1974	119 098	3 737	122 835	799	40	839	119 897	3 777	123 674	1 212	64	1 276
	1975	115 277	3 691	118 968	686	39	725	115 963	3 730	119 693	1 183	44	1 227
	1976	116 657	3 753	120 410	600	24	624	117 257	3 777	121 034	1 036	52	1 088
	1977	117 552	3 747	121 299	534	19	553	118 086	3 766	121 852	1 001	41	1 042
	1978	117 976	4 102	122 078	495	19	514	118 471	4 121	122 592	945	49	994

(1) Voorlopige cijfers voor de jaren 1977 en 1978.

2.- (vervolg)

B.- Percentages

Provincies	Jaren	LEVEND GEBOREN									DOODGEBOREN (1)		
		Levend aangegeven			Levenloos aangegeven(1)			Totaal			Wet- tije	On- wettige	Totaal
		Wettige	On- wettige	Totaal	Wet- tije	On- wettige	Totaal	Wet- tije	On- wettige	Totaal			
Antwerpen	1973	97,61	2,39	100,00	94,08	5,92	100,00	97,58	2,42	100,00	95,35	4,65	100,00
	1974	97,60	2,40	100,00	97,93	2,07	100,00	97,60	2,40	100,00	96,43	3,57	100,00
	1975	97,52	2,48	100,00	95,58	4,42	100,00	97,50	2,50	100,00	96,34	3,66	100,00
	1976	97,57	2,43	100,00	94,29	5,71	100,00	97,55	2,45	100,00	96,89	3,11	100,00
	1977	97,72	2,28	100,00	97,37	2,63	100,00	97,72	2,28	100,00	98,08	1,92	100,00
	1978	97,62	2,38	100,00	97,00	3,00	100,00	97,62	2,38	100,00	97,20	2,80	100,00
Brabant	1973	95,94	4,06	100,00	94,27	5,73	100,00	95,93	4,07	100,00	92,81	7,19	100,00
	1974	95,69	4,31	100,00	94,12	5,88	100,00	95,68	4,32	100,00	95,22	4,78	100,00
	1975	95,56	4,44	100,00	93,89	6,11	100,00	95,55	4,45	100,00	94,84	5,16	100,00
	1976	95,56	4,44	100,00	96,40	3,60	100,00	95,57	4,43	100,00	93,55	6,45	100,00
	1977	95,58	4,42	100,00	96,08	3,92	100,00	95,58	4,42	100,00	93,66	6,34	100,00
	1978	94,96	5,04	100,00	94,25	5,75	100,00	94,96	5,04	100,00	91,58	8,42	100,00
Henegouwen	1973	96,05	3,95	100,00	93,65	6,35	100,00	96,03	3,97	100,00	95,83	4,17	100,00
	1974	95,91	4,09	100,00	91,89	8,11	100,00	95,88	4,12	100,00	92,45	7,55	100,00
	1975	96,03	3,97	100,00	91,67	8,33	100,00	96,00	4,00	100,00	97,16	2,84	100,00
	1976	95,50	4,50	100,00	95,18	4,82	100,00	95,50	4,50	100,00	94,19	5,81	100,00
	1977	95,52	4,48	100,00	94,12	5,88	100,00	95,51	4,49	100,00	95,48	4,52	100,00
	1978	95,01	4,99	100,00	91,49	8,51	100,00	95,00	5,00	100,00	94,19	5,81	100,00
Luik	1973	95,78	4,22	100,00	90,12	9,88	100,00	95,75	4,25	100,00	91,86	8,14	100,00
	1974	95,65	4,35	100,00	92,96	7,04	100,00	95,64	4,36	100,00	87,90	12,10	100,00
	1975	96,04	3,96	100,00	94,03	5,97	100,00	96,03	3,97	100,00	92,06	7,94	100,00
	1976	95,74	4,26	100,00	97,96	2,04	100,00	95,75	4,25	100,00	94,35	5,65	100,00
	1977	95,78	4,22	100,00	97,78	2,22	100,00	95,78	4,22	100,00	92,45	7,55	100,00
	1978	95,31	4,69	100,00	92,50	7,50	100,00	95,30	4,70	100,00	92,55	7,45	100,00
Limburg	1973	98,80	1,20	100,00	96,87	3,13	100,00	98,78	1,22	100,00	99,13	0,87	100,00
	1974	98,70	1,30	100,00	100,00	-	100,00	98,71	1,29	100,00	100,00	-	100,00
	1975	98,59	1,41	100,00	98,57	1,43	100,00	98,59	1,41	100,00	97,85	2,15	100,00
	1976	98,92	1,08	100,00	96,00	4,00	100,00	98,90	1,10	100,00	97,94	2,06	100,00
	1977	98,80	1,20	100,00	100,00	-	100,00	98,81	1,19	100,00	97,85	2,15	100,00
	1978	98,82	1,18	100,00	100,00	-	100,00	98,83	1,17	100,00	100,00	-	100,00
Luxemburg	1973	97,27	2,73	100,00	100,00	-	100,00	97,29	2,71	100,00	96,87	3,13	100,00
	1974	97,76	2,24	100,00	85,19	14,81	100,00	97,65	2,35	100,00	96,55	3,45	100,00
	1975	96,93	3,07	100,00	95,65	4,35	100,00	96,92	3,08	100,00	100,00	-	100,00
	1976	97,86	2,14	100,00	100,00	-	100,00	97,88	2,12	100,00	91,30	8,70	100,00
	1977	97,46	2,54	100,00	87,50	12,50	100,00	97,41	2,59	100,00	93,10	6,90	100,00
	1978	97,59	2,41	100,00	95,24	4,76	100,00	97,57	2,43	100,00	100,00	-	100,00
Namen	1973	96,78	3,22	100,00	97,73	2,27	100,00	96,79	3,21	100,00	95,83	4,17	100,00
	1974	96,41	3,59	100,00	93,33	6,67	100,00	96,38	3,62	100,00	98,48	1,52	100,00
	1975	96,08	3,92	100,00	89,66	10,34	100,00	96,05	3,95	100,00	96,72	3,28	100,00
	1976	96,27	3,73	100,00	95,24	4,76	100,00	96,27	3,73	100,00	94,23	5,77	100,00
	1977	96,66	3,34	100,00	100,00	-	100,00	96,67	3,33	100,00	93,88	6,12	100,00
	1978	96,21	3,79	100,00	83,33	16,67	100,00	96,16	3,84	100,00	88,24	11,76	100,00
Oost-Vlaanderen	1973	97,95	2,05	100,00	95,10	4,90	100,00	97,94	2,06	100,00	97,70	2,30	100,00
	1974	98,12	1,88	100,00	97,30	2,70	100,00	98,12	1,88	100,00	95,86	4,14	100,00
	1975	98,12	1,88	100,00	98,00	2,00	100,00	98,12	1,88	100,00	98,25	1,75	100,00
	1976	97,87	2,13	100,00	96,70	3,30	100,00	97,86	2,14	100,00	96,45	3,55	100,00
	1977	97,79	2,21	100,00	97,34	2,66	100,00	97,78	2,22	100,00	98,55	1,45	100,00
	1978	97,84	2,16	100,00	100,00	-	100,00	97,85	2,15	100,00	97,33	2,67	100,00
West-Vlaanderen	1973	98,29	1,71	100,00	97,26	2,74	100,00	98,28	1,72	100,00	99,25	0,75	100,00
	1974	98,35	1,65	100,00	97,62	2,38	100,00	98,34	1,66	100,00	95,59	4,41	100,00
	1975	98,13	1,87	100,00	93,06	6,94	100,00	98,10	1,90	100,00	98,37	1,63	100,00
	1976	98,46	1,54	100,00	97,10	2,90	100,00	98,45	1,55	100,00	96,76	4,24	100,00
	1977	98,39	1,61	100,00	95,77	4,23	100,00	98,37	1,63	100,00	98,10	0,90	100,00
	1978	98,27	1,73	100,00	100,00	-	100,00	98,28	1,72	100,00	96,33	2,67	100,00
Het Rijk	1973	97,02	2,98	100,00	94,67	5,33	100,00	97,00	3,00	100,00	95,47	4,53	100,00
	1974	96,98	3,02	100,00	95,23	4,77	100,00	96,95	3,05	100,00	94,98	5,02	100,00
	1975	96,90	3,10	100,00	94,62	5,38	100,00	96,88	3,12	100,00	96,41	3,59	100,00
	1976	96,88	3,12	100,00	96,15	3,85	100,00	96,88	3,12	100,00	95,22	4,78	100,00
	1977	96,91	3,09	100,00	96,56	3,44	100,00	96,91	3,09	100,00	96,07	3,93	100,00
	1978	96,64	3,36	100,00	96,30	3,70	100,00	96,64	3,36	100,00	95,07	4,93	100,00

(1) Voorlopige cijfers voor de jaren 1977 en 1978.

3.- GEBOORTEN PER PROVINCIE NAAR GESLACHT EN LEVENSVATBAARHEID DER PASGEBORENEN - JAREN 1973 TOT 1978

A.- Absolute cijfers

Provincies	Jaren	LEVEND GEBOREN									DOODGEBOREN (1)			LEVEND GEBOREN EN DOODGEBOREN		
		Levend aangegeven			Levenloos aangegeven (1)			Totaal			Jongens	Meisjes	Totaal	Jongens	Meisjes	Totaal
		Jongens	Meisjes	Totaal	Jongens	Meisjes	Totaal	Jongens	Meisjes	Totaal						
Antwerpen	1973	9 992	9 329	19 321	92	60	152	10 084	9 389	19 473	79	93	172	10 163	9 482	19 645
	1974	9 437	8 904	18 341	77	68	145	9 514	8 972	18 486	100	68	168	9 614	9 040	18 654
	1975	9 023	8 811	17 834	67	46	113	9 090	8 857	17 947	93	71	164	9 183	8 928	18 111
	1976	9 330	8 764	18 094	66	39	105	9 396	8 803	18 199	94	67	161	9 490	8 870	18 360
	1977	9 764	9 189	18 953	71	43	114	9 835	9 232	19 067	84	72	156	9 919	9 304	19 223
	1978	9 897	9 300	19 197	57	43	100	9 954	9 343	19 297	75	68	143	10 029	9 411	19 440
Brabant	1973	14 212	13 256	27 468	94	63	157	14 306	13 319	27 625	164	142	306	14 470	13 461	27 931
	1974	13 468	12 735	26 203	77	59	136	13 545	12 794	26 339	132	119	251	13 677	12 913	26 590
	1975	13 159	12 532	25 691	73	58	131	13 232	12 590	25 822	143	109	252	13 375	12 699	26 074
	1976	13 260	12 811	26 071	65	46	111	13 325	12 857	26 182	99	118	217	13 424	12 975	26 399
	1977	13 578	12 855	26 433	62	40	102	13 640	12 895	26 535	102	103	205	13 742	12 998	26 740
	1978	13 670	12 950	26 620	46	41	87	13 716	12 991	26 707	102	100	202	13 818	13 091	26 909
Henegouwen	1973	9 481	8 876	18 357	65	61	126	9 546	8 937	18 483	107	109	216	9 653	9 046	18 699
	1974	8 834	8 281	17 115	100	48	148	8 934	8 329	17 263	115	97	212	9 049	8 426	17 475
	1975	8 429	8 031	16 460	70	50	120	8 499	8 081	16 580	119	92	211	8 618	8 173	16 791
	1976	8 124	7 798	15 922	49	34	83	8 173	7 832	16 005	88	67	155	8 261	7 899	16 160
	1977	8 083	7 750	15 833	38	30	68	8 121	7 780	15 901	76	79	155	8 197	7 859	16 056
	1978	7 956	7 555	15 511	31	16	47	7 987	7 571	15 558	82	73	155	8 069	7 644	15 713
Luik	1973	6 616	6 450	13 066	41	40	81	6 657	6 490	13 147	104	68	172	6 761	6 558	13 319
	1974	6 416	6 081	12 497	42	29	71	6 458	6 110	12 568	59	65	124	6 517	6 175	12 692
	1975	6 248	5 938	12 186	41	26	67	6 289	5 964	12 253	76	50	126	6 365	6 014	12 379
	1976	6 330	5 867	12 197	29	20	49	6 359	5 887	12 246	70	54	124	6 429	5 941	12 370
	1977	5 966	5 468	11 434	27	18	45	5 993	5 486	11 479	56	50	106	6 049	5 536	11 585
	1978	5 968	5 541	11 509	22	18	40	5 990	5 559	11 549	46	48	94	6 036	5 607	11 643
Limburg	1973	5 024	5 018	10 042	39	25	64	5 063	5 043	10 106	55	60	115	5 118	5 103	10 221
	1974	5 127	4 845	9 972	43	29	72	5 170	4 874	10 044	63	58	121	5 233	4 932	10 165
	1975	5 021	4 587	9 608	39	31	70	5 060	4 618	9 678	50	43	93	5 110	4 661	9 771
	1976	5 301	4 973	10 274	48	27	75	5 349	5 000	10 349	59	38	97	5 408	5 038	10 446
	1977	5 416	5 194	10 610	28	15	43	5 444	5 209	10 653	46	47	93	5 490	5 256	10 746
	1978	5 510	5 171	10 681	27	17	44	5 537	5 188	10 725	42	40	82	5 579	5 228	10 807
Luxemburg	1973	1 538	1 461	2 999	17	10	27	1 555	1 471	3 026	15	17	32	1 570	1 488	3 058
	1974	1 540	1 407	2 947	11	16	27	1 551	1 423	2 974	14	15	29	1 565	1 438	3 003
	1975	1 489	1 412	2 901	10	13	23	1 499	1 425	2 924	14	12	26	1 513	1 437	2 950
	1976	1 440	1 366	2 806	14	6	20	1 454	1 372	2 826	8	15	23	1 462	1 387	2 849
	1977	1 412	1 467	2 879	8	8	16	1 420	1 475	2 895	20	9	29	1 440	1 484	2 924
	1978	1 411	1 409	2 820	14	7	21	1 425	1 416	2 841	11	14	25	1 436	1 430	2 866
Namen	1973	2 749	2 622	5 371	24	20	44	2 773	2 642	5 415	39	33	72	2 812	2 675	5 487
	1974	2 628	2 520	5 148	32	13	45	2 660	2 533	5 193	36	30	66	2 696	2 563	5 259
	1975	2 607	2 448	5 055	20	9	29	2 627	2 457	5 084	35	26	61	2 662	2 483	5 145
	1976	2 634	2 493	5 127	14	7	21	2 648	2 500	5 148	34	18	52	2 682	2 518	5 200
	1977	2 623	2 497	5 120	11	8	19	2 634	2 505	5 139	18	31	49	2 652	2 536	5 188
	1978	2 651	2 466	5 117	13	5	18	2 664	2 471	5 135	16	18	34	2 680	2 489	5 169
Oost-Vlaanderen	1973	8 982	8 547	17 529	62	40	102	9 044	8 587	17 631	84	90	174	9 128	8 677	17 805
	1974	8 547	8 192	16 739	70	41	111	8 617	8 233	16 850	83	86	169	8 700	8 319	17 019
	1975	8 272	7 703	15 975	52	48	100	8 324	7 751	16 075	82	89	171	8 406	7 840	16 246
	1976	8 498	8 011	16 509	51	40	91	8 549	8 051	16 600	76	65	141	8 625	8 116	16 741
	1977	8 318	8 076	16 394	46	29	75	8 364	8 105	16 469	76	62	138	8 440	8 167	16 607
	1978	8 512	8 349	16 861	60	33	93	8 572	8 382	16 954	71	79	150	8 643	8 461	17 104
West-Vlaanderen	1973	7 497	6 948	14 445	51	22	73	7 548	6 970	14 518	73	60	133	7 621	7 030	14 651
	1974	7 096	6 777	13 873	50	34	84	7 146	6 811	13 957	61	75	136	7 207	6 886	14 093
	1975	6 915	6 343	13 258	39	33	72	6 954	6 376	13 330	66	57	123	7 020	6 433	13 453
	1976	6 931	6 479	13 410	44	25	69	6 975	6 504	13 479	63	55	118	7 038	6 559	13 597
	1977	6 960	6 683	13 643	44	27	71	7 004	6 710	13 714	59	52	111	7 063	6 762	13 825
	1978	7 067	6 695	13 762	35	29	64	7 102	6 724	13 826	53	56	109	7 155	6 780	13 935
Het Rijk	1973	66 091	62 507	128 598	485	341	826	66 576	62 848	129 424	720	672	1 392	67 296	63 520	130 816
	1974	63 093	59 742	122 835	502	337	839	63 595	60 079	123 674	663	613	1 276	64 258	60 692	124 950
	1975	61 163	57 805	118 968	411	314	725	61 574	58 119	119 693	678	549	1 227	62 252	58 668	120 920
	1976	61 848	58 562	120 410	380	244	624	62 228	58 806	121 034	591	497	1 088	62 819	59 303	122 122
	1977	62 120	59 179	121 299	335	218	553	62 455	59 397	121 852	537	505	1 042	62 992	59 902	122 894
	1978	62 642	59 436	122 078	305	209	514	62 947	59 645	122 592	498	496	994	63 445	60 141	123 586

(1) Voorlopige cijfers voor de jaren 1977 en 1978.

B.- Verhoudingscijfers per 1 000 inwoners

Provincies	Jaren	LEVEND GEBOREN									DOODGEBOREN (1)			LEVEND GEBOREN EN DOODGEBOREN		
		Levend aangegeven			Levenloos aangegeven(1)			Totaal			Jongens	Meisjes	Totaal	Jongens	Meisjes	Totaal
		Jongens	Meisjes	Totaal	Jongens	Meisjes	Totaal	Jongens	Meisjes	Totaal						
Antwerpen	1973	6,44	6,02	12,46	0,06	0,04	0,09	6,50	6,06	12,56	0,05	0,06	0,11	6,55	6,11	12,67
	1974	6,07	5,73	11,79	0,05	0,04	0,09	6,12	5,77	11,89	0,06	0,04	0,11	6,18	5,81	11,99
	1975	5,79	5,65	11,44	0,04	0,03	0,07	5,83	5,68	11,51	0,06	0,05	0,11	5,89	5,73	11,62
	1976	5,97	5,61	11,58	0,04	0,02	0,07	6,01	5,63	11,65	0,06	0,04	0,10	6,07	5,68	11,75
	1977	6,23	5,86	12,09	0,04	0,03	0,07	6,27	5,89	12,16	0,05	0,05	0,10	6,33	5,94	12,26
	1978	6,31	5,93	12,24	0,04	0,03	0,06	6,34	5,95	12,30	0,05	0,04	0,09	6,40	6,00	12,39
Brabant	1973	6,44	6,01	12,45	0,04	0,03	0,07	6,48	6,04	12,52	0,07	0,06	0,14	6,56	6,10	12,66
	1974	6,09	5,76	11,85	0,03	0,03	0,06	6,12	5,79	11,91	0,06	0,06	0,11	6,18	5,84	12,02
	1975	5,93	5,64	11,57	0,03	0,03	0,06	5,96	5,67	11,63	0,06	0,05	0,11	6,02	5,72	11,74
	1976	5,96	5,76	11,72	0,03	0,02	0,05	5,99	5,78	11,78	0,04	0,05	0,10	6,03	5,83	11,87
	1977	6,12	5,80	11,92	0,03	0,02	0,05	6,15	5,81	11,96	0,05	0,05	0,09	6,20	5,86	12,06
	1978	6,16	5,84	12,00	0,02	0,02	0,04	6,18	5,86	12,04	0,05	0,05	0,09	6,23	5,90	12,13
Henegouwen	1973	7,18	6,72	13,89	0,05	0,05	0,10	7,22	6,76	13,99	0,08	0,08	0,16	7,31	6,85	14,15
	1974	6,68	6,26	12,94	0,08	0,04	0,11	6,75	6,30	13,05	0,09	0,07	0,16	6,84	6,37	13,21
	1975	6,38	6,08	12,45	0,05	0,04	0,09	6,43	6,11	12,54	0,09	0,07	0,16	6,52	6,18	12,70
	1976	6,16	6,08	12,08	0,04	0,03	0,06	6,20	5,94	12,14	0,07	0,05	0,12	6,27	5,99	12,26
	1977	6,13	5,88	12,01	0,03	0,02	0,05	6,16	5,90	12,07	0,06	0,06	0,12	6,22	5,96	12,18
	1978	6,04	5,73	11,77	0,02	0,01	0,04	6,06	5,74	11,80	0,06	0,06	0,12	6,12	5,80	11,92
Luik	1973	6,51	6,35	12,86	0,04	0,04	0,08	6,55	6,39	12,94	0,10	0,07	0,17	6,65	6,45	13,10
	1974	6,29	5,96	12,26	0,04	0,03	0,07	6,33	5,99	12,33	0,06	0,06	0,12	6,39	6,06	12,45
	1975	6,13	5,83	11,96	0,04	0,03	0,07	6,17	5,85	12,02	0,07	0,05	0,12	6,24	5,90	12,15
	1976	6,23	5,77	12,00	0,03	0,02	0,05	6,26	5,79	12,05	0,07	0,05	0,12	6,32	5,84	12,17
	1977	5,91	5,41	11,32	0,03	0,02	0,04	5,93	5,43	11,36	0,05	0,05	0,10	5,99	5,48	11,47
	1978	5,91	5,49	11,40	0,02	0,02	0,04	5,93	5,51	11,44	0,05	0,05	0,09	5,98	5,55	11,53
Limburg	1973	7,48	7,47	14,94	0,06	0,04	0,10	7,53	7,50	15,04	0,08	0,09	0,17	7,62	7,59	15,21
	1974	7,56	7,14	14,70	0,06	0,04	0,11	7,62	7,18	14,80	0,09	0,09	0,18	7,71	7,27	14,98
	1975	7,32	6,69	14,01	0,06	0,05	0,10	7,38	6,74	14,12	0,07	0,06	0,14	7,45	6,80	14,25
	1976	7,66	7,19	14,84	0,07	0,04	0,11	7,73	7,22	14,95	0,09	0,05	0,14	7,81	7,28	15,09
	1877	7,82	7,50	15,33	0,04	0,02	0,06	7,86	7,53	15,39	0,07	0,07	0,13	7,93	7,59	15,53
	1978	7,89	7,40	15,29	0,04	0,02	0,06	7,93	7,43	15,35	0,06	0,06	0,12	7,99	7,48	15,47
Luxemburg	1973	7,05	6,70	13,75	0,08	0,05	0,12	7,19	6,74	13,87	0,07	0,08	0,15	7,20	6,82	14,02
	1074	7,03	6,42	13,45	0,05	0,07	0,12	7,08	6,49	13,57	0,06	0,07	0,13	7,14	6,56	13,71
	1975	6,78	6,43	13,21	0,05	0,06	0,10	6,82	6,49	13,31	0,06	0,05	0,12	6,89	6,54	13,43
	1976	6,55	6,22	12,77	0,06	0,03	0,09	6,62	6,24	12,86	0,04	0,07	0,10	6,65	6,31	12,96
	1977	6,41	6,66	13,07	0,04	0,04	0,07	6,45	6,70	13,14	0,09	0,04	0,13	6,54	6,74	13,28
	1978	6,39	6,38	12,77	0,06	0,03	0,10	6,46	6,41	12,87	0,05	0,06	0,11	6,50	6,48	12,98
Namen	1973	7,13	6,80	13,93	0,06	0,05	0,11	7,19	6,85	14,04	0,10	0,08	0,19	7,29	6,94	14,23
	1974	6,76	6,49	13,25	0,08	0,03	0,12	6,85	6,52	13,37	0,09	0,08	0,17	6,94	6,60	13,54
	1975	6,68	6,27	12,95	0,05	0,02	0,07	6,73	6,29	13,02	0,09	0,07	0,16	6,82	6,36	13,18
	1976	6,72	6,36	13,07	0,04	0,02	0,05	6,75	6,38	13,13	0,09	0,05	0,13	6,84	6,42	13,26
	1977	6,58	6,26	12,83	0,03	0,02	0,05	6,60	6,28	12,88	0,04	0,08	0,12	6,65	6,34	13,01
	1978	6,62	6,16	12,78	0,03	0,01	0,04	6,65	6,17	12,83	0,04	0,04	0,08	6,69	6,21	12,91
Oost-Vlaanderen	1973	6,80	6,47	13,28	0,05	0,03	0,08	6,85	6,51	13,36	0,06	0,07	0,13	6,91	6,57	13,49
	1974	6,46	6,19	12,65	0,05	0,03	0,08	6,51	6,22	12,73	0,06	0,06	0,13	6,57	6,29	12,86
	1975	6,24	5,81	12,05	0,04	0,04	0,08	6,28	5,85	12,13	0,06	0,07	0,13	6,34	5,92	12,26
	1976	6,41	6,05	12,46	0,04	0,03	0,07	6,45	6,08	12,53	0,06	0,05	0,11	6,51	6,12	12,63
	1977	6,28	6,09	12,37	0,03	0,02	0,06	6,31	6,11	12,43	0,06	0,05	0,10	6,37	6,36	12,53
	1978	6,41	6,29	12,70	0,05	0,02	0,07	6,46	6,32	12,78	0,05	0,06	0,11	6,51	6,38	12,89
West-Vlaanderen	1973	7,03	6,51	13,54	0,05	0,02	0,07	7,08	6,54	13,61	0,07	0,06	0,12	7,15	6,59	13,74
	1974	6,63	6,33	12,97	0,05	0,03	0,08	6,68	6,37	13,05	0,06	0,07	0,13	6,74	6,44	13,17
	1975	6,45	5,92	12,37	0,04	0,03	0,07	6,49	5,95	12,44	0,06	0,05	0,11	6,55	6,00	12,55
	1976	6,46	6,04	12,49	0,04	0,02	0,06	6,50	6,06	12,56	0,06	0,05	0,11	6,56	6,11	12,67
	1977	6,48	6,23	12,71	0,04	0,02	0,07	6,52	6,25	12,78	0,05	0,05	0,10	6,58	6,30	12,88
	1978	6,57	6,22	12,79	0,03	0,03	0,06	6,60	6,25	12,85	0,05	0,05	0,10	6,65	6,30	12,95
Het Rijk	1973	6,77	6,41	13,18	0,05	0,03	0,08	6,82	6,44	13,27	0,07	0,07	0,14	6,90	6,51	13,41
	1974	6,45	6,10	12,55	0,05	0,03	0,09	6,50	6,14	12,63	0,07	0,06	0,13	6,56	6,20	12,77
	1975	6,23	5,89	12,12	0,04	0,03	0,07	6,27	5,92	12,20	0,07	0,06	0,13	6,34	5,98	12,32
	1976	6,30	5,96	12,26	0,04	0,02	0,06	6,33	5,99	12,32	0,06	0,06	0,11	6,39	6,04	12,43
	1977	6,32	6,02	12,35	0,03	0,02	0,06	6,36	6,05	12,40	0,05	0,05	0,11	6,41	6,10	12,51
	1978	6,37	6,04	12,41	0,03	0,02	0,05	6,40	6,06	12,46	0,05	0,05	0,10	6,43	6,09	12,52

(1) Voorlopige cijfers voor de jaren 1977 en 1978

3.- GEBORTEN PER GEWEST NAAR GESLACHT EN LEVENSVATBAARHEID DER PASGEBORENEN - JAREN 1968 TOT 1978

C.- ABSOLUTE CIJFERS

Jaren	LEVEND GEBOREN									DOODGEBOREN (1)			LEVEND GEBOREN EN DOODGEBOREN		
	Levend aangegeven			Levenloos aangegeven (1)			Totaal			Jongens	Meisjes	Totaal	Jongens	Meisjes	Totaal
	Jongens	Meisjes	Totaal	Jongens	Meisjes	Totaal	Jongens	Meisjes	Totaal						
Brussels gewest															
1968	7 440	6 849	14 289	55	27	82	7 495	6 876	14 371	95	70	165	7 590	6 946	14 536
1969	7 189	6 933	14 122	52	27	79	7 241	6 960	14 201	98	84	182	7 339	7 044	14 383
1970	7 481	7 137	14 618	42	34	76	7 523	7 171	14 694	101	65	166	7 624	7 236	14 860
1971	7 433	7 010	14 443	58	39	97	7 491	7 049	14 540	78	68	146	7 569	7 117	14 686
1972	7 225	6 959	14 184	42	38	80	7 267	6 997	14 264	99	87	186	7 366	7 084	14 450
1973	6 853	6 576	13 429	44	31	75	6 897	6 607	13 504	86	72	158	6 973	6 679	13 652
1974	6 426	6 182	12 608	40	28	68	6 466	6 210	12 676	72	61	133	6 538	6 271	12 809
1975	6 332	6 034	12 366	38	21	59	6 370	6 055	12 425	83	64	147	6 453	6 119	12 572
1976	6 263	6 120	12 383	20	15	35	6 283	6 135	12 418	51	68	119	6 334	6 203	12 537
1977	6 388	6 019	12 407	31	21	52	6 419	6 040	12 459	56	46	102	6 475	6 086	12 561
1978	6 230	6 123	12 353	22	20	42	6 252	6 143	12 395	56	56	112	6 308	6 199	12 507
Vlaams gewest															
1968	42 546	40 361	82 907	333	216	549	42 879	40 577	83 456	501	404	905	43 380	40 981	84 361
1969	42 181	39 911	82 092	348	225	573	42 529	40 136	82 665	500	419	919	43 029	40 555	83 584
1970	42 094	39 940	82 034	318	234	552	42 412	40 174	82 586	470	385	855	42 882	40 559	83 441
1971	41 170	39 262	80 432	353	214	567	41 523	39 476	80 999	468	369	837	41 991	39 845	81 836
1972	39 473	37 181	76 654	333	244	577	39 806	37 425	77 231	404	357	761	40 210	37 782	77 992
1973	37 209	35 090	72 299	283	171	454	37 492	35 261	72 753	345	356	701	37 837	35 617	73 454
1974	35 719	33 874	69 593	272	197	469	35 991	34 071	70 062	356	328	684	36 347	34 399	70 746
1975	34 511	32 457	66 968	226	187	413	34 737	32 644	67 381	339	296	635	35 076	32 940	68 016
1976	35 466	33 351	68 817	248	159	407	35 714	33 510	69 224	330	263	593	36 044	33 773	69 817
1977	35 958	34 445	70 403	213	128	341	36 171	34 573	70 744	299	273	572	36 470	34 846	71 316
1978	36 703	34 803	71 506	200	141	341	36 903	34 944	71 847	271	278	549	37 174	35 222	72 396
Waals gewest															
1968	22 391	21 446	43 837	182	138	320	22 573	21 584	44 157	358	302	660	22 931	21 886	44 817
1969	22 976	21 593	44 569	220	144	364	23 196	21 737	44 933	325	311	636	23 521	22 048	45 569
1970	23 048	21 539	44 587	188	113	301	23 236	21 652	44 888	319	276	595	23 555	21 928	45 483
1971	23 540	22 105	45 645	199	144	343	23 739	22 249	45 988	322	275	597	24 061	22 524	46 585
1972	22 750	21 720	44 470	191	148	339	22 941	21 868	44 809	276	248	524	23 217	22 116	45 333
1973	22 029	20 841	42 870	158	139	297	22 187	20 980	43 167	289	244	533	22 476	21 224	43 700
1974	20 948	19 686	40 634	190	112	302	21 138	19 798	40 936	235	224	459	21 373	20 022	41 395
1975	20 320	19 314	39 634	147	106	253	20 467	19 420	39 887	256	189	445	20 723	19 609	40 332
1976	20 119	19 091	39 210	112	70	182	20 231	19 161	39 392	210	166	376	20 441	19 327	39 768
1977	19 774	18 715	38 489	91	69	160	19 865	18 784	38 649	182	186	368	20 047	18 970	39 017
1978	19 709	18 510	38 219	83	48	131	19 792	18 558	38 350	171	162	333	19 963	18 720	38 683

(1) Voorlopige cijfers voor de jaren 1977 en 1978

3.- (vervolg)

D.- Verhoudingscijfers per 1 000 inwoners

Jaren	LEVEND GEBOREN									DOODGEBOREN (1)			LEVEND GEBOREN EN DOODGEBOREN		
	Levend aangegeven			Levenloos aangegeven(1)			Totaal			Jongens	Meisjes	Totaal	Jongens	Meisjes	Totaal
	Jongens	Meisjes	Totaal	Jongens	Meisjes	Totaal	Jongens	Meisjes	Totaal						
Brussels gewest															
1968	6,91	6,36	13,27	0,05	0,03	0,08	6,96	6,38	13,34	0,09	0,06	0,15	7,05	6,45	13,50
1969	6,70	6,46	13,16	0,05	0,03	0,07	6,75	6,49	13,23	0,09	0,08	0,17	6,84	6,56	13,40
1970	6,96	6,64	13,60	0,04	0,03	0,07	7,00	6,67	13,67	0,09	0,06	0,15	7,09	6,73	13,82
1971	6,92	6,52	13,44	0,05	0,04	0,09	6,97	6,56	13,53	0,07	0,06	0,14	7,04	6,62	13,66
1972	6,76	6,51	13,27	0,04	0,04	0,07	6,80	6,55	13,34	0,09	0,08	0,17	6,89	6,63	13,52
1973	6,45	6,18	12,63	0,04	0,03	0,07	6,49	6,21	12,70	0,08	0,07	0,15	6,56	6,28	12,84
1974	6,09	5,86	11,95	0,04	0,03	0,06	6,13	5,89	12,02	0,07	0,06	0,13	6,20	5,94	12,14
1975	6,03	5,74	11,77	0,04	0,02	0,06	6,06	5,76	11,82	0,08	0,06	0,14	6,14	5,82	11,96
1976	6,01	5,87	11,88	0,02	0,01	0,03	6,03	5,89	11,92	0,05	0,07	0,11	6,08	5,95	12,03
1977	6,13	5,78	11,91	0,03	0,02	0,05	6,16	5,80	11,96	0,05	0,04	0,10	6,21	5,84	12,05
1978	6,05	5,95	12,01	0,02	0,02	0,04	6,08	5,97	12,05	0,05	0,05	0,11	6,13	6,02	12,15
Vlaams gewest															
1968	7,92	7,51	15,43	0,06	0,04	0,10	7,98	7,55	15,53	0,09	0,08	0,17	8,07	7,63	15,70
1969	7,81	7,39	15,19	0,06	0,04	0,11	7,87	7,43	15,30	0,09	0,08	0,17	7,96	7,51	15,47
1970	7,77	7,37	15,14	0,06	0,04	0,10	7,83	7,42	15,25	0,09	0,07	0,16	7,92	7,49	15,40
1971	7,55	7,20	14,75	0,06	0,04	0,10	7,62	7,24	14,86	0,09	0,07	0,15	7,70	7,31	15,01
1972	7,21	6,79	13,99	0,06	0,04	0,11	7,27	6,83	14,10	0,07	0,07	0,14	7,34	6,90	14,24
1973	6,76	6,38	13,14	0,05	0,03	0,08	6,82	6,41	13,22	0,06	0,06	0,13	6,88	6,47	13,35
1974	6,46	6,13	12,59	0,05	0,04	0,08	6,51	6,16	12,68	0,06	0,06	0,12	6,58	6,22	12,80
1975	6,22	5,85	12,07	0,04	0,03	0,07	6,26	5,88	12,14	0,06	0,05	0,11	6,32	5,94	12,26
1976	6,37	5,99	12,36	0,04	0,03	0,07	6,42	6,02	12,44	0,06	0,05	0,11	6,48	6,07	12,54
1977	6,46	6,19	12,65	0,04	0,02	0,06	6,50	6,21	12,71	0,05	0,05	0,10	6,55	6,26	12,81
1978	6,57	6,23	12,80	0,04	0,03	0,06	6,61	6,26	12,86	0,05	0,05	0,10	6,66	6,31	12,96
WaaIs gewest															
1968	7,04	6,74	13,78	0,06	0,04	0,10	7,10	6,78	13,88	0,11	0,09	0,21	7,21	6,88	14,09
1969	7,22	6,78	14,00	0,07	0,05	0,11	7,29	6,83	14,11	0,10	0,10	0,20	7,39	6,93	14,31
1970	7,30	6,82	14,11	0,06	0,04	0,10	7,35	6,85	14,21	0,10	0,09	0,19	7,46	6,94	14,40
1971	7,43	6,97	14,40	0,06	0,05	0,11	7,49	7,02	14,51	0,10	0,09	0,19	7,59	7,11	14,70
1972	7,15	6,83	13,98	0,06	0,05	0,11	7,21	6,88	14,09	0,09	0,08	0,16	7,30	6,95	14,26
1973	6,90	6,53	13,43	0,05	0,04	0,09	6,95	6,57	13,52	0,09	0,08	0,17	7,04	6,65	13,69
1974	6,53	6,14	12,67	0,06	0,03	0,09	6,59	6,17	12,77	0,07	0,07	0,14	6,67	6,24	12,91
1975	6,32	6,01	12,33	0,05	0,03	0,08	6,37	6,04	12,41	0,08	0,06	0,14	6,45	6,10	12,55
1976	6,26	5,94	12,19	0,03	0,02	0,06	6,29	5,96	12,25	0,07	0,05	0,12	6,36	6,01	12,37
1977	6,15	5,82	11,97	0,03	0,02	0,05	6,18	5,84	12,02	0,06	0,06	0,11	6,23	5,90	12,13
1978	6,11	5,74	11,87	0,03	0,01	0,04	6,14	5,76	11,90	0,05	0,05	0,10	6,19	5,81	12,00

(1) Voorlopige cijfers voor de jaren 1977 en 1978.

4.- MASCULINITEITSGRAAD VAN DE GEBORTEN PER PROVINCIE EN GEWEST
(IN %) - JAAR 1978

PROVINCIES EN GEWESTEN	LEVEND GEBOREN			DOODGEBOREN	LEVEND GEBOREN
	LEVEND AANGEGEVEN	LEVENLOOS AANGEGEVEN (1)	TOTAAL	(1)	EN DOODGEBOREN
ANTWERPEN	51,55	57,00	51,58	52,45	51,59
BRABANT	51,35	52,87	51,36	50,50	51,35
HENEGOUWEN	51,29	65,96	51,34	52,90	51,35
LUIK	51,86	55,00	51,87	48,94	51,84
LIMBURG	51,59	61,36	51,63	51,22	51,62
LUXEMBURG	50,04	66,67	50,16	44,00	50,10
NAMEN	51,81	72,22	51,88	47,06	51,85
OOST-VLAANDEREN	50,48	64,52	50,56	47,33	50,53
WEST-VLAANDEREN	51,35	54,69	51,37	48,62	51,35
H E T R I J K	51,31	59,34	51,35	50,10	51,34
BRUSSEL-HOOFDSTAD	50,43	52,38	50,44	50,00	50,44
VLAAMS GEWEST	51,33	58,65	51,36	49,36	51,35
WAALS GEWEST	51,57	63,36	51,61	51,35	51,61

5.- VERHOUDINGSCIJFERS OVER DE LEVENSVATBAARHEID VAN
DE PASGEBORENEN, PER PROVINCIE EN GEWEST - JAAR 1978

PROVINCIES EN GEWESTEN	VERHOUDINGSCIJFER VAN DE LEVENLOOS AANGEGEVEN KINDEREN (PER DUIZEND GEBORTEN) (1)			VERHOUDINGSCIJFER VAN DE DOODGEBOREN KINDEREN (PER DUIZEND GEBORTEN) (1)		
	JONGENS	MEISJES	TOTAAL	JONGENS	MEISJES	TOTAAL
ANTWERPEN	5,73	4,60	5,18	7,48	7,23	7,36
BRABANT	3,35	3,16	3,26	7,38	7,64	7,51
HENEGOUWEN	3,88	2,11	3,02	10,16	9,55	9,86
LUIK	3,67	3,24	3,46	7,62	8,56	8,07
LIMBURG	4,88	3,28	4,10	7,53	7,65	7,59
LUXEMBURG	9,82	4,94	7,39	7,66	9,79	8,72
NAMEN	4,88	2,02	3,51	5,97	7,23	6,58
OOST-VLAANDEREN	7,00	3,94	5,49	8,21	9,34	8,77
WEST-VLAANDEREN	4,93	4,31	4,63	7,41	8,26	7,82
H E T R I J K	4,85	3,50	4,19	7,85	8,25	8,04
BRUSSEL-HOOFDSTAD	3,52	3,26	3,39	8,88	9,03	8,95
VLAAMS GEWEST	5,42	4,04	4,75	7,29	7,89	7,58
WAALS GEWEST	4,19	2,59	3,42	8,57	8,65	8,61

(1) Voorlopige cijfers voor het jaar 1978

6.- BEVALLINGEN VAN MEERLINGEN, PER PROVINCIE EN GEWEST - JAAR 1978
(INCLUSIEF DE DOODGEBOREN KINDEREN)

P R O V I N C I E S E N G E W E S T E N	B E V A L L I N G E N V A N T W E E L I N G E N				B E V A L L I N G E N V A N	
	TWEE JONGENS	TWEE MEISJES	EEN JONGEN EEN MEISJE	TOTAAL	DRIELINGEN	VIERLINGEN
ANTWERPEN	68	66	51	185	2	
BRABANT	85	95	78	258	5	
HENEGOUWEN	56	49	48	153	5	
LUIK	36	46	25	107		
LIMBURG	35	30	36	101	2	
LUXEMBURG	12	19	7	38		
NAMEN	16	22	18	56	1	
OOST-VLAANDEREN	44	60	45	149	2	2
WEST-VLAANDEREN	48	42	34	124	3	
H E T R I J K	400	429	342	1171	20	2
BRUSSELS GEWEST	44	46	44	134	2	
VLAAMS GEWEST	221	237	196	654	12	2
WAALS GEWEST	135	146	102	383	6	

7.- KINDEREN UIT TWEELINGGEBORTEN, PER PROVINCIE EN GEWEST
JAAR 1978

P R O V I N C I E S E N G E W E S T E N	L E V E N D G E B O R E N		D O O D G E B O R E N		T O T A A L		
	JONGENS	MEISJES	JONGENS	MEISJES	JONGENS	MEISJES	TOTAAL
ANTWERPEN	184	178	3	5	187	183	370
BRABANT	241	261	7	7	248	268	516
HENEGOUWEN	157	141	3	5	160	146	306
LUIK	97	113		4	97	117	214
LIMBURG	103	96	3		106	96	202
LUXEMBURG	30	43	1	2	31	45	76
NAMEN	47	60	3	2	50	62	112
OOST-VLAANDEREN	130	163	3	2	133	165	298
WEST-VLAANDEREN	126	111	4	7	130	118	248
H E T R I J K	1115	1166	27	34	1142	1200	2342
BRUSSELS GEWEST	130	132	2	4	132	136	268
VLAAMS GEWEST	621	653	17	17	638	670	1308
WAALS GEWEST	364	381	8	13	372	394	766

8.-GEOORTEN NAAR DE LEEFTIJD EN HET GEBORTEJAAR DER OUDERS - JAAR 1978
 (INCLUSIEF DE LEVEND GEBOREN MAAR LEVENLOOS AANGEGEVEN KINDEREN, EXCLUSIEF DE DOODGEBORENEN)
 A.- HET RIJK ** BELGISCHE EN VREEMDE NATIONALITEIT **

GEBORTE- JAAR	LEEFTIJD IN VER- STREKEN JAREN	GEOORTEN NAAR DE LEEFTIJD EN HET GEBORTEJAAR VAN DE MOEDER					GEOORTEN NAAR DE LEEFTIJD EN HET GEBORTEJAAR VAN DE VADER		
		WETTIGE KINDEREN		ONWETTIGE KINDEREN		TOTAAL	WETTIGE KINDEREN		TOTAAL
		JONGENS	MEISJES	JONGENS	MEISJES		JONGENS	MEISJES	
	< 15	3	4	8	6	21			
	TOTAAL :	3	4	8	6	21			
1963	15	11	15	4	14	44			
1962	15	21	25	12	15	73	2	1	3
1962	16	77	74	22	24	197	1	4	5
1961	16	133	116	35	24	308	4	4	8
1961	17	268	257	47	49	621	21	19	40
1960	17	366	338	52	66	822	21	20	41
1960	18	544	478	58	69	1149	96	82	178
1959	18	719	693	73	86	1571	132	123	255
1959	19	943	859	81	86	1969	278	242	520
1958	19	1094	1059	80	91	2324	307	308	615
	TOTAAL :	4176	3914	464	524	9078	862	803	1665
1958	20	1317	1337	105	87	2846	447	504	951
1957	20	1615	1452	82	87	3236	614	579	1193
1957	21	1731	1702	86	61	3580	841	788	1629
1956	21	1983	1885	69	73	4010	1040	928	1968
1956	22	2211	2068	76	85	4440	1269	1171	2440
1955	22	2376	2274	77	87	4814	1531	1464	2995
1955	23	2544	2445	66	67	5122	1867	1711	3578
1954	23	2714	2471	63	62	5310	1941	1778	3719
1954	24	2843	2462	71	57	5433	2205	2072	4277
1953	24	2750	2607	43	34	5434	2294	2204	4498
	TOTAAL :	22084	20703	738	700	44225	14049	13199	27248
1953	25	2709	2637	65	64	5475	2519	2398	4917
1952	25	2766	2633	50	40	5489	2628	2469	5097
1952	26	2625	2535	42	48	5250	2762	2666	5428
1951	26	2538	2415	44	59	5056	2501	2494	4995
1951	27	2363	2256	54	39	4712	2730	2519	5249
1950	27	2299	2097	40	33	4469	2685	2530	5215
1950	28	2119	1963	49	27	4158	2621	2361	4982
1949	28	1941	1823	35	44	3843	2408	2346	4754
1949	29	1734	1639	33	37	3443	2277	2233	4510
1948	29	1643	1585	40	40	3308	2229	2153	4382
	TOTAAL :	22737	21583	452	431	45203	25360	24169	49529
1948	30	1486	1452	38	39	3015	2041	1967	4008
1947	30	1343	1202	36	28	2609	1935	1732	3667
1947	31	1134	1193	37	32	2396	1685	1709	3394
1946	31	1080	979	30	30	2119	1573	1450	3023
1946	32	928	917	31	32	1908	1485	1322	2807
1945	32	779	766	27	28	1600	1240	1084	2324
1945	33	663	590	15	23	1291	1036	937	1973
1944	33	618	520	20	25	1183	980	898	1878
1944	34	500	462	16	18	996	834	811	1645
1943	34	494	457	13	18	982	787	718	1505
	TOTAAL :	9025	8538	263	273	18099	13596	12628	26224
1943	35	384	388	16	13	801	656	616	1272
1942	35	359	315	14	11	699	592	596	1188
1942	36	270	254	10	8	542	525	495	1020
1941	36	240	269	9	11	529	472	462	934
1941	37	182	203	19	9	413	369	396	765
1940	37	199	193	12	10	414	460	449	909
1940	38	188	184	8	11	391	408	361	769
1939	38	182	159	6	10	357	369	372	741
1939	39	152	149	4	6	311	300	305	605
1938	39	124	170	10	6	310	327	324	651
	TOTAAL :	2280	2284	108	95	4767	4478	4376	8854

8.- (VERVOLG)
A.- HET RIJK

** BELGISCHE EN VREEMDE NATIONALITEIT **

GEBORTE- JAAR	LEEFTIJD IN VER- STREKEN JAREN	GEBORTEN NAAR DE LEEFTIJD EN HET GEBORTEJAAR VAN DE MOEDER					GEBORTEN NAAR DE LEEFTIJD EN HET GEBORTEJAAR VAN DE VADER			
		WETTIGE KINDEREN		ONWETTIGE KINDEREN		TOTAAL	WETTIGE KINDEREN			TOTAAL
		JONGENS	MEISJES	JONGENS	MEISJES		JONGENS	MEISJES	TOTAAL	
1938	40	110	81	7	2	200	236	220	456	
1937	40	97	86	2	4	189	256	243	499	
1937	41	68	69	8	3	148	204	197	401	
1936	41	76	70	1	5	152	237	213	450	
1936	42	39	46	1	2	88	156	132	288	
1935	42	31	44	1	6	82	180	155	335	
1935	43	36	43	2		81	114	118	232	
1934	43	36	29	1	2	68	143	148	291	
1934	44	18	18	1	1	38	107	98	205	
1933	44	19	15	3		37	110	117	227	
	TOTAAL :	530	501	27	25	1083	1743	1641	3384	
1933	45	11	9	1	1	22	82	87	169	
1932	45	10	20			30	78	97	175	
1932	46	5	6			11	78	58	136	
1931	46	7	7		1	15	68	71	139	
1931	47	4	4			8	49	52	101	
1930	47	3	3			6	77	43	120	
1930	48	1	2		1	4	37	39	76	
1929	48	2	1			3	37	49	86	
1929	49		1			1	20	29	49	
1928	49		1			1	33	21	54	
	TOTAAL :	43	54	1	3	101	559	546	1105	
1928	50						15	17	32	
1927	50		1			1	15	16	31	
1927	51						17	16	33	
1926	51		1			1	15	22	37	
1926	52						6	13	19	
1925	52	1	2			3	23	15	38	
1925	53						8	9	17	
1924	53						7	6	13	
1924	54						13	5	18	
1923	54						12	7	19	
	TOTAAL :	1	4			5	131	126	257	
1923	55						9	4	13	
1922	55						3	5	8	
1922	56						3	6	9	
1921	56						5	2	7	
1921	57						3	3	6	
1920	57						2	3	5	
1920	58						5	5	10	
1919	58						6	3	9	
1919	59						3		3	
1918	59									
	TOTAAL :						39	31	70	
1918	60							1	1	
1917	60							2	2	
1917	61							1	1	
1916	61									
1916	62									
1915	62							3	3	
1915	63						1	1	2	
1914	63							1	1	
1914	64									
1913	64							1	1	
	TOTAAL :						1	10	11	
1913	65						1	1	2	
1912	65							3	3	
	> 65									
	TOTAAL :						1	4	5	
VADER OVERLEDEN LEEFTIJD ONBEKEND		5	2	2	1	10	37	36	73	
							28	18	46	
ALGEMEEN TOTAAL		60884	57587	2063	2058	122592	60884	57587	118471	

8.-GEBORTEN NAAR DE LEEFTIJD EN HET GEBORTEJAAR DER OUDERS - JAAR 1978
 (INCLUSIEF DE LEVEND GEBOREN MAAR LEVENLOOS AANGEGEVEN KINDEREN, EXCLUSIEF DE DOODGEBORENEN)
 B.- BRUSSELS GEHEST ** BELGISCHE EN VREEMDE NATIONALITEIT **

GEBORTE- JAAR	LEEFTIJD IN VER- STREKEN JAREN	GEBORTEN NAAR DE LEEFTIJD EN HET GEBORTEJAAR VAN DE MOEDER					GEBORTEN NAAR DE LEEFTIJD EN HET GEBORTEJAAR VAN DE VADER		
		WETTIGE KINDEREN		ONWETTIGE KINDEREN		TOTAAL	WETTIGE KINDEREN		TOTAAL
		JONGENS	MEISJES	JONGENS	MEISJES		JONGENS	MEISJES	
	< 15			4	1	5			
	TOTAAL :			4	1	5			
1963	15	3	4	1	3	11			
1962	15	2	2	5	2	11			
1962	16	10	10	4	1	25			
1961	16	18	18	3	7	46	2		2
1961	17	22	24	8	12	66	2	2	4
1960	17	44	46	13	10	113	6	1	7
1960	18	46	54	9	15	124	6	10	16
1959	18	72	64	13	16	165	22	8	30
1959	19	103	76	20	14	213	21	22	43
1958	19	107	112	12	14	245	18	23	41
	TOTAAL :	427	410	88	94	1019	77	66	143
1958	20	127	111	17	15	270	21	35	56
1957	20	149	128	21	27	325	42	36	78
1957	21	141	146	16	11	314	61	46	107
1956	21	187	168	14	16	385	78	66	144
1956	22	185	175	20	25	405	88	78	166
1955	22	212	186	18	23	439	117	114	231
1955	23	223	226	15	26	490	137	129	266
1954	23	239	237	18	19	513	129	143	272
1954	24	255	205	8	18	486	172	147	319
1953	24	250	223	13	11	497	173	171	344
	TOTAAL :	1968	1805	160	191	4124	1018	965	1983
1953	25	210	248	16	27	501	178	172	350
1952	25	260	240	11	9	520	230	209	439
1952	26	226	223	18	13	480	233	214	447
1951	26	238	262	13	21	534	193	237	430
1951	27	186	211	13	14	424	243	216	459
1950	27	202	221	6	6	435	258	239	497
1950	28	207	194	9	7	417	209	211	420
1949	28	186	191	10	14	401	221	207	428
1949	29	169	145	7	9	330	189	202	391
1948	29	178	170	11	6	365	222	224	446
	TOTAAL :	2062	2105	114	126	4407	2176	2131	4307
1948	30	125	154	13	10	302	192	180	372
1947	30	152	147	10	3	312	200	198	398
1947	31	112	124	12	11	259	173	186	359
1946	31	107	95	8	10	220	168	147	315
1946	32	96	77	6	7	186	135	114	249
1945	32	102	86	2	12	202	133	126	259
1945	33	72	64	3	7	146	121	110	231
1944	33	80	71	9	2	162	124	127	251
1944	34	45	58	2	3	108	90	92	182
1943	34	60	51	3	4	118	99	87	186
	TOTAAL :	951	927	68	69	2015	1435	1367	2802
1943	35	33	43	5	3	84	70	72	142
1942	35	49	52	3	1	105	69	106	175
1942	36	34	39	3	5	81	56	58	114
1941	36	37	37	3	4	81	79	66	145
1941	37	22	30	6	2	60	36	50	86
1940	37	39	33	5	1	78	92	75	167
1940	38	24	20	3	2	49	58	55	113
1939	38	20	29	2	3	54	69	60	129
1939	39	20	15	2		37	42	49	91
1938	39	17	20	3	1	41	53	57	110
	TOTAAL :	295	318	35	22	670	624	648	1272

8.- (VERVOLG)

B.- BRUSSELS GENEST

** BELGISCHE EN VREEMDE NATIONALITEIT **

GEBORTE- JAAR	LEEFTIJD IN VER- STREKEN JAREN	GEBORTEN NAAR DE LEEFTIJD EN HET GEBORTEJAAR VAN DE MOEDER					GEBORTEN NAAR DE LEEFTIJD EN HET GEBORTEJAAR VAN DE VADER			
		WETTIGE KINDEREN		ONWETTIGE KINDEREN		TOTAAL	WETTIGE KINDEREN			TOTAAL
		JONGENS	MEISJES	JONGENS	MEISJES		JONGENS	MEISJES	TOTAAL	
1938	40	14	11	2	1	28	29	33	62	
1937	40	12	10		2	24	38	57	95	
1937	41	4	6	1		11	32	28	60	
1936	41	16	10		1	27	36	46	82	
1936	42	4	3			7	23	17	40	
1935	42	4	3	1	1	9	45	31	76	
1935	43	1	8			9	21	21	42	
1934	43	5	3			8	26	37	63	
1934	44	4	2			6	18	14	32	
1933	44	3				3	24	31	55	
	TOTAAL :	67	56	4	5	132	292	315	607	
1933	45	2	3			5	17	14	31	
1932	45	4	5			9	21	19	40	
1932	46						11	10	21	
1931	46		1		1	2	11	11	22	
1931	47	1	1			2	7	6	13	
1930	47	1				1	20	8	28	
1930	48						6	8	14	
1929	48		1			1	5	17	22	
1929	49						5	1	6	
1928	49						7	5	12	
	TOTAAL :	8	11		1	20	110	99	209	
1928	50						2	1	3	
1927	50						3	3	6	
1927	51						3	1	4	
1926	51		1			1	2	4	6	
1926	52							4	4	
1925	52						7	7	14	
1925	53						2		2	
1924	53						1		1	
1924	54						2		2	
1923	54						3	4	7	
	TOTAAL :		1			1	25	24	49	
1923	55						2		2	
1922	55						2	1	3	
1922	56						1	1	2	
1921	56						1	1	2	
1921	57						2		2	
1920	57						1	1	2	
1920	58						1	1	2	
1919	58						1	1	2	
1919	59									
1918	59									
	TOTAAL :						10	5	15	
1918	60									
1917	60							2	2	
1917	61									
1916	61									
1916	62									
1915	62							1	1	
1915	63						1	1	2	
1914	63									
1914	64									
1913	64									
	TOTAAL :						1	4	5	
1913	65							1	1	
1912	65									
	> 65									
	TOTAAL :							1	1	
VADER OVERLEDEN LEEFTIJD ONBEKEND			1	1		2	2	3	5	
							8	6	14	
ALGEMEEN TOTAAL		5778	5634	474	509	12395	5778	5634	11412	

8.-GEBORTEN NAAR DE LEEFTIJD EN HET GEBORTEJAAR DER OUDERS - JAAR 1978
 (INCLUSIEF DE LEVEND GEBORN MAAR LEVENLOOS AANGEVEVEN KINDEREN, EXCLUSIEF DE DOODGEBORENEN)
 C.- VLAAMS GEWEST ** BELGISCHE EN VREEMDE NATIONALITEIT **

GEBORTE- JAAR	LEEFTIJD IN VER- STREKEN JAREN	GEBORTEN NAAR DE LEEFTIJD EN HET GEBORTEJAAR VAN DE MOEDER					GEBORTEN NAAR DE LEEFTIJD EN HET GEBORTEJAAR VAN DE VADER		
		WETTIGE KINDEREN		ONWETTIGE KINDEREN		TOTAAL	WETTIGE KINDEREN		TOTAAL
		JONGENS	MEISJES	JONGENS	MEISJES		JONGENS	MEISJES	
	< 15	1	2	2	1	6			
	TOTAAL :	1	2	2	1	6			
1963	15	5	3	1	6	15			
1962	15	11	17	3	8	39	1		1
1962	16	33	39	6	10	88		3	3
1961	16	56	55	17	5	133	2	3	5
1961	17	130	109	21	18	278	9	10	19
1960	17	186	168	19	29	402	8	14	22
1960	18	291	249	19	24	583	60	45	105
1959	18	379	366	30	30	805	61	68	129
1959	19	513	462	27	25	1027	136	127	263
1958	19	587	599	25	41	1252	170	149	319
	TOTAAL :	2191	2067	168	196	4622	447	419	866
1958	20	723	757	40	31	1551	243	270	513
1957	20	929	828	27	26	1810	338	342	680
1957	21	1007	991	31	19	2048	477	445	922
1956	21	1164	1111	26	18	2319	602	535	1137
1956	22	1332	1227	25	30	2614	714	679	1393
1955	22	1426	1349	27	29	2831	897	885	1782
1955	23	1518	1481	25	20	3044	1092	1016	2108
1954	23	1674	1495	18	18	3205	1178	1075	2253
1954	24	1702	1526	27	13	3268	1339	1277	2616
1953	24	1663	1634	17	10	3324	1418	1345	2763
	TOTAAL :	13138	12399	263	214	26014	8298	7869	16167
1953	25	1655	1592	18	21	3286	1563	1462	3025
1952	25	1716	1609	16	13	3354	1646	1524	3170
1952	26	1661	1577	14	17	3269	1723	1679	3402
1951	26	1566	1446	11	10	3033	1531	1533	3064
1951	27	1460	1386	20	15	2881	1718	1582	3300
1950	27	1414	1270	14	11	2709	1610	1576	3186
1950	28	1260	1165	16	8	2449	1605	1406	3011
1949	28	1188	1114	13	15	2330	1459	1397	2856
1949	29	1070	1008	14	11	2103	1420	1391	2811
1948	29	952	943	11	16	1922	1317	1261	2578
	TOTAAL :	13942	13110	147	137	27336	15592	14811	30403
1948	30	879	830	9	15	1733	1209	1171	2380
1947	30	787	703	13	14	1517	1142	1027	2169
1947	31	665	719	11	7	1402	982	1011	1993
1946	31	613	549	17	10	1189	912	855	1767
1946	32	562	546	13	11	1132	870	784	1654
1945	32	478	478	13	7	976	760	640	1400
1945	33	382	349	7	5	743	629	550	1179
1944	33	361	313	4	14	692	603	521	1124
1944	34	287	274	9	7	577	508	501	1009
1943	34	283	278	2	7	570	461	460	921
	TOTAAL :	5297	5039	98	97	10531	8076	7520	15596
1943	35	230	240	3	4	477	395	375	770
1942	35	217	168	5	5	395	348	339	687
1942	36	154	151	2		307	304	292	596
1941	36	130	160	4	4	298	254	261	515
1941	37	104	109	8	5	226	220	216	436
1940	37	100	105	5	2	212	239	231	470
1940	38	102	105	5	6	218	222	200	422
1939	38	104	98	1	3	206	194	196	390
1939	39	89	84	1	3	177	159	170	329
1938	39	72	96	4	1	173	173	188	361
	TOTAAL :	1302	1316	38	33	2689	2508	2468	4976

8.- (VERVOLG)
C.- VLAAMS GEWEST

** BELGISCHE EN VREEMDE NATIONALITEIT **

GEBORTE- JAAR	LEEFTIJD IN VER- STREKEN JAREN	GEBORNTEN NAAR DE LEEFTIJD EN HET GEBORTEJAAR VAN DE MOEDER					GEBORNTEN NAAR DE LEEFTIJD EN HET GEBORTEJAAR VAN DE VADER			
		WETTIGE KINDEREN		ONWETTIGE KINDEREN		TOTAAL	WETTIGE KINDEREN			TOTAAL
		JONGENS	MEISJES	JONGENS	MEISJES		JONGENS	MEISJES	TOTAAL	
1938	40	58	52	2	1	113	141	102	243	
1937	40	52	46	1		99	137	122	259	
1937	41	47	51	2	1	101	102	103	205	
1936	41	35	39	1	3	78	125	103	228	
1936	42	18	29		1	48	77	70	147	
1935	42	13	25		2	40	84	90	174	
1935	43	23	19	1		43	50	65	115	
1934	43	18	14	1		33	76	72	148	
1934	44	8	8			16	47	45	92	
1933	44	11	8	2		21	53	46	99	
TOTAAL :		283	291	10	8	592	892	818	1710	
1933	45	5	6		1	12	40	48	88	
1932	45	3	10			13	38	53	91	
1932	46	2	3			5	37	29	66	
1931	46	5	4			9	35	40	75	
1931	47	1	2			3	22	20	42	
1930	47	2	2			4	37	18	55	
1930	48	1	2			3	19	14	33	
1929	48	1				1	16	20	36	
1929	49		1			1	6	12	18	
1928	49		1			1	19	8	27	
TOTAAL :		20	31		1	52	269	262	531	
1928	50						11	9	20	
1927	50						5	7	12	
1927	51						8	4	12	
1926	51						6	12	18	
1926	52						1	6	7	
1925	52		1			1	8	6	14	
1925	53						4	4	8	
1924	53						2	2	4	
1924	54						5	4	9	
1923	54						6	2	8	
TOTAAL :			1			1	56	56	112	
1923	55						3		3	
1922	55						3	3	6	
1922	56						2	2	2	
1921	56						4	1	5	
1921	57						1	1	2	
1920	57							3	3	
1920	58						2	3	5	
1919	58						3		3	
1919	59						2		2	
1918	59									
TOTAAL :							18	13	31	
1918	60							1	1	
1917	60									
1917	61									
1916	61									
1916	62									
1915	62									
1915	63									
1914	63									
1914	64									
1913	64									
TOTAAL :								1	1	
1913	65						1		1	
1912	65									
> 65										
TOTAAL :							1		1	
VADER OVERLEDEN LEEFTIJD ONBEKEND		2	1	1		4	14	16	30	
							5	4	9	
ALGEMEEN TOTAAL		36176	34257	727	687	71847	36176	34257	70433	

8.-GEBORTEN NAAR DE LEEFTIJD EN HET GEBORTEJAAR DER OUDERS - JAAR 1978
 (INCLUSIEF DE LEVEND GEBOREN MAAR LEVENLOOS AANGEGEVEN KINDEREN, EXCLUSIEF DE DOODGEBORENEN)
 D.- WAALS GEWEST ** BELGISCHE EN VREEMDE NATIONALITEIT **

GEBORTE- JAAR	LEEFTIJD IN VER- STREKEN JAREN	GEBORTEN NAAR DE LEEFTIJD EN HET GEBORTEJAAR VAN DE MOEDER					GEBORTEN NAAR DE LEEFTIJD EN HET GEBORTEJAAR VAN DE VADER		
		WETTIGE KINDEREN		ONWETTIGE KINDEREN		TOTAAL	WETTIGE KINDEREN		TOTAAL
		JONGENS	MEISJES	JONGENS	MEISJES		JONGENS	MEISJES	
	< 15	2	2	2	4	10			
	TOTAAL :	2	2	2	4	10			
1963	15	3	8	2	5	18			
1962	15	8	6	4	5	23	1	1	2
1962	16	34	25	12	13	84	1	1	2
1961	16	59	43	15	12	129	1	1	1
1961	17	116	124	18	19	277	10	7	17
1960	17	136	124	20	27	307	7	5	12
1960	18	207	175	30	30	442	30	27	57
1959	18	268	263	30	40	601	49	47	96
1959	19	327	321	34	47	729	121	93	214
1958	19	400	348	43	36	827	119	136	255
	TOTAAL :	1558	1437	208	234	3437	338	318	656
1958	20	467	469	48	41	1025	183	199	382
1957	20	537	496	34	34	1101	234	201	435
1957	21	583	565	39	31	1218	303	297	601
1956	21	632	606	29	39	1306	360	327	687
1956	22	694	666	31	30	1421	467	414	881
1955	22	738	739	32	35	1544	517	465	982
1955	23	803	738	26	21	1588	638	566	1204
1954	23	801	739	27	25	1592	634	560	1194
1954	24	886	731	36	26	1679	694	648	1342
1953	24	837	750	13	13	1613	703	688	1391
	TOTAAL :	6978	6499	315	295	14087	4733	4365	9098
1953	25	844	797	31	16	1688	778	764	1542
1952	25	790	784	23	18	1615	752	736	1488
1952	26	738	735	10	18	1501	806	773	1579
1951	26	734	707	20	28	1489	777	724	1501
1951	27	717	659	21	10	1407	769	721	1490
1950	27	683	606	20	16	1325	817	715	1532
1950	28	652	604	24	12	1292	807	744	1551
1949	28	567	518	12	15	1112	728	742	1470
1949	29	495	486	12	17	1010	668	640	1308
1948	29	513	472	18	18	1021	690	668	1358
	TOTAAL :	6733	6368	191	168	13460	7592	7227	14819
1948	30	482	468	16	14	980	640	616	1256
1947	30	404	352	13	11	780	593	507	1100
1947	31	357	350	14	14	735	530	512	1042
1946	31	360	335	5	10	710	493	448	941
1946	32	270	294	12	14	590	480	424	904
1945	32	199	202	12	9	422	347	318	665
1945	33	289	177	5	11	402	286	277	563
1944	33	177	136	7	9	329	253	250	503
1944	34	168	130	5	8	311	236	218	454
1943	34	151	128	8	7	294	227	171	398
	TOTAAL :	2777	2572	97	107	5553	4085	3741	7826
1943	35	121	105	8	6	240	191	169	360
1942	35	93	95	6	5	199	175	151	326
1942	36	82	64	5	3	154	165	145	310
1941	36	73	72	2	3	150	139	135	274
1941	37	56	64	5	2	127	113	130	243
1940	37	60	55	2	7	124	129	143	272
1940	38	62	59		3	124	128	106	234
1939	38	58	32	3	4	97	106	116	222
1939	39	43	50	1	3	97	99	86	185
1938	39	35	54	3	4	96	101	79	180
	TOTAAL :	683	650	35	40	1408	1346	1260	2606

8.- (VERVOLG)
D.- WAALS GEMEST

** BELGISCHE EN VREEMDE NATIONALITEIT **

GEBORTE- JAAR	LEEFTIJD IN VER- STREKEN JAREN	GEBORTEN NAAR DE LEEFTIJD EN HET GEBORTEJAAR VAN DE MOEDER					GEBORTEN NAAR DE LEEFTIJD EN HET GEBORTEJAAR VAN DE VADER			
		WETTIGE KINDEREN		ONWETTIGE KINDEREN		TOTAAL	WETTIGE KINDEREN		TOTAAL	
		JONGENS	MEISJES	JONGENS	MEISJES		JONGENS	MEISJES		
1938	40	38	18	3		59	66	85	151	
1937	40	33	30	1	2	66	81	64	145	
1937	41	17	12	5	2	36	70	66	136	
1936	41	25	21		1	47	76	64	140	
1936	42	17	14	1	1	33	56	45	101	
1935	42	14	16		3	33	51	34	85	
1935	43	12	16	1		29	43	32	75	
1934	43	13	12		2	27	41	39	80	
1934	44	6	8	1	1	16	42	39	81	
1933	44	5	7	1		13	33	40	73	
	TOTAAL :	180	154	13	12	359	559	508	1067	
1933	45	4		1		5	25	25	50	
1932	45	3	5			8	19	25	44	
1932	46	3	3			6	30	19	49	
1931	46	2	2			4	22	20	42	
1931	47	2	1			3	20	26	46	
1930	47		1			1	20	17	37	
1930	48				1	1	12	17	29	
1929	48	1				1	16	12	28	
1929	49						9	16	25	
1928	49						7	8	15	
	TOTAAL :	15	12	1	1	29	180	185	365	
1928	50						2	7	9	
1927	50		1			1	7	6	13	
1927	51						6	11	17	
1926	51						7	6	13	
1926	52						5	3	8	
1925	52	1	1			2	8	2	10	
1925	53						2	5	7	
1924	53						4	4	8	
1924	54						6	1	7	
1923	54						3	1	4	
	TOTAAL :	1	2			3	50	46	96	
1923	55						4	4	8	
1922	55							2	2	
1922	56						1	3	4	
1921	56									
1921	57						1	1	2	
1920	57									
1920	58						2	1	3	
1919	58						2	2	4	
1919	59						1		1	
1918	59									
	TOTAAL :						11	13	24	
1918	60									
1917	60									
1917	61							1	1	
1916	61									
1916	62									
1915	62							2	2	
1915	63									
1914	63							1	1	
1914	64									
1913	64							1	1	
	TOTAAL :							5	5	
1913	65									
1912	65									
	> 65							3	3	
	TOTAAL :							3	3	
VADER OVERLEDEN LEEFTIJD ONBEKEND		3			1	4	21 15	17 8	38 23	
ALGEMEEN TOTAAL		18930	17696	862	862	38350	18930	17696	36626	

8.-GEBORTEN NAAR DE LEEFTIJD EN HET GEBORTEJAAR DER OUDERS - JAAR 1978
 (INCLUSIEF DE LEVEND GEBORN MAAR LEVENLOOS AANGEGEVEN KINDEREN, EXCLUSIEF DE DOODGEBORENEN)
 VREEMDE NATIONALITEIT
 A.- HET RIJK

GEBORTE- JAAR	LEEFTIJD IN VER- STREKEN JAREN	GEBORTEN NAAR DE LEEFTIJD EN HET GEBORTEJAAR VAN DE MOEDER				GEBORTEN NAAR DE LEEFTIJD EN HET GEBORTEJAAR VAN DE VADER			
		WETTIGE KINDEREN		ONWETTIGE KINDEREN		TOTAAL	WETTIGE KINDEREN		TOTAAL
		JONGENS	MEISJES	JONGENS	MEISJES		JONGENS	MEISJES	
	< 15		1		2	3			
	TOTAAL :		1		2	3			
1963	15	5	8		2	15			
1962	15	12	7	4	2	25			
1962	16	29	36	5	7	77	1	3	4
1961	16	51	44	2	2	99	3	2	5
1961	17	80	80	6	6	172	9	11	20
1960	17	87	116	6	12	221	9	6	15
1960	18	143	150	10	13	316	34	32	66
1959	18	178	163	5	11	357	27	20	47
1959	19	213	198	10	14	435	69	55	124
1958	19	265	225	14	18	522	59	57	116
	TOTAAL :	1063	1027	62	87	2239	211	186	397
1958	20	276	232	14	12	534	88	122	210
1957	20	285	274	12	12	583	74	78	152
1957	21	295	275	12	7	589	128	112	240
1956	21	370	361	13	9	753	146	133	279
1956	22	362	329	16	13	720	212	179	391
1955	22	387	381	13	21	802	226	210	436
1955	23	366	357	13	10	746	265	263	528
1954	23	369	354	13	12	748	281	257	538
1954	24	421	358	9	11	799	269	274	543
1953	24	365	344	8	6	723	289	249	538
	TOTAAL :	3496	3265	123	113	6997	1978	1877	3855
1953	25	332	328	8	8	676	296	271	567
1952	25	385	344	4	7	740	348	288	636
1952	26	316	275	3	15	609	316	313	629
1951	26	325	287	10	11	633	326	270	596
1951	27	284	246	6	4	540	325	290	615
1950	27	310	278	7	5	600	356	338	694
1950	28	262	245	7	2	516	333	328	661
1949	28	255	249	2	10	516	322	324	646
1949	29	240	208	6	6	460	260	262	522
1948	29	254	217	2	5	478	304	293	597
	TOTAAL :	2963	2677	55	73	5768	3186	2977	6163
1948	30	178	187	6	4	375	276	250	526
1947	30	198	182	6	3	389	263	258	521
1947	31	148	138	7	7	300	232	244	476
1946	31	151	164	3	3	321	214	208	422
1946	32	128	101	4	5	238	214	161	375
1945	32	136	120	4	2	262	222	165	387
1945	33	103	80	4	5	192	188	158	346
1944	33	126	101	1	4	232	207	179	386
1944	34	81	75			156	116	125	241
1943	34	84	94	2	3	183	143	125	268
	TOTAAL :	1333	1242	37	36	2648	2075	1873	3948
1943	35	71	72	2	3	148	96	111	207
1942	35	90	83	1	3	177	147	163	310
1942	36	53	55		3	111	117	97	214
1941	36	47	58	2		107	148	145	293
1941	37	43	50	3	2	98	67	94	161
1940	37	56	64	1	2	123	170	172	342
1940	38	36	40	1		77	107	96	203
1939	38	41	46	2	1	90	119	110	229
1939	39	26	25			51	91	65	156
1938	39	27	47	1	2	77	111	97	208
	TOTAAL :	490	540	13	16	1059	1173	1150	2323

8.- (VERVOLG)
 VREEMDE NATIONALITEIT
 A.- HET RIJK

GEBORTE- JAAR	LEEFTIJD IN VER- STREKEN JAREN	GEBORNTEN NAAR DE LEEFTIJD EN HET GEBORTEJAAR VAN DE MOEDER				GEBORNTEN NAAR DE LEEFTIJD EN HET GEBORTEJAAR VAN DE VADER			
		WETTIGE KINDEREN		ONWETTIGE KINDEREN		TOTAAL	WETTIGE KINDEREN		TOTAAL
		JONGENS	MEISJES	JONGENS	MEISJES		JONGENS	MEISJES	
1938	40	30	12			42	55	49	104
1937	40	21	19			40	95	107	202
1937	41	6	12	2		20	60	56	116
1936	41	22	12			34	90	79	169
1936	42	8	12			20	34	36	70
1935	42	8	13	1		22	76	64	140
1935	43	10	12			22	33	29	62
1934	43	10	7		1	18	48	61	109
1934	44	6	4		1	11	40	18	58
1933	44	4	2			6	50	57	107
	TOTAAL :	125	105	3	2	235	581	556	1137
1933	45	2	3			5	29	29	58
1932	45	3	8			11	27	39	66
1932	46	2	2			4	28	14	42
1931	46	2	2		1	5	21	23	44
1931	47	2	1			3	13	12	25
1930	47	1				1	38	16	54
1930	48						13	12	25
1929	48	1	1			2	14	19	33
1929	49						9	6	15
1928	49		1			1	11	11	22
	TOTAAL :	13	18		1	32	203	181	384
1928	50						1	1	2
1927	50		1			1	6	7	13
1927	51						3	4	7
1926	51		1			1	3	10	13
1926	52						1	5	6
1925	52						12	8	20
1925	53							2	2
1924	53						2	4	6
1924	54							2	2
1923	54						4	5	9
	TOTAAL :		2			2	32	48	80
1923	55						3		3
1922	55							1	1
1922	56							1	1
1921	56						1	1	2
1921	57						1	1	2
1920	57						2	1	3
1920	58						3	3	6
1919	58						3	2	5
1919	59						1		1
1918	59								
	TOTAAL :						14	10	24
1918	60							1	1
1917	60							1	1
1917	61							1	1
1916	61								
1916	62								
1915	62							1	1
1915	63						1	1	2
1914	63								
1914	64								
1913	64								
	TOTAAL :						1	5	6
1913	65								
1912	65								
	> 65							1	1
	TOTAAL :							1	1
VADER OVERLEDEN LEEFTIJD ONBEKEND		1	1	1		3	10	4	14
							20	10	30
ALGEMEEN TOTAAL		9484	8878	294	330	18966	9484	8878	18362

8.-GEBORTEN NAAR DE LEEFTIJD EN HET GEBORTEJAAR DER OUDERS - JAAR 1978
 (INCLUSIEF DE LEVEND GEBOREN MAAR LEVENLOOS AANGEGEVEN KINDEREN, EXCLUSIEF DE DOODGEBORENEN)
 VREEMDE NATIONALITEIT
 B.- BRUSSELS GEWEST

GEBORTE- JAAR	LEEFTIJD IN VER- STREKEN JAREN	GEBORTEN NAAR DE LEEFTIJD EN HET GEBORTEJAAR VAN DE MOEDER					GEBORTEN NAAR DE LEEFTIJD EN HET GEBORTEJAAR VAN DE VADER		
		WETTIGE KINDEREN		ONWETTIGE KINDEREN		TOTAAL	WETTIGE KINDEREN		TOTAAL
		JONGENS	MEISJES	JONGENS	MEISJES		JONGENS	MEISJES	
	< 15				1	1			
	TOTAAL :				1	1			
1963	15	3	4		1	8			
1962	15	2	2	2	1	7			
1962	16	7	9	2		18			
1961	16	12	13		1	26	2		2
1961	17	17	17	2	1	37	1	2	3
1960	17	33	38	2	3	76	4	1	5
1960	18	28	41	4	5	78	4	7	11
1959	18	51	44	2	3	100	14	5	19
1959	19	60	47	4	4	115	9	13	22
1958	19	68	63	4	8	143	8	13	21
	TOTAAL :	281	278	22	27	608	42	41	83
1958	20	70	55	1	3	129	13	19	32
1957	20	92	72	3	9	176	18	11	29
1957	21	81	70	2	3	156	21	18	39
1956	21	109	104	4	3	220	32	26	58
1956	22	87	78	7	6	178	32	35	67
1955	22	114	101	3	9	227	53	47	100
1955	23	88	95	5	5	193	59	57	116
1954	23	106	102	5	5	218	62	56	118
1954	24	116	89	3	8	216	46	51	97
1953	24	96	87	3	4	190	80	65	145
	TOTAAL :	959	853	36	55	1903	416	385	801
1953	25	77	85	2	7	171	58	62	120
1952	25	98	106	2	2	208	105	83	188
1952	26	85	83	2	7	177	78	66	144
1951	26	98	102	5	4	209	82	69	151
1951	27	66	65	2	3	136	81	76	157
1950	27	77	85	3	2	167	117	100	217
1950	28	74	60	2		136	80	86	166
1949	28	68	78	1	7	154	90	75	165
1949	29	67	52	1	2	122	61	67	128
1948	29	84	62		1	147	91	86	177
	TOTAAL :	794	778	20	35	1627	843	770	1613
1948	30	38	49	3	2	92	72	67	139
1947	30	70	54	3	1	128	76	87	163
1947	31	36	39	5	4	84	67	76	143
1946	31	48	45	1	1	95	70	63	133
1946	32	33	27	3	1	64	56	46	102
1945	32	52	39	2	2	95	68	55	123
1945	33	24	22	3	2	51	58	44	102
1944	33	39	41	1	1	82	80	68	148
1944	34	19	24			43	36	42	78
1943	34	26	28	1	2	57	49	42	91
	TOTAAL :	385	368	22	16	791	632	590	1222
1943	35	19	21	1	1	42	32	39	71
1942	35	37	31			68	52	70	122
1942	36	18	22		3	43	33	29	62
1941	36	16	24	1		41	53	44	97
1941	37	14	17		1	32	17	27	44
1940	37	24	23		1	48	63	59	122
1940	38	12	14	1		27	43	36	79
1939	38	10	21	1	1	33	43	36	79
1939	39	7	6			13	27	26	53
1938	39	15	16	1	1	33	42	34	76
	TOTAAL :	172	195	5	8	380	405	400	805

8.- (VERVOLG)
 ****VREEMDE NATIONALITEIT****
 B.- BRUSSELS GENEST

GEBORTE- JAAR	LEEFTIJD IN VER- STREKEN JAREN	GEBORTEN NAAR DE LEEFTIJD EN HET GEBORTEJAAR VAN DE MOEDER				TOTAAL	GEBORTEN NAAR DE LEEFTIJD EN HET GEBORTEJAAR VAN DE VADER		
		WETTIGE KINDEREN		ONWETTIGE KINDEREN			WETTIGE KINDEREN		TOTAAL
		JONGENS	MEISJES	JONGENS	MEISJES		JONGENS	MEISJES	
1938	40	10	3			13	16	20	36
1937	40	10	6			16	30	43	73
1937	41	1	3	1		5	18	20	38
1936	41	10	5			15	28	36	64
1936	42	3	2			5	13	14	27
1935	42	3	2	1		6	37	23	60
1935	43	1	7			8	10	10	20
1934	43	4	3			7	16	29	45
1934	44	3	1			4	11	6	17
1933	44	2				2	22	27	49
	TOTAAL :	47	32	2		81	201	228	429
1933	45	1	2			3	10	11	21
1932	45	3	2			5	11	12	23
1932	46						6	4	10
1931	46				1	1	7	7	14
1931	47	1	1			2	4	1	5
1930	47	1				1	16	8	24
1930	48						6	7	13
1929	48		1			1	4	11	15
1929	49						4	1	5
1928	49						6	3	9
	TOTAAL :	6	6		1	13	74	65	139
1928	50						1		1
1927	50						3	3	6
1927	51						2	1	3
1926	51		1			1	1	4	5
1926	52							4	4
1925	52						7	6	13
1925	53								
1924	53						1		1
1924	54								
1923	54						2	4	6
	TOTAAL :		1			1	17	22	39
1923	55						1		1
1922	55								
1922	56							1	1
1921	56						1	1	2
1921	57							1	1
1920	57						2		2
1920	58							1	1
1919	58						1	1	2
1919	59								
1918	59								
	TOTAAL :						5	5	10
1918	60								
1917	60							1	1
1917	61								
1916	61								
1916	62								
1915	62								
1915	63						1	1	2
1914	63								
1914	64								
1913	64								
	TOTAAL :						1	2	3
1913	65								
1912	65								
	> 65								
	TOTAAL :								
VADER OVERLEDEN LEEFTIJD ONBEKEND			1	1		2	8	4	12
ALGEMEEN TOTAAL		2644	2512	108	143	5407	2644	2512	5156

8.-GEBORTEN NAAR DE LEEFTIJD EN HET GEBORTEJAAR DER OUDERS - JAAR 1978
 (INCLUSIEF DE LEVEND GEBOREN MAAR LEVENLOOS AANGEGEVEN KINDEREN, EXCLUSIEF DE DOODGEBORENEN)
 VREEMDE NATIONALITEIT
 C.- VLAAMS GEWEST

GEBORTE- JAAR	LEEFTIJD IN VER- STREKEN JAREN	GEBORTEN NAAR DE LEEFTIJD EN HET GEBORTEJAAR VAN DE HOEDER				TOTAAL	GEBORTEN NAAR DE LEEFTIJD EN HET GEBORTEJAAR VAN DE VADER		
		WETTIGE KINDEREN		ONWETTIGE KINDEREN			WETTIGE KINDEREN		TOTAAL
		JONGENS	MEISJES	JONGENS	MEISJES		JONGENS	MEISJES	
	< 15		1			1			
	TOTAAL :		1			1			
1963	15	1	1		1	3			
1962	15	6	3	1	1	11			
1962	16	11	16	1	1	29		2	2
1961	16	19	15			34	1	1	2
1961	17	32	28	2	1	63	4	8	12
1960	17	30	35	2	2	69	2	4	6
1960	18	54	62	2	2	120	19	13	32
1959	18	63	59	1	1	124	10	8	18
1959	19	65	63	3	4	135	30	19	49
1958	19	98	70	3	2	173	30	13	43
	TOTAAL :	379	352	15	15	761	96	68	164
1958	20	82	79	4	3	168	27	47	74
1957	20	67	78	2		147	22	24	46
1957	21	83	87	2	2	174	38	42	80
1956	21	102	106	2		210	45	33	78
1956	22	113	98	3	2	216	58	60	118
1955	22	120	105	5	4	234	64	69	133
1955	23	119	111	1	2	233	79	89	168
1954	23	109	113	3	3	228	85	84	169
1954	24	128	111	2	1	242	82	90	172
1953	24	108	117	2		227	74	65	139
	TOTAAL :	1031	1005	26	17	2079	574	603	1177
1953	25	94	108			202	85	77	162
1952	25	133	100	1	1	235	98	87	185
1952	26	94	82	1	1	178	93	93	186
1951	26	108	74	2	1	185	106	78	184
1951	27	97	76	3		176	93	84	177
1950	27	118	94			212	106	107	213
1950	28	89	73	1	1	164	117	96	213
1949	28	94	90		1	185	111	115	226
1949	29	81	66	3	2	152	89	89	178
1948	29	67	74		2	143	102	80	182
	TOTAAL :	975	837	11	9	1832	1000	906	1906
1948	30	59	61	1		121	87	71	158
1947	30	58	63	1	2	124	83	73	156
1947	31	41	43	1	2	87	61	80	141
1946	31	47	53	2	1	103	77	71	148
1946	32	50	30		3	83	64	48	112
1945	32	45	37	1		83	90	59	149
1945	33	36	26		1	63	65	50	115
1944	33	45	30		1	76	62	57	119
1944	34	31	23			54	40	30	70
1943	34	32	40		1	73	50	53	103
	TOTAAL :	444	406	6	11	867	679	592	1271
1943	35	28	19		2	49	27	37	64
1942	35	27	24		1	52	48	48	96
1942	36	17	19			36	32	28	60
1941	36	15	17	1		33	56	55	111
1941	37	14	13	2	1	30	26	28	54
1940	37	16	24	1		41	63	59	122
1940	38	11	10			21	31	29	60
1939	38	19	15			34	45	42	87
1939	39	10	9			19	31	19	50
1938	39	9	14			23	38	43	81
	TOTAAL :	166	164	4	4	338	397	388	785

8.- (VERVOLG)
 ****VREEMDE NATIONALITEIT****
 C.- VLAAMS GEWEST

GEBORTE- JAAR	LEEFTIJD IN VER- STREKEN JAREN	GEBORTEN NAAR DE LEEFTIJD EN HET GEBORTEJAAR VAN DE MOEDER				GEBORTEN NAAR DE LEEFTIJD EN HET GEBORTEJAAR VAN DE VADER			
		WETTIGE KINDEREN		ONWETTIGE KINDEREN		WETTIGE KINDEREN			
		JONGENS	MEISJES	JONGENS	MEISJES	TOTAAL	JONGENS	MEISJES	TOTAAL
1938	40	5	2			7	19	11	30
1937	40	5	7			12	34	43	77
1937	41	2	6			8	18	15	33
1936	41	4	4			8	35	25	60
1936	42	1	6			7	11	2	13
1935	42	2	8			10	23	30	53
1935	43	4	2			6	9	7	16
1934	43	4	1			5	20	20	40
1934	44	1	1			2	11	3	14
1933	44		1			1	18	17	35
	TOTAAL :	28	38			66	198	173	371
1933	45		1			1	6	11	17
1932	45		2			2	13	18	31
1932	46						7	3	10
1931	46	2	1			3	11	11	22
1931	47						6	1	7
1930	47						14	4	18
1930	48						4	1	5
1929	48						5	6	11
1929	49						1	2	3
1928	49		1			1	4	3	7
	TOTAAL :	2	5			7	71	60	131
1928	50							1	1
1927	50							1	1
1927	51						1	1	2
1926	51							5	5
1926	52								
1925	52						3	1	4
1925	53							1	1
1924	53							1	1
1924	54							1	1
1923	54						1		1
	TOTAAL :						5	12	17
1923	55								
1922	55							1	1
1922	56								
1921	56								
1921	57								
1920	57							1	1
1920	58						2	1	3
1919	58								
1919	59								
1918	59								
	TOTAAL :						2	3	5
1918	60							1	1
1917	60								
1917	61								
1916	61								
1916	62								
1915	62								
1915	63								
1914	63								
1914	64								
1913	64								
	TOTAAL :							1	1
1913	65								
1912	65								
	> 65								
	TOTAAL :								
VADER OVERLEDEN LEEFTIJD ONBEKEND		1				1	2	1	3
							2	1	3
ALGEMEEN TOTAAL		3026	2808	62	56	5952	3026	2808	5834

8.-GEBORTEN NAAR DE LEEFTIJD EN HET GEBORTEJAAR DER OUDERS - JAAR 1978
 (INCLUSIEF DE LEVEND GEBOREN MAAR LEVENLOOS AANGEGEVEN KINDEREN, EXCLUSIEF DE DOODGEBORENEN)
 VREEMDE NATIONALITEIT
 D.- WAALS GENEST

GEBORTE- JAAR	LEEFTIJD IN VER- STREKEN JAREN	GEBORTEN NAAR DE LEEFTIJD EN HET GEBORTEJAAR VAN DE MOEDER					GEBORTEN NAAR DE LEEFTIJD EN HET GEBORTEJAAR VAN DE VADER		
		WETTIGE KINDEREN		ONWETTIGE KINDEREN		TOTAAL	WETTIGE KINDEREN		TOTAAL
		JONGENS	MEISJES	JONGENS	MEISJES		JONGENS	MEISJES	
	< 15				1	1			
	TOTAAL :				1	1			
1963	15	1	3			4			
1962	15	4	2	1		7			
1962	16	11	11	2	6	30	1	1	2
1961	16	20	16	2	1	39	1	1	1
1961	17	31	35	2	4	72	4	1	5
1960	17	24	43	2	7	76	3	1	4
1960	18	61	47	4	6	118	11	12	23
1959	18	64	60	2	7	133	3	7	10
1959	19	88	88	3	6	185	30	23	53
1958	19	99	92	7	8	206	21	31	52
	TOTAAL :	403	397	25	45	870	73	77	150
1958	20	124	98	9	6	237	48	56	104
1957	20	126	124	7	3	260	34	43	77
1957	21	131	118	8	2	259	69	52	121
1956	21	159	151	7	6	323	69	74	143
1956	22	162	153	6	5	326	122	84	206
1955	22	153	175	5	8	341	109	94	203
1955	23	159	151	7	3	320	127	117	244
1954	23	154	139	5	4	302	134	117	251
1954	24	177	158	4	2	341	141	133	274
1953	24	161	140	3	2	306	135	119	254
	TOTAAL :	1506	1407	61	41	3015	988	889	1877
1953	25	161	135	6	1	303	153	132	285
1952	25	154	138	1	4	297	145	118	263
1952	26	137	110		7	254	145	154	299
1951	26	119	111	3	6	239	138	123	261
1951	27	121	105	1	1	228	151	130	281
1950	27	115	99	4	3	221	133	131	264
1950	28	99	112	4	1	216	136	146	282
1949	28	93	81	1	2	177	121	134	255
1949	29	92	90	2	2	186	110	106	216
1948	29	103	81	2	2	188	111	127	238
	TOTAAL :	1194	1062	24	29	2309	1343	1301	2644
1948	30	81	77	2	2	162	117	112	229
1947	30	70	65	2		137	104	98	202
1947	31	71	56	1	1	129	104	88	192
1946	31	56	66		1	123	67	74	141
1946	32	45	44	1	1	91	94	67	161
1945	32	39	44	1		84	64	51	115
1945	33	43	32	1	2	78	65	64	129
1944	33	42	30		2	74	65	54	119
1944	34	31	28			59	40	53	93
1943	34	26	26	1		53	44	30	74
	TOTAAL :	504	468	9	9	990	764	691	1455
1943	35	24	32	1		57	37	35	72
1942	35	26	28	1	2	57	47	45	92
1942	36	18	14			32	52	40	92
1941	36	16	17			33	39	46	85
1941	37	15	20	1		36	24	39	63
1940	37	16	17		1	34	44	54	98
1940	38	13	16			29	33	31	64
1939	38	12	10	1		23	31	32	63
1939	39	9	10			19	33	20	53
1938	39	3	17		1	21	31	20	51
	TOTAAL :	152	181	4	4	341	371	362	733

8.- (VERVOLG)
 VREEMDE NATIONALITEIT
 D.- WAALS GEWEST

GEBORTE- JAAR	LEEFTIJD IN VER- STREKEN JAREN	GEBORNTEN NAAR DE LEEFTIJD EN HET GEBORTEJAAR VAN DE MOEDER				GEBORNTEN NAAR DE LEEFTIJD EN HET GEBORTEJAAR VAN DE VADER			
		WETTIGE KINDEREN		ONWETTIGE KINDEREN		TOTAAL	WETTIGE KINDEREN		TOTAAL
		JONGENS	MEISJES	JONGENS	MEISJES		JONGENS	MEISJES	
1938	40	15	7			22	20	18	38
1937	40	6	6			12	31	21	52
1937	41	3	3	1		7	24	21	45
1936	41	8	3			11	27	18	45
1936	42	4	4			8	10	20	30
1935	42	3	3			6	16	11	27
1935	43	5	3			8	14	12	26
1934	43	2	3		1	6	12	12	24
1934	44	2	2		1	5	18	9	27
1933	44	2	1			3	10	13	23
	TOTAAL :	50	35	1	2	88	182	155	337
1933	45	1				1	13	7	20
1932	45		4			4	3	9	12
1932	46	2	2			4	15	7	22
1931	46		1			1	3	5	8
1931	47	1				1	3	10	13
1930	47						8	4	12
1930	48						3	4	7
1929	48	1				1	5	2	7
1929	49						4	3	7
1928	49						1	5	6
	TOTAAL :	5	7			12	58	56	114
1928	50								
1927	50		1			1	3	3	6
1927	51							2	2
1926	51						2	1	3
1926	52						1	1	2
1925	52						2	1	3
1925	53							1	1
1924	53						1	3	4
1924	54							1	1
1923	54						1	1	2
	TOTAAL :		1			1	10	14	24
1923	55						2		2
1922	55								
1922	56								
1921	56								
1921	57						1		1
1920	57								
1920	58						1	1	2
1919	58						2	1	3
1919	59						1		1
1918	59								
	TOTAAL :						7	2	9
1918	60								
1917	60								
1917	61							1	1
1916	61								
1916	62								
1915	62							1	1
1915	63								
1914	63								
1914	64								
1913	64								
	TOTAAL :							2	2
1913	65								
1912	65								
	> 65							1	1
	TOTAAL :							1	1
VADER OVERLEDEN LEEFTIJD ONBEKEND							8	3	11
							10	5	15
ALGEMEEN TOTAAL		3814	3558	124	131	7627	3814	3558	7372

9.- PROCENTUELE INDELING VAN DE LEVENDGEBORENEN NAAR DE LEEFTIJD
VAN DE MOEDER, PER PROVINCIE EN GEWEST - JAAR 1978

(INCLUSIEF DE LEVEND GEBOREN MAAR LEVENLOOS AANGEGEVEN KINDEREN, EXCLUSIEF DE DOODGEBORENEN)

PROVINCIES EN GEWESTEN	< 15 JAAR	15-19 JAAR	20-24 JAAR	25-29 JAAR	30-34 JAAR	35-39 JAAR	40-44 JAAR	45 JAAR EN MEER	LEEF- TIJD NIET VERMELD	TOTAAL DER GE- BOORTEN
ANTWERPEN	0,02	6,62	37,30	38,22	13,74	3,30	0,73	0,06	0,02	100,00
BRABANT	0,02	6,52	32,87	38,16	16,78	4,62	0,91	0,12	0,01	100,00
HENEGOUWEN	0,06	10,89	38,64	33,20	12,94	3,32	0,84	0,11	0,01	100,00
LUIK	0,01	8,34	35,72	36,06	15,02	3,84	0,94	0,06	0,00	100,00
LIMBURG	0,02	7,31	36,78	37,20	13,62	3,91	1,01	0,14	0,01	100,00
LUXEMBURG	0,00	7,60	37,56	36,18	13,41	3,84	1,34	0,07	0,00	100,00
NAMEN	0,00	7,38	37,90	35,54	14,29	3,80	0,99	0,06	0,04	100,00
OOST-VLAANDEREN	0,01	7,14	35,63	37,33	14,91	4,00	0,92	0,06	0,00	100,00
WEST-VLAANDEREN	0,00	5,87	37,00	37,14	15,30	3,87	0,77	0,05	0,00	100,00
H E T R I J K	0,02	7,41	36,07	36,87	14,76	3,89	0,88	0,09	0,01	100,00
BRUSSEL-HOOFDSTAD	0,04	8,22	33,27	35,55	16,26	5,41	1,06	0,17	0,02	100,00
VLAAMS GEWEST	0,01	6,43	36,21	38,05	14,66	3,74	0,82	0,07	0,01	100,00
WAALS GEWEST	0,03	8,96	36,73	35,10	14,48	3,67	0,94	0,08	0,01	100,00

10.- PROCENTUELE INDELING VAN DE WETTIGE LEVENDGEBORENEN NAAR
DE LEEFTIJD VAN DE VADER, PER PROVINCIE EN GEWEST - JAAR 1978

(INCLUSIEF DE LEVEND GEBOREN MAAR LEVENLOOS AANGEGEVEN KINDEREN, EXCLUSIEF DE DOODGEBORENEN)

PROVINCIES EN GEWESTEN	< 20 JAAR	20-24 JAAR	25-29 JAAR	30-34 JAAR	35-39 JAAR	40-44 JAAR	45-49 JAAR	50-54 JAAR	55-59 JAAR	60 J EN +	OVER- LEDEN	LEEF- TIJD NIET VER- MELD	TOTAAL AANTAL GEBOR- TEN
ANTWERPEN	1,32	22,64	43,91	21,89	6,76	2,41	0,72	0,18	0,07	0,01	0,05	0,03	100,00
BRABANT	1,09	18,85	40,58	24,66	9,26	3,82	1,19	0,32	0,08	0,03	0,05	0,07	100,00
HENEGOUWEN	2,42	28,59	39,23	19,28	6,20	2,82	0,95	0,24	0,06	0,02	0,11	0,09	100,00
LUIK	1,51	22,87	40,56	22,51	7,88	3,11	1,07	0,29	0,07	0,03	0,07	0,04	100,00
LIMBURG	1,51	23,81	42,21	20,79	7,48	2,89	1,06	0,14	0,04	0,00	0,06	0,01	100,00
LUXEMBURG	1,12	22,26	43,43	21,39	7,07	3,32	1,05	0,14	0,04	0,04	0,11	0,04	100,00
NAMEN	1,40	24,02	42,99	21,00	6,62	2,35	1,07	0,26	0,08	0,00	0,14	0,06	100,00
OOST-VLAANDEREN	1,40	23,59	42,34	22,15	7,16	2,42	0,72	0,17	0,02	0,00	0,03	0,00	100,00
WEST-VLAANDEREN	0,92	23,71	43,26	22,16	6,95	2,10	0,70	0,11	0,04	0,01	0,04	0,00	100,00
H E T R I J K	1,41	23,00	41,81	22,14	7,47	2,86	0,93	0,22	0,06	0,01	0,06	0,04	100,00
BRUSSEL-HOOFDSTAD	1,25	17,38	37,74	24,55	11,15	5,32	1,83	0,43	0,13	0,05	0,04	0,12	100,00
VLAAMS GEWEST	1,23	22,95	43,17	22,14	7,06	2,43	0,75	0,16	0,04	0,00	0,04	0,01	100,00
WAALS GEWEST	1,79	24,84	40,46	21,37	7,12	2,91	1,00	0,26	0,07	0,02	0,10	0,06	100,00

11.- WETTIGE GEBORTEN PER PROVINCIE EN GEWEST NAAR DE LEEFTIJD VAN DE VADER EN DE MOEDER - JAAR 1978

(INCLUSIEF DE LEVEND GEBOREN MAAR LEVENLOOS AANGEGEVEN KINDEREN, EXCLUSIEF DE DOODGEBORENEN)

LEEFTIJD VAN DE VADER	LEEFTIJD VAN DE MOEDER									TOTAAL
	< 20 JAAR	20 - 24 JAAR	25 - 29 JAAR	30 - 34 JAAR	35 - 39 JAAR	40 - 44 JAAR	45 - 49 JAAR	50 J EN +	ONBEKEND	
PROVINCIE ANTWERPEN										
< 20 JAAR	195	50	3	1						249
20 - 24 JAAR	716	3112	410	18	3	4			1	4264
25 - 29 JAAR	197	3262	4437	358	11	5	1		1	8272
30 - 34 JAAR	35	445	2054	1489	91	9	1			4124
35 - 39 JAAR	13	102	270	558	307	22	1			1273
40 - 44 JAAR	2	35	73	123	157	62	2			454
45 - 49 JAAR	3	12	20	26	40	30	5			136
50 JAAR EN +		4	7	16	14	6	1	1		49
ONBEKEND		4	1	1						6
OVERLEDEN	1	6	1	1	1					10
TOTAAL	1162	7032	7276	2591	624	138	11	1	2	18837

PROVINCIE BRABANT

< 20 JAAR	177	93	4	1		1				276
20 - 24 JAAR	874	3323	528	43	8	2	1		1	4780
25 - 29 JAAR	313	3833	5478	631	28	6	3			10292
30 - 34 JAAR	70	753	3026	2200	197	8				6254
35 - 39 JAAR	42	188	597	1017	461	40	3		1	2349
40 - 44 JAAR	3	67	171	283	347	96	3			970
45 - 49 JAAR	4	21	41	81	82	60	13			302
50 JAAR EN +	1	8	20	31	25	15	7	1		108
ONBEKEND	1	8	3	3	3					18
OVERLEDEN	1	5	3	1	2					12
TOTAAL	1486	8299	9871	4291	1153	228	30	1	2	25361

PROVINCIE HENEGOUWEN

< 20 JAAR	248	103	5	1						357
20 - 24 JAAR	988	2726	472	30	7	2				4225
25 - 29 JAAR	211	2429	2808	335	13	2				5798
30 - 34 JAAR	30	391	1373	978	69	8				2850
35 - 39 JAAR	6	70	232	388	200	16	2	2		916
40 - 44 JAAR	3	16	64	135	148	47	4			417
45 - 49 JAAR	2	4	17	34	44	35	4	1		141
50 JAAR EN +		3	16	7	9	11	1			47
ONBEKEND	1	3	4	3	1	1				13
OVERLEDEN	1	3	6	3	2	1				16
TOTAAL	1490	5748	4997	1914	493	123	12	3		14780

11.- VERVOLG

LEEFTIJD VAN DE VADER	LEEFTIJD VAN DE MOEDER									TOTAAL
	< 20 JAAR	20 - 24 JAAR	25 - 29 JAAR	30 - 34 JAAR	35 - 39 JAAR	40 - 44 JAAR	45 - 49 JAAR	50 J EN +	ONBEKEND	

PROVINCIE LUIK

< 20 JAAR	123	39	4							166
20 - 24 JAAR	522	1643	326	22	4					2517
25 - 29 JAAR	151	1821	2232	237	18	4	1			4464
30 - 34 JAAR	23	322	1206	867	55	4				2477
35 - 39 JAAR	6	77	212	391	168	13				867
40 - 44 JAAR	1	16	44	113	128	40				342
45 - 49 JAAR		5	16	30	32	30	5			118
50 JAAR EN +		4	7	16	8	7	1			43
ONBEKEND	1		2	1						4
OVERLEDEN		4	2	2						8
TOTAAL	827	3931	4051	1679	413	98	7			11006

PROVINCIE LIMBURG

< 20 JAAR	118	39	3							160
20 - 24 JAAR	503	1765	244	11		1				2524
25 - 29 JAAR	105	1813	2376	171	7	1	1			4474
30 - 34 JAAR	13	195	1133	812	47	3			1	2204
35 - 39 JAAR	5	48	167	368	189	16				793
40 - 44 JAAR	2	24	33	72	123	50	2			306
45 - 49 JAAR	3	8	14	14	40	24	9			112
50 JAAR EN +		3		2	1	10	3			19
ONBEKEND					1					1
OVERLEDEN		3	2		1					6
TOTAAL	749	3898	3972	1450	409	105	15		1	10599

PROVINCIE LUXEMBURG

< 20 JAAR	28	3								31
20 - 24 JAAR	134	411	70	2						617
25 - 29 JAAR	34	543	559	64	4					1204
30 - 34 JAAR	4	80	321	173	13	2				593
35 - 39 JAAR		6	47	96	42	5				196
40 - 44 JAAR		2	9	29	35	16	1			92
45 - 49 JAAR	1		1	7	8	12				29
50 JAAR EN +		1		1	1	2	1			6
ONBEKEND				1						1
OVERLEDEN			3							3
TOTAAL	201	1046	1010	373	103	37	2			2772

11.- VERVOLG

LEEFTIJD VAN DE VADER	LEEFTIJD VAN DE MOEDER									TOTAAL
	< 20 JAAR	20 - 24 JAAR	25 - 29 JAAR	30 - 34 JAAR	35 - 39 JAAR	40 - 44 JAAR	45 - 49 JAAR	50 J EN +	ONBEKEND	

PROVINCIE NAMEN

< 20 JAAR	42	27								69
20 - 24 JAAR	210	830	131	12	2	1				1186
25 - 29 JAAR	67	861	1057	128	7	2			1	2123
30 - 34 JAAR	6	126	511	356	35	3				1037
35 - 39 JAAR	2	10	69	163	75	8				327
40 - 44 JAAR		5	13	42	35	20	1			116
45 - 49 JAAR		1	8	6	24	13	1			53
50 JAAR EN +			2	2	10	2	1			17
ONBEKEND	1	1							1	3
OVERLEDEN		2	1	3		1				7
TOTAAL	328	1863	1792	712	188	50	3		2	4938

PROVINCIE OOST-VLAANDEREN

< 20 JAAR	163	65	4							232
20 - 24 JAAR	724	2773	386	27	3					3913
25 - 29 JAAR	188	2663	3798	351	22	1	1			7024
30 - 34 JAAR	28	333	1781	1413	112	7				3674
35 - 39 JAAR	6	62	234	551	309	26				1188
40 - 44 JAAR	3	21	40	95	177	62	4			402
45 - 49 JAAR		4	7	25	37	43	3			119
50 JAAR EN +	1	2	4	8	6	9	3			33
ONBEKEND										
OVERLEDEN	1	4								5
TOTAAL	1114	5927	6254	2470	666	148	11			16590

PROVINCIE WEST-VLAANDEREN

< 20 JAAR	95	25	5							125
20 - 24 JAAR	524	2403	282	10	2			1		3222
25 - 29 JAAR	100	2299	3184	280	15					5878
30 - 34 JAAR	12	274	1425	1207	85	8				3011
35 - 39 JAAR	2	31	160	488	246	17	1			945
40 - 44 JAAR	5	7	27	73	125	48				285
45 - 49 JAAR	1	3	9	18	36	26	2			95
50 JAAR EN +			2	6	6	5	2			21
ONBEKEND										
OVERLEDEN	1	1	3	1						6
TOTAAL	740	5043	5097	2083	515	104	6			13588

11.- VERVOLG

LEEFTIJD VAN DE VADER	LEEFTIJD VAN DE MOEDER									TOTAAL
	< 20 JAAR	20 - 24 JAAR	25 - 29 JAAR	30 - 34 JAAR	35 - 39 JAAR	40 - 44 JAAR	45 - 49 JAAR	50 J EN +	ONBEKEND	

BRUSSELS GEWEST

< 20 JAAR	84	55	3	1							143
20 - 24 JAAR	426	1290	234	24	8					1	1983
25 - 29 JAAR	224	1695	2067	298	16	5	2				4307
30 - 34 JAAR	54	492	1311	837	102	6					2802
35 - 39 JAAR	40	151	378	456	221	24	2				1272
40 - 44 JAAR	3	57	126	180	190	49	2				607
45 - 49 JAAR	4	18	31	59	56	31	10				209
50 JAAR EN +	1	6	14	20	17	8	3	1			70
ONBEKEND	1	6	2	2	3						14
OVERLEDEN		3	1	1							5
TOTAAL	837	3773	4167	1878	613	123	19	1	1	1	11412

VLAAMS GEWEST

< 20 JAAR	641	208	15	1		1					866
20 - 24 JAAR	2815	11717	1541	76	8	7	2			1	16167
25 - 29 JAAR	654	11754	16521	1398	64	7	4			1	30403
30 - 34 JAAR	102	1437	7704	5920	403	28	1			1	15596
35 - 39 JAAR	26	267	988	2369	1231	92	3				4976
40 - 44 JAAR	12	94	203	432	703	258	8				1710
45 - 49 JAAR	7	30	56	98	173	145	22				531
50 JAAR EN +	1	10	15	39	32	36	11	1			145
ONBEKEND		5	2	1	1						9
OVERLEDEN	3	15	7	2	3						30
TOTAAL	4261	25537	27052	10336	2618	574	51	1	3	1	70433

WAALS GEWEST

< 20 JAAR	464	181	10	1							656
20 - 24 JAAR	1954	5979	1074	75	13	3					9098
25 - 29 JAAR	488	6075	7341	859	45	9	1			1	14819
30 - 34 JAAR	65	990	3815	2738	199	18	1				7826
35 - 39 JAAR	16	176	622	1195	545	47	2	2		1	2606
40 - 44 JAAR	4	42	145	353	382	134	7				1067
45 - 49 JAAR	3	10	46	84	114	97	10	1			365
50 JAAR EN +		9	29	30	31	23	6				128
ONBEKEND	3	5	6	6	1	1				1	23
OVERLEDEN	2	10	13	8	3	2					38
TOTAAL	2999	13477	13101	5349	1333	334	27	3	3	3	36626

11.- VERVOLG

LEEFTIJD VAN DE VADER	LEEFTIJD VAN DE MOEDER									TOTAAL
	< 20 JAAR	20 - 24 JAAR	25 - 29 JAAR	30 - 34 JAAR	35 - 39 JAAR	40 - 44 JAAR	45 - 49 JAAR	50 J EN +	ONBEKEND	

HET RIJK - JONGENS

< 20 JAAR	626	222	12	1		1				862
20 - 24 JAAR	2674	9794	1465	91	18	5	1		1	14049
25 - 29 JAAR	692	10026	13260	1310	58	12	1		1	25360
30 - 34 JAAR	125	1566	6651	4870	348	35			1	13596
35 - 39 JAAR	41	327	978	2038	1003	86	3	1	1	4478
40 - 44 JAAR	7	91	242	527	639	227	10			1743
45 - 49 JAAR	9	31	79	129	168	127	16			559
50 JAAR EN +	1	7	30	47	41	34	12			172
ONBEKEND	2	10	6	5	3	1			1	28
OVERLEDEN	2	10	14	7	2	2				37
TOTAAL	4179	22084	22737	9025	2280	530	43	1	5	60884

HET RIJK - MEISJES

< 20 JAAR	563	222	16	2						803
20 - 24 JAAR	2521	9192	1384	84	11	5	1		1	13199
25 - 29 JAAR	674	9498	12669	1245	67	9	6		1	24169
30 - 34 JAAR	96	1353	6179	4625	356	17	2			12628
35 - 39 JAAR	41	267	1010	1982	994	77	4	1		4376
40 - 44 JAAR	12	102	232	438	636	214	7			1641
45 - 49 JAAR	5	27	54	112	175	146	26	1		546
50 JAAR EN +	1	18	28	42	39	33	8	2		171
ONBEKEND	2	6	4	4	2					18
OVERLEDEN	3	18	7	4	4					36
TOTAAL	3918	20703	21583	8538	2284	501	54	4	2	57587

HET RIJK - JONGENS EN MEISJES

< 20 JAAR	1189	444	28	3		1				1665
20 - 24 JAAR	5195	18986	2849	175	29	10	2		2	27248
25 - 29 JAAR	1366	19524	25929	2555	125	21	7		2	49529
30 - 34 JAAR	221	2919	12830	9495	704	52	2		1	26224
35 - 39 JAAR	82	594	1988	4020	1997	163	7	2	1	8854
40 - 44 JAAR	19	193	474	965	1275	441	17			3384
45 - 49 JAAR	14	58	133	241	343	273	42	1		1105
50 JAAR EN +	2	25	58	89	80	67	20	2		343
ONBEKEND	4	16	10	9	5	1			1	46
OVERLEDEN	5	28	21	11	6	2				73
TOTAAL	8097	42787	44320	17563	4564	1031	97	5	7	118471

12.- MEDIAANLEEF TIJD VAN DE OUDERS VAN DE WETTIGE PASGEBORRENEN, PER PROVINCIE EN GEWEST - JAAR 1978

Provincies en gewesten	Mediaanleeftijd van de moeder		Mediaanleeftijd van de vaders	Verschil tussen mediaanleeftijd der ouders bij de geboorte
	1e geboorte	Alle geboorten	Alle geboorten	
Antwerpen	23 j 9 m	25 j 5 m	27 j 7 m	2 j 2 m
Brabant	24 j 3 m	26 j 1 m	28 j 4 m	2 j 3 m
Henegouwen	23 j -	24 j 10 m	27 j -	2 j 2 m
Luik	23 j 11 m	25 j 6 m	27 j 10 m	2 j 4 m
Limburg	23 j 7 m	25 j 5 m	27 j 6 m	2 j 1 m
Luxemburg	23 j 2 m	25 j 3 m	27 j 8 m	2 j 5 m
Namen	23 j 6 m	25 j 5 m	27 j 6 m	2 j 1 m
Oost-Vlaanderen	23 j 8 m	25 j 7 m	27 j 7 m	2 j -
West-Vlaanderen	23 j 7 m	25 j 7 m	27 j 7 m	2 j -
<i>Het Rijk</i>	<i>23 j 9 m</i>	<i>25 j 6 m</i>	<i>27 j 8 m</i>	<i>2 j 2 m</i>
Brussels gewest	24 j 4 m	25 j 11 m	28 j 10 m	2 j 11 m
Vlaams gewest	23 j 9 m	25 j 7 m	27 j 7 m	2 j -
Waals gewest	23 j 6 m	25 j 4 m	27 j 7 m	2 j 3 m

13.- ALGEMENE VRUCHTBAARHEIDSCIJFERS, PER PROVINCIE EN GEWEST - JAAR 1978

Provincies en gewesten	Levendgeborenen	Vrouwen van 15 - < 45 jaar	Vruchtbaarheidscijfers in ‰
Antwerpen	19 279	331,1 (X 1 000)	58,2
Brabant	26 667	461,0 (X 1 000)	57,8
Henegouwen	15 531	260,9 (X 1 000)	59,5
Luik	11 541	202,8 (X 1 000)	56,9
Limburg	10 707	162,2 (X 1 000)	66,0
Luxemburg	2 839	43,7 (X 1 000)	65,0
Namen	5 130	80,9 (X 1 000)	63,4
Oost-Vlaanderen	16 942	271,6 (X 1 000)	62,4
West-Vlaanderen	13 819	223,6 (X 1 000)	61,8
<i>Het Rijk 1978</i>	<i>122 455</i>	<i>2 037,7 (X 1 000)</i>	<i>60,10</i>
<i>1977</i>	<i>121 717</i>	<i>2 022,2 (X 1 000)</i>	<i>60,19</i>
<i>1976</i>	<i>121 034</i>	<i>2 005,2 (X 1 000)</i>	<i>60,36</i>
Brussels gewest	121 367	205,8 (X 1 000)	60,1
Vlaams gewest	71 784	1 184,3 (X 1 000)	60,6
Waals gewest	38 304	647,6 (X 1 000)	59,1

14.- VRUCHTBAARHEIDSCIJFERS NAAR DE LEEFTIJD (1) - JAREN 1971 tot 1978

(inclusief de levend geboren maar levenloos aangegeven kinderen, exclusief de doodgeborenen)

Leeftijd van de vrouwen	Werkelijke vruchtbaarheidscijfers							
	1971	1972	1973	1974	1975	1976	1977	1978
15 jaar	0,0020	0,0016	0,0019	0,0018	0,0020	0,0020	0,0019	0,0015
16 "	0,0081	0,0079	0,0084	0,0081	0,0087	0,0081	0,0074	0,0065
17 "	0,0245	0,0249	0,0241	0,0236	0,0224	0,0210	0,0192	0,0186
18 "	0,0490	0,0492	0,0469	0,0456	0,0423	0,0397	0,0367	0,0350
19 "	0,0819	0,0784	0,0753	0,0706	0,0658	0,0640	0,0597	0,0550
20 "	0,1128	0,1085	0,1020	0,0946	0,0901	0,0868	0,0795	0,0789
21 "	0,1372	0,1308	0,1237	0,1135	0,1061	0,1042	0,1012	0,0987
22 "	0,1579	0,1483	0,1389	0,1311	0,1259	0,1220	0,1200	0,1209
23 "	0,1669	0,1596	0,1521	0,1429	0,1355	0,1352	0,1369	0,1374
24 "	0,1690	0,1610	0,1544	0,1485	0,1421	0,1452	0,1451	0,1454
25 "	0,1663	0,1621	0,1497	0,1466	0,1435	0,1432	0,1463	0,1484
26 "	0,1529	0,1479	0,1442	0,1346	0,1345	0,1403	0,1399	0,1415
27 "	0,1433	0,1331	0,1268	0,1249	0,1219	0,1262	0,1251	0,1271
28 "	0,1238	0,1214	0,1117	0,1094	0,1053	0,1067	0,1097	0,1109
29 "	0,1148	0,1073	0,1000	0,0913	0,0894	0,0920	0,0924	0,0933
30 "	0,1000	0,0923	0,0876	0,0786	0,0754	0,0777	0,0774	0,0773
31 "	0,0850	0,0795	0,0719	0,0702	0,0629	0,0606	0,0616	0,0625
32 "	0,0738	0,0684	0,0521	0,0574	0,0528	0,0517	0,0509	0,0522
33 "	0,0627	0,0596	0,0531	0,0472	0,0421	0,0423	0,0423	0,0399
34 "	0,0553	0,0504	0,0442	0,0409	0,0358	0,0359	0,0338	0,0327
35 "	0,0479	0,0424	0,0375	0,0336	0,0307	0,0290	0,0288	0,0269
36 "	0,0399	0,0357	0,0309	0,0270	0,0250	0,0243	0,0239	0,0213
37 "	0,0337	0,0295	0,0248	0,0216	0,0187	0,0177	0,0180	0,0161
38 "	0,0278	0,0257	0,0212	0,0185	0,0160	0,0146	0,0137	0,0132
39 "	0,0226	0,0200	0,0171	0,0145	0,0132	0,0110	0,0110	0,0103
40 "	0,0171	0,0149	0,0134	0,0112	0,0099	0,0085	0,0075	0,0065
41 "	0,0122	0,0108	0,0104	0,0080	0,0068	0,0065	0,0053	0,0051
42 "	0,0081	0,0075	0,0067	0,0056	0,0046	0,0042	0,0039	0,0029
43 "	0,0057	0,0048	0,0039	0,0036	0,0034	0,0029	0,0027	0,0025
44 "	0,0033	0,0031	0,0021	0,0024	0,0019	0,0015	0,0017	0,0012
45 "	0,0016	0,0016	0,0009	0,0008	0,0008	0,0007	0,0007	0,0008
46 "	0,0008	0,0007	0,0006	0,0006	0,0005	0,0006	0,0005	0,0004
47 "	0,0004	0,0004	0,0003	0,0002	0,0002	0,0001	0,0003	0,0002
48 "	0,0001	0,0002	0,0002	0,0001	0,0001	0,0001	0,0001	0,0001
49 "	0,0000	0,0001	0,0001	-	-	0,0001	-	-
<i>Totaal :</i>	<i>2,2084</i>	<i>2,0896</i>	<i>1,9495</i>	<i>1,8292</i>	<i>1,7363</i>	<i>1,7266</i>	<i>1,7051</i>	<i>1,6912</i>

(1) De vruchtbaarheidscijfers per provincie werden niet berekend omdat de leeftijdsstructuur van de bevolking der provincies niet nauwkeurig berekend is, behalve dan voor het jaar der volkstelling.

15.- REPRODUKTIECIJFERS - JAREN 1939, 1947, 1961, 1963 TOT 1978

Jaren	Brutocijfers van Kuczynski voor 1 000 vrouwen van 15 - < 50 jaar	Nettocijfers van Kuczynski voor 1 000 vrouwen van 15 - < 50 jaar	Cijfers van Lotka voor 10 000 vrouwen van 15 - < 50 jaar
1939	1 025	859	- 53
1947	1 196	1 089	. . .
1961	1 284	1 233	+ 77
1963	1 302	1 251	+ 82
1964	1 319	1 266	+ 87
1965	1 268	1 218	+ 73
1966	1 227	1 179	+ 61
1967	1 173	1 131	+ 46
1968	1 122	1 082	+ 29
1969	1 091	1 052	+ 22
1970	1 094	1 060	+ 22
1971	1 073	1 040	+ 15
1972	1 017	985	- 6
1973	947	918	- 32
1974	888	862	- 56
1975	843	818	- 76
1976	839	813	- 77
1977	831	809	- 79
1978	823	801	- 87

16.- WETTIGE GEBOORTEN NAAR HUN RANG IN HET HUIDIGE HUWELIJK VAN DE OUDERS - JAAR 1978

(Inclusief de levend geboren maar levenloos aangegeven kinderen, exclusief de doodgeborenen)

Rang der geboorten met inachtneming van de vorige (al dan niet overleden) levend geboren kinderen	Rang der geboorten rekening houdend met de vorige nog levende kinderen										Totaal	Brussels gewest	Vlaams gewest	Waaals gewest
	1e geb.	2e geb.	3e geb.	4e geb.	5e geb.	6e geb.	7e geb.	8e geb.	9e geb. en +					
1e geboorte	56 940										56 940	5 520	33 751	17 669
2e geboorte	472	39 030									39 502	3 376	24 203	11 923
3e geboorte	18	611	12 915								13 544	1 217	7 975	4 352
4e geboorte	5	31	350	4 209							4 595	520	2 556	1 519
5e geboorte		1	35	199	1 633						1 868	316	983	569
6e geboorte			2	12	102	784					900	185	446	269
7e geboorte				1	9	76	422				508	123	238	147
8e geboorte					2	10	44	229			285	65	137	83
9e geboorte en meer		1		1		2	13	30	282		329	90	144	95
<i>Totaal aantal geboorten</i>	<i>57 435</i>	<i>39 674</i>	<i>13 302</i>	<i>4 422</i>	<i>1 746</i>	<i>872</i>	<i>479</i>	<i>259</i>	<i>282</i>	<i>118 471</i>	<i>11 412</i>	<i>70 433</i>	<i>36 628</i>	
Brussels gewest	5 558	3 386	1 202	518	308	180	121	61	78	11 412				
Vlaams gewest	34 055	24 309	7 816	2 434	914	441	219	117	128	70 433				
Waaals gewest	17 822	11 979	4 284	1 470	524	251	139	81	76	36 626				

17.- WETTIGE GEBORTEN NAAR HUN RANG, REKENING HOUDEND MET DE VORIGE
NOG LEVENDE KINDEREN UIT HET HUIDIGE HUWELIJK VAN DE OUDERS,
PER PROVINCIE EN GEWEST - JAAR 1978

(INCLUSIEF DE LEVEND GEBOREN MAAR LEVENLOOS AANGEGEVEN KINDEREN, EXCLUSIEF DE DOODGEBORENEN)

PROVINCIES EN GEWESTEN	1E GE- BOORTE	2E GE- BOORTE	3E GE- BOORTE	4E GE- BOORTE	5E GE- BOORTE	6E GE- BOORTE	7E GE- BOORTE	8E GE- BOORTE	9E GEB. EN MEER	TOTAAL DER GE- BOORTEN
---------------------------	------------------	------------------	------------------	------------------	------------------	------------------	------------------	------------------	--------------------	------------------------------

A.- ABSOLUTE CIJFERS

ANTWERPEN	9056	6378	2121	675	274	150	89	48	46	18837
BRABANT	12330	8303	2828	940	431	232	139	72	86	25361
HENEGOUWEN	7391	4666	1639	606	218	107	68	42	43	14780
LUIK	5544	3536	1218	391	168	71	41	24	13	11006
LIMBURG	4996	3811	1073	365	168	90	41	25	30	10599
LUXEMBURG	1246	974	360	105	43	20	12	5	7	2772
NAMEN	2212	1695	648	246	64	41	13	9	10	4938
OOST-VLAANDEREN	8034	5648	1842	636	230	93	54	23	30	16590
WEST-VLAANDEREN	6626	4663	1573	458	150	68	22	11	17	13588
H E T R I J K	57435	39674	13302	4422	1746	872	479	259	282	118471
BRUSSEL-HOOFDSTAD	5558	3386	1202	518	308	180	121	61	78	11412
VLAAMS GEWEST	34055	24309	7816	2434	914	441	219	117	128	70433
WAALS GEWEST	17822	11979	4284	1470	524	251	139	81	76	36626

B.- PERCENTAGES

ANTWERPEN	48,08	33,86	11,26	3,58	1,45	0,80	0,47	0,25	0,24	100,00
BRABANT	48,62	32,74	11,15	3,71	1,70	0,91	0,55	0,28	0,34	100,00
HENEGOUWEN	50,01	31,57	11,09	4,10	1,47	0,72	0,46	0,28	0,29	100,00
LUIK	50,37	32,13	11,07	3,55	1,53	0,65	0,37	0,22	0,12	100,00
LIMBURG	47,14	35,96	10,12	3,44	1,59	0,85	0,39	0,24	0,28	100,00
LUXEMBURG	44,95	35,14	12,99	3,79	1,55	0,72	0,43	0,18	0,25	100,00
NAMEN	44,80	34,33	13,12	4,98	1,30	0,83	0,26	0,18	0,20	100,00
OOST-VLAANDEREN	48,43	34,04	11,10	3,83	1,39	0,56	0,33	0,14	0,18	100,00
WEST-VLAANDEREN	48,76	34,32	11,58	3,37	1,10	0,50	0,16	0,08	0,13	100,00
H E T R I J K	48,48	33,49	11,23	3,73	1,47	0,74	0,40	0,22	0,24	100,00
BRUSSEL-HOOFDSTAD	48,70	29,67	10,53	4,54	2,70	1,58	1,06	0,53	0,68	100,00
VLAAMS GEWEST	48,35	34,51	11,10	3,46	1,30	0,63	0,31	0,17	0,18	100,00
WAALS GEWEST	48,66	32,71	11,70	4,01	1,43	0,69	0,38	0,22	0,21	100,00

18.- WETTIGE GEBORTEN NAAR HUN RANG, REKENING HOUDEND MET DE VORIGE
(AL DAN NIET OVERLEDEN) LEVEND GEBOREN KINDEREN UIT HET HUIDIGE
HUWELIJK VAN DE OUDERS, PER PROVINCIE EN GEWEST - JAAR 1978

(INCLUSIEF DE LEVEND GEBOREN MAAR LEVENLOOS AANGEGEVEN KINDEREN, EXCLUSIEF DE DOODGEBORENEN)

PROVINCIES EN GEWESTEN	1E GE- BOORTE	2E GE- BOORTE	3E GE- BOORTE	4E GE- BOORTE	5E GE- BOORTE	6E GE- BOORTE	7E GE- BOORTE	8E GE- BOORTE	9E GEB. EN MEER	TOTAAL DER GE- BOORTEN
---------------------------	------------------	------------------	------------------	------------------	------------------	------------------	------------------	------------------	--------------------	------------------------------

A.- ABSOLUTE CIJFERS

ANTWERPEN	8998	6337	2156	705	285	150	93	58	55	18837
BRABANT	12245	8270	2867	969	446	246	141	77	100	25361
HENEGOUWEN	7334	4650	1661	618	239	112	74	38	54	14780
LUIK	5492	3510	1250	413	176	77	41	30	17	11006
LIMBURG	4956	3790	1093	384	181	86	46	30	33	10599
LUXEMBURG	1229	972	369	109	47	21	11	7	7	2772
NAMEN	2193	1691	650	250	75	42	17	7	13	4938
OOST-VLAANDEREN	7953	5619	1891	659	255	95	62	24	32	16590
WEST-VLAANDEREN	6540	4663	1607	488	164	71	23	14	18	13588
H E T R I J K	56940	39502	13544	4595	1868	900	508	285	329	118471
BRUSSEL-HOOFDSTAD	5520	3376	1217	520	316	185	123	65	90	11412
VLAAMS GEWEST	33751	24203	7975	2556	983	446	238	137	144	70433
WAALS GEWEST	17669	11923	4352	1519	569	269	147	83	95	36626

B.- PERCENTAGES

ANTWERPEN	47,77	33,64	11,45	3,74	1,51	0,80	0,49	0,31	0,29	100,00
BRABANT	48,28	32,61	11,30	3,82	1,76	0,97	0,56	0,30	0,39	100,00
HENEGOUWEN	49,62	31,46	11,24	4,18	1,62	0,76	0,50	0,26	0,37	100,00
LUIK	49,90	31,89	11,36	3,75	1,60	0,70	0,37	0,27	0,15	100,00
LIMBURG	46,76	35,76	10,31	3,62	1,71	0,81	0,43	0,28	0,31	100,00
LUXEMBURG	44,34	35,06	13,31	3,93	1,70	0,76	0,40	0,25	0,25	100,00
NAMEN	44,41	34,24	13,16	5,06	1,52	0,85	0,34	0,14	0,26	100,00
OOST-VLAANDEREN	47,94	33,87	11,40	3,97	1,54	0,57	0,37	0,14	0,19	100,00
WEST-VLAANDEREN	48,13	34,32	11,83	3,59	1,21	0,52	0,17	0,10	0,13	100,00
H E T R I J K	48,06	33,34	11,43	3,88	1,58	0,76	0,43	0,24	0,28	100,00
BRUSSEL-HOOFDSTAD	48,37	29,58	10,66	4,56	2,77	1,62	1,08	0,57	0,79	100,00
VLAAMS GEWEST	47,92	34,36	11,32	3,63	1,40	0,63	0,34	0,19	0,20	100,00
WAALS GEWEST	48,24	32,55	11,88	4,15	1,55	0,73	0,40	0,23	0,26	100,00

20.- WETTIGE GEBORTEN NAAR DE LEEFTIJD VAN DE MOEDER EN DE DUUR VAN HET HUWELIJK PER 1 000 VROUWEN VAN DE BESCHOUWDE LEEFTIJDGROEP - VERGELIJKING 1968 - 1978

Leeftijd van de moeder	1968							1978						
	Duur van het huwelijk							Duur van het huwelijk						
	< 5 jaar	5 -< 10 jaar	10 -< 15 jaar	15 -< 20 jaar	20 -< 25 jaar	25 jaar en meer	Totaal	< 5 jaar	5 -< 10 jaar	10 -< 15 jaar	15 -< 20 jaar	20 -< 25 jaar	25 jaar en meer	Totaal
15 - < 20 jaar	27,74	0,02	-	-	-	-	27,76	20,72	0,07	-	-	-	-	20,79
20 - < 25 jaar	134,60	9,01	0,05	-	-	-	143,66	102,46	10,04	0,06	-	-	-	112,56
25 - < 30 jaar	78,40	61,04	4,93	0,06	-	-	144,43	63,45	54,96	3,31	0,04	-	-	121,76
30 - < 35 jaar	16,18	36,01	26,29	2,27	0,01	-	80,76	11,82	25,18	14,86	1,56	0,06	-	53,48
35 - < 40 jaar	4,60	6,17	15,07	10,80	0,84	0,01	37,49	2,70	2,85	5,42	4,63	0,84	0,05	16,49
40 - < 45 jaar	1,00	0,96	1,67	4,05	2,67	0,13	10,48	0,52	0,29	0,47	1,22	0,85	0,10	3,45
45 - < 50 jaar	0,04	0,03	0,07	0,17	0,30	0,07	0,68	0,07	0,01	0,02	0,05	0,09	0,07	0,31
15 - < 50 jaar	37,38	14,71	6,59	2,50	0,56	0,03	61,77	31,77	13,99	3,28	0,93	0,23	0,03	50,23

21.- WETTIGE GEBORTEN PER LEEFTIJDGROEP NAAR DE RANG VAN DE GEBORTE PER 1 000 VROUWEN VAN DE AANGEGEVEN LEEFTIJDGROEP - VERGELIJKING 1968 - 1978

Leeftijd van de moeder	1968										Totaal
	Rang der geboorte rekening houdend met de vorige (al dan niet overleden) levend geboren kinderen uit het huidige huwelijk										
	1	2	3	4	5	6	7	8	9 en verdere	onbekend	
15 - < 20 jaar	20,86	2,96	0,33	0,03	-	-	-	-	-	-	24,18
20 - < 25 jaar	88,80	37,21	11,71	3,41	0,87	0,22	0,08	-	-	-	142,30
25 - < 30 jaar	54,81	51,50	28,19	13,42	5,69	2,56	1,06	0,45	0,17	-	157,85
30 - < 35 jaar	16,70	23,52	21,40	15,46	9,37	5,52	2,95	1,66	1,44	-	98,02
35 - < 40 jaar	5,45	8,04	9,05	8,47	6,61	4,62	3,11	1,97	3,00	-	50,32
40 - < 45 jaar	1,28	1,67	2,22	2,26	2,11	1,85	1,44	1,04	2,60	-	16,47
45 - < 50 jaar	0,11	0,09	0,12	0,12	0,13	0,12	0,11	0,11	0,30	-	1,21

Leeftijd van de moeder	1978										Totaal
	Rang der geboorte rekening houdend met de vorige (al dan niet overleden) levend geboren kinderen uit het huidige huwelijk										
	1	2	3	4	5	6	7	8	9 en verdere	onbekend	
15 - < 20 jaar	17,80	2,76	0,26	0,03	-	-	-	-	-	-	20,85
20 - < 25 jaar	73,29	31,77	5,89	1,29	0,36	0,08	0,02	-	-	-	112,70
25 - < 30 jaar	47,48	51,28	16,27	4,46	1,58	0,62	0,16	0,05	0,02	-	121,92
30 - < 35 jaar	12,08	19,90	12,62	5,03	1,99	0,97	0,57	0,23	0,20	-	53,59
35 - < 40 jaar	2,86	3,78	3,62	2,42	1,36	0,83	0,71	0,49	0,50	-	16,57
40 - < 45 jaar	0,59	0,50	0,50	0,51	0,39	0,31	0,18	0,16	0,33	-	3,47
45 - < 50 jaar	0,05	0,04	0,03	0,03	0,04	0,03	0,03	0,02	0,05	-	0,32

22.-WETTIGE GEBORNTEN NAAR DE LEEFTIJD EN HET GEBORTEJAAR VAN DE MOEDER
 EN NAAR DE DUUR VAN HET HUIDIGE HUWELIJK - JAAR 1978
 (INCLUSIEF DE WETTIGE LEVEND GEBORNEN MAAR LEVENLOOS AANGEVEVEN KINDEREN, EXCLUSIEF DE DOODGEBORRENEN)
 A.- HET RIJK

GEBORTE JAAR VAN DE MOEDER	LEEFTIJD VAN DE MOEDER IN VER- STREKEN JAREN	DUUR VAN											
		< 1 JAAR	1 JAAR	2 JAAR	3 JAAR	4 JAAR	5 JAAR	6 JAAR	7 JAAR	8 JAAR	9 JAAR	10 JAAR	11 JAAR
	< 15	7											
	TOTAAL :	7											
1963	15	19	6	1									
1962	15	42	3	1									
1962	16	111	31	5									
1961	16	197	43	2	6	1							
1961	17	400	97	21	4	1							
1960	17	510	135	47	5	1	1	1					
1960	18	655	253	68	36	3	1	3					
1959	18	932	300	114	45	11	4						
1959	19	976	512	211	79	19	2	2					
1958	19	1069	659	250	125	33	11	1	2				
	TOTAAL :	4911	2039	720	300	69	20	7	2				
1958	20	994	870	498	201	59	19	6	3	1			
1957	20	1096	1032	557	251	79	39	7	2	1	1		
1957	21	868	1111	822	398	165	48	14	2	2			
1956	21	954	1155	873	522	234	79	29	12	2	4		
1956	22	709	1165	1073	748	366	148	41	17	5	1		
1955	22	747	1193	1129	829	432	183	85	21	8	8	1	
1955	23	598	1114	1198	954	653	302	114	31	15	3		
1954	23	592	1013	1194	1062	707	370	142	61	27	7	3	
1954	24	412	843	1093	1180	884	511	233	83	44	13	3	1
1953	24	362	753	1080	1157	919	589	281	117	55	19	8	3
	TOTAAL :	7332	10249	9517	7302	4498	2293	952	349	160	56	15	4
1953	25	323	635	884	1084	1045	712	373	178	74	22	6	5
1952	25	341	565	817	1026	1018	735	470	250	93	46	16	5
1952	26	250	459	649	839	1004	846	569	313	142	57	29	6
1951	26	242	393	537	769	870	891	608	345	180	68	27	11
1951	27	191	335	443	612	785	806	651	400	220	115	39	12
1950	27	185	247	379	514	710	728	670	417	263	170	61	28
1950	28	160	227	288	399	522	680	660	486	315	187	83	38
1949	28	132	210	238	316	453	617	582	515	297	215	96	51
1949	29	111	180	173	270	321	430	562	446	366	231	140	82
1948	29	121	145	131	230	297	384	451	493	377	271	160	80
	TOTAAL :	2056	3387	4539	6059	7025	6829	5596	3843	2327	1382	657	318
1948	30	114	111	126	173	230	299	373	399	357	305	199	116
1947	30	89	114	133	132	189	217	304	322	301	283	178	120
1947	31	103	108	121	113	130	184	233	268	281	249	219	153
1946	31	69	56	88	100	119	154	171	207	275	254	193	134
1946	32	82	70	72	78	66	90	133	175	205	235	181	173
1945	32	60	56	53	67	82	89	91	138	130	175	184	142
1945	33	40	53	43	48	48	75	71	80	114	118	139	122
1944	33	36	42	28	43	44	37	68	71	99	98	126	122
1944	34	40	40	40	31	30	49	55	61	70	63	90	80
1943	34	39	30	29	32	35	40	33	39	40	73	79	91
	TOTAAL :	672	680	733	817	973	1234	1532	1760	1872	1853	1588	1253
1943	35	33	31	36	20	23	27	28	37	42	57	42	51
1942	35	27	17	24	29	22	16	24	30	26	34	38	59
1942	36	27	19	19	21	16	17	18	8	23	30	33	38
1941	36	17	8	16	14	15	15	24	27	22	14	26	30
1941	37	12	14	16	6	8	14	8	10	17	14	15	19
1940	37	12	15	11	12	15	14	8	9	8	7	14	17
1940	38	18	13	12	8	7	13	6	14	13	7	17	18
1939	38	8	8	4	6	8	6	4	7	9	14	9	23
1939	39	13	10	8	11	8	8	12	4	5	10	7	14
1938	39	13	8	7	8	10	4	1	9	3	7	3	2
	TOTAAL :	180	143	153	135	132	134	133	155	168	194	204	271

HET HUWELIJK													TOTAAL
12 JAAR	13 JAAR	14 JAAR	15 JAAR	16 JAAR	17 JAAR	18 JAAR	19 JAAR	20-21 JAAR	22-24 JAAR	25-29 JAAR	30 JAAR EN +	DUUR ON- BEKEND	
													7
													7
													26
												3	46
													151
												2	249
												4	525
												3	704
												6	1022
												1	1412
												3	1802
													2153
												22	8090
												3	2654
												2	3067
												3	3433
												4	3868
												6	4279
1												8	4650
			1									6	4989
2												5	5185
												5	5305
1												13	5357
4			1									55	42787
1	1											3	5346
2		1										14	5399
1	1	1										3	5160
4		2										6	4953
5	2		1									2	4619
10	6	3		1			1					3	4396
15	8	6	1	1								6	4082
24	3	9			1							5	3764
31	11	3	4	1		1						10	3373
49	17	13	3		1							5	3228
142	49	38	9	3	2	1	1					57	44320
78	28	15	3	3	2	1						6	2938
82	35	16	10	5	5	2	3					5	2545
83	54	16	9	1	1	1							2327
108	67	29	12	7	6	1	1	1				7	2059
125	79	41	21	7	6		1					5	1845
116	64	40	23	14	7	5	6	1				2	1545
121	82	52	26	9	4	1	2	2	1			2	1253
106	76	46	27	26	14	12	4	6	1			6	1138
105	67	51	37	25	12	8	5	1	1			1	962
91	84	71	59	44	12	13	8	6	1			2	951
1015	636	377	227	141	69	44	30	17	4			36	17563
68	82	69	52	36	12	11	5	4	2			4	772
63	55	47	45	29	36	15	20	10	5			3	674
39	34	42	39	38	31	12	10	9	1				524
38	55	51	44	24	19	18	14	13	4			1	509
21	38	39	32	31	27	13	13	10	2			4	385
20	33	29	25	30	30	23	23	23	10	2		2	392
19	12	22	40	34	32	22	20	20	4			1	372
19	18	29	15	38	34	22	12	29	13	5		1	341
15	12	13	22	30	27	25	17	21	5	2		2	301
8	13	16	16	35	27	28	22	35	13	2		4	294
310	352	357	330	325	275	189	156	174	59	13		22	4564

22.- (VERVOLG)
 A.- HET RIJK

GEBORTE JAAR VAN DE MOEDER	LEEFTIJD VAN DE MOEDER IN VER- STREKEN JAREN	DUUR VAN											
		< 1 JAAR	1 JAAR	2 JAAR	3 JAAR	4 JAAR	5 JAAR	6 JAAR	7 JAAR	8 JAAR	9 JAAR	10 JAAR	11 JAAR
1938	40	7	8	9	3	4	8	1	3	4	7	4	7
1937	40	11	6	4	5	2	3	2	4	5	3	5	1
1937	41	6	3	5	1	4	1	4	4	1	2	2	5
1936	41	5	8	6	3	5	3	1	1	3	2	1	1
1936	42	2	3	1	3	2	2	2	1	2	2	1	1
1935	42	2	2	3	2	2	2	1	2	1	3	1	1
1935	43	3	3	3		1	2	1			4	1	1
1934	43	4	1	1	1			3	1	1	2	2	
1934	44	1	1	1	1	3				1	1	1	1
1933	44			3	2					1			
	TOTAAL :	41	35	36	21	21	21	15	15	17	19	23	18
1933	45			1	2	1			1		1		1
1932	45			3	2	2							
1932	46			2	2								
1931	46			1	1								
1931	47		1										
1930	47					1						1	
1930	48		1	1		1							
1929	48												
1929	49												
1928	49		1										
	TOTAAL :		3	8	7	5			1		1	1	1
1928	50												
1927	50												
	> 50												
	TOTAAL :												
LEEFTIJD ONSEKEND		1	1		1	1						1	
ALGEMEEN TOTAAL		15200	16537	15706	14642	12724	10531	8235	6125	4544	3505	2489	1865

HET HUWELIJK.

12 JAAR	13 JAAR	14 JAAR	15 JAAR	16 JAAR	17 JAAR	18 JAAR	19 JAAR	20-21 JAAR	22-24 JAAR	25-29 JAAR	30 JAAR EN +	DUUR ON- BEKEND	TOTAAL
8	9	12	11	14	18	11	13	18	11	1			191
2	4	15	14	15	14	16	15	24	9	2		2	183
4	5	4	4	13	10	10	13	23	9	1		1	137
1	3	8	7	13	12	14	15	17	17			2	146
1	5	2	7	6	4	3	9	12	15	2			85
	1	3	1	4	3	6	9	12	11	5			75
1	1	2	5	2	5	3	8	17	12	4		1	79
1		4	2	3	4	4	4	6	14	7			65
		1	1		2	2	1	9	6	6			36
			1	2	4	3	4	7	4	3			34
18	28	51	53	72	74	72	91	145	108	31		6	1031
1				2			2	1	3	5			20
			1	1		1	2	6	5	5	1		30
	2								4	4			11
		1			1		1		4	5			14
			1					1	1	4		1	8
								1	2				6
													3
		1				1				1			3
										1			1
1	2	2	2	3	1	3	5	9	19	21	1	1	97
									1				1
											1	2	4
								1	1		1	2	5
												2	7
1490	1067	825	622	544	421	309	283	346	191	65	2	203	118471

22.-WETTIGE GEBORTEN NAAR DE LEEFTIJD EN HET GEBORTEJAAR VAN DE MOEDER
 EN NAAR DE DUUR VAN HET HUIDIGE HUWELIJK - JAAR 1978
 (INCLUSIEF DE WETTIGE LEVEND GEBOREN MAAR LEVENLOS AANGEGEVEN KINDEREN, EXCLUSIEF DE DOODGEBORENEN)
 B.- BRUSSELS GEWEST

GEBORTE JAAR VAN DE MOEDER	LEEFTIJD VAN DE MOEDER IN VER- STREKEN JAREN	DUUR VAN											
		< 1 JAAR	1 JAAR	2 JAAR	3 JAAR	4 JAAR	5 JAAR	6 JAAR	7 JAAR	8 JAAR	9 JAAR	10 JAAR	11 JAAR
	< 15												
	TOTAAL :												
1963	15	3	4										
1962	15	4											
1962	16	9	8	2									
1961	16	22	10		4								
1961	17	22	18	3	2	1							
1960	17	39	34	14	1			1					
1960	18	36	42	12	7	1		1					
1959	18	54	45	21	10	3	2						
1959	19	72	66	25	8	6	1	1					
1958	19	81	72	27	20	13	3		2				
	TOTAAL :	342	299	104	52	24	6	3	2				
1958	20	79	67	43	28	12	6	2	1				
1957	20	74	94	47	32	15	10	2	1				
1957	21	61	82	62	37	26	10	6		1			
1956	21	60	104	73	50	33	17	11	5	1	1		
1956	22	65	86	92	51	25	24	4	7	3			
1955	22	60	89	95	55	46	19	17	11	3	1	1	
1955	23	53	110	97	66	51	39	17	8	4	2	2	
1954	23	65	93	98	73	56	38	27	12	9	2	2	
1954	24	51	76	90	83	78	34	20	11	12	3		1
1953	24	42	78	93	79	60	45	26	14	14	10	6	1
	TOTAAL :	610	879	790	554	402	242	132	70	47	19	9	2
1953	25	48	77	82	79	69	35	29	19	14	4	1	
1952	25	56	66	73	87	62	48	31	28	30	9	3	3
1952	26	31	60	66	67	86	42	35	23	19	9	6	3
1951	26	41	61	71	68	71	65	36	30	27	16	8	3
1951	27	31	49	54	53	54	49	34	31	14	12	10	3
1950	27	32	40	47	55	66	47	44	23	18	28	13	4
1950	28	24	36	40	49	44	71	47	17	23	18	15	7
1949	28	22	35	32	36	47	62	45	27	14	20	14	14
1949	29	10	34	23	38	36	44	29	28	26	15	12	7
1948	29	30	18	22	30	34	45	40	32	21	27	13	12
	TOTAAL :	325	476	510	562	569	508	370	258	206	158	95	56
1948	30	19	14	20	26	37	23	30	25	29	16	16	10
1947	30	13	24	20	17	32	27	32	26	20	30	12	7
1947	31	24	17	17	14	19	18	24	28	24	21	11	5
1946	31	11	8	13	11	11	15	7	20	24	22	6	8
1946	32	14	15	9	7	10	14	17	16	8	11	17	16
1945	32	14	9	8	14	14	13	17	14	10	15	9	12
1945	33	10	10	13	4	8	5	6	5	13	10	6	12
1944	33	10	9	4	8	7	3	11	7	10	12	14	12
1944	34	7	6	7	5	8	1	11	4	4	5	6	3
1943	34	10	3	5	3	7	8	3	5	6	5	6	7
	TOTAAL :	132	115	116	109	153	127	158	150	148	147	103	92
1943	35	3	5	6	4	3	5	7	5	2	4	1	1
1942	35	4	1	3	4	6	3	4	7	2	2	4	3
1942	36	4	4	5	6	2	3	2		8	5	2	2
1941	36	5	2	6	3	7	2	1	4	2	1	1	4
1941	37	5	4	3	2	4			1	5	1	3	3
1940	37		3	4	3	2	3		1			2	4
1940	38			1	2	1	3	2	3				1
1939	38	1		1			2	2	1	1	3	2	2
1939	39	5	1	1		1		2			2	2	2
1938	39	4	1		1	1	1				1		2
	TOTAAL :	31	21	30	25	27	22	20	22	20	14	18	24

HET HUWELIJK

12 JAAR	13 JAAR	14 JAAR	15 JAAR	16 JAAR	17 JAAR	18 JAAR	19 JAAR	20-21 JAAR	22-24 JAAR	25-29 JAAR	30 JAAR EN +	DUUR ON- BEKEND	TOTAAL
													7
												1	4
													20
													36
												1	46
												1	90
												1	100
												1	136
												1	179
												1	219
												5	837
												2	238
												2	277
													287
													355
												3	360
												1	398
			1									1	449
												1	476
												1	460
1												4	473
1			1									15	3773
1	1												458
1												3	500
1		1											449
1			1									2	500
1	1		1										397
2	1	1		1			1						423
4	2	3		1									401
5		2										2	377
4	3		3									2	314
10	8	3	1									2	348
29	16	10	5	2			1					11	4167
6	4	2										2	279
17	11	6	4			1							299
3	5	1	4		1								236
15	11	8	1	1	5		1	1				3	202
8	5	2	2		1							1	173
13	4	7	5	3	4	1	2						188
11	5	6	8	2		1		1					136
10	2	7	6	6	5	5	1	5	1			2	151
8	6	6	6	5	2	2	1						103
6	7	8	8	3	1	4	2	3	1				111
97	60	53	38	20	19	14	7	10	2			8	1878
5	7	3	5	2	1	3		2	2				76
3	3	1	6	7	18	6	5	6	2			1	101
4	1	6	2	3	8	2	3	3					73
4	4	7	3	1	4	3	4	4	2				74
3	3	1	4	4	1	1	1	3	1				52
2	3	4	5	5	7	4	5	9	4	2			72
4	1	4	4	2	1	3	4	7	1				44
1	3		3	3	5	4	4	6	4	2		1	49
5		1	2	1	3	1	2	3	1				35
1		1	2	1	4		4	8	2	1		2	37
32	25	28	36	29	52	27	31	51	19	5		4	613

22.- (VERVOLG)
B.- BRUSSELS GEWEST

GEBORTE JAAR VAN DE MOEDER	LEEFTIJD VAN DE MOEDER IN VER- STREKEN JAREN	DUUR VAN											
		< 1 JAAR	1 JAAR	2 JAAR	3 JAAR	4 JAAR	5 JAAR	6 JAAR	7 JAAR	8 JAAR	9 JAAR	10 JAAR	11 JAAR
1938	40	3	4	2	1		2				1		1
1937	40	1	1	2							1		
1937	41							1	1				
1936	41	1	3	2			1				1	1	
1936	42				1								
1935	42						1	1					
1935	43	1		1			1					1	
1934	43												
1934	44	1			1	1							1
1933	44				1								
	TOTAAL :	7	8	7	4	1	5	2	1		3	3	2
1933	45						1			1			
1932	45			2	1								
1932	46												
1931	46				1								
1931	47												
1930	47												
1930	48												
1929	48												
1929	49												
1928	49												
	TOTAAL :			2	2	1			1				
1928	50												
1927	50												
	> 50												
	TOTAAL :												
LEEFTIJD ONBEKEND						1							
ALGEMEEN TOTAAL		1447	1798	1559	1308	1178	910	685	504	421	341	228	176

HET HUNELIJK													TOTAAL
12 JAAR	13 JAAR	14 JAAR	15 JAAR	16 JAAR	17 JAAR	18 JAAR	19 JAAR	20-21 JAAR	22-24 JAAR	25-29 JAAR	30 JAAR EN +	DUUR ON- BEKEND	
2		1 2	1	1 1 1	2	1	1	1 4 1 3	3	4 5 3 6 3 1 2 3 2	2		25 22 10 26 7 7 9 8 6 3
2		6	4	4 1	6	2	12	9 1 3	29	6			123 5 9 1 2 1 1
1				1		1	1	6 1	2	1			19 1 1 1
162	101	97	84	56	77	44	52	77	52	12		43	11412

22.-WETTIGE GEBORTEN NAAR DE LEEFTIJD EN HET GEBORTEJAAR VAN DE MOEDER
 EN NAAR DE DUUR VAN HET HUIDIGE HUWELIJK - JAAR 1978
 (INCLUSIEF DE WETTIGE LEVEND GEBORNEN MAAR LEVENLOOS AANGEGEVEN KINDEREN, EXCLUSIEF DE DOODGEBORENEN)
 C.- VLAAMS GEWEST

GEBORTE JAAR VAN DE MOEDER	LEEFTIJD VAN DE MOEDER IN VER- STREKEN JAREN	DUUR VAN												
		< 1	1	2	3	4	5	6	7	8	9	10	11	
		JAAR	JAAR	JAAR	JAAR	JAAR	JAAR	JAAR	JAAR	JAAR	JAAR	JAAR	JAAR	
	< 15	3												
	TOTAAL :	3												
1963	15	7	1											
1962	15	26	2											
1962	16	55	14	3										
1961	16	89	20	1			1							
1961	17	191	37	8	2									
1960	17	281	53	15	3			1						
1960	18	369	116	32	19	1	1	2						
1959	18	523	140	52	18	8	2							
1959	19	560	256	107	44	7		1						
1958	19	618	353	129	66	12	5	1						
	TOTAAL :	2719	992	347	152	29	9	4						
1958	20	546	528	270	107	21	4	1	1	1				
1957	20	633	610	337	118	34	20	4				1		
1957	21	505	702	481	211	76	17	4	1	1				
1956	21	575	699	543	295	113	29	12	5	1	3			
1956	22	402	728	666	457	205	74	17	8		1			
1955	22	429	726	697	523	251	94	37	7	3	4			
1955	23	331	677	761	621	370	165	53	16	5				
1954	23	343	625	769	688	421	205	71	31	13	1	1		
1954	24	220	531	693	763	547	294	115	38	20	5	1		
1953	24	167	452	665	768	627	358	159	64	25	7	1	1	
	TOTAAL :	4151	6278	5882	4551	2665	1260	473	171	69	22	3	1	
1953	25	159	356	523	709	702	444	217	95	24	10	4	3	
1952	25	161	311	511	666	684	490	277	146	39	22	7	2	
1952	26	139	263	375	556	670	588	369	177	67	23	8	1	
1951	26	117	209	309	490	570	604	366	210	87	30	10	4	
1951	27	85	167	270	381	511	543	427	255	129	58	13	4	
1950	27	84	115	209	299	444	493	461	277	173	73	32	13	
1950	28	73	112	154	229	336	439	421	312	189	99	33	17	
1949	28	56	110	130	194	274	367	388	366	188	116	54	19	
1949	29	51	84	87	160	189	284	368	303	236	152	92	46	
1948	29	50	63	62	120	165	237	313	327	246	157	85	36	
	TOTAAL :	975	1790	2630	3804	4545	4509	3607	2468	1378	740	338	145	
1948	30	55	64	58	86	118	187	227	266	224	195	112	58	
1947	30	46	56	65	72	96	126	197	193	205	181	116	67	
1947	31	51	55	65	65	72	106	150	154	187	161	138	103	
1946	31	31	21	45	55	66	80	107	118	172	163	119	80	
1946	32	40	27	40	51	42	55	87	103	140	160	111	111	
1945	32	36	29	24	32	45	56	55	89	88	128	130	90	
1945	33	16	24	15	27	23	51	39	54	73	66	97	74	
1944	33	14	21	13	26	27	23	33	49	66	61	85	71	
1944	34	20	18	19	21	12	29	34	35	45	42	61	54	
1943	34	17	20	14	19	13	21	17	20	23	54	58	65	
	TOTAAL :	326	335	358	454	514	734	946	1081	1223	1211	1027	773	
1943	35	21	20	17	12	11	12	12	19	29	38	26	36	
1942	35	13	10	13	13	11	9	10	12	17	24	28	45	
1942	36	15	8	9	9	7	6	15	7	11	19	22	25	
1941	36	9	3	8	4	5	5	16	16	11	9	18	18	
1941	37	3	4	12	4	4	7	4	4	8	8	10	12	
1940	37	8	8	3	6	5	6	2	8	5	3	6	7	
1940	38	9	10	5	5	5	7	3	9	8	6	14	10	
1939	38	4	5	3	3	7	3	2	4	5	6	6	13	
1939	39	4	6	4	6	3	4	7	2	3	6	3	8	
1938	39	3	5	4	4	9	2	1	6	1	3	3		
	TOTAAL :	89	79	78	66	67	61	72	87	98	122	136	174	

HET HUWELIJK													TOTAAL
12 JAAR	13 JAAR	14 JAAR	15 JAAR	16 JAAR	17 JAAR	18 JAAR	19 JAAR	20-21 JAAR	22-24 JAAR	25-29 JAAR	30 JAAR EN +	DUUR ON- BEKEND	
													3
													3
													8
													28
													72
													111
												1	239
												1	354
												2	540
												2	745
												2	975
												2	1186
												6	4258
												1	1480
													1757
													1998
													2275
												1	2559
1												3	2775
													2999
													3169
												1	3228
												3	3297
												9	25537
2													3247
1												7	3325
1			1									2	3238
			2									2	3012
2												2	2846
2	1											2	2684
4												1	2425
5	3		2									1	2302
5	3		5			1						1	2302
10	3		5			1						4	2078
11	6		2	1	1		1					2	1895
21	4		4	2		1						2	1895
58	21	16	3	1	2	1						21	27052
41	9	6	1		1							1	1709
37	16	5	4	2	4		1					1	1490
38	29	8	1			1						2	1384
62	20	12	5	4								2	1162
62	42	23	9	2			1					2	1108
77	37	18	9	6	3	2	2					1	956
68	61	25	10	1	3		1	1	1			1	731
73	46	23	16	14	4	6	1	1	1			1	674
71	45	19	16	9	5	3	1	1	1			2	561
61	51	36	29	26	6	4	3	2				2	561
590	356	175	100	64	26	16	10	5	2			10	10336
46	61	50	28	19	6	2	2	1				2	470
44	38	28	30	12	12	4	8		3			1	385
28	25	22	25	26	16	5	3	2				1	305
20	33	33	35	15	12	7	6	5	1			1	290
13	20	28	23	17	15	5	6	2		1		3	213
12	25	19	14	14	15	14	8	13	4			1	205
8	6	13	20	21	21	10	7	6	3			1	207
13	12	20	8	27	21	11	7	12	8	2		2	202
7	9	9	14	21	16	17	11	9	1	1		2	173
7	9	10	9	23	16	22	9	14	7	1			168
198	238	232	206	195	150	97	67	64	27	5		10	2618

22.- (VERVOLG)
C.- VLAAMS GEWEST

GEBORTE JAAR VAN DE MOEDER	LEEFTIJD VAN DE MOEDER IN VER- STREKEN JAREN	DUUR VAN											
		< 1 JAAR	1 JAAR	2 JAAR	3 JAAR	4 JAAR	5 JAAR	6 JAAR	7 JAAR	8 JAAR	9 JAAR	10 JAAR	11 JAAR
1938	40	3	2	4	1	2	6	1	3	2	4	2	5
1937	40	6	1		2	2	1	1	2	5	1	5	
1937	41	4	1	4	1	3	1	2	3	2	1	1	4
1936	41	2	1	3	1	4	2	1			2	1	1
1936	42	1	2	1	1	2	2	1					
1935	42	2							2	1	2		1
1935	43	2	1			1	1	1				3	1
1934	43	2			1			3	1		1	1	
1934	44					1				1		1	
1933	44			1	1					1			
	TOTAAL :	22	8	13	8	15	13	10	11	12	11	14	12
1933	45			1	2						1		
1932	45					2							1
1932	46												
1931	46			1									
1931	47		1										
1930	47											1	
1930	48		1	1		1							
1929	48												
1929	49												
1928	49		1										
	TOTAAL :		3	3	2	3					1	1	1
1928	50												
1927	50												
	> 50												
	TOTAAL :												
LEEFTIJD ONBEKEND		1			1							1	
ALGEMEEN TOTAAL		8286	9485	9311	9038	7838	6586	5112	3818	2780	2107	1520	1106

HET HUWELIJK													
12 JAAR	13 JAAR	14 JAAR	15 JAAR	16 JAAR	17 JAAR	18 JAAR	19 JAAR	20-21 JAAR	22-24 JAAR	25-29 JAAR	30 JAAR EN +	DUUR ON- BEKEND	TOTAAL
2	6	8	8	13	9	8	8	9	4				110
1	3	8	10	7	10	14	4	13	1			1	98
3	5	3	4	11	6	7	10	17	4				98
	3	3	4	8	10	9	6	7	5		1		74
	3	1	2	2	2	3	7	9	7		1		47
		2	1	3	1	2	5	5	7		4		38
		2	5		3	1	2	12	5		2		42
		1	2	1	1	2	3	4	6		3		32
		1	1		1	1	2	7	3		3		16
		1	1	2		2	3	4	2		2		19
6	20	29	38	47	42	49	48	87	41	16		2	574
			1	1		1	2		2	2			11
	1						1	2	1	4			13
		1					1		4	3			5
			1						3	3			9
				1					1	1			3
									2				4
													3
										1			1
										1			1
	1	1	2	1		1	4	2	13	12			51
												1	1
												1	1
													3
854	636	453	349	308	220	164	129	158	83	33	1	58	70433

22.-WETTIGE GEBORTEN NAAR DE LEEFTIJD EN HET GEBORTEJAAR VAN DE MOEDER
 EN NAAR DE DUUR VAN HET HUIDIGE HUWELIJK - JAAR 1978
 (INCLUSIEF DE WETTIGE LEVEND GEBOREN MAAR LEVENLOOS AANGEGEVEN KINDEREN, EXCLUSIEF DE DOODGEBORENEN)
 D.- WAALS GEWEST

GEBORTE JAAR VAN DE MOEDER	LEEFTIJD VAN DE MOEDER IN VER- STREKEN JAREN	DUUR VAN											
		< 1 JAAR	1 JAAR	2 JAAR	3 JAAR	4 JAAR	5 JAAR	6 JAAR	7 JAAR	8 JAAR	9 JAAR	10 JAAR	11 JAAR
	< 15	4											
	TOTAAL :	4											
1963	15	9	1	1									
1962	15	12	1	1									
1962	16	47	9				1						
1961	16	86	13	1	2								
1961	17	187	42	10									
1960	17	190	48	18	1	1							
1960	18	250	95	24	10	1							
1959	18	355	115	41	17								
1959	19	344	190	79	27	6	1						
1958	19	370	234	94	39	8	3						
	TOTAAL :	1850	748	269	96	16	5						
1958	20	369	275	185	66	26	9	3	1				
1957	20	389	328	173	101	30	9	1	1	1			
1957	21	302	327	279	150	63	21	4	1				
1956	21	319	352	257	177	88	33	6	2				
1956	22	242	351	315	240	136	50	20	2	2			
1955	22	258	378	337	251	135	75	31	3	2	3		
1955	23	214	327	340	267	232	98	44	7	6	1		
1954	23	184	295	327	301	230	127	44	18	5	4		
1954	24	141	236	310	334	259	183	98	34	12	5	2	
1953	24	153	223	322	310	232	186	96	39	16	2	1	1
	TOTAAL :	2571	3092	2845	2197	1431	791	347	108	44	15	3	1
1953	25	116	202	279	296	274	233	127	64	36	8	1	2
1952	25	124	188	233	273	272	197	162	76	24	15	6	
1952	26	80	127	208	216	248	216	165	113	56	25	15	2
1951	26	84	123	157	211	229	222	206	105	66	22	9	4
1951	27	75	119	119	178	220	214	190	114	77	45	16	5
1950	27	69	92	123	160	200	188	165	117	72	69	16	11
1950	28	63	79	94	121	142	170	192	157	103	70	35	14
1949	28	54	65	76	86	132	168	149	122	95	79	28	18
1949	29	50	62	63	72	96	102	165	115	104	64	36	29
1948	29	41	64	47	80	98	102	98	134	110	87	62	32
	TOTAAL :	756	1121	1399	1693	1911	1812	1619	1117	743	484	224	117
1948	30	40	33	48	61	75	89	116	108	104	94	71	48
1947	30	30	34	48	43	61	64	75	103	76	72	50	46
1947	31	28	36	39	34	39	60	59	86	70	67	70	45
1946	31	27	27	30	34	42	59	57	69	79	69	68	46
1946	32	28	28	23	20	14	21	29	56	57	64	53	46
1945	32	10	18	21	21	23	20	19	35	32	32	45	40
1945	33	14	19	15	17	17	19	26	21	28	42	36	36
1944	33	12	12	11	9	10	11	24	15	23	25	27	39
1944	34	13	16	14	5	10	19	10	22	21	16	23	23
1943	34	12	7	10	10	15	11	13	14	11	14	15	19
	TOTAAL :	214	230	259	254	306	373	428	529	501	495	458	388
1943	35	9	6	13	4	9	10	9	13	11	15	15	14
1942	35	10	6	8	12	5	4	10	11	7	8	6	11
1942	36	8	7	5	6	7	8	1	1	4	11	6	11
1941	36	3	3	2	7	3	8	7	7	9	4	7	8
1941	37	4	6	1			7	4	5	4	5	2	4
1940	37	4	4	4	3	8	5	6	3	3	4	6	6
1940	38	9	3	6	1	1	3	1	2	5	1	3	7
1939	38	3	3		3	1	1		2	3	5	3	8
1939	39	4	3	3	5	4	4	3	2	2	2	2	4
1938	39	6	2	3	3		1		3	2	3		
	TOTAAL :	60	43	45	44	38	51	41	46	50	58	50	73

HET HUWELIJK													TOTAAL
12 JAAR	13 JAAR	14 JAAR	15 JAAR	16 JAAR	17 JAAR	18 JAAR	19 JAAR	20-21 JAAR	22-24 JAAR	25-29 JAAR	30 JAAR EN +	DUUR ON- BEKEND	
													4
													4
													11
													14
												2	59
													102
												1	240
												2	260
												2	382
												3	531
												1	648
													748
												11	2995
												2	936
												1	1033
												4	1148
												2	1238
												4	1360
												4	1477
												5	1541
1												4	1540
												3	1617
												6	1587
1												31	13477
												3	1641
												4	1574
	1											1	1473
1												2	1441
2												2	1376
3	1	2										1	1289
6	3	1	1									5	1256
9		2										2	1085
16	2	1										4	981
18	5	6										1	985
55	12	12	1									25	13101
31	15	7	2	3	1	1						3	950
28	8	5	2	3	1	1	2					4	756
42	20	7	4	1									707
31	36	9	6	2	1	1						2	695
55	32	16	10	5	5							2	564
26	23	15	9	5		2	2	1				2	401
42	16	21	8	6	1	1	1					1	386
23	28	16	11	6	5	1	2					3	313
26	16	26	15	11	5	3	3					1	298
24	26	27	22	15	5	5	3	1					279
328	220	149	89	57	24	14	13	2				18	5349
17	14	16	19	15	5	6	3	1				2	226
16	14	18	9	10	6	5	7	4				1	188
7	8	14	12	9	7	5	4	4	1				146
14	18	11	6	8	3	8	4	4	1				145
5	15	10	5	10	11	7	7	5	1	1		1	120
6	5	6	6	11	8	5	10	1	2			2	115
7	5	5	16	11	10	9	9	7					121
5	3	9	4	8	8	7	1	11	1	1			90
3	3	3	6	8	8	7	4	9	3	1			93
	4	5	5	11	7	6	9	13	4			2	89
80	89	97	88	101	73	65	58	59	13	3		8	1333

22.- (VERVOLG)
 D.- WAALS GEWEST

GEBORTE JAAR VAN DE MOEDER	LEEFTIJD VAN DE MOEDER IN VER- STREKEN JAREN	DUUR VAN											
		< 1 JAAR	1 JAAR	2 JAAR	3 JAAR	4 JAAR	5 JAAR	6 JAAR	7 JAAR	8 JAAR	9 JAAR	10 JAAR	11 JAAR
1938	40	1	2	3	1	2				2	2	2	1
1937	40	4	4	2	3		2	1	2		1		1
1937	41	2	2	1		1		1		2			1
1936	41	2	4	1	2	1							
1936	42	1	1		1			1	1			2	1
1935	42		2	3	2		1				1	1	
1935	43		2	2									
1934	43	2	1	1					1	1	1		
1934	44		1	1		1							
1933	44			2									
	TOTAAL :	12	19	16	9	5	3	3	3	5	5	6	4
1933	45												
1932	45			1	1								
1932	46			2	2								
1931	46												
1931	47												
1930	47					1							
1930	48												
1929	48												
1929	49												
1928	49												
	TOTAAL :			3	3	1							
1928	50												
1927	50												
	> 50												
	TOTAAL :												
LEEFTIJD ONBEKEND			1										
ALGEMEEN TOTAAL		5467	5254	4836	4296	3708	3035	2438	1803	1343	1057	741	583

HET HUWELIJK													TOTAAL
12 JAAR	13 JAAR	14 JAAR	15 JAAR	16 JAAR	17 JAAR	18 JAAR	19 JAAR	20-21 JAAR	22-24 JAAR	25-29 JAAR	30 JAAR EN +	DUUR ON- BEKEND	
4	3	3	2	1	7	3	4	9	3	1			56
1	1	5	4	7	4	2	7	8	3			1	63
1		1		1	3	2	2	6	2			1	29
1		4	2	4	2	4	6	6	6			1	46
1	2	1	3	4	2	2	2	3	5				31
	1	1		1	2	4	2	6	3				30
1	1			1	2	2	5	4	5	2		1	28
1		1		2	2	2	1	2	5	2			25
						1	1	2	4	3			14
					2	1	1	3	2	1			12
10	8	16	11	21	26	21	31	49	38	9		4	334
				1					1	3			4
	1					1			2	1	1		8
					1				1	2			6
										2		1	4
										2			3
													1
		1		1	1	1		1	4	8	1	1	27
									1				1
												2	2
									1			2	3
												2	3
474	330	275	189	180	124	101	102	111	56	20	1	102	36626

23.- WETTIGE GEBORTEN NAAR HET JAAR VAN HET HUWELIJK VAN DE MOEDER,
DE DUUR VAN DIT HUWELIJK EN DE LEEFTIJD VAN DE MOEDER BIJ HET HUWELIJK - JAAR 1978
(INCLUSIEF DE LEVEND GEBOREN MAAR LEVENLOOS AANGEGEVEN KINDEREN, EXCLUSIEF DE DOODGEBORENEN)
A.- HET RIJK

JAAR VAN HET HUWELIJK	DUUR VAN HET HUWELIJK	L E E F T I J D V A N D E M O E D E R B I J H E T H U W E L I J K											
		<15	15	16	17	18	19	20	21	22	23	24	25
		JAAR	JAAR	JAAR	JAAR	JAAR	JAAR	JAAR	JAAR	JAAR	JAAR	JAAR	JAAR
1978	00	2	18	98	389	648	904	828	687	519	363	264	203
1977	00	6	55	208	517	1004	1235	1277	1144	982	740	482	419
1977	01	6	32	98	253	536	902	1161	1138	1066	807	557	388
1976	01	2	42	135	276	627	982	1182	1241	1049	831	627	383
1976	02	6	20	66	211	452	817	1087	1150	973	794	599	405
1975	02	4	49	114	296	562	859	1177	1314	1170	867	575	432
1975	03	7	34	81	193	397	737	971	1120	1033	778	574	375
1974	03	10	43	133	252	533	812	1122	1208	1087	807	538	346
1974	04	6	19	53	163	406	656	906	1020	944	735	476	289
1973	04	11	39	81	194	429	685	944	1078	920	756	485	311
	TOTAAL :	60	351	1067	2744	5594	8589	10655	11100	9743	7478	5177	3551
1973	05	6	22	63	144	283	524	734	852	788	625	420	273
1972	05	11	24	83	207	357	567	729	909	783	627	410	248
1972	06	7	14	41	136	233	402	586	683	664	496	344	221
1971	06	13	29	63	142	252	453	576	666	648	480	316	191
1971	07	4	18	31	96	185	342	400	510	447	382	249	163
1970	07	16	21	48	110	221	345	393	514	510	341	219	123
1970	08	7	15	45	75	137	241	324	351	350	282	207	108
1969	08	12	26	54	98	159	254	312	384	300	273	136	105
1969	09	9	17	30	65	124	197	242	291	249	230	121	71
1968	09	11	11	38	59	160	204	285	283	259	172	90	69
	TOTAAL :	96	197	496	1132	2111	3529	4581	5443	4998	3908	2512	1572
1968	10	3	6	31	38	81	132	204	198	188	126	94	48
1967	10	12	14	28	63	104	155	199	186	197	122	73	45
1967	11	7	7	13	44	87	100	161	154	116	83	54	34
1966	11	6	10	22	46	96	112	153	148	119	88	63	35
1966	12	6	5	18	37	86	86	122	119	104	59	38	16
1965	12	6	7	18	41	79	111	118	107	100	64	43	21
1965	13	4	6	6	23	51	79	84	76	87	48	39	18
1964	13	8	8	22	38	67	62	67	79	41	54	27	19
1964	14	7	4	17	17	41	46	58	70	47	41	25	13
1963	14	14	11	15	29	46	39	70	42	49	26	29	16
	TOTAAL :	73	78	190	376	738	922	1236	1179	1048	711	485	265
1963	15	5	2	7	14	23	38	58	43	30	33	19	4
1962	15	6	12	19	26	26	53	41	46	32	18	23	14
1962	16	5	2	5	9	28	38	36	28	31	26	16	9
1961	16	5	9	14	23	42	31	27	33	42	33	19	12
1961	17	2	6	5	7	13	31	25	19	17	19	6	6
1960	17	14	6	19	11	36	21	43	44	26	18	10	2
1960	18	4	1	10	13	15	16	20	22	12	7	6	5
1959	18	7	10	11	12	15	25	25	27	19	11	4	4
1959	19	5	3	10	10	16	23	16	14	14	10	7	2
1958	19	15	3	20	11	20	13	21	14	14	10	3	4
	TOTAAL :	68	54	120	136	234	289	312	290	237	185	113	62
1958	20	3	2	6	9	11	18	12	7	5	3	5	
1957	20	7	8	4	15	13	22	15	10	11	4	3	1
1957	21	3	2	4	6	5	8	11	4	7	2	2	
1956	21	9	6	11	14	11	14	10	8	4	3	5	
1956	22	3	2	1	3	6	3	3	6	1	1	1	1
1955	22	5	4	8	8	8	7	4	7	1	2	2	
1955	23	1	3	1	2	1	6	4	3	4	1		1
1954	23	6	3	2	1	9	2	4	2	2	1		
1954	24	3		3	3	1	2	3	1	1		1	
1953	24	7	3	2	6	5	2		2	1			
	TOTAAL :	47	33	42	67	70	84	66	48	37	17	19	3

23.- (VERVOLG)
A.- HET RIJK

JAAR VAN HET HUWELIJK	DUUR VAN HET HUWELIJK	L E E F T I J D V A N D E M O E D E R B I J H E T H U W E L I J K											
		<15 JAAR	15 JAAR	16 JAAR	17 JAAR	18 JAAR	19 JAAR	20 JAAR	21 JAAR	22 JAAR	23 JAAR	24 JAAR	25 JAAR
1953	25	2	1		1	1	3	3					
1952	25	2	1		2	2	1		3				
1952	26	2			2								
1951	26	1		3	3	1	4	3					
1951	27	1	1		3		1			1			
1950	27	6	1	1	2								
1950	28				1		1						
1949	28	1	1			2							
1949	29						1						
1948	29							1					
	TOTAAL :	15	5	4	14	6	11	6	3	1			
1948	30												
1947	30		1										
1947	31												
1946	31												
1946	32												
1945	32												
1945	33												
1944	33												
1944	34												
1943	34												
	TOTAAL :		1										
1943	35					1							
1942	35												
	> 35												
	TOTAAL :					1							
DUUR ONBEKEND													2
ALGEMEEN TOTAAL		359	719	1919	4469	8754	13424	16856	18063	16064	12299	8306	5455

LEEFTIJD VAN DE MOEDER BIJ HET HUWELIJK													TOTAAL
26 JAAR	27 JAAR	28 JAAR	29 JAAR	30 JAAR	31 JAAR	32 JAAR	33 JAAR	34 JAAR	35-39 JAAR	40-44 JAAR	45 JAAR EN +	LEEF- TIJD ONBE- KEND	
													11
													11
													4
													15
													7
													10
													2
													4
													1
													65
													1
													1
													1
						1			13	24	161	2	203
3619	2254	1611	1141	789	605	419	329	221	495	129	165	7	118471

23.- WETTIGE GEBORTEN NAAR HET JAAR VAN HET HUWELIJK VAN DE MOEDER,
DE DUUR VAN DIT HUWELIJK EN DE LEEFTIJD VAN DE MOEDER BIJ HET HUWELIJK - JAAR 1978
(INCLUSIEF DE LEVEND GEBOREN MAAR LEVENLOOS AANGEGEVEN KINDEREN, EXCLUSIEF DE DOODGEBORENEN)
B.- BRUSSELS GEWEST

JAAR VAN HET HUWELIJK	DUUR VAN HET HUWELIJK	LEEFTIJD VAN DE MOEDER BIJ HET HUWELIJK											
		<15 JAAR	15 JAAR	16 JAAR	17 JAAR	18 JAAR	19 JAAR	20 JAAR	21 JAAR	22 JAAR	23 JAAR	24 JAAR	25 JAAR
1978	00		1	5	14	37	51	58	49	50	34	32	28
1977	00	2	8	30	38	75	102	86	75	79	84	62	62
1977	01	4	7	15	47	70	75	85	96	91	74	66	52
1976	01	1	13	29	41	64	91	94	108	95	89	74	54
1976	02	2	2	12	17	34	57	89	102	77	74	75	61
1975	02	1	14	29	36	52	76	90	111	101	64	64	58
1975	03	3	8	12	23	36	51	59	85	83	59	56	50
1974	03	3	6	25	33	50	62	71	75	95	65	54	29
1974	04	2	5	10	21	37	52	74	55	64	54	47	30
1973	04	4	15	20	21	45	60	74	84	71	63	53	32
	TOTAAL :	22	79	187	291	500	677	780	840	806	660	583	456
1973	05	2	7	14	22	28	41	39	46	49	48	43	24
1972	05	3	6	19	30	31	41	44	65	70	63	44	23
1972	06	4	6	8	20	25	34	37	30	48	31	39	22
1971	06	3	7	14	22	21	29	40	43	43	31	34	11
1971	07	1	6	9	11	20	26	28	19	26	20	24	19
1970	07	9	10	12	13	25	33	21	29	37	30	17	7
1970	08	3	4	14	15	20	20	21	21	23	22	15	10
1969	08	5	7	13	29	21	20	19	27	22	17	13	7
1969	09	3	5	6	7	13	19	16	20	25	14	8	7
1968	09	1	8	11	15	27	19	23	26	19	17	10	5
	TOTAAL :	34	66	120	184	231	282	288	326	362	293	247	135
1968	10		3	6	9	19	11	16	11	15	6	11	2
1967	10	7	3	9	9	15	13	12	8	9	9	5	8
1967	11	1	3	3	8	9	8	7	16	8	4	2	1
1966	11	4	3	3	12	14	5	8	16	11	6	4	4
1966	12	3	1	5	3	7	2	11	10	9	6	4	2
1965	12	1	1	6	9	18	12	14	9	5	3	5	3
1965	13	2	1	2	4	4	7	4	5	5	1	1	2
1964	13	2	1	8	12	9	5	3	9	3	6	2	2
1964	14	3	3	3	2	4	3	11	4	5	2	7	
1963	14	4	2	5	6	10	2	7	2	6	1	1	1
	TOTAAL :	27	18	50	74	109	68	93	90	76	44	42	25
1963	15	3		4	1	6	6	5	2	3	4	3	
1962	15	3	4	2	7	4	8	6	4	5	2	3	
1962	16	2			4	4	2	2	4	3	2		1
1961	16		1	1	7	3	8	1	4	2	1	1	1
1961	17	1	1	2		1	9	1		2	1		
1960	17	5	2	7	1	17	4	8	6	5			
1960	18		1	4	4	2	1	2	4		1		
1959	18	2	3	3	6	3	5	1			1		
1959	19		1	1	3	2	6	2	1	2	1	1	
1958	19	5	1	5	2	3	4	4	3	2	2		
	TOTAAL :	21	14	29	35	41	53	32	28	24	15	9	2
1958	20	2	1	1	2	3	1						
1957	20	3	7	1	5	5	3		2	1			
1957	21	1	1	1	4	1				1		1	
1956	21	5	3	4	2	5	3	2				3	
1956	22	1	1	1	1	2	1	1	1				
1955	22	4		3	2	5	1	1	1		1		
1955	23	1			1		2	1	1		1		
1954	23	3				3		1					
1954	24	1		1	1			1					
1953	24	3		1	2	1	1						
	TOTAAL :	24	13	13	20	25	12	6	5	2	2	4	

23.- (VERVOLG)
B.- BRUSSELS GEWEST

JAAR VAN HET HUWELIJK	DUUR VAN HET HUWELIJK	L E E F T I J D V A N D E M O E D E R B I J H E T H U W E L I J K											
		<15	15	16	17	18	19	20	21	22	23	24	25
		JAAR	JAAR	JAAR	JAAR	JAAR	JAAR	JAAR	JAAR	JAAR	JAAR	JAAR	JAAR
1953	25				1								
1952	25		1		1								
1952	26	1											
1951	26	1			1			1					
1951	27												
1950	27	3		1									
1950	28												
1949	28	1											
1949	29												
1948	29												
	TOTAAL :	6	1	1	3			1					
1948	30												
1947	30												
1947	31												
1946	31												
1946	32												
1945	32												
1945	33												
1944	33												
1944	34												
1943	34												
	TOTAAL :												
1943	35												
1942	35												
	> 35												
	TOTAAL :												
DUUR ONBEKEND													
ALGEMEEN TOTAAL		134	191	400	607	906	1092	1200	1289	1270	1014	885	618

LEEFTIJD VAN DE MOEDER BIJ HET HUWELIJK

26 JAAR	27 JAAR	28 JAAR	29 JAAR	30 JAAR	31 JAAR	32 JAAR	33 JAAR	34 JAAR	35-39 JAAR	40-44 JAAR	45 JAAR EN +	LEEF- TIJD ONBE- KEND	TOTAAL
													1
													2
													1
													3
													4
													1
													12
									3	3	37		43
516	305	244	175	135	107	74	69	38	81	24	37	1	11412

23.- WETTIGE GEBORTEN NAAR HET JAAR VAN HET HUWELIJK VAN DE MOEDER,
DE DUUR VAN DIT HUWELIJK EN DE LEEFTIJD VAN DE MOEDER BIJ HET HUWELIJK - JAAR 1978
(INCLUSIEF DE LEVEND GEBOREN MAAR LEVENLOOS AANGEGEVEN KINDEREN, EXCLUSIEF DE DOODGEBORENEN)
C.- VLAAMS GEWEST

JAAR VAN HET HUWELIJK	DUUR VAN HET HUWELIJK	L E E F T I J D V A N D E M O E D E R B I J H E T H U W E L I J K											
		<15	15	16	17	18	19	20	21	22	23	24	25
		JAAR	JAAR	JAAR	JAAR	JAAR	JAAR	JAAR	JAAR	JAAR	JAAR	JAAR	JAAR
1978	00	1	6	52	187	369	519	470	400	276	198	133	99
1977	00	3	29	93	281	564	694	738	701	562	430	227	212
1977	01	1	15	40	104	266	546	747	714	651	515	306	230
1976	01	1	17	65	130	335	565	713	752	641	502	344	203
1976	02	2	8	28	104	249	502	695	744	630	479	343	231
1975	02	2	19	55	150	316	514	714	832	709	543	348	252
1975	03	2	18	41	109	204	472	655	723	684	534	364	208
1974	03	4	21	64	125	280	489	728	793	688	507	320	215
1974	04	2	11	19	73	212	388	573	710	643	484	304	167
1973	04	4	14	37	106	233	395	619	711	597	476	296	165
	TOTAAL :	22	158	494	1369	3028	5084	6652	7080	6081	4668	2985	1982
1973	05	2	5	25	78	156	303	461	603	521	417	267	169
1972	05	6	12	25	103	196	341	475	626	515	404	255	159
1972	06	2	7	16	60	122	242	375	457	435	322	226	139
1971	06	4	13	30	64	134	271	336	447	434	314	208	121
1971	07	2	9	17	45	99	195	257	339	315	259	144	90
1970	07	4	6	24	60	128	208	250	354	334	203	131	81
1970	08	2	5	23	31	69	135	209	233	224	185	132	73
1969	08	4	10	18	37	81	153	191	246	207	180	88	73
1969	09	3	6	15	29	63	103	159	188	165	158	82	48
1968	09	6	2	16	25	69	109	164	177	165	112	55	52
	TOTAAL :	35	75	209	532	1117	2060	2877	3670	3315	2554	1588	1005
1968	10	1	3	8	14	36	83	114	130	122	90	65	32
1967	10	3	7	9	29	63	83	124	108	137	81	52	31
1967	11	3	2	2	22	50	54	110	91	72	53	40	24
1966	11	2	6	8	15	40	60	100	92	72	61	46	21
1966	12	2	2	6	15	46	44	64	77	74	36	27	9
1965	12	4	4	6	16	31	60	68	70	71	45	24	11
1965	13	1	1	2	9	33	38	66	50	60	37	28	10
1964	13	6	7	4	12	24	32	41	52	26	25	21	14
1964	14	2	3	6	8	21	25	23	43	26	30	16	10
1963	14	7	4	5	14	18	19	43	24	31	16	19	9
	TOTAAL :	31	39	56	154	362	498	753	737	691	474	338	171
1963	15	1	1	1	6	9	18	31	30	23	19	10	3
1962	15	2	4	8	10	14	26	25	35	15	12	14	12
1962	16	1	1	2	1	12	22	25	15	18	19	11	7
1961	16	1	4	6	11	23	13	17	17	29	25	11	7
1961	17			2	1	6	17	15	14	11	9	3	3
1960	17	7	4	8	6	11	12	22	26	16	13	9	1
1960	18	2		4	3	6	6	11	12	11	5	5	1
1959	18	2	5	3	3	6	13	16	19	16	7	2	1
1959	19	3		3	3	7	11	11	10	8	7	1	1
1958	19	4	2	8	5	4	7	7	6	6	7	2	3
	TOTAAL :	23	21	45	49	98	145	180	184	153	123	67	39
1958	20	1		1	3	5	7	6	4	3	3	2	
1957	20	2		1	8	7	8	13	7	6	4	2	1
1957	21	2			2	2	5	6	3	3	2		
1956	21	2	3	4	5	4	7	3	5	3	2	1	
1956	22	2				4	4	2	4		1	1	1
1955	22		4	5	2	2	4	4	3	1		1	
1955	23		1	1			1		1	2			1
1954	23	3	2	1	1	1	1	1		2	1		
1954	24	1		2	1	1	2			1		1	
1953	24	3	2	1	3	1	1		1	1			
	TOTAAL :	16	12	16	25	27	36	35	28	22	13	8	3

23.- (VERVOLG)
C.- VLAAMS GEWEST

JAAR VAN HET HUWELIJK	DUUR VAN HET HUWELIJK	L E E F T I J D V A N D E M O E D E R B I J H E T H U W E L I J K												
		<15 JAAR	15 JAAR	16 JAAR	17 JAAR	18 JAAR	19 JAAR	20 JAAR	21 JAAR	22 JAAR	23 JAAR	24 JAAR	25 JAAR	
1953	25	1				1	1	1						
1952	25	2			1	2	1		2					
1952	26													
1951	26			3	1		3	1						
1951	27		1		2		1			1				
1950	27	3	1		1									
1950	28				1		1							
1949	28													
1949	29													
1948	29						1							
	TOTAAL :	6	2	3	6	3	8	2	2	1				
1948	30													
1947	30													
1947	31													
1946	31													
1946	32													
1945	32													
1945	33													
1944	33													
1944	34													
1943	34													
	TOTAAL :													
1943	35					1								
1942	35													
	> 35													
	TOTAAL :					1								
DUUR ONBEKEND														
ALGEMEEN TOTAAL		133	307	823	2135	4636	7831	10499	11701	10263	7832	4986	3200	

LEEFTIJD VAN DE MOEDER BIJ HET HUWELIJK

26 JAAR	27 JAAR	28 JAAR	29 JAAR	30 JAAR	31 JAAR	32 JAAR	33 JAAR	34 JAAR	35-39 JAAR	40-44 JAAR	45 JAAR EN +	LEEF- TIJD ONBE- KEND	TOTAAL
													4
													8
													8
													5
													5
													2
													1
													33
													1
													1
									4	11	43		58
1955	1181	834	587	397	287	219	150	120	257	50	47	3	70433

23.- WETTIGE GEBORTEN NAAR HET JAAR VAN HET HUWELIJK VAN DE MOEDER,
DE DUUR VAN DIT HUWELIJK EN DE LEEFTIJD VAN DE MOEDER BIJ HET HUWELIJK - JAAR 1978
(INCLUSIEF DE LEVEND GEBOREN MAAR LEVENLOOS AANGEGEVEN KINDEREN, EXCLUSIEF DE DOODGEBORENEN)
D.- WAALS GEWEST

JAAR VAN HET HUWELIJK	DUUR VAN HET HUWELIJK	L E E F T I J D V A N D E M O E D E R B I J H E T H U W E L I J K											
		<15	15	16	17	18	19	20	21	22	23	24	25
		JAAR	JAAR	JAAR	JAAR	JAAR	JAAR	JAAR	JAAR	JAAR	JAAR	JAAR	JAAR
1978	00	1	11	41	188	242	334	300	238	193	131	99	76
1977	00	1	18	85	198	365	439	453	368	341	226	193	145
1977	01	1	10	43	102	200	281	329	328	324	218	185	106
1976	01		12	41	105	228	326	375	381	313	240	209	126
1976	02	2	10	26	90	169	258	303	304	266	241	181	113
1975	02	1	16	30	110	194	269	373	371	360	260	163	122
1975	03	2	8	28	61	157	214	257	312	266	185	154	117
1974	03	3	16	44	94	203	261	323	340	304	235	164	102
1974	04	2	3	24	69	157	216	259	255	237	197	125	92
1973	04	3	10	24	67	151	230	251	283	252	217	136	114
	TOTAAL :	16	114	386	1084	2066	2828	3223	3180	2856	2150	1609	1113
1973	05	2	10	24	44	99	180	234	203	218	160	110	80
1972	05	2	6	39	74	130	185	210	218	198	160	111	66
1972	06	1	1	17	56	86	126	174	196	181	143	79	60
1971	06	6	9	19	56	97	153	200	176	171	135	74	59
1971	07	1	3	5	40	66	121	115	152	106	103	81	54
1970	07	3	5	12	37	68	104	122	131	139	108	71	35
1970	08	2	6	8	29	48	86	94	97	103	75	60	25
1969	08	3	9	23	32	57	81	102	111	71	76	35	25
1969	09	3	6	9	29	48	75	67	83	59	58	31	16
1968	09	4	1	11	19	64	76	98	80	75	43	25	12
	TOTAAL :	27	56	167	416	763	1187	1416	1447	1321	1061	677	432
1968	10	2		17	15	26	38	74	57	51	30	18	14
1967	10	2	4	10	25	26	59	63	70	51	32	16	6
1967	11	3	2	8	14	28	38	44	47	36	26	12	9
1966	11		1	11	19	42	47	45	40	36	21	13	10
1966	12	1	2	7	19	33	40	47	32	21	17	7	5
1965	12	1	2	6	16	30	39	36	28	24	16	14	7
1965	13	1	4	2	10	14	34	14	21	22	10	10	6
1964	13			10	14	34	25	23	18	12	23	4	3
1964	14	2	1	8	7	16	18	24	23	16	9	2	3
1963	14	3	5	5	9	18	18	20	16	12	9	9	6
	TOTAAL :	15	21	84	148	267	356	390	352	281	193	105	69
1963	15	1	1	2	7	8	14	22	11	4	10	6	1
1962	15	1	4	9	9	12	19	10	7	12	4	6	2
1962	16	2	1	3	4	12	14	9	9	10	5	5	1
1961	16	4	4	7	5	16	10	9	12	11	7	7	4
1961	17	1	5	1	6	6	5	9	5	4	9	2	3
1960	17	2		4	4	8	5	13	12	5	5	1	1
1960	18	2		2	6	7	9	7	6	1	1	1	4
1959	18	3	2	5	3	6	7	8	8	3	3	2	3
1959	19	2	2	6	4	7	6	3	3	4	2	6	1
1958	19	6		7	4	13	2	10	5	6	1	1	1
	TOTAAL :	24	19	46	52	95	91	100	78	60	47	37	21
1958	20		1	4	4	3	10	6	3	2		3	
1957	20	2	1	2	2	1	11	2	1	4		1	
1957	21		1	3	2	2	3	5	1	3		1	
1956	21	2		3	7	2	4	5	3	1	1	1	
1956	22		1		2	2	2		1	1			
1955	22	1			4	1	2		3		1	1	
1955	23		2		1	1	3	3	1	2			
1954	23		1	1		5	1	2					
1954	24	1			1			2	1				
1953	24	1	1		1	3			1				
	TOTAAL :	7	8	13	22	18	36	25	15	13	2	7	

23.- (VERVOLG)
D.- WAALS GEWEST

JAAR VAN HET HUWELIJK	DUUR VAN HET HUWELIJK	L E E F T I J D V A N D E M O E D E R B I J H E T H U W E L I J K											
		<15 JAAR	15 JAAR	16 JAAR	17 JAAR	18 JAAR	19 JAAR	20 JAAR	21 JAAR	22 JAAR	23 JAAR	24 JAAR	25 JAAR
1953	25	1	1					2	2				
1952	25									1			
1952	26	1			2								
1951	26				1	1	1	1					
1951	27	1			1								
1950	27				1								
1950	28												
1949	28		1				2						
1949	29												
1948	29												
	TOTAAL :	3	2		5	3	3	3	1				
1948	30												
1947	30		1										
1947	31												
1946	31												
1946	32												
1945	32												
1945	33												
1944	33												
1944	34												
1943	34												
	TOTAAL :		1										
1943	35												
1942	35												
	> 35												
	TOTAAL :												
DUUR ONBEKEND													2
ALGEMEEN TOTAAL		92	221	696	1727	3212	4501	5157	5073	4531	3453	2435	1637

LEEF TIJD VAN DE MOEDER BIJ HET HUWELIJK

26 JAAR	27 JAAR	28 JAAR	29 JAAR	30 JAAR	31 JAAR	32 JAAR	33 JAAR	34 JAAR	35-39 JAAR	40-44 JAAR	45 JAAR EN +	LEEF- TIJD ONBE- KEND	TOTAAL
													6 1 3 4 2 1 3
													20 1
													1
					1				6	10	81	2	102
1148	768	533	379	257	211	126	110	63	157	55	81	3	36626

24.- WETTIGE GEBORTEN NAAR HUN RANG IN HET HUIDIGE HUWELIJK
 EN NAAR DE LEEFTIJD VAN DE MOEDER
 (INCLUSIEF DE LEVEND GEBOREN MAAR LEVENLOOS AANGEGEVEN KINDEREN, EXCLUSIEF DE DOODGEBORENEN)
 A.- HET RIJK

GEBORTE JAAR VAN DE MOEDER	LEEFTIJD VAN DE MOEDER IN VER- STREKEN JAREN	RANG DER GEBORTEN REKENING HOUDEND MET DE VORIGE (AL DAN NIET OVERLEDEN) LEVEND GEBOREN KINDEREN UIT HET HUIDIGE HUWELIJK									TOTAAL DER GEBORTEN
		1E GEBORTE	2E GEBORTE	3E GEBORTE	4E GEBORTE	5E GEBORTE	6E GEBORTE	7E GEBORTE	8E GEBORTE	9E GEBORTE EN VERDERE	
	< 15	7									7
	TOTAAL :	7									7
1963	15	25	1								26
1962	15	46									46
1962	16	147	4								151
1961	16	236	12		1						249
1961	17	494	31								525
1960	17	630	69	4	1						704
1960	18	894	116	10	2						1022
1959	18	1212	180	18	2						1412
1959	19	1511	264	25	2						1802
1958	19	1710	394	44	3	1			1		2153
	TOTAAL :	6905	1071	101	11	1			1		8090
1958	20	2039	551	57	6	1					2654
1957	20	2329	640	85	11	1					3067
1957	21	2463	803	145	19	3		1			3433
1956	21	2722	943	162	34	7					3868
1956	22	2860	1171	201	41	6					4279
1955	22	3043	1284	248	51	17	6	1			4650
1955	23	3166	1468	271	61	19	3	1			4989
1954	23	3171	1588	317	85	20	3	1			5185
1954	24	3081	1750	350	96	24	4				5305
1953	24	2949	1863	402	86	40	14	2		1	5357
	TOTAAL :	27823	12061	2238	490	138	30	6		1	42787
1953	25	2768	2032	412	92	34	5	2	1		5346
1952	25	2587	2094	494	153	53	12	5	1		5399
1952	26	2304	2070	593	130	46	15	1		1	5160
1951	26	2056	2108	569	143	45	22	9		1	4953
1951	27	1798	2027	574	159	45	13	2	1		4619
1950	27	1504	1944	649	188	70	29	10	2		4396
1950	28	1328	1812	661	185	67	22	3	4		4082
1949	28	1104	1714	658	172	66	38	8	4		3764
1949	29	987	1427	649	202	77	23	7		1	3373
1948	29	827	1413	654	196	70	45	13	5	5	3228
	TOTAAL :	17263	18641	5913	1620	573	224	60	18	8	44320
1948	30	761	1219	650	201	63	32	9	2	1	2938
1947	30	618	1043	567	179	62	41	24	6	5	2545
1947	31	571	938	536	168	79	17	9	6	3	2327
1946	31	419	813	488	191	80	32	29	3	4	2059
1946	32	405	648	463	197	70	35	17	4	6	1845
1945	32	322	545	370	157	67	37	26	10	11	1545
1945	33	251	415	314	161	64	27	12	5	4	1253
1944	33	228	342	270	148	63	40	22	15	10	1138
1944	34	204	306	232	124	50	15	14	5	12	962
1943	34	179	253	245	124	55	41	24	20	10	951
	TOTAAL :	3958	6522	4135	1650	653	317	186	76	66	17563
1943	35	144	211	211	110	53	17	13	6	7	772
1942	35	118	162	142	101	52	30	30	22	17	674
1942	36	103	125	120	84	41	18	14	13	6	524
1941	36	77	118	119	70	45	35	24	7	14	509
1941	37	71	82	81	55	37	24	13	13	9	385
1940	37	57	89	67	56	29	27	25	22	20	392
1940	38	60	82	67	58	41	21	19	8	16	372
1939	38	48	69	66	51	26	19	23	22	17	341
1939	39	53	61	71	35	24	18	18	6	15	301
1938	39	57	41	53	45	27	19	17	17	18	294
	TOTAAL :	788	1040	997	665	375	228	196	136	139	4564

24.- (VERVOLG)
A.- HET RIJK

GEBORTE JAAR VAN DE MOEDER	LEEFTIJD VAN DE MOEDER IN VER- STREKEN JAREN	RANG DER GEBORTEN REKENING HOUDEND MET DE VORIGE(AL DAN NIET OVERLEDEN) LEVEND GEBOREN KINDEREN UIT HET HUIDIGE HUWELIJK									TOTAAL DER GEBORTEN
		1E GEBORTE	2E GEBORTE	3E GEBORTE	4E GEBORTE	5E GEBORTE	6E GEBORTE	7E GEBORTE	8E GEBORTE	9E GEBORTE EN VERDERE	
1938	40	41	25	36	29	25	17	7	4	7	191
1937	40	34	31	29	24	18	16	6	8	17	183
1937	41	21	24	28	22	10	7	7	4	14	137
1936	41	25	23	25	20	11	17	6	7	12	146
1936	42	10	10	11	15	14	10	2	4	9	85
1935	42	11	12	8	10	7	6	5	7	9	75
1935	43	16	7	3	11	7	7	6	7	15	79
1934	43	8	7	7	9	10	6	9	3	6	65
1934	44	6	3	2	4	9	3	2	2	5	36
1933	44	3	8	1	7	5	3	2	1	4	34
	TOTAAL :	175	150	150	151	116	92	52	47	98	1031
1933	45	1	4	3	2	4	1	1	1	3	20
1932	45	4	4	4		2	4	3	3	6	30
1932	46	3	1	1	1	2	2			1	11
1931	46	2	1	1	2	3		1	2	2	14
1931	47	1	1	1				2	1	2	8
1930	47	2	1			1		1		1	6
1930	48	2	1								3
1929	48				1		1			1	3
1929	49				1						1
1928	49	1									1
	TOTAAL :	16	13	10	7	12	8	8	7	16	97
1928	50										
1927	50						1				1
	> 50	1	1		1					1	4
	TOTAAL :	1	1		1		1			1	5
LEEFTIJD ONBEKEND		4	3								7
ALGEMEEN TOTAAL		56940	39502	13544	4595	1868	900	508	285	329	118471

24.- WETTIGE GEBOORTEN NAAR HUN RANG IN HET HUIDIGE HUWELIJK
EN NAAR DE LEEFTIJD VAN DE MOEDER

JAAR 1978

(INCLUSIEF DE LEVEND GEBOREN MAAR LEVENLOOS AANGEGEVEN KINDEREN, EXCLUSIEF DE DOODGEBORENEN)
B.- BRUSSELS GEWEST

GEBORTE JAAR VAN DE MOEDER	LEEFTIJD VAN DE MOEDER IN VER- STREKEN JAREN	RANG DER GEBOORTEN REKENING HOUDEND MET DE VORIGE(AL DAN NIET OVERLEDEN) LEVEND GEBOREN KINDEREN UIT HET HUIDIGE HUWELIJK									TOTAAL DER GEBORTEN
		1E GEBORTE	2E GEBORTE	3E GEBORTE	4E GEBORTE	5E GEBORTE	6E GEBORTE	7E GEBORTE	8E GEBORTE	9E GEBORTE EN VERDERE	
	< 15										
	TOTAAL :										
1963	15	7									7
1962	15	4									4
1962	16	20									20
1961	16	31	5								36
1961	17	40	6								46
1960	17	74	14	1	1						90
1960	18	81	18	1							100
1959	18	111	24	1							136
1959	19	153	23	3							179
1958	19	159	49	9	1	1					219
	TOTAAL :	680	139	15	2	1					837
1958	20	171	56	11							238
1957	20	195	67	15							277
1957	21	178	82	22	4	1					287
1956	21	218	98	30	7	2					355
1956	22	235	88	27	9	1					360
1955	22	224	111	42	10	8		1			398
1955	23	265	126	35	18	4	1				449
1954	23	290	109	46	22	5	3	1			476
1954	24	260	147	32	16	5					460
1953	24	253	133	46	20	15	5	1			473
	TOTAAL :	2289	1017	306	106	41	11	3			3773
1953	25	271	132	35	12	7	1				458
1952	25	245	160	50	25	19		1			500
1952	26	227	145	36	23	13	5				449
1951	26	224	174	54	27	13	6	2			500
1951	27	184	141	43	12	12	5				397
1950	27	169	162	41	24	19	6	2			423
1950	28	169	142	44	26	13	5	1	1		401
1949	28	141	139	53	17	15	10	2			377
1949	29	116	124	38	13	11	11			1	314
1948	29	101	133	58	23	13	12	5	1	2	348
	TOTAAL :	1847	1452	452	202	135	61	13	2	3	4167
1948	30	92	112	43	18	6	6	2			279
1947	30	93	103	46	19	16	11	8	1	2	299
1947	31	78	80	53	11	6	3	3	2		236
1946	31	56	57	47	15	14	6	6		1	202
1946	32	48	66	31	15	8	4	1			173
1945	32	41	68	35	14	8	10	5	4	3	188
1945	33	43	41	18	19	4	7	2	2		136
1944	33	39	33	29	16	8	10	8	2	6	151
1944	34	31	28	14	17	5	1	2	1	4	103
1943	34	30	27	21	9	4	7	7	5	1	111
	TOTAAL :	551	615	337	153	79	65	44	17	17	1878
1943	35	20	21	19	4	6	2	1	1	2	76
1942	35	21	16	12	7	7	13	13	5	7	101
1942	36	18	18	12	9	6	3	4	2	1	73
1941	36	14	21	14	1	4	4	11		5	74
1941	37	13	11	8	3	8	3	2	1	3	52
1940	37	9	16	8	7	4	2	6	9	11	72
1940	38	5	9	5	3	6	1	7	2	6	44
1939	38	4	9	8	7	4	3	2	9	3	49
1939	39	8	7	9	3	1	2	2	2	1	35
1938	39	11	2	3	3	1	2	6	3	6	37
	TOTAAL :	123	130	98	47	47	35	54	34	45	613

24.- (VERVOLG)

B.- BRUSSELS GENEST

GEBORTE JAAR VAN DE MOEDER	LEEFTIJD VAN DE MOEDER IN VER- STREKEN JAREN	RANG DER GEBORTEN REKENING HOUDEND MET DE VORIGE (AL DAN NIET OVERLEDEN) LEVEND GEBOREN KINDEREN UIT HET HUIDIGE HUWELIJK									
		1E GEBORTE	2E GEBORTE	3E GEBORTE	4E GEBORTE	5E GEBORTE	6E GEBORTE	7E GEBORTE	8E GEBORTE	9E GEBORTE EN VERDERE	TOTAAL DER GEBORTEN
1938	40	8	6	2	2	3		1	1	2	25
1937	40	5	1	2		1	3	1	4	5	22
1937	41		2	3	1		1	1	1	1	10
1936	41	6	4	1	2	3	3	1	2	4	26
1936	42	1		1	1	1			1	2	7
1935	42	1	2		1		1		1	1	7
1935	43	3	1		1	1				3	9
1934	43					1	3	2	1	1	8
1934	44	3	1		1					1	6
1933	44				1	2					3
	TOTAAL :	27	17	9	10	12	11	6	11	20	123
1933	45		3			1				1	5
1932	45	3	1				1	1	1	2	9
1932	46										
1931	46		1								1
1931	47							1		1	2
1930	47							1			1
1930	48										
1929	48						1				1
1929	49										
1928	49										
	TOTAAL :	3	5			1	2	3	1	4	19
1928	50										
1927	50										
	> 50									1	1
	TOTAAL :									1	1
LEEFTIJD ONBEKEND			1								1
ALGEMEEN TOTAAL		5520	3376	1217	520	316	185	123	65	90	11412

24.- WETTIGE GEBORTEN NAAR HUN RANG IN HET HUIDIGE HUWELIJK
EN NAAR DE LEEFTIJD VAN DE MOEDER

JAAR 1978

(INCLUSIEF DE LEVEND GEBOREN MAAR LEVENLOOS AANGEGEVEN KINDEREN, EXCLUSIEF DE DOODGEBORENEN)
C.- VLAAMS GENEST

GEBORTE JAAR VAN DE MOEDER	LEEFTIJD VAN DE MOEDER IN VER- STREKEN JAREN	RANG DER GEBORTEN REKENING HOUDEND MET DE VORIGE (AL DAN NIET OVERLEDEN) LEVEND GEBOREN KINDEREN UIT HET HUIDIGE HUWELIJK									TOTAAL DER GEBORTEN
		1E GEBORTE	2E GEBORTE	3E GEBORTE	4E GEBORTE	5E GEBORTE	6E GEBORTE	7E GEBORTE	8E GEBORTE	9E GEBORTE EN VERDERE	
	< 15	3									3
	TOTAAL :	3									3
1963	15	8									8
1962	15	28									28
1962	16	71	1								72
1961	16	108	2		1						111
1961	17	227	12								239
1960	17	327	26	1							354
1960	18	471	61	6	2						540
1959	18	647	86	11	1						745
1959	19	816	143	14	2						975
1958	19	960	196	27	2			1			1186
	TOTAAL :	3663	527	59	8			1			4258
1958	20	1153	299	25	2	1					1480
1957	20	1367	345	38	6			1			1757
1957	21	1480	447	63	7	1					1998
1956	21	1660	518	72	20	5					2275
1956	22	1766	672	98	21	2					2559
1955	22	1873	745	124	23	6	4				2775
1955	23	1963	861	135	26	11	2	1			2999
1954	23	2001	951	169	40	8					3169
1954	24	1935	1053	180	44	14	2				3228
1953	24	1837	1172	217	43	19	7	1		1	3297
	TOTAAL :	17035	7063	1121	232	67	15	3		1	25537
1953	25	1676	1283	226	46	13	2	1			3247
1952	25	1615	1312	292	73	21	7	4	1		3325
1952	26	1440	1351	365	63	15	3			1	3238
1951	26	1264	1327	331	57	20	8	4		1	3012
1951	27	1075	1323	337	88	17	4	1	1		2846
1950	27	867	1238	414	112	30	15	7	1		2684
1950	28	744	1153	397	89	29	11	1	1		2425
1949	28	647	1097	404	94	36	16	4	4		2302
1949	29	553	916	417	131	46	10	5			2078
1948	29	460	860	399	112	32	22	6	2	2	1895
	TOTAAL :	10341	11860	3582	865	259	98	33	10	4	27052
1948	30	436	733	376	116	29	15	3	1		1709
1947	30	338	643	335	111	29	23	8	2	1	1490
1947	31	328	580	324	88	46	8	5	3	2	1384
1946	31	205	473	291	119	39	16	15	2	2	1162
1946	32	231	412	281	118	34	18	10	2	2	1108
1945	32	194	348	247	94	36	15	13	3	6	956
1945	33	137	262	196	77	38	10	6	2	3	731
1944	33	129	210	164	88	39	23	10	10	1	674
1944	34	102	200	144	72	23	8	7	3	2	561
1943	34	94	155	151	74	35	23	13	8	8	561
	TOTAAL :	2194	4016	2509	957	348	159	90	36	27	10336
1943	35	82	139	129	69	34	9	4	3	1	470
1942	35	58	99	89	62	37	10	14	10	6	385
1942	36	53	78	76	49	23	10	5	8	3	305
1941	36	39	61	72	50	31	20	7	4	6	290
1941	37	34	55	48	32	21	10	4	6	3	213
1940	37	31	49	37	25	19	16	11	10	7	205
1940	38	36	53	38	33	22	14	4	2	5	207
1939	38	29	42	39	31	13	9	18	11	10	202
1939	39	29	37	42	19	15	11	10	2	8	173
1938	39	28	27	34	27	18	11	7	8	8	168
	TOTAAL :	419	640	604	397	233	120	84	64	57	2618

24.- (VERVOLG)
C.- VLAAMS GEWEST

GEBORTE JAAR VAN DE MOEDER	LEEFTIJD VAN DE MOEDER IN VER- STREKEN JAREN	RANG DER GEBORTEN REKENING HOUDEND MET DE VORIGE (AL DAN NIET OVERLEDEN) LEVEND GEBOREN KINDEREN UIT HET HUIDIGE HUWELIJK									TOTAAL DER GEBORTEN
		1E GEBORTE	2E GEBORTE	3E GEBORTE	4E GEBORTE	5E GEBORTE	6E GEBORTE	7E GEBORTE	8E GEBORTE	9E GEBORTE EN VERDERE	
1938	40	21	13	25	19	15	11	2	2	2	110
1937	40	15	17	14	17	13	9	3	1	9	98
1937	41	17	17	21	16	6	4	5	2	10	98
1936	41	10	13	18	11	5	8	1	3	5	74
1936	42	6	9	4	8	7	7	1	1	4	47
1935	42	4	3	3	6	4	2	5	4	7	38
1935	43	8	4	1	5	4	4	4	6	6	42
1934	43	4	6	5	3	6	1	3	1	3	32
1934	44	1	1	2	2	6	3	3	2	1	16
1933	44	1	6	1	4	2	2	1		2	19
	TOTAAL :	87	89	92	91	68	51	25	22	49	574
1933	45	1	1	2	2	2		1	1	1	11
1932	45		2	4		2	1	1	1	2	13
1932	46			1		2	2				5
1931	46	2		1	2	1		1	2		9
1931	47	1	1							1	3
1930	47	1	1			1				1	4
1930	48	2	1								3
1929	48									1	1
1929	49				1						1
1928	49	1									1
	TOTAAL :	8	6	8	5	8	3	3	4	6	51
1928	50										
1927	50				1						1
	> 50										
	TOTAAL :				1						1
LEEFTIJD ONBEKEND		1	2								3
ALGEMEEN TOTAAL		33751	24203	7975	2556	983	446	238	137	144	70433

24.- WETTIGE GEBORNTEN NAAR HUN RANG IN HET HUIDIGE HUWELIJK

EN NAAR DE LEEFTIJD VAN DE MOEDER

JAAR 1978

(INCLUSIEF DE LEVEND GEBORNTEN MAAR LEVENLOOS AANGEGEVEN KINDEREN, EXCLUSIEF DE DOODGEBORNTEN)

D.- WAALS GENEST

GEBORNTEN JAAR VAN DE MOEDER	LEEFTIJD VAN DE MOEDER IN VER- STREKEN JAREN	RANG DER GEBORNTEN REKENING HOUDEND MET DE VORIGE(AL DAN NIET OVERLEDEN) LEVEND GEBORNTEN KINDEREN UIT HET HUIDIGE HUWELIJK									
		1E GEBORNTEN	2E GEBORNTEN	3E GEBORNTEN	4E GEBORNTEN	5E GEBORNTEN	6E GEBORNTEN	7E GEBORNTEN	8E GEBORNTEN	9E GEBORNTEN EN VERDERE	TOTAAL DER GEBORNTEN
	< 15	4									4
	TOTAAL :	4									4
1963	15	10	1								11
1962	15	14									14
1962	16	56	3								59
1961	16	97	5								102
1961	17	227	13								240
1960	17	229	29	2							260
1960	18	342	37	3							382
1959	18	454	70	6	1						531
1959	19	542	98	8							648
1958	19	591	149	8							748
	TOTAAL :	2562	405	27	1						2995
1958	20	715	196	21	4						936
1957	20	767	228	32	5	1					1033
1957	21	805	274	60	8	1					1148
1956	21	844	327	60	7						1238
1956	22	859	411	76	11	3					1360
1955	22	946	428	82	18	3					1477
1955	23	938	481	101	17	4					1541
1954	23	880	528	102	23	7					1540
1954	24	886	550	138	36	5	2				1617
1953	24	859	558	139	23	6	2				1587
	TOTAAL :	8499	3981	811	152	30	4				13477
1953	25	821	617	151	34	14	2	1	1		1641
1952	25	727	622	152	55	13	5				1574
1952	26	637	574	192	44	18	7	1			1473
1951	26	568	607	184	59	12	8	3			1441
1951	27	539	563	194	59	16	4	1			1376
1950	27	468	544	194	52	21	8	1	1		1289
1950	28	415	517	220	70	25	6	1	2		1256
1949	28	316	478	201	61	15	12	2			1085
1949	29	318	387	194	58	20	2	2			981
1948	29	266	420	197	61	25	11	2	2	1	985
	TOTAAL :	5075	5329	1879	553	179	65	14	6	1	13101
1948	30	233	374	231	67	28	11	4	1	1	950
1947	30	187	297	186	49	17	7	8	3	2	756
1947	31	165	278	159	69	27	6	1	1	1	707
1946	31	158	283	150	57	27	10	8	1	1	695
1946	32	126	170	151	64	28	13	6	2	4	564
1945	32	87	129	88	49	23	12	8	3	2	401
1945	33	71	112	100	65	22	10	4	1	1	386
1944	33	60	99	77	44	16	7	4	3	3	313
1944	34	71	78	74	35	22	6	5	1	6	298
1943	34	55	71	73	41	16	11	4	7	1	279
	TOTAAL :	1213	1891	1289	540	226	93	52	23	22	5349
1943	35	42	51	63	37	13	6	8	2	4	226
1942	35	39	47	41	32	8	7	3	7	4	188
1942	36	32	29	32	26	12	5	5	3	2	146
1941	36	24	36	33	19	10	11	6	3	3	145
1941	37	24	16	25	20	8	11	7	6	3	120
1940	37	17	24	22	24	6	9	8	3	2	115
1940	38	19	20	24	22	13	6	8	4	5	121
1939	38	15	18	19	13	9	7	3	2	4	90
1939	39	16	17	20	13	8	5	6	2	6	93
1938	39	18	12	16	15	8	6	4	6	4	89
	TOTAAL :	246	270	295	221	95	73	58	38	37	1333

24.- (VERVOLG)

D.- WAALS GEWEST

GEBORTE JAAR VAN DE MOEDER	LEEFTIJD VAN DE MOEDER IN VER- STREKEN JAREN	RANG DER GEBORTEN REKENING HOUDEND MET DE VORIGE (AL DAN NIET OVERLEDEN) LEVEND GEBOREN KINDEREN UIT HET HUIDIGE HUWELIJK									TOTAAL DER GEBORTEN
		1E GEBORTE	2E GEBORTE	3E GEBORTE	4E GEBORTE	5E GEBORTE	6E GEBORTE	7E GEBORTE	8E GEBORTE	9E GEBORTE EN VERDERE	
1938	40	12	6	9	8	7	6	4	1	3	56
1937	40	14	13	13	7	4	4	2	3	3	63
1937	41	4	5	4	5	4	2	1	1	3	29
1936	41	9	6	6	7	3	6	4	2	3	46
1936	42	3	1	6	6	6	3	1	2	3	31
1935	42	6	7	5	3	3	3		2	1	30
1935	43	5	2	2	5	2	3	2	1	6	28
1934	43	4	1	2	6	3	2	4	1	2	25
1934	44	2	1	2	1	3		2		3	14
1933	44	2	2		2	1	1	1	1	2	12
	TOTAAL :	61	44	49	50	36	30	21	14	29	334
1933	45			1		1	1			1	4
1932	45	1	1				2	1	1	2	8
1932	46	3	1		1					1	6
1931	46					2				2	4
1931	47			1				1	1		3
1930	47	1									1
1930	48										
1929	48				1						1
1929	49										
1928	49										
	TOTAAL :	5	2	2	2	3	3	2	2	6	27
1928	50										
1927	50						1				1
	> 50	1	1								2
	TOTAAL :	1	1				1				3
LEEFTIJD ONBEKEND		3									3
ALGEMEEN TOTAAL		17669	11923	4352	1519	569	269	147	83	95	36626

25.- WETTIGE GEBORTEN NAAR HUN RANG IN HET HUIDIGE HUWELIJK
EN DE DUUR VAN DIT LAATSTE

JAAR 1978

(INCLUSIEF DE LEVEND GEBOREN MAAR LEVENLOOS AANGEGEVEN KINDEREN, EXCLUSIEF DE DOODGEBORENEN)

A.- HET RIJK

DUUR VAN HET HUIDIGE HUWELIJK	JAAR VAN HET HUIDIGE HUWELIJK	RANG DER GEBORTEN REKENING HOUDEND MET DE VORIGE (AL DAN NIET OVERLEDEN) LEVEND GEBOREN KINDEREN UIT HET HUIDIGE HUWELIJK									
		1E GE- BOORTE	2E GE- BOORTE	3E GE- BOORTE	4E GE- BOORTE	5E GE- BOORTE	6E GE- BOORTE	7E GE- BOORTE	8E GE- BOORTE	9E GEBORTE EN VERDERE	TOTAAL DER GE- BOORTEN
<1 MAAND	1978	336	3								339
	1977	36									36
	TOTAAL :	372	3								375
<2 MAAND	1978	367	2								369
	1977	73									73
	TOTAAL :	440	2								442
<3 MAAND	1978	498	7								505
	1977	152	2	1							155
	TOTAAL :	650	9	1							660
<4 MAAND	1978	810	6								816
	1977	328	2								330
	TOTAAL :	1138	8								1146
<5 MAAND	1978	1262	10								1272
	1977	675	2								677
	TOTAAL :	1937	12								1949
<6 MAAND	1978	1211	5								1216
	1977	1075	4								1079
	TOTAAL :	2286	9								2295
<7 MAAND	1978	575	3								578
	1977	738	1								739
	TOTAAL :	1313	4								1317
<8 MAAND	1978	233	2								235
	1977	530	4								534
	TOTAAL :	763	6								769
<9 MAAND	1978	213	3								216
	1977	878	1								879
	TOTAAL :	1091	4								1095
9-<12 MAAND	1978	326	11								337
	1977	4741	63	9	2						4815
	TOTAAL :	5067	74	9	2						5152
<1 JAAR	1978	5831	52								5883
	1977	9226	79	10	2						9317
	TOTAAL :	15057	131	10	2						15200
1 JAAR	1977	7572	557	14	1	1					8145
	1976	6956	1393	34	6	2	1				8392
	TOTAAL :	14528	1950	48	7	3	1				16537
2 JAREN	1976	4920	2414	81	3	2	1		1		7422
	1975	4830	3281	168	5						8284
	TOTAAL :	9750	5695	249	8	2	1		1		15706
3 JAREN	1975	3332	3321	362	16	5		1			7037
	1974	3123	3884	558	33	6		1			7605
	TOTAAL :	6455	7205	920	49	11		2			14642

25.- (VERVOLG)
A.- HET RIJK

DUUR VAN HET HUIDIGE HUWELIJK	JAAR VAN HET HUIDIGE HUWELIJK	RANG DER GEBORTEN REKENING HOUDEND MET DE VORIGE (AL DAN NIET OVERLEDEN) LEVEND GEBOREN KINDEREN UIT HET HUIDIGE HUWELIJK									TOTAAL DER GE-BOORTEN
		1E GE-BOORTE	2E GE-BOORTE	3E GE-BOORTE	4E GE-BOORTE	5E GE-BOORTE	6E GE-BOORTE	7E GE-BOORTE	8E GE-BOORTE	9E GEBORTE EN VERDERE	
4 JAREN	1974	2138	3322	682	71	7	1		1		6222
	1973	1913	3565	922	94	5	3				6502
	TOTAAL :	4051	6887	1604	165	12	4		1		12724
5 JAREN	1973	1359	2743	892	146	28	3				5171
	1972	1187	2835	1117	191	27	1		1	1	5360
	TOTAAL :	2546	5578	2009	337	55	4		1	1	10531
6 JAREN	1972	844	2076	957	225	44	2	1			4150
	1971	760	1935	1039	295	41	13	1		1	4085
	TOTAAL :	1604	4011	1996	520	85	15	2		2	8235
7 JAREN	1971	517	1387	819	255	58	10	1		1	3048
	1970	446	1343	884	304	73	23	3		1	3077
	TOTAAL :	963	2730	1703	559	131	33	4		2	6125
8 JAREN	1970	321	930	656	272	80	23	4	2		2288
	1969	292	816	706	302	111	27	2			2256
	TOTAAL :	613	1746	1362	574	191	50	6	2		4544
9 JAREN	1969	208	651	533	247	103	28	6		1	1777
	1968	199	573	497	288	101	52	16	1	1	1728
	TOTAAL :	407	1224	1030	535	204	80	22	1	2	3505
10 JAREN	1968	158	358	371	208	82	32	10	1	1	1221
	1967	147	403	341	223	80	52	19	3		1268
	TOTAAL :	305	761	712	431	162	84	29	4	1	2489
11 JAREN	1967	86	279	278	136	86	29	11	2	2	909
	1966	76	263	264	171	113	49	14	4	2	956
	TOTAAL :	162	542	542	307	199	78	25	6	4	1865
12 JAREN	1966	69	186	229	127	70	28	19	6	4	738
	1965	56	183	208	145	79	43	27	6	5	752
	TOTAAL :	125	369	437	272	149	71	46	12	9	1490
13 JAREN	1965	43	119	150	106	76	31	15	5	3	548
	1964	41	96	128	103	72	39	22	10	8	519
	TOTAAL :	84	215	278	209	148	70	37	15	11	1067
14 JAREN	1964	26	77	90	96	63	33	13	8	7	413
	1963	23	66	81	82	65	52	25	10	8	412
	TOTAAL :	49	143	171	178	128	85	38	18	15	825
15 JAREN	1963	26	47	70	56	38	21	17	9	5	289
	1962	24	42	67	71	47	39	15	18	10	333
	TOTAAL :	50	89	137	127	85	60	32	27	15	622
16 JAREN	1962	20	33	47	46	42	18	17	12	10	245
	1961	19	35	80	37	31	33	31	17	16	299
	TOTAAL :	39	68	127	83	73	51	48	29	26	544
17 JAREN	1961	11	21	32	29	20	20	12	11	8	164
	1960	11	24	33	43	33	36	45	21	11	257
	TOTAAL :	22	45	65	72	53	56	57	32	19	421

25.- (VERVOLG)
A.- HET RIJK

DUUR VAN HET HUIDIGE HUWELIJK	JAAR VAN HET HUIDIGE HUWELIJK	RANG DER GEBORTEN REKENING HOUDEND MET DE VORIGE (AL DAN NIET OVERLEDEN) LEVEND GEBOREN KINDEREN UIT HET HUIDIGE HUWELIJK									
		1E GE- BOORTE	2E GE- BOORTE	3E GE- BOORTE	4E GE- BOORTE	5E GE- BOORTE	6E GE- BOORTE	7E GE- BOORTE	8E GE- BOORTE	9E GEBORTE EN VERDERE	TOTAAL DER GE- BOORTEN
18 JAREN	1960	6	11	19	17	28	22	9	9	13	134
	1959	11	15	28	21	22	25	24	11	18	175
	TOTAAL :	17	26	47	38	50	47	33	20	31	309
19 JAREN	1959	1	11	23	22	23	12	15	12	13	132
	1958	6	6	14	22	19	16	24	18	26	151
	TOTAAL :	7	17	37	44	42	28	39	30	39	283
20 JAREN	1958	1	8	11	11	11	14	12	6	7	81
	1957	2	7	6	16	17	11	20	16	18	113
	TOTAAL :	3	15	17	27	28	25	32	22	25	194
21 JAREN	1957	1	2	5	9	7	5	11	4	11	55
	1956	3	8	4	4	9	13	13	14	29	97
	TOTAAL :	4	10	9	13	16	18	24	18	40	152
22 JAREN	1956	1	2	3	2	3	4	3	6	7	31
	1955		1	5	4	4	7	10	9	16	56
	TOTAAL :	1	3	8	6	7	11	13	15	23	87
23 JAREN	1955	1	2		6	3	3	1	3	9	28
	1954	1				5	7	3	5	9	30
	TOTAAL :	2	2		6	8	10	4	8	18	58
24 JAREN	1954					1	3		4	10	18
	1953	1		1	6	1	6	2	7	4	28
	TOTAAL :	1		1	6	2	9	2	11	14	46
25 JAREN EN MEER ONBEKENDE DUUR		1		4	4	7	5	9	9	28	67
		94	40	21	16	17	4	4	3	4	203
ALGEMEEN TOTAAL		56940	39502	13544	4595	1868	900	508	285	329	118471

25.- WETTIGE GEBORTEN NAAR HUN RANG IN HET HUIDIGE HUWELIJK
EN DE DUUR VAN DIT LAATSTE

JAAR 1978

(INCLUSIEF DE LEVEND GEBOREN MAAR LEVENLOOS AANGEGEVEN KINDEREN, EXCLUSIEF DE DOODGEBORENEN)

B.- BRUSSELS GEWEST

DUUR VAN HET HUIDIGE HUWELIJK	JAAR VAN HET HUIDIGE HUWELIJK	RANG DER GEBORTEN REKENING HOUDEND MET DE VORIGE (AL DAN NIET OVERLEDEN) LEVEND GEBOREN KINDEREN UIT HET HUIDIGE HUWELIJK									TOTAAL DER GE-BOORTEN
		1E GE-BOORTE	2E GE-BOORTE	3E GE-BOORTE	4E GE-BOORTE	5E GE-BOORTE	6E GE-BOORTE	7E GE-BOORTE	8E GE-BOORTE	9E GEBORTE EN VERDERE	
<1 MAAND	1978	46	1								47
	1977	2									2
	TOTAAL :	48	1								49
<2 MAAND	1978	52	1								53
	1977	7									7
	TOTAAL :	59	1								60
<3 MAAND	1978	48		1							48
	1977	18	2								21
	TOTAAL :	66	2	1							69
<4 MAAND	1978	68	1								69
	1977	23									23
	TOTAAL :	91	1								92
<5 MAAND	1978	98									98
	1977	54									54
	TOTAAL :	152									152
<6 MAAND	1978	88									88
	1977	72	2								74
	TOTAAL :	160	2								162
<7 MAAND	1978	59									59
	1977	71	1								72
	TOTAAL :	130	1								131
<8 MAAND	1978	14									14
	1977	56									56
	TOTAAL :	70									70
<9 MAAND	1978	18									18
	1977	78									78
	TOTAAL :	96									96
9-<12 MAAND	1978	31									31
	1977	531	4								535
	TOTAAL :	562	4								566
<1 JAAR	1978	522	3								525
	1977	912	9	1							922
	TOTAAL :	1434	12	1							1447
1 JAAR	1977	841	41								882
	1976	774	137	3	2						916
	TOTAAL :	1615	178	3	2						1798
2 JAREN	1976	506	211	4							721
	1975	514	310	14							838
	TOTAAL :	1020	521	18							1559
3 JAREN	1975	298	307	37	3						645
	1974	281	334	45	1	2					663
	TOTAAL :	579	641	82	4	2					1308

25.- (VERVOLG)
B.- BRUSSELS GEWEST

DUUR VAN HET HUIDIGE HUWELIJK	JAAR VAN HET HUIDIGE HUWELIJK	RANG DER GEBORTEN REKENING HOUDEND MET DE VORIGE (AL DAN NIET OVERLEDEN) LEVEND GEBOREN KINDEREN UIT HET HUIDIGE HUWELIJK									TOTAAL DER GEBOORTEN
		1E GE-BOORTE	2E GE-BOORTE	3E GE-BOORTE	4E GE-BOORTE	5E GE-BOORTE	6E GE-BOORTE	7E GE-BOORTE	8E GE-BOORTE	9E GEBORTE EN VERDERE	
4 JAREN	1974	177	290	74	8	1					550
	1973	168	347	101	10	2					628
	TOTAAL :	345	637	175	18	3					1178
5 JAREN	1973	106	213	77	17	8					421
	1972	86	259	110	24	8	1			1	489
	TOTAAL :	192	472	187	41	16	1			1	910
6 JAREN	1972	63	165	88	29	4					349
	1971	57	144	89	32	11	2	1			336
	TOTAAL :	120	309	177	61	15	2	1			685
7 JAREN	1971	31	101	64	32	9	2	1			240
	1970	35	107	72	31	15	2	2			264
	TOTAAL :	66	208	136	63	24	4	3			504
8 JAREN	1970	22	80	53	33	13	3				204
	1969	22	53	62	43	32	5				217
	TOTAAL :	44	133	115	76	45	8				421
9 JAREN	1969	12	46	44	30	16	4	1			153
	1968	13	41	55	41	20	14	4			188
	TOTAAL :	25	87	99	71	36	18	5			341
10 JAREN	1968	13	28	34	17	19	5	2			118
	1967	8	27	16	24	18	15	2			110
	TOTAAL :	21	55	50	41	37	20	4			228
11 JAREN	1967	3	19	19	16	11	8	1	1	1	79
	1966	2	16	33	18	15	10	2	1		97
	TOTAAL :	5	35	52	34	26	18	3	2	1	176
12 JAREN	1966	3	12	24	12	10	7	2	1		71
	1965	10	14	15	14	12	12	11	1	2	91
	TOTAAL :	13	26	39	26	22	19	13	2	2	162
13 JAREN	1965	1	7	9	8	9	4		1		39
	1964	3	7	13	12	8	10	7	1	1	62
	TOTAAL :	4	14	22	20	17	14	7	2	1	101
14 JAREN	1964	3	11	7	9	6	4	4	1	1	46
	1963	1	4	9	8	8	11	5	2	3	51
	TOTAAL :	4	15	16	17	14	15	9	3	4	97
15 JAREN	1963	2	4	8	6	3	8	2	3	1	37
	1962	3	4	7	8	6	8	6	2	3	47
	TOTAAL :	5	8	15	14	9	16	8	5	4	84
16 JAREN	1962	2	1	3	3	7	2		5	3	26
	1961	1	1	9	2	2	6	3	3	4	30
	TOTAAL :	2	2	12	5	9	8	3	8	7	56
17 JAREN	1961	1		5	1	4	3	2	2	1	19
	1960		7	4	6	12	8	14	5	2	58
	TOTAAL :	1	7	9	7	16	11	16	7	3	77

25. - (VERVOLG)

B. - BRUSSELS GEWEST

DUUR VAN HET HUIDIGE HUWELIJK	JAAR VAN HET HUIDIGE HUWELIJK	RANG DER GEBORTEN REKENING HOUDEND MET DE VORIGE (AL DAN NIET OVERLEDEN) LEVEND GEBOREN KINDEREN UIT HET HUIDIGE HUWELIJK									TOTAAL DER GE-BOORTEN
		1E GE-BOORTE	2E GE-BOORTE	3E GE-BOORTE	4E GE-BOORTE	5E GE-BOORTE	6E GE-BOORTE	7E GE-BOORTE	8E GE-BOORTE	9E GEBORTE EN VERDERE	
18 JAREN	1960		2		3	6	4	1	1	2	19
	1959	2				4	4	11	2	2	25
	TOTAAL :	2	2		3	10	8	12	3	4	44
19 JAREN	1959	1	1	3	1	1	2	3	2	6	20
	1958		1	1	2	4	6	8	4	6	32
	TOTAAL :	1	2	4	3	5	8	11	6	12	52
20 JAREN	1958				2	1	2	1	1	3	10
	1957				4	1	3	8	5	6	27
	TOTAAL :				6	2	5	9	6	9	37
21 JAREN	1957				1	2		3	2	3	11
	1956	1	2				4	6	5	11	29
	TOTAAL :	1	2		1	2	4	9	7	14	40
22 JAREN	1956						1	2	3	3	9
	1955				1			3	4	9	17
	TOTAAL :				1		1	5	7	12	26
23 JAREN	1955	1			2			1		3	7
	1954	1				1		1	1	3	7
	TOTAAL :	2			2	1		2	1	6	14
24 JAREN	1954								1	3	4
	1953			1		1	2		3	1	8
	TOTAAL :			1		1	2		4	4	12
25 JAREN EN MEER ONBEKENDE DUUR		19	10	4	4	4	2	3	1	6	12
ALGEMEEN TOTAAL		5520	3376	1217	520	316	185	123	65	90	11412

25.- WETTIGE GEBORTEN NAAR HUN RANG IN HET HUIDIGE HUWELIJK
EN DE DUUR VAN DIT LAATSTE

JAAR 1978

(INCLUSIEF DE LEVEND GEBOREN MAAR LEVENLOOS AANGEGEVEN KINDEREN, EXCLUSIEF DE DOODGEBORENEN)

C.- VLAAMS GEWEST

DUUR VAN HET HUIDIGE HUWELIJK	JAAR VAN HET HUIDIGE HUWELIJK	RANG DER GEBORTEN REKENING HOUDEND MET DE VORIGE (AL DAN NIET OVERLEDEN) LEVEND GEBOREN KINDEREN UIT HET HUIDIGE HUWELIJK									TOTAAL DER GE-BOORTEN
		1E GE-BOORTE	2E GE-BOORTE	3E GE-BOORTE	4E GE-BOORTE	5E GE-BOORTE	6E GE-BOORTE	7E GE-BOORTE	8E GE-BOORTE	9E GEBORTE EN VERDERE	
<1 MAAND	1978	149	1								150
	1977	8									8
	TOTAAL :	157	1								158
<2 MAAND	1978	168	1								169
	1977	41									41
	TOTAAL :	209	1								210
<3 MAAND	1978	239	2								241
	1977	79									79
	TOTAAL :	318	2								320
<4 MAAND	1978	402	4								406
	1977	181	1								182
	TOTAAL :	583	5								588
<5 MAAND	1978	692	8								700
	1977	391	1								392
	TOTAAL :	1083	9								1092
<6 MAAND	1978	735	4								739
	1977	654	1								655
	TOTAAL :	1389	5								1394
<7 MAAND	1978	336	2								338
	1977	409									409
	TOTAAL :	745	2								747
<8 MAAND	1978	135	1								136
	1977	292	1								293
	TOTAAL :	427	2								429
<9 MAAND	1978	111	1								112
	1977	430	1								431
	TOTAAL :	541	2								543
9-<12 MAAND	1978	176	2								178
	1977	2586	33	6	2						2627
	TOTAAL :	2762	35	6	2						2805
<1 JAAR	1978	3143	26								3169
	1977	5071	38	6	2						5117
	TOTAAL :	8214	64	6	2						8286
1 JAAR	1977	4380	326	8							4714
	1976	3990	752	23	3	2	1				4771
	TOTAAL :	8370	1078	31	3	2	1				9485
2 JAREN	1976	2924	1453	45	2	1	1		1		4427
	1975	2862	1926	94	2						4884
	TOTAAL :	5786	3379	139	4	1	1		1		9311
3 JAREN	1975	2138	2064	201	6	5					4414
	1974	1928	2347	329	18	1		1			4624
	TOTAAL :	4066	4411	530	24	6		1			9038

25.- (VERVOLG)
 C.- VLAAMS GENEST

DUUR VAN HET HUIDIGE HUWELIJK	JAAR VAN HET HUIDIGE HUWELIJK	RANG DER GEBORTEN REKENING HOUDEND MET DE VORIGE (AL DAN NIET OVERLEDEN) LEVEND GEBOREN KINDEREN UIT HET HUIDIGE HUWELIJK									TOTAAL DER GE-BOORTEN
		1E GE-BOORTE	2E GE-BOORTE	3E GE-BOORTE	4E GE-BOORTE	5E GE-BOORTE	6E GE-BOORTE	7E GE-BOORTE	8E GE-BOORTE	9E GEBORTE EN VERDERE	
4 JAREN	1974	1407	2046	376	40	5			1		3875
	1973	1232	2127	548	50	3	3				3963
	TOTAAL :	2639	4173	924	90	8	3		1		7838
5 JAREN	1973	896	1701	547	81	11	1				3237
	1972	808	1761	660	108	11		1			3349
	TOTAAL :	1704	3462	1207	189	22	1		1		6586
6 JAREN	1972	565	1288	578	130	30	2	1		1	2595
	1971	505	1197	613	172	23	6			1	2517
	TOTAAL :	1070	2485	1191	302	53	8	1		2	5112
7 JAREN	1971	350	888	492	143	27	7			1	1908
	1970	281	868	528	176	38	17	1		1	1910
	TOTAAL :	631	1756	1020	319	65	24	1		2	3818
8 JAREN	1970	213	591	381	153	49	14	3	1		1405
	1969	196	540	418	159	49	11	2			1375
	TOTAAL :	409	1131	799	312	98	25	5	1		2780
9 JAREN	1969	141	432	316	135	54	12	4		1	1095
	1968	129	352	287	158	51	25	8	1	1	1012
	TOTAAL :	270	784	603	293	105	37	12	1	2	2107
10 JAREN	1968	102	229	223	123	39	18	5	1		740
	1967	102	259	211	125	44	25	11	3		780
	TOTAAL :	204	488	434	248	83	43	16	4		1520
11 JAREN	1967	56	191	166	69	48	12	6		1	549
	1966	52	168	151	90	64	19	9	2	2	557
	TOTAAL :	108	359	317	159	112	31	15	2	3	1106
12 JAREN	1966	42	107	124	82	40	10	12	4	1	422
	1965	30	116	124	82	39	22	13	3	3	432
	TOTAAL :	72	223	248	164	79	32	25	7	4	854
13 JAREN	1965	31	78	101	67	47	20	6	3	1	354
	1964	28	63	65	51	33	22	8	7	5	282
	TOTAAL :	59	141	166	118	80	42	14	10	6	636
14 JAREN	1964	16	45	46	56	33	21	7	3	3	230
	1963	16	37	49	44	31	26	9	6	5	223
	TOTAAL :	32	82	95	100	64	47	16	9	8	453
15 JAREN	1963	19	26	42	34	22	7	8	2	2	162
	1962	16	24	38	40	28	21	7	10	3	187
	TOTAAL :	35	50	80	74	50	28	15	12	5	349
16 JAREN	1962	12	23	29	23	23	10	11	4	4	139
	1961	13	25	48	20	19	13	17	7	7	169
	TOTAAL :	25	48	77	43	42	23	28	11	11	308
17 JAREN	1961	5	14	18	15	9	10	4	5	4	84
	1960	5	15	21	23	14	18	22	12	6	136
	TOTAAL :	10	29	39	38	23	28	26	17	10	220

25.- (VERVOLG)
C.- VLAAMS GEWEST

DUUR VAN HET HUIDIGE HUWELIJK	JAAR VAN HET HUIDIGE HUWELIJK	RANG DER GEBORTEN REKENING HOUDEND MET DE VORIGE (AL DAN NIET OVERLEDEN) LEVEND GEBOREN KINDEREN UIT HET HUIDIGE HUWELIJK									TOTAAL DER GE-BOORTEN
		1E GE-BOORTE	2E GE-BOORTE	3E GE-BOORTE	4E GE-BOORTE	5E GE-BOORTE	6E GE-BOORTE	7E GE-BOORTE	8E GE-BOORTE	9E GEBORTE EN VERDERE	
18 JAREN	1960	6	7	11	9	11	12	3	5	4	68
	1959	6	13	19	10	13	13	6	6	10	96
	TOTAAL :	12	20	30	19	24	25	9	11	14	164
19 JAREN	1959		5	11	11	16	6	8	4	5	66
	1958	5	4	5	12	9	4	8	5	11	63
	TOTAAL :	5	9	16	23	25	10	16	9	16	129
20 JAREN	1958		4	4	5	5	5	6	4	2	35
	1957	2	6	4	8	9	5	9	7	9	59
	TOTAAL :	2	10	8	13	14	10	15	11	11	94
21 JAREN	1957		2	2	4	3	4	5		5	25
	1956	2	3	1	3	6	6	4	4	10	39
	TOTAAL :	2	5	3	7	9	10	9	4	15	64
22 JAREN	1956		2	1	2	3	3	1	2	1	15
	1955			4	1	3	4	5	5	4	26
	TOTAAL :		2	5	3	6	7	6	7	5	41
23 JAREN	1955		1			1		1	1	4	7
	1954					3	3	1	3	3	13
	TOTAAL :		1			4	3	1	4	7	20
24 JAREN	1954						1		3	5	9
	1953	1			3		2	1	4	2	13
	TOTAAL :	1			3		3	1	7	7	22
25 JAREN EN MEER ONBEKENDE DUUR		1		1	3	3	3	3	6	14	34
		24	13	6	3	5	1	3	1	2	58
ALGEMEEN TOTAAL		33751	24203	7975	2556	983	446	238	137	144	70433

25.-WETTIGE GEBORTEN NAAR HUN RANG IN HET HUIDIGE HUWELIJK
EN DE DUUR VAN DIT LAATSTE

JAAR 1978

(INCLUSIEF DE LEVEND GEBOREN MAAR LEVENLOOS AANGEGEVEN KINDEREN, EXCLUSIEF DE DOODGEBORENEN)
D.- WAALS GEWEST

DUUR VAN HET HUIDIGE HUWELIJK	JAAR VAN HET HUIDIGE HUWELIJK	RANG DER GEBORTEN REKENING HOUDEND MET DE VORIGE (AL DAN NIET OVERLEDEN) LEVEND GEBOREN KINDEREN UIT HET HUIDIGE HUWELIJK									TOTAAL DER GE- BOORTEN
		1E GE- BOORTE	2E GE- BOORTE	3E GE- BOORTE	4E GE- BOORTE	5E GE- BOORTE	6E GE- BOORTE	7E GE- BOORTE	8E GE- BOORTE	9E GEBORTE EN VERDERE	
<1 MAAND	1978	141	1								142
	1977	26									26
	TOTAAL :	167	1								168
<2 MAAND	1978	147									147
	1977	25									25
	TOTAAL :	172									172
<3 MAAND	1978	211	5								216
	1977	55									55
	TOTAAL :	266	5								271
<4 MAAND	1978	340	1								341
	1977	124	1								125
	TOTAAL :	464	2								466
<5 MAAND	1978	472	2								474
	1977	230	1								231
	TOTAAL :	702	3								705
<6 MAAND	1978	388	1								389
	1977	349	1								350
	TOTAAL :	737	2								739
<7 MAAND	1978	180	1								181
	1977	258									258
	TOTAAL :	438	1								439
<8 MAAND	1978	84	1								85
	1977	182	3								185
	TOTAAL :	266	4								270
<9 MAAND	1978	84	2								86
	1977	370									370
	TOTAAL :	454	2								456
9-<12 MAAND	1978	119	9								128
	1977	1624	26	3							1653
	TOTAAL :	1743	35	3							1781
<1 JAAR	1978	2166	23								2189
	1977	3243	32	3							3278
	TOTAAL :	5409	55	3							5467
1 JAAR	1977	2351	190	6	1	1					2549
	1976	2192	504	8	1						2705
	TOTAAL :	4543	694	14	2	1					5254
2 JAREN	1976	1490	750	32	1	1					2274
	1975	1454	1045	60	3						2562
	TOTAAL :	2944	1795	92	4	1					4836
3 JAREN	1975	896	950	124	7			1			1978
	1974	914	1203	184	14	3					2318
	TOTAAL :	1810	2153	308	21	3		1			4296

25. - (VERVOLG)
 D. - WAALS GEWEST

DUUR VAN HET HUIDIGE HUWELIJK	JAAR VAN HET HUIDIGE HUWELIJK	RANG DER GEBORTEN REKENING HOUDEND MET DE VORIGE (AL DAN NIET OVERLEDEN) LEVEND GEBOREN KINDEREN UIT HET HUIDIGE HUWELIJK									TOTAAL DER GE- BOORTEN
		1E GE- BOORTE	2E GE- BOORTE	3E GE- BOORTE	4E GE- BOORTE	5E GE- BOORTE	6E GE- BOORTE	7E GE- BOORTE	8E GE- BOORTE	9E GEBORTE EN VERDERE	
4 JAREN	1974	554	986	232	23	1	1				1797
	1973	513	1091	273	34						1911
	TOTAAL :	1067	2077	505	57	1	1				3708
5 JAREN	1973	357	829	268	48	9	2				1513
	1972	293	815	347	59	8					1522
	TOTAAL :	650	1644	615	107	17	2				3035
6 JAREN	1972	216	623	291	66	10					1206
	1971	198	594	337	91	7	5				1232
	TOTAAL :	414	1217	628	157	17	5				2438
7 JAREN	1971	136	398	263	80	22	1				900
	1970	130	368	284	97	20	4				903
	TOTAAL :	266	766	547	177	42	5				1803
8 JAREN	1970	86	259	222	86	18	6	1	1		679
	1969	74	223	226	100	30	11				664
	TOTAAL :	160	482	448	186	48	17	1	1		1343
9 JAREN	1969	55	173	173	82	33	12	1			529
	1968	57	180	155	89	30	13	4			528
	TOTAAL :	112	353	328	171	63	25	5			1057
10 JAREN	1968	43	101	114	68	24	9	3		1	363
	1967	37	117	114	74	18	12	6			378
	TOTAAL :	80	218	228	142	42	21	9		1	741
11 JAREN	1967	27	69	93	51	27	9	4	1		281
	1966	22	79	80	63	34	20	3	1		302
	TOTAAL :	49	148	173	114	61	29	7	2		583
12 JAREN	1966	24	67	81	33	20	11	5	1	3	245
	1965	16	53	69	49	28	9	3	2		229
	TOTAAL :	40	120	150	82	48	20	8	3	3	474
13 JAREN	1965	11	34	40	31	20	7	9	1	2	155
	1964	10	26	50	40	31	7	7	2	2	175
	TOTAAL :	21	60	90	71	51	14	16	3	4	330
14 JAREN	1964	7	21	37	31	24	8	2	4	3	137
	1963	6	25	23	30	26	15	11	2		138
	TOTAAL :	13	46	60	61	50	23	13	6	3	275
15 JAREN	1963	5	17	20	16	13	6	7	4	2	90
	1962	5	14	22	23	13	10	2	6	4	99
	TOTAAL :	10	31	42	39	26	16	9	10	6	189
16 JAREN	1962	6	9	15	20	12	6	6	3	3	80
	1961	6	9	23	15	10	14	11	7	5	100
	TOTAAL :	12	18	38	35	22	20	17	10	8	180
17 JAREN	1961	5	7	9	13	7	7	6	4	3	61
	1960	6	2	8	14	7	10	9	4	3	63
	TOTAAL :	11	9	17	27	14	17	15	8	6	124

25.- (VERVOLG)
 D.- WAALS GEWEST

DUUR VAN HET HUIDIGE HUWELIJK	JAAR VAN HET HUIDIGE HUWELIJK	RANG DER GEBORTEN REKENING HOUDEND MET DE VORIGE (AL DAN NIET OVERLEDEN) LEVEND GEBOREN KINDEREN UIT HET HUIDIGE HUWELIJK									TOTAAL DER GE- BOORTEN
		1E GE- BOORTE	2E GE- BOORTE	3E GE- BOORTE	4E GE- BOORTE	5E GE- BOORTE	6E GE- BOORTE	7E GE- BOORTE	8E GE- BOORTE	9E GEBORTE EN VERDERE	
18 JAREN	1960		2	8	5	11	6	5	3	7	47
	1959	3	2	9	11	5	8	7	3	6	54
	TOTAAL :	3	4	17	16	16	14	12	6	13	101
19 JAREN	1959		5	9	10	6	4	4	6	2	46
	1958	1	1	8	8	6	6	8	9	9	56
	TOTAAL :	1	6	17	18	12	10	12	15	11	102
20 JAREN	1958	1	4	7	4	5	7	5	1	2	36
	1957		1	2	4	7	3	3	4	3	27
	TOTAAL :	1	5	9	8	12	10	8	5	5	63
21 JAREN	1957	1		3	4	2	1	3	2	3	19
	1956		3	3	1	3	3	3	5	8	29
	TOTAAL :	1	3	6	5	5	4	6	7	11	48
22 JAREN	1956	1		2					1	3	7
	1955		1	1	2	1	3	2		3	13
	TOTAAL :	1	1	3	2	1	3	2	1	6	20
23 JAREN	1955		1		4	2	3		2	2	14
	1954					1	4	1	1	3	10
	TOTAAL :		1		4	3	7	1	3	5	24
24 JAREN	1954					1	2			2	5
	1953				3		2	1		1	7
	TOTAAL :				3	1	4	1		3	12
25 JAREN EN MEER ONBEKENDE DUUR		51	17	11	1	4	2	3	2	8	21
ALGEMEEN TOTAAL		17669	11923	4352	1519	569	269	147	83	95	36626

26.-WETTIGE GEBORTEN NAAR HUN RANG IN HET HUIDIGE HUWELIJK
EN HET TIJDSVERLOOP NA DE VOORGAANDE GEBORTE

JAAR 1978

(INCLUSIEF DE LEVEND GEBOREN MAAR LEVENLOOS AANGEGEVEN KINDEREN, EXCLUSIEF DE DOODGEBORENEN)

A.- HET RIJK

TIJD VERLOPEN VANAF DE VORIGE GEBORTE	JAAR VAN VORIGE GEBORTE	RANG DER GEBORTEN MET INACHTNEMING VAN DE VORIGE (AL DAN NIET OVERLEDEN) LEVEND GEBOREN KINDEREN UIT HET HUIDIGE HUWELIJK								
		2E GEBORTE	3E GEBORTE	4E GEBORTE	5E GEBORTE	6E GEBORTE	7E GEBORTE	8E GEBORTE	9E GEBORTE EN VERDERE	TOTAAL VAN DE GEBORTEN VAN 2E RANG EN VERDERE
<1 JAAR	1978	526	364	143	43	26	17	8	10	1137
	1977	920	290	115	57	14	18	7	9	1430
1 JAAR	1977	4872	1582	597	261	125	74	39	55	7605
	1976	5907	1661	542	259	115	60	37	54	8635
2 JAAR	1976	5485	1528	471	188	83	48	19	33	7855
	1975	4879	1379	405	132	75	40	27	31	6968
3 JAAR	1975	3465	1054	293	114	68	41	19	22	5076
	1974	2935	958	320	99	64	27	25	31	4459
4 JAAR	1974	2179	776	238	106	48	33	17	17	3414
	1973	1799	630	198	96	49	29	18	18	2837
5 JAAR	1973	1264	597	193	78	30	26	10	10	2208
	1972	1088	496	192	57	28	14	17	7	1899
6 JAAR	1972	847	353	145	52	25	16	6	8	1452
	1971	690	322	99	46	28	9	8	6	1208
7 JAAR	1971	466	251	114	44	17	9	7	2	910
	1970	409	231	89	46	26	14	4	2	821
8 JAAR	1970	316	161	79	29	19	3	3	2	612
	1969	234	164	62	20	8	4	2	2	496
9 JAAR	1969	187	141	49	14	5	3	2	1	402
	1968	165	109	41	20	8	5	1	1	350
10 JAAR	1968	144	85	45	19	3	3		3	302
	1967	119	71	29	15	6	3			245
11 JAAR	1967	106	70	24	11	7	1	1		220
	1966	86	35	20	5	5	1	2	1	155
12 JAAR	1966	59	49	15	9	3	2	1		138
	1965	45	32	14	6	5	1	2	1	106
13 JAAR	1965	40	32	14	9		1	1		97
	1964	30	21	10	5		1			67
14 JAAR	1964	22	11	6	8		1		1	49
	1963	20	16	6	4	4				50
15 JAAR	1963	14	8	2	2	1				27
	1962	10	11	2	1	1		1		26
16 JAAR	1962	8	9	3	1					21
	1961	10	4	3	1					18
17 JAAR	1961	5	4	1	1		1	1		13
	1960	9	2							11
18 JAAR	1960	6	2	1						9
	1959	4					1			5
19 JAAR	1959	4	2							6
	1958	5	1	1						7
20 JAAR	1958	2								2
	1957			1		1				2
21 JAAR EN MEER		5	1	2						8
ONBEKEND		116	31	11	10	1	2		2	173
ALGEMEEN TOTAAL		39502	13544	4595	1868	900	508	285	329	61531

26.-WETTIGE GEBORTEN NAAR HUN RANG IN HET HUIDIGE HUWELIJK
EN HET TIJDSVERLOOP NA DE VOORGAANDE GEBORTE

JAAR 1978

(INCLUSIEF DE LEVEND GEBOREN MAAR LEVENLOOS AANGEGEVEN KINDEREN, EXCLUSIEF DE DOODGEBORENEN)

B.- BRUSSELS GEHEST

TIJD VERLOPEN VANAF DE VORIGE GEBORTE	JAAR VAN VORIGE GEBORTE	RANG DER GEBORTEN MET INACHTNEMING VAN DE VORIGE (AL DAN NIET OVERLEDEN) LEVEND GEBOREN KINDEREN UIT HET HUIDIGE HUWELIJK								
		2E GEBORTE	3E GEBORTE	4E GEBORTE	5E GEBORTE	6E GEBORTE	7E GEBORTE	8E GEBORTE	9E GEBORTE EN VERDERE	TOTAAL VAN DE GEBORTEN VAN 2E RANG EN VERDERE
<1 JAAR	1978	65	37	13	4	5	4	2	1	131
	1977	94	26	14	15	5	6	1	2	163
1 JAAR	1977	420	170	87	49	24	16	9	16	791
	1976	525	152	76	55	27	14	4	15	868
2 JAAR	1976	463	143	68	49	23	11	4	5	766
	1975	428	124	41	24	17	12	4	16	666
3 JAAR	1975	300	94	38	21	22	13	6	5	499
	1974	258	89	31	19	11	13	7	12	440
4 JAAR	1974	167	48	16	18	12	7	2	4	274
	1973	148	64	21	15	12	6	5	6	277
5 JAAR	1973	83	46	19	9	3	3	3	2	168
	1972	81	39	23	8	4	5	7	2	169
6 JAAR	1972	69	27	9	5	2	3	3	1	119
	1971	59	36	11	5	4	1	2		118
7 JAAR	1971	39	16	13	3	1	3	3	1	79
	1970	38	19	5	3	4	1			70
8 JAAR	1970	24	10	9	2	4	1	1		51
	1969	12	13	2	3		1	1	1	33
9 JAAR	1969	13	8	5		1			1	28
	1968	13	10		4	1	2			30
10 JAAR	1968	16	7	2	1					26
	1967	9	7	2	1					19
11 JAAR	1967	7	5	4						16
	1966	12	7	2						21
12 JAAR	1966	6	4	2	2	1	1			16
	1965	4	1	1						6
13 JAAR	1965	5	4	2				1		12
	1964	4	2	1	1					8
14 JAAR	1964		1							1
	1963	1	4			2				7
15 JAAR	1963		1							1
	1962	2		1						3
16 JAAR	1962		1							1
	1961	3		1						4
17 JAAR	1961	1								1
	1960									
18 JAAR	1960									
	1959									
19 JAAR	1959	1								1
	1958									
20 JAAR	1958									
	1957									
21 JAAR EN MEER		1								1
ONBEKEND		5	2	1						8
ALGEMEEN TOTAAL		3376	1217	520	316	185	123	65	90	5892

26.-WETTIGE GEBOORTEN NAAR HUN RANG IN HET HUIDIGE HUWELIJK
EN HET TIJDSVERLOOP NA DE VOORGAANDE GEBOORTE
(INCLUSIEF DE LEVEND GEBOREN MAAR LEVENLOOS AANGEGEVEN KINDEREN, EXCLUSIEF DE DOODGEBORENEN)
C.- VLAAMS GEWEST

JAAR 1978

TIJD VERLOPEN VANAF DE VORIGE GEBORTE	JAAR VAN VORIGE GEBORTE	RANG DER GEBOORTEN MET INACHTNEMING VAN DE VORIGE (AL DAN NIET OVERLEDEN) LEVEND GEBOREN KINDEREN UIT HET HUIDIGE HUWELIJK								
		2E GEBORTE	3E GEBORTE	4E GEBORTE	5E GEBORTE	6E GEBORTE	7E GEBORTE	8E GEBORTE	9E GEBORTE EN VERDERE	TOTAAL VAN DE GEBOORTEN VAN 2E RANG EN VERDERE
<1 JAAR	1978	286	215	87	21	14	7	4	3	637
	1977	552	182	66	27	9	10	5	5	856
1 JAAR	1977	3084	947	333	149	61	42	22	25	4663
	1976	3742	1012	321	140	58	34	23	27	5357
2 JAAR	1976	3498	923	255	83	37	22	13	15	4846
	1975	3012	827	203	60	40	18	11	9	4180
3 JAAR	1975	2008	598	161	59	21	15	6	9	2877
	1974	1749	568	190	47	35	9	7	14	2619
4 JAAR	1974	1262	445	128	50	22	13	7	8	1935
	1973	1048	367	92	57	25	15	6	6	1616
5 JAAR	1973	774	348	104	38	17	11	4	4	1300
	1972	656	280	106	30	16	5	7	3	1103
6 JAAR	1972	501	187	87	31	16	7	2	5	836
	1971	408	181	51	26	18	5	6	1	696
7 JAAR	1971	280	151	64	27	10	2	4	1	539
	1970	256	136	51	29	12	7	4	2	497
8 JAAR	1970	198	93	46	17	7			1	362
	1969	132	89	39	10	4	1			275
9 JAAR	1969	117	91	29	8	3	2			250
	1968	113	62	28	11	3	1		1	219
10 JAAR	1968	92	47	25	11	2	3		3	183
	1967	71	37	17	9	3	2			139
11 JAAR	1967	65	42	10	5	3	1			126
	1966	48	18	13	5	3		1		88
12 JAAR	1966	38	26	9	3			1		77
	1965	26	22	6	2	3	1	2	1	63
13 JAAR	1965	21	17	5	7					50
	1964	18	15	8	3		1			45
14 JAAR	1964	13	5	4	6		1		1	30
	1963	8	6	2	3	1				20
15 JAAR	1963	12	5	2	1	1				21
	1962	8	5	1	1	1		1		17
16 JAAR	1962	6	5	2						13
	1961	4	2	1	1					8
17 JAAR	1961	3	2	1	1		1	1		9
	1960	6	2							8
18 JAAR	1960	4	1							5
	1959	4					1			5
19 JAAR	1959	3	2							5
	1958	2	1	1						4
20 JAAR	1958	2								2
	1957					1				1
21 JAAR EN MEER		3		2						5
ONBEKEND		70	13	6	5		1			95
ALGEMEEN TOTAAL		24203	7975	2556	983	446	238	137	144	36682

26.-WETTIGE GEBOORTEN NAAR HUN RANG IN HET HUIDIGE HUWELIJK
 EN HET TIJDSVERLOOP NA DE VOORGAANDE GEBOORTE
 (INCLUSIEF DE LEVEND GEBOREN MAAR LEVENLOOS AANGEGEVEN KINDEREN, EXCLUSIEF DE DOODGEBORENEN)
 D.- WAALS GEWEST JAAR 1978

TIJD VERLOPEN VANAF DE VORIGE GEBOORTE	JAAR VAN VORIGE GEBOORTE	RANG DER GEBOORTEN MET INACHTNEMING VAN DE VORIGE (AL DAN NIET OVERLEDEN) LEVEND GEBOREN KINDEREN UIT HET HUIDIGE HUWELIJK								
		2E GEBOORTE	3E GEBOORTE	4E GEBOORTE	5E GEBOORTE	6E GEBOORTE	7E GEBOORTE	8E GEBOORTE	9E GEBOORTE EN VERDERE	TOTAAL VAN DE GEBOORTEN VAN 2E RANG EN VERDERE
<1 JAAR	1978	175	112	43	18	7	6	2	6	369
	1977	274	82	35	15			2	1	411
1 JAAR	1977	1368	465	177	63	40	16	8	14	2151
	1976	1640	497	145	64	30	12	10	12	2410
2 JAAR	1976	1524	462	148	56	23	15	2	13	2243
	1975	1439	428	161	48	18	10	12	6	2122
3 JAAR	1975	1157	362	94	34	25	13	7	8	1700
	1974	928	301	99	33	18	5	11	5	1400
4 JAAR	1974	750	283	94	38	14	13	8	5	1205
	1973	603	199	85	24	12	8	7	6	944
5 JAAR	1973	407	203	70	31	10	12	3	4	740
	1972	351	177	63	19	8	4	3	2	627
6 JAAR	1972	277	139	49	16	7	6	1	2	497
	1971	223	105	37	15	6	3		5	394
7 JAAR	1971	147	84	37	14	6	4			292
	1970	115	76	33	14	10	6			254
8 JAAR	1970	94	58	24	10	8	2	2	1	199
	1969	90	62	21	7	4	2	1	1	188
9 JAAR	1969	57	42	15	6	1	1	2		124
	1968	39	37	13	5	4	2	1		101
10 JAAR	1968	36	31	18	7	1				93
	1967	39	27	10	5	5	1			87
11 JAAR	1967	34	23	10	6	4		1		78
	1966	26	10	5		2	1	1	1	46
12 JAAR	1966	15	19	4	4	2	1			45
	1965	15	9	7	4	2				37
13 JAAR	1965	14	11	7	2		1			35
	1964	8	4	1	1					14
14 JAAR	1964	9	5	2	2					18
	1963	11	6	4	1	1				23
15 JAAR	1963	2	2		1					5
	1962		6							6
16 JAAR	1962	2	3	1	1					7
	1961	3	2	1						6
17 JAAR	1961	1	2							3
	1960	3								3
18 JAAR	1960	2	1	1						4
	1959									
19 JAAR	1959									
	1958	3								3
20 JAAR	1958									
	1957			1						1
21 JAAR EN MEER		1	1							2
ONBEKEND		41	16	4	5	1	1		2	70
ALGEMEEN TOTAAL		11923	4352	1519	569	269	147	83	95	18957

27.- WETTIGE GEBOORTEN NAAR DE LEEFTIJD VAN DE MOEDER, HUN RANG IN HET
HUIDIGE HUWELIJK EN DE SOCIALE STAND VAN DE OUDERS - JAAR 1978

(INCLUSIEF DE LEVEND GEBOREN MAAR LEVENLOOS AANGEGEVEN KINDEREN, EXCLUSIEF DE DOODGEBORENEN)

A.- HET RIJK

RANG DER GEBOORTE EN SOCIALE STAND VAN DE MOEDER	LEEFTIJD VAN DE MOEDER									TOTAAL
	< 15 JAAR	15 - 19 JAAR	20 - 24 JAAR	25 - 29 JAAR	30 - 34 JAAR	35 - 39 JAAR	40 - 44 JAAR	45 JAAR EN MEER	LEEFTD NIET VERMELD	
1E GEBOORTE										
ZONDER BEROEP	6	3712	6523	2860	988	296	92	10	1	14488
BEDRIJFSLEIDSTER		65	635	626	146	55	11	1		1539
BEDIENDE THUIS		2	49	51	5	2				109
BEDIENDE BUITENSHUIS		1137	13072	10575	2121	286	43	5	2	27241
ARBEIDSTER THUIS		1	12	11	1					25
ARBEIDSTER BUITENSHUIS	1	1968	7436	3085	677	147	27	1	1	13343
HELPSTER THUIS		9	76	42	16	2	2			147
HELPSTER BUITENSHUIS		11	20	13	4					48
TOTAAL	7	6905	27823	17263	3958	788	175	17	4	56940
2E GEBOORTE										
ZONDER BEROEP		787	5263	5610	2035	428	79	8	3	14213
BEDRIJFSLEIDSTER		6	272	609	253	56	10	1		1207
BEDIENDE THUIS		1	15	43	19	3				81
BEDIENDE BUITENSHUIS		74	3372	9110	3185	382	42	3		16168
ARBEIDSTER THUIS		1	9	11	4	1				26
ARBEIDSTER BUITENSHUIS		201	3074	3181	998	160	18	2		7634
HELPSTER THUIS		1	42	58	24	8	1			134
HELPSTER BUITENSHUIS			14	19	4	2				39
TOTAAL		1071	12061	18641	6522	1040	150	14	3	39502
3E GEBOORTE										
ZONDER BEROEP		92	1539	3138	2060	592	105	7		7533
BEDRIJFSLEIDSTER			38	168	151	28	4			389
BEDIENDE THUIS			1	10	6	1				18
BEDIENDE BUITENSHUIS		2	255	1780	1476	266	24	2		3805
ARBEIDSTER THUIS			2	6	4					12
ARBEIDSTER BUITENSHUIS		7	399	783	418	98	15	1		1721
HELPSTER THUIS			4	18	18	10	2			52
HELPSTER BUITENSHUIS				10	2	2				14
TOTAAL		101	2238	5913	4135	997	150	10		13544
4E GEBOORTE										
ZONDER BEROEP		11	435	1224	1148	464	125	5		3412
BEDRIJFSLEIDSTER			6	42	58	19	6			131
BEDIENDE THUIS					4		1			5
BEDIENDE BUITENSHUIS			7	180	327	127	15	1		657
ARBEIDSTER THUIS				1	3					4
ARBEIDSTER BUITENSHUIS			40	171	104	53	4	2		374
HELPSTER THUIS			2	2	6	1				11
HELPSTER BUITENSHUIS						1				1
TOTAAL		11	490	1620	1650	665	151	8		4595
5E GEBOORTE EN MEER										
ZONDER BEROEP		2	157	792	1106	931	356	50		3394
BEDRIJFSLEIDSTER			2	13	29	28	10			82
BEDIENDE THUIS					1	2				3
BEDIENDE BUITENSHUIS			1	22	67	42	19	2		153
ARBEIDSTER THUIS			1	1	1					3
ARBEIDSTER BUITENSHUIS			14	54	92	67	19	1		247
HELPSTER THUIS					2	3	1			6
HELPSTER BUITENSHUIS				1		1				2
TOTAAL		2	175	883	1298	1074	405	53		3890
ALGEMEEN TOTAAL	7	8090	42787	44320	17563	4564	1031	102	7	118471

27.- VERVOLG

RANG DER GEBORTE EN SOCIALE STAND VAN DE MOEDER	SOCIALE STAND VAN DE VADER					TOTAAL
	ZONDER BEROEP	BEDRIJFS LEIDER	BEDIENDE	WERKMAN	HELPER	
1E GEBORTE						
ZONDER BEROEP	599	1720	3640	8478	51	14488
BEDRIJFSLEIDSTER	33	526	542	431	7	1539
BEDIENDE THUIS	6	17	58	28		109
BEDIENDE BUITENSHUIS	596	2080	15635	8866	64	27241
ARBEIDSTER THUIS		5	8	12		25
ARBEIDSTER BUITENSHUIS	123	376	2479	10317	48	13343
HELPSTER THUIS		124	6	10	7	147
HELPSTER BUITENSHUIS	1	19	6	21	1	48
TOTAAL	1358	4867	22374	28163	178	56940
2E GEBORTE						
ZONDER BEROEP	253	2077	4141	7701	41	14213
BEDRIJFSLEIDSTER	12	428	423	336	8	1207
BEDIENDE THUIS		16	36	29		81
BEDIENDE BUITENSHUIS	150	1489	10201	4304	24	16168
ARBEIDSTER THUIS		4	5	17		26
ARBEIDSTER BUITENSHUIS	57	246	1520	5800	11	7634
HELPSTER THUIS		119	5	9	1	134
HELPSTER BUITENSHUIS		21	6	11	1	39
TOTAAL	472	4400	16337	18207	86	39502
3E GEBORTE						
ZONDER BEROEP	135	1157	2087	4140	14	7533
BEDRIJFSLEIDSTER	8	139	117	123	2	389
BEDIENDE THUIS	1	2	11	4		18
BEDIENDE BUITENSHUIS	33	438	2611	719	4	3805
ARBEIDSTER THUIS		5		7		12
ARBEIDSTER BUITENSHUIS	40	70	268	1339	4	1721
HELPSTER THUIS	1	48	1	1	1	52
HELPSTER BUITENSHUIS		12		2		14
TOTAAL	218	1871	5095	6335	25	13544
4E GEBORTE						
ZONDER BEROEP	96	453	734	2126	3	3412
BEDRIJFSLEIDSTER	1	43	25	62		131
BEDIENDE THUIS		1	3	1		5
BEDIENDE BUITENSHUIS	6	99	448	103	1	657
ARBEIDSTER THUIS		2		2		4
ARBEIDSTER BUITENSHUIS	9	18	54	293		374
HELPSTER THUIS		11				11
HELPSTER BUITENSHUIS					1	1
TOTAAL	112	627	1264	2587	5	4595
5E GEBORTE EN MEER						
ZONDER BEROEP	159	322	345	2567	1	3394
BEDRIJFSLEIDSTER	3	21	13	43	2	82
BEDIENDE THUIS			1	2		3
BEDIENDE BUITENSHUIS	5	17	99	32		153
ARBEIDSTER THUIS		1		2		3
ARBEIDSTER BUITENSHUIS	18	6	22	201		247
HELPSTER THUIS		6				6
HELPSTER BUITENSHUIS		2				2
TOTAAL	185	375	480	2847	3	3890
ALGEMEEN TOTAAL	2345	12140	45550	58139	297	118471

B.- BRUSSELS GEWEST

RANG DER GEBOORTE EN SOCIALE STAND VAN DE MOEDER	LEEFTIJD VAN DE MOEDER									TOTAAL
	< 15 JAAR	15 - 19 JAAR	20 - 24 JAAR	25 - 29 JAAR	30 - 34 JAAR	35 - 39 JAAR	40 - 44 JAAR	45 JAAR EN MEER	LEEFTD NIET VERMELD	
1E GEBOORTE										
ZONDER BEROEP		459	797	370	133	36	12	2		1809
BEDRIJFSLEIDSTER		4	43	91	27	8	4	1		178
BEDIENDE THUIS			1	4	1	1				7
BEDIENDE BUITENSHUIS		99	1066	1218	345	61	7			2796
ARBEIDSTER THUIS			1	3						4
ARBEIDSTER BUITENSHUIS		116	374	156	45	17	3			711
HELPSTER THUIS		2	5	4			1			12
HELPSTER BUITENSHUIS			2	1						3
TOTAAL		680	2289	1847	551	123	27	3		5520
2E GEBOORTE										
ZONDER BEROEP		121	558	446	190	49	9	2	1	1376
BEDRIJFSLEIDSTER			18	58	29	3	1	1		110
BEDIENDE THUIS				2	3					5
BEDIENDE BUITENSHUIS		5	249	759	336	62	6	1		1418
ARBEIDSTER THUIS				1	1					1
ARBEIDSTER BUITENSHUIS		13	188	180	55	13	1	1		451
HELPSTER THUIS			2	5	1		2			10
HELPSTER BUITENSHUIS			2	2		1				5
TOTAAL		139	1017	1452	615	130	17	5	1	3376
3E GEBOORTE										
ZONDER BEROEP		12	230	259	158	48	6			713
BEDRIJFSLEIDSTER			4	6	17	2				29
BEDIENDE THUIS					2					2
BEDIENDE BUITENSHUIS			20	124	123	39	1			307
ARBEIDSTER THUIS			1	1						2
ARBEIDSTER BUITENSHUIS		3	50	58	37	9	2			159
HELPSTER THUIS			1	2						3
HELPSTER BUITENSHUIS				2						2
TOTAAL		15	306	452	337	98	9			1217
4E GEBOORTE										
ZONDER BEROEP		2	96	164	111	35	9			417
BEDRIJFSLEIDSTER				3	4					7
BEDIENDE THUIS										
BEDIENDE BUITENSHUIS				8	24	6				38
ARBEIDSTER THUIS				1						1
ARBEIDSTER BUITENSHUIS			9	26	14	6	1			56
HELPSTER THUIS			1							1
HELPSTER BUITENSHUIS										
TOTAAL		2	106	202	153	47	10			520
5E GEBOORTE EN MEER										
ZONDER BEROEP		1	47	198	192	188	51	12		689
BEDRIJFSLEIDSTER				1	1		1			3
BEDIENDE THUIS						1				1
BEDIENDE BUITENSHUIS				2	5	1	2			10
ARBEIDSTER THUIS										
ARBEIDSTER BUITENSHUIS			8	13	24	25	6			76
HELPSTER THUIS										
HELPSTER BUITENSHUIS										
TOTAAL		1	55	214	222	215	60	12		779
ALGEMEEN TOTAAL		837	3773	4167	1878	613	123	20	1	11412

RANG DER GEBOORTE	SOCIALE STAND VAN DE VADER					
	ZONDER BEROEP	BEDRIJFS LEIDER	BEDIENDE	WERKMAN	HELPER	TOTAAL
1E GEBOORTE						
ZONDER BEROEP	151	147	548	962	1	1809
BEDRIJFSLEIDSTER	6	78	69	24	1	178
BEDIENDE THUIS	1	1	5			7
BEDIENDE BUITENSHUIS	99	244	1828	624	1	2796
ARBEIDSTER THUIS		1	1	2		4
ARBEIDSTER BUITENSHUIS	19	17	143	529	3	711
HELPSTER THUIS		8	2	2		12
HELPSTER BUITENSHUIS			1	2		3
TOTAAL	276	496	2597	2145	6	5520
2E GEBOORTE						
ZONDER BEROEP	51	124	450	750	1	1376
BEDRIJFSLEIDSTER	3	51	41	15		110
BEDIENDE THUIS			5			5
BEDIENDE BUITENSHUIS	39	152	947	280		1418
ARBEIDSTER THUIS				1		1
ARBEIDSTER BUITENSHUIS	14	14	65	358		451
HELPSTER THUIS		10				10
HELPSTER BUITENSHUIS		3	1	1		5
TOTAAL	107	354	1509	1405	1	3376
3E GEBOORTE						
ZONDER BEROEP	34	62	176	441		713
BEDRIJFSLEIDSTER	1	14	10	4		29
BEDIENDE THUIS	1			1		2
BEDIENDE BUITENSHUIS	12	39	206	50		307
ARBEIDSTER THUIS				2		2
ARBEIDSTER BUITENSHUIS	10	13	12	123	1	159
HELPSTER THUIS		3				3
HELPSTER BUITENSHUIS		2				2
TOTAAL	58	133	404	621	1	1217
4E GEBOORTE						
ZONDER BEROEP	13	21	66	317		417
BEDRIJFSLEIDSTER	1	3		3		7
BEDIENDE THUIS						
BEDIENDE BUITENSHUIS		6	26	6		38
ARBEIDSTER THUIS				1		1
ARBEIDSTER BUITENSHUIS	2	4	3	47		56
HELPSTER THUIS		1				1
HELPSTER BUITENSHUIS						
TOTAAL	16	35	95	374		520
5E GEBOORTE EN MEER						
ZONDER BEROEP	29	26	25	609		689
BEDRIJFSLEIDSTER		1	1		1	3
BEDIENDE THUIS				1		1
BEDIENDE BUITENSHUIS	1		7	2		10
ARBEIDSTER THUIS						
ARBEIDSTER BUITENSHUIS	3	2	4	67		76
HELPSTER THUIS						
HELPSTER BUITENSHUIS						
TOTAAL	33	29	37	679	1	779
ALGEMEEN TOTAAL	490	1047	4642	5224	9	11412

27.- VERVOLG

C.- V L A A M S G E W E S T

RANG DER GEBORTE EN SOCIALE STAND VAN DE MOEDER	LEEFTIJD VAN DE MOEDER								LEEFTE NIET VERMELD	TOTAAL
	< 15 JAAR	15 - 19 JAAR	20 - 24 JAAR	25 - 29 JAAR	30 - 34 JAAR	35 - 39 JAAR	40 - 44 JAAR	45 JAAR EN MEER		
1E GEBORTE										
ZONDER BEROEP	2	1635	3139	1470	538	160	45	5		6994
BEDRIJFSLEIDSTER		33	392	340	77	29	4			875
BEDIENDE THUIS			18	23		1				42
BEDIENDE BUITENSHUIS		659	8065	6240	1077	140	19	2	1	16203
ARBEIDSTER THUIS			9	7	1					17
ARBEIDSTER BUITENSHUIS	1	1327	5362	2226	488	89	18	1		9512
HELPSTER THUIS		4	36	26	12		1			79
HELPSTER BUITENSHUIS		5	14	9	1					29
TOTAAL	3	3663	17035	10341	2194	419	87	8	1	33751
2E GEBORTE										
ZONDER BEROEP		337	2650	3350	1228	274	46	3	2	7890
BEDRIJFSLEIDSTER		2	149	363	128	37	6			685
BEDIENDE THUIS			4	22	8					34
BEDIENDE BUITENSHUIS		39	2103	5752	1892	213	28	2		10029
ARBEIDSTER THUIS		1	7	8	3	1				20
ARBEIDSTER BUITENSHUIS		147	2127	2324	742	111	9	1		5461
HELPSTER THUIS		1	15	32	13	3				64
HELPSTER BUITENSHUIS			8	9	2	1				20
TOTAAL		527	7063	11860	4016	640	89	6	2	24203
3E GEBORTE										
ZONDER BEROEP		54	720	1831	1246	368	63	5		4287
BEDRIJFSLEIDSTER			21	111	87	15	3			237
BEDIENDE THUIS				3	1	1				5
BEDIENDE BUITENSHUIS		2	143	1114	894	144	13	2		2312
ARBEIDSTER THUIS			1	5	2					8
ARBEIDSTER BUITENSHUIS		3	234	505	270	68	11	1		1092
HELPSTER THUIS			2	10	8	6	2			28
HELPSTER BUITENSHUIS				3	1	2				6
TOTAAL		59	1121	3582	2509	604	92	8		7975
4E GEBORTE										
ZONDER BEROEP		8	199	636	668	273	75	4		1863
BEDRIJFSLEIDSTER			3	23	33	12	4			75
BEDIENDE THUIS					2		1			3
BEDIENDE BUITENSHUIS			3	111	186	82	9	1		392
ARBEIDSTER THUIS					2					2
ARBEIDSTER BUITENSHUIS			27	94	65	29	2	1		218
HELPSTER THUIS				1	1					2
HELPSTER BUITENSHUIS						1				1
TOTAAL		8	232	865	957	397	91	6		2556
5E GEBORTE EN MEER										
ZONDER BEROEP		1	80	361	561	482	191	22		1698
BEDRIJFSLEIDSTER			1	7	17	20	5			50
BEDIENDE THUIS										
BEDIENDE BUITENSHUIS			1	13	34	31	12	2		93
ARBEIDSTER THUIS			1	1						2
ARBEIDSTER BUITENSHUIS			3	22	46	23	7			101
HELPSTER THUIS					2	1				3
HELPSTER BUITENSHUIS						1				1
TOTAAL		1	86	404	660	558	215	24		1948
ALGEMEEN TOTAAL	3	4258	25537	27052	10336	2618	574	52	3	70433

27.- VERVOLG

RANG DER GEBOORTE	SOCIALE STAND VAN DE VADER					
	ZONDER BEROEP	BEDRIJFSLEIDER	BEDIENDE	WERKMAN	HELPER	TOTAAL
1E GEBOORTE						
ZONDER BEROEP	223	1071	1651	4021	28	6994
BEDRIJFSLEIDSTER	15	266	325	264	5	875
BEDIENDE THUIS	2	6	25	9		42
BEDIENDE BUITENSHUIS	318	1180	9374	5292	39	16203
ARBEIDSTER THUIS		4	5	8		17
ARBEIDSTER BUITENSHUIS	58	269	1798	7346	41	9512
HELPSTER THUIS		70	3	4	2	79
HELPSTER BUITENSHUIS		12	2	15		29
TOTAAL	616	2878	13183	16959	115	33751
2E GEBOORTE						
ZONDER BEROEP	96	1351	2314	4106	23	7890
BEDRIJFSLEIDSTER	4	229	251	195	6	685
BEDIENDE THUIS		9	15	10		34
BEDIENDE BUITENSHUIS	68	870	6427	2648	16	10029
ARBEIDSTER THUIS		2	4	14		20
ARBEIDSTER BUITENSHUIS	24	173	1133	4122	9	5461
HELPSTER THUIS		59	2	2	1	64
HELPSTER BUITENSHUIS		9	2	9		20
TOTAAL	192	2702	10148	11106	55	24203
3E GEBOORTE						
ZONDER BEROEP	33	768	1249	2225	12	4287
BEDRIJFSLEIDSTER	2	73	76	84	2	237
BEDIENDE THUIS		1	4			5
BEDIENDE BUITENSHUIS	11	258	1624	415	4	2312
ARBEIDSTER THUIS		3		5		8
ARBEIDSTER BUITENSHUIS	12	43	198	838	1	1092
HELPSTER THUIS	1	25	1		1	28
HELPSTER BUITENSHUIS		5		1		6
TOTAAL	59	1176	3152	3568	20	7975
4E GEBOORTE						
ZONDER BEROEP	26	310	436	1089	2	1863
BEDRIJFSLEIDSTER		22	17	36		75
BEDIENDE THUIS			2	1		3
BEDIENDE BUITENSHUIS	5	58	275	53	1	392
ARBEIDSTER THUIS		1		1		2
ARBEIDSTER BUITENSHUIS	2	12	36	168		218
HELPSTER THUIS		2				2
HELPSTER BUITENSHUIS					1	1
TOTAAL	33	405	766	1348	4	2556
5E GEBOORTE EN MEER						
ZONDER BEROEP	41	196	219	1241	1	1698
BEDRIJFSLEIDSTER	2	11	9	28		50
BEDIENDE THUIS						
BEDIENDE BUITENSHUIS		14	64	15		93
ARBEIDSTER THUIS				2		2
ARBEIDSTER BUITENSHUIS	3	4	12	82		101
HELPSTER THUIS		3				3
HELPSTER BUITENSHUIS		1				1
TOTAAL	46	229	304	1368	1	1948
ALGEMEEN TOTAAL	946	7390	27553	34349	195	70433

D.- WAALS GEWEST

RANG DER GEBOORTE EN SOCIALE STAND VAN DE MOEDER	LEEFTIJD VAN DE MOEDER									TOTAAL
	< 15 JAAR	15 - 19 JAAR	20 - 24 JAAR	25 - 29 JAAR	30 - 34 JAAR	35 - 39 JAAR	40 - 44 JAAR	45 JAAR EN MEER	LEEFTD NIET VERMELD	
1E GEBOORTE										
ZONDER BEROEP	4	1618	2587	1020	317	100	35	3	1	5685
BEDRIJFSLEIDSTER		28	200	195	42	18	3			486
BEDIENDE THUIS		2	30	24	4					60
BEDIENDE BUITENSHUIS		379	3941	3117	699	85	17	3	1	8242
ARBEIDSTER THUIS		1	2	1						4
ARBEIDSTER BUITENSHUIS		525	1700	703	144	41	6		1	3120
HELPSTER THUIS		3	35	12	4	2				56
HELPSTER BUITENSHUIS		6	4	3	3					16
TOTAAL	4	2562	8499	5075	1213	246	61	6	3	17669
2E GEBOORTE										
ZONDER BEROEP		329	2055	1814	617	105	24	3		4947
BEDRIJFSLEIDSTER		4	105	188	96	16	3			412
BEDIENDE THUIS		1	11	19	8	3				42
BEDIENDE BUITENSHUIS		30	1020	2599	957	107	8			4721
ARBEIDSTER THUIS			2	3						5
ARBEIDSTER BUITENSHUIS		41	759	677	201	36	8			1722
HELPSTER THUIS			25	21	10	3	1			60
HELPSTER BUITENSHUIS			4	8	2					14
TOTAAL		405	3981	5329	1891	270	44	3		11923
3E GEBOORTE										
ZONDER BEROEP		26	589	1048	656	176	36	2		2533
BEDRIJFSLEIDSTER			13	51	47	11	1			123
BEDIENDE THUIS			1	7	3					11
BEDIENDE BUITENSHUIS			92	542	459	83	10			1186
ARBEIDSTER THUIS				2						2
ARBEIDSTER BUITENSHUIS		1	115	220	111	21	2			470
HELPSTER THUIS			1	6	10	4				21
HELPSTER BUITENSHUIS				5	1					6
TOTAAL		27	811	1879	1289	295	49	2		4352
4E GEBOORTE										
ZONDER BEROEP		1	140	424	369	156	41	1		1132
BEDRIJFSLEIDSTER			3	16	21	7	2			49
BEDIENDE THUIS					2					2
BEDIENDE BUITENSHUIS			4	61	117	39	6			227
ARBEIDSTER THUIS					1					1
ARBEIDSTER BUITENSHUIS			4	51	25	18	1	1		100
HELPSTER THUIS			1	1	5	1				8
HELPSTER BUITENSHUIS										
TOTAAL		1	152	553	540	221	50	2		1519
5E GEBOORTE EN MEER										
ZONDER BEROEP			30	233	353	261	114	16		1007
BEDRIJFSLEIDSTER			1	5	11	8	4			29
BEDIENDE THUIS					1	1				2
BEDIENDE BUITENSHUIS				7	28	10	5			50
ARBEIDSTER THUIS					1					1
ARBEIDSTER BUITENSHUIS			3	19	22	19	6	1		70
HELPSTER THUIS						2	1			3
HELPSTER BUITENSHUIS				1						1
TOTAAL			34	265	416	301	130	17		1163
ALGEMEEN TOTAAL	4	2995	13477	13101	5349	1333	334	30	3	36626

27.- VERVOLG

RANG DER GEBORTE EN SOCIALE STAND VAN DE MOEDER	SOCIALE STAND VAN DE VADER					TOTAAL
	ZONDER BEROEP	BEDRIJFS LEIDER	BEDIENDE	WERKMAN	HELPER	
1E GEBORTE						
ZONDER BEROEP	225	502	1441	3495	22	5685
BEDRIJFSLEIDSTER	12	182	148	143	1	486
BEDIENDE THUIS	3	10	28	19		60
BEDIENDE BUITENSHUIS	179	656	4433	2950	24	8242
ARBEIDSTER THUIS			2	2		4
ARBEIDSTER BUITENSHUIS	46	90	538	2442	4	3120
HELPSTER THUIS		46	1	4	5	56
HELPSTER BUITENSHUIS	1	7	3	4	1	16
TOTAAL	466	1493	6594	9059	57	17669
2E GEBORTE						
ZONDER BEROEP	106	602	1377	2845	17	4947
BEDRIJFSLEIDSTER	5	148	131	126	2	412
BEDIENDE THUIS		7	16	19		42
BEDIENDE BUITENSHUIS	43	467	2827	1376	8	4721
ARBEIDSTER THUIS		2	1	2		5
ARBEIDSTER BUITENSHUIS	19	59	322	1320	2	1722
HELPSTER THUIS		50	3	7		60
HELPSTER BUITENSHUIS		9	3	1	1	14
TOTAAL	173	1344	4680	5696	30	11923
3E GEBORTE						
ZONDER BEROEP	68	327	662	1474	2	2533
BEDRIJFSLEIDSTER	5	52	31	35		123
BEDIENDE THUIS		1	7	3		11
BEDIENDE BUITENSHUIS	10	141	781	254		1186
ARBEIDSTER THUIS		2				2
ARBEIDSTER BUITENSHUIS	18	14	58	378	2	470
HELPSTER THUIS		20		1		21
HELPSTER BUITENSHUIS		5		1		6
TOTAAL	101	562	1539	2146	4	4352
4E GEBORTE						
ZONDER BEROEP	57	122	232	720	1	1132
BEDRIJFSLEIDSTER		18	8	23		49
BEDIENDE THUIS		1	1			2
BEDIENDE BUITENSHUIS	1	35	147	44		227
ARBEIDSTER THUIS		1				1
ARBEIDSTER BUITENSHUIS	5	2	15	78		100
HELPSTER THUIS		8				8
HELPSTER BUITENSHUIS						
TOTAAL	63	187	403	865	1	1519
5E GEBORTE EN MEER						
ZONDER BEROEP	89	100	101	717		1007
BEDRIJFSLEIDSTER	1	9	3	15	1	29
BEDIENDE THUIS			1	1		2
BEDIENDE BUITENSHUIS	4	3	28	15		50
ARBEIDSTER THUIS		1				1
ARBEIDSTER BUITENSHUIS	12		6	52		70
HELPSTER THUIS		3				3
HELPSTER BUITENSHUIS		1				1
TOTAAL	106	117	139	800	1	1163
ALGEMEEN TOTAAL	909	3703	13355	18566	93	36626

28.-WETTIGE GEBORTEN NAAR HUN RANG IN HET HUIDIGE HUWELIJK
EN NAAR HET BEROEP VAN DE VADER

JAAR 1978

(INCLUSIEF DE LEVEND GEBOREN MAAR LEVENLOOS AANGEGEVEN KINDEREN, EXCLUSIEF DE DOODGEBORENEN)

A.- HET RIJK

BEROEP EN SOCIALE STAND VAN DE VADER	RANG DER GEBORTEN REKENING HOUDEND MET DE VORIGE (AL DAN NIET OVERLEDEN) LEVEND GEBOREN KINDEREN UIT HET HUIDIGE HUWELIJK									
	1E GE- BOOR- TE	2E GE- BOOR- TE	3E GE- BOOR- TE	4E GE- BOOR- TE	5E GE- BOOR- TE	6E GE- BOOR- TE	7E GE- BOOR- TE	8E GE- BOOR- TE	9E GE- BOOR- TE +	ALGE- MEEN TOTAAL
VRIJE BEROEPEN, ONDERWIJZEND PERSENEEL, KUNSTENAARS, TECH- NICI E.D.										
BEDRIJFSHOOFDEN	1307	1202	545	150	29	10	5		2	3250
BEDIENDEN	8351	6516	2319	558	117	40	11	9	3	17924
ARBEIDERS	23	6	5							34
TOTAAL :	9681	7724	2869	708	146	50	16	9	5	21208
BEDRIJFSLEIDERS EN HOGERE ADMINISTRATIEVE KADERS :										
BEDRIJFSHOOFDEN	487	435	183	68	6	6		1	1	1187
BEDIENDEN	507	493	208	51	14	7			1	1281
TOTAAL :	994	928	391	119	20	13		1	2	2468
ADMINISTRATIEF PERSENEEL BEDIENDEN	9204	6700	1804	454	123	34	11	4	9	18343
TOTAAL :	9204	6700	1804	454	123	34	11	4	9	18343
HANDELAARS EN VERKOOPSPERSENEEL BEDRIJFSHOOFDEN	1138	1010	370	125	55	19	10	8	5	2740
BEDIENDEN	881	656	230	72	18	6	2		1	1866
ARBEIDERS	119	56	23	5	3	2	1	1		210
TOTAAL :	2138	1722	623	202	76	27	13	9	6	4816
LANDBOUWERS, JAGERS, VISSERS, HOETHAKKERS, E.D. :										
BEDRIJFSHOOFDEN	688	700	404	169	75	37	15	7	10	2105
ARBEIDERS	375	280	106	46	19	6	7	4	4	847
TOTAAL :	1063	980	510	215	94	43	22	11	14	2952
MIJNWERKER, STEENGROEVEARBEIDER, E.D. ARBEIDERS	588	509	285	190	142	78	55	38	31	1916
TOTAAL :	588	509	285	190	142	78	55	38	31	1916
BEROEPEN UIT TRANSPORT- EN COMMUNICATIEBEDRIJVEN :										
BEDRIJFSHOOFDEN	74	83	31	10	8	1	1		1	209
BEDIENDEN	678	410	120	29	5	3	1		2	1248
ARBEIDERS	2615	1921	754	301	117	50	17	13	20	5808
TOTAAL :	3367	2414	905	340	130	54	19	13	23	7265
AMBACHTSLIEDEN, VAK- EN FABRIEKARBEIDERS EN HAND- LANGERS :										
BEDRIJFSHOOFDEN	893	776	291	91	31	10	6	3	6	2107
BEDIENDEN	112	84	18	1	1	1	1			218
ARBEIDERS	23961	15159	5081	2013	972	529	330	169	200	48414
TOTAAL :	24966	16019	5390	2105	1004	540	337	172	206	50739
BEROEPEN UIT DIENSTVERLENENDE, SPORT- EN ONTSPANNINGSBE- DRIJVEN :										
BEDRIJFSHOOFDEN	280	194	47	14	5	2				542
BEDIENDEN	1572	930	243	37	15	7	5	2		2811
ARBEIDERS	660	362	106	37	25	8	3	5	1	1207
TOTAAL :	2512	1486	396	88	45	17	8	7	1	4560
BEROEPSMILITAIRES EN MILICIENS	1069	548	153	62	17	4	3	1	2	1859
ZONDER BEROEP	1358	472	218	112	71	40	24	20	30	2345
ALGEMEEN TOTAAL	56940	39502	13544	4595	1868	900	508	285	329	118471

**28.-WETTIGE GEBORTEN NAAR HUN RANG IN HET HUIDIGE HUWELIJK
EN NAAR HET BEROEP VAN DE VADER**

JAAR 1978

 (INCLUSIEF DE LEVEND GEBOREN MAAR LEVENLOOS AANGEGEVEN KINDEREN, EXCLUSIEF DE DOODGEBORENEN)
 B.- BRUSSELS GEWEST

BEROEP EN SOCIALE STAND VAN DE VADER	RANG DER GEBORTEN REKENING HOUDEND MET DE VORIGE (AL DAN NIET OVERLEDEN) LEVEND GEBOREN KINDEREN UIT HET HUIDIGE HUWELIJK									ALGE- MEEN TOTAAL
	1E GE- BOOR- TE	2E GE- BOOR- TE	3E GE- BOOR- TE	4E GE- BOOR- TE	5E GE- BOOR- TE	6E GE- BOOR- TE	7E GE- BOOR- TE	8E GE- BOOR- TE	9E GE- BOORTE EN +	
VRIJE BEROEPEN, ONDERWIJZEND PERSENEEL, KUNSTENAARS, TECH- NICI E.D.										
BEDRIJFSHOOFDEN	198	152	58	14	2		1			425
BEDIENDEN	962	624	166	41	9	3				1805
ARBEIDERS	7		2							9
TOTAAL :	1167	776	226	55	11	3	1			2239
BEDRIJFSLEIDERS EN HOGERE ADMINISTRATIEVE KADERS :										
BEDRIJFSHOOFDEN	46	31	13	4					1	95
BEDIENDEN	203	164	60	14	6	3			1	451
TOTAAL :	249	195	73	18	6	3			2	546
ADMINISTRATIEF PERSENEEL BEDIENDEN	958	501	119	27	5	2	1		1	1614
TOTAAL :	958	501	119	27	5	2	1		1	1614
HANDELAARS EN VERKOOPSPERSENEEL BEDIENDEN	135	99	38	10	10	3	4	2	2	303
BEDIENDEN	153	79	28	4	1					265
ARBEIDERS	5	1	2							8
TOTAAL :	293	179	68	14	11	3	4	2	2	576
LANDBOUWERS, JAGERS, VISSERS; HOUTHAKKERS, E.D. :										
BEDRIJFSHOOFDEN	8									8
ARBEIDERS	21	5	4	1				1	2	34
TOTAAL :	29	5	4	1				1	2	42
MIJNWERKER, STEENGROEVEARBEIDER, E.D. ARBEIDERS	1	3			2	2	2		1	11
TOTAAL :	1	3			2	2	2		1	11
BEROEPEN UIT TRANSPORT- EN COMMUNICATIEBEDRIJVEN :										
BEDRIJFSHOOFDEN	8	4	2		2		1			17
BEDIENDEN	44	16	8	3		1				72
ARBEIDERS	277	168	69	42	23	11	3	2	2	597
TOTAAL :	329	188	79	45	25	12	4	2	2	686
AMBACHTSLIEDEN, VAK- EN FABRIEKARBEIDERS EN HAND- LANGERS :										
BEDRIJFSHOOFDEN	68	55	18	6			1			148
BEDIENDEN	20	9	1							30
ARBEIDERS	1660	1119	517	311	225	151	102	51	78	4214
TOTAAL :	1748	1183	536	317	225	151	103	51	78	4392
BEROEPEN UIT DIENSTVERLENENDE, SPORT- EN ONTSPANNINGSBE- DRIJVEN :										
BEDRIJFSHOOFDEN	33	13	4	1						51
BEDIENDEN	184	85	14	5		1	1	1		291
ARBEIDERS	180	110	28	20	13	2	2	5		360
TOTAAL :	397	208	46	26	13	3	3	6		702
BEROEPSMILITAIRES EN MILICIENS ZONDER BEROEP	73	31	8	1			1			114
TOTAAL :	276	107	58	16	18	6	4	3	2	490
ALGEMEEN TOTAAL	5520	3376	1217	520	316	185	123	65	90	11412

28.-WETTIGE GEBORTEN NAAR HUN RANG IN HET HUIDIGE HUWELIJK
 EN NAAR HET BEROEP VAN DE VADER
 (INCLUSIEF DE LEVEND GEBOREN MAAR LEVENLOOS AANGEGEVEN KINDEREN, EXCLUSIEF DE DOODGEBORENEN)
 C.- VLAAMS GEWEST

JAAR 1978

BEROEP EN SOCIALE STAND VAN DE VADER	RANG DER GEBORTEN REKENING HOUDEND MET DE VORIGE (AL DAN NIET OVERLEDEN) LEVEND GEBOREN KINDEREN UIT HET HUIDIGE HUWELIJK									
	1E GE- BOOR- TE	2E GE- BOOR- TE	3E GE- BOOR- TE	4E GE- BOOR- TE	5E GE- BOOR- TE	6E GE- BOOR- TE	7E GE- BOOR- TE	8E GE- BOOR- TE	9E GE- BOORTE EN +	ALGE- MEEN TOTAAL
VRIJE BEROEPEN, ONDERWIJZEND PERSONEEL, KUNSTENAARS, TECH- NICI E.D.										
BEDRIJFSHOOFDEN	708	684	306	86	17	7	2		2	1812
BEDIENDEN	4942	4002	1434	339	69	27	6	8	2	10829
ARBEIDERS	12	3	2							17
TOTAAL :	5662	4689	1742	425	86	34	8	8	4	12658
BEDRIJFSLEIDERS EN HOGERE ADMINISTRATIEVE KADERS :										
BEDRIJFSHOOFDEN	336	321	135	51	4	6		1		854
BEDIENDEN	173	192	81	26	7	3				482
TOTAAL :	509	513	216	77	11	9		1		1336
ADMINISTRATIEF PERSONEEL BEDIENDEN	5795	4486	1207	299	92	26	9	2	6	11922
TOTAAL :	5795	4486	1207	299	92	26	9	2	6	11922
HANDELAARS EN VERKOOPSPERONEEL										
BEDRIJFSHOOFDEN	667	641	250	85	31	7	5	4	2	1692
BEDIENDEN	438	352	127	43	10	2			1	973
ARBEIDERS	87	42	16	5		1		1		152
TOTAAL :	1192	1035	393	133	41	10	5	5	3	2817
LANDBOUWERS, JAGERS, VISSERS, HOUTHAKKERS, E.D. :										
BEDRIJFSHOOFDEN	439	450	259	119	53	24	7	3	3	1357
ARBEIDERS	227	190	75	30	13	4	4	3	2	548
TOTAAL :	666	640	334	149	66	28	11	6	5	1905
MIJNWERKER, STEENGROEVEARBEIDER, E.D. ARBEIDERS	528	438	216	135	90	50	29	24	18	1528
TOTAAL :	528	438	216	135	90	50	29	24	18	1528
BEROEPEN UIT TRANSPORT- EN COMMUNICATIEBEDRIJVEN :										
BEDRIJFSHOOFDEN	45	58	14	5	4	1			1	128
BEDIENDEN	356	240	70	18	3	1	1		1	690
ARBEIDERS	1410	1072	391	137	58	24	7	6	8	3113
TOTAAL :	1811	1370	475	160	65	26	8	6	10	3931
AMBACHTSLIEDEN, VAK- EN FABRIEKARBEIDERS EN HAND- LANGERS :										
BEDRIJFSHOOFDEN	508	436	184	53	24	6	3	1	4	1219
BEDIENDEN	69	63	14	1	1		1			149
ARBEIDERS	14506	9249	2837	1033	464	239	150	80	83	28641
TOTAAL :	15083	9748	3035	1087	489	245	154	81	87	30009
BEROEPEN UIT DIENSTVERLENENDE, SPORT- EN ONTSPANNINGSBE- DRIJVEN :										
BEDRIJFSHOOFDEN	175	112	28	6	5	2				328
BEDIENDEN	851	534	142	18	9	3	2	1		1560
ARBEIDERS	304	167	51	12	4	5	1		1	545
TOTAAL :	1330	813	221	36	18	10	3	1	1	2433
BEROEPSMILITAIRES EN MILICIENS	559	279	77	22	8	1	1	1		948
ZONDER BEROEP	616	192	59	33	17	7	10	2	10	946
ALGEMEEN TOTAAL	33751	24203	7975	2556	983	446	238	137	144	70433

28.-WETTIGE GEBORTEN NAAR HUN RANG IN HET HUIDIGE HUWELIJK
 EN NAAR HET BEROEP VAN DE VADER
 (INCLUSIEF DE LEVEND GEBOREN MAAR LEVENLOOS AANGEGEVEN KINDEREN, EXCLUSIEF DE DOODGEBORENEN)
 D.- WAALS GEWEST

JAAR 1978

BEROEP EN SOCIALE STAND VAN DE VADER	RANG DER GEBORTEN REKENING HOUDEND MET DE VORIGE (AL DAN NIET OVERLEDEN) LEVEND GEBOREN KINDEREN UIT HET HUIDIGE HUWELIJK									
	1E GE- BOOR- TE	2E GE- BOOR- TE	3E GE- BOOR- TE	4E GE- BOOR- TE	5E GE- BOOR- TE	6E GE- BOOR- TE	7E GE- BOOR- TE	8E GE- BOOR- TE	9E GE- BOORTE EN +	ALGE- MEEN TOTAAL
VRIJE BEROEPEN, ONDERWIJZEND PERSONEEL, KUNSTENAARS, TECH- NICI E.D.										
BEDRIJFSHOOFDEN	401	366	181	50	10	3	2			1013
BEDIENDEN	2447	1890	719	178	39	10	5	1	1	5290
ARBEIDERS	4	3	1							8
TOTAAL :	2852	2259	901	228	49	13	7	1	1	6311
BEDRIJFSLEIDERS EN HOGERE ADMINISTRATIEVE KADERS :										
BEDRIJFSHOOFDEN	105	83	35	13	2					238
BEDIENDEN	131	137	67	11	1	1				348
TOTAAL :	236	220	102	24	3	1				586
ADMINISTRATIEF PERSONEEL BEDIENDEN	2451	1713	478	128	26	6	1	2	2	4807
TOTAAL :	2451	1713	478	128	26	6	1	2	2	4807
HANDELAARS EN VERKOOPSPERSONEEL BEDRIJFSHOOFDEN	336	270	82	30	14	9	1	2	1	745
BEDIENDEN	290	225	75	25	7	4	2			628
ARBEIDERS	27	13	5		3	1	1			50
TOTAAL :	653	508	162	55	24	14	4	2	1	1423
LANDBOUWERS, JAGERS, VISSERS, HOUTHAKKERS, E.D. :										
BEDRIJFSHOOFDEN	241	250	145	50	22	13	8	4	7	740
ARBEIDERS	127	85	27	15	6	2	3			265
TOTAAL :	368	335	172	65	28	15	11	4	7	1005
MIJNWERKER, STEENGROEVEARBEIDER, E.D. ARBEIDERS	59	68	69	55	50	26	24	14	12	377
TOTAAL :	59	68	69	55	50	26	24	14	12	377
BEROEPEN UIT TRANSPORT- EN COMMUNICATIEBEDRIJVEN :										
BEDRIJFSHOOFDEN	21	21	15	5	2					64
BEDIENDEN	278	154	42	8	2	1			1	486
ARBEIDERS	928	681	294	122	36	15	7	5	10	2098
TOTAAL :	1227	856	351	135	40	16	7	5	11	2648
AMBACHTSLIEDEN, VAK- EN FABRIEKARBEIDERS EN HAND- LANGERS :										
BEDRIJFSHOOFDEN	317	285	89	32	7	4	2	2	2	740
BEDIENDEN	23	12	3			1				39
ARBEIDERS	7795	4791	1727	669	283	139	78	38	39	15559
TOTAAL :	8135	5088	1819	701	290	144	80	40	41	16338
BEROEPEN UIT DIENSTVERLENENDE, SPORT- EN ONTSPANNINGSBE- DRIJVEN :										
BEDRIJFSHOOFDEN	72	69	15	7						163
BEDIENDEN	537	311	87	14	6	3	2			960
ARBEIDERS	176	85	27	5	8	1				302
TOTAAL :	785	465	129	26	14	4	2			1425
BEROEPSMILITAIRES EN MILICIENS	437	238	68	39	9	3	1		2	797
ZONDER BEROEP	466	173	101	63	36	27	10	15	18	909
ALGEMEEN TOTAAL	17669	11923	4352	1519	569	269	147	83	95	36626

29.- WETTIGE GEBORTEN NAAR HET GESLACHT EN HUN RANG IN HET HUIDIGE
 HUWELIJK EN VOLGENS HET GESLACHT VAN HET VOORGAANDE
 LEVEND GEBOREN KIND - JAAR 1978

(INCLUSIEF DE LEVEND GEBOREN MAAR LEVENLOOS AANGEGEVEN KINDEREN, EXCLUSIEF DE DOODGEBORENEN)

GESLACHT VAN HET PASGEBOREN KIND EN RANG VAN DE GEBORTE, REKENING HOUDEND MET DE VORIGE (AL DAN NIET OVERLEDEN) LEVEND GEBOREN KINDEREN			GESLACHT VAN HET VOORGAANDE LEVEND GEBOREN KIND	
RANG	GESLACHT	AANTAL	MANNELIJK	VROUWELIJK
2E GEBORTE	MANNELIJK	20306	10593	9713
	VROUWELIJK	19196	9879	9317
3E GEBORTE	MANNELIJK	6955	3619	3336
	VROUWELIJK	6589	3305	3284
4E GEBORTE	MANNELIJK	2297	1196	1101
	VROUWELIJK	2298	1118	1180
5E GEBORTE	MANNELIJK	976	506	470
	VROUWELIJK	892	464	428
6E GEBORTE	MANNELIJK	446	233	213
	VROUWELIJK	454	236	218
7E GEBORTE	MANNELIJK	251	116	135
	VROUWELIJK	257	122	135
8E GEBORTE	MANNELIJK	138	67	71
	VROUWELIJK	147	69	78
9E GEBORTE EN MEER	MANNELIJK	178	95	83
	VROUWELIJK	151	65	86
TOTAAL	MANNELIJK	31547	16425	15122
	VROUWELIJK	29984	15258	14726
ALGEMEEN TOTAAL		61531	31683	29848

30.- GEBORTEN PER PROVINCIE EN GEWEST MAAR DE MAAND VAN DE BEVALLING
JAAR 1978

(INCLUSIEF DE LEVEND GEBOREN MAAR LEVENLOOS AANGEGEVEN KINDEREN, EXCLUSIEF DE DOODGEBORENEN)

PROVINCIES	JAN.	FEB.	MAART	APRIL	MEI	JUNI	JULI	AUG.	SEPT.	OKT.	NOV.	DEC.	TOTAAL
ANTWERPEN	1442	1446	1659	1690	1756	1724	1685	1617	1637	1597	1508	1536	19297
BRABANT	2197	2020	2321	2240	2495	2314	2223	2264	2221	2198	2065	2149	26707
HENEGOUWEN	1301	1218	1336	1249	1401	1323	1317	1304	1330	1373	1183	1223	15558
LUIK	936	878	1002	982	1064	995	981	1016	958	954	870	913	11549
LIMBURG	926	815	961	909	1009	1004	948	837	858	842	792	824	10725
LUXEMBURG	221	232	254	234	289	236	252	205	234	230	236	218	2841
NAMEN	409	378	415	438	477	478	412	429	403	416	407	473	5135
O-VLAANDEREN	1296	1256	1406	1527	1546	1536	1497	1462	1402	1428	1227	1371	16954
W-VLAANDEREN	1100	1066	1211	1222	1276	1173	1187	1166	1121	1173	1070	1061	13826
HET RIJK	9828	9309	10565	10491	11313	10783	10502	10300	10164	10211	9358	9768	122592
BRUSSELS GEW.	1055	930	1103	1018	1136	1067	993	1045	1058	1017	966	1007	12395
VLAAMS GEWEST	5645	5421	6190	6298	6619	6403	6280	6033	5917	5933	5434	5674	71847
WAALS GEWEST	3128	2958	3272	3175	3558	3313	3229	3222	3189	3261	2958	3087	38350

31.- GEBORTEN PER PROVINCIE EN GEWEST NAAR DE PLAATS VAN DE BEVALLING
JAAR 1978

(INCLUSIEF DE LEVEND GEBOREN MAAR LEVENLOOS AANGEGEVEN KINDEREN, EXCLUSIEF DE DOODGEBORENEN)

PLAATS V/D BEVALLING	*	ANTW	BRAB	HENEG	LUIK	LIMB	LUXB	NAMEN	O-VL	W-VL	RIJK	BRUS-SELS GEWEST	VLAAMS GEWEST	WAALS GEWEST
THUIS	W	53	50	57	21	59	25	32	59	21	377	20	218	139
	O	2	10	8	2	2	2	4	5	1	36	5	14	17
	T	55	60	65	23	61	27	36	64	22	413	25	232	156
WONING V/E PARTICULIER	W	8	17	15	14	6	6	10	6	2	84	6	29	49
	O	1		1		1	1				4		2	2
	T	9	17	16	14	7	7	10	6	2	88	6	31	51
KRAAM-INRICHTING	W	15867	21382	13126	10138	7696	2176	4424	14089	13427	102325	9075	60358	32892
	O	382	1092	699	510	84	52	168	318	234	3539	781	1198	1560
	T	16249	22474	13825	10648	7780	2228	4592	14407	13661	105864	9856	61556	34452
HOSPITAAL	W	2909	3899	1580	832	2836	565	472	2434	135	15662	2300	9820	3542
	O	74	243	70	31	39	14	24	41	3	539	196	199	144
	T	2983	4142	1650	863	2875	579	496	2475	138	16201	2496	10019	3686
ANDERE PLAATSEN	W		13	2	1	2			2	3	23	11	8	4
	O	1	1					1			3	1	1	1
	T	1	14	2	1	2		1	2	3	26	12	9	5
ALG. TOTAAL	-	19297	26707	15558	11549	10725	2841	5135	16954	13826	122592	12395	71847	38350

* W = WETTIGE GEBORTEN
O = ONWETTIGE GEBORTEN
T = TOTAAL

32.- GEBORTEN NAAR DE HUIDIGE NATIONALITEIT VAN DE
(INCLUSIEF DE LEVEND GEBOREN MAAR LEVENLOOS)

ARRONDISSEMENTEN, PROVINCIES EN GEWESTEN	WETTIGE GEBORTEN							
	BELGISCHE VADER EN MOEDER		BELGISCHE VADER EN VREEMDE MOEDER		VREEMDE VADER EN BELGISCHE MOEDER		VREEMDE VADER EN MOEDER	
	JONGENS	MEISJES	JONGENS	MEISJES	JONGENS	MEISJES	JONGENS	MEISJES
ANTWERPEN	4641	4373	10	13	229	206	541	508
MECHELEN	1559	1501	4		17	21	103	100
TURNHOUT	2507	2274	7	2	72	50	46	43
TOTAAL ANTWERPEN	8707	8148	21	15	318	277	690	651
BRUSSEL-HOOFDSTAD	3073	3059	59	60	397	337	2247	2175
HALLE-VILVOORDE	2678	2559	20	8	67	68	144	132
LEUVEN	2574	2333	4	1	49	32	82	65
NIJVEL	1418	1277	18	13	79	68	141	112
TOTAAL BRABANT	9743	9228	101	82	592	505	2614	2484
AAT	384	355	1	1	19	24	22	24
CHARLEROI	1703	1631	6	12	189	181	672	646
BERGEN	1067	1032	9	10	121	119	344	306
MOESKROEN	323	292	10	9	70	56	44	37
ZINNIK	714	688	8	4	67	68	206	162
THUIN	605	572	6	9	57	47	109	92
DOORNIK	715	711	10	5	70	57	34	29
TOTAAL HENEGOUWEN	5511	5281	50	50	593	552	1431	1296
HOEI	453	405	2	1	19	20	9	19
LUIK	2411	2227	14	20	295	277	704	652
VERVIERS	1285	1181	8	7	64	67	129	138
BORGWORM	296	254	1		17	7	6	10
TOTAAL LUIK	4445	4067	25	28	395	371	848	819
HASSELT	2121	1994	6	6	109	107	483	467
MAASEIK	1328	1238	4	1	69	48	127	106
TONGEREN	1030	974	3	2	56	73	119	122
TOTAAL LIMBURG	4479	4206	13	9	234	228	729	695
AARLEN	261	259	3	3	26	27	16	10
BASTENAKEN	222	227			9	6	7	8
MARCHE-EN-FAMENNE	241	227	1	1	6	12	6	7
NEUFCHATEAU	308	296	3		8	6	7	9
VIRTON	227	253	2	2	24	18	16	5
TOTAAL LUXEMBURG	1259	1262	9	6	73	69	52	39
DINANT	513	523	4	2	13	25	7	9
NAMEN	1510	1296	9	8	75	73	83	112
PHILIPPEVILLE	330	309	2	2	9	7	7	3
TOTAAL NAMEN	2353	2128	15	12	97	105	97	124
AALST	1554	1524			17	15	13	13
DENDERMONDE	1112	1042	1	1	11	11	44	42
EKLO	500	463			12	15	5	5
GENT	2760	2829	7	4	62	63	189	189
ODENAARDE	665	616	1	2	13	4	12	10
SINT-NIKLAAS	1277	1255	5	6	22	24	88	82
TOTAAL OOST-VLAANDEREN	7868	7729	14	13	137	132	351	341
BRUGGE	1558	1434	1	3	29	24	15	9
DIKSMUIDE	284	272		1	3	3	2	
IEPER	640	638	2	3	26	27	2	4
KORTRIJK	1765	1720	4	2	60	44	30	27
OOSTENDE	719	714	1	1	13	6	8	8
ROESELARE	938	846			14	14		4
TIELT	578	537			5	7		2
VEURNE	268	239	2	3	9	6		1
TOTAAL WEST-VLAANDEREN	6750	6400	10	13	159	131	64	55
H E T R I J K	51115	48449	258	228	2598	2370	6876	6504
BRUSSELS GEWEST	3073	3059	59	60	397	337	2247	2175
VLAAMS GEWEST	33056	31375	82	59	964	868	2060	1939
WAALS GEWEST	14986	14015	117	109	1237	1165	2569	2390

ouders, per arrondissement, provincie en gewest - jaar 1978

Aangegeven kinderen, exclusief de doodgeborenen)

				ONWETTIGE GEBOORTEN				TOTAAL		ALGEMEEN
BELGISCHE MOEDER WEDUWE		VREEMDE MOEDER WEDUWE		BELGISCHE MOEDER		VREEMDE MOEDER				TOTAAL
JONGENS	MEISJES	JONGENS	MEISJES	JONGENS	MEISJES	JONGENS	MEISJES	JONGENS	MEISJES	
2	1		1	146	169	22	17	5591	5288	10879
1	2			24	22	1	4	1709	1650	3359
	3			21	32	1	1	2654	2405	5059
3	6		1	191	223	24	22	9954	9343	19297
2	3			366	366	108	143	6252	6143	12395
2				62	62	7	7	2980	2836	5816
	1			49	38		1	2758	2471	5229
1	1	1	1	64	56	4	13	1726	1541	3267
5	5	1	1	541	522	119	164	13716	12991	26707
1	1			12	19		3	439	427	866
	1	2	1	125	127	33	27	2730	2626	5356
1	3	1		68	61	17	11	1628	1542	3170
				11	13	6	5	464	412	876
				42	34	9	6	1046	962	2008
1	1	1		31	40	1	5	811	766	1577
1	1			36	32	3	1	869	836	1705
4	7	4	1	325	326	69	58	7987	7571	15558
		1		19	28		2	503	475	978
		1	1	146	144	34	38	3605	3359	6964
1	1			52	43	5	6	1544	1443	2987
2	1			16	10			338	282	620
3	2	2	1	233	225	39	46	5990	5559	11549
	2	1		38	22	12	5	2770	2603	5373
	1			10	8	4		1542	1402	2944
2				13	10	2	2	1225	1183	2408
2	3	1		61	40	18	7	5537	5188	10725
1				7	10	1	2	315	311	626
				4	6	1		243	247	490
				6	6	1	1	261	254	515
2				6	7		1	334	319	653
				3	4		3	272	285	557
3				26	33	3	7	1425	1416	2841
2				18	12	2	1	559	572	1131
	2	1		65	69	6	6	1749	1566	3315
	2			7	10	1		356	333	689
2	4	1		90	91	9	7	2664	2471	5135
	1			31	27		2	1615	1582	3197
1				20	16	1	1	1190	1113	2303
1				10	6		1	528	490	1018
1		1		96	81		5	3116	3171	6287
				9	8	2		702	640	1342
				27	19	2		1421	1386	2807
3	1	1		193	157	5	9	8572	8382	16954
	1			31	35	3	3	1637	1509	3146
				6	1			295	277	572
1				14	3	1	1	686	676	1362
	1			21	27	1	1	1881	1822	3703
1				20	29	1	2	763	760	1523
	1			7	9			959	874	1833
				5	3	1		596	549	1145
	1			5	4	1	3	285	257	542
2	4			109	111	8	10	7102	6724	13826
27	32	10	4	1769	1728	294	330	62947	59645	122592
2	3			366	366	108	143	6252	6143	12395
12	15	2	1	665	631	62	56	36903	34944	71847
13	14	8	3	738	731	124	131	19792	18558	38350

33.- BEVALLINGEN VAN TWEE-, DRIE-, EN VIERLINGEN NAAR DE LEEFTIJD VAN
DE MOEDER, HET GESLACHT VAN DE KINDEREN EN HUN LEVENSVATBAARHEID.

JAAR 1978

GEBORTEJAAR VAN DE MOEDER	LEEFTIJD VAN DE MOEDER IN VERSTREKEN JAREN	AANTAL BEVALLINGEN					AANTAL KINDEREN UIT DUBBELE BEVALLINGEN					
		TWEELINGEN				DRIE- LINGEN	VIER- LINGEN	LEVENDGEBOREN		DOODGEBOREN		TOTAAL
		TWEE JON- GENS	TWEE MEIS- JES	JONGEN EN MEISJE	TOTAAL			JON- GENS	MEIS- JES	JON- GENS	MEIS- JES	
	< 15 JAAR											
1963	15 JAAR											
1962	15 JAAR											
1962	16 JAAR											
1961	16 JAAR	1			1			2				2
1961	17 JAAR	1			1			2				2
1960	17 JAAR	3	2	2	7			8	6			14
1960	18 JAAR	4	3	2	9			10	7		1	18
1959	18 JAAR	2	3	3	8	1		6	9	1		16
1959	19 JAAR	1	4	3	8			5	10		1	16
1958	19 JAAR	4	7	2	13			9	16	1		26
	TOTAAL :	16	19	12	47	1		42	48	2	2	94
1958	20 JAAR	7	9	2	18			16	20			36
1957	20 JAAR	12	13	4	29	1		26	28	2	2	58
1957	21 JAAR	12	11	8	31			32	30			62
1956	21 JAAR	8	17	8	33			23	39	1	3	66
1956	22 JAAR	10	10	13	33	2		31	32	2	1	66
1955	22 JAAR	9	23	10	42			28	55		1	84
1955	23 JAAR	19	12	14	45	2		50	36	2	2	90
1954	23 JAAR	21	20	9	50	1		51	47		2	100
1954	24 JAAR	17	16	14	47	1		47	46	1		94
1953	24 JAAR	20	17	17	54	1		54	49	3	2	108
	TOTAAL :	135	148	99	382	8		358	382	11	13	764
1953	25 JAAR	15	22	16	53	1		44	58	2	2	106
1952	25 JAAR	13	12	18	43	3		42	40	2	2	86
1952	26 JAAR	14	26	11	51			39	61		2	102
1951	26 JAAR	20	21	22	63			61	59	1	5	126
1951	27 JAAR	17	19	13	49	1	1	47	51			98
1950	27 JAAR	11	12	16	39	1		38	39		1	78
1950	28 JAAR	22	21	10	53	2		53	52	1		106
1949	28 JAAR	11	12	25	48			47	49			96
1949	29 JAAR	24	9	11	44	1		59	29			88
1948	29 JAAR	11	14	6	31			28	34			62
	TOTAAL :	158	168	148	474	9	1	458	472	6	12	948
1948	30 JAAR	15	19	3	37			32	39	1	2	74
1947	30 JAAR	12	11	9	32			33	29		2	64
1947	31 JAAR	10	11	8	29			25	30	3		58
1946	31 JAAR	5	6	3	14		1	13	14		1	28
1946	32 JAAR	7	7	11	25	1		25	25			50
1945	32 JAAR	7	6	5	18			19	16		1	36
1945	33 JAAR	6	2	3	11			14	7	1		22
1944	33 JAAR	4	5	3	12			11	13			24
1944	34 JAAR	5	6	4	15			14	16			30
1943	34 JAAR	2	4	5	11			7	13	2		22
	TOTAAL :	73	77	54	204	1	1	193	202	7	6	408

33.- VERVOLG.

GEBORTEJAAR	LEEFTIJD VAN VAN DE DE MOEDER IN VERSTREKEN MOEDER JAREN	AANTAL BEVALLINGEN					AANTAL KINDEREN UIT DUBBELE BEVALLINGEN					
		TWEELINGEN				DRIE- LINGEN	VIER- LINGEN	LEVENDGEBOREN		DOODGEBOREN		TOTAAL
		TWEE JON- GENS	TWEE MEIS- JES	JONGEN EN MEISJE	TOTAAL			JON- GENS	MEIS- JES	JON- GENS	MEIS- JES	
1943	35 JAAR	4	2	3	9			11	7			18
1942	35 JAAR	1	2	3	6			5	7			12
1942	36 JAAR	4	1	5	10			13	7			20
1941	36 JAAR	1	2	3	6			5	7			12
1941	37 JAAR			2	2			2	2			4
1940	37 JAAR	1		2	3			4	2			6
1940	38 JAAR	1	1	2	4			4	4			8
1939	38 JAAR	4		3	7	1		10	2	1	1	14
1939	39 JAAR		3	3	6			3	9			12
1938	39 JAAR	1	1	1	3			3	3			6
	TOTAAL :	17	12	27	56	1		60	50	1	1	112
1938	40 JAAR		1		1				2			2
1937	40 JAAR	1	1		2			2	2			4
1937	41 JAAR											
1936	41 JAAR											
1936	42 JAAR		1	1	2			1	3			4
1935	42 JAAR		1		1				2			2
1935	43 JAAR											
1934	43 JAAR											
1934	44 JAAR											
1933	44 JAAR											
	TOTAAL :	1	4	1	6			3	9			12
1933	45 JAAR											
1932	45 JAAR		1		1				2			2
1932	46 JAAR											
1931	46 JAAR											
1931	47 JAAR											
1930	47 JAAR											
1930	48 JAAR											
1929	48 JAAR											
1929	49 JAAR											
1928	49 JAAR											
	TOTAAL :		1		1				2			2
	50 JAAR EN +			1	1			1	1			2
	ONBEKEND											
ALGEMEEN TOTAAL :		400	429	342	1171	20	2	1115	1166	27	34	2342

MIGRATIEBEWEGINGEN IN 1978

1.- ALGEMENE ONTWIKKELING VAN DE MIGRATIES
(Perioden van 1951 tot 1970 en van 1971 tot 1978)

PERIODEN EN JAREN	Binnenlandse migraties			Buitenlandse migraties			Personen waarvan de verblijf- plaats on- bekend is	Resultaten
	Immigratie	Emigratie	Verschil	Immigratie	Emigratie	Verschil		
1	2	3	4	5	6	7	8	9 = 4 + 7 - 8
1951-1955	544 920	539 357	5 563	47 556	37 365	10 191	7 569	+ 8 185
1956-1960	541 482	537 399	4 083	48 615	36 207	12 408	7 515	+ 8 976
1961-1965	535 639	530 765	4 874	66 903	36 525	30 378	8 989	+ 26 263
1966-1970	530 404	525 970	4 434	61 860	42 545	19 315	11 624	+ 12 125
1971	509 276	504 459	4 817	62 708	37 254	25 454	6 087	+ 24 184
1972	503 230	497 136	6 094	62 474	42 721	19 753	12 070	+ 13 777
1973	510 397	503 416	6 981	64 250	40 448	23 802	12 155	+ 18 628
1974	524 038	518 692	5 346	71 866	40 808	31 058	11 862	+ 24 542
1975	516 380	507 623	8 757	69 886	40 151	29 735	13 588	+ 24 904
1976	515 186	508 546	6 640	58 724	42 413	16 311	14 508	+ 8 443
1977	446 498	441 924	4 574	55 298	41 783	13 515	13 293	+ 4 796
1978	444 925	441 706	3 219	52 594	42 849	9 745	15 646	- 2 682

2.- VERTROKKEN PERSONEN WAARVAN DE NIEUWE VERBLIJFPLAATS ONBEKEND IS
(Jaren 1961 tot 1978)

JAREN	Belgen			Vreemdelingen		
	Mannen	Vrouwen	Totaal	Mannen	Vrouwen	Totaal
1961	1 371	814	2 185	3 195	1 749	4 944
1962	879	503	1 382	3 027	1 604	4 631
1963	1 075	678	1 753	4 314	1 667	5 981
1964	1 629	888	2 517	5 995	1 803	7 798
1965	1 692	972	2 664	8 539	2 550	11 089
1966	1 300	710	2 010	8 495	2 539	11 034
1967	1 274	666	1 940	7 343	3 292	10 635
1968	1 548	884	2 432	6 543	3 305	9 848
1969	1 701	1 013	2 714	4 295	2 459	6 754
1970	1 773	1 024	2 797	5 115	2 841	7 956
1971	1 060	673	1 733	2 752	1 602	4 354
1972	1 833	1 050	2 883	5 720	3 467	9 187
1973	2 064	1 108	3 172	5 599	3 884	9 483
1974	1 990	1 168	3 158	5 365	3 339	8 704
1975	2 191	1 240	3 431	6 361	3 796	10 157
1976	2 392	1 405	3 797	6 772	3 939	10 711
1977	2 240	1 369	3 609	5 783	3 901	9 684
1978	2 348	1 350	3 698	7 365	4 583	11 948

3.- ONTWIKKELING VAN DE BUITENLANDSE MIGRATIES VAN BELGEN EN VREEMDELINGEN NAAR GESLACHT
(Perioden van 1951 tot 1970 en van 1971 tot 1978)

PERIODEN EN JAREN	Immigraties						Emigraties (1)					
	Belgen			Vreemdelingen			Belgen			Vreemdelingen		
	Mannen	Vrouwen	Totaal	Mannen	Vrouwen	Totaal	Mannen	Vrouwen	Totaal	Mannen	Vrouwen	Totaal
1951-1955	2 882	3 564	6 446	25 226	15 884	41 110	5 114	5 661	10 775	16 759	9 831	26 590
1956-1960	4 005	4 712	8 717	21 508	18 390	39 898	4 701	5 149	9 850	15 369	10 988	26 357
1961-1965	3 200	3 877	7 077	36 569	23 257	59 826	5 562	5 957	11 519	14 171	10 834	25 005
1966-1970	3 142	3 857	6 999	29 731	25 130	54 861	5 069	5 966	11 035	17 249	14 260	31 509
1971	2 664	3 466	6 130	31 122	25 456	56 578	4 753	5 802	10 555	13 584	13 115	26 699
1972	3 318	4 102	7 420	30 180	24 874	55 054	4 743	5 790	10 533	16 795	15 393	32 188
1973	3 300	4 189	7 489	30 927	25 834	56 761	4 451	5 434	9 885	15 596	14 967	30 563
1974	3 734	4 655	8 389	35 928	27 549	63 477	4 536	5 751	10 287	15 716	14 805	30 521
1975	3 330	4 259	7 589	34 547	27 750	62 297	4 360	5 289	9 649	15 840	14 662	30 502
1976	2 974	3 889	6 863	27 367	24 494	51 861	5 033	5 959	10 992	16 251	15 170	31 421
1977	3 040	3 921	6 961	25 992	22 345	48 337	5 784	6 019	11 803	15 639	14 341	29 980
1978	3 430	4 272	7 702	23 759	21 133	44 892	5 923	6 421	12 344	15 957	14 548	30 505

(1) Niet inbegrepen de personen waarvan de nieuwe verblijfplaats onbekend is.

4.- MIGRATIES TUSSEN DE PROVINCIES

GEVESTIGD IN EEN GEMEENTE VAN	Vertrokken uit een gemeente van										
	Antwerpen	Brabant	Henegouwen	Luik	Limburg	Luxemburg	Namen	Oost-Vlaanderen	West-Vlaanderen	Het Rijk (1)	Het Rijk (2)
A. Mannen											
Antwerpen	32 093	2 217	98	95	813	29	42	1 391	565	37 343	5 250
Brabant	2 535	59 967	3 021	1 099	1 060	416	1 065	1 824	1 033	72 020	12 053
Henegouwen	78	3 460	19 642	411	278	163	1 396	270	428	26 126	6 484
Luik	99	1 256	494	21 060	374	464	616	42	65	24 470	3 410
Limburg	863	1 010	74	326	8 664	14	19	155	133	11 258	2 594
Luxemburg	33	578	254	663	11	2 794	425	15	28	4 801	2 007
Namen	52	1 578	1 858	643	13	484	4 780	36	67	9 511	4 731
Oost-Vlaanderen	1 484	1 771	263	24	114	13	27	14 465	1 434	19 595	5 130
West-Vlaanderen	423	833	457	73	114	22	34	1 341	13 067	16 364	3 297
<i>Het Rijk (1)</i>	37 660	72 670	26 161	24 394	11 441	4 399	8 404	19 539	16 820	221 488	-
<i>Het Rijk (2)</i>	5 567	12 703	6 519	3 334	2 777	1 605	3 624	5 074	3 753	-	44 856
Netto emigratie :	+ 317	+ 650	+ 35	- 76	+ 183	- 402	-1 107	- 56	+ 456	0	0
B. Vrouwen											
Antwerpen	32 847	2 118	59	99	706	27	39	1 362	498	37 755	4 908
Brabant	2 429	60 307	3 042	1 070	1 034	468	1 174	1 995	1 097	72 616	12 309
Henegouwen	98	3 435	19 712	374	97	161	1 453	276	427	26 033	6 321
Luik	84	1 292	487	21 171	339	555	621	40	76	24 665	3 494
Limburg	857	1 000	54	272	8 323	15	25	164	120	10 830	2 507
Luxemburg	34	588	243	685	15	2 857	474	18	27	4 941	2 084
Namen	58	1 640	1 927	605	18	525	4 883	41	66	9 763	4 880
Oost-Vlaanderen	1 503	1 721	301	24	133	13	28	14 860	1 532	20 115	5 255
West-Vlaanderen	427	847	488	80	103	26	44	1 340	13 364	16 719	3 355
<i>Het Rijk (1)</i>	38 337	72 948	26 313	24 380	10 768	4 647	8 741	20 096	17 207	223 437	-
<i>Het Rijk (2)</i>	5 490	12 641	6 601	3 209	2 445	1 790	3 658	5 236	3 843	-	45 113
Netto emigratie :	+ 582	+ 332	+ 280	- 285	- 62	- 294	-1 022	- 19	+ 488	0	0
C. Totaal											
Antwerpen	64 940	4 335	157	194	1 519	56	81	2 753	1 063	75 098	10 158
Brabant	4 964	120 274	6 063	2 169	2 094	884	2 239	3 819	2 130	144 636	24 362
Henegouwen	176	6 895	39 354	785	375	324	2 849	546	855	52 159	12 805
Luik	183	2 548	981	42 231	713	1 019	1 237	82	141	49 135	6 904
Limburg	1 720	2 010	128	598	16 987	29	44	319	253	22 088	5 101
Luxemburg	67	1 166	497	1 348	26	5 651	899	33	55	9 742	4 091
Namen	110	3 218	3 785	1 248	31	1 009	9 663	77	133	19 274	9 611
Oost-Vlaanderen	2 987	3 492	564	48	247	26	55	29 325	2 966	39 710	10 385
West-Vlaanderen	850	1 680	945	153	217	48	78	2 681	26 431	33 083	6 652
<i>Het Rijk (1)</i>	75 997	145 618	52 474	48 774	22 209	9 046	17 145	39 635	34 027	444 925	-
<i>Het Rijk (2)</i>	11 057	25 344	13 120	6 543	5 222	3 395	7 482	10 310	7 596	-	90 089
Netto emigratie :	+ 899	+ 982	+ 315	- 361	+ 121	- 696	-2 129	- 75	+ 944	0	0

(1) De interne migraties binnen de provincie inbegrepen.

(2) De intraprovinciale migraties niet inbegrepen.

5.- BINNENLANDSE MIGRATIES PER PROVINCIE

A. Inwijking

PROVINCIES	Totaal aantal personen die hun gewone verblijfplaats in een gemeente van de provincie zijn komen vestigen (1) = (2) + (3)			Aantal personen die hun gewone verblijfplaats in een andere gemeente gevestigd hebben zonder hun provincie te verlaten (2)			Aantal personen die in de provincie zijn komen wonen (3)			Aantal immigranten in elke provincie per 1 000 inwoners (4)
	M	V	T	M	V	T	M	V	T	
Antwerpen	37 343	37 755	75 098	32 093	32 847	64 940	5 250	4 908	10 158	6,47
Brabant	72 020	72 616	144 636	59 967	60 307	120 274	12 053	12 309	24 362	10,94
Henegouwen	26 126	26 033	52 159	19 642	19 712	39 354	6 484	6 321	12 805	9,75
Luik	24 470	24 665	49 135	21 060	21 171	42 231	3 410	3 494	6 904	6,85
Limburg	11 258	10 830	22 088	8 664	8 323	16 987	2 594	2 507	5 101	7,24
Luxemburg	4 801	4 941	9 742	2 794	2 857	5 651	2 007	2 084	4 091	18,48
Namen	9 511	9 763	19 274	4 780	4 883	9 663	4 731	4 880	9 611	23,88
Oost-Vlaanderen	19 595	20 115	39 710	14 465	14 860	29 325	5 130	5 255	10 385	7,82
West-Vlaanderen	16 364	16 719	33 083	13 067	13 364	26 431	3 297	3 355	6 652	6,18
<i>Totaal :</i>	<i>221 488</i>	<i>223 437</i>	<i>444 925</i>	<i>176 532</i>	<i>178 324</i>	<i>354 856</i>	<i>44 956</i>	<i>45 113</i>	<i>90 069</i>	<i>9,15</i>

B. Uitwijking

PROVINCIES	Totaal aantal personen die hun gemeente van verblijf in de provincie hebben verlaten (1) = (2) + (3)			Aantal personen die hun gewone verblijfplaats in een andere gemeente gevestigd hebben zonder hun provincie te verlaten (2)			Aantal personen die hun provincie van verblijf verlaten hebben (3)			Aantal emigranten in elke provincie per 1000 inwoners (4)
	M	V	T	M	V	T	M	V	T	
Antwerpen	37 660	38 337	75 997	32 093	32 847	64 940	5 567	5 490	11 057	7,04
Brabant	72 670	72 948	145 618	59 967	60 307	120 274	12 703	12 641	25 344	11,43
Henegouwen	26 161	26 313	52 474	19 642	19 712	39 354	6 519	6 601	13 120	10,00
Luik	24 394	24 380	48 774	21 060	21 171	42 231	3 334	3 209	6 543	6,49
Limburg	11 441	10 768	22 209	8 664	8 323	16 987	2 777	2 445	5 222	7,41
Luxemburg	4 399	4 647	9 046	2 794	2 857	5 651	1 605	1 790	3 395	15,37
Namen	8 404	8 741	17 145	4 780	4 883	9 663	3 624	3 858	7 482	18,59
Oost-Vlaanderen	19 539	20 096	39 635	14 465	14 860	29 325	5 074	5 236	10 310	7,76
West-Vlaanderen	16 820	17 207	34 027	13 067	13 364	26 431	3 753	3 843	7 596	7,06
<i>Totaal :</i>	<i>221 488</i>	<i>223 437</i>	<i>444 925</i>	<i>176 532</i>	<i>178 324</i>	<i>354 856</i>	<i>44 956</i>	<i>45 113</i>	<i>90 069</i>	<i>9,15</i>

6.- MIGRATIES TUSSEN DE GEWESTEN (1)

IMMIGRATIE- GEWEST	Gewest van emigratie						TOTALE IMMIGRATIE	
	Brussels gewest		Vlaams gewest		Waals gewest		Absolute aantallen	Netto toename
	Absolute aantallen	Netto toename	Absolute aantallen	Netto toename	Absolute aantallen	Netto toename		

A. Mannen (2)

Brussel gewest	28 284	-	6 180	-3 055	5 086	-3 017	39 550	-6 072
Vlaams gewest	9 235	3 055	94 969	-	2 856	-1 265	107 060	1 790
Waals gewest	8 103	3 017	4 121	1 265	62 654	-	74 878	4 282
<i>Totale emigratie :</i>	<i>45 622</i>	<i>6 072</i>	<i>105 270</i>	<i>-1 790</i>	<i>70 596</i>	<i>-4 282</i>	<i>221 488</i>	<i>0</i>

B. Vrouwen (2)

Brussels gewest	28 519	-	6 317	-2 706	5 276	-2 887	40 112	-5 593
Vlaams gewest	9 023	2 706	96 126	-	2 849	-1 063	107 998	1 643
Waals gewest	8 163	2 887	3 912	1 063	63 252	-	75 327	3 950
<i>Totale emigratie :</i>	<i>45 705</i>	<i>5 593</i>	<i>106 355</i>	<i>-1 643</i>	<i>71 377</i>	<i>-3 950</i>	<i>223 437</i>	<i>0</i>

C. Totaal (2)

Brussels gewest	56 803	-	12 497	-5 761	10 362	-5 904	79 662	-11 665
Vlaams gewest	18 258	5 761	191 095	-	5 705	-2 328	215 058	3 433
Waals gewest	16 266	5 904	8 033	2 328	125 906	-	150 205	8 232
<i>Totale emigratie :</i>	<i>91 327</i>	<i>11 665</i>	<i>211 625</i>	<i>-3 433</i>	<i>141 973</i>	<i>-8 232</i>	<i>444 925</i>	<i>0</i>

(1) De cijfers uit de laatste kolom geven het netto immigratiesaldo aan in elk gewest. De uitsplitsing van deze saldi volgens gewest van herkomst wordt gegeven op dezelfde lijn in de kolommen "netto toename".

(2) Er dient te worden opgemerkt dat ten gevolge van de samenvoeging van de gemeenten op 1 januari 1977 het aantal binnenlandse migraties gevoelig is verminderd ten opzichte van de vorige jaren.

7.- NETTO BINNENLANDS IMMIGRATIESALDI VOOR ELK GEWEST - JAREN 1967 TOT 1978 (1)

Immigratiegebied	1967	1968	1969	1970	1971	1972	1973	1974	1975	1976	1977	1978
A. Mannen (2)												
Brussels gewest	- 1 918	- 2 245	- 2 955	- 3 153	- 4 136	- 4 622	- 5 342	- 6 362	- 6 222	- 6 501	- 7 211	- 6 072
Vlaams gewest	3 178	- 1 795	3 348	2 915	3 292	2 528	2 768	3 492	3 211	3 024	2 808	1 790
Waals gewest	- 1 260	450	393	238	844	2 094	2 574	2 870	3 011	3 477	4 403	4 282
B. Vrouwen (2)												
Brussels gewest	- 2 132	- 2 590	- 2 398	- 2 535	- 4 063	- 4 554	- 5 135	- 6 358	- 6 030	- 6 505	- 6 936	- 5 593
Vlaams gewest	2 341	1 813	1 969	1 953	2 901	2 530	2 170	3 020	2 452	2 541	2 770	1 643
Waals gewest	- 209	777	429	582	1 162	2 024	2 965	3 338	3 578	3 964	4 166	3 950
C. Totaal (2)												
Brussels gewest	- 4 050	- 4 835	- 5 353	- 5 688	- 8 199	- 9 176	-10 477	-12 720	-12 252	-13 006	-14 147	-11 665
Vlaams gewest	5 519	3 608	5 317	4 868	6 193	5 058	4 938	6 512	5 663	5 565	5 578	3 433
Waals gewest	- 1 469	1 227	36	820	2 006	4 118	5 539	6 208	6 589	7 441	8 569	8 232

(1) Deze tabel werd opgesteld aan de hand van de gegevens bekomen door het optekenen van de immigraties. Het totale binnenlands migratiesaldo voor het Rijk (som van de cijfers uit iedere kolom) is dus gelijk aan nul.

(2) De cijfers uit de laatste kolom geven het netto immigratiesaldo aan in elk gewest. De uitsplitsing van deze saldi volgens gewest van herkomst wordt gegeven op dezelfde lijn in de kolommen "netto toename".

8.- BINNENLANDSE MIGRATIES PER GEWEST

A. Inwijking

Gewesten	Totaal aantal immigraties	Aantal personen die hun gewone verblijfplaats in een andere gemeente gevestigd hebben zonder hun arrondissement te verlaten	Aantal personen die hun gewone verblijfplaats in een ander arrondissement gevestigd hebben zonder hun gewest te verlaten	Aantal personen die in het gewest zijn komen wonen	(1) - (2) =(3) + (4)	Immigraties binnen het gewest (2) + (3)
	(1)	(2)	(3)	(4)	(5)	(6)
Brussels gewest	79 662	56 803	-	22 859	22 859	56 803
Vlaams gewest	215 058	120 641	70 454	23 963	94 417	191 095
Waals gewest	150 205	75 602	50 284	24 319	74 603	125 886
<i>Totaal :</i>	<i>444 925</i>	<i>253 046</i>	<i>120 738</i>	<i>71 141</i>	<i>191 879</i>	<i>373 784</i>

Per geslacht kan een analoge tabel worden opgesteld.

De cijfers van kolom (5) worden teruggevonden in de voorlaatste kolom van tabel 11 D en die van kolom (6) bevinden zich op de diagonaal van tabel 5 C.

B. Uitwijking

Gewesten	Totaal aantal emigraties	Aantal personen die hun gewone verblijfplaats in een andere gemeente gevestigd hebben zonder hun arrondissement te verlaten	Aantal personen die hun gewone verblijfplaats in een ander arrondissement gevestigd hebben zonder hun gewest te verlaten	Aantal personen die het gewest verlaten hebben	(7) - (8) =(9) + (10)	Migratiesaldo (1) - (7) =(4) - (10)
	(7)	(8)	(9)	(10)	(11)	(12)
Brussels gewest	91 327	56 803	-	34 524	34 524	- 11 665
Vlaams gewest	211 625	120 641	70 454	20 530	90 984	+ 3 433
Waals gewest	141 973	75 602	50 284	16 087	66 371	+ 8 232
<i>Totaal :</i>	<i>444 925</i>	<i>253 046</i>	<i>120 738</i>	<i>71 141</i>	<i>191 879</i>	<i>0</i>

Per geslacht kan een analoge tabel worden opgesteld.

De cijfers van de kolommen (7) en (11) worden onderaan de tabellen 11 A, B, C en D teruggevonden; de cijfers van kolom (12) bevinden zich in de laatste kolom van tabel 5 C en van tabel 6 C.

9.- MIGRATIES TUSSEN ARRONDISSEMENTEN (1978 : mannen + vrouwen) (1)

Arondissementen van vestiging	Arondissementen																				
	Anwerpen	Mechelen	Turnhout	Brussel-Hoofdstad	Halle-Vilvoorde	Leuven	Nijvel	Aat	Charleroi	Bergen	Moestroen	Zinnik	Thuin	Doornik	Hoel	Luik	Verviers	Borgworm	Hasselt	Maaseik	Tongeren
	van 11	van 12	van 13	van 21	van 23	van 24	van 25	van 51	van 52	van 53	van 54	van 55	van 56	van 57	van 61	van 62	van 63	van 64	van 71	van 72	van 73
naar	44 507	1 670	1 308	700	435	564	54	8	37	14	2	6	4	6	8	120	21	3	409	143	99
	2 224	4 269	569	292	821	702	8	8	16	3	2	4	8	2	1	8	6	1	94	29	37
	1 982	598	7 813	130	77	534	18	-	12	10	4	5	1	5	-	18	6	2	422	243	43
	917	367	89	56 803	7 058	1 318	3 343	276	1 173	778	174	661	299	350	164	797	307	132	181	65	67
	410	787	56	12 505	8 845	981	832	40	102	49	21	188	43	32	7	79	39	18	111	41	29
	623	1 039	569	1 920	1 455	8 623	302	4	35	16	5	10	10	9	12	85	20	42	1 193	207	169
	82	19	6	7 623	1 689	704	6 273	55	844	141	31	496	128	93	76	251	64	76	10	3	18
	8	6	-	347	48	11	62	842	78	395	47	222	33	619	10	18	1	5	1	1	-
	48	3	5	1 002	139	50	903	56	20 937	239	20	1 196	1 647	62	35	251	56	13	264	43	43
	23	4	6	756	88	32	103	388	288	6 578	35	676	261	162	10	111	15	13	7	-	6
	14	-	-	94	16	6	14	27	12	16	98	7	6	355	2	9	10	-	-	-	-
	20	1	2	1 244	282	20	556	261	1 227	668	10	1 814	780	105	10	50	12	6	-	-	1
	5	10	2	366	29	10	150	8	2 308	294	3	642	2 108	19	22	43	17	10	3	1	-
	18	-	1	414	33	21	99	448	73	192	449	119	37	2 487	11	37	8	-	4	1	-
	12	-	-	234	47	32	94	3	50	20	5	10	23	7	1 955	1 787	129	229	8	3	13
	106	12	9	729	66	60	175	31	304	112	4	66	72	45	1 182	23 879	1 418	718	193	28	300
	29	4	10	337	44	36	75	13	64	32	12	19	10	35	66	1 651	6 976	50	29	9	46
	1	-	-	334	51	61	173	-	19	4	3	9	4	5	294	994	36	867	44	1	39
	383	98	661	213	100	1 166	11	3	46	8	1	5	-	-	4	120	22	37	5 952	1 328	1 328
	162	38	232	58	38	160	3	1	6	4	-	5	-	3	4	20	2	-	1 513	2 807	480
	100	26	20	72	28	150	11	1	33	8	-	3	1	-	6	331	21	31	1 375	405	7 799
	2	1	5	124	23	9	30	3	29	9	3	4	10	7	8	65	34	10	7	1	-
	1	6	3	100	9	4	38	3	20	5	6	11	6	9	21	200	147	2	3	-	-
	23	3	3	230	46	17	56	-	70	67	8	8	34	12	81	465	76	7	7	-	1
	2	2	-	220	26	7	60	9	46	29	6	11	16	2	26	95	18	5	5	2	-
	14	2	-	127	4	6	30	-	13	19	-	6	9	7	17	59	9	3	-	-	-
	22	3	7	444	72	22	149	16	273	53	7	44	54	9	111	192	34	17	10	-	1
	46	15	9	1 389	124	83	702	37	1 525	101	31	71	73	40	345	352	79	62	15	1	1
	4	-	4	152	19	8	54	3	1 014	57	2	26	339	10	12	36	3	5	3	-	-
	66	32	12	616	977	47	9	6	18	11	2	61	3	4	1	5	4	-	17	3	6
	200	100	21	228	381	47	12	3	12	3	-	4	1	1	-	4	-	-	17	18	3
	29	2	6	33	13	9	2	-	5	1	3	1	-	-	-	1	-	-	1	5	-
	498	92	63	342	226	132	21	7	18	13	9	12	5	21	-	14	3	2	70	43	14
	53	5	1	133	54	11	7	153	4	19	10	35	4	96	-	6	2	-	2	2	2
	1 567	191	49	78	55	53	6	1	2	1	4	4	7	-	-	4	2	-	26	16	2
	228	36	57	288	111	103	14	7	34	15	11	15	10	10	1	29	15	1	51	12	19
	6	2	-	17	6	2	3	1	-	-	3	1	-	2	-	-	-	-	6	2	-
	25	12	4	28	8	18	5	5	-	5	122	-	-	9	-	2	-	-	10	3	2
	88	24	9	122	41	68	8	6	4	11	343	-	4	61	-	2	5	-	25	8	8
	157	24	15	320	93	62	48	2	49	15	17	19	11	3	18	29	8	6	27	7	11
	34	9	3	14	35	19	1	3	2	-	17	1	-	8	2	-	1	-	6	6	-
	27	1	5	14	9	9	-	-	2	3	2	6	-	1	-	1	-	-	4	-	-
	58	8	18	135	40	19	20	3	32	31	27	6	3	3	4	13	10	6	4	5	1
Rijk (3)	10 317	5 252	3 839	34 524	14 916	7 373	8 261	1 899	9 899	3 471	1 461	4 695	3 956	2 229	2 571	8 354	2 660	1 512	6 177	2 685	2 789

(1) Deze tabel werd opgemaakt aan de hand van gegevens verstrekt door de registratie van de immigraties.

(2) De arrondissementen worden met hun coderingsnummer vermeld in de eerste kolom alsook bovenaan in de tabel.

(3) De op deze regel verstrekte gegevens hebben betrekking op het totaal aantal personen, die de diverse, bovenaan in de tabel vermelde arrondissementen hebben verlaten. De personen die van gemeente veranderd zijn zonder hun arrondissement te hebben verlaten (cijfers van de diagonaal) zijn dus niet in die totalen begrepen.

(4) De gegevens uit deze kolom slaan op het totaal aantal personen die zich in het arrondissement hebben gevestigd - hetwelk door het nummer in de eerste kolom is aangeduid - en die afkomstig zijn uit de diverse andere bovenaan in de tabel vermelde arrondissementen.

van vertrek

Aarlen	Bastenaken	Marche-en-Famenne	Neufchâteau	Virton	Dinant	Namen	Philippeville	Aalst	Dendermonde	Eeklo	Geut	Oudenaarde	Sint-Niklaas	Brugge	Diksmuide	Ieper	Kortrijk	Oostende	Roeselare	Tielt	Veurne	Rijk
van 81	van 82	van 83	van 84	van 85	van 91	van 92	van 93	van 41	van 42	van 43	van 44	van 45	van 46	van 31	van 32	van 33	van 34	van 35	van 36	van 37	van 38	(4)
15	2	7	5	2	6	39	6	113	232	36	555	29	1 028	234	9	33	134	218	52	48	74	8 488
2	-	4	-	-	1	8	-	43	133	8	78	11	254	46	3	8	30	38	10	4	6	5 522
7	5	1	-	6	6	14	1	21	26	10	98	18	60	50	3	6	23	16	8	2	8	4 499
126	94	114	159	118	321	848	128	416	172	45	573	118	95	308	19	39	158	328	45	15	104	22 859
7	9	9	16	8	26	92	6	1 082	355	21	236	59	92	124	8	26	104	119	33	7	22	18 831
4	5	-	8	6	4	38	2	101	60	37	195	26	60	143	17	45	120	84	52	20	28	8 780
31	43	30	63	34	85	637	52	24	3	2	32	4	11	50	2	7	12	53	11	6	21	13 622
2	4	-	-	2	17	19	2	9	4	-	24	175	-	-	1	4	18	3	2	-	-	2 198
26	15	24	56	6	152	1 309	630	15	4	-	30	7	2	23	-	1	6	30	-	1	9	8 421
26	6	15	22	14	35	69	34	8	2	-	7	5	1	14	2	2	8	18	-	2	4	3 278
1	1	7	6	-	5	21	1	-	1	-	1	5	1	19	1	126	337	15	20	1	5	1 163
3	6	2	7	6	22	62	37	52	9	-	7	30	2	13	3	2	4	17	-	-	3	5 542
12	4	8	6	6	47	70	253	9	1	-	6	1	-	1	4	1	2	4	-	-	2	4 379
18	4	5	3	1	8	42	14	5	1	1	12	109	-	3	2	9	95	5	3	3	7	2 314
2	19	57	9	3	106	335	22	6	-	-	2	-	-	1	-	-	-	6	1	-	3	3 278
126	130	250	109	65	150	351	49	4	1	-	25	10	3	32	1	4	10	29	1	-	3	6 983
26	82	67	26	24	19	72	14	7	1	4	13	4	2	8	-	1	4	6	2	-	2	2 955
8	1	5	5	5	12	95	12	-	-	-	-	-	-	8	-	1	-	13	-	1	4	2 242
13	2	-	1	-	1	31	-	23	21	12	92	3	52	62	10	6	40	19	11	8	5	5 946
11	-	2	-	-	1	1	-	17	16	4	25	-	5	6	1	3	20	14	5	3	2	2 865
-	-	-	-	-	1	7	2	5	2	-	38	3	1	16	-	-	4	10	3	3	2	2 719
876	79	38	114	397	19	28	10	4	1	-	2	1	-	14	-	-	4	1	-	-	-	1 096
56	438	122	81	29	21	28	6	5	-	-	8	-	2	5	-	-	6	3	-	-	-	966
57	108	651	98	25	274	125	17	-	1	-	1	-	-	3	-	2	1	7	1	-	2	1 936
105	103	90	782	162	207	81	7	2	-	1	4	-	-	-	-	-	1	1	-	-	1	1 352
407	26	20	133	674	32	32	12	-	-	1	-	-	-	2	-	-	-	-	1	-	-	991
28	26	287	211	41	1 476	785	103	4	3	-	10	-	1	23	1	-	6	19	-	1	1	3 090
50	51	120	111	51	778	5 311	203	5	1	-	13	24	5	14	-	4	10	28	1	-	8	6 578
7	2	6	11	7	217	189	601	2	-	3	5	-	1	7	-	-	4	2	-	-	4	2 218
4	-	-	-	-	1	-	2	3 351	421	12	545	306	55	37	3	3	47	53	8	4	14	3 415
1	-	1	-	-	8	1	-	672	2 138	12	790	9	613	24	2	8	15	42	12	2	8	3 275
1	-	-	-	-	-	2	-	12	18	877	998	15	24	232	4	1	14	21	11	8	5	1 477
-	10	-	3	-	9	12	3	552	656	776	9 688	514	417	547	39	86	475	226	140	285	92	6 447
-	3	1	-	2	-	5	-	478	24	5	526	1 133	14	17	2	6	256	16	17	25	18	2 014
-	-	-	-	-	1	11	-	87	580	21	534	27	2 445	40	2	21	22	38	6	11	1	3 470
7	-	4	1	1	1	18	1	72	35	145	604	22	75	4 457	168	92	212	762	314	155	97	3 853
-	-	-	-	-	-	-	-	2	2	6	25	3	2	135	278	104	45	167	153	11	107	813
2	-	-	-	-	-	-	1	8	4	9	47	14	3	55	97	1 000	284	54	192	25	128	1 181
1	2	2	-	-	1	12	-	47	18	31	341	180	11	163	28	328	5 202	117	583	290	80	3 072
3	3	1	4	3	10	17	-	80	30	16	272	18	28	815	202	41	131	2 225	90	18	298	3 021
4	-	-	-	-	4	2	-	10	6	8	100	14	11	266	175	242	603	96	1 595	284	34	2 020
-	-	1	-	-	1	2	-	7	3	2	245	14	2	154	24	19	328	21	420	810	32	1 359
1	2	1	4	1	-	4	4	20	16	3	54	15	1	93	122	123	65	297	55	23	847	1 350
300	847	1 301	1 272	1 025	2 609	5 514	1 634	4 029	2 863	1 231	7 173	1 793	2 934	3 807	955	1 404	3 658	3 016	2 263	1 266	1 244	191 878

10.- ALGEMENE ONTWIKKELING VAN DE BUITENLANDSE MIGRATIES
(Perioden van 1951 tot 1970 en van 1971 tot 1978)

Perioden en Jaren	(Gemiddeld) Aantal migranten						Personen waarvan de nieuwe verblijfplaats onbekend is (3)			Saldo (4) = (1)-(2)-(3)		
	Immigratie (1)			Emigratie (2)			Mannen	Vrouwen	Totaal	Mannen	Vrouwen	Totaal
	Mannen	Vrouwen	Totaal	Mannen	Vrouwen	Totaal						
A. ABSOLUTE CIJFERS												
1951-1955	28 108	19 448	47 556	21 873	15 492	37 365	4 823	2 746	7 569	1 412	1 210	2 622
1956-1960	25 513	23 102	48 615	20 070	16 137	36 207	4 958	2 557	7 515	485	4 408	4 893
1961-1965	39 769	27 134	66 903	19 734	16 791	36 525	6 345	2 645	8 990	13 690	7 698	21 388
1966-1970	32 873	28 987	61 860	22 318	20 226	42 544	7 877	3 747	11 624	2 678	5 014	7 692
1971	33 786	28 922	62 708	18 337	18 917	37 254	3 812	2 275	6 087	11 637	7 730	19 367
1972	33 498	28 976	62 474	21 538	21 183	42 721	7 553	4 517	12 070	4 407	3 276	7 683
1973	34 227	30 023	64 250	20 047	20 401	40 448	7 663	4 492	12 155	6 517	5 130	11 647
1974	39 662	32 204	71 866	20 252	20 556	40 808	7 355	4 507	11 862	12 055	7 141	19 196
1975	37 877	32 009	69 886	20 200	19 951	40 151	8 552	5 036	13 588	9 125	7 022	16 147
1976	30 341	28 383	58 724	21 284	21 129	42 413	9 164	5 344	14 508	- 107	1 910	1 803
1977	29 032	26 266	55 298	21 423	20 360	41 783	8 023	5 270	13 293	- 414	636	222
1978	27 189	25 405	52 594	21 880	20 969	42 849	7 365	4 583	11 948	-2 056	-147	-2 203

B. INDEXCIJFERS (1951 - 1955 = 100)

1956-1960	91	119	102	92	104	97	103	93	99	34	364	187
1961-1965	141	140	141	90	108	98	132	96	119	970	636	816
1966-1970	117	149	130	102	131	114	163	136	154	190	414	293
1971	120	149	132	84	122	100	79	83	80	824	639	739
1972	119	149	131	98	137	114	157	164	159	312	271	293
1973	122	154	135	92	132	108	159	164	161	462	424	444
1974	141	166	151	93	133	109	152	164	157	854	590	732
1975	135	165	147	92	129	107	177	183	180	646	580	616
1976	108	146	123	97	136	114	190	195	192	- 8	158	69
1977	103	135	116	98	131	112	166	192	176	-29	53	8
1978	97	131	111	100	135	115	153	167	158	- 146	- 12	84

11.- BUITENLANDSE MIGRATIES NAAR HET LAND VAN HERKOMST VAN DE MIGRANTEN, NAAR GESLACHT (jaren 1975 tot 1978)

EUROPA (1)

Jaren	Neder- Jand	Groot- ertog- dom Luxem- bur	Frank- rijk	Bonds- rep. Duits- land	Italië	Vere- nigd Konin- rijk	Dene- marke	Ier- land	Grie- kenlan	ortu- gal	Spanje	Polen	Zwit- ser- land	Joego- lavië	Andere landen	Totaal	
1975	M	2 623	275	6 227	2 176	3 868	1 908	-	-	439	-	792	116	300	417	-	19 141
	V	2 552	259	5 442	2 081	2 769	2 145	-	-	386	-	730	210	324	259	-	17 157
1976	M	2 368	269	5 323	2 148	3 827	1 717	-	-	376	-	518	1	288	226	-	17 170
	V	2 297	257	4 962	2 090	2 555	2 010	-	-	325	-	548	189	311	133	-	15 677
1977	M	2 285	277	4 615	1 884	3 909	1 799	71	84	267	270	475	137	216	238	521	17 048
	V	2 219	270	4 505	1 794	2 603	1 887	131	109	253	245	491	189	237	157	514	15 604
1978	M	2 397	262	4 145	1 855	2 731	1 560	89	85	257	242	414	107	198	234	478	15 054
	V	2 321	263	4 037	1 941	1 988	1 954	145	85	222	254	460	198	249	156	520	14 793

AFRIKA

Jaren	U.S.S.R.	TURKIJE	Algerije	Marokko	Tunesië	Zaire	Andere landen	Totaal	
1975	M	57	4 000	-	-	-	1 836	-	8 253
	V	50	3 436	-	-	-	1 480	-	5 332
1976	M	49	1 453	-	-	-	1 290	-	5 922
	V	55	1 944	-	-	-	1 151	-	5 061
1977	M	71	1 150	462	2 187	475	1 371	1 516	6 011
	V	61	1 492	283	2 076	196	1 042	970	4 567
1978	M	69	1 067	474	2 002	424	1 880	1 523	6 303
	V	82	1 293	321	1 925	155	1 483	914	4 798

Jaren	NOORD-AMERIKA				CEN- TRAAAL AMERI- KA		ZUID-AMERIKA				AZIE (1)			O C E A N I E	Totaal (2)	
	Canada	Ver. Stat. van Ameri- ka	Mexi- co	Totaa	Argen- tinië	Bra- zilië	Chili	Andere landen	Totaa	Japan	Andere landen	Totaa				
1975	M	287	2 117	-	-	-	-	-	-	-	-	1 867	122	37 877		
	V	294	2 163	-	-	-	-	-	-	-	-	1 423	80	37 877		
1976	M	266	1 932	-	-	-	-	-	-	-	-	1 758	104	30 341		
	V	251	2 011	-	-	-	-	-	-	-	-	1 598	115	28 383		
1977	M	286	1 839	60	2 185	63	73	100	145	256	574	231	1 601	1 832	98	29 032
	V	309	1 923	60	2 292	107	66	86	126	236	514	213	1 296	1 509	120	26 266
1978	M	222	1 601	37	1 860	83	58	100	135	238	531	276	1 830	2 106	116	27 189
	V	245	1 808	40	2 093	96	55	110	122	240	527	241	1 367	1 608	115	25 405

(1) Turkije en de U.S.S.R. niet inbegrepen.

(2) De personen opgenomen in de rubrieken "Andere landen van Europa, Afrika en Amerika" zijn begrepen in de totalen der jaren 1975 en 1976, niettegenstaande ze niet voorkomen in het detail van de aangegeven rubrieken.

12.- ONTWIKKELING VAN DE BUITENLANDSE MIGRATIES NAAR HET LAND VAN BESTEMMING VAN DE MIGRANTEN
(jaren 1975 tot 1978)

Jaren	EUROPA (1)																
	Neder-land	Groot-herzogd-Luxem-burg	Frank-rijk	Bonds-rep. Duits-land	Italië	Ver-enigd Konink-rijk	Dene-marken	Ier-land	Grie-ken-land	Portu-gal	Spanje	Polen	Zwit-ser-land	Joego-slavië	Andere landen	Totaal	
1975	M	2 114	327	4 173	1 391	2 824	1 131	-	-	253	-	1 188	46	234	94	-	13 775
	V	2 263	313	3 964	1 528	2 348	1 496	-	-	283	-	1 435	54	277	76	-	14 037
1976	M	1 970	342	4 038	1 531	2 668	1 171	-	-	187	-	1 179	76	217	92	-	13 471
	V	2 147	374	4 110	1 746	2 324	1 614	-	-	210	-	1 361	65	290	68	-	14 309
1977	M	2 039	343	3 498	1 542	2 554	1 160	60	54	244	128	1 265	69	220	76	384	13 636
	V	2 112	378	3 430	1 550	2 217	1 335	109	62	236	150	1 435	78	255	51	436	13 834
1978	M	1 972	308	3 736	1 600	2 643	1 453	63	55	221	161	1 136	55	288	53	394	14 078
	V	2 065	329	3 794	1 706	2 387	1 675	114	63	264	150	1 281	49	322	58	375	14 632

Jaren	AFRIKA								
	U.S.S.R.	TURKIJE	Algerije	Marokko	Tunesië	Zaire	Andere landen	Totaal	
1975	M	41	285	-	-	-	813	-	2 304
	V	50	287	-	-	-	696	-	1 771
1976	M	43	532	-	-	-	877	-	2 691
	V	44	488	-	-	-	681	-	1 916
1977	M	55	531	276	616	239	914	1 042	3 087
	V	64	511	160	473	150	675	644	2 102
1978	M	33	520	387	736	203	879	974	3 179
	V	26	458	226	436	125	614	650	2 051

Jaren	NOORD-AMERIKA				CEN-TRAAL-AMERI-KA	ZUID-AMERIKA					AZIE (1)			O C E A N I E	Totaal (2) (3)
	Canada	Ver. Stat. van Amerika	Mexico	Totaal		Argen-tinië	Brazi-lië	Chili	Andere landen	Totaal	Japan	Andere landen	Totaal		
1975	M	323	1 727	-	-	-	-	-	-	-	-	-	553	86	20 200
	V	334	1 836	-	-	-	-	-	-	-	-	-	469	77	19 951
1976	M	364	2 133	-	-	-	-	-	-	-	-	-	801	95	21 284
	V	369	2 259	-	-	-	-	-	-	-	-	-	533	95	21 129
1977	M	344	2 014	56	2 414	67	29	106	12	170	317	163	1 074	1 237	21 423
	V	367	2 275	45	2 687	71	32	97	18	156	303	128	568	696	20 360
1978	M	551	1 776	39	2 366	23	36	88	22	145	291	202	1 104	1 306	21 880
	V	557	2 007	31	2 595	29	35	63	25	134	257	186	653	839	20 969

(1) Niet inbegrepen : Turkije en U.S.S.R.

(2) In deze totalen zijn niet begrepen de personen vertrokken naar een onbekende bestemming.

(3) De personen opgenomen in de rubrieken "Andere landen van Europa, Afrika en Amerika" zijn begrepen in de totalen der jaren 1975 en 1976, niettegenstaande ze niet voorkomen in het detail van de aangegeven rubrieken.

13.- TOTALE ONTWIKKELING VAN DE BUITENLANDSE MIGRATIES NAAR HET LAND VAN HERKOMST VAN DE MIGRANTEN
(jaren 1975 tot 1978)

Jaren		EUROPA (1)															
		Neder-land	Groot-her-togd. Luxem-burg	Frank-rijk	Bonds-rep. Duits-land	Italië	Vere-nigd Konink-rijk	Dene-marken	Ierland	Grie-ken-land	Portu-gal	Spanje	Polen	Zwit-ser-land	Joego-slavië	Andere landen	Totaal
1975	M + V	5 175	534	11 669	4 257	6 637	4 053	-	-	825	-	1 522	326	624	676	-	36 298
1976	M + V	4 665	526	10 285	4 238	6 382	3 727	-	-	701	-	1 066	299	599	359	-	32 847
1977	M + V	4 504	547	9 120	3 678	6 512	3 686	202	193	520	515	966	326	453	395	1 035	32 652
1978	M + V	4 718	525	8 182	3 796	4 719	3 514	234	170	479	496	874	305	447	390	998	29 847
Jaren		AFRIKA										Totaal					
		U.S.S.R.	TURKIJE		Agerije	Marokko	Tunesië	Zaire	Andere landen								
1975	M + V	107	7 436		-	-	-	3 316	-		-		13 585				
1976	M + V	104	3 397		-	-	-	2 441	-		-		10 983				
1977	M + V	132	2 642		745	4 263	671	2 413	2 486		-		10 578				
1978	M + V	151	2 360		795	3 927	579	3 363	2 437		-		11 101				
Jaren		NOORD-AMERIKA				CEN-TRAAL-AME-RIKA	ZUID-AMERIKA					AZIE (1)			O C E A N I E	Totaal (2)	
		Canada	Ver. Stat. van Amerika	Mexico	Totaal		Argen-tinië	Brazi-lië	Chili	Andere landen	Totaal	Japan	Andere landen	Totaal			
1975	M + V	581	4 280	-	-	-	-	-	-	-	-	-	-	3 290	302	69 886	
1976	M + V	517	3 943	-	-	-	-	-	-	-	-	-	-	3 356	219	58 724	
1977	M + V	595	3 762	120	4 477	170	139	186	271	492	1 088	444	2 897	3 341	218	55 298	
1978	M + V	467	3 409	77	3 953	179	113	210	257	478	1 058	517	3 197	3 714	231	52 594	

(1) Niet inbegrepen Turkije en U.S.S.R.

(2) De personen opgenomen in de rubrieken "Andere landen van Europa, Afrika en Amerika" zijn begrepen in de totalen der jaren 1975 en 1976, niettegenstaande ze niet voorkomen in het detail van de aangegeven rubrieken.

14.- TOTALE ONTWIKKELING VAN DE BUITENLANDSE MIGRATIES NAAR HET LAND VAN BESTEMMING VAN DE MIGRANTEN
(jaren 1975 tot 1978)

Jaren		EUROPA (1)															
		Neder-land	Groot-Hertog- dom Luxem- burg	Frank- rijk	Bonds- rep. Duits- land	Italië	Vere- nigd Konink- rijk	Dene- marken	Ier- land	Grie- ken- land	Portu- gal	Spanje	Polen	Zwit- ser- land	Joego- slavië	Andere landen	Totaal
1975	M + V	4 377	640	8 137	2.919	5 172	2 627	-	-	536	-	2 623	100	511	170	-	27 812
1976	M + V	4 117	716	8 148	3 277	4 992	2 785	-	-	397	-	2 540	141	507	160	-	27 780
1977	M + V	4 151	721	6 928	3 092	4 771	2 495	169	116	480	278	2 700	147	475	127	820	27 470
1978	M + V	4 037	637	7 530	3 306	5 030	3 128	177	118	485	311	2 417	104	610	111	709	28 710
Jaren		U S S R	T U R K I J E	AFRIKA						Totaal							
				Algerije	Marokko	Tunesië	Zaire	Andere landen									
1975	M + V	91	572	-	-	-	1 059	-	4 075								
1976	M + V	87	1 020	-	-	-	1 558	-	4 607								
1977	M + V	119	1 042	436	1 089	389	1 589	1 686	5 189								
1978	M + V	59	978	613	1 172	328	1 493	1 624	5 230								
Jaren		NOORD-AMERIKA				CEN- TRAAL- AME- RIKA	ZUID-AMERIKA					AZIE (1)			O C E A N I E	Totaal (2)(3)	
		Canada	Ver. Stat. van Amerika	Mexico	Totaal		Argen- tinië	Brazi- lië	Chili	Andere landen	Totaal	Japan	Andere landen	Totaal			
1975	M + V	657	3 563	-	-	-	-	-	-	-	-	-	-	1 022	163	40 151	
1976	M + V	733	4 392	-	-	-	-	-	-	-	-	-	-	1 334	190	42 413	
1977	M + V	711	4 289	101	5 101	138	61	203	30	326	620	291	1 642	1 933	171	41 783	
1978	M + V	1 108	3 783	70	4 961	52	71	151	47	279	548	388	1 757	2 145	166	42 849	

(1) Niet inbegrepen : Turkije en U.S.S.R.

(2) In deze totalen zijn niet begrepen de personen vertrokken naar een onbekende bestemming.

(3) De personen opgenomen in de rubrieken "Andere landen van Europa, Afrika en Amerika" zijn begrepen in de totalen der jaren 1975 en 1976 niettegenstaande ze niet voorkomen in het detail van de aangegeven rubrieken.

13.- TOTALE ONTWIKKELING VAN DE BUITENLANDSE MIGRATIES NAAR HET LAND VAN HERKOMST VAN DE MIGRANTEN
(jaren 1975 tot 1978)

Jaren		EUROPA (1)															
		Neder-land	Groot-her-togd. Luxem-burg	Frank-rijk	Bonds- rep. Duits-land	Italië	Vere-nigd Konink-rijk	Dene-marken	Ierland	Grie-ken-land	Portu-gal	Spanje	Polen	Zwit-ser-land	Joego-slavië	Andere landen	Totaal
1975	M + V	5 175	534	11 669	4 257	6 637	4 053	-	-	825	-	1 522	326	624	676	-	36 298
1976	M + V	4 665	526	10 285	4 238	6 382	3 727	-	-	701	-	1 066	299	599	359	-	32 847
1977	M + V	4 504	547	9 120	3 678	6 512	3 686	202	193	520	515	966	326	453	395	1 035	32 652
1978	M + V	4 718	525	8 182	3 796	4 719	3 514	234	170	479	496	874	305	447	390	998	29 847
Jaren		AFRIKA										Totaal					
		U.S.S.R.		TURKIJE		Agerije		Marokko		Tunesië				Zaire		Andere landen	
1975	M + V	107		7 436		-		-		-		3 316		-		13 585	
1976	M + V	104		3 397		-		-		-		2 441		-		10 983	
1977	M + V	132		2 642		745		4 263		671		2 413		2 486		10 578	
1978	M + V	151		2 360		795		3 927		579		3 363		2 437		11 101	
Jaren		NOORD-AMERIKA				CEN-TRAAL-AMERIKA	ZUID-AMERIKA					AZIE (1)			O C E A N I E	Totaal (2)	
		Can-ada	Ver. Stat. van Amerika	Mexi-co	Totaal		Argen-tinië	Brazi-lië	Chili	Andere landen	Totaal	Japan	Andere landen	Totaal			
1975	M + V	581	4 280	-	-	-	-	-	-	-	-	-	-	3 290	302	69 886	
1976	M + V	517	3 943	-	-	-	-	-	-	-	-	-	-	3 356	219	58 724	
1977	M + V	595	3 762	120	4 477	170	139	186	271	492	1 088	444	2 897	3 341	218	55 298	
1978	M + V	467	3 409	77	3 953	179	113	210	257	478	1 058	517	3 197	3 714	231	52 594	

(1) Niet inbegrepen Turkije en U.S.S.R.

(2) De personen opgenomen in de rubrieken "Andere landen van Europa, Afrika en Amerika" zijn begrepen in de totalen der jaren 1975 en 1976, niettegenstaande ze niet voorkomen in het detail van de aangegeven rubrieken.

14.- TOTALE ONTWIKKELING VAN DE BUITENLANDSE MIGRATIES NAAR HET LAND VAN BESTEMMING VAN DE MIGRANTEN
(jaren 1975 tot 1978)

Jaren		EUROPA (1)															Totaal
		Neder-land	Groot-Hertogdom Luxemburg	Frank-rijk	Bonds-rep. Duits-land	Italië	Vere-nigd Konink-rijk	Dene-marken	Ier-land	Grie-ken-land	Portu-gal	Spanje	Polen	Zwit-ser-land	Joego-slavië	Andere landen	
1975	M + V	4 377	640	8 137	2 919	5 172	2 627	-	-	536	-	2 623	100	511	170	-	27 812
1976	M + V	4 117	716	8 148	3 277	4 992	2 785	-	-	397	-	2 540	141	507	160	-	27 780
1977	M + V	4 151	721	6 928	3 092	4 771	2 495	169	116	480	278	2 700	147	475	127	820	27 470
1978	M + V	4 037	637	7 530	3 306	5 030	3 128	177	118	485	311	2 417	104	610	111	709	28 710

Jaren		U S S R	T U R K I J E	AFRIKA					Totaal
				Algerije	Marokko	Tunesië	Zaire	Andere landen	
1975	M + V	91	572	-	-	-	1 059	-	4 075
1976	M + V	87	1 020	-	-	-	1 558	-	4 607
1977	M + V	119	1 042	436	1 089	389	1 589	1 686	5 189
1978	M + V	59	978	613	1 172	328	1 493	1 624	5 230

Jaren		NOORD-AMERIKA				CEN-TRAAL-AMERIKA	ZUID-AMERIKA					AZIE (1)			O C E A N I E	Totaal (2)(3)
		Canada	Ver. Stat. van Amerika	Mexico	Totaal		Argen-tinië	Brazi-lië	Chili	Andere landen	Totaal	Japan	Andere landen	Totaal		
1975	M + V	657	3 563	-	-	-	-	-	-	-	-	-	-	1 022	163	40 151
1976	M + V	733	4 392	-	-	-	-	-	-	-	-	-	-	1 334	190	42 413
1977	M + V	711	4 289	101	5 101	138	61	203	30	326	620	291	1 642	1 933	171	41 783
1978	M + V	1 108	3 783	70	4 961	52	71	151	47	279	548	388	1 757	2 145	166	42 849

(1) Niet inbegrepen : Turkije en U.S.S.R.

(2) In deze totalen zijn niet begrepen de personen vertrokken naar een onbekende bestemming.

(3) De personen opgenomen in de rubrieken "Andere landen van Europa, Afrika en Amerika" zijn begrepen in de totalen der jaren 1975 en 1976 niettegenstaande ze niet voorkomen in het detail van de aangegeven rubrieken.

15.- PROCENTUELE VERHOUDINGEN VAN DE BUITENLANDSE MIGRATIES NAAR HET LAND VAN HERKOMST VAN DE MIGRANTEN
(jaren 1975 en 1978)

Jaren		EUROPA (1)															
		Neder-land	Groot-herzog-dom Luxemburg	Frank-rijk	Bonds-rep. Duits-land	Italië	Vere-nigd Konin-krijk	Dene-marken	Ier-land	Grie-ken	Portu-gal	Spanje	Polen	Zwit-ser-land	Joego-slavië	Andere landen	Totaal
1975	M + V	7,41	0,76	16,70	6,09	9,50	5,80	-	-	1,18	-	2,18	0,47	0,89	0,97	-	-
1976	M + V	7,94	0,90	17,51	7,22	10,88	6,35	-	-	1,19	-	1,82	0,51	1,02	0,61	-	-
1977	M + V	8,14	0,99	16,49	6,65	11,78	6,67	0,37	0,35	0,94	0,93	1,75	0,59	0,82	0,71	1,87	59,05
1978	M + V	8,97	1,00	15,56	7,20	8,97	6,68	0,44	0,32	0,91	0,94	1,66	0,58	0,85	0,74	1,90	56,75
Jaren		U.S.S.R.		TURKIJE		AFRIKA											
						Algerije	Marokko	Tunesië	Zaire	Andere landen	Totaal						
1975	M + V	0,15		10,64		-	-	-	4,74	-	-	-	-	-			
1976	M + V	0,18		5,78		-	-	-	4,16	-	-	-	-				
1977	M + V	0,24		4,78		1,35	7,71	1,21	4,36	4,50	19,13						
1978	M + V	0,29		4,49		1,51	7,47	1,10	6,39	4,63	21,11						
Jaren		NOORD-AMERIKA				CEN-TRAAL-AMERI-KA	ZUID-AMERIKA					AZIE (1)			O C E A N I E	Totaal	
		Can-da	Ver. Stat. van Ameri-ka	Mexi-co	Totaal		Argen-tinië	Brazilë	Chili	Andere landen	Totaal	Japan	Andere landen	Totaal			
1975	M + V	0,83	6,12	-	-	-	-	-	-	-	-	-	-	4,71	0,43		
1976	M + V	0,88	6,71	-	-	-	-	-	-	-	-	-	-	5,71	0,37		
1977	M + V	1,08	6,80	0,22	8,10	0,31	0,25	0,34	0,49	0,99	1,97	0,80	5,24	6,04	0,39	100 %	
1978	+	0,89	6,48	0,15	7,52	0,34	0,21	0,40	0,49	0,91	2,01	0,98	6,08	7,06	0,44	100 %	

(1) Turkije en U.S.S.R. niet inbegrepen.

16.- PROCENTUELE VERHOUDINGEN VAN DE BUITENLANDSE MIGRATIES NAAR HET LAND VAN BESTEMMING VAN DE MIGRANTEN
 (jaren 1975 tot 1978)

Jaren		EUROPA (1)															
		Neder-land	Groot-herzog-dom Luxemburg	Frank-rijk	Bonds- rep. Duits-land	Italië	Vere-nigd Kon-ink-rijk	Dene-marken	Ier-land	Grie-ken-land	Portu-gal	Spanje	Polen	Zwit-ser-land	Joego-slavië	Andere landen	Totaal
1975	M + V	10,90	1,59	20,27	7,27	12,88	6,54	-	-	1,33	-	6,53	0,25	1,27	0,42	-	-
1976	M + V	9,70	1,69	19,21	7,73	11,77	6,56			0,94		5,99	0,33	1,20	0,38		
1977	M + V	9,93	1,73	16,58	7,40	11,42	5,97	0,40	0,28	1,15	0,67	6,46	0,35	1,14	0,30	1,96	65,74
1978	M + V	9,42	1,49	17,57	7,71	11,74	7,30	0,41	0,28	1,13	0,73	5,64	0,24	1,42	0,26	1,65	67,00
Jaren		AFRIKA															
		U.S.S.R.	TURKIJE	Algerië	Marokko	Tunesië	Zaire	Andere landen	Totaal								
1975	M + V	0,23	1,43	-	-	-	3,76	-	-								
1976	M + V	0,21	2,40	-	-	-	3,66	-	-								
1977	M + V	0,28	2,49	1,04	2,61	0,93	3,80	4,04	12,42								
1978	M + V	0,14	2,28	1,43	2,74	0,77	3,48	3,79	12,21								
Jaren		NOORD-AMERIKA				CEN-TRAAL AMERI-KA	ZUID-AMERIKA					AZIE (1)			OCEA-NIE	Totaal (2)	
		Canada	Ver. Staten van Amerika	Mexico	Totaal		Argen-tinië	Brazi-lië	Chili	Andere landen	Totaal	Japan	Andere landen	Totaal			
1975	M + V	1,64	8,87	-	-	-	-	-	-	-	-	-	-	2,55	0,41		
1976	M + V	1,72	10,36	-	-	-	-	-	-	-	-	-	-	3,15	0,45		
1977	M + V	1,70	10,26	0,24	12,21	0,33	0,15	0,49	0,07	0,78	1,48	0,70	3,93	4,63	0,41	100 %	
1978	M + V	2,59	8,83	0,16	11,58	0,12	0,17	0,35	0,11	0,65	1,28	0,90	4,10	50,00	0,39	100 %	

(1) Niet inbegrepen Turkije en U.S.S.R.

(2) In deze totalen zijn niet begrepen de personen vertrokken naar een onbekende bestemming.

17.- ONTWIKKELING VAN DE BUITENLANDSE MIGRATIES NAAR HET NATIONALITEITSLAND VAN DE MIGRANTEN, NAAR GESLACHT - IMMIGRATIE -
(jaren 1975 tot 1978)

Jaren	EUROPA (1)																	
	België	Nederland	Groot hertogdom Luxemburg	Frankrijk	Bondsrepubliek Duitsland	Italië	Vereinigd Koninkrijk	Denemarken	Ierland	Griekenland	Portugal	Spanje	Polen	Zwitserland	Joegoslavië	Andere landen	Totaal	
1975	M	3 330	2 312	193	5 275	1 595	4 152	1 908	-	-	450	-	655	126	110	484	-	20 590
	V	4 259	2 195	144	4 553	1 447	2 851	2 141	-	-	359	-	569	217	138	326	-	19 199
1976	M	2 974	2 120	141	4 515	1 624	4 089	1 753	-	-	369	-	385	108	154	243	-	18 475
	V	3 889	1 966	111	4 111	1 517	2 593	1 989	-	-	300	-	392	158	170	159	-	17 355
1977	M	3 040	1 997	104	3 854	1 439	4 063	1 804	76	79	283	283	357	127	128	246	492	18 372
	V	3 921	1 821	99	3 566	1 261	2 651	1 897	118	100	233	237	347	159	124	142	442	17 118
1978	M	3 430	2 072	100	3 410	1 430	2 934	1 622	71	84	262	262	278	108	102	227	423	16 815
	V	4 272	1 923	96	3 118	1 380	2 035	1 972	154	79	189	230	259	157	144	145	461	16 614
Jaren	AFRIKA																	
	U.S.S.R.	TURKIJE		Algerije	Marokko	Tunesië	Zaire	Andere landen		Totaal								
1975	M	129	3 977	-	-	-	1 113	-		6 828								
	V	76	3 346	-	-	-	555	-		3 786								
1976	M	48	1 372	-	-	-	649	-		4 828								
	V	56	1 848	-	-	-	483	-		3 842								
1977	M	68	1 175	346	2 240	478	887	1 016		4 967								
	V	51	1 520	170	2 073	161	563	448		3 415								
1978	M	56	1 086	387	2 006	439	1 070	1 062		4 964								
	V	51	1 291	222	1 900	139	713	469		3 443								
Jaren	NOORD-AMERIKA				CENTRAAL-AMERIKA	ZUID-AMERIKA					AZIE (1)			OCEANIË	Totaal (3)			
	Canada	Ver. Staten van Amerika	Mexico	Totaal		Argentinië	Brazilië	Chili	Andere landen	Totaal	Japan	Andere landen	Totaal					
1975	M	258	2 143	-	-	-	-	-	-	-	-	-	1 626	192	152	37 877		
	V	257	2 040	-	-	-	-	-	-	-	-	-	1 215	166	104	32 009		
1976	M	240	1 907	-	-	-	-	-	-	-	-	-	1 713	73	135	30 341		
	V	298	1 878	-	-	-	-	-	-	-	-	-	1 451	72	61	28 383		
1977	M	211	1 888	38	2 137	51	45	67	149	196	457	226	1 345	1 571	82	26	29 032 (4)	
	V	230	1 946	37	2 213	94	46	57	107	169	379	202	1 052	1 254	85	21	26 266	
1978	M	174	1 647	32	1 853	64	46	54	123	215	438	281	1 411	1 692	72	17	27 189 (2)	
	V	192	1 732	49	1 973	108	53	55	108	186	402	241	1 106	1 347	68	13	25 405	

(1) Niet inbegrepen : Turkije en U.S.S.R.

(2) Inbegrepen : UNO-vluchtelingen - M = 129
V = 95
Andere vluchtelingen - M = 3
V = 0

(3) De personen opgenomen in de rubrieken "Andere landen van Europa, Afrika en Amerika" zijn begrepen in de totalen der jaren 1975 en 1976, niettegenstaande ze niet voorkomen in het detail van de aangegeven rubrieken.

(4) Inbegrepen : UNO-vluchtelingen en andere vluchtelingen.

18.- ONTWIKKELING VAN DE BUITENLANDSE MIGRATIES NAAR HET NATIONALITEITSLAND VAN DE MIGRANTEN, NAAR GESLACHT - EMIGRATIE -
(jaren 1975 tot 1978)

Jaren		EUROPA (1)																Totaal	
		België	Neder-land	Groot-herzog-dom Luxemburg	Frank-rijk	Bonds-rep. Duits-land	Italië	Ver-enigd Konink-rijk	Dene-marken	Ier-land	Grie-ken land	Portu-gal	Spanje	Polen	Zwit-ser-land	Joego-slavie	Andere landen		
1975	M	4 360	1 755	187	4 063	1 147	3 974	1 446	-	-	372	-	1 288	74	122	279	-	19 067	
	V	5 289	1 723	157	3 169	1 037	2 834	1 693	-	-	386	-	1 432	74	162	125	-	18 081	
1976	M	5 033	1 813	169	3 855	1 292	3 770	1 561	-	-	315	-	1 475	92	128	209	-	19 712	
	V	5 959	1 631	139	3 234	1 197	2 766	1 929	-	-	264	-	1 453	96	144	111	-	18 823	
1977	M	5 784	1 723	124	3 125	1 229	3 278	1 359	81	72	387	234	1 269	81	135	159	494	19 534	
	V	6 019	1 643	130	2 641	1 093	2 397	1 457	122	92	335	222	1 379	93	152	110	481	18 366	
1978	M	5 923	1 809	174	3 306	1 357	3 846	1 713	82	64	414	277	1 094	117	158	171	498	21 003	
	V	6 421	1 654	134	2 919	1 309	2 855	1 921	131	61	347	231	1 115	96	160	127	415	19 896	

Jaren		AFRIKA							Totaal	
		U.S.S.R.	TURKIJE	Algerië	Marokko	Tunezië	Zaire	Andere landen		
1975	M	50	432	-	-	-	744	-	2 447	
	V	48	367	-	-	-	524	-	1 356	
1976	M	56	727	-	-	-	652	-	2 591	
	V	44	567	-	-	-	383	-	1 221	
1977	M	52	708	246	1 069	325	551	769	2 960	
	V	68	629	83	614	118	316	362	1 493	
1978	M	52	752	309	1 241	342	656	820	3 368	
	V	29	602	127	612	88	397	333	1 557	

Jaren		NOORD-AMERIKA				CEN-TRAAL-AMERI-KA	ZUID-AMERIKA					AZIE (1)			O C E A N I E	Va-der land lo-zen	Totaal (4)
		Canada	Ver-Stat. van Amerika	Mexico	Totaal		Argen-tinië	Bra-zilië	Chili	Andere landen	Totaal	Japan	Andere landen	Totaal			
1975	M	221	1 988	-	-	-	-	-	-	-	-	-	-	756	83	246	26 561
	V	222	1 891	-	-	-	-	-	-	-	-	-	-	509	59	87	23 747
1976	M	248	2 232	-	-	-	-	-	-	-	-	-	-	904	65	201	28 056
	V	282	2 147	-	-	-	-	-	-	-	-	-	-	542	54	67	25 063
1977	M	174	2 145	48	2 367	55	42	38	37	176	293	221	793	1 014	73	19	27 206 (5)
	V	213	2 203	45	2 461	91	39	40	43	163	285	163	561	724	57	7	24 261
1978	M	212	2 111	48	2 371	66	29	58	50	143	280	272	890	1 162	56	14	29 245 (2)
	V	201	2 086	31	2 318	76	25	49	39	106	219	220	498	718	41	15	25 552 (3)

(1) Niet begrepen : Turkije en U.S.S.R.

(2) Opgenomen : UNO-vluchtelingen M. = 116
V. = 77

Andere vluchtelingen M. = 5
V. = 4

(3) Andere personen die de gemeente verlaten hebben waarvan de nieuwe verblijfplaats onbekend is - M = 7 365
F = 4 583

(begrepen in het totaal)

(4) De personen opgenomen in de rubrieken "Andere landen van Europa, Afrika en Amerika" zijn begrepen in de totalen der jaren 1975 en 1976, niettegenstaande ze niet voorkomen in het detail van de aangegeven rubrieken.

(5) Niet inbegrepen UNO vluchtelingen en andere vluchtelingen.

19.- TOTALE ONTWIKKELING VAN DE BUITENLANDSE MIGRATIES NAAR HET NATIONALITEITSLAND VAN DE MIGRANTEN - IMMIGRATIE
(jaren 1975 tot 1978)

Jaren		EUROPA (1)																
		België	Neder-land	Groot-hertog-dom Luxemburg	Frank-rijk	Bonds-rep. Duits-land	Italië	Vere-nigd Kon-nink-rijk	Dene-mar-ken	Ier-land	Grie-ken-land	Por-tugal	Spanje	Polen	Zwit-ser-land	Joego-slavië	Andere landen	Totaal
1975	M + V	7 589	4 507	337	9 828	3 042	7 003	4 049	-	-	809	-	1 224	343	248	810	-	39 789
1976	M + V	6 863	4 086	252	8 626	3 141	6 682	3 742	-	-	669	-	777	266	324	402	-	35 830
1977	M + V	6 961	3 818	203	7 420	2 700	6 714	3 701	194	179	516	520	704	286	252	388	934	35 490
1978	M + V	7 702	3 995	196	6 528	2 810	4 969	3 594	225	163	451	492	537	265	246	372	884	33 429
Jaren		U.S.S.R.	TURKIJE	AFRIKA						Totaal								
				Algerije	Marokko	Tunesië	Zaire	Andere landen										
1975	M + V	205	7 323	-	-	-	1 668	-	10 614									
1976	M + V	104	3 220	-	-	-	1 332	-	8 670									
1977	M + V	119	2 695	516	4 313	639	1 450	1 464	8 382									
1978	M + V	107	2 377	609	3 906	578	1 783	1 531	8 407									
Jaren		NOORD-AMERIKA				CEN-TRAAL AME-RIKA	ZUID-AMERIKA				AZIE (1)			O C E A N I E	Va-der-land-lozen	Totaal (3)		
		Canada	Ver. Stat. van Ame-rika	Mexico	Totaal		Argen-tinië	Bra-zilië	Chili	Andere landen	Totaal	Japan	Andere landen				Totaal	
1975	M + V	515	4 183	-	-	-	-	-	-	-	-	-	-	2 841	358	256	69 886	
1976	M + V	538	3 785	-	-	-	-	-	-	-	-	-	-	3 164	145	196	58 724	
1977	M + V	441	3 834	75	4 350	145	91	124	256	365	836	428	2 397	2 825	167	47	(4) 55 298	
1978	M + V	366	3 379	81	3 826	172	99	109	231	401	840	522	2 517	3 039	140	30	(2) 52 594	

(1) Turkije en de U.S.S.R. niet inbegrepen.

(2) Inbegrepen : UNO-vluchtelingen = M. + V. = 224

Andere vluchtelingen = M. + V. = 13

(3) De personen opgenomen in de rubrieken "Andere landen van Europa, Afrika en Amerika" zijn begrepen in de totalen der jaren 1975 en 1976, niettegenstaande ze niet voorkomen in het detail van de aangegeven rubrieken.

(4) Inbegrepen : UNO-vluchtelingen en andere vluchtelingen.

20.- TOTALE ONTWIKKELING VAN DE BUITENLANDSE MIGRATIES NAAR HET NATIONALITEITSLAND VAN DE MIGRANTEN - EMIGRATIES
(jaren 1975 tot 1978)

Jaren		EUROPA (1)																
		België	Neder-land	Groot-her-togd. Luxem-burg	Frank-rijk	Bonds-rep. Duits-land	Italië	Vere-nigd Ko-nink-rijk	Dene-mar-ken	Ier-land	Grie-ken-land	Portu-gal	Span-je	Polen	Zwit-ser-land	Joego-slavië	Andere landen	Totaal
1975	M + V	9 649	3 478	344	7 232	2 184	6 808	3 139	-	-	758	-	2 720	148	284	404	-	37 148
1976	M + V	10 992	3 444	308	7 089	2 489	6 536	3 490	-	-	759	-	2 928	188	272	320	-	38 635
1977	M + V	11 803	3 366	254	5 766	2 322	5 675	2 816	203	164	722	456	2 648	174	287	269	975	37 900
1978	M + V	12 344	3 463	308	6 225	2 666	6 701	3 634	213	125	761	508	2 209	213	318	298	913	40 899
Jaren		U.S.S.R.		TURKIJE		AFRIKA												
						Algerije	Marokko	Tunesië	Zaire	Andere landen	Totaal							
1975	M + V	98		799		-	-	-	1 268	-						3 803		
1976	M + V	100		1 294		-	-	-	1 035	-						3 812		
1977	M + V	120		1 337		329	1 683	443	867	1 131						4 453		
1978	M + V	81		1 354		436	1 853	430	1 053	1 153						4 925		
Jaren		NOORD-AMERIKA				CEN-TRAAL AMERI-KA	ZUID-AMERIKA					AZIE (1)			O C E A N I E	VADER-LAND-LOZEN	Totaal (4)	
		Canada	Ver. Stat. van Ameri-ka	Mexi-co	Totaal		Argen-tinië	Brazi-lië	Chili	Andere landen	Totaal	Japan	Andere landen	Totaal				
1975	M + V	443	3 889	-	-	-	-	-	-	-	-	-	-	1 265	142	333	50 308	
1976	M + V	530	4 379	-	-	-	-	-	-	-	-	-	-	1 446	199	288	53 124	
1977	M + V	387	4 348	93	4 828	146	81	78	80	339	578	384	1 354	1 738	130	26	51 467 (5)	
1978	M + V	413	4 197	79	4 689	142	54	107	89	249	499	492	1 388	1 880	97	29	54 797 (2) (3)	

(1) Niet inbegrepen : Turkije en U.S.S.R.

(2) Inbegrepen UNO - vluchtelingen M + V = 193
Andere vluchtelingen M + V = 9

(3) Andere personen die de gemeente verlaten hebben en waarvan de nieuwe verblijfplaats onbekend is : M + V = 11 948 (begrepen in totaal)

(4) De personen opgenomen in de rubrieken "Andere landen van Europa, Afrika en Amerika" zijn begrepen in de totalen der jaren 1975 en 1976, niettegenstaande ze niet voorkomen in het detail van de aangegeven rubrieken.

(5) Inbegrepen : UNO-vluchtelingen en andere vluchtelingen.

21.- BUITENLANDSE MIGRATIES VAN DE BELGEN EN VAN DE VREEMDELINGEN PER PROVINCIE EN GEWEST - JAAR 1978

PROVINCIES EN GEWESTEN	Absolute aantallen						Per 1 000 inwoners (Belgen + vreemdelingen)					
	Belgen			Vreemdelingen			Belgen			Vreemdelingen		
	Mannen	Vrouwen	Totaal	Mannen	Vrouwen	Totaal	Mannen	Vrouwen	Totaal	Mannen	Vrouwen	Totaal
I. Immigratie												
Antwerpen	555	684	1 239	3 199	2 710	5 909	0,72	0,86	0,78	4,12	3,41	3,76
Brabant	1 060	1 239	2 299	11 023	9 476	20 499	0,99	1,08	1,04	10,31	8,26	9,25
Henegouwen	411	552	963	3 060	3 277	6 337	0,65	0,81	0,73	4,81	4,84	4,83
Luik	483	572	1 055	2 510	2 031	4 541	0,99	1,10	1,05	5,17	3,89	4,51
Limburg	152	239	391	1 425	1 582	3 007	0,43	0,69	0,55	4,00	4,54	4,27
Luxemburg	117	153	270	338	331	669	1,08	1,39	1,22	3,11	2,94	3,02
Namen	136	160	296	568	396	964	0,70	0,77	0,74	2,91	1,91	2,40
Oost-Vlaanderen	309	373	682	928	747	1 675	0,47	0,55	0,51	1,42	1,10	1,26
West-Vlaanderen	207	300	507	708	583	1 291	0,39	0,55	0,47	1,33	1,07	1,20
<i>Het Rijk :</i>	<i>3 430</i>	<i>4 272</i>	<i>7 702</i>	<i>23 759</i>	<i>21 133</i>	<i>44 892</i>	<i>0,71</i>	<i>0,85</i>	<i>0,78</i>	<i>4,94</i>	<i>4,20</i>	<i>4,56</i>
Brussels gewest	643	802	1 445	7 976	6 597	14 573	1,35	1,49	1,42	16,73	12,24	14,35
Vlaams gewest	1 458	1 868	3 326	8 127	7 440	15 567	0,53	0,66	0,59	2,93	2,63	2,78
WaaIs gewest	1 329	1 602	2 931	7 656	7 096	14 752	0,85	0,96	0,90	4,90	4,27	4,57
waarvan Duits taalgebied	39	66	105	375	339	714	1,23	2,01	1,63	11,79	10,34	11,06

II. Emigratie												
Antwerpen	733	874	1 607	1 741	1 446	3 187	0,95	1,10	1,02	2,24	1,82	2,03
Brabant	2 285	2 371	4 656	6 367	5 930	12 297	2,14	2,07	2,10	5,95	5,17	5,55
Henegouwen	725	809	1 534	3 274	3 310	6 584	1,14	1,19	1,17	5,15	4,88	5,01
Luik	646	630	1 276	1 985	1 613	3 598	1,33	1,21	1,27	4,09	3,09	3,57
Limburg	196	243	439	1 197	1 061	2 258	0,55	0,70	0,62	3,36	3,05	3,20
Luxemburg	192	243	435	179	197	376	1,77	2,16	1,97	1,65	1,75	1,70
Namen	249	256	505	215	194	409	1,27	1,24	1,25	1,10	0,94	1,02
Oost-Vlaanderen	493	543	1 036	501	392	893	0,75	0,80	0,78	0,74	0,58	0,67
West-Vlaanderen	404	452	856	498	405	903	0,76	0,83	0,80	0,94	0,74	0,84
<i>Het Rijk :</i>	<i>5 923</i>	<i>6 421</i>	<i>12 344</i>	<i>15 957</i>	<i>14 548</i>	<i>30 505</i>	<i>1,23</i>	<i>1,28</i>	<i>1,25</i>	<i>3,31</i>	<i>2,89</i>	<i>3,10</i>
Brussels gewest	1 306	1 473	2 779	3 845	3 525	7 370	2,74	2,73	2,74	8,06	6,54	7,26
Vlaams gewest	2 352	2 623	4 975	5 496	4 812	10 308	0,85	0,93	0,89	1,98	1,70	1,84
WaaIs gewest	2 265	2 325	4 590	6 616	6 211	12 827	1,45	1,40	1,42	4,23	3,74	3,98
taalgebied	75	62	137	326	279	605	2,36	1,89	2,12	10,25	8,51	9,37

22.- TOTALE BUITENLANDSE MIGRATIES PER PROVINCIE EN GEWEST (1978)

PROVINCIES EN GEWESTEN	Immigratie			Emigratie			Vestigingsoverschot (1)		
	Mannen	Vrouwen	Totaal	Mannen	Vrouwen	Totaal	Mannen	Vrouwen	Totaal
Antwerpen	3 754	3 394	7 148	2 474	2 320	4 794	1 280	1 074	2 354
Brabant	12 083	10 715	22 798	8 652	8 301	16 953	3 431	2 414	5 845
Henegouwen	3 471	3 829	7 300	3 999	4 119	8 118	- 528	- 290	- 818
Luik	2 993	2 603	5 596	2 631	2 243	4 874	362	360	722
Limburg	1 577	1 821	3 398	1 393	1 304	2 697	184	517	701
Luxemburg	455	484	939	371	440	811	84	44	128
Namen	704	556	1 260	464	450	914	240	106	346
Oost-Vlaanderen	1 237	1 120	2 357	994	935	1 929	243	185	428
West-Vlaanderen	915	883	1 798	902	857	1 759	13	26	39
<i>Het Rijk :</i>	<i>27 189</i>	<i>25 405</i>	<i>52 594</i>	<i>21 880</i>	<i>20 969</i>	<i>42 849</i>	<i>5 309</i>	<i>4 436</i>	<i>9 745</i>
Brussels gewest	8 619	7 399	16 018	5 151	4 998	10 149	3 468	2 401	5 869
Vlaams gewest	9 585	9 308	18 893	7 848	7 435	15 283	1 737	1 873	3 610
WaaIs gewest	8 985	8 698	17 683	8 881	8 536	17 417	104	162	266
taalgebied	414	405	819	401	341	742	13	64	77

(1) In deze cijfers wordt geen rekening gehouden met de personen waarvan de nieuwe verblijfplaats onbekend is.

LOOP VAN DE BEVOLKING VAN VREEMDE NATIONALITEIT
IN 1979

I.- LOOP VAN DE BEVOLKING VAN VREEMDE NATIONALITEIT IN 1979

Loop van de vreemde bevolking	Mannen	Vrouwen	Totaal		
			Absoluut aantal	Per 1 000 inwoners op 1 januari 1979	Per 1 000 vreemdelingen op 1 januari 1979
Bevolking op 1 januari 1979	475 246	401 331	876 577	89,07	100,00
Geboorten	9 859	9 151	19 010	1,93	21,69
Sterfgevallen	- 2 625	- 1 606	- 4 231	- 0,43	- 4,83
<i>Natuurlijke beweging in 1979 : (A)</i>	<i>+ 7 234</i>	<i>+ 7 545</i>	<i>+ 14 779</i>	<i>+ 1,50</i>	<i>+ 16,86</i>
Binnenlandse migraties :					
Vestiging	32 988	23 665	56 653	5,76	64,63
Vertrek	- 32 604	- 23 581	- 56 185	- 5,71	- 64,10
<i>Saldo :</i>	<i>+ 384</i>	<i>+ 84</i>	<i>+ 468</i>	<i>- 0,05</i>	<i>- 0,53</i>
Buitenlandse migraties :					
Vestiging	25 263	21 381	46 644	4,74	53,21
Vertrek	- 15 181	- 13 996	- 29 177	- 2,96	- 33,29
<i>Saldo :</i>	<i>+ 10 082</i>	<i>+ 7 385</i>	<i>+ 17 467</i>	<i>+ 1,77</i>	<i>+ 19,93</i>
Personen vertrokken in 1979 en waarvan de nieuwe verblijfplaats onbekend is	- 7 769	- 4 679	- 12 448	- 1,26	- 14,20
Saldo van de totale migratiebeweging in 1979 : (B)	+ 2 697	+ 2 790	+ 5 487	+ 0,56	+ 6,26
Saldo i.v.m. de verandering van nationaliteit : (C)	- 2 982	- 3 823	- 6 805	- 0,69	- 7,76
Totaal accres van het aantal vreemdelingen : (A) + (B) + (C)	+ 6 949	+ 6 512	+ 13 461	+ 1,37	+ 15,36
Bevolking op 1 januari 1980	482 195	407 843	890 038	90,44	1 015,36

2.- LOOP VAN DE BEVOLKING VAN VREEMDE NATIONALITEIT IN 1979 PER ARRONDISSEMENT, PER PROVINCIE EN PER GEWEST
(Werkelijke bevolking)

Arrondissementen, provincies en gewesten	Natuurlijke loop			Migraties		
	Geboorten (1)	Sterf- gevallen (2)	Natuurlijke bevolkingsacres (3) = (1) - (2)	Binnenlandse migratie		
				Vestiging (4)	Vertrek (5)	Verschil (6) = (4)-(5)
Antwerpen	1 545	354	+ 1 191	4 537	4 733	- 196
Mechelen	279	33	+ 246	412	542	- 130
Turnhout	235	49	+ 186	684	639	+ 45
<i>Provincie Antwerpen</i>	<i>2 059</i>	<i>436</i>	<i>+ 1 623</i>	<i>5 633</i>	<i>5 914</i>	<i>- 281</i>
Brussel-Hoofdstad	5 192	921	+ 4 271	22 314	21 997	+ 317
Halle-Vilvoorde	418	76	+ 342	2 352	2 050	+ 302
Leuven	267	42	+ 225	882	830	+ 52
Nijvel	383	80	+ 303	2 443	1 709	+ 734
<i>Provincie Brabant</i>	<i>6 260</i>	<i>1 119</i>	<i>+ 5 141</i>	<i>27 991</i>	<i>26 586</i>	<i>+ 1 405</i>
Aat	101	25	+ 76	299	337	- 38
Charleroi	1 658	496	+ 1 162	3 691	3 644	+ 47
Bergen	918	209	+ 709	1 681	1 858	- 177
Moeskroen	266	73	+ 193	275	158	+ 117
Zinnik	478	123	+ 355	914	1 073	- 159
Thuin	283	134	+ 149	784	798	- 14
Doornik	207	63	+ 144	632	498	+ 134
<i>Provincie Henegouwen</i>	<i>3 811</i>	<i>1 123</i>	<i>+ 2 788</i>	<i>8 276</i>	<i>8 366</i>	<i>- 90</i>
Hoei	74	55	+ 19	420	325	+ 95
Luik	2 070	672	+ 1 398	5 307	5 346	- 39
Verviers	457	110	+ 347	1 135	1 139	- 4
Borgworm	32	12	+ 20	251	132	+ 119
<i>Provincie Luik</i>	<i>2 633</i>	<i>849</i>	<i>+ 1 784</i>	<i>7 113</i>	<i>6 942</i>	<i>+ 171</i>
Hasselt	1 230	145	+ 1 085	1 621	2 144	- 523
Maaseik	441	70	+ 371	795	716	+ 79
Tongeren	396	68	+ 328	539	523	+ 16
<i>Provincie Limburg</i>	<i>2 067</i>	<i>283</i>	<i>+ 1 784</i>	<i>2 955</i>	<i>3 383</i>	<i>- 428</i>
Aarlen	63	28	+ 35	125	126	- 1
Bastenaken	28	8	+ 20	79	85	- 6
Marche-en-Famenne	28	10	+ 18	206	114	+ 92
Neufchâteau	29	5	+ 24	122	115	+ 7
Virton	73	23	+ 50	189	194	- 5
<i>Provincie Luxemburg</i>	<i>221</i>	<i>74</i>	<i>+ 147</i>	<i>721</i>	<i>634</i>	<i>+ 87</i>
Dinant	51	21	+ 30	246	195	+ 51
Namen	304	85	+ 219	882	849	+ 33
Philippeville	44	16	+ 28	199	146	+ 53
<i>Provincie Namen</i>	<i>399</i>	<i>122</i>	<i>+ 277</i>	<i>1 327</i>	<i>1 190</i>	<i>+ 137</i>
Aalst	60	9	+ 51	182	163	+ 19
Dendermonde	127	7	+ 120	209	301	- 92
Eeklo	35	12	+ 23	67	78	- 11
Gent	519	53	+ 466	650	844	- 194
Oudenaarde	35	8	+ 27	62	72	- 10
Sint-Niklaas	281	26	+ 255	455	590	- 135
<i>Provincie Oost- Vlaanderen</i>	<i>1 057</i>	<i>115</i>	<i>+ 942</i>	<i>1 625</i>	<i>2 048</i>	<i>- 423</i>
Brugge	67	33	+ 34	221	244	- 23
Diksmuide	3	-	+ 3	7	7	-
Ieper	58	20	+ 38	83	106	- 23
Kortrijk	162	16	+ 146	315	384	- 69
Oostende	42	24	+ 18	160	168	- 8
Roeselare	25	5	+ 20	73	57	+ 16
Tielt	15	3	+ 12	56	61	- 5
Veurne	31	9	+ 22	97	95	+ 2
<i>Provincie West- Vlaanderen</i>	<i>403</i>	<i>110</i>	<i>+ 293</i>	<i>1 012</i>	<i>1 122</i>	<i>- 110</i>
<i>Het Rijk</i>	<i>19 010</i>	<i>4 231</i>	<i>+ 14 779</i>	<i>56 653</i>	<i>56 185</i>	<i>+ 468</i>
Brussels gewest	5 192	921	+ 4 271	22 314	21 997	+ 317
Vlaams gewest	6 271	1 062	+ 5 209	14 459	15 347	- 888
Waa's gewest	7 547	2 248	+ 5 299	19 880	18 841	+ 1 039
waarvan : Duits taalge- bied	134	46	+ 88	240	235	+ 5

Migraties							Saldo in verband met verandering van nationaliteit	Totaal accres van het aantal vreemdelingen	Berekend aantal vreemdelingen op 1 januari 1979	Berekend aantal vreemdelingen op 1 januari 1980
Buitenlandse migratie			Vertrokken personen waarvan de nieuwe verblijfplaats onbekend is	Totale migratie						
Vestiging	Vertrek	Verschil		(10)	Vestiging	Vertrek	Verschil	(14)	(15)=(3) + (13)+(14)	(16)
(7)	(8)	(9)=(7)-(8)	(11)=(4)+(7)		(12)=(5)+(8)+(10)	(13)=(11)-(12)				
4 231	2 193	+ 2 038	1 648	8 768	8 574	+ 194	- 551	+ 834	57 579	58 413
505	254	+ 251	45	917	841	+ 76	- 81	+ 241	7 018	7 259
990	597	+ 393	59	1 674	1 295	+ 379	- 107	+ 458	11 085	11 543
5 726	3 044	+ 2 682	1 752	11 359	10 710	+ 649	- 739	+ 1 533	75 682	77 215
15 754	7 078	+ 8 676	5 567	38 068	34 642	+ 3 426	- 1 163	+ 6 534	227 741	234 275
2 298	2 118	+ 180	263	4 650	4 431	+ 219	- 128	+ 433	25 414	25 847
1 489	1 067	+ 422	594	2 371	2 491	- 120	- 128	- 23	11 559	11 536
2 318	1 838	+ 480	335	4 761	3 882	+ 879	- 126	+ 1 056	25 395	26 451
21 859	12 101	+ 9 758	6 759	49 850	45 446	+ 4 404	- 1 545	+ 8 000	290 109	298 109
222	176	+ 46	12	521	525	- 4	- 61	+ 11	5 053	5 064
1 538	1 847	- 309	364	5 229	5 855	- 626	- 543	- 7	90 827	90 820
2 306	2 282	+ 24	468	3 987	4 608	- 621	- 491	- 403	49 078	48 675
509	381	+ 128	22	784	561	+ 223	- 123	+ 293	10 629	10 922
707	652	+ 55	51	1 621	1 776	- 155	- 177	+ 23	27 340	27 363
336	355	- 19	92	1 120	1 245	- 125	- 141	- 117	19 667	19 550
722	538	+ 184	149	1 354	1 185	+ 169	- 81	+ 232	13 235	13 467
6 340	6 231	+ 109	1 158	14 616	15 755	- 1 139	- 1 617	+ 32	215 829	215 861
148	87	+ 61	12	568	424	+ 144	- 63	+ 100	5 398	5 498
3 190	2 042	+ 1 148	1 070	8 497	8 458	+ 39	- 1 186	+ 251	113 510	113 761
1 432	1 116	+ 316	144	2 567	2 399	+ 168	- 188	+ 327	21 779	22 106
71	37	+ 34	11	322	180	+ 142	- 24	+ 138	1 951	2 089
4 841	3 282	+ 1 559	1 237	11 954	11 461	+ 493	- 1 461	+ 816	142 638	143 454
1 296	790	+ 506	212	2 917	3 146	- 229	- 280	+ 576	39 403	39 979
743	511	+ 232	58	1 538	1 285	+ 253	- 174	+ 450	14 857	15 307
890	704	+ 186	89	1 429	1 316	+ 113	- 176	+ 265	16 010	16 275
2 929	2 005	+ 924	359	5 884	5 747	+ 137	- 630	+ 1 291	70 270	71 561
132	117	+ 15	45	257	288	- 31	- 41	- 37	4 612	4 575
99	39	+ 60	7	178	131	+ 47	- 17	+ 50	905	955
65	26	+ 39	25	271	165	+ 106	- 15	+ 109	1 207	1 316
80	57	+ 23	7	202	179	+ 23	- 8	+ 39	1 504	1 543
131	96	+ 35	37	320	327	- 7	- 61	- 18	3 038	3 020
507	335	+ 172	121	1 228	1 090	+ 138	- 142	+ 143	11 266	11 409
199	101	+ 98	29	445	325	+ 120	- 38	+ 112	3 299	3 411
787	287	+ 500	268	1 669	1 404	+ 265	- 95	+ 389	16 993	17 382
89	63	+ 26	9	288	218	+ 70	- 31	+ 67	2 821	2 888
1 075	451	+ 624	306	2 402	1 947	+ 455	- 164	+ 568	23 113	23 681
157	74	+ 83	16	339	253	+ 86	- 20	+ 117	2 306	2 423
140	55	+ 85	46	349	402	- 53	- 9	+ 58	2 654	2 712
68	56	+ 12	10	135	144	- 9	- 12	+ 2	1 889	1 891
1 175	468	+ 707	382	1 825	1 694	+ 131	- 183	+ 414	15 620	16 034
47	32	+ 15	1	109	105	+ 4	- 10	+ 21	1 243	1 264
378	219	+ 159	39	833	848	- 15	- 44	+ 196	7 095	7 291
1 965	904	+ 1 061	494	3 590	3 446	+ 144	- 278	+ 808	30 807	31 615
421	309	+ 112	34	642	587	+ 55	- 66	+ 23	3 691	3 714
10	5	+ 5	-	17	12	+ 5	- 2	+ 6	231	237
107	54	+ 53	30	190	190	-	- 32	+ 6	2 607	2 613
412	207	+ 205	83	727	674	+ 53	- 38	+ 161	5 110	5 271
228	135	+ 93	89	388	392	- 4	- 63	- 49	2 535	2 486
90	34	+ 56	3	163	94	+ 69	- 18	+ 71	922	993
41	16	+ 25	7	97	84	+ 13	- 5	+ 20	456	476
93	64	+ 29	16	190	175	+ 15	- 5	+ 32	1 311	1 343
1 402	824	+ 578	262	2 414	2 208	+ 206	- 229	+ 270	16 863	17 133
46 644	29 177	+ 17 467	12 448	103 297	97 810	+ 5 487	- 6 805	+ 13 461	876 577	890 038
15 754	7 078	+ 8 676	5 567	38 068	34 642	+ 3 426	- 1 163	+ 6 534	227 741	234 275
15 809	9 962	+ 5 847	3 724	30 268	29 033	+ 1 235	- 2 132	+ 4 312	230 595	234 907
15 081	12 137	+ 2 944	3 157	34 961	34 135	+ 826	- 3 510	+ 2 615	418 241	420 856
729	578	+ 151	67	969	880	+ 89	- 24	+ 153	7 592	7 745

3.- LOOP VAN DE BEVOLKING VAN VREEMDE NATIONALITEIT IN 1979 NAAR GESLACHT, PER ARRONDISSEMENT, PER PROVINCIE EN PER GEWEST

Arrondissementen, provincies en gewesten	Geboorten		Sterfgevallen		Binnenlandse migratie			
	Mannen	Vrouwen	Mannen	Vrouwen	Vestiging		Vertrek	
					Mannen	Vrouwen	Mannen	Vrouwen
Antwerpen	756	789	216	138	2 738	1 799	2 806	1 927
Mechelen	145	134	23	10	247	165	323	219
Turnhout	124	111	39	10	419	265	381	258
<i>Provincie Antwerpen</i>	<i>1 025</i>	<i>1 034</i>	<i>278</i>	<i>158</i>	<i>3 404</i>	<i>2 229</i>	<i>3 510</i>	<i>2 404</i>
Brussel-Hoofdstad	2 724	2 468	512	409	12 727	9 587	12 522	9 475
Halle-Vilvoorde	196	222	57	19	1 337	1 015	1 208	842
Leuven	146	121	20	22	547	335	488	342
Nijvel	200	183	38	42	1 390	1 053	992	717
<i>Provincie Brabant</i>	<i>3 266</i>	<i>2 994</i>	<i>627</i>	<i>492</i>	<i>16 001</i>	<i>11 990</i>	<i>15 210</i>	<i>11 376</i>
Aat	59	42	16	9	183	116	192	145
Charleroi	875	783	334	162	2 212	1 479	2 133	1 511
Bergen	486	432	133	76	960	721	1 037	821
Moeskroen	135	131	34	39	126	149	87	71
Zinnik	222	256	78	45	503	411	585	488
Thuin	154	129	98	36	464	320	440	358
Doornik	104	103	28	35	363	269	282	216
<i>Provincie Henegouwen</i>	<i>2 035</i>	<i>1 876</i>	<i>721</i>	<i>402</i>	<i>4 811</i>	<i>3 465</i>	<i>4 756</i>	<i>3 610</i>
Hoei	40	34	36	19	261	159	198	127
Luik	1 068	1 002	452	220	3 094	2 213	3 101	2 245
Verviers	258	199	62	48	673	462	692	447
Borgworm	12	20	6	6	153	98	91	41
<i>Provincie Luik</i>	<i>1 378</i>	<i>1 255</i>	<i>556</i>	<i>293</i>	<i>4 181</i>	<i>2 932</i>	<i>4 082</i>	<i>2 860</i>
Hasselt	620	610	89	56	985	636	1 351	793
Maaseik	230	211	45	25	468	327	422	294
Tongeren	199	197	41	27	340	199	315	208
<i>Provincie Limburg</i>	<i>1 049</i>	<i>1 018</i>	<i>175</i>	<i>108</i>	<i>1 793</i>	<i>1 162</i>	<i>2 088</i>	<i>1 295</i>
Aarlen	32	31	18	10	74	51	70	56
Bastenaken	14	14	6	2	46	33	41	44
Marche-en-Famenne	16	12	5	5	112	94	66	48
Neufchâteau	12	17	4	1	72	50	61	54
Virton	37	36	11	12	111	78	123	71
<i>Provincie Luxemburg</i>	<i>111</i>	<i>110</i>	<i>44</i>	<i>30</i>	<i>415</i>	<i>306</i>	<i>361</i>	<i>273</i>
Dinant	35	16	11	10	141	105	110	85
Namen	163	141	56	29	519	363	523	326
Philippeville	19	25	11	5	106	93	78	68
<i>Provincie Namen</i>	<i>217</i>	<i>182</i>	<i>78</i>	<i>44</i>	<i>766</i>	<i>561</i>	<i>711</i>	<i>479</i>
Aalst	26	34	5	4	127	55	106	57
Dendermonde	65	62	5	2	115	94	162	139
Eklo	18	17	8	4	43	24	47	31
Gent	283	236	37	16	399	251	519	325
Oudenaarde	20	15	4	4	34	28	36	36
Sint-Niklaas	154	127	21	5	270	185	341	249
<i>Provincie Oost-Vlaanderen</i>	<i>566</i>	<i>491</i>	<i>80</i>	<i>35</i>	<i>988</i>	<i>637</i>	<i>1 211</i>	<i>837</i>
Brugge	35	32	19	14	142	79	155	89
Diksmuide	2	1	-	-	6	1	4	3
Ieper	34	24	12	8	51	32	54	52
Kortrijk	84	78	11	5	199	116	231	153
Oostende	21	21	15	9	100	60	102	66
Roeselare	12	13	3	2	48	25	35	22
Tielt	8	7	2	1	34	22	37	24
Veurne	16	15	4	5	49	48	57	38
<i>Provincie West-Vlaanderen</i>	<i>212</i>	<i>191</i>	<i>66</i>	<i>44</i>	<i>629</i>	<i>383</i>	<i>675</i>	<i>447</i>
<i>Het Rijk</i>	<i>9 859</i>	<i>9 151</i>	<i>2 625</i>	<i>1 606</i>	<i>32 988</i>	<i>23 665</i>	<i>32 604</i>	<i>23 581</i>
Brussels gewest	2 724	2 468	512	409	12 727	9 587	12 522	9 475
Vlaams gewest	3 194	3 077	676	386	8 698	5 761	9 180	6 167
WaaIs gewest	3 941	3 606	1 437	811	11 563	8 317	10 902	7 939
waarvan : Duits taalgebied	76	58	24	22	138	102	138	97

Buitenlandse migratie				Vreemdel. waarvan de nieuwe verblijfplaats onbekend is		Saldo in verband met verandering van nationaliteit		Totaal accres van het aantal vreemdelingen		Aantal vreemdelingen op 1ste januari 1980	
Vestiging		Vertrek		Mannen	Vrouwen	Mannen	Vrouwen	Mannen	Vrouwen	Mannen	Vrouwen
Mannen	Vrouwen	Mannen	Vrouwen								
2 238	1 993	1 246	947	1 053	595	- 239	- 312	+ 172	+ 662	33 638	24 775
261	244	133	121	28	17	- 33	- 48	+ 113	+ 128	4 012	3 247
479	511	296	301	29	30	- 47	- 60	+ 230	+ 228	6 562	4 981
2 978	2 748	1 675	1 369	1 110	642	- 319	- 420	+ 515	+ 1 018	44 212	33 003
8 845	6 909	3 693	3 385	3 495	2 072	- 561	- 602	+ 3 513	+ 3 021	124 319	109 956
1 158	1 140	1 065	1 053	143	120	- 64	- 64	+ 154	+ 279	13 733	12 114
794	695	547	520	361	233	- 69	- 59	+ 2	- 25	6 577	4 959
1 302	1 016	924	914	232	103	- 45	- 81	+ 661	+ 395	14 462	11 989
12 099	9 760	6 229	5 872	4 231	2 528	- 739	- 806	+ 4 330	+ 3 670	159 091	139 018
114	108	83	93	8	4	- 33	- 28	+ 24	- 13	2 726	2 338
806	732	1 081	766	230	134	- 249	- 294	- 134	+ 127	49 157	41 663
907	1 399	879	1 403	325	143	- 245	- 246	- 266	- 137	24 631	24 044
273	236	209	172	13	9	- 56	- 67	+ 135	+ 158	5 625	5 297
333	374	323	329	32	19	- 92	- 85	- 52	+ 75	14 551	12 812
180	156	175	180	49	43	- 73	- 68	- 37	- 80	10 440	9 110
472	250	362	176	111	38	- 42	- 39	+ 114	+ 118	7 103	6 364
3 085	3 255	3 112	3 119	768	390	- 790	- 827	- 216	+ 248	114 233	101 628
86	62	41	46	6	6	- 21	- 42	+ 85	+ 15	3 045	2 453
1 925	1 265	1 093	949	672	398	- 437	- 749	+ 332	- 81	62 165	51 596
797	635	587	529	91	53	- 74	- 114	+ 222	+ 105	12 302	9 804
30	41	22	15	8	3	- 13	- 11	+ 55	+ 83	1 143	946
2 838	2 003	1 743	1 539	777	460	- 545	- 916	+ 694	+ 122	78 655	64 799
663	633	422	368	131	81	- 119	- 161	+ 156	+ 420	21 758	18 221
370	373	270	241	32	26	- 68	- 106	+ 231	+ 219	8 659	6 648
450	440	348	356	39	50	- 72	- 104	+ 174	+ 91	8 788	7 487
1 483	1 446	1 040	965	202	157	- 259	- 371	+ 561	+ 730	39 205	32 356
82	50	57	60	18	27	- 15	- 26	+ 10	- 47	2 615	1 960
41	58	19	20	4	3	- 10	- 7	+ 21	+ 29	503	452
31	34	17	9	10	15	- 7	- 8	+ 54	+ 55	683	633
41	39	26	31	3	4	- 1	- 7	+ 30	+ 9	797	746
75	56	48	48	20	17	- 43	- 18	- 22	+ 4	1 625	1 395
270	237	167	168	55	66	- 76	- 66	+ 93	+ 50	6 223	5 186
109	90	51	50	15	14	- 13	- 25	+ 85	+ 27	1 871	1 540
490	297	164	123	175	93	- 32	- 63	+ 222	+ 167	9 525	7 857
43	46	34	29	5	4	- 16	- 15	+ 24	+ 43	1 567	1 321
642	433	249	202	195	111	- 61	- 103	+ 331	+ 237	12 963	10 718
84	73	40	34	11	5	- 6	- 14	+ 69	+ 48	1 403	1 020
76	64	33	22	23	23	- 5	- 4	+ 28	+ 30	1 540	1 172
38	30	33	23	4	6	- 8	- 4	- 1	+ 3	1 142	749
675	500	269	199	216	166	- 48	- 135	+ 268	+ 146	9 039	6 995
29	18	15	17	-	1	- 4	- 6	+ 24	- 3	672	592
184	194	124	95	22	17	- 20	- 24	+ 80	+ 116	4 138	3 153
1 086	879	514	390	276	218	- 91	- 187	+ 468	+ 340	17 934	13 681
238	183	188	121	19	15	- 24	- 42	+ 10	+ 13	2 183	1 531
5	5	3	2	-	-	- 2	-	+ 4	+ 2	122	115
63	44	26	28	19	11	- 17	- 15	+ 20	- 14	1 484	1 129
225	187	102	105	45	38	- 17	- 21	+ 102	+ 59	2 887	2 384
141	87	69	66	57	32	- 28	- 35	- 9	- 40	1 431	1 055
40	50	20	14	1	2	- 7	- 11	+ 34	+ 37	565	428
14	27	8	8	6	1	- 3	- 2	-	+ 20	294	182
56	37	36	28	8	8	- 4	- 1	+ 12	+ 20	713	630
782	620	452	372	155	107	- 102	- 127	+ 173	+ 97	9 679	7 454
25 263	21 381	15 181	13 996	7 769	4 679	- 2 982	- 3 823	+ 6 949	+ 6 512	482 195	407 843
8 845	6 909	3 693	3 385	3 495	2 072	- 561	- 602	+ 3 513	+ 3 021	124 319	109 956
8 281	7 528	5 293	4 659	2 247	1 477	- 904	- 1 228	+ 1 873	+ 2 439	131 340	103 567
8 137	6 944	6 195	5 942	2 027	1 130	- 1 517	- 1 993	+ 1 563	+ 1 052	226 536	194 320
411	318	295	283	38	29	- 7	- 17	+ 123	+ 30	4 336	3 409

4.- AANTAL VREEMDELINGEN IN DE PROVINCIES, ARRONDISSEMENTEN EN GEWESTEN
(op 1 januari 1979 en 1980)

Arrondissementen, provincies en gewesten	Aantal vreemdelingen op 1 januari					
	1979			1980		
	Mannen	Vrouwen	Totaal	Mannen	Vrouwen	Totaal
Antwerpen	33 466	24 113	57 579	33 638	24 775	58 413
Mechelen	3 899	3 119	7 018	4 012	3 247	7 259
Turnhout	6 332	4 753	11 085	6 562	4 981	11 543
<i>Provincie Antwerpen</i>	<i>43 697</i>	<i>31 985</i>	<i>75 682</i>	<i>44 212</i>	<i>33 003</i>	<i>77 215</i>
Brussel-Hoofdstad	120 806	106 935	227 741	124 319	109 956	234 275
Halle-Vilvoorde	13 579	11 835	25 414	13 733	12 114	25 847
Leuven	6 575	4 984	11 559	6 577	4 959	11 536
Nijvel	13 801	11 594	25 395	14 462	11 989	26 451
<i>Provincie Brabant</i>	<i>154 761</i>	<i>135 348</i>	<i>290 109</i>	<i>159 091</i>	<i>139 018</i>	<i>298 109</i>
Aat	2 702	2 351	5 053	2 726	2 338	5 064
Charleroi	49 291	41 536	90 827	49 157	41 663	90 820
Bergen	24 897	24 181	49 078	24 631	24 044	48 675
Moeskroen	5 490	5 139	10 629	5 625	5 297	10 922
Zinnik	14 603	12 737	27 340	14 551	12 812	27 363
Thuin	10 477	9 190	19 667	10 440	9 110	19 550
Doornik	6 989	6 246	13 235	7 103	6 364	13 467
<i>Provincie Henegouwen</i>	<i>114 449</i>	<i>101 380</i>	<i>215 829</i>	<i>114 233</i>	<i>101 628</i>	<i>215 861</i>
Hoei	2 960	2 438	5 398	3 045	2 453	5 498
Luik	61 833	51 677	113 510	62 165	51 596	113 761
Verviers	12 080	9 699	21 779	12 302	9 804	22 106
Borgworm	1 088	863	1 951	1 143	946	2 089
<i>Provincie Luik</i>	<i>77 961</i>	<i>64 877</i>	<i>142 838</i>	<i>78 655</i>	<i>64 799</i>	<i>143 454</i>
Hasselt	21 602	17 801	39 403	21 758	18 221	39 979
Maaseik	8 428	6 429	14 857	8 659	6 648	15 307
Tongeren	8 614	7 396	16 010	8 788	7 487	16 275
<i>Provincie Limburg</i>	<i>38 644</i>	<i>31 626</i>	<i>70 270</i>	<i>39 205</i>	<i>32 356</i>	<i>71 561</i>
Aarlen	2 605	2 007	4 612	2 615	1 960	4 575
Bastenaken	482	423	905	503	452	955
Marche-en-Famenne	629	578	1 207	683	633	1 316
Neufchâteau	767	737	1 504	797	746	1 543
Virton	1 647	1 391	3 038	1 625	1 395	3 020
<i>Provincie Luxemburg</i>	<i>6 130</i>	<i>5 136</i>	<i>11 266</i>	<i>6 223</i>	<i>5 186</i>	<i>11 409</i>
Dinant	1 786	1 513	3 299	1 871	1 540	3 411
Namen	9 303	7 690	16 993	9 525	7 857	17 382
Philippeville	1 543	1 278	2 821	1 567	1 321	2 888
<i>Provincie Namen</i>	<i>12 632</i>	<i>10 481</i>	<i>23 113</i>	<i>12 963</i>	<i>10 718</i>	<i>23 681</i>
Aalst	1 334	972	2 306	1 403	1 020	2 423
Dendermonde	1 512	1 142	2 654	1 540	1 172	2 712
Eeklo	1 143	746	1 889	1 142	749	1 891
Gent	8 771	6 849	15 620	9 039	6 995	16 034
Oudenaarde	648	595	1 243	672	592	1 264
Sint-Niklaas	4 058	3 037	7 095	4 138	3 153	7 291
<i>Provincie Oost-Vlaanderen</i>	<i>17 466</i>	<i>13 341</i>	<i>30 807</i>	<i>17 934</i>	<i>13 681</i>	<i>31 615</i>
Brugge	2 173	1 518	3 691	2 183	1 531	3 714
Diksmuide	118	113	231	122	115	237
Ieper	1 464	1 143	2 607	1 484	1 129	2 613
Kortrijk	2 785	2 325	5 110	2 887	2 384	5 271
Oostende	1 440	1 095	2 535	1 431	1 055	2 486
Roeselare	531	391	922	565	428	993
Tielt	294	162	456	294	182	476
Veurne	701	610	1.311	713	630	1 343
<i>Provincie West-Vlaanderen</i>	<i>9 508</i>	<i>7 357</i>	<i>16 863</i>	<i>9 679</i>	<i>7 454</i>	<i>17 133</i>
<i>Het Rijk</i>	<i>475 246</i>	<i>401 331</i>	<i>876 577</i>	<i>482 195</i>	<i>407 843</i>	<i>890 038</i>
Brussels gewest	120 806	106 935	227 741	124 319	109 956	234 275
Vlaams gewest	129 467	101 128	230 595	131 340	103 567	234 907
Waals gewest	224 973	193 268	418 241	226 536	194 320	420 856
waarvan : Duits taalgebied	4 213	3 379	7 592	4 336	3 409	7 745

5.- AANTAL VREEMDELINGEN VOOR 10 000 INWONERS PER ARRONDISSEMENT, PER PROVINCIE EN PER GEWEST
(op 1 januari van het beschouwde jaar)

Arrondissementen, provincies en gewesten	1979			1980		
	Mannen	Vrouwen	Totaal	Mannen	Vrouwen	Totaal
Antwerpen	362	260	622	364	268	632
Mechelen	134	107	241	138	111	249
Turnhout	179	135	314	184	140	324
<i>Provincie Antwerpen</i>	<i>278</i>	<i>204</i>	<i>482</i>	<i>281</i>	<i>210</i>	<i>491</i>
Brussel-Hoofdstad	1 185	1 053	2 242	1 232	1 090	2 322
Halle-Vilvoorde	266	231	497	267	236	503
Leuven	160	122	282	160	120	280
Nijvel	492	414	906	506	420	926
<i>Provincie Brabant</i>	<i>698</i>	<i>611</i>	<i>1 309</i>	<i>716</i>	<i>626</i>	<i>1 342</i>
Aat	347	301	648	350	300	650
Charleroi	1 104	930	2 034	1 107	939	2 046
Bergen	952	925	1 877	945	923	1 868
Moeskroen	755	706	1 461	774	728	1 502
Zinnik	871	760	1 631	870	766	1 636
Thuin	740	650	1 390	739	644	1 383
Doornik	481	429	910	489	439	928
<i>Provincie Henegouwen</i>	<i>871</i>	<i>772</i>	<i>1 643</i>	<i>873</i>	<i>776</i>	<i>1 649</i>
Hoei	336	277	613	345	277	622
Luik	1 006	841	1 847	1 016	843	1 859
Verviers	494	397	891	502	400	902
Borgworm	181	143	324	189	156	345
<i>Provincie Luik</i>	<i>774</i>	<i>642</i>	<i>1 416</i>	<i>782</i>	<i>644</i>	<i>1 426</i>
Hasselt	622	512	1 134	621	520	1 141
Maaseik	461	352	813	468	359	827
Tongeren	493	424	917	501	427	928
<i>Provincie Limburg</i>	<i>548</i>	<i>449</i>	<i>997</i>	<i>552</i>	<i>455</i>	<i>1 007</i>
Aarlen	536	413	949	539	404	943
Bastenaken	135	118	253	140	125	265
Marche-en-Famenne	153	141	294	163	151	314
Neufchâteau	148	143	291	154	144	298
Virton	373	315	688	368	316	684
<i>Provincie Luxemburg</i>	<i>277</i>	<i>232</i>	<i>509</i>	<i>280</i>	<i>233</i>	<i>513</i>
Dinant	202	172	374	211	173	384
Namen	362	299	661	369	304	673
Philippeville	271	224	495	273	231	504
<i>Provincie Namen</i>	<i>314</i>	<i>260</i>	<i>574</i>	<i>320</i>	<i>265</i>	<i>585</i>
Aalst	51	37	88	53	39	92
Dendermonde	84	64	148	86	65	151
Eeklo	143	94	237	143	94	237
Gent	181	141	322	186	145	331
Oudenaarde	57	53	110	60	53	113
Sint-Niklaas	195	146	341	198	151	349
<i>Provincie Oost-Vlaanderen</i>	<i>132</i>	<i>100</i>	<i>232</i>	<i>135</i>	<i>103</i>	<i>238</i>
Brugge	86	60	146	86	60	146
Diksmuide	25	24	49	26	24	50
Ieper	140	110	250	143	109	252
Kortrijk	103	85	188	106	88	194
Oostende	109	82	191	108	79	187
Roeselare	39	29	68	42	31	73
Tielt	35	19	54	35	21	56
Veurne	148	128	276	150	132	282
<i>Provincie West-Vlaanderen</i>	<i>89</i>	<i>68</i>	<i>157</i>	<i>90</i>	<i>69</i>	<i>159</i>
<i>Het Rijk</i>	<i>483</i>	<i>408</i>	<i>891</i>	<i>489</i>	<i>414</i>	<i>903</i>
Brussels gewest	1 189	1 053	2 242	1 232	1 090	2 322
Vlaams gewest	231	181	412	231	182	413
Waals gewest	698	599	1 297	702	602	1 304
waarvan : Duits taalgebied	653	523	1 176	671	527	1 198

6.- LOOP VAN DE BEVOLKING VAN VREEMDE NATIONALITEIT SINDS 1 JANUARI 1971

Jaren	Geboorten (werkelijke)		Sterfgevallen (werkelijke)		Natuurlijk accres (geboorten - sterfgevallen)	
	Absoluut aantal	per 10 000 inwoners	Absoluut aantal	per 10 000 inwoners	Absoluut aantal	per 10 000 inwoners
1971	16 229	16,80	3 849	3,98	12 380	12,82
1972	16 427	17,02	3 953	4,10	12 474	12,93
1973	16 701	17,23	3 907	4,03	12 794	13,20
1974	16 669	17,14	3 971	4,08	12 698	13,05
1975	16 491	16,90	3 803	3,90	12 688	13,00
1976	16 950	17,32	4 224	4,32	12 726	13,00
1977	17 410	17,74	4 033	4,11	13 377	13,63
1978	18 269	18,60	3 872	3,94	14 397	14,66
1979	18 480	18,79	4 259	4,33	14 221	14,46
1980	19 010	19,32	4 231	4,30	14 779	15,02

6.- (vervolg)

Jaren	Binnen- en buiten- landse immigratie		Binnen- en buiten- landse emigratie		Migratiesaldo Immigratie-emigratie		Saldo in verband met veran- deringen van natio- naliteit	Totaal accres	
	Absoluut aantal	per 10 000 inwoners	Absoluut aantal	per 10 000 inwoners	Absoluut aantal	per 10 000 inwoners		Absoluut aantal	per 10 000 inwoners
1971	119 042	123,23	103 678	107,33	15 364	15,90	5 954	21 790	22,56
1972	116 939	121,17	91 675	94,99	25 264	26,18	5 383	32 355	33,53
1973	114 793	118,40	101 809	105,01	12 984	13,39	4 583	21 195	21,86
1974	118 897	122,24	100 799	103,63	18 098	18,61	5 783	25 013	25,72
1975	127 085	130,26	103 319	105,90	23 766	24,36	5 873	30 581	31,34
1976	127 604	130,36	105 399	107,68	22 205	22,69	4 941	29 990	30,64
1977	116 334	118,55	107 300	109,34	9 034	9,21	6 226	16 185	16,49
1978	106 140	108,05	95 931	97,66	10 209	10,39	6 511	18 095	18,42
1979	100 221	101,88	98 893	100,53	1 328	1,35	8 668	6 881	5,99
1980	103 297	104,96	97 810	99,38	5 487	5,58	6 805	13 461	13,68

7.- AANTAL VREEMDELINGEN PER GEWEST SINDS 1 JANUARI 1971

Jaren	Brussels gewest		Vlaams gewest		Waals gewest (waarvan → Duits taalgebied)				Totale bevolking op 1 januari
	Absoluut aantal	per 100 vreemde- lingen	Absoluut aantal	per 100 vreemde- lingen	Absoluut aantal	per 100 vreemde- lingen	Absoluut aantal	per 100 vreemde- lingen	
1971	173 507	24,92	164 029	23,56	358 746	51,52	4 299	0,62	696 282
1972	183 616	25,20	175 149	24,04	369 872	50,76	4 687	0,64	728 637
1973	189 515	25,28	181 658	24,23	378 659	50,50	5 208	0,69	749 832
1974	196 282	25,33	190 366	24,57	388 197	50,10	5 712	0,74	774 845
1975	202 961	25,20	202 615	25,16	399 850	49,64	6 320	0,78	805 426
1976	212 634	25,45	215 321	25,78	407 461	48,77	6 950	0,83	835 416
1977	219 459	25,77	220 996	25,95	411 146	48,28	7 371	0,87	851 601
1978	224 609	25,83	226 711	26,07	418 376	48,10	7 479	0,86	869 696
1979	227 741	25,98	230 595	26,31	418 241	47,71	7 592	0,87	876 577
1980	234 275	26,32	234 907	26,39	480 856	54,03	7 745	0,87	890 038

8.- VERGELIJKING VAN HET AANTAL GEBORNTEN VAN KINDEREN VAN VREEMDE NATIONALITEIT MET HET TOTAAL AANTAL GEBORNTEN - 1979

9.- VERGELIJKING VAN HET AANTAL STERFGEVALLEN VAN VREEMDE NATIONALITEIT MET HET TOTAAL AANTAL STERFGEVALLEN - 1979

Provincies en gewesten	Aantal geboorten		% van het totaal der geboorten	Provincies en gewesten	Aantal sterfgevallen		% van het totaal der sterfgevallen
	Totaal	van vreemde nationaliteit			Totaal	van vreemde nationaliteit	
Antwerpen	19 736	2 059	10,43	Antwerpen	16 578	436	2,63
Brabant	26 740	6 260	23,41	Brabant	25 145	1 119	4,45
Henegouwen	15 622	3 911	25,04	Henegouwen	17 354	1 123	6,47
Luik	11 666	2 633	22,57	Luik	13 504	849	6,29
Limburg	11 059	2 067	18,69	Limburg	5 128	283	5,52
Luxemburg	3 024	221	7,31	Luxemburg	2 744	74	2,70
Namen	5 152	399	7,74	Namen	4 988	122	2,46
Oost-Vlaanderen	16 824	1 057	6,28	Oost-Vlaanderen	15 212	115	0,76
West-Vlaanderen	13 835	403	2,91	West-Vlaanderen	11 503	110	0,96
<i>Het Rijk</i>	<i>123 658</i>	<i>19 010</i>	<i>15,37</i>	<i>Het Rijk</i>	<i>112 156</i>	<i>4 231</i>	<i>3,77</i>
Brussels gewest	12 104	5 192	42,89	Brussels gewest	12 807	921	7,19
Vlaams gewest	72 766	6 271	8,62	Vlaams gewest	57 806	1 062	1,84
Waals gewest	38 788	7 547	19,46	Waals gewest	41 543	2 248	5,41
waarvan				waarvan			
Duits taalgebied	786	134	17,05	Duits taalgebied	722	46	6,37

10.- VERGELIJKING VAN HET NATUURLIJK ACCRES VAN DE VREEMDELINGEN MET HET TOTAAL NATUURLIJK ACCRES - 1979

11.- VREEMDELINGENMIGRATIESALDO - 1979

Provincies en gewesten	Natuurlijk accres		% van het totaal natuurlijk accres	Provincies en gewesten	Vreemdelingenmigratiesaldo	% van de totale bevolking
	Totaal	van vreemdelingen				
Antwerpen	+ 3 158	+ 1 623	51,39	Antwerpen	+ 649	0,04
Brabant	+ 1 595	+ 5 141	322,32	Brabant	+ 4 404	0,20
Henegouwen	- 1 732	+ 2 788	-	Henegouwen	- 1 139	-
Luik	- 1 838	+ 1 784	-	Luik	+ 493	0,05
Limburg	+ 5 931	+ 1 784	30,08	Limburg	+ 137	0,02
Luxemburg	+ 280	+ 147	52,50	Luxemburg	+ 138	0,06
Namen	+ 164	+ 277	168,90	Namen	+ 455	0,11
Oost-Vlaanderen	+ 1 612	+ 942	58,44	Oost-Vlaanderen	+ 144	0,01
West-Vlaanderen	+ 2 332	+ 293	12,56	West-Vlaanderen	+ 206	0,02
<i>Het Rijk</i>	<i>+ 11 502</i>	<i>+ 14 779</i>	<i>128,49</i>	<i>Het Rijk</i>	<i>+ 5 487</i>	<i>0,06</i>
Brussels gewest	- 703	+ 4 271	-	Brussels gewest	+ 3 426	0,34
Vlaams gewest	+ 14 960	+ 5 209	34,82	Vlaams gewest	+ 1 235	0,02
Waals gewest	- 2 755	+ 5 299	-	Waals gewest	+ 826	0,03
waarvan				waarvan		
Duits taalgebied	+ 64	+ 88	137,50	Duits taalgebied	+ 89	0,14

162
TABEL VAN DE VOORNAAMSTE BEVOLKINGSGEGEVENS SEDERT 1970

N.B. Naast de hieronder vermelde referenties, kan eveneens het Statistisch Jaarboek van België en het Regionaal Jaarboek worden geraadpleegd.

A. Statistieken met als bron de bevolkingsdiensten van de gemeenten

Voorwerp	1970 berek.	1970 getelde	1971	1972	1973	1974	1975	1976	1977	1978	1979
1. Totale bevolking en loop van de bevolking											
a) staat per gemeente(2)	71/2	(1)	72/2	73/2	74/2	75/2	76/2	77/2	78/2	79/2	80/1
b) staat per arrondissement, provincie, gewest, kanton tot 1976 Samenvattende tabellen, percentages, enz.	71/3	72/3	72/3	73/4	{6-7/74 {74/4-2	75/4	76/4	77/4	78/4	79/1	80/2
2. Vreemde bevolking en loop van deze bevolking (7)	71/3		73/3(6)	73/4	75/1	75/4	76/4	77/4	78/4	79/4	80/4
3. Migraties	71/4		73/3	73/4	75/1	75/4	76/4	78/1	79/1	80/4	
4. Bevolking naar burgerlijke staat	-	73/1	75/4	75/4							
5. Bevolking naar leeftijd	72/3	{73/1(3) {74/3	73/3(3)	{73/4 {74/3	75/4	77/1	{77/1 {77/4	78/1	79/1	79/4	
6. Gezinnen	-	73/1(4)									
7. Grote agglomeraties	71/3	72/3	72/3	73/4	74/4-2	75/4	76/4	77/4			
8. Oppervlakte en bevolkingsdichtheid per gemeente									78/4	79/1	80/2

B. Statistieken met als bron de diensten van de burgerlijke stand van de gemeenten

Voorwerp	1970	1971	1972	1973	1974	1975	1976	1977	1978	1979
1. Geboorten	74/3	75/1	76/1	77/1	77/4	78/1	78/4	80/2	80/4	
2. Huwelijken en echtscheidingen	74/4-2	75/4	75/4	76/1	76/4	77/1	78/4	79/4	80/2	
3. Sterfgevallen	74/4-2	75/1	76/1	77/1	77/4	78/1	78/4			
4. Doodsoorzaken (=D.O.)	(2)									
a) lijst A (150 rubr.) 8e herz.	74/4-2	75/1	75/1	76/1	76/4	77/4	78/4			
b) lijst B (50 rubr.) 8e herz.	74/4-2	75/1	75/1	77/1	77/4	78/1	78/4			
c) lijst WGO 8e herz. gedetailleerde lijst gespec. brochure	D.O.nr 1	D.O.nr 2	D.O.nr 3	D.O.nr 4	D.O.nr 5	D.O.nr 6	D.O.nr 7			
C. Andere statistieken										
Schoolbevolking (t-1/t) (exclusief technisch en kunstonderwijs)	74/1	75/3	76/3	77/3	78/3	79/3	80/3			
Typologie			74/3	74/4-2	75/4	76/4	77/4			
Gemiddelde leeftijd, mediaanleeftijd en seniliteitscoëfficiënt	77/4	77/4	77/4	77/4	77/4	77/4	79/4			
Gemiddelde levensduur	{71/4 {75/4						79/4			
Bevolkingsprognoses	71/3					76/6	(8)			
Sterftetafels (1968-72) (1972-76)	(5)				(9)					

- (1) Is alleen verschenen in het Belgisch Staatsblad van 2 september 1972.
(2) Tot in 1967 zijn deze statistieken gepubliceerd in een speciale brochure, welke terug verschijnt vanaf 1970.
(3) Definitieve cijfers voor het Rijk vindt men in nr 74/3; voor de arrondissementen, provincies en gewesten, zie Statistisch Tijdschrift 2/73 en 1/74.
(4) Voor de definitieve cijfers, zie Statistisch Tijdschrift 4/73.
(5) Statistische Studien nr 35 of Statistisch Tijdschrift nr 3/75; voor de gewesten nr 9/75.
(6) De cijfers van de vreemde bevolking op 31 december 1971 zijn gepubliceerd in het Statistisch Jaarboek van België 1973 blz. 20 en 21 en in de algemene gegevens van de nrs 74/3; 74/4/2; 75/3 van de Bevolkingsstatistieken.
(7) De cijfers van de bevolking van Belgische nationaliteit (zie ook "algemene gegevens") en van de loop van de Belgische bevolking zijn sinds 1971 in de Statistische Jaarboeken gepubliceerd.
(8) Speciale studie "Bevolkingsvooruitzichten 1976-2000".
(9) Beschikbaar.

