

BEVOLKINGS - STATISTIEKEN

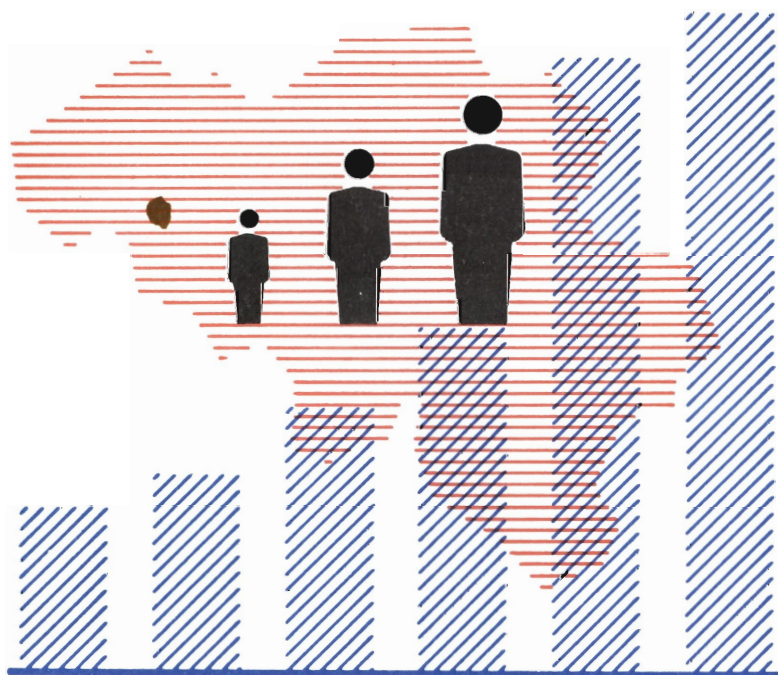

1980

Nr. 2

NATIONAAL INSTITUUT VOOR DE STATISTIEK

KONINKRIJK BELGIË

MINISTERIE VAN ECONOMISCHE ZAKEN

BEVOLKINGS - STATISTIEKEN

1980

Nr. 2

Abonnement : België : 170 F per jaar
Buitenland 200 F per jaar

Dit nummer : België 55 F
Buitenland : 70 F

Dit tijdschrift is verkrijgbaar bij het **NATIONAAL INSTITUUT VOOR DE STATISTIEK**
Leuvenseweg 44 - 1000 Brussel
Rekening n^o 000-2005886-23

TOELICHTINGEN

Geboorten

De statistiek van de geboorten wordt uitgewerkt aan de hand van de individuele telformulieren die worden opgesteld bij de geboorteaangifte op het bureau van de burgerlijke stand van de gemeente waar de bevalling plaats vindt (feitelijke gemeente). Daar op de individuele telformulieren de gemeente van gewoon verblijf van de moeder vermeld wordt is het mogelijk de geboorte naar deze laatste gemeente (werkelijke gemeente) te rangschikken en aldus het aantal werkelijke geboorten van iedere gemeente te bepalen.

Het totaal aantal werkelijke geboorten van alle gemeenten van het Rijk verschilt van het aantal feitelijke geboorten. De statistiek van de werkelijke geboorten - de enige die gepubliceerd wordt - omvat immers de in het buitenland geboren kinderen wanneer de moeder haar gewone verblijfplaats in België heeft, echter niet de in België geboren kinderen uit een moeder met gewone verblijfplaats in het buitenland.

Het aantal werkelijke geboorten berekend uit de individuele telformulieren verschilt eveneens van het aantal werkelijke geboorten berekend op basis van de bevolkingsregisters (zie de toelichtingen over de loop van de bevolking).

Tabel 1.- Het kind is wettig geboren wanneer het verwekt werd of geboren is tijdens het huwelijk van de vader en de moeder.

Tabel 2.- De levend geboren maar levenloos aangegeven kinderen zijn kinderen die levend geboren werden doch die gestorven waren vóór zij bij de beambte van de burgerlijke stand werden aangegeven. Om een geboorte aan te geven beschikt men over drie dagen, de zaterdagen en de zon- en feestdagen niet inbegrepen.

Doodgeboren kinderen zijn kinderen die, na de 180e dag van de zwangerschap, levenloos ter wereld komen. Zij werden in deze tabel opgenomen volgens de statistiek van de sterfgevallen en niet volgens die van de geboorten.

Tabellen

6 en 7.- In tabel 6 is een bevalling van meerlingen als eenheid geteld; in tabel 7 daarentegen is elk kind afzonderlijk geteld.

Tabel 12.- De mediaanleeftijd is de middelste leeftijd, zodat 50 % van de beschouwde gevallen boven en 50 % ervan beneden deze leeftijd liggen. De mediaanleeftijd wordt minder beïnvloed dan de gemiddelde leeftijd door de extreme leeftijden; de berekening ervan is ook veel gemakkelijker. De basisgegevens werden verstrekt door tabel 8; er werd rekening gehouden met de leeftijd en tevens met het geboortejaar.

Tabel 13.- Voor een grondiger analyse zou de verhouding moeten bepaald worden tussen het aantal wettige geboorten en het aantal gehuwde vrouwen. Dit laatste aantal is echter alleen bekend voor het jaar 1961 (volkstelling) en niet voor de daarop volgende jaren.

Tabel 14.- Het vruchtbaarheidscijfer per leeftijd is gelijk aan de procentuele verhouding van het aantal geboorten uit moeders van een bepaalde leeftijd t.o.v. het gemiddeld aantal vrouwen in die leeftijd bij het begin en het einde van het beschouwde jaar.

Tabel 15.- Voor de vervangingsfactor van LOTKA per provincie (vroegere indeling), zie Statistisch Tijdschrift nr 5 van mei 1966.

Tabel 16.- Kinderen van tweelingen, drielingen, enz. zijn in dit verband niet van gelijke rang maar worden beschouwd in de volgorde van inschrijving.

Tabellen 19

en volgende - Onder duur van het huidige huwelijk verstaat men de exacte huwelijksduur en niet het verschil tussen het geboortjaar en het jaartal van het huwelijk.

Voor de vruchtbaarheid der vrouwen naar leeftijd en huwelijksduur of volgens leeftijd en geboortearang, evenals voor de vruchtbaarheid van de echtparen, zie Statistisch Tijdschrift nr. 10 van oktober 1967.

Tabel 21 - De cijfers in de totaalkolom verschillen licht van die uit tabel 20 omdat het aantal "onbekend" niet hetzelfde is in de twee tabellen.

Tabel 30 - Maandelijks variaties in de geboorten : zie Statistisch Tijdschrift nr. 10 van oktober 1967.

Tabel 32 - In deze tabel gaat het eveneens over werkelijke geboorten; de geboorten zijn dus toegewezen aan de gemeenten, arrondissementen, provincies van gewoon verblijf.

Huwelijken

De statistiek van de huwelijken omvat al de huwelijken voltrokken voor de beambten van de burgerlijke stand van de Belgische gemeenten. Zijn dus niet inbegrepen : de huwelijken die in het buitenland, in de consulaten of in het buitenland gelegerde Belgische korpsen en die welke op het Belgische grondgebied door beambten van de burgerlijke stand met extraterritorialiteitsstatuut, werden voltrokken.

Tabellen - De indeling van de huwelijken in tabel 1 is, volgens bovenstaande bepaling, een statistiek van de 1, 2 en 3 feitelijke huwelijken; dezelfde huwelijken worden in tabel 2 en 3 ingedeeld naar verblijfplaats van de echtgenoten vóór het huwelijk.

Tabel 9 - De leeftijd van de man stemt overeen met het midden van de volgende leeftijdsklassen : 18 en 19 jaar, 20 jaar, 21 tot 24 jaar, 25 tot 29 jaar, 30 tot 34 jaar, 35 tot 39 jaar, 40 tot 44 jaar, 45 tot 49 jaar, 50 tot 59 jaar, 60 tot 69 jaar, 70 tot 79 jaar.

Tabel 10 - De leeftijd van de vrouw stemt overeen met het midden van de volgende leeftijdsklassen : 15 tot 19 jaar, 20 jaar, 21 tot 24 jaar, enz.

Echtscheidingen

De statistiek van de echtscheidingen omvat al de echtscheidingen die tijdens het beschouwde jaar, in de huwelijksregisters van de Belgische gemeenten werden opgetekend; deze vermelding wordt alleen opgenomen wanneer ten minste één van de partijen de overschrijving van het vonnis in het echtscheidingsregister vraagt binnen de twee maanden volgend op de definitieve beslissing. Deze vermelding en overschrijving gebeurt in de registers van de burgerlijke stand van de gemeente waar het huwelijk gesloten werd (wanneer het huwelijk in het buitenland was aangegaan in de registers van de gemeente Brussel - eerste district).

Deze omschrijving omtrent de inhoud van de statistiek maakt het duidelijk waarom het aantal overgeschreven echtscheidingen van een bepaald jaar niet overeenstemt met het aantal in de gerechtelijke statistiek getelde vonnissen van echtscheiding tijdens hetzelfde jaar. Er treedt inderdaad een verschuiving in de tijd op terwijl sommige vonnissen niet overgeschreven worden wegens sterfgeval, verzoening, enz. Bovendien is het de rechtbank, waaronder de gemeenten van gewoon verblijf van de verweerder ressorteert, die bevoegd is.

In de tabellen 24 tot 39 gaat het dus niet over "werkelijke" doch wel over "feitelijke" echtscheidingen.

Loop van de bevolking

De gegevens over de loop van de bevolking over een jaar worden opgesteld door de betrokken gemeentediensten op grond van de opnemingen in en de afvoeringen van de bevolkings- en vreemdelingenregisters van elke gemeente.

Zij hebben betrekking op de bevolking van gewoon verblijf van de gemeente (werkelijke bevolking).

Komen nochtans niet in aanmerking voor het berekenen van de bevolking, enerzijds de buitenlandse diplomaten, de buitenlandse personeelsleden van bepaalde internationale organisaties zoals de Europese Economische Gemeenschap, Euratom, E.G.K.S. en de buitenlandse gezinsleden van voornoemde personen en anderzijds de vreemde militairen van de in België gevestigde bases. Worden echter meegeteld : de leden van de gezinnen van de hierboven vermelde militairen en het burgerlijk personeel van die bases.

De Belgische diplomaten, leerkrachten en technici met een opdracht in het buitenland, de Belgische militairen in Duitsland en alle bijhorende gezinnen worden daarentegen wel opgenomen, althans voor zover zij nog ingeschreven zijn in hun laatste woongemeente in België.

De cijfers van de werkelijke geboorten en sterfgevallen die aangewend worden bij de berekening van de loop van de bevolking wijken ieder jaar in geringe mate af van de overeenstemmende cijfers bekomen uit de individuele akten van de burgerlijke stand, hoofdzakelijk omdat geboorten en overlijdens van levend-geboren maar levenloos aangegeven kinderen in de bevolkingsregisters buiten beschouwing blijven.

Tabel 1 - Principieel zou er geen verschil mogen bestaan tussen de binnenlandse immigratie en emigratie. Ieder jaar stelt men een fictief immigratie-overschot vast dat voortvloeit uit het feit dat een bepaald aantal inwoners hun gemeente verlaten zonder het gemeentebestuur te verwittigen. Hierdoor blijven zij in de gemeentelijke bevolkingsregisters ingeschreven en behoren verder tot de werkelijke bevolking van deze gemeenten.

De hieruit resulterende fout kan slechts na een algemene telling worden verbeterd.

I N H O U D S O P G A V E

Verklarende noten

Algemene gegevens

	7
1. Bevolking per gemeente op 1 januari 1980 Oppervlakte en bevolkingsdichtheid	8
2. Bevolking per arrondissement, provincie en gewest op 1 januari 1978, 1979 en 1980	21
3. Belgische en vreemde bevolking per ar- rondissement, provincie en gewest op 1 januari 1980	22
4. Proportionele belangrijkheid van het na- tuurlijk accres, migratiesaldo en totaal accres in 1978, 1979 en 1980	23
5. Aantal gemeenten naar hun bevolking en totaal aantal inwoners per gemeentegroep	24
6. Aantal gemeenten naar hun bevolking, to- taal aantal inwoners per gemeentegroep, per gewest en voor het Rijk	25
7. Gemiddeld aantal, gemiddelde oppervlakte, bevolking en dichtheid van de gemeenten per gewest	25

Geboorten in 1977

1. Geboorten, per provincie, naar geslacht en wettigheid (jaren 1972 tot 1977)	28
2. Geboorten, per provincie, naar wettig- heid en levensvatbaarheid van de pasge- borenen (jaren 1972 tot 1977)	
A.- Absolute cijfers	29
B.- Percentages	30
3. Geboorten, per provincie, naar geslacht en levensvatbaarheid der pasgeborenen (jaren 1972 tot 1977)	
A.- Absolute cijfers	31
B.- Verhoudingscijfers per 1 000 inwoners	32
C.- Absolute cijfers (gewesten)	33
D.- Verhoudingscijfers per 1 000 inwoners (gewesten)	34
4. Masculiniteitsgraad van de geboorten per provincie en gewest (in %)	35
5. Verhoudingscijfers over de levensvatbaar- heid van de pasgeborenen per provincie en gewest	35
6. Bevallingen van meerlingen per provincie en gewest (inclusief de doodgeborene kin- deren)	36
7. Kinderen uit tweelinggeboorten per pro- vincie en gewest	36
8. Geboorten naar de leeftijd en het geboorte- jaar van de ouders	
A.- Het Rijk	37
B.- Brussels gewest	39
C.- Vlaams gewest	41
D.- Waals gewest	43

9. Procentuele indeling van de levendgeborenen naar de leeftijd van de moeder, per provincie en ge- west.	45
10. Procentuele indeling van de wettige levendgebore- nen naar de leeftijd van de vader, per provincie en gewest	45
11. Wettige geboorten, per provincie en gewest, naar de leeftijd van de vader en de moeder	46
12. Mediaanleeftijd van de ouders van de wettige pas- geborenen, per provincie en gewest	51
13. Algemene vruchtbaarheidscijfers per provincie en gewest	51
14. Vruchtbaarheidscijfers naar de leeftijd (jaren 1970 tot 1977)	52
15. Reproductiecijfers (1939, 1947, 1961 tot 1977)	53
16. Wettige geboorten naar hun rang in het huidige huwelijk van de ouders	53
17. Wettige geboorten naar hun rang, rekening houdend met de vorige nog levende kinderen uit het huidige huwelijk van de ouders, per provincie en gewest	
A.- Absolute cijfers	54
B.- Percentages	54
18. Wettige geboorten naar hun rang, rekening houdend met de vorige (al dan niet overleden) levend ge- borene kinderen uit het huidige huwelijk van de ouders, per provincie en gewest	
A.- Absolute cijfers	55
B.- Percentages	55
19. Wettige geboorten naar de duur van het huidige huwelijk van de ouders, per provincie en gewest	
A.- Absolute cijfers	56
B.- Percentages	56
20. Wettige geboorten naar de leeftijd van de moeder en de duur van het huwelijk, per 1 000 vrouwen van de beschouwde leeftijdsgroep Vergelijking 1967 - 1977	57
21. Wettige geboorten per leeftijdsgroep naar de rang van de geboorte per 1 000 vrouwen van de aangege- ven leeftijdsgroep Vergelijking 1967 - 1977	57
22. Wettige geboorten naar de leeftijd en het geboorte- jaar van de moeder en naar de duur van het hui- dige huwelijk	
A.- Het Rijk	58
B.- Brussels gewest	62
C.- Vlaams gewest	66
D.- Waals gewest	70

23. Wettige geboorten naar het jaar van het huwelijk van de moeder, de duur van dit huwelijk en de leeftijd van de moeder bij het huwelijk		32. Geboorten naar de huidige nationaliteit van de ouders, per arrondissement, provincie en gewest	128
A.- Het Rijk	74	33. Bevallingen van twee-, drie-, vier- en vijf- lingen naar de leeftijd van de moeder, het geslacht van de kinderen en hun levensvatbaarheid	130
B.- Brussels gewest	78		
C.- Vlaams gewest	82	<u>Huwelijken en echtscheidingen in 1978</u>	131
D.- Waals gewest	86	1. Huwelijken per arrondissement, provincie en gewest (jaren 1975 tot 1978)	132
24. Wettige geboorten naar hun rang in het huidige huwelijk en naar de leeftijd van de moeder		2. Huwelijken naar de gewone verblijfplaats van de echtgenoten	133
A.- Het Rijk	90	3. Huwelijken naar de gewesten waar de echtgenoten woonden vóór het huwelijk	133
B.- Brussels gewest	92	4. Huwelijken naar de vorige burgerlijke staat van de echtgenoten (jaren 1969 tot 1978)	134
C.- Vlaams gewest	94	5. Huwelijken naar de leeftijd van de echtgenoten (jaren 1969 tot 1978)	135
D.- Waals gewest	96	6. Huwelijken naar de leeftijd van de echtgenoten en hun vorige burgerlijke staat (jaren 1969 tot 1978)	136
25. Wettige geboorten naar hun rang in het huidige huwelijk en de duur van dit laatste		7. Gemiddelde leeftijd en mediaanleeftijd van de echtgenoten (jaren 1969 tot 1978)	137
A.- Het Rijk	98	8. Gemiddelde leeftijd van de echtgenoten naar hun vorige burgerlijke staat (jaren 1976 tot 1978)	137
B.- Brussels gewest	101	9. Gemiddelde leeftijd van de vrouw ten opzichte van de leeftijd van de man (jaren 1976 tot 1978)	137
C.- Vlaams gewest	104	10. Gemiddelde leeftijd van de man ten opzichte van de leeftijd van de vrouw (jaren 1976 tot 1978)	137
D.- Waals gewest	107	11. Huwelijken naar de gemiddelde leeftijd en de vorige burgerlijke staat van de echtgenoten	137
26. Wettige geboorten naar hun rang in het huidige huwelijk en het tijdverloop na de voorgaande geboorte		12. Huwelijken naar de respectieve leeftijd van de echtgenoten en hun vorige burgerlijke staat (algemeen overzicht van de schikking van de volgende tabellen)	138
A.- Het Rijk	110	13. Huwelijken naar geboortejaar, leeftijd en vorige burgerlijke staat van de echtgenoten	146
B.- Brussels gewest	111	14. Huwelijken naar de respectieve leeftijd van de echtgenoten, per provincie en gewest	151
C.- Vlaams gewest	112	15. Huwelijken per maand, provincie en gewest	157
D.- Waals gewest	113	16. Huwelijken per maand (jaren 1969 tot 1978)	157
27. Wettige geboorten naar de leeftijd van de moeder, hun rang en het huidige huwelijk en de sociale stand van de ouders		17. Huwelijken naar de respectieve nationaliteit van de echtgenoten	158
A.- Het Rijk	114	18. Huwelijken naar nationaliteit, leeftijd en vorige burgerlijke staat van de echtgenoten	160
B.- Brussels gewest	116	19. Huwelijken van Belgen en vreemdelingen (jaren 1969 tot 1978)	162
C.- Vlaams gewest	118	20. Nationaliteit van de vreemde mannen die een Belgische vrouw gehuwd hebben (jaren 1974 tot 1978)	162
D.- Waals gewest	120	21. Nationaliteit van de vreemde vrouwen die een Belgische man gehuwd hebben (jaren 1974 tot 1978)	162
28. Wettige geboorten naar hun rang in het huidige huwelijk en naar het beroep van de vader		22. Verhoudingsgewijze indeling van de huwelijken naar het beroep van de echtgenoten.	163
A.- Het Rijk	122	23. Huwelijken naar het beroep en de sociale stand van de echtgenoten	164
B.- Brussels gewest	123		
C.- Vlaams gewest	124		
D.- Waals gewest	125		
29. Wettige geboorten naar het geslacht en hun rang in het huidige huwelijk en volgens het geslacht van het voorgaande levend geboren kind	125		
30. Geboorten, per provincie en gewest, naar de maand van de bevalling	127		
31. Geboorten per provincie en gewest, naar de plaats van de bevalling	127		

24. Echtscheidingen per arrondissement, provincie en gewest (jaren 1975 en 1978)	166	36. Echtscheidingen naar het beroep en de sociale stand van de gescheidenen	180
25. Echtscheidingen naar de leeftijd van de gescheidenen (periodes 1920 tot 1970, jaren 1971 tot 1978)	167	37. Echtscheidingen naar de eisende partij en het aantal minderjarige kinderen ten laste	182
26. Procentuele indeling van de echtscheidingen naar de leeftijd van de gescheidenen (periodes 1920 tot 1970, jaren 1971 tot 1978)	167	38. Echtscheidingen naar de eisende partij en naargelang een vonnis van scheiding van tafel en bed er al dan niet aan voorafgegaan is	182
27. Mediaanleeftijd van de gescheidenen (jaren 1968 tot 1978)	168	39. Algemene evolutie van de echtscheidingen en de scheidingen van tafel en bed (jaren 1958 tot 1978)	182
28. Mediaanduur van de ontbonden huwelijken (jaren 1968 tot 1978)	168		
29. Echtscheidingen naar de leeftijd en de burgerlijke staat vóór het laatste ontbonden huwelijk van de gescheidenen	168	Loop van de bevolking - 1979	183
30. Echtscheidingen naar de duur van het ontbonden huwelijk (periodes 1940 tot 1970, jaren 1971 tot 1978)	169	1. Loop van de bevolking	185
31. Procentuele indeling van de echtscheidingen naar de duur van het ontbonden huwelijk (periodes 1940 tot 1970, jaren 1971 tot 1978)	169	2. Loop van de bevolking sedert 1973	185
32. Echtscheidingen per provincie en gewest naar de leeftijd van de gescheidenen	170	3. Geraamde bevolking op 30 juni van de jaren 1973 tot 1979	185
33. Echtscheidingen naar de leeftijd van de gescheiden vrouw en de duur van het ontbonden huwelijk	177	4. Loop van de bevolking per arrondissement, provincie en gewest	186
34. Echtscheidingen naar de leeftijd van de gescheiden man en de duur van het ontbonden huwelijk	178	5. Loop van de bevolking naar geslacht, per arrondissement, provincie en gewest	188
35. Echtscheidingen naar geboortjaar, leeftijd en geslacht van de gescheidenen	179	6. Procentuele verhouding van de migratiebeweging en van de natuurlijke loop van de bevolking (per 1 000 inwoners)	190
		7. Evolutie van de bevolking van de gewesten sedert 1962	191
		8. Loop van de bevolking van het Rijk sedert 1961	192

Tabel van de voornaamste bevolkingsgegevens sedert 1970

193

Auteursrecht voorbehouden

Het reproduceren van de inhoud van deze publicatie is niet toegestaan noch geheel, noch gedeeltelijk, noch in de oorspronkelijke, noch in bewerkte vorm, tenzij met schriftelijke machtiging vanwege het Nationaal Instituut voor de Statistiek.

Het gebruiken van de inhoud van deze publicatie als toelichting of bewijsvoering in een artikel, een boekbespreking of een boek is toegestaan, mits de bron duidelijk en nauwkeurig wordt vermeld.

Algemene gegevens

1. BEVOLKING VAN DE GEMEENTEN OP 1 JANUARI 1980, OPPERVLAKTE GRONDGEBIED EN BEVOLKINGSDICHTHEID

CODE	GEMEENTEN	BEVOLKING	OPPERVLAKTE		DICHTHEID inw./km ²
			ha	a ca	
11001	AARTSELAAR	11891	1092	12 75	1088,79
11002	ANTWERPEN	194073	13969	66 19	1389,25
11003	BERCHEM	46368	579	81 23	7997,07
11004	BOECHOUT	10480	2068	73 49	506,59
11005	BOOM	14922	736	77 54	2025,31
11006	BORGERHOUT	44369	391	30 03	11338,86
11007	BORSBEEK	8256	392	16 34	2105,24
11008	BRASSCHAAT	31663	3848	62 38	822,71
11009	BRECHT	16101	9085	57 69	177,21
11012	DEURNE	78646	1309	45 62	6006,00
11013	EDEGEM	23422	865	12 67	2707,35
11014	EKEREN	30347	1699	34 42	1785,81
11016	ESSEN	12336	4748	08 22	259,81
11018	HEMIKSEM	10265	543	88 02	1887,36
11019	HOBOKEN	34640	1067	94 89	3243,60
11021	HOVE	6965	598	71 98	1163,32
11022	KALMTHOUT	14845	5944	56 94	249,72
11023	KAPellen	14304	2937	24 89	486,99
11024	KONTICH	17931	2366	44 64	757,72
11025	LINT	5517	557	56 03	989,49
11057	MALLE	10520	5155	75 89	204,04
11028	MERKSEM	41202	828	18 40	4974,98
11029	MORTSEL	26834	778	65 39	3446,20
11030	NIEL	8501	526	94 99	1613,25
11035	RANST	13868	4366	93 94	317,57
11037	RUMST	13328	1974	09 51	675,14
11038	SCHELLE	7274	780	31 86	932,18
11039	SCHILDE	16546	3591	19 09	460,74
11040	SCHOTEN	31180	2955	86 26	1054,85
11044	STABROEK	14130	2228	36 06	634,10
11050	WIJNEGEM	8199	785	20 64	1044,18
11051	WILRIJK	43161	1360	45 07	3172,55
11052	WOMMELGEM	10329	1300	01 24	794,53
11053	WUUSTWEZEL	12455	8943	94 11	139,26
11054	ZANDHOVEN	9377	4003	52 26	234,22
11055	ZOERSEL	14347	3912	77 32	366,67
11056	ZWIJNDRECHT	16474	1781	62 69	924,66
11		925066	100077	00 68	924,35
12002	BERLAAR	9413	2459	02 67	382,79
12005	BONHEIDEN	12145	2940	34 37	413,05
12007	BORNEM	17986	4575	07 26	393,13
12009	DUFFEL	14650	2271	68 90	644,89
12014	HEIST-OP-DEN-BERG	34514	8638	27 25	399,55
12021	LIER	31319	4970	69 88	630,07
12025	MECHELEN	77667	6538	21 97	1187,89
12026	NIJLEN	18665	3915	10 64	476,74
12029	PUTTE	14014	3495	69 07	400,89
12030	PUURS	15045	3339	92 38	450,46
12034	SINT-AMANDS	7065	1556	90 76	453,78
12035	SINT-KATELIJNE-WAVER	17332	3609	52 47	480,17
12040	WILLEBROEK	22266	2739	19 64	812,87
12		292081	51049	67 26	572,15
13001	ARENDONK	10408	5539	08 98	187,90

CODE	GEMEENTEN	BEVOLKING	OPPERVLAKTE		DICHTHEID inw./km ²
			ha	a ca	
13002	BAARLE-HERTOG	2144	747	62 09	286,78
13003	BALEN	18040	7290	06 24	247,46
13004	BEERSE	12624	3750	73 88	336,57
13006	DESSEL	7997	2702	93 63	295,86
13008	GEEL	31450	10983	68 45	286,33
13010	GROBBENDONK	8587	2840	58 53	302,30
13011	HERENTALS	23682	4771	47 94	496,32
13012	HERENTHOUT	7175	2347	93 20	305,59
13013	HERSELT	11180	5230	89 19	213,73
13014	HOOGSTRATEN	14260	10532	63 18	135,39
13016	HULSHOUT	7006	1736	61 72	403,43
13017	KASTERLEE	14510	7150	30 30	202,93
13053	LAAKDAL	13190	4249	72 75	310,37
13019	LILLE	11736	5941	65 37	197,52
13021	MEERHOUT	8644	3627	92 40	238,26
13023	MERKSPLAS	5974	4454	89 01	134,10
13025	MOL	29474	11421	70 89	258,05
13029	OLEN	8933	2319	52 46	385,12
13031	ODD-TURNHOUT	10526	3886	89 35	270,81
13035	RAVELS	10226	9492	22 06	107,73
13036	REÏE	8295	4834	42 63	171,58
13037	RIJKEVORSEL	8924	4676	92 99	190,81
13040	TURNHOUT	37652	5605	89 43	671,65
13044	VORSELAAR	6091	2762	73 58	220,47
13046	VOSELAAR	8559	1185	69 27	721,86
13049	WESTERLO	19213	5513	81 37	348,45
13		356500	135598	60 89	262,90
1		1573647	286725	28 83	548,83
21001	ANDERLECHT	95969	1774	54 27	5408,10
21004	BRUSSEL	143957	3292	96 95	4371,65
21009	ELSENE	76545	634	53 68	12063,13
21005	ETTERBEEK	46650	315	52 12	14785,06
21006	EVERE	29772	508	69 09	5852,67
21008	GANSHOREN	21593	245	34 43	8801,10
21010	JETTE	40361	504	36 31	8002,37
21011	KOEKELBERG	16129	117	34 71	13744,69
21002	ODERGEM	31174	903	42 13	3450,66
21015	SCHAARBEEK	109005	815	16 38	13372,16
21003	SINT-AGATHA-BERCHEM	18792	294	92 86	6371,71
21013	SINT-GILLIS	47932	252	44 52	18987,09
21012	SINT-JANS-MOLENBEEK	70958	589	46 13	12037,77
21014	SINT-JOOST-TEN-NODE	21749	113	35 49	19186,64
21018	SINT-LAMBRECHTS-MOLUVE	46823	722	60 72	6479,73
21019	SINT-PIETERS-MOLUVE	39166	885	12 23	4424,93
21016	UKKEL	75861	2290	56 32	3311,89
21007	VORST	51314	624	73 39	8213,74
21017	WATERMAAL-BOSVOORDE	24965	1293	23 75	1930,43
21		1008715	16178	35 48	6234,96
23002	ASSE	26298	4962	98 12	529,88
23003	BEERSEL	20611	3000	29 82	686,97
23009	BEVER	1698	1977	22 01	85,88
23016	DILBEEK	34909	4117	53 48	847,81
23098	DROGEBOS	4929	248	41 74	1984,16

CODE	GEMEENTEN	BEVOLKING	OPPERVLAKTE		DICHTHEID inw./km ²
			ha	a ca	
23023	GALMAARDEN	7009	3496	85 28	200,44
23024	GOOIK	7721	3969	05 90	194,53
23025	GRIMBERGEN	31781	3859	17 44	823,52
23027	HALLE	32124	4439	77 61	723,55
23030	HEKELGEM	11165	1768	25 23	631,41
23032	HERNE	6142	4462	97 08	137,62
23033	HOEILAART	8757	2044	26 39	428,37
23038	KAMPENHOUT	8767	3350	56 23	261,66
23039	KAPELLE-OP-DEN-BOS	8321	1532	23 35	543,06
23099	KRAAINEM	11812	580	58 47	2034,50
23104	LENNIK	7750	3079	98 48	251,62
23044	LIEDEKERKE	11777	1051	45 18	1120,07
23100	LINKEBEEK	4785	415	00 86	1152,99
23045	LONDERZEEL	16599	3618	62 58	458,71
23047	MACHELEN	11298	1150	77 28	981,78
23050	MEISE	14510	3480	34 16	416,91
23052	MERCHTEM	12918	3670	71 02	351,92
23060	OPWIJK	11344	1969	73 93	575,91
23062	OVERIJSE	20503	4443	14 82	461,24
23064	PEPINGEN	3571	3603	65 18	99,09
23097	ROOSDAAL	9851	2128	19 27	462,88
23101	SINT-GENESIUS-RODE	16710	2277	04 14	733,85
23077	SINT-PIETERS-LEEUVEN	28011	4037	68 27	693,74
23081	STEENOKKERZEEL	9505	2344	82 77	405,36
23086	TERNAT	11971	2448	07 02	489,00
23088	VILVOORDE	33644	2156	55 24	1560,08
23102	MEMMEL	13520	874	22 52	1546,51
23103	MEZEMBEEK-OPPEM	11709	681	76 73	1717,45
23094	ZAVENTEM	25141	2762	29 33	910,15
23096	ZEMST	16816	4284	73 73	392,46
23		513977	94291	00 66	548,09
24001	AARSCHOT	26020	6249	59 54	416,35
24007	BEGIJNENDIJK	7685	1761	82 77	436,19
24008	BEKKEVOORT	5461	3716	85 53	146,93
24009	BERTEN	7631	2982	72 41	255,84
24011	BIERBEEK	7524	3980	15 68	189,04
24014	BOORTMEERBEEK	9488	1852	52 67	512,17
24016	BOUTERSEN	6309	3108	01 63	202,99
24020	DIEST	20589	5820	14 06	353,75
24028	GEETBETS	5517	3517	96 58	156,82
24030	GLABBEK-ZURBEMDE	4749	2677	66 00	177,36
24033	HAACHT	11206	3048	73 44	367,56
24038	HERENT	15177	3264	79 87	464,87
24041	HOEGAARDEN	5538	3389	25 40	163,40
24043	HOLSBEEK	7193	3048	64 89	186,90
24045	HULDENBERG	6858	3961	90 15	173,10
24048	KEERBERGEN	8934	1842	17 19	484,97
24054	KORTENAKEN	7673	4907	08 10	186,37
24055	KORTENBERG	14211	3451	65 08	411,72
24059	LANDEN	14036	5403	70 59	259,75
24062	LEUVEN	85632	5663	10 09	1512,10
24133	LINTER	6632	3637	91 44	182,30
24066	LUBBEEK	11127	4580	14 04	242,94
24086	OUDE-HEVERLEE	8268	3099	96 76	266,71

CODE	GEMEENTEN	BEVOLKING	OPPERVLAKTE		DICHTHEID inw./km ²
			ha	a ca	
24094	ROTSELAAR	10916	3757	58 48	290,51
24134	SCHERPENHEUVEL-ZICHEM	20584	5046	63 96	407,88
24104	TERVUREN	18121	3293	56 48	550,19
24135	TIELT-WINGE	8231	4420	37 26	186,21
24107	TIENEN	32842	7178	93 39	457,48
24109	TREMELO	10256	2156	29 33	475,63
24130	ZOUTLEEUM	7832	4669	86 20	167,71
24		412240	116289	81 01	354,49
25005	BEVEKOM	5076	3858	57 23	131,55
25117	CHASTRE	4097	3128	88 45	130,94
25018	CHAUMONT-GISTOUX	6243	4807	36 94	129,86
25023	COURT-SAINT-ETIENNE	7006	2662	87 88	263,10
25014	EIGENBRAKEL	29116	5199	02 26	560,03
25048	GELDENAKEN	8951	7334	32 41	122,04
25031	GENEPIEN	11549	8956	43 71	128,95
25037	GRAVEN	8703	5545	12 60	156,95
25118	HELECINE	2840	1661	84 95	170,89
25043	INCOURT	3072	3881	08 54	79,15
25044	ITTER	4866	3491	50 14	139,37
25015	KASTEELBRAKEL	7294	2280	05 81	319,90
25119	LASNE	10854	4708	94 52	230,50
25068	MONT-SAINT-GUIBERT	4152	1863	45 68	222,81
25072	NIJVEL	21318	6060	23 64	351,77
25120	ORP-JAUCHE	6185	5049	30 30	122,49
25121	OTTIGNIES-LOUVAIN-L-MVE	18807	3305	52 16	568,96
25084	PERWIJS	5896	5082	39 24	116,01
25122	RAMILLIES	4011	4867	36 06	82,41
25123	REBEQ	8988	3907	92 43	229,99
25091	RIXENSART	19163	1753	02 71	1093,14
25050	TERHULPEN	6981	1559	42 41	447,67
25105	TUBEKE	19689	3267	91 45	602,49
25107	VILLERS-LA-VILLE	7343	4745	19 52	154,75
25124	WALHAIN	4289	3792	34 98	113,10
25110	WATERLOO	24536	2102	53 72	1166,97
25112	MAVER	24742	4178	99 55	592,06
25		285767	109051	69 29	262,04
2		2220699	335810	86 44	661,29
31003	BEERNEM	13355	7167	21 04	186,33
31004	BLANKENBERGE	14630	1741	16 91	840,24
31005	BRUGGE	118243	12805	54 22	923,37
31006	DAMME	9866	8962	39 53	110,08
31012	JABBEKE	10410	5370	58 23	193,83
31043	KNOKKE-HEIST	28757	5695	74 47	504,89
31022	OOSTKAMP	19682	7962	74 69	247,18
31033	TORHOUT	17105	4522	86 59	378,19
31040	ZEDELGEM	19166	6031	35 00	317,77
31042	ZUIENKERKE	2332	4886	96 84	47,72
31		253546	65146	57 52	389,19
32003	DIKSMUIDE	15488	14939	82 70	103,67
32006	HOUTHULST	8902	5591	34 11	159,21
32010	KOEKELARE	7525	3918	60 61	192,03
32011	KORTEMARK	12471	5499	66 14	226,76

CODE	GEMEENTEN	BEVOLKING	OPPERVLAKTE		DICHTHEID inw./km ²
			ha	a ca	
32030	LO-RENINGE	3183	6295	13 89	50,56
32		47569	36244	57 45	131,24
33039	HEUVELLAND	8552	9424	74 53	90,74
33011	IEPER	34446	13061	12 87	263,73
33040	LANGEMARK-POELKAPELLE	7196	5252	88 55	136,99
33016	MESEN	1053	357	76 75	294,33
33021	POPERINGE	19873	11933	77 87	166,53
33041	VLETEREN	3725	3813	77 82	97,67
33029	MERVIK	18134	4361	16 18	415,81
33037	ZONNEBEKE	11000	6757	10 40	162,79
33		103979	54962	34 97	189,18
34002	ANZEGEM	13056	4178	42 20	312,46
34003	AVELGEM	8541	2178	45 13	392,07
34009	DEERLIJK	10733	1679	85 99	638,92
34013	HARELBEKE	25213	2912	16 06	865,78
34022	KORTRIJK	76424	8009	92 71	954,12
34023	KURNE	12591	1000	76 80	1258,13
34025	LENDELEDE	5287	1314	68 12	402,15
34027	MENEN	33972	3319	31 82	1023,46
34043	SPIERE-MELKIJN	1800	1077	50 84	167,05
34040	WAREGEM	32088	4491	75 72	714,38
34041	NEVELGEM	29116	3856	51 40	754,98
34042	ZNEVEGEM	22664	6323	86 20	358,39
34		271485	40343	22 99	672,93
35002	BREDENE	10411	1308	20 76	795,82
35029	DE HAAN	8436	4223	34 60	199,75
35005	GISTEL	9285	4224	96 74	219,77
35006	ICHTEGEM	12256	4533	89 45	270,32
35011	MIDDELKERKE	14307	7563	46 86	189,16
35013	OOSTENDE	70125	3764	58 93	1862,75
35014	OUDENBURG	8053	3537	57 03	227,64
35		132873	29156	04 37	455,73
36006	HOOGLEDE	9007	3783	80 97	238,04
36007	INGELMUNSTER	10443	1615	84 07	646,29
36008	IZEGEM	26237	2484	94 25	1055,84
36010	LEDEGEM	9235	2475	74 51	373,02
36011	LICHTERVELDE	7831	2592	51 65	302,06
36012	MOORSLEDE	10886	3534	18 79	308,02
36015	ROESELARE	51752	6052	69 22	855,02
36019	STADEN	11068	4623	83 74	239,37
36		136459	27163	57 20	502,36
37020	ARDOOIE	9392	3456	84 63	271,69
37002	DENTERGEM	7303	2598	95 66	281,00
37007	MEULEBEKE	10488	2934	99 92	357,34
37010	OOSTROZEBEKE	6633	1663	28 20	398,79
37011	PITTEM	6224	3440	79 13	180,89
37012	RUISELEDE	5127	3020	18 30	169,76
37015	TIELT	19068	6850	81 91	278,33
37017	NIELSBEKE	8150	2095	30 12	388,97
37018	WINGENE	12278	6838	99 07	179,53

CODE	GEMEENTEN	BEVOLKING	OPPERVLAKTE		DICHTHEID inw./km ²
			ha	a ca	
37		84663	32900	16 94	257,33
38002	ALVERINGEM	5382	8001	95 58	67,26
38008	DE PANNE	9563	2390	32 58	400,07
38014	KOKSIJDE	13298	4395	38 99	302,54
38016	NIEUWPOORT	8210	3101	09 70	264,75
38025	VEURNE	11212	9633	56 95	116,38
38		47665	27522	33 80	173,18
3		1078239	313438	85 24	344,00
41002	AALST	79340	7811	46 54	1015,69
41011	DENDERLEEUEW	16543	1387	72 63	1192,09
41082	ERPE-MERE	18972	3403	35 83	557,45
41018	GERAARDSBERGEN	30447	7972	99 96	381,88
41024	HAALTERT	16871	3019	56 39	558,72
41027	HERZELE	15841	4739	54 56	334,23
41034	LEDE	17101	2968	79 28	576,03
41048	NINOVE	33196	7258	00 47	457,37
41063	SINT-LIEVENS-HOUTEM	9269	2666	13 56	347,66
41081	ZOTTEGEM	25152	5662	80 54	444,16
41		262732	46890	39 76	560,31
42003	BERLARE	12205	3799	62 80	321,22
42004	BUGGENHOUT	12989	2530	32 18	513,33
42006	DENDERMONDE	40856	5514	35 34	740,90
42008	HAMME	22938	4037	87 17	568,07
42010	LAARNE	11187	3205	23 59	349,02
42011	LEBBEKE	17588	2724	75 76	645,49
42023	WAASMUNSTER	8269	3202	79 75	258,18
42025	WETTEREN	23538	3666	44 97	641,98
42026	WICHELEN	10596	2284	94 99	463,73
42028	ZELE	19603	3299	31 99	594,15
42		179769	34265	68 54	524,63
43002	ASSENEDE	13254	8721	80 39	151,96
43005	EKLO	19541	3005	09 84	650,26
43007	KAPRIJKE	6071	3370	17 91	180,14
43010	MALDEGEM	21171	9444	27 66	224,17
43014	SINT-LAUREINS	6631	7456	54 34	88,93
43018	ZELZATE	13137	1371	09 56	958,14
43		79805	33368	99 70	239,15
44001	AALTER	15461	8191	04 04	188,76
44011	DEINZE	24802	7550	50 04	328,48
44012	DE PINTE	8541	1765	11 60	483,88
44013	DESTELBERGEN	15379	2661	59 23	577,81
44019	EVERGEM	28714	7488	49 17	383,44
44020	GAVERE	10080	3134	58 04	321,57
44021	GENT	241695	15632	40 69	1546,12
44029	KNESSELARE	7634	3727	53 51	204,80
44034	LOCHRISTI	15836	6032	54 96	262,51
44036	LOVENDEGEM	8179	1947	54 09	419,97
44040	MELLE	10208	1514	74 33	673,91
44043	MERELBEKE	19715	3664	06 97	538,06
44045	MOERBEKE	5512	3780	74 12	145,79

CODE	GEMEENTEN	BEVOLKING	OPPERVLAKTE			DICHTHEID inw./km ²
			ha	a	ca	
44048	NAZARETH	9173	3519	73	78	260,62
44049	NEVELE	10517	5189	76	82	202,65
44052	OOSTERZELE	11858	4310	79	78	275,08
44064	SINT-MARTENS-LATEM	7640	1434	35	25	532,64
44072	WAARSCHOOT	7544	2190	77	21	344,35
44073	WACHTEBEKE	6940	3453	15	89	200,98
44080	ZOMERGEM	7841	3876	57	08	202,27
44081	ZULTE	12809	3255	51	95	393,45
44		486078	94321	58	55	515,34
45059	BRAKEL	13932	5644	84	49	246,81
45062	HOREBEKE	1879	1119	34	93	167,87
45060	KLUISBERGEN	6228	3030	44	00	205,51
45017	KRUISSHOUTEM	7076	4673	60	94	151,40
45063	LIERDE	6063	2612	08	04	232,11
45064	MAARKEDAL	6253	4561	52	97	137,08
45035	OUDENAARDE	27308	6802	19	66	401,46
45041	RONSE	24463	3446	41	89	709,81
45061	WORTEGEM-PETEGEM	5659	4196	67	14	134,84
45057	ZINGEM	6510	2399	35	21	271,32
45065	ZWALM	7233	3381	67	27	213,89
45		112604	41868	16	54	268,94
46003	BEVEREN	40510	15022	63	30	269,66
46013	KRUIBEKE	14793	3336	77	91	443,33
46014	LOKEREN	33126	6742	92	84	491,27
46020	SINT-GILLIS-WAAS	15436	5497	68	32	280,77
46021	SINT-NIKLAAS	68080	8275	86	66	822,63
46024	STEKENE	13913	4570	49	47	304,41
46025	TEMSE	23288	4005	52	13	581,40
46		209146	47451	90	63	440,75
4		1330134	298166	73	72	446,10
51004	AAT	24171	12710	24	71	190,17
51008	BELOEIL	13552	6153	17	99	220,24
51009	BERNISSART	12145	4344	82	74	279,53
51012	BRUGELETTE	3225	2861	15	46	112,72
51014	CHIEVRES	6052	4676	10	56	129,42
51017	ELZELE	5156	4468	93	94	115,37
51065	FRASNES-LEZ-ANVAING	10594	11242	43	42	94,23
51019	VLOESBERG	3041	2299	93	22	132,22
51		77936	48756	82	04	159,84
52074	AISEAU-PRESLES	10904	2227	21	22	489,58
52010	CHAPELLE-LEZ-HERLAIMONT	14560	1800	45	93	808,68
52011	CHARLEROI	221911	10233	99	53	2168,37
52012	CHATELET	38753	2718	54	45	1425,51
52015	COURCELLES	29993	4436	68	30	676,02
52018	FARCIENNES	11779	1034	69	27	1138,41
52021	FLEURUS	22994	5917	17	69	388,60
52022	FONTAINE-L'EVEQUE	18545	2839	26	18	653,16
52025	GERPINNES	10774	4706	87	72	228,90
52075	LES BONS VILLERS	7717	4255	49	17	181,34
52043	MANAGE	21170	1968	73	44	1075,31
52048	MONTIGNY-LE-TILLEUL	9944	1508	85	57	659,04

CODE	GEMEENTEN	BEVOLKING	OPPERVLAKTE		DICHTHEID inw./km ²
			ha	a ca	
52055	PONT-A-CELLES	15322	5563	91 68	275,38
52063	SENEFFE	9497	6276	71 84	151,31
52		443863	55488	61 99	799,91
53053	BERGEN	96784	14704	79 16	658,18
53014	BOUSSU	21879	2008	38 35	1089,38
53082	COLFONTAINE	22941	1363	95 12	1681,95
53020	DOUR	17872	3331	68 43	536,43
53028	FRAMERIES	21326	2592	44 48	822,62
53039	HENSIES	6807	2602	86 27	261,52
53083	HONNELLES	5028	4365	38 26	115,18
53044	JURBEKE	7679	5774	05 14	132,99
53046	LENS	3781	4920	50 42	76,84
53065	QUAREGNON	20277	1103	88 09	1836,88
53084	QUEVY	7397	6475	30 22	114,23
53068	QUIEVRAIN	7220	2122	59 96	340,15
53070	SAINT-GHISLAIN	21564	7007	08 81	307,75
53		260555	58372	92 71	446,36
54002	KOMEN	18183	6109	42 32	297,62
54007	MOESKROEN	54553	4009	47 12	1360,60
54		72736	10118	89 44	718,81
55050	ECAUSSINNES	9799	3476	89 28	281,83
55010	EDINGEN	9860	4057	49 64	243,01
55022	LA LOUVIERE	76892	6472	50 22	1187,98
55035	LE ROEULX	8094	4250	98 34	190,40
55023	LESSEN	16639	7225	31 27	230,29
55039	OPZULLIK	5767	6770	72 35	85,18
55004	'S GRAVENBRAKEL	16929	8467	81 77	199,92
55040	ZINNIK	23344	11030	57 92	211,63
55		167324	51752	30 79	323,31
56001	ANDERLUES	11788	1703	17 03	692,12
56005	BEAUMONT	5887	9301	46 23	63,29
56011	BINCHE	33743	6068	20 55	556,06
56016	CHIMAY	9323	19710	93 01	47,30
56022	ERQUELINNES	10249	4422	88 00	231,73
56085	ESTINNES	6583	7272	88 54	90,51
56029	FROIDCHAPELLE	2536	8621	56 91	29,41
56086	HAM-SUR-HEURE-NALINNES	11584	4562	48 80	253,90
56044	LOBBES	4976	3198	64 90	155,57
56049	MERBES-LE-CHATEAU	3819	3024	34 95	126,28
56051	MOMIGNIES	5235	8556	12 68	61,18
56087	MORLANMELZ	18007	2024	33 87	889,53
56088	SIVRY-RANCE	4240	7296	39 30	58,11
56078	THUIN	13430	7637	79 41	175,84
56		141400	93401	24 18	151,38
57003	ANTOING	8113	3113	56 10	260,57
57093	BRUNHAUT	7862	4610	48 62	170,52
57018	CELLES	5497	6713	44 75	81,88
57081	DOORNIK	69862	21375	68 60	326,83
57027	ESTAIMPUIS	10085	3175	58 08	317,58
57094	LEUZE-EN-HAINAUT	13017	7372	80 43	176,55

CODE	GEMEENTEN	BEVOLKING	OPPERVLAKTE		DICHTHEID inw./km ²
			ha	a ca	
57095	MONT-DE-L'ENCLUS	3144	2696	92 96	116,58
57062	PECQ	5073	3291	41 78	154,13
57064	PERUWELZ	17070	6055	59 60	281,89
57072	RUMES	5394	2372	24 38	227,38
57		145117	60777	75 30	238,76
5		1308931	378668	56 45	345,66
61003	AMAY	12799	2782	80 51	459,93
61079	ANTHISNES	3260	3707	34 09	87,93
61010	BURDINNE	2197	3257	99 63	67,43
61012	CLAVIER	3547	7926	92 30	44,75
61080	ENGIS	5890	2774	16 45	212,32
61019	FERRIERES	3198	5689	02 28	56,21
61024	HAMOIR	3055	2775	95 01	110,05
61028	HERON	3520	3838	37 99	91,71
61031	HOEI	18038	4757	11 10	379,18
61039	MARCHIN	4415	2848	83 87	154,98
61041	MODAVE	3140	4185	35 49	75,02
61043	NANDRIN	3408	3580	58 16	95,18
61048	OUFFET	2357	4021	80 03	58,61
61081	TINLOT	1721	3724	81 87	46,20
61063	VERLAINE	2512	2420	26 50	103,79
61068	VILLERS-LE-BOUILLET	4481	3271	28 91	136,98
61072	WANZE	10837	4391	58 24	246,77
61		88375	65954	22 43	133,99
62003	ANS	26306	2340	30 98	1124,04
62006	AWANS	7031	2709	53 79	259,49
62009	AYMAILLE	8051	8004	31 31	100,58
62015	BEYNE-HEUSAY	11587	731	25 23	1584,54
62011	BITSINGEN	8086	3803	75 25	212,58
62119	BLEGNY	10699	2607	39 08	410,33
62022	CHAUDFONTAINE	19464	2554	60 00	761,92
62026	COMBLAIN-AU-PONT	4945	2272	42 67	217,61
62027	DALHEM	5181	3607	43 03	143,62
62032	ESNEUX	12030	3401	43 55	353,67
62120	FLEMALLE	28010	3681	63 45	760,80
62038	FLERON	15298	1371	00 49	1115,82
62118	GRACE-HOLLOGNE	21683	3416	72 40	634,61
62051	HERSTAL	39190	2383	98 68	1643,88
62060	JUPRELLE	6679	3484	43 47	191,68
62063	LUIK	220183	6953	84 69	3166,35
62121	NEUPRE	7791	3169	51 40	245,81
62079	OUPEYE	22726	3608	62 94	629,77
62093	SAINT-NICOLAS	26118	684	23 95	3817,08
62096	SERAINIC	65371	3528	55 74	1852,63
62099	SOUMAGNE	11929	2711	45 23	439,95
62100	SPRIMONT	9397	7428	22 00	126,50
62122	TROOZ	7678	2419	08 15	317,39
62108	WEZET	16530	2814	19 07	587,38
62		611963	79687	96 55	767,94
63001	AMEL	4893	12515	28 44	39,10
63003	AUBEL	3300	1883	51 81	175,20
63004	BAELEN	2982	8572	68 09	34,78

CODE	GEMEENTEN	BEVOLKING	OPPERVLAKTE			DICHTHEID inw./km ²
			ha	a	ca	
63012	BULLINGEN	5133	15048	99	85	34,11
63087	BURG-REULAND	3778	10896	40	88	34,67
63013	BUTGENBACH	4996	9741	63	45	51,29
63020	DISON	14522	1400	63	00	1036,82
63023	EUPEN	17072	10372	41	36	164,59
63035	HERVE	14041	5681	53	41	247,13
63038	JALHAY	5058	10780	66	05	46,92
63040	KELMIS	8557	1816	13	06	471,17
63045	LIERNEUX	2828	9117	81	42	31,02
63046	LIMBURG	5351	2462	83	97	217,27
63048	LONTZEN	3945	2872	29	77	137,35
63049	MALMEDY	9990	9996	42	78	99,94
63057	OLNE	2929	1598	72	61	183,21
63058	PEPINSTER	9002	2479	00	26	363,13
63088	PLOMBIERES	8214	5316	07	71	154,51
63061	RAEREN	7838	7421	13	15	105,62
63067	SANKT VITH	8413	14693	18	06	57,26
63072	SPA	9766	3988	03	84	244,88
63073	STAVELOT	5657	8508	49	65	66,49
63075	STOUMONT	2331	10847	24	92	21,49
63076	THEUX	9066	8335	98	61	108,76
63089	THIMISTER-CLERMONT	3670	2869	23	22	127,91
63086	TROIS-PONTS	2115	6889	73	20	30,70
63079	VERVIERS	56209	3309	19	71	1698,57
63080	WEISMES	5675	9718	10	87	58,40
63084	WELKENRAEDT	7723	2445	56	70	315,80
63		245054	201578	99	85	121,56
64008	BERLOZ	2477	1448	98	64	170,95
64074	BORGWORM	11753	3107	64	12	378,20
64015	BRAIVES	4806	4402	22	70	109,17
64021	CRISNEE	2225	1684	87	20	132,06
64023	DONCEEL	2210	2336	51	83	94,59
64076	FAINES	2762	2847	58	50	96,99
64025	FEXHE-LE-HAUT-CLOCHER	2536	1977	33	20	128,25
64029	GEER	2297	2356	15	16	97,49
64034	HANNUIT	11374	8653	12	50	131,44
64047	LIJSEM	2619	1474	62	26	177,60
64056	OERLE	3049	1964	28	70	155,22
64063	REMICOURT	4370	2213	32	63	197,44
64065	SAINTE-GEORGES-SUR-MEUSE	6373	2081	60	02	306,16
64075	MASSEIGES	1704	2443	58	28	69,73
64		60555	38991	85	74	155,30
6		1005947	386213	04	57	260,46
71002	AS	6178	2206	37	71	280,01
71004	BERINGEN	33797	7778	22	53	434,51
71011	DIEPENBEEK	14835	4118	15	97	360,23
71016	GENK	61512	8784	71	91	700,22
71017	GINGELOM	7582	5649	22	79	134,21
71020	HALEN	7812	3629	24	06	215,25
71069	HAM	8460	3269	45	82	258,76
71022	HASSELT	64439	10233	62	46	629,68
71024	HERK-DE-STAD	9835	4283	90	09	229,58
71070	HEUSDEN-ZOLDER	27264	5322	07	50	512,28

CODE	GEMEENTEN	BEVOLKING	OPPERVLAKTE		DICHTHEID inw./km ²
			ha	a ca	
71034	LEOPOLDSBURG	13640	2248	47 64	606,63
71037	LUMMEN	11624	5389	80 33	215,67
71045	NIEUMERKERKEN	5736	2236	54 26	256,47
71047	OPGLABBEK	7166	2497	85 76	286,89
71053	SINT-TRUIDEN	36160	10702	46 66	337,87
71057	TESSENDERLO	13556	5135	37 65	263,97
71066	ZONHOVEN	15696	3933	41 33	399,04
71067	ZUTENDAAL	5086	3207	26 68	158,58
71		350378	90626	21 15	386,61
72003	BOCHOLT	9991	5943	42 25	168,10
72004	BREE	13119	6490	99 65	202,11
72005	DILSEN	15389	6559	64 88	234,60
72037	HAMONT-ACHEL	11992	4366	72 33	274,62
72038	HECHTEL-EKSEL	9169	7671	12 53	119,53
72039	HOUTHALEN-HELCHTEREN	24567	7828	21 27	313,83
72018	KINROOI	10124	5476	00 37	184,88
72020	LOMMEL	25020	10232	78 41	244,51
72021	MAASEIK	19706	7692	06 94	256,19
72040	MEEUWEN-GRUITRODE	10452	9129	33 17	114,49
72025	NEERPELT	12515	4279	25 73	292,46
72029	OVERPELT	11058	4083	00 95	270,83
72030	PEER	11903	8695	24 80	136,89
72		185005	88447	83 28	209,16
73001	ALKEN	9509	2815	40 77	337,75
73006	BILZEN	25576	7603	74 40	336,36
73009	BORGLOON	10040	5111	58 32	196,42
73022	HEERS	6845	5337	19 49	128,25
73028	HERSTAPPE	101	135	46 14	74,56
73032	HOESELT	8448	2978	41 47	283,64
73040	KORTESSEM	6786	3414	03 34	198,77
73042	LANAKEN	20354	5902	00 29	344,87
73107	MAASMECHELEN	33262	7627	77 65	436,06
73066	RIEMST	14981	5750	63 86	260,51
73083	TONGEREN	29375	8750	22 28	335,71
73109	VOEREN	4178	5058	67 98	82,59
73098	WELLEN	5877	2672	26 45	219,93
73		175332	63157	42 44	277,61
7		710715	242231	46 87	293,40
81001	AARLEN	23218	11863	90 60	195,70
81003	ATTERT	2916	7094	62 81	41,10
81004	AUBANGE	14839	4559	66 54	325,44
81013	MARTELANGE	1500	2967	25 90	50,55
81015	MESSANCY	6044	5243	09 41	115,28
81		48517	31728	55 26	152,91
82003	BASTENAKEN	11357	17210	77 81	65,99
82005	BERTOEGNE	2435	9167	24 23	26,56
82009	FAUVILLERS	1550	7409	74 62	20,92
82037	GOUVY	4391	16482	75 71	26,64
82014	HOUFFALIZE	4031	16647	05 10	24,21
82038	SAINTE-ODE	1949	9787	05 82	19,91
82036	VAUX-SUR-SURE	3629	13592	85 91	26,70

CODE	GEMEENTEN	BEVOLKING	OPPERVLAKTE		DICHTHEID inw./km ²
			ha	a ca	
82032	VIELSALM	6657	14003	49 89	47,54
82		35999	104300	99 09	34,51
83012	DURBUY	7698	15660	51 74	49,16
83013	EREZEE	2101	7841	61 68	26,79
83028	HOTTON	3760	5731	44 29	65,60
83031	LA ROCHE-EN-ARDENNE	4056	14752	32 35	27,49
83055	MANHAY	2578	12071	10 25	21,36
83034	MARCHE-EN-FAMENNE	13419	12143	37 28	110,50
83040	NASSOGNE	4240	11193	44 25	37,88
83044	RENDEUX	1956	6883	10 28	28,42
83049	TENNEVILLE	2134	9180	63 79	23,24
83		41942	95457	55 91	43,93
84009	BERTRIX	7303	13769	76 83	53,04
84010	BOUILLON	5601	14956	85 52	37,45
84016	DAVERDISSE	1414	5639	89 56	25,07
84029	HERBEUMONT	1375	5880	92 18	23,38
84033	LEGLISE	3353	17291	79 53	19,39
84035	LIBIN	3840	13972	02 01	27,48
84077	LIBRAMONT-CHEVIGNY	7815	17786	11 13	43,94
84043	NEUFCHATEAU	6084	11378	25 43	53,47
84050	PALISEUL	4979	11295	77 04	44,08
84059	SAINT-HUBERT	5564	11116	38 08	50,05
84068	TELLIN	1860	5663	75 90	32,84
84075	MELLIN	2526	6751	61 77	37,41
84		51714	135503	14 98	38,16
85007	CHINY	4660	11369	43 08	40,99
85009	ETALLE	3548	7810	20 21	45,43
85011	FLORENVILLE	5578	14696	40 32	37,95
85046	HABAY	5806	10364	15 52	56,02
85024	MEIX-DEVANT-VIRTON	2617	5419	92 09	48,28
85026	MUSSON	3840	3481	00 09	110,31
85047	ROUVROY	1794	2767	90 20	64,81
85034	SAINT-LEGER	2686	3586	12 65	74,90
85039	TINTIGNY	3251	8179	15 00	39,75
85045	VIRTON	10365	9449	75 80	109,69
85		44145	77124	04 96	57,23
8		222317	444114	30 20	50,05
91005	ANHEE	6433	6564	09 49	98,00
91013	BEAURAING	7624	17455	04 05	43,68
91015	BIEVRE	2979	10959	01 16	27,18
91030	CINEY	13369	14757	22 03	90,59
91034	DINANT	12253	9979	72 17	122,78
91054	GEDINNE	4205	15156	23 32	27,74
91059	HAMOIS	5038	7633	28 30	66,00
91142	HASTIERE	3953	5650	46 78	69,96
91064	HAVELANGE	4021	10481	95 20	38,36
91072	HOUYET	3893	12231	15 27	31,83
91103	ONHAYE	2605	6551	93 53	39,76
91114	ROCHFORT	10759	16524	85 68	65,11
91120	SOMME-LEUZE	2502	9504	27 65	26,32
91143	VRESSE-SUR-SEMOIS	2820	10055	68 28	28,04

CODE	GEMEENTEN	BEVOLKING	OPPERVLAKTE			DICHTHEID inw./km ²
			ha	a	ca	
91141	YVOIR	6347	5683	64	98	111,67
91		88801	159188	57	89	55,78
92003	ANDENNE	22091	8617	00	14	256,37
92006	ASSESE	5151	7816	20	42	65,90
92035	EGHEZEE	10561	10280	04	45	102,73
92138	FERNELMONT	5222	6557	73	92	79,63
92045	FLOREFFE	6024	3888	98	24	154,90
92048	FOSSES-LA-VILLE	7497	6306	99	38	118,87
92142	GEMBLOUX	17621	9582	36	63	183,89
92054	GESVES	4328	6493	31	07	66,65
92140	JEMEPPE-SUR-SAMBRE	17040	4679	27	24	364,16
92141	LA BRUYERE	6188	5301	64	47	116,72
92087	METTET	9910	11678	97	51	84,85
92094	NAMEN	100712	17538	32	81	574,24
92097	OHEY	3339	5662	60	26	58,97
92101	PROFONDEVILLE	8794	5037	60	63	174,57
92137	SAMBREVILLE	27464	3420	06	91	803,02
92114	SOMBREFFE	6403	3577	88	30	178,96
92		258345	116439	02	38	221,87
93010	CERFONTAINE	3930	8345	29	57	47,09
93014	COUVIN	12867	20694	20	67	62,18
93018	DOISCHE	2698	8401	82	89	32,11
93022	FLORENNES	10645	13354	41	86	79,71
93056	PHILIPPEVILLE	6895	15671	66	22	44,00
93090	VIROINVAL	5698	12090	64	47	47,13
93088	WALCOURT	14602	12315	77	80	118,56
93		57335	90873	83	48	63,09
9		404481	366501	43	75	110,36
	RIJK	9855110	3051870	56	07	322,92
BRUSSELS GEWEST		1008715	16178	35	48	6234,96
VLAAMS GEWEST		5618952	1351143	16	33	415,86
WAALS GEWEST		3227443	1684549	04	26	191,59
WAARVAN :DUITSE TAALSTREEK		64625	85377	48	02	75,69

2.- BEVOLKING PER ARRONDISSEMENT, PROVINCIE EN GEWEST OP 1 JANUARI 1978, 1979, 1980

Arrondissementen provincies en gewesten	1 januari 1978			1 januari 1979			1 januari 1980		
	Mannen	Vrouwen	Totaal	Mannen	Vrouwen	Totaal	Mannen	Vrouwen	Totaal
Antwerpen	452 499	474 678	927 177	451 711	474 075	925 786	451 112	473 954	925 066
Mechelen	144 422	147 037	291 459	144 460	147 302	291 762	144 474	147 607	292 081
Turnhout	177 852	172 461	350 313	179 441	174 034	353 475	180 857	175 643	356 500
<i>Provincie Antwerpen</i>	<i>774 773</i>	<i>794 176</i>	<i>1 568 949</i>	<i>775 612</i>	<i>795 411</i>	<i>1 571 023</i>	<i>776 443</i>	<i>797 204</i>	<i>1 573 647</i>
Brussel-Hoofdstad	483 927	545 045	1 028 972	476 883	538 827	1 015 710	473 788	534 927	1 008 715
Halle-Vilvoorde	249 998	257 006	507 004	251 789	259 142	510 931	253 178	260 799	513 977
Leuven	202 365	205 480	407 845	203 308	206 594	409 902	204 343	207 897	412 240
Nijvel	134 566	140 262	274 828	137 425	142 970	280 395	140 083	145 684	285 767
<i>Provincie Brabant</i>	<i>1 070 856</i>	<i>1 147 793</i>	<i>2 218 649</i>	<i>1 069 405</i>	<i>1 147 533</i>	<i>2 216 938</i>	<i>1 071 392</i>	<i>1 149 307</i>	<i>2 220 699</i>
Aat	38 044	40 063	78 107	37 958	40 030	77 988	37 927	40 009	77 936
Charleroi	217 879	232 241	450 120	215 870	230 669	446 539	214 275	229 588	443 863
Bergen	125 442	136 946	262 388	125 016	136 489	261 505	124 399	136 156	260 555
Moeskroen	35 474	37 532	73 006	35 332	37 406	72 738	35 256	37 480	72 736
Zinnik	81 290	86 113	167 403	81 385	86 243	167 628	81 196	86 128	167 324
Thuin	68 810	72 329	141 139	68 945	72 538	141 483	68 933	72 467	141 400
Doornik	71 430	74 422	145 852	71 157	74 256	145 413	71 011	74 106	145 117
<i>Provincie Henegouwen</i>	<i>638 369</i>	<i>679 646</i>	<i>1 318 015</i>	<i>635 663</i>	<i>677 631</i>	<i>1 313 294</i>	<i>632 997</i>	<i>675 934</i>	<i>1 308 931</i>
Hoei	42 358	45 522	87 880	42 386	45 643	88 029	42 587	45 788	88 375
Luik	296 666	320 924	617 590	294 988	319 652	614 640	293 846	318 117	611 963
Verviers	118 962	125 261	244 223	119 110	125 426	244 536	119 430	125 624	245 054
Borgworm	29 151	30 837	59 988	29 323	30 962	60 285	29 417	31 138	60 555
<i>Provincie Luik</i>	<i>487 137</i>	<i>522 544</i>	<i>1 009 681</i>	<i>485 807</i>	<i>521 683</i>	<i>1 007 490</i>	<i>485 280</i>	<i>520 667</i>	<i>1 005 947</i>
Hasselt	174 337	170 257	344 594	175 466	172 087	347 553	176 608	173 770	350 378
Maaseik	91 974	88 504	180 478	93 048	89 634	182 682	94 250	90 755	185 005
Tongeren	87 495	85 952	173 447	87 955	86 551	174 506	88 284	87 048	175 332
<i>Provincie Limburg</i>	<i>353 806</i>	<i>344 713</i>	<i>698 519</i>	<i>356 469</i>	<i>348 272</i>	<i>704 741</i>	<i>359 142</i>	<i>351 573</i>	<i>710 715</i>
Aarlen	23 968	24 732	48 700	23 895	24 705	48 600	23 870	24 647	48 517
Bastenaken	17 686	18 023	35 709	17 708	18 116	35 824	17 793	18 206	35 999
Marche-en-Famenne	19 756	20 796	40 552	20 030	21 058	41 088	20 400	21 542	41 942
Neufchâteau	25 484	26 112	51 596	25 573	26 139	51 712	25 573	26 141	51 714
Virton	21 581	22 621	44 202	21 534	22 616	44 150	21 523	22 622	44 145
<i>Provincie Luxemburg</i>	<i>108 475</i>	<i>112 284</i>	<i>220 759</i>	<i>108 740</i>	<i>112 634</i>	<i>221 374</i>	<i>109 159</i>	<i>113 158</i>	<i>222 317</i>
Dinant	42 654	45 033	87 687	42 947	45 356	88 303	43 187	45 614	88 801
Namen	123 833	132 183	256 016	124 488	132 742	257 230	125 053	133 292	258 345
Philippeville	27 690	28 918	56 608	27 860	29 095	56 955	28 065	29 270	57 335
<i>Provincie Namen</i>	<i>194 177</i>	<i>206 134</i>	<i>400 311</i>	<i>195 295</i>	<i>207 193</i>	<i>402 488</i>	<i>196 305</i>	<i>208 176</i>	<i>404 481</i>
Aalst	130 225	133 346	263 571	129 915	133 245	263 160	129 601	133 131	262 732
Dendermonde	89 008	89 488	178 496	89 261	89 892	179 153	89 565	90 204	179 769
Eeklo	39 792	39 624	79 416	39 913	39 785	79 698	39 939	39 866	79 805
Gent	237 455	248 499	485 954	237 113	248 471	485 584	237 328	248 750	486 078
Oudenaarde	55 320	57 203	112 523	55 314	57 191	112 505	55 314	57 290	112 604
Sint-Niklaas	102 854	103 909	206 763	103 392	104 578	207 970	103 859	105 287	209 146
<i>Provincie Oost-Vlaanderen</i>	<i>654 654</i>	<i>672 069</i>	<i>1 326 723</i>	<i>654 908</i>	<i>673 162</i>	<i>1 328 070</i>	<i>655 606</i>	<i>674 528</i>	<i>1 330 134</i>
Brugge	124 031	128 399	252 430	124 145	128 516	252 661	124 404	129 142	253 546
Diksmuide	23 975	23 687	47 662	23 893	23 686	47 579	23 873	23 696	47 569
Ieper	51 925	52 305	104 230	51 850	52 287	104 137	51 720	52 259	103 979
Kortrijk	134 064	136 824	270 888	134 104	137 046	271 150	134 295	137 190	271 485
Oostende	64 924	68 265	133 189	64 691	68 120	132 811	64 775	68 098	132 873
Roeselare	67 622	68 028	135 650	67 748	68 076	135 824	68 026	68 433	136 459
Tielt	42 328	42 096	84 424	42 419	42 224	84 643	42 372	42 291	84 663
Veurne	22 941	24 393	47 334	22 993	24 438	47 431	23 155	24 510	47 665
<i>Provincie West-Vlaanderen</i>	<i>531 810</i>	<i>543 997</i>	<i>1 075 807</i>	<i>531 843</i>	<i>544 393</i>	<i>1 076 236</i>	<i>532 620</i>	<i>545 619</i>	<i>1 078 239</i>
<i>Het Rijk</i>	<i>4 814 057</i>	<i>5 023 356</i>	<i>9 837 413</i>	<i>4 813 742</i>	<i>5 027 912</i>	<i>9 841 654</i>	<i>4 818 944</i>	<i>5 036 166</i>	<i>9 855 110</i>
Brussels gewest	483 927	545 045	1 028 972	476 883	538 827	1 015 710	473 788	534 927	1 008 715
Vlaams gewest	2 767 406	2 817 441	5 584 847	2 773 929	2 826 974	5 600 903	2 781 332	2 837 620	5 618 952
Waals gewest	1 562 724	1 660 870	3 223 594	1 562 930	1 662 111	3 225 041	1 563 824	1 663 619	3 227 443
waarvan :									
Duits taalgebied	31 809	32 804	64 613	31 794	32 784	64 578	31 872	32 753	64 625

3.- BEVOLKING, BELGEN EN VREEMDELINGEN PER ARRONDISSEMENT, PROVINCIE EN GEWEST OP 1 JANUARI 1980

Arrondissementen, provincies en gewesten	Bevolking en Belgische nationaliteit			Vreemde bevolking		
	Mannen	Vrouwen	Totaal	Mannen	Vrouwen	Totaal
Antwerpen	417 474	449 179	866 653	33 638	24 775	58 413
Mechelen	140 462	144 360	284 822	4 012	3 247	7 259
Turnhout	174 295	170 662	344 957	6 562	4 981	11 543
<i>Provincie Antwerpen</i>	<i>732 231</i>	<i>764 201</i>	<i>1 496 432</i>	<i>44 212</i>	<i>33 003</i>	<i>77 215</i>
Brussel-Hoofdstad	349 469	424 971	774 440	124 319	109 956	234 275
Halle-Vilvoorde	239 445	248 685	488 130	13 733	12 114	25 847
Leuven	197 766	202 938	400 704	6 577	4 959	11 536
Nijvel	125 621	133 695	259 316	14 462	11 989	26 451
<i>Provincie Brabant</i>	<i>912 301</i>	<i>1 010 289</i>	<i>1 922 590</i>	<i>159 091</i>	<i>139 018</i>	<i>298 109</i>
Aat	35 201	37 671	72 872	2 726	2 338	5 064
Charleroi	165 118	187 925	353 043	49 157	41 663	90 820
Bergen	99 768	112 112	211 880	24 631	24 044	48 675
Moeskroen	29 631	32 183	61 814	5 625	5 297	10 922
Zinnik	66 645	73 316	139 961	14 551	12 812	27 363
Thuin	58 493	63 357	121 850	10 440	9 110	19 550
Doornik	63 908	67 742	131 650	7 103	6 364	13 467
<i>Provincie Henegouwen</i>	<i>518 764</i>	<i>574 306</i>	<i>1 093 070</i>	<i>114 233</i>	<i>101 628</i>	<i>215 861</i>
Hoei	39 542	43 335	82 877	3 045	2 453	5 498
Luik	231 681	266 521	498 202	62 165	51 596	113 761
Verviers	107 128	115 820	222 948	12 307	9 804	22 106
Borgworm	28 274	30 192	58 466	1 143	946	2 089
<i>Provincie Luik</i>	<i>406 625</i>	<i>455 868</i>	<i>862 493</i>	<i>78 655</i>	<i>64 799</i>	<i>143 454</i>
Hasselt	154 850	155 549	310 399	21 758	18 221	39 979
Maaseik	85 591	84 107	169 698	8 659	6 648	15 307
Tongeren	79 496	79 561	159 057	8 788	7 487	16 275
<i>Provincie Limburg</i>	<i>319 937</i>	<i>319 217</i>	<i>639 154</i>	<i>39 206</i>	<i>32 356</i>	<i>71 561</i>
Aarlen	21 255	22 687	43 942	2 615	1 960	4 575
Bastenaken	17 290	17 754	35 044	503	452	955
Marche-en-Famenne	19 717	20 909	40 626	683	633	1 316
Neufchâteau	24 776	25 395	50 171	797	746	1 543
Virton	19 898	21 227	41 125	1 625	1 395	3 020
<i>Provincie Luxemburg</i>	<i>102 936</i>	<i>107 972</i>	<i>210 908</i>	<i>6 223</i>	<i>5 186</i>	<i>11 409</i>
Dinant	41 316	44 074	85 390	1 871	1 540	3 411
Namen	115 528	125 435	240 963	9 525	7 857	17 382
Philippeville	26 498	27 949	54 447	1 567	1 321	2 888
<i>Provincie Namen</i>	<i>183 342</i>	<i>197 458</i>	<i>380 800</i>	<i>12 963</i>	<i>10 718</i>	<i>23 681</i>
Aalst	128 198	132 111	260 309	1 403	1 020	2 423
Dendermonde	88 025	89 032	177 057	1 540	1 172	2 712
Eeklo	38 797	39 117	77 914	1 142	749	1 891
Gent	228 289	241 755	470 044	9 039	6 995	16 034
Oudenaarde	54 642	56 698	111 340	672	592	1 264
Sint-Niklaas	99 721	102 134	201 855	4 138	3 153	7 291
<i>Provincie Oost-Vlaanderen</i>	<i>637 672</i>	<i>660 847</i>	<i>1 298 519</i>	<i>17 934</i>	<i>13 681</i>	<i>31 615</i>
Brugge	122 221	127 611	249 832	2 183	1 531	3 714
Diksmuide	23 751	23 581	47 332	122	115	237
Ieper	50 236	51 130	101 366	1 484	1 129	2 613
Kortrijk	131 408	134 806	266 214	2 887	2 384	5 271
Oostende	63 344	67 043	130 387	1 431	1 055	2 486
Roeselare	67 461	68 005	135 466	565	428	993
Tielt	42 078	42 109	84 187	294	182	476
Veurne	22 442	23 880	46 322	713	630	1 343
<i>Provincie West-Vlaanderen</i>	<i>522 941</i>	<i>538 165</i>	<i>1 061 106</i>	<i>9 679</i>	<i>7 454</i>	<i>17 133</i>
<i>Het Rijk</i>	<i>4 336 749</i>	<i>4 628 323</i>	<i>8 965 072</i>	<i>482 195</i>	<i>407 843</i>	<i>890 038</i>
Brussels gewest	349 469	424 971	774 440	124 319	109 956	234 275
Vlaams gewest	2 649 992	2 734 053	5 384 045	131 340	103 567	234 907
Waals gewest	1 337 288	1 469 299	2 806 587	226 536	194 320	420 856
waarvan : Duits taalgebied	27 536	29 344	56 880	4 336	3 409	7 745

4.- PROPORTIONELE BELANGRIJKHEID VAN HET NATUURLIJK ACCRES, MIGRATIESALDO EN TOTAAL ACCRES IN 1978, 1979 EN 1980
(per 1 000 inwoners op 1 januari)

Arrondissementen, provincies en gewesten	1978			1979			1980		
	Natuurlijk accres	Migratie-saldo	Totaal accres	Natuurlijk accres	Migratie-saldo	Totaal accres	Natuurlijk accres	Migratie-saldo	Totaal accres
Antwerpen	+ 0,18	- 2,40	- 2,22	+ 0,30	- 1,80	- 1,50	+ 0,40	- 1,17	- 0,77
Mechelen	+ 0,46	- 1,11	+ 1,56	- 0,22	+ 1,26	+ 1,04	+ 0,82	+ 0,28	+ 1,09
Turnhout	+ 6,98	+ 2,02	+ 9,00	+ 6,20	+ 2,83	+ 9,03	+ 7,24	+ 1,32	+ 8,56
<i>Provincie Antwerpen</i>	+ 1,74	- 0,77	+ 0,97	+ 1,52	- 0,20	+ 1,32	+ 2,01	- 0,34	+ 1,67
Brussel-Hoofdstad	- 0,92	- 11,63	- 12,55	- 1,35	- 11,54	- 12,89	- 0,69	- 6,19	- 6,88
Halle-Vilvoorde	+ 1,40	+ 7,82	+ 9,21	+ 1,15	+ 6,59	+ 7,75	+ 1,81	+ 4,15	+ 5,97
Leuven	+ 2,32	+ 3,63	+ 5,95	+ 2,39	+ 2,66	+ 5,04	+ 2,45	+ 3,26	+ 5,70
Nijvel	+ 1,04	+ 24,15	+ 25,19	+ 0,95	+ 19,31	+ 20,26	+ 1,32	+ 17,84	+ 19,16
<i>Provincie Brabant</i>	+ 0,43	- 0,11	+ 0,32	+ 0,19	- 0,96	- 0,77	+ 0,72	+ 0,93	+ 1,70
Aat	- 3,21	+ 5,26	+ 2,17	- 3,46	+ 1,94	- 1,52	- 2,91	+ 2,24	- 0,67
Charleroi	- 0,45	- 3,58	- 4,03	- 1,60	- 6,36	- 7,96	- 1,45	- 4,54	- 5,99
Bergen	- 0,75	+ 6,23	+ 5,48	- 0,49	- 2,89	- 3,37	- 0,55	- 3,09	- 3,64
Moeskroen	+ 0,25	- 2,64	- 2,39	- 0,93	- 2,74	- 3,67	+ 0,50	- 0,52	- 0,02
Zinnik	- 1,06	+ 5,52	+ 4,46	- 1,30	+ 2,65	+ 1,34	- 0,46	- 1,35	- 1,81
Thuin	- 1,88	+ 1,20	- 0,68	- 0,55	+ 2,99	+ 2,44	- 2,17	+ 1,58	- 0,59
Doornik	- 2,01	+ 1,96	- 0,05	- 2,37	- 0,65	- 3,01	- 2,49	+ 0,45	- 2,04
<i>Provincie Henegouwen</i>	- 1,04	+ 1,22	+ 0,18	- 1,38	- 2,20	- 3,58	- 1,32	- 2,00	- 3,32
Hoel	- 5,07	+ 8,24	+ 3,17	- 4,13	+ 5,83	+ 1,69	- 4,08	+ 8,01	+ 3,92
Luik	- 2,11	+ 0,53	- 1,58	- 3,00	- 1,78	- 4,78	- 2,13	- 2,23	- 4,36
Verviers	- 0,36	+ 0,68	+ 0,32	- 0,18	+ 1,46	+ 1,28	+ 0,54	+ 1,54	+ 2,12
Borgworm	- 4,92	+ 5,97	+ 1,05	- 5,00	+ 9,95	+ 4,95	- 5,06	+ 9,58	+ 4,48
<i>Provincie Luik</i>	- 2,11	+ 1,56	- 0,55	- 2,53	+ 0,36	- 2,17	- 1,82	+ 0,29	- 1,53
Hasselt	+ 8,76	+ 1,15	+ 9,91	+ 8,23	+ 0,35	+ 8,59	+ 8,83	- 0,70	+ 8,13
Maaseik	+ 9,85	+ 1,73	+ 11,58	+ 9,68	+ 2,53	+ 12,21	+ 10,55	+ 2,16	+ 2,71
Tongeren	+ 5,48	- 0,01	+ 5,47	+ 5,64	+ 0,47	+ 6,11	+ 5,36	- 0,62	+ 4,74
<i>Provincie Limburg</i>	+ 8,22	+ 1,01	+ 9,23	+ 7,96	+ 0,94	+ 8,91	+ 8,41	+ 0,06	+ 8,47
Aarlen	+ 0,80	- 0,49	+ 0,31	+ 1,56	- 3,61	- 2,06	+ 2,39	- 4,09	- 1,70
Bastenaken	+ 0,48	+ 0,22	+ 0,70	+ 0,25	+ 2,97	+ 3,22	+ 1,45	- 3,43	+ 4,88
Marche-en-Famenne	- 0,45	+ 9,76	+ 9,31	- 2,19	+ 15,41	+ 13,22	+ 0,59	+ 20,20	+ 20,79
Neufchâteau	+ 0,72	+ 0,04	+ 0,76	- 0,48	+ 2,73	+ 2,25	+ 1,53	- 1,49	+ 0,04
Virton	+ 0,45	+ 0,61	+ 1,06	+ 0,81	- 1,99	- 1,18	+ 0,20	- 0,31	- 0,11
<i>Provincie Luxemburg</i>	+ 0,43	+ 1,84	+ 2,27	+ 0,03	+ 2,75	+ 2,79	+ 1,26	+ 3,00	+ 4,26
Dinant	- 1,11	+ 3,30	+ 2,19	- 0,07	+ 7,09	+ 7,02	- 0,14	+ 5,77	+ 5,64
Namen	+ 0,29	+ 3,35	+ 3,64	- 0,45	+ 5,19	+ 4,74	+ 0,64	+ 3,70	+ 4,34
Philippeville	- 0,55	+ 5,41	+ 4,86	- 0,97	+ 7,10	+ 6,13	+ 0,23	+ 6,44	+ 6,67
<i>Provincie Namen</i>	- 0,13	+ 3,63	+ 3,50	- 0,44	+ 5,85	+ 5,41	+ 0,41	+ 4,54	+ 4,95
Aalst	+ 0,55	- 1,47	- 0,92	+ 0,52	- 2,08	- 1,56	+ 0,78	- 2,40	- 1,62
Dendermonde	+ 1,37	+ 0,60	+ 1,97	+ 1,44	+ 2,24	+ 3,68	+ 2,23	+ 1,21	+ 3,44
Eeklo	-	+ 0,05	+ 0,05	+ 0,57	+ 2,98	+ 3,55	+ 1,21	+ 0,13	+ 1,34
Gent	+ 0,16	+ 0,19	+ 0,35	+ 0,17	- 0,93	- 0,76	+ 0,63	+ 0,38	+ 1,01
Oudenaarde	- 0,95	+ 0,74	- 0,21	- 1,18	+ 1,02	- 0,16	- 0,43	+ 1,31	+ 0,88
Sint-Niklaas	+ 2,79	+ 3,24	+ 6,03	+ 2,53	+ 3,30	+ 5,84	+ 3,13	+ 2,53	+ 5,66
<i>Provincie Oost-Vlaanderen</i>	+ 0,70	+ 0,43	+ 1,13	+ 0,69	+ 0,33	+ 1,01	+ 1,22	+ 0,34	+ 1,56
Brugge	+ 2,64	+ 2,00	+ 4,64	+ 2,30	- 1,38	+ 0,91	+ 2,12	+ 1,38	+ 3,50
Diksmuide	+ 0,19	+ 0,55	+ 0,74	+ 0,76	- 2,50	- 1,74	+ 1,68	- 1,89	- 0,21
Ieper	+ 0,82	- 5,70	- 4,88	+ 1,50	- 2,39	- 0,89	+ 1,08	- 2,60	- 1,52
Kortrijk	+ 3,39	- 0,99	+ 2,40	+ 2,66	- 1,70	+ 0,97	+ 3,51	- 2,27	+ 1,24
Oostende	- 0,11	+ 1,74	+ 1,63	+ 0,84	- 3,67	- 2,83	+ 0,23	+ 0,24	+ 0,47
Roeselare	+ 4,16	+ 1,68	+ 5,84	+ 2,89	- 1,59	+ 1,30	+ 2,85	+ 1,83	+ 4,68
Tielt	+ 2,64	- 2,98	- 0,34	+ 2,51	- 0,68	+ 2,59	+ 2,41	- 2,17	+ 0,24
Veurne	+ 0,23	+ 1,59	+ 1,82	- 0,30	+ 2,34	+ 2,05	+ 0,67	+ 4,26	+ 4,93
<i>Provincie West-Vlaanderen</i>	+ 2,29	- 0,05	+ 2,24	+ 2,04	- 1,64	+ 0,40	+ 2,16	- 0,30	+ 1,86
<i>Het Rijk</i>	+ 0,95	+ 0,49	+ 1,44	+ 0,70	- 0,27	+ 0,43	+ 1,17	+ 0,20	+ 1,37
Brussels gewest	- 0,92	- 11,63	- 12,55	- 1,35	- 11,53	- 12,88	- 0,69	- 6,19	- 6,88
Vlaams gewest	+ 2,42	+ 0,97	+ 3,39	+ 2,26	+ 0,62	+ 2,87	+ 2,67	+ 0,55	+ 3,22
Waals gewest	- 0,99	+ 3,58	+ 2,59	- 1,33	+ 1,78	+ 0,45	- 0,85	+ 1,60	+ 0,75
waarvan :									
Duits taalgebied	- 0,05	- 0,94	- 0,99	- 0,77	+ 0,23	- 0,54	+ 0,99	- 0,26	+ 0,73

5.- AANTAL GEMEENTEN NAAR HUN BEVOLKING EN TOTAAL AANTAL INWONERS PER GEMEENTEGROEP

Per provincie en voor het Rijk op 1 januari 1980

Gemeentegroepen naar hun bevolking	Antwerpen		Brabant		Henegouwen		Luik		Limburg	
	Aantal gemeenten	Bevolking	Aantal gemeenten	Bevolking	Aantal gemeenten	Bevolking	Aantal gemeenten	Bevolking	Aantal gemeenten	Bevolking
- 500 inwoners	-	-	-	-	-	-	-	-	1	101
500 - < 1 000 inwoners	-	-	-	-	-	-	-	-	-	-
1 000 - < 2 000 inwoners	-	-	1	1 698	-	-	2	3 425	-	-
2 000 - < 3 000 inwoners	1	2 144	1	2 840	1	2 536	15	37 377	-	-
3 000 - < 5 000 inwoners	-	-	10	42 521	7	26 226	19	73 776	1	4 178
5 000 - < 10 000 inwoners	20	156 752	36	269 263	23	164 984	24	177 600	15	114 480
10 000 - < 15 000 inwoners	26	327 489	18	216 179	13	154 461	10	121 571	13	159 839
15 000 - < 20 000 inwoners	10	173 333	10	176 003	8	138 567	5	86 402	3	50 791
20 000 - < 25 000 inwoners	3	69 370	10	221 190	9	199 666	2	44 409	2	44 921
25 000 - < 50 000 inwoners	14	494 173	17	581 764	3	102 489	4	119 624	7	210 454
50 000 - < 100 000 inwoners	2	156 313	6	456 279	4	298 091	2	121 580	2	125 951
100 000 inwoners en meer	1	194 073	2	252 962	1	221 911	1	220 183	-	-
<i>Totaal :</i>	<i>77</i>	<i>1 573 647</i>	<i>111</i>	<i>2 220 699</i>	<i>69</i>	<i>1 308 931</i>	<i>84</i>	<i>1 005 947</i>	<i>44</i>	<i>710 715</i>

Gemeentegroepen naar hun bevolking	Luxemburg		Namen		Oost-Vlaanderen		West-Vlaanderen		Rijk	
	Aantal gemeenten	Bevolking	Aantal gemeenten	Bevolking	Aantal gemeenten	Bevolking	Aantal gemeenten	Bevolking	Aantal gemeenten	Bevolking
- 500 inwoners	-	-	-	-	-	-	-	-	1	101
500 - < 1 000 inwoners	-	-	-	-	-	-	-	-	-	-
1 000 - < 2 000 inwoners	8	13 398	-	-	1	1 879	2	2 853	14	23 253
2 000 - < 3 000 inwoners	8	19 993	5	13 604	-	-	1	2 332	32	80 826
3 000 - < 5 000 inwoners	13	51 578	7	27 669	-	-	2	6 908	59	232 856
5 000 - < 10 000 inwoners	10	64 150	14	93 224	20	144 266	22	173 700	184	1 358 419
10 000 - < 15 000 inwoners	4	49 980	7	85 056	14	171 478	18	214 893	123	1 500 946
15 000 - < 20 000 inwoners	-	-	2	34 661	13	223 887	7	128 516	58	1 012 160
20 000 - < 25 000 inwoners	1	23 218	1	22 091	6	140 200	1	22 664	35	787 729
25 000 - < 50 000 inwoners	-	-	1	27 464	8	259 309	7	209 829	61	2 005 106
50 000 - < 100 000 inwoners	-	-	-	-	2	147 420	3	198 301	21	1 503 935
100 000 inwoners en meer	-	-	1	100 712	1	241 695	1	118 243	8	1 349 779
<i>Totaal :</i>	<i>44</i>	<i>222 317</i>	<i>38</i>	<i>404 481</i>	<i>65</i>	<i>1 330 134</i>	<i>64</i>	<i>1 078 239</i>	<i>596</i>	<i>9 855 110</i>

6.- AANTAL GEMEENTEN NAAR HUN BEVOLKING; TOTAAL AANTAL INWONERS PER GEMEENTEGROEP
Per gewest en voor het Rijk op 1 januari 1980

Gemeentegroepen naar de belangrijkheid van hun bevolking	Brussels gewest		Vlaams gewest		Waals gewest (waarvan + Duits taalgebied)				Rijk	
	Aantal gemeen- ten	Be- volking	Aantal gemeen- ten	Be- volking	Aantal gemeen- ten	Be- volking	Aantal gemeen- ten	Be- volking	Aantal gemeen- ten	Be- volking
> 500 inwoners	-	-	1	101	-	-	-	-	1	101
500 - < 1 000 inwoners	-	-	-	-	-	-	-	-	-	-
1 000 - < 2 000 inwoners	-	-	4	6 430	10	16 823	-	-	14	23 253
2 000 - < 3 000 inwoners	-	-	2	4 476	30	76 350	-	-	32	80 826
3 000 - < 5 000 inwoners	-	-	7	29 120	52	203 736	(4)	17 612	59	232 856
5 000 - < 10 000 inwoners	-	-	102	779 795	82	578 624	(4)	29 941	184	1 358 419
10 000 - < 15 000 inwoners	-	-	87	1 067 475	36	433 471	-	-	123	1 500 946
15 000 - < 20 000 inwoners	2	34 921	38	659 950	18	317 289	(1)	17 072	58	1 012 160
20 000 - < 25 000 inwoners	3	68 307	16	359 442	16	359 980	-	-	35	787 729
25 000 - < 50 000 inwoners	7	281 878	45	1 444 535	9	278 693	-	-	61	2 005 106
50 000 - < 100 000 inwoners	5	370 647	10	713 617	6	419 671	-	-	21	1 503 935
100 000 inwoners en meer	2	252 962	3	554 011	3	542 806	-	-	5	1 349 779
<i>Totaal</i>	<i>19</i>	<i>1 008 715</i>	<i>315</i>	<i>5 618 952</i>	<i>262</i>	<i>3 227 443</i>	<i>9</i>	<i>64 625</i>	<i>595</i>	<i>9 855 110</i>

7.- GEMIDDELD AANTAL, GEMIDDELDE OPPERVLAKTE, BEVOLKING EN DICHTHEID VAN DE GEMEENTEN PER GEWEST

Toestand per 1 januari 1980	Brussels gewest		Vlaams gewest		Waals gewest		Rijk	
	1979	1980	1979	1980	1979	1980	1979	1980
Oppervlakte (in km ²) (1)	162	162	13 511	13 511	16 848	16 845	30 521	30 519
Aantal gemeenten	19	19	315	315	262	262	596	596
Gemiddelde oppervlakte van de gemeenten (in km ²) (1)	8,515	8,515	42,893	42,893	64,307	64,307	51,210	51,210
Gemiddelde bevolking van de gemeenten	53 458	53 090	17 781	17 838	12 309	12 318	16 513	16 535
Gemiddelde dichtheid (inv./km ²) (2)	6 352	6 352	413	413	191	191	322	322

(1) De gegevens met 100 vermenigvuldigen om de (totale of gemiddelde) oppervlakte in ha te bekomen.

(2) De gegevens door 100 delen om de dichtheid per ha te bekomen.

G E B O O R T E N I N 1 9 7 7

1.- GEBORTEN PER PROVINCIE NAAR GESLACHT EN WETTIGHEID

JAREN 1972 - 1977

(INCLUSIEF DE LEVEND GEBOREN MAAR LEVENLOOS AANGEGEVEN KINDEREN, EXCLUSIEF DE DOODGEBORENEN)

P R O V I N C I E S	JAREN	JONGENS			MEISJES			TOTAAL GEBORTEN		
		WETTIGE	ON-WETTIGE	TOTAAL	WETTIGE	ON-WETTIGE	TOTAAL	WETTIGE	ON-WETTIGE	TOTAAL
ANTWERPEN	1972	10400	255	10655	10043	212	10255	20443	467	20910
	1973	9837	247	10084	9165	224	9389	19002	471	19473
	1974	9280	234	9514	8762	210	8972	18042	444	18486
	1975	8871	219	9090	8628	229	8857	17499	448	17947
	1976	9183	213	9396	8571	232	8803	17754	445	18199
	1977	9608	227	9835	9024	208	9232	18632	435	19067
BRABANT	1972	14277	681	14958	13523	596	14119	27800	1277	29077
	1973	13715	591	14306	12786	533	13319	26501	1124	27625
	1974	12990	555	13545	12212	582	12794	25202	1137	26339
	1975	12667	565	13232	12006	584	12590	24673	1149	25822
	1976	12735	590	13325	12286	571	12857	25021	1161	26182
	1977	13038	602	13640	12325	570	12895	25363	1172	26535
HENEGOUWEN	1972	9453	380	9833	9100	367	9467	18553	747	19300
	1973	9161	385	9546	8589	348	8937	17750	733	18483
	1974	8587	347	8934	7964	365	8329	16551	712	17263
	1975	8183	316	8499	7733	348	8081	15916	664	16580
	1976	7796	377	8173	7489	343	7832	15285	720	16005
	1977	7741	380	8121	7446	334	7780	15187	714	15901
LUIK	1972	6682	285	6967	6323	303	6626	13005	588	13593
	1973	6374	283	6657	6214	276	6490	12588	559	13147
	1974	6189	269	6458	5831	279	6110	12020	548	12568
	1975	6036	253	6289	5730	234	5964	11766	487	12253
	1976	6084	275	6359	5641	246	5887	11725	521	12246
	1977	5752	241	5993	5243	243	5486	10995	484	11479
LIMBURG	1972	5469	81	5550	5135	61	5196	10604	142	10746
	1973	5005	58	5063	4978	65	5043	9983	123	10106
	1974	5107	63	5170	4807	67	4874	9914	130	10044
	1975	4991	69	5060	4551	67	4618	9542	136	9678
	1976	5293	56	5349	4942	58	5000	10235	114	10349
	1977	5382	62	5444	5144	65	5209	10526	127	10653
LUXEMBURG	1972	1538	47	1585	1442	39	1481	2980	86	3066
	1973	1509	46	1555	1435	36	1471	2944	82	3026
	1974	1506	45	1551	1398	25	1423	2904	70	2974
	1975	1454	45	1499	1380	45	1425	2834	90	2924
	1976	1426	28	1454	1340	32	1372	2766	60	2826
	1977	1386	34	1420	1334	41	1375	2820	75	2895
NAMEN	1972	2831	93	2924	2718	85	2803	5549	178	5727
	1973	2678	95	2773	2563	79	2642	5241	174	5415
	1974	2572	88	2660	2433	100	2533	5005	188	5193
	1975	2514	113	2627	2369	88	2457	4883	201	5084
	1976	2556	92	2648	2400	100	2500	4956	192	5148
	1977	2554	80	2634	2414	91	2505	4968	171	5139
OOST-VLAANDEREN	1972	9398	176	9574	8733	168	8901	18131	344	18475
	1973	8864	180	9044	8403	184	8587	17267	364	17631
	1974	8451	166	8617	8082	151	8233	16533	317	16850
	1975	8169	155	8324	7604	147	7751	15773	302	16075
	1976	8353	196	8549	7892	159	8051	16245	355	16600
	1977	8189	175	8364	7915	190	8105	16104	365	16469
WEST-VLAANDEREN	1972	7824	144	7968	7304	138	7442	15128	282	15410
	1973	7429	119	7548	6840	130	6970	14269	249	14518
	1974	7031	115	7146	6695	116	6811	13726	231	13957
	1975	6820	134	6954	6257	119	6376	13077	253	13330
	1976	6862	113	6975	6408	96	6504	13270	209	13479
	1977	6896	108	7004	6595	115	6710	13491	223	13714
H E T R I J K	1972	67872	2142	70014	64321	1969	66290	132193	4111	136304
	1973	64572	2004	66576	60973	1875	62848	125545	3879	129424
	1974	61713	1882	63595	58184	1895	60079	119897	3777	123674
	1975	59705	1869	61574	56258	1861	58119	115963	3730	119693
	1976	60288	1940	62228	56969	1837	58806	117257	3777	121034
	1977	60546	1909	62455	57540	1857	59397	118086	3766	121852

2.- GEBORTEN PER PROVINCIE NAAR WETTIGHEID EN LEVENSVATBAARHEID VAN DE PASGEBORENEN
JAREN 1972 tot 1977

A.- Absolute cijfers

Provincies	Jaren	LEVEND GEBOREN									DOODGEBOREN (1)		
		Levend aangegeven			Levenloos aangegeven(1)			Totaal			Wettige	On-wettige	Totaal
		Wettige	On-wettige	Totaal	Wettige	On-wettige	Totaal	Wettige	On-wettige	Totaal			
Antwerpen	1972	20 284	457	20 741	159	10	169	20 443	467	20 910	186	7	193
	1973	18 859	462	19 321	143	9	152	19 002	471	19 473	164	8	172
	1974	17 900	441	18 341	142	3	145	18 042	444	18 486	162	6	168
	1975	17 391	443	17 834	108	5	113	17 499	448	17 947	158	6	164
	1976	17 655	439	18 094	99	6	105	17 754	445	18 199	156	5	161
	1977	18 521	432	18 953	111	3	114	18 632	435	19 067	153	3	156
Brabant	1972	27 631	1 261	28 892	169	16	185	27 800	1 277	29 077	288	22	310
	1973	26 353	1 115	27 468	148	9	157	26 501	1 124	27 625	284	22	306
	1974	25 074	1 129	26 203	128	8	136	25 202	1 137	26 339	239	12	251
	1975	24 550	1 141	25 691	123	8	131	24 673	1 149	25 822	239	13	252
	1976	24 914	1 157	26 071	107	4	111	25 021	1 161	26 182	203	14	217
	1977	25 265	1 168	26 433	98	4	102	25 363	1 172	26 535	192	13	205
Henegouwen	1972	18 392	736	19 128	161	11	172	18 553	747	19 300	218	10	228
	1973	17 632	725	18 357	118	8	126	17 750	733	18 483	207	9	216
	1974	16 415	700	17 115	136	12	148	16 551	712	17 263	196	16	212
	1975	15 806	654	16 460	110	10	120	15 916	664	16 580	205	6	211
	1976	15 206	716	15 922	79	4	83	15 285	720	16 005	146	9	155
	1977	15 123	710	15 833	64	4	68	15 187	714	15 901	148	7	155
Luik	1972	12 928	582	13 510	77	6	83	13 005	588	13 593	152	15	167
	1973	12 515	551	13 066	73	8	81	12 588	559	13 147	158	14	172
	1974	11 954	543	12 497	66	5	71	12 020	548	12 568	109	15	124
	1975	11 703	483	12 186	63	4	67	11 766	487	12 253	116	10	126
	1976	11 677	520	12 197	48	1	49	11 725	521	12 246	117	7	124
	1977	10 951	483	11 434	44	1	45	10 995	484	11 479	98	8	106
Limburg	1972	10 516	140	10 656	88	2	90	10 604	142	10 746	101	2	103
	1973	9 921	121	10 042	62	2	64	9 983	123	10 106	114	1	115
	1974	9 842	130	9 972	72	-	72	9 914	130	10 044	121	-	121
	1975	9 473	135	9 608	69	1	70	9 542	136	9 678	91	2	93
	1976	10 163	111	10 274	72	3	75	10 235	114	10 349	95	2	97
	1977	10 483	127	10 610	43	-	43	10 526	127	10 653	91	2	93
Luxemburg	1972	2 959	82	3 041	21	4	25	2 980	86	3 066	32	2	34
	1973	2 917	82	2 999	27	-	27	2 944	82	3 026	31	1	32
	1974	2 881	66	2 947	23	4	27	2 904	70	2 974	28	1	29
	1975	2 812	89	2 901	22	1	23	2 834	90	2 924	26	-	26
	1976	2 746	60	2 806	20	-	20	2 766	60	2 826	21	2	23
	1977	2 806	73	2 879	14	2	16	2 820	75	2 895	27	2	29
Namen	1972	5 505	176	5 681	44	2	46	5 549	178	5 727	61	3	64
	1973	5 198	173	5 371	43	1	44	5 241	174	5 415	69	3	72
	1974	4 963	185	5 148	42	3	45	5 005	188	5 193	65	1	66
	1975	4 857	198	5 055	26	3	29	4 883	201	5 084	59	2	61
	1976	4 936	191	5 127	20	1	21	4 956	192	5 148	49	3	52
	1977	4 949	171	5 120	19	-	19	4 968	171	5 139	46	3	49
Oost-Vlaanderen	1972	18 007	339	18 346	124	5	129	18 131	344	18 475	206	8	214
	1973	17 170	359	17 529	97	5	102	17 267	364	17 631	170	4	174
	1974	16 425	314	16 739	108	3	111	16 533	317	16 850	162	7	169
	1975	15 675	300	15 975	98	2	100	15 773	302	16 075	168	3	171
	1976	16 157	352	16 509	88	3	91	16 245	355	16 600	136	5	141
	1977	16 031	363	16 394	73	2	75	16 104	365	16 469	136	2	138
West-Vlaanderen	1972	15 038	275	15 313	90	7	97	15 128	282	15 410	155	3	158
	1973	14 198	247	14 445	71	2	73	14 269	249	14 518	132	1	133
	1974	13 644	229	13 873	82	2	84	13 726	231	13 957	130	6	136
	1975	13 010	248	13 258	67	5	72	13 077	253	13 330	121	2	123
	1976	13 203	207	13 410	67	2	69	13 270	209	13 479	113	5	118
	1977	13 423	220	13 643	68	3	71	13 491	223	13 714	110	1	111
Het Rijk	1972	131 280	4 048	135 308	933	63	996	132 193	4 111	136 304	1 399	72	1 471
	1973	124 763	3 835	128 598	782	44	826	125 545	3 879	129 424	1 329	63	1 392
	1974	119 098	3 737	122 835	789	40	839	119 897	3 777	123 674	1 212	64	1 276
	1975	115 277	3 691	118 968	686	39	725	115 963	3 730	119 693	1 183	44	1 227
	1976	118 657	3 753	120 410	600	24	624	117 257	3 777	121 034	1 036	52	1 088
	1977	117 552	3 747	121 299	534	19	553	118 086	3 766	121 852	1 001	41	1 042

(1) Voorlopige cijfers voor het jaar 1977.

B.- Percentages

Provincies	Jaren	LEVEND GEBOREN									DOODGEBOREN (1)		
		Levend aangegeven			Levenloos aangegeven(1)			Totaal			Wettige	On-wettige	Totaal
		Wettige	On-wettige	Totaal	Wettige	On-wettige	Totaal	Wettige	On-wettige	Totaal			
Antwerpen	1972	97,80	2,20	100,00	94,08	5,92	100,00	97,77	2,23	100,00	96,37	3,63	100,00
	1973	97,61	2,39	100,00	94,08	5,92	100,00	97,58	2,42	100,00	95,35	4,65	100,00
	1974	97,60	2,40	100,00	97,93	2,07	100,00	97,60	2,40	100,00	96,43	3,57	100,00
	1975	97,52	2,48	100,00	95,58	4,42	100,00	97,50	2,50	100,00	96,34	3,66	100,00
	1976	97,57	2,43	100,00	94,29	5,71	100,00	97,55	2,45	100,00	96,89	3,11	100,00
	1977	97,72	2,28	100,00	97,37	2,63	100,00	97,72	2,28	100,00	98,08	1,92	100,00
Brabant	1972	95,64	4,36	100,00	91,35	8,65	100,00	95,61	4,39	100,00	92,90	7,10	100,00
	1973	95,94	4,06	100,00	94,27	5,73	100,00	95,93	4,07	100,00	92,81	7,19	100,00
	1974	95,69	4,31	100,00	94,12	5,88	100,00	95,68	4,32	100,00	95,22	4,78	100,00
	1975	95,56	4,44	100,00	93,89	6,11	100,00	95,55	4,45	100,00	94,84	5,16	100,00
	1976	95,56	4,44	100,00	96,40	3,60	100,00	95,57	4,43	100,00	93,55	6,45	100,00
	1977	95,58	4,42	100,00	96,08	3,92	100,00	95,58	4,42	100,00	93,66	6,34	100,00
Henegouwen	1972	96,15	3,85	100,00	93,60	6,40	100,00	96,13	3,87	100,00	95,61	4,39	100,00
	1973	96,05	3,95	100,00	93,65	6,35	100,00	96,03	3,97	100,00	95,83	4,17	100,00
	1974	95,91	4,09	100,00	91,89	8,11	100,00	95,88	4,12	100,00	92,45	7,55	100,00
	1975	96,03	3,97	100,00	91,67	8,33	100,00	96,00	4,00	100,00	97,15	2,84	100,00
	1976	95,50	4,50	100,00	95,18	4,82	100,00	95,50	4,50	100,00	94,19	5,81	100,00
	1977	95,52	4,48	100,00	94,12	5,88	100,00	95,51	4,49	100,00	95,48	4,52	100,00
Luik	1972	95,69	4,31	100,00	92,77	7,23	100,00	95,67	4,33	100,00	91,02	8,98	100,00
	1973	95,78	4,22	100,00	90,12	9,88	100,00	95,75	4,25	100,00	91,86	8,14	100,00
	1974	95,65	4,35	100,00	92,96	7,04	100,00	95,64	4,36	100,00	87,90	12,10	100,00
	1975	96,04	3,96	100,00	94,03	5,97	100,00	96,03	3,97	100,00	92,06	7,94	100,00
	1976	95,74	4,26	100,00	97,96	2,04	100,00	95,75	4,25	100,00	94,35	5,65	100,00
	1977	95,78	4,22	100,00	97,78	2,22	100,00	95,78	4,22	100,00	92,45	7,55	100,00
Limburg	1972	98,69	1,31	100,00	97,38	2,22	100,00	98,68	1,32	100,00	98,06	1,94	100,00
	1973	98,80	1,20	100,00	96,87	3,13	100,00	98,78	1,22	100,00	99,13	0,87	100,00
	1974	98,70	1,30	100,00	100,00	-	100,00	98,71	1,29	100,00	100,00	-	100,00
	1975	98,59	1,41	100,00	98,57	1,43	100,00	98,59	1,41	100,00	97,85	2,15	100,00
	1976	98,92	1,08	100,00	96,00	4,00	100,00	98,90	1,10	100,00	97,94	2,06	100,00
	1977	98,80	1,20	100,00	100,00	-	100,00	98,81	1,19	100,00	97,85	2,15	100,00
Luxemburg	1972	97,30	2,70	100,00	84,00	16,00	100,00	97,20	2,80	100,00	94,12	5,88	100,00
	1973	97,27	2,73	100,00	100,00	-	100,00	97,29	2,71	100,00	96,87	3,13	100,00
	1974	97,76	2,24	100,00	85,19	14,81	100,00	97,65	2,35	100,00	96,55	3,45	100,00
	1975	96,93	3,07	100,00	95,65	4,35	100,00	96,92	3,08	100,00	100,00	-	100,00
	1976	97,86	2,14	100,00	100,00	-	100,00	97,88	2,12	100,00	91,30	8,70	100,00
	1977	97,46	2,54	100,00	87,50	12,50	100,00	97,41	2,59	100,00	93,10	6,90	100,00
Namen	1972	96,90	3,10	100,00	95,65	4,35	100,00	96,89	3,11	100,00	95,31	4,69	100,00
	1973	96,78	3,22	100,00	97,73	2,27	100,00	96,79	3,21	100,00	95,83	4,17	100,00
	1974	96,41	3,59	100,00	93,33	6,67	100,00	96,38	3,62	100,00	98,48	1,52	100,00
	1975	96,08	3,92	100,00	89,66	10,34	100,00	96,05	3,95	100,00	96,72	3,28	100,00
	1976	96,27	3,73	100,00	95,24	4,76	100,00	96,27	3,73	100,00	94,23	5,77	100,00
	1977	96,66	3,34	100,00	100,00	-	100,00	96,67	3,33	100,00	93,88	6,12	100,00
Oost-Vlaanderen	1972	98,15	1,85	100,00	96,12	3,88	100,00	98,14	1,86	100,00	96,26	3,74	100,00
	1973	97,95	2,05	100,00	95,10	4,90	100,00	97,94	2,06	100,00	97,70	2,30	100,00
	1974	98,12	1,88	100,00	97,30	2,70	100,00	98,12	1,88	100,00	95,86	4,14	100,00
	1975	98,12	1,88	100,00	98,00	2,00	100,00	98,12	1,88	100,00	98,25	1,75	100,00
	1976	97,87	2,13	100,00	96,70	3,30	100,00	97,86	2,14	100,00	96,45	3,55	100,00
	1977	97,79	2,21	100,00	97,34	2,66	100,00	97,78	2,22	100,00	98,55	1,45	100,00
West-Vlaanderen	1972	98,20	1,80	100,00	92,78	7,22	100,00	98,17	1,83	100,00	98,10	1,90	100,00
	1973	98,29	1,71	100,00	97,26	2,74	100,00	98,28	1,72	100,00	99,25	0,75	100,00
	1974	98,35	1,65	100,00	97,62	2,38	100,00	98,34	1,66	100,00	95,59	4,41	100,00
	1975	98,13	1,87	100,00	93,06	6,94	100,00	98,10	1,90	100,00	98,37	1,63	100,00
	1976	98,46	1,54	100,00	97,10	2,90	100,00	98,45	1,55	100,00	95,76	4,24	100,00
	1977	98,39	1,61	100,00	95,77	4,23	100,00	98,37	1,63	100,00	99,10	0,90	100,00
Het Rijk	1972	97,01	2,99	100,00	93,67	6,33	100,00	96,98	3,02	100,00	95,11	4,89	100,00
	1973	97,02	2,98	100,00	94,67	5,33	100,00	97,00	3,00	100,00	95,47	4,53	100,00
	1974	96,96	3,04	100,00	95,23	4,77	100,00	96,95	3,05	100,00	94,98	5,02	100,00
	1975	96,90	3,10	100,00	94,62	5,38	100,00	96,88	3,12	100,00	96,41	3,59	100,00
	1976	96,88	3,12	100,00	96,15	3,85	100,00	96,88	3,12	100,00	95,22	4,78	100,00
	1977	96,91	3,09	100,00	96,66	3,44	100,00	96,91	3,09	100,00	96,07	3,93	100,00

(1) Voorlopige cijfers voor het jaar 1977.

3.- GEBORTEN PER PROVINCIE NAAR GESLACHT EN LEVENSVATBAARHEID DER PASGEBORENEN - JAREN 1972 TOT 1977

A.- Absolute cijfers

Provincies	Jaren	LEVENDE GEBOREN									DOODGEBOREN (1)			LEVENDE GEBOREN EN DOODGEBOREN		
		Levend aangegeven			Levenloos aangegeven (1)			Totaal			Jongens	Meisjes	Totaal	Jongens	Meisjes	Totaal
		Jongens	Meisjes	Totaal	Jongens	Meisjes	Totaal	Jongens	Meisjes	Totaal						
Antwerpen	1972	10 556	10 185	20 741	99	70	169	10 655	10 255	20 910	98	95	193	10 753	10 350	21 103
	1973	9 992	9 329	19 321	92	60	152	10 084	9 389	19 473	79	93	172	10 163	9 482	19 645
	1974	9 437	8 904	18 341	77	68	145	9 514	8 972	18 486	100	68	168	9 614	9 040	18 654
	1975	9 023	8 811	17 834	67	46	113	9 090	8 857	17 947	93	71	164	9 183	8 928	18 111
	1976	9 330	8 764	18 094	66	39	105	9 396	8 803	18 199	94	67	161	9 490	8 870	18 360
	1977	9 764	9 189	18 953	71	43	114	9 835	9 232	19 067	84	72	156	9 919	9 304	19 223
Brabant	1972	14 852	14 040	28 892	106	79	185	14 958	14 119	29 077	170	140	310	15 128	14 259	29 387
	1973	14 212	13 256	27 468	94	63	157	14 306	13 319	27 625	164	142	306	14 470	13 461	27 931
	1974	13 468	12 735	26 203	77	59	136	13 545	12 794	26 339	132	119	251	13 677	12 913	26 590
	1975	13 159	12 532	25 691	73	58	131	13 232	12 590	25 822	143	109	252	13 375	12 699	26 074
	1976	13 260	12 811	26 071	65	46	111	13 325	12 857	26 182	99	118	217	13 424	12 975	26 399
	1977	13 578	12 855	26 433	62	40	102	13 640	12 895	26 535	102	103	205	13 742	12 998	26 740
Henegouwen	1972	9 740	9 388	19 128	93	79	172	9 833	9 467	19 300	114	114	228	9 947	9 581	19 528
	1973	9 481	8 876	18 357	65	61	126	9 546	8 937	18 483	107	109	216	9 653	9 046	18 699
	1974	8 834	8 281	17 115	100	48	148	8 934	8 329	17 263	115	97	212	9 049	8 426	17 475
	1975	8 429	8 031	16 460	70	50	120	8 499	8 081	16 580	119	92	211	8 618	8 173	16 791
	1976	8 124	7 798	15 922	49	34	83	8 173	7 832	16 005	88	67	155	8 261	7 899	16 160
	1977	8 083	7 750	15 833	38	30	68	8 121	7 780	15 901	76	79	155	8 197	7 859	16 056
Luik	1972	6 918	6 592	13 510	49	34	83	6 967	6 626	13 593	92	75	167	7 059	6 701	13 760
	1973	6 616	6 450	13 066	41	40	81	6 657	6 490	13 147	104	68	172	6 761	6 558	13 319
	1974	6 416	6 081	12 497	42	29	71	6 458	6 110	12 568	59	65	124	6 517	6 175	12 692
	1975	6 248	5 938	12 186	41	26	67	6 289	5 964	12 253	76	50	126	6 365	6 014	12 379
	1976	6 330	5 867	12 197	29	20	49	6 359	5 887	12 246	70	54	124	6 429	5 941	12 370
	1977	5 966	5 468	11 434	27	18	45	5 993	5 486	11 479	56	50	106	6 049	5 536	11 585
Limburg	1972	5 499	5 157	10 656	51	39	90	5 550	5 196	10 746	57	46	103	5 607	5 242	10 849
	1973	5 024	5 018	10 042	39	25	64	5 063	5 043	10 106	55	60	115	5 118	5 103	10 221
	1974	5 127	4 845	9 972	43	29	72	5 170	4 874	10 044	63	58	121	5 233	4 932	10 165
	1975	5 021	4 587	9 608	39	31	70	5 060	4 618	9 678	50	43	93	5 110	4 661	9 771
	1976	5 301	4 973	10 274	48	27	75	5 349	5 000	10 349	59	38	97	5 408	5 038	10 446
	1977	5 416	5 194	10 610	28	15	43	5 444	5 209	10 653	46	47	93	5 490	5 256	10 746
Luxemburg	1972	1 569	1 472	3 041	16	9	25	1 585	1 481	3 066	21	13	34	1 606	1 494	3 100
	1973	1 538	1 461	2 999	17	10	27	1 555	1 471	3 026	15	17	32	1 570	1 488	3 058
	1974	1 540	1 407	2 947	11	16	27	1 551	1 423	2 974	14	15	29	1 565	1 438	3 003
	1975	1 489	1 412	2 901	10	13	23	1 499	1 425	2 924	14	12	26	1 513	1 437	2 950
	1976	1 440	1 366	2 806	14	6	20	1 454	1 372	2 826	8	15	23	1 462	1 387	2 849
	1977	1 412	1 467	2 879	8	8	16	1 420	1 475	2 895	20	9	29	1 440	1 484	2 924
Namen	1972	2 899	2 782	5 681	25	21	46	2 924	2 803	5 727	31	33	64	2 955	2 836	5 791
	1973	2 749	2 622	5 371	24	20	44	2 773	2 642	5 415	39	33	72	2 812	2 675	5 487
	1974	2 628	2 520	5 148	32	13	45	2 660	2 533	5 193	36	30	66	2 696	2 563	5 259
	1975	2 607	2 448	5 055	20	9	29	2 627	2 457	5 084	35	26	61	2 662	2 483	5 145
	1976	2 634	2 493	5 127	14	7	21	2 648	2 500	5 148	34	18	52	2 682	2 518	5 200
	1977	2 623	2 497	5 120	11	8	19	2 634	2 505	5 139	18	31	49	2 652	2 536	5 188
Oost-Vlaanderen	1972	9 503	8 843	18 346	71	58	129	9 574	8 901	18 475	111	103	214	9 685	9 004	18 689
	1973	8 982	8 547	17 529	62	40	102	9 044	8 587	17 631	84	90	174	9 128	8 677	17 805
	1974	8 547	8 192	16 739	70	41	111	8 617	8 233	16 850	83	86	169	8 700	8 319	17 019
	1975	8 272	7 703	15 975	52	48	100	8 324	7 751	16 075	82	89	171	8 406	7 840	16 246
	1976	8 498	8 011	16 509	51	40	91	8 549	8 051	16 600	76	65	141	8 625	8 116	16 741
	1977	8 318	8 076	16 394	46	29	75	8 364	8 105	16 469	76	62	138	8 440	8 167	16 607
West-Vlaanderen	1972	7 912	7 401	15 313	56	41	97	7 968	7 442	15 410	85	73	158	8 053	7 515	15 568
	1973	7 497	6 948	14 445	51	22	73	7 548	6 970	14 518	73	60	133	7 621	7 030	14 651
	1974	7 096	6 777	13 873	50	34	84	7 146	6 811	13 957	61	75	136	7 207	6 886	14 093
	1975	6 915	6 343	13 258	39	33	72	6 954	6 376	13 330	66	57	123	7 020	6 433	13 453
	1976	6 931	6 479	13 410	44	25	69	6 975	6 504	13 479	63	55	118	7 038	6 559	13 597
	1977	6 960	6 683	13 643	44	27	71	7 004	6 710	13 714	59	52	111	7 063	6 762	13 825
Het Rijk	1972	69 448	65 860	135 308	566	430	996	70 014	66 290	136 304	779	692	1 471	70 793	66 982	137 775
	1973	66 091	62 507	128 598	485	341	826	66 576	62 848	129 424	720	672	1 392	67 266	63 520	130 816
	1974	63 093	59 742	122 835	502	337	839	63 595	60 079	123 674	663	613	1 276	64 268	60 692	124 960
	1975	61 163	57 805	118 968	411	314	725	61 574	58 119	119 693	678	549	1 227	62 252	58 668	120 920
	1976	61 848	58 562	120 410	380	244	624	62 228	58 806	121 034	591	497	1 088	62 819	59 303	122 122
	1977	62 120	59 179	121 299	335	218	553	62 455	59 397	121 852	537	505	1 042	62 992	59 902	122 894

(1) Voorlopige cijfers voor het jaar 1977.

b.- Verhoudingscijfers per 1 000 inwoners

Provincies	Jaren	LEVEND GEBOREN									DOODGEBOREN (1)			LEVEND GEBOREN EN DOODGEBOREN		
		Levend aangegeven			Levenloos aangegeven(1)			Totaal			Jongens	Meisjes	Totaal	Jongens	Meisjes	Totaal
		Jongens	Meisjes	Totaal	Jongens	Meisjes	Totaal	Jongens	Meisjes	Totaal						
Antwerpen	1972	6,83	6,59	13,41	0,06	0,05	0,11	6,89	6,63	13,52	0,06	0,06	0,12	6,95	6,69	13,65
	1973	6,44	6,02	12,46	0,06	0,04	0,09	6,50	6,06	12,56	0,05	0,06	0,11	6,55	6,11	12,67
	1974	6,07	5,73	11,79	0,05	0,04	0,09	6,12	5,77	11,89	0,06	0,04	0,11	6,18	5,81	11,99
	1975	5,79	5,65	11,44	0,04	0,03	0,07	5,83	5,68	11,51	0,06	0,05	0,11	5,89	5,73	11,62
	1976	5,97	5,61	11,58	0,04	0,02	0,07	6,01	5,63	11,65	0,06	0,04	0,10	6,07	5,68	11,75
	1977	6,23	5,86	12,09	0,04	0,03	0,07	6,27	5,89	12,16	0,05	0,05	0,10	6,33	5,94	12,26
Brabant	1972	6,76	6,39	13,14	0,05	0,04	0,08	6,80	6,42	13,23	0,08	0,06	0,14	6,88	6,49	13,37
	1973	6,44	6,01	12,45	0,04	0,03	0,07	6,48	6,04	12,52	0,07	0,06	0,14	6,56	6,10	12,66
	1974	6,09	5,76	11,85	0,03	0,03	0,06	6,12	5,79	11,91	0,06	0,06	0,11	6,18	5,84	12,02
	1975	5,93	5,64	11,57	0,03	0,03	0,06	5,96	5,67	11,63	0,06	0,05	0,11	6,02	5,72	11,74
	1976	5,96	5,76	11,72	0,03	0,02	0,05	5,99	5,78	11,78	0,04	0,05	0,10	6,03	5,83	11,87
	1977	6,12	5,80	11,92	0,03	0,02	0,05	6,15	5,81	11,96	0,05	0,05	0,09	6,20	5,86	12,06
Henegouwen	1972	7,38	7,11	14,49	0,07	0,06	0,13	7,45	7,17	14,62	0,09	0,09	0,17	7,53	7,26	14,79
	1973	7,18	6,72	13,89	0,05	0,05	0,10	7,22	6,76	13,99	0,08	0,08	0,16	7,31	6,85	14,15
	1974	6,68	6,26	12,94	0,08	0,04	0,11	6,75	6,30	13,05	0,09	0,07	0,16	6,84	6,37	13,21
	1975	6,38	6,08	12,45	0,05	0,04	0,09	6,43	6,11	12,54	0,09	0,07	0,16	6,52	6,18	12,70
	1976	6,16	5,92	12,08	0,04	0,03	0,06	6,20	5,94	12,14	0,07	0,05	0,12	6,27	5,99	12,26
	1977	6,13	5,88	12,01	0,03	0,02	0,05	6,16	5,90	12,07	0,06	0,06	0,12	6,22	5,96	12,18
Luik	1972	6,83	6,50	13,33	0,05	0,03	0,08	6,87	6,54	13,41	0,09	0,07	0,16	6,96	6,61	13,58
	1973	6,51	6,35	12,86	0,04	0,04	0,08	6,55	6,39	12,94	0,10	0,07	0,17	6,65	6,45	13,10
	1974	6,29	5,96	12,26	0,04	0,03	0,07	6,33	5,99	12,33	0,06	0,06	0,12	6,39	6,06	12,45
	1975	6,13	5,83	11,96	0,04	0,03	0,07	6,17	5,85	12,02	0,07	0,05	0,12	6,24	5,90	12,15
	1976	6,23	5,77	12,00	0,03	0,02	0,05	6,26	5,79	12,05	0,07	0,05	0,12	6,32	5,84	12,17
	1977	5,91	5,41	11,32	0,03	0,02	0,04	5,93	5,43	11,36	0,05	0,05	0,10	5,99	5,48	11,47
Limburg	1972	8,26	7,74	16,00	0,08	0,06	0,14	8,33	7,80	16,13	0,09	0,07	0,15	8,42	7,87	16,29
	1973	7,48	7,47	14,94	0,06	0,04	0,10	7,53	7,50	15,04	0,08	0,09	0,17	7,62	7,59	15,21
	1974	7,56	7,14	14,70	0,06	0,04	0,11	7,62	7,18	14,80	0,09	0,09	0,18	7,71	7,27	14,98
	1975	7,32	6,69	14,01	0,06	0,05	0,10	7,38	6,74	14,12	0,07	0,06	0,14	7,45	6,80	14,25
	1976	7,66	7,19	14,84	0,07	0,04	0,11	7,73	7,22	14,95	0,09	0,05	0,14	7,81	7,28	15,09
	1977	7,82	7,50	15,33	0,04	0,02	0,06	7,86	7,53	15,39	0,07	0,07	0,13	7,93	7,59	15,53
Luxemburg	1972	7,21	6,76	13,97	0,07	0,04	0,11	7,28	6,80	14,08	0,10	0,06	0,16	7,38	6,86	14,24
	1973	7,05	6,70	13,75	0,08	0,05	0,12	7,19	6,74	13,87	0,07	0,08	0,15	7,20	6,82	14,02
	1974	7,03	6,42	13,45	0,05	0,07	0,12	7,08	6,49	13,57	0,06	0,07	0,13	7,14	6,56	13,71
	1975	6,78	6,43	13,21	0,05	0,06	0,10	6,82	6,49	13,31	0,06	0,05	0,12	6,89	6,54	13,43
	1976	6,55	6,22	12,77	0,06	0,03	0,09	6,62	6,24	12,86	0,04	0,07	0,10	6,65	6,31	12,96
	1977	6,41	6,66	13,07	0,04	0,04	0,07	6,45	6,70	13,14	0,09	0,04	0,13	6,54	6,74	13,28
Namen	1972	7,55	7,24	14,79	0,07	0,05	0,12	7,61	7,30	14,91	0,08	0,09	0,17	7,69	7,38	15,08
	1973	7,13	6,80	13,93	0,06	0,05	0,11	7,19	6,85	14,04	0,10	0,08	0,19	7,29	6,94	14,23
	1974	6,76	6,49	13,25	0,08	0,03	0,12	6,85	6,52	13,37	0,09	0,08	0,17	6,94	6,60	13,54
	1975	6,68	6,27	12,95	0,05	0,02	0,07	6,73	6,29	13,02	0,09	0,07	0,16	6,82	6,36	13,18
	1976	6,72	6,36	13,07	0,04	0,02	0,05	6,75	6,38	13,13	0,09	0,05	0,13	6,84	6,42	13,26
	1977	6,58	6,26	12,83	0,03	0,02	0,05	6,60	6,28	12,88	0,04	0,08	0,12	6,65	6,34	13,01
Oost-Vlaanderen	1972	7,21	6,71	13,92	0,05	0,04	0,10	7,26	6,75	14,02	0,08	0,08	0,15	7,35	6,83	14,18
	1973	6,80	6,47	13,28	0,05	0,03	0,08	6,85	6,51	13,36	0,06	0,07	0,13	6,91	6,57	13,49
	1974	6,46	6,19	12,65	0,05	0,03	0,08	6,51	6,22	12,73	0,06	0,06	0,13	6,57	6,29	12,86
	1975	6,24	5,81	12,05	0,04	0,04	0,08	6,28	5,85	12,13	0,06	0,07	0,13	6,34	5,92	12,26
	1976	6,41	6,05	12,46	0,04	0,03	0,07	6,45	6,08	12,53	0,06	0,05	0,11	6,51	6,12	12,63
	1977	6,28	6,09	12,37	0,03	0,02	0,06	6,31	6,11	12,43	0,06	0,05	0,10	6,37	6,36	12,53
West-Vlaanderen	1972	7,44	6,96	14,40	0,05	0,04	0,09	7,50	7,00	14,50	0,08	0,07	0,15	7,58	7,07	14,65
	1973	7,03	6,51	13,54	0,05	0,02	0,07	7,08	6,54	13,61	0,07	0,06	0,12	7,15	6,59	13,74
	1974	6,63	6,33	12,97	0,05	0,03	0,08	6,68	6,37	13,05	0,06	0,07	0,13	6,74	6,44	13,17
	1975	6,45	5,92	12,37	0,04	0,03	0,07	6,49	5,95	12,44	0,06	0,05	0,11	6,55	6,00	12,55
	1976	6,46	6,04	12,49	0,04	0,02	0,06	6,50	6,06	12,56	0,06	0,05	0,11	6,56	6,11	12,67
	1977	6,48	6,23	12,71	0,04	0,02	0,07	6,52	6,25	12,78	0,05	0,05	0,10	6,58	6,30	12,88
Het Rijk	1972	7,14	6,77	13,91	0,06	0,04	0,10	7,20	6,82	14,01	0,08	0,07	0,15	7,28	6,89	14,16
	1973	6,77	6,41	13,18	0,05	0,03	0,08	6,82	6,44	13,27	0,07	0,07	0,14	6,90	6,51	13,41
	1974	6,45	6,10	12,55	0,05	0,03	0,09	6,50	6,14	12,63	0,07	0,06	0,13	6,56	6,20	12,77
	1975	6,23	5,89	12,12	0,04	0,03	0,07	6,27	5,92	12,20	0,07	0,06	0,13	6,34	5,98	12,32
	1976	6,30	5,96	12,26	0,04	0,02	0,06	6,33	5,99	12,32	0,06	0,05	0,11	6,39	6,04	12,43
	1977	6,32	6,02	12,35	0,03	0,02	0,06	6,36	6,05	12,40	0,05	0,05	0,11	6,41	6,10	12,51

(1) Voorlopige cijfers voor het jaar 1977.

3.- GEBOORTEN PER GEWEST NAAR GESLACHT EN LEVENSVATBAARHEID DER PASGEBORENEN - JAREN 1967 TOT 1977

C.- Absolute cijfers

Jaren	LEVEND GEBOREN									DOODGEBOREN (1)			LEVEND GEBOREN EN DOODGEBOREN		
	Levend aangegeven			Levenloos aangegeven(1)			Totaal			Jon-gens	Meisjes	Totaal	Jon-gens	Meisjes	Totaal
	Jon-gens	Meis-jes	Totaal	Jon-gens	Meis-jes	Totaal	Jon-gens	Meis-jes	Totaal						
Brussels gewest															
1967	7 585	7 075	14 660	67	32	99	7 652	7 107	14 759	101	69	170	7 753	7 176	14 929
1968	7 440	6 849	14 289	55	27	82	7 495	6 876	14 371	95	70	165	7 590	6 946	14 536
1969	7 189	6 933	14 122	52	27	79	7 241	6 960	14 201	98	84	182	7 339	7 044	14 383
1970	7 481	7 137	14 618	42	34	76	7 523	7 171	14 694	101	65	166	7 624	7 236	14 860
1971	7 433	7 010	14 443	58	39	97	7 491	7 049	14 540	78	68	146	7 569	7 117	14 686
1972	7 225	6 959	14 184	42	38	80	7 267	6 997	14 264	99	87	186	7 366	7 084	14 450
1973	6 853	6 576	13 429	44	31	75	6 897	6 607	13 504	86	72	158	6 973	6 679	13 652
1974	6 426	6 182	12 608	40	28	68	6 466	6 210	12 676	72	61	133	6 538	6 271	12 809
1975	6 332	6 034	12 366	38	21	59	6 370	6 055	12 425	83	64	147	6 453	6 119	12 572
1976	6 263	6 120	12 383	20	15	35	6 283	6 135	12 418	51	68	119	6 334	6 203	12 537
1977	6 388	6 019	12 407	31	21	52	6 419	6 040	12 459	5	46	102	6 475	6 086	12 561
Vlaams gewest															
1967	44 272	41 627	85 899	351	242	593	44 623	41 869	86 492	573	468	1 041	45 196	42 337	87 533
1968	42 546	40 361	82 907	333	216	549	42 879	40 577	83 456	501	404	905	43 380	40 981	84 361
1969	42 181	39 911	82 092	348	225	573	42 529	40 136	82 665	500	419	919	43 029	40 555	83 584
1970	42 094	39 940	82 034	318	234	552	42 412	40 174	82 586	470	385	855	42 882	40 559	83 441
1971	41 170	39 262	80 432	353	214	567	41 523	39 476	80 999	468	369	837	41 991	39 845	81 836
1972	39 473	37 181	76 654	333	244	577	39 806	37 425	77 231	404	357	761	40 210	37 782	77 992
1973	37 209	35 090	72 299	283	171	454	37 492	35 261	72 753	345	356	701	37 837	35 617	73 454
1974	35 719	33 874	69 593	272	197	469	35 991	34 071	70 062	356	328	684	36 347	34 399	70 746
1975	34 511	32 457	66 968	226	187	413	34 737	32 644	67 381	339	296	635	35 076	32 940	68 016
1976	35 466	33 351	68 817	248	159	407	35 714	33 510	69 224	330	263	593	36 044	33 773	69 817
1977	35 958	34 445	70 403	213	128	341	36 171	34 573	70 744	299	273	572	36 470	34 846	71 316
Waa's gewest															
1967	22 873	21 709	44 582	216	144	360	23 089	21 853	44 942	360	289	649	23 449	22 142	45 591
1968	22 391	21 446	43 837	182	138	320	22 573	21 584	44 157	358	302	660	22 931	21 886	44 817
1969	22 976	21 593	44 569	220	144	364	23 196	21 737	44 933	325	311	636	23 521	22 048	45 569
1970	23 048	21 539	44 587	188	113	301	23 236	21 652	44 888	319	276	595	23 555	21 928	45 483
1971	23 540	22 105	45 645	199	144	343	23 739	22 249	45 988	322	275	597	24 061	22 524	46 585
1972	22 750	21 720	44 470	191	148	339	22 941	21 868	44 809	276	248	524	23 217	22 116	45 333
1973	22 029	20 841	42 870	158	139	297	22 187	20 980	43 167	289	244	533	22 476	21 224	43 700
1974	20 948	19 686	40 634	190	112	302	21 138	19 798	40 936	235	224	459	21 373	20 022	41 395
1975	20 320	19 314	39 634	147	106	253	20 467	19 420	39 887	256	189	445	20 723	19 609	40 332
1976	20 119	19 091	39 210	112	70	182	20 231	19 161	39 392	210	166	376	20 441	19 327	39 768
1977	19 774	18 715	38 489	91	69	160	19 865	18 784	38 649	182	186	368	20 047	18 970	39 017

(1) Voorlopige cijfers voor het jaar 1977.

3.- (vervolg)

D.- Verhoudingscijfers per 1 000 inwoners

Jaren	LEVEND GEBOREN									DOODGEBOREN (1)			LEVEND GEBOREN EN DOODGEBOREN		
	Levend aangegeven			Levenloos aangegeven(1)			Totaal			Jongens	Meisjes	Totaal	Jongens	Meisjes	Totaal
	Jongens	Meisjes	Totaal	Jongens	Meisjes	Totaal	Jongens	Meisjes	Totaal						
Brussels gewest															
1967	7,03	6,56	13,58	0,06	0,03	0,09	7,09	6,59	13,68	0,09	0,06	0,16	7,18	6,65	13,83
1968	6,91	6,36	13,27	0,05	0,03	0,08	6,96	6,38	13,34	0,09	0,06	0,15	7,05	6,45	13,50
1969	6,70	6,46	13,16	0,05	0,03	0,07	6,75	6,49	13,23	0,09	0,08	0,17	6,84	6,56	13,40
1970	6,96	6,64	13,60	0,04	0,03	0,07	7,00	6,67	13,67	0,09	0,06	0,15	7,09	6,73	13,82
1971	6,92	6,52	13,44	0,05	0,04	0,09	6,97	6,56	13,53	0,07	0,06	0,14	7,04	6,62	13,66
1972	6,76	6,51	13,27	0,04	0,04	0,07	6,80	6,55	13,34	0,09	0,08	0,17	6,89	6,63	13,52
1973	6,45	6,18	12,63	0,04	0,03	0,07	6,49	6,21	12,70	0,08	0,07	0,15	6,56	6,28	12,84
1974	6,09	5,86	11,95	0,04	0,03	0,06	6,13	5,89	12,02	0,07	0,06	0,13	6,20	5,94	12,14
1975	6,03	5,74	11,77	0,04	0,02	0,06	6,06	5,76	11,82	0,08	0,06	0,14	6,14	5,82	11,96
1976	6,01	5,87	11,88	0,02	0,01	0,03	6,03	5,89	11,92	0,05	0,07	0,11	6,08	5,95	12,03
1977	6,13	5,78	11,91	0,03	0,02	0,05	6,16	5,80	11,96	0,05	0,04	0,10	6,21	5,84	12,05
Vlaams gewest															
1967	8,28	7,78	16,06	0,07	0,05	0,11	8,34	7,83	16,17	0,11	0,09	0,19	8,45	7,92	16,37
1968	7,92	7,51	15,43	0,06	0,04	0,10	7,98	7,55	15,53	0,09	0,08	0,17	8,07	7,63	15,70
1969	7,81	7,39	15,19	0,06	0,04	0,11	7,87	7,43	15,30	0,09	0,08	0,17	7,96	7,51	15,47
1970	7,77	7,37	15,14	0,06	0,04	0,10	7,83	7,42	15,25	0,09	0,07	0,16	7,92	7,49	15,40
1971	7,55	7,20	14,75	0,06	0,04	0,10	7,62	7,24	14,86	0,09	0,07	0,15	7,70	7,31	15,01
1972	7,21	6,79	13,99	0,06	0,04	0,11	7,27	6,83	14,10	0,07	0,07	0,14	7,34	6,90	14,24
1973	6,76	6,38	13,14	0,05	0,03	0,08	6,82	6,41	13,22	0,06	0,06	0,13	6,88	6,47	13,35
1974	6,46	6,13	12,59	0,05	0,04	0,08	6,51	6,16	12,68	0,06	0,06	0,12	6,58	6,22	12,80
1975	6,22	5,85	12,07	0,04	0,03	0,07	6,26	5,88	12,14	0,06	0,05	0,11	6,32	5,94	12,26
1976	6,37	5,99	12,36	0,04	0,03	0,07	6,42	6,02	12,44	0,06	0,05	0,11	6,48	6,07	12,54
1977	6,46	6,19	12,65	0,04	0,02	0,06	6,50	6,21	12,71	0,05	0,05	0,10	6,55	6,26	12,81
Wals gewest															
1967	7,20	6,83	14,03	0,07	0,05	0,11	7,26	6,88	14,14	0,11	0,09	0,20	7,38	6,97	14,34
1968	7,04	6,74	13,78	0,06	0,04	0,10	7,10	6,78	13,88	0,11	0,09	0,21	7,21	6,88	14,09
1969	7,22	6,78	14,00	0,07	0,05	0,11	7,29	6,83	14,11	0,10	0,10	0,20	7,39	6,93	14,31
1970	7,30	6,82	14,11	0,06	0,04	0,10	7,35	6,85	14,21	0,10	0,09	0,19	7,46	6,94	14,40
1971	7,43	6,97	14,40	0,06	0,05	0,11	7,49	7,02	14,51	0,10	0,09	0,19	7,59	7,11	14,70
1972	7,15	6,83	13,98	0,06	0,05	0,11	7,21	6,88	14,09	0,09	0,08	0,16	7,30	6,95	14,26
1973	6,90	6,53	13,43	0,05	0,04	0,09	6,95	6,57	13,52	0,09	0,08	0,17	7,04	6,65	13,69
1974	6,53	6,14	12,67	0,06	0,03	0,09	6,59	6,17	12,77	0,07	0,07	0,14	6,67	6,24	12,91
1975	6,32	6,01	12,33	0,05	0,03	0,08	6,37	6,04	12,41	0,08	0,06	0,14	6,45	6,10	12,55
1976	6,26	5,94	12,19	0,03	0,02	0,06	6,29	5,96	12,25	0,07	0,05	0,12	6,36	6,01	12,37
1977	6,15	5,82	11,97	0,03	0,02	0,05	6,18	5,84	12,02	0,06	0,06	0,11	6,23	5,90	12,13

(1) Voorlopige cijfers voor het jaar 1977.

4.- MASCULINITEITSGRAAD VAN DE GEBOORTEN PER PROVINCIE EN GEWEST
(IN %) - JAAR 1977

Provincies en gewesten	Levend geboren			Doodgeboren (1)	Levend geboren en doodgeboren
	Levend aangegeven	Levenloos aangegeven (1)	Totaal		
Antwerpen	51,51	62,28	51,58	53,85	51,60
Brabant	51,37	60,78	51,40	49,76	51,39
Henegouwen	51,05	55,88	51,07	49,03	51,05
Luik	52,18	60,00	52,21	52,83	52,21
Limburg	51,05	65,12	51,10	49,46	51,09
Luxemburg	49,04	50,00	49,05	68,97	49,25
Namen	51,23	57,89	51,26	36,73	51,12
Oost-Vlaanderen	50,74	61,33	50,79	55,07	50,82
West-Vlaanderen	51,02	61,97	51,07	53,15	51,09
Het Rijk	51,21	60,58	51,25	51,54	51,26
Brussels gewest	51,49	59,62	51,52	54,90	51,55
Vlaams gewest	51,07	62,46	51,13	52,27	51,14
Waals gewest	51,38	56,88	51,40	49,46	51,38

5.- VERHOUDINGSCIJFERS OVER DE LEVENSVATBAARHEID VAN DE PASGEBORENEN, PER PROVINCIE EN GEWEST - JAAR 1977

Provincies en gewesten	Verhoudingscijfer van de levenloos aangegeven kinderen (per duizend geboorten) (1)			Verhoudingscijfer van de doodgeboren kinderen (per duizend geboorten) (1)		
	Jongens	Meisjes	Totaal	Jongens	Meisjes	Totaal
Antwerpen	7,22	4,66	5,98	8,47	7,74	8,12
Brabant	4,55	3,10	3,84	7,42	7,92	7,67
Henegouwen	4,68	3,86	4,28	9,27	10,05	9,65
Luik	4,51	3,28	3,92	9,26	9,03	9,15
Limburg	5,14	2,88	4,04	8,38	8,94	8,65
Luxemburg	5,63	5,42	5,53	13,89	6,06	9,92
Namen	4,18	3,19	3,70	6,79	12,22	9,44
Oost-Vlaanderen	5,50	3,58	4,55	9,00	7,59	8,31
West-Vlaanderen	6,28	4,02	5,18	8,35	7,69	8,03
Het Rijk	5,36	3,67	4,54	8,52	8,43	8,48
Brussels gewest	4,33	3,47	4,17	8,65	7,56	8,12
Vlaams gewest	5,89	3,70	4,82	8,20	7,83	8,02
Waals gewest	4,58	3,67	4,14	9,08	9,80	9,43

(1) Voorlopige cijfers voor het jaar 1977.

6.- BEVALLINGEN VAN MEERLINGEN, PER PROVINCIE EN GEWEST - JAAR 1977
(INCLUSIEF DE DOODGEBOREN KINDEREN)

P R O V I N C I E S E N G E W E S T E N	BEVALLINGEN VAN TWEELINGEN				BEVALLINGEN VAN	
	TWEE JONGENS	TWEE MEISJES	EEN EEN JONGEN MEISJE	TOTAAL	DRIELINGEN	VIERLINGEN
ANTWERPEN	61	55	47	163	4	
BRABANT	102	86	66	254	4	1
HENEGOUWEN	59	51	43	153	2	
LUIK	45	48	24	117	3	
LIMBURG	32	45	34	111		1
LUXEMBURG	11	10	6	27		
NAMEN	17	17	19	53	1	
OOST-VLAANDEREN	37	59	38	134	1	2
WEST-VLAANDEREN	40	43	36	119	4	1
H E T R I J K	404	414	313	1131	19	5
BRUSSELS GEWEST	48	43	25	116	2	
VLAAMS GEWEST	204	235	190	629	10	5
MAALS GEWEST	152	136	98	386	7	

7.- KINDEREN UIT TWEELINGGEBORTEN, PER PROVINCIE EN GEWEST
JAAR 1977

P R O V I N C I E S E N G E W E S T E N	LEVEND GEBOREN		DOODGEBOREN		TOTAAL		
	JONGENS	MEISJES	JONGENS	MEISJES	JONGENS	MEISJES	TOTAAL
ANTWERPEN	168	154	1	3	169	157	326
BRABANT	264	231	6	7	270	238	508
HENEGOUWEN	154	133	7	12	161	145	306
LUIK	111	116	3	4	114	120	234
LIMBURG	96	120	2	4	98	124	222
LUXEMBURG	26	24	2	2	28	26	54
NAMEN	52	52	1	1	53	53	106
OOST-VLAANDEREN	111	150	1	6	112	156	268
WEST-VLAANDEREN	111	116	5	6	116	122	238
H E T R I J K	1093	1096	28	45	1121	1141	2262
BRUSSELS GEWEST	120	108	1	3	121	111	232
VLAAMS GEWEST	587	639	11	21	598	660	1258
MAALS GEWEST	386	349	16	21	402	370	772

8.-GEBORTEN NAAR DE LEEFTIJD EN HET GEBORTEJAAR DER OUDERS - JAAR 1977
(INCLUSIEF DE LEVEND GEBOREN MAAR LEVENLOOS AANGEGEVEN KINDEREN, EXCLUSIEF DE DOODGEBORENEN)
A.- HET RIJK

GEBORTE- JAAR	LEEFTIJD IN VER- STREKEN JAREN	GEBORTEN NAAR DE LEEFTIJD EN HET GEBORTEJAAR VAN DE MOEDER					GEBORTEN NAAR DE LEEFTIJD EN HET GEBORTEJAAR VAN DE VADER		
		WETTIGE KINDEREN		ONWETTIGE KINDEREN		TOTAAL	WETTIGE KINDEREN		TOTAAL
		JONGENS	MEISJES	JONGENS	MEISJES		JONGENS	MEISJES	
	< 15		1	4	4	9			
	TOTAAL :		1	4	4	9			
1962	15	19	7	6	13	45			
1961	15	30	31	30	10	101			
1961	16	78	95	34	27	234	1	3	4
1960	16	142	133	34	30	339	3	7	10
1960	17	293	300	44	29	666	16	13	29
1959	17	371	349	55	53	828	46	32	78
1959	18	566	526	63	58	1213	83	85	168
1958	18	799	697	62	87	1645	176	150	326
1958	19	992	961	97	83	2133	304	277	581
1957	19	1160	1121	91	87	2459	343	318	661
	TOTAAL :	4450	4220	516	477	9663	972	885	1857
1957	20	1407	1311	84	76	2878	490	466	956
1956	20	1583	1490	69	69	3211	610	633	1243
1956	21	1867	1788	68	78	3801	908	848	1756
1955	21	1970	1819	78	72	3939	1006	1002	2008
1955	22	2237	2129	85	79	4530	1400	1267	2667
1954	22	2287	2157	52	60	4556	1517	1404	2921
1954	23	2538	2429	60	81	5108	1831	1805	3636
1953	23	2561	2458	42	33	5094	1961	1795	3756
1953	24	2678	2518	60	55	5311	2178	2129	4307
1952	24	2749	2541	54	61	5405	2325	2238	4563
	TOTAAL :	21877	20640	652	664	43833	14226	13587	27813
1952	25	2669	2623	53	38	5383	2588	2444	5032
1951	25	2645	2543	42	43	5273	2564	2347	4911
1951	26	2542	2480	35	44	5101	2633	2481	5114
1950	26	2496	2427	32	48	5003	2617	2507	5124
1950	27	2441	2195	47	38	4721	2634	2520	5154
1949	27	2167	2069	43	36	4315	2630	2527	5157
1949	28	2058	1918	39	34	4049	2494	2422	4916
1948	28	1980	1846	37	35	3898	2431	2277	4708
1948	29	1813	1732	41	37	3623	2286	2143	4429
1947	29	1551	1468	43	29	3091	2129	1939	4068
	TOTAAL :	22362	21301	412	382	44457	25006	23607	48613
1947	30	1516	1363	33	32	2944	2056	1909	3965
1946	30	1326	1267	28	24	2645	1923	1802	3725
1946	31	1138	1128	28	29	2323	1735	1623	3358
1945	31	908	872	16	24	1820	1372	1344	2716
1945	32	752	833	17	26	1628	1211	1203	2414
1944	32	789	695	22	25	1531	1106	1082	2188
1944	33	639	674	19	17	1349	991	989	1980
1943	33	612	559	20	15	1206	896	927	1823
1943	34	494	496	18	14	1022	843	793	1636
1942	34	433	413	6	10	862	746	756	1502
	TOTAAL :	8607	8300	207	216	17330	12879	12428	25307
1942	35	397	353	9	8	767	619	579	1198
1941	35	350	314	10	11	685	607	593	1200
1941	36	306	276	9	9	600	425	429	854
1940	36	316	292	10	8	626	575	549	1124
1940	37	254	255	8	12	529	504	447	951
1939	37	258	227	4	8	497	511	430	941
1939	38	192	205	8	6	411	423	374	797
1938	38	188	205	9	10	412	392	423	815
1938	39	170	167	9	5	351	313	315	628
1937	39	146	145	12	1	304	354	339	693
	TOTAAL :	2577	2439	88	78	5182	4723	4478	9201

8.- (VERVOLG)
A.- HET RIJK

GEBORTE- JAAR	LEEFTIJD IN VER- STREKEN JAREN	GEBORNTEN NAAR DE LEEFTIJD EN HET GEBORTEJAAR VAN DE MOEDER					GEBORNTEN NAAR DE LEEFTIJD EN HET GEBORTEJAAR VAN DE VADER			
		NETTIGE KINDEREN		ONNETTIGE KINDEREN		TOTAAL	NETTIGE KINDEREN		TOTAAL	
		JONGENS	MEISJES	JONGENS	MEISJES		JONGENS	MEISJES		
1937	40	130	123	3	4	260	272	250	522	
1936	40	86	83	2	5	176	277	257	534	
1936	41	72	71	6	6	155	199	200	399	
1935	41	75	78	4	1	158	225	219	444	
1935	42	53	57	3	3	116	148	182	330	
1934	42	59	52	2	4	117	183	164	347	
1934	43	45	39	2	3	89	154	139	293	
1933	43	37	35	2	3	77	157	133	290	
1933	44	28	25	1	5	59	124	115	239	
1932	44	24	20	1		45	124	111	235	
	TOTAAL :	609	583	26	34	1252	1863	1770	3633	
1932	45	14	9	2		25	87	87	174	
1931	45	10	8			18	95	80	175	
1931	46	3	7			15	90	70	160	
1930	46	11	8	1	1	21	82	89	171	
1930	47	6	5	1		12	62	49	111	
1929	47	3	6		1	10	68	50	118	
1929	48		1			1	35	33	68	
1928	48	3	1			4	46	30	76	
1928	49	1				1	21	25	46	
1927	49		2			2	29	31	60	
	TOTAAL :	56	47	4	2	109	615	544	1159	
1927	50	1	1			2	27	18	45	
1926	50						14	22	36	
1926	51						16	19	35	
1925	51						23	10	33	
1925	52						23	19	42	
1924	52						10	9	19	
1924	53						14	7	21	
1923	53						12	12	24	
1923	54						5	10	15	
1922	54						11	6	17	
	TOTAAL :	1	1			2	155	132	287	
1922	55	1				1	4	6	10	
1921	55						4	6	10	
1921	56						10	5	15	
1920	56						2		2	
1920	57						1	4	5	
1919	57						2	4	6	
1919	58						9	2	11	
1918	58						4	2	6	
1918	59									
1917	59							4	4	
	TOTAAL :	1				1	36	33	69	
1917	60						1		1	
1916	60							1	1	
1916	61							1	1	
1915	61									
1915	62							2	2	
1914	62							1	1	
1914	63									
1913	63									
1913	64						1		1	
1912	64						1		1	
	TOTAAL :						3	5	8	
1912	65									
1911	65									
	> 65						1	2	3	
	TOTAAL :						1	2	3	
VADER OVERLEDEN LEEFTIJD ONBEKEND		6	8			14	43	42	85	
							24	27	51	
ALGEMEEN TOTAAL		60546	57540	1909	1857	121852	60546	57540	118086	

8.-GEBORTEN NAAR DE LEEFTIJD EN HET GEBORTEJAAR DER OUDERS - JAAR 1977
 (INCLUSIEF DE LEVEND GEBOREN MAAR LEVENLOOS AANGEGEVEN KINDEREN, EXCLUSIEF DE DOODGEBORENEN)
 B.- BRUSSELS GEWEST

GEBORTE- JAAR	LEEFTIJD IN VER- STREKEN JAREN	GEBORTEN NAAR DE LEEFTIJD EN HET GEBORTEJAAR VAN DE MOEDER				TOTAAL	GEBORTEN NAAR DE LEEFTIJD EN HET GEBORTEJAAR VAN DE VADER		
		WETTIGE KINDEREN		ONWETTIGE KINDEREN			WETTIGE KINDEREN		TOTAAL
		JONGENS	MEISJES	JONGENS	MEISJES		JONGENS	MEISJES	
	< 15				1	1			
	TOTAAL :				1	1			
1962	15		3	1	1	5			
1961	15	6	10	5	1	22			
1961	16	7	13	6	5	31			
1960	16	21	18	5	6	50	1	1	2
1960	17	33	34	5	6	78	2	1	3
1959	17	37	45	14	8	104	4	8	12
1959	18	59	43	7	10	119	11	4	15
1958	18	95	86	11	19	211	20	15	35
1958	19	85	80	18	14	197	21	17	38
1957	19	112	106	15	14	247	22	22	44
	TOTAAL :	455	438	87	84	1064	81	69	150
1957	20	126	117	13	16	272	31	39	70
1956	20	155	138	10	9	312	49	46	95
1956	21	146	151	16	21	334	56	61	117
1955	21	182	169	27	19	397	82	80	162
1955	22	207	182	22	21	432	91	97	188
1954	22	221	214	12	9	456	134	103	237
1954	23	203	189	11	18	421	134	144	278
1953	23	247	230	14	11	502	152	158	310
1953	24	248	200	20	19	487	171	144	315
1952	24	242	243	14	10	509	218	177	395
	TOTAAL :	1977	1833	159	153	4122	1118	1049	2167
1952	25	239	240	10	7	496	213	187	400
1951	25	268	250	10	13	541	239	215	454
1951	26	234	230	9	10	483	218	193	411
1950	26	266	251	4	11	532	250	227	477
1950	27	247	234	15	11	507	221	212	433
1949	27	206	182	17	9	414	255	240	495
1949	28	203	169	6	6	384	192	234	426
1948	28	222	198	6	13	439	243	254	497
1948	29	178	163	9	8	358	191	190	381
1947	29	167	159	11	6	343	217	198	415
	TOTAAL :	2230	2076	97	94	4497	2239	2150	4389
1947	30	164	127	8	3	302	205	179	384
1946	30	124	137	7	3	271	199	167	366
1946	31	106	106	5	5	222	151	169	320
1945	31	111	106	4	6	227	150	142	292
1945	32	83	94	4	10	191	130	104	234
1944	32	107	77	5	8	197	137	134	271
1944	33	67	95	5	4	171	111	107	218
1943	33	71	71	11	5	158	102	133	235
1943	34	55	55	7	4	121	116	105	221
1942	34	61	59	2	2	124	119	101	220
	TOTAAL :	949	927	58	50	1984	1420	1341	2761
1942	35	59	42	2	2	105	78	78	156
1941	35	47	42	1	3	93	84	79	163
1941	36	27	21	2	4	54	50	41	91
1940	36	49	44	5	2	100	104	96	200
1940	37	26	27	1	3	57	74	59	133
1939	37	30	29	3	2	64	78	59	137
1939	38	20	26	1		47	55	49	104
1938	38	28	21	2		51	66	66	132
1938	39	16	16	2		34	40	34	74
1937	39	12	16	3		31	50	47	97
	TOTAAL :	314	284	22	16	636	679	608	1287

8.- (VERVOLG)
B.- BRUSSELS GEWEST

GEBORTE- JAAR	LEEFTIJD IN VER- STREKEN JAREN	GEBORNTEN NAAR DE LEEFTIJD EN HET GEBORTEJAAR VAN DE MOEDER					GEBORNTEN NAAR DE LEEFTIJD EN HET GEBORTEJAAR VAN DE VADER			
		WETTIGE KINDEREN		ONWETTIGE KINDEREN		TOTAAL	WETTIGE KINDEREN		TOTAAL	
		JONGENS	MEISJES	JONGENS	MEISJES		JONGENS	MEISJES		
1937	40	11	11	1	1	24	28	23	51	
1936	40	10	15			25	48	47	95	
1936	41	8	9	1		18	16	34	50	
1935	41	11	7		1	19	29	36	65	
1935	42	4	8		1	13	21	27	48	
1934	42	6	6			12	26	31	57	
1934	43	4	4		1	9	15	25	40	
1933	43	5	5			10	37	23	60	
1933	44	3	3			6	20	18	38	
1932	44	2	4			6	36	21	57	
	TOTAAL :	64	72	2	4	142	276	285	561	
1932	45		1			1	14	11	25	
1931	45						21	8	29	
1931	46	1	1			2	13	5	18	
1930	46	2	2			4	18	17	35	
1930	47	1	1			2	15	7	22	
1929	47						16	11	27	
1929	48						7	8	15	
1928	48						6	9	15	
1928	49						3	3	6	
1927	49						7	6	13	
	TOTAAL :	4	5			9	120	85	205	
1927	50						6	5	11	
1926	50						7	5	12	
1926	51						2	5	7	
1925	51						14	3	17	
1925	52						3	5	8	
1924	52						2	3	5	
1924	53						3	3	6	
1923	53							2	2	
1923	54						1	2	3	
1922	54						2	1	3	
	TOTAAL :						40	34	74	
1922	55						1		1	
1921	55						1	2	3	
1921	56						3	1	4	
1920	56						1		1	
1920	57							2	2	
1919	57						1	1	2	
1919	58						2	2	4	
1918	58						2		2	
1918	59									
1917	59									
	TOTAAL :						11	8	19	
1917	60									
1916	60									
1916	61									
1915	61									
1915	62									
1914	62									
1914	63									
1913	63									
1913	64									
1912	64									
	TOTAAL :									
1912	65									
1911	65									
	> 65									
	TOTAAL :									
VADER OVERLEDEN LEEFTIJD ONBEKEND		1	3			4	2 8	6 3	8 11	
ALGEMEEN TOTAAL		5994	5638	425	402	12459	5994	5638	11632	

8.-GEBORTEN NAAR DE LEEFTIJD EN HET GEBORTEJAAR DER OUDERS - JAAR 1977
(INCLUSIEF DE LEVEND GEBOREN MAAR LEVENLOOS AANGEGEVEN KINDEREN, EXCLUSIEF DE DOODGEBORENEN)
C.- VLAAMS GENEST

GEBORTE- JAAR	LEEFTIJD IN VER- STREKEN JAREN	GEBORTEN NAAR DE LEEFTIJD EN HET GEBORTEJAAR VAN DE MOEDER				GEBORTEN NAAR DE LEEFTIJD EN HET GEBORTEJAAR VAN DE VADER			
		WETTIGE KINDEREN		ONWETTIGE KINDEREN		TOTAAL	WETTIGE KINDEREN		TOTAAL
		JONGENS	MEISJES	JONGENS	MEISJES		JONGENS	MEISJES	
	< 15			1	2	3			
	TOTAAL :			1	2	3			
1962	15	8	3	2	7	20			
1961	15	13	10	10	5	38			
1961	16	37	50	9	13	109	1		2
1960	16	75	66	16	12	169	2	5	7
1960	17	143	164	16	13	336	11	9	20
1959	17	192	190	21	21	424	31	16	47
1959	18	289	283	27	22	621	39	45	84
1958	18	409	344	20	35	808	93	77	170
1958	19	543	502	34	32	1111	173	162	335
1957	19	607	624	42	42	1315	210	186	396
	TOTAAL :	2316	2236	197	202	4951	560	501	1061
1957	20	758	694	30	27	1509	269	247	516
1956	20	904	826	31	25	1786	350	345	695
1956	21	1047	1010	28	31	2116	498	496	994
1955	21	1154	1039	22	25	2240	538	569	1107
1955	22	1283	1218	25	22	2548	819	711	1530
1954	22	1289	1274	21	28	2612	893	818	1711
1954	23	1531	1427	21	40	3019	1101	1028	2129
1953	23	1557	1500	16	10	3083	1159	1068	2227
1953	24	1641	1526	12	17	3196	1286	1266	2552
1952	24	1710	1515	17	21	3263	1367	1327	2694
	TOTAAL :	12874	12029	223	246	25372	8280	7875	16155
1952	25	1610	1591	19	11	3231	1588	1464	3052
1951	25	1617	1593	20	17	3247	1493	1450	2943
1951	26	1544	1540	8	15	3107	1588	1527	3115
1950	26	1510	1496	11	14	3031	1550	1550	3100
1950	27	1427	1308	11	10	2756	1554	1502	3056
1949	27	1298	1280	16	12	2606	1584	1504	3088
1949	28	1256	1180	13	13	2462	1532	1468	3000
1948	28	1157	1088	17	11	2273	1442	1352	2794
1948	29	1054	1040	13	12	2119	1349	1301	2650
1947	29	897	878	20	13	1808	1260	1111	2371
	TOTAAL :	13370	12994	148	128	26640	14940	14229	29169
1947	30	873	806	11	13	1703	1236	1123	2359
1946	30	775	731	10	11	1527	1147	1093	2240
1946	31	686	632	11	12	1341	1061	954	2015
1945	31	522	532	6	6	1066	842	835	1677
1945	32	458	504	3	6	971	731	755	1486
1944	32	477	419	9	9	914	672	653	1325
1944	33	363	381	7	4	755	580	607	1187
1943	33	383	340	5	2	730	550	552	1102
1943	34	286	313	4	7	610	476	490	966
1942	34	244	238	1	4	487	439	454	893
	TOTAAL :	5067	4896	67	74	10104	7734	7516	15250
1942	35	220	196	2	3	421	343	337	680
1941	35	195	185	6	3	389	336	350	686
1941	36	174	156	6	2	338	246	249	495
1940	36	179	156	1	1	337	319	297	616
1940	37	149	150	3	4	306	256	230	486
1939	37	149	119	3	3	271	279	239	518
1939	33	113	122	2	2	239	238	203	441
1938	38	99	117	3	6	225	219	241	460
1936	39	98	93	2	3	196	177	171	348
1937	39	79	81	6	1	167	188	177	365
	TOTAAL :	1455	1375	31	28	2889	2601	2494	5095

8.- (VERVOLG)
C.- VLAAMS GEWEST

GEBORTE- JAAR	LEEFTIJD IN VER- STREKEN JAREN	GEBORTEN NAAR DE LEEFTIJD EN HET GEBORTEJAAR VAN DE MOEDER					GEBORTEN NAAR DE LEEFTIJD EN HET GEBORTEJAAR VAN DE VADER			
		WETTIGE KINDEREN		ONWETTIGE KINDEREN			TOTAAL	WETTIGE KINDEREN		TOTAAL
		JONGENS	MEISJES	JONGENS	MEISJES	JONGENS		MEISJES		
1937	40	74	78		3	155	158	134	292	
1936	40	48	40	1	4	93	146	126	272	
1936	41	47	41	2	1	91	113	90	203	
1935	41	42	42	2		86	119	112	231	
1935	42	37	28	2	2	69	80	101	181	
1934	42	36	29	1	1	67	94	85	179	
1934	43	31	19	1	1	52	90	68	158	
1933	43	22	19		1	42	68	73	141	
1933	44	17	11		3	31	62	60	122	
1932	44	19	10			29	56	70	126	
	TOTAAL :	373	317	9	16	715	986	919	1905	
1932	45	8	6	2		16	46	37	83	
1931	45	7	4			11	41	44	85	
1931	46	6	3			9	45	35	80	
1930	46	6	4	1	1	12	41	43	84	
1930	47	2	3	1		6	26	16	42	
1929	47	2	3		1	6	29	22	51	
1929	48		1			1	14	15	29	
1928	48	1	1			2	28	10	38	
1928	49						7	14	21	
1927	49		1			1	14	14	28	
	TOTAAL :	32	26	4	2	64	291	250	541	
1927	50	1				1	10	8	18	
1926	50						3	10	13	
1926	51						7	6	13	
1925	51						7	4	11	
1925	52						8	10	18	
1924	52						3	3	6	
1924	53						6	1	7	
1923	53						5	5	10	
1923	54						4	3	7	
1922	54						5	3	8	
	TOTAAL :	1				1	58	53	111	
1922	55	1				1	2	2	4	
1921	55						1	3	4	
1921	56						3		3	
1920	56									
1920	57						1	1	2	
1919	57						1	1	2	
1919	58						2		2	
1918	58						2	1	3	
1918	59									
1917	59							3	3	
	TOTAAL :	1				1	12	11	23	
1917	60									
1916	60									
1916	61									
1915	61									
1915	62							1	1	
1914	62							1	1	
1914	63									
1913	63									
1913	64						1		1	
1912	64						1		1	
	TOTAAL :						2	2	4	
1912	65									
1911	65									
	> 65									
	TOTAAL :									
VADER OVERLEDEN LEEFTIJD ONBEKEND		2	2			4	22	17	39	
							5	8	13	
ALGEMEEN TOTAAL		35491	33875	680	698	70744	35491	33875	69366	

8.-GEBORTEN NAAR DE LEEFTIJD EN HET GEBORTEJAAR DER OUDERS - JAAR 1977
 (INCLUSIEF DE LEVEND GEBOREN NAAR LEVENLOOS AANGEGEVEN KINDEREN, EXCLUSIEF DE DOODGEBORENEN)
 D.- WAALS GEWEST

GEBORTE- JAAR	LEEFTIJD IN VER- STREKEN JAREN	GEBORTEN NAAR DE LEEFTIJD EN HET GEBORTEJAAR VAN DE MOEDER					GEBORTEN NAAR DE LEEFTIJD EN HET GEBORTEJAAR VAN DE VADER		
		WETTIGE KINDEREN		ONWETTIGE KINDEREN		TOTAAL	WETTIGE KINDEREN		TOTAAL
		JONGENS	MEISJES	JONGENS	MEISJES		JONGENS	MEISJES	
	< 15		1	3	1	5			
	TOTAAL :		1	3	1	5			
1962	15	11	1	3	5	20			
1961	15	11	11	15	4	41			
1961	16	34	32	19	9	94	1	1	
1960	16	46	49	13	12	120	1	1	
1960	17	117	102	23	10	252	3	3	6
1959	17	142	114	20	24	300	11	8	19
1959	18	218	200	29	26	473	33	36	69
1958	18	295	267	31	33	626	63	58	121
1958	19	364	379	45	37	825	110	98	208
1957	19	441	391	34	31	897	111	110	221
	TOTAAL :	1679	1546	232	191	3648	331	315	646
1957	20	523	500	41	33	1097	190	180	370
1956	20	524	526	28	35	1113	211	242	453
1956	21	674	627	24	26	1351	354	291	645
1955	21	634	611	29	28	1302	386	353	739
1955	22	747	729	38	36	1550	490	459	949
1954	22	777	669	19	23	1488	490	483	973
1954	23	804	813	28	23	1668	596	633	1229
1953	23	757	728	12	12	1509	650	569	1219
1953	24	789	792	28	19	1628	721	719	1440
1952	24	797	783	23	30	1633	740	734	1474
	TOTAAL :	7026	6778	270	265	14339	4828	4663	9491
1952	25	820	792	24	20	1656	787	793	1580
1951	25	760	700	12	13	1485	832	682	1514
1951	26	764	710	18	19	1511	827	761	1588
1950	26	720	680	17	23	1440	817	730	1547
1950	27	767	653	21	17	1458	859	806	1665
1949	27	663	607	10	15	1295	791	783	1574
1949	28	599	569	20	15	1203	770	720	1490
1948	28	601	560	14	11	1186	746	671	1417
1948	29	581	529	19	17	1146	746	652	1398
1947	29	487	431	12	10	940	652	630	1282
	TOTAAL :	6762	6231	167	160	13320	7827	7228	15055
1947	30	479	430	14	16	939	615	607	1222
1946	30	427	399	11	10	847	577	542	1119
1946	31	346	330	12	12	760	523	500	1023
1945	31	275	234	6	12	527	380	367	747
1945	32	211	235	10	10	466	350	344	694
1944	32	205	199	8	8	420	297	295	592
1944	33	209	198	7	9	423	300	275	575
1943	33	158	148	4	8	318	244	242	486
1943	34	153	128	7	3	291	251	198	449
1942	34	128	116	3	4	251	188	201	389
	TOTAAL :	2591	2477	82	92	5242	3725	3571	7296
1942	35	118	115	5	3	241	198	164	362
1941	35	108	87	3	5	203	187	164	351
1941	36	105	99	1	3	208	129	139	268
1940	36	88	92	4	5	189	152	156	308
1940	37	79	78	4	5	166	174	158	332
1939	37	79	79	1	3	162	154	132	286
1939	38	59	57	5	4	125	130	122	252
1938	38	61	67	4	4	136	107	116	223
1938	39	56	58	5	2	121	96	110	206
1937	39	55	48	3		106	116	115	231
	TOTAAL :	808	780	35	34	1657	1443	1376	2819

8.- (VERVOLG)
D.- WAALS GENEST

GEBORTE- JAAR	LEEFTIJD IN VER- STREKEN JAREN	GEBORTEN NAAR DE LEEFTIJD EN HET GEBORTEJAAR VAN DE MOEDER				GEBORTEN NAAR DE LEEFTIJD EN HET GEBORTEJAAR VAN DE VADER			
		WETTIGE KINDEREN		ONWETTIGE KINDEREN		TOTAAL	WETTIGE KINDEREN		TOTAAL
		JONGENS	MEISJES	JONGENS	MEISJES		JONGENS	MEISJES	
1937	40	45	34	2		81	86	93	179
1936	40	28	28	1	1	58	83	84	167
1936	41	17	21	3	5	46	70	76	146
1935	41	22	29	2		53	77	71	143
1935	42	12	21	1		34	47	54	101
1934	42	17	17	1	3	38	63	48	111
1934	43	10	16	1	1	28	49	46	95
1933	43	10	11	2	2	25	52	37	89
1933	44	8	11	1	2	22	42	37	79
1932	44	3	6	1		10	32	20	52
	TOTAAL :	172	194	15	14	395	601	566	1167
1932	45	6	2			8	27	39	66
1931	45	3	4			7	33	28	61
1931	46	1	3			4	32	30	62
1930	46	3	2			5	23	29	52
1930	47	3	1			4	21	26	47
1929	47	1	3			4	23	17	40
1929	48						14	10	24
1928	48	2				2	12	11	23
1928	49	1				1	11	8	19
1927	49		1			1	8	11	19
	TOTAAL :	20	16			36	204	209	413
1927	50		1			1	11	5	16
1926	50						4	7	11
1926	51						7	8	15
1925	51						2	3	5
1925	52						12	4	16
1924	52						5	3	8
1924	53						5	3	8
1923	53						7	5	12
1923	54							5	5
1922	54						4	2	6
	TOTAAL :		1			1	57	45	102
1922	55						1	4	5
1921	55						2	1	3
1921	56						4	4	8
1920	56						1		1
1920	57							1	1
1919	57							2	2
1919	58						5		5
1918	58							1	1
1918	59								
1917	59							1	1
	TOTAAL :						13	14	27
1917	60						1		1
1916	60							1	1
1916	61							1	1
1915	61								
1915	62							1	1
1914	62								
1914	63								
1913	63								
1913	64								
1912	64								
	TOTAAL :						1	3	4
1912	65								
1911	65								
	> 65						1	2	3
	TOTAAL :						1	2	3
VADER OVERLEDEN LEEFTIJD ONBEKEND		3	3			6	19	19	38
							11	16	27
ALGEMEEN TOTAAL		19061	18027	804	757	38649	19061	18027	37088

9.- PROCENTUELE INDELING VAN DE LEVENDGEBORENEN NAAR DE LEEFTIJD

VAN DE MOEDER, PER PROVINCIE EN GEMEST - JAAR 1977

(INCLUSIEF DE LEVEND GEBOREN MAAR LEVENLOOS AANGEGEVEN KINDEREN, EXCLUSIEF DE DOODGEBORENEN)

PROVINCIES EN GEWESTEN	< 15 JAAR	15-19 JAAR	20-24 JAAR	25-29 JAAR	30-34 JAAR	35-39 JAAR	40-44 JAAR	45 JAAR EN MEER	LEEF- TIJD NIET VERMELD	TOTAAL DER GE- BOORTEN
ANTWERPEN	0,00	7,28	37,78	37,30	13,05	3,65	0,85	0,09	0,01	100,00
BRABANT	0,01	7,13	32,50	38,38	16,32	4,54	1,03	0,08	0,02	100,00
HENEGOUWEN	0,01	10,97	39,27	32,53	12,44	3,72	0,96	0,09	0,01	100,00
LUIK	0,01	8,98	35,86	35,43	13,69	4,88	1,05	0,09	0,02	100,00
LIMBURG	0,00	7,94	36,52	36,76	13,26	4,39	1,01	0,09	0,01	100,00
LUXEMBURG	0,03	7,74	37,34	34,47	13,37	5,25	1,62	0,17	0,00	100,00
NAMEN	0,00	8,91	37,83	34,46	13,87	3,89	0,93	0,06	0,04	100,00
OOST-VLAANDEREN	0,02	7,66	35,13	37,28	14,30	4,29	1,18	0,13	0,01	100,00
WEST-VLAANDEREN	0,00	5,96	36,06	37,17	15,26	4,40	1,06	0,09	0,00	100,00
H E T R I J K	0,01	7,93	35,97	36,48	14,22	4,25	1,03	0,09	0,01	100,00
BRUSSELS GEWEST	0,01	8,54	33,08	36,09	15,92	5,10	1,14	0,07	0,03	100,00
VLAAMS GEWEST	0,00	7,00	35,86	37,66	14,28	4,08	1,01	0,09	0,01	100,00
WAALS GEWEST	0,01	9,44	37,10	34,46	13,56	4,29	1,02	0,10	0,02	100,00

10.- PROCENTUELE INDELING VAN DE METTIGE LEVENDGEBORENEN NAAR

DE LEEFTIJD VAN DE VADER, PER PROVINCIE EN GEMEST - JAAR 1977

(INCLUSIEF DE LEVEND GEBOREN MAAR LEVENLOOS AANGEGEVEN KINDEREN, EXCLUSIEF DE DOODGEBORENEN)

PROVINCIES EN GEWESTEN	< 20 JAAR	20-24 JAAR	25-29 JAAR	30-34 JAAR	35-39 JAAR	40-44 JAAR	45-49 JAAR	50-54 JAAR	55-59 JAAR	60 J EN +	OVER- LEDEN	LEEF- TIJD NIET VER- MELD	TOTAAL AANTAL GEBOR- TEN
ANTWERPEN	1,45	23,63	42,96	21,46	6,81	2,66	0,72	0,15	0,06	0,01	0,05	0,03	100,00
BRABANT	1,22	19,65	40,26	24,13	9,18	3,67	1,30	0,40	0,09	0,00	0,06	0,05	100,00
HENEGOUWEN	2,22	29,49	39,22	17,70	7,03	2,77	1,02	0,27	0,07	0,03	0,10	0,08	100,00
LUIK	1,58	22,92	41,29	20,30	8,55	3,53	1,26	0,31	0,08	0,00	0,09	0,09	100,00
LIMBURG	1,81	23,43	41,75	20,43	7,91	3,44	0,94	0,15	0,04	0,00	0,10	0,01	100,00
LUXEMBURG	1,03	22,30	42,20	20,35	7,84	3,94	1,77	0,32	0,07	0,04	0,14	0,00	100,00
NAMEN	1,67	25,66	42,59	19,59	6,58	2,72	0,79	0,12	0,04	0,00	0,14	0,10	100,00
OOST-VLAANDEREN	1,83	23,89	41,23	21,93	7,43	2,59	0,80	0,20	0,02	0,01	0,05	0,02	100,00
WEST-VLAANDEREN	1,27	23,80	41,23	22,55	7,54	2,76	0,62	0,14	0,01	0,01	0,05	0,01	100,00
H E T R I J K	1,57	23,55	41,17	21,43	7,79	3,08	0,98	0,24	0,06	0,01	0,07	0,04	100,00
BRUSSELS GEWEST	1,29	18,63	37,73	23,74	11,06	4,82	1,76	0,64	0,16	0,00	0,07	0,09	100,00
VLAAMS GEWEST	1,53	23,29	42,05	21,98	7,35	2,75	0,78	0,16	0,03	0,01	0,06	0,02	100,00
WAALS GEWEST	1,74	25,59	40,59	19,67	7,60	3,15	1,11	0,28	0,07	0,02	0,10	0,07	100,00

11.- WETTIGE GEBORTEN PER PROVINCIE EN GEWEST NAAR DE LEEFTIJD
VAN DE VADER EN DE MOEDER - JAAR 1977

(INCLUSIEF DE LEVEND GEBOREN MAAR LEVENLOOS AANGEGEVEN KINDEREN, EXCLUSIEF DE DOOGGEBORENEN)

LEEFTIJD VAN DE VADER	LEEFTIJD VAN DE MOEDER									TOTAAL
	< 20 JAAR	20 - 24 JAAR	25 - 29 JAAR	30 - 34 JAAR	35 - 39 JAAR	40 - 44 JAAR	45 - 49 JAAR	50 J EN +	ONBEKEND	

PROVINCIE ANTWERPEN

< 20 JAAR	204	64	1		1					270
20 - 24 JAAR	823	3145	421	11	1	2				4403
25 - 29 JAAR	171	3270	4236	302	20	3	2			8004
30 - 34 JAAR	51	435	1997	1410	100	4			1	3998
35 - 39 JAAR	15	85	263	564	321	20	1			1269
40 - 44 JAAR	2	29	81	125	182	76	1			496
45 - 49 JAAR	2	3	13	27	39	43	8			135
50 JAAR EN + ONBEKEND		3	8	8	11	9	1	1		41
OVERLEDEN		2	3		1					6
		6	2	1	1					10
TOTAAL	1268	7042	7025	2448	677	157	13	1	1	18632

PROVINCIE BRABANT

< 20 JAAR	207	94	6	2						309
20 - 24 JAAR	958	3382	597	41	6	1				4985
25 - 29 JAAR	367	3678	5531	594	30	7			3	10210
30 - 34 JAAR	70	752	2973	2107	197	17	2		1	6119
35 - 39 JAAR	28	191	559	1007	512	31	1			2329
40 - 44 JAAR	1	70	161	280	288	127	4			931
45 - 49 JAAR	2	19	58	90	89	63	9			330
50 JAAR EN + ONBEKEND	1	14	15	49	26	16	3			124
OVERLEDEN	1	6		3	1				1	12
		6	5	2	1					14
TOTAAL	1635	8212	9905	4175	1150	262	19		5	25363

PROVINCIE HENEGOUWEN

< 20 JAAR	222	104	9	1	1					337
20 - 24 JAAR	1048	2915	477	33	2	3				4478
25 - 29 JAAR	244	2465	2875	344	23	5	1			5957
30 - 34 JAAR	27	393	1313	888	60	6	1			2688
35 - 39 JAAR	7	79	238	466	253	23	1		1	1068
40 - 44 JAAR	5	15	63	120	161	52	2	1	1	420
45 - 49 JAAR	1	11	27	27	42	40	7			155
50 JAAR EN + ONBEKEND		3	14	12	17	10	1			57
OVERLEDEN		3	1	5	2	1				12
	1	4	5	4	1					15
TOTAAL	1555	5992	5022	1900	562	140	13	1	2	15187

LEEFTIJD VAN DE VADER	LEEFTIJD VAN DE MOEDER									TOTAAL
	< 20 JAAR	20 - 24 JAAR	25 - 29 JAAR	30 - 34 JAAR	35 - 39 JAAR	40 - 44 JAAR	45 - 49 JAAR	50 J EN +	ONBEKEND	

PROVINCIE LUIK

< 20 JAAR	116	51	5		1	1				174
20 - 24 JAAR	567	1612	318	20	3					2520
25 - 29 JAAR	177	1888	2205	253	14	2			1	4540
30 - 34 JAAR	22	293	1123	719	70	4	1			2232
35 - 39 JAAR	7	74	226	391	225	15	1		1	940
40 - 44 JAAR	3	22	64	85	160	52	2			388
45 - 49 JAAR	2	7	14	31	46	32	6			138
50 JAAR EN +		6	6	12	15	4				43
ONBEKEND	1	2	5	1	1					10
OVERLEDEN	1	4	3	2						10
TOTAAL	896	3959	3969	1514	535	110	10		2	10995

PROVINCIE LIMBURG

< 20 JAAR	134	52	4							190
20 - 24 JAAR	511	1724	223	8						2466
25 - 29 JAAR	118	1787	2295	188	4	2	1			4395
30 - 34 JAAR	16	196	1119	761	53	5				2150
35 - 39 JAAR	7	57	194	351	207	15	1		1	833
40 - 44 JAAR	7	30	43	70	163	47	2			362
45 - 49 JAAR		5	13	19	29	29	4			99
50 JAAR EN +		1	1	3	4	9	2			20
ONBEKEND				1						1
OVERLEDEN		4	5	1						10
TOTAAL	793	3856	3897	1402	460	107	10		1	10526

PROVINCIE LUXEMBURG

< 20 JAAR	22	6	1							29
20 - 24 JAAR	121	418	85	3	1	1				629
25 - 29 JAAR	46	514	555	66	7	1	1			1190
30 - 34 JAAR	2	100	276	176	19	1				574
35 - 39 JAAR	1	13	52	93	51	11				221
40 - 44 JAAR	2	2	11	30	47	17	2			111
45 - 49 JAAR		1	5	11	23	9	1			50
50 JAAR EN +	1		1	2	2	5	1			12
ONBEKEND										
OVERLEDEN		1	1	1	1					4
TOTAAL	195	1055	987	382	151	45	5			2820

LEEFTIJD VAN DE VADER	LEEFTIJD VAN DE MOEDER									TOTAAL
	< 20 JAAR	20 - 24 JAAR	25 - 29 JAAR	30 - 34 JAAR	35 - 39 JAAR	40 - 44 JAAR	45 - 49 JAAR	50 J EN +	ONBEKEND	

PROVINCIE NAMEN

< 20 JAAR	60	20	2	1						83
20 - 24 JAAR	273	857	133	11						1274
25 - 29 JAAR	78	856	1043	128	9	2				2116
30 - 34 JAAR	5	119	466	351	29	3				973
35 - 39 JAAR	1	18	66	155	79	8				327
40 - 44 JAAR		3	12	38	62	17	2		1	135
45 - 49 JAAR			6	8	11	14				39
50 JAAR EN +			1	2	3	2	1			9
ONBEKEND	1	3							1	5
OVERLEDEN		5	2							7
TOTAAL	418	1881	1731	694	193	46	3		2	4968

PROVINCIE OOST-VLAANDEREN

< 20 JAAR	216	74	4							294
20 - 24 JAAR	757	2660	405	21	1	3				3847
25 - 29 JAAR	141	2502	3650	321	21	4				6639
30 - 34 JAAR	28	336	1790	1280	90	7				3531
35 - 39 JAAR	9	62	183	582	329	31	1			1197
40 - 44 JAAR	1	15	30	86	207	71	7			417
45 - 49 JAAR		5	11	17	37	52	7			129
50 JAAR EN +		1	2	7	10	13	5			38
ONBEKEND	2	1							1	4
OVERLEDEN		4	2	2						8
TOTAAL	1154	5660	6077	2316	695	181	20		1	16104

PROVINCIE WEST-VLAANDEREN

< 20 JAAR	126	42	2	1						171
20 - 24 JAAR	523	2351	310	22	2	1	1	1		3211
25 - 29 JAAR	98	2157	2985	305	15		2			5562
30 - 34 JAAR	5	257	1525	1156	98	1				3042
35 - 39 JAAR	2	33	183	492	288	19				1017
40 - 44 JAAR	3	14	32	74	159	88	3			373
45 - 49 JAAR		2	7	18	24	30	3			84
50 JAAR EN +		1	4	6	6	5	1			23
ONBEKEND		1								1
OVERLEDEN		2	2	2	1					7
TOTAAL	757	4860	5050	2076	593	144	10	1		13491

LEEFTIJD VAN DE VADER	LEEFTIJD VAN DE MOEDER									TOTAAL
	< 20 JAAR	20 - 24 JAAR	25 - 29 JAAR	30 - 34 JAAR	35 - 39 JAAR	40 - 44 JAAR	45 - 49 JAAR	50 J EN +	ONBEKEND	

BRUSSELS GEWEST

< 20 JAAR	102	45	3							150
20 - 24 JAAR	442	1417	278	23	6	1				2167
25 - 29 JAAR	260	1634	2197	279	14	2			3	4389
30 - 34 JAAR	61	470	1275	838	102	14	1			2761
35 - 39 JAAR	23	147	377	466	258	15	1			1287
40 - 44 JAAR	1	59	119	173	147	60	2			561
45 - 49 JAAR	2	16	43	56	49	35	4			205
50 JAAR EN +	1	12	12	37	21	9	1			93
ONBEKEND	1	6		3					1	11
OVERLEDEN		4	2	1	1					8
TOTAAL	893	3810	4306	1876	598	136	9		4	11632

VLAAMS GEWEST

< 20 JAAR	771	275	12	2	1					1061
20 - 24 JAAR	3012	11463	1594	74	4	6	1	1		16155
25 - 29 JAAR	610	11332	15786	1351	73	12	5			29169
30 - 34 JAAR	106	1429	7717	5574	404	17	1		2	15250
35 - 39 JAAR	36	265	956	2395	1341	98	3		1	5095
40 - 44 JAAR	13	95	212	426	804	341	14			1905
45 - 49 JAAR	2	16	53	104	165	176	25			541
50 JAAR EN +		7	17	30	34	40	9	1		138
ONBEKEND	2	4	3	1	2				1	13
OVERLEDEN		17	14	6	2					39
TOTAAL	4552	24903	26364	9963	2830	690	58	2	4	69366

HAALS GEWEST

< 20 JAAR	434	187	19	3	2	1				646
20 - 24 JAAR	2127	6184	1097	73	6	4				9491
25 - 29 JAAR	570	6151	7392	871	56	12	2		1	15055
30 - 34 JAAR	59	982	3590	2436	210	17	2			7296
35 - 39 JAAR	18	200	631	1240	666	60	2		2	2819
40 - 44 JAAR	10	46	166	309	478	146	9	1	2	1167
45 - 49 JAAR	3	21	58	88	126	101	16			413
50 JAAR EN +	1	10	23	34	39	24	5			136
ONBEKEND	2	8	6	6	3	1			1	27
OVERLEDEN	2	15	11	8	2					38
TOTAAL	3226	13804	12993	5068	1588	366	36	1	6	37088

LEEFTIJD VAN DE VADER	LEEFTIJD VAN DE MOEDER									TOTAAL
	< 20 JAAR	20 - 24 JAAR	25 - 29 JAAR	30 - 34 JAAR	35 - 39 JAAR	40 - 44 JAAR	45 - 49 JAAR	50 J EN +	ONBEKEND	

HET RIJK - JONGENS

< 20 JAAR	700	251	16	4	1					972
20 - 24 JAAR	2845	9729	1548	89	8	5	1	1		14226
25 - 29 JAAR	727	9892	13006	1290	73	14	2		2	25006
30 - 34 JAAR	115	1523	6457	4413	342	27	1		1	12879
35 - 39 JAAR	44	309	973	2157	1156	80	3		1	4723
40 - 44 JAAR	14	95	244	461	748	283	17		1	1863
45 - 49 JAAR	3	34	80	130	188	158	22			615
50 JAAR EN +	1	12	22	52	55	42	10	1		195
ONBEKEND	1	10	4	4	4				1	24
OVERLEDEN		22	12	7	2					43
TOTAAL	4450	21877	22362	8607	2577	609	56	2	6	60546

HET RIJK - MEISJES

< 20 JAAR	607	256	18	1	2	1				885
20 - 24 JAAR	2736	9335	1421	81	8	6				13587
25 - 29 JAAR	713	9225	12369	1211	70	12	5		2	23607
30 - 34 JAAR	111	1358	6125	4435	374	21	3		1	12428
35 - 39 JAAR	33	303	991	1944	1109	93	3		2	4478
40 - 44 JAAR	10	105	253	447	681	264	8	1	1	1770
45 - 49 JAAR	4	19	74	118	152	154	23			544
50 JAAR EN +	1	17	30	49	39	31	5			172
ONBEKEND	4	8	5	6	1	1			2	27
OVERLEDEN	2	14	15	8	3					42
TOTAAL	4221	20640	21301	8300	2439	583	47	1	8	57540

HET RIJK - JONGENS EN MEISJES

< 20 JAAR	1307	507	34	5	3	1				1857
20 - 24 JAAR	5581	19064	2969	170	16	11	1	1		27813
25 - 29 JAAR	1440	19117	25375	2501	143	26	7		4	48613
30 - 34 JAAR	226	2881	12582	8848	716	48	4		2	25307
35 - 39 JAAR	77	612	1964	4101	2265	173	6		3	9201
40 - 44 JAAR	24	200	497	908	1429	547	25	1	2	3633
45 - 49 JAAR	7	53	154	248	340	312	45			1159
50 JAAR EN +	2	29	52	101	94	73	15	1		367
ONBEKEND	5	18	9	10	5	1			3	51
OVERLEDEN	2	36	27	15	5					85
TOTAAL	8671	42517	43663	16907	5016	1192	103	3	14	118086

12.- MEDIAANLEEF TIJD VAN DE OUDERS VAN DE WETTIGE PASGEBORENEN, PER PROVINCIE EN GEWEST - JAAR 1977

Provincies en gewesten	Mediaanleeftijd van de moeder		Mediaanleeftijd van de vaders	Verschil tussen mediaanleeftijd der ouders bij de geboorte
	1e geboorte	Alle geboorten	Alle geboorten	
Antwerpen	23 j 8 m	25 j 4 m	27 j 6 m	2 j 2 m
Brabant	24 j 3 m	26 j -	28 j 4 m	2 j 4 m
Henegouwen	23 j	24 j 9 m	26 j 11 m	2 j 2 m
Luik	23 j 10 m	25 j 5 m	27 j 8 m	2 j 3 m
Limburg	23 j 7 m	25 j 4 m	27 j 7 m	2 j 3 m
Luxemburg	23 j 2 m	25 j 5 m	27 j 9 m	2 j 4 m
Namen	23 j 2 m	25 j 2 m	27 j 3 m	2 j 1 m
Oost-Vlaanderen	23 j 8 m	25 j 7 m	27 j 7 m	2 j -
West-Vlaanderen	23 j 8 m	25 j 8 m	27 j 8 m	2 j -
<i>Het Rijk</i>	<i>23 j 8 m</i>	<i>25 j 6 m</i>	<i>27 j 8 m</i>	<i>2 j 2 m</i>
Brussels gewest	24 j 4 m	25 j 10 m	28 j 8 m	2 j 10 m
Vlaams gewest	23 j 9 m	25 j 7 m	27 j 7 m	2 j -
Waals gewest	23 j 3 m	25 j 3 m	27 j 5 m	2 j 2 m

13.- ALGEMENE VRUCHTBAARHEIDSCIJFERS, PER PROVINCIE EN GEWEST - JAAR 1977

Provincies en gewesten	Levendgeborenen	Vrouwen van 15 - < 45 jaar	Vruchtbaarheidscijfers in ‰
Antwerpen	19 049	328,5 (x 1 000)	58,0
Brabant	26 508	458,4 (x 1 000)	57,8
Henegouwen	15 883	259,2 (x 1 000)	61,3
Luik	11 466	201,6 (x 1 000)	56,9
Limburg	10 642	159,5 (x 1 000)	66,7
Luxemburg	2 889	43,2 (x 1 000)	66,9
Namen	5 134	79,9 (x 1 000)	64,1
Oost-Vlaanderen	16 444	269,8 (x 1 000)	61,0
West-Vlaanderen	13 702	222,1 (x 1 000)	61,7
<i>Het Rijk 1977</i>	<i>121 717</i>	<i>2 022,2 (X 1 000)</i>	<i>60,19</i>
<i>1976</i>	<i>121 034</i>	<i>2 005,2 (X 1 000)</i>	<i>60,36</i>
<i>1975</i>	<i>119 693</i>	<i>1 990,8 (X 1 000)</i>	<i>60,12</i>
Brussels gewest	12 445	207,9 (x 1 000)	59,9
Vlaams gewest	70 671	1 173,1 (x 1 000)	60,2
Waals gewest	38 601	641,2 (x 1 000)	60,2

14.- VRUCHTBAARHEIDSCIJFERS NAAR DE LEEFTIJD (1) - JAREN 1970 tot 1977

(inclusief de levend geboren maar levenloos aangegeven kinderen, exclusief de doodgeborenen)

Leeftijd van de vrouwen	Werkelijke vruchtbaarheidscijfers							
	1970	1971	1972	1973	1974	1975	1976	1977
15 jaar	0,0017	0,0020	0,0016	0,0019	0,0018	0,0020	0,0020	0,0019
16 "	0,0077	0,0081	0,0079	0,0084	0,0081	0,0087	0,0081	0,0074
17 "	0,0228	0,0245	0,0249	0,0241	0,0236	0,0224	0,0210	0,0192
18 "	0,0468	0,0490	0,0492	0,0469	0,0456	0,0423	0,0397	0,0367
19 "	0,0793	0,0819	0,0784	0,0753	0,0706	0,0658	0,0640	0,0597
20 "	0,1107	0,1128	0,1085	0,1020	0,0946	0,0901	0,0868	0,0795
21 "	0,1391	0,1372	0,1308	0,1237	0,1135	0,1061	0,1042	0,1012
22 "	0,1604	0,1579	0,1483	0,1389	0,1311	0,1259	0,1220	0,1200
23 "	0,1723	0,1669	0,1596	0,1521	0,1429	0,1355	0,1352	0,1369
24 "	0,1731	0,1690	0,1610	0,1544	0,1485	0,1421	0,1452	0,1451
25 "	0,1680	0,1663	0,1621	0,1497	0,1466	0,1435	0,1432	0,1463
26 "	0,1603	0,1529	0,1479	0,1442	0,1346	0,1345	0,1403	0,1399
27 "	0,1440	0,1433	0,1331	0,1268	0,1249	0,1219	0,1262	0,1251
28 "	0,1300	0,1238	0,1214	0,1117	0,1094	0,1053	0,1067	0,1097
29 "	0,1144	0,1148	0,1073	0,1000	0,0913	0,0894	0,0920	0,0924
30 "	0,1037	0,1000	0,0923	0,0876	0,0786	0,0754	0,0777	0,0774
31 "	0,0861	0,0850	0,0795	0,0719	0,0702	0,0629	0,0606	0,0616
32 "	0,0761	0,0738	0,0684	0,0621	0,0574	0,0528	0,0517	0,0509
33 "	0,0657	0,0627	0,0596	0,0531	0,0472	0,0421	0,0423	0,0423
34 "	0,0563	0,0553	0,0504	0,0442	0,0409	0,0358	0,0359	0,0338
35 "	0,0490	0,0479	0,0424	0,0375	0,0336	0,0307	0,0290	0,0288
36 "	0,0432	0,0399	0,0357	0,0309	0,0270	0,0250	0,0243	0,0239
37 "	0,0361	0,0337	0,0295	0,0248	0,0216	0,0187	0,0177	0,0180
38 "	0,0290	0,0278	0,0257	0,0212	0,0185	0,0160	0,0146	0,0137
39 "	0,0241	0,0226	0,0200	0,0171	0,0145	0,0132	0,0110	0,0110
40 "	0,0181	0,0171	0,0149	0,0134	0,0112	0,0099	0,0085	0,0075
41 "	0,0139	0,0122	0,0108	0,0104	0,0080	0,0068	0,0065	0,0053
42 "	0,0088	0,0081	0,0075	0,0067	0,0056	0,0046	0,0042	0,0039
43 "	0,0056	0,0057	0,0048	0,0039	0,0036	0,0034	0,0029	0,0027
44 "	0,0034	0,0033	0,0031	0,0021	0,0024	0,0019	0,0015	0,0017
45 "	0,0018	0,0016	0,0016	0,0009	0,0008	0,0008	0,0007	0,0007
46 "	0,0007	0,0008	0,0007	0,0006	0,0006	0,0005	0,0006	0,0005
47 "	0,0005	0,0004	0,0004	0,0003	0,0002	0,0002	0,0001	0,0003
48 "	0,0001	0,0001	0,0002	0,0002	0,0001	0,0001	0,0001	0,0001
49 "	0,0000	0,0000	0,0001	0,0001	-	-	0,0001	-
Totaal :	2,2528	2,2084	2,0896	1,9495	1,8292	1,7363	1,7266	1,7051

(1) De vruchtbaarheidscijfers per provincie werden niet berekend omdat de leeftijdsstructuur van de bevolking der provincies niet nauwkeurig berekend is, behalve dan voor het jaar der volkstelling.

15.- REPRODUKTIECIJFERS - JAREN 1939,1947,1961 TOT 1977

Jaren	Brutocijfers van Kuczynski voor 1 000 vrouwen van 15 - < 50 jaar	Nettocijfers van Kuczynski voor 1 000 vrouwen van 15 - < 50 jaar	Cijfers van Lotka voor 10 000 vrouwen van 15 - < 50 jaar
1939	1 025	859	- 53
1947	1 196	1 089	...
1961	1 284	1 233	+ 77
1962	1 258	1 208	+ 69
1963	1 302	1 251	+ 82
1964	1 319	1 266	+ 87
1965	1 268	1 218	+ 73
1966	1 227	1 179	+ 61
1967	1 173	1 131	+ 46
1968	1 122	1 082	+ 29
1969	1 091	1 052	+ 22
1970	1 094	1 060	+ 22
1971	1 073	1 040	+ 15
1972	1 017	985	- 6
1973	947	918	- 38
1974	888	862	- 56
1975	843	818	- 76
1976	839	813	- 77
1977	831	809	- 79

16.- WETTIGE GEBORTEN NAAR HUN RANG IN HET HUIDIGE HUWELIJK VAN DE OUDERS - JAAR 1977

(inclusief de levend geboren maar levenloos aangegeven kinderen, exclusief de doodgeborenen)

Rang der geboorten met inachtneming van de vorige (al dan niet overleden) levend geboren kinderen	Rang der geboorten rekening houdend met de vorige nog levende kinderen												
	1 ^e Geb.	2e Geb.	3e Geb.	4e Geb.	5e Geb.	6e Geb.	7e Geb.	8e Geb.	9e Geb. en +	Totaal aantal Geb.	Brus- sels gewest	Vlaams gewest	Waals gewest
1 ^e geboorte	57 735									57 735	5 752	33 773	18 210
2e geboorte	414	38 106								38 520	3 472	23 220	11 828
3e geboorte	13	697	12 348							13 058	1 142	7 730	4 186
4e geboorte		60	379	4 154						4 593	531	2 522	1 540
5e geboorte		3	27	176	1 766					1 972	297	1 030	645
6e geboorte		2	1	15	134	855				1 007	177	526	304
7e geboorte				3	21	65	444			533	111	249	173
8e geboorte				1	5	14	70	252		342	71	160	111
9e geboorte en meer			1	1		2	7	41	274	326	79	156	91
Totaal aantal geboorten	58 162	38 868	12 756	4 350	1 926	936	521	293	274	118 086	11 632	69 366	37 088
Brussels gewest	5 795	3 490	1 122	523	299	171	101	68	63	11 632			
Vlaams gewest	34 028	23 448	7 528	2 365	996	483	250	135	133	69 366			
Waals gewest	18 339	11 930	4 106	1 462	631	282	170	90	78	37 088			

16.- WETTIGE GEBORTEN NAAR HUN RANG, REKENING HOUDEND MET DE VORIGE

(AL DAN NIET OVERLEDEN) LEVEND GEBOREN KINDEREN UIT HET HUIDIGE
HUWELIJK VAN DE OUDERS, PER PROVINCIE EN GEWEST - JAAR 1977

(INCLUSIEF DE LEVEND GEBOREN MAAR LEVENLOOS AANGEGEVEN KINDEREN, EXCLUSIEF DE DOODGEBORENEN)

PROVINCIES EN GEWESTEN	1E GE-BOORTE	2E GE-BOORTE	3E GE-BOORTE	4E GE-BOORTE	5E GE-BOORTE	6E GE-BOORTE	7E GE-BOORTE	8E GE-BOORTE	9E GEB. EN MEER	TOTAAL DER GE-BOORTEN
------------------------	--------------	--------------	--------------	--------------	--------------	--------------	--------------	--------------	-----------------	-----------------------

A.- ABSOLUTE CIJFERS

ANTWERPEN	9020	6177	2101	680	293	177	74	51	59	18632
BRABANT	12472	8214	2704	964	447	238	138	90	96	25363
HENEGOUWEN	7588	4776	1613	648	269	126	72	52	43	15187
LUIK	5669	3341	1204	425	168	90	49	29	20	10995
LIMBURG	5170	3466	1084	378	184	107	59	43	35	10526
LUXEMBURG	1231	944	364	138	66	31	19	14	13	2820
NAMEN	2346	1641	595	214	89	39	23	12	9	4968
OOST-VLAANDEREN	7825	5312	1834	628	261	120	59	34	31	16104
WEST-VLAANDEREN	6414	4649	1559	518	195	79	40	17	20	13491
H E T R I J K	57735	38520	13058	4593	1972	1007	533	342	326	118086
BRUSSELS GEWEST	5752	3472	1142	531	297	177	111	71	79	11632
VLAAMS GEWEST	33773	23220	7730	2522	1030	526	249	160	156	69366
WAALS GEWEST	18210	11828	4186	1540	645	304	173	111	91	37088

B.- PERCENTAGES

ANTWERPEN	48,41	33,15	11,28	3,65	1,57	0,95	0,40	0,27	0,32	100,00
BRABANT	49,17	32,39	10,66	3,80	1,76	0,94	0,54	0,35	0,38	100,00
HENEGOUWEN	49,96	31,45	10,62	4,27	1,77	0,83	0,47	0,34	0,28	100,00
LUIK	51,56	30,39	10,95	3,87	1,53	0,82	0,45	0,26	0,18	100,00
LIMBURG	49,12	32,93	10,30	3,59	1,75	1,02	0,56	0,41	0,33	100,00
LUXEMBURG	43,65	33,48	12,91	4,89	2,34	1,10	0,67	0,50	0,46	100,00
NAMEN	47,22	33,03	11,98	4,31	1,79	0,79	0,46	0,24	0,18	100,00
OOST-VLAANDEREN	48,59	32,99	11,39	3,90	1,62	0,75	0,37	0,21	0,19	100,00
WEST-VLAANDEREN	47,54	34,46	11,56	3,84	1,45	0,59	0,30	0,13	0,15	100,00
H E T R I J K	48,89	32,62	11,06	3,89	1,67	0,85	0,45	0,29	0,28	100,00
BRUSSELS GEWEST	49,45	29,85	9,82	4,56	2,55	1,52	0,95	0,61	0,68	100,00
VLAAMS GEWEST	48,69	33,47	11,14	3,64	1,48	0,76	0,36	0,23	0,22	100,00
WAALS GEWEST	49,10	31,89	11,29	4,15	1,74	0,82	0,47	0,30	0,25	100,00

20.- WETTIGE GEBORTEN NAAR DE LEEFTIJD VAN DE MOEDER EN DE DUUR VAN HET HUWELIJK PER 1 000 VROUWEN VAN DE BESCHOUWDE LEEFTIJDGROEP - VERGELIJKING 1967 - 1977

Leeftijd van de moeder	1967							1977						
	Duur van het huwelijk							Duur van het huwelijk						
	< 5 jaar	5 - < 10 jaar	10 - < 15 jaar	15 - < 20 jaar	20 - < 25 jaar	25 jaar en meer	Totaal	< 5 jaar	5 - < 10 jaar	10 - < 15 jaar	15 - < 20 jaar	20 - < 25 jaar	25 jaar en meer	Totaal
15 - < 20 jaar	28,79	0,04	-	-	-	-	28,83	22,31	0,10	-	-	-	-	22,41
20 - < 25 jaar	138,11	9,25	0,07	-	-	-	147,43	104,13	9,11	0,07	-	-	-	113,31
25 - < 30 jaar	81,15	64,48	5,02	0,03	-	-	150,68	64,48	52,71	3,41	0,09	-	-	120,68
30 - < 35 jaar	17,36	36,95	28,12	2,32	0,02	-	84,77	12,43	24,96	15,76	1,63	0,06	-	54,84
35 - < 40 jaar	5,12	7,22	15,68	11,68	0,85	-	40,55	2,81	2,94	6,07	5,17	0,69	0,02	17,71
40 - < 45 jaar	0,92	0,97	2,06	4,32	2,49	0,15	10,91	0,56	0,35	0,56	1,29	1,02	0,12	3,90
45 - < 50 jaar	0,05	0,07	0,07	0,23	0,34	0,12	0,88	0,04	0,04	0,04	0,05	0,09	0,06	0,32
15 - < 50 jaar	38,49	15,72	7,13	2,74	0,55	0,04	64,67	32,41	13,32	3,43	1,03	0,24	0,03	50,44

21.- WETTIGE GEBORTEN PER LEEFTIJDGROEP NAAR DE RANG VAN DE GEBORTE PER 1 000 VROUWEN VAN DE AANGEGEVEN LEEFTIJDGROEP - VERGELIJKING 1967 - 1977

Leeftijd van de moeder	1967										Totaal	
	Rang der geboorte rekening houdend met de vorige (al dan niet overleden) levend geboren kinderen uit het huidige huwelijk											
	1	2	3	4	5	6	7	8	9 en verdere	onbekend		
15 - < 20 jaar	24,10	4,23	0,45	0,06	-	-	-	-	-	-	-	28,84
20 - < 25 jaar	88,17	42,60	12,36	3,28	0,81	0,19	0,02	0,01	-	-	-	147,44
25 - < 30 jaar	45,54	53,57	30,42	12,96	5,01	2,04	0,75	0,26	0,15	-	-	150,70
30 - < 35 jaar	13,62	21,96	20,70	13,59	7,35	3,74	2,00	0,88	0,93	-	-	84,77
35 - < 40 jaar	4,68	7,18	8,11	6,94	5,15	3,31	2,03	1,24	1,92	-	-	40,56
40 - < 45 jaar	1,04	1,25	1,74	1,59	1,51	1,08	0,89	0,57	1,24	-	-	10,91
45 - < 50 jaar	0,09	0,07	0,09	0,12	0,11	0,08	0,08	0,06	0,18	-	-	0,88

Leeftijd van de moeder	1977										Totaal	
	Rang der geboorte rekening houdend met de vorige (al dan niet overleden) levend geboren kinderen uit het huidige huwelijk											
	1	2	3	4	5	6	7	8	9 en verdere	onbekend		
15 - < 20 jaar	19,34	2,80	0,28	0,02	-	-	-	-	-	-	-	22,45
20 - < 25 jaar	74,25	31,32	5,97	1,52	0,32	0,07	0,01	0,01	-	-	-	113,46
25 - < 30 jaar	48,10	50,29	15,69	4,33	1,53	0,64	0,17	0,07	0,02	-	-	120,84
30 - < 35 jaar	12,91	20,07	12,35	5,17	2,25	1,12	0,58	0,33	0,18	-	-	54,95
35 - < 40 jaar	3,15	4,18	3,75	2,38	1,61	1,00	0,71	0,47	0,55	-	-	17,80
40 - < 45 jaar	0,60	0,54	0,56	0,59	0,48	0,36	0,26	0,22	0,32	-	-	3,93
45 - < 50 jaar	0,05	0,04	0,04	0,02	0,02	0,03	0,03	0,04	0,04	-	-	0,32

22.-WETTIGE GEBOORTEN NAAR DE LEEFTIJD EN HET GEBOORTEJAAR VAN DE MOEDER
 EN NAAR DE DUUR VAN HET HUIDIGE HUWELIJK - JAAR 1977
 (INCLUSIEF DE WETTIGE LEVEND GEBOREN MAAR LEVENLOOS AANGEGEVEN KINDEREN, EXCLUSIEF DE DOOGBORENEN)
 A.- HET RIJK

GEBORTE JAAR VAN DE MOEDER	LEEFTIJD VAN DE MOEDER IN VER- STREKEN JAREN	DUUR VAN											
		< 1 JAAR	1 JAAR	2 JAAR	3 JAAR	4 JAAR	5 JAAR	6 JAAR	7 JAAR	8 JAAR	9 JAAR	10 JAAR	11 JAAR
	< 15	1											
	TOTAAL :	1											
1962	15	21	5										
1961	15	48	12		1								
1961	16	142	21	7	1								
1960	16	212	54	7			2						
1960	17	453	94	37	6	2		1					
1959	17	521	139	49	8	2							
1959	18	718	254	92	24	1	2						
1958	18	981	310	137	45	16	3						
1958	19	1129	533	211	46	19	6	2	3				
1957	19	1236	614	274	92	45	10	6		2			
	TOTAAL :	5461	2036	814	223	85	23	9	3	2			
1957	20	1078	924	425	195	70	18	4		1			
1956	20	1213	972	525	220	93	32	11	2	1			
1956	21	971	1227	865	401	127	40	15	1	2		1	
1955	21	980	1160	845	482	191	76	31	16	2	2	1	1
1955	22	801	1273	1044	722	322	134	40	16	5	2	2	
1954	22	759	1171	1066	774	364	191	71	28	7	4	1	1
1954	23	641	1183	1193	905	604	290	103	24	9	6	4	
1953	23	556	960	1204	1075	666	316	143	62	23	3	3	2
1953	24	409	851	1150	1145	874	455	194	75	26	4	1	3
1952	24	424	817	1052	1190	860	530	243	98	45	14	5	
	TOTAAL :	7832	10538	9369	7109	4171	2082	855	322	121	35	18	7
1952	25	337	598	929	1098	997	726	343	156	69	24	8	1
1951	25	300	561	797	1036	1010	713	412	201	96	42	11	2
1951	26	255	430	683	879	986	820	516	265	113	33	23	4
1950	26	237	424	528	816	902	820	547	324	191	66	37	13
1950	27	202	334	454	638	813	761	596	387	266	115	32	17
1949	27	152	226	365	525	678	730	642	426	224	143	78	21
1949	28	142	198	288	423	545	676	590	475	309	168	97	36
1948	28	161	191	241	345	500	583	591	498	295	201	119	58
1948	29	138	196	204	232	384	446	526	502	385	236	153	69
1947	29	128	125	160	202	304	365	415	435	350	231	158	74
	TOTAAL :	2052	3283	4649	6194	7119	6640	5178	3669	2298	1259	716	295
1947	30	110	131	117	175	225	296	345	370	338	285	223	147
1946	30	100	121	105	142	217	245	278	323	296	273	200	136
1946	31	80	109	108	105	126	188	204	263	284	274	217	156
1945	31	70	77	78	93	101	124	174	186	205	178	194	107
1945	32	66	57	60	56	69	93	102	142	158	179	169	179
1944	32	61	53	64	73	66	80	98	124	135	129	157	134
1944	33	58	53	53	46	66	59	62	104	110	137	138	134
1943	33	45	41	40	36	48	44	62	55	100	98	125	121
1943	34	41	33	33	43	36	32	48	45	66	64	87	87
1942	34	27	22	40	18	31	41	36	41	46	60	53	94
	TOTAAL :	658	697	698	787	985	1202	1409	1653	1738	1677	1563	1295
1942	35	31	24	24	29	15	29	32	42	43	50	48	64
1941	35	28	23	24	27	24	29	17	24	29	32	44	46
1941	36	21	23	23	18	13	11	23	18	26	18	35	34
1940	36	17	10	20	14	15	18	14	19	17	34	34	34
1940	37	20	21	18	18	14	12	16	14	17	15	25	27
1939	37	16	12	8	12	15	7	13	12	8	23	20	23
1939	38	13	10	22	15	6	5	10	11	5	19	9	16
1938	38	15	15	10	10	10	8	9	4	18	7	11	16
1938	39	10	6	9	12	9	8	10	10	7	9	10	12
1937	39	8	12	7	8	8	4	4	7	7	6	9	5
	TOTAAL :	179	156	165	163	129	131	148	161	177	213	245	277

HET HUWELIJK

12 JAAR	13 JAAR	14 JAAR	15 JAAR	16 JAAR	17 JAAR	18 JAAR	19 JAAR	20-21 JAAR	22-24 JAAR	25-29 JAAR	30 JAAR EN +	DUUR ON- BEKEND	TOTAAL
													1
													1
													26
												2	61
													173
													275
												1	593
												1	720
												1	1092
												4	1496
												4	1953
												2	2281
												14	8670
												3	2718
												4	3073
												5	3655
												2	3789
												5	4366
												7	4444
												5	4967
												6	5019
1												8	5196
1	1											10	5290
2	1											55	42517
	1											5	5292
2	1											4	5188
2	1											12	5022
8		3										7	4923
7	4	2										8	4636
14	5	1	1									5	4236
11	8	1	2	1	1							5	3976
26	8	2	3	2	2							2	3826
36	18	5	3	3	1							8	3545
42	9	5	10	3	1							2	3019
148	55	19	19	9	3							58	43663
62	24	14	3	3	2							9	2879
81	40	16	6	9	2			1				2	2593
83	40	18	4	3	1							3	2266
91	38	26	17	8	3	2	1					7	1780
104	72	46	14	6	6	2	3					2	1585
113	73	45	29	23	8	5	2	6				6	1484
91	77	66	28	7	15	5	2	1				1	1313
107	101	56	41	22	12	13	1	3					1171
117	91	74	46	20	14	7	2	2				2	990
103	72	51	42	25	19	9	8	3	3			2	846
952	628	412	230	126	82	43	19	16	3			34	16907
73	73	57	47	33	16	7	5	4	1			3	750
56	50	72	47	25	27	16	9	9	3			3	664
53	55	56	50	41	29	14	15	4	1			1	582
56	47	64	57	25	28	36	17	18	7	1		6	608
31	38	42	37	46	47	20	12	12	5			2	509
21	32	59	49	49	37	30	14	13	9	1		2	485
26	27	31	34	46	25	30	19	9	7			2	397
17	20	36	20	37	37	34	24	23	7	3		2	393
14	25	17	34	26	25	26	25	20	12			1	337
8	14	20	16	27	35	28	25	21	10	1		1	291
355	381	454	391	355	306	241	165	133	62	6		23	5016

22.- (VERVOLG)
A.- HET RIJK

GEBORTE JAAR VAN DE MOEDER	LEEFTIJD VAN DE MOEDER IN VER- STREKEN JAREN	DUUR VAN											
		< 1 JAAR	1 JAAR	2 JAAR	3 JAAR	4 JAAR	5 JAAR	6 JAAR	7 JAAR	8 JAAR	9 JAAR	10 JAAR	11 JAAR
1937	40	14	7	14	7	7	7	3	5	3	7	8	7
1936	40	5	4	4	7	4	3	5	1	3	1	4	4
1936	41	3	8	5	3	2	3	2	4	1	6	1	3
1935	41	4	5	2	2	4	2	2	3	2	5	1	7
1935	42	5	5	4	3	3	2	3	3	2	1	1	5
1934	42	3	4	2	2	5			2	2	1		2
1934	43	1	3	1	4	1	1	2	1	2	4	1	1
1933	43	2		1	2	2	2		2	1			
1933	44			2	2				1		1	2	1
1932	44	2	2	1					2	3	2	1	1
	TOTAAL :	39	38	36	29	28	18	17	24	19	28	19	31
1932	45	1		1	1			1	1	1			
1931	45			1	2	1	1	1	1				
1931	46	1					2	1					
1930	46				2				1				
1930	47	1		1									
1929	47					1					1		
1929	48						1						
1928	48												
1928	49												
1927	49	1											
	TOTAAL :	4		3	5	2	4	3	3	1	1		
1927	50		1										
1926	50												
	> 50		1										
	TOTAAL :		2										
LEEFTIJD ONBEKEND		1	1	2	2			2			1	2	
ALGEMEEN TOTAAL		16227	16751	15736	14512	12519	10100	7621	5835	4356	3214	2563	1905

HET HUWELIJK													TOTAAL
12 JAAR	13 JAAR	14 JAAR	15 JAAR	16 JAAR	17 JAAR	18 JAAR	19 JAAR	20-21 JAAR	22-24 JAAR	25-29 JAAR	30 JAAR EN +	DUUR ON- BEKEND	
7	9	19	12	25	22	17	18	26	8	1			253
6	5	8	11	11	11	12	19	15	20	5		1	169
3	6	5	4	7	12	6	18	32	7	1		1	143
5	4	5	5	11	14	13	15	27	15			2	153
2	2	6	4	7	7	8	8	16	12	2		2	110
3	3	6	2	7	5	4	12	21	18	7			111
1	3	3	3	5	5	4	5	14	14	5			84
2		1	4	4	5	5	3	14	15	6		1	72
1	1	1		1	3	4	4	9	12	6	1	1	53
2	1			1		4	5	6	8	2		1	44
32	34	54	45	79	84	77	107	180	129	35	1	9	1192
	1	1				3	1	1	7	3			23
1		1					1	2	3	2		1	18
	1		1	1			1	3	1	3			15
	1	5	1		1	1			2	5			19
		1				1	2	3	1	1			11
							1	2	2	2			9
								1					1
						1				2			4
	1												1
													2
1	4	8	2	1	1	6	7	12	16	18		1	103
							1						2
													1
							1						3
1									1			1	14
1491	1103	947	687	570	476	367	299	341	211	59	1	195	118086

22.-WETTIGE GEBORTEN NAAR DE LEEFTIJD EN HET GEBORTEJAAR VAN DE MOEDER
 EN NAAR DE DUUR VAN HET HUIDIGE HUWELIJK - JAAR 1977
 (INCLUSIEF DE WETTIGE LEVEND GEBOREN MAAR LEVENLOOS AANGEGEVEN KINDEREN, EXCLUSIEF DE DOODGEBORENEN)
 B.- BRUSSELS GEWEST

GEBORTE JAAR VAN DE MOEDER	LEEFTIJD VAN DE MOEDER IN VER- STREKEN JAREN	DUUR VAN											
		< 1 JAAR	1 JAAR	2 JAAR	3 JAAR	4 JAAR	5 JAAR	6 JAAR	7 JAAR	8 JAAR	9 JAAR	10 JAAR	11 JAAR
	< 15												
	TOTAAL :												
1962	15	3											
1961	15	7	9										
1961	16	11	6	2									
1960	16	22	16	1									
1960	17	36	16	10	3	1		1					
1959	17	34	31	11	4	1							
1959	18	42	34	18	6	1	1						
1958	18	73	59	30	11	4	3						
1958	19	69	51	30	6	7	1		1				
1957	19	65	77	40	21	12	1	2					
	TOTAAL :	362	299	142	51	26	6	3	1				
1957	20	80	74	38	36	10	2	2					
1956	20	99	96	36	29	18	6	4	1	1			
1956	21	70	84	70	42	18	9	3					
1955	21	71	84	74	50	30	17	12	8	1	1		1
1955	22	78	109	79	58	26	18	15	3		1		
1954	22	63	121	80	70	35	32	20	6	4			1
1954	23	59	103	87	44	47	27	10	5	4	2	3	
1953	23	58	93	94	92	59	38	20	14	6	1		
1953	24	46	90	91	85	50	38	15	19	9	1	1	1
1952	24	49	87	82	80	69	49	27	23	9	2	2	
	TOTAAL :	673	941	731	586	362	236	128	79	34	8	6	3
1952	25	44	80	82	78	60	54	36	18	11	10	2	1
1951	25	52	74	96	79	72	50	31	21	24	10	4	
1951	26	41	53	76	70	76	68	37	19	11	5	5	2
1950	26	29	61	77	78	84	69	35	23	29	11	11	2
1950	27	36	60	70	48	77	54	38	41	29	12	7	5
1949	27	24	29	43	66	51	55	30	31	19	20	9	6
1949	28	11	34	34	41	58	61	42	24	24	14	15	6
1948	28	26	45	38	41	47	59	39	39	23	21	15	12
1948	29	22	34	27	30	41	34	31	36	31	17	16	4
1947	29	24	22	29	32	27	42	31	30	23	15	15	13
	TOTAAL :	309	492	572	563	593	546	350	282	224	135	99	51
1947	30	21	18	19	23	32	41	25	28	25	14	12	13
1946	30	12	23	16	27	30	22	19	24	20	15	14	15
1946	31	10	18	11	16	16	27	23	18	18	9	17	10
1945	31	7	18	14	17	14	19	21	22	20	10	15	9
1945	32	11	10	11	11	15	22	9	13	5	14	16	10
1944	32	14	9	10	11	13	11	10	13	8	11	13	10
1944	33	10	12	12	9	7	6	5	13	8	14	14	17
1943	33	5	12	11	8	7	2	10	5	7	6	14	10
1943	34	7	9	5	7	6	7	6	5	8	10	11	5
1942	34	5	6	8	3	5	5	7	10	7	14	3	7
	TOTAAL :	102	135	117	132	145	162	135	151	126	117	129	106
1942	35	4	3	5	6	5	7	5	7	8	7	5	6
1941	35	6	8	7	2	4	4		9	3	1	4	2
1941	36	1	5	3	4	1		3	1	2	2	4	1
1940	36		2	3	1	2	4	1	3	3	6	2	4
1940	37	4	5	2	2	1		3	2	3	4	5	1
1939	37	3	1		1	2			1	3	5	6	2
1939	38	3	1	4	3	1	1		2	1	1	1	2
1938	38	3	4	2				1	1	3	2	2	1
1938	39	2	2	1	1	2	1	1			1		
1937	39			1	2						1	1	1
	TOTAAL :	26	31	28	22	18	17	14	26	26	30	30	20

HET HUWELIJK

12 JAAR	13 JAAR	14 JAAR	15 JAAR	16 JAAR	17 JAAR	18 JAAR	19 JAAR	20-21 JAAR	22-24 JAAR	25-29 JAAR	30 JAAR EN +	DUUR ON- BEKEND	TOTAAL
													3
												1	16
													20
													39
												1	67
													82
												1	102
													181
													165
													218
												3	893
												1	243
												3	293
												1	297
												2	351
												2	389
												3	435
												1	392
												2	477
1												1	448
	1											5	485
1	1											21	3810
	1											2	479
1												4	518
												1	464
2			2									4	517
1	2		1										481
3												2	388
5	1											2	372
10	3			2									420
5	7		3		2							1	341
12	3		3	4								1	326
39	17	9	6	2								17	4306
8	5	2	1	1		1						2	291
7	7	4	1	5									261
10	5	2										2	212
10	6	6	3	1		2						3	217
9	9	3	2	1	3	1	1					1	177
13	9	7	10	3	4	1	1	1				2	184
6	12	4	4	3	3	2	1						162
10	6	8	7	2	5	5		2					142
7	7	3	1	2	3	1							110
9	7	1	4	1	4	4	4	2	2			2	120
89	73	40	33	19	23	16	7	5	2			12	1876
6	7	7	6	1	1	2						1	101
4	4	9	9	2	3	5			2			1	89
2	1	5	1	4	1	1	5					1	48
7	6	12	8	3	2	10	3	5	4			2	93
3	1	2	1	1	5	3	1	3	2				53
2	2	6	1	5	4	1	3	7	3			1	59
3		2	2	4	3	5	4	2	1				46
2	4	3		4	2	2	4	5	3	1			49
	2	2	4	2	2	1	3	3	2				32
		3	1	4	4	1	3	3	2	1			28
29	27	51	32	30	27	31	26	32	17	2		6	598

22.- (VERVOLG)
B.- BRUSSELS GEWEST

GEBORTE JAAR VAN DE MOEDER	LEEFTIJD VAN DE MOEDER IN VER- STREKEN JAREN	DUUR VAN											
		< 1 JAAR	1 JAAR	2 JAAR	3 JAAR	4 JAAR	5 JAAR	6 JAAR	7 JAAR	8 JAAR	9 JAAR	10 JAAR	11 JAAR
1937	40	1			1	1	2			1		1	2
1936	40				3		1	3				1	
1936	41		1		2		2	1	1				
1935	41					1		1	1		1	1	1
1935	42	2	2						1	1			
1934	42	1			2								
1934	43							1		1			
1933	43				1	1	1						
1933	44										1		
1932	44											1	1
	TOTAAL :	4	3		9	3	6	6	3	3	2	4	4
1932	45												
1931	45												
1931	46												
1930	46								1				
1930	47												
1929	47												
1929	48												
1928	48												
1928	49												
1927	49												
	TOTAAL :								1				
1927	50												
1926	50												
	> 50												
	TOTAAL :												
LEEFTIJD ONBEKEND				1	1							1	
ALGEMEEN TOTAAL		1476	1901	1591	1364	1147	973	636	543	413	292	269	184

HET HUWELIJK													TOTAAL
12 JAAR	13 JAAR	14 JAAR	15 JAAR	16 JAAR	17 JAAR	18 JAAR	19 JAAR	20-21 JAAR	22-24 JAAR	25-29 JAAR	30 JAAR EN +	DUUR ON- BEKEND	
		2			2	1	2	2	3	1			22
			1	2			2	2	7	2		1	25
1				1	2		2	2	1	1			17
		2	1	1		1	2	4	3				18
		1	2	1	1	1		1					12
				2	1		2	1		1			12
							1	2	1				8
1					2	1		1	2	1			10
					1			1	1	1			6
				1				1	1			1	6
2		5	4	8	8	4	13	17	19	7		2	136
								1					1
		2		1						1			2
		1								1			4
										1			2
		3		1				1		3			9
												1	4
160	118	108	75	60	58	51	46	55	38	12		62	11632

22.-WETTIGE GEBOORTEN NAAR DE LEEFTIJD EN HET GEBOORTEJAAR VAN DE MOEDER
 EN NAAR DE DUUR VAN HET HUIDIGE HUWELIJK - JAAR 1977
 (INCLUSIEF DE WETTIGE LEVEND GEBOREN MAAR LEVENLOOS AANGEGEVEN KINDEREN, EXCLUSIEF DE DOODGEBORENEN)
 C.- VLAAMS GEMEST

GEBORTE JAAR VAN DE MOEDER	LEEFTIJD VAN DE MOEDER IN VER- STREKEN JAREN	DUUR VAN											
		< 1 JAAR	1 JAAR	2 JAAR	3 JAAR	4 JAAR	5 JAAR	6 JAAR	7 JAAR	8 JAAR	9 JAAR	10 JAAR	11 JAAR
	< 15												
	TOTAAL :												
1962	15	7	4										
1961	15	19	3		1								
1961	16	80	7										
1960	16	117	20	3			1						
1960	17	244	48	13	2								
1959	17	299	60	18	4	1							
1959	18	414	112	37	8		1						
1958	18	515	141	66	21	10							
1958	19	668	267	86	17	3	3	1					
1957	19	709	320	134	35	21	7	3		2			
	TOTAAL :	3072	982	357	88	35	12	4		2			
1957	20	613	500	225	82	24	8						
1956	20	688	558	304	111	48	16	4	1				
1956	21	528	723	501	211	63	18	7	1	1			
1955	21	580	711	500	265	88	28	12	6	1	1	1	
1955	22	425	742	646	422	178	65	12	5	2	1	1	
1954	22	421	696	657	463	185	91	30	14	1	3	1	
1954	23	373	735	724	554	341	166	46	12	2	2	1	
1953	23	308	583	786	705	396	168	68	26	10	2	2	2
1953	24	220	505	730	746	539	278	105	33	7	2	2	1
1952	24	218	478	692	774	538	313	146	37	21	7		
	TOTAAL :	4374	6231	5765	4333	2400	1151	430	135	45	18	6	3
1952	25	170	345	562	713	650	445	192	82	29	8	3	
1951	25	156	343	483	654	682	471	245	114	36	20	4	1
1951	26	128	236	407	551	652	544	338	148	53	12	9	2
1950	26	119	207	295	534	583	540	357	206	104	30	17	8
1950	27	99	170	234	401	506	496	374	230	142	61	11	6
1949	27	75	109	197	312	439	472	445	269	123	83	36	6
1949	28	77	101	144	258	342	421	396	332	185	103	48	16
1948	28	79	73	113	194	308	364	392	331	179	107	57	30
1948	29	67	94	111	135	238	272	333	307	254	142	87	32
1947	29	63	58	69	106	190	211	253	289	237	146	93	30
	TOTAAL :	1033	1736	2615	3858	4590	4236	3325	2308	1342	712	365	131
1947	30	47	71	59	96	122	160	226	237	235	189	129	61
1946	30	48	56	55	73	115	153	185	196	192	173	116	72
1946	31	43	40	57	58	70	95	118	152	191	192	143	91
1945	31	38	30	41	53	59	70	95	115	137	131	131	61
1945	32	33	28	33	30	40	46	68	88	107	128	111	119
1944	32	24	24	38	48	37	51	58	83	87	86	110	85
1944	33	31	24	28	20	40	31	31	60	71	87	89	84
1943	33	28	20	16	23	26	28	38	41	68	65	74	90
1943	34	22	13	20	25	24	20	27	31	34	42	56	56
1942	34	10	10	20	9	18	16	23	21	30	31	32	68
	TOTAAL :	324	316	367	435	551	670	869	1024	1152	1124	991	787
1942	35	13	11	12	11	7	11	19	24	27	32	29	42
1941	35	10	11	9	10	10	14	12	7	17	24	26	37
1941	36	15	10	17	7	4	7	14	12	18	5	14	21
1940	36	14	5	10	8	8	10	9	11	8	19	22	24
1940	37	8	10	11	11	7	7	7	9	7	10	15	13
1939	37	7	7	3	7	10	3	8	9	3	8	10	15
1939	38	7	4	12	8	3	3	6	6	3	9	7	11
1938	38	7	8	5	8	5	6	4	2	10	2	4	9
1938	39	7	3	4	9	6	4	8	4	4	5	8	7
1937	39	4	8	3	4	5	3	4	2	4	3	5	3
	TOTAAL :	92	77	86	83	65	68	91	86	101	117	140	182

HET HUWELIJK													TOTAAL
12 JAAR	13 JAAR	14 JAAR	15 JAAR	16 JAAR	17 JAAR	18 JAAR	19 JAAR	20-21 JAAR	22-24 JAAR	25-29 JAAR	30 JAAR EN +	DUUR ON- BEKEND	
													11
													23
													87
													141
													307
													382
													572
													753
													1045
													1231
													4552
													1452
													1730
												4	2057
													2193
												2	2501
												1	2563
												2	2958
												1	3057
												1	3167
												1	3225
												12	24903
												2	3201
													3210
2	1											2	3084
4		1										1	3006
2		1										2	2735
3	4	1	1									3	2578
3	4	1	1	1	1							2	2436
10	5	1	1	1		1							2245
15	5	1										1	2094
17	2	1	6	3	1								1775
56	21	7	9	5	2							13	26364
30	9	5	1	1								1	1679
40	19	6	3	2					1			1	1506
43	20	3	1	1									1318
48	22	6	10	3	2		1					1	1054
65	35	20	4	4	2	1							962
70	35	29	10	10	3	4				4			896
50	44	30	14	3	5					1		1	744
63	69	28	23	12	4	5	1			1			723
86	56	48	22	5	6	3	1			2			599
66	45	39	19	13	8	3	1						482
561	354	214	107	54	30	16	4	9				4	9963
44	49	33	25	19	5	1	1	1					416
42	33	44	30	9	16	5	5	6		2		1	380
36	36	31	33	19	17	4	6	3		1			330
25	30	34	29	9	16	18	9	11		3	1	2	335
23	28	28	26	30	29	12	4	2		2			299
12	24	33	34	24	19	16	6	4		4	1	1	268
16	20	24	24	28	10	22	6	3		3			235
7	11	20	14	25	27	16	11	9		3	2	1	216
8	14	13	19	13	17	15	12	4		6		1	191
5	6	11	8	14	26	14	16	7		4		1	160
218	251	271	242	190	182	123	76	50	28	4		7	2830

22.- (VERVOLG)
C.- VLAAMS GEWEST

GEBORTE JAAR VAN DE MOEDER	LEEFTIJD VAN DE MOEDER IN VER- STREKEN JAREN	DUUR VAN											
		< 1	1	2	3	4	5	6	7	8	9	10	11
		JAAR	JAAR	JAAR	JAAR	JAAR	JAAR	JAAR	JAAR	JAAR	JAAR	JAAR	JAAR
1937	40	7	3	9	4	6	3	3	3	2	5	5	3
1936	40	3	4		4	2	2	1	1	2	1	1	3
1936	41		5	5		1	1	1	3	1	3		2
1935	41	3	3		1	2		1	1	1	2		3
1935	42	3	1	2			2	3		1	1	1	3
1934	42		3	2		4			1		1		1
1934	43	1	3		2			1			2	1	
1933	43			1	1	1			2	1			
1933	44			1	1				1			2	1
1932	44	2	2	1					2	3	1		
	TOTAAL :	19	24	21	13	16	8	10	14	11	16	10	16
1932	45			1					1	1			
1931	45				1								
1931	46						1	1					
1930	46				2								
1930	47	1		1									
1929	47					1					1		
1929	48						1						
1928	48												
1928	49												
1927	49												
	TOTAAL :	1		2	3	1	2	2	1	1	1		
1927	50		1										
1926	50												
	> 50		1										
	TOTAAL :		2										
LEEFTIJD ONBEKEND					1			2				1	
ALGEMEEN TOTAAL		8915	9368	9213	8814	7658	6147	4733	3568	2654	1988	1513	1119

HET HUWELIJK													TOTAAL
12 JAAR	13 JAAR	14 JAAR	15 JAAR	16 JAAR	17 JAAR	18 JAAR	19 JAAR	20-21 JAAR	22-24 JAAR	25-29 JAAR	30 JAAR EN +	DUUR ON- BEKEND	
6	7	12	10	18	11	7	9	17	2				152
4	1	2	7	5	6	8	12	10	7	2			88
3	4	4	4	4	6	6	10	21	4				88
2	3		4	8	12	9	11	13	5				84
2	2	3	3	3	6	7	6	11	4			1	65
3	2	3		5	2	3	8	14	8	5			65
	2	2	2	2	4	4	4	9	7	4			50
2		1	3	4	3	1	3	8	7	2		1	41
	1			1		1	3	4	8	3	1		28
1	1					2	1	5	6	2			29
23	23	27	33	50	50	48	67	112	58	18	1	2	690
		1				2			5	3			14
		1					1	2	3	2			11
	1	3	1		1	1		3	1	2			9
							1	2		1			10
							1	1			1		5
													5
							1			1			1
	1												2
													1
	2	5	1		1	3	5	8	9	10			58
													1
													1
													2
													4
858	651	524	392	299	265	190	152	179	95	32	1	38	69366

22.-WETTIGE GEBOORTEN NAAR DE LEEFTIJD EN HET GEBOORTEJAAR VAN DE MOEDER
 EN NAAR DE DUUR VAN HET HUIDIGE HUWELIJK - JAAR 1977
 (INCLUSIEF DE WETTIGE LEVENDE GEBOREN MAAR LEVENLOOS AANGEGEVEN KINDEREN, EXCLUSIEF DE DOODGEBORENEN)
 D.- WAALS GEWEST

GEBORTE JAAR VAN DE MOEDER	LEEFTIJD VAN DE MOEDER IN VER- STREKEN JAREN	DUUR VAN											
		< 1 JAAR	1 JAAR	2 JAAR	3 JAAR	4 JAAR	5 JAAR	6 JAAR	7 JAAR	8 JAAR	9 JAAR	10 JAAR	11 JAAR
	< 15	1											
	TOTAAL :	1											
1962	15	11	1										
1961	15	22											
1961	16	51	8	5	1								
1960	16	73	18	3			1						
1960	17	173	30	14	1	1							
1959	17	188	48	20									
1959	18	262	108	37	10								
1958	18	393	110	41	13	2							
1958	19	392	215	95	23	9	2	1	2				
1957	19	462	217	100	36	12	2	1					
	TOTAAL :	2027	755	315	84	24	5	2	2				
1957	20	385	350	162	77	36	8	2		1			
1956	20	426	318	185	80	27	10	3					
1956	21	373	420	294	148	46	13	5		1		1	
1955	21	329	365	271	167	73	31	7		2			
1955	22	298	422	319	242	118	51	13	8	3		1	
1954	22	275	354	329	241	144	68	21	8	2	1		
1954	23	209	345	382	307	216	97	47	7	3	2		
1953	23	190	284	324	278	211	110	55	22	7		1	
1953	24	143	256	329	314	285	139	74	23	10	1		1
1952	24	157	252	278	336	253	168	70	38	15	5	3	
	TOTAAL :	2785	3366	2873	2190	1409	695	297	108	42	9	6	1
1952	25	123	173	285	307	287	227	115	56	29	6	3	
1951	25	92	144	218	303	256	192	136	66	36	12	3	1
1951	26	86	141	200	258	258	208	141	98	49	16	9	
1950	26	89	156	156	204	235	211	155	95	58	25	9	3
1950	27	67	104	150	189	230	211	184	116	95	42	14	6
1949	27	53	88	125	147	188	203	167	126	82	40	33	9
1949	28	54	63	110	124	145	194	152	119	100	51	34	14
1948	28	56	73	90	110	145	160	160	128	93	73	47	16
1948	29	49	68	66	67	105	140	162	159	100	77	50	33
1947	29	41	45	62	64	87	112	131	116	90	70	50	31
	TOTAAL :	710	1055	1462	1773	1936	1858	1503	1079	732	412	252	113
1947	30	42	42	39	56	71	95	94	105	78	82	82	73
1946	30	40	42	34	42	72	70	74	103	84	85	70	49
1946	31	27	51	40	31	40	66	63	93	75	73	57	55
1945	31	25	29	23	23	28	35	58	49	48	37	48	37
1945	32	22	19	16	15	14	25	25	41	46	37	42	50
1944	32	23	20	16	14	16	18	30	28	40	32	34	39
1944	33	17	17	13	17	19	22	26	31	31	36	35	33
1943	33	12	9	13	5	15	14	14	9	25	27	37	21
1943	34	12	11	8	11	6	5	15	9	24	12	20	26
1942	34	12	6	12	6	8	20	6	10	9	15	18	19
	TOTAAL :	232	246	214	220	289	370	405	478	460	436	443	402
1942	35	14	10	7	12	3	11	8	11	8	11	14	16
1941	35	12	4	8	15	10	11	5	8	9	7	14	7
1941	36	5	8	3	7	8	4	6	5	6	11	17	12
1940	36	3	3	7	5	5	4	4	5	6	9	10	6
1940	37	8	6	5	5	6	5	6	3	7	1	5	13
1939	37	6	4	5	4	3	4	5	2	2	10	4	6
1939	38	3	5	6	4	2	1	4	3	1	9	1	3
1938	38	5	3	3	2	5	2	4	1	5	3	5	6
1938	39	1	1	4	2	1	3	1	6	3	3	2	5
1937	39	4	4	3	2	3	1		5	3	2	3	1
	TOTAAL :	61	48	51	58	46	46	43	49	50	66	75	75

HET HUWELIJK													TOTAAL
12 JAAR	13 JAAR	14 JAAR	15 JAAR	16 JAAR	17 JAAR	18 JAAR	19 JAAR	20-21 JAAR	22-24 JAAR	25-29 JAAR	30 JAAR EN +	DUUR ON- BEKEND	
													1
													1
													12
													22
												1	66
													95
													219
													256
												1	418
												3	562
												4	743
												2	832
												11	3225
												2	1023
												1	1050
													1301
													1245
												1	1476
												3	1446
												2	1617
												3	1485
												6	1581
1												4	1580
1												22	13804
1												1	1612
													1460
	1											9	1474
2												2	1400
4	2											6	1420
8	1												1270
3	3			1								1	1168
6		1			1							2	1161
16	6	1	3	1	1							6	1110
13	4	1				1						1	918
53	17	3	4	2	1							28	12993
24	10	7	1	1	1							6	909
34	14	6	2	2	2							1	826
30	15	13	3	2	1							1	736
33	10	14	4	4	1							3	509
30	28	23	8	1	1		2					1	446
30	29	9	9	10	1		1	1				4	404
35	21	32	10	1	7	3	1						407
34	26	20	11	8	3	3							306
24	28	23	23	13	5	3	1					2	281
28	20	11	19	11	7	2	3	1	1				244
302	201	158	90	53	29	11	8	2	1			18	5068
23	17	17	16	13	10	4	4	1	1			2	233
10	13	19	8	14	8	6	4	1	1			1	195
15	18	20	16	18	11	9	4	1					204
24	11	18	20	13	10	8	5	2				2	180
5	9	12	11	15	13	5	7	7	1			2	157
7	6	20	14	20	14	13	5	2	2				158
7	7	5	8	14	12	3	9	4	3			2	116
8	5	13	6	8	8	16	9	9	1			1	128
6	9	2	11	11	6	10	10	13	4				114
3	8	6	7	9	5	13	6	11	4				103
108	103	132	117	135	97	87	63	51	17			10	1588

22.- (VERVOLG)
 D.- WAALS GEWEST

GEBORTE JAAR VAN DE MOEDER	LEEFTIJD VAN DE MOEDER IN VER- STREKEN JAREN	DUUR VAN											
		< 1 JAAR	1 JAAR	2 JAAR	3 JAAR	4 JAAR	5 JAAR	6 JAAR	7 JAAR	8 JAAR	9 JAAR	10 JAAR	11 JAAR
1937	40	6	4	5	2		2		2		2		2
1936	40	2		4		2		1		1		2	1
1936	41	3	2		1	1					3		1
1935	41	1	2	2	1	1			1	1	2		3
1935	42		2	2		3			2				2
1934	42	2	1			1			1	2			1
1934	43			1	2	1	1		1	1	2		1
1933	43	2					1						
1933	44			1	1								
1932	44										1		
	TOTAAL :	16	11	15	7	9	4	1	7	5	10	5	11
1932	45	1			1			1					
1931	45			1	1	1	1		1				
1931	46	1					1						
1930	46												
1930	47												
1929	47												
1929	48												
1928	48												
1928	49												
1927	49	1											
	TOTAAL :	3		1	2	1	2	1	1				
1927	50												
1926	50												
	> 50												
	TOTAAL :												
LEEFTIJD ONBEKEND		1	1	1							1		
ALGEMEEN TOTAAL		5836	5482	4932	4334	3714	2980	2252	1724	1289	934	781	602

HET HUWELIJK													
12 JAAR	13 JAAR	14 JAAR	15 JAAR	16 JAAR	17 JAAR	18 JAAR	19 JAAR	20-21 JAAR	22-24 JAAR	25-29 JAAR	30 JAAR EN +	DUUR ON- BEKEND	TOTAAL
1	2	5	2	7	9	9	7	7	3				79
2	4	6	3	4	5	4	5	3	6	1			56
	2	1		3	4		4	9	2			1	38
2	1	5	1	2	2	3	2	10	7			2	51
		1		3	1		2	4	8	2		1	33
	1	2		1	2	1	2	6	10	1			34
1	1	1	1	1	1			3	6	1			26
			1			3		5	6	3			21
		1			2	3	1	4	3	2		1	19
1						2	4		1				9
7	11	22	8	21	26	25	27	51	52	10		5	366
	1					1	1		2				8
1	1		1									1	7
									2	3			4
						1	1	1	1	1			5
								1	2				4
										1			4
						1							2
													1
													1
1	2		1			3	2	3	7	5		1	36
							1						1
							1						1
1									1				6
473	334	315	220	211	153	126	101	107	78	15		95	37088

23. - WETTIGE GEBOORTEN NAAR HET JAAR VAN HET HUWELIJK VAN DE MOEDER,
DE DUUR VAN DIT HUWELIJK EN DE LEEFTIJD VAN DE MOEDER BIJ HET HUWELIJK - JAAR 1977
(INCLUSIEF DE LEVEND GEBOREN MAAR LEVENLOOS AANGEGEVEN KINDEREN, EXCLUSIEF DE DOODGEBORENEN)
A. - HET RIJK

JAAR VAN HET HUWELIJK	DUUR VAN HET HUWELIJK	LEEFTIJD VAN DE MOEDER BIJ HET HUWELIJK											
		<15 JAAR	15 JAAR	16 JAAR	17 JAAR	18 JAAR	19 JAAR	20 JAAR	21 JAAR	22 JAAR	23 JAAR	24 JAAR	25 JAAR
1977	00		20	133	431	712	1034	899	727	523	400	241	194
1976	00	2	57	234	527	1076	1415	1457	1258	1000	724	567	412
1976	01	5	26	93	257	560	945	1244	1219	1049	804	586	427
1975	01	7	55	136	283	593	955	1214	1305	1007	829	564	436
1975	02	6	34	101	230	440	849	1064	1154	1082	858	614	396
1974	02	11	40	118	259	541	825	1105	1272	1123	866	586	409
1974	03	7	22	71	186	388	713	942	1140	1073	810	592	381
1973	03	11	20	101	233	491	737	1080	1215	1105	862	567	356
1973	04	4	25	75	137	307	598	873	965	929	755	488	335
1972	04	11	40	83	206	370	667	892	1067	960	735	549	304
	TOTAAL :	64	339	1145	2749	5478	8738	10770	11322	9851	7643	5354	3650
1972	05	7	17	41	137	305	486	745	813	793	628	401	270
1971	05	17	31	73	176	285	511	720	788	778	628	391	252
1971	06	8	14	39	110	209	354	535	610	599	521	297	182
1970	06	17	32	64	128	232	393	533	633	596	463	300	181
1970	07	5	18	32	80	166	273	399	481	492	367	225	129
1969	07	15	20	57	88	193	312	420	508	438	361	199	133
1969	08	7	9	29	63	124	265	288	384	346	263	150	95
1968	08	13	20	51	85	192	245	296	342	317	213	150	101
1968	09	7	4	25	40	110	154	247	286	246	186	119	65
1967	09	10	13	35	71	157	190	230	301	171	147	97	61
	TOTAAL :	106	178	446	978	1973	3183	4413	5146	4776	3777	2329	1469
1967	10	9	5	22	36	89	157	226	220	165	128	85	46
1966	10	12	12	33	86	115	155	197	198	167	127	55	47
1966	11	6	4	21	35	80	130	172	161	129	81	70	31
1965	11	4	9	22	47	91	120	125	139	127	88	49	32
1965	12	5	11	12	33	56	97	101	104	119	69	58	32
1964	12	5	13	29	48	67	94	100	105	107	51	55	30
1964	13	4	7	10	21	42	59	79	91	68	44	36	24
1963	13	10	16	12	38	51	71	101	77	61	49	35	28
1963	14	3	4	11	16	40	62	69	63	64	41	32	19
1962	14	7	8	18	32	49	61	45	64	65	58	34	20
	TOTAAL :	65	89	190	392	680	1006	1215	1222	1072	736	509	309
1962	15	4	3	4	16	24	41	49	52	36	25	30	11
1961	15	15	6	15	33	46	40	45	58	58	24	17	8
1961	16	6	6	6	5	24	24	33	41	41	24	24	2
1960	16	12	8	25	18	34	33	30	54	39	28	16	11
1960	17	7	6	11	15	21	26	36	29	27	21	10	7
1959	17	4	12	11	14	30	39	33	35	36	13	14	4
1959	18	2	4	6	5	13	23	30	36	18	5	12	6
1958	18	8	14	11	17	33	30	24	27	13	9	2	8
1958	19	2	2	5	9	10	20	24	18	17	9	3	5
1957	19	7	8	15	19	13	25	25	20	14	14	2	5
	TOTAAL :	67	69	109	151	248	301	329	370	299	172	130	67
1957	20	3	1	3	8	3	17	13	13	8	4	2	2
1956	20	9	6	13	9	14	18	21	16	14	7	1	2
1956	21	4	2	3	5	5	10	5	7	8	7	2	2
1955	21	5	6	5	7	6	8	12	9	7	2	1	1
1955	22	5	4	5	5	4	8	5	2	4	3	1	1
1954	22	11	6	6	2	10	10	9	10	2	1	1	
1954	23	1		5	5	1	3	8	3	4	1		
1953	23	4		1	6	5	6	3	1	1	1		
1953	24	2	2	2	2	1	5	2	2			1	
1952	24	4	4	2	3	2	5	3			1		
	TOTAAL :	43	31	45	50	51	90	81	63	48	27	9	8

23.- (VERVOLG)
A.- HET RIJK

JAAR VAN HET HUWELIJK	DUUR VAN HET HUWELIJK	L E E F T I J D V A N D E M O E D E R B I J H E T H U W E L I J K											
		<15	15	16	17	18	19	20	21	22	23	24	25
		JAAR	JAAR	JAAR	JAAR	JAAR	JAAR	JAAR	JAAR	JAAR	JAAR	JAAR	JAAR
1952	25	1			1	4		2	1				
1951	25	3	2		3	2		2	1	1	1		
1951	26			1	1	3		1	1				
1950	26	5		2	2	2	1						
1950	27	1			3			1					
1949	27		1	2			2	1					
1949	28	1	1										
1948	28			1		1							
1948	29												
1947	29						1						
	TOTAAL :	11	4	6	10	12	4	7	3	1	1		
1947	30	1											
1946	30												
1946	31												
1945	31												
1945	32												
1944	32												
1944	33												
1943	33												
1943	34												
1942	34												
	TOTAAL :	1											
1942	35												
1941	35												
	> 35												
	TOTAAL :												
DIJUR ONBEKEND													
ALGEMEEN TOTAAL		357	710	1941	4330	8442	13322	16815	18126	16047	12356	8331	5503

L E E F T I J D V A N D E M O E D E R B I J H E T H U W E L I J K

26 JAAR	27 JAAR	28 JAAR	29 JAAR	30 JAAR	31 JAAR	32 JAAR	33 JAAR	34 JAAR	35-39 JAAR	40-44 JAAR	45 JAAR EN +	L E E F - T I J D O N B E - K E N D	T O T A A L
													9
													15
													7
													12
													5
													6
													2
													2
													1
													59
													1
													1
					1	1	2		14	26	150	1	195
3539	2246	1553	1184	836	573	441	329	256	555	122	158	14	118086

23. - WETTIGE GEBOORTEN NAAR HET JAAR VAN HET HUWELIJK VAN DE MOEDER,
LE DUUR VAN DIT HUWELIJK EN DE LEEFTIJD VAN DE MOEDER BIJ HET HUWELIJK - JAAR 1977
(INCLUSIEF DE LEVEND GEBOREN MAAR LEVENLOOS AANGEGEVEN KINDEREN, EXCLUSIEF DE DOODGEBORENEN)
B. - BRUSSELS GENEST

JAAR VAN HET HUWELIJK	DUUR VAN HET HUWELIJK	LEEFTIJD VAN DE MOEDER BIJ HET HUWELIJK											
		<15 JAAR	15 JAAR	16 JAAR	17 JAAR	18 JAAR	19 JAAR	20 JAAR	21 JAAR	22 JAAR	23 JAAR	24 JAAR	25 JAAR
1977	00		1	13	34	34	64	61	61	59	47	37	33
1976	00	2	5	24	42	78	84	108	90	75	67	60	70
1976	01		11	18	31	64	84	85	81	97	80	85	53
1975	01	4	14	34	46	67	95	112	127	103	82	74	66
1975	02	2	9	18	36	40	61	81	88	99	76	64	52
1974	02	2	11	24	38	45	72	79	86	88	108	95	43
1974	03	2	5	12	31	37	50	56	86	77	76	48	36
1973	03	6	5	26	34	58	58	91	81	73	78	71	43
1973	04	2	8	10	21	23	44	45	63	64	74	56	27
1972	04	4	12	15	33	38	64	66	84	87	53	61	27
	TOTAAL :	24	81	194	346	484	676	784	847	822	741	651	450
1972	05	3	2	8	18	26	41	58	69	66	58	28	36
1971	05	3	7	17	33	35	45	49	57	58	65	47	31
1971	06	2	2	12	13	14	32	36	35	35	30	30	19
1970	06	8	15	17	21	31	32	38	37	40	26	23	20
1970	07	1	2	5	13	15	20	30	25	40	25	18	10
1969	07	10	6	20	26	20	34	30	35	33	24	25	15
1969	08	1	4	9	9	18	26	15	28	25	15	10	8
1968	08	5	6	11	17	32	28	26	23	23	15	8	9
1968	09	3	1	9	7	12	12	20	15	10	12	13	10
1967	09	2	3	8	11	22	18	14	14	12	12	6	13
	TOTAAL :	38	48	116	168	225	288	316	338	342	282	208	171
1967	10	2	2	5	6	10	12	13	15	16	11	13	3
1966	10	4	4	12	14	19	14	16	15	16	12	5	6
1966	11	2	2	5	6	6	12	13	10	11	4	4	1
1965	11	2	2	6	10	14	12	9	16	11	9	2	4
1965	12	1	2	6	8	8	6	10	5	8	4	2	3
1964	12	2	2	7	12	11	9	14	9	11	4	7	4
1964	13	2	1		4	6	7	7	5	6	1		
1963	13	2	10	4	6	8	14	8	8	4	7	2	5
1963	14	1	3	2	2	3	7	5	6	5	3	2	2
1962	14	2	3	4	6	4	6	2	9	11	6	3	3
	TOTAAL :	20	31	51	74	89	99	97	98	99	61	40	31
1962	15				2	2	2	4	4	2	1	3	
1961	15	7	1	3	12	6	6	6	6	2	1	1	1
1961	16	3	1	2	1	2		3	1	3	2	1	
1960	16	4		5	2	2	3	3	6	4	3	2	
1960	17	1	3	2	3	3		4	3	2	2		
1959	17		5	5	2	4	3	4	2	4	2		
1959	18	1	2	2	2		2	2	1	1		1	
1958	18	3	4	4	6	11	4	2	1		1		1
1958	19	1			2	1	3	2	2	2		1	
1957	19	2	4	3	3	4	5	3	4	2	2		
	TOTAAL :	22	20	26	35	35	28	33	30	22	14	9	2
1957	20		1		2		3	1	1	1	1		
1956	20	2	2	6	5	3	3	2	2	1			
1956	21	1								1		1	
1955	21	3		4	2	1	1	2		1	1		
1955	22		1		2	3	3			1			
1954	22	4	2	2	2	4	1		1	1			
1954	23	1											
1953	23	1				1							
1953	24	1					1						
1952	24	3		1	1		1						
	TOTAAL :	16	6	13	14	12	13	5	4	4	3	1	

23. - (VERVOLG)
B. - BRUSSELS GEWEST

JAAR VAN HET HUWELIJK	DUUR VAN HET HUWELIJK	L E E F T I J D V A N D E M O E D E R B I J H E T H U W E L I J K											
		<15 JAAR	15 JAAR	16 JAAR	17 JAAR	18 JAAR	19 JAAR	20 JAAR	21 JAAR	22 JAAR	23 JAAR	24 JAAR	25 JAAR
1952	25												
1951	25	1	1		1								
1951	26												
1950	26	3			1		1						
1950	27	1			1								
1949	27						1						
1949	28												
1948	28					1							
1948	29												
1947	29												
	TOTAAL :	5	1		3	1	2						
1947	30												
1946	30												
1946	31												
1945	31												
1945	32												
1944	32												
1944	33												
1943	33												
1943	34												
1942	34												
	TOTAAL :												
1942	35												
1941	35												
	> 35												
	TOTAAL :												
DUUR ONBEKEND													
ALGEMEEN TOTAAL		125	187	400	640	846	1106	1235	1317	1291	1101	909	654

LEEFTIJD VAN DE MOEDER BIJ HET HUWELIJK

26 JAAR	27 JAAR	28 JAAR	29 JAAR	30 JAAR	31 JAAR	32 JAAR	33 JAAR	34 JAAR	35-39 JAAR	40-44 JAAR	45 JAAR EN +	LEEF- TIJD ONBE- KEND	TOTAAL
													3
													5
													2
													1
													1
													12
						1			2	9	49	1	62
469	351	238	199	138	93	72	58	55	79	16	49	4	11632

23.- WETTIGE GEBORTEN NAAR HET JAAR VAN HET HUWELIJK VAN DE MOEDER,
DE DUUR VAN DIT HUWELIJK EN DE LEEFTIJD VAN DE MOEDER BIJ HET HUWELIJK - JAAR 1977
(INCLUSIEF DE LEVEND GEBOREN MAAR LEVENLOOS AANGEGEVEN KINDEREN, EXCLUSIEF DE DOODGEBORENEN)
C.- VLAAMS GEMEST

JAAR VAN HET HUWELIJK	DUUR VAN HET HUWELIJK	L E E F T I J D V A N D E M O E D E R B I J H E T H U W E L I J K											
		<15 JAAR	15 JAAR	16 JAAR	17 JAAR	18 JAAR	19 JAAR	20 JAAR	21 JAAR	22 JAAR	23 JAAR	24 JAAR	25 JAAR
1977	00		7	75	235	405	636	529	401	269	229	119	91
1976	00		24	126	308	547	793	815	736	565	409	297	215
1976	01	4	7	46	118	284	530	764	740	652	465	323	249
1975	01	3	22	54	124	290	517	713	779	623	500	330	214
1975	02		11	44	99	236	514	673	699	691	525	371	207
1974	02	5	11	53	123	291	473	682	825	729	519	322	224
1974	03	3	11	27	80	198	425	581	766	697	502	365	244
1973	03	1	11	37	124	262	436	685	790	703	570	326	203
1973	04	1	8	29	60	167	354	571	637	621	472	303	208
1972	04	5	16	51	99	172	364	551	713	617	478	338	192
TOTAAL :		22	128	542	1370	2852	5042	6564	7086	6167	4669	3094	2047
1972	05	2	7	20	64	173	297	469	556	518	395	259	144
1971	05	11	14	29	84	149	289	459	518	498	377	227	151
1971	06	2	6	11	52	110	213	340	395	408	334	183	103
1970	06	7	13	24	63	125	243	336	433	391	296	200	100
1970	07	2	9	19	42	84	157	254	333	312	235	126	74
1969	07	2	7	17	35	105	182	268	326	291	222	129	81
1969	08	2	2	12	28	54	155	186	254	242	180	97	65
1968	08	5	5	22	35	91	122	179	230	203	147	93	66
1968	09	4	2	9	15	64	87	155	191	173	139	73	42
1967	09	5	6	17	27	99	94	144	192	120	100	65	37
TOTAAL :		42	71	180	445	1054	1839	2790	3428	3156	2425	1452	863
1967	10	5	1	9	17	46	91	138	143	111	89	47	27
1966	10	3	4	11	38	53	84	116	131	110	83	34	24
1966	11	3	1	11	16	39	55	101	109	89	61	52	22
1965	11	2	3	6	23	36	62	71	80	85	58	36	23
1965	12	2	3	2	13	26	53	59	62	81	44	44	21
1964	12	3	4	12	21	30	54	58	68	66	34	27	15
1964	13		5	4	9	24	32	46	63	49	28	25	17
1963	13	4	6	2	15	25	33	62	45	41	33	27	17
1963	14	2	1	2	3	15	29	41	42	39	26	22	12
1962	14	3	4	6	11	30	35	30	36	36	35	21	13
TOTAAL :		27	32	65	166	324	528	722	779	707	491	335	191
1962	15	1	2	1	7	12	23	27	35	23	18	18	7
1961	15	7	3	7	12	22	17	28	32	40	15	11	5
1961	16	1	3	4	3	11	13	18	27	23	14	13	2
1960	16	5	3	10	6	19	10	12	29	24	19	7	8
1960	17	1	2	3	6	7	15	20	13	20	10	7	6
1959	17	3	5	4	6	18	25	16	24	27	5	12	2
1959	18	1	1	1	1	3	17	20	19	10	4	9	5
1958	18	3	7	3	6	13	18	12	11	10	7	2	2
1958	19	1	1	1	3	4	7	8	11	11	6	2	5
1957	19	2	1	8	9	5	15	14	11	11	10	1	1
TOTAAL :		24	28	42	59	114	160	175	212	199	108	82	43
1957	20	3		2	3	2	3	7	10	6	2	1	2
1956	20	5	4	4	3	5	7	15	9	10	5	1	2
1956	21	2	1		1	3	8	2	4	6	4	1	2
1955	21	2	6	1	2	2	4	5	5	2	1	1	1
1955	22		2	1	3		4	3	2	3	2	1	
1954	22	4	3	3	3	3	2	2	5	2	1		
1954	23			3	3		1	4	2	4	1		
1953	23	3		1	3	3	4	2	1	1			
1953	24	1					1	1	2				
1952	24	1	2	1		2	2	2					
TOTAAL :		21	18	16	18	20	36	43	40	32	16	5	7

23. - (VERVOLG)
 C. - VLAAMS GENEST

JAAR VAN HET HUWELIJK	DUUR VAN HET HUWELIJK	L E E F T I J D V A N D E M O E D E R B I J H E T H U W E L I J K											
		<15 JAAR	15 JAAR	16 JAAR	17 JAAR	18 JAAR	19 JAAR	20 JAAR	21 JAAR	22 JAAR	23 JAAR	24 JAAR	25 JAAR
1952	25	1				3		2	1				
1951	25	2			2	2		2		1	1		
1951	26				1	1		1					
1950	26	2		2		2							
1950	27				1			1					
1949	27			1									
1949	28	1	1										
1948	28			1									
1948	29												
1947	29												
	TOTAAL :	6	1	4	4	8		6	1	1	1		
1947	30	1											
1946	30												
1946	31												
1945	31												
1945	32												
1944	32												
1944	33												
1943	33												
1943	34												
1942	34												
	TOTAAL :	1											
1942	35												
1941	35												
	> 35												
	TOTAAL :												
DUUR ONBEKEND													
ALGEMEEN TOTAAL		143	278	849	2062	4372	7605	10300	11546	10262	7710	4968	3151

L E E F T I J D V A N D E M O E D E R B I J H E T H U W E L I J K													
26 JAAR	27 JAAR	28 JAAR	29 JAAR	30 JAAR	31 JAAR	32 JAAR	33 JAAR	34 JAAR	35-39 JAAR	40-44 JAAR	45 JAAR EN +	L E E F - T I J D O N B E - K E N D	TOTAAL
													7 10 3 6 2 1 2 1
													32 1
													1
							1		5	4	28		38
1906	1165	816	627	414	291	207	175	130	295	57	33	4	69366

23. - WETTIGE GEBOORTEN NAAR HET JAAR VAN HET HUWELIJK VAN DE MOEDER,
DE DUUR VAN DIT HUWELIJK EN DE LEEFTIJD VAN DE MOEDER BIJ HET HUWELIJK - JAAR 1977
(INCLUSIEF DE LEVEND GEBOREN MAAR LEVENLOOS AANGEGEVEN KINDEREN, EXCLUSIEF DE DOODGEBORENEN)
D. - WAALS GENEST

JAAR VAN HET HUWELIJK	DUUR VAN HET HUWELIJK	LEEFTIJD VAN DE MOEDER BIJ HET HUWELIJK											
		<15 JAAR	15 JAAR	16 JAAR	17 JAAR	18 JAAR	19 JAAR	20 JAAR	21 JAAR	22 JAAR	23 JAAR	24 JAAR	25 JAAR
1977	00		12	45	162	273	334	309	265	195	124	85	70
1976	00		28	84	177	451	538	534	432	360	248	210	127
1976	01	1	8	29	108	212	331	395	398	300	259	178	125
1975	01		19	48	113	236	343	389	399	281	247	160	156
1975	02	4	14	39	95	164	274	310	367	292	257	179	137
1974	02	4	18	41	98	205	280	344	361	306	239	169	142
1974	03	2	6	32	75	153	238	305	288	299	232	179	101
1973	03	4	4	38	75	171	243	304	344	329	214	170	110
1973	04	1	9	36	56	117	200	257	265	244	209	129	100
1972	04	2	12	17	74	160	239	275	270	256	204	150	85
	TOTAAL :	18	130	409	1033	2142	3020	3422	3389	2862	2233	1609	1153
1972	05	2	8	13	55	106	148	218	188	209	175	114	90
1971	05	3	10	27	59	101	177	212	213	222	186	117	70
1971	06	4	6	16	45	85	109	159	180	156	157	84	60
1970	06	2	4	23	44	76	118	159	163	165	141	77	61
1970	07	2	7	8	25	67	96	115	123	140	107	81	45
1969	07	3	7	20	27	68	96	122	147	114	115	45	37
1969	08	4	3	8	26	52	84	87	102	79	68	43	22
1968	08	3	9	18	33	69	95	91	89	91	51	49	26
1968	09		1	7	18	34	55	72	80	63	35	33	13
1967	09	3	4	10	33	36	78	72	95	39	35	26	11
	TOTAAL :	26	59	150	365	694	1056	1307	1380	1278	1070	669	435
1967	10	2	2	8	13	33	54	75	62	38	28	25	16
1966	10	5	4	10	34	43	57	65	52	41	32	16	17
1966	11	1	1	5	13	35	63	58	42	29	16	14	8
1965	11		4	10	14	41	46	45	43	31	21	11	5
1965	12	2	6	4	12	22	38	32	37	30	21	12	8
1964	12		7	10	15	26	31	28	28	30	13	21	11
1964	13	2	1	6	8	12	20	26	23	13	15	11	7
1963	13	4		6	17	18	24	31	24	16	9	6	6
1963	14			7	11	22	26	23	15	20	12	8	5
1962	14	2	1	8	15	15	20	13	19	18	17	10	4
	TOTAAL :	18	26	74	152	267	379	396	345	266	184	134	87
1962	15	3	1	3	7	10	16	18	13	11	6	9	4
1961	15	1	2	5	9	18	17	11	20	16	8	5	2
1961	16	2	2		1	11	11	12	13	15	8	10	
1960	16	3	5	10	10	13	20	15	19	11	6	7	3
1960	17	5	1	6	6	11	11	12	13	5	9	3	1
1959	17	1	2	2	6	8	11	13	9	5	6	2	2
1959	18		1	3	2	10	4	8	16	7	1	2	1
1958	18	2	3	4	5	9	8	10	15	3	1		5
1958	19	1	1	4	4	5	10	14	5	4	3		
1957	19	3	3	4	7	4	5	8	5	1	2	1	4
	TOTAAL :	21	21	41	57	99	113	121	128	78	50	39	22
1957	20			1	3	1	11	5	2	1	1	1	
1956	20	2		3	1	6	8	4	5	3	2		
1956	21	1	1	3	4	2	2	3	3	1	2		
1955	21				3	3	3	5	4	4			
1955	22		1	4		1	1	2			1		1
1954	22	3	1	1		3	7	7	4	1		1	
1954	23			2	2	1	2	4	1				
1953	23				3	1	2	1			1		
1953	24		2	2		1	3	1				1	
1952	24		2		2		2	1			1		
	TOTAAL :	6	7	16	18	19	41	33	19	10	8	3	1

23.- (VERVOLG)
D.- WAALS GENEST

JAAR VAN HET HUWELIJK	DUUR VAN HET HUWELIJK	L E E F T I J D V A N D E M O E D E R B I J H E T H U W E L I J K											
		<15	15	16	17	18	19	20	21	22	23	24	25
		JAAR	JAAR	JAAR	JAAR	JAAR	JAAR	JAAR	JAAR	JAAR	JAAR	JAAR	JAAR
1952	25				1	1							
1951	25		1							1			
1951	26			1		2				1			
1950	26				1								
1950	27				1								
1949	27		1	1			1	1					
1949	28												
1948	28												
1948	29												
1947	29							1					
	TOTAAL :		2	2	3	3	2	1	2				
1947	30												
1946	30												
1946	31												
1945	31												
1945	32												
1944	32												
1944	33												
1943	33												
1943	34												
1942	34												
	TOTAAL :												
1942	35												
1941	35												
	> 35												
	TOTAAL :												
DUUR ONBEKEND													
ALGEMEEN TOTAAL		89	245	692	1628	3224	4611	5280	5263	4494	3545	2454	1698

L E E F T I J D V A N D E M O E D E R B I J H E T H U W E L I J K													
26 JAAR	27 JAAR	28 JAAR	29 JAAR	30 JAAR	31 JAAR	32 JAAR	33 JAAR	34 JAAR	35-39 JAAR	40-44 JAAR	45 JAAR EN +	L E E F - T I J D O N B E - K E N D	TOTAAL
													2
													2
													4
													1
													1
													4
													1
													15
					1		1		7	13	73		95
1164	730	499	358	284	189	162	96	71	181	49	76	6	37088

24.-WETTIGE GEBOORTEN NAAR HUN RANG IN HET HUIDIGE HUWELIJK
EN NAAR DE LEEFTIJD VAN DE MOEDER

JAAR 1977

(INCLUSIEF DE LEVEND GEBOREN MAAR LEVENLOOS AANGEGEVEN KINDEREN, EXCLUSIEF DE DOODGEBORENEN)

A.- HET RIJK

GEBORTE JAAR VAN DE MOEDER	LEEFTIJD VAN DE MOEDER IN VER- STREKEN JAREN	RANG DER GEBOORTEN REKENING HOUDEND MET DE VORIGE (AL DAN NIET OVERLEDEN) LEVEND GEBOREN KINDEREN UIT HET HUIDIGE HUWELIJK									TOTAAL DER GEBOORTEN
		1E GEBORTE	2E GEBORTE	3E GEBORTE	4E GEBORTE	5E GEBORTE	6E GEBORTE	7E GEBORTE	8E GEBORTE	9E GEBORTE EN VERDERE	
	< 15	1									1
	TOTAAL :	1									1
1962	15	26									26
1961	15	57	3	1							61
1961	16	167	6								173
1960	16	266	8	1							275
1960	17	543	47	3							593
1959	17	640	77	3							720
1959	18	976	110	5	1						1092
1958	18	1278	202	15	1						1496
1958	19	1657	267	29							1953
1957	19	1861	362	52	6						2281
	TOTAAL :	7471	1082	109	8						8670
1957	20	2128	506	71	13						2718
1956	20	2310	657	93	11	2					3073
1956	21	2699	814	125	15	1	1				3655
1955	21	2676	905	151	46	9		1			3789
1955	22	3010	1095	194	56	9	1		1		4366
1954	22	2910	1209	242	65	12	5	1			4444
1954	23	3197	1398	276	82	12	1		1		4967
1953	23	2990	1592	313	105	12	7				5019
1953	24	3017	1736	349	69	22	3				5196
1952	24	2888	1823	422	106	41	8		2		5290
	TOTAAL :	27825	11735	2236	568	120	27	4	2		42517
1952	25	2752	1945	456	107	27	3	2			5292
1951	25	2524	1995	477	126	54	11		1		5188
1951	26	2336	2024	492	122	37	8	2	1		5022
1950	26	2053	2078	549	142	62	33	5	1		4923
1950	27	1824	1985	587	168	40	25	4	1	2	4636
1949	27	1495	1829	627	160	78	32	10	4	1	4236
1949	28	1273	1801	636	185	49	23	4	5		3976
1948	28	1204	1710	601	187	69	37	13	5		3826
1948	29	1099	1492	674	177	58	30	11	3	1	3545
1947	29	819	1311	569	192	79	31	12	4	2	3019
	TOTAAL :	17379	18170	5668	1566	553	233	63	25	6	43663
1947	30	750	1215	593	202	72	23	10	11	3	2879
1946	30	689	1051	529	180	79	36	19	6	4	2593
1946	31	552	888	514	207	73	22	7	1	2	2266
1945	31	421	669	386	171	54	42	25	6	6	1780
1945	32	385	529	370	184	62	33	8	11	3	1585
1944	32	334	495	346	146	69	42	24	19	9	1484
1944	33	278	420	330	146	73	35	17	9	5	1313
1943	33	240	363	274	132	77	43	24	13	5	1171
1943	34	187	320	255	104	66	23	15	11	9	990
1942	34	135	224	203	118	67	47	28	16	8	846
	TOTAAL :	3971	6174	3800	1590	692	346	177	103	54	16907
1942	35	158	200	176	107	50	21	20	6	12	750
1941	35	124	204	116	81	52	31	24	20	12	664
1941	36	112	142	147	73	50	32	15	6	5	582
1940	36	87	145	118	76	48	45	38	26	25	608
1940	37	94	103	117	71	51	27	18	15	13	509
1939	37	71	91	114	75	48	28	19	17	22	485
1939	38	70	96	79	51	41	28	15	7	10	397
1938	38	69	77	78	48	32	24	19	20	26	393
1938	39	44	64	65	64	41	24	16	10	9	337
1937	39	58	55	48	25	41	21	16	6	21	291
	TOTAAL :	887	1177	1058	671	454	281	200	133	155	5016

24. - (VERVOLG)
A. - HET RIJK

GEBORTE JAAR VAN DE MOEDER	LEEFTIJD VAN DE MOEDER IN VER- STREKEN JAREN	RANG DER GEBORTEN REKENING HOUDEND MET DE VORIGE (AL DAN NIET OVERLEDEN) LEVEND GEBOREN KINDEREN UIT HET HUIDIGE HUWELIJK									TOTAAL DER GEBORTEN
		1E GEBORTE	2E GEBORTE	3E GEBORTE	4E GEBORTE	5E GEBORTE	6E GEBORTE	7E GEBORTE	8E GEBORTE	9E GEBORTE EN VERDERE	
1937	40	47	42	48	34	36	29	7	7	3	253
1936	40	23	28	21	25	21	14	8	13	16	169
1936	41	23	15	28	26	13	12	12	3	11	143
1935	41	18	19	20	18	26	13	10	18	11	153
1935	42	23	16	15	16	12	11	7	7	3	110
1934	42	14	14	12	17	13	8	4	11	18	111
1934	43	14	9	9	15	6	8	11	3	9	84
1933	43	9	11	9	10	8	5	7	2	11	72
1933	44	4	6	4	13	4	6	4	2	10	53
1932	44	6	5	4	4	6	4	9	1	5	44
	TOTAAL :	181	165	170	178	145	110	79	67	97	1192
1932	45	3	3	3	2	1	4	1	3	3	23
1931	45	3	2	3	2	1	1	3	2	1	18
1931	46	4	3		2			1	1	4	15
1930	46	3	2	3	1	3		2	3	2	19
1930	47	2	1	1			2	1	1	3	11
1929	47	1		3		1	3		1		9
1929	48	1									1
1928	48				1	1		1	1	1	4
1928	49										1
1927	49		1					1			2
	TOTAAL :	17	12	13	8	7	10	10	12	14	103
1927	50		1		1						2
1926	50										
	> 50	1									1
	TOTAAL :	1	1		1						3
LEEFTIJD ONBEKEND		2	4	4	3	1					14
ALGEMEEN TOTAAL		57735	38520	13058	4593	1972	1007	533	342	326	118086

24.-WETTIGE GEBORNTEN NAAR HUN RANG IN HET HUIDIGE HUWELIJK
EN NAAR DE LEEFTIJD VAN DE MOEDER

JAAR 1977

(INCLUSIEF DE LEVEND GEBORNTEN MAAR LEVENLOOS AANGEGEVEN KINDEREN, EXCLUSIEF DE DOODGEBORNTEN)
B.- BRUSSELS GEWEST

GEBORNTEN JAAR VAN DE MOEDER	LEEFTIJD VAN DE MOEDER IN VER- STREKEN JAREN	RANG DER GEBORNTEN REKENING HOUDEND MET DE VORIGE(AL DAN NIET OVERLEDEN) LEVEND GEBORNTEN KINDEREN UIT HET HUIDIGE HUWELIJK									TOTAAL DER GEBORNTEN
		1E GEBORNTEN	2E GEBORNTEN	3E GEBORNTEN	4E GEBORNTEN	5E GEBORNTEN	6E GEBORNTEN	7E GEBORNTEN	8E GEBORNTEN	9E GEBORNTEN EN VERDERE	
	< 15										
	TOTAAL :										
1962	15	3									3
1961	15	14	2								16
1961	16	19	1								20
1960	16	39									39
1960	17	59	7	1							67
1959	17	72	10								82
1959	18	84	18								102
1958	18	142	36	2	1						181
1958	19	125	34	6							165
1957	19	155	51	11	1						218
	TOTAAL :	712	159	20	2						893
1957	20	180	53	6	4						243
1956	20	206	61	22	3	1					293
1956	21	201	74	19	3						297
1955	21	205	91	37	13	5					351
1955	22	260	89	26	9	4		1			389
1954	22	277	101	32	17	4	3	1			435
1954	23	257	96	25	8	5			1		392
1953	23	275	135	45	20	2					477
1953	24	272	113	43	12	7	1				448
1952	24	253	148	46	27	9	2				485
	TOTAAL :	2386	961	301	116	37	6	1	2		3810
1952	25	260	146	48	20	5					479
1951	25	285	144	48	28	10	3				518
1951	26	255	154	34	15	5		1			464
1950	26	240	180	52	21	13	8	3			517
1950	27	234	155	44	30	8	9		1		481
1949	27	151	147	46	12	18	8	4	1	1	388
1949	28	152	146	35	25	9	3	1	1		372
1948	28	157	156	51	23	13	13	6	1		420
1948	29	125	136	46	14	9	7	4			341
1947	29	111	134	31	21	19	6	3	1		326
	TOTAAL :	1970	1498	435	209	109	57	22	5	1	4306
1947	30	92	129	41	12	10	5	2			291
1946	30	84	101	35	13	11	8	7	2		261
1946	31	63	86	34	19	8	1	1			212
1945	31	54	84	28	18	11	13	7	1	1	217
1945	32	55	67	23	13	10	5	2	2		177
1944	32	55	56	26	13	9	10	4	6	5	184
1944	33	43	54	27	15	13	2	3	2	3	162
1943	33	35	46	22	8	12	8	5	4	2	142
1943	34	31	42	21	7	4	2	2	1	2	110
1942	34	24	34	21	13	7	8	7	5	1	120
	TOTAAL :	536	699	278	131	95	60	40	23	14	1876
1942	35	29	28	19	9	6	3	3	1	3	101
1941	35	27	23	12	4	9	5	3	5	1	89
1941	36	15	8	5	8	2	7	2	2	1	48
1940	36	7	17	13	13	6	10	13	7	7	93
1940	37	15	12	8	3	5	2	1	2	5	53
1939	37	9	9	9	5	6	3	6	3	9	59
1939	38	9	11	6	8	3	2	3	2	2	46
1938	38	7	9	11	3	2	5	2	5	5	49
1938	39	6	8	6	5	3	1	1	2	2	32
1937	39	4	6	2	1	4	3	2	2	4	28
	TOTAAL :	128	131	91	59	46	41	36	27	39	598

24.- (VERVOLG)
B.- BRUSSELS GEWEST

GEBORTE JAAR VAN DE MOEDER	LEEFTIJD VAN DE MOEDER IN VER- STREKEN JAREN	RANG DER GEBORTEN REKENING HOUDEND MET DE VORIGE (AL DAN NIET OVERLEDEN) LEVEND GEBOREN KINDEREN UIT HET HUIDIGE HUWELIJK									
		1E GEBORTE	2E GEBORTE	3E GEBORTE	4E GEBORTE	5E GEBORTE	6E GEBORTE	7E GEBORTE	8E GEBORTE	9E GEBORTE EN VERDERE	TOTAAL DER GEBORTEN
1937	40	3	6	5	2	2	1	1	1	1	22
1936	40	2	6		1		3	1	5	7	25
1936	41	3	2	5		2	1	1	1	2	17
1935	41	2	2	2	2	1	3	1	2	3	18
1935	42	5	1	2	1		1		2		12
1934	42	2	3		1	1	1		1	3	12
1934	43	1			2	1		2		2	8
1933	43	2	2	1	1			2		2	10
1933	44				1	1	1	1		2	6
1932	44				1	2	1	2			6
TOTAAL :		20	22	15	12	10	12	11	12	22	136
1932	45								1		1
1931	45										
1931	46				1					1	2
1930	46			1				1	1	1	4
1930	47						1			1	2
1929	47										
1929	48										
1928	48										
1928	49										
1927	49										
TOTAAL :				1	1		1	1	2	3	9
1927	50										
1926	50										
	> 50										
TOTAAL :											
LEEFTIJD ONBEKEND			2	1	1						4
ALGEMEEN TOTAAL		5752	3472	1142	531	297	177	111	71	79	11632

24. - WETTIGE GEBORTEN NAAR HUN RANG IN HET HUIDIGE HUWELIJK
EN NAAR DE LEEFTIJD VAN DE MOEDER

JAAR 1977

(INCLUSIEF DE LEVEND GEBOREN MAAR LEVENLOOS AANGEGEVEN KINDEREN, EXCLUSIEF DE DOODGEBORENEN)
C. - VLAAMS GEWEST

GEBORTE JAAR VAN DE MOEDER	LEEFTIJD VAN DE MOEDER IN VER- STREKEN JAREN	RANG DER GEBORTEN REKENING HOUDEND MET DE VORIGE (AL DAN NIET OVERLEDEN) LEVEND GEBOREN KINDEREN UIT HET HUIDIGE HUWELIJK									TOTAAL DER GEBORTEN
		1E GEBORTE	2E GEBORTE	3E GEBORTE	4E GEBORTE	5E GEBORTE	6E GEBORTE	7E GEBORTE	8E GEBORTE	9E GEBORTE EN VERDERE	
	< 15										
	TOTAAL :										
1962	15	11									11
1961	15	21	1	1							23
1961	16	85	2								87
1960	16	137	3	1							141
1960	17	285	22								307
1959	17	342	37	3							382
1959	18	523	46	3							572
1958	18	645	100	8							753
1958	19	920	112	13							1045
1957	19	1024	175	30	2						1231
	TOTAAL :	3993	498	59	2						4552
1957	20	1173	237	37	5						1452
1956	20	1323	358	41	7	1					1730
1956	21	1558	428	62	7	1					2057
1955	21	1606	501	64	17	3	1	1			2193
1955	22	1744	628	99	26	3	1				2501
1954	22	1713	685	132	26	6	1				2563
1954	23	1956	804	147	45	5	1				2958
1953	23	1862	971	159	55	7	3				3057
1953	24	1894	1054	180	26	11	2				3167
1952	24	1793	1141	232	34	18	6	1			3225
	TOTAAL :	16622	6807	1153	248	55	16	2			24903
1952	25	1697	1201	246	46	9	2				3201
1951	25	1590	1264	269	53	27	6		1		3210
1951	26	1442	1294	279	47	19	2	1			3084
1950	26	1226	1320	333	76	30	18	2	1		3006
1950	27	1052	1252	333	70	17	7	2		2	2735
1949	27	894	1137	402	94	35	12	3			2578
1949	28	749	1138	405	100	26	14	3	1		2436
1948	28	666	1056	362	101	34	17	5	4		2245
1948	29	609	938	408	98	21	14	5	1		2094
1947	29	454	778	363	115	41	17	5		2	1775
	TOTAAL :	10379	11378	3400	800	259	109	26	9	4	26364
1947	30	431	732	338	119	35	12	6	5	1	1679
1946	30	387	637	308	114	30	20	7	2	1	1506
1946	31	290	537	318	112	47	11	2		1	1318
1945	31	233	415	247	100	27	19	9	3	1	1054
1945	32	217	334	238	120	31	15	2	3	2	962
1944	32	178	308	230	88	43	23	15	9	2	896
1944	33	150	238	204	83	38	22	6	3		744
1943	33	143	218	188	91	45	23	7	5	3	723
1943	34	100	202	169	60	43	12	7	4	2	599
1942	34	65	134	120	76	39	25	13	7	3	482
	TOTAAL :	2194	3755	2360	963	378	182	74	41	16	9963
1942	35	82	114	106	64	25	11	9	3	2	416
1941	35	55	119	71	50	35	18	14	10	8	380
1941	36	61	91	84	42	28	13	6	3	2	330
1940	36	52	85	73	34	18	22	17	17	17	335
1940	37	53	62	71	45	24	20	10	9	5	299
1939	37	35	55	75	37	25	17	6	7	11	268
1939	38	43	53	55	31	21	15	8	4	5	235
1938	38	39	41	45	28	16	15	9	9	14	216
1938	39	24	37	43	34	26	12	8	2	5	191
1937	39	33	24	27	18	27	9	7	2	13	160
	TOTAAL :	477	681	650	383	245	152	94	66	82	2830

24.- (VERVOLG)
C.- VLAAMS GEWEST

GEBORTE JAAR VAN DE MOEDER	LEEFTIJD VAN DE MOEDER IN VER- STREKEN JAREN	RANG DER GEBORNTEN REKENING HOUDEND MET DE VORIGE (AL DAN NIET OVERLEDEN) LEVEND GEBOREN KINDEREN UIT HET HUIDIGE HUWELIJK									TOTAAL DER GEBORNTEN
		1E GEBORTE	2E GEBORTE	3E GEBORTE	4E GEBORTE	5E GEBORTE	6E GEBORTE	7E GEBORTE	8E GEBORTE	9E GEBORTE EN VERDERE	
1937	40	24	24	27	25	23	22	2	4	1	152
1936	40	11	15	12	16	13	4	4	7	6	88
1936	41	11	10	17	20	10	8	6	1	5	88
1935	41	10	9	11	10	15	5	8	10	6	84
1935	42	13	12	6	11	9	6	5	2	1	65
1934	42	8	6	7	14	7	4	2	6	11	65
1934	43	7	3	7	10	2	5	8	3	5	50
1933	43	5	6	6	7	5	3	4	1	4	41
1933	44	3	2	1	7	3	3	3	1	5	28
1932	44	6	5	3	2	3	2	4	1	3	29
TOTAAL :		98	92	97	122	90	62	46	36	47	690
1932	45	1	1	3		1	3		2	3	14
1931	45		1	2	2		1	2	2	1	11
1931	46	2	2		1			1	1	2	9
1930	46	2	2	1		2		1	2		10
1930	47	2	1					1		1	5
1929	47	1		3			1				5
1929	48	1									1
1928	48							1	1		2
1928	49										
1927	49							1			1
TOTAAL :		9	7	9	3	3	5	7	8	7	58
1927	50		1								1
1926	50										
	> 50	1									1
TOTAAL :		1	1								2
LEEFTIJD ONBEKEND			1	2	1						4
ALGEMEEN TOTAAL		33773	23220	7730	2522	1030	526	249	160	156	69366

24.-WETTIGE GEBORTEN NAAR HUN RANG IN HET HUIDIGE HUWELIJK
EN NAAR DE LEEFTIJD VAN DE MOEDER

JAAR 1977

(INCLUSIEF DE LEVEND GEBOREN MAAR LEVENLOOS AANGEGEVEN KINDEREN, EXCLUSIEF DE DOODGEBORENEN)
D.- WAALS GEWEST

GEBORTE JAAR VAN DE MOEDER	LEEFTIJD VAN DE MOEDER IN VER- STREKEN JAREN	RANG DER GEBORTEN REKENING HOUDEND MET DE VORIGE(AL DAN NIET OVERLEDEN) LEVEND GEBOREN KINDEREN UIT HET HUIDIGE HUWELIJK									TOTAAL DER GEBORTEN
		1E GEBORTE	2E GEBORTE	3E GEBORTE	4E GEBORTE	5E GEBORTE	6E GEBORTE	7E GEBORTE	8E GEBORTE	9E GEBORTE EN VERDERE	
	< 15	1									1
	TOTAAL :	1									1
1962	15	12									12
1961	15	22									22
1961	16	63	3								66
1960	16	90	5								95
1960	17	199	18	2							219
1959	17	226	30								256
1959	18	369	46	2	1						418
1958	18	491	66	5							562
1958	19	612	121	10							743
1957	19	682	136	11	3						832
	TOTAAL :	2766	425	30	4						3225
1957	20	775	216	28	4						1023
1956	20	781	238	30	1						1050
1956	21	940	312	44	5						1301
1955	21	865	313	50	16	1					1245
1955	22	1006	378	69	21	2					1476
1954	22	920	423	78	22	2	1				1446
1954	23	984	498	104	29	2					1617
1953	23	853	486	109	30	3	4				1485
1953	24	851	569	126	31	4					1581
1952	24	842	534	144	45	14		1			1580
	TOTAAL :	8817	3967	782	204	28	5	1			13804
1952	25	795	598	162	41	13	1	2			1612
1951	25	649	587	160	45	17	2				1460
1951	26	639	576	179	60	13	6		1		1474
1950	26	587	578	164	45	19	7				1400
1950	27	538	578	210	68	15	9	2			1420
1949	27	450	545	179	54	25	12	3		2	1270
1949	28	372	517	196	60	14	6			3	1168
1948	28	381	498	188	63	22	7	2			1161
1948	29	365	418	220	65	28	9	2		2	1110
1947	29	254	399	175	56	19	8	4		3	918
	TOTAAL :	5030	5294	1833	557	185	67	15	11	1	12993
1947	30	227	354	214	71	27	6	2		6	909
1946	30	218	313	186	53	38	8	5		2	826
1946	31	199	265	162	76	18	10	4		1	736
1945	31	134	170	111	53	16	10	9		2	509
1945	32	113	128	109	51	21	13	4		6	446
1944	32	101	131	90	45	17	9	5		4	404
1944	33	85	128	99	48	22	11	8		4	407
1943	33	62	99	64	33	20	12	12		4	306
1943	34	56	76	65	37	19	11	6		6	281
1942	34	46	56	62	29	21	14	8		4	244
	TOTAAL :	1241	1720	1162	496	219	104	63	39	24	5068
1942	35	47	58	51	34	19	7	8		2	233
1941	35	42	62	33	27	8	8	7		5	195
1941	36	36	43	58	23	20	12	7		3	204
1940	36	28	43	32	29	24	13	8		2	180
1940	37	26	29	38	23	22	5	7		4	157
1939	37	27	27	30	33	17	8	7		7	158
1939	38	18	32	18	12	17	11	4		1	116
1938	38	23	27	22	17	14	4	8		6	128
1938	39	14	19	16	25	12	11	7		8	114
1937	39	21	25	19	6	10	9	7		2	103
	TOTAAL :	282	365	317	229	163	88	70	40	34	1588

24. - (VERVOLG)
 D. - HAALS GEMEST

GEBORTE JAAR VAN DE MOEDER	LEEFTIJD VAN DE MOEDER IN VER- STREKEN JAREN	RANG DER GEBORTEN REKENING HOUDEND MET DE VORIGE(AL DAN NIET OVERLEDEN) LEVEND GEBORN KINDEREN UIT HET HUIDIGE HUWELIJK									TOTAAL DER GEBORTEN
		1E GEBORTE	2E GEBORTE	3E GEBORTE	4E GEBORTE	5E GEBORTE	6E GEBORTE	7E GEBORTE	8E GEBORTE	9E GEBORTE EN VERDERE	
1937	40	20	12	16	7	11	6	4	2	1	79
1936	40	10	7	9	8	8	7	3	1	3	56
1936	41	9	3	6	6	1	3	5	1	4	38
1935	41	6	8	7	6	10	5	1	6	2	51
1935	42	5	3	7	4	3	4	2	3	2	33
1934	42	4	5	5	2	5	3	2	4	4	34
1934	43	6	6	2	3	3	3	1		2	26
1933	43	2	3	2	2	3	2	1	1	5	21
1933	44	1	4	3	5		2		1	3	19
1932	44			1	1	1	1	3		2	9
TOTAAL :		63	51	58	44	45	36	22	19	28	366
1932	45	2	2		2		1	1			8
1931	45	3	1	1		1		1			7
1931	46	2	1							1	4
1930	46	1		1	1	1				1	5
1930	47			1			1		1	1	4
1929	47					1	2		1		4
1929	48										
1928	48					1				1	2
1928	49				1						1
1927	49		1								1
TOTAAL :		8	5	3	4	4	4	2	2	4	36
1927	50				1						1
1926	50										
	> 50										
TOTAAL :					1						1
LEEFTIJD ONBEKEND		2	1	1	1	1					6
ALGEMEEN TOTAAL		18210	11828	4186	1540	645	304	173	111	91	37088

25.-WETTIGE GEBORTEN NAAR HUN RANG IN HET HUIDIGE HUWELIJK
EN DE DUUR VAN DIT LAATSTE

JAAR 1977

(INCLUSIEF DE LEVEND GEBOREN MAAR LEVENLOOS AANGEGEVEN KINDEREN, EXCLUSIEF DE DOODGEBORENEN)

A. - HET RIJK

DUUR VAN HET HUIDIGE HUWELIJK	JAAR VAN HET HUIDIGE HUWELIJK	RANG DER GEBORTEN REKENING HOUDEND MET DE VORIGE (AL DAN NIET OVERLEDEN) LEVEND GEBOREN KINDEREN UIT HET HUIDIGE HUWELIJK									TOTAAL DER GEBOORTEN
		1E GE-BOORTE	2E GE-BOORTE	3E GE-BOORTE	4E GE-BOORTE	5E GE-BOORTE	6E GE-BOORTE	7E GE-BOORTE	8E GE-BOORTE	9E GEBOORTE EN VERDERE	
<1 MAAND	1977	325	2								327
	1976	15									15
	TOTAAL :	340	2								342
<2 MAAND	1977	362	4								366
	1976	63									63
	TOTAAL :	425	4								429
<3 MAAND	1977	545	4								549
	1976	137	4								141
	TOTAAL :	682	8								690
<4 MAAND	1977	798	5								803
	1976	332	4								336
	TOTAAL :	1130	9								1139
<5 MAAND	1977	1282	3								1285
	1976	761	1								762
	TOTAAL :	2043	4								2047
<6 MAAND	1977	1382	5								1387
	1976	1216	3								1219
	TOTAAL :	2598	8								2606
<7 MAAND	1977	636									636
	1976	857	4								861
	TOTAAL :	1493	4								1497
<8 MAAND	1977	280	4								284
	1976	572	6								578
	TOTAAL :	852	10								862
<9 MAAND	1977	189	1								190
	1976	856	6								862
	TOTAAL :	1045	7								1052
9-<12 MAAND	1977	351	7								358
	1976	5133	66	5						1	5205
	TOTAAL :	5484	73	5						1	5563
<1 JAAR	1977	6150	35								6185
	1976	9942	94	5						1	10042
	TOTAAL :	16092	129	5						1	16227
1 JAAR	1976	7806	608	17	3					1	8435
	1975	6867	1391	51	5	1	1				8316
	TOTAAL :	14673	1999	68	8	1	1		1		16751
2 JAREN	1975	5220	2378	96	7	1	1				7703
	1974	4602	3244	181	5					1	8033
	TOTAAL :	9822	5622	277	12	1	1			1	15736
3 JAREN	1974	3316	3283	375	29	1	1				7005
	1973	2936	3924	605	36	5	1				7507
	TOTAAL :	6252	7207	980	65	6	2				14512

25 - (VERVOLG)
A. - HET RIJK

DUUR VAN HET HUIDIGE HUWELIJK	JAAR VAN HET HUIDIGE HUWELIJK	RANG DER GEBORTEN REKENING HOUDEND MET DE VORIGE (AL DAN NIET OVERLEDEN) LEVEND GEBOREN KINDEREN UIT HET HUIDIGE HUWELIJK									TOTAAL DER GE- BOORTEN
		1E GE- BOORTE	2E GE- BOORTE	3E GE- BOORTE	4E GE- BOORTE	5E GE- BOORTE	6E GE- BOORTE	7E GE- BOORTE	8E GE- BOORTE	9E GEBORTE EN VERDERE	
4 JAREN	1973	1978	3321	702	70	5					6076
	1972	1848	3527	920	137	8	1	1	1		6443
	TOTAAL :	3826	6848	1622	207	13	1	1	1		12519
5 JAREN	1972	1296	2713	884	149	17					5059
	1971	1153	2616	1023	212	32	5				5041
	TOTAAL :	2449	5329	1907	361	49	5				10100
6 JAREN	1971	780	1858	874	224	33	4		1		3774
	1970	740	1796	967	273	61	10				3847
	TOTAAL :	1520	3654	1841	497	94	14		1		7621
7 JAREN	1970	518	1253	785	262	66	11	1			2896
	1969	472	1244	794	319	80	24	3	3		2939
	TOTAAL :	990	2497	1579	581	146	35	4	3		5835
8 JAREN	1969	344	895	606	258	62	21	3	1		2190
	1968	290	800	618	283	115	47	9	3	1	2166
	TOTAAL :	634	1695	1224	541	177	68	12	4	1	4356
9 JAREN	1968	235	583	475	222	77	24	6	2	1	1625
	1967	206	515	480	227	113	31	14	3		1589
	TOTAAL :	441	1098	955	449	190	55	20	5	1	3214
10 JAREN	1967	146	422	369	198	80	36	14	5		1270
	1966	137	408	346	219	96	60	19	4	4	1293
	TOTAAL :	283	830	715	417	176	96	33	9	4	2563
11 JAREN	1966	107	280	276	168	101	45	11	5	2	995
	1965	99	221	266	147	101	44	20	6	6	910
	TOTAAL :	206	501	542	315	202	89	31	11	8	1905
12 JAREN	1965	88	201	182	114	97	39	13	5	3	742
	1964	68	170	172	151	101	48	24	14	1	749
	TOTAAL :	156	371	354	265	198	87	37	19	4	1491
13 JAREN	1964	56	111	136	96	66	31	16	3	5	520
	1963	44	129	118	129	72	43	28	14	6	583
	TOTAAL :	100	240	254	225	138	74	44	17	11	1103
14 JAREN	1963	42	88	106	85	57	39	20	9	7	453
	1962	34	89	107	71	82	50	37	10	14	494
	TOTAAL :	76	177	213	156	139	89	57	19	21	947
15 JAREN	1962	21	48	72	54	34	48	12	12	7	308
	1961	15	43	77	67	59	48	29	23	18	379
	TOTAAL :	36	91	149	121	93	96	41	35	25	687
16 JAREN	1961	18	35	55	47	39	18	20	11	5	248
	1960	18	39	60	63	46	38	27	19	12	322
	TOTAAL :	36	74	115	110	85	56	47	30	17	570
17 JAREN	1960	10	30	44	42	31	31	16	11	9	224
	1959	16	15	44	40	38	36	22	22	19	252
	TOTAAL :	26	45	88	82	69	67	38	33	28	476

25.- (VERVOLG)
A.- HET RIJK

DUUR VAN HET HUIDIGE HUWELIJK	JAAR VAN HET HUIDIGE HUWELIJK	RANG DER GEBORTEN REKENING HOUDEND MET DE VORIGE (AL DAN NIET OVERLEDEN) LEVEND GEBOREN KINDEREN UIT HET HUIDIGE HUWELIJK									TOTAAL DER GE-BOORTEN
		1E GE-BOORTE	2E GE-BOORTE	3E GE-BOORTE	4E GE-BOORTE	5E GE-BOORTE	6E GE-BOORTE	7E GE-BOORTE	8E GE-BOORTE	9E GEBORTE EN VERDERE	
18 JAREN	1959	7	22	26	22	24	19	21	15	10	166
	1958	10	14	25	27	35	23	28	22	17	201
	TOTAAL :	17	36	51	49	59	42	49	37	27	367
19 JAREN	1958	4	11	23	26	20	11	11	13	10	129
	1957	7	12	19	16	26	24	19	20	27	170
	TOTAAL :	11	23	42	42	46	35	30	33	37	299
20 JAREN	1957	5	6	5	11	9	12	19	5	7	79
	1956	3	8	8	16	17	18	19	23	20	132
	TOTAAL :	8	14	13	27	26	30	38	28	27	211
21 JAREN	1956	1	2	4	10	10	9	6	7	12	61
	1955	1	4	3	6	9	7	12	13	14	69
	TOTAAL :	2	6	7	16	19	16	18	20	26	130
22 JAREN	1955	1	1	2	5	7	8	4	5	9	42
	1954	3	3	4	8	6	13	2	11	18	68
	TOTAAL :	4	4	6	13	13	21	6	16	27	110
23 JAREN	1954		1	7	6	4	4	2	2	6	32
	1953			5	4	4	4	1	4	6	28
	TOTAAL :		1	12	10	8	8	3	6	12	60
24 JAREN	1953			1	1	3	5	1	4	2	17
	1952		2	1	1	3	3	1	2	11	24
	TOTAAL :	2		2	2	6	8	2	6	13	41
25 JAREN EN MEER ONBEKENDE DUUR		1		6	2	6	6	9	3	27	60
		72	29	31	20	12	5	13	5	8	195
ALGEMEEN TOTAAL		57735	38520	13058	4593	1972	1007	533	342	326	118086

25.-WETTIGE GEBORTEN NAAR HUN RANG IN HET HUIDIGE HUWELIJK
EN DE DUUR VAN DIT LAATSTE

JAAR 1977

(INCLUSIEF DE LEVEND GEBOREN MAAR LEVENLOOS AANGEGEVEN KINDEREN, EXCLUSIEF DE DOODGEBORENEN)

B. - BRUSSELS GEWEST

DUUR VAN HET HUIDIGE HUWELIJK	JAAR VAN HET HUIDIGE HUWELIJK	RANG DER GEBORTEN REKENING HOUDEND MET DE VORIGE (AL DAN NIET OVERLEDEN) LEVEND GEBOREN KINDEREN UIT HET HUIDIGE HUWELIJK									TOTAAL DER GEBOORTEN
		1E GEBOORTE	2E GEBOORTE	3E GEBOORTE	4E GEBOORTE	5E GEBOORTE	6E GEBOORTE	7E GEBOORTE	8E GEBOORTE	9E GEBOORTE EN VERDERE	
<1 MAAND	1977	49									49
	1976	1									1
	TOTAAL :	50									50
<2 MAAND	1977	62	1								63
	1976	8									8
	TOTAAL :	70	1								71
<3 MAAND	1977	55									55
	1976	19									19
	TOTAAL :	74									74
<4 MAAND	1977	62									62
	1976	30	1								31
	TOTAAL :	92	1								93
<5 MAAND	1977	99									99
	1976	56									56
	TOTAAL :	155									155
<6 MAAND	1977	115	1								116
	1976	100									100
	TOTAAL :	215	1								216
<7 MAAND	1977	65									65
	1976	44									44
	TOTAAL :	109									109
<8 MAAND	1977	27									27
	1976	50									50
	TOTAAL :	77									77
<9 MAAND	1977	17									17
	1976	76	1								77
	TOTAAL :	93	1								94
9-<12 MAAND	1977	40									40
	1976	494	3								497
	TOTAAL :	534	3								537
<1 JAAR	1977	591	2								593
	1976	878	5								883
	TOTAAL :	1469	7								1476
1 JAAR	1976	855	50	2							907
	1975	845	142	5		1	1				994
	TOTAAL :	1700	192	7		1	1				1901
2 JAREN	1975	553	205	5					1		764
	1974	507	299	20	1						827
	TOTAAL :	1060	504	25	1			1			1591
3 JAREN	1974	310	275	30	1						616
	1973	305	364	75	4						748
	TOTAAL :	615	639	105	5						1364

25.- (VERVOLG)
 B. - BRUSSELS GEWEST

DUUR VAN HET HUIDIGE HUWELIJK	JAAR VAN HET HUIDIGE HUWELIJK	RANG DER GEBORTEN REKENING HOUDEND MET DE VORIGE (AL DAN NIET OVERLEDEN) LEVEND GEBOREN KINDEREN UIT HET HUIDIGE HUWELIJK									TOTAAL DER GE- BOORTEN
		1E GE- BOORTE	2E GE- BOORTE	3E GE- BOORTE	4E GE- BOORTE	5E GE- BOORTE	6E GE- BOORTE	7E GE- BOORTE	8E GE- BOORTE	9E GEBORTE EN VERDERE	
4 JAREN	1973	167	300	47	7	2					523
	1972	171	324	100	25	2		1	1		624
	TOTAAL :	338	624	147	32	4		1	1		1147
5 JAREN	1972	117	251	79	14	1					462
	1971	103	274	104	28	2					511
	TOTAAL :	220	525	183	42	3					973
6 JAREN	1971	52	154	59	29	2	1		1		298
	1970	52	142	90	44	9	1				338
	TOTAAL :	104	296	149	73	11	2		1		636
7 JAREN	1970	47	94	47	31	10	2	1			232
	1969	38	125	76	54	13	3	1	1		311
	TOTAAL :	85	219	123	85	23	5	2	1		543
8 JAREN	1969	27	68	51	33	11	6				196
	1968	18	76	54	33	23	9	4			217
	TOTAAL :	45	144	105	66	34	15	4			413
9 JAREN	1968	14	51	40	21	14	3		1		144
	1967	18	43	37	22	17	7	4			148
	TOTAAL :	32	94	77	43	31	10	4	1		292
10 JAREN	1967	8	38	32	21	12	2	2	1		116
	1966	16	41	31	24	20	16	4	1		153
	TOTAAL :	24	79	63	45	32	18	6	2		269
11 JAREN	1966	8	23	18	12	12	6	3			82
	1965	4	17	21	19	22	12	5	1	1	102
	TOTAAL :	12	40	39	31	34	18	8	1	1	184
12 JAREN	1965	4	19	13	11	12	6			1	66
	1964	6	13	15	18	20	13	7	2		94
	TOTAAL :	10	32	28	29	32	19	7	2	1	160
13 JAREN	1964	3	10	10	7	5	1	2	1	1	40
	1963	1	19	13	14	13	8	7	2	1	78
	TOTAAL :	4	29	23	21	18	9	9	3	2	118
14 JAREN	1963	3	6	5	7	7	11	4	1		44
	1962	2	8	11	11	9	8	9	2	4	64
	TOTAAL :	5	14	16	18	16	19	13	3	4	108
15 JAREN	1962	2	5	4	1	2	3		2	2	21
	1961		5	5	5	11	9	8	7	4	54
	TOTAAL :	2	10	9	6	13	12	8	9	6	75
16 JAREN	1961		4	3	5	3	2	5		1	23
	1960	3	4	2	6	7	6	3	5	1	37
	TOTAAL :	3	8	5	11	10	8	8	5	2	60
17 JAREN	1960		3	4	2	4	3	2	3	3	24
	1959	1	1	6	2	3	5	7	6	3	34
	TOTAAL :	1	4	10	4	7	8	9	9	6	58

25 - (VERVOLG)
 B. - BRUSSELS GEWEST

DUUR VAN HET HUIDIGE HUWELIJK	JAAR VAN HET HUIDIGE HUWELIJK	RANG DER GEBORTEN REKENING HOUDEND MET DE VORIGE (AL DAN NIET OVERLEDEN) LEVEND GEBOREN KINDEREN UIT HET HUIDIGE HUWELIJK									TOTAAL DER GEBOORTEN
		1E GE-BOORTE	2E GE-BOORTE	3E GE-BOORTE	4E GE-BOORTE	5E GE-BOORTE	6E GE-BOORTE	7E GE-BOORTE	8E GE-BOORTE	9E GEBORTE EN VERDERE	
18 JAREN	1959		3	3				2	4	2	14
	1958	1	1			2	9	8	8	5	37
	TOTAAL :	1	4	3	2	9	8	10	9	5	51
19 JAREN	1958			5	4	1	2			2	14
	1957		3	3	2	3	6	5	3	7	32
	TOTAAL :		3	8	6	4	8	5	3	9	46
20 JAREN	1957		1	1		2	1	2	2	1	10
	1956			2	1	2	3	4	6	8	26
	TOTAAL :		1	3	1	4	4	6	8	9	36
21 JAREN	1956					1		1	1	1	4
	1955			1		1	3	2	3	5	15
	TOTAAL :			1		2	3	3	4	6	19
22 JAREN	1955					1	4	1		4	10
	1954	1			1	2	2		4	7	17
	TOTAAL :	1			1	3	6	1	4	11	27
23 JAREN	1954					1					1
	1953						1			1	2
	TOTAAL :					1	1			1	3
24 JAREN	1953								1	1	2
	1952	1					1		1	3	6
	TOTAAL :	1					1		2	4	8
25 JAREN EN MEER ONBEKENDE DUUR		20	4	12	9	5	1	1	1	9	12
ALGEMEEN TOTAAL		5752	3472	1142	531	297	177	111	71	79	11632

25.-WETTIGE GEBORTEN NAAR HUN RANG IN HET HUIDIGE HUWELIJK
EN DE DUUR VAN DIT LAATSTE

JAAR 1977

(INCLUSIEF DE LEVEND GEBOREN MAAR LEVENLOOS AANGEGEVEN KINDEREN, EXCLUSIEF DE DOODGEBORENEN)

C.- VLAAMS GEWEST

DUUR VAN HET HUIDIGE HUWELIJK	JAAR VAN HET HUIDIGE HUWELIJK	RANG DER GEBORTEN REKENING HOUDEND MET DE VORIGE (AL DAN NIET OVERLEDEN) LEVEND GEBOREN KINDEREN UIT HET HUIDIGE HUWELIJK									TOTAAL DER GEBOORTEN
		1E GE-BOORTE	2E GE-BOORTE	3E GE-BOORTE	4E GE-BOORTE	5E GE-BOORTE	6E GE-BOORTE	7E GE-BOORTE	8E GE-BOORTE	9E GEBOORTE EN VERDERE	
<1 MAAND	1977	127	1								128
	1976	4									4
	TOTAAL :	131	1								132
<2 MAAND	1977	166	1								167
	1976	31									31
	TOTAAL :	197	1								198
<3 MAAND	1977	259	3								262
	1976	67	3								70
	TOTAAL :	326	6								332
<4 MAAND	1977	437	5								442
	1976	156	1								157
	TOTAAL :	593	6								599
<5 MAAND	1977	739	1								740
	1976	447									447
	TOTAAL :	1186	1								1187
<6 MAAND	1977	836	4								840
	1976	725	2								727
	TOTAAL :	1561	6								1567
<7 MAAND	1977	392									392
	1976	512	3								515
	TOTAAL :	904	3								907
<8 MAAND	1977	154	2								156
	1976	300	3								303
	TOTAAL :	454	5								459
<9 MAAND	1977	102									102
	1976	388	2								390
	TOTAAL :	490	2								492
9-<12 MAAND	1977	188	3								191
	1976	2808	39	3						1	2851
	TOTAAL :	2996	42	3						1	3042
<1 JAAR	1977	3400	20								3420
	1976	5438	53	3						1	5495
	TOTAAL :	8838	73	3						1	8915
1 JAAR	1976	4438	326	8	2					1	4775
	1975	3804	754	30	5						4593
	TOTAAL :	8242	1080	38	7					1	9368
2 JAREN	1975	3098	1361	49	1						4509
	1974	2756	1849	96	3						4704
	TOTAAL :	5854	3210	145	4						9213
3 JAREN	1974	2045	1988	218	17			1			4269
	1973	1811	2360	348	22	4					4545
	TOTAAL :	3856	4348	566	39	4		1			8814

25.- (VERVOLG)
 C.- VLAAMS GEWEST

DUUR VAN HET HUIDIGE HUWELIJK	JAAR VAN HET HUIDIGE HUWELIJK	RANG DER GEBORTEN REKENING HOUDEND MET DE VORIGE (AL DAN NIET OVERLEDEN) LEVEND GEBOREN KINDEREN UIT HET HUIDIGE HUWELIJK									TOTAAL DER GE- BOORTEN
		1E GE- BOORTE	2E GE- BOORTE	3E GE- BOORTE	4E GE- BOORTE	5E GE- BOORTE	6E GE- BOORTE	7E GE- BOORTE	8E GE- BOORTE	9E GEBORTE EN VERDERE	
4 JAREN	1973	1266	2025	421	32						3744
	1972	1159	2140	544	65	5	1				3914
	TOTAAL :	2425	4165	965	97	5	1				7658
5 JAREN	1972	852	1651	541	80	12					3136
	1971	737	1572	581	98	20	3				3011
	TOTAAL :	1589	3223	1122	178	32	3				6147
6 JAREN	1971	526	1162	513	108	21	1				2331
	1970	486	1140	577	160	34	5				2402
	TOTAAL :	1012	2302	1090	268	55	6				4733
7 JAREN	1970	329	808	488	130	30	6				1791
	1969	305	760	480	177	39	12	2	2		1777
	TOTAAL :	634	1568	968	307	69	18	2	2		3568
8 JAREN	1969	223	594	361	151	34	8				1371
	1968	179	500	366	152	54	26	4	2		1283
	TOTAAL :	402	1094	727	303	88	34	4	2		2654
9 JAREN	1968	166	379	274	138	44	14	4		1	1020
	1967	129	321	300	134	58	17	7	2		968
	TOTAAL :	295	700	574	272	102	31	11	2	1	1988
10 JAREN	1967	91	262	231	117	43	18	7	2		771
	1966	83	245	202	128	42	28	11	1	2	742
	TOTAAL :	174	507	433	245	85	46	18	3	2	1513
11 JAREN	1966	72	166	175	101	51	31	3	2		601
	1965	75	141	148	67	48	22	9	4	4	518
	TOTAAL :	147	307	323	168	99	53	12	6	4	1119
12 JAREN	1965	55	118	105	72	53	20	9	3	2	437
	1964	37	113	96	84	54	22	9	6		421
	TOTAAL :	92	231	201	156	107	42	18	9	2	858
13 JAREN	1964	36	75	89	49	37	24	9	1	2	322
	1963	33	72	71	74	38	20	11	6	4	329
	TOTAAL :	69	147	160	123	75	44	20	7	6	651
14 JAREN	1963	23	51	58	49	31	20	8	6	5	251
	1962	19	54	63	33	47	26	21	4	6	273
	TOTAAL :	42	105	121	82	78	46	29	10	11	524
15 JAREN	1962	12	30	47	35	21	26	6	5	2	184
	1961	12	25	47	38	30	28	13	9	6	208
	TOTAAL :	24	55	94	73	51	54	19	14	8	392
16 JAREN	1961	14	19	33	25	22	9	10	4	2	138
	1960	11	16	32	29	21	20	14	10	8	161
	TOTAAL :	25	35	65	54	43	29	24	14	10	299
17 JAREN	1960	8	16	27	22	12	15	7	5	2	114
	1959	10	6	27	25	27	21	11	11	13	151
	TOTAAL :	18	22	54	47	39	36	18	16	15	265

25. (VERVOLG)
C. -VLAAMS GEWEST

DUUR VAN HET HUIDIGE HUWELIJK	JAAR VAN HET HUIDIGE HUWELIJK	RANG DER GEBOORTEN REKENING HOUDEND MET DE VORIGE (AL DAN NIET OVERLEDEN) LEVEND GEBOREN KINDEREN UIT HET HUIDIGE HUWELIJK									
		1E GE- BOORTE	2E GE- BOORTE	3E GE- BOORTE	4E GE- BOORTE	5E GE- BOORTE	6E GE- BOORTE	7E GE- BOORTE	8E GE- BOORTE	9E GEBORTE EN VERDERE	TOTAAL DER GE- BOORTEN
18 JAREN	1959	4	9	17	15	16	11	10	7	4	93
	1958	4	5	18	15	15	9	11	12	8	97
	TOTAAL :	8	14	35	30	31	20	21	19	12	190
19 JAREN	1958	1	8	11	11	11	5	5	5	4	61
	1957	3	6	11	9	17	10	6	11	18	91
	TOTAAL :	4	14	22	20	28	15	11	16	22	152
20 JAREN	1957	3	4	2	7	3	6	12	2	3	42
	1956	3	4	3	13	10	10	5	14	8	70
	TOTAAL :	6	8	5	20	13	16	17	16	11	112
21 JAREN	1956	1	2	2	6	5	7	3	4	5	35
	1955	1	1		5	4	3	7	5	6	32
	TOTAAL :	2	3	2	11	9	10	10	9	11	67
22 JAREN	1955	1		1	2	4	4	3	2	4	21
	1954	1	2	2	5	1	4		3	5	23
	TOTAAL :	2	2	3	7	5	8	3	5	9	44
23 JAREN	1954		1	3	4	2	2	1	1	4	18
	1953			3	2	1	2	1	4	5	18
	TOTAAL :		1	6	6	3	4	2	5	9	36
24 JAREN	1953					1	2		2		5
	1952				1	2			1	6	10
	TOTAAL :				1	3	2		3	6	15
25 JAREN EN MEER ONBEKENDE DUUR		13	6	6	1 3	3 3	5 2	8 2	1	13 3	33 38
	ALGEMEEN TOTAAL	33773	23220	7730	2522	1030	526	249	160	156	69366

25.-WETTIGE GEBORTEN NAAR HUN RANG IN HET HUIDIGE HUWELIJK
EN DE DUUR VAN DIT LAATSTE

JAAR 1977

(INCLUSIEF DE LEVEND GEBOREN MAAR LEVENLOOS AANGEGEVEN KINDEREN, EXCLUSIEF DE DOODGEBORENEN)

D.- WAALS GEWEST

DUUR VAN HET HUIDIGE HUWELIJK	JAAR VAN HET HUIDIGE HUWELIJK	RANG DER GEBORTEN REKENING HOUDEND MET DE VORIGE (AL DAN NIET OVERLEDEN) LEVEND GEBOREN KINDEREN UIT HET HUIDIGE HUWELIJK									TOTAAL DER GE-BOORTEN
		1E GE-BOORTE	2E GE-BOORTE	3E GE-BOORTE	4E GE-BOORTE	5E GE-BOORTE	6E GE-BOORTE	7E GE-BOORTE	8E GE-BOORTE	9E GEBORTE EN VERDERE	
<1 MAAND	1977	149	1								150
	1976	10									10
	TOTAAL :	159	1								160
<2 MAAND	1977	134	2								136
	1976	24									24
	TOTAAL :	158	2								160
<3 MAAND	1977	231	1								232
	1976	51	1								52
	TOTAAL :	282	2								284
<4 MAAND	1977	299									299
	1976	146	2								148
	TOTAAL :	445	2								447
<5 MAAND	1977	444	2								446
	1976	258	1								259
	TOTAAL :	702	3								705
<6 MAAND	1977	431									431
	1976	391	1								392
	TOTAAL :	822	1								823
<7 MAAND	1977	179									179
	1976	301	1								302
	TOTAAL :	480	1								481
<8 MAAND	1977	99	2								101
	1976	222	3								225
	TOTAAL :	321	5								326
<9 MAAND	1977	70	1								71
	1976	392	3								395
	TOTAAL :	462	4								466
9-<12 MAAND	1977	123	4								127
	1976	1831	24	2							1857
	TOTAAL :	1954	28	2							1984
<1 JAAR	1977	2159	13								2172
	1976	3626	36	2							3664
	TOTAAL :	5785	49	2							5836
1 JAAR	1976	2513	232	7	1						2753
	1975	2218	495	16							2729
	TOTAAL :	4731	727	23	1						5482
2 JAREN	1975	1569	812	42	6	1					2430
	1974	1339	1096	65	1					1	2502
	TOTAAL :	2908	1908	107	7	1				1	4932
3 JAREN	1974	961	1020	127	11	1					2120
	1973	820	1200	182	10	1	1				2214
	TOTAAL :	1781	2220	309	21	2	1				4334

25. - (VERVOLG)
 D. - WAALS GEWEST

DUUR VAN HET HUIDIGE HUWELIJK	JAAR VAN HET HUIDIGE HUWELIJK	RANG DER GEBORTEN REKENING HOUDEND MET DE VORIGE (AL DAN NIET OVERLEDEN)									TOTAAL DER GE- BOORTEN
		LEVEND GEBOREN KINDEREN UIT HET HUIDIGE HUWELIJK									
		1E GE- BOORTE	2E GE- BOORTE	3E GE- BOORTE	4E GE- BOORTE	5E GE- BOORTE	6E GE- BOORTE	7E GE- BOORTE	8E GE- BOORTE	9E GEBORTE EN VERDERE	
4 JAREN	1973	545	996	234	31	3					1809
	1972	518	1063	276	47	1					1905
	TOTAAL :	1063	2059	510	78	4					3714
5 JAREN	1972	327	811	264	55	4					1461
	1971	313	770	338	86	10	2				1519
	TOTAAL :	640	1581	602	141	14	2				2980
6 JAREN	1971	202	542	302	87	10	2				1145
	1970	202	514	300	69	18	4				1107
	TOTAAL :	404	1056	602	156	28	6				2252
7 JAREN	1970	142	351	250	101	26	3				873
	1969	129	359	238	88	28	9				851
	TOTAAL :	271	710	488	189	54	12				1724
8 JAREN	1969	94	233	194	74	17	7	3	1		623
	1968	93	224	198	98	38	12	1	1	1	666
	TOTAAL :	187	457	392	172	55	19	4	2	1	1289
9 JAREN	1968	55	153	161	63	19	7	2	1		461
	1967	59	151	143	71	38	7	3	1		473
	TOTAAL :	114	304	304	134	57	14	5	2		934
10 JAREN	1967	47	122	106	60	25	16	5	2		383
	1966	38	122	113	67	34	16	4	2	2	398
	TOTAAL :	85	244	219	127	59	32	9	4	2	781
11 JAREN	1966	27	91	83	55	38	8	5	3	2	312
	1965	20	63	97	61	31	10	6	1	1	290
	TOTAAL :	47	154	180	116	69	18	11	4	3	602
12 JAREN	1965	29	64	64	31	32	13	4	2		239
	1964	25	44	61	49	27	13	8	6	1	234
	TOTAAL :	54	108	125	80	59	26	12	8	1	473
13 JAREN	1964	17	26	37	40	24	6	5	1	2	158
	1963	10	38	34	41	21	15	10	6	1	176
	TOTAAL :	27	64	71	81	45	21	15	7	3	334
14 JAREN	1963	16	31	43	29	19	8	8	2	2	158
	1962	13	27	33	27	26	16	7	4	4	157
	TOTAAL :	29	58	76	56	45	24	15	6	6	315
15 JAREN	1962	7	13	21	18	11	19	6	5	3	103
	1961	3	13	25	24	18	11	8	7	8	117
	TOTAAL :	10	26	46	42	29	30	14	12	11	220
16 JAREN	1961	4	12	19	17	14	7	5	7	2	87
	1960	4	19	26	28	18	12	10	4	3	124
	TOTAAL :	8	31	45	45	32	19	15	11	5	211
17 JAREN	1960	2	11	13	18	15	13	7	3	4	86
	1959	5	8	11	13	8	10	4	5	3	67
	TOTAAL :	7	19	24	31	23	23	11	8	7	153

25.- (VERVOLG)
 D.- WAALS GENEST

DUUR VAN HET HUIDIGE HUWELIJK	JAAR VAN HET HUIDIGE HUWELIJK	RANG DER GEBORTEN REKENING HOUDEND MET DE VORIGE (AL DAN NIET OVERLEDEN) LEVEND GEBOREN KINDEREN UIT HET HUIDIGE HUWELIJK									TOTAAL DER GE- BOORTEN
		1E GE- BOORTE	2E GE- BOORTE	3E GE- BOORTE	4E GE- BOORTE	5E GE- BOORTE	6E GE- BOORTE	7E GE- BOORTE	8E GE- BOORTE	9E GEBORTE EN VERDERE	
18 JAREN	1959	3	10	6	7	8	8	9	4	4	59
	1958	5	8	7	10	11	6	9	5	6	67
	TOTAAL :	8	18	13	17	19	14	18	9	10	126
19 JAREN	1958	3	3	7	11	8	4	6	8	4	54
	1957	4	3	5	5	6	8	8	6	2	47
	TOTAAL :	7	6	12	16	14	12	14	14	6	101
20 JAREN	1957	2	1	2	4	4	5	5	1	3	27
	1956		4	3	2	5	5	10	3	4	36
	TOTAAL :	2	5	5	6	9	10	15	4	7	63
21 JAREN	1956			2	4	4	2	2	2	6	22
	1955		3	2	1	4	1	3	5	3	22
	TOTAAL :		3	4	5	8	3	5	7	9	44
22 JAREN	1955		1	1	3	2			3	1	11
	1954	1	1	2	2	3	7	2	4	6	28
	TOTAAL :	1	2	3	5	5	7	2	7	7	39
23 JAREN	1954			4	2	1	2	1	1	2	13
	1953			2	2	3	1				8
	TOTAAL :			6	4	4	3	1	1	2	21
24 JAREN	1953			1	1	2	3	1	1	1	10
	1952	1		1		1	2	1		2	8
	TOTAAL :	1		2	1	3	5	2	1	3	18
25 JAREN EN MEER ONBEKENDE DUUR		1		3	1	3	1		1	5	15
		39	19	13	8	4	2	5	3	2	95
ALGEMEEN TOTAAL		18210	11828	4186	1540	645	304	173	111	91	37088

26.-WETTIGE GEBORTEN NAAR HUN RANG IN HET HUIDIGE HUWELIJK
EN HET TIJDSVERLOOP NA DE VOORGAANDE GEBORTE

JAAR 1977

(INCLUSIEF DE LEVEND GEBOREN MAAR LEVENLOOS AANGEGEVEN KINDEREN, EXCLUSIEF DE DOODGEBORENEN)

A.- HET RIJK

TIJD VERLOPEN VANAF DE VORIGE GEBORTE	JAAR VAN VCRIGE GEBORTE	RANG DER GEBORTEN MET INACHTNEMING VAN DE VORIGE (AL DAN NIET OVERLEDEN) LEVEND GEBOREN KINDEREN UIT HET HUIDIGE HUWELIJK								
		2E GEBORTE	3E GEBORTE	4E GEBORTE	5E GEBORTE	6E GEBORTE	7E GEBORTE	8E GEBORTE	9E GEBORTE EN VERDERE	TOTAAL VAN DE GEBORTEN VAN 2E RANG EN VERDERE
<1 JAAR	1977	475	367	152	60	28	15	10	15	1122
	1976	901	309	142	44	40	22	11	10	1479
1 JAAR	1976	4763	1594	628	255	137	76	46	59	7558
	1975	5491	1604	526	211	138	73	40	46	8129
2 JAAR	1975	5301	1402	407	181	88	47	39	29	7494
	1974	4889	1220	405	184	85	43	42	37	6905
3 JAAR	1974	3558	1079	349	132	77	44	30	15	5284
	1973	2874	930	311	120	66	45	19	31	4396
4 JAAR	1973	2191	785	270	110	58	28	22	19	3483
	1972	1771	642	215	110	45	27	17	16	2843
5 JAAR	1972	1282	527	184	83	42	14	11	8	2151
	1971	1023	422	159	73	36	18	14	10	1755
6 JAAR	1971	777	349	123	51	23	14	8	4	1349
	1970	609	287	106	55	28	17	7	6	1115
7 JAAR	1970	434	267	103	57	23	7	3	3	897
	1969	403	218	95	52	14	7	3	4	796
8 JAAR	1969	299	172	68	31	10	7	7	2	596
	1968	238	144	51	20	10	8	5	7	483
9 JAAR	1968	226	116	53	31	8	2	1	1	438
	1967	162	111	34	23	14	6	1	1	352
10 JAAR	1967	145	96	26	19		3			289
	1966	127	59	36	9	4	2	1		238
11 JAAR	1966	66	54	17	12	3	1			153
	1965	71	53	28	12	4	1			169
12 JAAR	1965	46	37	23	6	4		1	1	118
	1964	46	37	13	5	4	1	2		108
13 JAAR	1964	44	28	19	4	2	1	1		99
	1963	32	30	11	3	3	1			80
14 JAAR	1963	25	16	7	1	3				52
	1962	19	13	6	3	2				43
15 JAAR	1962	21	6	4	1	2				34
	1961	15	16	1	2	1		1		36
16 JAAR	1961	13	11		1	1				26
	1960	17	2	4	1					24
17 JAAR	1960	12	6	2						20
	1959	7	2							9
18 JAAR	1959	3	2		1					6
	1958	3	7	2						12
19 JAAR	1958	2	1							3
	1957	3								3
20 JAAR	1957	3	1	1						5
	1956									
21 JAAR EN MEER		11	8							19
ONBEKEND		122	28	12	9	4	3		2	180
ALGEMEEN TOTAAL		38520	13053	4593	1972	1007	533	342	326	60351

W

26.-WETTIGE GEBORTEN NAAR HUN RANG IN HET HUIDIGE HUWELIJK
EN HET TIJDSVERLOOP NA DE VOORGAANDE GEBORTE
(INCLUSIEF DE LEVEND GEBOREN MAAR LEVENLOOS AANGEGEVEN KINDEREN, EXCLUSIEF DE DOODGEBORENEN)
B.- BRUSSELS GEWEST

JAAR 1977

TIJD VERLOPEN VANAF DE VORIGE GEBORTE	JAAR VAN VORIGE GEBORTE	RANG DER GEBORTEN MET INACHTNEMING VAN DE VORIGE (AL DAN NIET OVERLEDEN) LEVEND GEBOREN KINDEREN UIT HET HUIDIGE HUWELIJK								
		2E GEBORTE	3E GEBORTE	4E GEBORTE	5E GEBORTE	6E GEBORTE	7E GEBORTE	8E GEBORTE	9E GEBORTE EN VERDERE	TOTAAL VAN DE GEBORTEN VAN 2E RANG EN VERDERE
<1 JAAR	1977	37	32	15	7	5	4	1	4	105
	1976	92	39	29	5	11	8	2	4	190
1 JAAR	1976	402	147	83	40	26	19	9	11	737
	1975	506	152	87	37	25	19	11	12	849
2 JAAR	1975	470	130	48	31	9	10	11	9	718
	1974	442	139	53	39	17	6	8	10	714
3 JAAR	1974	317	88	34	19	13	9	2	5	487
	1973	260	83	31	20	18	14	4	5	435
4 JAAR	1973	206	59	29	22	15	4	1	6	342
	1972	174	47	18	18	8	5	5	4	279
5 JAAR	1972	137	28	21	8	3	3	2	2	204
	1971	86	32	14	7	6	2	1	2	150
6 JAAR	1971	50	21	11	4	3		2	1	92
	1970	56	31	7	7	3	2	3		109
7 JAAR	1970	41	18	5	11	6				81
	1969	30	14	7	5		1	2	1	60
8 JAAR	1969	25	17	8	3	2	2	1		58
	1968	20	8	6	4			2	2	42
9 JAAR	1968	21	9	5	2	1	1			39
	1967	12	10	2	3	2		1		30
10 JAAR	1967	15	5	2	2		1			25
	1966	11	3	3				1		18
11 JAAR	1966	10	1	2						13
	1965	7	6							13
12 JAAR	1965	4	4	1				1	1	11
	1964	6	4							10
13 JAAR	1964	7		2		1				10
	1963	4	1	2						7
14 JAAR	1963	3		1						4
	1962	2	1		1	1				5
15 JAAR	1962	1	2	1						4
	1961	1	3					1		5
16 JAAR	1961	3	2							5
	1960	1		1						2
17 JAAR	1960		2	1						3
	1959									
18 JAAR	1959									
	1958									
19 JAAR	1958									
	1957	1								1
20 JAAR	1957									
	1956									
21 JAAR EN MEER ONBEKEND		12	4	2	2	2	1			23
ALGEMEEN TOTAAL		3472	1142	531	297	177	111	71	79	5880

26.-WETTIGE GEBORTEN NAAR HUN RANG IN HET HUIDIGE HUWELIJK
EN HET TIJDSVERLOOP NA DE VOORGAANDE GEBORTE
(INCLUSIEF DE LEVEND GEBORN MAAR LEVENLOOS AANGEVEVEN KINDEREN, EXCLUSIEF DE DOODGEBORENEN)
C.- VLAAMS GEWEST

JAAR 1977

TIJD VERLOPEN VANAF DE VORIGE GEBORTE	JAAR VAN VORIGE GEBORTE	RANG DER GEBORTEN MET INACHTNEMING VAN DE VORIGE (AL DAN NIET OVERLEDEN) LEVEND GEBORN KINDEREN UIT HET HUIDIGE HUWELIJK								
		2E GEBORTE	3E GEBORTE	4E GEBORTE	5E GEBORTE	6E GEBORTE	7E GEBORTE	8E GEBORTE	9E GEBORTE EN VERDERE	TOTAAL VAN DE GEBORTEN VAN 2E RANG EN VERDERE
<1 JAAR	1977	288	211	93	28	13	4	6	6	649
	1976	526	171	75	25	21	8	4	2	832
1 JAAR	1976	2865	968	339	142	82	33	20	27	4476
	1975	3363	972	284	109	73	36	18	24	4879
2 JAAR	1975	3282	853	212	88	52	26	22	12	4547
	1974	3019	711	214	88	39	23	21	21	4136
3 JAAR	1974	2152	645	199	67	40	23	14	8	3148
	1973	1722	524	175	59	31	16	7	16	2550
4 JAAR	1973	1284	453	137	56	25	12	11	9	1987
	1972	1020	380	121	50	25	16	4	10	1626
5 JAAR	1972	719	304	100	45	25	9	5	4	1211
	1971	614	251	83	39	25	8	5	5	1030
6 JAAR	1971	476	207	67	37	8	5	6	2	808
	1970	352	161	60	26	10	6	4	3	622
7 JAAR	1970	271	162	67	29	8	5	2	2	546
	1969	239	129	57	32	8	3	1	1	470
8 JAAR	1969	185	98	37	17	8	2	6		353
	1968	136	83	25	11	6	5	1	3	270
9 JAAR	1968	126	75	34	21	3		1		260
	1967	96	66	16	11	5	4			198
10 JAAR	1967	79	65	12	11					167
	1966	77	32	21	7	2	1			140
11 JAAR	1966	38	33	11	6	2	1			91
	1965	43	32	18	6	1	1			101
12 JAAR	1965	28	17	14	4	2				65
	1964	28	25	11	3	1		2		70
13 JAAR	1964	23	21	11	3		1			59
	1963	15	19	6	1	3				44
14 JAAR	1963	13	11	5	1	3				33
	1962	10	7	3	2	1				23
15 JAAR	1962	15	3	2	1	2				23
	1961	5	9	1	2	1				18
16 JAAR	1961	6	6							12
	1960	10	2	1	1					14
17 JAAR	1960	7	2	1						10
	1959	2								2
18 JAAR	1959									
	1958	2	2	1						5
19 JAAR	1958	1								1
	1957									
20 JAAR	1957	2	1	1						4
	1956									
21 JAAR EN MEER		9	4							13
ONBEKEND		72	15	8	2	1	1		1	100
ALGEMEEN TOTAAL		23220	7730	2522	1030	526	249	160	155	35593

26.-WETTIGE GEBORTEN NAAR HUN RANG IN HET HUIDIGE HUWELIJK
EN HET TIJDSVERLOOP NA DE VOORGAANDE GEBORTE
(INCLUSIEF DE LEVEND GEBOREN MAAR LEVENLOOS AANGEGEVEN KINDEREN, EXCLUSIEF DE DOODGEBORENEN)
D.- WAALS GEHEST

JAAR 1977

TIJD VERLOPEN VANAF DE VORIGE GEBORTE	JAAR VAN VORIGE GEBORTE	RANG DER GEBORTEN MET INACHTNEMING VAN DE VORIGE (AL DAN NIET OVERLEDEN) LEVEND GEBOREN KINDEREN UIT HET HUIDIGE HUWELIJK								
		2E GEBORTE	3E GEBORTE	4E GEBORTE	5E GEBORTE	6E GEBORTE	7E GEBORTE	8E GEBORTE	9E GEBORTE EN VERDERE	TOTAAL VAN DE GEBORTEN VAN 2E RANG EN VERDERE
<1 JAAR	1977	150	124	44	25	10	7	3	5	368
	1976	283	99	38	14	8	6	5	4	457
1 JAAR	1976	1496	479	206	73	29	24	17	21	2345
	1975	1622	480	155	65	40	18	11	10	2401
2 JAAR	1975	1549	419	147	62	27	11	6	8	2229
	1974	1428	370	138	57	29	14	13	6	2055
3 JAAR	1974	1089	346	116	46	24	12	14	2	1649
	1973	892	323	105	41	17	15	8	10	1411
4 JAAR	1973	701	273	104	32	18	12	10	4	1154
	1972	577	215	76	42	12	6	8	2	938
5 JAAR	1972	426	195	63	30	14	2	4	2	736
	1971	323	139	62	27	5	8	8	3	575
6 JAAR	1971	251	121	45	10	12	9		1	449
	1970	201	95	39	22	15	9		3	384
7 JAAR	1970	122	87	31	17	9	2	1	1	270
	1969	134	75	31	15	6	3		2	266
8 JAAR	1969	89	57	23	11		3		2	185
	1968	82	53	20	5	4	3	2	2	171
9 JAAR	1968	79	32	14	8	4	1		1	139
	1967	54	35	16	9	7	2		1	124
10 JAAR	1967	51	26	12	6		2			97
	1966	39	24	12	2	2	1			80
11 JAAR	1966	18	20	4	6	1				49
	1965	21	15	10	6	3				55
12 JAAR	1965	14	16	8	2	2				42
	1964	12	8	2	2	3	1			28
13 JAAR	1964	14	7	6	1	1		1		30
	1963	13	10	3	2		1			29
14 JAAR	1963	9	5	1						15
	1962	7	5	3						15
15 JAAR	1962	5	1	1						7
	1961	9	4							13
16 JAAR	1961	4	3		1	1				9
	1960	6		2						8
17 JAAR	1960	5	2							7
	1959	5	2							7
18 JAAR	1959	3	2		1					6
	1958	1	5	1						7
19 JAAR	1958	1	1							2
	1957	2								2
20 JAAR	1957	1								1
	1956									
21 JAAR EN MEER		2	4							6
ONBEKEND		38	9	2	5	1	1		1	57
ALGEMEEN TOTAAL		11828	4186	1540	645	304	173	111	91	18878

27.- WETTIGE GEBOORTEN NAAR DE LEEFTIJD VAN DE MOEDER, HUN RANG IN HET
 HUIDIGE HUWELIJK EN DE SOCIALE STAND VAN DE OUDERS - JAAR 1977
 (INCLUSIEF DE LEVEND GEBOREN MAAR LEVENLOOS AANGEGEVEN KINDEREN, EXCLUSIEF DE DOODGEBORENEN)

A.- H E T R I J K

RANG DER GEBOORTE EN SOCIALE STAND VAN DE MOEDER	LEEFTIJD VAN DE MOEDER								LEEFTD NIET VERMELD	TOTAAL
	< 15 JAAR	15 - 19 JAAR	20 - 24 JAAR	25 - 29 JAAR	30 - 34 JAAR	35 - 39 JAAR	40 - 44 JAAR	45 JAAR EN MEER		
1E GEBOORTE										
ZONDER BEROEP	1	3886	6763	3270	1046	393	94	6	1	15460
BEDRIJFSLEIDSTER		82	647	586	190	30	8			1543
BEDIENDE THUIS		10	63	59	10	5				147
BEDIENDE BUITENSHUIS		1190	12920	10281	2001	295	52	9	1	26749
ARBEIDSTER THUIS		6	20	10	2		1			39
ARBEIDSTER BUITENSHUIS		2276	7322	3106	707	159	26	3		13599
HELPSTER THUIS		14	64	53	13	5				149
HELPSTER BUITENSHUIS		7	26	14	2					49
TOTAAL	1	7471	27825	17379	3971	887	181	18	2	57735
2E GEBOORTE										
ZONDER BEROEP		772	5548	5999	2216	547	84	5	3	15174
BEDRIJFSLEIDSTER		7	237	613	248	49	6			1160
BEDIENDE THUIS			20	62	19	4				105
BEDIENDE BUITENSHUIS		62	3074	8570	2794	396	40	4		14940
ARBEIDSTER THUIS		2	11	11	4	2				30
ARBEIDSTER BUITENSHUIS		236	2791	2827	863	171	34	4	1	6927
HELPSTER THUIS		3	40	67	25	6	1			142
HELPSTER BUITENSHUIS			14	21	5	2				42
TOTAAL		1082	11735	18170	6174	1177	165	13	4	38520
3E GEBOORTE										
ZONDER BEROEP		96	1632	3245	2111	642	110	8	3	7847
BEDRIJFSLEIDSTER		1	38	177	138	43	6			403
BEDIENDE THUIS			2	8	12	1	1			24
BEDIENDE BUITENSHUIS		2	208	1506	1198	260	31	1		3206
ARBEIDSTER THUIS			2	4	3	1				10
ARBEIDSTER BUITENSHUIS		10	350	702	325	102	18	4	1	1512
HELPSTER THUIS			3	20	10	8	4			45
HELPSTER BUITENSHUIS			1	6	3	1				11
TOTAAL		109	2236	5668	3800	1058	170	13	4	13058
4E GEBOORTE										
ZONDER BEROEP		8	502	1206	1112	498	141	6	2	3475
BEDRIJFSLEIDSTER			5	44	56	26	7	1		139
BEDIENDE THUIS				2	2	2				6
BEDIENDE BUITENSHUIS			10	157	277	97	19			560
ARBEIDSTER THUIS				1	1	1	1			3
ARBEIDSTER BUITENSHUIS			51	150	131	46	10	2	1	391
HELPSTER THUIS				4	11					15
HELPSTER BUITENSHUIS				2	1	1				4
TOTAAL		8	568	1566	1590	671	178	9	3	4593
5E GEBOORTE EN MEER										
ZONDER BEROEP			146	800	1195	1076	459	50	1	3727
BEDRIJFSLEIDSTER				9	27	25	10			71
BEDIENDE THUIS				1	2	1				4
BEDIENDE BUITENSHUIS				11	72	62	14			159
ARBEIDSTER THUIS										
ARBEIDSTER BUITENSHUIS			7	58	70	54	12	3		204
HELPSTER THUIS					4	5	3			12
HELPSTER BUITENSHUIS				1	2					3
TOTAAL			153	880	1372	1223	493	53	1	4180
ALGEMEEN TOTAAL	1	8670	42517	43663	16907	5016	1192	106	14	118086

RANG DER GEBOORTE EN SOCIALE STAND VAN DE MOEDER	SOCIALE STAND VAN DE VADER					
	ZONDER BEROEP	BEDRIJFS LEIDER	BEDIENDE	WERKMAN	HELPER	TOTAAL
1E GEBOORTE						
ZONDER BEROEP	604	1979	3908	8913	56	15460
BEDRIJFSLEIDSTER	32	521	530	455	5	1543
BEDIENDE THUIS	6	24	65	52		147
BEDIENDE BUITENSHUIS	589	2049	15624	8433	54	26749
ARBEIDSTER THUIS		13	5	21		39
ARBEIDSTER BUITENSHUIS	123	381	2617	10435	43	13599
HELPSTER THUIS		125	5	16	3	149
HELPSTER BUITENSHUIS		15	12	21	1	49
TOTAAL	1354	5107	22766	28346	162	57735
2E GEBOORTE						
ZONDER BEROEP	229	2248	4553	8102	42	15174
BEDRIJFSLEIDSTER	10	409	402	334	5	1160
BEDIENDE THUIS		16	64	24	1	105
BEDIENDE BUITENSHUIS	148	1300	9719	3749	24	14940
ARBEIDSTER THUIS		9	6	15		30
ARBEIDSTER BUITENSHUIS	55	217	1350	5286	19	6927
HELPSTER THUIS		129	2	9	2	142
HELPSTER BUITENSHUIS		13	10	18	1	42
TOTAAL	442	4341	16106	17537	94	38520
3E GEBOORTE						
ZONDER BEROEP	133	1201	2197	4298	18	7847
BEDRIJFSLEIDSTER	7	138	117	136	5	403
BEDIENDE THUIS		7	11	6		24
BEDIENDE BUITENSHUIS	27	356	2182	637	4	3206
ARBEIDSTER THUIS	1	1		8		10
ARBEIDSTER BUITENSHUIS	33	51	248	1174	6	1512
HELPSTER THUIS		44	1			45
HELPSTER BUITENSHUIS		6	2	2	1	11
TOTAAL	201	1804	4758	6261	34	13058
4E GEBOORTE						
ZONDER BEROEP	83	500	688	2193	11	3475
BEDRIJFSLEIDSTER	2	39	34	63	1	139
BEDIENDE THUIS		1	3	2		6
BEDIENDE BUITENSHUIS	8	78	370	102	2	560
ARBEIDSTER THUIS		1		2		3
ARBEIDSTER BUITENSHUIS	11	14	47	318	1	391
HELPSTER THUIS		14		1		15
HELPSTER BUITENSHUIS		2		2		4
TOTAAL	104	649	1142	2683	15	4593
5E GEBOORTE EN MEER						
ZONDER BEROEP	169	401	410	2744	3	3727
BEDRIJFSLEIDSTER	6	16	6	43		71
BEDIENDE THUIS			1	3		4
BEDIENDE BUITENSHUIS	5	26	98	30		159
ARBEIDSTER THUIS						
ARBEIDSTER BUITENSHUIS	12	7	14	171		204
HELPSTER THUIS		11		1		12
HELPSTER BUITENSHUIS		1	2			3
TOTAAL	192	462	531	2992	3	4180
ALGEMEEN TOTAAL	2293	12363	45303	57819	308	118086

B.- BRUSSELS GEWEST

RANG DER GEBOORTE EN SOCIALE STAND VAN DE MOEDER	LEEFTIJD VAN DE MOEDER									TOTAAL
	< 15 JAAR	15 - 19 JAAR	20 - 24 JAAR	25 - 29 JAAR	30 - 34 JAAR	35 - 39 JAAR	40 - 44 JAAR	45 JAAR EN MEER	LEEFTE NIET VERMELD	
1E GEBOORTE										
ZONDER BEROEP		489	766	433	128	44	4			1864
BEDRIJFSLEIDSTER		6	37	85	21	5	1			155
BEDIENDE THUIS		1	5	3	3	1				13
BEDIENDE BUITENSHUIS		90	1205	1300	342	54	11			3002
ARBEIDSTER THUIS		1	3	2	1					7
ARBEIDSTER BUITENSHUIS		123	366	142	40	24	4			699
HELPSTER THUIS		1	4	5	1					11
HELPSTER BUITENSHUIS		1								1
TOTAAL		712	2386	1970	536	128	20			5752
2E GEBOORTE										
ZONDER BEROEP		127	493	508	266	64	7		2	1467
BEDRIJFSLEIDSTER		1	13	65	36	6	1			122
BEDIENDE THUIS				3	1					4
BEDIENDE BUITENSHUIS		6	253	761	335	44	6			1405
ARBEIDSTER THUIS			2	1						3
ARBEIDSTER BUITENSHUIS		25	192	153	58	15	8			451
HELPSTER THUIS			7	6	3	1				17
HELPSTER BUITENSHUIS			1	1		1				3
TOTAAL		159	961	1498	699	131	22		2	3472
3E GEBOORTE										
ZONDER BEROEP		17	243	247	134	49	8		1	699
BEDRIJFSLEIDSTER			2	13	13	3				31
BEDIENDE THUIS				2						2
BEDIENDE BUITENSHUIS		1	27	102	95	27	3			255
ARBEIDSTER THUIS				1	1					2
ARBEIDSTER BUITENSHUIS		2	29	67	33	12	2	1		146
HELPSTER THUIS				2	2		2			6
HELPSTER BUITENSHUIS				1						1
TOTAAL		20	301	435	278	91	15	1	1	1142
4E GEBOORTE										
ZONDER BEROEP		2	102	163	86	45	7	1	1	407
BEDRIJFSLEIDSTER			1	3	3	3				10
BEDIENDE THUIS										
BEDIENDE BUITENSHUIS			1	14	23	6	3			47
ARBEIDSTER THUIS										
ARBEIDSTER BUITENSHUIS			12	29	19	5	2			67
HELPSTER THUIS										
HELPSTER BUITENSHUIS										
TOTAAL		2	116	209	131	59	12	1	1	531
5E GEBOORTE EN MEER										
ZONDER BEROEP			43	170	203	168	65	7		656
BEDRIJFSLEIDSTER					2	2				4
BEDIENDE THUIS										
BEDIENDE BUITENSHUIS				3	7	9	1			20
ARBEIDSTER THUIS										
ARBEIDSTER BUITENSHUIS			3	21	19	10	1			54
HELPSTER THUIS					1					1
HELPSTER BUITENSHUIS										
TOTAAL			46	194	232	189	67	7		735
ALGEMEEN TOTAAL		893	3810	4306	1876	598	136	9	4	11632

RANG DER GEBOORTE EN SOCIALE STAND VAN DE MOEDER	SOCIALE STAND VAN DE VADER					TOTAAL
	ZONDER BEROEP	BEDRIJFS LEIDER	BEDIENDE	WERKMAN	HELPER	
1E GEBOORTE						
ZONDER BEROEP	162	166	548	983	5	1864
BEDRIJFSLEIDSTER	5	69	60	21		155
BEDIENDE THUIS	1	5	6	1		13
BEDIENDE BUITENSHUIS	104	254	1968	674	2	3002
ARBEIDSTER THUIS			1	6		7
ARBEIDSTER BUITENSHUIS	22	18	129	527	3	699
HELPSTER THUIS		11				11
HELPSTER BUITENSHUIS		1				1
TOTAAL	294	524	2712	2212	10	5752
2E GEBOORTE						
ZONDER BEROEP	51	147	563	703	3	1467
BEDRIJFSLEIDSTER	2	52	50	18		122
BEDIENDE THUIS		1	3			4
BEDIENDE BUITENSHUIS	24	135	981	265		1405
ARBEIDSTER THUIS		1	1	1		3
ARBEIDSTER BUITENSHUIS	12	16	67	356		451
HELPSTER THUIS		13	2	2		17
HELPSTER BUITENSHUIS		2		1		3
TOTAAL	89	367	1667	1346	3	3472
3E GEBOORTE						
ZONDER BEROEP	29	61	180	428	1	699
BEDRIJFSLEIDSTER	1	6	15	9		31
BEDIENDE THUIS		2				2
BEDIENDE BUITENSHUIS	5	44	157	49		255
ARBEIDSTER THUIS	1			1		2
ARBEIDSTER BUITENSHUIS	3	4	16	123		146
HELPSTER THUIS		6				6
HELPSTER BUITENSHUIS		1				1
TOTAAL	39	124	368	610	1	1142
4E GEBOORTE						
ZONDER BEROEP	9	26	65	306	1	407
BEDRIJFSLEIDSTER		3	3	4		10
BEDIENDE THUIS						
BEDIENDE BUITENSHUIS	3	7	23	14		47
ARBEIDSTER THUIS						
ARBEIDSTER BUITENSHUIS	2	2	4	59		67
HELPSTER THUIS						
HELPSTER BUITENSHUIS						
TOTAAL	14	38	95	383	1	531
5E GEBOORTE EN MEER						
ZONDER BEROEP	21	19	43	571	2	656
BEDRIJFSLEIDSTER		2	1	1		4
BEDIENDE THUIS						
BEDIENDE BUITENSHUIS	3	1	11	5		20
ARBEIDSTER THUIS						
ARBEIDSTER BUITENSHUIS	4		2	48		54
HELPSTER THUIS		1				1
HELPSTER BUITENSHUIS						
TOTAAL	28	23	57	625	2	735
ALGEMEEN TOTAAL	464	1076	4899	5176	17	11632

C.- VLAAMS GEWEST

RANG DER GEBOORTE EN SOCIALE STAND VAN DE MOEDER	LEEFTIJD VAN DE MOEDER									TOTAAL
	< 15 JAAR	15 - 19 JAAR	20 - 24 JAAR	25 - 29 JAAR	30 - 34 JAAR	35 - 39 JAAR	40 - 44 JAAR	45 JAAR EN MEER	LEEFTD NIET VERMELD	
1E GEBOORTE										
ZONDER BEROEP		1673	3316	1699	570	219	55	4		7536
BEDRIJFSLEIDSTER		42	404	323	102	13	6			890
BEDIENDE THUIS		6	28	30	3	3				70
BEDIENDE BUITENSHUIS		673	7677	6019	1005	140	21	5		15540
ARBEIDSTER THUIS		4	13	5	1		1			24
ARBEIDSTER BUITENSHUIS		1588	5132	2273	505	99	15	1		9613
HELPSTER THUIS		3	32	22	6	3				66
HELPSTER BUITENSHUIS		4	20	8	2					34
TOTAAL		3993	16622	10379	2194	477	98	10		33773
2E GEBOORTE										
ZONDER BEROEP		318	2873	3600	1314	318	49	2		8474
BEDRIJFSLEIDSTER		4	143	348	135	26	3			659
BEDIENDE THUIS			12	31	12	1				56
BEDIENDE BUITENSHUIS		31	1850	5332	1649	216	18	4		9100
ARBEIDSTER THUIS		1	4	6	3	2				16
ARBEIDSTER BUITENSHUIS		142	1904	2021	628	113	21	2	1	4832
HELPSTER THUIS		2	14	30	12	4	1			63
HELPSTER BUITENSHUIS			7	10	2	1				20
TOTAAL		498	6807	11378	3755	681	92	8	1	23220
3E GEBOORTE										
ZONDER BEROEP		50	811	1887	1305	408	61	6	2	4530
BEDRIJFSLEIDSTER		1	19	108	89	28	5			250
BEDIENDE THUIS				4	8		1			13
BEDIENDE BUITENSHUIS		1	106	945	732	147	17	1		1949
ARBEIDSTER THUIS			1	2	2	1				6
ARBEIDSTER BUITENSHUIS		7	214	442	219	62	11	2		957
HELPSTER THUIS			2	10	3	4	2			21
HELPSTER BUITENSHUIS				2	2					4
TOTAAL		59	1153	3400	2360	650	97	9	2	7730
4E GEBOORTE										
ZONDER BEROEP		2	225	625	687	286	95	2		1922
BEDRIJFSLEIDSTER			1	20	38	13	6			78
BEDIENDE THUIS				1		1				2
BEDIENDE BUITENSHUIS			4	80	166	55	14			319
ARBEIDSTER THUIS				1		1	1			3
ARBEIDSTER BUITENSHUIS			18	68	67	26	6	1	1	187
HELPSTER THUIS				3	4					7
HELPSTER BUITENSHUIS				2	1	1				4
TOTAAL		2	248	800	963	383	122	3	1	2522
5E GEBOORTE EN MEER										
ZONDER BEROEP			70	379	605	564	255	28		1901
BEDRIJFSLEIDSTER				6	15	15	6			42
BEDIENDE THUIS					1					1
BEDIENDE BUITENSHUIS				4	38	33	9			84
ARBEIDSTER THUIS										
ARBEIDSTER BUITENSHUIS			3	18	30	24	8	2		85
HELPSTER THUIS					1	3	3			7
HELPSTER BUITENSHUIS					1					1
TOTAAL			73	407	691	639	281	30		2121
ALGEMEEN TOTAAL										
		4552	24903	26364	9963	2830	690	60	4	69366

RANG DER GEBORTE EN SOCIALE STAND VAN DE MOEDER	SOCIALE STAND VAN DE VADER					TOTAAL
	ZONDER BEROEP	BEDRIJFS LEIDER	BEDIENDE	WERKMAN	HELPER	
1E GEBORTE						
ZONDER BEROEP	225	1195	1817	4260	39	7536
BEDRIJFSLEIDSTER	16	291	305	274	4	890
BEDIENDE THUIS	3	9	29	29		70
BEDIENDE BUITENSHUIS	310	1188	9083	4923	36	15540
ARBEIDSTER THUIS		9	3	12		24
ARBEIDSTER BUITENSHUIS	61	273	1877	7374	28	9613
HELPSTER THUIS		56	1	9		66
HELPSTER BUITENSHUIS		11	7	15	1	34
TOTAAL	615	3032	13122	16896	108	33773
2E GEBORTE						
ZONDER BEROEP	81	1482	2502	4382	27	8474
BEDRIJFSLEIDSTER	1	229	225	201	3	659
BEDIENDE THUIS		12	33	10	1	56
BEDIENDE BUITENSHUIS	71	739	6011	2260	19	9100
ARBEIDSTER THUIS		4	4	8		16
ARBEIDSTER BUITENSHUIS	25	159	1009	3622	17	4832
HELPSTER THUIS		61		2		63
HELPSTER BUITENSHUIS		6	4	10		20
TOTAAL	178	2692	9788	10495	67	23220
3E GEBORTE						
ZONDER BEROEP	43	793	1309	2373	12	4530
BEDRIJFSLEIDSTER	5	90	67	86	2	250
BEDIENDE THUIS		3	9	1		13
BEDIENDE BUITENSHUIS	14	195	1356	382	2	1949
ARBEIDSTER THUIS		1		5		6
ARBEIDSTER BUITENSHUIS	11	38	167	736	5	957
HELPSTER THUIS		21				21
HELPSTER BUITENSHUIS		2	1	1		4
TOTAAL	73	1143	2909	3584	21	7730
4E GEBORTE						
ZONDER BEROEP	21	327	427	1142	5	1922
BEDRIJFSLEIDSTER	1	21	19	36	1	78
BEDIENDE THUIS			1	1		2
BEDIENDE BUITENSHUIS	1	41	225	50	2	319
ARBEIDSTER THUIS		1		2		3
ARBEIDSTER BUITENSHUIS	1	9	29	147	1	187
HELPSTER THUIS		6		1		7
HELPSTER BUITENSHUIS		2		2		4
TOTAAL	24	407	701	1381	9	2522
5E GEBORTE EN MEER						
ZONDER BEROEP	55	252	237	1356	1	1901
BEDRIJFSLEIDSTER	2	4	4	32		42
BEDIENDE THUIS				1		1
BEDIENDE BUITENSHUIS	1	18	50	15		84
ARBEIDSTER THUIS						
ARBEIDSTER BUITENSHUIS	4	2	8	71		85
HELPSTER THUIS		6		1		7
HELPSTER BUITENSHUIS		1				1
TOTAAL	62	283	299	1476	1	2121
ALGEMEEN TOTAAL	952	7557	26819	33832	206	69366

D. - W A A L S G E W E S T

RANG DER GEBOORTE EN SOCIALE STAND VAN DE MOEDER	LEEFTIJD VAN DE MOEDER									TOTAAL
	< 15 JAAR	15 - 19 JAAR	20 - 24 JAAR	25 - 29 JAAR	30 - 34 JAAR	35 - 39 JAAR	40 - 44 JAAR	45 JAAR EN MEER	LEEFTD NIET VERMELD	
1E GEBOORTE										
ZONDER BEROEP	1	1724	2681	1138	348	130	35	2	1	6060
BEDRIJFSLEIDSTER		34	206	178	67	12	1			498
BEDIENDE THUIS		3	30	26	4	1				64
BEDIENDE BUITENSHUIS		427	4038	2962	654	101	20	4	1	8207
ARBEIDSTER THUIS		1	4	3						8
ARBEIDSTER BUITENSHUIS		565	1824	691	162	36	7	2		3287
HELPSTER THUIS		10	28	26	6	2				72
HELPSTER BUITENSHUIS		2	6	6						14
TOTAAL	1	2766	8817	5030	1241	282	63	8	2	18210
2E GEBOORTE										
ZONDER BEROEP		327	2182	1891	636	165	28	3	1	5233
BEDRIJFSLEIDSTER		2	81	200	77	17	2			379
BEDIENDE THUIS			8	28	6	3				45
BEDIENDE BUITENSHUIS		25	971	2477	810	136	16			4435
ARBEIDSTER THUIS		1	5	4	1					11
ARBEIDSTER BUITENSHUIS		69	695	653	177	43	5	2		1644
HELPSTER THUIS		1	19	31	10	1				62
HELPSTER BUITENSHUIS			6	10	3					19
TOTAAL		425	3967	5294	1720	365	51	5	1	11828
3E GEBOORTE										
ZONDER BEROEP		29	578	1111	672	185	41	2		2618
BEDRIJFSLEIDSTER			17	56	36	12	1			122
BEDIENDE THUIS			2	2	4	1				9
BEDIENDE BUITENSHUIS			75	459	371	86	11			1002
ARBEIDSTER THUIS			1	1						2
ARBEIDSTER BUITENSHUIS		1	107	193	73	28	5	1	1	409
HELPSTER THUIS			1	8	5	4				18
HELPSTER BUITENSHUIS			1	3	1	1				6
TOTAAL		30	782	1833	1162	317	58	3	1	4186
4E GEBOORTE										
ZONDER BEROEP		4	175	418	339	167	39	3	1	1146
BEDRIJFSLEIDSTER			3	21	15	10	1	1		51
BEDIENDE THUIS				1	2	1				4
BEDIENDE BUITENSHUIS			5	63	88	36	2			194
ARBEIDSTER THUIS										
ARBEIDSTER BUITENSHUIS			21	53	45	15	2	1		137
HELPSTER THUIS				1	7					8
HELPSTER BUITENSHUIS										
TOTAAL		4	204	557	496	229	44	5	1	1540
5E GEBOORTE EN MEER										
ZONDER BEROEP			33	251	387	344	139	15	1	1170
BEDRIJFSLEIDSTER				3	10	8	4			25
BEDIENDE THUIS				1	1	1				3
BEDIENDE BUITENSHUIS				4	27	20	4			55
ARBEIDSTER THUIS										
ARBEIDSTER BUITENSHUIS			1	19	21	20	3	1		65
HELPSTER THUIS					2	2				4
HELPSTER BUITENSHUIS				1	1					2
TOTAAL			34	279	449	395	150	16	1	1324
ALGEMEEN TOTAAL	1	3225	13804	12993	5068	1588	366	37	6	37088

RANG DER GEBOORTE EN SOCIALE STAND VAN DE MOEDER	SOCIALE STAND VAN DE VADER					TOTAAL
	ZONDER BEROEP	BEDRIJFSLEIDER	BEDIENDE	WERKMAN	HELPER	
1E GEBOORTE						
ZONDER BEROEP	217	618	1543	3670	12	6060
BEDRIJFSLEIDSTER	11	161	165	160	1	498
BEDIENDE THUIS	2	10	30	22		64
BEDIENDE BUITENSHUIS	175	607	4573	2836	16	8207
ARBEIDSTER THUIS		4	1	3		8
ARBEIDSTER BUITENSHUIS	40	90	611	2534	12	3287
HELPSTER THUIS		58	4	7	3	72
HELPSTER BUITENSHUIS		3	5	6		14
TOTAAL	445	1551	6932	9238	44	18210
2E GEBOORTE						
ZONDER BEROEP	97	619	1488	3017	12	5233
BEDRIJFSLEIDSTER	7	128	127	115	2	379
BEDIENDE THUIS		3	28	14		45
BEDIENDE BUITENSHUIS	53	426	2727	1224	5	4435
ARBEIDSTER THUIS		4	1	6		11
ARBEIDSTER BUITENSHUIS	18	42	274	1308	2	1644
HELPSTER THUIS		55		5	2	62
HELPSTER BUITENSHUIS		5	6	7	1	19
TOTAAL	175	1282	4651	5696	24	11828
3E GEBOORTE						
ZONDER BEROEP	61	347	708	1497	5	2618
BEDRIJFSLEIDSTER	1	42	35	41	3	122
BEDIENDE THUIS		2	2	5		9
BEDIENDE BUITENSHUIS	8	117	669	206	2	1002
ARBEIDSTER THUIS				2		2
ARBEIDSTER BUITENSHUIS	19	9	65	315	1	409
HELPSTER THUIS		17	1			18
HELPSTER BUITENSHUIS		3	1	1	1	6
TOTAAL	89	537	1481	2067	12	4186
4E GEBOORTE						
ZONDER BEROEP	53	147	196	745	5	1146
BEDRIJFSLEIDSTER	1	15	12	23		51
BEDIENDE THUIS		1	2	1		4
BEDIENDE BUITENSHUIS	4	30	122	38		194
ARBEIDSTER THUIS						
ARBEIDSTER BUITENSHUIS	8	3	14	112		137
HELPSTER THUIS		8				8
HELPSTER BUITENSHUIS						
TOTAAL	66	204	346	919	5	1540
5E GEBOORTE EN MEER						
ZONDER BEROEP	93	130	130	817		1170
BEDRIJFSLEIDSTER	4	10	1	10		25
BEDIENDE THUIS			1	2		3
BEDIENDE BUITENSHUIS	1	7	37	10		55
ARBEIDSTER THUIS						
ARBEIDSTER BUITENSHUIS	4	5	4	52		65
HELPSTER THUIS		4				4
HELPSTER BUITENSHUIS			2			2
TOTAAL	102	156	175	891		1324
ALGEMEEN TOTAAL	877	3730	13585	18811	85	37088

28.-WETTIGE GEBOORTEN NAAR HUN RANG IN HET HUIDIGE HUWELIJK
EN NAAR HET BEROEP VAN DE VADER

JAAR 1977

(INCLUSIEF DE LEVEND GEBOREN MAAR LEVENLOOS AANGEGEVEN KINDEREN, EXCLUSIEF DE DOODGEBORENEN)

A.- HET RIJK

BEROEP EN SOCIALE STAND VAN DE VADER	RANG DER GEBOORTEN REKENING HOUDEND MET DE VORIGE (AL DAN NIET OVERLEDEN) LEVEND GEBOREN KINDEREN UIT HET HUIDIGE HUWELIJK									ALGE- MEEN TOTAAL
	1E GE- BOOR- TE	2E GE- BOOR- TE	3E GE- BOOR- TE	4E GE- BOOR- TE	5E GE- BOOR- TE	6E GE- BOOR- TE	7E GE- BOOR- TE	8E GE- BOOR- TE	9E GE- BOORTE EN +	
VRIJE BEROEPEN, ONDERWIJZEND PERSONEEL, KUNSTENAARS, TECH- NICI E.D.										
BEDRIJFSHOOFDEN	1321	1171	462	129	24	10	3	2	2	3124
BEDIENDEN	8401	6566	2135	477	118	32	15	5	7	17756
ARBEIDERS	44	21	6	1						72
TOTAAL :	9766	7758	2603	607	142	42	18	7	9	20952
BEDRIJFSLEIDERS EN HOGERE ADMINISTRATIEVE KADERS :										
BEDRIJFSHOOFDEN	449	405	173	65	22	5	5	1	2	1127
BEDIENDEN	489	422	133	51	21	3	3	1	1	1124
TOTAAL :	938	827	306	116	43	8	8	2	3	2251
ADMINISTRATIEF PERSONEEL BEDIENDEN	9559	6480	1760	412	142	48	17	9	7	18434
TOTAAL :	9559	6480	1760	412	142	48	17	9	7	18434
HANDELAARS EN VERKOOPSPERONEEL BEDIENDEN	1178	916	377	110	43	22	13	5	6	2670
BEDIENDEN	1006	739	227	68	19	5		1		2065
ARBEIDERS	113	60	22	11	1	1	2			210
TOTAAL :	2297	1715	626	189	63	28	15	6	6	4945
LANDBOUWERS, JAGERS, VISSERS, HOUTHAKKERS, E.D. :										
BEDRIJFSHOOFDEN	800	737	427	211	102	45	19	11	13	2365
ARBEIDERS	362	238	109	38	26	8	4	4	2	791
TOTAAL :	1162	975	536	249	128	53	23	15	15	3156
HIJNWERKER, STEENGROEVARBEIDER, E.D ARBEIDERS	619	404	282	198	135	105	56	54	25	1878
TOTAAL :	619	404	282	198	135	105	56	54	25	1878
BEROEPEN UIT TRANSPORT- EN COMMUNICATIEBEDRIJVEN :										
BEDRIJFSHOOFDEN	119	90	37	16	3	3	2	2	2	274
BEDIENDEN	743	426	112	30	13	4				1328
ARBEIDERS	2503	1863	730	277	123	78	32	16	23	5645
TOTAAL :	3365	2379	879	323	139	85	34	18	25	7247
AMBACHTSLIEDEN, VAK- EN FABRIEKARBEIDERS EN HAND- LANGERS :										
BEDRIJFSHOOFDEN	975	849	294	104	53	17	6	3	6	2307
BEDIENDEN	129	95	25	4		1	1			255
ARBEIDERS	24225	14721	5029	2132	1010	552	304	194	203	48370
TOTAAL :	25329	15665	5348	2240	1063	570	311	197	209	50932
BEROEPEN UIT DIENSTVERLENENDE, SPORT- EN ONTSPANNINGSBE- DRIJVEN :										
BEDRIJFSHOOFDEN	265	173	34	14	8	2				496
BEDIENDEN	1434	825	197	55	21	4	2	2	1	2541
ARBEIDERS	642	324	117	41	18	7	8	3	1	1161
TOTAAL :	2341	1322	348	110	47	13	10	5	2	4198
BEROEPSMILITAIRES EN MILICIENS	1005	552	169	45	17	6	5			1799
ZONDER BEROEP	1354	443	201	104	53	49	36	29	25	2294
ALGEMEEN TOTAAL	57735	38520	13058	4593	1972	1007	533	342	326	118086

28.-WETTIGE GEBORTEN NAAR HUN RANG IN HET HUIDIGE HUWELIJK
EN NAAR HET BEROEP VAN DE VADER

JAAR 1977

(INCLUSIEF DE LEVEND GEBOREN MAAR LEVENLOOS AANGEGEVEN KINDEREN, EXCLUSIEF DE DOODGEBORENEN)
B.- BRUSSELS GEWEST

BEROEP EN SOCIALE STAND VAN DE VADER	RANG DER GEBORTEN REKENING HOUDEND MET DE VORIGE (AL DAN NIET OVERLEDEN) LEVEND GEBOREN KINDEREN UIT HET HUIDIGE HUWELIJK									
	1E GE- BOOR- TE	2E GE- BOOR- TE	3E GE- BOOR- TE	4E GE- BOOR- TE	5E GE- BOOR- TE	6E GE- BOOR- TE	7E GE- BOOR- TE	8E GE- BOOR- TE	9E GE- BOORTE EN +	ALGE- MEEN TOTAAL
VRIJE BEROEPEN, ONDERWIJZEND PERSENEEL, KUNSTENAARS, TECH- NICI E.D.										
BEDRIJFSHOOFDEN	210	152	44	9	1					416
BEDIENDEN	1001	672	156	32	6	2	3	1	2	1875
ARBEIDERS	9	5	2							16
TOTAAL :	1220	829	202	41	7	2	3	1	2	2307
BEDRIJFSLEIDERS EN HOGERE ADMINISTRATIEVE KADERS :										
BEDRIJFSHOOFDEN	51	41	15	7	2	1				117
BEDIENDEN	183	145	37	18	8	3	2	1	1	398
TOTAAL :	234	186	52	25	10	4	2	1	1	515
ADMINISTRATIEF PERSENEEL BEDIENDEN	1051	604	117	33	13	1	2			1821
TOTAAL :	1051	604	117	33	13	1	2			1821
HANDELAARS EN VERKOOPSPERSENEEL										
BEDRIJFSHOOFDEN	149	93	38	14	5	2	1	1	2	305
BEDIENDEN	178	95	22	4	2	1				302
ARBEIDERS	19	8	1	1						29
TOTAAL :	346	196	61	19	7	3	1	1	2	636
LANDBOUWERS, JAGERS, VISSERS, HOETHAKKERS, E.D. :										
BEDRIJFSHOOFDEN	5	2		1						8
ARBEIDERS	14	5	1	7	3	1				31
TOTAAL :	19	7	1	8	3	1				39
MIJNWERKER, STEENGROEVEARBEIDER, E.D ARBEIDERS	4	2	3	3		2			1	15
TOTAAL :	4	2	3	3		2			1	15
BEROEPEN UIT TRANSPORT- EN COMMUNICATIEBEDRIJVEN :										
BEDRIJFSHOOFDEN	8	3	2	1		2				16
BEDIENDEN	33	20	7	1	2					63
ARBEIDERS	236	166	78	37	18	12	7	6	4	564
TOTAAL :	277	189	87	39	20	14	7	6	4	643
AMBACHTSLIEDEN, VAK- EN FABRIEKARBEIDERS EN HAND- LANGERS :										
BEDRIJFSHOOFDEN	69	58	21	4	2			1	1	156
BEDIENDEN	16	5	2							23
ARBEIDERS	1750	1079	487	315	214	139	88	54	59	4185
TOTAAL :	1835	1142	510	319	216	139	88	55	60	4364
BEROEPEN UIT DIENSTVERLENENDE, SPORT- EN ONTSPANNINGSBE- DRIJVEN :										
BEDRIJFSHOOFDEN	32	18	4	2	1	1				58
BEDIENDEN	180	92	22	5	5			1	1	306
ARBEIDERS	190	84	39	21	8	4	4	3		353
TOTAAL :	402	194	65	28	14	5	4	4	1	717
BEROEPSMILITAIRES EN MILICIENS	70	34	5	2						111
ZONDER BEROEP	294	89	39	14	7	6	4	3	8	464
ALGEMEEN TOTAAL	5752	3472	1142	531	297	177	111	71	79	11632

23.-WETTIGE GEBOORTEN NAAR HUN RANG IN HET HUIDIGE HUWELIJK

EN NAAR HET BEROEP VAN DE VADER

JAAR 1977

(INCLUSIEF DE LEVEND GEBOREN MAAR LEVENLOOS AANGEGEVEN KINDEREN, EXCLUSIEF DE DOODGEBORENEN)

C.- VLAAMS GEWEST

BEROEP EN SOCIALE STAND VAN DE VADER	RANG DER GEBOORTEN REKENING HOUDEND MET DE VORIGE (AL DAN NIET OVERLEDEN) LEVEND GEBOREN KINDEREN UIT HET HUIDIGE HUWELIJK									ALGE- MEEN TOTAAL
	1E GE- BOOR- TE	2E GE- BOOR- TE	3E GE- BOOR- TE	4E GE- BOOR- TE	5E GE- BOOR- TE	6E GE- BOOR- TE	7E GE- BOOR- TE	8E GE- BOOR- TE	9E GE- BOOR- TE EN +	
VRIJE BEROEPEN, ONDERWIJZEND PERSENEEL, KUNSTENAARS, TECH- NICI E.D.										
BEDRIJFSHOOFDEN	736	662	257	79	15	4	2	2	1	1758
BEDIENDEN	4768	3931	1291	298	65	15	8		2	10378
ARBEIDERS	18	11	2	1						32
TOTAAL :	5522	4604	1550	378	80	19	10	2	3	12168
BEDRIJFSLEIDERS EN HOGERE ADMINISTRATIEVE KADERS :										
BEDRIJFSHOOFDEN	295	272	124	42	14	3	2	1	1	754
BEDIENDEN	200	181	59	23	7					470
TOTAAL :	495	453	183	65	21	3	2	1	1	1224
ADMINISTRATIEF PERSENEEL BEDIENDEN	5931	4210	1168	280	96	34	12	6	6	11743
TOTAAL :	5931	4210	1168	280	96	34	12	6	6	11743
HANDELAARS EN VERKOOPSPERSENEEL										
BEDRIJFSHOOFDEN	714	574	262	66	26	14	9	2	4	1671
BEDIENDEN	539	438	126	33	7	3				1146
ARBEIDERS	67	37	16	7	1	1	1			130
TOTAAL :	1320	1049	404	106	34	18	10	2	4	2947
LANDBOUWERS, JAGERS, VISSERS, HOUTHAKKERS, E.D. :										
BEDRIJFSHOOFDEN	519	501	287	142	70	28	11	6	6	1570
ARBEIDERS	255	144	78	16	16	5	2	2	2	520
TOTAAL :	774	645	365	158	86	33	13	8	8	2090
MIJNWERKER, STEENGROEVEARBEIDER, E.D. ARBEIDERS	531	332	209	144	86	71	32	32	20	1457
TOTAAL :	531	332	209	144	86	71	32	32	20	1457
BEROEPEN UIT TRANSPORT- EN COMMUNICATIEBEDRIJVEN :										
BEDRIJFSHOOFDEN	71	62	21	6	1		2	1	1	165
BEDIENDEN	385	246	66	13	6	2				718
ARBEIDERS	1328	1055	386	132	52	39	17	7	9	3025
TOTAAL :	1784	1363	473	151	59	41	19	8	10	3908
AMBACHTSLIEDEN, VAK- EN FABRIEKARBEIDERS EN HAND- LANGERS :										
BEDRIJFSHOOFDEN	551	518	175	62	29	13	4	1	5	1358
BEDIENDEN	84	77	18	4		1	1			185
ARBEIDERS	14498	8829	2860	1076	486	268	131	94	91	28333
TOTAAL :	15133	9424	3053	1142	515	282	136	95	96	29876
BEROEPEN UIT DIENSTVERLENENDE, SPORT- EN ONTSPANNINGSBE- DRIJVEN :										
BEDRIJFSHOOFDEN	146	103	17	10	4	1				281
BEDIENDEN	734	456	100	28	9	1	1	1		1330
ARBEIDERS	307	154	54	14	7	2	2		1	541
TOTAAL :	1187	713	171	52	20	4	3	1	1	2152
BEROEPSMILITAIRES EN MILICIENS	481	249	81	22	12	2	2			849
ZONDER BEROEP	615	178	73	24	21	19	10	5	7	952
ALGEMEEN TOTAAL	33773	23220	7730	2522	1030	526	249	160	156	69366

28.-WETTIGE GEBOORTEN NAAR HUN RANG IN HET HUIDIGE HUWELIJK
EN NAAR HET BEROEP VAN DE VADER

JAAR 1977

(INCLUSIEF DE LEVEND GEBOREN MAAR LEVENLOOS AANGEGEVEN KINDEREN, EXCLUSIEF DE DOODGEBORENEN)
D.- WAALS GEWEST

BEROEP EN SOCIALE STAND VAN DE VADER	RANG DER GEBOORTEN REKENING HOUDEND MET DE VORIGE (AL DAN NIET OVERLEDEN) LEVEND GEBOREN KINDEREN UIT HET HUIDIGE HUWELIJK									ALGE- MEEN TOTAAL
	1E GE- BOOR- TE	2E GE- BOOR- TE	3E GE- BOOR- TE	4E GE- BOOR- TE	5E GE- BOOR- TE	6E GE- BOOR- TE	7E GE- BOOR- TE	8E GE- BOOR- TE	9E GE- BOORTE EN +	
VRIJE BEROEPEN, ONDERWIJZEND PERSONEEL, KUNSTENAARS, TECH- NICI E.D.										
BEDRIJFSHOOFDEN	375	357	161	41	8	6	1		1	950
BEDIENDEN	2632	1963	688	147	47	15	4	4	3	5503
ARBEIDERS	17	5	2							24
TOTAAL :	3024	2325	851	188	55	21	5	4	4	6477
BEDRIJFSLEIDERS EN HOGERE ADMINISTRATIEVE KADERS :										
BEDRIJFSHOOFDEN	103	92	34	16	6	1	3		1	256
BEDIENDEN	106	96	37	10	6		1			256
TOTAAL :	209	188	71	26	12	1	4		1	512
ADMINISTRATIEF PERSONEEL BEDIENDEN	2577	1666	475	99	33	13	3	3	1	4870
TOTAAL :	2577	1666	475	99	33	13	3	3	1	4870
HANDELAARS EN VERKOOPSPERSONEEL										
BEDRIJFSHOOFDEN	315	249	77	30	12	6	3	2		694
BEDIENDEN	289	206	79	31	10	1		1		617
ARBEIDERS	27	15	5	3			1			51
TOTAAL :	631	470	161	64	22	7	4	3		1362
LANDBOUWERS, JAGERS, VISSERS, HOUTHAKKERS, E.D. :										
BEDRIJFSHOOFDEN	276	234	140	68	32	17	8	5	7	787
ARBEIDERS	93	89	30	15	7	2	2	2		240
TOTAAL :	369	323	170	83	39	19	10	7	7	1027
MIJNWERKER, STEENGROEVARBEIDER, E.D. ARBEIDERS	84	70	70	51	49	32	24	22	4	406
TOTAAL :	84	70	70	51	49	32	24	22	4	406
BEROEPEN UIT TRANSPORT- EN COMMUNICATIEBEDRIJVEN :										
BEDRIJFSHOOFDEN	40	25	14	9	2	1		1	1	93
BEDIENDEN	325	160	39	16	5	2				547
ARBEIDERS	939	642	266	108	53	27	8	3	10	2056
TOTAAL :	1304	827	319	133	60	30	8	4	11	2696
AMBACHTSLIEDEN, VAK- EN FABRIEKARBEIDERS EN HAND- LANGERS :										
BEDRIJFSHOOFDEN	355	273	98	38	22	4	2	1		793
BEDIENDEN	29	13	5							47
ARBEIDERS	7977	4813	1682	741	310	145	85	46	53	15852
TOTAAL :	8361	5099	1785	779	332	149	87	47	53	16692
BEROEPEN UIT DIENSTVERLENENDE, SPORT- EN ONTSPANNINGSBE- DRIJVEN :										
BEDRIJFSHOOFDEN	87	52	13	2	3					157
BEDIENDEN	520	277	75	22	7	3	1			905
ARBEIDERS	145	86	24	6	3	1	2			267
TOTAAL :	752	415	112	30	13	4	3			1329
BEROEPSMILITAIRES EN MILICIENS	454	269	83	21	5	4	3			839
ZONDER BEROEP	445	176	89	66	25	24	22	21	10	878
ALGEMEEN TOTAAL	18210	11828	4186	1540	645	304	173	111	91	37088

29.- WETTIGE GEBOORTEN NAAR HET GESLACHT EN HUN RANG IN HET HUIDIGE
 HUWELIJK EN VOLGENS HET GESLACHT VAN HET VOORGAANDE
 LEVEND GEBOREN KIND - JAAR 1977

(INCLUSIEF DE LEVEND GEBOREN MAAR LEVENLOOS AANGEGEVEN KINDEREN, EXCLUSIEF DE DOODGEBORENEN)

GESLACHT VAN HET PASGEBOREN KIND EN RANG VAN DE GEBOORTE, REKENING HOUDEND MET DE VORIGE (AL DAN NIET OVERLEDEN) LEVEND GEBOREN KINDEREN			GESLACHT VAN HET VOORGAANDE LEVEND GEBOREN KIND	
RANG	GESLACHT	AANTAL	MANNELIJK	VROUWELIJK
2E GEBOORTE	MANNELIJK	19716	10328	9388
	VROUWELIJK	18804	9638	9166
3E GEBOORTE	MANNELIJK	6601	3382	3219
	VROUWELIJK	6457	3329	3128
4E GEBOORTE	MANNELIJK	2341	1238	1103
	VROUWELIJK	2252	1131	1121
5E GEBOORTE	MANNELIJK	997	498	499
	VROUWELIJK	975	497	478
6E GEBOORTE	MANNELIJK	506	273	233
	VROUWELIJK	501	251	250
7E GEBOORTE	MANNELIJK	284	146	138
	VROUWELIJK	249	134	115
8E GEBOORTE	MANNELIJK	163	88	75
	VROUWELIJK	179	91	88
9E GEBOORTE EN MEER	MANNELIJK	169	89	80
	VROUWELIJK	157	69	88
TOTAAL	MANNELIJK	30777	16042	14735
	VROUWELIJK	29574	15140	14434
ALGEMEEN TOTAAL		60351	31182	29169

30.- GEBOORTEN PER PROVINCIE EN GEWEST MAAR DE MAAND VAN DE BEVALLING
JAAR 1977

(INCLUSIEF DE LEVEND GEBOREN MAAR LEVENLOOS AANGEGEVEN KINDEREN, EXCLUSIEF DE DOODGEBORENEN)

PROVINCIES	JAN.	FEB.	MAART	APRIL	MEI	JUNI	JULI	AUG.	SEPT.	OKT.	NOV.	DEC.	TOTAAL
ANTWERPEN	1561	1437	1589	1587	1770	1638	1665	1653	1668	1529	1441	1529	19067
BRABANT	2172	2066	2113	2150	2419	2376	2328	2254	2296	2256	1978	2127	26535
HENEGOUWEN	1190	1181	1396	1293	1431	1414	1372	1302	1377	1343	1260	1342	15901
LUIK	865	825	964	958	1018	1009	992	980	1007	1001	963	897	11479
LIMBURG	849	781	869	931	976	963	975	968	889	834	799	819	10653
LUXEMBURG	237	202	267	246	271	263	233	251	262	229	194	240	2895
NAMEN	392	363	422	449	471	474	443	460	425	431	382	427	5139
O-VLAANDEREN	1346	1258	1355	1369	1510	1478	1421	1397	1387	1383	1248	1317	16469
W-VLAANDEREN	1144	1036	1187	1118	1276	1185	1248	1138	1112	1120	1046	1104	13714
HET RIJK	9756	9149	10162	10101	11142	10800	10677	10403	10423	10126	9311	9802	121852
BRUSSELS GEM.	1049	955	1003	974	1124	1085	1071	1075	1111	1057	917	1038	12459
VLAAMS GEWEST	5770	5372	5836	5917	6504	6260	6281	6056	5989	5818	5328	5613	70744
WAALS GEWEST	2937	2822	3323	3210	3514	3455	3325	3272	3323	3251	3066	3151	38649

31.- GEBOORTEN PER PROVINCIE EN GEWEST NAAR DE PLAATS VAN DE BEVALLING
JAAR 1977

(INCLUSIEF DE LEVEND GEBOREN MAAR LEVENLOOS AANGEGEVEN KINDEREN, EXCLUSIEF DE DOODGEBORENEN)

PLAATS V/D BEVALLING	* ANTW	BRAB	HENEG	LUIK	LIMB	LUXB	NAMEN	O-VL	W-VL	RIJK	BRUS- SELS GEWEST	VLAAMS GEWEST	WAALS GEWEST	
THUIS	W	60	69	72	42	87	24	44	53	28	479	26	264	189
	O	3	8	7	5	2	3	2	3	1	34	1	15	18
	T	63	77	79	47	89	27	46	56	29	513	27	279	207
WONING V/E PARTICULIER	W	12	14	31	5	9	6	8	5	4	94	7	35	52
	O		3	1	1		1			6	2	1	3	
	T	12	17	32	6	9	6	9	5	4	100	9	36	55
KRAAM- INRICHTING	W	15848	21783	13721	9387	7921	2289	4388	14105	13332	102774	9320	60633	32821
	O	379	975	657	417	93	60	148	322	219	3270	667	1206	1397
	T	16227	22758	14378	9804	8014	2349	4536	14427	13551	106044	9987	61839	34218
HOSPITAAL	W	2709	3496	1362	1560	2506	500	527	1940	127	14727	2278	8427	4022
	O	53	186	49	61	32	12	19	40	3	455	157	156	142
	T	2762	3682	1411	1621	2538	512	546	1980	130	15182	2435	8583	4164
ANDERE PLAATSEN	W	3	1	1	1	3	1	1	1		12	1	7	4
	O							1			1		1	
	T	3	1	1	1	3	1	2	1		13	1	7	5
ALG. TOTAAL	19067	26535	15901	11479	10653	2895	5139	16469	13714	121852	12459	70744	38649	

* W = NETTIGE GEBOORTEN
O = ONNETTIGE GEBOORTEN
T = TOTAAL

32.- GEBORTEN NAAR DE HUIDIGE NATIONALITEIT VAN DE

(INCLUSIEF DE LEVEND GEBOREN MAAR LEVENLOOS

ARRONDISSEMENTEN, PROVINCIES EN GEWESTEN	WETTIGE GEBORTEN							
	BELGISCHE VADER EN MOEDER		BELGISCHE VADER EN VREEMDE MOEDER		VREEMDE VADER EN BELGISCHE MOEDER		VREEMDE VADER EN MOEDER	
	JONGENS	MEISJES	JONGENS	MEISJES	JONGENS	MEISJES	JONGENS	MEISJES
ANTWERPEN	4648	4250	19	11	206	193	522	521
MECHELEN	1558	1448		2	24	11	84	110
TURNHOUT	2452	2366	5	8	54	53	29	48
TOTAAL ANTWERPEN	8658	8064	24	21	284	257	635	679
BRUSSEL-HOOFDSTAD	3406	3050	58	55	355	348	2173	2179
HALLE-VILVOORDE	2677	2570	15	12	73	73	158	134
LEUVEN	2382	2286	3	7	40	46	67	66
NIJVEL	1434	1285	18	8	74	79	101	117
TOTAAL BRABANT	9899	9191	94	82	542	546	2499	2496
AAT	375	365	1	1	27	23	33	27
CHARLEROI	1747	1649	12	21	193	178	653	631
BERGEN	1062	1067	25	14	145	115	318	383
MOESKROEN	307	339	22	19	62	58	38	34
ZINNIK	752	716	2		57	65	218	176
THUIN	658	621	10	7	64	58	103	115
DOORNIK	728	667	13	3	72	61	38	24
TOTAAL HENEGOUWEN	5629	5424	85	65	620	558	1401	1390
HOEI	438	432	2	3	18	23	10	14
LUIK	2561	2270	19	12	257	215	710	681
VERVIERS	1226	1121	6	4	69	66	110	105
BORGWORM	303	273	1	2	11	12	4	7
TOTAAL LUIK	4528	4096	28	21	355	316	834	807
HASSELT	2120	2025	7	7	95	96	496	468
MAASEIK	1275	1194	4	3	55	53	129	112
TONGEREN	1022	1016	4	4	50	66	123	92
TOTAAL LIMBURG	4417	4235	15	14	200	215	748	672
AARLEN	233	228	2	2	26	31	14	18
BASTENAKEN	244	226		1	6	8	7	5
MARCHE-EN-FAMENNE	248	246	1		4	4	3	8
NEUFCHATEAU	312	344		1	17	6	8	8
VIRTON	221	258	3	5	22	19	13	14
TOTAAL LUXEMBURG	1258	1302	6	9	75	68	45	53
DINANT	508	487	1	1	11	16	8	3
NAMEN	1515	1439	8	6	80	66	94	84
PHILIPPEVILLE	304	291	1		15	15	6	2
TOTAAL NAMEN	2327	2217	10	7	106	97	108	89
AALST	1559	1488		1	13	14	16	14
DENDERMONDE	1100	979	3		9	14	51	50
EKLO	463	442	1	1	16	12	9	
GENT	2670	2614	4	3	47	61	188	194
OUDENAARDE	688	646	1		2	8	11	10
SINT-NIKLAAS	1227	1245	3	2	22	29	79	87
TOTAAL OOST-VLAANDEREN	7707	7414	12	7	109	138	354	355
BRUGGE	1595	1494	3	1	22	25	8	13
DIKSMUIDE	281	251			3	4	1	
IEPER	623	584	2		24	27	3	4
KORTRIJK	1816	1753	5	3	49	45	24	22
OOSTENDE	683	655	1	2	20	8	7	5
ROESELARE	920	855	2	1	12	10		3
TIELT	544	515		1	6	4	2	3
VEURNE	215	289	2	4	15	9	3	3
TOTAAL WEST-VLAANDEREN	6677	6396	15	12	151	132	48	53
H E T R I J K	51100	48339	289	238	2442	2327	6672	6594
BRUSSELS GEMEST	3406	3050	58	55	355	348	2173	2179
VLAAMS GEMEST	32518	30965	84	73	857	861	2010	1959
MAALS GEMEST	15176	14324	147	110	1230	1118	2489	2456

ouders, per arrondissement, provincie en gewest - jaar 1977

Aangegeven kinderen, exclusief de doodgeborenen)

				ONWETTIGE GEBORTEN				TOTAAL		ALGEMEEN
BELGISCHE MOEDER WEDUWE		VREEMDE MOEDER WEDUWE		BELGISCHE MOEDER		VREEMDE MOEDER				TOTAAL
JONGENS	MEISJES	JONGENS	MEISJES	JONGENS	MEISJES	JONGENS	MEISJES	JONGENS	MEISJES	
4				154	136	18	16	5571	5127	10698
	1			23	29	3	1	1692	1602	3294
3	2			27	23	2	3	2572	2503	5075
7	3			204	188	23	20	9835	9232	19067
1	3	1	3	302	296	123	106	6419	6040	12459
	1			64	71	4	8	2991	2869	5860
1	2			39	39	1	2	2533	2448	4981
1	1			61	44	8	4	1697	1538	3235
3	7	1	3	466	450	136	120	13640	12895	26535
	1			11	15		1	447	433	880
1	1	1	1	128	100	30	34	2765	2615	5380
1	2	1		64	42	16	18	1632	1641	3273
				13	8	6	4	448	462	910
	1			28	33	5	5	1062	996	2058
	1			34	23	5	7	874	832	1706
2	2			35	35	5	9	893	801	1694
4	8	2	1	313	256	67	78	8121	7780	15901
1				8	13		1	477	486	963
6	1		1	132	137	34	36	3719	3353	7072
	1			49	42	6	4	1465	1343	2809
				12	9		1	331	304	635
7	2		1	201	201	40	42	5993	5486	11479
	3	1		25	33	4	7	2748	2639	5387
	4		1	14	5	2	1	1479	1373	2852
1				15	18	2	1	1217	1197	2414
1	7	1	1	54	56	8	9	5444	5209	10653
				7	6	2		284	285	569
				2	5	2	1	261	246	507
				7	9	1	2	264	269	533
1				4	5	2	3	344	367	711
1	2			6	7	1	3	267	308	575
2	2			26	32	8	9	1420	1475	2895
2	1			16	16	2	1	548	525	1073
	3	1		45	60	6	5	1749	1663	3412
				10	7	1	2	337	317	654
2	4	1		71	83	9	8	2634	2505	5139
3				27	24		2	1618	1543	3161
			1	26	16		1	1189	1061	2250
				7	7			496	462	958
		1		70	99	5	1	2985	2972	5957
				8	6		1	710	671	1381
3				30	30	2	3	1366	1396	2762
6		1	1	168	182	7	8	8364	8105	16469
	2			28	23		4	1656	1562	3218
				4	6			289	261	550
1				6	4	1	1	660	620	1280
2				18	23	4	2	1918	1848	3766
1				26	28	1	1	739	699	1438
				7	10			941	879	1820
1				5	4			558	527	1085
				7	9	1		243	314	557
5	2			101	107	7	8	7004	6710	13714
37	35	6	7	1604	1555	305	302	62455	59397	121852
1	3	1	3	302	296	123	106	6419	6040	12459
20	15	2	2	630	643	50	55	36171	34573	70744
16	17	3	2	672	616	132	141	19865	18784	38649

33.- BEVALLINGEN VAN TWEE-, DRIE-, VIER- EN VIJFLINGEN NAAR DE LEEFTIJD VAN DE MOEDER, HET GESLACHT VAN DE KINDEREN EN HUN LEVENSVATBAARHEID - JAAR 1977

Geboortejaar van de moeder	Leeftijd van de moeder in verstreken jaren	Aantal bevallingen					Aantal kinderen uit dubbele bevallingen						
		Tweelingen				Drie-lingen	Vier-lingen vijf-lingen	Levendgeborenen		Doodgeborenen		Totaal	
		Twee jongens	Twee meisjes	Meisje en jongen	Totaal			Jongens	Meisjes	Jongens	Meisjes		
1960	16												
	17	1	1	-	2	-	-	2	2	-	-	-	4
1959	17	1	4	-	5	-	-	2	8	-	-	-	10
	18	1	5	1	7	-	-	3	8	-	3	-	14
1958	18	2	3	2	7	-	-	6	6	-	2	-	14
	19	5	7	1	13	-	-	9	14	2	1	-	26
1957	19	8	8	3	19	-	-	17	19	2	-	-	38
	20	6	7	5	18	-	-	17	19	-	-	-	36
1956	20	8	8	8	24	-	-	24	24	-	-	-	48
	21	19	6	7	32	-	-	41	19	4	-	-	64
	<i>Totaal :</i>	<i>51</i>	<i>49</i>	<i>27</i>	<i>127</i>	<i>-</i>	<i>-</i>	<i>121</i>	<i>119</i>	<i>8</i>	<i>6</i>	<i>-</i>	<i>254</i>
1955	21	11	8	12	31	-	-	33	27	1	1	-	62
	22	12	12	11	35	-	-	33	34	2	1	-	70
1954	22	9	17	9	35	1	-	27	39	-	4	-	70
	23	17	18	11	46	1	-	45	47	-	-	-	92
1953	23	11	15	19	45	1	-	41	48	-	1	-	90
	24	11	23	8	42	1	-	26	51	4	3	-	84
1952	24	17	23	7	47	-	-	39	49	2	4	-	94
	25	10	14	4	28	1	-	24	32	-	-	-	56
1951	25	17	23	11	51	-	1	45	57	-	-	-	102
	26	16	19	13	48	1	1	45	50	-	1	-	96
	<i>Totaal :</i>	<i>181</i>	<i>172</i>	<i>105</i>	<i>408</i>	<i>6</i>	<i>2</i>	<i>358</i>	<i>434</i>	<i>9</i>	<i>15</i>	<i>-</i>	<i>816</i>
1950	26	24	15	9	48	1	-	57	37	-	2	-	96
	27	15	14	14	43	3	-	44	42	-	-	-	86
1949	27	19	16	8	43	-	-	46	35	-	5	-	86
	28	20	17	14	51	2	-	54	46	-	2	-	102
1948	28	15	10	10	35	2	1	39	29	1	1	-	70
	29	19	15	16	50	-	1	54	42	-	4	-	100
1947	29	10	9	11	30	-	-	31	29	-	-	-	60
	30	13	13	13	39	-	-	37	39	2	-	-	78
1946	30	8	12	11	31	1	-	26	35	1	-	-	62
	31	8	9	8	25	1	1	22	23	2	3	-	50
	<i>Totaal :</i>	<i>151</i>	<i>130</i>	<i>114</i>	<i>395</i>	<i>10</i>	<i>3</i>	<i>410</i>	<i>357</i>	<i>6</i>	<i>17</i>	<i>-</i>	<i>790</i>
1945	31	6	6	7	19	1	-	19	19	-	-	-	38
	32	6	7	5	18	-	-	15	16	2	3	-	36
1944	32	10	2	5	17	-	-	24	9	1	-	-	34
	33	2	7	4	13	1	-	7	18	1	-	-	26
1943	33	6	2	9	17	-	-	20	13	1	-	-	34
	34	7	2	5	14	-	-	19	9	-	-	-	28
1942	34	7	3	1	11	-	-	15	7	-	-	-	22
	35	2	1	3	6	-	-	7	4	-	1	-	12
1941	35	3	3	2	8	-	-	8	8	-	-	-	16
	36	2	1	-	3	-	-	4	2	-	-	-	6
	<i>Totaal :</i>	<i>51</i>	<i>34</i>	<i>41</i>	<i>126</i>	<i>2</i>	<i>-</i>	<i>138</i>	<i>105</i>	<i>5</i>	<i>4</i>	<i>-</i>	<i>252</i>
1940	36	3	4	6	13	-	-	12	14	-	-	-	26
	37	2	5	3	10	-	-	7	12	-	1	-	20
1939	37	5	3	4	12	-	-	14	10	-	-	-	24
	38	3	1	1	5	1	-	7	2	-	1	-	10
1938	38	1	6	3	10	-	-	5	14	-	1	-	20
	39	1	1	3	5	-	-	5	5	-	-	-	10
1937	39	1	1	1	3	-	-	3	3	-	-	-	6
	40	2	3	-	5	-	-	4	6	-	-	-	10
1936	40	-	2	1	3	-	-	1	5	-	-	-	6
	41	-	1	1	2	-	-	1	3	-	-	-	4
	<i>Totaal :</i>	<i>18</i>	<i>27</i>	<i>23</i>	<i>68</i>	<i>1</i>	<i>-</i>	<i>59</i>	<i>74</i>	<i>-</i>	<i>3</i>	<i>-</i>	<i>136</i>
1935	41	-	1	2	3	-	-	2	4	-	-	-	6
	42	-	-	-	-	-	-	-	-	-	-	-	-
1934	42	-	1	1	2	-	-	1	3	-	-	-	4
	43	-	-	-	-	-	-	-	-	-	-	-	-
1933	43	-	-	-	-	-	-	-	-	-	-	-	-
	44	-	-	-	-	-	-	-	-	-	-	-	-
1932	44	1	-	-	1	-	-	2	-	-	-	-	2
	45	-	-	-	-	-	-	-	-	-	-	-	-
1931	45	-	-	-	-	-	-	-	-	-	-	-	-
	46	-	-	-	-	-	-	-	-	-	-	-	-
	<i>Totaal :</i>	<i>1</i>	<i>2</i>	<i>3</i>	<i>6</i>	<i>-</i>	<i>-</i>	<i>5</i>	<i>7</i>	<i>-</i>	<i>-</i>	<i>-</i>	<i>12</i>
1930	46	1	-	-	1	-	-	2	-	-	-	-	2
	47	-	-	-	-	-	-	-	-	-	-	-	-
	<i>Totaal :</i>	<i>1</i>	<i>-</i>	<i>-</i>	<i>1</i>	<i>-</i>	<i>-</i>	<i>2</i>	<i>-</i>	<i>-</i>	<i>-</i>	<i>-</i>	<i>2</i>
<i>Algemeen totaal :</i>		<i>404</i>	<i>414</i>	<i>313</i>	<i>1 131</i>	<i>19</i>	<i>5</i>	<i>1 093</i>	<i>1 096</i>	<i>28</i>	<i>45</i>	<i>-</i>	<i>2 262</i>

HUWELIJKEN EN ECHTSCHEIDINGEN IN 1978

1.- HUWELIJKEN PER ARRONDISSEMENT, PROVINCIE EN GEWEST (Jaren 1975 tot 1978)

Arrondissementen, provincies en gewesten	Absolute cijfers				Per 1 000 inwoners			
	1975	1976	1977	1978	1975	1976	1977	1978
Antwerpen	6 471	6 653	6 416	6 207	6,97	7,16	6,90	6,69
Mechelen	2 012	1 944	1 989	2 009	7,03	6,79	6,83	6,89
Turnhout	2 843	2 888	2 865	2 847	8,25	8,32	8,25	8,13
<i>Provincie Antwerpen</i>	<i>11 326</i>	<i>11 485</i>	<i>11 270</i>	<i>11 063</i>	<i>7,26</i>	<i>7,35</i>	<i>7,19</i>	<i>7,05</i>
Brussel-Hoofdstad	6 631	6 520	6 319	5 859	6,31	6,26	6,06	5,69
Halle-Vilvoorde	3 254	3 168	3 132	3 026	6,47	6,25	6,23	5,97
Leuven	2 825	2 882	2 773	2 631	6,99	7,11	6,84	6,45
Nijvel	1 706	1 630	1 605	1 628	6,51	6,07	5,99	5,92
<i>Provincie Brabant</i>	<i>14 416</i>	<i>14 200</i>	<i>13 829</i>	<i>13 144</i>	<i>6,49</i>	<i>6,39</i>	<i>6,24</i>	<i>5,92</i>
Aat	522	525	542	553	7,00	7,06	6,95	7,08
Charleroi	3 355	3 446	3 065	3 075	7,35	7,59	6,78	6,83
Bergen	1 949	1 948	1 829	1 656	7,38	7,41	7,01	6,31
Moeskroen	560	571	508	493	7,66	7,80	6,94	6,75
Zinnik	1 183	1 153	1 151	1 092	7,18	6,97	6,91	6,52
Thuin	1 065	1 059	1 065	985	7,68	7,67	7,54	6,98
Doornik	1 030	1 047	952	982	6,86	6,99	6,53	6,73
<i>Provincie Henegouwen</i>	<i>9 664</i>	<i>9 749</i>	<i>9 112</i>	<i>8 836</i>	<i>7,31</i>	<i>7,40</i>	<i>6,91</i>	<i>6,70</i>
Hoei	744	709	578	597	7,83	7,44	6,61	6,79
Luik	4 548	4 295	4 127	3 983	7,32	6,96	6,67	6,45
Verviers	1 830	1 778	1 681	1 693	7,50	7,27	6,89	6,93
Borgworm	412	407	386	402	6,92	6,83	6,44	6,70
<i>Provincie Luik</i>	<i>7 534</i>	<i>7 189</i>	<i>6 772</i>	<i>6 675</i>	<i>7,39</i>	<i>7,07</i>	<i>6,70</i>	<i>6,61</i>
Hasselt	2 855	2 847	2 843	2 762	8,46	8,33	8,33	8,01
Maaseik	1 683	1 657	1 625	1 587	9,51	9,29	9,11	8,79
Tongeren	1 432	1 452	1 366	1 281	8,36	8,44	7,91	7,38
<i>Provincie Limburg</i>	<i>5 970</i>	<i>5 956</i>	<i>5 834</i>	<i>5 630</i>	<i>8,71</i>	<i>8,61</i>	<i>8,43</i>	<i>8,06</i>
Aarlen	352	337	346	334	7,12	6,80	7,11	6,86
Bastenaken	297	279	293	307	8,60	8,11	8,21	8,60
Marche-en-Famenne	318	357	302	318	7,90	8,86	7,52	7,84
Neufchâteau	433	450	431	402	8,20	8,54	8,36	7,79
Virton	357	321	328	350	8,36	7,50	7,43	7,92
<i>Provincie Luxemburg</i>	<i>1 757</i>	<i>1 744</i>	<i>1 700</i>	<i>1 711</i>	<i>8,00</i>	<i>7,94</i>	<i>7,72</i>	<i>7,75</i>
Dinant	690	699	647	655	8,09	8,16	7,39	7,47
Namen	1 819	1 913	1 817	1 848	7,42	7,76	7,12	7,22
Philippeville	458	463	436	414	7,65	7,71	7,74	7,31
<i>Provincie Namen</i>	<i>2 967</i>	<i>3 075</i>	<i>2 900</i>	<i>2 917</i>	<i>7,60</i>	<i>7,84</i>	<i>7,27</i>	<i>7,29</i>
Aalst	2 080	2 067	2 048	1 992	7,84	7,82	7,76	7,56
Dendermonde	1 446	1 346	1 315	1 257	8,13	7,56	7,38	7,04
Eeklo	667	668	596	562	7,63	7,62	7,51	7,08
Gent	3 373	3 311	3 426	3 195	7,05	6,93	7,05	6,57
Oudenaarde	788	758	799	765	7,02	6,77	7,10	6,80
Sint-Niklaas	1 533	1 460	1 393	1 427	7,49	7,10	6,78	6,90
<i>Provincie Oost-Vlaanderen</i>	<i>9 887</i>	<i>9 610</i>	<i>9 577</i>	<i>9 198</i>	<i>7,46</i>	<i>7,25</i>	<i>7,23</i>	<i>6,93</i>
Brugge	1 852	1 811	1 889	1 772	7,37	7,17	7,52	7,02
Diksmuide	363	390	391	365	7,83	8,48	8,21	7,66
Ieper	878	782	832	794	8,37	7,47	7,94	7,62
Kortrijk	2 079	2 068	1 983	2 071	7,71	7,65	7,34	7,64
Oostende	1 001	989	986	1 027	7,61	7,51	7,42	7,71
Roeselare	1 052	1 090	1 000	1 001	7,43	7,67	7,41	7,38
Tielt	628	626	669	582	8,12	8,10	7,92	6,89
Veurne	362	378	329	341	7,41	7,75	6,96	7,20
<i>Provincie West-Vlaanderen</i>	<i>8 215</i>	<i>8 134</i>	<i>8 079</i>	<i>7 953</i>	<i>7,67</i>	<i>7,58</i>	<i>7,53</i>	<i>7,39</i>
<i>Het Rijk</i>	<i>71 736</i>	<i>71 142</i>	<i>69 073</i>	<i>67 127</i>	<i>7,31</i>	<i>7,24</i>	<i>7,03</i>	<i>6,82</i>
Brussels gewest	6 631	6 520	6 319	5 859	6,31	6,26	6,06	5,69
Vlaams gewest	41 477	41 235	40 665	39 501	7,47	7,41	7,31	7,07
Waaals gewest	23 628	23 387	22 089	21 767	7,35	7,27	6,87	6,75

2.- HUWELIJKEN NAAR DE GEWONE VERBLIJFPLAATS VAN DE ECHTGENOTEN (Jaar 1978)

Gewone verblijfplaats van de echtgenoot	Gewone verblijfplaats van de echtgenote															
	Provincie Antwerpen	Arrondissement Brussel-Hoofdstad	Arr. Halle-Vilvoorde	Arr. Leuven	Arr. Nijvel	Provincie Brabant	Provincie Henegouwen	Provincie Luik	Provincie Limburg	Provincie Luxemburg	Provincie Namen	Provincie Oost-Vlaanderen	Provincie West-Vlaanderen	Het Rijk	Buitenland	Algemeen totaal
Prov. Antwerpen	9 795	43	146	199	6	394	12	9	185	5	2	239	80	10 721	77	10 798
Arr. Brussel-Hoofdstad	102	4 269	470	62	173	4 974	188	81	24	28	108	130	63	5 698	155	5 853
Arr. Halle-Vilvoorde	101	376	2 004	88	45	2 513	24	12	25	4	15	265	32	2 991	14	3 006
Arr. Leuven	203	60	102	1 978	16	2 155	13	4	190	2	2	30	30	2 629	5	2 634
Arr. Nijvel	7	146	43	22	1 069	1 280	131	45	2	6	65	17	4	1 557	10	1 567
Prov. Brabant	413	4 851	2 619	2 150	1 302	10 922	356	142	241	40	190	442	129	12 875	184	13 059
Prov. Henegouwen	22	165	33	18	117	333	7 576	73	5	30	276	73	98	8 486	167	8 653
Prov. Luik	9	75	9	19	27	130	77	5 951	98	113	85	7	10	6 480	113	6 593
Prov. Limburg	192	16	23	180	2	221	3	43	4 895	2	2	32	23	5 413	53	5 466
Prov. Luxemburg	4	41	6	1	14	62	28	94	1	1 299	88	4	2	1 582	20	1 602
Prov. Namen	12	77	6	4	66	153	232	92	6	84	2 138	6	6	2 729	33	2 762
Prov. Oost-Vlaanderen	245	63	203	27	2	295	30	8	35	2	3	7 994	384	8 996	29	9 025
Prov. West-Vlaanderen	89	35	37	26	5	103	55	8	30	1	5	314	7 048	7 653	44	7 697
Het Rijk :	10 781	5 366	3 082	2 624	1 541	12 613	8 369	6 420	5 496	1 576	2 789	9 111	7 780	64 935	720	65 655
Buitenland :	201	278	36	14	39	367	304	120	82	89	61	105	137	1 466	6	1 472
Algemeen totaal :	10 982	5 644	3 118	2 638	1 580	12 980	8 673	6 540	5 578	1 665	2 850	9 216	7 917	66 401	726	67 127

3.- HUWELIJKEN NAAR DE GEWESTEN WAAR DE ECHTGENOTEN WOONDEN VOOR HET HUWELIJK (Jaar 1978)

Gewone verblijfplaats van de echtgenote	Gewone verblijfplaats van de echtgenoot						Eén echtgenoot verblijft in het buitenland		Beide echtgenoten verblijven in het buitenland		Totaal	
	Brussels gewest		Vlaams gewest		Waals gewest		absolute cijfers	% van het totaal	absolute cijfers	% van het totaal	absolute cijfers	% van het totaal
	absolute cijfers	% van het totaal	absolute cijfers	% van het totaal	absolute cijfers	% van het totaal						
Brussels gewest	4 269	6,36	593	0,88	504	0,76	278	0,41	-	-	5 644	8,41
Vlaams gewest	851	1,27	37 469	55,82	554	0,82	575	0,86	-	-	39 449	58,77
Waals gewest	578	0,86	341	0,51	19 776	29,46	613	0,91	-	-	21 308	31,74
Eén echtg. verblijft in het buitenland	155	0,23	222	0,33	343	0,51	-	-	-	-	720	1,07
Beide echtg. verblijven in het buitenland	-	-	-	-	-	-	-	-	6	0,01	6	0,01
Totaal :	5 853	8,72	38 625	57,54	21 177	31,55	1 466	2,18	6	0,01	67 127	100,00

4.- HUWELIJKEN NAAR DE VORIGE BURGERLIJKE STAAT VAN DE ECHTGENOTEN (Jaren 1969 tot 1978)

Jaren	Huwelijken gesloten tussen									Totaal aantal huwelijken
	twee ongehuwden	ongehuwde mannen en weduwen	ongehuwde mannen en gescheiden vrouwen	weduwnaars en ongehuwde vrouwen	weduwnaars en weduwen	weduwnaars en gescheiden vrouwen	gescheiden mannen en ongehuwde vrouwen	gescheiden mannen en weduwen	gescheiden onderling	

Absolute cijfers

1969	63 872	612	1 622	788	1 041	555	1 805	350	1 685	72 330
1970	65 157	558	1 675	723	958	538	1 779	290	1 583	73 261
1971	65 382	546	1 708	729	885	522	1 902	287	1 683	73 644
1972	65 551	513	1 925	633	775	523	2 128	270	2 034	74 352
1973	64 521	479	2 065	631	719	530	2 271	266	2 182	73 664
1974	64 175	437	2 163	640	590	527	2 442	249	2 344	73 567
1975	62 219	406	2 275	533	525	559	2 540	267	2 412	71 736
1976	60 607	382	2 545	514	456	575	2 857	243	2 963	71 142
1977	58 981	339	2 372	455	441	573	2 801	268	2 843	69 073
1978										
Het Rijk	57 080	328	2 490	471	385	511	2 765	227	2 870	67 127
Brussels gewest	4 287	37	364	70	45	79	529	41	407	5 859
Vlaams gewest	34 807	176	1 187	243	218	237	1 162	96	1 375	39 501
Waals gewest	17 986	115	939	158	122	195	1 074	90	1 088	21 767

Verhoudingscijfers

1969	88,31	0,85	2,24	1,09	1,44	0,77	2,49	0,48	2,33	100,00
1970	88,93	0,76	2,29	0,99	1,31	0,73	2,43	0,40	2,16	100,00
1971	88,78	0,74	2,32	0,99	1,20	0,71	2,58	0,39	2,29	100,00
1972	88,17	0,69	2,59	0,85	1,04	0,70	2,86	0,36	2,74	100,00
1973	87,59	0,65	2,80	0,86	0,98	0,72	3,08	0,36	2,96	100,00
1974	87,23	0,59	2,94	0,87	0,80	0,72	3,32	0,34	3,19	100,00
1975	86,74	0,57	3,17	0,74	0,73	0,78	3,54	0,37	3,36	100,00
1976	85,19	0,54	3,58	0,72	0,64	0,81	4,02	0,34	4,16	100,00
1977	85,39	0,49	3,43	0,66	0,64	0,83	4,05	0,39	4,12	100,00
1978	85,03	0,49	3,71	0,70	0,57	0,76	4,12	0,34	4,28	100,00

5.- HUWELIJKEN NAAR DE LEEFTIJD VAN DE ECHTGENOTEN (Jaren 1969 tot 1978)

Jaren	< 20 jaar	20 - < 21 jaar	21 - < 25 jaar	25 - < 30 jaar	30 - < 35 jaar	35 - < 40 jaar	40 - < 45 jaar	45 - < 50 jaar	50 - < 60 jaar	60 - < 70 jaar	70 - < 80 jaar	80 jaar en meer	Totaal aantal huwelij- ken
-------	--------------	-------------------	-------------------	-------------------	-------------------	-------------------	-------------------	-------------------	-------------------	-------------------	-------------------	--------------------------	-------------------------------------

Leeftijd van de echtgenote

1969	17 487	10 338	29 929	6 714	2 288	1 636	1 193	1 005	1 044	574	112	10	72 330
1970	17 188	10 353	30 817	7 214	2 426	1 569	1 129	900	1 016	541	101	7	73 261
1971	18 620	10 358	30 357	7 029	2 190	1 471	1 094	977	1 001	454	89	4	73 644
1972	18 988	10 626	29 913	7 557	2 117	1 442	1 168	970	980	488	93	10	74 352
1973	19 786	10 684	28 532	7 441	2 145	1 495	1 114	879	1 015	478	84	11	73 664
1974	20 280	10 438	28 141	7 613	2 226	1 433	1 074	874	1 004	400	77	7	73 567
1975	19 568	10 403	27 278	7 458	2 301	1 398	1 050	821	1 010	362	83	4	71 736
1976	19 283	10 366	26 515	7 416	2 526	1 411	1 101	873	1 162	406	77	6	71 142
1977	18 585	9 617	26 407	7 257	2 477	1 308	980	845	1 105	385	99	8	69 073
1978	17 449	9 380	25 887	7 334	2 612	1 283	1 012	760	1 017	311	71	11	67 127

Leeftijd van de echtgenoot

1969	3 751	5 932	37 746	14 123	3 744	2 046	1 407	1 098	1 217	912	304	50	72 330
1970	3 865	5 873	38 262	14 584	3 952	2 079	1 276	1 030	1 161	859	284	36	73 261
1971	3 343	6 473	38 592	14 319	3 372	1 920	1 334	1 045	1 149	801	260	36	73 644
1972	4 324	6 272	38 466	15 307	3 349	1 927	1 385	1 049	1 199	795	250	29	74 352
1973	4 645	6 470	37 669	15 038	3 291	1 878	1 351	1 078	1 213	751	239	41	73 664
1974	4 736	6 552	37 475	14 920	3 426	1 906	1 375	1 006	1 235	674	232	30	73 567
1975	4 587	6 515	36 305	14 749	3 307	1 867	1 260	1 001	1 200	710	203	32	71 736
1976	4 356	6 407	35 305	14 714	3 689	1 916	1 313	1 021	1 353	776	250	42	71 142
1977	4 237	6 005	34 673	14 081	3 736	1 682	1 292	1 001	1 388	690	248	40	69 073
1978	3 682	5 866	33 492	14 117	3 842	1 771	1 224	900	1 391	588	222	32	67 127

6. - HUWELIJKEN NAAR DE LEEFTIJD VAN DE ECHTGENOTEN EN HUN VORIGE BURGERLIJKE STAAT (Jaren 1969 tot 1978)

Jaren	< 20 jaar	20 - < 21 jaar	21 - < 25 jaar	25 - < 30 jaar	30 - < 35 jaar	35 - < 40 jaar	40 - < 45 jaar	45 - < 50 jaar	50 - < 60 jaar	60 - < 70 jaar	70 - < 80 jaar	80 jaar en meer	Totaal aantal huwelijken
Ongehuwde mannen													
1969	3 751	5 928	37 643	13 549	2 913	1 128	559	316	217	82	19	1	66 106
1970	3 865	5 872	38 165	13 991	3 088	1 201	562	327	203	91	23	2	67 390
1971	4 343	6 473	38 484	13 650	2 527	1 043	511	291	221	81	12	-	67 636
1972	4 323	6 270	38 357	14 490	2 407	975	528	309	209	102	16	3	67 989
1973	4 642	6 469	37 561	14 096	2 282	910	490	296	220	88	9	2	67 065
1974	4 735	6 549	37 347	13 924	2 240	879	485	279	243	71	23	-	66 775
1975	4 584	6 508	36 144	13 623	2 191	836	407	259	250	81	16	1	64 900
1976	4 352	6 404	35 134	13 492	2 282	824	434	268	252	73	16	3	63 534
1977	4 236	6 002	34 526	12 914	2 321	707	409	240	234	78	22	3	61 692
1978	3 682	5 862	33 312	12 919	2 426	738	406	204	254	70	21	4	59 898
Weduwnaars													
1969	-	3	22	60	89	130	192	281	593	707	260	47	2 384
1970	-	-	16	64	88	146	164	248	582	639	238	34	2 219
1971	-	-	19	65	89	119	178	261	549	588	233	35	2 136
1972	-	2	15	66	76	107	173	216	504	533	214	25	1 931
1973	1	-	14	62	75	101	151	227	510	492	208	39	1 880
1974	1	-	15	68	90	102	146	196	488	444	181	26	1 757
1975	-	-	18	59	73	95	134	203	422	420	165	28	1 617
1976	1	1	6	64	77	95	115	183	410	393	167	33	1 545
1977	-	1	12	66	65	88	111	153	456	330	157	30	1 469
1978	-	-	17	60	62	89	93	165	419	291	145	26	1 367
Gescheiden mannen													
1969	-	1	81	514	742	788	656	501	407	123	25	2	3 840
1970	-	1	81	529	776	732	550	455	376	129	23	-	3 652
1971	-	-	89	604	756	758	645	493	379	132	15	1	3 872
1972	1	-	94	751	866	845	684	524	486	160	20	1	4 432
1973	2	1	94	880	934	867	710	555	483	171	22	-	4 719
1974	-	3	113	928	1 096	925	744	531	504	159	28	4	5 035
1975	3	7	143	1 067	1 043	936	719	539	528	209	22	3	5 219
1976	3	2	165	1 158	1 330	997	764	570	691	310	67	6	6 063
1977	1	2	135	1 101	1 350	887	772	608	698	282	69	7	5 912
1978	-	4	163	1 138	1 354	944	725	531	718	227	56	2	5 862
Ongehuwde vrouwen													
1969	17 481	10 325	29 649	5 965	1 358	697	421	286	181	83	16	3	66 465
1970	17 181	10 345	30 528	6 403	1 568	682	368	282	215	76	10	1	67 659
1971	18 619	10 338	30 068	6 182	1 239	614	376	282	218	59	18	-	68 013
1972	18 980	10 613	29 620	6 426	1 178	532	373	265	223	86	14	2	68 312
1973	19 782	10 667	28 218	6 249	1 058	569	345	233	212	76	11	3	67 423
1974	20 265	10 422	27 733	6 311	1 106	509	355	220	244	80	12	-	67 257
1975	19 555	10 384	26 899	6 071	1 117	477	280	200	221	64	24	-	65 292
1976	19 273	10 339	26 073	5 838	1 141	476	273	209	281	62	11	2	63 978
1977	18 581	9 592	25 936	5 838	1 111	409	243	198	261	53	13	2	62 237
1978	17 443	9 361	25 435	5 833	1 121	391	246	176	239	59	10	2	60 316
Weduwen													
1969	2	6	67	122	136	217	214	280	495	374	85	5	2 003
1970	4	3	56	102	128	171	225	236	440	357	79	5	1 806
1971	1	9	55	111	129	142	203	261	446	294	63	4	1 718
1972	2	6	48	116	119	138	164	237	375	280	67	6	1 558
1973	-	4	34	127	114	134	148	184	372	275	64	8	1 464
1974	3	3	49	128	114	103	117	176	327	202	47	7	1 276
1975	4	9	51	84	94	122	138	150	308	192	43	3	1 198
1976	1	6	48	92	109	97	118	128	260	174	44	4	1 081
1977	3	5	39	98	100	83	87	129	270	172	57	5	1 048
1978	2	2	36	81	94	94	99	95	251	136	41	9	940
Gescheiden vrouwen													
1969	4	7	213	627	794	722	558	439	368	117	11	2	3 862
1970	3	5	233	709	730	716	536	382	361	108	12	1	3 796
1971	-	11	234	736	822	715	515	434	337	101	8	-	3 913
1972	6	7	245	1 015	820	772	631	468	382	122	12	2	4 482
1973	4	13	280	1 065	973	792	621	462	431	127	9	-	4 777
1974	12	13	359	1 174	1 006	821	602	478	433	118	18	-	5 034
1975	9	10	328	1 303	1 090	799	632	471	481	106	16	1	5 246
1976	9	21	394	1 486	1 276	838	710	536	621	170	22	-	6 083
1977	1	20	432	1 321	1 266	816	650	518	574	160	29	1	5 788
1978	4	17	416	1 420	1 397	798	667	489	527	116	20	-	5 871

7.- GEMIDDELDE LEEFTIJD EN MEDIAANLEEFTIJD VAN DE ECHTGENOTEN
(Jaren 1969 tot 1978)

137

8.- GEMIDDELDE LEEFTIJD VAN DE ECHTGENOTEN NAAR HUN VORIGE
BURGERLIJKE STAAT (Jaren 1976 tot 1978)

Jaren	Gemiddelde leeftijd		Mediaanleeftijd	
	Mannen	Vrouwen	Mannen	Vrouwen
1969	26 j. 5 m.	23 j. 11 m.	23 j. 7 m.	21 j. 9 m.
1970	26 j. 4 m.	23 j. 10 m.	23 j. 8 m.	21 j. 6 m.
1971	26 j. 1 m.	23 j. 8 m.	23 j. 6 m.	21 j. 8 m.
1972	26 j. 2 m.	23 j. 8 m.	23 j. 7 m.	21 j. 8 m.
1973	26 j. 1 m.	23 j. 7 m.	23 j. 6 m.	21 j. 7 m.
1974	26 j. 1 m.	23 j. 6 m.	23 j. 6 m.	21 j. 7 m.
1975	26 j. 1 m.	23 j. 6 m.	23 j. 6 m.	21 j. 7 m.
1976	26 j. 4 m.	23 j. 8 m.	23 j. 7 m.	21 j. 7 m.
1977	26 j. 4 m.	23 j. 8 m.	23 j. 7 m.	21 j. 8 m.
1978	26 j. 4 m.	23 j. 8 m.	23 j. 8 m.	21 j. 8 m.

Burgerlijke staat	Gemiddelde leeftijd		
	1976	1977	1978
Ongehuwde mannen	24 j. 5 m.	24 j. 4 m.	24 j. 6 m.
Ongehuwde vrouwen	22 j. -	22 j. -	22 j. 1 m.
Weduwnaars	55 j. -	54 j. 8 m.	54 j. 4 m.
Weduwen	47 j. 6 m.	48 j. 4 m.	47 j. 9 m.
Gescheiden mannen	37 j. 2 m.	39 j. 9 m.	39 j. -
Gescheiden vrouwen	39 j. 6 m.	37 j. 2 m.	36 j. 5 m.

9.- GEMIDDELDE LEEFTIJD VAN DE VROUW TEN OPZICHTE VAN DE
LEEFTIJD VAN DE MAN (Jaren 1976 tot 1978)

10.- GEMIDDELDE LEEFTIJD VAN DE MAN TEN OPZICHTE VAN DE
LEEFTIJD VAN DE VROUW (Jaren 1976 tot 1978)

Leeftijd van de man	Gemiddelde leeftijd van de vrouw		
	1976	1977	1978
19 j. -	18 j. 10 m.	18 j. 11 m.	18 j. 11 m.
20 j. 6 m.	19 j. 8 m.	19 j. 7 m.	19 j. 8 m.
23 j. -	21 j. 3 m.	21 j. 3 m.	21 j. 4 m.
27 j. 6 m.	23 j. 8 m.	23 j. 8 m.	23 j. 9 m.
32 j. 6 m.	27 j. 10 m.	27 j. 9 m.	27 j. 10 m.
37 j. 6 m.	31 j. 7 m.	31 j. 9 m.	32 j. -
42 j. 6 m.	37 j. 1 m.	36 j. 2 m.	35 j. 10 m.
47 j. 6 m.	40 j. 8 m.	40 j. 10 m.	40 j. 5 m.
55 j. -	46 j. 12 m.	46 j. 11 m.	46 j. 3 m.
65 j. -	55 j. 2 m.	55 j. -	54 j. 9 m.
76 j. -	61 j. 6 m.	62 j. 7 m.	61 j. 2 m.

Leeftijd van de vrouw	Gemiddelde leeftijd van de man		
	1976	1977	1978
17 j. 6 m.	22 j. 7 m.	22 j. 7 m.	22 j. 8 m.
20 j. 6 m.	23 j. 4 m.	23 j. 4 m.	23 j. 4 m.
23 j. -	24 j. 6 m.	24 j. 6 m.	24 j. 7 m.
27 j. 6 m.	28 j. 8 m.	28 j. 9 m.	28 j. 8 m.
32 j. 6 m.	34 j. 6 m.	34 j. 7 m.	34 j. 7 m.
37 j. 6 m.	39 j. 6 m.	39 j. 8 m.	39 j. 10 m.
42 j. 6 m.	44 j. 7 m.	44 j. 11 m.	44 j. 8 m.
47 j. 6 m.	49 j. 3 m.	49 j. 7 m.	49 j. 5 m.
55 j. -	57 j. -	56 j. 1 m.	56 j. 5 m.
65 j. -	65 j. 11 m.	65 j. 5 m.	65 j. 3 m.
75 j. -	70 j. 6 m.	72 j. 11 m.	72 j. 7 m.

11.- HUWELIJKEN NAAR DE GEMIDDELDE LEEFTIJD EN DE VORIGE
BURGERLIJKE STAAT VAN DE ECHTGENOTEN (Jaar 1978)

12.- HUWELIJKEN NAAR DE VORIGE BURGERLIJKE STAAT VAN DE
ECHTGENOTEN (Jaar 1978)

Algemeen overzicht van de schikking van de volgende tabellen

Huwelijken tussen	1978		
	Gemiddelde leeftijd van de man	Gemiddelde leeftijd van de vrouw	Vershil
Twee ongehuwden	24 j. 1 m.	21 j. 8 m.	2 j. 5 m.
Ongehuwde mannen en weduwen	38 j. 10 m.	40 j. -	-1 j. 2 m.
Ongehuwde mannen en gescheiden vrouwen	32 j. -	33 j. 2 m.	-1 j. 2 m.
Weduwnaars en ongehuwde vrouwen	50 j. 5 m.	40 j.	10 j. 5 m.
Weduwnaars en weduwen	59 j. 11 m.	55 j. 9 m.	4 j. 2 m.
Weduwnaars en gescheiden vrouwen	53 j. 7 m.	45 j. 7 m.	8 j. -
Gescheiden mannen en ongehuwde vrouwen	35 j. 11 m.	27 j. 10 m.	8 j. 1 m.
Gescheiden mannen en weduwen	47 j. 8 m.	45 j. 6 m.	2 j. 2 m.
Gescheiden mannen en gescheiden vrouwen	41 j. 6 m.	37 j. 8 m.	3 j. 10 m.

	Totaal	Ongehuwde vrouwen	Weduwen	Gescheiden vrouwen
Totaal	A	B	C	D
Ongehuwde mannen	E	F	G	H
Weduwnaars	I	J	K	L
Gescheiden mannen	M	N	O	P

12. - HUWELIJKEN NAAR DE RESPECTIEVE LEEFTIJD VAN DE ECHTGENOTEN
EN HUN VORIGE BURGERLIJKE STAAT (VERVOLG)

LEEFTIJD VAN DE ECHTGENOOT	LEEFTIJD VAN DE ECHTGENOTE												TOTAAL MANNEN
	< 20 JAAR	20 - < 21 J.	21 - < 25 J.	25 - < 30 J.	30 - < 35 J.	35 - < 40 J.	40 - < 45 J.	45 - < 50 J.	50 - < 60 J.	60 - < 70 J.	70 - < 80 J.	80 J. EN +	
A - TOTAAL AANTAL HUWELIJKEN													
MINDER DAN 20 JAAR	2565	529	532	50	4	2	0	0	0	0	0	0	3682
20 - < 21 JAAR	3093	1242	1403	111	14	3	0	0	0	0	0	0	5866
21 - < 25 JAAR	9626	6053	15735	1815	194	40	19	6	4	0	0	0	33492
25 - < 30 JAAR	1870	1354	6848	3215	636	125	48	15	5	1	0	0	14117
30 - < 35 JAAR	224	158	991	1312	748	242	106	43	16	2	0	0	3842
35 - < 40 JAAR	44	26	233	470	450	306	151	61	28	1	1	0	1771
40 - < 45 JAAR	17	11	82	200	283	253	215	114	48	1	0	0	1224
45 - < 50 JAAR	7	1	39	90	144	136	190	165	119	8	1	0	900
50 - < 60 JAAR	3	3	22	61	119	147	236	267	476	53	3	1	1391
60 - < 70 JAAR	0	3	1	9	18	23	38	71	243	161	20	1	588
70 - < 80 JAAR	0	0	1	1	2	4	7	17	73	78	34	5	222
80 JAAR EN MEER	0	0	0	0	0	2	2	1	5	6	12	4	32
TOTAAL VROUWEN :	17449	9380	25887	7334	2612	1283	1012	760	1017	311	71	11	67127

E - TOTAAL AANTAL HUWELIJKEN VAN ONGEHUWDE MANNEN

MINDER DAN 20 JAAR	2565	529	532	50	4	2	0	0	0	0	0	0	3682
20 - < 21 JAAR	3093	1242	1401	109	14	3	0	0	0	0	0	0	5862
21 - < 25 JAAR	9584	6037	15660	1789	182	34	17	5	4	0	0	0	33312
25 - < 30 JAAR	1721	1276	6417	2848	500	103	38	11	4	1	0	0	12919
30 - < 35 JAAR	154	106	679	851	404	148	53	19	12	0	0	0	2426
35 - < 40 JAAR	23	12	110	180	183	125	62	28	13	1	1	0	738
40 - < 45 JAAR	8	5	21	48	82	93	85	42	21	1	0	0	406
45 - < 50 JAAR	1	0	9	11	23	31	40	42	39	7	1	0	204
50 - < 60 JAAR	2	1	10	8	19	22	39	36	96	19	1	1	254
60 - < 70 JAAR	0	0	0	3	2	2	4	11	25	19	3	1	70
70 - < 80 JAAR	0	0	0	0	0	1	1	2	4	9	4	0	21
80 JAAR EN MEER	0	0	0	0	0	0	0	0	1	1	2	0	4
TOTAAL VROUWEN :	17151	9208	24839	5897	1413	564	339	196	219	58	12	2	59898

12. - HUWELIJKEN NAAR DE RESPECTIEVE LEEFTIJD VAN DE ECHTGENOTEN
EN HUN VORIGE BURGERLIJKE STAAT (VERVOLG)

LEEFTIJD VAN DE ECHTGENOOT	LEEFTIJD VAN DE ECHTGENOTE												TOTAAL MANNEN
	< 20 JAAR	20 - < 21 J.	21 - < 25 J.	25 - < 30 J.	30 - < 35 J.	35 - < 40 J.	40 - < 45 J.	45 - < 50 J.	50 - < 60 J.	60 - < 70 J.	70 - < 80 J.	80 J. EN +	

B - TOTAAL AANTAL HUWELIJKEN VAN ONGEHUWDE VROUWEN

MINDER DAN 20 JAAR	2563	528	528	40	2	0	0	0	0	0	0	0	0	3661
20 - < 21 JAAR	3093	1242	1385	86	4	2	0	0	0	0	0	0	0	5812
21 - < 25 JAAR	9624	6043	15589	1577	83	9	8	0	0	0	0	0	0	32933
25 - < 30 JAAR	1868	1351	6688	2685	298	39	8	4	3	1	0	0	0	12945
30 - < 35 JAAR	224	154	916	941	318	72	13	6	2	0	0	0	0	2646
35 - < 40 JAAR	44	25	208	293	174	89	28	9	5	1	0	0	0	876
40 - < 45 JAAR	17	11	69	116	104	73	52	15	9	0	0	0	0	466
45 - < 50 JAAR	7	1	32	56	60	40	47	38	16	2	1	0	0	300
50 - < 60 JAAR	3	3	19	33	66	47	68	61	88	5	0	0	0	393
60 - < 70 JAAR	0	3	0	5	12	15	20	35	80	26	1	0	0	197
70 - < 80 JAAR	0	0	1	1	0	3	1	8	32	21	4	0	0	71
80 JAAR EN MEER	0	0	0	0	0	2	1	0	4	3	4	2	0	16
TOTAAL VROUWEN :	17443	9361	25435	5833	1121	391	246	176	239	59	10	2	0	60316

F - HUWELIJKEN VAN ONGEHUWDE MANNEN MET ONGEHUWDE VROUWEN

MINDER DAN 20 JAAR	2563	528	528	40	2	0	0	0	0	0	0	0	0	3661
20 - < 21 JAAR	3093	1242	1383	85	4	2	0	0	0	0	0	0	0	5809
21 - < 25 JAAR	9582	6027	15518	1559	79	9	8	0	0	0	0	0	0	32782
25 - < 30 JAAR	1719	1274	6308	2467	265	37	6	2	2	1	0	0	0	12081
30 - < 35 JAAR	154	104	645	679	235	52	8	4	2	0	0	0	0	1883
35 - < 40 JAAR	23	12	103	137	99	51	19	6	5	1	0	0	0	456
40 - < 45 JAAR	8	5	18	26	47	41	32	7	4	0	0	0	0	188
45 - < 50 JAAR	1	0	9	8	15	10	20	16	7	2	1	0	0	89
50 - < 60 JAAR	2	1	10	7	12	10	16	13	24	3	0	0	0	98
60 - < 70 JAAR	0	0	0	2	1	2	2	6	6	3	0	0	0	22
70 - < 80 JAAR	0	0	0	0	0	1	0	1	2	5	0	0	0	9
80 JAAR EN MEER	0	0	0	0	0	0	0	0	1	0	1	0	0	2
TOTAAL VROUWEN :	17145	9193	24522	5010	759	215	111	55	53	15	2	0	0	57080

12. - HUWELIJKEN NAAR DE RESPECTIEVE LEEFTIJD VAN DE ECHTGENOTEN
EN HUN VORIGE BURGERLIJKE STAAT (VERVOLG)

LEEFTIJD VAN DE ECHTGENOOT	LEEFTIJD VAN DE ECHTGENOTE												TOTAAL MANNEN
	< 20 JAAR	20 - < 21 J.	21 - < 25 J.	25 - < 30 J.	30 - < 35 J.	35 - < 40 J.	40 - < 45 J.	45 - < 50 J.	50 - < 60 J.	60 - < 70 J.	70 - < 80 J.	80 J. EN +	

C - TOTAAL AANTAL HUWELIJKEN VAN WEDUNEN

MINDER DAN 20 JAAR	1	0	1	1	0	0	0	0	0	0	0	0	3
20 - < 21 JAAR	0	0	0	0	0	0	0	0	0	0	0	0	0
21 - < 25 JAAR	0	2	14	13	7	0	2	0	1	0	0	0	39
25 - < 30 JAAR	1	0	13	27	27	9	2	1	0	0	0	0	80
30 - < 35 JAAR	0	0	6	23	23	19	8	6	5	0	0	0	90
35 - < 40 JAAR	0	0	2	7	17	27	11	7	3	0	1	0	75
40 - < 45 JAAR	0	0	0	8	12	16	23	17	10	0	0	0	86
45 - < 50 JAAR	0	0	0	1	4	13	21	20	25	1	0	0	85
50 - < 60 JAAR	0	0	0	1	3	10	28	38	129	15	1	1	226
60 - < 70 JAAR	0	0	0	0	1	0	1	6	60	86	13	1	168
70 - < 80 JAAR	0	0	0	0	0	0	3	0	18	32	21	5	79
80 JAAR EN MEER	0	0	0	0	0	0	0	0	0	2	5	2	9
TOTAAL VROUWEN :	2	2	36	81	94	94	99	95	251	136	41	9	940

G - HUWELIJKEN VAN ONGEHUWDE MANNEN MET WEDUNEN

MINDER DAN 20 JAAR	1	0	1	1	0	0	0	0	0	0	0	0	3
20 - < 21 JAAR	0	0	0	0	0	0	0	0	0	0	0	0	0
21 - < 25 JAAR	0	2	14	13	7	0	2	0	1	0	0	0	39
25 - < 30 JAAR	1	0	7	22	22	9	2	0	0	0	0	0	63
30 - < 35 JAAR	0	0	3	13	9	14	5	5	3	0	0	0	52
35 - < 40 JAAR	0	0	1	4	11	15	6	4	0	0	1	0	42
40 - < 45 JAAR	0	0	0	1	4	9	11	12	5	0	0	0	42
45 - < 50 JAAR	0	0	0	0	0	3	4	7	7	1	0	0	22
50 - < 60 JAAR	0	0	0	0	0	2	6	3	23	2	1	1	38
60 - < 70 JAAR	0	0	0	0	1	0	1	1	5	7	3	1	19
70 - < 80 JAAR	0	0	0	0	0	0	1	0	0	2	3	0	6
80 JAAR EN MEER	0	0	0	0	0	0	0	0	0	1	1	0	2
TOTAAL VROUWEN :	2	2	26	54	54	52	38	32	44	13	9	2	328

12. - HUWELIJKEN NAAR DE RESPECTIEVE LEEFTIJD VAN DE ECHTGENOTEN
EN HUN VORIGE BURGERLIJKE STAAT (VERVOLG)

LEEFTIJD VAN DE ECHTGENOOT	LEEFTIJD VAN DE ECHTGENOTE												TOTAAL MANNEN
	< 20 JAAR	20 - < 21 J.	21 - < 25 J.	25 - < 30 J.	30 - < 35 J.	35 - < 40 J.	40 - < 45 J.	45 - < 50 J.	50 - < 60 J.	60 - < 70 J.	70 - < 80 J.	80 J. EN +	

D - TOTAAL AANTAL HUWELIJKEN VAN GESCEIDEN VROUWEN

MINDER DAN 20 JAAR	1	1	3	9	2	2	0	0	0	0	0	0	18
20 - < 21 JAAR	0	0	18	25	10	1	0	0	0	0	0	0	54
21 - < 25 JAAR	2	8	132	225	104	31	9	6	3	0	0	0	520
25 - < 30 JAAR	1	3	147	503	311	77	38	10	2	0	0	0	1092
30 - < 35 JAAR	0	4	69	348	407	151	85	31	9	2	0	0	1106
35 - < 40 JAAR	0	1	23	170	259	190	112	45	20	0	0	0	820
40 - < 45 JAAR	0	0	13	76	167	164	140	82	29	1	0	0	672
45 - < 50 JAAR	0	0	7	33	80	83	122	107	78	5	0	0	515
50 - < 60 JAAR	0	0	3	27	50	90	140	168	259	33	2	0	772
60 - < 70 JAAR	0	0	1	4	5	8	17	30	103	49	6	0	223
70 - < 80 JAAR	0	0	0	0	2	1	3	9	23	25	9	0	72
80 JAAR EN MEER	0	0	0	0	0	0	1	1	1	1	3	0	7
TOTAAL VROUWEN :	4	17	416	1420	1397	798	667	489	527	116	20	0	5871

H - HUWELIJKEN VAN ONGEHUWDE MANNEN MET GESCEIDEN VROUWEN

MINDER DAN 20 JAAR	1	1	3	9	2	2	0	0	0	0	0	0	18
20 - < 21 JAAR	0	0	18	24	10	1	0	0	0	0	0	0	53
21 - < 25 JAAR	2	8	128	217	96	25	7	5	3	0	0	0	491
25 - < 30 JAAR	1	2	102	359	213	57	30	9	2	0	0	0	775
30 - < 35 JAAR	0	2	31	159	160	82	40	10	7	0	0	0	491
35 - < 40 JAAR	0	0	6	39	73	59	37	18	8	0	0	0	240
40 - < 45 JAAR	0	0	3	21	31	43	42	23	12	1	0	0	176
45 - < 50 JAAR	0	0	0	3	8	18	16	19	25	4	0	0	93
50 - < 60 JAAR	0	0	0	1	7	10	17	20	49	14	0	0	118
60 - < 70 JAAR	0	0	0	1	0	0	1	4	14	9	0	0	29
70 - < 80 JAAR	0	0	0	0	0	0	0	1	2	2	1	0	6
80 JAAR EN MEER	0	0	0	0	0	0	0	0	0	0	0	0	0
TOTAAL VROUWEN :	4	13	291	833	600	297	190	109	122	30	1	0	2490

12. - HUWELIJKEN NAAR DE RESPECTIEVE LEEFTIJD VAN DE ECHTGENOTEN
EN HUN VORIGE BURGERLIJKE STAAT (VERVOLG)

LEEFTIJD VAN DE ECHTGENOOT	LEEFTIJD VAN DE ECHTGENOTE												TOTAAL MANNEN
	< 20 JAAR	20 - < 21 J.	21 - < 25 J.	25 - < 30 J.	30 - < 35 J.	35 - < 40 J.	40 - < 45 J.	45 - < 50 J.	50 - < 60 J.	60 - < 70 J.	70 - < 80 J.	80 J. EN +	
I - TOTAAL AANTAL HUWELIJKEN VAN WEDUWNAARS													
MINDER DAN 20 JAAR	0	0	0	0	0	0	0	0	0	0	0	0	0
20 - < 21 JAAR	0	0	0	0	0	0	0	0	0	0	0	0	0
21 - < 25 JAAR	8	1	5	1	0	1	0	1	0	0	0	0	17
25 - < 30 JAAR	7	4	23	20	4	2	0	0	0	0	0	0	60
30 - < 35 JAAR	8	2	13	19	11	7	1	0	1	0	0	0	62
35 - < 40 JAAR	1	0	5	25	26	13	11	3	5	0	0	0	89
40 - < 45 JAAR	1	0	6	17	21	20	20	7	1	0	0	0	93
45 - < 50 JAAR	3	1	7	11	22	28	33	39	21	0	0	0	165
50 - < 60 JAAR	0	0	3	16	20	44	61	84	179	12	0	0	419
60 - < 70 JAAR	0	2	0	3	6	8	16	24	119	106	7	0	291
70 - < 80 JAAR	0	0	0	1	1	3	4	8	47	54	23	4	145
80 JAAR EN MEER	0	0	0	0	0	2	2	1	4	4	9	4	26
TOTAAL VROUWEN :	28	10	62	113	111	128	148	167	377	176	39	8	1367

II - TOTAAL AANTAL HUWELIJKEN VAN GESCHIEDEN MANNEN

MINDER DAN 20 JAAR	0	0	0	0	0	0	0	0	0	0	0	0	0
20 - < 21 JAAR	0	0	2	2	0	0	0	0	0	0	0	0	4
21 - < 25 JAAR	34	15	70	25	12	5	2	0	0	0	0	0	163
25 - < 30 JAAR	142	74	408	347	132	20	10	4	1	0	0	0	1138
30 - < 35 JAAR	62	50	299	442	333	87	52	24	3	2	0	0	1354
35 - < 40 JAAR	20	14	118	265	241	168	78	30	10	0	0	0	944
40 - < 45 JAAR	8	6	55	135	180	140	110	65	26	0	0	0	725
45 - < 50 JAAR	3	0	23	68	99	77	117	84	59	1	0	0	531
50 - < 60 JAAR	1	2	9	37	80	81	136	147	201	22	2	0	718
60 - < 70 JAAR	0	1	1	3	10	13	18	36	99	36	10	0	227
70 - < 80 JAAR	0	0	1	0	1	0	2	7	22	15	7	1	56
80 JAAR EN MEER	0	0	0	0	0	0	0	0	0	1	1	0	2
TOTAAL VROUWEN :	270	162	986	1324	1088	591	525	397	421	77	20	1	5862

12. - HUWELIJKEN NAAR DE RESPECTIEVE LEEFTIJD VAN DE ECHTGENOTEN
EN HUN VORIGE BURGERLIJKE STAAT (VERVOLG)

LEEFTIJD VAN DE ECHTGENOOT	LEEFTIJD VAN DE ECHTGENOTE												TOTAAL MANNEN
	< 20 JAAR	20 - < 21 J.	21 - < 25 J.	25 - < 30 J.	30 - < 35 J.	35 - < 40 J.	40 - < 45 J.	45 - < 50 J.	50 - < 60 J.	60 - < 70 J.	70 - < 80 J.	80 J. EN +	

J - HUWELIJKEN VAN WEDUWNAARS MET ONGEHUWDE VROUWEN

MINDER DAN 20 JAAR	0	0	0	0	0	0	0	0	0	0	0	0	0
20 - < 21 JAAR	0	0	0	0	0	0	0	0	0	0	0	0	0
21 - < 25 JAAR	8	1	5	1	0	0	0	0	0	0	0	0	15
25 - < 30 JAAR	7	4	20	10	1	0	0	0	0	0	0	0	42
30 - < 35 JAAR	8	2	11	15	2	3	0	0	0	0	0	0	41
35 - < 40 JAAR	1	0	4	14	12	6	3	1	0	0	0	0	41
40 - < 45 JAAR	1	0	5	9	8	3	7	1	1	0	0	0	35
45 - < 50 JAAR	3	1	6	5	8	9	7	11	1	0	0	0	51
50 - < 60 JAAR	0	0	2	6	8	14	21	25	40	0	0	0	116
60 - < 70 JAAR	0	2	0	1	3	4	8	10	38	13	0	0	79
70 - < 80 JAAR	0	0	0	1	0	2	1	2	19	10	2	0	37
80 JAAR EN MEER	0	0	0	0	0	2	1	0	3	3	3	2	14
TOTAAL VROUWEN :	28	10	53	62	42	43	48	50	102	26	5	2	471

N - HUWELIJKEN VAN GESCHIEDEN MANNEN MET ONGEHUWDE VROUWEN

MINDER DAN 20 JAAR	0	0	0	0	0	0	0	0	0	0	0	0	0
20 - < 21 JAAR	0	0	2	1	0	0	0	0	0	0	0	0	3
21 - < 25 JAAR	34	15	66	17	4	0	0	0	0	0	0	0	136
25 - < 30 JAAR	142	73	360	208	32	2	2	2	1	0	0	0	822
30 - < 35 JAAR	62	48	260	247	81	17	5	2	0	0	0	0	722
35 - < 40 JAAR	20	13	101	142	63	32	6	2	0	0	0	0	379
40 - < 45 JAAR	8	6	46	81	49	29	13	7	4	0	0	0	243
45 - < 50 JAAR	3	0	17	43	37	21	20	11	8	0	0	0	160
50 - < 60 JAAR	1	2	7	20	46	23	31	23	24	2	0	0	179
60 - < 70 JAAR	0	1	0	2	8	9	10	19	36	10	1	0	96
70 - < 80 JAAR	0	0	1	0	0	0	0	5	11	6	2	0	25
80 JAAR EN MEER	0	0	0	0	0	0	0	0	0	0	0	0	0
TOTAAL VROUWEN :	270	158	860	761	320	133	87	71	84	18	3	0	2765

12. - HUWELIJKEN NAAR DE RESPECTIEVE LEEFTIJD VAN DE ECHTGENOTEN
EN HUN VORIGE BURGERLIJKE STAAT (VERVOLG)

LEEFTIJD VAN DE ECHTGENOOT	LEEFTIJD VAN DE ECHTGENOTE												TOTAAL MANNEN
	< 20 JAAR	20 - < 21 J.	21 - < 25 J.	25 - < 30 J.	30 - < 35 J.	35 - < 40 J.	40 - < 45 J.	45 - < 50 J.	50 - < 60 J.	60 - < 70 J.	70 - < 80 J.	80 J. EN +	

K - HUWELIJKEN VAN WEDUWNAARS MET WEDUWEN

MINDER DAN 20 JAAR	0	0	0	0	0	0	0	0	0	0	0	0	0
20 - < 21 JAAR	0	0	0	0	0	0	0	0	0	0	0	0	0
21 - < 25 JAAR	0	0	0	0	0	0	0	0	0	0	0	0	0
25 - < 30 JAAR	0	0	3	2	1	0	0	0	0	0	0	0	6
30 - < 35 JAAR	0	0	0	2	3	0	0	0	1	0	0	0	6
35 - < 40 JAAR	0	0	1	1	2	2	1	2	3	0	0	0	12
40 - < 45 JAAR	0	0	0	3	2	2	2	0	0	0	0	0	9
45 - < 50 JAAR	0	0	0	0	0	7	9	8	8	0	0	0	32
50 - < 60 JAAR	0	0	0	1	3	4	13	22	72	9	0	0	124
60 - < 70 JAAR	0	0	0	0	0	0	0	3	42	72	5	0	122
70 - < 80 JAAR	0	0	0	0	0	0	2	0	16	30	16	4	68
80 JAAR EN MEER	0	0	0	0	0	0	0	0	0	0	4	2	6
TOTAAL VROUWEN :	0	0	4	9	11	15	27	35	142	111	25	6	385

O - HUWELIJKEN VAN GESCHEIDEN MANNEN MET WEDUWEN

MINDER DAN 20 JAAR	0	0	0	0	0	0	0	0	0	0	0	0	0
20 - < 21 JAAR	0	0	0	0	0	0	0	0	0	0	0	0	0
21 - < 25 JAAR	0	0	0	0	0	0	0	0	0	0	0	0	0
25 - < 30 JAAR	0	0	3	3	4	0	0	1	0	0	0	0	11
30 - < 35 JAAR	0	0	3	8	11	5	3	1	1	0	0	0	32
35 - < 40 JAAR	0	0	0	2	4	10	4	1	0	0	0	0	21
40 - < 45 JAAR	0	0	0	4	6	5	10	5	5	0	0	0	35
45 - < 50 JAAR	0	0	0	1	4	3	8	5	10	0	0	0	31
50 - < 60 JAAR	0	0	0	0	0	4	9	13	34	4	0	0	64
60 - < 70 JAAR	0	0	0	0	0	0	0	2	13	7	5	0	27
70 - < 80 JAAR	0	0	0	0	0	0	0	0	2	0	2	1	5
80 JAAR EN MEER	0	0	0	0	0	0	0	0	0	1	0	0	1
TOTAAL VROUWEN :	0	0	6	18	29	27	34	28	65	12	7	1	227

12. - HUWELIJKEN NAAR DE RESPECTIEVE LEEFTIJD VAN DE ECHTGENOTEN
EN HUN VORIGE BURGERLIJKE STAAT (VERVOLG)

LEEFTIJD VAN DE ECHTGENOOT	LEEFTIJD VAN DE ECHTGENOTE												TOTAAL MANNEN
	< 20 JAAR	20 - < 21 J.	21 - < 25 J.	25 - < 30 J.	30 - < 35 J.	35 - < 40 J.	40 - < 45 J.	45 - < 50 J.	50 - < 60 J.	60 - < 70 J.	70 - < 80 J.	80 J. EN +	

L - HUWELIJKEN VAN WEDUWNAARS MET GESCEIDEN VROUWEN

MINDER DAN 20 JAAR	0	0	0	0	0	0	0	0	0	0	0	0	0
20 - < 21 JAAR	0	0	0	0	0	0	0	0	0	0	0	0	0
21 - < 25 JAAR	0	0	0	0	0	1	0	1	0	0	0	0	2
25 - < 30 JAAR	0	0	0	8	2	2	0	0	0	0	0	0	12
30 - < 35 JAAR	0	0	2	2	6	4	1	0	0	0	0	0	15
35 - < 40 JAAR	0	0	0	10	12	5	7	0	2	0	0	0	36
40 - < 45 JAAR	0	0	1	5	11	15	11	6	0	0	0	0	49
45 - < 50 JAAR	0	0	1	6	14	12	17	20	12	0	0	0	82
50 - < 60 JAAR	0	0	1	9	9	26	27	37	67	3	0	0	179
60 - < 70 JAAR	0	0	0	2	3	4	8	11	39	21	2	0	90
70 - < 80 JAAR	0	0	0	0	1	1	1	6	12	14	5	0	40
80 JAAR EN MEER	0	0	0	0	0	0	1	1	1	1	2	0	6
TOTAAL VROUWEN :	0	0	5	42	58	70	73	82	133	39	9	0	511

P - HUWELIJKEN VAN GESCEIDEN MANNEN MET GESCEIDEN VROUWEN

MINDER DAN 20 JAAR	0	0	0	0	0	0	0	0	0	0	0	0	0
20 - < 21 JAAR	0	0	0	1	0	0	0	0	0	0	0	0	1
21 - < 25 JAAR	0	0	4	8	8	5	2	0	0	0	0	0	27
25 - < 30 JAAR	0	1	45	136	96	18	8	1	0	0	0	0	305
30 - < 35 JAAR	0	2	36	187	241	65	44	21	2	2	0	0	600
35 - < 40 JAAR	0	1	17	121	174	126	68	27	10	0	0	0	544
40 - < 45 JAAR	0	0	9	50	125	106	87	53	17	0	0	0	447
45 - < 50 JAAR	0	0	6	24	58	53	89	68	41	1	0	0	340
50 - < 60 JAAR	0	0	2	17	34	54	96	111	143	16	2	0	475
60 - < 70 JAAR	0	0	1	1	2	4	8	15	50	19	4	0	104
70 - < 80 JAAR	0	0	0	0	1	0	2	2	9	9	3	0	26
80 JAAR EN MEER	0	0	0	0	0	0	0	0	0	0	1	0	1
TOTAAL VROUWEN :	0	4	120	545	739	431	404	298	272	47	10	0	2870

13. - HUWELIJKEN NAAR GEBORTEJAAR, LEEFTIJD EN VORIGE BURGERLIJKE STAAT VAN DE ECHTGENOTEN
(JAAR 1978)

GEBORTE -JAAR	LEEFTIJD IN VOLLE JAREN	VORIGE BURGERL. STAAT V/D ECHTGENOOT				VORIGE BURGERL. STAAT V/D ECHTGENOTE			
		TOTAAL	ONGEHUWD	WEDUWNAAR	GESCH.	TOTAAL	ONGEHUWD	WEDUWE	GESCH.
1964 EN MEER	13	0	0	0	0	0	0	0	0
	14	0	0	0	0	1	1	0	0
1963	14	0	0	0	0	6	6	0	0
	15	0	0	0	0	66	66	0	0
1962	15	0	0	0	0	102	102	0	0
	16	1	1	0	0	330	330	0	0
1961	16	4	4	0	0	499	499	0	0
	17	38	38	0	0	935	935	0	0
1960	17	62	62	0	0	1242	1241	0	1
	18	421	421	0	0	2604	2603	1	0
1959	18	563	563	0	0	3083	3083	0	0
	19	1039	1039	0	0	4022	4021	0	1
1958	19	1554	1554	0	0	4559	4556	1	2
	TOT :	3682	3682	0	0	17449	17443	2	4
1958	20	2611	2609	0	2	4795	4785	2	8
	1957	20	3255	3253	0	2	4585	4576	0
21		4547	4541	0	6	5205	5188	3	14
1956	21	4416	4411	1	4	4484	4456	2	26
	22	4836	4825	0	11	4176	4129	4	43
1955	22	4621	4603	5	13	3236	3193	5	38
	23	4542	4514	3	25	3037	2980	4	53
1954	23	3829	3808	1	20	2251	2182	7	62
	24	3829	3788	3	38	2032	1936	8	88
1953	24	2872	2822	4	46	1466	1371	3	92
	TOT :	39358	39174	17	167	35267	34796	38	433
1953	25	2841	2754	6	81	1459	1315	11	133
	1952	25	2122	2059	4	59	1054	942	7
26		1957	1862	4	91	1010	865	7	138
1951	26	1391	1312	4	75	715	570	5	140
	27	1348	1222	6	120	692	548	4	140
1950	27	1043	917	7	119	552	405	8	139
	28	1051	900	6	145	552	379	9	164
1949	28	826	679	5	142	408	269	8	131
	29	830	657	7	166	468	305	9	154
1948	29	708	557	11	140	424	235	13	176
	TOT :	14117	12919	60	1138	7334	5833	81	1420
1948	30	615	462	3	150	400	203	13	184
	1947	30	495	355	3	137	328	153	7
31		531	352	10	169	324	150	7	167
1946	31	430	285	10	135	270	121	9	140
	32	449	257	7	185	302	130	9	163
1945	32	284	174	4	106	199	72	7	120
	33	290	160	6	124	221	98	12	111
1944	33	258	144	7	107	197	70	14	113
	34	281	133	7	141	202	73	5	124
1943	34	209	104	5	100	169	51	11	107
	TOT :	3842	2426	62	1354	2612	1121	94	1397

13. - HUMELIJKEN NAAR GEBORTEJAAR, LEEFTIJD EN VORIGE BURGERLIJKE STAAT VAN DE ECHTGENOTEN
(JAAR 1978)

GEBORTE -JAAR	LEEFTIJD IN VOLLE JAREN	VORIGE BURGERL. STAAT V/D ECHTGENOOT				VORIGE BURGERL. STAAT V/D ECHTGENOTE			
		TOTAAL	ONGEHUWD	WEDUWNAAR	GESCH.	TOTAAL	ONGEHUWD	WEDUWE	GESCH.
1943	35	228	109	13	106	186	58	10	118
1942	35	185	92	7	86	135	41	9	85
	36	196	85	4	107	132	50	9	73
1941	36	165	64	10	91	117	44	14	59
	37	180	72	12	96	104	36	2	66
1940	37	153	56	8	89	112	42	7	63
	38	205	87	10	108	125	35	12	78
1939	38	132	55	9	68	120	29	11	80
	39	170	59	9	102	144	27	11	106
1938	39	157	59	7	91	108	29	9	70
TOT :		1771	738	89	944	1283	391	94	798
1938	40	170	67	16	87	133	36	20	77
1937	40	130	40	4	86	100	20	5	75
	41	151	54	8	89	130	32	15	83
1936	41	123	37	7	79	108	30	7	71
	42	126	49	9	68	104	21	7	76
1935	42	120	42	11	67	91	21	3	67
	43	117	28	10	79	91	21	11	59
1934	43	91	34	5	52	71	19	8	44
	44	108	32	15	61	110	23	14	73
1933	44	88	23	8	57	74	23	9	42
TOT :		1224	406	93	725	1012	246	99	667
1933	45	105	26	17	62	94	25	6	63
1932	45	87	19	8	60	64	16	6	42
	46	87	18	14	55	74	15	9	50
1931	46	103	24	16	63	90	20	8	62
	47	98	18	20	60	82	20	13	49
1930	47	80	21	16	43	83	18	9	56
	48	97	24	18	55	78	14	12	52
1929	48	76	16	18	42	58	14	11	33
	49	99	25	22	52	82	23	13	46
1928	49	68	13	16	39	55	11	8	36
TOT :		900	204	165	531	760	176	95	489
1928	50	100	24	30	46	63	14	16	33
1927	50	72	14	18	40	63	19	11	33
	51	83	17	13	53	60	14	13	33
1926	51	82	23	15	44	43	7	9	27
	52	91	21	23	47	67	22	16	29
1925	52	66	10	13	43	51	12	13	26
	53	81	17	27	37	73	19	20	34
1924	53	79	15	22	42	56	9	14	33
	54	78	15	23	40	61	13	15	33
1923	54	61	17	16	28	58	14	12	32
TOT :		793	173	200	420	595	143	139	313

13. - HUNELIJKEN NAAR GEBORTEJAAR, LEEFTIJD EN VORIGE BURGERLIJKE STAAT VAN DE ECHTGENOTEN
(JAAR 1978)

GEBORTE -JAAR	LEEFTIJD IN VOLLE JAREN	VORIGE BURGERL. STAAT V/D ECHTGENOOT				VORIGE BURGERL. STAAT V/D ECHTGENOTE			
		TOTAAL	ONGEHUWD	WEDUWNAAR	GESCH.	TOTAAL	ONGEHUWD	WEDUWE	GESCH.
1923	55	54	8	20	26	63	17	15	31
1922	55	75	14	22	39	45	8	12	25
	56	72	15	22	35	56	10	18	28
1921	56	61	10	18	33	41	11	11	19
	57	67	6	22	39	48	11	14	23
1920	57	48	4	21	23	37	3	9	25
	58	88	15	35	38	49	16	8	25
1919	58	48	2	22	24	33	12	9	12
	59	46	3	18	25	27	5	11	11
1918	59	39	4	19	16	23	3	5	15
TOT :		598	81	219	298	422	96	112	214
1918	60	31	5	12	14	19	6	4	9
1917	60	25	2	14	9	20	4	6	10
	61	30	1	13	16	16	7	4	5
1916	61	21	2	6	13	23	4	9	10
	62	31	2	14	15	18	6	8	4
1915	62	32	5	19	8	17	2	7	8
	63	30	4	16	10	18	3	9	6
1914	63	45	11	18	16	22	2	11	9
	64	50	3	25	22	20	4	7	9
1913	64	32	5	16	11	16	2	7	7
TOT :		327	40	153	134	189	40	72	77
1913	65	32	4	18	10	18	2	10	6
1912	65	33	3	16	14	23	2	11	10
	66	34	4	18	12	12	3	5	4
1911	66	27	4	11	12	6	1	4	1
	67	27	4	16	7	7	0	6	1
1910	67	24	2	15	7	11	3	7	1
	68	23	2	13	8	18	4	9	5
1909	68	11	1	3	7	12	4	6	2
	69	28	5	14	9	8	0	3	5
1908	69	22	1	14	7	7	0	3	4
TOT :		261	30	138	93	122	19	64	39
1908	70	24	2	17	5	5	0	3	2
1907	70	9	1	6	2	8	3	4	1
	71	23	1	16	6	8	1	2	5
1906	71	16	2	8	6	7	2	5	0
	72	12	1	8	3	5	0	2	3
1905	72	9	0	5	4	4	0	3	1
	73	15	1	8	6	6	0	3	3
1904	73	14	0	8	6	6	1	3	2
	74	14	1	12	0	0	0	0	0
1903	74	11	1	9	1	2	0	2	0
TOT :		147	11	97	39	51	7	27	17

13. - HUNELIJKEN NAAR GEBORTEJAAR, LEEFTIJD EN VORIGE BURGERLIJKE STAAT VAN DE ECHTGENOTEN
(JAAR 1978)

GEBORTE -JAAR	LEEFTIJD IN VOLLE JAREN	VORIGE BURGERL. STAAT V/D ECHTGENOOT				VORIGE BURGERL. STAAT V/D ECHTGENOTE			
		TOTAAL	ONGEHUWD	WEDUWNAAR	GESCH.	TOTAAL	ONGEHUWD	WEDUWE	GESCH.
1903	75	8	0	5	3	2	0	2	0
1902	75	9	0	8	1	2	1	1	0
	76	9	1	6	2	3	0	2	1
1901	76	15	3	9	3	2	0	1	1
	77	7	0	6	1	4	1	2	1
1900	77	11	2	6	3	1	0	1	0
	78	2	0	0	2	2	0	2	0
1899	78	6	3	2	1	2	0	2	0
	79	5	1	4	0	0	0	0	0
1898	79	3	0	2	1	2	1	1	0
TOT :		75	10	48	17	20	3	14	3
1898	80	7	2	5	0	0	0	0	0
1897	80	3	0	2	1	1	0	1	0
	81	3	0	3	0	1	0	1	0
1896	81	2	0	1	1	1	0	1	0
	82	0	0	0	0	3	1	2	0
1895	82	1	0	1	0	0	0	0	0
	83	2	0	2	0	1	0	1	0
1894	83	3	0	3	0	0	0	0	0
	84	4	0	4	0	1	0	1	0
1893	84	3	1	2	0	1	0	1	0
TOT :		28	3	23	2	9	1	8	0
1893	85	1	0	1	0	0	0	0	0
1892	85	0	0	0	0	0	0	0	0
	86	0	0	0	0	1	1	0	0
1891	86	0	0	0	0	1	0	1	0
	87	1	1	0	0	0	0	0	0
1890	87	0	0	0	0	0	0	0	0
	88	1	0	1	0	0	0	0	0
1889	88	0	0	0	0	0	0	0	0
	89	0	0	0	0	0	0	0	0
1888	89	0	0	0	0	0	0	0	0
TOT :		3	1	2	0	2	1	1	0
1888	90	0	0	0	0	0	0	0	0
1887	90	0	0	0	0	0	0	0	0
	91	0	0	0	0	0	0	0	0
1886	91	0	0	0	0	0	0	0	0
	92	1	0	1	0	0	0	0	0
1885	92	0	0	0	0	0	0	0	0
	93	0	0	0	0	0	0	0	0
1884	93	0	0	0	0	0	0	0	0
	94	0	0	0	0	0	0	0	0
1883	94	0	0	0	0	0	0	0	0
TOT :		1	0	1	0	0	0	0	0

13. - HUWELIJKEN NAAR GEBORTEJAAR, LEEFTIJD EN VORIGE BURGERLIJKE STAAT VAN DE ECHTGENOTEN
(JAAR 1978)

GEBORTE -JAAR	LEEFTIJD IN VOLLE JAREN	VORIGE BURGERL. STAAT V/D ECHTGENOOT				VORIGE BURGERL. STAAT V/D ECHTGENOTE			
		TOTAAL	ONGEHUWD	WEDUWNAAR	GESCH.	TOTAAL	ONGEHUWD	WEDUWE	GESCH.
1883	95	0	0	0	0	0	0	0	0
1882	95	0	0	0	0	0	0	0	0
	96	0	0	0	0	0	0	0	0
1881	96	0	0	0	0	0	0	0	0
	97	0	0	0	0	0	0	0	0
1880	97	0	0	0	0	0	0	0	0
	98	0	0	0	0	0	0	0	0
1879	98	0	0	0	0	0	0	0	0
	99	0	0	0	0	0	0	0	0
1878	99	0	0	0	0	0	0	0	0
	TOT :	0	0	0	0	0	0	0	0
1878	100	0	0	0	0	0	0	0	0
1877	100	0	0	0	0	0	0	0	0
	101	0	0	0	0	0	0	0	0
1876	101	0	0	0	0	0	0	0	0
	102	0	0	0	0	0	0	0	0
1875	102	0	0	0	0	0	0	0	0
	103	0	0	0	0	0	0	0	0
1874	103	0	0	0	0	0	0	0	0
	104	0	0	0	0	0	0	0	0
ALGEMEEN TOTAAL :		67127	59898	1367	5862	67127	60316	940	5871

14. - HUELIIKEN NAAR DE RESPECTIEVE LEEFTIJD VAN DE ECHTGENOTEN,
PER PROVINCIE EN GEWEST (JAAR 1978)

LEEFTIJD VAN DE ECHTGENOOT	LEEFTIJD VAN DE ECHTGENOTE												TOTAAL MANNEN
	< 20 JAAR	20 - < 21 J.	21 - < 25 J.	25 - < 30 J.	30 - < 35 J.	35 - < 40 J.	40 - < 45 J.	45 - < 50 J.	50 - < 60 J.	60 - < 70 J.	70 - < 80 J.	80 J. EN +	
MINDER DAN 20 JAAR	408	90	60	1	0	0	0	0	0	0	0	0	559
20 - < 21 JAAR	509	228	212	12	5	0	0	0	0	0	0	0	966
21 - < 25 JAAR	1667	1095	2703	252	18	6	6	0	2	0	0	0	5749
25 - < 30 JAAR	275	218	1121	478	76	19	8	4	2	0	0	0	2201
30 - < 35 JAAR	31	28	140	202	114	49	9	9	2	0	0	0	584
35 - < 40 JAAR	9	3	38	71	74	61	28	8	4	0	0	0	296
40 - < 45 JAAR	3	4	14	34	52	38	45	12	11	1	0	0	214
45 - < 50 JAAR	2	1	7	14	22	15	40	34	11	5	0	0	151
50 - < 60 JAAR	0	1	5	11	23	28	34	32	78	11	1	0	224
60 - < 70 JAAR	0	0	0	2	4	4	2	12	37	24	1	0	86
70 - < 80 JAAR	0	0	0	0	0	0	0	1	16	9	6	0	32
80 JAAR EN MEER	0	0	0	0	0	0	0	0	0	0	0	1	1
TOTAAL VROUWEN :	2904	1668	4300	1077	388	220	172	112	163	50	8	1	11063

PROVINCIE ANTWERPEN

MINDER DAN 20 JAAR	373	95	92	11	1	0	0	0	0	0	0	0	572
20 - < 21 JAAR	460	200	246	23	3	0	0	0	0	0	0	0	932
21 - < 25 JAAR	1454	1030	2939	411	51	12	2	1	1	0	0	0	5901
25 - < 30 JAAR	340	231	1477	815	191	32	8	5	2	1	0	0	3102
30 - < 35 JAAR	40	31	244	389	206	63	26	10	2	1	0	0	1012
35 - < 40 JAAR	8	8	47	124	118	74	30	15	6	1	0	0	431
40 - < 45 JAAR	2	2	17	55	82	65	45	30	6	0	0	0	304
45 - < 50 JAAR	1	0	6	26	48	42	57	31	31	1	0	0	243
50 - < 60 JAAR	2	0	9	15	43	43	67	77	113	16	1	0	386
60 - < 70 JAAR	0	1	0	3	10	12	12	22	60	47	5	0	172
70 - < 80 JAAR	0	0	1	0	1	0	2	7	24	26	10	3	74
80 JAAR EN MEER	0	0	0	0	0	1	1	1	2	2	7	1	15
TOTAAL VROUWEN :	2680	1598	5078	1872	754	344	250	199	247	95	23	4	13144

14. - HUMELIJKEN NAAR DE RESPECTIEVE LEEFTIJD VAN DE ECHTGENOTEN,
PER PROVINCIE EN GEWEST (JAAR 1978)

LEEFTIJD VAN DE ECHTGENOOT	LEEFTIJD VAN DE ECHTGENOTE												TOTAAL MANNEN
	< 20 JAAR	20 - < 21 J.	21 - < 25 J.	25 - < 30 J.	30 - < 35 J.	35 - < 40 J.	40 - < 45 J.	45 - < 50 J.	50 - < 60 J.	60 - < 70 J.	70 - < 80 J.	80 J. EN +	
MINDER DAN 20 JAAR	496	91	104	12	1	1	0	0	0	0	0	0	705
20 - < 21 JAAR	516	171	230	26	0	0	0	0	0	0	0	0	943
21 - < 25 JAAR	1388	686	1751	284	33	4	4	1	0	0	0	0	4151
25 - < 30 JAAR	264	174	717	386	89	19	7	0	0	0	0	0	1656
30 - < 35 JAAR	44	18	141	168	108	31	17	9	4	0	0	0	540
35 - < 40 JAAR	7	6	31	61	55	32	19	5	4	0	0	0	220
40 - < 45 JAAR	3	1	17	29	42	35	25	13	11	0	0	0	176
45 - < 50 JAAR	0	0	6	10	20	23	23	24	25	1	0	0	132
50 - < 60 JAAR	0	1	4	6	12	15	35	47	79	6	0	0	205
60 - < 70 JAAR	0	1	0	1	1	1	4	7	34	20	5	1	75
70 - < 80 JAAR	0	0	0	0	0	2	1	4	5	10	6	0	28
80 JAAR EN MEER	0	0	0	0	0	0	0	0	0	2	1	2	5
TOTAAL VROUWEN :	2718	1149	3001	983	361	163	135	110	162	39	12	3	8836

PROVINCIE HENEGOUWEN

PROVINCIE LUIK													
MINDER DAN 20 JAAR	230	40	56	4	2	0	0	0	0	0	0	0	332
20 - < 21 JAAR	270	84	128	9	3	0	0	0	0	0	0	0	494
21 - < 25 JAAR	852	462	1430	207	33	5	1	1	0	0	0	0	2991
25 - < 30 JAAR	220	159	744	391	71	19	9	2	0	0	0	0	1615
30 - < 35 JAAR	26	23	129	164	85	19	16	2	2	0	0	0	466
35 - < 40 JAAR	6	7	30	68	51	34	16	8	2	0	0	0	222
40 - < 45 JAAR	3	1	7	30	28	44	16	13	7	0	0	0	149
45 - < 50 JAAR	1	0	6	14	24	17	19	23	14	1	0	0	119
50 - < 60 JAAR	1	0	1	5	13	13	30	39	66	7	0	0	175
60 - < 70 JAAR	0	1	0	2	1	1	8	11	31	22	3	0	80
70 - < 80 JAAR	0	0	0	0	0	0	1	3	10	9	6	1	30
80 JAAR EN MEER	0	0	0	0	0	0	1	0	1	0	0	0	2
TOTAAL VROUWEN :	1609	777	2531	894	311	152	117	102	133	39	9	1	6675

14. - HUMEELIJKEN NAAR DE RESPECTIEVE LEEFTIJD VAN DE ECHTGENOTEN,
PER PROVINCIE EN GEWEST (JAAR 1978)

LEEFTIJD VAN DE ECHTGENOOT	LEEFTIJD VAN DE ECHTGENOTE												TOTAAL MANNEN
	< 20 JAAR	20 - < 21 J.	21 - < 25 J.	25 - < 30 J.	30 - < 35 J.	35 - < 40 J.	40 - < 45 J.	45 - < 50 J.	50 - < 60 J.	60 - < 70 J.	70 - < 80 J.	80 J. EN +	
MINDER DAN 20 JAAR	234	36	49	4	0	0	0	0	0	0	0	0	323
20 - < 21 JAAR	306	134	133	9	0	0	0	0	0	0	0	0	582
21 - < 25 JAAR	929	575	1521	139	4	3	3	0	0	0	0	0	3174
25 - < 30 JAAR	159	117	576	218	33	8	2	0	0	0	0	0	1113
30 - < 35 JAAR	19	8	59	77	31	11	3	0	1	0	0	0	209
35 - < 40 JAAR	3	0	16	23	16	11	5	2	1	0	0	0	77
40 - < 45 JAAR	0	1	4	9	13	8	20	8	0	0	0	0	63
45 - < 50 JAAR	0	0	3	3	4	5	6	9	2	0	0	0	32
50 - < 60 JAAR	0	0	0	4	4	4	8	7	12	0	0	0	39
60 - < 70 JAAR	0	0	1	0	0	0	1	2	9	2	1	0	16
70 - < 80 JAAR	0	0	0	0	0	0	0	0	1	0	0	0	1
80 JAAR EN MEER	0	0	0	0	0	0	0	0	0	1	0	0	1
TOTAAL VROUWEN :	1650	871	2362	486	105	50	48	28	26	3	1	0	5630

PROVINCIE LUXEMBURG

MINDER DAN 20 JAAR	43	9	15	1	0	0	0	0	0	0	0	0	68
20 - < 21 JAAR	57	20	28	4	0	0	0	0	0	0	0	0	109
21 - < 25 JAAR	262	182	378	50	5	1	0	1	0	0	0	0	879
25 - < 30 JAAR	82	62	202	87	9	3	3	0	0	0	0	0	448
30 - < 35 JAAR	7	4	24	23	17	5	0	2	3	0	0	0	85
35 - < 40 JAAR	0	0	9	11	5	4	3	0	2	0	0	0	34
40 - < 45 JAAR	0	0	1	7	3	5	2	1	1	0	0	0	20
45 - < 50 JAAR	0	0	1	3	3	4	2	1	1	0	0	0	15
50 - < 60 JAAR	0	0	1	3	5	3	4	7	13	1	0	1	38
60 - < 70 JAAR	0	0	0	0	0	0	2	0	6	2	1	0	11
70 - < 80 JAAR	0	0	0	0	0	0	1	0	2	1	0	0	4
80 JAAR EN MEER	0	0	0	0	0	0	0	0	0	0	0	0	0
TOTAAL VROUWEN :	451	277	659	189	47	25	17	12	28	4	1	1	1711

14. - HUWELIJKEN NAAR DE RESPECTIEVE LEEFTIJD VAN DE ECHTGENOTEN,
PER PROVINCIE EN GENEST (JAAR 1978)

LEEFTIJD VAN DE ECHTGENOOT	LEEFTIJD VAN DE ECHTGENOTE												TOTAAL MANNEN
	< 20 JAAR	20 - < 21 J.	21 - < 25 J.	25 - < 30 J.	30 - < 35 J.	35 - < 40 J.	40 - < 45 J.	45 - < 50 J.	50 - < 60 J.	60 - < 70 J.	70 - < 80 J.	80 J. EN +	
MINDER DAN 20 JAAR	142	15	29	7	0	0	0	0	0	0	0	0	193
20 - < 21 JAAR	133	54	70	4	0	1	0	0	0	0	0	0	262
21 - < 25 JAAR	464	238	614	80	8	1	0	1	0	0	0	0	1406
25 - < 30 JAAR	94	58	288	140	31	6	2	1	0	0	0	0	620
30 - < 35 JAAR	13	7	43	61	27	6	8	1	0	0	0	0	166
35 - < 40 JAAR	0	0	11	13	28	11	11	5	0	0	1	0	80
40 - < 45 JAAR	2	0	8	7	8	6	13	3	2	0	0	0	49
45 - < 50 JAAR	0	0	2	4	4	1	6	8	5	0	0	0	30
50 - < 60 JAAR	0	0	1	4	3	9	11	10	23	3	1	0	65
60 - < 70 JAAR	0	0	0	1	0	3	2	4	17	6	1	0	34
70 - < 80 JAAR	0	0	0	0	1	1	0	0	4	4	1	0	11
80 JAAR EN MEER	0	0	0	0	0	0	0	0	0	0	1	0	1
TOTAAL VROUWEN :	848	372	1066	321	110	45	53	33	51	13	5	0	2917

PROVINCIE NAMEN

PROVINCIE OOST-VLAANDEREN													
MINDER DAN 20 JAAR	326	79	65	7	0	0	0	0	0	0	0	0	477
20 - < 21 JAAR	418	180	188	13	3	1	0	0	0	0	0	0	803
21 - < 25 JAAR	1380	942	2378	201	28	4	2	1	1	0	0	0	4937
25 - < 30 JAAR	243	185	912	382	82	14	4	2	1	0	0	0	1825
30 - < 35 JAAR	27	24	110	120	94	26	13	6	1	1	0	0	422
35 - < 40 JAAR	5	2	34	56	63	37	29	10	6	0	0	0	242
40 - < 45 JAAR	4	2	7	15	36	29	25	20	4	0	0	0	142
45 - < 50 JAAR	1	0	6	9	14	15	26	17	15	0	0	0	103
50 - < 60 JAAR	0	0	0	0	11	15	30	24	54	4	0	0	147
60 - < 70 JAAR	0	0	0	0	2	1	4	7	31	26	2	0	73
70 - < 80 JAAR	0	0	0	1	0	1	2	2	5	10	2	1	24
80 JAAR EN MEER	0	0	0	0	0	0	0	0	1	0	2	0	3
TOTAAL VROUWEN :	2404	1414	3790	813	333	143	135	89	119	41	6	1	9198

14. - HUNELIJKEN NAAR DE RESPECTIEVE LEEFTIJD VAN DE ECHTGENOTEN,
PER PROVINCIE EN GEMEST (JAAR 1978)

LEEFTIJD VAN DE ECHTGENOOT	LEEFTIJD VAN DE ECHTGENOTE												TOTAAL MANNEN
	< 20 JAAR	20 - < 21 J.	21 - < 25 J.	25 - < 30 J.	30 - < 35 J.	35 - < 40 J.	40 - < 45 J.	45 - < 50 J.	50 - < 60 J.	60 - < 70 J.	70 - < 80 J.	80 J. EN +	
MINDER DAN 20 JAAR	313	74	62	3	0	1	0	0	0	0	0	0	453
20 - < 21 JAAR	424	171	168	11	0	1	0	0	0	0	0	0	775
21 - < 25 JAAR	1230	843	2021	191	14	4	1	0	0	0	0	0	4304
25 - < 30 JAAR	193	150	811	318	54	5	5	1	0	0	0	0	1537
30 - < 35 JAAR	17	15	101	108	66	32	14	4	1	0	0	0	358
35 - < 40 JAAR	6	0	17	43	40	42	10	8	3	0	0	0	169
40 - < 45 JAAR	0	0	7	14	19	23	24	14	6	0	0	0	107
45 - < 50 JAAR	2	0	2	7	5	14	11	18	15	0	1	0	75
50 - < 60 JAAR	0	1	1	4	5	17	17	24	38	5	0	0	112
60 - < 70 JAAR	0	0	0	0	0	1	3	6	18	12	1	0	41
70 - < 80 JAAR	0	0	0	0	0	0	0	0	6	9	3	0	18
80 JAAR EN MEER	0	0	0	0	0	1	0	0	1	1	1	0	4
TOTAAL VROUWEN :	2185	1254	3190	699	203	141	85	75	88	27	6	0	7953

PROVINCIE WEST-VLAANDEREN

BRUSSELS GEMEST													
MINDER DAN 20 JAAR	157	38	44	9	1	0	0	0	0	0	0	0	249
20 - < 21 JAAR	146	61	96	10	3	0	0	0	0	0	0	0	316
21 - < 25 JAAR	514	321	1042	213	31	10	2	1	1	0	0	0	2135
25 - < 30 JAAR	165	84	665	458	112	19	7	4	2	0	0	0	1516
30 - < 35 JAAR	22	22	142	217	132	36	13	8	1	1	0	0	594
35 - < 40 JAAR	7	5	29	76	72	51	14	10	6	1	0	0	271
40 - < 45 JAAR	2	1	11	34	47	38	33	19	4	0	0	0	189
45 - < 50 JAAR	0	0	5	13	30	20	41	20	18	1	0	0	148
50 - < 60 JAAR	1	0	8	11	29	27	41	47	68	13	1	0	246
60 - < 70 JAAR	0	0	0	3	7	11	11	17	42	30	4	0	125
70 - < 80 JAAR	0	0	3	0	1	0	1	6	17	20	9	2	57
80 JAAR EN MEER	0	0	0	0	0	1	1	0	2	2	6	1	13
TOTAAL VROUWEN :	1014	532	2043	1044	465	213	164	132	161	68	20	3	5859

14. - HUWELIJKEN NAAR DE RESPECTIEVE LEEFTIJD VAN DE ECHTGENOTEN,
PER PROVINCIE EN GEWEST (JAAR 1978)

LEEFTIJD VAN DE ECHTGENOOT	LEEFTIJD VAN DE ECHTGENOTE												TOTAAL MANNEN
	< 20 JAAR	20 - < 21 J.	21 - < 25 J.	25 - < 30 J.	30 - < 35 J.	35 - < 40 J.	40 - < 45 J.	45 - < 50 J.	50 - < 60 J.	60 - < 70 J.	70 - < 80 J.	80 J. EN +	
VLAAMS GEWEST													
MINDER DAN 20 JAAR	1448	320	276	16	0	1	0	0	0	0	0	0	2061
20 - < 21 JAAR	1897	831	818	54	8	2	0	0	0	0	0	0	3610
21 - < 25 JAAR	5938	4030	10178	925	79	18	12	1	3	0	0	0	21184
25 - < 30 JAAR	1006	772	4058	1664	296	56	20	8	3	1	0	0	7884
30 - < 35 JAAR	110	83	484	630	356	140	47	19	5	1	0	0	1875
35 - < 40 JAAR	24	7	119	227	224	169	82	33	14	0	0	0	899
40 - < 45 JAAR	7	7	33	88	141	116	122	63	23	1	0	0	601
45 - < 50 JAAR	6	1	19	43	52	65	92	87	52	5	1	0	423
50 - < 60 JAAR	1	2	6	30	53	74	109	105	214	21	1	0	616
60 - < 70 JAAR	0	0	1	2	7	7	11	30	108	78	5	0	249
70 - < 80 JAAR	0	0	0	1	0	1	3	4	35	31	12	1	88
80 JAAR EN MEER	0	0	0	0	0	1	0	1	2	2	4	1	11
TOTAAL VROUWEN :	10437	6053	15992	3680	1216	650	498	351	459	140	23	2	39501

MAALS GEWEST

MINDER DAN 20 JAAR	960	171	212	25	3	1	0	0	0	0	0	0	1372
20 - < 21 JAAR	1050	350	489	47	3	1	0	0	0	0	0	0	1940
21 - < 25 JAAR	3174	1702	4515	677	84	12	5	4	0	0	0	0	10173
25 - < 30 JAAR	699	498	2125	1093	228	50	21	3	0	0	0	0	4717
30 - < 35 JAAR	92	53	365	465	260	66	46	16	10	0	0	0	1373
35 - < 40 JAAR	13	14	85	167	154	86	55	18	8	0	1	0	601
40 - < 45 JAAR	8	3	38	78	95	99	60	32	21	0	0	0	434
45 - < 50 JAAR	1	0	15	34	62	51	57	58	49	2	0	0	329
50 - < 60 JAAR	1	1	8	20	37	46	86	115	194	19	1	1	529
60 - < 70 JAAR	0	3	0	4	4	5	16	24	93	53	11	1	214
70 - < 80 JAAR	0	0	0	0	1	3	3	7	21	27	13	2	77
80 JAAR EN MEER	0	0	0	0	0	0	1	0	1	2	2	2	8
TOTAAL VROUWEN :	5998	2795	7852	2610	931	420	350	277	397	103	28	6	21767

15.- HUWELIJKEN PER MAAND, PROVINCIE EN GEWEST (Jaar 1978)

Provincies	Januari	Februari	Maart	April	Mei	Juni	Juli	Augustus	September	Oktober	November	December	Totaal
Antwerpen	430	470	776	975	1 376	1 324	1 267	1 186	1 375	787	453	644	11 063
Brabant	599	578	1 048	1 236	1 319	1 674	1 552	1 275	1 561	920	552	830	13 144
Henegouwen	410	393	648	750	613	1 160	1 404	870	893	583	411	701	8 836
Luik	302	360	422	595	487	899	892	721	729	451	273	544	6 675
Limburg	196	244	403	479	629	820	826	577	534	354	219	349	5 630
Luxemburg	65	68	90	138	151	164	323	226	194	128	72	92	1 711
Namen	123	101	232	237	218	374	502	310	298	193	115	214	2 917
Oost-Vlaanderen	356	460	791	874	973	1 127	1 042	1 096	900	670	419	490	9 198
West-Vlaanderen	324	478	674	761	858	992	901	667	893	588	391	426	7 953
<i>Het Rijk</i>	<i>2 805</i>	<i>3 152</i>	<i>5 084</i>	<i>6 045</i>	<i>6 624</i>	<i>8 534</i>	<i>8 709</i>	<i>6 928</i>	<i>7 377</i>	<i>4 674</i>	<i>2 905</i>	<i>4 290</i>	<i>67 127</i>
Brussels gewest	304	274	461	573	590	754	589	460	703	443	280	428	5 859
Vlaams gewest	1 532	1 882	3 120	3 611	4 437	4 986	4 749	4 174	4 357	2 767	1 685	2 201	39 501
Waals gewest	969	996	1 503	1 861	1 597	2 794	3 371	2 294	2 317	1 464	940	1 661	21 767

16.- HUWELIJKEN PER MAAND (Jaren 1969 tot 1978)

Absolute cijfers

Jaren	Januari	Februari	Maart	April	Mei	Juni	Juli	Augustus	September	Oktober	November	December	Totaal
1969	2 610	3 088	5 290	6 255	7 381	6 154	12 588	8 576	6 270	5 327	3 699	5 092	72 330
1970	2 889	3 279	5 010	6 943	6 401	6 172	13 058	7 846	6 749	5 742	3 791	5 381	73 261
1971	2 930	3 336	4 824	7 099	7 225	6 495	13 839	7 347	6 783	5 618	3 488	4 860	73 644
1972	2 965	3 257	5 501	6 517	7 043	7 231	12 495	7 562	7 611	5 166	3 509	5 495	74 352
1973	2 812	3 330	5 538	6 787	6 800	8 408	10 420	8 090	7 278	5 420	3 446	5 335	73 664
1974	2 807	3 507	5 308	6 661	7 639	8 073	10 524	8 632	6 793	5 204	3 549	4 870	73 567
1975	2 933	3 395	5 177	6 643	7 463	7 498	10 243	8 221	6 564	5 138	3 600	4 861	71 736
1976	3 110	3 546	4 501	6 749	6 953	7 532	10 611	7 624	6 799	5 405	3 448	4 864	71 142
1977	2 732	3 268	4 841	6 671	7 006	7 472	10 661	7 127	6 992	5 031	3 048	4 224	69 073
1978	2 805	3 152	5 084	6 045	6 624	8 534	8 709	6 928	7 377	4 674	2 905	4 290	67 127

Verhoudingscijfers

1969	3,61	4,27	7,31	8,65	10,20	8,51	17,40	11,86	8,67	7,37	5,11	7,04	100,00
1970	3,94	4,48	6,84	9,48	8,74	8,42	17,82	10,71	9,21	7,84	5,17	7,35	100,00
1971	3,98	4,53	6,55	9,64	9,81	8,82	18,52	9,97	9,21	7,63	4,74	6,60	100,00
1972	3,99	4,38	7,40	8,77	9,47	9,72	16,80	10,17	10,24	6,95	4,72	7,39	100,00
1973	3,82	4,52	7,52	9,21	9,23	11,41	14,15	10,98	9,88	7,36	4,68	7,24	100,00
1974	3,82	4,77	7,22	9,05	10,38	10,97	14,31	11,73	9,23	7,07	4,83	6,62	100,00
1975	4,09	4,73	7,22	9,26	10,40	10,45	14,28	11,46	9,15	7,16	5,02	6,78	100,00
1976	4,37	4,98	6,32	9,49	9,77	10,59	14,92	10,72	9,56	7,60	4,85	6,83	100,00
1977	3,96	4,73	7,01	9,66	10,14	10,82	15,43	10,32	10,12	7,28	4,41	6,12	100,00
1978	4,18	4,69	7,57	9,00	9,89	12,71	12,97	10,32	10,99	6,96	4,33	6,39	100,00

17. - HUWELIJKEN NAAR DE RESPECTIEVE NATIONALITEIT VAN DE ECHTGENOTEN (JAAR 1978)

L K A O N D D. E	NATIONALITEIT VAN DE MAN	NATIONALITEIT VAN DE VROUW														
		01	06	07	08	09	10	14	15	16	17	18	19	20	24	25
01	BELGIE	57989	327	59	691	248	32	663	30	7	146	30	55	4	4	1
06	NEDERLAND	507	64	1	4	10	0	3	1	0	3	0	0	0	1	0
07	VER. KONING. (GB + N. IER.)	111	5	20	3	2	1	0	0	0	0	0	1	1	1	0
08	FRANKRIJK	788	3	2	90	3	1	28	0	1	1	1	3	0	1	0
09	DUITSLAND	162	2	2	6	18	1	3	1	0	1	0	1	0	0	0
10	GROOTHERTOOGDOM LUXEMBURG	27	1	1	0	0	5	2	0	0	0	0	0	0	0	0
14	ITALIE	1270	16	5	52	16	2	1050	3	0	70	8	15	0	0	1
15	ZWITSERLAND	21	0	0	1	0	0	2	1	0	0	0	0	0	0	0
16	OOSTENRIJK	15	0	0	0	0	0	0	0	0	0	0	0	0	0	0
17	SPANJE	174	1	0	7	1	0	25	1	0	167	3	3	0	0	0
18	PORTUGAL	54	1	0	1	1	0	4	0	0	6	19	0	0	0	0
19	GRIEKENLAND	67	1	0	4	0	0	11	0	0	6	0	73	0	0	0
20	TURKIJE	42	2	1	1	0	0	3	0	0	2	0	0	1	0	0
24	IERLAND (REP)	4	0	0	0	0	0	0	0	0	0	0	0	0	1	0
25	DENEMARKEN	1	0	1	0	0	0	0	0	0	1	0	0	0	0	0
26	NOORWEGEN	3	0	0	0	0	0	0	0	0	0	0	0	0	0	0
27	ZWEDEN	6	0	0	0	0	0	0	0	0	0	0	0	0	0	0
29	POLEN	40	0	0	0	0	0	5	1	0	0	0	0	0	0	0
39	HONGARIJE	8	0	0	0	0	0	0	0	0	0	0	0	0	0	0
47	TSJECHOSLOWAKIJE	0	0	0	0	0	0	0	0	0	0	0	0	0	0	0
48	JOEGOSLAVIE	40	0	1	1	0	0	4	0	0	1	0	0	2	0	1
49	U.S.S.R	2	0	0	0	0	0	0	0	0	0	0	0	0	0	0
A.	ANDERE EUROPESE LANDEN	6	0	0	0	0	0	1	0	0	0	0	0	0	0	0
57	MAROKKO	167	5	0	27	1	0	7	0	0	4	0	2	0	0	0
58	ALGERIE	74	1	0	5	0	0	0	0	0	0	0	0	0	0	0
59	TUNESIE	100	0	3	6	0	0	5	0	0	2	1	1	0	0	0
60	EGYPTE	3	0	0	0	0	0	0	0	0	0	0	0	0	0	0
65	ZAIRE	29	1	0	1	1	0	0	0	0	0	1	0	0	0	0
66	RWANDA OF BURUNDI	1	0	0	0	0	0	0	0	0	0	0	0	0	0	0
B.	ANDERE AFRIKAANSE LANDEN	36	1	1	4	0	0	1	0	0	0	0	0	0	1	0
69	VERENIGDE STATEN VAN AMERIKA	49	1	7	2	3	0	1	0	0	0	0	0	0	0	0
70	CANADA	16	0	3	0	0	0	2	0	0	0	0	0	0	0	0
C.	ANDERE AMERIKAANSE LANDEN	19	0	2	1	0	0	0	0	0	0	0	0	0	0	0
D.	AZIE	102	3	4	6	1	1	3	0	0	2	0	0	0	2	0
E.	OCEANIE	4	0	0	0	0	0	0	0	0	0	0	0	0	0	0
99	VADERLANDLOZEN + ONBEKEND	93	0	1	4	0	0	6	1	0	2	0	1	0	1	0
	ALGEMEEN TOTAAL :	62030	435	114	917	305	43	1829	39	8	414	63	155	8	12	3

NATIONALITEIT VAN DE VROUW (VERVOLG)

26	27	29	39	47	48	49	A.	57	58	59	60	65	66	B.	69	70	C.	D.	E.	99	ALG. TOT.
4	4	65	6	1	27	4	7	34	19	8	1	19	7	45	23	8	34	45	3	54	60704
0	0	0	1	0	1	0	0	0	0	0	0	0	0	1	0	0	0	0	0	1	598
0	0	1	0	0	0	0	0	0	0	0	0	0	0	0	1	2	0	3	0	0	152
0	1	3	0	0	0	0	0	11	3	0	0	0	1	4	0	0	2	3	0	1	951
0	1	2	0	0	0	0	0	0	0	0	0	0	0	0	0	1	1	1	0	0	203
0	0	0	0	0	0	0	0	0	0	0	0	0	0	0	0	0	0	0	0	0	36
0	0	4	0	0	3	0	0	3	0	0	0	0	0	2	2	0	1	1	0	7	2531
0	0	0	0	0	0	0	0	0	0	0	0	0	0	0	0	0	0	0	0	0	25
0	0	0	0	0	0	0	0	0	0	0	0	0	0	0	0	0	0	0	0	0	15
1	0	2	0	0	0	0	0	1	0	0	0	0	0	0	0	0	2	2	0	1	391
0	0	0	0	0	0	0	0	0	0	0	0	0	0	1	0	0	0	0	0	0	87
0	1	1	0	0	0	0	0	0	0	0	0	0	0	0	0	0	0	0	0	1	165
0	0	0	0	0	1	0	0	1	0	0	0	0	0	0	0	0	0	1	0	1	56
0	0	0	0	0	0	0	0	0	0	0	0	0	0	0	0	0	0	0	0	0	5
0	0	0	0	0	0	0	0	0	0	0	0	0	0	0	0	0	0	0	0	0	3
0	0	0	0	0	0	0	0	0	0	0	0	0	0	0	0	0	0	0	0	0	3
0	0	0	0	0	0	0	0	0	0	0	0	0	0	0	0	0	0	0	0	0	6
0	0	8	0	0	0	0	0	0	0	0	0	0	0	0	0	0	0	0	0	0	54
0	0	0	0	0	0	0	0	0	0	0	0	0	0	0	0	0	0	0	0	1	9
0	0	1	0	0	0	0	0	0	0	0	0	0	0	0	0	0	0	0	0	0	1
0	0	1	0	0	9	0	0	0	0	0	0	0	0	0	0	0	0	0	0	8	68
0	0	0	0	0	0	0	0	0	0	0	0	0	0	0	0	0	0	0	0	0	2
0	0	0	0	0	1	0	0	0	0	0	0	0	0	0	0	0	0	0	0	1	9
0	1	0	0	0	0	0	0	61	4	2	0	0	0	0	1	0	0	0	0	1	283
0	0	0	0	0	0	0	0	3	13	0	0	0	0	0	0	0	0	0	0	0	96
0	0	0	0	0	0	0	0	6	1	2	0	0	0	0	0	0	0	1	0	1	129
0	0	0	0	0	0	0	0	1	0	0	0	0	0	0	0	0	0	0	0	0	4
0	0	0	0	0	0	0	0	1	0	0	0	3	0	1	0	0	0	0	0	0	38
0	0	0	0	0	0	0	0	0	0	0	0	0	1	0	0	0	0	0	0	0	2
0	0	1	0	0	0	0	0	0	0	0	0	1	0	11	0	0	1	0	0	0	58
0	0	0	0	0	0	0	0	0	0	0	0	0	0	0	27	1	0	0	0	0	91
0	0	1	0	0	0	1	0	0	0	0	0	0	0	0	0	1	0	0	0	0	24
0	0	0	0	0	1	0	0	0	0	0	0	0	0	0	0	0	8	0	0	1	32
0	0	0	0	0	0	0	0	2	0	0	0	0	0	0	0	0	0	21	0	2	149
0	0	0	0	0	0	0	0	1	0	0	0	0	0	0	0	1	0	0	0	0	6
0	0	6	0	0	9	0	1	0	0	0	0	0	0	1	0	0	0	3	0	12	141
5	8	96	7	1	52	5	8	125	40	12	1	23	9	66	54	14	49	81	3	93	67127

18.. HUWELIJKEN NAAR NATIONALITEIT, LEEFTIJD EN VORIGE BURGERLIJKE STAAT VAN DE ECHTGENOTEN (JAAR 1978)

NATIONALITEITSLAND VAN DE ECHTGENOOT VOOR HET HUWELIJK	LEEFTIJDGROEPEN											TOTAAL AANTAL HUWE- LIJKEN	VORIGE BURGERLIJKE STAAT		
	< 20 JAAR	20 - < 21 JAAR	21 - < 25 JAAR	25 - < 30 JAAR	30 - 35 JAAR	35 - < 40 JAAR	40 - < 45 JAAR	45 - < 50 JAAR	50 - < 60 JAAR	60 - < 70 JAAR	70 EN MEER		ONGE- HUWD	IN WEDUW- STAAT	GE- SCHEI- DEN
A. ECHTGENOOT															
BELGIE	3303	5369	30789	12449	3329	1532	1072	815	1259	548	239	60704	54133	1281	5290
NEDERLAND	25	50	239	152	44	28	12	18	14	12	4	598	518	16	64
VER. KONING. (GB + N.IERL.)	2	3	29	59	28	15	8	2	4	1	1	152	118	2	32
FRANKRIJK	62	73	398	212	88	42	37	13	18	5	3	951	791	17	143
DUITSLAND	9	11	59	52	23	23	10	2	11	1	2	203	160	3	40
GROOTHERTOGDOM LUXEMBURG	4	3	14	12	0	0	2	1	0	0	0	36	34	0	2
ITALIE	184	246	1233	567	136	42	35	23	49	14	2	2531	2380	32	119
ZWITSERLAND	0	2	9	4	4	3	2	0	1	0	0	25	20	0	5
OOSTENRIJK	2	0	3	6	1	3	0	0	0	0	0	15	13	0	2
SPANJE	22	44	224	60	19	5	5	6	4	2	0	391	380	2	9
PORTUGAL	7	7	44	17	2	4	4	1	1	0	0	87	79	0	8
GRIEKENLAND	19	10	78	44	5	4	1	2	2	0	0	165	154	0	11
TURKIJE	3	5	19	19	4	3	2	0	1	0	0	56	49	3	4
IERLAND (REP.)	0	0	1	2	1	0	1	0	0	0	0	5	4	0	1
DENEMARKEN	0	0	2	0	1	0	0	0	0	0	0	3	3	0	0
NOORWEGEN	0	0	0	1	1	1	0	0	0	0	0	3	1	0	2
ZWEDEN	0	0	1	2	1	2	0	0	0	0	0	6	5	0	1
POLEN	1	3	18	8	8	2	2	3	7	1	1	54	42	1	11
HONGARIJE	1	1	4	0	1	1	1	0	0	0	0	9	6	0	3
TSJECHOSLOWAKIJE	0	0	0	0	0	0	0	0	1	0	0	1	0	1	0
JOEGOSLAVIE	7	7	21	18	7	2	3	3	0	0	0	68	53	1	14
U.S.S.R.	0	0	1	0	0	0	0	0	1	0	0	2	2	0	0
ANDERE EUROP. LANDEN	0	1	0	4	1	1	1	1	0	0	0	9	7	0	2
MAROKKO	9	8	116	114	21	13	0	0	1	1	0	283	266	2	15
ALGERIE	2	1	28	42	11	3	7	2	0	0	0	96	88	0	8
TUNESIE	3	4	46	55	15	3	3	0	0	0	0	129	119	2	8
EGYPTIE	0	0	1	3	0	0	0	0	0	0	0	4	4	0	0
ZAIRE	0	0	10	16	6	4	1	0	1	0	0	38	34	1	3
RWANDA OF BURUNDI	0	0	0	2	0	0	0	0	0	0	0	2	2	0	0
ANDERE AFRIKAANSE LANDEN	3	1	10	24	13	4	1	1	1	0	0	58	57	0	1
VERENIGDE STATEN VAN AMERIKA	3	8	22	22	17	9	5	3	2	0	0	91	61	0	30
CANADA	0	2	3	4	6	5	2	1	1	0	0	24	16	1	7
ANDERE AMERIKAANSE LANDEN	0	1	8	13	8	2	0	0	0	0	0	32	31	0	1
AZIE	2	1	30	75	26	10	3	1	1	0	0	149	142	1	6
OCEANIE	0	0	2	3	0	1	0	0	0	0	0	6	5	0	1
VADERLANDLOZEN + ONBEKEND .	9	5	30	56	15	4	4	2	11	3	2	141	121	1	19
ALGEMEEN TOTAAL :	3682	5866	33492	14117	3842	1771	1224	900	1391	588	254	67127	59898	1367	5862

18% HUWELIJKEN NAAR NATIONALITEIT, LEEFTIJD EN VORIGE BURGERLIJKE STAAT VAN DE ECHTGENOTEN (JAAR 1978)

NATIONALITEITSLAND VAN DE ECHTGENOTE VOOR HET HUWELIJK	LEEFTIJDGROEPEN											TOTAAL AANTAL HUWELIJKEN	VORIGE BURGERLIJKE STAAT		
	< 20	20 -	21 -	25 -	30 -	35 -	40 -	45 -	50 -	60 -	70		ONGE- HUWD	IN WEDUW- STAAT	GE- SCHEI- DEN
	JAAR	< 21 JAAR	< 25 JAAR	< 30 JAAR	35 JAAR	< 40 JAAR	< 45 JAAR	< 50 JAAR	< 60 JAAR	< 70 JAAR	EN MEER				
B. ECHTGENOTE															
BELGIE	15918	8817	24326	6588	2315	1138	926	700	935	288	79	62030	55752	867	5411
NEDERLAND	108	61	127	59	29	17	12	7	12	1	2	435	381	8	46
VER. KONING. (GB + N.IERL.)	13	11	35	33	10	5	2	1	4	0	0	114	98	3	13
FRANKRIJK	247	87	231	141	85	56	26	12	25	7	0	917	720	22	175
DUITSLAND	101	32	71	45	15	17	10	6	5	3	0	305	256	6	43
GROOTHERTOGDOM LUXEMBURG	15	5	9	7	1	2	2	1	1	0	0	43	39	1	3
ITALIE	654	227	653	195	44	8	14	16	14	4	0	1829	1763	11	55
ZWITSERLAND	9	6	13	5	4	0	0	1	1	0	0	39	35	0	4
OOSTENRIJK	2	0	3	1	2	0	0	0	0	0	0	8	6	0	2
SPANJE	129	58	155	46	10	4	4	1	4	3	0	414	404	7	3
PORTUGAL	15	7	20	11	3	3	1	2	1	0	0	63	58	1	4
GRIEKENLAND	79	16	41	8	3	2	2	2	2	0	0	155	147	2	6
TURKIJE	1	0	5	0	2	0	0	0	0	0	0	8	8	0	0
IERLAND (REP.)	3	0	4	2	0	2	1	0	0	0	0	12	12	0	0
DENEMARKEN	2	0	0	0	1	0	0	0	0	0	0	3	2	0	1
NOORWEGEN	3	0	1	0	1	0	0	0	0	0	0	5	5	0	0
ZWEDEN	1	2	1	2	2	0	0	0	0	0	0	8	6	0	2
POLEN	19	8	22	23	7	4	2	2	7	2	0	96	74	5	17
HONGARIJE	2	0	1	0	3	1	0	0	0	0	0	7	6	1	0
TSJECHOSLOWAKIJE	0	1	0	0	0	0	0	0	0	0	0	1	1	0	0
JOEGOSLAVIE	11	7	12	5	11	2	1	1	1	1	0	52	40	1	11
U.S.S.R.	1	1	0	2	0	0	0	0	1	0	0	5	3	0	2
ANDERE EUROP. LANDEN	1	0	3	1	2	0	0	1	0	0	0	8	5	0	3
MAROKKO	45	6	28	32	10	3	1	0	0	0	0	125	95	0	30
ALGERIE	12	4	12	10	2	0	0	0	0	0	0	40	33	0	7
TUNESIE	0	0	3	5	3	1	0	0	0	0	0	12	10	0	2
EGYPTE	0	0	0	0	1	0	0	0	0	0	0	1	1	0	0
ZAIRE	1	0	12	6	2	2	0	0	0	0	0	23	23	0	0
RWANDA OF BURUNDI	3	1	3	1	0	1	0	0	0	0	0	9	9	0	0
ANDERE AFRIKAANSE LANDEN	7	2	20	20	8	3	3	2	1	0	0	66	59	3	4
VERENIGDE STATEN VAN AMERIKA	7	3	24	11	2	3	1	2	0	1	0	54	42	0	12
CANADA	2	1	2	3	2	2	0	0	1	1	0	14	9	1	4
ANDERE AMERIKAANSE LANDEN	2	0	12	19	10	3	0	2	1	0	0	49	47	1	1
AZIE	6	4	16	38	13	2	2	0	0	0	0	81	78	0	3
OCEANIE	0	0	2	1	0	0	0	0	0	0	0	3	3	0	0
VADERLANDLOZEN + ONBEKEND .	30	13	20	14	9	2	2	1	1	0	1	93	86	0	7
ALGEMEEN TOTAAL :	17449	9380	25887	7334	2612	1283	1012	760	1017	311	82	67127	60316	940	5871

19.- HUWELIJKEN VAN BELGEN EN VREEMDELINGEN (Jaren 1969 tot 1978)

Jaren	Belgische echtgenoot		Vreemde echtgenoot		Totaal aantal huwelijken
	Belgische echtgenote	Vreemde echtgenote	Belgische echtgenote	Vreemde echtgenote	
Absolute cijfers					
1969	63 858	2 450	3 987	2 035	72 330
1970	64 750	2 402	4 101	2 008	73 261
1971	65 776	2 184	3 668	2 016	73 644
1972	65 621	2 481	4 103	2 147	74 352
1973	63 801	2 843	4 534	2 486	73 664
1974	63 659	2 756	4 525	2 627	73 567
1975	61 812	2 840	4 414	2 670	71 736
1976	61 378	2 872	4 444	2 448	71 142
1977	59 533	2 733	4 348	2 459	69 073
1978	57 989	2 715	4 041	2 382	67 127
Relatieve cijfers					
1969	88,29	3,39	5,51	2,81	100,00
1970	88,38	3,28	5,60	2,74	100,00
1971	89,31	2,97	4,98	2,74	100,00
1972	88,26	3,34	5,52	2,88	100,00
1973	86,61	3,86	6,16	3,37	100,00
1974	86,53	3,75	6,15	3,57	100,00
1975	86,17	3,96	6,15	3,72	100,00
1976	86,27	4,04	6,25	3,44	100,00
1977	86,19	3,96	6,29	3,56	100,00
1978	86,39	4,04	6,02	3,55	100,00

20.- NATIONALITEIT VAN DE VREEMDE MANNEN DIE EEN BELGISCHE VROUW GEHUWD HEBBEN (Jaren 1974 tot 1978)

Nationaliteitsland van de man	1978		1977		1976		1975		1974	
	Absolute cijfers	%	Absolute cijfers	%	Absolute cijfers	%	Absolute cijfers	%	Absolute cijfers	%
Duitsland	162	4,01	173	3,98	194	4,37	203	4,60	228	5,03
Frankrijk	788	19,50	906	20,84	976	21,96	1 039	23,54	1 076	23,78
Gr.-Brittannië en Nd.-Ierland	111	2,75	112	2,58	114	2,57	107	2,42	113	2,50
Italië	1 270	31,43	1 375	31,62	1 388	31,23	1 401	31,74	1 345	29,72
Groothertogdom Luxemburg	27	0,67	43	0,99	53	1,19	53	1,20	56	1,24
Nederland	507	12,54	485	11,15	541	12,18	512	11,60	585	12,93
Polen	40	0,99	47	1,08	45	1,01	45	1,02	48	1,06
Verenigde Staten van Amerika	49	1,21	74	1,70	49	1,10	46	1,04	51	1,13
Andere landen	1 087	26,90	1 133	26,06	1 084	24,39	1 008	22,84	1 023	22,61
<i>Totaal :</i>	<i>4 041</i>	<i>100,00</i>	<i>4 348</i>	<i>100,00</i>	<i>4 444</i>	<i>100,00</i>	<i>4 414</i>	<i>100,00</i>	<i>4 585</i>	<i>100,00</i>

21.- NATIONALITEIT VAN DE VREEMDE VROUWEN DIE EEN BELGISCHE MAN GEHUWD HEBBEN (Jaren 1974 tot 1978)

Nationaliteitsland van de vrouw	1978		1977		1976		1975		1974	
	Absolute cijfers	%	Absolute cijfers	%	Absolute cijfers	%	Absolute cijfers	%	Absolute cijfers	%
Duitsland	248	9,14	232	8,49	195	6,79	206	7,25	200	7,25
Frankrijk	691	25,45	664	24,30	756	26,32	735	25,88	708	25,69
Gr.-Brittannië en Nd.-Ierland	59	2,17	65	2,38	74	2,58	87	3,06	71	2,58
Italië	663	24,42	684	25,03	776	27,02	738	25,99	776	28,16
Groothertogdom Luxemburg	32	1,18	31	1,13	37	1,29	49	1,73	30	1,09
Nederland	327	12,04	312	11,42	351	12,22	344	12,11	332	12,05
Polen	65	2,39	75	2,74	81	2,82	92	3,24	88	3,19
Verenigde Staten van Amerika	23	0,85	25	0,91	23	0,80	17	0,60	25	0,91
Andere landen	607	22,36	645	23,60	579	20,16	572	20,14	526	19,08
<i>Totaal :</i>	<i>2 716</i>	<i>100,00</i>	<i>2 733</i>	<i>100,00</i>	<i>2 872</i>	<i>100,00</i>	<i>2 840</i>	<i>100,00</i>	<i>2 756</i>	<i>100,00</i>

22.- VERHOUDINGSGEWIJZE INDELING VAN DE HUWELIJKEN NAAR HET BEROEP VAN DE ECHTGENOTEN (Jaar 1978)
(Verhoudingen voor 10 000 huwelijken)

Beroep van de vrouw	Beroep van de man											
	Vrije beroepen, onderwijzend personeel, kunstenaars, technici, e. d.	Bedrijfschefs, directeurs en hogere administratieve kaders	Administratief personeel	Handelaars en verkoopspersoneel	Landbouwers, jagers, vissers, houthakkers, e. d.	Mijnwerkers, steengroefarbeiders, e. d.	Beroepen uit transport- en communicatiebedrijven	Ambachtslieden, vak- en fabrieksarbeiders en handlangers	Beroepen uit dienstverlenende, sport- en ontspanningsbedrijven	Beroepsmilitairen en miliciens	Zonder beroep, onbekend beroep, studenten en gepensioneerden	Totaal
Vrije beroepen, onderwijzend personeel, kunstenaars, technici, e. d.	639	30	287	52	25	3	41	298	70	24	166	1 635
Bedrijfschefs, directeurs en hogere administratieve kaders	6	8	3	1	-	-	1	2	1	-	3	25
Administratief personeel	348	43	620	109	36	8	133	986	126	59	126	2 594
Handelaars en verkoopspersoneel	39	8	66	44	10	4	42	310	36	19	22	600
Landbouwers, jagers, vissers, houthakkers, e. d.	1	-	1	1	19	-	2	9	-	-	1	34
Mijnwerkers, steengroefarbeiders, e. d.	-	-	-	-	-	-	-	-	-	-	-	-
Beroepen uit transport- en communicatiebedrijven	2	1	3	1	-	-	5	8	1	1	1	23
Ambachtslieden, vak- en fabrieksarbeiders en handlangers	57	6	133	28	28	22	109	1 175	47	40	27	1 672
Beroepen uit dienstverlenende, sport- en ontspanningsbedrijven	100	7	140	34	22	6	82	582	92	33	43	1 141
Beroepsmilitairen, miliciens	2	-	2	-	-	-	1	6	1	22	1	35
Zonder beroep, onbekend beroep, studenten en gepensioneerden	223	38	220	99	58	17	140	993	93	78	282	2 241
Totaal :	1 417	141	1 475	369	198	40	556	4 369	467	276	672	10 000

STAND VAN DE MAN																				BE-ROEPS MILI-TAI-REN EN MILI-CIENS	ZONDER BEROEP ONBE-KEND BEROEP STU-D. + GE-PENS.	ALGE-MEEN TOTAAL
LANDBOUWERS JAGERS, VISSERS, HOUTAKKERS E.D.				MIJNWERKERS, STEEN-GROEF.		BEROEPEN UIT TRANSPORT- EN COMMUNI-CATIEBEDRIJVEN				AMBACHTSLIEDEN, VAK-FABRIEK-SARBEIDERS EN HANDLANGERS					BEROEPEN UIT DIENST-VERLENENDE SPORT- EN ONTSPANNINGSBEDRIJVEN							
01	03	04	TOT.	03	TOT.	01	02	03	TOT.	01	02	03	04	TOT.	01	02	03	04	TOT.			
0	2	0	2	0	0	1	1	4	6	8	0	17	1	26	4	4	3	0	11	7	51	451
97	38	30	165	18	18	4	98	168	270	112	26	1815	12	1965	43	321	90	0	454	155	1064	10508
0	0	0	0	0	0	0	0	1	1	0	0	5	1	6	0	1	0	0	1	0	0	13
97	40	30	167	18	18	5	99	173	277	120	26	1837	14	1997	47	326	93	0	466	162	1115	10972
0	0	0	0	0	0	1	0	2	3	1	0	8	0	9	0	1	0	0	1	1	6	60
0	0	0	0	0	0	0	2	1	3	0	0	2	0	2	2	4	3	0	9	1	11	111
0	0	0	0	0	0	1	2	3	6	1	0	10	0	11	2	5	3	0	10	2	17	171
116	82	42	240	51	51	16	240	639	895	220	51	6294	52	6617	83	559	207	0	849	394	848	17413
10	1	1	12	4	4	1	7	32	40	23	0	189	1	213	6	22	5	0	33	8	53	613
11	19	9	39	20	20	1	45	161	207	46	4	1437	5	1492	13	100	64	0	177	95	82	2770
3	2	3	8	2	2	0	5	31	36	12	1	311	1	325	5	20	6	0	31	24	13	535
3	2	1	6	0	0	1	1	1	3	6	0	42	0	48	0	2	0	0	2	1	3	110
27	24	14	65	26	26	3	58	225	286	87	5	1979	7	2078	24	144	75	0	243	128	151	4028
32	1	5	38	0	0	0	0	3	3	1	0	11	0	12	0	0	0	0	0	0	1	60
5	14	1	20	0	0	0	1	3	4	1	0	27	0	28	0	1	0	0	1	1	3	66
34	6	32	72	0	0	0	0	3	3	0	0	19	0	19	0	0	0	0	0	1	1	102
71	21	38	130	0	0	0	1	9	10	2	0	57	0	59	0	1	0	0	1	2	5	228
0	0	0	0	0	0	0	0	0	0	0	0	0	0	0	0	0	0	0	0	0	0	0
0	0	0	0	0	0	5	0	2	7	0	0	4	0	4	0	0	0	0	0	0	0	12
0	1	1	2	0	0	0	6	5	11	1	0	36	1	38	0	5	1	0	6	6	8	100
0	0	0	0	0	0	5	1	10	16	0	0	15	0	15	0	0	0	0	0	0	1	41
0	1	1	2	0	0	10	7	17	34	1	0	55	1	57	0	5	1	0	6	6	9	153
2	0	0	2	0	0	1	1	2	4	10	0	18	0	28	1	0	1	0	2	1	2	58
0	0	0	0	0	0	0	0	0	0	1	0	4	0	5	0	1	1	0	2	0	0	19
73	76	33	182	154	154	4	113	609	726	98	20	7708	21	7847	31	171	105	0	307	271	179	11135
1	0	0	1	0	0	0	0	0	0	4	0	4	0	8	1	1	0	0	2	1	0	13
76	76	33	185	154	154	5	114	611	730	113	20	7734	21	7888	33	173	107	0	313	273	181	11225
2	0	1	3	3	3	0	12	16	28	16	2	216	5	239	23	9	3	0	35	15	15	521
33	21	9	63	6	6	2	37	114	153	39	11	1066	10	1126	19	228	42	0	289	83	144	2871
34	33	14	81	29	29	4	65	298	367	45	5	2472	13	2535	18	124	147	1	290	119	129	4250
0	0	0	0	0	0	0	0	2	2	0	0	9	1	10	3	0	0	0	3	1	0	18
69	54	24	147	38	38	6	114	430	550	100	18	3763	29	3910	63	361	192	1	617	218	288	7660
0	1	1	2	0	0	0	1	5	6	2	0	39	0	41	0	5	1	0	6	146	6	237
228	111	50	389	213	113	24	154	761	939	235	25	6375	34	6669	47	371	207	0	625	519	1891	15040
684	410	233	1327	400	400	70	790	2873	3733	881	145	28143	158	29327	299	1950	886	1	3136	1850	4511	67127

24.- ECHTSCHIEDINGEN PER ARRONDISSEMENT, PROVINCIE EN GEWEST (Jaren 1975 tot 1978)

Arrondissementen provincies en gewesten	Absolute cijfers				Per 100 000 inwoners			
	1975	1976	1977	1978	1975	1976	1977	1978
Antwerpen	1 223	1 382	1 496	1 529	131,70	148,72	160,99	164,91
Mechelen	292	334	339	346	102,08	116,64	116,49	118,71
Turnhout	179	200	215	258	51,94	57,61	61,93	73,65
<i>Provincie Antwerpen</i>	<i>1 694</i>	<i>1 916</i>	<i>2 050</i>	<i>2 133</i>	<i>108,64</i>	<i>122,60</i>	<i>130,79</i>	<i>136,95</i>
Brussel-Hoofdstad	2 081	2 386	2 342	2 320	198,04	228,97	224,75	225,47
Halle-Vilvoorde	378	438	452	512	75,18	86,39	89,97	100,98
Leuven	299	357	381	350	73,95	88,05	93,97	85,82
Nijvel	245	326	306	357	93,44	131,35	114,15	129,90
<i>Provincie Brabant</i>	<i>3 003</i>	<i>3 507</i>	<i>3 481</i>	<i>3 539</i>	<i>155,21</i>	<i>167,75</i>	<i>156,95</i>	<i>159,51</i>
Aat	111	127	125	116	148,66	170,08	160,38	148,51
Charleroi	705	766	812	802	154,43	168,76	179,67	178,17
Bergen	319	374	408	399	120,86	142,17	156,35	152,06
Moeskroen	91	98	101	106	124,48	133,91	138,01	145,19
Zinnik	201	288	293	240	121,92	174,15	175,81	143,37
Thuin	164	217	197	208	118,28	156,59	139,48	147,37
Doornik	198	182	177	230	131,90	121,46	121,35	157,69
<i>Provincie Henegouwen</i>	<i>1 789</i>	<i>2 052</i>	<i>2 113</i>	<i>2 101</i>	<i>135,34</i>	<i>155,66</i>	<i>160,35</i>	<i>159,41</i>
Hoei	124	127	113	158	130,52	133,28	128,99	179,79
Luik	902	1 034	989	1 162	145,30	167,58	159,89	188,15
Verviers	267	288	288	341	109,46	117,74	117,96	139,63
Borgworm	63	73	59	95	105,75	122,53	98,46	158,36
<i>Provincie Luik</i>	<i>1 366</i>	<i>1 522</i>	<i>1 449</i>	<i>1 758</i>	<i>133,04</i>	<i>149,73</i>	<i>143,43</i>	<i>173,92</i>
Hasselt	194	244	239	265	57,51	71,42	70,04	76,90
Maaseik	69	66	73	92	39,00	36,99	40,91	50,98
Tongeren	71	117	116	114	41,45	68,00	67,34	65,73
<i>Provincie Limburg</i>	<i>334</i>	<i>427</i>	<i>428</i>	<i>471</i>	<i>48,72</i>	<i>61,69</i>	<i>61,84</i>	<i>67,43</i>
Aarlen	36	52	43	46	72,84	104,96	88,32	94,46
Bastenaken	15	27	21	27	43,45	78,45	58,85	75,61
Marche-en-Famenne	30	45	43	53	74,55	111,71	107,02	130,70
Neufchâteau	30	40	41	40	56,84	75,89	79,52	76,05
Virton	22	31	36	46	51,54	72,44	81,53	104,07
<i>Provincie Luxemburg</i>	<i>133</i>	<i>196</i>	<i>184</i>	<i>212</i>	<i>60,56</i>	<i>88,74</i>	<i>83,64</i>	<i>96,03</i>
Dinant	73	80	103	81	85,57	93,69	117,72	92,37
Namen	290	392	437	434	118,25	158,97	171,31	169,52
Philippeville	71	72	62	78	118,56	119,88	110,06	137,79
<i>Provincie Namen</i>	<i>434</i>	<i>544</i>	<i>602</i>	<i>593</i>	<i>111,16</i>	<i>138,76</i>	<i>150,91</i>	<i>148,13</i>
Aalst	227	278	274	286	85,61	105,12	103,86	108,51
Dendermonde	169	191	203	195	95,05	107,24	113,95	109,25
Eeklo	72	74	73	76	82,42	84,38	91,92	95,70
Gent	669	704	667	693	138,89	147,43	137,30	142,61
Oudenaarde	75	59	76	72	66,80	52,72	67,53	63,99
Sint-Niklaas	177	228	221	237	86,50	110,92	107,53	114,62
<i>Provincie Oost-Vlaanderen</i>	<i>1 389</i>	<i>1 534</i>	<i>1 514</i>	<i>1 559</i>	<i>104,80</i>	<i>116,75</i>	<i>114,26</i>	<i>117,51</i>
Brugge	221	263	255	301	87,97	104,13	101,49	119,24
Diksmuide	30	43	37	48	64,75	93,53	77,69	100,71
Ieper	62	67	103	81	59,08	63,97	98,34	77,71
Kortrijk	162	189	241	266	60,07	69,94	89,18	98,20
Oostende	168	203	185	215	127,72	154,07	139,13	161,42
Roeselare	107	110	116	135	75,53	77,45	86,01	99,52
Tielt	43	48	47	48	55,60	62,11	55,65	56,86
Veurne	52	45	62	70	106,37	92,21	131,22	147,88
<i>Provincie West-Vlaanderen</i>	<i>845</i>	<i>968</i>	<i>1 046</i>	<i>1 164</i>	<i>78,85</i>	<i>90,18</i>	<i>97,45</i>	<i>108,20</i>
<i>Het Rijk</i>	<i>10 977</i>	<i>12 665</i>	<i>12 867</i>	<i>13 528</i>	<i>111,86</i>	<i>128,93</i>	<i>130,98</i>	<i>137,62</i>
Brussels gewest	2 081	2 386	2 342	2 320	198,04	228,97	224,75	225,47
Vlaams gewest	4 939	5 640	5 871	6 189	89,01	101,33	105,48	110,82
Waaals gewest	3 957	4 639	4 654	5 019	123,14	144,28	144,75	155,70

25.- ECHTSCHIEDINGEN NAAR DE LEEFTIJD VAN DE GESCHIEDENEN (Perioden 1920 tot 1970, jaren 1971 tot 1978)

Perioden en jaren van echtscheiding	Leeftijd van de vrouw							Leeftijd van de man								
	< 21 jaar	21 - < 25 jaar	25 - < 30 jaar	30 - < 35 jaar	35 - < 50 jaar	50 jaar en meer	Leef-tijd onbe-kend	To-taal	< 21 jaar	21 - < 25 jaar	25 - < 30 jaar	30 - < 35 jaar	35 - < 50 jaar	50 jaar en meer	Leef-tijd onbe-kend	To-taal
1920 - 1924	11	148	638	881	1 320	159	-	3 157	1	55	394	828	1 633	246	-	3 157
1925 - 1929	14	161	501	528	959	175	-	2 338	1	55	392	515	1 142	233	-	2 338
1930 - 1934	11	166	588	665	941	149	-	2 520	1	49	419	675	1 140	236	-	2 520
1935 - 1939	13	186	667	830	1 250	214	-	3 160	1	56	454	817	1 515	317	-	3 160
1940 - 1945	13	174	537	749	1 245	182	-	2 900	2	59	351	723	1 492	273	-	2 900
1946 - 1950	26	394	1 278	1 340	2 615	364	-	6 017	4	148	901	1 255	3 166	543	-	6 017
1951 - 1955	21	295	869	957	1 735	354	-	4 231	1	107	659	916	1 997	551	-	4 231
1956 - 1960	21	323	1 018	1 054	1 631	372	-	4 419	3	103	769	1 054	1 919	571	-	4 419
1961 - 1965	35	379	1 081	1 137	1 923	417	121	5 093	3	108	807	1 161	2 242	651	121	5 093
1966 - 1970	49	576	1 291	1 300	2 443	465	29	6 153	5	201	1 062	1 307	2 835	714	29	6 153
1971	63	742	1 700	1 471	2 532	513	3	7 024	4	317	1 422	1 488	3 041	749	3	7 024
1972	45	814	1 963	1 535	2 869	606	-	7 832	2	324	1 607	1 691	3 349	859	-	7 832
1973	93	846	2 245	1 655	2 863	634	-	8 336	5	373	1 836	1 852	3 323	947	-	8 336
1974	106	948	2 753	2 032	3 555	739	-	10 133	7	397	2 260	2 190	4 136	1 143	-	10 133
1975	117	1 079	2 934	2 153	3 752	942	-	10 977	11	439	2 439	2 327	4 406	1 355	-	10 977
1976	118	1 218	3 147	2 417	3 995	1 770	-	12 665	12	478	2 799	2 546	4 644	2 186	-	12 665
1977	110	1 283	3 172	2 632	3 999	1 670	1	12 867	11	519	2 705	2 912	4 637	2 082	1	12 867
1978	136	1 403	3 299	2 906	4 222	1 559	3	13 528	12	576	2 837	3 157	4 930	2 013	3	13 528

26.- PROCENTUELE INDELING VAN DE ECHTSCHIEDINGEN NAAR DE LEEFTIJD VAN DE GESCHIEDENEN (Perioden 1920 tot 1970, jaren 1971 tot 1978)

Perioden en jaren van echtscheiding	Leeftijd van de vrouw							Leeftijd van de man								
	< 21 jaar	21 - < 25 jaar	25 - < 30 jaar	30 - < 35 jaar	35 - < 50 jaar	50 jaar en meer	Leef-tijd onbe-kend	To-taal	< 21 jaar	21 - < 25 jaar	25 - < 30 jaar	30 - < 35 jaar	35 - < 50 jaar	50 jaar en meer	Leef-tijd onbe-kend	To-taal
1920 - 1924	0,34	4,69	20,29	27,88	41,67	5,14	-	100,00	0,03	1,72	12,53	26,23	51,57	7,92	-	100,00
1925 - 1929	0,63	6,89	21,53	22,58	40,92	7,45	-	100,00	0,03	2,35	16,83	22,07	48,77	9,96	-	100,00
1930 - 1934	0,44	6,60	23,32	26,39	37,34	5,91	-	100,00	0,03	1,95	16,62	26,79	45,24	9,37	-	100,00
1935 - 1939	0,40	5,91	21,18	26,26	39,46	6,79	-	100,00	0,03	1,78	14,43	25,85	47,90	10,01	-	100,00
1940 - 1945	0,45	6,00	18,52	25,83	42,93	6,27	-	100,00	0,07	2,04	12,10	24,93	51,45	9,41	-	100,00
1946 - 1950	0,43	6,55	21,24	22,27	43,46	6,05	-	100,00	0,07	2,46	14,97	20,86	52,62	9,02	-	100,00
1951 - 1955	0,50	6,98	20,54	22,64	40,96	8,38	-	100,00	0,03	2,52	15,60	21,69	47,15	13,01	-	100,00
1956 - 1960	0,48	7,30	23,05	23,86	36,90	8,41	-	100,00	0,06	2,32	17,42	23,85	43,43	12,92	-	100,00
1961 - 1965	0,69	7,45	21,22	22,32	37,76	8,18	2,38	100,00	0,06	2,12	15,84	22,80	44,02	12,78	2,38	100,00
1966 - 1970	0,80	9,36	20,98	21,13	39,70	7,56	0,47	100,00	0,08	3,27	17,26	21,24	46,08	11,60	0,47	100,00
1971	0,90	10,57	24,20	20,94	36,05	7,30	0,04	100,00	0,06	4,51	20,25	21,19	43,29	10,66	0,04	100,00
1972	0,58	10,39	25,06	19,60	36,63	7,74	-	100,00	0,02	4,14	20,52	21,59	42,76	10,97	-	100,00
1973	1,12	10,15	26,93	19,85	34,34	7,61	-	100,00	0,06	4,47	22,03	22,22	39,86	11,36	-	100,00
1974	1,05	9,36	27,17	20,05	35,08	7,29	-	100,00	0,07	3,92	22,30	21,61	40,82	11,28	-	100,00
1975	1,07	9,83	26,73	19,61	34,18	8,58	-	100,00	0,10	4,00	22,22	21,20	40,14	12,34	-	100,00
1976	0,93	9,62	24,85	19,08	31,54	13,98	-	100,00	0,10	3,77	22,10	20,10	36,67	17,26	-	100,00
1977	0,85	9,97	24,65	20,46	31,08	12,98	0,01	100,00	0,09	4,03	21,02	22,63	36,04	16,18	0,01	100,00
1978	1,01	10,37	24,39	21,48	31,41	11,52	0,02	100,00	0,09	4,26	20,97	23,34	36,44	14,88	0,02	100,00

27.- MEDIAANLEEF TIJD VAN DE GESCEIDENEN
(Jaren 1968 tot 1978)

Jaren	Mannen	Vrouwen
1968	37 j. 11 m.	34 j. 7 m.
1969	37 j. 3 m.	34 j. 3 m.
1970	37 j. 3 m.	34 j. 1 m.
1971	36 j. 5 m.	33 j. 5 m.
1972	36 j. 4 m.	33 j. 7 m.
1973	35 j. 5 m.	33 j. - m.
1974	35 j. 9 m.	33 j. 1 m.
1975	36 j. - m.	33 j. 2 m.
1976	36 j. 7 m.	33 j. 10 m.
1977	35 j. 11 m.	33 j. 7 m.
1978	35 j. 7 m.	33 j. 4 m.

28.- MEDIAANDUUR VAN DE ONTBONDEN HUWELIJKEN
(Jaren 1968 tot 1978)

Jaren	Mediaanduur
1968	12 j. - m.
1969	11 j. 8 m.
1970	11 j. 8 m.
1971	11 j. 4 m.
1972	11 j. 4 m.
1973	10 j. 11 m.
1974	11 j. 1 m.
1975	11 j. 2 m.
1976	11 j. 11 m.
1977	11 j. 9 m.
1978	11 j. 4 m.

29.- ECHTSCEIDINGEN NAAR DE LEEFTIJD EN DE BURGERLIJKE STAAT VOOR HET LAATSTE ONTBONDEN HUWELIJK VAN DE GESCEIDENEN (1978)

Leeftijd	Vroegere burgerlijke staat van de gescheiden mannen					Vroegere burgerlijke staat van de gescheiden vrouwen				
	Ongehuwd	Weduwnaar	Uit de echt gescheiden	Niet aange- duid	Totaal	Ongehuwd	Weduwe	Uit de echt gescheiden	Niet aange- duid	Totaal
< 20 jaar	4	-	-	-	4	51	-	-	-	51
20 - < 21 jaar	8	-	-	-	8	85	-	-	-	85
21 - < 25 jaar	576	-	-	-	576	1 400	1	2	-	1 403
25 - < 30 jaar	2 827	-	10	-	2 837	3 269	2	28	-	3 299
30 - < 35 jaar	3 077	5	75	-	3 157	2 822	3	81	-	2 906
35 - < 40 jaar	2 008	2	94	-	2 104	1 672	6	117	-	1 795
40 - < 45 jaar	1 518	10	90	-	1 618	1 321	12	86	-	1 419
45 - < 50 jaar	1 113	10	85	-	1 208	924	15	69	-	1 008
50 - < 55 jaar	758	13	71	-	842	607	8	45	-	660
55 - < 60 jaar	504	12	51	-	567	398	17	29	-	444
60 - < 65 jaar	244	11	17	-	272	174	12	16	-	202
65 - < 70 jaar	173	13	13	-	199	126	9	14	-	149
70 jaar en meer	109	17	7	-	133	89	8	7	-	104
Onbekend	3	-	-	-	3	3	-	-	-	3
<i>Totaal :</i>	<i>12 922</i>	<i>93</i>	<i>513</i>	<i>-</i>	<i>13 528</i>	<i>12 941</i>	<i>93</i>	<i>494</i>	<i>-</i>	<i>13 528</i>

30.- ECHTSCHIEDINGEN NAAR DE DUUR VAN HET ONTBONDEN HUWELIJK (Perioden 1940 tot 1970, jaren 1971 tot 1978)

Perioden en jaren	Duur van het huwelijk								Totaal
	< 1 jaar	1 - < 5 jaar	5 - < 10 jaar	10 - < 15 jaar	15 - < 20 jaar	20 - < 25 jaar	25 jaar en meer	Duur onbekend	
1940 - 1945	-	269	800	794	554	310	166	7	2 900
1946 - 1950	2	587	1 656	1 536	1 165	647	416	8	6 017
1951 - 1955	2	477	1 272	894	676	492	417	1	4 231
1956 - 1960	7	502	1 439	1 116	584	371	399	1	4 419
1961 - 1965	4	559	1 485	1 247	858	403	405	132	5 093
1966 - 1970	5	745	1 774	1 437	1 050	617	495	30	6 153
1971	4	895	2 200	1 578	1 068	704	575	-	7 024
1972	11	1 057	2 397	1 696	1 240	753	678	-	7 832
1973	4	1 145	2 687	1 775	1 167	802	756	-	8 336
1974	5	1 352	3 247	2 181	1 458	969	921	-	10 133
1975	3	1 428	3 518	2 386	1 533	993	1 116	-	10 977
1976	5	1 617	3 781	2 472	1 705	1 139	1 946	-	12 665
1977	1	1 619	3 909	2 599	1 653	1 220	1 866	-	12 867
1978	2	1 856	4 183	2 756	1 700	1 266	1 765	-	13 528

31.- PROCENTUELE INDELING VAN DE ECHTSCHIEDINGEN NAAR DE DUUR VAN HET ONTBONDEN HUWELIJK (Perioden 1940 tot 1970, jaren 1971 tot 1978)

Perioden en jaren	Verhoudingen per honderd echtscheidingen								Totaal
	< 1 jaar	1 - < 5 jaar	5 - < 10 jaar	10 - < 15 jaar	15 - < 20 jaar	20 - < 25 jaar	25 jaar en meer	Duur onbekend	
1940 - 1945	-	9,28	27,59	27,38	19,10	10,69	5,72	0,24	100,00
1946 - 1950	0,03	9,76	27,52	25,53	19,36	10,75	6,92	0,13	100,00
1951 - 1955	0,05	11,27	30,09	21,12	15,97	11,63	9,85	0,02	100,00
1956 - 1960	0,15	11,35	32,56	25,26	13,21	8,40	9,04	0,03	100,00
1961 - 1965	0,08	10,98	29,16	24,49	16,85	7,90	7,95	2,59	100,00
1966 - 1970	0,08	12,11	28,83	23,35	17,07	10,03	8,04	0,49	100,00
1971	0,06	12,74	31,32	22,47	15,20	10,02	8,19	-	100,00
1972	0,14	13,50	30,61	21,65	15,83	9,61	8,66	-	100,00
1973	0,05	13,74	32,23	21,29	14,00	9,62	9,07	-	100,00
1974	0,05	13,34	32,05	21,52	14,39	9,56	9,09	-	100,00
1975	0,03	13,01	32,05	21,74	13,96	9,05	10,16	-	100,00
1976	0,04	12,77	29,85	19,52	13,46	8,99	15,37	-	100,00
1977	0,01	12,58	30,38	20,20	12,85	9,48	14,50	-	100,00
1978	0,01	13,72	30,92	20,37	12,57	9,36	13,05	-	100,00

32. - ECHTSCHEIDINGEN, PER PROVINCIE EN GEWEST NAAR DE LEEFTIJD VAN DE GESCHEIDENEN (JAAR 1978)

LEEFTIJD VAN DE GESCHEIDEN MAN	LEEFTIJD VAN DE GESCHEIDEN VROUW													ONBE- KEND	TOT.
	< 20 JAAR	20 - < 21 JAAR	21 - < 25 JAAR	25 - < 30 JAAR	30 - < 35 JAAR	35 - < 40 JAAR	40 - < 45 JAAR	45 - < 50 JAAR	50 - < 55 JAAR	55 - < 60 JAAR	60 - < 65 JAAR	65 - < 70 JAAR	70 J. EN MEER		
PROVINCIE ANTWERPEN															
MINDER DAN 21 JAAR	1	2	0	0	0	0	0	0	0	0	0	0	0	0	3
21 - < 25 JAAR	5	7	73	15	0	0	0	0	0	0	0	0	0	0	100
25 - < 30 JAAR	4	4	170	273	24	3	0	1	0	0	0	0	0	0	479
30 - < 35 JAAR	0	0	21	175	260	25	8	1	1	1	0	0	0	0	492
35 - < 40 JAAR	1	0	2	23	131	119	20	5	1	2	0	0	0	0	304
40 - < 45 JAAR	0	0	3	7	18	91	119	17	4	0	0	0	0	0	259
45 - < 50 JAAR	0	0	0	3	5	22	74	62	9	2	1	0	0	0	178
50 - < 55 JAAR	0	0	1	0	1	7	13	44	54	10	4	1	0	0	135
55 - < 60 JAAR	0	0	0	0	1	2	6	10	21	32	5	1	0	0	78
60 - < 65 JAAR	0	0	0	0	0	1	1	2	4	18	14	5	2	0	47
65 - < 70 JAAR	0	0	0	0	0	0	0	0	1	9	8	14	4	0	36
70 JAAR EN MEER	0	0	0	0	0	0	0	0	1	1	3	6	11	0	22
ONBEKEND	0	0	0	0	0	0	0	0	0	0	0	0	0	0	0
TOTAAL :	11	13	270	496	440	270	241	142	96	75	35	27	17	0	2133

PROVINCIE BRABANT

MINDER DAN 21 JAAR	1	0	0	2	0	0	0	0	0	0	0	0	0	0	3
21 - < 25 JAAR	4	10	68	25	4	0	0	0	0	0	0	0	0	0	111
25 - < 30 JAAR	3	5	156	411	65	6	3	1	1	0	0	0	0	0	651
30 - < 35 JAAR	0	3	41	333	403	53	9	3	2	0	0	0	0	0	847
35 - < 40 JAAR	0	0	7	50	250	233	50	7	1	0	0	0	0	0	598
40 - < 45 JAAR	1	0	0	14	45	137	168	33	11	2	0	0	0	0	411
45 - < 50 JAAR	1	0	0	1	19	50	111	124	33	8	2	0	0	0	349
50 - < 55 JAAR	0	0	0	3	4	13	32	76	76	19	8	1	0	0	232
55 - < 60 JAAR	0	0	0	1	3	6	11	20	47	59	13	2	2	0	164
60 - < 65 JAAR	0	0	0	0	1	1	0	4	14	18	24	12	2	0	76
65 - < 70 JAAR	0	0	0	0	0	1	1	2	7	9	11	16	6	0	53
70 JAAR EN MEER	0	0	0	0	0	1	0	0	2	2	4	9	23	0	41
ONBEKEND	0	0	0	0	0	0	0	0	0	0	0	0	0	3	3
TOTAAL :	10	18	272	840	794	501	385	270	194	117	62	40	33	3	3539

32. - ECHTSCHIEDINGEN, PER PROVINCIE EN GEWEST NAAR DE LEEFTIJD VAN DE GESCHIEDENEN (JAAR 1978)

LEEFTIJD VAN DE GESCHIEDEN MAN	LEEFTIJD VAN DE GESCHIEDEN VROUW													TOT.	
	< 20 JAAR	20 - < 21 JAAR	21 - < 25 JAAR	25 - < 30 JAAR	30 - < 35 JAAR	35 - < 40 JAAR	40 - < 45 JAAR	45 - < 50 JAAR	50 - < 55 JAAR	55 - < 60 JAAR	60 - < 65 JAAR	65 - < 70 JAAR	70 J. EN MEER		ONBEKEND
MINDER DAN 21 JAAR	0	0	0	0	0	0	0	0	0	0	0	0	0	0	0
21 - < 25 JAAR	4	13	81	14	2	0	0	0	0	0	0	0	0	0	114
25 - < 30 JAAR	3	6	151	285	42	2	1	0	0	0	0	0	0	0	490
30 - < 35 JAAR	0	1	22	206	259	33	8	2	0	0	0	0	0	0	531
35 - < 40 JAAR	0	0	1	22	142	120	15	6	2	0	0	0	0	0	308
40 - < 45 JAAR	0	0	2	7	26	97	82	7	6	0	0	0	0	0	227
45 - < 50 JAAR	1	0	0	2	5	15	48	63	8	4	0	1	0	0	147
50 - < 55 JAAR	0	0	0	1	1	7	20	54	37	13	1	0	1	0	135
55 - < 60 JAAR	0	0	0	0	2	1	4	13	33	24	3	2	0	0	82
60 - < 65 JAAR	0	0	0	0	1	0	0	1	6	8	9	5	0	0	30
65 - < 70 JAAR	0	0	0	0	0	1	1	1	1	7	2	8	1	0	22
70 JAAR EN MEER	0	0	0	0	0	0	0	0	1	2	1	6	5	0	15
ONBEKEND	0	0	0	0	0	0	0	0	0	0	0	0	0	0	0
TOTAAL :	8	20	257	537	480	276	179	147	94	58	16	22	7	0	2101

PROVINCIE LUIK

MINDER DAN 21 JAAR	1	0	0	0	0	0	0	0	0	0	0	0	0	0	1
21 - < 25 JAAR	3	5	53	17	1	0	0	0	0	0	0	0	0	0	79
25 - < 30 JAAR	1	5	104	201	34	4	1	0	0	0	0	0	0	0	350
30 - < 35 JAAR	2	0	22	173	188	21	3	2	0	0	0	0	0	0	411
35 - < 40 JAAR	0	0	5	22	115	88	21	10	2	0	0	0	0	0	263
40 - < 45 JAAR	0	0	0	4	23	72	88	24	1	1	0	0	0	0	213
45 - < 50 JAAR	0	0	0	1	9	16	60	63	14	2	1	0	0	0	166
50 - < 55 JAAR	0	0	0	0	5	5	15	37	36	19	1	1	0	0	119
55 - < 60 JAAR	0	0	0	2	0	5	4	6	25	27	3	0	2	0	74
60 - < 65 JAAR	0	0	0	0	0	1	0	3	9	6	14	3	2	0	38
65 - < 70 JAAR	0	0	0	0	0	0	0	0	2	3	10	4	6	0	25
70 JAAR EN MEER	0	0	0	1	0	0	0	0	0	1	1	8	6	0	17
ONBEKEND	0	0	0	0	0	0	0	0	0	0	0	0	0	0	0
TOTAAL :	7	10	184	421	375	212	192	145	89	59	30	16	16	0	1756

32. - ECHTSCHIEDINGEN, PER PROVINCIE EN GEWEST NAAR DE LEEFTIJD VAN DE GESCHIEDENEN (JAAR 1978)

LEEFTIJD VAN DE GESCHIEDEN MAN	LEEFTIJD VAN DE GESCHIEDEN VROUW													TOT.	
	< 20 JAAR	20 - < 21 JAAR	21 - < 25 JAAR	25 - < 30 JAAR	30 - < 35 JAAR	35 - < 40 JAAR	40 - < 45 JAAR	45 - < 50 JAAR	50 - < 55 JAAR	55 - < 60 JAAR	60 - < 65 JAAR	65 - < 70 JAAR	70 J. EN MEER		ONBE- KEND
PROVINCIE LIMBURG															
MINDER DAN 21 JAAR	0	0	0	1	0	0	0	0	0	0	0	0	0	0	1
21 - < 25 JAAR	2	1	14	4	0	0	2	0	0	0	0	0	0	0	23
25 - < 30 JAAR	1	1	40	67	5	0	0	0	0	0	0	0	0	0	114
30 - < 35 JAAR	0	0	7	35	40	4	0	0	0	0	0	0	0	0	86
35 - < 40 JAAR	0	0	2	10	33	32	5	1	0	0	0	0	0	0	83
40 - < 45 JAAR	0	0	0	1	10	21	30	1	0	0	1	0	0	0	64
45 - < 50 JAAR	0	0	0	0	2	5	18	11	1	2	0	0	0	0	39
50 - < 55 JAAR	0	0	0	0	0	1	2	7	10	2	0	0	0	0	22
55 - < 60 JAAR	0	0	0	0	0	1	2	5	9	5	0	0	0	0	22
60 - < 65 JAAR	0	0	0	0	0	0	0	0	0	6	1	1	0	0	8
65 - < 70 JAAR	0	0	0	0	0	0	0	0	1	1	0	3	1	0	6
70 JAAR EN MEER	0	0	0	0	0	0	0	0	0	0	0	1	2	0	3
ONBEKEND	0	0	0	0	0	0	0	0	0	0	0	0	0	0	0
TOTAAL :	3	2	63	118	90	64	59	25	21	16	2	5	3	0	471

PROVINCIE LUXEMBURG

MINDER DAN 21 JAAR	0	0	0	0	0	0	0	0	0	0	0	0	0	0	0
21 - < 25 JAAR	1	0	4	5	1	0	0	0	0	0	0	0	0	0	11
25 - < 30 JAAR	1	1	17	29	1	0	0	0	0	0	0	0	0	0	49
30 - < 35 JAAR	0	0	4	22	12	3	0	0	0	0	0	0	0	0	41
35 - < 40 JAAR	0	0	0	3	14	10	4	0	0	0	0	0	0	0	31
40 - < 45 JAAR	0	0	1	2	3	10	11	2	1	0	0	0	0	0	30
45 - < 50 JAAR	0	0	0	2	1	4	5	4	1	0	0	0	0	0	17
50 - < 55 JAAR	0	0	0	0	0	1	0	4	7	0	0	0	0	0	12
55 - < 60 JAAR	0	0	0	0	0	0	2	0	0	3	1	0	0	0	6
60 - < 65 JAAR	0	0	0	0	0	0	1	2	1	0	0	1	0	0	5
65 - < 70 JAAR	0	0	0	0	0	0	0	1	0	1	3	1	1	0	7
70 JAAR EN MEER	0	0	0	0	0	0	0	0	0	1	1	1	0	0	3
ONBEKEND	0	0	0	0	0	0	0	0	0	0	0	0	0	0	0
TOTAAL :	2	1	26	63	32	28	23	13	10	5	5	3	1	0	212

32. - ECHTSCHIEDINGEN, PER PROVINCIE EN GEWEST NAAR DE LEEFTIJD VAN DE GESCHIEDENEN (JAAR 1978)

LEEFTIJD VAN DE GESCHIEDEN VROUW

LEEFTIJD VAN DE GESCHIEDEN MAN	< 20 JAAR	20 - < 21 JAAR	21 - < 25 JAAR	25 - < 30 JAAR	30 - < 35 JAAR	35 - < 40 JAAR	40 - < 45 JAAR	45 - < 50 JAAR	50 - < 55 JAAR	55 - < 60 JAAR	60 - < 65 JAAR	65 - < 70 JAAR	70 J. EN NEER	ONBE- KEND	TOT.
PROVINCIE NAMEN															
MINDER DAN 21 JAAR	0	0	0	0	0	0	0	0	0	0	0	0	0	0	0
21 - < 25 JAAR	0	3	21	1	0	0	0	0	0	0	0	0	0	0	25
25 - < 30 JAAR	0	3	32	75	10	1	0	0	0	0	0	0	0	0	121
30 - < 35 JAAR	0	0	4	63	58	4	0	0	0	0	0	0	0	0	129
35 - < 40 JAAR	0	0	0	14	31	37	7	2	1	0	0	0	0	0	92
40 - < 45 JAAR	0	0	0	0	11	30	29	2	3	0	0	0	0	0	75
45 - < 50 JAAR	0	0	0	0	0	3	18	18	5	1	0	1	0	0	46
50 - < 55 JAAR	0	0	0	0	0	3	2	21	18	5	0	2	0	0	51
55 - < 60 JAAR	0	0	0	0	0	3	1	3	7	12	2	0	0	0	28
60 - < 65 JAAR	0	0	0	0	0	0	0	0	1	4	4	1	0	0	10
65 - < 70 JAAR	0	0	0	0	0	0	0	1	0	0	4	6	2	0	13
70 JAAR EN MEER	0	0	0	0	0	0	0	0	0	0	0	1	2	0	3
ONBEKEND	0	0	0	0	0	0	0	0	0	0	0	0	0	0	0
TOTAAL :	0	6	57	153	110	81	57	47	35	22	10	11	4	0	593

PROVINCIE OOST-VLAANDEREN

MINDER DAN 21 JAAR	1	0	1	0	0	0	0	0	0	0	0	0	0	0	2
21 - < 25 JAAR	2	5	49	14	0	0	0	0	0	0	0	0	0	0	70
25 - < 30 JAAR	2	2	97	213	33	0	2	0	0	0	0	0	0	0	349
30 - < 35 JAAR	1	1	13	128	167	20	3	1	0	0	0	0	0	0	334
35 - < 40 JAAR	0	0	0	17	107	88	21	1	1	1	0	0	0	0	236
40 - < 45 JAAR	0	0	0	7	20	75	86	18	1	0	0	0	0	0	207
45 - < 50 JAAR	0	0	0	0	5	14	57	66	8	6	0	0	0	0	156
50 - < 55 JAAR	0	0	0	0	1	4	9	25	21	7	1	0	1	0	69
55 - < 60 JAAR	0	0	0	0	1	1	1	9	24	23	6	0	0	0	65
60 - < 65 JAAR	0	0	0	0	0	0	0	5	4	13	9	4	0	0	35
65 - < 70 JAAR	0	0	0	0	1	0	1	1	0	3	6	7	5	0	24
70 JAAR EN MEER	0	0	0	0	0	0	0	1	0	2	1	3	5	0	12
ONBEKEND	0	0	0	0	0	0	0	0	0	0	0	0	0	0	0
TOTAAL :	6	8	160	379	335	202	180	127	59	55	23	14	11	0	1559

32. - ECHTSCHEIDINGEN, PER PROVINCIE EN GEWEST NAAR DE LEEFTIJD VAN DE GESCHIEDENEN (JAAR 1978)

LEEFTIJD VAN DE GESCHIEDEN MAN	LEEFTIJD VAN DE GESCHIEDEN VROUW														TOT.
	< 20 JAAR	20 - < 21 JAAR	21 - < 25 JAAR	25 - < 30 JAAR	30 - < 35 JAAR	35 - < 40 JAAR	40 - < 45 JAAR	45 - < 50 JAAR	50 - < 55 JAAR	55 - < 60 JAAR	60 - < 65 JAAR	65 - < 70 JAAR	70 J. EN MEER	ONBE- KEND	

PROVINCIE WEST-VLAANDEREN

MINDER DAN 21 JAAR	2	0	0	0	0	0	0	0	0	0	0	0	0	0	2
21 - < 25 JAAR	2	3	28	10	0	0	0	0	0	0	0	0	0	0	43
25 - < 30 JAAR	0	3	73	148	7	3	0	0	0	0	0	0	0	0	234
30 - < 35 JAAR	0	1	13	120	134	14	2	1	0	0	1	0	0	0	286
35 - < 40 JAAR	0	0	0	9	85	79	11	3	0	1	1	0	0	0	189
40 - < 45 JAAR	0	0	0	5	15	49	51	10	1	1	0	0	0	0	132
45 - < 50 JAAR	0	0	0	0	7	12	31	44	14	1	0	1	0	0	110
50 - < 55 JAAR	0	0	0	0	2	3	3	29	26	4	0	0	0	0	67
55 - < 60 JAAR	0	0	0	0	0	1	2	5	18	18	4	0	0	0	48
60 - < 65 JAAR	0	0	0	0	0	0	3	0	2	9	7	2	0	0	23
65 - < 70 JAAR	0	0	0	0	0	0	0	0	1	3	4	3	2	0	13
70 JAAR EN MEER	0	0	0	0	0	0	0	0	0	0	2	5	10	0	17
ONBEKEND	0	0	0	0	0	0	0	0	0	0	0	0	0	0	0
TOTAAL :	4	7	114	292	250	161	103	92	62	37	19	11	12	0	1164

BRUSSELS GEWEST

MINDER DAN 21 JAAR	1	0	0	2	0	0	0	0	0	0	0	0	0	0	3
21 - < 25 JAAR	3	6	30	15	3	0	0	0	0	0	0	0	0	0	57
25 - < 30 JAAR	2	4	81	240	44	3	2	1	1	0	0	0	0	0	378
30 - < 35 JAAR	0	1	28	212	253	38	6	3	1	0	0	0	0	0	542
35 - < 40 JAAR	0	0	7	35	161	161	30	4	1	0	0	0	0	0	399
40 - < 45 JAAR	1	0	0	11	33	87	112	23	10	2	0	0	0	0	279
45 - < 50 JAAR	0	0	0	0	13	37	76	80	22	8	2	0	0	0	238
50 - < 55 JAAR	0	0	0	1	3	12	28	50	55	13	7	1	0	0	170
55 - < 60 JAAR	0	0	0	1	2	3	9	15	32	39	10	1	2	0	114
60 - < 65 JAAR	0	0	0	0	1	1	0	4	10	14	17	10	1	0	58
65 - < 70 JAAR	0	0	0	0	0	1	1	1	5	8	9	13	4	0	42
70 JAAR EN MEER	0	0	0	0	0	1	0	0	2	1	4	8	21	0	37
ONBEKEND	0	0	0	0	0	0	0	0	0	0	0	0	0	3	3
TOTAAL :	7	11	146	517	513	344	264	181	139	85	49	33	28	3	2320

32. - ECHTSCHIEDINGEN, PER PROVINCIE EN GEWEST NAAR DE LEEFTIJD VAN DE GESCHIEDENEN (JAAR 1978)

LEEFTIJD VAN DE GESCHIEDEN MAN	LEEFTIJD VAN DE GESCHIEDEN VROUW													ONBE- KEND	TOT.
	< 20 JAAR	20 - < 21 JAAR	21 - < 25 JAAR	25 - < 30 JAAR	30 - < 35 JAAR	35 - < 40 JAAR	40 - < 45 JAAR	45 - < 50 JAAR	50 - < 55 JAAR	55 - < 60 JAAR	60 - < 65 JAAR	65 - < 70 JAAR	70 J. EN MEER		
VLAAMS GEWEST															
MINDER DAN 21 JAAR	4	2	1	1	0	0	0	0	0	0	0	0	0	0	8
21 - < 25 JAAR	11	17	189	52	0	0	2	0	0	0	0	0	0	0	271
25 - < 30 JAAR	8	11	431	817	80	7	3	1	0	0	0	0	0	0	1358
30 - < 35 JAAR	1	3	62	542	703	75	16	3	2	1	1	0	0	0	1409
35 - < 40 JAAR	1	0	4	71	419	369	71	11	2	4	1	0	0	0	953
40 - < 45 JAAR	0	0	3	22	70	272	335	53	6	1	1	0	0	0	763
45 - < 50 JAAR	1	0	0	3	24	62	209	216	40	11	1	1	0	0	568
50 - < 55 JAAR	0	0	1	2	4	16	30	125	126	29	6	1	1	0	341
55 - < 60 JAAR	0	0	0	0	2	7	12	34	85	93	18	2	0	0	253
60 - < 65 JAAR	0	0	0	0	0	1	4	7	12	48	35	12	3	0	122
65 - < 70 JAAR	0	0	0	0	1	0	1	2	4	16	19	29	14	0	86
70 JAAR EN MEER	0	0	0	0	0	0	0	1	1	3	6	16	30	0	57
ONBEKEND	0	0	0	0	0	0	0	0	0	0	0	0	0	0	0
TOTAAL :	26	33	691	1510	1303	809	683	453	278	206	88	61	48	0	6189

WAALS GEWEST

MINDER DAN 21 JAAR	1	0	0	0	0	0	0	0	0	0	0	0	0	0	1
21 - < 25 JAAR	9	24	172	38	5	0	0	0	0	0	0	0	0	0	248
25 - < 30 JAAR	5	15	328	645	97	9	2	0	0	0	0	0	0	0	1101
30 - < 35 JAAR	2	2	57	501	565	64	11	4	0	0	0	0	0	0	1206
35 - < 40 JAAR	0	0	6	64	328	276	53	20	5	0	0	0	0	0	752
40 - < 45 JAAR	0	0	3	14	68	223	217	38	12	1	0	0	0	0	576
45 - < 50 JAAR	1	0	0	6	16	42	137	159	31	7	1	2	0	0	402
50 - < 55 JAAR	0	0	0	1	7	16	38	122	104	37	2	3	1	0	331
55 - < 60 JAAR	0	0	0	2	3	10	12	22	67	71	9	2	2	0	200
60 - < 65 JAAR	0	0	0	0	1	1	1	6	19	20	30	12	2	0	92
65 - < 70 JAAR	0	0	0	0	0	1	1	3	4	12	20	20	10	0	71
70 JAAR EN MEER	0	0	0	1	0	0	0	0	1	5	3	16	13	0	39
ONBEKEND	0	0	0	0	0	0	0	0	0	0	0	0	0	0	0
TOTAAL :	18	41	566	1272	1090	642	472	374	243	153	65	55	28	0	5019

32. - ECHTSCHEIDINGEN, PER PROVINCIE EN GEWEST NAAR DE LEEFTIJD VAN DE GESCEIDENEN (JAAR 1978)

LEEFTIJD VAN DE GESCEIDENEN VROUW															
LEEFTIJD VAN DE GESCEIDEN MAN	< 20 JAAR	20 - < 21 JAAR	21 - < 25 JAAR	25 - < 30 JAAR	30 - < 35 JAAR	35 - < 40 JAAR	40 - < 45 JAAR	45 - < 50 JAAR	50 - < 55 JAAR	55 - < 60 JAAR	60 - < 65 JAAR	65 - < 70 JAAR	70 J. EN MEER	ONBE- KEND	TOT.
HET RIJK															
MINDER DAN 21 JAAR	6	2	1	3	0	0	0	0	0	0	0	0	0	0	12
21 - < 25 JAAR	23	47	391	105	8	0	2	0	0	0	0	0	0	0	576
25 - < 30 JAAR	15	30	840	1702	221	19	7	2	1	0	0	0	0	0	2837
30 - < 35 JAAR	3	6	147	1255	1521	177	33	10	3	1	1	0	0	0	3157
35 - < 40 JAAR	1	0	17	170	908	806	154	35	8	4	1	0	0	0	2104
40 - < 45 JAAR	1	0	6	47	171	582	664	114	28	4	1	0	0	0	1618
45 - < 50 JAAR	2	0	0	9	53	141	422	455	93	26	4	3	0	0	1208
50 - < 55 JAAR	0	0	1	4	14	44	96	297	285	79	15	5	2	0	842
55 - < 60 JAAR	0	0	0	3	7	20	33	71	184	203	37	5	4	0	567
60 - < 65 JAAR	0	0	0	0	2	3	5	17	41	82	82	34	6	0	272
65 - < 70 JAAR	0	0	0	0	1	2	3	6	13	36	48	62	28	0	199
70 JAAR EN MEER	0	0	0	1	0	1	0	1	4	9	13	40	64	0	133
ONBEKEND	0	0	0	0	0	0	0	0	0	0	0	0	0	3	3
TOTAAL :	51	85	1403	3299	2906	1795	1419	1008	660	444	202	149	104	3	13528

33. - ECHTSCHEIDINGEN NAAR DE LEEFTIJD VAN DE GESCEIDEN VROUW
 EN DE DUUR VAN HET ONTBONDEN HUWELIJK (JAAR 1978)

DUUR VAN HET HUWELIJK	JAAR VAN HET HUWE- LIJK	LEEFTIJD VAN DE GESCEIDEN VROUW														TOT.	
		< 20 JAAR	20 - < 21 JAAR	21 - < 25 JAAR	25 - < 30 JAAR	30 - < 35 JAAR	35 - < 40 JAAR	40 - < 45 JAAR	45 - < 50 JAAR	50 - < 55 JAAR	55 - < 60 JAAR	60 - < 65 JAAR	65 - < 70 JAAR	70 J. EN MEER	ONBE- KEND		
< 1 JAAR	1978	0	0	0	0	0	0	0	0	0	0	0	0	0	0	0	0
	1977	1	0	0	0	0	0	0	0	0	0	1	0	0	0	0	2
	TOT :	1	0	0	0	0	0	0	0	0	1	0	0	0	0	0	2
1 JAAR	1977	2	0	6	2	1	0	0	0	0	0	0	0	0	0	0	11
	1976	7	6	29	15	4	6	1	2	1	0	0	1	0	0	0	72
2 JAAR	1976	10	10	41	18	14	3	4	3	1	0	0	0	0	0	0	104
	1975	10	17	86	27	20	6	1	1	0	2	1	0	0	0	0	171
3 JAAR	1975	5	12	123	72	27	12	5	2	1	0	0	0	0	0	0	259
	1974	5	14	164	143	33	17	6	5	4	3	2	0	0	0	0	396
4 JAAR	1974	1	11	163	134	23	7	8	4	3	0	0	1	0	0	0	355
	1973	2	10	192	193	40	19	17	9	5	1	0	0	0	0	0	488
	TOT :	42	80	804	604	162	70	42	26	15	6	3	2	0	0	0	1856
5 JAAR	1973	1	3	154	204	34	12	7	5	3	0	1	0	0	0	0	424
	1972	1	1	165	220	56	16	13	7	3	1	1	1	0	0	0	485
6 JAAR	1972	0	0	99	229	44	17	4	6	1	1	0	1	0	0	0	402
	1971	0	0	75	326	66	11	10	3	0	2	0	0	0	0	0	493
7 JAAR	1971	0	0	42	248	64	14	4	3	4	1	1	1	0	0	0	382
	1970	0	0	33	314	95	19	9	5	2	1	0	0	0	0	0	478
8 JAAR	1970	0	0	12	232	84	23	6	6	1	2	0	0	0	0	0	366
	1969	0	0	10	233	128	21	11	9	5	2	1	0	0	0	0	420
9 JAAR	1969	0	1	1	161	131	21	6	4	4	2	0	1	0	0	0	332
	1968	1	0	1	174	188	22	6	6	2	1	0	0	0	0	0	401
	TOT :	3	5	592	2341	890	176	76	54	25	13	4	4	0	0	0	4183
10 JAAR	1968	0	0	1	111	171	32	10	5	0	2	0	0	0	0	0	332
	1967	0	0	0	94	175	29	9	3	5	1	1	0	0	0	0	317
11 JAAR	1967	0	0	0	53	179	22	14	4	2	2	0	0	0	0	0	276
	1966	0	0	0	45	216	37	18	8	2	3	1	0	1	0	0	331
12 JAAR	1966	0	0	0	16	182	36	17	9	4	1	3	0	0	0	0	268
	1965	0	0	0	16	195	65	15	12	4	1	2	0	1	0	0	311
13 JAAR	1965	0	0	0	1	153	57	10	6	2	2	2	0	0	0	0	233
	1964	0	0	1	2	159	76	19	3	6	0	0	0	0	0	0	266
14 JAAR	1964	0	0	0	3	99	77	15	5	1	2	1	0	0	0	0	203
	1963	0	0	0	3	93	103	10	3	3	1	1	2	0	0	0	219
	TOT :	0	0	2	344	1622	534	137	58	29	15	11	2	2	0	0	2756
15 JAAR	1963	0	0	0	1	67	88	16	8	1	1	1	0	0	0	0	183
	1962	0	0	0	1	64	104	25	8	5	0	0	2	1	0	0	210
16 JAAR	1962	0	0	0	0	27	89	28	10	4	1	0	0	0	0	0	161
	1961	2	0	0	0	25	94	29	4	2	1	0	0	0	0	0	157
17 JAAR	1961	0	0	0	0	10	86	38	7	2	2	0	0	1	0	0	146
	1960	1	0	0	1	12	114	38	16	4	2	1	1	1	0	0	191
18 JAAR	1960	0	0	0	0	6	100	59	8	6	1	0	0	0	0	0	180
	1959	0	0	0	0	4	90	47	14	1	4	1	2	0	0	0	163
19 JAAR	1959	1	0	0	1	2	56	53	9	3	2	1	0	0	0	0	128
	1958	0	0	0	0	2	68	82	16	8	1	2	1	1	0	0	181
	TOT :	4	0	0	4	219	889	415	100	36	15	6	6	6	0	0	1700
20 JAAR	1958	0	0	0	0	1	37	72	15	5	6	0	1	0	1	0	138
	1957	0	0	0	0	1	36	107	23	7	3	2	0	0	0	0	179
21 JAAR	1957	0	0	0	0	1	20	97	22	5	3	1	1	0	0	0	150
	1956	0	0	0	0	0	13	99	28	6	5	2	0	1	0	0	154
22 JAAR	1956	0	0	1	0	0	8	75	26	5	4	0	0	1	0	0	120
	1955	0	0	1	0	0	4	75	41	8	3	2	0	2	0	0	136
23 JAAR	1955	0	0	0	0	0	2	42	31	3	4	0	2	0	0	0	84
	1954	0	0	1	0	0	0	46	51	13	5	0	1	1	0	0	118
24 JAAR	1954	0	0	1	0	0	0	37	44	8	1	1	3	1	0	0	96
	1953	0	0	0	1	2	0	30	47	5	5	1	0	0	0	0	91
	TOT :	0	0	4	1	5	120	680	328	65	39	9	8	6	1	0	1266
25 JAAR EN MEER ONBEKEND		1	0	1	5	8	6	69	442	490	355	169	127	90	2	0	1765
		0	0	0	0	0	0	0	0	0	0	0	0	0	0	0	0
ALG. TOT.		51	85	1403	3299	2906	1795	1419	1008	660	444	202	149	104	3	0	13528

34. - ECHTSCHIEDINGEN NAAR DE LEEFTIJD VAN DE GESCHIEDEN MAN
EN DE DUUR VAN HET ONTBONDEN HUWELIJK (JAAR 1978)

DUUR VAN HET HUWELIJK	JAAR VAN HET HUWE- LIJK	LEEFTIJD VAN DE GESCHIEDEN MAN														TOT.
		< 20 JAAR	20 - < 21 JAAR	21 - < 25 JAAR	25 - < 30 JAAR	30 - < 35 JAAR	35 - < 40 JAAR	40 - < 45 JAAR	45 - < 50 JAAR	50 - < 55 JAAR	55 - < 60 JAAR	60 - < 65 JAAR	65 - < 70 JAAR	70 J. EN MEER	ONBE- KEND	
< 1 JAAR	1978	0	0	0	0	0	0	0	0	0	0	0	0	0	0	0
	1977	0	0	0	1	0	0	0	0	0	1	0	0	0	0	
	TOT :	0	0	0	1	0	0	0	0	0	1	0	0	0	0	
1 JAAR	1977	1	0	3	2	4	0	0	1	0	0	0	0	0	0	
	1976	1	1	22	18	16	6	3	2	1	1	0	1	0	0	
2 JAAR	1976	2	1	36	34	15	7	7	0	1	0	1	0	0	0	
	1975	0	3	76	54	20	9	2	1	2	2	0	1	1	0	
3 JAAR	1975	0	0	80	114	35	15	7	2	3	2	1	0	0	0	
	1974	0	0	99	191	57	19	12	11	2	3	1	1	0	0	
4 JAAR	1974	0	1	66	206	49	18	9	2	4	0	0	0	0	0	
	1973	0	0	79	247	96	23	19	7	11	4	1	1	0	0	
	TOT :	4	6	461	866	292	97	59	26	24	12	4	4	1	0	
5 JAAR	1973	0	1	57	255	62	24	10	9	1	2	3	0	0	0	
	1972	0	0	27	311	89	24	12	13	4	3	0	2	0	0	
6 JAAR	1972	0	1	15	232	108	29	8	4	2	2	0	0	1	0	
	1971	0	0	3	305	148	21	8	5	1	1	0	1	0	0	
7 JAAR	1971	0	0	5	198	132	19	12	5	6	1	1	2	1	0	
	1970	0	0	1	225	182	45	10	9	4	1	1	0	0	0	
8 JAAR	1970	0	0	1	129	186	25	9	6	5	4	1	0	0	0	
	1969	0	0	1	104	236	42	20	5	5	5	1	1	0	0	
9 JAAR	1969	0	0	0	60	187	55	13	8	1	4	2	1	1	0	
	1968	0	0	0	71	235	57	16	12	7	3	0	0	0	0	
	TOT :	0	2	110	1890	1565	341	118	76	36	26	9	7	3	0	
10 JAAR	1968	0	0	0	34	204	53	27	7	2	3	1	0	1	0	
	1967	0	0	0	22	204	57	15	13	4	1	0	0	1	0	
11 JAAR	1967	0	0	0	7	164	75	15	10	1	3	0	0	1	0	
	1966	0	0	0	6	177	95	28	12	4	6	1	2	0	0	
12 JAAR	1966	0	0	0	1	140	85	23	5	7	4	2	1	0	0	
	1965	0	0	0	0	146	112	24	16	9	3	0	1	0	0	
13 JAAR	1965	0	0	0	0	80	110	26	10	1	2	3	1	0	0	
	1964	0	0	0	1	75	138	36	11	2	3	0	0	0	0	
14 JAAR	1964	0	0	0	0	30	121	30	11	4	4	3	0	0	0	
	1963	0	0	0	1	34	127	36	14	0	3	2	1	1	0	
	TOT :	0	0	0	72	1254	973	260	109	34	32	12	6	4	0	
15 JAAR	1963	0	0	0	2	14	120	31	5	6	3	1	1	0	0	
	1962	0	0	0	1	11	137	33	14	9	3	0	0	2	0	
16 JAAR	1962	0	0	0	0	4	73	58	14	7	3	0	1	1	0	
	1961	0	0	0	0	1	86	52	16	0	1	1	0	0	0	
17 JAAR	1961	0	0	0	0	2	56	58	22	4	3	0	1	0	0	
	1960	0	0	0	0	3	71	86	14	9	6	1	1	0	0	
18 JAAR	1960	0	0	0	0	1	48	96	20	10	1	3	0	1	0	
	1959	0	0	0	0	0	35	95	17	7	6	1	2	0	0	
19 JAAR	1959	0	0	0	0	0	16	80	23	5	2	1	0	1	0	
	1958	0	0	0	0	0	19	112	25	15	5	2	1	2	0	
	TOT :	0	0	0	3	36	661	701	170	72	33	10	7	7	0	
20 JAAR	1958	0	0	1	0	1	8	72	35	8	7	1	2	2	1	
	1957	0	0	1	0	2	4	103	49	13	3	0	4	0	0	
21 JAAR	1957	0	0	0	0	1	6	73	51	13	2	1	2	1	0	
	1956	0	0	0	0	0	2	82	50	14	4	1	1	0	0	
22 JAAR	1956	0	0	0	0	0	0	46	56	10	5	2	0	1	0	
	1955	0	0	1	0	0	0	38	74	14	5	1	1	2	0	
23 JAAR	1955	0	0	0	0	0	0	19	48	13	2	1	0	1	0	
	1954	0	0	1	0	0	0	16	68	20	10	2	0	1	0	
24 JAAR	1954	0	0	0	1	0	0	11	53	25	4	2	0	0	0	
	1953	0	0	0	1	0	2	6	54	18	7	2	0	1	0	
	TOT :	0	0	4	2	4	22	466	538	148	49	13	10	9	1	
25 JAAR EN MEER ONBEKEND		0	0	1	3	6	10	14	289	528	414	224	165	109	2	
ALG. TOT.		4	8	576	2837	3157	2104	1618	1208	842	567	272	199	133	3	

35. - ECHTSCHIEDINGEN NAAR GEBORTEJAAR, LEEFTIJD EN GESLACHT VAN DE GESCHIEDENEN (JAAR 1978)

GEBORTEJAAR	LEEFTIJD IN VOLLE JAREN	MANNEN	VROUWEN	GEBORTEJAAR	LEEFTIJD IN VOLLE JAREN	MANNEN	VROUWEN
1960	17		4	1928	50	104	67
	18		2	1927	50	95	85
1959	18		12		51	83	73
	19	2	13	1926	51	90	77
1958	19	2	20		52	66	62
	TOT	4	51	1925	52	101	58
1958	20	1	44		53	84	60
1957	20	7	41	1924	53	80	62
	21	13	64		54	62	52
1956	21	25	127	1923	54	77	64
	22	28	120		TOT	842	660
1955	22	60	124	1923	55	80	56
	23	58	165	1922	55	60	73
1954	23	87	181		56	61	42
	24	129	260	1921	56	71	49
1953	24	176	362		57	43	44
	TOT	584	1488	1920	57	77	51
1953	25	174	290		58	62	44
1952	25	224	342	1919	58	46	38
	26	260	339		59	38	27
1951	26	269	305	1918	59	29	20
	27	268	327		TOT	567	444
1950	27	319	353	1918	60	28	18
	28	306	327	1917	60	24	15
1949	28	357	325		61	26	15
	29	334	342	1916	61	18	16
1948	29	326	349		62	26	18
	TOT	2837	3299	1915	62	23	28
1948	30	322	346		63	31	26
1947	30	375	347	1914	63	40	26
	31	350	324		64	27	16
1946	31	375	338	1913	64	29	24
	32	318	294		TOT	272	202
1945	32	321	246	1913	65	35	18
	33	282	246	1912	65	30	14
1944	33	278	274		66	20	13
	34	269	251	1911	66	19	20
1943	34	267	240		67	18	18
	TOT	3157	2906	1910	67	18	17
1943	35	252	207		68	15	21
1942	35	221	182	1909	68	19	9
	36	216	156		69	12	8
1941	36	200	199	1908	69	13	11
	37	193	162		TOT	199	149
1940	37	221	169	1908	70	14	8
	38	222	192	1907	70	8	7
1939	38	209	177		71	13	10
	39	173	180	1906	71	8	8
1938	39	197	171		72	9	8
	TOT	2104	1795	1905	72	6	8
1938	40	193	169		73	6	3
1937	40	193	146	1904	73	4	4
	41	155	162		74	7	3
1936	41	181	151	1903	74	5	6
	42	135	123		TOT	80	65
1935	42	180	140	1903	75	2	9
	43	163	151	1902	75	1	6
1934	43	130	129		76	8	2
	44	139	133	1901	76	6	4
1933	44	149	115		77	5	4
	TOT	1618	1419	1900	77	2	3
1933	45	138	111		78	4	1
1932	45	134	118	1899	78	3	1
	46	136	113		79	2	
1931	46	125	118	1898	79	5	
	47	120	108		TOT	38	30
1930	47	116	108	1897 EN VROEGER	80 EN +	15	9
	48	118	85		ONBEK.	3	3
1929	48	112	98				
	49	114	76				
1928	49	95	73				
	TOT	1208	1008		ALG TOT	13528	13528

36. - ECHTSCHIEDINGEN NAAR HET BEROEP EN DE SOCIALE STAND VAN DE GESCHIEDENEN (JAAR 1978)

BEROEP EN SOCIALE STAND VAN DE VROUW	BEROEP EN SOCIALE												
	VRIJE BEROEPEN, ON- DERWIJZEND PERS., KUNSTENAARS, TECHNICI E. D.				BEDRIJFS- LEIDERS EN HOGERE ADM. KADERS			ADMINISTRA- TIEF PERSONEEL		HANDELAARS EN VERKOOPSPERSONEEL			
	01	02	03	TOT.	01	02	TOT	02	TOT	01	02	03	04
VRIJE BEROEPEN, ONDERWIJZEND PERS., KUNSTENAARS, TECHNICI E.D. :													
BEDRIJFSHOOFD	21	6		27	4	1	5	4	4	2	2		4
BEDIENDE	62	350		412	24	35	59	220	220	33	71	2	106
ARBEIDSTER													
TOTAAL :	83	356		439	28	36	64	224	224	35	73	2	110
BEDRIJFSLEIDERS EN HOGERE ADMINISTRATIEVE KADERS :													
BEDRIJFSHOOFD	2	4		6	5		5	1	1	3			3
BEDIENDE	1	5		6	1	9	10	2	2	2	1		3
ARBEIDSTER													
TOTAAL :	3	9		12	6	9	15	3	3	5	1		6
ADMINISTRATIEF PERSONEEL :													
HANDELAARS EN VERKOOPSPERSONEEL :	49	349	3	401	47	66	113	880	880	100	156	3	261
BEDRIJFSHOOFD	8	24		32	12	4	16	51	51	65	22		88
BEDIENDE	2	35	1	38	6	8	14	83	83	21	46		67
ARBEIDSTER		6		6	1	1	2	12	12	2	4	2	8
HELPSTER								2	2	8	3		11
TOTAAL :	10	65	1	76	19	13	32	148	148	96	75	2	174
LANDBOUWERS, JAGERS, VISSERS, HOUTAKKERS, E.D. :													
BEDRIJFSHOOFD													
ARBEIDSTER													
HELPSTER		1		1									
TOTAAL :		1		1									
MIJNWERKERS, STEENGROEFARBEIDERS E.D.													
BEDIENDE													
ARBEIDSTER						1	1						
TOTAAL :						1	1						
BEROEPEN UIT TRANSPORT- EN COMMUNICATIEBEDRIJVEN :													
BEDRIJFSHOOFD													
BEDIENDE		4		4				3	3		1		1
ARBEIDSTER								1	1				
TOTAAL :		4		4				4	4		1		1
AMBACHTSLIEDEN, VAK- EN FABRIEKARBEIDERS EN HANDLANGERS :													
BEDRIJFSHOOFD		2		2				1	1	1			1
BEDIENDE					1		1						
ARBEIDSTER	4	41		45	5	6	11	154	154	33	28	2	63
HELPSTER													
TOTAAL :	4	43		47	6	6	12	155	155	34	28	2	64
BEROEPEN UIT DIENSTVERLENENDE, SPORT- EN ONTSPANNINGSBEDRIJVEN :													
BEDRIJFSHOOFD	3	11		14	1	3	4	13	13	4	7		12
BEDIENDE	3	26		29	3	1	4	37	37	10	20		30
ARBEIDSTER	2	32	2	36	11	3	14	103	103	23	16	3	42
HELPSTER										1			1
TOTAAL :	8	69	2	79	15	7	22	153	153	38	43	3	85
BEROEPSMILITAIRES EN MILICIENS :		1		1		1	1	3	3		2		2
ZONDER EN ONB. BEROEP, STUD., GEPENS.	77	280	4	361	135	70	205	637	637	240	159	7	409
ALGEMEEN TOTAAL :	234	1177	10	1421	256	209	465	2207	2207	548	538	19	7112

N.B. : KODE 01 : BEDRIJFSHOOFD
02 : BEDIENDE
03 : ARBEIDER
04 : HELPER

STAND VAN DE MAN															BE-ROEPS MILI-TAI-REN EN MILI-CIENS	ZONDER BEROEP ONBE-KEND BEROEP STUD. + GE-PENS.	ALGE-MEEN TOTAAL					
LANDBOUWERS JAGERS, VISSERS, HOUTAKKERS E.D.				MIJNWER KERS, STEEN-GROEF.		BEROEPEN UIT TRANSPORT- EN COMMUNI-CATIEBEDRIJVEN				AMBACHTSLIEDEN, VAK- EN FABRIEK SARBEIDERS EN HANDLANGERS				BEROEPEN UIT DIENST-VERLENENDE SPORT- EN ONTSPANNINGSBEDRIJVEN								
01	03	04	TOT.	03	TOT.	01	02	03	TOT.	01	02	03	04	TOT.	01	02	03	04	TOT.			
5	2		7			1	7	28	36	14	4	2 128 3		2 146 3	9	36	15		60	1 17	1 36	45 1099 3
5	2		7			1	7	28	36	14	4	133		151	9	37	15		61	18	37	1147
							1	4	4 1			4 3		4 3	2	1			1 3	1 1	1 1	25 30
							1	4	5			7		7	2	2			4	2	1	55
4	7	1	12	2	2	3	35	146	184	39	5	683	1	728	19	103	30		152	44	72	2849
1 3	1		1 4	2 1	2 1	1 2	3 5 1	52 45 4	56 52 5	13 11 1	2	145 158 32 6		158 171 33 6	1	8 34 1 1	5 6 1 1		14 40 2 1	6 9 1 1	24 15 1	448 494 70 20
4	1		5	3	3	3	9	101	113	25	2	341		368	1	44	12		57	16	40	1032
2			2					2	2			1 1		1 1					1 1		1	5 3 5
4			4									2		2					1		1	13
6			6					2	2			2		2					1		1	13
																						1
																						1
						2		1	3			1		1								4
						1	6	4	10	1		8		9			3		3		1	31
						1		2	3			5		5	1				1			10
						3	6	7	16	1		14		15	1		3		4		1	45
												2		2								6
4	5	1	10	13	13	1	20	171	192	23	3	1080	1	1107	6	25	26		57	32	59	1743
										6				6								6
4	5	1	10	13	13	1	20	172	193	29	4	1082	1	1116	6	25	26		57	32	60	1759
1			1				1	10	11	3		30		33	8	1			9	3	2	102
3	8		11	4	4	2	4	14	20	6	1	71		78	2	15	2		19	7	13	237
							9	104	115	13	1	457		471	7	16	22		45	26	40	907
												1		1	1		1		2			4
4	8		12	4	4	4	14	128	146	22	2	559		583	18	32	25		75	36	55	1250
				1	1		1	8	9	1		3		4					3			24
23	24	1	48	39	39	12	44	365	421	130	8	1990	3	2131	32	119	78		229	123	750	5353
50	47	3	100	62	62	27	137	961	1125	261	25	4814	5	5105	88	362	190		640	274	1017	13528

37. - ECHTSCHEIDINGEN NAAR DE EISENDE PARTIJ EN HET AANTAL MINDERJARIGE KINDEREN TEN LASTE (Jaar 1978)

Eisende partij	Aantal minderjarige kinderen ten laste								Totaal aantal echtscheidingen
	Geen kinderen	1 kind	2 kinderen	3 kinderen	4 kinderen	5 kinderen	6 en meer kinderen	Niet aangeduid	
De echtgenoot	2 735	570	314	112	57	22	10	-	3 820
De echtgenote	2 473	818	497	163	66	25	15	-	4 057
De twee echtgenoten	4 396	699	393	103	40	13	7	-	5 651
Niet aangeduid	-	-	-	-	-	-	-	-	-
<i>Totaal</i>	<i>9 604</i>	<i>2 087</i>	<i>1 204</i>	<i>378</i>	<i>163</i>	<i>60</i>	<i>32</i>	<i>-</i>	<i>13 528</i>

38.- ECHTSCHEIDINGEN NAAR DE EISENDE PARTIJ EN NAARGELANG EEN VONNIS VAN SCHEIDING VAN TAFEL EN BED ER AL DAN NIET AAN VOORAFGEGAAN IS (Jaar 1978)

Omschrijving	Eisende partij				Totaal aantal echtscheidingen
	De echtgenoot	De echtgenote	De twee echtgenoten	Niet aangeduid	
Voorafgaande scheiding van tafel en bed	173	133	77	-	383
Geen voorafgaande scheiding van tafel en bed	3 647	3 924	5 574	-	13 145
Toestand niet aangegeven	-	-	-	-	-
<i>Totaal van de echtscheidingen :</i>	<i>3 820</i>	<i>4 057</i>	<i>5 651</i>	<i>-</i>	<i>13 528</i>

39.- ALGEMENE EVOLUTIE VAN DE ECHTSCHEIDINGEN EN DE SCHEIDINGEN VAN TAFEL EN BED (Jaren 1958 tot 1978)

Jaren	Aanvragen van echtscheidingen ingewilligd door de rechtbanken van 1e aanleg				Scheidingen van tafel en bed ingewilligd door de rechtbanken van 1e aanleg	Echtscheidingen geboekt door de burgerlijke stand
	wegens een bepaalde oorzaak (1)	na scheiding van tafel en bed	door wederzijdse toestemming	Totaal		
1958	3 875	15	769	4 659	252	4 261
1959	3 953	13	764	4 730	269	4 406
1960	3 792	14	865	4 671	252	4 589
1961	3 891	10	895	4 796	267	4 607
1962	4 409	27	942	5 378	291	4 697
1963	4 258	128	999	5 385	233	5 171
1964	4 502		1 307	5 809	236	5 470
1965	4 477		1 413	5 890	228	5 520
1966	4 628		1 526	6 154	197	5 826
1967	5 196		1 351	6 547	202	6 023
1968	5 446		1 401	6 847	216	6 057
1969	5 080		1 429	6 509	171	6 458
1970	5 465		1 470	6 935	152	6 403
1971	5 572		1 751	7 323	145	7 024
1972	6 258		2 101	8 359	180	7 832
1973	6 196		2 179	8 375	150	8 336
1974	7 264		3 697	10 961	152	10 133
1975	8 281		4 049	12 330	144	10 977
1976	9 395		4 359	13 754	147	12 665
1977	12 867
1978	13 528

(1) Gewelddaden, mishandelingen, beledigingen van erge aard, overspel.

LOOP VAN DE BEVOLKING - 1979

1.- LOOP VAN DE BEVOLKING IN 1979

185

Loop van de bevolking	Mannen	Vrouwen	Totaal	
			Absoluut aantal	Per 1 000 inwoners op 1 januari 1979
<i>Bevolking op 1 januari 1979 :</i>	4 813 742	5 027 912	9 841 654	1 000,00
Geboorten	63 905	59 753	123 658	12,57
Sterfgevallen	58 884	53 272	112 156	11,40
<i>Natuurlijke loop in 1979 :</i>	5 021	6 481	11 502	1,17
Binnenlandse migraties :				
Vestiging	216 814	219 351	436 165	44,34
Vertrek	213 370	216 143	429 513	43,66
<i>Saldo :</i>	3 444	3 208	6 652	0,68
Buitenlandse migraties :				
Vestiging	29 011	25 843	54 854	5,58
Vertrek (1)	32 274	27 278	59 552	6,05
<i>Saldo :</i>	- 3 263	- 1 435	- 4 698	- 0,48
<i>Algemeen saldo van de migraties in 1979 :</i>	181	1 773	1 954	0,20
Totale aangroei van de bevolking	5 202	8 254	13 456	1,37
<i>Bevolking op 1 januari 1980 :</i>	4 818 944	5 036 166	9 855 110	1 001,37

2.- LOOP VAN DE BEVOLKING SEDERT 1973

Jaren	Bevolking op 1 januari	Ontwikkeling in % van een jaar tegenover het voorafgaande				
		Bevolking	Geboorten	Sterfgevallen	Vestiging	Vertrek
1973	9 726 850	100,32	96,27	101,34	101,58	100,80
1974	9 756 590	100,31	95,16	98,08	103,70	102,69
1975	9 788 248	100,32	96,85	102,79	98,38	98,25
1976	9 813 152	100,25	101,01	99,57	97,89	100,23
1977	9 823 302	100,10	100,87	94,48	87,43	88,33
1978	9 837 413	100,14	100,38	102,54	99,15	100,64
1979	9 841 654	100,04	101,38	97,48	98,69	97,77
1980	9 855 110	100,14	-	-	-	-

3.- GERAAMDE BEVOLKING OP 30 JUNI VAN DE JAREN 1973 TOT 1979

(Gemiddelde van de bevolkingscijfers bij het begin en het einde van het beschouwde jaar)

Bevolking op 30 juni	Mannen	Vrouwen	Totaal
1973	4 767 167	4 974 553	9 741 720
1974	4 783 273	4 989 146	9 772 419
1975	4 798 688	5 002 012	9 800 700
1976	4 806 849	5 011 378	9 818 227
1977	4 811 261	5 019 096	9 830 357
1978	4 813 899	5 025 634	9 839 533
1979	4 816 343	5 032 039	9 848 382

(1) Inbegrepen 9 713 mannen en 5 933 vrouwen waarvan de nieuwe verblijfplaats onbekend is.

4.- LOOP VAN DE BEVOLKING PER ARRONDISSEMENT, PROVINCIE EN GEWEST - JAAR 1979
(Wettelijke bevolking)

Arrondissementen provincies en gewesten	NATUURLIJKE LOOP			MIGRATIEBEWEGING					
	Geboorten	Sterf- geval- len	Natuurlijke bevolkings- accres (3) =	Binnenlandse migratie			Buitenlandse migratie		
				Vesti- ging	Vertrek	Vershil (6) = (4) - (5)	Vesti- ging	Vertrek	Vershil 9 = (7)-(8)
(1)	(2)	(1) - (2)	(4)	(5)	(4) - (5)	(7)	(8)	(7)-(8)	
Antwerpen	10 986	10 623	+ 363	50 506	50 845	- 339	5 192	3 759	+ 1 433
Mechelen	3 495	3 257	+ 238	8 871	8 825	+ 46	558	412	+ 146
Turnhout	5 255	2 698	+ 2 557	11 636	11 384	+ 252	1 149	847	+ 302
<i>Provincie Antwerpen</i>	<i>19 736</i>	<i>18 578</i>	<i>+ 3 158</i>	<i>71 013</i>	<i>71 054</i>	<i>- 41</i>	<i>6 899</i>	<i>5 018</i>	<i>+ 1 881</i>
Brussel-Hoofdstad	12 104	12 807	- 703	79 494	86 530	- 7 036	17 333	9 882	+ 7 451
Halle-Vilvoorde	6 114	5 190	+ 924	26 773	24 005	+ 2 768	2 588	2 768	- 180
Leuven	5 198	4 195	+ 1 003	17 827	16 024	+ 1 803	1 757	1 514	+ 243
Nijvel	3 324	2 953	+ 371	20 390	14 976	+ 5 414	2 761	2 679	+ 82
<i>Provincie Brabant</i>	<i>26 740</i>	<i>25 145</i>	<i>+ 1 595</i>	<i>144 484</i>	<i>141 535</i>	<i>+ 2 949</i>	<i>24 439</i>	<i>16 843</i>	<i>+ 7 596</i>
Aat	914	1 141	- 227	3 069	2 873	+ 196	258	258	0
Charleroi	5 263	5 914	- 651	19 095	19 847	- 752	1 783	2 467	- 684
Bergen	3 177	3 320	- 143	9 695	9 828	- 133	2 563	2 571	- 8
Moeskroen	970	934	+ 36	1 287	1 377	- 90	642	547	+ 95
Zinnik	2 043	2 121	- 78	6 873	6 976	- 103	804	809	- 5
Thuin	1 524	1 831	- 307	6 602	6 092	+ 510	468	634	- 166
Doornik	1 731	2 093	- 362	4 723	4 551	+ 172	842	737	+ 105
<i>Provincie Henegouwen</i>	<i>15 622</i>	<i>17 354</i>	<i>- 1 732</i>	<i>51 344</i>	<i>51 544</i>	<i>- 200</i>	<i>7 360</i>	<i>8 023</i>	<i>- 663</i>
Hoei	1 015	1 374	- 359	5 210	4 415	+ 795	201	260	- 59
Luik	6 936	8 242	- 1 306	30 097	30 925	- 828	3 790	2 812	+ 978
Verviers	3 095	2 963	+ 132	9 786	9 412	+ 374	1 696	1 496	+ 200
Borgworm	620	925	- 305	3 157	2 587	+ 570	106	72	+ 34
<i>Provincie Luik</i>	<i>11 668</i>	<i>13 504</i>	<i>- 1 838</i>	<i>48 250</i>	<i>47 339</i>	<i>+ 911</i>	<i>6 793</i>	<i>4 640</i>	<i>+ 1 153</i>
Hasselt	5 479	2 411	+ 3 068	10 970	11 425	- 455	1 456	971	+ 485
Maaseik	3 115	1 187	+ 1 928	5 492	5 261	+ 231	878	646	+ 232
Tongeren	2 465	1 530	+ 935	4 455	4 611	- 156	984	838	+ 146
<i>Provincie Limburg</i>	<i>11 059</i>	<i>5 128</i>	<i>+ 5 931</i>	<i>20 917</i>	<i>21 297</i>	<i>- 380</i>	<i>3 318</i>	<i>2 455</i>	<i>+ 863</i>
Aarlen	627	511	+ 116	1 767	1 879	- 112	437	387	+ 50
Bastenaken	498	446	+ 52	1 313	1 211	+ 102	134	103	+ 31
Marche-en-Famenne	566	542	+ 24	2 865	1 999	+ 866	99	91	+ 8
Neufchâteau	747	668	+ 79	1 929	1 942	- 13	96	127	- 31
Virton	586	577	+ 9	1 770	1 705	+ 65	180	210	- 30
<i>Provincie Luxemburg</i>	<i>3 024</i>	<i>2 744</i>	<i>+ 280</i>	<i>9 644</i>	<i>8 736</i>	<i>+ 908</i>	<i>946</i>	<i>918</i>	<i>+ 28</i>
Dinant	1 150	1 162	- 12	4 502	3 925	+ 577	256	264	- 8
Namen	3 320	3 157	+ 163	11 928	10 796	+ 1 132	965	703	+ 262
Philippeville	682	669	+ 13	2 845	2 440	+ 405	133	153	- 20
<i>Provincie Namen</i>	<i>5 152</i>	<i>4 988</i>	<i>+ 164</i>	<i>19 275</i>	<i>17 161</i>	<i>+ 2 114</i>	<i>1 354</i>	<i>1 120</i>	<i>+ 234</i>
Aalst	3 186	2 982	+ 204	6 593	7 205	- 612	218	188	+ 30
Dendermonde	2 368	1 969	+ 399	5 072	4 827	+ 245	216	170	+ 46
Eeklo	1 042	945	+ 97	2 137	2 110	+ 27	134	140	- 6
Gent	6 043	5 734	+ 309	15 858	15 702	+ 156	1 496	958	+ 538
Oudenaarde	1 366	1 414	- 48	3 038	2 889	+ 149	92	89	+ 3
Sint-Niklaas	2 819	2 168	+ 651	5 752	5 275	+ 477	532	429	+ 103
<i>Provincie Oost-Vlaanderen</i>	<i>16 824</i>	<i>15 212</i>	<i>+ 1 612</i>	<i>38 450</i>	<i>38 008</i>	<i>+ 442</i>	<i>2 688</i>	<i>1 974</i>	<i>+ 714</i>
Brugge	3 151	2 616	+ 535	8 192	7 670	+ 522	622	672	- 50
Diksmuide	606	526	+ 80	1 261	1 352	- 91	14	13	+ 1
Ieper	1 327	1 214	+ 113	2 231	2 511	- 280	162	117	+ 45
Kortrijk	3 781	2 830	+ 951	7 592	8 221	- 629	553	404	+ 149
Oostende	1 459	1 429	+ 30	5 331	5 176	+ 155	386	284	+ 102
Roeselare	1 786	1 399	+ 387	3 907	3 662	+ 245	117	100	+ 17
Tielt	1 124	920	+ 204	1 949	2 158	- 209	64	30	+ 34
Veurne	601	569	+ 32	2 325	2 089	+ 236	139	129	+ 10
<i>Provincie West-Vlaanderen</i>	<i>13 835</i>	<i>11 503</i>	<i>+ 2 332</i>	<i>32 788</i>	<i>32 839</i>	<i>- 51</i>	<i>2 057</i>	<i>1 749</i>	<i>+ 308</i>
<i>Het Rijk</i>	<i>123 658</i>	<i>112 156</i>	<i>+ 11 502</i>	<i>436 165</i>	<i>429 513</i>	<i>6 652</i>	<i>54 854</i>	<i>42 740</i>	<i>+12 114</i>
Brussels gewest	12 104	12 807	- 703	79 494	86 530	- 7 036	17 333	9 882	+ 7 451
Vlaams gewest	72 766	57 806	+ 14 960	207 768	203 227	+ 4 541	19 307	15 478	+ 3 829
Waals gewest	38 788	41 543	- 2 755	148 903	139 756	+ 9 147	18 214	17 380	+ 834
waarvan :									
Duits taalgebied	786	722	+ 64	1 354	1 371	- 17	805	726	+ 79

Vertrokken personen waarvan de nieuwe verblijfplaats onbekend is	Totale migratiebeweging			Totaal acres van de bevolking	Berekende bevolking op 1 januari 1979	Berekende bevolking op 1 januari 1980	Arrondissementen provincies en gewesten
	Vestiging	Vertrek	Verschil				
(10)	(11) = (4) + (7)	(12) = (5) + (8) + (10)	(13) = (11) - (12)	(14) = (3) + (13)	(15)	(16) = (14) + (15)	
2 177	55 698	56 781	- 1 083	- 720	925 786	925 066	Antwerpen
111	9 429	9 348	+ 81	+ 319	291 762	292 081	Mechelen
86	12 785	12 317	+ 468	+ 3 025	353 475	356 500	Turnhout
2 374	77 912	78 446	- 534	+ 2 624	1 571 023	1 573 647	<i>Provincie Antwerpen</i>
6 707	96 827	103 119	- 6 292	- 6 995	1 015 710	1 008 715	Brussel-Hoofdstad
466	29 361	27 239	+ 2 122	+ 3 046	510 931	513 977	Halle-Vilvoorde
711	19 584	18 249	+ 1 335	+ 2 338	409 902	412 240	Leuven
495	23 151	18 150	+ 5 001	+ 5 372	280 395	285 767	Nijvel
8 379	168 923	166 757	+ 2 166	+ 3 761	2 216 938	2 220 699	<i>Provincie Brabant</i>
21	3 327	3 152	+ 175	- 52	77 988	77 936	Aat
589	20 878	22 903	- 2 025	- 2 676	446 539	443 863	Charleroi
666	12 258	13 065	- 807	- 950	261 505	260 555	Bergen
43	1 929	1 967	- 38	- 2	72 738	72 736	Moeskroen
118	7 677	7 903	- 226	- 304	167 628	167 324	Zinnik
120	7 070	6 846	+ 224	- 83	141 483	141 400	Thuin
211	5 565	5 499	+ 66	- 296	145 413	145 117	Doornik
1 768	58 704	61 335	- 2 631	- 4 363	1 313 294	1 308 931	<i>Provincie Henegouwen</i>
31	5 411	4 706	+ 705	+ 346	88 029	88 375	Hoel
1 521	33 887	35 258	- 1 371	- 2 677	614 640	611 963	Luik
188	11 482	11 096	+ 386	+ 518	244 536	245 054	Verviers
29	3 263	2 688	+ 575	+ 270	60 285	60 555	Borgworm
1 769	54 043	53 748	+ 295	- 1 543	1 007 490	1 005 947	<i>Provincie Luik</i>
273	12 426	12 669	- 243	+ 2 825	347 553	350 378	Hasselt
68	6 370	5 975	+ 395	+ 2 323	182 682	185 005	Maaseik
99	5 439	5 548	- 109	+ 826	174 506	175 332	Tongeren
440	24 235	24 192	+ 43	+ 5 974	704 741	710 715	<i>Provincie Limburg</i>
137	2 204	2 403	- 199	- 83	48 600	48 517	Aarlen
10	1 447	1 324	+ 123	+ 175	35 824	35 999	Bastenaken
44	2 964	2 134	+ 830	+ 854	41 088	41 942	Marche-en-Famenne
33	2 025	2 102	- 77	+ 2	51 712	51 714	Neufchâteau
49	1 950	1 964	- 14	- 5	44 150	44 145	Virton
273	10 590	9 927	+ 663	+ 943	221 374	222 317	<i>Provincie Luxemburg</i>
59	4 758	4 248	+ 510	+ 498	88 303	88 801	Dinant
442	12 893	11 941	+ 952	+ 1 115	257 230	258 345	Namen
18	2 978	2 611	+ 367	+ 380	56 955	57 335	Philippeville
519	20 629	18 800	+ 1 829	+ 1 993	402 488	404 481	<i>Provincie Namen</i>
50	6 811	7 443	- 632	- 428	263 160	262 732	Aalst
74	5 288	5 071	+ 217	+ 616	179 153	179 769	Dendermonde
11	2 271	2 261	+ 10	+ 107	79 698	79 805	Eeklo
509	17 354	17 169	+ 185	+ 494	485 584	486 078	Gent
5	3 130	2 983	+ 147	+ 99	112 505	112 604	Oudenaarde
55	6 284	5 759	+ 525	+ 1 176	207 970	209 146	Sint-Niklaas
704	41 138	40 686	+ 452	+ 2 064	1 328 070	1 330 134	<i>Provincie Oost-Vlaanderen</i>
122	8 814	8 464	+ 350	+ 885	252 661	253 546	Brugge
0	1 275	1 365	- 90	- 10	47 579	47 569	Diksmuide
36	2 393	2 664	- 271	- 158	104 137	103 979	Ieper
136	8 145	8 761	- 616	+ 335	271 150	271 485	Kortrijk
225	5 717	5 685	+ 32	+ 62	132 811	132 873	Oostende
14	4 024	3 776	+ 248	+ 635	135 824	136 459	Roeselare
9	2 013	2 197	- 184	+ 20	84 643	84 663	Tielt
44	2 464	2 262	+ 202	+ 234	47 431	47 665	Veurne
586	34 845	35 174	- 329	+ 2 003	1 076 236	1 078 239	<i>Provincie West-Vlaanderen</i>
16 812	491 019	489 065	+ 1 954	+ 13 456	9 841 654	9 855 110	<i>Het Rijk</i>
6 707	96 827	103 119	- 6 292	- 6 995	1 015 710	1 008 715	Brussels gewest
5 281	227 075	223 986	+ 3 089	+ 18 049	5 600 903	5 618 952	Vlaams gewest
4 824	167 117	161 960	+ 5 157	+ 2 402	3 225 041	3 227 443	Waals gewest
							waarvan :
79	2 159	2 176	- 17	+ 47	64 578	64 625	Duits taalgebied

5.- LOOP VAN DE BEVOLKING IN 1979 NAAR GESLACHT, PER ARRONDISSEMENT EN PER GEWEST

Arrondissementen, provincies en gewesten	Geboorten		Sterfgevallen		Binnenlandse migratie			
	Mannen	Vrouwen	Mannen	Vrouwen	Vestiging		Vertrek	
					Mannen	Vrouwen	Mannen	Vrouwen
Antwerpen	5 661	5 325	5 587	5 036	25 121	25 385	25 113	25 732
Mechelen	1 759	1 736	1 680	1 577	4 365	4 506	4 439	4 386
Turnhout	2 780	2 475	1 563	1 135	5 841	5 795	5 737	5 647
<i>Provincie Antwerpen</i>	10 200	9 536	8 830	7 748	35 327	35 686	35 289	35 766
Brussel-Hoofdstad	6 344	5 760	6 212	6 595	39 669	39 825	43 213	43 317
Halle-Vilvoorde	3 129	2 985	2 735	2 455	13 281	13 492	11 927	12 078
Leuven	2 678	2 520	2 300	1 895	6 890	8 937	7 958	8 066
Nijvel	1 710	1 614	1 510	1 443	10 093	10 297	7 480	7 496
<i>Provincie Brabant</i>	13 831	12 879	12 757	12 392	71 933	72 551	70 578	70 957
Aat	471	443	613	528	1 528	1 541	1 411	1 462
Charleroi	2 683	2 580	3 097	2 817	9 502	9 593	9 825	10 022
Bergen	1 633	1 544	1 713	1 607	4 787	4 908	4 876	4 952
Moeskroen	480	490	502	432	623	664	683	694
Zinnik	1 312	1 031	1 088	1 033	3 410	3 463	3 421	3 555
Thuin	763	761	988	843	3 313	3 289	2 978	3 114
Doornik	891	840	1 067	1 026	2 340	2 383	2 232	2 319
<i>Provincie Henegouwen</i>	7 933	7 680	8 088	8 286	25 503	25 841	25 426	26 118
Hoëi	534	481	717	657	2 604	2 606	2 182	2 233
Luik	3 635	3 301	4 144	4 098	14 865	15 232	15 274	15 651
Verviers	1 645	1 450	1 513	1 450	4 795	4 991	4 613	4 799
Borgworm	305	315	496	429	1 570	1 587	1 273	1 314
<i>Provincie Luik</i>	6 119	5 647	6 870	6 634	23 834	24 416	23 342	23 997
Hasselt	2 769	2 710	1 391	1 020	5 618	5 352	5 896	5 529
Maaseik	1 686	1 429	697	490	2 767	2 725	2 613	2 648
Tongeren	1 260	1 205	894	636	2 279	2 176	2 347	2 264
<i>Provincie Limburg</i>	5 715	5 344	2 982	2 146	10 664	10 253	10 856	10 441
Aarlen	317	310	268	223	892	875	938	941
Bastenaken	257	241	242	204	638	675	564	647
Marche-en-Famenne	282	284	299	243	1 412	1 453	998	1 001
Neufchâteau	392	355	344	324	957	972	971	971
Virton	284	302	297	280	872	898	833	872
<i>Provincie Luxemburg</i>	1 532	1 432	1 470	1 274	4 771	4 873	4 304	4 432
Dinant	575	575	619	543	2 256	2 246	1 943	1 982
Namen	1 774	1 543	1 620	1 537	5 855	6 073	5 343	5 453
Philippeville	379	303	348	321	1 385	1 460	1 172	1 268
<i>Provincie Namen</i>	2 728	2 421	2 587	2 401	9 496	9 779	8 458	8 703
Aalst	1 636	1 550	1 636	1 346	3 224	3 369	3 535	3 670
Dendermonde	1 231	1 137	1 046	923	2 506	2 566	2 366	2 461
Eeklo	547	495	526	419	1 076	1 061	1 061	1 049
Gent	3 141	2 902	2 974	2 760	7 763	8 095	7 736	7 966
Oudenaarde	710	656	759	655	1 481	1 557	1 439	1 450
Sint-Niklaas	1 447	1 372	1 179	969	2 859	2 893	2 649	2 626
<i>Provincie Oost-Vlaanderen</i>	6 712	6 112	6 120	5 692	18 609	19 541	18 786	19 222
Brugge	1 612	1 539	1 418	1 198	4 100	4 092	3 920	3 750
Diksmuide	309	297	285	241	608	653	653	699
Ieper	672	655	647	567	1 092	1 139	1 259	1 252
Kortrijk	1 940	1 841	1 501	1 329	3 810	3 782	4 079	4 143
Oostende	782	677	742	637	2 637	2 644	2 521	2 655
Roeselare	911	875	768	631	1 954	1 953	1 811	1 851
Tielt	553	571	510	410	970	979	1 060	1 098
Veurne	326	275	279	290	1 156	1 169	1 029	1 060
<i>Provincie West-Vlaanderen</i>	7 705	6 730	6 200	5 308	16 377	16 411	16 331	16 508
<i>Het Rijk</i>	63 205	59 753	58 264	53 272	246 814	219 351	213 370	213 143
Brussels gewest	6 344	5 760	6 212	6 595	39 669	39 825	43 213	43 317
Vlaams gewest	37 539	35 217	31 167	26 630	103 443	104 320	101 147	102 080
Waals gewest	20 622	18 736	21 505	20 038	73 697	73 206	69 010	70 746
waarvan :								
Duits taalgebied	432	354	878	344	674	680	679	692

Buitenlandse migratie				Bevolking			Arrondissementen, provincies en gewesten
Vestiging		Vertrek (1)		Mannen	Vrouwen	Totaal	
Mannen	Vrouwen	Mannen	Vrouwen				
2 678	2 514	3 359	2 577	451 112	473 954	925 066	Antwerpen
287	271	278	245	144 474	147 607	292 081	Mechelen
544	605	449	484	180 857	175 643	356 500	Turnhout
3 509	3 390	4 086	3 306	776 443	797 204	1 573 647	<i>Provincie Antwerpen</i>
9 579	7 754	9 262	7 327	473 788	534 927	1 008 715	Brussel-Hoofdstad
1 298	1 290	1 657	1 577	253 178	260 799	513 977	Halle-Vilvoorde
903	854	1 178	1 047	204 343	207 897	412 240	Leuven
1 534	1 227	1 689	1 485	140 083	145 684	285 767	Nijvel
13 314	11 125	13 786	11 436	1 071 392	1 149 307	2 220 699	<i>Provincie Brabant</i>
130	128	136	143	37 927	40 009	77 936	Aat
924	859	1 782	1 274	214 275	229 588	443 863	Charleroi
1 002	1 561	1 450	1 787	124 399	136 156	260 555	Bergen
319	323	313	277	35 256	37 480	72 736	Moeskroen
372	432	474	453	81 196	86 128	167 324	Zinnik
246	222	368	386	68 933	72 467	141 400	Thuin
513	329	591	357	71 011	74 106	145 117	Doornik
3 506	3 854	5 114	4 677	632 997	675 934	1 308 931	<i>Provincie Henegouwen</i>
114	87	152	139	42 587	45 788	88 375	Hoel
2 221	1 569	2 445	1 888	293 846	318 117	611 963	Luik
905	791	899	785	119 430	125 624	245 054	Verviers
48	58	60	41	29 417	31 138	60 555	Borgworm
3 288	2 505	3 558	2 853	485 280	520 667	1 005 947	<i>Provincie Luik</i>
727	729	685	559	176 608	173 770	350 378	Hasselt
421	457	362	352	94 250	90 755	185 005	Maaseik
485	499	454	483	88 284	87 048	175 332	Tongeren
1 633	1 685	1 501	1 394	359 142	351 573	710 715	<i>Provincie Limburg</i>
252	185	260	264	23 870	24 647	48 517	Aarlen
55	79	59	54	17 793	18 206	35 999	Bastenaken
48	51	75	60	20 400	21 542	41 942	Marche-en-Famenne
47	49	81	79	25 573	26 141	51 714	Neufchâteau
94	86	131	128	21 523	22 622	44 145	Virton
496	450	606	585	109 159	113 158	222 317	<i>Provincie Luxemburg</i>
132	124	161	162	43 187	45 614	88 801	Dinant
574	391	675	470	125 053	133 292	258 345	Namen
57	76	96	75	28 065	29 270	57 335	Philippeville
763	591	932	707	196 305	208 176	404 481	<i>Provincie Namen</i>
115	103	118	120	129 601	133 131	262 732	Aalst
109	107	130	114	89 565	90 204	179 769	Dendermonde
69	65	79	72	39 939	39 866	79 805	Eeklo
819	677	798	669	237 328	248 750	486 078	Gent
54	38	47	47	55 314	57 290	112 604	Oudenaarde
257	275	268	216	103 859	105 287	209 146	Sint-Niklaas
1 423	1 265	1 440	1 238	655 606	674 528	1 330 134	<i>Provincie Oost-Vlaanderen</i>
332	290	447	347	124 404	129 142	253 546	Brugge
7	7	6	7	23 873	23 696	47 569	Diksmuide
86	76	74	79	51 720	52 259	103 979	Ieper
291	262	271	269	134 295	137 190	271 485	Kortrijk
214	172	286	223	64 775	68 098	132 873	Oostende
49	68	57	57	68 026	68 433	136 459	Roeselare
23	41	23	16	42 372	42 291	84 663	Tielt
77	62	89	84	23 155	24 510	47 665	Veurne
1 079	978	1 253	1 082	532 620	545 619	1 078 239	<i>Provincie West-Vlaanderen</i>
29 011	25 843	32 274	27 278	4 818 944	5 036 166	9 855 110	<i>Het Rijk</i>
9 579	7 754	9 262	7 327	473 788	534 927	1 008 715	Brussels gewest
9 845	9 462	11 115	9 644	2 781 332	2 837 620	5 618 952	Vlaams gewest
9 587	8 627	11 897	10 307	1 563 824	1 663 619	3 227 443	Waaals gewest waarvan :
436	369	407	398	31 872	32 753	64 625	Duits taalgebied

(1) Inbegrepen het aantal personen waarvan de nieuwe overblijfplaats onbekend is.

6.- PROCENTUELE VERHOUDING VAN DE MIGRATIEBEWEGING EN VAN DE NATUURLIJKE LOOP VAN DE BEVOLKING
(per 1 000 inwoners)

Arrondissementen, provincies en gewesten	Natuurlijke loop			Migratiebeweging			Totaal accres van de bevolking
	Geboorten	Sterf- gevallen	Accres	Vestiging	Vertrek	Verschil	
Antwerpen	11,87	11,47	+ 0,40	60,16	61,33	- 1,17	- 0,77
Mechelen	11,98	11,16	+ 0,82	32,32	32,04	+ 0,28	+ 1,09
Turnhout	14,87	7,63	+ 7,24	36,17	34,85	+ 1,32	+ 8,56
<i>Provincie Antwerpen</i>	<i>12,56</i>	<i>10,55</i>	<i>+ 2,01</i>	<i>49,59</i>	<i>49,93</i>	<i>- 0,34</i>	<i>+ 1,87</i>
Brussel-Hoofdstad	11,92	12,61	- 0,69	95,33	101,52	- 6,19	- 6,88
Halle-Vilvoorde	11,97	10,16	+ 1,81	57,47	53,31	+ 4,16	+ 5,97
Leuven	12,68	10,23	+ 2,45	47,76	44,52	+ 3,26	+ 5,70
Nijvel	11,85	10,53	+ 1,32	82,57	64,73	+17,84	+19,16
<i>Provincie Brabant</i>	<i>12,06</i>	<i>11,34</i>	<i>+ 0,72</i>	<i>76,20</i>	<i>75,22</i>	<i>+ 0,98</i>	<i>+ 1,70</i>
Aat	11,72	14,63	- 2,91	42,66	40,42	+ 2,24	- 0,67
Charleroi	11,79	13,24	- 1,45	46,75	51,29	- 4,54	- 5,99
Bergen	12,15	12,70	- 0,55	46,87	49,96	- 3,09	- 3,64
Moeskroen	13,34	12,84	+ 0,50	26,52	27,04	- 0,52	- 0,02
Zinnik	12,19	12,65	- 0,46	45,80	47,15	- 1,35	- 1,81
Thuin	10,77	12,94	- 2,17	49,97	48,39	+ 1,58	- 0,59
Doornik	11,90	14,39	- 2,49	38,27	37,82	+ 0,45	- 2,04
<i>Provincie Henegouwen</i>	<i>11,90</i>	<i>13,22</i>	<i>- 1,32</i>	<i>44,70</i>	<i>46,70</i>	<i>- 2,00</i>	<i>- 3,32</i>
Hoei	11,53	15,61	- 4,08	61,47	53,46	+ 8,01	+ 3,92
Luik	11,28	13,41	- 2,13	55,13	57,36	- 2,23	- 4,36
Verviers	12,66	12,12	+ 0,54	46,95	45,37	+ 1,58	+ 2,12
Borgworm	10,28	15,34	- 5,06	54,13	44,59	+ 9,54	+ 4,48
<i>Provincie Luik</i>	<i>11,58</i>	<i>13,40</i>	<i>- 1,82</i>	<i>53,64</i>	<i>53,35</i>	<i>+ 0,29</i>	<i>- 1,53</i>
Hasselt	15,77	6,94	+ 8,83	35,75	36,45	- 0,70	+ 8,13
Maaseik	17,05	6,50	+10,55	34,87	32,71	+ 2,16	+12,71
Tongeren	14,13	8,77	+ 5,36	31,17	31,79	- 0,62	+ 4,74
<i>Provincie Limburg</i>	<i>15,69</i>	<i>7,28</i>	<i>+ 8,41</i>	<i>34,39</i>	<i>34,33</i>	<i>+ 0,06</i>	<i>+ 8,47</i>
Aarlen	12,90	10,51	+ 2,39	45,35	49,44	- 4,09	- 1,70
Bastenaken	13,90	12,45	+ 1,45	40,39	36,96	+ 3,43	+ 4,88
Marche-en-Famenne	13,78	13,19	+ 0,59	72,14	51,94	+20,20	+20,79
Neufchâteau	14,45	12,92	+ 1,53	39,16	40,65	- 1,49	+ 0,04
Virton	13,27	13,07	+ 0,20	44,17	44,48	- 0,31	- 0,11
<i>Provincie Luxemburg</i>	<i>13,66</i>	<i>12,40</i>	<i>+ 1,26</i>	<i>47,84</i>	<i>44,84</i>	<i>+ 3,00</i>	<i>+ 4,26</i>
Dinant	13,02	13,16	- 0,14	53,88	48,11	+ 5,77	+ 5,64
Namen	12,91	12,27	+ 0,64	50,12	46,42	+ 3,70	+ 4,34
Philippeville	11,97	11,74	+ 0,23	52,28	45,84	+ 6,44	+ 6,67
<i>Provincie Namen</i>	<i>12,00</i>	<i>12,39</i>	<i>+ 0,41</i>	<i>51,25</i>	<i>46,71</i>	<i>+ 4,54</i>	<i>+ 4,95</i>
Aalst	12,11	11,33	+ 0,78	25,88	28,28	- 2,40	- 1,62
Dendermonde	13,22	10,99	+ 2,23	29,52	28,31	+ 1,21	+ 3,44
Eeklo	13,07	11,86	+ 1,21	28,50	28,37	+ 0,13	+ 1,34
Gent	12,44	11,81	+ 0,63	35,74	35,36	+ 0,38	+ 1,01
Oudenaarde	12,14	12,57	- 0,43	27,82	26,51	+ 1,31	+ 0,88
Sint-Niklaas	13,55	10,42	+ 3,13	30,22	27,69	+ 2,53	+ 5,66
<i>Provincie Oost-Vlaanderen</i>	<i>12,67</i>	<i>11,45</i>	<i>+ 1,22</i>	<i>30,98</i>	<i>30,64</i>	<i>+ 0,34</i>	<i>+ 1,56</i>
Brugge	12,47	10,35	+ 2,12	34,88	33,50	+ 1,38	+ 3,50
Diksmuide	12,74	11,06	+ 1,68	26,80	28,69	- 1,89	- 0,21
Ieper	12,74	11,66	+ 1,08	22,98	25,58	- 2,60	- 1,52
Kortrijk	13,94	10,43	+ 3,51	30,04	32,31	- 2,27	+ 1,24
Oostende	10,99	10,76	+ 0,23	43,05	42,81	+ 0,24	+ 0,47
Roeselare	13,15	10,30	+ 2,85	29,63	27,80	+ 1,83	+ 4,68
Tielt	13,28	10,87	+ 2,41	23,78	25,95	- 2,17	+ 0,24
Veurne	12,67	12,00	+ 0,67	51,95	47,69	+ 4,26	+ 4,93
<i>Provincie West-Vlaanderen</i>	<i>12,85</i>	<i>10,89</i>	<i>+ 2,96</i>	<i>32,38</i>	<i>32,88</i>	<i>- 0,50</i>	<i>+ 1,86</i>
<i>HET RIJK</i>	<i>12,56</i>	<i>11,39</i>	<i>+ 1,17</i>	<i>49,89</i>	<i>49,69</i>	<i>+ 0,20</i>	<i>+ 1,37</i>
Brussels gewest	11,32	12,51	- 0,69	95,33	101,52	- 6,19	- 6,88
Vlaams gewest	12,94	12,32	+ 2,67	40,54	39,93	+ 0,55	+ 3,22
WaaIs gewest	12,03	12,54	- 0,85	51,52	50,22	+ 1,60	+ 0,75
waarvan : Duits taalgebied	12,17	11,18	+ 0,99	33,43	33,69	- 0,26	+ 0,73

7.- EVOLUTIE VAN DE BEVOLKING VAN DE GEWESTEN SEDERT 1962

A. VOOR BEIDE GESLACHTEN

Bevolking op 1 januari van de jaren	Brussels gewest		Vlaams gewest		Waals gewest (waarvan + Duits taalgebied)				Totale bevolking	N.B. Bevolking op 1 januari van de jaren
	Absolute cijfers	per 100 inwoners	Absolute cijfers	per 100 inwoners	Absolute cijfers	per 100 inwoners	Absolute cijfers	per 100 inwoners		
1962	1 022 795	11,13	5 063 974	55,10	3 102 972	33,14	57 697	0,63	9 189 741	1962
1963	1 029 693	11,13	5 109 547	55,23	3 112 174	33,01	58 178	0,63	9 251 414	1963
1964	1 040 523	11,16	5 160 595	55,32	3 127 008	32,89	58 780	0,63	9 328 126	1964
1965	1 057 923	11,22	5 217 691	55,34	3 152 486	32,81	59 349	0,63	9 428 100	1965
1966	1 065 921	11,22	5 264 558	55,42	3 168 755	32,73	59 901	0,63	9 499 234	1966
1967	1 074 586	11,24	5 308 299	55,55	3 173 495	32,58	60 537	0,63	9 556 380	1967
1968	1 079 181	11,24	5 348 039	55,68	3 178 381	32,45	60 993	0,63	9 605 601	1968
1969	1 077 035	11,18	5 373 578	55,79	3 181 297	32,39	61 480	0,64	9 631 910	1969
1970	1 073 111	11,11	5 403 377	55,93	3 183 666	32,32	61 780	0,64	9 660 154	1970
1971	1 075 136	11,14	5 416 583	56,12	3 159 225	32,09	61 972	0,64	9 650 944	1971
1972	1 074 726	11,08	5 451 329	56,23	3 169 324	32,05	62 385	0,64	9 695 379	1972
1973	1 069 005	11,00	5 477 727	56,31	3 180 118	32,05	62 878	0,64	9 726 850	1973
1974	1 063 274	10,90	5 501 306	56,38	3 192 010	32,07	63 321	0,65	9 756 590	1974
1975	1 054 970	10,78	5 527 094	56,47	3 206 184	32,10	63 806	0,65	9 788 248	1975
1976	1 050 787	10,71	5 548 967	56,55	3 213 398	32,09	64 303	0,65	9 813 152	1976
1977	1 042 052	10,61	5 565 991	56,66	3 215 259	32,73	64 677	0,66	9 823 302	1977
1978	1 028 972	10,46	5 584 847	56,77	3 223 594	32,77	64 613	0,66	9 837 413	1978
1979	1 015 710	10,32	5 600 903	56,91	3 225 041	32,77	64 578	0,66	9 841 654	1979
1980	1 008 715	10,24	5 618 952	57,02	3 227 443	32,75	64 625	0,66	9 855 110	1980

B. PER GESLACHT

Bevolking op 1 januari van de jaren	Brussels gewest		Vlaams gewest		Waals gewest (waarvan + Duits taalgebied)				Totale bevolking op 1 januari	
	M	V	M	V	M	V	M	V	M	V
1962	471 510	551 285	2 513 758	2 550 216	1 511 592	1 591 380	28 170	29 527	4 496 860	4 692 881
1963	475 530	554 163	2 537 183	2 572 364	1 516 792	1 595 382	28 435	29 743	4 529 505	4 721 909
1964	482 571	557 952	2 563 633	2 596 962	1 524 921	1 602 087	28 794	29 986	4 571 125	4 757 001
1965	493 393	564 530	2 594 657	2 623 034	1 539 810	1 612 676	29 103	30 246	4 627 860	4 800 240
1966	497 526	568 395	2 617 478	2 647 080	1 546 821	1 621 934	29 374	30 527	4 661 825	4 837 409
1967	502 321	572 265	2 638 461	2 669 838	1 546 654	1 626 841	29 695	30 842	4 687 436	4 868 944
1968	504 181	575 000	2 657 419	2 690 620	1 546 616	1 631 765	29 882	31 111	4 708 216	4 897 385
1969	502 948	574 187	2 668 142	2 705 436	1 546 800	1 634 497	30 161	31 319	4 717 790	4 914 120
1970	500 838	572 273	2 682 557	2 720 820	1 546 248	1 637 418	30 257	31 523	4 729 643	4 930 511
1971	501 869	573 267	2 687 386	2 729 197	1 532 611	1 626 614	30 309	31 663	4 721 866	4 929 078
1972	502 455	572 271	2 704 569	2 746 760	1 537 639	1 631 685	30 528	31 857	4 744 663	4 950 716
1973	499 897	569 108	2 716 830	2 760 897	1 543 203	1 636 915	30 803	32 075	4 759 930	4 966 920
1974	497 664	565 610	2 728 114	2 773 192	1 548 625	1 643 385	31 101	32 220	4 774 403	4 982 187
1975	494 872	560 098	2 741 173	2 785 921	1 556 097	1 650 087	31 356	32 450	4 792 142	4 996 106
1976	493 856	556 951	2 752 129	2 796 838	1 559 269	1 654 129	31 582	32 721	4 805 234	5 007 918
1977	490 066	551 986	2 759 486	2 806 505	1 558 913	1 656 346	31 788	32 889	4 808 465	5 014 837
1978	483 927	545 045	2 767 406	2 817 441	1 562 724	1 660 870	31 809	32 804	4 814 057	5 023 356
1979	476 883	538 827	2 773 929	2 826 974	1 562 930	1 662 111	31 794	32 784	4 813 742	5 027 912
1980	473 788	534 927	2 781 332	2 837 620	1 563 824	1 663 619	31 872	32 753	4 818 944	5 036 166

8.- LOOP VAN DE BEVOLKING VAN HET RIJK SEDERT 1961

Jaren	Geboorten (werkelijke)				Sterfgevallen (werkelijke)				Natuurlijk accres	
	M	V	Totaal	Per 1 000 inwoners op 1 januari	M	V	Totaal	Per 1 000 inwoners op 1 januari	Totaal	Per 1 000 inwoners op 1 januari
1961	81 303	76 959	158 262	17,14	57 140	49 119	106 259	11,51	+ 52 003	+ 5,63
1962	79 344	74 994	154 338	16,79	53 497	52 048	111 545	12,14	+ 42 793	+ 4,65
1963	81 355	76 841	158 196	17,10	61 841	53 777	115 618	12,50	+ 42 578	+ 4,60
1964	82 328	78 043	160 371	17,19	58 642	50 760	109 342	11,72	+ 51 029	+ 5,47
1965	79 669	75 187	154 856	16,42	61 458	53 049	114 507	12,16	+ 40 349	+ 4,28
1966	77 249	73 387	150 636	15,86	61 139	53 418	114 557	12,06	+ 36 079	+ 3,80
1967	75 101	70 798	145 899	15,27	61 106	53 403	114 509	11,98	+ 31 390	+ 3,29
1968	72 520	68 722	141 242	14,70	64 493	56 782	121 275	12,62	+ 19 967	+ 2,08
1969	72 438	68 396	140 834	14,62	63 614	55 751	119 375	12,39	+ 21 459	+ 2,23
1970	72 553	68 466	141 119	14,56	63 074	55 814	118 888	12,27	+ 22 231	+ 2,29
1971	71 429	67 675	139 104	14,41	63 034	55 819	118 853	12,31	+ 20 251	+ 2,10
1972	69 189	65 248	134 437	13,87	62 093	54 650	116 743	12,04	+ 17 694	+ 1,83
1973	66 451	62 974	129 425	13,30	62 525	55 788	118 313	12,16	+ 11 112	+ 1,14
1974	63 354	59 801	123 155	12,62	60 970	55 069	116 039	11,89	+ 7 116	+ 0,73
1975	61 379	57 894	119 273	12,19	62 461	56 812	119 273	12,19	-	-
1976	61 880	58 592	120 472	12,28	62 234	56 531	118 765	12,10	+ 1 707	+ 0,18
1977	62 274	59 249	121 523	12,37	58 379	53 223	112 208	11,42	+ 9 315	+ 0,95
1978	62 429	59 554	121 983	12,39	60 106	54 954	115 060	11,59	+ 6 923	+ 0,70
1979	63 905	59 753	123 658	12,56	58 824	53 272	112 156	11,40	+ 11 502	+ 1,17

Jaren	Vestiging				Vertrek				Migratiesaldo Vestigingsoverschot + Vertrekoverschot -		Totaal accres Vermeerdering + Vermindering -		Jaren
	M	V	Totaal	Per 1 000 inwoners op 1 januari	M	V	Totaal	Per 1 000 inwoners op 1 januari	Totaal	Per 1 000 inwoners	Totaal	Per 1 000 inwoners op 1 januari	
1961 (1)	291 280	296 651	587 931	63,97	293 181	296 178	589 359	64,13	- 1 428	- 0,16	+ 50 575	+ 5,50	1961 (1)
1962	292 994	286 058	579 052	63,01	280 196	279 976	560 172	60,96	+ 18 880	+ 2,05	+ 61 673	+ 6,70	1962
1963	309 226	291 894	601 120	64,98	287 120	279 866	566 986	61,29	+ 34 134	+ 3,69	+ 76 712	+ 8,29	1963
1964	331 834	299 031	630 865	67,63	298 785	283 135	581 920	62,38	+ 48 945	+ 5,25	+ 99 974	+10,72	1964
1965	316 951	296 792	613 743	65,10	301 197	281 731	582 928	61,83	+ 30 785	+ 3,27	+ 71 134	+ 7,55	1965
1966	308 647	292 362	601 009	63,27	299 146	280 796	579 942	61,05	+ 21 057	+ 2,22	+ 57 146	+ 6,02	1966
1967	295 792	290 809	586 501	61,38	289 007	279 763	568 770	59,52	+ 17 831	+ 1,86	+ 49 221	+ 5,15	1967
1968	294 552	293 334	587 886	61,20	293 005	288 539	581 544	60,54	+ 6 342	+ 0,66	+ 26 309	+ 2,74	1968
1969	292 587	292 166	584 753	60,71	289 558	288 410	577 968	60,01	+ 6 785	+ 0,70	+ 28 244	+ 2,93	1969
1970 (2)	302 034	299 036	601 070	62,02	297 025	295 439	592 464	61,14	+ 8 606	+ 0,89	+ 30 837	+ 3,18	1970 (2)
1971	288 513	283 471	571 984	59,27	274 111	270 989	547 800	56,78	+ 24 184	+ 2,51	+ 44 435	+ 4,61	1971
1972	285 235	280 469	565 704	58,35	277 064	274 865	551 927	56,30	+ 13 777	+ 1,42	+ 31 471	+ 3,25	1972
1973	289 779	284 868	574 647	59,08	279 232	276 767	556 019	57,16	+ 18 628	+ 1,92	+ 29 746	+ 3,06	1973
1974	302 250	293 654	595 904	61,08	286 895	284 467	571 362	58,55	+ 24 542	+ 2,52	+ 31 658	+ 3,25	1974
1975	297 161	289 105	586 266	59,89	282 987	278 178	561 362	57,35	+ 24 904	+ 2,54	+ 24 904	+ 2,54	1975
1976	288 327	285 583	573 910	58,48	284 742	280 725	565 467	57,62	+ 8 443	+ 0,86	+ 10 150	+ 1,04	1976
1977	251 552	250 244	501 796	51,08	249 255	247 743	497 000	50,59	+ 4 796	+ 0,49	+ 14 111	+ 1,44	1977
1978	248 677	248 842	497 519	55,85	251 315	248 886	500 201	50,80	- 2 682	- 0,27	+ 4 241	+ 0,43	1978
1979	245 825	245 194	491 019	49,89	245 644	243 421	489 065	49,64	+ 1 254	+ 0,20	+ 13 456	+ 0,97	1979

(1) Exclusief de correctie (- 38 988) als gevolg van de telling op 31 december 1961.

(2) Exclusief de correctie (- 40 047) als gevolg van de telling op 31 december 1970.

TABEL VAN DE VOORNAAMSTE BEVOLKINGSGEGEVENS SEDERT 1970

N.B. Naast de hieronder vermelde referenties, kan eveneens het Statistisch Jaarboek van België en het Regionaal Jaarboek worden geraadpleegd.

A. Statistieken met als bron de bevolkingsdiensten van de gemeenten

Voorwerp	1970 berek.	1970 getelde	1971	1972	1973	1974	1975	1976	1977	1978	1979
1. Totale bevolking en loop van de bevolking											
a) staat per gemeente(2)	71/2	(1)	72/2	73/2	74/2	75/2	76/2	77/2	78/2	79/2	80/1
b) staat per arrondissement, provincie, gewest, kanton tot 1976 Samenvattende tabellen, percentages, enz.	71/3	72/3	72/3	73/4	{6-7/74 {74/4-2	75/4	76/4	77/4	78/4	79/1	80/2
2. Vreemde bevolking en loop van deze bevolking (7)	71/3		73/3(6)	73/4	75/1	75/4	76/4	77/4	78/4	79/4	beschikbaar
3. Migraties	71/4		73/3	73/4	75/1	75/4	76/4	78/1	79/1	beschikbaar	
4. Bevolking naar burgerlijke staat	-	73/1	75/4	75/4							
5. Bevolking naar leeftijd	72/3	{73/1(3) {74/3	73/3(3)	{73/4 {74/3	75/4	77/1	{77/1 {77/4	78/1	79/1	79/4	
6. Gezinnen	-	73/1(4)									
7. Grote agglomeraties	71/3	72/3	72/3	73/4	74/4-2	75/4	76/4	77/4			
8. Oppervlakte en bevolkingsdichtheid per gemeente									78/4	79/1	80/2

B. Statistieken met als bron de diensten van de burgerlijke stand van de gemeenten

Voorwerp	1970	1971	1972	1973	1974	1975	1976	1977	1978	1979
1. Geboorten	74/3	75/1	76/1	77/1	77/4	78/1	78/4	80/2		
2. Huwelijken en echtscheidingen	74/4-2	75/4	75/4	76/1	76/4	77/1	78/4	79/4	80/2	
3. Sterfgevallen	74/4-2	75/1	76/1	77/1	77/4	78/1	78/4			
4. Doodsoorzaken (=D.O.)	(2)									
a) lijst A (150 rubr.) 8e herz.	74/4-2	75/1	75/1	76/1	76/4	77/4	78/4			
b) lijst B (50 rubr.) 8e herz.	74/4-2	75/1	75/1	77/1	77/4	78/1	78/4			
c) lijst WGO 8e herz. gedetailleerde lijst gespec. brochure	D.O.nr 1	D.O.nr 2	D.O.nr 3	D.O.nr 4	D.O.nr 5	D.O.nr 6	D.O.nr 7			
C. Andere statistieken										
Schoolbevolking (t-1/t) (exclusief technisch en kunstonderwijs)	74/1	75/3	76/3	77/3	78/3	77/3				
Typologie			74/3	74/4-2	75/4	76/4	77/4			
Gemiddelde leeftijd, medianleeftijd en seniliteitscoëfficiënt	77/4	77/4	77/4	77/4	77/4	77/4	79/4			
Gemiddelde levensduur	{71/4 {75/4						79/4			
Bevolkingsprognoses	71/3					76/6	(8)			
Sterftetafels (1968-72) (1972-76)	(5)				(9)					

(1) Is alleen verschenen in het Belgisch Staatsblad van 2 september 1972.

(2) Tot in 1967 zijn deze statistieken gepubliceerd in een speciale brochure, welke terug verschijnt vanaf 1970.

(3) Definitieve cijfers voor het Rijk vindt men in nr 74/3; voor de arrondissementen, provincies en gewesten, zie Statistisch Tijdschrift 2/73 en 1/74.

(4) Voor de definitieve cijfers, zie Statistisch Tijdschrift 4/73.

(5) Statistische Studien nr 35 of Statistisch Tijdschrift nr 3/75; voor de gewesten nr 9/75.

(6) De cijfers van de vreemde bevolking op 1 december 1971 zijn gepubliceerd in het Statistisch Jaarboek van België 1973 blz. 20 en 21 en in de algemene gegevens van de nrs 74/3; 74/4/2; 75/3 van de Bevolkingsstatistieken.

(7) De cijfers van de bevolking van Belgische nationaliteit (zie ook "algemene gegevens") en van de loop van de Belgische bevolking zijn sinds 1971 in de Statistische Jaarboeken gepubliceerd.

(8) Speciale studie "Bevolkingsvooruitzichten 1976-2000".

(9) Beschikbaar.

