

BEVOLKINGS - STATISTIEKEN

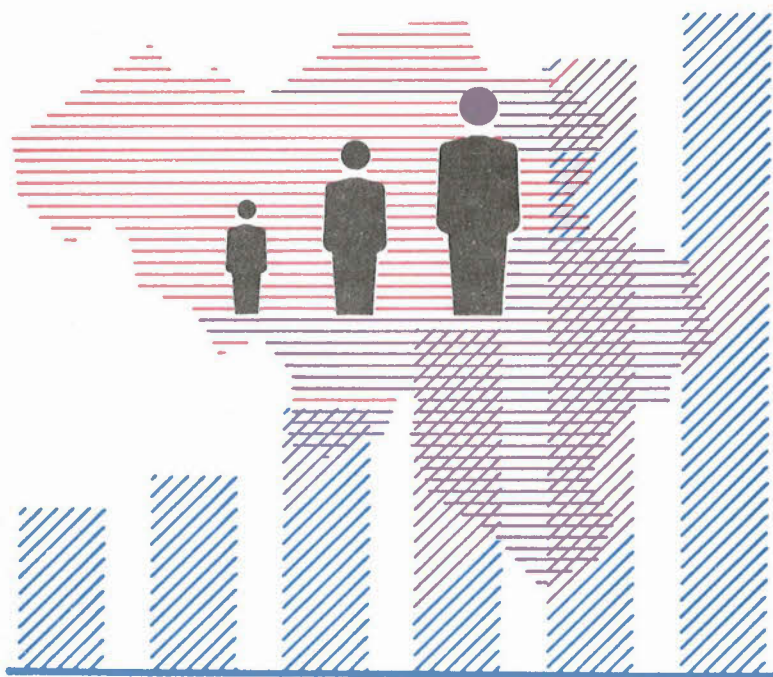

1979

Nr. 4

NATIONAAL INSTITUUT VOOR DE STATISTIEK

KONINKRIJK BELGIE

MINISTERIE VAN ECONOMISCHE ZAKEN

BEVOLKINGS - STATISTIEKEN

1979

Nr. 4

Abonnement : België : 170 F per jaar
Buitenland : 200 F per jaar

Dit nummer : België 55 F
Buitenland : 70 F

Dit tijdschrift is verkrijgbaar bij het **NATIONAAL INSTITUUT VOOR DE STATISTIEK**
Leuvenseweg 44 - 1000 Brussel
Rekening nr 000-2005886-23

Verklarende noten

Huwelijken

De statistiek van de huwelijken omvat al de huwelijken voltrokken voor de beambten van de burgerlijke stand van de Belgische gemeenten. Zijn dus niet inbegrepen : de huwelijken die in het buitenland, in de consulaten of in het buitenland gelegerde Belgische korpsen en die welke op het Belgische grondgebied door beambten van de burgerlijke stand met extraterritorialiteitsstatuut, werden voltrokken.

Tabellen - De indeling van de huwelijken in tabel 1 is, volgens bovenstaande bepaling, een statistiek van de 1, 2 en 3 feitelijke huwelijken; dezelfde huwelijken worden in tabel 2 en 3 ingedeeld naar verblijfplaats van de echtgenoten vóór het huwelijk.

Tabel 9 - De leeftijd van de man stemt overeen met het midden van de volgende leeftijdsklassen : 18 tot 19 jaar, 20 jaar, 21 tot 24 jaar, 25 tot 29 jaar, 30 tot 34 jaar, 35 tot 39 jaar, 40 tot 44 jaar, 45 tot 49 jaar, 50 tot 59 jaar, 60 tot 69 jaar, 70 tot 79 jaar.

Tabel 10 - De leeftijd van de vrouw stemt overeen met het midden van de volgende leeftijdsklassen : 15 tot 19 jaar, 20 jaar, 21 tot 24 jaar, enz...

Echtscheidingen

De statistiek van de echtscheidingen omvat al de echtscheidingen die tijdens het beschouwde jaar, in de huwelijksregisters van de Belgische gemeenten werden opgetekend; deze vermelding wordt alleen opgenomen wanneer ten minste één van de partijen de overschrijving van het vonnis in het echtscheidingsregister vraagt binnen de twee maanden volgend op de definitieve beslissing. Deze vermelding en overschrijving gebeurt in de registers van de burgerlijke stand van de gemeente waar het huwelijk gesloten werd (wanneer het huwelijk in het buitenland was aangegaan in de registers van de gemeente Brussel - eerste district).

Deze omschrijving omtrent de inhoud van de statistiek maakt het duidelijk waarom het aantal overgeschreven echtscheidingen van een bepaald jaar niet overeenstemt met het aantal in de gerechtelijke statistiek getelde vonnissen van echtscheiding tijdens hetzelfde jaar. Er treedt inderdaad een verschuiving in de tijd op terwijl sommige vonnissen niet overgeschreven worden wegens sterfgeval, verzoening, enz. Bovendien is het de rechtbank, waaronder de gemeenten van gewoon verblijf van de verweerder ressorteert, die bevoegd is,

In de tabellen 24 tot 39 gaat het dus niet over "werkelijke" doch wel over "feitelijke" echtscheidingen

Loop van de bevolking van vreemde nationaliteit

De gegevens over de loop van de bevolking van vreemde nationaliteit over een jaar worden opgesteld door de betrokken gemeentediensten op grond van de opnemingen in en de afvoeringen van de bevolkings- en vreemdelingenregisters van elke gemeente.

Zij hebben betrekking op de vreemdelingen die hun gewoon verblijf in de gemeente hebben (werkelijke bevolking).

Komen nochtans niet in aanmerking voor het berekenen van die bevolking, enerzijds de buitenlandse diplomaten, de buitenlandse personeelsleden van bepaalde internationale organisaties, zoals de Europese Economische Gemeenschap, Euratom, E.G.K.S. en de buitenlandse gezinsleden van voornoemde personen en anderzijds de vreemde militairen van de in België gevestigde bases. Worden echter meegeteld : de leden van de gezinnen van de hierboven vermelde militairen en het burgerlijk personeel van die bases.

De cijfers van de werkelijke geboorten en sterfgevallen die aangewend worden bij de berekening van de loop van de bevolking van vreemde nationaliteit wijken ieder jaar in geringe mate af van de overeenstemmende cijfers bekomen uit de individuele akten van de burgerlijke stand, hoofdzakelijk omdat de geboorten en overlijdens van levendgeboren maar levenloos aangegeven kinderen in de bevolkingsregisters buiten beschouwing blijven.

INHOUDSOPGAVE

Verklarende noten

<u>Algemene gegevens</u>	5	19. Huwelijken van Belgen en vreemdelingen (jaren 1968 tot 1977)	82
1. Bevolking per gemeente op 1 januari 1979 Oppervlakte en bevolkingsdichtheid	6	20. Nationaliteit van de vreemde mannen die een Belgische vrouw gehuwd hebben (jaren 1973 tot 1977)	82
2. Bevolking per arrondissement, provincie en gewest op 1 januari 1977, 1978 en 1979	19	21. Nationaliteit van de vreemde vrouwen die een Belgische man gehuwd hebben (jaren 1973 tot 1977)	82
3. Belgische en vreemde bevolking per arrondissement, provincie en gewest op 1 januari 1979	20	22. Verhoudingsgewijze indeling van de huwelijken naar het beroep van de echtgenoten	83
4. Proportionele belangrijkheid van het natuurlijk accres, migratiesaldo en totaal accres in 1977, 1978 en 1979	21	23. Huwelijken naar het beroep en de sociale stand van de echtgenoten	84
5. Gemiddelde leeftijd, mediaanleeftijd en seniliteitscoëfficiënt	22	24. Echtscheidingen per arrondissement, provincie en gewest (jaren 1974 en 1977)	86
6. Gemiddelde levensduur (= gemiddeld aantal nog te leven jaren) = levensverwachting	23	25. Echtscheidingen naar de leeftijd van de gescheidenen (perioden 1920 tot 1970, jaren 1971 tot 1977)	87
7. Bevolking naar leeftijd en geslacht op 1 januari 1977 en op 1 januari 1979 (raming), per provincie en gewest	25	26. Procentuele indeling van de echtscheidingen naar de leeftijd van de gescheidenen (perioden 1920 tot 1970, jaren 1971 tot 1977)	87
<u>Huwelijken en echtscheidingen in 1977</u>	51	27. Mediaanleeftijd van de gescheidenen (jaren 1967 tot 1977)	88
1. Huwelijken per arrondissement, provincie en gewest (jaren 1974 tot 1977)	52	28. Mediaanduur van de ontbonden huwelijken (jaren 1967 tot 1977)	88
2. Huwelijken naar de gewone verblijfplaats van de echtgenoten	53	29. Echtscheidingen naar de leeftijd en de burgerlijke staat vóór het laatste ontbonden huwelijk van de gescheidenen	88
3. Huwelijken naar de gewesten waar de echtgenoten woonden vóór het huwelijk	53	30. Echtscheidingen naar de duur van het ontbonden huwelijk (perioden 1940 tot 1970, jaren 1971 tot 1977)	89
4. Huwelijken naar de vorige burgerlijke staat van de echtgenoten (jaren 1968 tot 1977)	54	31. Procentuele indeling van de echtscheidingen naar de duur van het ontbonden huwelijk (perioden 1940 tot 1970, jaren 1971 tot 1977)	89
5. Huwelijken naar de leeftijd van de echtgenoten (jaren 1968 tot 1977)	55	32. Echtscheidingen per provincie en gewest naar de leeftijd van de gescheidenen	90
6. Huwelijken naar de leeftijd van de echtgenoten en hun vorige burgerlijke staat (jaren 1968 tot 1977)	56	33. Echtscheidingen naar de leeftijd van de gescheiden vrouw en de duur van het ontbonden huwelijk	97
7. Gemiddelde leeftijd en mediaanleeftijd van de echtgenoten (jaren 1968 tot 1977)	57	34. Echtscheidingen naar de leeftijd van de gescheiden man en de duur van het ontbonden huwelijk	98
8. Gemiddelde leeftijd van de echtgenoten naar hun vorige burgerlijke staat (jaren 1975 tot 1977)	57	35. Echtscheidingen naar geboortejaar, leeftijd en geslacht van de gescheidenen	99
9. Gemiddelde leeftijd van de vrouw ten opzichte van de leeftijd van de man (jaren 1975 tot 1977)	57	36. Echtscheidingen naar het beroep en de sociale stand van de gescheidenen	100
10. Gemiddelde leeftijd van de man ten opzichte van de leeftijd van de vrouw (jaren 1975 tot 1977)	57	37. Echtscheidingen naar de eisende partij en het aantal minderjarige kinderen ten laste	102
11. Huwelijken naar de gemiddelde leeftijd en de vorige burgerlijke staat van de echtgenoten	57	38. Echtscheidingen naar de eisende partij en naargelang een vonnis van scheiding van tafel en bed er al dan niet aan voorafgegaan is	102
12. Huwelijken naar de respectieve leeftijd van de echtgenoten en hun vorige burgerlijke staat (algemeen overzicht van de schikking van de volgende tabellen)	57	39. Algemene evolutie van de echtscheidingen en de scheidingen van tafel en bed (jaren 1957 tot 1977)	102
13. Huwelijken naar geboortejaar, leeftijd en vorige burgerlijke staat van de echtgenoten	66	<u>Loop van de bevolking van vreemde nationaliteit in 1978/193</u>	
14. Huwelijken naar de respectieve leeftijd van de echtgenoten, per provincie en gewest	71	1. Loop van de bevolking van vreemde nationaliteit	105
15. Huwelijken per maand, provincie en gewest	77	2. Loop van de bevolking van vreemde nationaliteit per arrondissement, per provincie en per gewest	106
16. Huwelijken per maand (jaren 1968 tot 1977)	77	3. Loop van de bevolking van vreemde nationaliteit naar geslacht, per arrondissement, provincie en gewest	108
17. Huwelijken naar de respectieve nationaliteit van de echtgenoten	78	4. Aantal vreemdelingen in de provincies, arrondissementen en gewesten	110
18. Huwelijken naar nationaliteit, leeftijd en vorige burgerlijke staat van de echtgenoten	80		

5. Aantal vreemdelingen voor 10 000 inwoners per arrondissement, provincie en gewest	111	9. Vergelijking van het aantal sterfgevallen van vreemde nationaliteit met het totaal aantal sterfgevallen - Per provincie en gewest	113
6. Loop van de bevolking van vreemde nationaliteit sinds 1 januari 1971	112	10. Vergelijking van het natuurlijk accres van de vreemdelingen met het totaal natuurlijk accres - Per provincie en gewest	113
7. Aantal vreemdelingen per gewest sinds 1 januari 1971	112	11. Vreemdelingenmigratiesaldo - Per provincie en gewest	113
8. Vergelijking van het aantal geboorten van kinderen van vreemde nationaliteit met het totaal aantal geboorten - Per provincie en gewest	113		

Tabel van de voornaamste bevolkingsgegevens sedert 1970

115

Auteursrecht voorbehouden

Het reproduceren van de inhoud van deze publicatie is niet toegestaan, noch geheel, noch gedeeltelijk, noch in de oorspronkelijke, noch in de bewerkte vorm, tenzij met schriftelijke machtiging vanwege het Nationaal Instituut voor de Statistiek.

Het gebruiken van de inhoud van deze publicatie als toelichting of bewijsvoering in een artikel, een boekbespreking of een boek is toegestaan, mits de bron duidelijk en nauwkeurig wordt vermeld.

Algemene gegevens

1.- BEVOLKING VAN DE GEMEENTEN OP 1 JANUARI 1979, OPPERVLAKTE
GRONDGEBIED EN BEVOLKINGSDICHTHEID (1)

CODE	GEMEENTEN	BEVOLKING	OPPERVLAKTE ha a ca	DICHTHEID ² inw./km ²
11001	AARTSELAAR	11508	1092 12 75	1053,72
11002	ANTWERPEN	197305	13969 66 19	1412,38
11003	BERCHEM	46675	579 81 23	8050,02
11004	BOECHOUT	10428	2068 73 49	504,08
11005	BOOM	15014	736 77 54	2037,80
11006	BORGERHOUT	45035	391 30 03	11509,06
11007	BORSBEEK	8083	392 16 34	2061,13
11008	BRASSCHAAT	31476	3848 62 38	817,85
11009	BRECHT	15791	9085 57 69	173,80
11012	DEURNE	79323	1309 45 62	6057,71
11013	EDEGEM	23294	865 12 67	2692,55
11014	EKEREN	30092	1699 34 42	1770,80
11016	ESSEN	12148	4748 08 22	255,85
11018	HEMIKSEM	10390	543 88 02	1910,35
11019	HOBOKEN	34013	1067 94 89	3184,89
11021	HOVE	6996	598 71 98	1168,49
11022	KALMTHOUT	14777	5944 56 94	248,58
11023	KAPellen	14220	2937 24 89	484,13
11024	KONTICH	17881	2366 44 64	755,61
11025	LINT	5374	557 56 03	963,84
11028	MERKSEM	41057	828 18 40	4957,47
11029	MORTSEL	27022	778 65 39	3470,35
11030	NIEL	8590	526 94 99	1630,14
11035	RANST	13750	4366 93 94	314,87
11037	RUMST	13286	1974 09 51	673,02
11038	SHELLE	7246	780 31 86	928,60
11039	SCHILDE	16260	3591 19 09	452,77
11040	SCHOTEN	31133	2955 86 26	1053,26
11044	STABROEK	13539	2228 36 06	607,58
11049	MALLE	10323	5155 75 89	200,22
11050	WIJNEGEM	8333	785 20 64	1061,25
11051	WILRIJK	43427	1360 45 07	3192,10
11052	WOMMELGEM	10107	1300 01 24	777,45
11053	WUUSTHEZEL	12322	8943 94 11	137,77
11054	ZANDHOVEN	9199	4003 52 26	229,77
11055	ZOERSEL	13863	3912 77 32	354,30
11056	ZWIJNDRECHT	16506	1781 62 69	926,46
11		925786	100077 00 68	925,07
12002	BERLAAR	9424	2459 02 67	383,24
12005	BONHEIDEN	12113	2940 34 37	411,96
12007	BORNEM	17815	4575 07 26	389,39
12009	DUFFEL	14429	2271 68 90	635,17
12014	HEIST-OP-DEN-BERG	34420	8638 27 25	398,46
12021	LIER	31450	4970 69 88	632,71
12025	MECHELEN	77989	6538 21 97	1192,82
12026	NIJLEN	18557	3915 10 64	473,98
12029	PUTTE	13921	3495 69 07	398,23
12030	PUURS	14995	3339 92 38	448,96
12034	SINT-AMANDS	7032	1556 90 76	451,66
12035	SINT-KATELIJNE-WAVER	17251	3609 52 47	477,93
12040	WILLEBROEK	22366	2739 19 64	816,52
12		291762	51049 67 26	571,52
13001	ARENDONK	10381	5539 08 98	187,41

(1) Deze tabel die reeds gepubliceerd werd in "Bevolkingsstatistieken 1979 nr 1" wordt in deze brochure opnieuw opgenomen omdat de aanpassing van bepaalde kadastrale oppervlakten een wijziging in de overeenkomstige bevolkingsdichtheden ten gevolge heeft.

1.- (vervolg)

7

CODE	GEMEENTEN	BEVOLKING	OPPERVLAKTE ha a ca	DICHTHEID ² inw. /km
13002	BAARLE-HERTOG	2135	747 62 09	285,57
13003	BALEN	17983	7290 06 24	246,68
13004	BEERSE	12445	3750 73 88	331,80
13006	DESSEL	7963	2702 93 63	294,61
13008	GEEL	31054	10983 68 45	282,73
13010	GROBBENDONK	8472	2840 58 53	298,25
13011	HERENTALS	23601	4771 47 94	494,63
13012	HERENTHOUT	7164	2347 93 20	305,12
13013	HERSELT	11124	5230 89 19	212,66
13014	HOOGSTRATEN	14084	10532 63 18	133,72
13016	HULSHOUT	6942	1736 61 72	399,74
13017	KASTERLEE	14457	7150 30 30	202,19
13053	LAAKDAL	13045	4249 72 75	306,96
13019	LILLE	11439	5941 65 37	192,52
13021	MEERHOUT	8553	3627 92 40	235,75
13023	MERKSPLAS	5859	4454 89 01	131,52
13025	MOL	29453	11421 70 89	257,87
13029	OLEN	8765	2319 52 46	377,88
13031	OUJ-TURNHOUT	10275	3886 89 35	264,35
13035	RAVELS	10149	9492 22 06	106,92
13036	RETIE	8008	4034 42 63	167,30
13037	RIJKEVORSEL	8917	4676 92 99	190,66
13040	TURNHOUT	37780	5605 89 43	673,93
13044	VORSELAAR	5924	2762 73 58	214,43
13046	VOSSELAAR	8477	1185 69 27	714,94
13049	WESTERLO	18946	5513 81 37	343,61
13		353475	135598 60 89	260,67
1		1571023	286725 28 83	547,91
21001	ANDERLECHT	97063	1774 54 27	5469,75
21004	BRUSSEL	145710	3292 96 95	4424,88
21009	ELSENE	78486	634 53 68	12369,02
21005	ETTERBEEK	46490	315 52 12	14734,35
21006	EVERE	29888	508 69 09	5875,47
21008	GANSHOREN	21759	245 34 43	8868,76
21010	JETTE	40855	504 36 31	8100,32
21011	KOEKELBERG	16155	117 34 71	13766,85
21002	ODERGEM	31291	903 42 13	3463,61
21015	SCHAARBEEK	108953	815 16 38	13365,78
21003	SINT-AGATHA-BERCHEM	18598	294 92 86	6305,93
21013	SINT-GILLIS	48930	252 44 52	19382,42
21012	SINT-JANS-MOLENBEEK	70693	589 46 13	11992,81
21014	SINT-JOOST-TEN-NODE	22145	113 35 49	19535,99
21018	SINT-LAMBRECHTS-WOLUWE	46441	722 60 72	6426,87
21019	SINT-PIETERS-WOLUWE	39151	885 12 23	4423,23
21016	UKKEL	76355	2290 56 32	3333,46
21007	VORST	51434	624 73 39	8232,95
21017	WATERMAAL-BOSVOORDE	25313	1293 23 75	1957,34
21		1015710	16178 35 48	6278,20
23002	ASSE	26245	4962 98 12	528,82
23003	BEERSEL	20526	3000 29 82	684,13
23009	BEVER	1671	1977 22 01	84,51
23016	DILBEEK	34862	4117 53 48	846,67
23098	DROGENBOS	4903	248 41 74	1973,69

1.- (vervolg)

CODE	GEMEENTEN	BEVOLKING	OPPERVLAKTE ha a ca	DICHTHEID ₂ inw./km
23023	GALMAARDEN	7005	3496 85 28	200,32
23024	GOOIK	7592	3969 05 90	191,28
23025	GRIMBERGEN	31459	3859 17 44	815,17
23027	HALLE	32133	4439 77 61	723,75
23030	HEKELGEM	11032	1768 25 23	623,89
23032	HERNE	6144	4462 97 08	137,67
23033	HOEILAART	8584	2044 26 39	419,91
23038	KAMPENHOUT	8550	3350 56 23	255,18
23039	KAPELLE-OP-DEN-BOS	8203	1532 23 35	535,36
23099	KRAAINEM	11817	580 58 47	2035,36
23104	LENNIK	7819	3079 98 48	253,86
23044	LIEDEKERKE	11632	1051 45 18	1106,28
23100	LINKEBEEK	4838	415 00 86	1165,76
23045	LONDERZEEL	16610	3618 62 58	459,01
23047	MACHELEN	11410	1150 77 28	991,51
23050	MEISE	13621	3480 34 16	391,37
23052	MERCHTEM	12896	3670 71 02	351,32
23060	OPWIJK	11232	1969 73 93	570,23
23062	OVERIJSE	20583	4445 14 82	463,04
23064	PEPINGEN	3545	3603 65 18	98,37
23097	ROOSDAAL	9755	2128 19 27	458,37
23101	SINT-GENESIUS-RODE	16466	2277 04 14	723,13
23077	SINT-PIETERS-LEEUV	27952	4037 68 27	692,28
23081	STEENOKKERZEEL	9279	2344 82 77	395,72
23086	TERNAT	11823	2448 07 02	482,95
23088	VILVOORDE	34091	2156 55 24	1580,81
23102	WEMMEL	13487	874 22 52	1542,74
23103	WEZEMBEEK-OPPEM	11738	681 76 73	1721,70
23094	ZAVENTEM	24968	2762 29 33	903,89
23096	ZEMST	16460	4284 73 73	384,15
23		510931	94291 00 66	541,86
24001	AARSCHOT	25987	6249 59 54	415,82
24007	BEGIJNENDIJK	7603	1761 82 77	431,54
24008	BEKKEVOORT	5432	3716 85 53	146,15
24009	BERTEM	7546	2982 72 41	252,99
24011	BIERBEEK	7410	3980 15 68	186,17
24014	BOORTMEERBEEK	9391	1852 52 67	506,93
24016	BOUTERSEM	6307	3108 01 63	202,93
24020	DIEST	20322	5820 14 06	349,17
24028	GEETBETS	5539	3517 96 58	157,45
24030	GLABBEEK-ZURBEMDE	4773	2677 66 00	178,25
24033	HAACHT	10930	3048 73 44	358,51
24038	HERENT	14869	3264 79 87	455,43
24041	HOEGAARDEN	5584	3389 25 40	164,76
24043	HOLSBEEK	7147	3848 64 89	185,70
24045	HULDENBERG	6783	3961 90 15	171,21
24048	KEERBERGEN	8508	1842 17 19	461,85
24054	KORTENAKEN	7636	4907 08 10	155,61
24055	KORTENBERG	14066	3451 65 08	407,52
24059	LANDEN	14041	5403 70 59	259,84
24062	LEUVEN	86468	5663 10 09	1526,87
24133	LINTER	6624	3637 91 44	182,08
24066	LUBBEEK	10884	4580 14 04	237,63
24086	OD-HEVERLEE	7861	3099 98 76	253,58

1.- (vervolg)

CODE	GEMEENTEN	BEVOLKING	OPPERVLAKTE ha a ca	DICHTHEID ² inw./km ²
24094	ROTSELAAR	10677	3757 58 48	284,15
24134	SCHERPENHEUVEL-ZICHEM	20615	5046 63 96	408,49
24104	TERVUREN	17990	3293 56 48	546,22
24135	TIELT-WINGE	8188	4420 37 26	185,23
24107	TIENEN	32815	7178 93 39	457,10
24109	TREMELO	10037	2156 29 33	465,47
24130	ZOUTLEEUW	7869	4669 86 20	168,51
24		409902	116289 81 01	352,48
25005	BEVEKOM	4987	3858 57 23	129,24
25117	CHASTRE	4025	3128 88 45	128,64
25018	CHAUMONT-GISTOUX	6022	4807 36 94	125,27
25023	COURT-SAINT-ETIENNE	7059	2662 87 88	265,09
25014	EIGENBRAKEL (1)	28634	5199 02 26	550,76
25048	GELDENAKEN	8883	7334 32 41	121,12
25031	GENEPIEN	11360	8956 43 71	126,84
25037	GRAVEN	8593	5545 12 60	154,96
25118	HELECINE	2854	1661 84 95	171,74
25043	INCOURT	3104	3881 08 54	79,98
25044	ITTER	4812	3491 50 14	137,82
25015	KASTEELBRAKEL	7232	2280 05 81	317,18
25119	LASNE	10576	4708 94 52	224,59
25068	MONT-SAINT-GUIBERT	4062	1863 45 68	217,98
25072	NIJVEL	21096	6060 23 64	348,11
25120	ORP-JAUCHE	6140	5049 30 30	121,60
25121	OTTIGNIES-LOUVAIN-L-NVE (1)	17189	3305 52 16	520,01
25084	PERWIJS	5810	5082 39 24	114,32
25122	RAMILLIES	3949	4867 36 06	81,13
25123	REBECQ (1)	8867	3907 92 43	226,90
25091	RIXENSART	19051	1753 02 71	1086,75
25050	TERHULPEN	6932	1559 42 41	444,52
25105	TUBEKE (1)	19198	3267 91 45	587,47
25107	VILLERS-LA-VILLE	7340	4745 19 52	154,68
25124	WALHAIN	4271	3792 34 98	112,62
25110	WATERLOO (1)	24400	2102 53 72	1160,50
25112	WAVER	23949	4178 99 55	573,08
25	(1)	280395	109051 69 29	257,12
2	(1)	2216938	335810 86 44	660,17
31003	BEERNEM	13149	7167 21 04	183,46
31004	BLANKENBERGE	14533	1741 16 91	834,67
31005	BRUSSE	118524	12805 54 22	925,57
31006	DAMME	9461	8962 39 53	105,56
31012	JABBEKE	10309	5370 58 23	191,95
31043	KNOKKE-HEIST	28721	5695 74 47	504,25
31022	OOSTKAMP	19478	7962 74 69	244,61
31033	TORHOUT	17116	4522 86 59	378,43
31040	ZEDELGEM	19046	6031 35 00	315,78
31042	ZUIENKERKE	2324	4886 96 84	47,56
31		252661	65146 57 52	387,83
32003	DIKSMUIDE	15450	14939 82 70	103,41
32006	HOUTHULST	8923	5591 34 11	159,59
32010	KOEKELARE	7512	3918 60 61	191,70
32011	KORTENMARK	12483	5499 66 14	226,98

CODE	GEMEENTEN	BEVOLKING	OPPERVLAKTE ha a ca	DICHTHEID inw./km ²
32030	LO-RENINGE	3211	6295 13 89	51,01
32		47579	36244 57 45	131,27
33039	HEUVELLAND	8612	9424 74 53	91,38
33011	IEPER	34330	13061 12 87	262,84
33040	LANGEMARK-POELKAPELLE	7278	5252 88 55	138,55
33016	MESEN	1053	357 76 75	294,33
33021	POPERINGE	19850	11933 77 87	166,33
33041	VLETEREN	3777	3813 77 82	99,04
33029	WERVIK	18151	4361 16 18	416,20
33037	ZONNEBEKE	11086	6757 10 40	164,06
33		104137	54962 34 97	189,46
34002	ANZEGEM	12957	4178 42 20	310,09
34003	AVELGEM	8550	2178 45 13	392,48
34009	DEERLIJK	10732	1679 85 99	638,86
34013	HARELBEKE	25096	2912 16 06	861,77
34022	KORTRIJK (1)	76774	8009 92 71	958,48
34023	KUURNE	12532	1000 76 80	1252,24
34025	LENDELEDE	5205	1314 68 12	395,91
34027	MENEN	34181	3319 31 82	1029,76
34043	SPIERE-HELKIJN	1829	1077 50 84	169,74
34040	WAREGEM	31712	4491 75 72	706,00
34041	WEVELGEM	28915	3856 51 40	749,77
34042	ZWEVEGEM	22667	6323 86 20	358,44
34	(1)	271150	40343 22 99	672,11
35002	BREDENE	10396	1308 20 76	794,68
35029	DE HAAN	8347	4223 34 60	197,64
35005	GISTEL	9231	4224 96 74	218,49
35006	ICHTEGEM	12081	4533 89 45	266,46
35011	MIDDELKERKE	14289	7563 46 86	188,92
35013	OOSTENDE	70428	3764 58 93	1870,80
35014	OUDENBURG	8039	3537 57 03	227,25
35		132811	29156 04 37	455,51
36006	HOOGLEDE	8791	3783 80 97	232,33
36007	INGELMUNSTER	10474	1615 84 07	648,21
36008	IZEGEM	26233	2484 94 25	1055,68
36010	LEDEGEM	9162	2475 74 51	370,07
36011	LICHTERVELDE	7764	2592 51 65	299,48
36012	MOORSLEDE	10747	3534 18 79	304,09
36015	ROESELARE	51541	6052 69 22	851,54
36019	STADEN	11112	4623 83 74	240,32
36		135824	27163 57 20	500,02
37020	ARDOOIE	9357	3456 84 63	270,68
37002	DENTERGEM	7270	2598 95 66	279,73
37007	MEULEBEKE	10478	2934 99 92	357,00
37010	OOSTROZEBEKE	6667	1663 28 20	400,83
37011	PITTEM	6209	3440 79 13	180,45
37012	RUISELEDE	5102	3020 18 30	168,93
37015	TIELT	19033	6850 81 91	277,82
37017	WIELSBEKE	8195	2095 30 12	391,11
37018	WINGENE	12332	6838 99 07	180,32

CODE	GEMEENTEN	BEVOLKING	OPPERVLAKTE			DICHTHEID ² inw./km
			ha	a	ca	
37		84643	32900	16	94	257,27
38002	ALVERINGEM	5439	8001	95	58	67,97
38008	DE PANNE	9633	2390	32	58	403,00
38014	KOKSIJDE	13019	4395	38	99	296,20
38016	NIEUWPOORT	8085	3101	09	70	260,71
38025	VEURNE	11255	9633	56	95	116,83
38		47431	27522	33	80	172,33
3	(1)	1076236	313438	85	24	343,36
41002	AALST	79972	7811	46	54	1023,78
41011	DENDERLEEUEW	16456	1387	72	63	1185,82
41082	ERPE-MERE	18795	3403	35	83	552,25
41018	GERAARDSBERGEN	30506	7972	99	96	382,62
41024	HAALTERT	17014	3019	56	39	563,46
41027	HERZELE	15831	4739	54	56	334,02
41034	LEDE	16987	2968	79	28	572,19
41048	NINOVE	33230	7258	00	47	457,84
41063	SINT-LIEVENS-HOUTEM	9295	2666	13	56	348,63
41081	ZOTTEGEM	25074	5662	80	54	442,78
41		263160	46890	39	76	561,22
42003	BERLARE	12026	3799	62	80	316,50
42004	BUGGENHOUT	12887	2530	32	18	509,30
42006	DENDERMONDE	40796	5514	35	34	739,81
42008	HAMME	22876	4037	87	17	566,54
42010	LAARNE	11064	3205	23	59	345,19
42011	LEBBEKE	17693	2724	75	76	649,34
42023	WAASMUNSTER	8176	3202	79	75	255,28
42025	WETTEREN	23513	3666	44	97	641,30
42026	NICHELEN	10512	2284	94	99	460,05
42028	ZELE	19610	3299	31	99	594,36
42		179153	34265	68	54	522,83
43002	ASSENEDE	13270	8721	80	39	152,15
43005	EKLO	19532	3005	09	84	649,96
43007	KAPRIJKE	6052	3370	17	91	179,58
43010	MALDEGEM (1)	21001	9444	27	66	222,37
43014	SINT-LAUREINS	6609	7456	54	34	88,63
43018	ZELZATE	13234	1371	09	56	965,21
43	(1)	79698	33368	99	70	238,84
44001	AALTER	15252	8191	04	04	186,20
44011	DEINZE	24509	7550	50	04	324,60
44012	DE PINTE	8286	1765	11	60	469,43
44013	DESTELBERGEN	15254	2661	59	23	573,12
44019	EVERGEM	28411	7488	49	17	379,40
44020	GAVERE	9907	3134	58	04	316,06
44021	GENT	243523	15632	40	69	1557,81
44029	KNESSELARE	7533	3727	53	51	202,09
44034	LOCHRISTI	15571	6032	54	96	258,12
44036	LOVENDEGEM	8024	1947	54	09	412,01
44040	MELLE	10144	1514	74	33	669,68
44043	MERELBEKE	19661	3664	06	97	536,59
44045	MOERBEKE	5359	3780	74	12	141,74

CODE	GEMEENTEN	BEVOLKING	OPPERVLAKTE			DICHTHEID inw./km ²
			ha	a	ca	
44048	NAZARETH	9041	3519	73	78	256,87
44049	NEVELE	10555	5189	76	82	203,38
44052	OOSTERZELE	11887	4310	79	78	275,75
44064	SINT-MARTENS-LATEM	7583	1434	35	25	528,67
44072	WAARSCHOOT	7540	2190	77	21	344,17
44073	WACHTEBEKE	6970	3453	15	09	201,84
44080	ZOMERGEM	7840	3876	57	08	202,24
44081	ZULTE	12734	3255	51	95	391,15
44		485584	94321	58	55	514,81
45059	BRAKEL	13963	5644	84	49	247,36
45062	HOREBEKE	1083	1119	34	93	168,22
45060	KLUISBERGEN	6253	3030	44	00	206,34
45017	KRUISSHOUTEM	7124	4673	60	94	152,43
45063	LIERDE	6079	2612	08	04	232,73
45064	MAAPKEDAL	6212	4561	52	97	136,18
45035	ODENAARDE	27222	6802	19	66	400,19
45041	ROHSE	24574	3446	41	89	713,03
45061	WORTEGEM-PETEGEM	5587	4196	67	14	133,13
45057	ZINGEM	6427	2399	35	21	267,86
45065	ZWALM	7101	3301	67	27	212,35
45		112505	41868	16	54	268,71
46003	BEVEREN	40203	15022	63	30	267,62
46013	KRUIBEKE	14694	3336	77	91	440,36
46014	LOKEREN	33008	6742	92	84	489,52
46020	SINT-GILLIS-WAAS	15328	5497	68	32	278,81
46021	SINT-NIKLAAS	67987	8275	86	66	821,51
46024	STEKENE	13700	4570	49	47	299,75
46025	TEMSE	23050	4005	52	13	575,46
46		207970	47451	90	63	438,27
4	(1)	1328070	298166	73	72	445,41
51004	AAT	24148	12710	24	71	189,99
51008	BELOEIL	13596	6153	17	99	220,96
51009	BERNISSART	12209	4344	82	74	281,00
51012	BRUGELETTE	3237	2861	15	46	113,14
51014	CHIEVRES	6044	4676	10	56	129,25
51017	ELZELE	5094	4468	93	94	113,99
51065	FRASNES-LEZ-ANVAING	10599	11242	43	42	94,28
51019	VLOESBERG	3061	2299	93	22	133,09
51		77988	48756	82	04	159,95
52074	AISEAU-PRESLES	10969	2227	21	22	492,50
52010	CHAPELLE-LEZ-HERLAIMONT	14369	1800	45	93	798,07
52011	CHARLEROI (1)	224229	10233	99	53	2191,02
52012	CHATELET	39084	2718	54	45	1437,66
52015	COURCELLES	30189	4436	68	30	680,44
52018	FARCIENNES	11709	1034	69	27	1131,64
52021	FLEURUS	23233	5917	17	69	392,64
52022	FONTAINE-L'EVEQUE	18813	2839	26	18	662,60
52025	GERPINNES	10672	4706	87	72	226,73
52075	LES BONS VILLERS (1)	7634	4255	49	17	179,39
52043	MANAGE	20908	1968	73	44	1062,00
52048	MONTIGNY-LE-TILLEUL (1)	10921	1508	85	57	664,15

CODE	GEMEENTEN	BEVOLKING	OPPERVLAKTE			DICHTHEID Inw./km ²
			ha	a	ca	
52055	PONT-A-CELLES	15272	5563	91	68	274,48
52063	SENEFFE	9437	6276	71	84	150,35
52	(1)	446539	55488	61	99	804,74
53053	BERGEN	97216	14704	79	16	661,12
53014	BOUSSU	22019	2008	38	35	1096,35
53082	COLFONTAINE	23034	1363	95	12	1688,77
53020	DOUR	17923	3331	68	43	537,96
53028	FRAMERIES	21548	2592	44	48	831,18
53039	HENSIES	7019	2602	86	27	269,66
53083	HONNELLES	5009	4365	38	26	114,74
53044	JURBEKE (1)	7494	5774	05	14	129,79
53046	LENS	3786	4920	50	42	76,94
53065	QUAREGNON	20379	1103	88	09	1846,12
53084	QUEVY	7429	6475	30	22	114,73
53068	QUIEVRAIN	7236	2122	59	96	340,90
53070	SAINT-GHISLAIN	21413	7007	08	81	305,59
53	(1)	261505	58372	92	71	447,99
54002	KOMEN	18285	6109	42	32	299,29
54007	MOESKROEN	54453	4009	47	12	1358,11
54		72738	10118	89	44	718,83
55050	ECAUSSINNES	9872	3476	89	28	283,93
55010	EDINGEN	9772	4057	49	64	240,84
55022	LÀ LOUVIERE	77527	6472	50	22	1197,79
55035	LE ROEULX	8087	4250	98	34	190,24
55023	LESSEN	16790	7225	31	27	232,38
55039	OPZULLIK	5545	6770	72	35	81,90
55004	'S GRAVENBRAKEL	16830	8467	81	77	198,75
55040	ZINNIK	23205	11030	57	92	210,37
55		167628	51752	30	79	323,90
56001	ANDERLUES	11704	1703	17	03	687,19
56005	BEAUMONT	5854	9301	46	23	62,94
56011	BINCHE	33840	6068	20	55	557,66
56016	CHIMAY	9206	19710	93	01	46,71
56022	ERQUELINNES	10309	4422	88	00	233,08
56085	ESTINNES	6555	7272	88	54	90,13
56029	FROIDCHAPELLE	2582	8621	56	91	29,95
56086	HAM-SUR-HEURE-NALINNES	11425	4562	48	80	250,41
56044	LOBBES	5006	3198	64	90	156,50
56049	MERBES-LE-CHATEAU	3790	3024	34	95	125,32
56051	MOMIGNIES	5363	8556	12	68	62,68
56087	MORLANWELZ	18257	2024	33	87	901,87
56088	SIVRY-RANCE	4226	7296	39	30	57,92
56078	THUIN	13366	7637	79	41	175,00
56		141483	93401	24	18	151,47
57003	ANTOING	8141	3113	56	10	261,47
57093	BRUNHAUT	7969	4610	48	62	172,85
57018	CELLES	5500	6713	44	75	81,93
57081	DOORNIK	69962	21375	68	60	327,30
57027	ESTAIMPUIS	10165	3175	58	08	320,10
57094	LEUZE-EN-HAINAUT	12968	7372	80	43	175,89

CODE	GEMEENTEN	BEVOLKING	OPPERVLAKTE			DICHTHEID ² inw./km ²
			ha	a	ca	
57095	MONT-DE-L'ENCLUS	3193	2696	92	96	118,39
57062	PECQ	5110	3291	41	78	155,25
57064	PERUWELZ	17013	6055	59	60	280,95
57072	RUMES	5392	2372	24	38	227,30
57		145413	60777	75	30	239,25
5	(1)	1313294	378668	56	45	348,82
61003	AMAY	12823	2782	80	51	460,79
61079	ANTHISHES	3232	3707	34	09	87,18
61010	BURDINNE	2238	3257	59	63	68,69
61012	CLAVIER	3567	7926	92	30	45,00
61080	ENGIS (1)	5882	2774	16	45	212,03
61019	FERRIERES (1)	3111	5689	02	28	54,68
61024	HAMOIR	3053	2775	95	01	109,98
61028	HERON (1)	3467	3838	37	99	90,32
61031	HOEI	18045	4757	11	10	379,33
61039	MARCHIN	4401	2848	83	87	154,46
61041	MODAVE	3191	4185	35	49	76,24
61043	NANDRIN	3322	3580	58	16	92,78
61048	OUFFET	2334	4021	80	03	58,03
61081	TINLOT	1725	3724	81	87	46,31
61063	VERLAINE	2476	2420	26	50	102,30
61068	VILLERS-LE-BOUILLET (1)	4444	3271	28	91	135,85
61072	WANZE (1)	10718	4391	58	24	244,06
61	(1)	88029	65954	22	43	183,47
62003	ANS (1)	26207	2340	30	98	1119,81
62006	AWANS (1)	6934	2709	53	79	255,91
62009	AYWAILLE (1)	8112	8004	31	31	101,35
62015	BEYNE-HEUSAY	11457	731	25	23	1566,76
62011	BITSINGEN	7987	3803	75	25	209,98
62119	BLEGNY (1)	10514	2607	39	08	493,24
62022	CHAUDFONTAINE (1)	19437	2554	60	00	760,86
62026	COMBLAIN-AU-POINT (1)	4924	2272	42	67	216,68
62027	DALHEM	5137	3607	43	03	142,40
62032	ESNEUX (1)	11958	3401	43	55	351,56
62120	FLEMALLE (1)	28140	3681	63	45	764,33
62038	FLERON	15260	1371	00	49	1113,05
62118	GRACE-HOLLOGNE (1)	21387	3416	72	40	625,95
62051	HERSTAL (1)	39527	2393	98	68	1658,02
62060	JUPRELLE (1)	6529	3484	43	47	187,38
62063	LUIK (1)	224136	6953	84	69	3223,19
62121	NEUPRE (1)	7425	3169	51	40	234,26
62079	OUPEYE (1)	22349	3608	82	94	619,32
62093	SAINT-NICOLAS	26305	604	23	95	3844,41
62096	SERAING (1)	66015	3528	55	74	1970,88
62099	SOMMAGNE	11726	2711	45	23	432,46
62100	SPRIMONT (1)	9234	7428	22	00	124,31
62122	TROOZ (1)	7620	2419	88	15	315,00
62108	WEZET (1)	16320	2814	19	07	579,92
62	(1)	614640	79687	96	55	771,31
63001	AMEL	4914	12516	28	44	39,26
63003	AUBEL	3316	1883	51	81	176,05
63004	BAELEN (1)	2964	8572	68	09	34,57

CODE	GEMEENTEN	BEVOLKING	OPPERVLAKTE			DICHTHEID ² inw./km
			ha	a	ca	
63012	BULLINGEN	5170	15048	99	85	34,35
63087	BURG-REULAND	3791	10896	40	88	34,79
63013	BUTGENBACH	4984	9741	63	45	51,16
63020	DISON	14696	1400	63	00	1049,24
63023	EUPEN	17134	10372	41	36	165,19
63035	HERVE	13793	5681	53	41	242,77
63038	JALHAY	4954	10780	66	05	45,95
63040	KELMIS	8510	1816	13	06	468,58
63045	LIERNEUX (1)	2832	9117	81	42	31,06
63046	LIMBURG	5361	2462	83	97	217,68
63048	LONTZEN	3928	2872	29	77	136,75
63049	MALMEDY	9971	9996	42	78	99,75
63057	OLNE	2866	1598	72	61	179,27
63058	PEPINSTER	9102	2479	00	26	367,16
63088	PLOMBIERES	8109	5316	07	71	152,54
63061	RAEREN	7762	7421	13	15	104,59
63067	SANKT VITH	8385	14693	18	06	57,07
63072	SPA	9701	3988	03	84	243,25
63073	STAVELOT	5621	8508	49	65	66,06
63075	STOUMONT	2345	10847	24	92	21,62
63076	THEUX (1)	8810	8335	98	61	105,69
63089	THIMISTER-CLERMONT	3594	2869	23	22	125,26
63086	TROIS-PONTS	2171	6889	73	20	31,51
63079	VERVIERS (1)	56428	3309	19	71	1705,19
63080	WEISMES	5649	9718	10	87	58,13
63084	WELKENRAEDT (1)	7675	2445	56	70	313,83
63	(1)	244536	201578	99	85	121,31
64008	BERLOZ	2509	1448	98	64	173,16
64074	BORGHORM	11710	3107	64	12	376,81
64015	BRAIVES	4730	4402	22	70	107,45
64021	CRISNEE	2233	1684	87	20	132,53
64023	DONCEEL	2204	2336	51	83	94,33
64076	FAIMES	2753	2847	58	50	96,68
64025	FEXHE-LE-HAUT-CLOCHER	2482	1977	33	20	125,52
64029	GEER	2297	2356	15	16	97,49
64034	HANNUIT	11308	8653	12	50	130,68
64047	LIJSEM	2638	1474	62	26	178,89
64056	OERLE	2975	1964	28	70	151,45
64063	REMICOURT	4350	2213	32	63	196,54
64065	SAINT-GEORGES-SUR-MEUSE	6389	2081	60	02	306,93
64075	WASSEIGES	1707	2443	58	28	69,86
64		60285	38991	85	74	154,60
6	(1)	1007490	386213	04	57	260,86
71002	AS	6132	2206	37	71	277,92
71004	BERINGEN	33562	7778	22	53	431,49
71011	DIEPENBEEK	14633	4118	15	97	355,33
71016	GENK	61243	8784	71	91	697,15
71017	GINGELOM	7598	5649	22	79	134,50
71020	HALEN	7828	3629	24	06	215,69
71069	HAM	8368	3269	45	82	255,94
71022	HASSELT	64110	10233	62	46	626,46
71024	HERK-DE-STAD	9737	4283	90	09	227,29
71070	HEUSDEN-ZOLDER	26695	5322	07	50	501,59

1.- (vervolg)

CODE	GEMEENTEN	BEVOLKING	OPPERVLAKTE			DICHTHEID ² inw./km
			ha	a	ca	
71034	LEOPOLDSBURG	13550	2248	47	64	602,63
71037	LUMMEN	11455	5389	80	33	212,53
71045	NIEUWERKERKEN	5680	2236	54	26	253,96
71047	OPGLABEEK	7026	2497	85	76	281,28
71053	SINT-TRUIDEN	36093	10702	46	66	337,24
71057	TESSENDERLO	13342	5135	37	65	259,81
71066	ZONHOVEN	15543	3933	41	33	395,15
71067	ZUTENDAAL	4958	3207	26	68	154,59
71		347553	90626	21	15	383,50
72003	BOCHOLT	9916	5943	42	25	166,84
72004	BREE	13098	6490	99	65	201,79
72005	DILSEN	15213	6559	64	88	231,92
72037	HAMONT-ACHEL	11918	4366	72	33	272,93
72038	HECHTEL-EKSEL	9048	7671	12	53	117,95
72039	HOUTHALEN-HELCHTEREN	23791	7828	21	27	303,91
72018	KINROOI	9978	5476	00	37	182,21
72020	LOMDEL	24928	10232	78	41	243,61
72021	MAASEIK	19423	7692	06	94	252,51
72040	MEEUWEN-GRUITRODE	10275	9129	33	17	112,55
72025	NEERPELT	12325	4279	25	73	288,02
72029	OVERPELT	11009	4083	00	95	269,63
72030	PEER	11760	8695	24	80	135,25
72		182682	88447	83	28	206,54
73001	ALKEN	9399	2815	40	77	333,84
73006	BILZEN	25355	7603	74	40	333,45
73009	BORGLOON	10042	5111	58	32	196,46
73022	HEERS	6893	5337	19	49	129,15
73028	HERSTAPPE	103	135	46	14	76,04
73032	HOESELT	8390	2978	41	47	281,69
73040	KORTESSEM	6679	3414	03	34	195,63
73042	LANAKEN	20147	5902	00	29	341,36
73107	MAASMECHELEN	32992	7627	77	65	432,52
73066	RIEMST	14994	5750	63	86	260,74
73083	TONGEREN	29423	8750	22	28	336,25
73109	VOEREN	4240	5058	67	98	83,82
73098	WELLEN	5849	2672	26	45	218,88
73		174506	63157	42	44	276,30
7		704741	242231	46	87	290,93
81001	AARLEN	23308	11863	90	60	196,46
81003	ATTERT	2828	7094	62	81	39,86
81004	AUBANGE	14947	4559	66	54	327,81
81013	MARTELANGE	1499	2967	25	90	50,52
81015	MESSANCY	6018	5243	09	41	114,78
81		48600	31728	55	26	153,17
82003	BASTENAKEN (1)	11126	17210	77	81	64,65
82005	BERTOEGE	2429	9167	24	23	26,50
82009	FAUVILLERS	1547	7409	74	62	20,88
82037	GOUVY	4399	16482	75	71	26,69
82014	HOUFFALIZE	4070	16647	05	10	24,45
82038	SAINTE-ODE	1963	9787	05	82	20,06
82036	VAUX-SUR-SURE	3617	13592	85	91	26,61

1.- (vervolg)

CODE	GEMEENTEN	BEVOLKING	OPPERVLAKTE			DICHTHEID ² inw./km ²
			ha	a	ca	
82032	VIELSALM	6673	14003	49	89	47,65
82	(1)	35824	104300	99	09	34,35
83012	DURBUY	7693	15660	51	74	49,12
83013	EREZEE	2077	7841	61	68	26,49
83028	HOTTON	3509	5731	44	29	61,22
83031	LA ROCHE-EN-ARDENNE	4048	14752	32	35	27,44
83055	MANIAY	2567	12071	10	25	21,27
83034	MARCHE-EN-FAMENNE (1)	12980	12143	37	28	106,89
83040	NASSOGNE	4225	11193	44	25	37,75
83044	RENDEUX	1923	6883	10	28	27,94
83049	TENNEVILLE	2066	9180	63	79	22,50
83	(1)	41088	95457	55	91	43,04
84009	BERTRIX	7221	13769	76	83	52,44
84010	BOULLON	5692	14956	85	52	38,06
84016	DAVERDISSE	1461	5639	89	56	25,90
84029	HERBEUMONT	1392	5880	92	18	23,67
84033	LEGLISE	3393	17291	79	53	19,62
84035	LIBIN	3856	13972	02	01	27,60
84077	LIBRAMONT-CHEVIGNY	7740	17786	11	13	43,52
84043	NEUFCHATEAU	6033	11378	25	43	53,02
84050	PALISEUL	4996	11295	77	04	44,23
84059	SAINT-HUBERT	5574	11116	38	08	50,14
84068	TELLIN	1852	5663	75	90	32,70
84075	WELLIN	2502	6751	61	77	37,06
84		51712	135503	14	98	38,16
85007	CHINY	4703	11369	43	08	41,37
85009	ETALLE	3508	7810	20	21	44,92
85011	FLORENVILLE	5579	14696	40	32	37,96
85046	HABAY	5713	10364	15	52	55,12
85024	MEIX-DEVANT-VIRTON	2620	5419	92	09	48,34
85026	MUSSON	3875	3481	00	09	111,32
85047	ROUVROY	1811	2767	90	20	65,43
85034	SAINT-LEGER	2641	3586	12	65	73,64
85039	TINTIGNY	3239	8179	15	00	39,60
85045	VIRTON	10461	9449	75	80	110,70
85		44150	77124	04	96	57,24
8	(1)	221374	444114	30	20	49,85
91005	ANHEE	6359	6564	09	49	96,88
91013	BEAURAING	7605	17455	04	05	43,57
91015	BIEVRE	2991	10959	01	16	27,29
91030	CINEY (1)	13160	14757	22	03	89,18
91034	DINANT (1)	12170	9979	72	17	121,95
91054	GEDINNE (1)	4215	15156	23	32	27,81
91059	HAMOIS	5001	7633	28	30	65,52
91142	HASTIERE	3990	5650	46	78	70,61
91064	HAVELANGE (1)	3984	10481	95	20	38,01
91072	HOUYET	3956	12231	15	27	32,34
91103	OMHAYE	2565	6551	93	53	39,15
91114	ROCHFORT	10736	16524	85	68	64,97
91120	SOMME-LEUZE	2466	9504	27	65	25,95
91143	VRESSE-SUR-SEMOIS	2803	10055	68	28	27,87

1.- (vervolg)

CODE	GEMEENTEN	BEVOLKING	OPPERVLAKTE			DICHTHEID ² inw./km
			ha	a	ca	
91141	YVOIR	6302	5683	64	98	110,88
91	(1)	88303	159188	57	89	55,47
92003	ANDENNE	22083	8617	00	14	256,27
92006	ASSESE	5108	7816	20	42	65,35
92035	EGHEZEE (1)	10342	10280	04	45	100,60
92138	FERNELMONT	5162	6557	73	92	78,72
92045	FLOREFFE	5924	3888	98	24	152,33
92048	FOSSES-LA-VILLE	7460	6306	99	38	118,28
92139	GEMBLoux-	17571	9582	36	63	183,37
92054	GESVES	4256	6493	31	07	65,54
92140	JEMEPPE-SUR-SAMBRE	16865	4679	27	24	360,42
92141	LA BRUYERE	6021	5301	64	47	113,57
92087	METTET	9909	11678	97	51	84,84
92094	NAMEN	100647	17538	32	81	573,87
92097	OHEY	3290	5662	60	26	58,10
92101	PROFONDEVILLE	8629	5037	60	63	171,29
92137	SAMBREVILLE (1)	27585	3420	06	91	806,56
92114	SOMBREFFE (1)	6378	3577	88	30	178,26
92	(1)	257230	116439	02	38	220,91
93010	CERFONTAINE	3947	8345	29	57	47,30
93014	COUVIN	12847	20694	20	67	62,08
93018	DOISCHE	2694	8401	82	89	32,06
93022	FLORENNES	10596	13354	41	86	79,34
93056	PHILIPPEVILLE	6864	15671	66	22	43,80
93090	VIROINVAL	5658	12090	64	47	46,80
93088	WALCOURT	14349	12315	77	80	116,51
93		56955	90873	83	48	62,67
9	(1)	402488	366501	43	75	109,82
	Rijk (1)	9841654	3051870	56	07	322,48
	Brussels gewest	1015710	16178	35	48	6278,20
	Vlaams gewest	5600903	1351143	16	33	414,53
	Waals gewest	3225041	1590207	03	25	202,81
	waarvan het Duits taalgebied	64578	94342	01	01	68,45

2.- BEVOLKING PER ARRONDISSEMENT, PROVINCIE EN GEWEST OP 1 JANUARI 1977, 1978 EN 1979.

Arrondissementen provincies en gewesten	1 januari 1977			1 januari 1978			1 januari 1979		
	Mannen	Vrouwen	Totaal	Mannen	Vrouwen	Totaal	Mannen	Vrouwen	Totaal
Antwerpen	453 488	475 749	929 237	452 499	474 678	927 177	451 711	474 075	925 786
Mechelen	144 328	146 676	291 004	144 422	147 037	291 459	144 460	147 302	291 762
Turnhout	176 315	170 873	347 188	177 852	172 461	350 313	179 441	174 034	353 475
<i>Provincie Antwerpen</i>	<i>774 131</i>	<i>793 298</i>	<i>1 567 429</i>	<i>774 773</i>	<i>794 176</i>	<i>1 568 949</i>	<i>775 612</i>	<i>796 411</i>	<i>1 571 023</i>
Brussel-Hoofdstad	490 066	551 986	1 042 052	483 927	545 045	1 028 972	476 883	538 827	1 015 710
Halle-Vilvoorde	247 888	254 488	502 376	249 998	257 006	507 004	251 789	259 142	510 931
Leuven	201 347	204 084	405 431	202 365	205 480	407 845	203 308	206 594	409 902
Nijvel	131 103	136 972	268 075	134 566	140 262	274 828	137 425	142 970	280 395
<i>Provincie Brabant</i>	<i>1 070 404</i>	<i>1 147 530</i>	<i>2 217 934</i>	<i>1 070 856</i>	<i>1 147 793</i>	<i>2 218 649</i>	<i>1 069 405</i>	<i>1 147 533</i>	<i>2 216 938</i>
Aat	37 941	39 997	77 938	38 044	40 063	78 107	37 958	40 030	77 988
Charleroi	218 918	233 023	451 941	217 879	232 241	450 120	215 870	230 669	446 539
Bergen	125 050	135 909	260 959	125 442	136 946	262 388	125 016	136 489	261 505
Moeskroen	35 572	37 609	73 181	35 474	37 532	73 006	35 332	37 406	72 738
Zinnik	80 946	85 713	166 659	81 290	86 113	167 403	81 385	86 243	167 628
Thuin	68 838	72 397	141 235	68 810	72 329	141 139	68 945	72 538	141 483
Doornik	71 473	74 386	145 859	71 430	74 422	145 852	71 157	74 256	145 413
<i>Provincie Henegouwen</i>	<i>638 738</i>	<i>679 034</i>	<i>1 317 772</i>	<i>638 389</i>	<i>679 646</i>	<i>1 318 035</i>	<i>635 663</i>	<i>677 631</i>	<i>1 313 294</i>
Hoel	42 234	45 368	87 602	42 358	45 522	87 880	42 386	45 643	88 029
Luik	297 085	321 480	618 565	296 666	320 924	617 590	294 988	319 652	614 640
Verviers	118 845	125 300	244 145	118 962	125 261	244 223	119 110	125 426	244 536
Borgworm	29 113	30 812	59 925	29 151	30 837	59 988	29 323	30 962	60 285
<i>Provincie Luik</i>	<i>487 277</i>	<i>522 960</i>	<i>1 010 237</i>	<i>487 137</i>	<i>522 544</i>	<i>1 009 681</i>	<i>485 807</i>	<i>521 683</i>	<i>1 007 490</i>
Hasselt	172 967	168 245	341 212	174 337	170 257	344 594	175 466	172 087	347 553
Maaseik	90 933	87 479	178 412	91 974	88 504	180 478	93 048	89 634	182 682
Tongeren	87 145	85 358	172 503	87 495	85 952	173 447	87 955	86 551	174 506
<i>Provincie Limburg</i>	<i>351 045</i>	<i>341 082</i>	<i>692 127</i>	<i>353 806</i>	<i>344 713</i>	<i>698 519</i>	<i>356 469</i>	<i>348 272</i>	<i>704 741</i>
Aarlen	23 978	24 707	48 685	23 968	24 732	48 700	23 895	24 705	48 600
Bastenaken	17 634	18 050	35 684	17 686	18 023	35 709	17 708	18 116	35 824
Marche-en-Famenne	19 588	20 590	40 178	19 756	20 796	40 552	20 030	21 058	41 088
Neufchâteau	25 438	26 119	51 557	25 484	26 112	51 596	25 573	26 139	51 712
Virton	21 598	22 557	44 155	21 581	22 621	44 202	21 534	22 616	44 150
<i>Provincie Luxemburg</i>	<i>108 236</i>	<i>112 023</i>	<i>220 259</i>	<i>108 475</i>	<i>112 284</i>	<i>220 759</i>	<i>108 740</i>	<i>112 634</i>	<i>221 374</i>
Dinant	42 573	44 922	87 495	42 654	45 033	87 687	42 947	45 356	88 303
Namen	123 479	131 608	255 087	123 833	132 183	256 016	124 488	132 742	257 230
Philippeville	27 507	28 827	56 334	27 690	28 918	56 608	27 860	29 095	56 955
<i>Provincie Namen</i>	<i>193 559</i>	<i>205 357</i>	<i>398 916</i>	<i>194 177</i>	<i>206 134</i>	<i>400 311</i>	<i>195 295</i>	<i>207 193</i>	<i>402 488</i>
Aalst	130 360	133 453	263 813	130 225	133 346	263 571	129 915	133 245	263 160
Dendermonde	88 836	89 309	178 145	89 008	89 488	178 496	89 261	89 892	179 153
Eeklo	39 870	39 542	79 412	39 792	39 624	79 416	39 913	39 785	79 698
Gent	237 406	248 376	485 782	237 455	248 499	485 954	237 113	248 471	485 584
Oudenaarde	55 356	57 191	112 547	55 320	57 203	112 523	55 314	57 191	112 505
Sint-Niklaas	102 383	103 140	205 523	102 854	103 909	206 763	103 392	104 578	207 970
<i>Provincie Oost-Vlaanderen</i>	<i>654 211</i>	<i>671 011</i>	<i>1 325 222</i>	<i>654 654</i>	<i>672 069</i>	<i>1 326 723</i>	<i>654 908</i>	<i>673 162</i>	<i>1 328 070</i>
Brugge	123 363	127 900	251 263	124 031	128 399	252 430	124 145	128 516	252 661
Diksmuide	24 012	23 615	47 627	23 975	23 687	47 662	23 893	23 686	47 579
Ieper	52 229	52 512	104 741	51 925	52 305	104 230	51 850	52 287	104 137
Kortrijk	133 795	136 445	270 240	134 064	136 824	270 888	134 104	137 046	271 150
Oostende	64 905	68 067	132 972	64 924	68 265	133 189	64 691	68 120	132 811
Roeselare	67 211	67 651	134 862	67 622	68 028	135 650	67 748	68 076	135 824
Tielt	42 380	42 073	84 453	42 328	42 096	84 424	42 419	42 224	84 643
Veurne	22 969	24 279	47 248	22 941	24 393	47 334	22 993	24 438	47 431
<i>Provincie West-Vlaanderen</i>	<i>530 864</i>	<i>542 542</i>	<i>1 073 406</i>	<i>531 810</i>	<i>543 997</i>	<i>1 075 807</i>	<i>531 843</i>	<i>544 393</i>	<i>1 076 236</i>
<i>Het Rijk</i>	<i>4 808 465</i>	<i>5 014 837</i>	<i>9 823 302</i>	<i>4 814 057</i>	<i>5 023 356</i>	<i>9 837 413</i>	<i>4 813 742</i>	<i>5 027 912</i>	<i>9 841 654</i>
Brussels gewest	490 066	551 986	1 042 052	483 927	545 045	1 028 972	476 883	538 827	1 015 710
Vlaams gewest	2 759 486	2 806 505	5 565 991	2 767 406	2 817 441	5 584 847	2 773 929	2 826 974	5 600 903
Waals gewest	1 558 913	1 656 346	3 215 259	1 562 724	1 660 870	3 223 594	1 562 930	1 662 111	3 225 041
waarvan :									
Duits taalgebied	31 788	32 889	64 677	31 809	32 804	64 613	31 794	32 784	64 578

3.- BEVOLKING, BELGEN EN VREEMDELINGEN PER ARRONDISSEMENT, PROVINCIE EN GEWEST OP 1 JANUARI 1979

Arrondissementen, provincies en gewesten	Bevolking en Belgische nationaliteit			Vreemde bevolking		
	Mannen	Vrouwen	Totaal	Mannen	Vrouwen	Totaal
Antwerpen	418 245	449 962	868 207	33 466	24 113	57 579
Mechelen	140 561	144 183	284 744	3 899	3 119	7 018
Turnhout	173 109	169 281	342 390	6 332	4 753	11 085
<i>Provincie Antwerpen</i>	<i>731 915</i>	<i>763 426</i>	<i>1 495 341</i>	<i>43 697</i>	<i>31 985</i>	<i>75 682</i>
Brussel-Hoofdstad	356 077	431 892	787 969	120 806	106 935	227 741
Halle-Vilvoorde	238 210	247 307	485 517	13 579	11 835	25 414
Leuven	196 733	201 610	398 343	6 575	4 984	11 559
Nijvel	123 624	131 376	255 000	13 801	11 594	25 395
<i>Provincie Brabant</i>	<i>914 644</i>	<i>1 012 185</i>	<i>1 926 829</i>	<i>154 761</i>	<i>135 346</i>	<i>290 109</i>
Aat	35 256	37 679	72 935	2 702	2 351	5 053
Charleroi	166 579	189 133	355 712	49 291	41 536	90 827
Bergen	100 119	112 308	212 427	24 897	24 181	49 078
Moeskroon	29 842	32 267	62 109	5 490	5 139	10 629
Zinnik	66 782	73 506	140 288	14 603	12 737	27 340
Thuin	58 468	63 348	121 816	10 477	9 190	19 667
Doornik	64 168	68 010	132 178	6 989	6 246	13 235
<i>Provincie Henegouwen</i>	<i>521 214</i>	<i>576 251</i>	<i>1 097 465</i>	<i>114 449</i>	<i>101 380</i>	<i>215 829</i>
Hoei	39 426	43 205	82 631	2 960	2 438	5 398
Luik	233 155	267 975	501 130	61 833	51 677	113 510
Verviers	107 030	115 727	222 757	12 080	9 699	21 779
Borgworm	28 235	30 099	58 334	1 088	863	1 951
<i>Provincie Luik</i>	<i>407 846</i>	<i>457 006</i>	<i>864 852</i>	<i>77 961</i>	<i>64 677</i>	<i>142 638</i>
Hasselt	153 864	154 286	308 150	21 602	17 801	39 403
Maaseik	84 620	83 205	167 825	8 428	6 429	14 857
Tongeren	79 341	79 155	158 496	8 614	7 396	16 010
<i>Provincie Limburg</i>	<i>317 825</i>	<i>316 646</i>	<i>634 471</i>	<i>38 644</i>	<i>31 626</i>	<i>70 270</i>
Aarlen	21 290	22 698	43 988	2 605	2 007	4 612
Bastenaken	17 226	17 693	34 919	482	423	905
Marche-en-Famenne	19 401	20 480	39 881	629	578	1 207
Neufchâteau	24 806	25 402	50 208	767	737	1 504
Virton	19 887	21 225	41 112	1 647	1 391	3 038
<i>Provincie Luxemburg</i>	<i>102 610</i>	<i>107 498</i>	<i>210 108</i>	<i>6 130</i>	<i>5 136</i>	<i>11 266</i>
Dinant	41 161	43 843	85 004	1 786	1 513	3 299
Namen	115 185	125 052	240 237	9 303	7 690	16 993
Philippeville	26 317	27 817	54 134	1 543	1 278	2 821
<i>Provincie Namen</i>	<i>182 663</i>	<i>196 712</i>	<i>379 375</i>	<i>12 632</i>	<i>10 481</i>	<i>23 113</i>
Aalst	128 581	132 273	260 854	1 334	972	2 306
Dendermonde	87 749	88 750	176 499	1 512	1 142	2 654
Eeklo	38 770	39 039	77 809	1 143	746	1 889
Gent	228 342	241 622	469 964	8 771	6 849	15 620
Oudenaarde	54 666	56 596	111 262	648	595	1 243
Sint-Niklaas	99 334	101 541	200 875	4 058	3 037	7 095
<i>Provincie Oost-Vlaanderen</i>	<i>637 442</i>	<i>659 221</i>	<i>1 297 263</i>	<i>17 466</i>	<i>13 341</i>	<i>30 807</i>
Brugge	121 972	126 998	248 970	2 173	1 518	3 691
Diksmuide	23 775	23 573	47 348	118	113	231
Ieper	50 386	51 144	101 530	1 464	1 143	2 607
Kortrijk	131 319	134 721	266 040	2 785	2 325	5 110
Oostende	63 251	67 025	130 276	1 440	1 095	2 535
Roeselare	67 217	67 685	134 902	531	391	922
Tielt	42 125	42 062	84 187	294	162	456
Veurne	22 292	23 828	46 120	701	610	1 311
<i>Provincie West-Vlaanderen</i>	<i>522 337</i>	<i>537 036</i>	<i>1 059 373</i>	<i>9 506</i>	<i>7 357</i>	<i>16 863</i>
<i>Het Rijk</i>	<i>4 338 496</i>	<i>4 626 561</i>	<i>8 965 077</i>	<i>475 246</i>	<i>401 331</i>	<i>876 577</i>
Brussels gewest	356 077	431 892	787 969	120 806	106 935	227 741
Vlaams gewest	2 644 462	2 725 846	5 370 308	129 467	101 128	230 595
Waaals gewest	1 337 957	1 468 843	2 806 800	224 973	193 268	418 241
waarvan : Duits taalgebied	27 581	29 405	36 986	4 213	3 379	7 592

4.- PROPORTIONELE BELANGRIJKHEID VAN HET NATUURLIJK ACCRES, MIGRATIESALDO EN TOTAAL ACCRES IN 1977, 1978 EN 1979
(per 1 000 inwoners op 1 januari)

Arrondissementen, provincies en gewesten	1977			1978			1979		
	Natuurlijk accres	Migratie- saldo	Totaal accres	Natuurlijk accres	Migratie- saldo	Totaal accres	Natuurlijk accres	Migratie- saldo	Totaal accres
Antwerpen	- 0,82	+ 1,50	+ 0,68	+ 0,18	- 2,40	- 2,22	+ 0,30	- 1,80	- 1,50
Mechelen	- 0,26	+ 1,36	+ 1,10	+ 0,46	- 1,11	+ 1,56	- 0,22	+ 1,26	+ 1,04
Turnhout	+ 5,48	+ 1,96	+ 7,44	+ 6,98	+ 2,02	+ 9,00	+ 6,20	+ 2,83	+ 9,03
<i>Provincie Antwerpen</i>	+ 0,87	+ 1,57	+ 2,24	+ 1,74	- 0,77	+ 0,97	+ 1,52	- 0,20	+ 1,32
Brussel-Hoofdstad	- 1,97	- 6,34	- 8,31	- 0,92	-11,63	-12,55	- 1,35	-11,54	-12,89
Halle-Vilvoorde	+ 0,28	+ 8,16	+ 8,44	+ 1,40	+ 7,82	+ 9,21	+ 1,15	+ 6,59	+ 7,75
Leuven	+ 1,51	+ 1,25	+ 2,76	+ 2,32	+ 3,63	+ 5,95	+ 2,39	+ 2,66	+ 5,04
Nijvel	+ 0,35	+ 24,26	+24,61	+ 1,04	+24,15	+25,19	+ 0,95	+19,31	+20,26
<i>Provincie Brabant</i>	- 0,55	+ 1,94	+ 1,39	+ 0,43	- 0,11	+ 0,32	+ 0,19	- 0,96	- 0,77
Aat	- 4,37	+ 0,47	- 3,90	- 3,21	+ 5,38	+ 2,17	- 3,46	+ 1,94	- 1,52
Charleroi	- 1,47	- 4,26	- 5,73	- 0,45	- 3,58	- 4,03	- 1,60	- 6,36	- 7,96
Bergen	- 1,52	- 1,82	- 3,34	- 0,75	+ 6,23	+ 5,48	- 0,49	- 2,89	- 3,37
Moeskroen	- 1,68	+ 2,75	+ 1,07	+ 0,25	- 2,64	- 2,39	- 0,93	- 2,74	- 3,67
Zinnik	- 1,18	+ 4,26	+ 3,08	- 1,06	+ 5,52	+ 4,46	- 1,30	+ 2,65	+ 1,34
Thuin	- 1,95	+ 1,43	- 0,52	- 1,88	+ 1,20	- 0,68	- 0,55	+ 2,99	+ 2,44
Doornik	- 3,35	+ 1,58	- 1,77	- 2,01	+ 1,96	- 0,05	- 2,37	- 0,65	- 3,01
<i>Provincie Henegouwen</i>	- 1,88	- 0,80	- 2,68	- 1,04	+ 1,22	+ 0,18	- 1,38	- 2,20	- 3,58
Hoel	- 3,83	+ 6,80	+ 2,97	- 5,07	+ 8,24	+ 3,17	- 4,13	+ 5,83	+ 1,69
Luik	- 2,25	- 3,77	- 6,02	- 2,11	+ 0,53	- 1,58	- 3,00	- 1,78	- 4,78
Verviers	- 0,68	+ 3,54	+ 2,85	- 0,36	+ 0,68	+ 0,32	- 0,18	+ 1,46	+ 1,28
Borgworm	- 4,62	+ 4,67	+ 0,05	- 4,92	+ 5,97	+ 1,05	- 5,00	+ 9,95	+ 4,95
<i>Provincie Luik</i>	- 2,16	- 0,54	- 2,70	- 2,11	+ 1,56	- 0,55	- 2,53	+ 0,36	- 2,17
Hasselt	+ 7,82	+ 4,98	+12,80	+ 8,76	+ 1,15	+ 9,91	+ 8,23	+ 0,35	+ 8,59
Maaseik	+ 9,19	- 0,92	+ 8,27	+ 9,85	+ 1,73	+11,58	+ 9,68	+ 2,53	+12,21
Tongeren	+ 4,58	- 0,07	+ 4,51	+ 5,48	- 0,01	+ 5,47	+ 5,64	+ 0,47	+ 6,11
<i>Provincie Limburg</i>	+ 7,86	+ 2,19	+ 9,55	+ 8,22	+ 1,01	+ 9,23	+ 7,98	+ 0,94	+ 8,91
Aarlen	+ 0,42	+ 1,98	+ 2,40	+ 0,80	- 0,49	+ 0,31	+ 1,56	- 3,61	- 2,06
Bastenaken	+ 0,20	- 3,15	- 2,95	+ 0,48	+ 0,22	+ 0,70	+ 0,25	+ 2,97	+ 3,22
Marche-en-Famenne	- 2,14	+ 3,21	+ 1,07	- 0,45	+ 9,76	+ 9,31	- 2,19	+15,41	+13,22
Neufchâteau	- 0,40	- 0,85	- 1,25	+ 0,72	+ 0,04	+ 0,76	- 0,48	+ 2,73	+ 2,25
Virton	- 0,96	+ 3,54	+ 2,58	+ 0,45	+ 0,61	+ 1,06	+ 0,81	- 1,99	- 1,18
<i>Provincie Luxemburg</i>	- 0,55	+ 1,02	+ 0,47	+ 0,43	+ 1,84	+ 2,27	+ 0,03	+ 2,75	+ 2,79
Dinant	- 2,26	+ 3,24	+ 0,98	- 1,11	+ 3,30	+ 2,19	- 0,07	+ 7,09	+ 7,02
Namen	- 0,11	+ 5,59	+ 5,48	+ 0,29	+ 3,35	+ 3,64	- 0,45	+ 5,19	+ 4,74
Philippeville	- 1,02	+ 3,94	+ 2,92	- 0,55	+ 5,41	+ 4,86	- 0,97	+ 7,10	+ 6,13
<i>Provincie Namen</i>	- 0,72	+ 4,83	+ 4,11	- 0,13	+ 3,63	+ 3,50	- 0,44	+ 5,85	+ 5,41
Aalst	+ 0,02	- 2,75	- 2,73	+ 0,55	- 1,47	- 0,92	+ 0,52	- 2,08	- 1,56
Dendermonde	+ 0,20	+ 1,54	+ 1,74	+ 1,37	+ 0,60	+ 1,97	+ 1,44	+ 2,24	+ 3,68
Eeklo	+ 1,22	+ 2,59	+ 3,81	-	+ 0,05	+ 0,05	+ 0,57	+ 2,98	+ 3,55
Gent	- 0,24	- 1,30	- 1,54	+ 0,16	+ 0,19	+ 0,35	+ 0,17	- 0,93	- 0,76
Oudenaarde	- 1,96	- 1,23	- 3,19	- 0,95	+ 0,74	- 0,21	- 1,18	+ 1,02	- 0,16
Sint-Niklaas	+ 2,66	+ 1,97	+ 4,63	+ 2,79	+ 3,24	+ 6,03	+ 2,53	+ 3,30	+ 5,84
<i>Provincie Oost-Vlaanderen</i>	+ 0,87	- 0,42	- 0,15	+ 0,70	+ 0,43	+ 1,13	+ 0,69	+ 0,33	+ 1,01
Brugge	+ 1,37	+ 4,07	+ 5,44	+ 2,64	+ 2,00	+ 4,64	+ 2,30	- 1,38	+ 0,91
Diksmuide	+ 0,06	- 7,88	- 7,82	+ 0,19	+ 0,55	+ 0,74	+ 0,76	- 2,50	- 1,74
Ieper	+ 1,15	- 3,13	- 1,98	+ 0,82	- 5,70	- 4,88	+ 1,50	- 2,39	- 0,89
Kortrijk	+ 2,51	- 0,40	+ 2,11	+ 3,39	- 0,99	+ 2,40	+ 2,66	- 1,70	+ 0,97
Oostende	- 0,51	+ 2,12	+ 1,61	- 0,11	+ 1,74	+ 1,63	+ 0,84	- 3,67	- 2,83
Roeselare	+ 2,46	+ 0,10	+ 2,56	+ 4,16	+ 1,68	+ 5,84	+ 2,89	- 1,59	+ 1,30
Tielt	+ 2,43	- 3,14	- 0,71	+ 2,64	- 2,98	- 0,34	+ 2,51	- 0,68	+ 2,59
Veurne	- 0,88	- 0,80	- 1,68	+ 0,23	+ 1,59	+ 1,82	- 0,30	+ 2,34	+ 2,05
<i>Provincie West-Vlaanderen</i>	+ 1,47	+ 0,21	+ 1,68	+ 2,29	- 0,05	+ 2,24	+ 2,04	- 1,64	+ 0,40
<i>Het Rijk</i>	+ 0,17	+ 0,86	+ 1,03	+ 0,95	+ 0,49	+ 1,44	+ 0,70	- 0,27	+ 0,43
Brussel gewest	- 1,97	- 6,34	- 8,31	- 0,92	-11,63	-12,55	- 1,35	-11,53	-12,88
Vlaams gewest	+ 1,58	+ 1,49	+ 3,07	+ 2,42	+ 0,97	+ 3,59	+ 2,26	+ 0,62	+ 2,87
Waaals gewest	- 1,56	+ 2,14	+ 0,58	- 0,99	+ 3,58	+ 2,59	- 1,33	+ 1,78	+ 0,45
waarvan Duits taalgebied	+ 0,67	+ 5,15	+ 5,82	- 0,05	- 0,94	- 0,99	- 0,77	+ 0,23	- 0,54

5. - GEMIDDELTE LEEFTIJD, MEDIAANLEEFTIJD EN SENILITEITSCOEFFICIENT

Jaren	Gemiddelde leeftijd			Mediaanleeftijd	Seniliteitscoëfficiënt (1)
	Mannen	Vrouwen	Totale bevolking		
1910	28 jaar en 9 maand	29 jaar en 8 maand	29 jaar en 3 maand	25 jaar	21
1920	30 jaar en 8 maand	31 jaar en 10 maand	31 jaar en 5 maand	27 jaar en 8 maand	26
1930	32 jaar en 4 maand	33 jaar en 4 maand	32 jaar en 10 maand	30 jaar en 10 maand	33
1947	35 jaar	36 jaar en 6 maand	35 jaar en 9 maand	35 jaar en 4 maand	52
1961	34 jaar en 11 maand	37 jaar en 1 maand	36 jaar	34 jaar en 11 maand	51
1962	36 jaar	34 jaar en 11 maand	52
1963	36 jaar	34 jaar en 9 maand	52
1964	35 jaar en 11 maand	34 jaar en 8 maand	53
1965	34 jaar en 7 maand	37 jaar en 1 maand	35 jaar en 11 maand	34 jaar en 8 maand	53
1966	34 jaar en 7 maand	37 jaar en 2 maand	35 jaar en 11 maand	34 jaar en 8 maand	54
1967	34 jaar en 7 maand	37 jaar en 2 maand	35 jaar en 11 maand	34 jaar en 8 maand	55
1968	34 jaar en 7 maand	37 jaar en 3 maand	35 jaar en 11 maand	34 jaar en 7 maand	56
1969	34 jaar en 7 maand	37 jaar en 3 maand	35 jaar en 11 maand	34 jaar en 6 maand	56
1970	34 jaar en 7 maand	37 jaar en 3 maand	35 jaar en 11 maand	34 jaar en 5 maand	57
1971	34 jaar en 7 maand	37 jaar en 4 maand	36 jaar	34 jaar en 4 maand	58
1972	34 jaar en 7 maand	37 jaar en 5 maand	36 jaar	34 jaar en 3 maand	59
1973	34 jaar en 8 maand	37 jaar en 6 maand	36 jaar en 1 maand	34 jaar en 3 maand	60
1974	34 jaar en 9 maand	37 jaar en 8 maand	36 jaar en 3 maand	34 jaar en 1 maand	62
1975	34 jaar en 10 maand	37 jaar en 9 maand	36 jaar en 4 maand	33 jaar en 11 maand	63
1976	34 jaar en 11 maand	37 jaar en 11 maand	36 jaar en 5 maand	33 jaar en 9 maand	65

(1) Seniliteitscoëfficiënt is gelijk aan de verhouding ($\times 100$) van het aantal personen van 65 jaar en ouder tot het aantal personen van 0 tot minder dan 15 jaar.

6.- GEMIDDELDE LEVENSDUUR (= gemiddeld aantal nog te leven jaren) = LEVENSVORWACHTING

A. Mannelijk geslacht	Bruto sterftetafels							
	1928 - 32	1946 - 49	1959 - 63	1968 - 72	Het Rijk 1972 - 76	Brussels gewest 1972 - 76	Vlaams gewest 1972 - 76	Waals gewest 1972 - 76
1. bij de geboorte	55,72	61,39	67,15	67,79	68,60	68,78	69,50	67,14
2. bij de 1ste verjaardag	61,25	65,25	68,39	68,44	68,94	69,13	69,83	67,49
3. bij de 5e verjaardag	59,21	62,01	64,70	64,71	65,17	65,42	66,07	63,71
4. bij de 10e verjaardag	54,88	57,36	59,87	59,86	60,31	60,55	61,21	58,85
5. bij de 15e verjaardag	50,29	52,62	55,01	54,99	55,43	55,66	56,32	53,98
6. bij de 20e verjaardag	46,04	48,02	50,26	50,29	50,74	50,90	51,64	49,30
7. bij de 25e verjaardag	41,95	43,67	45,63	45,64	46,12	46,18	47,00	44,74
8. bij de 30e verjaardag	37,78	39,30	40,94	40,93	41,38	41,43	42,24	40,05
9. bij de 35e verjaardag	33,61	34,95	36,27	36,23	36,68	36,74	37,52	35,38
10. bij de 40e verjaardag	29,48	30,61	31,66	31,58	32,02	32,11	32,83	30,77
11. bij de 45e verjaardag	25,47	26,45	27,18	27,09	27,05	27,62	28,25	26,32
12. bij de 50e verjaardag	21,61	22,52	22,93	22,79	23,19	23,31	23,88	22,11
13. bij de 55e verjaardag	17,94	18,86	19,01	18,22	19,16	19,22	19,77	18,22
14. bij de 60e verjaardag	14,53	15,45	15,52	15,22	15,50	15,60	16,02	14,69
15. bij de 65e verjaardag	11,43	12,33	12,44	12,10	12,28	12,40	12,69	11,62
16. bij de 70e verjaardag	8,69	9,50	9,70	9,47	9,59	9,73	9,89	9,10
17. bij de 75e verjaardag	6,41	7,09	7,27	7,26	7,37	7,48	7,58	7,01
18. bij de 80e verjaardag	4,65	5,18	5,29	5,41	5,53	5,69	5,64	5,31
19. bij de 85e verjaardag	3,35	3,75	3,75	3,92	4,17	4,39	4,22	4,01
20. bij de 90e verjaardag	2,43	2,91	2,70	2,82	3,33	3,63	3,27	3,33

6.- GEMIDDELDE LEVENSDUUR (= gemiddeld aantal nog te leven jaren) = LEVENSVRWACHTING

B. Vrouwelijk geslacht	Bruto sterftetafels							
	1928 - 32	1946 - 49	1959 - 63	1968 - 72	Het Rijk 1972 - 76	Brussels gewest 1972 - 76	Vlaams gewest 1972 - 76	Waals gewest 1972 - 76
1. bij de geboorte	59,39	66,75	73,04	74,21	75,08	75,67	75,19	74,62
2. bij de 1ste verjaardag	63,84	69,72	73,90	74,53	75,23	75,88	75,32	74,80
3. bij de 5e verjaardag	61,63	66,42	70,18	70,77	71,43	72,14	71,52	70,98
4. bij de 10e verjaardag	57,25	61,71	65,32	65,88	66,53	67,26	66,62	66,08
5. bij de 15e verjaardag	52,68	56,93	60,41	60,98	61,61	62,33	61,70	61,15
6. bij de 20e verjaardag	48,43	52,27	55,53	56,11	56,75	57,48	56,84	56,29
7. bij de 25e verjaardag	44,33	47,73	50,69	51,26	51,90	52,64	51,99	51,43
8. bij de 30e verjaardag	40,17	43,22	45,86	46,43	47,04	47,79	47,13	46,59
9. bij de 35e verjaardag	35,97	38,71	41,06	41,61	42,33	43,01	42,28	41,81
10. bij de 40e verjaardag	31,77	34,20	36,34	36,86	37,46	38,26	37,50	37,08
11. bij de 45e verjaardag	27,62	29,77	31,70	32,21	32,80	33,64	32,81	32,47
12. bij de 50e verjaardag	23,55	25,47	27,20	27,69	28,27	29,17	28,25	27,96
13. bij de 55e verjaardag	19,64	21,36	22,84	23,35	24,78	24,86	23,86	23,65
14. bij de 60e verjaardag	15,93	17,45	18,69	19,19	19,73	20,68	19,66	19,48
15. bij de 65e verjaardag	12,57	13,88	14,83	15,29	15,76	16,71	15,66	15,56
16. bij de 70e verjaardag	9,60	10,66	11,36	11,77	12,14	13,02	12,04	11,95
17. bij de 75e verjaardag	7,12	7,97	8,41	8,76	9,01	9,73	8,92	8,85
18. bij de 80e verjaardag	5,20	5,79	6,07	6,33	6,54	7,06	6,45	6,43
19. bij de 85e verjaardag	3,76	4,21	4,30	4,46	4,73	5,06	4,66	4,69
20. bij de 90e verjaardag	2,86	3,10	3,08	3,18	3,59	3,76	3,52	3,60

7.- BEVOLKING NAAR LEEFTIJD EN GESLACHT OP 1 JANUARI 1977

PROVINCIE ANTWERPEN

Leeftijd (1)	Mannen	Vrouwen	Totaal	Leeftijd (1)	Mannen	Vrouwen	Totaal	Leeftijd (1)	Mannen	Vrouwen	Totaal
0	9371	8762	18133	35	8412	7929	16341	70	5859	7472	13331
1	9096	8886	17982	36	9483	8787	18270	71	5481	7221	12702
2	9430	8893	18323	37	9938	9679	19617	72	5282	7054	12336
3	10070	9420	19490	38	10535	10191	20726	73	4754	6615	11369
4	10578	10212	20790	39	10069	9612	19681	74	4447	6242	10689
0-4	48545	46193	94738	35-39	48437	46198	94635	70-74	25823	34604	60427
5	11185	10845	22030	40	10052	9775	19827	75	4155	5976	10131
6	11574	10992	22566	41	10025	9811	19836	76	3536	5353	8889
7	11824	11093	22917	42	9682	9823	19505	77	3169	4927	8096
8	11785	11338	23123	43	10029	9968	19997	78	2854	4470	7324
9	12119	11699	23818	44	10396	10420	20816	79	2448	3886	6334
5-9	58487	55877	114364	40-44	50184	49797	99981	75-79	16162	24612	40774
10	12660	12023	24683	45	10548	10411	20959	80	2168	3662	5836
11	13113	12434	25547	46	10894	10616	21510	81	1799	3144	4943
12	13624	12973	26597	47	10200	10122	20322	82	1437	2572	4009
13	13707	13173	26880	48	9933	9888	19821	83	1311	2451	3762
14	13476	12940	26416	49	9704	9729	19433	84	1100	1907	3007
10-14	66580	63543	130123	45-49	51279	50766	102045	80-84	7815	13742	21557
15	13517	13065	26582	50	9546	10088	19634	85	934	1558	2492
16	13266	12657	25923	51	9776	9958	19734	86	743	1323	2066
17	13398	13165	26563	52	9573	9843	19416	87	651	1142	1793
18	13116	12727	25843	53	9660	9965	19625	88	439	925	1364
19	13172	12512	25684	54	9174	9523	18697	89	456	696	1152
15-19	66469	64126	130595	50-54	47729	49377	97106	85-89	3223	5644	8867
20	13040	12305	25345	55	9606	9993	19599	90	251	584	835
21	12664	12388	25052	56	9791	10138	19927	91	264	465	729
22	12674	12250	24924	57	7458	7614	15072	92	208	330	538
23	12370	11649	24019	58	5130	5573	10703	93	116	247	363
24	12562	11732	24294	59	5075	5522	10597	94	74	198	272
20-24	63310	60324	123634	55-59	37060	38838	75898	90-94	913	1824	2737
25	11586	10972	22558	60	5792	6280	12072	95	100	189	289
26	11591	11211	22802	61	7118	7831	14949	96	45	106	151
27	11596	11036	22632	62	7785	8677	16462	97	52	82	134
28	11707	11226	22933	63	7693	8798	16491	98	15	39	54
29	11814	11447	23261	64	7817	8696	16513	99	58	141	199
25-29	58294	55792	114086	60-64	36205	40282	76487	95-99	270	557	827
30	12326	11460	23886	65	6896	7994	14890				
31	10834	10245	21079	66	6989	8315	15304				
32	11090	10511	21601	67	6590	7999	14589				
33	10393	9883	20276	68	6554	7990	14544				
34	9277	8826	18103	69	6397	7959	14356				
30-34	58920	50945	109865	65-69	33426	40257	73683	0-99	774131	793298	1567429

7.- (vervolg)

PROVINCIE BRABANT

Leef- tijd (1)	Mannen	Vrouwen	Totaal	Leef- tijd (1)	Mannen	Vrouwen	Totaal	Leef- tijd (1)	Mannen	Vrouwen	Totaal
0	13000	12544	25544	35	11429	11452	22881	70	8368	11629	19997
1	12784	12234	25018	36	13170	12772	25942	71	7775	11555	19330
2	13291	12259	25550	37	13522	13676	27198	72	7490	11175	18665
3	14096	13184	27280	38	13754	13766	27520	73	6787	10743	17530
4	14535	13730	28265	39	13573	13525	27098	74	6492	10493	16975
0- 4	67706	63951	131657	35-39	65448	65191	130639	70-74	36912	55585	92497
5	14677	14090	28767	40	13441	13347	26788	75	6098	10102	16200
6	14786	14426	29212	41	13387	13768	27155	76	5483	9520	15003
7	14654	14254	28908	42	13814	14119	27933	77	4559	8428	12987
8	14896	14337	29233	43	14163	14153	28316	78	4193	7825	12018
9	15217	14682	29899	44	14800	14921	29721	79	3704	7385	11089
5- 9	74230	71789	146019	40-44	69605	70308	139913	75-79	24037	43260	67297
10	15744	15309	31053	45	14717	15332	30049	80	3486	6728	10214
11	16354	15800	32154	46	15229	15984	31213	81	2709	5784	8493
12	16562	16381	32943	47	14361	14879	29240	82	2484	5135	7619
13	16610	15994	32604	48	14448	14690	29138	83	2004	4462	6466
14	16340	15523	31863	49	14206	14633	28839	84	1676	3847	5523
10-14	81010	79007	160617	45-49	72961	75518	148479	80-84	12359	25956	38315
15	16490	15899	32389	50	14165	14998	29163	85	1391	3188	4579
16	16730	16065	32795	51	14321	15327	29648	86	1113	2733	3846
17	16830	16229	33059	52	14377	15356	29733	87	1029	2255	3284
18	16865	16083	32948	53	14318	15753	30071	88	765	1934	2699
19	17068	16213	33281	54	14026	15105	29131	89	666	1554	2220
15-19	83983	80489	164472	50-54	71207	76539	147746	85-89	4964	11664	16628
20	17208	16646	33854	55	14447	15576	30023	90	402	1093	1495
21	17440	16591	34031	56	14392	15924	30316	91	393	761	1154
22	17465	16590	34055	57	10832	11755	22587	92	265	758	1023
23	17647	16547	34194	58	7511	8452	15963	93	180	518	698
24	18054	16695	34749	59	7255	8468	15723	94	184	427	611
20-24	87814	83069	170883	55-59	54437	60175	114612	90-94	1424	3557	4981
25	17714	16698	34412	60	7830	8932	16768	95	109	368	477
26	17945	16745	34690	61	9355	11049	20404	96	82	213	295
27	17506	16787	34293	62	11060	13280	24340	97	74	144	218
28	17840	17094	34934	63	10723	13254	23977	98	52	91	143
29	17874	17198	35072	64	10588	13214	23802	99	77	295	372
25-29	88879	84522	173401	60-64	49556	59735	109291	95-99	394	1111	1505
30	17667	16845	34512	65	9797	12555	22352				
31	15421	14962	30383	66	9992	12721	22713				
32	15596	14987	30583	67	9361	12284	21645				
33	14685	14537	29222	68	8955	12428	21383				
34	12822	12676	25498	69	8582	1210	20691				
30-34	76191	74007	150198	65-69	46687	62097	108784	0-99	1070404	1147530	2217934

7.- (vervolg)

PROVINCIE HENEGOUWEN

Leef- tijd (1)	Mannen	Vrouwen	Totaal	Leef- tijd (1)	Mannen	Vrouwen	Totaal	Leef- tijd (1)	Mannen	Vrouwen	Totaal
0	7994	7683	15677	35	5880	5757	11677	70	4992	7248	12240
1	8342	7993	16335	36	6545	6436	12981	71	4608	6957	11565
2	8861	8327	17188	37	6982	7002	13984	72	4639	7116	11755
3	9507	8987	18494	38	7098	7308	14406	73	4022	6579	10601
4	9777	9300	19077	39	6902	6934	13836	74	3916	6605	10521
0-4	44481	42290	86771	35-39	33407	33477	66884	70-74	22177	34505	56682
5	9886	9479	19365	40	6872	7064	13936	75	3652	6298	9950
6	9751	9333	19084	41	6949	7091	14040	76	3263	5843	9106
7	9810	9388	19198	42	7340	7422	14762	77	2933	5308	8241
8	9439	9251	18690	43	7431	7520	14951	78	2409	4565	6974
9	9509	9041	18550	44	830	8433	16742	79	2236	4408	6644
5-9	48395	46492	94887	40-44	36901	37530	74431	75-79	14493	26422	40915
10	9846	9355	19201	45	8574	8771	17345	80	1965	4059	6024
11	10024	9771	19855	46	8748	8967	17715	81	1655	3642	5297
12	10604	9994	20598	47	8447	8453	16900	82	1442	2930	4372
13	10382	9818	20200	48	8672	8835	17507	83	1198	2623	3821
14	10068	9650	19718	49	8667	8878	17545	84	970	2342	3312
10-14	50984	48588	99572	45-49	43108	43904	87012	80-84	7230	15596	22826
15	10290	9864	20154	50	8981	8983	17964	85	819	1911	2730
16	10474	9921	20395	51	9139	9367	18506	86	648	1625	2273
17	10493	10339	20832	52	9348	9265	18613	87	498	1321	1819
18	10623	10172	20795	53	9097	9117	18214	88	357	973	1330
19	10659	9943	20602	54	9018	9343	18361	89	427	823	1250
15-19	52539	50239	102778	50-54	45583	46075	91658	85-89	2749	6653	9402
20	10497	10113	20610	55	9092	9914	19006	90	197	533	730
21	10278	10143	20421	56	9470	9879	19349	91	244	509	753
22	10383	10078	20461	57	6546	6834	13380	92	141	396	537
23	10496	9888	20384	58	4510	4632	9142	93	165	327	492
24	10519	9704	20223	59	4183	4578	8761	94	82	237	319
20-24	52173	49926	102099	55-59	33801	35837	69638	90-94	829	2002	2831
25	10101	9590	19691	60	4546	4874	9420	95	66	148	214
26	10351	9975	20326	61	5461	6094	11555	96	45	131	176
27	10688	9771	20459	62	6692	7755	14447	97	36	92	128
28	10622	10217	20839	63	6649	7713	14362	98	25	48	73
29	10640	10030	20670	64	6378	7732	14110	99	60	169	229
25-29	52402	49583	101985	60-64	29726	34168	63894	95-99	232	588	820
30	10618	10012	20630	65	5748	7265	13013				
31	7809	7586	15395	66	5847	7481	13328				
32	7746	7394	15140	67	5654	7324	12978				
33	7212	6994	14206	68	5448	7727	13175				
34	6201	5883	12084	69	5245	7493	12738				
30-34	39586	37869	77455	65-69	27942	37290	65232	0-99	638738	679034	1317772

7.- (vervolg)
 PROVINCIE LUIK

Leef- tijd (1)	Mannen	Vrouwen	Totaal	Leef- tijd (1)	Mannen	Vrouwen	Totaal	Leef- tijd (1)	Mannen	Vrouwen	Totaal
0	6192	5901	12093	35	4972	4755	9627	70	3863	5573	9436
1	6184	5908	12092	36	5666	5690	11356	71	3555	5377	8932
2	6369	6124	12493	37	5929	5972	11901	72	3469	5247	8716
3	6659	6542	13201	38	5969	6125	12094	73	3081	5046	8127
4	6947	6598	13545	39	5765	5644	11409	74	3017	4917	7934
0-4	32351	31073	63424	35-39	28201	28186	56387	70-74	16985	26160	43145
5	7196	6828	14025	40	5587	5776	11363	75	2879	4769	7648
6	7186	6839	14025	41	5727	5878	11605	76	2389	4345	6734
7	7188	6781	13969	42	6053	6084	12137	77	2069	3981	6050
8	7163	6823	13986	43	6231	6229	12460	78	1876	3520	5396
9	7174	6913	14087	44	6638	6695	13333	79	1591	3509	5100
5-9	35907	34185	70092	40-44	30236	30662	60898	75-79	10804	20124	30928
10	7564	7228	14792	45	6764	6807	13571	80	1472	3095	4567
11	7849	7341	15190	46	6952	7033	13985	81	1225	2586	3811
12	8142	7779	15921	47	6579	6963	13542	82	972	2269	3241
13	8055	7688	15743	48	6629	6967	13596	83	920	2043	2963
14	7478	7261	14739	49	6902	6790	13692	84	666	1747	2413
10-14	39088	37297	76385	45-49	33826	34560	68386	80-84	5255	11740	16995
15	7728	7718	15446	50	6783	6991	13774	85	648	1507	2155
16	7757	7343	15100	51	7000	7194	14194	86	458	1119	1577
17	7882	7673	15555	52	6698	7050	13748	87	373	992	1365
18	7809	7640	15449	53	6682	7083	13765	88	332	779	1111
19	7865	7630	15495	54	6632	6987	13619	89	270	750	1020
15-19	39041	38004	77045	50-54	33795	35305	69100	85-89	2081	5147	7228
20	7622	7462	15084	55	6847	7178	14025	90	152	469	621
21	7713	7408	15121	56	6615	7190	13805	91	158	406	564
22	7729	7414	15143	57	4883	5458	10341	92	114	274	388
23	7780	7351	15131	58	3571	4000	7571	93	80	277	357
24	7818	7331	15149	59	3421	3936	7357	94	91	180	271
20-24	38662	36966	75628	55-59	25337	27762	53099	90-94	595	1606	2201
25	7694	7295	14989	60	3785	4279	8064	95	51	108	159
26	8240	7641	15881	61	4454	5245	9699	96	37	113	150
27	7709	7420	15129	62	4893	5943	10836	97	29	42	71
28	8105	7549	15654	63	5117	5854	10971	98	24	79	103
29	7890	7451	15341	64	4826	5911	10737	99	43	126	169
25-29	39638	37356	76994	60-64	23075	27232	50307	95-99	184	468	652
30	7781	7308	15089	65	4625	5782	10407				
31	5992	5871	11863	66	4489	5772	10261				
32	5987	5883	11870	67	4255	5804	10059				
33	5748	5603	11351	68	4212	5919	10131				
34	5128	5192	10320	69	3999	5993	9992				
30-34	30036	28857	60493	65-69	21580	29270	50850	0-99	487277	522960	1010237

7.- (vervolg)

PROVINCIE LIMBURG

Leef- tijd (1)	Mannen	Vrouwen	Totaal	Leef- tijd (1)	Mannen	Vrouwen	Totaal	Leef- tijd (1)	Mannen	Vrouwen	Totaal
0	5293	4971	10264	35	3961	3720	7681	70	1618	2054	3672
1	5042	4549	9591	36	4497	4296	8793	71	1474	1990	3464
2	5151	4869	10020	37	4862	4482	9344	72	1539	1969	3408
3	5038	5041	10079	38	5089	4536	9625	73	1282	1733	3015
4	5436	5135	10571	39	4781	4555	9336	74	1167	1712	2879
0-4	25960	24565	50525	35-39	23190	21589	44779	70-74	7080	9358	16438
5	5613	5291	10904	40	4740	4260	9000	75	1166	1591	2757
6	5834	5648	11482	41	4615	4348	8963	76	935	1345	2280
7	6002	5734	11736	42	4716	4326	9042	77	906	1313	2219
8	5965	5784	11749	43	4575	4278	8853	78	761	1081	1842
9	6442	6007	12449	44	4828	4398	9226	79	709	930	1639
5-9	29856	28464	58320	40-44	23474	21610	45084	75-79	4477	6260	10737
10	6479	6303	12782	45	4617	4214	8831	80	600	898	1498
11	6743	6535	13278	46	4723	4334	9057	81	505	769	1274
12	7092	6903	13995	47	4334	3941	8275	82	415	630	1045
13	7225	6812	14037	48	4308	3920	8228	83	369	580	949
14	7139	6794	13933	49	4139	3933	8072	84	279	465	744
10-14	34678	33347	68025	45-49	22121	20342	42463	80-84	2168	3342	5510
15	7140	6939	14079	50	4020	3817	7837	85	299	397	696
16	7120	6659	13779	51	4107	3876	7983	86	175	285	460
17	7264	6818	14082	52	3978	3791	7769	87	161	242	403
18	7095	6729	13824	53	3927	3557	7484	88	121	205	326
19	6947	6636	13583	54	3435	3370	6805	89	172	171	343
15-19	35566	33781	69347	50-54	19467	18411	37878	85-89	928	1300	2228
20	6806	6386	13192	55	3324	3337	6661	90	75	123	198
21	6823	6414	13237	56	3279	3167	6446	91	71	118	189
22	6648	6318	12966	57	2632	2500	5132	92	75	59	134
23	6591	6112	12703	58	1908	1930	3838	93	32	59	91
24	6622	6097	12719	59	1849	1894	3743	94	22	53	75
20-24	33490	31327	64817	55-59	12992	12828	25820	90-94	275	412	687
25	6242	5861	12103	60	2096	2100	4196	95	22	19	41
26	6114	5726	11840	61	2313	2332	4645	96	30	30	60
27	5861	5497	11358	62	2704	2743	5447	97	24	8	32
28	5819	5345	11164	63	2586	2696	5282	98	5	6	11
29	5493	5129	10622	64	2429	2619	5048	99	26	35	61
25-29	29529	27558	57087	60-64	12128	12490	24618	95-99	107	98	205
30	5183	4981	10164	65	2182	2400	4582				
31	4888	4496	9384	66	2103	2416	4519				
32	4524	4307	8831	67	2028	2352	4380				
33	4603	4432	9035	68	1926	2270	4196				
34	4308	4085	8393	69	1814	2261	4075				
30-34	23506	22301	45807	65-69	10053	11699	21752	0-99	351045	341082	692127

7.- (vervolg)

PROVINCIE LUXEMBURG

Leef- tijd (1)	Mannen	Vrouwen	Totaal	Leef- tijd (1)	Mannen	Vrouwen	Totaal	Leef- tijd (1)	Mannen	Vrouwen	Totaal
0	1457	1371	2828	35	1013	915	1928	70	866	1127	1993
1	1502	1449	2951	36	1097	1004	2101	71	796	1130	1926
2	1579	1421	3000	37	1224	1252	2476	72	806	1034	1840
3	1583	1490	3073	38	1225	1239	2464	73	735	1032	1767
4	1615	1506	3121	39	1223	1209	2432	74	655	1016	1671
0-4	7736	7237	14973	35-39	5782	5619	11401	70-74	3858	5339	9197
5	1668	1529	3197	40	1179	1209	2388	75	594	987	1581
6	1628	1589	3217	41	1212	1163	2375	76	504	813	1317
7	1719	1695	3414	42	1307	1269	2576	77	472	827	1299
8	1673	1607	3280	43	1326	1240	2566	78	414	651	1065
9	1724	1740	3464	44	1331	1266	2597	79	364	631	995
5-9	8412	8160	16572	40-44	6355	6147	12502	75-79	2348	3909	6257
10	1776	1714	3490	45	1394	1384	2778	80	363	594	957
11	1935	1818	3753	46	1416	1428	2844	81	282	492	774
12	1960	1941	3901	47	1336	1359	2695	82	207	448	655
13	1878	1857	3735	48	1370	1435	2805	83	206	356	562
14	1974	1815	3789	49	1369	1448	2817	84	162	332	494
10-14	9523	9145	18668	45-49	6885	7054	13939	80-84	1220	2222	3442
15	2053	1902	3955	50	1344	1399	2743	85	143	261	404
16	1962	1846	3808	51	1324	1494	2818	86	129	234	363
17	2060	1914	3974	52	1301	1411	2712	87	104	199	303
18	1880	1854	3734	53	1314	1353	2667	88	97	187	284
19	1875	1748	3623	54	1313	1401	2714	89	42	104	146
15-19	9830	9264	19094	50-54	6596	7058	13654	85-89	515	985	1500
20	1782	1773	3555	55	1228	1335	2563	90	57	107	164
21	1797	1747	3544	56	1265	1408	2673	91	39	65	104
22	1802	1726	3528	57	1008	1059	2067	92	35	61	96
23	1822	1645	3467	58	748	911	1659	93	13	49	62
24	1860	1647	3507	59	796	961	1757	94	24	60	84
20-24	9063	8538	17601	55-59	5045	5674	10719	90-94	168	342	510
25	1746	1655	3401	60	842	951	1793	95	22	15	37
26	1783	1500	3283	61	981	1083	2064	96	7	5	12
27	1697	1552	3249	62	1158	1233	2391	97	13	16	29
28	1743	1548	3291	63	1214	1304	2518	98	8	11	19
29	1698	1468	3166	64	1115	1310	2425	99	13	29	42
25-29	8667	7723	16390	60-64	5310	5881	11191	95-99	63	76	139
30	1573	1486	3059	65	1026	1210	2236				
31	1241	1065	2306	66	1051	1201	2252				
32	1085	1044	2129	67	961	1181	2142				
33	1062	1015	2077	68	951	1236	2187				
34	1023	1047	2070	69	887	1165	2052				
30-34	5984	5657	11641	65-69	4876	5993	10869	0-99	108236	112023	220259

7.- (vervolg)
PROVINCIE NAMEN

Leeftijd (1)	Mannen	Vrouwen	Totaal	Leeftijd (1)	Mannen	Vrouwen	Totaal	Leeftijd (1)	Mannen	Vrouwen	Totaal
0	2086	2519	5205	35	1729	1779	3508	70	1438	2126	3564
1	2692	2557	5249	36	2022	1954	3976	71	1287	1940	3227
2	2778	2638	5416	37	2255	2276	4531	72	1348	1995	3343
3	2901	2777	5678	38	2249	2283	4532	73	1126	1886	3012
4	3059	2915	5974	39	2254	2196	4450	74	1157	1879	3036
0-4	14116	13406	27522	35-39	10509	10489	20997	70-74	6356	9826	16182
5	3081	2860	5941	40	2110	2139	4249	75	1045	1888	2933
6	3172	2863	6035	41	2110	2193	4293	76	950	1577	2527
7	3058	2866	5924	42	2205	2247	4452	77	811	1549	2360
8	2943	2918	5861	43	2203	2322	4525	78	604	1355	1959
9	3117	2924	6041	44	2369	2468	4837	79	625	1199	1824
5-9	15371	14431	29802	40-44	10997	11359	22356	75-79	4035	7568	11603
10	3028	3032	6060	45	2533	2596	5129	80	519	1173	1692
11	3269	3174	6443	46	2586	2610	5196	81	449	985	1434
12	3413	3239	6652	47	2523	2500	5023	82	411	830	1241
13	3371	3317	6688	48	2472	2545	5017	83	310	743	1053
14	3419	3234	6653	49	2475	2491	4966	84	300	655	955
10-14	16500	15996	32496	45-49	12589	12742	25331	80-84	1989	4386	6375
15	3428	3281	6709	50	2536	2647	5183	85	228	518	746
16	3303	3251	6554	51	2565	2744	5309	86	208	431	639
17	3333	3281	6614	52	2600	2679	5279	87	137	375	512
18	3358	3163	6521	53	2470	2673	5143	88	141	297	438
19	3276	3149	6425	54	2507	2683	5190	89	119	245	364
15-19	16698	16125	32823	50-54	12678	13426	26104	85-89	833	1866	2699
20	3371	3129	6500	55	2480	2615	5095	90	70	210	280
21	3303	3075	6378	56	2364	2729	5093	91	60	180	240
22	3310	3025	6335	57	1793	2072	3865	92	37	120	157
23	3293	3098	6391	58	1377	1578	2955	93	49	77	126
24	3261	3195	6456	59	1294	1443	2737	94	22	79	101
20-24	16538	15522	32060	55-59	9308	10437	19745	90-94	238	666	904
25	3168	3036	6204	60	1495	1614	3109	95	18	37	55
26	3404	2920	6324	61	1645	1849	3494	96	37	69	106
27	3189	2975	6164	62	1897	2249	4146	97	5	30	35
28	3338	3099	6437	63	1844	2230	4074	98	9	10	19
29	3260	2968	6228	64	1941	2400	4341	99	13	44	57
25-29	16359	14998	31357	60-64	8822	10342	19164	95-99	82	190	272
30	3024	2877	5901	65	1725	2059	3784				
31	2343	2163	4506	66	1775	2223	3998				
32	2188	2065	4253	67	1552	2171	3723				
33	2070	1977	4047	68	1504	2129	3633				
34	1837	1821	3658	69	1523	2098	3621				
30-34	11462	10903	22365	65-69	8079	10680	18759	0-99	193559	205357	398916

7.- (vervolg)

PROVINCIE OOST-VLAANDEREN

Leef-tijd (1)	Mannen	Vrouwen	Totaal	Leef-tijd (1)	Mannen	Vrouwen	Totaal	Leef-tijd (1)	Mannen	Vrouwen	Totaal
0	8411	7989	16400	35	6580	6451	13031	70	5286	6909	12195
1	8208	7702	15910	36	7566	7397	14963	71	5133	6679	11812
2	8463	8131	16594	37	8444	8243	16687	72	4994	6430	11424
3	8973	8601	17574	38	8616	8548	17164	73	4496	6131	10627
4	9398	8835	18233	39	8487	8104	16591	74	4270	5848	10118
0-4	43453	41258	84711	35-39	39693	38743	78436	70-74	24179	31997	56176
5	9804	9381	19185	40	8122	8371	16493	75	3989	5527	9516
6	10099	9441	19540	41	8324	8076	16400	76	3278	4939	8217
7	9840	9474	19314	42	8417	8505	16922	77	3248	4529	7777
8	10103	9695	19798	43	8611	8542	17153	78	2766	4078	6844
9	10372	9838	20210	44	8806	8858	17664	79	2617	3747	6364
5-9	50218	47829	98047	40-44	42280	42352	84632	75-79	15898	22820	38718
10	10339	9981	20320	45	8916	8928	17844	80	2323	3525	5848
11	10745	10278	21023	46	8743	8834	17577	81	1910	2975	4885
12	11285	10755	22040	47	8129	8167	16296	82	1594	2572	4166
13	11254	10588	21842	48	8050	8342	16392	83	1198	2289	3487
14	10905	10411	21316	49	7746	7846	15592	84	1122	1803	2925
10-14	54528	52013	106541	45-49	41584	42117	83701	80-84	8147	13164	21311
15	10937	10348	21285	50	7847	8225	16072	85	1009	1635	2644
16	10610	10209	20819	51	8182	8353	16535	86	733	1178	1911
17	10801	10329	21130	52	7954	8167	16121	87	723	1157	1880
18	10741	10002	20743	53	8059	8389	16448	88	489	770	1259
19	10555	10153	20708	54	7838	8003	15841	89	497	695	1192
15-19	53644	51041	104685	50-54	39880	41137	81017	85-89	3451	5435	8886
20	10246	9937	20183	55	7621	8183	15804	90	319	515	834
21	10166	9860	20026	56	7874	8305	16179	91	247	434	681
22	10181	9523	19704	57	6510	6764	13274	92	199	303	502
23	10075	9317	19392	58	3885	4326	8211	93	144	214	358
24	9956	9551	19507	59	3867	4302	8169	94	105	217	322
20-24	50624	48188	98812	55-59	29757	31880	61637	90-94	1014	1683	2697
25	9991	9074	19065	60	4786	5181	9967	95	107	164	271
26	9674	9219	18893	61	5843	6350	12193	96	76	92	168
27	9908	9288	19196	62	6835	7575	14410	97	46	75	121
28	9936	9505	19441	63	6514	7488	14002	98	32	67	99
29	10058	9307	19365	64	6579	7621	14200	99	78	106	184
25-29	49567	46493	96060	60-64	30557	34215	64772	95-99	339	504	843
30	10558	9501	20059	65	6126	7271	13397				
31	9157	8770	17927	66	6254	7383	13637				
32	9138	8722	17860	67	6034	7203	13237				
33	8982	8181	17163	68	5839	7123	12962				
34	7704	6938	14642	69	5606	7050	12656				
30-34	45539	42112	87651	65-69	29859	36030	65889	0-99	654211	671011	1325222

7.- (vervolg)

PROVINCIE WEST-VLAANDEREN

Leef- tijd (1)	Mannen	Vrouwen	Totaal	Leef- tijd (1)	Mannen	Vrouwen	Totaal	Leef- tijd (1)	Mannen	Vrouwen	Totaal
0	6886	6436	13322	35	5792	5630	11422	70	3950	5167	9117
1	6879	6313	13192	36	6021	6018	12039	71	3932	5269	9201
2	7087	6674	13761	37	6824	6918	13742	72	3680	4886	8575
3	7495	6914	14409	38	7161	6993	14154	73	3357	4616	7973
4	7816	7281	15097	39	6970	6815	13785	74	3260	4416	7676
0-4	36163	33618	69781	35-39	32768	32374	65142	70-74	18188	24354	42542
5	8141	7687	15828	40	6665	6468	13133	75	2950	4241	7191
6	8195	7941	16136	41	6672	6506	13178	76	2733	3826	6559
7	8280	7850	16130	42	6838	6857	13695	77	2409	3538	5947
8	8406	7848	16254	43	6982	6746	13728	78	2014	3086	5100
9	8643	8186	16829	44	7154	7137	14291	79	2035	3040	5075
5-9	41665	39512	81177	40-44	34311	33714	68025	75-79	12141	17731	29872
10	8972	8529	17501	45	7100	7276	14376	80	1808	2645	4453
11	9466	8841	18307	46	7035	7183	14218	81	1458	2260	3718
12	9767	9240	19007	47	6463	6822	13285	82	1141	1837	2978
13	9684	9065	18749	48	6499	6744	13243	83	1035	1636	2671
14	9484	8949	18433	49	6391	6515	12906	84	853	1255	2102
10-14	47373	44624	91997	45-49	33488	34540	68028	80-84	6295	9633	15928
15	9429	8812	18241	50	6468	6713	13181	85	664	1103	1767
16	9010	8767	17777	51	6573	6778	13351	86	543	868	1411
17	9152	8499	17651	52	6495	6713	13208	87	508	735	1243
18	9236	8682	17918	53	6607	6848	13455	88	314	527	841
19	9038	8409	17447	54	6206	6582	12788	89	344	511	855
15-19	45865	43169	89034	50-54	32349	33634	65983	85-89	2373	3744	6117
20	8887	8651	17538	55	5976	6204	12180	90	211	362	573
21	8803	8278	17081	56	5907	6249	12156	91	203	326	529
22	8553	8243	16796	57	4512	4805	9317	92	117	173	290
23	8224	7880	16104	58	2994	3505	6499	93	123	160	283
24	8389	7818	16207	59	3091	3459	6550	94	113	99	212
20-24	42856	40870	83726	55-59	22480	24222	46702	90-94	767	1120	1887
25	7793	7567	15360	60	3641	4189	7830	95	67	157	224
26	7969	7490	15459	61	4110	4609	8719	96	35	65	100
27	8115	7319	15434	62	4933	5714	10647	97	35	53	88
28	7944	7573	15517	63	5259	5925	11184	98	9	34	43
29	7866	7348	15214	64	5112	5986	11098	99	66	87	153
25-29	39687	37297	76984	60-64	22055	26423	48478	95-99	212	396	608
30	8030	7630	15660	65	4741	5445	10186				
31	7417	7221	14638	66	4893	5748	10641				
32	7254	6840	14094	67	4708	5547	10255				
33	7023	6564	13587	68	4357	5563	9920				
34	6137	5747	11884	69	4268	5262	9530				
30-34	35861	34002	69863	65-69	22967	27565	50532	0-99	530864	542542	1073406

7.- (vervolg)

HET RIJK

Leef- tijd (1)	Mannen	Vrouwen	Totaal	Leef- tijd (1)	Mannen	Vrouwen	Totaal	Leef- tijd (1)	Mannen	Vrouwen	Totaal
0	61290	58196	119486	35	49668	48428	98096	70	36240	49305	85545
1	60729	57591	118320	36	56067	54354	110421	71	34041	48118	82159
2	63009	59336	122345	37	59980	59500	119480	72	33256	46806	80062
3	66322	62956	129278	38	61696	60929	122685	73	29640	44381	74021
4	69161	65512	134673	39	60024	58594	118618	74	28381	43118	71499
0-4	320511	303591	624102	35-39	287435	281865	569300	70-74	161558	231728	393286
5	71251	67991	139242	40	58768	58409	117177	75	26528	41379	67907
6	72225	69072	141297	41	59021	58824	117845	76	23071	37561	60632
7	72375	69135	141510	42	60372	60652	121024	77	20576	34400	54976
8	72373	69601	141974	43	61551	60998	122549	78	17891	30631	48522
9	74317	70940	145257	44	64631	64596	129227	79	16329	28735	45064
5-9	362541	346739	709280	40-44	304343	303479	607822	75-79	104395	172706	277101
10	76408	73474	149882	45	65163	65719	130882	80	14704	26385	41089
11	79558	75992	155550	46	66326	66989	133315	81	11992	22637	34629
12	82449	79205	161654	47	62372	63206	125578	82	10103	19223	29326
13	82166	78312	160478	48	62381	63366	125747	83	8551	17183	25734
14	80283	76577	156860	49	61599	62263	123862	84	7128	14353	21481
10-14	400864	383560	784424	45-49	317841	321543	639384	80-84	52478	99781	152259
15	81012	77828	158840	50	61690	63861	125551	85	6135	12078	18213
16	80232	76718	156950	51	62987	65091	128078	86	4750	9796	14546
17	81213	78247	159460	52	62324	64275	126599	87	4184	9418	12602
18	80723	77052	157775	53	62134	64798	126932	88	3055	6597	9652
19	80455	76393	156848	54	60149	62997	123146	89	2993	5549	8542
15-19	403635	386238	789873	50-54	309284	320962	630246	85-89	21117	42438	63555
20	79459	76402	155861	55	60621	64335	124956	90	1734	3996	5730
21	78987	75904	154891	56	60957	64987	125944	91	1679	3264	4943
22	78745	75167	153912	57	46174	48861	95035	92	1191	2474	3665
23	78298	73487	151785	58	31634	34907	66541	93	902	1928	2830
24	79041	73770	152811	59	30831	34563	65394	94	717	1550	2267
20-24	394530	374730	769260	55-59	230217	247653	477870	90-94	6223	13212	19435
25	76035	71648	147683	60	34813	38406	73219	95	562	1205	1767
26	77071	72527	149598	61	41280	46442	87722	96	394	824	1218
27	76269	71645	147914	62	47957	55169	103126	97	314	542	856
28	77054	73156	150210	63	47599	55262	102861	98	179	385	564
29	76593	72346	148939	64	46785	55489	102274	99	434	1032	1466
25-29	383022	361322	744344	60-64	218434	250768	469202	95-99	1883	3988	5871
30	76760	72120	148880	65	42866	51981	94847				
31	65102	62379	127481	66	43393	53260	96653				
32	64608	61753	126361	67	41143	51865	93008				
33	61778	59186	120964	68	39746	52385	92131				
34	54437	52215	106652	69	38321	51390	89711				
30-34	322685	307653	630338	65-69	205469	260881	466350	0-99	4808465	5014837	9823302

7.- (vervolg)

BRUSSELS GEWEST

Leeftijd (1)	Mannen	Vrouwen	Totaal	Leeftijd (1)	Mannen	Vrouwen	Totaal	Leeftijd (1)	Mannen	Vrouwen	Totaal
0	5929	5785	11714	35	5189	5231	10420	70	4075	6253	10328
1	5745	5527	11272	36	6181	5985	12166	71	3737	6323	10060
2	5805	5398	11203	37	6146	6203	12349	72	3693	6087	9780
3	5945	5773	11718	38	6149	6124	12273	73	3342	5880	9222
4	6304	6064	12368	39	5910	6009	11919	74	3249	5836	9085
0-4	29728	28547	58275	35-39	29575	29552	59127	70-74	18096	30379	48475
5	6351	6047	12398	40	5913	5942	11855	75	3077	5695	8772
6	6428	6343	12771	41	5913	6251	12164	76	2781	5458	8239
7	6081	6101	12182	42	6054	6400	12454	77	2223	4756	6979
8	6289	6051	12340	43	6217	6492	12709	78	2100	4505	6605
9	6372	6115	12487	44	6635	6831	13466	79	1906	4325	6231
5-9	31521	30657	62178	40-44	30732	31916	62648	75-79	12087	24739	36826
10	6602	6447	13049	45	6443	7037	13480	80	1737	3893	5630
11	6692	6620	13312	46	6841	7646	14487	81	1364	3391	4755
12	6784	6762	13546	47	6524	7017	13541	82	1253	3109	4362
13	6824	6618	13442	48	6525	6970	13495	83	1000	2717	3717
14	6699	6352	13051	49	6328	6998	13326	84	852	2385	3237
10-14	33601	32799	66400	45-49	32661	35668	68329	80-84	6206	15495	21701
15	6889	6577	13466	50	6398	7326	13724	85	725	1920	2645
16	7113	6725	13838	51	6541	7561	14102	86	579	1694	2273
17	7124	6904	14028	52	6669	7577	14246	87	520	1414	1934
18	7273	7031	14304	53	6791	7986	14777	88	380	1215	1595
19	7660	7173	14833	54	6779	7870	14649	89	369	982	1351
15-19	36059	34410	70469	50-54	33178	38320	71498	85-89	2573	7225	9798
20	7940	7502	15442	55	7153	8089	15242	90	223	710	933
21	8058	7529	15587	56	7125	8543	15668	91	164	461	625
22	8449	7637	16086	57	5337	6015	11352	92	139	479	618
23	8442	7828	16270	58	3526	4414	7940	93	100	316	416
24	8833	7962	16795	59	3458	4479	7937	94	114	256	370
20-24	41722	38458	80180	55-59	26599	31540	58139	90-94	740	2222	2962
25	8667	7855	16522	60	3655	4634	8289	95	54	284	338
26	8911	8093	17004	61	4482	5821	10303	96	38	124	162
27	8491	8097	16588	62	5281	6927	12208	97	50	96	146
28	8610	8191	16801	63	5181	6968	12149	98	20	76	96
29	8485	8260	16745	64	5121	7049	12170	99	50	201	251
25-29	43164	40496	83660	60-64	23720	31399	55119	95-99	212	781	993
30	8364	7891	16255	65	4806	6652	11458				
31	7091	6925	14016	66	4745	6782	11527				
32	7270	7012	14282	67	4468	6483	10951				
33	6710	6755	13465	68	4336	6558	10894				
34	5996	5817	11813	69	4106	6508	10614				
30-34	35431	34400	69831	65-69	22461	32983	55444	0-99	490066	551986	1042052

7.- (vervolg)

VLAAMS GEWEST

Leeftijd (1)	Mannen	Vrouwen	Totaal	Leeftijd (1)	Mannen	Vrouwen	Totaal	Leeftijd (1)	Mannen	Vrouwen	Totaal
0	35372	33266	68638	35	29592	28515	58107	70	20003	25661	45664
1	34575	32515	67090	36	33003	31758	64761	71	19171	25138	44309
2	35810	33807	69617	37	35797	35103	70900	72	18459	24076	42535
3	37733	35612	73345	38	37292	36209	73501	73	16583	22813	39396
4	39419	37211	76630	39	36290	34975	71265	74	15657	21762	37419
0-4	182909	172411	355320	35-39	171974	166560	338534	70-74	89873	119450	209323
5	41059	39253	80312	40	35389	34686	70075	75	14605	20667	35272
6	42117	40247	82364	41	35463	34619	70082	76	12598	18579	31177
7	42470	40420	82890	42	35700	35561	71261	77	11533	17045	28578
8	42911	41108	84019	43	36408	35492	71900	78	10001	15202	25203
9	44421	42181	86602	44	37587	37130	74717	79	9213	13885	23098
5-9	212978	203209	416187	40-44	180547	177488	358035	75-79	57950	85378	143328
10	45533	43734	89267	45	37660	37367	75027	80	8266	12840	21106
11	47490	45221	92711	46	37910	37529	75439	81	6751	10910	17661
12	49326	47376	96702	47	35200	35171	70371	82	5584	9121	14705
13	49330	46958	96288	48	34984	34932	69916	83	4679	8279	12958
14	48468	46188	94656	49	34180	33945	68125	84	3986	6491	10477
10-14	240147	229477	469624	45-49	179934	178944	358878	80-84	29266	47641	76907
15	48390	46423	94813	50	33995	34793	68788	85	3459	5635	9094
16	47479	45553	93032	51	34713	34979	69692	86	2586	4416	7002
17	48181	46044	94225	52	34002	34522	68524	87	2435	3867	6302
18	47542	45255	92797	53	34135	34761	68896	88	1672	2929	4601
19	47027	44768	91795	54	32233	33050	65283	89	1700	2479	4179
15-19	238619	228043	466662	50-54	169078	172105	341183	85-89	11852	19326	31178
20	46099	44297	90396	55	32152	33438	65590	90	989	1838	2827
21	45615	43888	89503	56	32481	33527	66008	91	968	1576	2544
22	44988	43168	88156	57	25422	26163	51585	92	692	1064	1756
23	44296	41621	85917	58	17011	18467	35478	93	470	804	1274
24	44620	41768	86388	59	16852	18267	35119	94	359	701	1060
20-24	225618	214742	440360	55-59	123918	129862	253780	90-94	3478	5983	9461
25	42593	40134	82727	60	19554	21075	40629	95	340	590	930
26	42257	40295	82552	61	23189	25144	48333	96	228	359	587
27	42402	39765	82167	62	26683	29618	56301	97	177	248	425
28	42533	40478	83011	63	26389	29857	56246	98	81	157	238
29	42451	40031	82482	64	26168	29679	55847	99	252	433	685
25-29	212236	200703	412939	60-64	121983	135373	257356	95-99	1078	1787	2865
30	43298	40440	83738	65	23849	27686	51535				
31	38869	36969	75838	66	24293	28457	52750				
32	38577	36604	75181	67	23203	27569	50772				
33	37319	35123	72442	68	22277	27418	49695				
34	32747	30943	63690	69	21616	26814	48430				
30-34	190810	180079	370889	65-69	115238	137944	253182	0-99	2759486	2806505	5565991

7.- (vervolg)
WAALS GEWEST

Leef- tijd (1)	Mannen	Vrouwen	Totaal	Leef- tijd (1)	Mannen	Vrouwen	Totaal	Leef- tijd (1)	Mannen	Vrouwen	Totaal
0	19989	19145	39134	35	14887	14682	29569	70	12162	17391	29553
1	20409	19549	39958	36	16883	16611	33494	71	11133	16657	27790
2	21394	20131	41525	37	18037	18194	36231	72	11104	16643	27747
3	22644	21571	44215	38	18255	18656	36911	73	9715	15688	25403
4	23438	22237	45675	39	17824	17610	35434	74	9475	15520	24995
0-4	107874	102633	210507	35-39	85886	85753	171639	70-74	53589	81899	135488
5	23841	22691	46532	40	17466	17781	35247	75	8846	15017	23863
6	23680	22482	46162	41	17645	17954	35599	76	7692	13524	21216
7	23824	22614	46438	42	18618	18691	37309	77	6820	12599	19419
8	23173	22442	45615	43	18926	19014	37940	78	5790	10924	16714
9	23524	22644	46168	44	20409	20635	41044	79	5210	10525	15735
5-9	118042	112873	230915	40-44	93064	94075	187139	75-79	34358	62589	96947
10	24273	23293	47566	45	21060	21315	42375	80	4701	9652	14353
11	25376	24151	49527	46	21575	21814	43389	81	3877	8336	12213
12	26339	25067	51406	47	20648	21018	41666	82	3266	6993	10259
13	26012	24736	50748	48	20872	21464	42336	83	2872	6187	9059
14	25116	24037	49153	49	21091	21320	42411	84	2290	5477	7767
10-14	127116	121284	248400	45-49	105246	106931	212177	80-84	17006	36645	53651
15	25733	24828	50561	50	21297	21742	43039	85	1951	4523	6474
16	25640	24440	50080	51	21733	22551	44284	86	1585	3686	5271
17	25908	25299	51207	52	21653	22176	43829	87	1229	3137	4366
18	25908	24766	50674	53	21208	21991	43199	88	1003	2453	3456
19	25768	24452	50220	54	21137	22077	43214	89	924	2088	3012
15-19	128957	123785	252742	50-54	107028	110537	217565	85-89	6692	15887	22579
20	25420	24603	50023	55	21316	22808	44124	90	522	1448	1970
21	25314	24487	49801	56	21351	22917	44268	91	547	1227	1774
22	25308	24362	49670	57	15415	16683	32098	92	360	931	1291
23	25560	24038	49598	58	11097	12026	23123	93	332	808	1140
24	25588	24040	49628	59	10521	11817	22338	94	244	593	837
20-24	127190	121530	248720	55-59	79700	86251	165951	90-94	2005	5007	7012
25	24775	23659	48434	60	11604	12697	24301	95	168	331	499
26	25903	24139	50042	61	13609	15477	29086	96	128	341	469
27	25376	23783	49159	62	15993	18624	34617	97	87	198	285
28	25911	24487	50398	63	16029	18437	34466	98	78	152	230
29	25657	24055	49712	64	15496	18761	34257	99	132	398	530
25-29	127622	120123	247745	60-64	72731	83996	156727	95-99	593	1420	2013
30	25098	23789	48887	65	14211	17643	31854				
31	19142	18485	37627	66	14355	18021	32376				
32	18761	18137	36898	67	13472	17813	31285				
33	17749	17308	35057	68	13133	18409	31542				
34	15694	15455	31149	69	12599	18068	30667				
30-34	96444	93174	189618	65-69	67770	89954	157724	0-99	1558913	1656346	3215259

7.- INDELING VAN DE BEVOLKING NAAR LEEFTIJD EN GESLACHT OP 1 JANUARI 1979 (voorlopige raming)

PROVINCIE ANTWERPEN

Leeftijd (1)	Mannen	Vrouwen	Totaal	Leeftijd (1)	Mannen	Vrouwen	Totaal	Leeftijd (1)	Mannen	Vrouwen	Totaal
0	9772	9270	19042	35	10329	9840	20169	70	5968	7631	13599
1	9597	9117	18714	36	9216	8793	18009	71	5758	7565	13323
2	9330	8765	18095	37	8354	7896	16250	72	5219	7051	12270
3	9081	8889	17970	38	9423	8752	18175	73	4835	6754	11589
4	9418	8901	18319	39	9872	9641	19513	74	4621	6541	11162
0-4	47198	44942	92140	35-39	47194	44922	92116	70-74	26401	35542	61943
5	10051	9414	19465	40	10463	10148	20611	75	4145	6078	10223
6	10551	10192	20743	41	9997	9567	19564	76	3838	5672	9510
7	11160	10827	21987	42	9981	9728	19709	77	3511	5363	8874
8	11549	10974	22523	43	9949	9759	19708	78	2946	4734	7680
9	11800	11075	22875	44	9597	9765	19362	79	2618	4286	6904
5-9	55111	52482	107593	40-44	49987	48967	98954	75-79	17058	26133	43191
10	11763	11321	23084	45	9937	9908	19845	80	2300	3823	6123
11	12099	11595	23694	46	10302	10361	20663	81	1892	3271	5163
12	12639	12010	24649	47	10445	10347	20792	82	1649	3032	4681
13	13088	12421	25509	48	10777	10543	21320	83	1375	2542	3917
14	13592	12960	26552	49	10079	10042	20121	84	1087	2027	3114
10-14	63181	60307	123488	45-49	51540	51201	102741	80-84	8303	14695	22998
15	13696	13192	26888	50	9808	9804	19612	85	968	1875	2843
16	13480	12989	26469	51	9571	9641	19212	86	794	1412	2206
17	13515	13112	26627	52	9399	9990	19389	87	651	1121	1772
18	13256	12702	25958	53	9609	9853	19462	88	493	924	1417
19	13377	13209	26586	54	9391	9731	19122	89	411	775	1186
15-19	67324	65204	132528	50-54	47778	49019	96797	85-89	3317	6107	9424
20	13182	12771	25953	55	9460	9846	19306	90	263	606	869
21	13325	12557	25882	56	8968	9404	18372	91	259	441	700
22	13193	12350	25543	57	9367	9858	19225	92	135	360	495
23	12822	12435	25257	58	9522	9987	19509	93	135	277	412
24	12831	12297	25128	59	7227	7493	14720	94	99	190	289
20-24	65353	62410	127763	55-59	44544	46588	91132	90-94	891	1874	2765
25	12448	11646	24094	60	4949	5478	10427	95	52	138	190
26	12569	11682	24251	61	4876	5421	10297	96	32	106	138
27	11599	10823	22422	62	5546	6154	11700	97	40	97	137
28	11605	11161	22766	63	6779	7661	14440	98	17	53	70
29	11609	10984	22593	64	7360	8473	15833	99	26	66	92
25-29	59830	56296	116126	60-64	29510	33187	62697	95-99	167	460	627
30	11676	11172	22848	65	7229	8570	15799				
31	11741	11392	23133	66	7327	8446	15773				
32	12252	11424	23676	67	6423	7735	14158				
33	10764	10191	20955	68	6451	8014	14465				
34	11016	10456	21472	69	6046	7675	13721				
30-34	57449	54635	112084	65-69	33476	40440	73916	0-99	775612	795411	1571023

(1) Leeftijd in verstreken jaren : 0 betekent minder dan 1 jaar; 1 betekent van 1 tot minder dan 2 jaar; enz...

7.- (vervolg)
WAALS GEWEST

Leef- tijd (1)	Mannen	Vrouwen	Totaal	Leef- tijd (1)	Mannen	Vrouwen	Totaal	Leef- tijd (1)	Mannen	Vrouwen	Totaal
0	19989	19145	39134	35	14887	14682	29569	70	12162	17391	29553
1	20409	19549	39958	36	16883	16611	33494	71	11133	16657	27790
2	21394	20131	41525	37	19037	18194	36231	72	11104	16643	27747
3	22644	21571	44215	38	18255	18656	36911	73	9715	15688	25403
4	23438	22237	45675	39	17824	17610	35434	74	9475	15520	24995
0- 4	107874	102633	210507	35-39	85886	85753	171639	70-74	53589	81899	135488
5	23841	22691	46532	40	17466	17781	35247	75	8846	15017	23863
6	23680	22482	46162	41	17645	17954	35599	76	7692	13524	21216
7	23824	22614	46438	42	18618	18691	37309	77	6820	12599	19419
8	23173	22442	45615	43	18926	19014	37940	78	5790	10924	16714
9	23524	22644	46168	44	20409	20635	41044	79	5210	10525	15735
5- 9	118042	112873	230915	40-44	93064	94075	187139	75-79	34358	62589	96947
10	24273	23293	47566	45	21060	21315	42375	80	4701	9652	14353
11	25376	24151	49527	46	21575	21814	43389	81	3877	8336	12213
12	26339	25067	51406	47	20648	21019	41666	82	3266	6993	10259
13	26012	24736	50748	48	20872	21464	42336	83	2872	6187	9059
14	25116	24037	49153	49	21091	21320	42411	84	2290	5477	7767
10-14	127116	121284	248400	45-49	105246	106931	212177	80-84	17006	36645	53651
15	25733	24828	50561	50	21297	21742	43039	85	1951	4523	6474
16	25640	24440	50080	51	21733	22551	44284	86	1585	3686	5271
17	25908	25299	51207	52	21653	22176	43829	87	1229	3137	4366
18	25908	24766	50674	53	21208	21991	43199	88	1003	2453	3456
19	25768	24452	50220	54	21137	22077	43214	89	924	2088	3012
15-19	128957	123785	252742	50-54	107028	110537	217565	85-89	6692	15887	22579
20	25420	24603	50023	55	21316	22808	44124	90	522	1448	1970
21	25314	24487	49801	56	21351	22917	44268	91	547	1227	1774
22	25308	24362	49670	57	15415	16683	32098	92	360	931	1291
23	25560	24038	49598	58	11097	12026	23123	93	332	808	1140
24	25588	24040	49628	59	10521	11817	22338	94	244	593	837
20-24	127190	121530	248720	55-59	79700	86251	165951	90-94	2005	5007	7012
25	24775	23659	48434	60	11604	12697	24301	95	168	331	499
26	25903	24139	50042	61	13609	15477	29086	96	128	341	469
27	25376	23783	49159	62	15993	18624	34617	97	87	198	285
28	25911	24487	50398	63	16029	18437	34466	98	78	152	230
29	25657	24055	49712	64	15496	18761	34257	99	132	398	530
25-29	127622	120123	247745	60-64	72731	83996	156727	95-99	593	1420	2013
30	25098	23789	48887	65	14211	17643	31854				
31	19142	18485	37627	66	14355	18021	32376				
32	18761	18137	36898	67	13472	17813	31285				
33	17749	17308	35057	68	13133	18409	31542				
34	15694	15455	31149	69	12599	18068	30667				
30-34	96444	93174	189618	65-69	67770	89954	157724	0-99	1558913	1656346	3215259

7.- INDELING VAN DE BEVOLKING NAAR LEEFTIJD EN GESLACHT OP 1 JANUARI 1979 (voorlopige raming)

PROVINCIE ANTWERPEN

Leeftijd (1)	Mannen	Vrouwen	Totaal	Leeftijd (1)	Mannen	Vrouwen	Totaal	Leeftijd (1)	Mannen	Vrouwen	Totaal
0	9772	9270	19042	35	10329	9840	20169	70	5968	7631	13599
1	9597	9117	18714	36	9216	8793	18009	71	5758	7565	13323
2	9330	8765	18095	37	8354	7896	16250	72	5219	7051	12270
3	9081	8889	17970	38	9423	8752	18175	73	4835	6754	11589
4	9418	8901	18319	39	9872	9641	19513	74	4621	6541	11162
0-4	47198	44942	92140	35-39	47194	44922	92116	70-74	26401	35542	61943
5	10051	9414	19465	40	10463	10148	20611	75	4145	6078	10223
6	10551	10192	20743	41	9997	9567	19564	76	3838	5672	9510
7	11160	10827	21987	42	9981	9728	19709	77	3511	5363	8874
8	11549	10974	22523	43	9949	9759	19708	78	2946	4734	7680
9	11800	11075	22875	44	9597	9765	19362	79	2618	4286	6904
5-9	55111	52482	107593	40-44	49987	48967	98954	75-79	17058	26133	43191
10	11763	11321	23084	45	9937	9908	19845	80	2300	3823	6123
11	12099	11595	23694	46	10302	10361	20663	81	1892	3271	5163
12	12639	12010	24649	47	10445	10347	20792	82	1649	3032	4681
13	13088	12421	25509	48	10777	10543	21320	83	1375	2542	3917
14	13592	12960	26552	49	10079	10042	20121	84	1087	2027	3114
10-14	63181	60307	123488	45-49	51540	51201	102741	80-84	8303	14695	22998
15	13696	13192	26888	50	9808	9804	19612	85	968	1875	2843
16	13480	12989	26469	51	9571	9641	19212	86	794	1412	2206
17	13515	13112	26627	52	9399	9990	19389	87	651	1121	1772
18	13256	12702	25958	53	9609	9853	19462	88	493	924	1417
19	13377	13209	26586	54	9391	9731	19122	89	411	775	1186
15-19	67324	65204	132528	50-54	47778	49019	96797	85-89	3317	6107	9424
20	13182	12771	25953	55	9460	9846	19306	90	263	606	869
21	13325	12557	25882	56	8968	9404	18372	91	259	441	700
22	13193	12350	25543	57	9367	9858	19225	92	135	360	495
23	12822	12435	25257	58	9522	9987	19509	93	135	277	412
24	12831	12297	25128	59	7227	7493	14720	94	99	190	289
20-24	65353	62410	127763	55-59	44544	46588	91132	90-94	891	1874	2765
25	12448	11646	24094	60	4949	5478	10427	95	52	138	190
26	12569	11682	24251	61	4876	5421	10297	96	32	106	138
27	11599	10823	22422	62	5546	6154	11700	97	40	97	137
28	11605	11161	22766	63	6779	7661	14440	98	17	53	70
29	11609	10984	22593	64	7360	8473	15833	99	26	66	92
25-29	59830	56296	116126	60-64	29510	33187	62697	95-99	167	460	627
30	11676	11172	22848	65	7229	8570	15799				
31	11741	11392	23133	66	7327	8446	15773				
32	12252	11424	23676	67	6423	7735	14158				
33	10764	10191	20955	68	6451	8014	14465				
34	11016	10456	21472	69	6046	7675	13721				
30-34	57449	54635	112084	65-69	33476	40440	73916	0-99	775612	795411	1571023

(1) Leeftijd in verstreken jaren : 0 betekent minder dan 1 jaar; 1 betekent van 1 tot minder dan 2 jaar; enz...

PROVINCIE BRABANT

Leeftijd (1)	Mannen	Vrouwen	Totaal	Leeftijd (1)	Mannen	Vrouwen	Totaal	Leeftijd (1)	Mannen	Vrouwen	Totaal
0	13177	12671	25848	35	14536	14486	29022	70	8105	11861	19966
1	13272	12715	25987	36	12677	12611	25288	71	7714	11519	19233
2	12839	12500	25338	37	11287	11384	22671	72	7440	10985	18425
3	12660	12217	24877	38	13020	12706	25726	73	6849	10816	17665
4	13171	12246	25417	39	13363	13608	26971	74	6544	10370	16914
0-4	65118	62349	127467	35-39	64883	64795	129678	70-74	36652	55551	92203
5	13980	13194	27174	40	13600	13706	27306	75	5890	9880	15770
6	14422	13760	28182	41	13432	13473	26905	76	5571	9537	15108
7	14566	14121	28687	42	13300	13291	26591	77	5143	9072	14215
8	14677	14457	29134	43	13240	13706	26946	78	4564	8426	12990
9	14546	14284	28830	44	13655	14049	27704	79	3759	7334	11093
5-9	72191	69816	142007	40-44	67227	68225	135452	75-79	24927	44249	69176
10	14794	14350	29144	45	13977	14071	28048	80	3389	6696	10085
11	15123	14680	29803	46	14588	14829	29417	81	2900	6222	9122
12	15648	15307	30955	47	14498	15233	29731	82	2677	5564	8241
13	16255	15800	32055	48	14989	15873	30862	83	2065	4676	6741
14	16462	16383	32845	49	14115	14758	28873	84	1865	4045	5910
10-14	78282	76520	154802	45-49	72167	74764	146931	80-84	12896	27203	40099
15	16634	16085	32719	50	14185	14542	28727	85	1477	3414	4891
16	16484	15707	32191	51	13926	14460	28386	86	1210	2854	4064
17	16627	15081	32708	52	13859	14813	28672	87	973	2294	3267
18	16856	16246	33102	53	13992	15127	29119	88	751	1910	2661
19	16947	16409	33356	54	14024	15144	29168	89	667	1528	2195
15-19	83548	80528	164076	50-54	69986	74086	144072	85-89	5078	12000	17078
20	17181	16428	33609	55	13954	15534	29488	90	477	1269	1746
21	17586	16722	34308	56	13639	14886	28525	91	403	990	1393
22	17728	17159	34887	57	14005	15336	29341	92	233	673	906
23	17964	17106	35070	58	13919	15664	29583	93	214	453	667
24	17988	17105	35093	59	10434	11528	21962	94	140	437	577
20-24	88447	84520	172967	55-59	65951	72948	138899	90-94	1467	3822	5289
25	17922	16803	34725	60	7173	8245	15418	95	92	289	381
26	18020	16688	34768	61	6881	8241	15122	96	93	229	322
27	17746	16690	34436	62	7410	8689	16099	97	50	189	239
28	17979	16739	34718	63	8834	10747	19581	98	36	105	141
29	17540	16777	34317	64	10401	12910	23311	99	54	125	179
25-29	89267	83697	172964	60-64	40699	48932	89531	95-99	325	937	1262
30	17781	17070	34851	65	10022	12869	22891				
31	17722	17163	34885	66	9843	12805	22648				
32	17514	16809	34323	67	9038	12120	21158				
33	15271	14921	30192	68	9148	12232	21380				
34	15444	14945	30389	69	8511	11757	20268				
30-34	83732	80908	164640	65-69	46562	61783	108345	0-99	1069405	1147533	2216938

7.- (vervolg)

PROVINCIE HENEGOUWEN

Leeftijd (1)	Mannen	Vrouwen	Totaal	Leeftijd (1)	Mannen	Vrouwen	Totaal	Leeftijd (1)	Mannen	Vrouwen	Totaal
0	7987	7642	15629	35	7159	6981	14140	70	4920	7367	12287
1	7904	7621	15525	36	6155	5866	12021	71	4702	7108	11810
2	7972	7722	15694	37	5938	5792	11620	72	4413	6826	11239
3	8345	8049	16394	38	6500	6419	12919	73	4028	6490	10518
4	8869	8389	17258	39	6940	6982	13922	74	4034	6582	10616
0-4	41077	39423	80500	35-39	32592	32030	64622	70-74	22097	34373	56470
5	9487	9016	18503	40	7052	7279	14331	75	3465	6030	9495
6	9722	9298	19020	41	6847	6898	13745	76	3319	5988	9307
7	9831	9477	19308	42	6809	7025	13834	77	3039	5640	8679
8	9698	9332	19030	43	6881	7047	13928	78	2665	5156	7821
9	9757	9387	19144	44	7269	7375	14644	79	2371	4604	6975
5-9	48495	46510	95005	40-44	34858	35624	70482	75-79	14859	27418	42277
10	9394	9250	18644	45	7345	7472	14817	80	1921	3887	5808
11	9470	9040	18510	46	8201	8378	16579	81	1734	3695	5429
12	9805	9354	19159	47	8456	8712	17168	82	1506	3342	4848
13	10045	9772	19817	48	8614	8900	17514	83	1270	2927	4197
14	10565	9994	20559	49	8297	8382	16679	84	1077	2294	3371
10-14	49279	47410	96689	45-49	40913	41844	82757	80-84	7508	16145	23653
15	10344	9823	20167	50	8506	8762	17268	85	869	1997	2866
16	10033	9658	19691	51	8490	8904	17294	86	699	1730	2429
17	10252	9870	20122	52	8787	8902	17689	87	570	1368	1938
18	10426	9927	20353	53	8927	9277	18204	88	424	1130	1554
19	10433	10343	20776	54	9115	9165	18280	89	308	891	1199
15-19	51488	49621	101109	50-54	43825	44910	88735	85-89	2870	7116	9986
20	10533	10157	20690	55	8860	9014	17874	90	205	638	843
21	10546	9911	20457	56	8773	9227	18000	91	231	523	754
22	10385	10082	20467	57	8821	9784	18605	92	99	326	425
23	10166	10112	20278	58	9158	9738	18896	93	115	301	416
24	10283	10047	20330	59	6301	6727	13028	94	61	227	288
20-24	51913	50309	102222	55-59	41913	44490	86403	90-94	711	2015	2726
25	10440	9892	20332	60	4312	4550	8862	95	67	181	248
26	10495	9743	20238	61	3976	4491	8467	96	30	126	156
27	10075	9630	19705	62	4309	4772	9081	97	22	77	99
28	10325	10013	20338	63	5148	5956	11104	98	14	65	79
29	10662	9807	20469	64	6265	7569	13834	99	17	76	93
25-29	51997	49085	101082	60-64	24010	27338	51348	95-99	150	525	675
30	10578	10229	20807	65	6191	7508	13699				
31	10575	10019	20594	66	5918	7498	13416				
32	10558	10001	20559	67	5308	7018	12326				
33	7761	7576	15337	68	5372	7197	12569				
34	7693	7383	15076	69	5154	7016	12170				
30-34	47165	45208	92373	65-69	27943	36237	64180	0-99	635663	677631	1313294

OH

7.- (vervolg)

PROVINCIE LUIK

Leeftijd (1)	Mannen	Vrouwen	Totaal	Leeftijd (1)	Mannen	Vrouwen	Totaal	Leeftijd (1)	Mannen	Vrouwen	Totaal
0	5620	5471	11091	35	5713	5594	11307	70	3802	5650	9452
1	5846	5411	11257	36	5088	5176	10264	71	3585	5693	9278
2	6164	5892	12056	37	4835	4737	9572	72	3414	5256	8670
3	6177	5913	12090	38	5625	5671	11296	73	3102	5028	8130
4	6366	6132	12498	39	5888	5951	11839	74	3014	4862	7876
0-4	30173	28819	58992	35-39	27149	27129	54278	70-74	16917	26489	43406
5	6652	6554	13206	40	5926	6104	12030	75	2651	4632	7283
6	6933	6613	13546	41	5720	5623	11343	76	2555	4462	7017
7	7182	6845	14027	42	5534	5752	11286	77	2396	4273	6669
8	7175	6854	14029	43	5669	5852	11521	78	1948	3837	5785
9	7177	6797	13974	44	5993	6053	12046	79	1667	3458	5125
5-9	35119	33663	68782	40-44	28842	29384	58226	75-79	11217	20662	31879
10	7151	6831	13982	45	6169	6196	12365	80	1496	3005	4501
11	7163	6914	14077	46	6571	6658	13229	81	1233	2948	4181
12	7552	7228	14780	47	6688	6766	13454	82	1128	2555	3683
13	7838	7342	15180	48	6864	6988	13852	83	942	2087	3029
14	8128	7780	15908	49	6479	6911	13390	84	727	1786	2513
10-14	37832	36095	73927	45-49	32771	33519	66290	80-84	5526	12381	17907
15	8059	7711	15770	50	6516	6912	13428	85	667	1558	2225
16	7506	7305	14811	51	6776	6732	13508	86	479	1290	1769
17	7752	7761	15513	52	6648	6928	13576	87	452	1080	1532
18	7772	7384	15156	53	6849	7122	13971	88	301	778	1079
19	7889	7714	15603	54	6539	6972	13511	89	231	669	900
15-19	38978	37875	76853	50-54	33328	34666	67994	85-89	2130	5375	7505
20	7833	7694	15527	55	6512	6998	13510	90	194	510	704
21	7909	7700	15609	56	6449	6896	13345	91	148	475	623
22	7668	7532	15200	57	6639	7077	13716	92	79	287	366
23	7759	7479	15238	58	6393	7081	13474	93	76	241	317
24	7784	7484	15268	59	4700	5367	10067	94	51	156	207
20-24	38953	37889	76842	55-59	30693	33419	64112	90-94	548	1669	2217
25	7818	7392	15210	60	3417	3926	7343	95	33	153	186
26	7832	7347	15179	61	3261	3856	7117	96	34	96	130
27	7706	7311	15017	62	3595	4189	7784	97	18	56	74
28	8248	7656	15904	63	4206	5126	9332	98	12	57	69
29	7720	7433	15153	64	4585	5797	10382	99	15	53	68
25-29	39324	37139	76463	60-64	19064	22894	41958	95-99	112	415	527
30	8093	7554	15647	65	4765	5697	10462				
31	7856	7448	15304	66	4472	5735	10207				
32	7749	7306	15055	67	4267	5589	9856				
33	5972	5870	11842	68	4119	5555	9674				
34	5965	5883	11848	69	3873	5564	9437				
30-34	35635	34061	69696	65-69	21496	28140	49636	0-99	485807	521683	1007490

7.- (vervolg)

PROVINCIE LIMBURG

Leef- tijd (1)	Mannen	Vrouwen	Totaal	Leef- tijd (1)	Mannen	Vrouwen	Totaal	Leef- tijd (1)	Mannen	Vrouwen	Totaal
0	5433	5130	10563	35	4606	4448	9054	70	1755	2172	3927
1	5344	5150	10494	36	4301	4093	8394	71	1632	2153	3785
2	5292	5000	10292	37	3956	3727	7683	72	1442	1943	3385
3	5056	4591	9647	38	4490	4304	8794	73	1299	1866	3165
4	5169	4912	10081	39	4852	4489	9341	74	1346	1738	3084
0-4	26294	24783	51077	35-39	22205	21061	43266	70-74	7474	9872	17346
5	5048	5078	10126	40	5069	4539	9608	75	1117	1597	2714
6	5436	5166	10602	41	4755	4555	9310	76	1006	1560	2566
7	5614	5323	10937	42	4714	4259	8973	77	985	1433	2418
8	5834	5681	11515	43	4587	4345	8932	78	780	1194	1974
9	6004	5767	11771	44	4682	4321	9003	79	748	1147	1895
5-9	27936	27015	54951	40-44	23807	22019	45826	75-79	4636	6931	11567
10	5964	5813	11777	45	4538	4272	8810	80	614	927	1541
11	6438	6030	12468	46	4784	4390	9174	81	548	784	1332
12	6475	6328	12803	47	4573	4205	8778	82	457	743	1200
13	6734	6561	13295	48	4670	4322	8992	83	386	622	1008
14	7081	6929	14010	49	4282	3927	8209	84	314	498	812
10-14	32692	31661	64353	45-49	22847	21116	43963	80-84	2319	3574	5893
15	7223	6841	14064	50	4255	3900	8155	85	272	445	717
16	7144	6827	13971	51	4084	3907	7991	86	202	346	548
17	7142	6970	14112	52	3959	3788	7747	87	208	286	494
18	7117	6690	13807	53	4037	3845	7882	88	117	200	317
19	7253	6847	14100	54	3903	3757	7660	89	102	164	266
15-19	35879	34175	70054	50-54	20238	19197	39435	85-89	901	1441	2342
20	7085	6732	13817	55	3843	3523	7366	90	73	135	208
21	6934	6612	13546	56	3353	3334	6687	91	97	108	205
22	6794	6361	13155	57	3237	3298	6535	92	40	77	117
23	6812	6389	13201	58	3182	3126	6308	93	36	71	107
24	6638	6293	12931	59	2546	2467	5013	94	36	34	70
20-24	34263	32387	66650	55-59	16161	15748	31909	90-94	282	425	707
25	6598	6121	12719	60	1840	1903	3743	95	15	33	48
26	6651	6144	12795	61	1779	1865	3644	96	10	28	38
27	6274	5907	12181	62	2009	2064	4073	97	9	10	19
28	6147	5771	11918	63	2205	2288	4493	98	11	14	25
29	5895	5541	11436	64	2559	2684	5243	99	12	10	22
25-29	31565	29484	61049	60-64	10392	10804	21196	95-99	57	95	152
30	5838	5377	11215	65	2434	2634	5068				
31	5502	5152	10654	66	2278	2549	4827				
32	5192	5004	10196	67	2035	2327	4362				
33	4899	4518	9417	68	1945	2332	4277				
34	4534	4329	8863	69	1864	2262	4126				
30-34	25965	24380	50345	65-69	10556	12104	22660	0-99	356469	348272	704741

7.- (vervolg)

PROVINCIE LUXEMBURG

Leeftijd (1)	Mannen	Vrouwen	Totaal	Leeftijd (1)	Mannen	Vrouwen	Totaal	Leeftijd (1)	Mannen	Vrouwen	Totaal
0	1379	1372	2751	35	1063	1020	2083	70	875	1187	2062
1	1428	1452	2880	36	1023	1051	2074	71	807	1111	1918
2	1467	1376	2843	37	1012	919	1931	72	782	1066	1848
3	1517	1457	2974	38	1096	1008	2104	73	712	1059	1771
4	1593	1430	3023	39	1223	1258	2481	74	715	960	1675
0-4	7384	7087	14471	35-39	5417	5256	10673	70-74	3891	5383	9274
5	1596	1504	3100	40	1225	1242	2467	75	641	951	1592
6	1625	1520	3145	41	1222	1214	2436	76	556	924	1480
7	1680	1542	3222	42	1174	1210	2384	77	495	885	1380
8	1638	1603	3241	43	1207	1165	2372	78	415	719	1134
9	1730	1709	3439	44	1301	1272	2573	79	386	719	1105
5-9	8269	7878	16147	40-44	6129	6103	12232	75-79	2493	4198	6691
10	1632	1616	3298	45	1323	1241	2564	80	330	556	886
11	1730	1746	3476	46	1328	1268	2596	81	284	530	814
12	1784	1720	3504	47	1385	1385	2770	82	280	490	770
13	1944	1825	3769	48	1409	1427	2836	83	212	397	609
14	1967	1949	3916	49	1330	1356	2686	84	153	352	505
10-14	9107	8856	17963	45-49	6775	6677	13452	80-84	1259	2325	3584
15	1882	1860	3742	50	1360	1435	2795	85	151	273	424
16	1970	1813	3783	51	1357	1449	2806	86	116	247	363
17	2050	1900	3950	52	1330	1399	2729	87	98	189	287
18	1959	1844	3803	53	1310	1493	2803	88	85	162	247
19	2056	1914	3970	54	1285	1411	2696	89	64	134	198
15-19	9917	9331	19248	50-54	6642	7187	13829	85-89	514	1005	1519
20	1862	1828	3690	55	1296	1349	2645	90	56	122	178
21	1848	1699	3547	56	1291	1396	2687	91	22	65	87
22	1754	1724	3478	57	1205	1328	2533	92	31	65	96
23	1770	1698	3468	58	1237	1400	2637	93	18	38	56
24	1775	1677	3452	59	982	1053	2035	94	17	35	52
20-24	9009	8626	17635	55-59	6011	6526	12537	90-94	144	325	469
25	1811	1623	3434	60	732	905	1637	95	6	27	33
26	1866	1652	3518	61	781	953	1734	96	6	31	37
27	1751	1660	3411	62	823	942	1765	97	7	7	14
28	1791	1504	3295	63	953	1071	2024	98	2	1	3
29	1705	1557	3262	64	1114	1214	2328	99	7	13	20
25-29	8924	7996	16920	60-64	4403	5085	9488	95-99	28	79	107
30	1750	1555	3305	65	1159	1281	2440				
31	1701	1478	3179	66	1059	1282	2341				
32	1576	1496	3072	67	967	1181	2148				
33	1245	1075	2320	68	985	1168	2153				
34	1088	1054	2142	69	894	1141	2035				
30-34	7360	6658	14018	65-69	5064	6053	11117	0-99	108740	112634	221374

7.- (vervolg)

PROVINCIE NAMEN

Leef- tijd (1)	Mannen	Vrouwen	Totaal	Leef- tijd (1)	Mannen	Vrouwen	Totaal	Leef- tijd (1)	Mannen	Vrouwen	Totaal
0	2635	2460	5095	35	2090	1997	4087	70	1375	2048	3423
1	2573	2469	5042	36	1852	1843	3695	71	1377	2004	3381
2	2717	2560	5277	37	1743	1801	3544	72	1283	2017	3300
3	2733	2604	5337	38	2038	1977	4015	73	1135	1824	2959
4	2820	2687	5507	39	2270	2298	4568	74	1184	1858	3042
0-4	13478	12780	26258	35-39	9993	9916	19909	70-74	6354	9751	16105
5	2939	2818	5757	40	2260	2303	4563	75	978	1743	2721
6	3089	2949	6038	41	2260	2213	4473	76	986	1718	2704
7	3109	2893	6002	42	2115	2155	4270	77	876	1705	2581
8	3203	2896	6099	43	2112	2199	4311	78	781	1405	2186
9	3089	2900	5989	44	2207	2261	4468	79	659	1357	2016
5-9	15429	14456	29885	40-44	10954	11131	22085	75-79	4280	7928	12208
10	2969	2948	5917	45	2209	2338	4547	80	485	1166	1651
11	3138	2949	6087	46	2378	2486	4864	81	487	1016	1503
12	3049	3057	6106	47	2537	2612	5149	82	399	975	1374
13	3290	3199	6489	48	2586	2623	5209	83	345	802	1147
14	3434	3264	6698	49	2518	2512	5030	84	309	661	970
10-14	15880	15417	31297	45-49	12228	12571	24799	80-84	2025	4620	6645
15	3378	3326	6704	50	2459	2555	5014	85	224	571	795
16	3414	3227	6641	51	2453	2498	4951	86	215	486	701
17	3421	3274	6695	52	2509	2650	5159	87	158	373	531
18	3292	3243	6535	53	2532	2744	5276	88	136	300	436
19	3318	3273	6591	54	2562	2678	5240	89	83	254	337
15-19	16823	16343	33166	50-54	12515	13125	25640	85-89	816	1984	2800
20	3332	3143	6475	55	2432	2670	5102	90	80	195	275
21	3241	3116	6357	56	2466	2678	5144	91	63	156	219
22	3336	3095	6431	57	2432	2608	5040	92	35	129	164
23	3269	3041	6310	58	2312	2717	5029	93	28	107	135
24	3279	2991	6270	59	1752	2066	3818	94	16	69	95
20-24	16457	15386	31843	55-59	11394	12739	24133	90-94	222	656	878
25	3295	3110	6405	60	1342	1577	2919	95	19	43	62
26	3296	3252	6548	61	1255	1442	2697	96	9	42	51
27	3203	3093	6296	62	1442	1607	3049	97	5	17	22
28	3438	2976	6414	63	1575	1835	3410	98	11	33	44
29	3224	3032	6256	64	1800	2224	4024	99	2	21	23
25-29	16456	15463	31919	60-64	7414	8685	16099	95-99	46	156	202
30	3366	3134	6500	65	1739	2194	3933				
31	3280	2984	6264	66	1822	2348	4170				
32	3046	2894	5940	67	1614	2009	3623				
33	2367	2180	4547	68	1651	2161	3812				
34	2212	2082	4294	69	1434	2100	3534				
30-34	14271	13274	27545	65-69	8260	10812	19072	0-99	195295	207193	402488

7.- (vervolg)

PROVINCIE OOST-VLAANDEREN

Leef- tijd (1)	Mannen	Vrouwen	Totaal	Leef- tijd (1)	Mannen	Vrouwen	Totaal	Leef- tijd (1)	Mannen	Vrouwen	Totaal
0	8414	8261	16675	35	8962	8175	17137	70	5326	6809	12135
1	8187	7926	16113	36	7679	6929	14608	71	5056	6705	11761
2	8357	7950	16307	37	6556	6443	12999	72	4715	6526	11241
3	8180	7680	15860	38	7542	7387	14929	73	4537	6251	10788
4	8437	8114	16551	39	8413	8231	16644	74	4378	5967	10345
0-4	41575	39931	81506	35-39	39152	37165	76317	70-74	24012	32258	56270
5	8958	8601	17559	40	8580	8541	17121	75	3929	5640	9569
6	9396	8850	18246	41	8452	8103	16555	76	3692	5320	9012
7	9804	9396	19200	42	8088	8367	16455	77	3377	4963	8340
8	10100	9456	19556	43	8286	8068	16354	78	2738	4370	7108
9	9841	9489	19330	44	8370	8492	16862	79	2690	3942	6632
5-9	48099	45792	93891	40-44	41776	41571	83347	75-79	16426	24235	40661
10	10103	9704	19807	45	8554	8518	17072	80	2230	3485	5715
11	10369	9839	20208	46	8743	8825	17568	81	2018	3147	5165
12	10336	9982	20318	47	8847	8890	17737	82	1763	2905	4668
13	10737	10280	21017	48	8665	8790	17455	83	1457	2396	3853
14	11275	10757	22032	49	8049	8120	16169	84	1201	2019	3220
10-14	52820	50562	103382	45-49	42858	43143	86001	80-84	8669	13952	22621
15	11257	10598	21855	50	7965	8285	16250	85	882	1745	2627
16	10918	10430	21348	51	7654	7782	15436	86	809	1333	2142
17	10943	10365	21308	52	7742	8153	15895	87	702	1174	1876
18	10610	10226	20836	53	8056	8274	16330	88	485	819	1304
19	10794	10343	21137	54	7818	8082	15900	89	454	780	1234
15-19	54522	51962	106484	50-54	39235	40576	79811	85-89	3332	5851	9183
20	10769	10026	20795	55	7905	8299	16204	90	292	503	795
21	10618	10184	20802	56	7671	7918	15589	91	282	440	722
22	10308	9966	20274	57	7441	8087	15528	92	172	316	488
23	10233	9892	20125	58	7669	8198	15867	93	126	257	383
24	10247	9555	19802	59	6318	6669	12987	94	95	173	268
20-24	52175	49623	101798	55-59	37004	39171	76175	90-94	967	1689	2656
25	10118	9324	19442	60	3757	4258	8015	95	65	118	183
26	9982	9536	19518	61	3730	4226	7956	96	44	116	160
27	10023	9059	19082	62	4598	5082	9680	97	42	84	126
28	9707	9304	19011	63	5583	6221	11804	98	29	45	74
29	9941	9271	19212	64	6482	7406	13888	99	27	64	91
25-29	49771	46494	96265	60-64	24150	27193	51343	95-99	207	427	634
30	9947	9491	19438	65	6135	7304	13439				
31	10045	9299	19344	66	6175	7411	13586				
32	10544	9494	20038	67	5716	7046	12762				
33	9142	8763	17905	68	5785	7125	12910				
34	9122	8714	17836	69	5547	6920	12467				
30-34	48800	45761	94561	65-69	29358	35806	65164	0-99	654908	673162	1328070

7.- (vervolg)

PROVINCIE WEST-VLAANDEREN

Leef- tijd (1)	Mannen	Vrouwen	Totaal	Leef- tijd (1)	Mannen	Vrouwen	Totaal	Leef- tijd (1)	Mannen	Vrouwen	Totaal
0	6976	6610	13586	35	7009	6549	13558	70	3982	5327	9309
1	6840	6605	13445	36	6117	5735	11852	71	3849	5006	8855
2	6835	6412	13247	37	5773	5617	11390	72	3526	4880	8406
3	6849	6306	13155	38	6001	6002	12003	73	3475	4933	8408
4	7058	6666	13724	39	6801	6901	13702	74	3234	4535	7769
0-4	34558	32599	67157	35-39	31701	30804	62505	70-74	18066	24681	42747
5	7476	6911	14387	40	7134	6978	14112	75	2933	4249	7182
6	7802	7279	15081	41	6947	6799	13746	76	2820	4022	6842
7	8131	7686	15817	42	6643	6452	13095	77	2499	3813	6312
8	8186	7940	16126	43	6647	6485	13132	78	2282	3391	5673
9	8269	7852	16121	44	6905	6834	13639	79	1994	3084	5078
5-9	39864	37668	77532	40-44	34176	33548	67724	75-79	12528	18559	31087
10	8402	7854	16256	45	6940	6722	13662	80	1624	2646	4270
11	8645	8193	16838	46	7108	7109	14217	81	1574	2568	4142
12	8972	8536	17508	47	7049	7245	14294	82	1378	2194	3572
13	9463	8849	18312	48	6978	7146	14124	83	1117	1835	2952
14	9761	9247	19008	49	6403	6783	13186	84	863	1455	2318
10-14	45243	42679	87922	45-49	34478	35005	69483	80-84	6556	10698	17254
15	9689	9069	18758	50	6433	6706	13139	85	766	1253	2019
16	9497	8948	18445	51	6320	6483	12803	86	615	929	1544
17	9441	8811	18252	52	6385	6671	13056	87	463	792	1255
18	9013	8763	17776	53	6479	6732	13211	88	360	603	963
19	9148	8495	17643	54	6388	6659	13047	89	321	494	815
15-19	46788	44086	90874	50-54	32005	33251	65256	85-89	2525	4071	6596
20	9189	8597	17786	55	6491	6787	13278	90	188	345	533
21	8948	8244	17192	56	6084	6514	12598	91	195	324	519
22	8799	8483	17282	57	5844	6137	11981	92	114	223	337
23	8715	8112	16827	58	5762	6175	11937	93	103	195	298
24	8467	8077	16544	59	4389	4745	9134	94	56	100	156
20-24	44118	41513	85631	55-59	28570	30358	58928	90-94	656	1187	1843
25	8152	7782	15934	60	2910	3468	6378	95	56	89	145
26	8339	7788	16127	61	3000	3423	6423	96	47	53	100
27	7746	7537	15283	62	3515	4132	7647	97	27	81	108
28	7923	7460	15383	63	3940	4536	8476	98	13	31	44
29	8068	7289	15357	64	4696	5609	10305	99	19	43	62
25-29	40228	37856	78084	60-64	18061	21168	39229	95-99	162	297	459
30	7914	7547	15461	65	4972	5799	10771				
31	7856	7331	15187	66	4817	5839	10656				
32	8017	7614	15631	67	4443	5294	9737				
33	7406	7204	14610	68	4545	5566	10111				
34	7244	6823	14067	69	4346	5348	9694				
30-34	38437	36519	74956	65-69	23123	27846	50969	0-99	531843	544393	1076236

7.- (vervolg)

HET RIJK

Leef- tijd (1)	Mannen	Vrouwen	Totaal	Leef- tijd (1)	Mannen	Vrouwen	Totaal	Leef- tijd (1)	Mannen	Vrouwen	Totaal
0	61393	59887	120280	35	61467	59090	120557	70	36108	50052	86160
1	60991	58466	119457	36	54108	52097	106205	71	34480	48864	83344
2	60972	58177	119149	37	49354	48306	97660	72	32234	46550	78784
3	60598	57706	118304	38	55735	54226	109961	73	29972	45021	74993
4	62901	59477	122378	39	59622	59359	118981	74	29070	43413	72483
0-4	306855	292713	599568	35-39	280286	273078	553364	70-74	161864	233900	395764
5	66187	63090	129277	40	61309	60840	122149	75	25749	40800	66549
6	69976	65627	134603	41	59632	58445	118077	76	24343	39203	63546
7	71077	69110	139187	42	58358	58239	116597	77	22321	37147	59468
8	72060	69193	141253	43	58578	58626	117204	78	19119	33232	52351
9	72213	69260	141473	44	59879	60422	120301	79	16892	29931	46823
5-9	350513	335280	685793	40-44	297756	296572	594328	75-79	108424	180313	288737
10	72222	69687	141909	45	60992	60738	121730	80	14389	26191	40580
11	74175	70986	145161	46	64003	64304	128307	81	12670	24181	36851
12	76260	73522	149782	47	64478	65395	129873	82	11237	21800	33037
13	79394	76049	155443	48	65552	66612	132164	83	9169	18284	27453
14	82265	79263	161528	49	61552	62791	124343	84	7596	15137	22733
10-14	384316	369507	753823	45-49	316577	319840	636417	80-84	55061	105593	160654
15	82162	78505	160667	50	61487	62901	124388	85	6276	13131	19407
16	80446	76904	157350	51	60631	61756	122387	86	5139	10627	15766
17	81143	78144	159287	52	60618	63294	123912	87	4275	8677	12952
18	80301	77025	157326	53	61791	64467	126258	88	3152	6826	9978
19	81215	78547	159762	54	61025	63599	124624	89	2641	5689	8330
15-19	405267	389125	794392	50-54	305552	316017	621569	85-89	21483	44950	66433
20	80966	77376	158342	55	60753	64020	124773	90	1828	4323	6151
21	80955	76745	157700	56	58694	62253	120947	91	1700	3522	5222
22	79965	76752	156717	57	58991	63513	122504	92	938	2456	3394
23	79510	76264	155774	58	59154	64086	123240	93	851	1940	2791
24	79292	75526	154818	59	44649	48115	92764	94	571	1421	1992
20-24	400688	382663	783351	55-59	282241	301987	584228	90-94	5888	13662	19550
25	78602	73693	152295	60	30432	34310	64742	95	405	1071	1476
26	79110	73832	152942	61	29539	33918	63457	96	305	827	1132
27	76123	71710	147833	62	33247	37631	70878	97	220	618	838
28	77163	72584	149747	63	39223	45441	84664	98	145	404	549
29	76364	71691	148055	64	45262	53886	99148	99	179	471	650
25-29	387362	363510	750872	60-64	177703	205186	382889	95-99	1254	3391	4645
30	76943	73129	150072	65	44646	53856	98502				
31	76278	72266	148544	66	43711	53913	97624				
32	76448	72042	148490	67	39811	50319	90130				
33	64827	62298	127125	68	40001	51350	91351				
34	64318	61669	125987	69	37669	49783	87452				
30-34	358914	341404	700218	65-69	205838	259221	465059	0-99	4813742	5027912	9841654

7.- (vervolg)

BRUSSELS GEWEST

Leeftijd (1)	Mannen	Vrouwen	Totaal	Leeftijd (1)	Mannen	Vrouwen	Totaal	Leeftijd (1)	Mannen	Vrouwen	Totaal
0	5911	5918	11829	35	6330	6495	12825	70	3885	6229	10114
1	6228	5922	12150	36	5677	5614	11291	71	3678	6170	9848
2	5546	5463	11009	37	4872	5025	9897	72	3611	5885	9496
3	5379	5217	10596	38	5856	5782	11639	73	3281	5898	9179
4	5442	5090	10532	39	5817	5999	11816	74	3217	5627	8844
0-4	28506	27610	56116	35-39	28552	28915	57467	70-74	17672	29809	47481
5	5624	5527	11151	40	5867	5947	11814	75	2879	5380	8259
6	6024	5879	11903	41	5679	5859	11538	76	2763	5276	8039
7	6071	5862	11933	42	5682	5791	11473	77	2581	5082	7663
8	6149	6158	12307	43	5681	6097	11778	78	2305	4798	7103
9	5803	5916	11719	44	5819	6243	12062	79	1820	4105	5925
5-9	29671	29342	59013	40-44	28728	29937	58665	75-79	12348	24641	36989
10	6040	5885	11925	45	5986	6343	12329	80	1692	3823	5515
11	6153	5970	12123	46	6405	6693	13098	81	1500	3613	5113
12	6382	6303	12685	47	6211	6896	13107	82	1336	3188	4524
13	6472	6477	12949	48	6599	7499	14098	83	1025	2710	3735
14	6565	6620	13185	49	6279	6865	13144	84	924	2418	3342
10-14	31612	31255	62867	45-49	31480	34296	65776	80-84	6477	15752	22229
15	6736	6591	13327	50	6284	6806	13090	85	728	2056	2784
16	6740	6443	13183	51	6090	6825	12915	86	612	1751	2363
17	6926	6668	13594	52	6147	7146	13293	87	507	1363	1870
18	7148	6816	13964	53	6280	7374	13654	88	395	1165	1560
19	7156	6995	14151	54	6398	7384	13782	89	345	939	1284
15-19	34796	33513	68219	50-54	31199	35535	66734	85-89	2587	7274	9861
20	7378	7185	14563	55	6524	7798	14322	90	246	788	1034
21	7841	7388	15229	56	6504	7691	14195	91	233	622	855
22	8122	7719	15841	57	6841	7900	14741	92	137	434	571
23	8240	7747	15987	58	6801	8341	15142	93	97	271	368
24	8631	7855	16486	59	5060	5831	10891	94	80	273	353
20-24	40212	37894	78106	55-59	31730	37561	69291	90-94	793	2388	3181
25	8348	7734	16082	60	3283	4236	7519	95	56	175	231
26	8456	7552	16008	61	3190	4288	7478	96	63	137	200
27	8292	7443	15735	62	3368	4434	7802	97	29	146	175
28	8537	7683	16220	63	4147	5593	9740	98	20	61	81
29	8118	7686	15804	64	4889	6666	11555	99	37	87	124
25-29	41751	38098	79849	60-64	18877	25217	44094	95-99	205	606	811
30	8202	7826	16028	65	4780	6713	11493				
31	8044	7945	15989	66	4699	6793	11492				
32	7922	7574	15496	67	4367	6384	10751				
33	6653	6606	13259	68	4281	6484	10765				
34	6830	6692	13522	69	3999	6167	10166				
30-34	37651	36643	74294	65-69	22126	32541	54667	0-99	476883	538827	1015710

7.- (vervolg)

VLAAMS GEWEST

Leeftijd (1)	Mannen	Vrouwen	Totaal	Leeftijd (1)	Mannen	Vrouwen	Totaal	Leeftijd (1)	Mannen	Vrouwen	Totaal
0	36161	34487	70648	35	37301	35162	72463	70	20314	26225	46539
1	35367	34058	69425	36	32694	30956	63650	71	19473	25513	44986
2	35297	33322	68619	37	29548	28527	58075	72	17831	24245	42076
3	34604	32649	67253	38	32953	31763	64716	73	16925	23539	40464
4	35850	33953	69803	39	35724	35100	70824	74	16163	22353	38516
0-4	177279	168469	345748	35-39	168220	161508	329728	70-74	90706	121875	212581
5	37754	35736	73490	40	37180	36196	73376	75	14476	21000	35476
6	39416	37306	76722	41	36168	34954	71122	76	13531	19819	33350
7	41066	39352	80418	42	35270	34658	69928	77	12361	18585	30946
8	42126	40348	82474	43	35326	34572	69898	78	10515	16468	26983
9	42480	40523	83003	44	35524	35495	71019	79	9545	14863	24408
5-9	202842	193265	396107	40-44	179468	175875	355343	75-79	60428	90735	151163
10	42927	41197	84124	45	36182	35402	71584	80	8069	13030	21099
11	44440	42250	86690	46	37321	37017	74338	81	7123	11712	18835
12	45549	43806	89355	47	37370	37237	74607	82	6293	10634	16927
13	47486	45296	92782	48	37574	37370	74944	83	5167	8840	14007
14	49306	47451	96757	49	34854	34994	69848	84	4225	7209	11434
10-14	229708	220000	449708	45-49	183301	182020	365321	80-84	30877	51425	82302
15	49370	47073	96443	50	34615	34725	69340	85	3459	6347	9806
16	48553	46340	94893	51	33782	33716	67498	86	2879	4820	7699
17	48456	46568	95024	52	33542	34529	68071	87	2412	4064	6476
18	47510	45692	93202	53	34189	34689	68878	88	1717	3092	4809
19	48174	46176	94350	54	33425	34203	67628	89	1537	2627	4164
15-19	242063	231849	473912	50-54	169553	171862	341415	85-89	12004	20950	32954
20	47724	45382	93106	55	33494	34417	67911	90	1002	1924	2926
21	47391	44887	92278	56	31562	32698	64260	91	966	1573	2539
22	46467	44411	90878	57	31406	33049	64455	92	533	1134	1667
23	45996	44009	90005	58	31642	33098	64740	93	494	940	1434
24	45370	43289	88659	59	24688	25808	50496	94	331	613	944
20-24	232948	221978	454926	55-59	152792	159070	311862	90-94	3326	6184	9510
25	44575	41732	86307	60	16469	18211	34680	95	213	447	660
26	44830	41879	86709	61	16264	17995	34259	96	152	375	527
27	42824	40246	83070	62	18795	20717	39512	97	135	303	438
28	42493	40405	82898	63	22158	24668	46826	98	85	175	260
29	42636	39868	82504	64	25310	28993	54303	99	97	207	304
25-29	217358	204130	421488	60-64	98996	110584	209580	95-99	682	1507	2189
30	42650	40552	83202	65	24863	29151	54014				
31	42458	40088	82546	66	24569	28880	53449				
32	43300	40499	83799	67	22262	26845	49107				
33	38879	37026	75905	68	22477	27481	49958				
34	38582	36659	75241	69	21338	26507	47845				
30-34	205869	194824	400693	65-69	115509	138864	254373	0-99	2773929	2826974	5600903

7.- (vervolg)

WAALS GEWEST

Leeftijd (1)	Mannen	Vrouwen	Totaal	Leeftijd (1)	Mannen	Vrouwen	Totaal	Leeftijd (1)	Mannen	Vrouwen	Totaal
0	19321	18482	37803	35	17836	17433	35269	70	11909	17598	29507
1	19396	18486	37882	36	15737	15527	31264	71	11329	17181	28510
2	20129	19392	39521	37	14934	14754	29688	72	10792	16420	27212
3	20615	19840	40455	38	16926	16681	33607	73	9766	15584	25350
4	21609	20434	42043	39	18081	18260	36341	74	9690	15433	25123
0-4	101070	96634	197704	35-39	83514	82655	166169	70-74	53486	82216	135702
5	22809	21827	44636	40	18262	18697	36959	75	8394	14420	22814
6	23536	22442	45978	41	17785	17632	35417	76	8049	14108	22157
7	23940	22896	46836	42	17406	17790	35196	77	7379	13480	20859
8	23785	22687	46472	43	17571	17957	35528	78	6299	11966	18265
9	23930	22821	46751	44	18536	18684	37220	79	5527	10963	16490
5-9	118000	112673	230673	40-44	89560	90760	180320	75-79	35648	64937	100585
10	23255	22605	45860	45	18824	18993	37817	80	4628	9338	13966
11	23582	22766	46348	46	20277	20594	40871	81	4047	8856	12903
12	24329	23413	47742	47	20897	21262	42159	82	3608	7978	11586
13	25436	24276	49712	48	21379	21743	43122	83	2977	6734	9711
14	26394	25192	51586	49	20419	20932	41351	84	2447	5510	7957
10-14	122996	118252	241248	45-49	101796	103524	205320	80-84	17707	38416	56123
15	26056	24841	50897	50	20588	21370	41958	85	2089	4728	6817
16	25153	24121	49274	51	20759	21215	41974	86	1648	4056	5704
17	25761	24908	50669	52	20929	21619	42548	87	1356	3250	4606
18	25643	24517	50160	53	21322	22404	43726	88	1040	2569	3609
19	25885	25376	51261	54	21202	22012	43214	89	759	2123	2882
15-19	128498	123763	252261	50-54	104800	108620	213420	85-89	6892	16726	23618
20	25864	24809	50673	55	20735	21805	42540	90	580	1611	2191
21	25723	24470	50193	56	20628	21864	42492	91	501	1327	1828
22	25376	24622	49998	57	20744	22564	43308	92	268	888	1156
23	25274	24508	49782	58	20711	22647	43358	93	260	729	989
24	25291	24382	49673	59	14901	16476	31377	94	160	535	695
20-24	127528	122791	250319	55-59	97719	105356	203075	90-94	1769	5090	6859
25	25679	24227	49906	60	10680	11863	22543	95	136	449	585
26	25824	24401	50225	61	10085	11635	21720	96	90	315	405
27	25007	24021	49028	62	11084	12480	23564	97	56	169	225
28	26133	24496	50629	63	12918	15180	28098	98	40	168	208
29	25610	24137	49747	64	15063	18227	33290	99	45	177	222
25-29	128253	121282	249535	60-64	59830	69385	129215	95-99	367	1278	1645
30	26091	24751	50842	65	15003	17992	32995				
31	25776	24233	50009	66	14443	18240	32683				
32	25226	23969	49195	67	13182	17090	30272				
33	19295	18666	37961	68	13243	17385	30628				
34	18906	18318	37224	69	12332	17109	29441				
30-34	115294	109937	225231	65-69	68203	87816	156019	0-99	1562930	1662111	3225041

HUWELIJKEN EN ECHTSCHEIDINGEN IN 1977

1.- HUWELIJKEN PER ARRONDISSEMENT, PROVINCIE EN GEWEST (Jaren 1974 tot 1977)

Arrondissementen, provincies en gewesten	Absolute cijfers				Per 1 000 inwoners			
	1974	1975	1976	1977	1974	1975	1976	1977
Antwerpen	6 669	6 471	6 653	6 416	7,22	6,97	7,16	6,90
Mechelen	2 020	2 012	1 944	1 989	7,07	7,03	6,79	6,83
Turnhout	2 902	2 843	2 888	2 865	8,49	8,25	8,32	8,25
<i>Provincie Antwerpen :</i>	<i>11 591</i>	<i>11 326</i>	<i>11 485</i>	<i>11 270</i>	<i>7,45</i>	<i>7,26</i>	<i>7,35</i>	<i>7,19</i>
Brussel-Hoofdstad	6 828	6 631	6 520	6 319	6,47	6,31	6,26	6,06
Halle-Vilvoorde	3 223	3 254	3 168	3 132	6,47	6,47	6,25	6,23
Leuven	2 915	2 825	2 882	2 773	7,25	6,99	7,11	6,84
Nijvel	1 691	1 706	1 630	1 605	6,59	6,51	6,07	5,99
<i>Provincie Brabant :</i>	<i>14 657</i>	<i>14 416</i>	<i>14 200</i>	<i>13 829</i>	<i>6,63</i>	<i>6,49</i>	<i>6,39</i>	<i>6,24</i>
Aat	547	522	525	542	7,32	7,00	7,06	6,95
Charleroi	3 603	3 355	3 446	3 065	7,87	7,35	7,59	6,78
Bergen	2 036	1 949	1 948	1 829	7,70	7,38	7,41	7,01
Moeskroen	551	560	571	508	7,56	7,66	7,80	6,94
Zinnik	1 224	1 183	1 153	1 151	7,41	7,18	6,97	6,91
Thuin	1 170	1 065	1 059	1 065	8,48	7,68	7,64	7,54
Doornik	1 066	1 030	1 047	952	7,12	6,86	6,99	6,53
<i>Provincie Henegouwen :</i>	<i>10 197</i>	<i>9 664</i>	<i>9 749</i>	<i>9 112</i>	<i>7,71</i>	<i>7,31</i>	<i>7,40</i>	<i>6,91</i>
Hoëi	735	744	709	578	7,74	7,83	7,44	6,61
Luik	4 506	4 548	4 295	4 127	7,25	7,32	6,96	6,67
Verviers	1 936	1 830	1 778	1 681	7,95	7,50	7,27	6,89
Borgworm	467	412	407	386	7,87	6,92	6,83	6,44
<i>Provincie Luik :</i>	<i>7 644</i>	<i>7 534</i>	<i>7 189</i>	<i>6 772</i>	<i>7,50</i>	<i>7,39</i>	<i>7,07</i>	<i>6,70</i>
Hasselt	2 891	2 855	2 847	2 843	8,68	8,46	8,33	8,33
Maaseik	1 600	1 683	1 657	1 625	9,14	9,51	9,29	9,11
Tongeren	1 434	1 432	1 452	1 366	8,43	8,36	8,44	7,91
<i>Provincie Limburg :</i>	<i>5 925</i>	<i>5 970</i>	<i>5 956</i>	<i>5 834</i>	<i>8,73</i>	<i>8,71</i>	<i>8,61</i>	<i>8,43</i>
Aarlen	344	352	337	346	6,99	7,12	6,80	7,11
Bastenaken	301	297	279	293	8,71	8,60	8,11	8,21
Marche-en-Famenne	331	318	357	302	8,25	7,90	8,86	7,52
Neufchâteau	446	433	450	431	8,48	8,20	8,54	8,36
Virton	348	357	321	328	8,16	8,36	7,50	7,43
<i>Provincie Luxemburg :</i>	<i>1 770</i>	<i>1 757</i>	<i>1 744</i>	<i>1 700</i>	<i>8,08</i>	<i>8,00</i>	<i>7,94</i>	<i>7,72</i>
Dinant	752	690	699	647	8,84	8,09	8,16	7,39
Namen	1 879	1 819	1 913	1 817	7,70	7,42	7,75	7,12
Philippeville	485	458	463	436	8,15	7,65	7,71	7,74
<i>Provincie Namen :</i>	<i>3 116</i>	<i>2 967</i>	<i>3 075</i>	<i>2 900</i>	<i>8,02</i>	<i>7,60</i>	<i>7,84</i>	<i>7,27</i>
Aalst	2 120	2 080	2 067	2 048	7,98	7,84	7,82	7,76
Dendermonde	1 391	1 446	1 346	1 315	7,84	8,13	7,56	7,38
Eeklo	674	667	668	596	7,74	7,63	7,62	7,51
Gent	3 371	3 373	3 311	3 426	7,07	7,05	6,93	7,05
Oudenaarde	876	788	758	799	7,78	7,02	6,77	7,10
Sint-Niklaas	1 640	1 533	1 460	1 393	8,05	7,49	7,10	6,78
<i>Provincie Oost-Vlaanderen :</i>	<i>10 072</i>	<i>9 887</i>	<i>9 610</i>	<i>9 577</i>	<i>7,61</i>	<i>7,46</i>	<i>7,25</i>	<i>7,23</i>
Brugge	1 961	1 852	1 811	1 889	7,84	7,37	7,17	7,52
Diksmuide	407	363	390	391	8,74	7,83	8,48	8,21
Ieper	914	878	782	832	8,70	8,37	7,47	7,94
Kortrijk	2 184	2 079	2 068	1 983	8,12	7,71	7,65	7,34
Oostende	1 006	1 001	989	986	7,67	7,61	7,51	7,42
Roeselare	1 107	1 052	1 090	1 000	7,80	7,43	7,67	7,41
Tielt	634	628	626	669	8,21	8,12	8,10	7,92
Veurne	382	362	378	329	7,83	7,41	7,75	6,96
<i>Provincie West-Vlaanderen :</i>	<i>8 595</i>	<i>8 215</i>	<i>8 134</i>	<i>8 079</i>	<i>8,03</i>	<i>7,67</i>	<i>7,58</i>	<i>7,53</i>
<i>Het Rijk :</i>	<i>73 567</i>	<i>71 736</i>	<i>71 142</i>	<i>69 073</i>	<i>7,52</i>	<i>7,31</i>	<i>7,24</i>	<i>7,03</i>
Brussels gewest	6 828	6 631	6 520	6 319	6,47	6,31	6,26	6,06
Vlaams gewest	42 321	41 477	41 235	40 665	7,66	7,47	7,41	7,31
Waaals gewest	24 418	23 628	23 387	22 089	7,62	7,35	7,27	6,87

2.- HUWELIJKEN NAAR DE GEWONE VERBLIJFPLAATS VAN DE ECHTGENOTEN (Jaar 1977)

Gewone verblijfplaats van de echtgenoot	Gewone verblijfplaats van de echtgenote															
	Provincie Antwerpen	Arondissement Brussel-Hoofdstad	Arr. Halle-Vilvoorde	Arr. Leuven	Arr. Nijvel	Provincie Brabant	Provincie Henegouwen	Provincie Luik	Provincie Limburg	Provincie Luxemburg	Provincie Namen	Provincie Oost-Vlaanderen	Provincie West-Vlaanderen	Het Rijk	Buitenland	Algemeen totaal
Prov. Antwerpen	10 019	52	127	199	10	388	7	5	174	-	5	222	100	10 920	79	10 999
Arr. Brussel-Hoofdstad	117	4 725	478	86	152	5 441	216	90	25	50	97	118	73	6 227	129	6 356
Arr. Halle-Vilvoorde	158	359	2 085	115	39	2 578	28	6	25	3	16	248	45	3 107	15	3 122
Arr. Leuven	207	82	105	2 045	13	2 245	14	9	175	3	3	22	19	2 697	11	2 708
Arr. Nijvel	7	162	56	24	1 067	1 309	90	32	1	13	64	3	9	1 528	13	1 541
Prov. Brabant	489	5 328	2 704	2 270	1 271	11 573	348	137	226	69	180	391	146	13 559	168	13 727
Prov. Henegouwen	26	174	39	17	114	344	7 841	60	14	42	269	82	99	8 777	174	8 951
Prov. Luik	23	69	14	19	43	145	61	6 114	123	106	109	9	9	6 699	90	6 789
Prov. Limburg	203	21	23	183	3	230	1	35	5 108	1	2	29	23	5 632	34	5 666
Prov. Luxemburg	3	31	3	3	14	51	19	76	3	1 255	68	7	1	1 483	24	1 507
Prov. Namen	9	82	14	14	68	178	243	115	7	67	2 143	3	7	2 772	33	2 805
Prov. Oost-Vlaanderen	202	67	227	33	5	332	47	10	34	2	5 8 404	363	9 399	28	9 427	
Prov. West-Vlaanderen	68	32	26	34	6	98	64	5	23	4	7	305	7 112	7 686	38	7 724
Het Rijk :	11 042	5 856	3 177	2 772	1 534	13 339	8 631	6 557	5 712	1 546	2 788	9 452	7 860	66 927	668	67 595
Buitenland :	178	240	31	33	28	332	297	118	85	118	56	104	182	1 470	8	1 478
Algemeen totaal :	11 220	6 096	3 208	2 805	1 562	13 671	8 928	6 675	5 797	1 664	2 844	9 556	8 042	68 397	676	69 073

3.- HUWELIJKEN NAAR DE GEWESTEN WAAR DE ECHTGENOTEN WOONDEN VOOR HET HUWELIJK (Jaar 1977)

Gewone verblijfplaats van de echtgenote	Gewone verblijfplaats van de echtgenoot						Eén echtgenoot verblijft in het buitenland		Beide echtgenoten verblijven in het buitenland		Totaal	
	Brussels gewest		Vlaams gewest		Waals gewest		absolute cijfers	% van het totaal	absolute cijfers	% van het totaal	absolute cijfers	% van het totaal
	absolute cijfers	% van het totaal	absolute cijfers	% van het totaal	absolute cijfers	% van het totaal						
Brussels gewest	4 725	6,84	613	0,89	518	0,75	240	0,35	-	-	6 096	8,83
Vlaams gewest	897	1,30	38 470	55,70	648	0,94	613	0,89	-	-	40 628	58,82
Waals gewest	605	0,88	358	0,52	20 093	29,09	617	0,89	-	-	21 673	31,38
Eén echtg. verblijft in het buitenland	129	0,19	205	0,30	334	0,48	-	-	-	-	668	0,96
Beide echtg. verblijven in het buitenland	-	-	-	-	-	-	-	-	8	0,01	8	0,01
Totaal :	6 356	9,20	39 648	57,40	21 593	31,28	1 470	2,13	8	0,01	69 073	100,00

4.- HUWELIJKEN NAAR DE VORIGE BURGERLIJKE STAAT VAN DE ECHTGENOTEN (Jaren 1968 tot 1977)

Jaren	Huwelijken gesloten tussen									
	twee ongehuwden	ongehuwde mannen en weduwen	ongehuwde mannen en gescheiden vrouwen	weduwnaars en ongetrouwde vrouwen	weduwnaars en weduwen	weduwnaars en gescheiden vrouwen	gescheiden mannen en ongetrouwde vrouwen	gescheiden mannen en weduwen	gescheiden onderling	Totaal aantal huwelijken
Absolute cijfers										
1968	61 503	614	1 550	841	1 041	531	1 780	320	1 533	69 713
1969	63 872	612	1 622	788	1 041	555	1 805	350	1 685	72 330
1970	65 157	558	1 675	723	958	538	1 779	290	1 583	73 261
1971	65 382	546	1 708	729	885	522	1 902	287	1 683	73 644
1972	65 551	513	1 925	633	775	523	2 128	270	2 034	74 352
1973	54 521	479	2 065	631	719	530	2 271	266	2 182	73 664
1974	64 175	437	2 163	640	590	527	2 442	249	2 344	73 567
1975	62 219	406	2 275	533	525	559	2 540	267	2 412	71 736
1976	60 607	382	2 545	514	456	575	2 857	243	2 963	71 142
1977										
Het Rijk	58 981	339	2 372	455	441	573	2 801	268	2 843	69 073
Brussels gewest	4 562	39	378	75	51	105	599	55	455	6 319
Vlaams gewest	35 967	187	1 107	228	265	249	1 213	100	1 349	40 665
Waals gewest	18 452	113	887	152	125	219	989	113	1 039	22 089

Verhoudingscijfers

1968	88,22	0,88	2,23	1,21	1,49	0,76	2,55	0,46	2,20	100,00
1969	88,31	0,85	2,24	1,09	1,44	0,77	2,49	0,48	2,33	100,00
1970	88,93	0,76	2,29	0,99	1,31	0,73	2,43	0,40	2,16	100,00
1971	88,78	0,74	2,32	0,99	1,20	0,71	2,58	0,39	2,29	100,00
1972	88,17	0,69	2,59	0,85	1,04	0,70	2,86	0,36	2,74	100,00
1973	87,59	0,65	2,80	0,86	0,98	0,72	3,08	0,36	2,96	100,00
1974	87,23	0,59	2,94	0,87	0,80	0,72	3,32	0,34	3,19	100,00
1975	86,74	0,57	3,17	0,74	0,73	0,78	3,54	0,37	3,36	100,00
1976	85,19	0,54	3,58	0,72	0,64	0,81	4,02	0,34	4,16	100,00
1977	85,39	0,49	3,43	0,66	0,64	0,83	4,05	0,39	4,12	100,00

5.- HUWELIJKEN NAAR DE LEEFTIJD VAN DE ECHTGENOTEN (Jaren 1968 tot 1977)

Jaren	< 20 jaar	20- < 21 jaar	21 - < 25 jaar	25 - < 30 jaar	30 - < 35 jaar	35 - < 40 jaar	40 - < 45 jaar	45 - < 50 jaar	50 - < 60 jaar	60 - < 70 jaar	70 - < 80 jaar	80 jaar en meer	Totaal aantal huwelij- ken
Leeftijd van de echtgenote													
1968	16 846	10 171	28 367	6 541	2 326	1 464	1 232	963	1 133	548	116	6	69 713
1969	17 487	10 338	29 929	6 714	2 288	1 636	1 193	1 005	1 044	574	112	10	72 330
1970	17 188	10 353	30 817	7 214	2 426	1 569	1 129	900	1 016	541	101	7	73 261
1971	18 620	10 358	30 357	7 029	2 190	1 471	1 094	977	1 001	454	89	4	73 644
1972	18 988	10 626	29 913	7 557	2 117	1 442	1 168	970	980	488	93	10	74 352
1973	19 786	10 684	28 532	7 441	2 145	1 495	1 114	879	1 015	478	84	11	73 664
1974	20 280	10 438	28 141	7 613	2 226	1 433	1 074	874	1 004	400	77	7	73 567
1975	19 568	10 403	27 278	7 458	2 301	1 398	1 050	821	1 010	362	83	4	71 736
1976	19 283	10 366	26 515	7 416	2 526	1 411	1 101	873	1 162	406	77	6	71 142
1977	18 585	9 617	26 407	7 257	2 477	1 308	980	845	1 105	385	99	8	69 073

Leeftijd van de echtgenoot

1968	3 624	5 814	35 580	13 863	3 764	2 098	1 414	1 007	1 369	861	289	30	69 713
1969	3 751	5 932	37 746	14 123	3 744	2 046	1 407	1 098	1 217	912	304	50	72 330
1970	3 865	5 873	38 262	14 584	3 952	2 079	1 276	1 030	1 161	859	284	36	73 261
1971	4 343	6 473	38 592	14 319	3 372	1 920	1 334	1 045	1 149	801	260	36	73 644
1972	4 324	6 272	38 466	15 307	3 349	1 927	1 385	1 049	1 199	795	250	29	74 352
1973	4 645	6 470	37 669	15 038	3 291	1 878	1 351	1 078	1 213	751	239	41	73 664
1974	4 736	6 552	37 475	14 920	3 426	1 906	1 375	1 006	1 235	674	232	30	73 567
1975	4 587	6 515	36 305	14 749	3 307	1 867	1 260	1 001	1 200	710	203	32	71 736
1976	4 356	6 407	35 305	14 714	3 689	1 916	1 313	1 021	1 353	776	250	42	71 142
1977	4 237	6 005	34 673	14 081	3 736	1 682	1 292	1 001	1 388	690	248	40	69 073

6.- HUWELIJKEN NAAR DE LEEFTIJD VAN DE ECHTGENOTEN EN HUN VORIGE BURGERLIJKE STAAT (Jaren 1968 tot 1977)

Jaren	< 20 jaar	20 - < 21 jaar	21 - < 25 jaar	25 - < 30 jaar	30 - < 35 jaar	35 - < 40 jaar	40 - < 45 jaar	45 - < 50 jaar	50 - < 60 jaar	60 - < 70 jaar	70 - < 80 jaaren	80 jaar en meer	Totaal aantal huwelijken
Ongehuwde mannen													
1968	3 622	5 813	35 499	13 316	2 981	1 177	600	309	246	83	19	2	63 867
1969	3 751	5 928	37 643	13 549	2 913	1 128	559	316	217	82	19	1	66 106
1970	3 865	5 872	38 165	13 991	3 088	1 201	562	327	203	91	23	2	67 390
1971	4 343	6 473	38 484	13 650	2 527	1 043	511	291	221	81	12	-	67 636
1972	4 323	6 270	38 357	14 490	2 407	975	528	309	209	102	16	3	67 989
1973	4 642	6 469	37 561	14 096	2 282	910	490	296	220	88	9	2	67 065
1974	4 735	6 549	37 347	13 924	2 240	879	485	279	243	71	23	-	66 775
1975	4 584	6 508	36 144	13 623	2 191	836	407	259	250	81	16	1	64 900
1976	4 352	6 404	35 134	13 492	2 282	824	434	268	252	73	16	3	63 534
1977	4 236	6 002	34 526	12 914	2 321	707	409	240	234	78	22	3	61 692
Weduwnaars													
1968	-	1	12	54	96	146	209	250	723	639	255	26	2 413
1969	-	3	22	60	89	130	192	281	593	707	260	47	2 384
1970	-	-	16	64	88	146	164	248	582	639	238	34	2 219
1971	-	-	19	65	89	119	178	261	549	588	233	35	2 136
1972	-	2	15	66	76	107	173	216	504	533	214	25	1 931
1973	1	-	14	62	75	101	151	227	510	492	208	39	1 880
1974	1	-	15	68	90	102	146	196	488	444	181	26	1 757
1975	-	-	18	59	73	95	134	203	422	420	165	28	1 617
1976	1	1	6	64	77	95	115	183	410	393	167	33	1 545
1977	-	1	12	66	65	88	111	153	456	330	157	30	1 469
Gescheiden mannen													
1968	2	-	69	493	687	775	605	448	400	139	15	-	3 633
1969	-	1	81	514	742	788	656	501	407	123	25	2	3 840
1970	-	1	81	529	776	732	550	455	376	129	23	-	3 652
1971	-	-	89	604	756	758	645	493	379	132	15	1	3 872
1972	1	-	94	751	866	845	684	524	486	160	20	1	4 432
1973	2	1	94	880	934	867	710	555	483	171	22	-	4 719
1974	-	3	113	928	1 096	925	744	531	504	159	28	4	5 035
1975	3	7	143	1 067	1 043	936	719	539	528	209	22	3	5 219
1976	3	2	165	1 158	1 330	997	764	570	691	310	67	6	6 063
1977	1	2	135	1 101	1 350	887	772	608	698	282	69	7	5 912
Ongehuwde vrouwen													
1968	16 838	10 159	28 145	5 787	1 410	680	467	303	241	74	20	-	64 124
1969	17 481	10 325	29 649	5 965	1 358	697	421	286	181	83	16	3	66 465
1970	17 181	10 345	30 528	6 403	1 568	682	368	282	215	76	10	1	67 659
1971	18 619	10 338	30 068	6 182	1 239	614	376	282	218	59	18	-	68 013
1972	18 980	10 613	29 620	6 426	1 178	532	373	265	223	86	14	2	68 312
1973	19 782	10 667	28 218	6 249	1 058	569	345	233	212	76	11	3	67 423
1974	20 265	10 422	27 733	6 311	1 106	509	355	220	244	80	12	-	67 257
1975	19 555	10 384	26 899	6 071	1 117	477	280	200	221	64	24	-	65 292
1976	19 273	10 339	26 073	5 838	1 141	476	273	209	281	62	11	2	63 978
1977	18 581	9 592	25 936	5 838	1 111	409	243	198	261	53	13	2	62 237
Weduwen													
1968	6	7	53	106	154	183	232	272	514	363	81	4	1 975
1969	2	6	67	122	136	217	214	280	495	374	85	5	2 003
1970	4	3	56	102	128	171	225	236	440	357	79	5	1 806
1971	1	9	55	111	129	142	203	261	446	294	63	4	1 718
1972	2	6	48	116	119	138	164	237	375	280	67	6	1 558
1973	-	4	34	127	114	134	148	184	372	275	64	8	1 464
1974	3	3	49	128	114	103	117	176	327	202	47	7	1 276
1975	4	9	51	84	94	122	138	150	308	192	43	3	1 198
1976	1	6	48	92	109	97	118	128	260	174	44	4	1 081
1977	3	5	39	98	100	83	87	129	270	172	57	5	1 048
Gescheiden vrouwen													
1968	2	5	169	648	762	601	533	388	378	111	15	2	3 614
1969	4	7	213	627	794	722	558	439	368	117	11	2	3 862
1970	3	5	233	709	730	716	536	382	361	108	12	1	3 796
1971	-	11	234	736	822	715	515	434	337	101	8	-	3 913
1972	6	7	245	1 015	820	772	631	468	382	122	12	2	4 482
1973	4	13	280	1 065	973	792	621	462	431	127	9	-	4 777
1974	12	13	359	1 174	1 006	821	602	478	433	118	18	-	5 034
1975	9	10	328	1 303	1 090	799	632	471	481	106	16	1	5 246
1976	9	21	394	1 486	1 276	838	710	536	621	170	22	-	6 083
1977	1	20	432	1 321	1 266	816	650	518	574	160	29	1	5 788

7.- GEMIDDELDE LEEFTIJD EN MEDIAANLEEFTIJD VAN DE ECHTGENOTEN (Jaren 1968 tot 1977)

Jaren	Gemiddelde leeftijd		Mediaanleeftijd	
	Mannen	Vrouwen	Mannen	Vrouwen
1968	26 j. 7 m.	24 j. -	23 j. 7 m.	21 j. 9 m.
1969	26 j. 5 m.	23 j. 11m.	23 j. 7 m.	21 j. 9 m.
1970	26 j. 4 m.	23 j. 10m.	23 j. 8 m.	21 j. 6 m.
1971	26 j. 1 m.	23 j. 8m.	23 j. 6 m.	21 j. 8 m.
1972	26 j. 2 m.	23 j. 8m.	23 j. 7 m.	21 j. 8 m.
1973	26 j. 1 m.	23 j. 7m.	23 j. 6 m.	21 j. 7 m.
1974	26 j. 1 m.	23 j. 6m.	23 j. 6 m.	21 j. 7 m.
1975	26 j. 1 m.	23 j. 6m.	23 j. 6 m.	21 j. 7 m.
1976	26 j. 4 m.	23 j. 8m.	23 j. 7 m.	21 j. 7 m.
1977	26 j. 4 m.	23 j. 8m.	23 j. 7 m.	21 j. 8 m.

8.- GEMIDDELDE LEEFTIJD VAN DE ECHTGENOTEN NAAR HUN VORIGE BURGERLIJKE STAAT (Jaren 1975 tot 1977)

Burgerlijke staat	Gemiddelde leeftijd		
	1975	1976	1977
Ongehuwde mannen	24 j. 4 m.	24 j. 5 m.	24 j. 4 m.
Ongehuwde vrouwen	22 j. -	22 j. -	22 j. -
Weduwnaars	54 j. 9 m.	55 j. -	54 j. 8 m.
Weduwen	47 j. 10 m.	47 j. 6 m.	48 j. 4 m.
Gescheiden mannen	38 j. 10 m.	37 j. 2 m.	39 j. 9 m.
Gescheiden vrouwen	36 j. 9 m.	39 j. 6 m.	37 j. 2 m.

9.- GEMIDDELDE LEEFTIJD VAN DE VROUW TEN OPZICHTE VAN DE LEEFTIJD VAN DE MAN (Jaren 1975 tot 1977)

Leeftijd van de man	Gemiddelde leeftijd van de vrouw		
	1975	1976	1977
19 j. -	18 j. 11 m.	18 j. 10 m.	18 j. 11 m.
20 j. 6 m.	19 j. 8 m.	19 j. 8 m.	19 j. 7 m.
23 j. -	21 j. 3 m.	21 j. 3 m.	21 j. 3 m.
27 j. 6 m.	23 j. 8 m.	23 j. 8 m.	23 j. 8 m.
32 j. 6 m.	27 j. 10 m.	27 j. 10 m.	27 j. 9 m.
37 j. 6 m.	32 j. 5 m.	31 j. 7 m.	31 j. 9 m.
42 j. 6 m.	36 j. 3 m.	37 j. 1 m.	36 j. 2 m.
47 j. 6 m.	41 j. 1 m.	40 j. 8 m.	40 j. 10 m.
55 j. -	46 j. 8 m.	46 j. 12 m.	46 j. 11 m.
65 j. -	54 j. 9 m.	55 j. 2 m.	55 j. -
76 j. -	62 j. 8 m.	61 j. 6 m.	62 j. 7 m.

10.- GEMIDDELDE LEEFTIJD VAN DE MAN TEN OPZICHTE VAN DE LEEFTIJD VAN DE VROUW (Jaren 1975 tot 1977)

Leeftijd van de vrouw	Gemiddelde leeftijd van de man		
	1975	1976	1977
17 j. 6 m.	22 j. 7 m.	22 j. 7 m.	22 j. 7 m.
20 j. 6 m.	23 j. 3 m.	23 j. 4 m.	23 j. 4 m.
23 j. -	34 j. 5 m.	34 j. 6 m.	24 j. 6 m.
27 j. 6 m.	28 j. 6 m.	28 j. 8 m.	28 j. 9 m.
32 j. 6 m.	34 j. 6 m.	34 j. 6 m.	34 j. 7 m.
37 j. 6 m.	39 j. 4 m.	39 j. 6 m.	39 j. 8 m.
42 j. 6 m.	44 j. 4 m.	44 j. 7 m.	44 j. 11 m.
47 j. 6 m.	49 j. 3 m.	49 j. 3 m.	49 j. 7 m.
55 j. -	56 j. 3 m.	57 j. -	56 j. 1 m.
65 j. -	64 j. 11 m.	65 j. 11 m.	65 j. 5 m.
75 j. -	71 j. -	70 j. 6 m.	72 j. 11 m.

11.- HUWELIJKEN NAAR DE GEMIDDELDE LEEFTIJD EN DE VORIGE BURGERLIJKE STAAT VAN DE ECHTGENOTEN (Jaar 1977)

Huwelijken tussen	1977		
	Gemiddelde leeftijd van de man	Gemiddelde leeftijd van de vrouw	Vershil
Twee ongehuwden	24 j. -	21 j. 7 m.	2 j. 5 m.
Ongehuwde mannen en weduwen	37 j. 5 m.	38 j. 9 m.	-1 j. 4 m.
Ongehuwde mannen en gescheiden vrouwen	32 j. 3 m.	33 j. 7 m.	-1 j. 4 m.
Weduwnaars en ongehuwde vrouwen	49 j. 2 m.	39 j. 2 m.	10 j. -
Weduwnaars en weduwen	60 j. 9 m.	56 j. 4 m.	4 j. 5 m.
Weduwnaars en gescheiden vrouwen	54 j. 5 m.	46 j. 4 m.	8 j. 1 m.
Gescheiden mannen en ongehuwde vrouwen	36 j. 7 m.	28 j. 6 m.	8 j. 1 m.
Gescheiden mannen en weduwen	48 j. -	47 j. 3 m.	- 9 m.
Gescheiden mannen en gescheiden vrouwen	42 j. -	38 j. 3 m.	3 j. 9 m.

12.- HUWELIJKEN NAAR DE VORIGE BURGERLIJKE STAAT VAN DE ECHTGENOTEN (Jaar 1977)

Algemeen overzicht van de schikking van de volgende tabellen

	Totaal	Ongehuwde vrouwen	Weduwen	Gescheiden vrouwen
Totaal	A	B	C	D
Ongehuwde mannen	E	F	G	H
Weduwnaars	I	J	K	L
Gescheiden mannen	M	N	O	P

12. - HUWELIJKEN NAAR DE RESPECTIEVE LEEFTIJD VAN DE ECHTGENOTEN
EN HUN VORIGE BURGERLIJKE STAAT (VERVOLG)

LEEFTIJD VAN DE ECHTGENOOT	LEEFTIJD VAN DE ECHTGENOTE												TOTAAL MANNEN
	< 20 JAAR	20 - < 21 J.	21 - < 25 J.	25 - < 30 J.	30 - < 35 J.	35 - < 40 J.	40 - < 45 J.	45 - < 50 J.	50 - < 60 J.	60 - < 70 J.	70 - < 80 J.	80 J. EN +	

A - TOTAAL AANTAL HUWELIJKEN

MINDER DAN 20 JAAR	3000	547	614	64	7	2	2	1	0	0	0	0	4237
20 - < 21 JAAR	3205	1269	1430	94	4	2	1	0	0	0	0	0	6005
21 - < 25 JAAR	10113	6256	16281	1789	160	40	22	7	5	0	0	0	34673
25 - < 30 JAAR	1948	1347	6752	3209	619	137	36	25	8	0	0	0	14081
30 - < 35 JAAR	240	156	956	1263	704	271	91	40	15	0	0	0	3736
35 - < 40 JAAR	53	20	219	464	438	269	130	59	28	2	0	0	1682
40 - < 45 JAAR	17	14	97	207	283	243	243	112	66	8	2	0	1292
45 - < 50 JAAR	4	4	29	96	158	179	183	195	141	11	1	0	1001
50 - < 60 JAAR	5	2	27	57	86	134	215	306	488	65	3	0	1388
60 - < 70 JAAR	0	2	1	12	15	25	48	84	289	187	27	0	690
70 - < 80 JAAR	0	0	0	1	3	6	9	16	58	101	53	1	248
80 JAAR EN MEER	0	0	1	1	0	0	0	0	7	11	13	7	40
TOTAAL VROUWEN :	18585	9617	26407	7257	2477	1308	980	845	1105	385	99	8	69073

E - TOTAAL AANTAL HUWELIJKEN VAN ONGEHUWDE MANNEN

MINDER DAN 20 JAAR	3000	547	613	64	7	2	2	1	0	0	0	0	4236
20 - < 21 JAAR	3204	1269	1429	93	4	2	1	0	0	0	0	0	6002
21 - < 25 JAAR	10077	6240	16214	1773	150	38	22	7	5	0	0	0	34526
25 - < 30 JAAR	1813	1274	6336	2827	495	109	32	21	7	0	0	0	12914
30 - < 35 JAAR	184	107	636	775	382	144	57	24	12	0	0	0	2321
35 - < 40 JAAR	24	12	96	193	174	110	53	26	19	0	0	0	707
40 - < 45 JAAR	9	6	30	63	85	65	77	41	27	5	1	0	409
45 - < 50 JAAR	2	3	8	18	32	34	37	53	46	6	1	0	240
50 - < 60 JAAR	2	0	10	7	10	8	32	55	89	20	1	0	234
60 - < 70 JAAR	0	0	1	0	2	2	1	8	36	21	7	0	78
70 - < 80 JAAR	0	0	0	0	0	0	2	0	7	8	5	0	22
80 JAAR EN MEER	0	0	0	0	0	0	0	0	0	1	1	1	3
TOTAAL VROUWEN :	18315	9458	25373	5813	1341	514	316	236	248	61	16	1	61692

12. - HUWELIJKEN NAAR DE RESPECTIEVE LEEFTIJD VAN DE ECHTGENOTEN
EN HUN VORIGE BURGERLIJKE STAAT (VERVOLG)

LEEFTIJD VAN DE ECHTGENOOT	LEEFTIJD VAN DE ECHTGENOTE												TOTAAL MANNEN
	< 20 JAAR	20 - < 21 J.	21 - < 25 J.	25 - < 30 J.	30 - < 35 J.	35 - < 40 J.	40 - < 45 J.	45 - < 50 J.	50 - < 60 J.	60 - < 70 J.	70 - < 80 J.	80 J. EN +	

B - TOTAAL AANTAL HUWELIJKEN VAN ONGEHUWDE VROUWEN

MINDER DAN 20 JAAR	3000	547	602	55	5	0	1	1	0	0	0	0	4211
20 - < 21 JAAR	3205	1266	1420	76	0	2	1	0	0	0	0	0	5970
21 - < 25 JAAR	10111	6247	16116	1548	75	13	7	0	2	0	0	0	34119
25 - < 30 JAAR	1946	1337	6608	2692	308	38	9	7	4	0	0	0	12949
30 - < 35 JAAR	240	154	876	900	316	72	19	7	2	0	0	0	2586
35 - < 40 JAAR	53	20	183	320	164	85	19	10	2	0	0	0	856
40 - < 45 JAAR	17	13	81	131	119	84	58	14	13	1	0	0	531
45 - < 50 JAAR	4	4	24	66	72	54	44	37	21	0	0	0	326
50 - < 60 JAAR	5	2	24	39	40	50	63	83	97	7	0	0	410
60 - < 70 JAAR	0	2	1	9	10	10	15	29	85	25	4	0	190
70 - < 80 JAAR	0	0	0	1	2	1	7	10	31	17	6	1	76
80 JAAR EN MEER	0	0	1	1	0	0	0	0	4	3	3	1	13
TOTAAL VROUWEN :	18581	9592	25936	5838	1111	409	243	198	261	53	13	2	62237

F - HUWELIJKEN VAN ONGEHUWDE MANNEN MET ONGEHUWDE VROUWEN

MINDER DAN 20 JAAR	3000	547	601	55	5	0	1	1	0	0	0	0	4210
20 - < 21 JAAR	3204	1266	1419	76	0	2	1	0	0	0	0	0	5968
21 - < 25 JAAR	10075	6231	16057	1543	74	12	7	0	2	0	0	0	34001
25 - < 30 JAAR	1811	1268	6225	2476	275	35	9	7	4	0	0	0	12110
30 - < 35 JAAR	184	107	604	609	225	45	16	4	2	0	0	0	1796
35 - < 40 JAAR	24	12	84	153	95	51	13	6	2	0	0	0	440
40 - < 45 JAAR	9	5	27	45	52	40	31	9	5	1	0	0	224
45 - < 50 JAAR	2	3	8	15	15	18	18	17	10	0	0	0	106
50 - < 60 JAAR	2	0	10	5	5	6	13	20	29	2	0	0	92
60 - < 70 JAAR	0	0	1	0	2	1	0	2	12	4	1	0	23
70 - < 80 JAAR	0	0	0	0	0	0	2	0	4	1	1	0	8
80 JAAR EN MEER	0	0	0	0	0	0	0	0	0	1	1	1	3
TOTAAL VROUWEN :	18311	9439	25036	4977	748	210	111	66	70	9	3	1	58981

12. - HUWELIJKEN NAAR DE RESPECTIEVE LEEFTIJD VAN DE ECHTGENOTEN
EN HUN VORIGE BURGERLIJKE STAAT (VERVOLG)

LEEFTIJD VAN DE ECHTGENOOT	LEEFTIJD VAN DE ECHTGENOTE												TOTAAL MANNEN
	< 20 JAAR	20 - < 21 J.	21 - < 25 J.	25 - < 30 J.	30 - < 35 J.	35 - < 40 J.	40 - < 45 J.	45 - < 50 J.	50 - < 60 J.	60 - < 70 J.	70 - < 80 J.	80 J. EN +	

C - TOTAAL AANTAL HUWELIJKEN VAN WEDUWEN

MINDER DAN 20 JAAR	0	0	1	1	1	0	0	0	0	0	0	0	3
20 - < 21 JAAR	0	3	0	2	0	0	0	0	0	0	0	0	5
21 - < 25 JAAR	2	2	18	28	6	1	1	1	0	0	0	0	59
25 - < 30 JAAR	1	0	13	36	20	7	4	4	1	0	0	0	86
30 - < 35 JAAR	0	0	2	19	28	14	8	5	3	0	0	0	79
35 - < 40 JAAR	0	0	1	5	19	16	11	7	11	0	0	0	70
40 - < 45 JAAR	0	0	3	4	19	21	23	10	12	3	1	0	96
45 - < 50 JAAR	0	0	0	0	5	16	18	34	17	6	0	0	96
50 - < 60 JAAR	0	0	1	3	2	5	20	52	153	22	1	0	259
60 - < 70 JAAR	0	0	0	0	0	2	2	15	69	94	12	0	194
70 - < 80 JAAR	0	0	0	0	0	1	0	1	3	41	35	0	81
80 JAAR EN MEER	0	0	0	0	0	0	0	0	1	6	8	5	20
TOTAAL VROUWEN :	3	5	39	98	100	83	87	129	270	172	57	5	1048

G - HUWELIJKEN VAN ONGEHUWDE MANNEN MET WEDUWEN

MINDER DAN 20 JAAR	0	0	1	1	1	0	0	0	0	0	0	0	3
20 - < 21 JAAR	0	3	0	2	0	0	0	0	0	0	0	0	5
21 - < 25 JAAR	2	2	18	25	6	1	1	1	0	0	0	0	56
25 - < 30 JAAR	1	0	13	26	16	6	3	3	0	0	0	0	68
30 - < 35 JAAR	0	0	2	13	17	7	5	3	1	0	0	0	48
35 - < 40 JAAR	0	0	1	3	9	5	5	3	8	0	0	0	34
40 - < 45 JAAR	0	0	1	2	7	7	5	5	4	1	1	0	33
45 - < 50 JAAR	0	0	0	0	1	5	3	12	7	4	0	0	32
50 - < 60 JAAR	0	0	0	0	0	1	3	8	18	6	0	0	36
60 - < 70 JAAR	0	0	0	0	0	0	0	3	4	7	3	0	17
70 - < 80 JAAR	0	0	0	0	0	0	0	0	0	4	3	0	7
80 JAAR EN MEER	0	0	0	0	0	0	0	0	0	0	0	0	0
TOTAAL VROUWEN :	3	5	36	72	57	32	25	38	42	22	7	0	339

12. - HUWELIJKEN NAAR DE RESPECTIEVE LEEFTIJD VAN DE ECHTGENOTEN
EN HUN VORIGE BURGERLIJKE STAAT (VERVOLG)

LEEFTIJD VAN DE ECHTGENOOT	LEEFTIJD VAN DE ECHTGENOTE												TOTAAL MANNEN
	< 20 JAAR	20 - < 21 J.	21 - < 25 J.	25 - < 30 J.	30 - < 35 J.	35 - < 40 J.	40 - < 45 J.	45 - < 50 J.	50 - < 60 J.	60 - < 70 J.	70 - < 80 J.	80 J. EH +	

D - TOTAAL AANTAL HUWELIJKEN VAN GESCHEIDEN VROUWEN

MINDER DAN 20 JAAR	0	0	11	8	1	2	1	0	0	0	0	0	23
20 - < 21 JAAR	0	0	10	16	4	0	0	0	0	0	0	0	30
21 - < 25 JAAR	0	7	147	213	79	26	14	6	3	0	0	0	495
25 - < 30 JAAR	1	10	131	481	291	92	23	14	3	0	0	0	1046
30 - < 35 JAAR	0	2	78	344	360	185	64	28	10	0	0	0	1071
35 - < 40 JAAR	0	0	35	139	255	168	100	42	15	2	0	0	756
40 - < 45 JAAR	0	1	13	72	145	138	162	88	41	4	1	0	665
45 - < 50 JAAR	0	0	5	30	81	109	121	124	103	5	1	0	579
50 - < 60 JAAR	0	0	2	15	44	79	132	171	238	36	2	0	719
60 - < 70 JAAR	0	0	0	3	5	13	31	40	135	68	11	0	306
70 - < 80 JAAR	0	0	0	0	1	4	2	5	24	43	12	0	91
80 JAAR EN MEER	0	0	0	0	0	0	0	0	2	2	2	1	7
TOTAAL VROUWEN :	1	20	432	1321	1266	816	650	518	574	160	29	1	5708

H - HUWELIJKEN VAN ONGEHUWDE MANNEN MET GESCHEIDEN VROUWEN

MINDER DAN 20 JAAR	0	0	11	8	1	2	1	0	0	0	0	0	23
20 - < 21 JAAR	0	0	10	15	4	0	0	0	0	0	0	0	29
21 - < 25 JAAR	0	7	139	205	70	25	14	6	3	0	0	0	469
25 - < 30 JAAR	1	6	98	325	204	68	20	11	3	0	0	0	736
30 - < 35 JAAR	0	0	30	153	140	92	36	17	9	0	0	0	477
35 - < 40 JAAR	0	0	11	37	70	54	35	17	9	0	0	0	233
40 - < 45 JAAR	0	1	2	16	26	18	41	27	18	3	0	0	152
45 - < 50 JAAR	0	0	0	3	16	11	16	24	29	2	1	0	102
50 - < 60 JAAR	0	0	0	2	5	1	16	27	42	12	1	0	106
60 - < 70 JAAR	0	0	0	0	0	1	1	3	20	10	3	0	38
70 - < 80 JAAR	0	0	0	0	0	0	0	0	3	3	1	0	7
80 JAAR EN MEER	0	0	0	0	0	0	0	0	0	0	0	0	0
TOTAAL VROUWEN :	1	14	301	764	536	272	180	132	136	30	6	0	2372

12. - HUWELIJKEN NAAR DE RESPECTIEVE LEEFTIJD VAN DE ECHTGENOTEN
EN HUN VORIGE BURGERLIJKE STAAT (VERVOLG)

LEEFTIJD VAN DE ECHTGENOOT	LEEFTIJD VAN DE ECHTGENOTE												TOTAAL MANNEN
	< 20 JAAR	20 - < 21 J.	21 - < 25 J.	25 - < 30 J.	30 - < 35 J.	35 - < 40 J.	40 - < 45 J.	45 - < 50 J.	50 - < 60 J.	60 - < 70 J.	70 - < 80 J.	80 J. EN +	

I - TOTAAL AANTAL HUWELIJKEN VAN WEDUWNAARS

MINDER DAN 20 JAAR	0	0	0	0	0	0	0	0	0	0	0	0	0
20 - < 21 JAAR	1	0	0	0	0	0	0	0	0	0	0	0	1
21 - < 25 JAAR	4	0	7	0	0	1	0	0	0	0	0	0	12
25 - < 30 JAAR	9	1	23	24	5	3	0	0	1	0	0	0	66
30 - < 35 JAAR	6	1	18	23	16	1	0	0	0	0	0	0	65
35 - < 40 JAAR	1	0	12	19	28	11	13	4	0	0	0	0	88
40 - < 45 JAAR	3	1	4	15	18	25	29	13	3	0	0	0	111
45 - < 50 JAAR	1	0	4	11	17	30	43	32	14	1	0	0	153
50 - < 60 JAAR	1	1	5	15	17	34	56	116	194	17	0	0	456
60 - < 70 JAAR	0	2	0	6	6	12	17	30	143	104	10	0	330
70 - < 80 JAAR	0	0	0	0	2	5	5	10	30	69	35	1	157
80 JAAR EN MEER	0	0	1	1	0	0	0	0	5	7	11	5	30
TOTAAL VROUWEN :	26	6	74	114	109	122	163	205	390	198	56	6	1469

M - TOTAAL AANTAL HUWELIJKEN VAN GESCEIDEN MANNEN

MINDER DAN 20 JAAR	0	0	1	0	0	0	0	0	0	0	0	0	1
20 - < 21 JAAR	0	0	1	1	0	0	0	0	0	0	0	0	2
21 - < 25 JAAR	32	16	60	16	10	1	0	0	0	0	0	0	135
25 - < 30 JAAR	126	72	393	358	119	25	4	4	0	0	0	0	1101
30 - < 35 JAAR	50	48	302	465	306	126	34	16	3	0	0	0	1350
35 - < 40 JAAR	28	8	111	252	236	148	64	29	9	2	0	0	887
40 - < 45 JAAR	5	7	63	129	180	153	137	58	36	3	1	0	772
45 - < 50 JAAR	1	1	17	67	109	115	103	110	81	4	0	0	608
50 - < 60 JAAR	2	1	12	35	59	92	127	135	205	28	2	0	698
60 - < 70 JAAR	0	0	0	6	7	11	30	46	110	62	10	0	282
70 - < 80 JAAR	0	0	0	1	1	1	2	6	21	24	13	0	69
80 JAAR EN MEER	0	0	0	0	0	0	0	0	2	3	1	1	7
TOTAAL VROUWEN :	244	153	960	1330	1027	672	501	404	467	126	27	1	5912

12. - HUWELIJKEN NAAR DE RESPECTIEVE LEEFTIJD VAN DE ECHTGENOTEN
EN HUN VORIGE BURGERLIJKE STAAT (VERVOLG)

LEEFTIJD VAN DE ECHTGENOOT	LEEFTIJD VAN DE ECHTGENOTE												TOTAAL MANNEN
	< 20 JAAR	20 - < 21 J.	21 - < 25 J.	25 - < 30 J.	30 - < 35 J.	35 - < 40 J.	40 - < 45 J.	45 - < 50 J.	50 - < 60 J.	60 - < 70 J.	70 - < 80 J.	80 J. EN +	

J - HUWELIJKEN VAN WEDUWNAARS MET ONGEHUWDE VROUWEN

MINDER DAN 20 JAAR	0	0	0	0	0	0	0	0	0	0	0	0	0
20 - < 21 JAAR	1	0	0	0	0	0	0	0	0	0	0	0	1
21 - < 25 JAAR	4	0	7	0	0	1	0	0	0	0	0	0	12
25 - < 30 JAAR	9	1	20	13	2	0	0	0	0	0	0	0	45
30 - < 35 JAAR	6	1	13	15	6	0	0	0	0	0	0	0	41
35 - < 40 JAAR	1	0	11	13	12	5	2	1	0	0	0	0	45
40 - < 45 JAAR	3	1	2	8	6	10	6	1	2	0	0	0	39
45 - < 50 JAAR	1	0	3	7	4	7	12	8	4	0	0	0	46
50 - < 60 JAAR	1	1	4	8	6	10	17	33	38	2	0	0	120
60 - < 70 JAAR	0	2	0	5	2	4	5	5	30	9	1	0	63
70 - < 80 JAAR	0	0	0	0	1	0	4	7	11	9	3	1	36
80 JAAR EN MEER	0	0	1	1	0	0	0	0	2	1	2	0	7
TOTAAL VROUWEN :	26	6	61	70	39	37	46	55	87	21	6	1	455

N - HUWELIJKEN VAN GESCHIEDEN MANNEN MET ONGEHUWDE VROUWEN

MINDER DAN 20 JAAR	0	0	1	0	0	0	0	0	0	0	0	0	1
20 - < 21 JAAR	0	0	1	0	0	0	0	0	0	0	0	0	1
21 - < 25 JAAR	32	16	52	5	1	0	0	0	0	0	0	0	106
25 - < 30 JAAR	126	68	363	203	31	3	0	0	0	0	0	0	794
30 - < 35 JAAR	50	46	259	276	85	27	3	3	0	0	0	0	749
35 - < 40 JAAR	28	8	88	154	57	29	4	3	0	0	0	0	371
40 - < 45 JAAR	5	7	52	78	61	34	21	4	6	0	0	0	268
45 - < 50 JAAR	1	1	13	44	53	29	14	12	7	0	0	0	174
50 - < 60 JAAR	2	1	10	26	29	34	33	30	30	3	0	0	198
60 - < 70 JAAR	0	0	0	4	6	5	10	22	43	12	2	0	104
70 - < 80 JAAR	0	0	0	1	1	1	1	3	16	7	2	0	32
80 JAAR EN MEER	0	0	0	0	0	0	0	0	2	1	0	0	3
TOTAAL VROUWEN :	244	147	839	791	324	162	86	77	104	23	4	0	2801

12. - HUWELIJKEN NAAR DE RESPECTIEVE LEEFTIJD VAN DE ECHTGENOTEN
EN HUN VORIGE BURGERLIJKE STAAT (VERVOLG)

LEEFTIJD VAN DE ECHTGENOOT	LEEFTIJD VAN DE ECHTGENOTE												TOTAAL MANNEN
	< 20 JAAR	20 - < 21 J.	21 - < 25 J.	25 - < 30 J.	30 - < 35 J.	35 - < 40 J.	40 - < 45 J.	45 - < 50 J.	50 - < 60 J.	60 - < 70 J.	70 - < 80 J.	80 J. EN +	

K - HUWELIJKEN VAN WEDUWNAARS MET WEDUWEN

MINDER DAN 20 JAAR	0	0	0	0	0	0	0	0	0	0	0	0	0
20 - < 21 JAAR	0	0	0	0	0	0	0	0	0	0	0	0	0
21 - < 25 JAAR	0	0	0	0	0	0	0	0	0	0	0	0	0
25 - < 30 JAAR	0	0	0	3	1	0	0	0	1	0	0	0	5
30 - < 35 JAAR	0	0	0	2	2	0	0	0	0	0	0	0	4
35 - < 40 JAAR	0	0	0	1	2	2	2	1	0	0	0	0	8
40 - < 45 JAAR	0	0	1	1	5	3	6	1	0	0	0	0	17
45 - < 50 JAAR	0	0	0	0	1	5	8	12	4	0	0	0	30
50 - < 60 JAAR	0	0	1	1	0	4	10	28	93	8	0	0	145
60 - < 70 JAAR	0	0	0	0	0	2	0	9	58	72	6	0	147
70 - < 80 JAAR	0	0	0	0	0	1	0	1	3	36	26	0	67
80 JAAR EN MEER	0	0	0	0	0	0	0	0	1	4	8	5	18
TOTAAL VROUWEN :	0	0	2	8	11	17	26	52	160	120	40	5	441

O - HUWELIJKEN VAN GESCEIDEN MANNEN MET WEDUWEN

MINDER DAN 20 JAAR	0	0	0	0	0	0	0	0	0	0	0	0	0
20 - < 21 JAAR	0	0	0	0	0	0	0	0	0	0	0	0	0
21 - < 25 JAAR	0	0	0	3	0	0	0	0	0	0	0	0	3
25 - < 30 JAAR	0	0	0	7	3	1	1	1	0	0	0	0	13
30 - < 35 JAAR	0	0	0	4	9	7	3	2	2	0	0	0	27
35 - < 40 JAAR	0	0	0	1	8	9	4	3	3	0	0	0	28
40 - < 45 JAAR	0	0	1	1	7	11	12	4	8	2	0	0	46
45 - < 50 JAAR	0	0	0	0	3	6	7	10	6	2	0	0	34
50 - < 60 JAAR	0	0	0	2	2	0	7	16	42	8	1	0	78
60 - < 70 JAAR	0	0	0	0	0	0	2	3	7	15	3	0	30
70 - < 80 JAAR	0	0	0	0	0	0	0	0	0	1	6	0	7
80 JAAR EN MEER	0	0	0	0	0	0	0	0	0	2	0	0	2
TOTAAL VROUWEN :	0	0	1	18	32	34	36	39	68	30	10	0	268

12. - HUWELIJKEN NAAR DE RESPECTIEVE LEEFTIJD VAN DE ECHTGENOTEN
EN HUN VORIGE BURGERLIJKE STAAT (VERVOLG)

LEEFTIJD VAN DE ECHTGENOOT	LEEFTIJD VAN DE ECHTGENOTE											TOTAAL EN + MANNEN
	< 20 JAAR	20 - < 21 J.	21 - < 25 J.	25 - < 30 J.	30 - < 35 J.	35 - < 40 J.	40 - < 45 J.	45 - < 50 J.	50 - < 60 J.	60 - < 70 J.	70 - < 80 J.	

L - HUWELIJKEN VAN WEDUNNAARS MET GESCEIDEN VROUWEN

MINDER DAN 20 JAAR	0	0	0	0	0	0	0	0	0	0	0	0	0
20 - < 21 JAAR	0	0	0	0	0	0	0	0	0	0	0	0	0
21 - < 25 JAAR	0	0	0	0	0	0	0	0	0	0	0	0	0
25 - < 30 JAAR	0	0	3	8	2	3	0	0	0	0	0	0	16
30 - < 35 JAAR	0	0	5	6	8	1	0	0	0	0	0	0	20
35 - < 40 JAAR	0	0	1	5	14	4	9	2	0	0	0	0	35
40 - < 45 JAAR	0	0	1	6	7	12	17	11	1	0	0	0	55
45 - < 50 JAAR	0	0	1	4	12	18	23	12	6	1	0	0	77
50 - < 60 JAAR	0	0	0	6	11	20	29	55	63	7	0	0	191
60 - < 70 JAAR	0	0	0	1	4	6	12	16	55	23	3	0	120
70 - < 80 JAAR	0	0	0	0	1	4	1	2	16	24	6	0	54
80 JAAR EN MEER	0	0	0	0	0	0	0	0	2	2	1	0	5
TOTAAL VROUWEN :	0	0	11	36	59	68	91	98	143	57	10	0	573

P - HUWELIJKEN VAN GESCEIDEN MANNEN MET GESCEIDEN VROUWEN

MINDER DAN 20 JAAR	0	0	0	0	0	0	0	0	0	0	0	0	0
20 - < 21 JAAR	0	0	0	1	0	0	0	0	0	0	0	0	1
21 - < 25 JAAR	0	0	8	8	9	1	0	0	0	0	0	0	26
25 - < 30 JAAR	0	4	30	148	85	21	3	3	0	0	0	0	294
30 - < 35 JAAR	0	2	43	185	212	92	28	11	1	0	0	0	574
35 - < 40 JAAR	0	0	23	97	171	110	56	23	6	2	0	0	488
40 - < 45 JAAR	0	0	10	50	112	108	104	50	22	1	1	0	458
45 - < 50 JAAR	0	0	4	23	53	80	82	88	68	2	0	0	400
50 - < 60 JAAR	0	0	2	7	28	58	87	89	133	17	1	0	422
60 - < 70 JAAR	0	0	0	2	1	6	18	21	60	35	5	0	148
70 - < 80 JAAR	0	0	0	0	0	0	1	3	5	16	5	0	30
80 JAAR EN MEER	0	0	0	0	0	0	0	0	0	0	1	1	2
TOTAAL VROUWEN :	0	6	120	521	671	476	379	288	295	73	13	1	2843

13. - HUELIJKEN NAAR GEBORTEJAAR, LEEFTIJD EN VORIGE BURGERLIJKE STAAT VAN DE ECHTGENOTEN
 (JAAR 1977)

GEBORTE -JAAR	LEEFTIJD IN VOLLE JAREN	VORIGE BURGERL. STAAT V/D ECHTGENOOT				VORIGE BURGERL. STAAT V/D ECHTGENOTE			
		TOTAAL	ONGEHUWD	WEDUWNAAR	GESCH.	TOTAAL	ONGEHUWD	WEDUWE	GESCH.
1963 EN MEER	13	0	0	0	0	0	0	0	0
	14	0	0	0	0	0	0	0	0
1962	14	0	0	0	0	1	1	0	0
	15	0	0	0	0	67	67	0	0
1961	15	0	0	0	0	114	114	0	0
	16	0	0	0	0	393	393	0	0
1960	16	3	3	0	0	546	546	0	0
	17	37	37	0	0	1065	1065	0	0
1959	17	87	87	0	0	1425	1425	0	0
	18	536	536	0	0	2861	2861	0	0
1958	18	636	636	0	0	3286	3286	0	0
	19	1178	1178	0	0	4058	4058	0	0
1957	19	1760	1759	0	1	4769	4765	3	1
	TOT :	4237	4236	0	1	18585	18581	3	1
1957	20	2700	2698	1	1	4985	4972	2	11
	1956	20	3305	3304	0	1	4632	4620	3
1955	21	4671	4665	1	5	4473	4448	2	23
	22	5043	5029	1	13	4256	4213	3	40
1954	22	4838	4828	1	9	3413	3351	7	55
	23	4797	4780	4	13	3033	2958	8	67
1953	23	3870	3838	2	30	2200	2141	6	53
	24	3863	3831	1	31	2091	2003	4	84
1952	24	2984	2949	2	33	1501	1400	7	94
	TOT :	40678	40528	13	137	36024	35528	44	452
1952	25	2979	2913	7	59	1434	1309	8	117
	1951	25	1979	1905	3	71	1045	937	5
1950	26	1838	1733	5	100	965	816	13	136
	26	1472	1375	9	88	777	653	10	114
1949	27	1336	1213	6	117	693	528	8	157
	27	1052	959	6	87	541	418	8	115
1948	28	1059	919	9	131	539	376	13	150
	28	862	715	1	146	437	289	9	139
1947	29	794	642	6	146	438	281	7	150
	29	710	540	14	156	388	231	17	140
TOT :	14081	12914	66	1101	7257	5838	98	1321	
1947	30	646	467	9	170	355	194	11	150
	1946	30	472	335	5	132	302	139	10
1945	31	493	339	5	149	356	170	17	169
	31	356	231	5	120	216	116	5	95
1944	32	359	219	9	131	262	104	6	152
	32	344	192	8	144	211	98	11	102
1943	33	324	177	5	142	235	85	12	138
	33	251	139	7	105	180	64	7	109
1942	34	256	121	6	129	220	88	13	119
	34	235	101	6	128	140	53	8	79
TOT :	3736	2321	65	1350	2477	1111	100	1266	

13. - HUNELIJKEN NAAR GEBORTEJAAR, LEEFTIJD EN VORIGE BURGERLIJKE STAAT VAN DE ECHTGENOTEN
 (JAAR 1977)

GEBORTE -JAAR	LEEFTIJD IN VOLLE JAREN	VORIGE BURGERL. STAAT V/D ECHTGENOOT				VORIGE BURGERL. STAAT V/D ECHTGENOTE			
		TOTAAL	ONGEHUWD	WEDUWNAAR	GESCH.	TOTAAL	ONGEHUWD	WEDUWE	GESCH.
1942	35	189	74	8	107	135	39	12	84
1941	35	171	81	4	86	140	46	9	85
	36	157	77	8	72	146	49	5	92
1940	36	182	81	10	91	126	43	5	78
	37	200	85	9	106	158	55	13	90
1939	37	152	58	9	85	117	37	11	69
	38	178	73	10	95	124	39	5	80
1938	38	145	59	7	79	136	37	10	89
	39	160	64	12	84	114	38	7	69
1937	39	148	55	11	82	112	26	6	80
TOT :		1682	707	88	887	1308	409	83	816
1937	40	151	62	10	79	111	27	6	78
1936	40	147	41	10	96	123	45	5	73
	41	156	50	14	92	99	27	11	61
1935	41	119	40	6	73	87	18	10	59
	42	151	45	15	91	103	19	9	75
1934	42	119	36	15	68	99	20	8	71
	43	133	48	14	71	99	25	12	62
1933	43	98	26	10	62	74	16	9	49
	44	111	32	10	69	85	17	7	61
1932	44	107	29	7	71	100	29	10	61
TOT :		1292	409	111	772	980	243	87	650
1932	45	121	31	18	72	105	24	15	66
1931	45	121	32	14	75	82	20	10	52
	46	91	23	9	59	106	30	11	65
1930	46	105	20	14	71	82	14	13	55
	47	98	28	16	54	97	21	16	60
1929	47	105	25	12	68	78	24	9	45
	48	117	24	23	70	76	15	13	48
1928	48	71	15	11	45	76	26	15	35
	49	88	20	15	53	69	12	14	43
1927	49	84	22	21	41	74	12	13	49
TOT :		1001	240	153	608	845	198	129	518
1927	50	91	22	17	52	85	25	12	48
1926	50	86	17	28	41	56	6	18	32
	51	80	13	17	50	69	13	14	42
1925	51	80	15	20	45	78	20	23	35
	52	86	24	19	43	71	19	16	36
1924	52	84	12	28	44	66	14	15	37
	53	97	14	27	56	77	14	22	41
1923	53	83	17	23	43	70	22	13	35
	54	68	12	31	25	64	9	17	38
1922	54	68	11	27	30	49	12	14	23
TOT :		823	157	237	429	685	154	164	367

13. - HUWELIJKEN NAAR GEBORTEJAAR, LEEFTIJD EN VORIGE BURGERLIJKE STAAT VAN DE ECHTGENOTEN
 (JAAR 1977)

GEBORTE -JAAR	LEEFTIJD IN VOLLE JAREN	VORIGE BURGERL. STAAT V/D ECHTGENOOT				VORIGE BURGERL. STAAT V/D ECHTGENOTE			
		TOTAAL	ONGEHUWD	WEDUWNAAR	GESCH.	TOTAAL	ONGEHUWD	WEDUWE	GESCH.
1922	55	85	17	30	38	57	15	11	31
1921	55	55	12	19	24	64	18	20	26
	56	77	8	26	43	58	13	15	30
1920	56	68	10	24	34	56	17	8	31
	57	65	9	23	33	58	14	19	25
1919	57	57	9	21	27	34	9	6	19
	58	50	4	24	22	32	8	10	14
1918	58	33	1	15	17	28	6	7	15
	59	45	4	21	20	20	3	5	12
1917	59	30	3	16	11	13	4	5	4
TOT :		565	77	219	269	420	107	106	207
1917	60	25	6	11	8	19	3	8	8
1916	60	27	3	13	11	16	2	5	9
	61	30	4	13	13	28	7	7	14
1915	61	38	8	12	18	22	2	11	9
	62	48	4	20	24	25	3	14	8
1914	62	58	7	28	23	23	2	7	14
	63	50	4	27	19	32	4	15	13
1913	63	45	7	14	24	23	4	9	10
	64	40	4	22	14	15	1	7	7
1912	64	45	3	24	18	12	3	5	4
TOT :		406	50	184	172	215	31	88	96
1912	65	44	4	21	19	25	5	13	7
1911	65	21	3	9	9	15	4	6	5
	66	36	1	20	15	12	2	7	3
1910	66	31	3	15	13	18	1	10	7
	67	34	3	18	13	25	1	13	11
1909	67	19	2	12	5	20	1	8	11
	68	23	1	12	10	12	2	5	5
1908	68	23	7	12	4	13	2	5	6
	69	25	1	16	8	16	3	9	4
1907	69	28	3	11	14	14	1	8	5
TOT :		284	28	146	110	170	22	84	64
1907	70	20	3	12	5	9	4	1	4
1906	70	21	2	11	8	10	1	6	3
	71	14	1	9	4	8	1	6	1
1905	71	18	2	11	5	4	0	4	0
	72	22	2	8	12	8	1	4	3
1904	72	12	1	6	5	6	1	2	3
	73	18	0	15	3	2	0	1	1
1903	73	16	2	7	7	4	0	3	1
	74	12	1	8	3	10	2	3	5
1902	74	14	1	10	3	4	0	2	2
TOT :		167	15	97	55	65	10	32	23

13. - HUWELIJKEN NAAR GEBORTEJAAR, LEEFTIJD EN VORIGE BURGERLIJKE STAAT VAN DE ECHTGENOTEN
(JAAR 1977)

GEBORTE -JAAR	LEEFTIJD IN VOLLE JAREN	VORIGE BURGERL. STAAT V/D ECHTGENOOT				VORIGE BURGERL. STAAT V/D ECHTGENOTE			
		TOTAAL	ONGEHUWD	WEDUWNAAR	GESCH.	TOTAAL	ONGEHUWD	WEDUWE	GESCH.
1882	95	0	0	0	0	0	0	0	0
1881	95	0	0	0	0	0	0	0	0
	96	0	0	0	0	0	0	0	0
1880	96	0	0	0	0	0	0	0	0
	97	0	0	0	0	0	0	0	0
1879	97	0	0	0	0	0	0	0	0
	98	0	0	0	0	0	0	0	0
1878	98	0	0	0	0	0	0	0	0
	99	0	0	0	0	0	0	0	0
1877	99	1	1	0	0	1	1	0	0
	TOT :	1	1	0	0	1	1	0	0
1877	100	0	0	0	0	0	0	0	0
1876	100	0	0	0	0	0	0	0	0
	101	0	0	0	0	0	0	0	0
1875	101	0	0	0	0	0	0	0	0
	102	0	0	0	0	0	0	0	0
1874	102	0	0	0	0	0	0	0	0
	103	0	0	0	0	0	0	0	0
1873	103	0	0	0	0	0	0	0	0
	104	0	0	0	0	0	0	0	0
ALGEMEEN TOTAAL :		69073	61692	1469	5912	69073	62237	1048	5788

14. - HUWELIJKEN NAAR DE RESPECTIEVE LEEFTIJD VAN DE ECHTGENOTEN,
PER PROVINCIE EN GEWEST (JAAR 1977)

LEEFTIJD VAN DE ECHTGENOOT	LEEFTIJD VAN DE ECHTGENOTE												TOTAAL MANNEN
	< 20 JAAR	20 - < 21 J.	21 - < 25 J.	25 - < 30 J.	30 - < 35 J.	35 - < 40 J.	40 - < 45 J.	45 - < 50 J.	50 - < 60 J.	60 - < 70 J.	70 - < 80 J.	80 J. EN +	
MINDER DAN 20 JAAR	464	83	80	8	1	0	0	0	0	0	0	0	636
20 - < 21 JAAR	559	209	219	8	0	0	0	0	0	0	0	0	995
21 - < 25 JAAR	1699	1145	2859	242	22	6	2	1	0	0	0	0	5976
25 - < 30 JAAR	268	217	1033	453	80	13	5	3	1	0	0	0	2073
30 - < 35 JAAR	32	31	147	207	118	36	9	6	1	0	0	0	587
35 - < 40 JAAR	10	2	36	75	73	52	33	9	4	0	0	0	294
40 - < 45 JAAR	2	2	13	38	45	45	44	15	7	0	0	0	211
45 - < 50 JAAR	0	0	5	20	19	30	26	29	22	2	0	0	153
50 - < 60 JAAR	0	0	1	10	13	18	32	57	55	11	0	0	197
60 - < 70 JAAR	0	0	0	3	0	4	13	9	49	28	2	0	108
70 - < 80 JAAR	0	0	0	0	1	0	3	1	5	20	7	0	37
80 JAAR EN MEER	0	0	0	0	0	0	0	0	0	0	1	2	3
TOTAAL VROUWEN :	3034	1689	4393	1064	372	204	167	130	144	61	10	2	11270

PROVINCIE ANTWERPEN

PROVINCIE BRABANT													
MINDER DAN 20 JAAR	481	98	126	13	1	1	0	0	0	0	0	0	720
20 - < 21 JAAR	471	196	266	21	1	0	1	0	0	0	0	0	956
21 - < 25 JAAR	1585	1071	3070	376	36	12	8	1	2	0	0	0	6161
25 - < 30 JAAR	343	247	1478	854	177	46	16	5	4	0	0	0	3170
30 - < 35 JAAR	56	37	231	370	198	66	23	9	5	0	0	0	995
35 - < 40 JAAR	14	4	56	136	113	62	27	19	5	2	0	0	438
40 - < 45 JAAR	2	5	28	64	102	57	61	24	15	1	1	0	360
45 - < 50 JAAR	0	3	9	36	49	52	42	49	41	3	0	0	284
50 - < 60 JAAR	0	2	9	19	36	47	61	77	144	22	1	0	418
60 - < 70 JAAR	0	2	0	4	8	6	17	29	92	65	12	0	235
70 - < 80 JAAR	0	0	0	1	0	1	4	8	19	28	13	1	75
80 JAAR EN MEER	0	0	0	0	0	0	0	0	4	7	5	1	17
TOTAAL VROUWEN :	2952	1665	5273	1894	721	350	260	221	331	128	32	2	13829

14. - HUWELIJKEN NAAR DE RESPECTIEVE LEEFTIJD VAN DE ECHTGENOTEN,
PER PROVINCIE EN GEWEST (JAAR 1977)

LEEFTIJD VAN DE ECHTGENOOT	LEEFTIJD VAN DE ECHTGENOTE												TOTAAL MANNEN
	< 20 JAAR	20 - < 21 J.	21 - < 25 J.	25 - < 30 J.	30 - < 35 J.	35 - < 40 J.	40 - < 45 J.	45 - < 50 J.	50 - < 60 J.	60 - < 70 J.	70 - < 80 J.	80 J. EN +	
MINDER DAN 20 JAAR	567	105	138	11	1	0	0	0	0	0	0	0	822
20 - < 21 JAAR	537	177	263	27	1	2	0	0	0	0	0	0	1007
21 - < 25 JAAR	1405	705	1774	255	29	3	4	4	0	0	0	0	4179
25 - < 30 JAAR	308	183	744	363	95	21	6	2	1	0	0	0	1723
30 - < 35 JAAR	35	26	130	141	85	48	15	7	2	0	0	0	489
35 - < 40 JAAR	7	2	28	67	63	33	18	11	4	0	0	0	233
40 - < 45 JAAR	0	0	9	26	26	27	43	22	15	5	0	0	173
45 - < 50 JAAR	2	0	2	12	21	26	29	34	23	2	1	0	152
50 - < 60 JAAR	1	0	4	6	10	15	26	52	87	8	2	0	211
60 - < 70 JAAR	0	0	0	1	2	5	6	8	42	21	4	0	89
70 - < 80 JAAR	0	0	0	0	1	1	2	2	4	15	4	0	29
80 JAAR EN MEER	0	0	0	0	0	0	0	0	2	1	2	0	5
TOTAAL VROUWEN :	2862	1198	3092	909	334	181	149	142	180	52	13	0	9112

PROVINCIE HENEGOUWEN

PROVINCIE LUIK													
MINDER DAN 20 JAAR	248	50	54	8	1	1	1	0	0	0	0	0	363
20 - < 21 JAAR	267	82	109	13	0	0	0	0	0	0	0	0	471
21 - < 25 JAAR	954	480	1433	224	16	3	2	0	0	0	0	0	3112
25 - < 30 JAAR	218	154	780	378	83	18	6	4	0	0	0	0	1641
30 - < 35 JAAR	29	15	114	145	76	28	10	7	2	0	0	0	426
35 - < 40 JAAR	6	4	24	39	43	31	14	7	4	0	0	0	172
40 - < 45 JAAR	4	2	13	25	31	37	25	13	7	1	0	0	158
45 - < 50 JAAR	0	1	5	7	21	17	32	29	19	1	0	0	132
50 - < 60 JAAR	0	0	8	5	12	16	26	40	70	9	0	0	186
60 - < 70 JAAR	0	0	1	1	2	2	1	15	33	20	2	0	77
70 - < 80 JAAR	0	0	0	0	1	1	0	2	9	7	8	0	28
80 JAAR EN MEER	0	0	0	0	0	0	0	0	0	3	2	1	6
TOTAAL VROUWEN :	1726	788	2541	845	286	154	117	117	144	41	12	1	6772

14. - HUMELIJKEN NAAR DE RESPECTIEVE LEEFTIJD VAN DE ECHTGENOTEN,
PER PROVINCIE EN GEWEST (JAAR 1977)

LEEFTIJD VAN DE ECHTGENOOT	LEEFTIJD VAN DE ECHTGENOTE												TOTAAL MANNEN
	< 20 JAAR	20 - < 21 J.	21 - < 25 J.	25 - < 30 J.	30 - < 35 J.	35 - < 40 J.	40 - < 45 J.	45 - < 50 J.	50 - < 60 J.	60 - < 70 J.	70 - < 80 J.	80 J. EN +	
MINDER DAN 20 JAAR	268	55	42	6	0	0	0	1	0	0	0	0	372
20 - < 21 JAAR	307	123	125	4	0	0	0	0	0	0	0	0	559
21 - < 25 JAAR	1045	638	1576	131	8	1	1	0	1	0	0	0	3401
25 - < 30 JAAR	156	113	589	217	26	8	0	1	0	0	0	0	1110
30 - < 35 JAAR	10	10	43	75	23	14	5	1	1	0	0	0	182
35 - < 40 JAAR	1	3	15	15	18	14	4	3	0	0	0	0	73
40 - < 45 JAAR	3	1	4	4	9	12	8	4	2	0	0	0	47
45 - < 50 JAAR	0	0	0	3	9	10	5	7	2	0	0	0	36
50 - < 60 JAAR	0	0	2	0	2	2	10	8	11	2	0	0	37
60 - < 70 JAAR	0	0	0	0	0	0	0	2	5	4	0	0	11
70 - < 80 JAAR	0	0	0	0	0	0	0	0	1	3	1	0	5
80 JAAR EN MEER	0	0	0	0	0	0	0	0	0	0	0	1	1
TOTAAL VROUWEN :	1790	943	2396	455	95	61	33	27	23	9	1	1	5834

PROVINCIE LUXEMBURG

MINDER DAN 20 JAAR	56	7	15	0	0	0	0	0	0	0	0	0	78
20 - < 21 JAAR	55	32	37	3	0	0	0	0	0	0	0	0	127
21 - < 25 JAAR	290	152	417	39	7	0	0	0	0	0	0	0	905
25 - < 30 JAAR	68	60	183	70	20	0	0	2	1	0	0	0	404
30 - < 35 JAAR	9	3	35	20	11	3	0	0	1	0	0	0	82
35 - < 40 JAAR	0	0	5	15	8	5	2	0	2	0	0	0	37
40 - < 45 JAAR	1	0	0	1	1	6	5	0	1	0	0	0	15
45 - < 50 JAAR	1	0	1	2	3	2	1	5	0	0	0	0	15
50 - < 60 JAAR	0	0	0	2	0	2	4	7	7	1	0	0	23
60 - < 70 JAAR	0	0	0	0	0	0	1	1	5	3	0	0	10
70 - < 80 JAAR	0	0	0	0	0	1	0	0	2	0	0	0	3
80 JAAR EN MEER	0	0	0	0	0	0	0	0	0	0	1	0	1
TOTAAL VROUWEN :	480	254	693	152	50	19	13	15	19	4	1	0	1700

14. - HUWELIJKEN NAAR DE RESPECTIEVE LEEFTIJD VAN DE ECHTGENOTEN,
PER PROVINCIE EN GEWEST (JAAR 1977)

LEEFTIJD VAN DE ECHTGENOOT	LEEFTIJD VAN DE ECHTGENOTE												TOTAAL MANNEN
	< 20 JAAR	20 - < 21 J.	21 - < 25 J.	25 - < 30 J.	30 - < 35 J.	35 - < 40 J.	40 - < 45 J.	45 - < 50 J.	50 - < 60 J.	60 - < 70 J.	70 - < 80 J.	80 J. EN +	
MINDER DAN 20 JAAR	132	22	33	3	1	0	0	0	0	0	0	0	191
20 - < 21 JAAR	153	50	58	2	0	0	0	0	0	0	0	0	263
21 - < 25 JAAR	489	249	600	82	10	5	0	0	0	0	0	0	1435
25 - < 30 JAAR	117	48	241	170	26	8	1	1	0	0	0	0	612
30 - < 35 JAAR	12	8	38	49	26	12	4	2	1	0	0	0	152
35 - < 40 JAAR	3	0	13	21	17	7	4	1	0	0	0	0	66
40 - < 45 JAAR	1	1	1	7	9	6	8	3	4	0	0	0	40
45 - < 50 JAAR	1	0	1	5	7	8	8	11	6	0	0	0	47
50 - < 60 JAAR	0	0	1	5	3	2	7	11	17	3	0	0	49
60 - < 70 JAAR	0	0	0	0	0	2	2	1	12	7	1	0	25
70 - < 80 JAAR	0	0	0	0	0	0	0	1	7	6	3	0	17
80 JAAR EN MEER	0	0	0	1	0	0	0	0	1	0	0	1	3
TOTAAL VROUWEN :	908	378	986	345	99	50	34	31	48	16	4	1	2900

PROVINCIE NAMEN

PROVINCIE OOST-VLAANDEREN													
MINDER DAN 20 JAAR	414	65	64	9	2	0	0	0	0	0	0	0	554
20 - < 21 JAAR	437	205	187	7	1	0	0	0	0	0	0	0	837
21 - < 25 JAAR	1390	997	2401	244	15	5	4	1	1	0	0	0	5058
25 - < 30 JAAR	256	177	950	411	70	14	1	3	0	0	0	0	1882
30 - < 35 JAAR	32	11	122	161	95	43	18	3	2	0	0	0	487
35 - < 40 JAAR	4	2	23	63	64	34	15	7	6	0	0	0	218
40 - < 45 JAAR	1	3	15	21	38	29	34	18	10	1	1	0	171
45 - < 50 JAAR	0	0	4	5	11	18	24	18	17	2	0	0	99
50 - < 60 JAAR	3	0	2	4	4	20	31	33	64	4	0	0	165
60 - < 70 JAAR	0	0	0	2	2	3	3	9	31	28	5	0	83
70 - < 80 JAAR	0	0	0	0	0	2	0	1	5	8	5	0	21
80 JAAR EN MEER	0	0	1	0	0	0	0	0	0	0	0	1	2
TOTAAL VROUWEN :	2537	1460	3769	927	302	168	130	93	136	43	11	1	9577

14. - HUWELIJKEN NAAR DE RESPECTIEVE LEEFTIJD VAN DE ECHTGENOTEN,
PER PROVINCIE EN GEWEST (JAAR 1977)

LEEFTIJD VAN DE ECHTGENOOT	LEEFTIJD VAN DE ECHTGENOTE												TOTAAL MANNEN
	< 20 JAAR	20 - < 21 J.	21 - < 25 J.	25 - < 30 J.	30 - < 35 J.	35 - < 40 J.	40 - < 45 J.	45 - < 50 J.	50 - < 60 J.	60 - < 70 J.	70 - < 80 J.	80 J. EN +	
MINDER DAN 20 JAAR	370	62	62	6	0	0	1	0	0	0	0	0	501
20 - < 21 JAAR	419	195	166	9	1	0	0	0	0	0	0	0	790
21 - < 25 JAAR	1256	819	2151	196	17	5	1	0	1	0	0	0	4446
25 - < 30 JAAR	214	148	754	293	42	9	1	4	1	0	0	0	1466
30 - < 35 JAAR	25	15	96	95	72	21	7	5	0	0	0	0	336
35 - < 40 JAAR	8	3	19	33	39	31	13	2	3	0	0	0	151
40 - < 45 JAAR	3	0	14	21	22	24	15	13	5	0	0	0	117
45 - < 50 JAAR	0	0	2	6	18	16	16	13	11	1	0	0	83
50 - < 60 JAAR	1	0	0	6	6	12	18	21	33	5	0	0	102
60 - < 70 JAAR	0	0	0	1	1	3	5	10	20	11	1	0	52
70 - < 80 JAAR	0	0	0	0	0	0	0	1	6	14	12	0	33
80 JAAR EN MEER	0	0	0	0	0	0	0	0	0	0	2	0	2
TOTAAL VROUWEN :	2296	1242	3264	666	218	121	77	69	80	31	15	0	8079

PROVINCIE WEST-VLAANDEREN

MINDER DAN 20 JAAR	182	36	45	6	0	1	0	0	0	0	0	0	270
20 - < 21 JAAR	146	52	94	13	0	0	0	0	0	0	0	0	305
21 - < 25 JAAR	527	334	1168	191	22	6	3	1	2	0	0	0	2254
25 - < 30 JAAR	168	98	748	487	109	29	11	4	1	0	0	0	1655
30 - < 35 JAAR	29	20	143	232	120	40	12	3	3	0	0	0	602
35 - < 40 JAAR	11	2	36	83	78	38	14	11	5	2	0	0	280
40 - < 45 JAAR	2	5	13	43	66	40	29	18	8	0	1	0	225
45 - < 50 JAAR	0	0	5	21	31	34	28	34	28	1	0	0	182
50 - < 60 JAAR	0	1	4	14	27	30	43	56	100	20	1	0	296
60 - < 70 JAAR	0	2	0	4	6	4	13	25	70	43	9	0	176
70 - < 80 JAAR	0	0	0	1	0	1	3	7	16	23	10	0	61
80 JAAR EN MEER	0	0	0	0	0	0	0	0	3	7	2	1	13
TOTAAL VROUWEN :	1065	550	2256	1095	459	223	156	159	236	96	23	1	6319

14. - HUWELIJKEN NAAR DE RESPECTIEVE LEEFTIJD VAN DE ECHTGENOTEN,
PER PROVINCIE EN GEWEST (JAAR 1977)

LEEFTIJD VAN DE ECHTGENOOT	LEEFTIJD VAN DE ECHTGENOTE												TOTAAL MANNEN
	< 20 JAAR	20 - < 21 J.	21 - < 25 J.	25 - < 30 J.	30 - < 35 J.	35 - < 40 J.	40 - < 45 J.	45 - < 50 J.	50 - < 60 J.	60 - < 70 J.	70 - < 80 J.	80 J. EN +	
VLAAMS GEWEST													
MINDER DAN 20 JAAR	1748	317	318	33	4	0	1	1	0	0	0	0	2422
20 - < 21 JAAR	1972	854	845	33	2	0	1	0	0	0	0	0	3707
21 - < 25 JAAR	6207	4213	10578	951	69	21	12	2	3	0	0	0	22056
25 - < 30 JAAR	1020	774	3909	1637	267	55	12	12	4	0	0	0	7690
30 - < 35 JAAR	119	81	471	639	359	131	44	18	4	0	0	0	1866
35 - < 40 JAAR	25	11	108	227	214	149	72	25	13	0	0	0	844
40 - < 45 JAAR	9	6	54	100	142	123	121	54	29	2	1	0	641
45 - < 50 JAAR	0	2	13	44	70	85	79	79	60	6	0	0	438
50 - < 60 JAAR	4	0	8	23	32	64	106	136	195	23	0	0	591
60 - < 70 JAAR	0	0	0	6	3	12	23	32	122	87	10	0	295
70 - < 80 JAAR	0	0	0	0	1	2	3	3	19	48	28	1	105
80 JAAR EN MEER	0	0	1	0	0	0	0	0	1	0	4	4	10
TOTAAL VROUWEN :	11104	6258	16305	3693	1163	642	474	362	450	166	43	5	40665

WAALS GEWEST

MINDER DAN 20 JAAR	1070	194	251	25	3	1	1	0	0	0	0	0	1545
20 - < 21 JAAR	1087	363	491	48	2	2	0	0	0	0	0	0	1993
21 - < 25 JAAR	3379	1709	4535	647	69	13	7	4	0	0	0	0	10363
25 - < 30 JAAR	760	475	2095	1085	243	53	13	9	3	0	0	0	4736
30 - < 35 JAAR	92	55	342	392	225	100	35	19	8	0	0	0	1268
35 - < 40 JAAR	17	7	75	154	146	82	44	23	10	0	0	0	558
40 - < 45 JAAR	6	3	30	64	75	80	93	40	29	6	0	0	426
45 - < 50 JAAR	4	2	11	31	57	60	76	82	53	4	1	0	381
50 - < 60 JAAR	1	1	15	20	27	40	66	114	193	22	2	0	501
60 - < 70 JAAR	0	0	1	2	6	9	12	27	97	57	8	0	219
70 - < 80 JAAR	0	0	0	0	2	3	3	6	23	30	15	0	82
80 JAAR EN MEER	0	0	0	1	0	0	0	0	3	4	7	2	17
TOTAAL VROUWEN :	6416	2809	7846	2469	855	443	350	324	419	123	33	2	22089

15.- HUWELIJKEN PER MAAND, PROVINCIE EN GEWEST (Jaar 1977)

Provincies	Januari	Februari	Maart	April	Mei	Juni	Juli	Augustus	September	Oktober	November	December	Totaal
Antwerpen	394	528	773	1 080	1 475	1 142	1 616	1 107	1 297	815	476	567	11 270
Brabant	613	671	958	1 406	1 371	1 572	1 909	1 435	1 391	1 049	627	827	13 829
Henegouwen	381	411	577	891	630	1 016	1 604	933	871	685	415	698	9 112
Luik	279	317	461	657	536	875	1 058	676	635	493	278	507	6 772
Limburg	213	249	400	521	647	667	1 099	584	539	330	216	369	5 834
Luxemburg	59	71	94	153	131	135	370	204	195	116	64	108	1 700
Namen	96	140	213	257	236	294	503	338	285	217	113	208	2 900
Oost-Vlaanderen	392	473	740	911	1 076	964	1 319	1 125	883	705	470	519	9 577
West-Vlaanderen	305	408	625	795	904	807	1 183	725	896	621	389	421	8 079
<i>Het Rijk :</i>	<i>2 732</i>	<i>3 268</i>	<i>4 841</i>	<i>6 671</i>	<i>7 006</i>	<i>7 472</i>	<i>10 661</i>	<i>7 127</i>	<i>6 992</i>	<i>5 031</i>	<i>3 048</i>	<i>4 224</i>	<i>69 073</i>
Brussels gewest	347	333	436	634	622	778	736	536	638	515	323	421	6 319
Vlaams gewest	1 515	1 931	2 947	3 923	4 727	4 218	6 107	4 254	4 200	2 876	1 784	2 183	40 665
Waaals gewest	870	1 004	1 458	2 114	1 657	2 476	3 818	2 337	2 154	1 640	941	1 620	22 089

16.- HUWELIJKEN PER MAAND (Jaren 1968 tot 1977)

Absolute cijfers

Jaren	Januari	Februari	Maart	April	Mei	Juni	Juli	Augustus	September	Oktober	November	December	Totaal
1968	2 510	3 208	3 970	6 738	6 718	6 672	11 857	8 724	5 975	5 031	3 603	4 707	69 713
1969	2 610	3 088	5 290	6 255	7 381	6 154	12 588	8 576	6 270	5 327	3 699	5 092	72 330
1970	2 889	3 279	5 010	6 943	6 401	6 172	13 058	7 846	6 749	5 742	3 791	5 381	73 261
1971	2 930	3 336	4 824	7 099	7 225	6 495	13 639	7 347	6 783	5 618	3 488	4 860	73 644
1972	2 965	3 257	5 501	6 517	7 043	7 231	12 495	7 562	7 611	5 166	3 509	5 495	74 352
1973	2 812	3 330	5 538	6 787	6 800	8 408	10 420	8 090	7 278	5 420	3 446	5 335	73 664
1974	2 807	3 507	5 308	6 661	7 639	8 073	10 524	8 632	6 793	5 204	3 549	4 870	73 567
1975	2 933	3 395	5 177	6 643	7 463	7 498	10 243	8 221	6 564	5 138	3 600	4 861	71 736
1976	3 110	3 546	4 501	6 749	6 953	7 532	10 611	7 624	6 799	5 405	3 448	4 864	71 142
1977	2 732	3 268	4 841	6 671	7 006	7 472	10 661	7 127	6 992	5 031	3 048	4 224	69 073

Verhoudingscijfers

1968	3,60	4,60	5,69	9,67	9,64	9,57	17,01	12,51	8,57	7,22	5,17	6,75	100,00
1969	3,61	4,27	7,31	8,65	10,20	8,51	17,40	11,86	8,67	7,37	5,11	7,04	100,00
1970	3,94	4,48	6,84	9,48	8,74	8,42	17,82	10,71	9,21	7,84	5,17	7,35	100,00
1971	3,98	4,53	6,55	9,64	9,81	8,82	18,52	9,97	9,21	7,63	4,74	6,60	100,00
1972	3,99	4,38	7,40	8,77	9,47	9,72	16,80	10,17	10,24	6,95	4,72	7,39	100,00
1973	3,82	4,52	7,52	9,21	9,23	11,41	14,15	10,98	9,88	7,36	4,68	7,24	100,00
1974	3,82	4,77	7,22	9,05	10,38	10,97	14,31	11,73	9,23	7,07	4,83	6,62	100,00
1975	4,09	4,73	7,22	9,26	10,40	10,45	14,28	11,46	9,15	7,16	5,02	6,78	100,00
1976	4,37	4,98	6,32	9,49	9,77	10,59	14,92	10,72	9,56	7,60	4,85	6,83	100,00
1977	3,96	4,73	7,01	9,66	10,14	10,82	15,43	10,32	10,12	7,28	4,41	6,12	100,00

17. - HUWELIJKEN NAAR DE RESPECTIEVE NATIONALITEIT VAN DE ECHTGENOTEN (JAAR 1977)

L K A O N D O. E	NATIONALITEIT VAN DE MAN	NATIONALITEIT VAN DE VROUW														
		01	06	07	08	09	10	14	15	16	17	18	19	20	24	25
01	BELGIE	59533	312	65	664	232	31	684	25	14	167	39	49	4	4	8
06	NEDERLAND	485	64	3	4	6	0	3	0	0	2	1	1	0	0	0
07	VER. KONING. (GB + N. IER.)	112	3	11	4	1	0	2	0	0	0	2	0	0	0	1
08	FRANKRIJK	906	5	2	117	6	3	18	0	0	6	0	2	0	1	0
09	DUITSLAND	173	4	3	7	20	1	8	0	0	0	0	0	0	0	0
10	GROOTHERTOGDOM LUXEMBURG	43	1	0	3	0	1	0	0	0	0	0	0	0	0	0
14	ITALIE	1375	14	2	47	15	0	1109	2	0	63	4	17	0	0	1
15	ZWITSERLAND	32	1	0	1	1	0	1	3	0	0	0	0	0	0	0
16	OOSTENRIJK	8	0	0	0	0	0	0	0	0	0	0	0	0	0	0
17	SPANJE	222	2	0	3	1	1	37	0	0	209	3	3	0	0	0
18	PORTUGAL	55	0	0	3	0	0	0	0	0	1	13	0	0	0	0
19	GRIEKENLAND	82	1	1	0	1	0	13	1	0	4	1	80	1	0	0
20	TURKIJE	36	1	0	2	0	0	4	0	0	0	0	0	1	0	0
24	IERLAND (REP)	2	0	1	0	0	0	0	0	0	0	0	0	0	0	0
25	DENEMARKEN	4	0	0	0	0	0	0	0	0	0	0	0	0	0	1
26	NOORWEGEN	5	0	0	2	0	0	0	0	0	0	0	0	0	0	0
27	ZWEDEN	4	0	1	0	0	0	0	0	0	0	0	0	0	0	0
29	POLEN	47	0	0	1	0	0	1	0	0	0	0	0	0	0	0
39	HONGARIJE	12	0	0	0	0	0	0	0	0	0	0	0	0	0	0
47	TSJECHOSLOWAKIJE	0	0	0	0	0	0	0	0	0	0	0	0	0	0	0
48	JOEGOSLAVIE	27	1	0	2	1	0	4	0	0	0	1	0	3	0	0
49	U.S.S.R	2	0	0	0	0	0	0	0	0	0	0	0	0	0	0
A.	ANDERE EUROPESE LANDEN	4	0	0	1	0	0	0	0	0	0	0	0	0	0	0
57	MAROKKO	191	1	0	18	3	0	12	0	0	3	1	0	0	0	0
58	ALGERIE	65	1	0	4	1	0	5	0	0	3	0	0	0	0	0
59	TUNESIE	97	1	0	2	0	0	2	0	0	0	0	1	0	0	0
60	EGYPTE	6	0	0	0	0	0	0	0	0	0	0	0	0	0	0
65	ZAIRE	21	0	0	5	0	0	0	0	0	1	0	0	0	0	0
66	RWANDA OF BURUNDI	5	0	0	0	0	0	0	0	0	0	0	0	0	0	0
B.	ANDERE AFRIKAANSE LANDEN	42	1	0	0	0	0	0	0	0	1	0	0	0	0	0
69	VERENIGDE STATEN VAN AMERIKA	74	1	3	0	2	0	2	0	0	0	0	0	0	0	0
70	CANADA	13	0	1	0	0	0	0	0	0	0	0	0	0	0	0
C.	ANDERE AMERIKAANSE LANDEN	26	1	0	1	1	0	1	0	0	0	0	0	0	0	0
D.	AZIE	84	1	3	3	0	0	2	0	0	0	0	0	0	0	0
E.	OCEANIE	5	0	0	0	0	0	1	0	0	0	0	0	0	0	0
99	VADERLANDLOZEN + ONBEKEND	83	1	1	4	0	0	8	0	0	5	1	0	0	0	0
	ALGEMEEN TOTAAL :	63881	417	97	898	291	37	1917	31	14	465	66	153	9	5	11

NATIONALITEIT VAN DE VROUW (VERVOLG)

26	27	29	39	47	48	49	A.	57	58	59	60	65	66	B.	69	70	C.	D.	E.	99	ALG. TOT.
4	6	75	6	5	29	3	8	19	19	13	1	18	2	41	25	18	23	59	4	57	62266
0	0	0	1	0	0	0	0	0	0	0	0	0	0	0	1	0	0	2	0	0	573
0	0	0	0	0	0	0	0	0	0	0	0	0	1	0	2	1	1	3	0	1	145
0	0	0	1	0	1	0	0	11	3	1	0	1	0	1	2	0	2	1	0	2	1092
0	0	0	0	0	0	0	0	1	0	0	0	0	0	0	0	0	0	0	0	0	217
0	0	0	0	0	0	0	0	0	0	0	0	0	0	0	0	0	1	0	0	0	49
0	0	9	1	1	4	0	1	1	1	0	0	0	0	2	0	0	2	1	0	10	2682
0	0	0	0	0	0	0	0	0	0	0	0	0	0	0	1	0	0	0	0	0	40
0	0	0	0	0	0	0	0	0	0	0	0	0	0	0	0	0	0	0	0	2	10
0	0	2	0	0	1	1	0	0	0	0	0	0	0	1	0	0	1	0	1	2	490
0	0	0	0	0	0	0	0	0	0	0	0	0	0	0	0	0	0	0	0	0	72
0	0	0	0	0	0	0	0	0	0	0	0	0	0	0	0	0	0	0	0	0	185
0	0	0	0	0	1	0	0	2	0	0	0	0	0	0	0	0	1	0	0	1	49
0	0	0	0	0	0	0	0	0	0	0	0	0	0	0	0	0	0	0	0	0	3
0	0	0	0	0	0	0	0	0	0	0	0	0	0	0	0	0	0	0	0	0	5
0	0	0	0	0	0	0	0	0	0	0	0	0	0	0	0	0	0	0	0	0	7
0	0	0	0	0	0	0	0	0	0	0	0	0	0	0	0	0	0	0	0	0	5
0	0	17	0	0	0	0	0	0	0	0	0	0	0	0	0	0	0	0	0	1	67
0	0	0	1	0	0	0	0	0	0	0	0	0	0	0	0	0	0	0	0	0	13
0	0	0	0	1	0	0	0	0	0	0	0	0	0	0	0	0	0	0	0	0	1
0	1	0	0	0	5	0	0	0	0	0	0	0	0	0	0	0	1	0	0	5	51
0	0	0	0	0	0	0	0	0	0	0	0	0	0	0	0	0	0	0	0	0	2
0	0	0	0	0	1	0	1	0	0	0	0	0	0	0	0	0	0	0	0	1	8
0	0	0	0	0	0	0	0	68	3	0	0	0	0	0	1	0	0	0	0	0	301
0	0	0	0	0	0	0	1	4	11	0	0	0	0	0	0	0	0	1	0	0	96
0	0	1	0	0	0	0	0	5	0	3	0	0	0	0	1	0	1	0	0	0	114
0	0	0	0	0	0	0	0	0	0	1	0	0	0	0	0	0	0	0	0	0	7
0	0	0	0	0	0	0	0	0	0	0	0	6	0	0	0	0	0	0	0	0	33
0	0	0	0	0	0	0	0	0	0	0	0	0	1	0	0	0	0	0	0	0	6
0	0	0	0	0	0	0	0	0	0	0	0	0	0	9	0	0	0	0	0	0	53
0	0	0	0	0	0	0	0	0	0	0	0	0	0	0	28	0	1	0	0	1	112
0	0	0	0	0	0	0	0	0	0	0	0	0	0	0	1	1	0	0	0	0	16
0	0	0	0	0	0	0	0	0	0	0	0	0	0	0	0	0	4	0	0	2	36
0	0	0	0	0	0	0	0	2	1	0	0	0	0	0	0	0	0	23	0	2	121
0	0	0	0	0	0	0	0	0	0	0	0	0	0	0	0	0	0	0	0	0	6
0	0	4	2	0	10	0	0	1	0	0	0	0	0	0	0	0	2	2	0	16	140
4	7	108	12	7	52	4	11	114	38	18	1	25	4	54	62	20	40	92	5	103	69073

18. - HUWELIJKEN NAAR NATIONALITEIT, LEEFTIJD EN VORIGE BURGERLIJKE STAAT VAN DE ECHTGENOTEN (JAAR 1977)

NATIONALITEITSLAND VAN DE ECHTGENOOT VOOR HET HUWELIJK	LEEFTIJDSGROEPEN												TOTAAL AANTAL HUWE- LIJKEN	VORIGE BURGERLIJKE STAAT		
	< 20	20 -	21 -	25 -	30 -	35 -	40 -	45 -	50 -	60 -	70	EN MEER		ONGE- HUWD	IN WEDUW- STAAT	GE- SCHEI- DEN
	JAAR	< 21 JAAR	< 25 JAAR	< 30 JAAR	35 JAAR	< 40 JAAR	< 45 JAAR	< 50 JAAR	< 60 JAAR	< 70 JAAR						
A. ECHTGENOOT																
BELGIE	3773	5436	31705	12396	3217	1480	1180	903	1264	645	267	62266	55535	1375	5356	
NEDERLAND	29	35	257	133	47	24	9	12	15	6	6	573	479	15	79	
VER. KONING. (GB + N.IERL.)	3	8	36	55	17	6	8	4	6	2	0	145	113	5	27	
FRANKRIJK	85	90	446	249	103	44	26	24	14	7	4	1092	930	20	142	
DUITSLAND	12	11	71	59	25	11	7	5	11	4	1	217	171	7	39	
GROOTHERTOGDOM LUXEBURG	4	1	17	20	3	2	1	0	0	1	0	49	43	1	5	
ITALIE	220	297	1322	567	123	45	18	28	48	12	2	2682	2546	23	113	
ZWITSERLAND	0	1	13	12	5	2	0	1	4	0	2	40	34	2	4	
OOSTENRIJK	0	0	5	3	1	1	0	0	0	0	0	10	8	0	2	
SPANJE	55	61	251	88	17	3	8	6	0	0	1	490	482	2	6	
PORTUGAL	3	5	27	23	7	4	2	0	1	0	0	72	64	3	5	
GRIEKENLAND	8	14	106	40	8	4	2	0	3	0	0	185	177	0	8	
TURKIJE	4	0	20	15	5	4	0	1	0	0	0	49	46	0	3	
IERLAND (REP.)	0	0	1	0	2	0	0	0	0	0	0	3	2	0	1	
DENEMARKEN	0	0	0	3	1	1	0	0	0	0	0	5	4	0	1	
NOORWEGEN	0	1	0	3	1	0	1	1	0	0	0	7	6	0	1	
ZWEDEN	0	0	1	0	0	3	1	0	0	0	0	5	2	0	3	
POLEN	5	4	25	8	4	2	6	2	3	5	3	67	51	6	10	
HONGARIJE	0	0	4	5	1	0	2	1	0	0	0	13	12	0	1	
TSJECHOSLOWAKIJE	0	0	0	0	1	0	0	0	0	0	0	1	1	0	0	
JOEGOSLAVIE	1	3	22	16	8	1	0	0	0	0	0	51	44	0	7	
U.S.S.R.	0	0	1	1	0	0	0	0	0	0	0	2	2	0	0	
ANDERE EUROP. LANDEN	0	1	2	2	1	1	0	0	0	1	0	8	6	0	2	
MAROKKO	17	8	124	107	31	13	1	0	0	0	0	301	285	1	15	
ALGERIE	3	0	36	33	13	6	0	4	1	0	0	96	84	0	12	
TUNESIE	1	7	40	52	11	3	0	0	0	0	0	114	110	0	4	
EGYPTE	0	0	1	4	2	0	0	0	0	0	0	7	5	0	2	
ZAIRE	1	0	14	11	4	2	1	0	0	0	0	33	31	1	1	
RWANDA OF BURUNDI	0	1	0	2	3	0	0	0	0	0	0	6	5	0	1	
ANDERE AFRIKAANSE LANDEN	0	1	17	23	7	3	2	0	0	0	0	53	50	1	2	
VERENIGDE STATEN VAN AMERIKA	0	13	25	28	22	5	7	4	6	2	0	112	80	2	30	
CANADA	0	0	3	7	5	0	0	1	0	0	0	16	15	0	1	
ANDERE AMERIKAANSE LANDEN	1	1	7	14	4	4	4	0	1	0	0	36	32	0	4	
AZIE	3	3	24	57	27	3	4	0	0	0	0	121	114	0	7	
OCEANIE	0	1	1	3	1	0	0	0	0	0	0	6	6	0	0	
VADERLANDLOZEN + ONBEKEND	9	2	49	42	9	5	2	4	11	5	2	140	117	5	18	
ALGEMEEN TOTAAL :	4237	6005	34673	14081	3736	1682	1292	1001	1388	690	288	69073	61692	1469	5912	

18. - HUWELIJKEN NAAR NATIONALITEIT, LEEFTIJD EN VORIGE BURGERLIJKE STAAT VAN DE ECHTGENOTEN (JAAR 1977)

NATIONALITEITSLAND VAN DE ECHTGENOTE VOOR HET HUWELIJK	LEEFTIJDSGROEPEN											TOTAAL AANTAL HUWE- LIJKEN	VORIGE BURGERLIJKE STAAT		
	< 20	20 -	21 -	25 -	30 -	35 -	40 -	45 -	50 -	60 -	70		ONGE- HUWD	IN WEDUW- STAAT	GE- SCHEI- DEN
	JAAR	< 21 JAAR	< 25 JAAR	< 30 JAAR	35 JAAR	< 40 JAAR	< 45 JAAR	< 50 JAAR	< 60 JAAR	< 70 JAAR	EN MEER				
B. ECHTGENOTE															
BELGIE	16983	8998	24811	6538	2205	1186	902	777	1018	360	103	63881	57519	982	5380
NEDERLAND	130	41	125	65	24	13	4	6	7	1	1	417	377	2	38
VER. KONING. (GB + N.IERL.)	22	6	28	25	8	2	1	0	4	1	0	97	88	4	5
FRANKRIJK	232	115	244	143	78	19	26	17	17	5	2	898	754	17	127
DUISSLAND	93	30	67	36	21	18	10	10	5	1	0	291	235	7	49
GROOTHERTOGDOM LUXEMBURG	11	4	9	6	1	1	1	2	1	1	0	37	35	0	2
ITALIE	696	275	658	184	32	22	14	17	13	6	0	1917	1846	11	60
ZWITSERLAND	2	4	12	5	4	1	0	1	1	1	0	31	27	1	3
OOSTENRIJK	2	1	4	1	4	1	0	0	0	1	0	14	11	0	3
SPANJE	161	59	177	44	7	5	5	2	5	0	0	465	459	2	4
PORTUGAL	13	12	20	9	5	2	0	1	4	0	0	66	58	1	7
GRIEKENLAND	73	13	40	20	4	3	0	0	0	0	0	153	147	2	4
TURKIJE	4	2	2	0	1	0	0	0	0	0	0	9	8	0	1
IERLAND (REP.)	1	1	1	1	1	0	0	0	0	0	0	5	5	0	0
DENEMARKEN	2	0	5	3	1	0	0	0	0	0	0	11	10	0	1
NOORWEGEN	1	0	1	0	1	1	0	0	0	0	0	4	3	0	1
ZWEDEN	2	0	2	2	0	0	1	0	0	0	0	7	6	0	1
POLEN	20	11	24	18	7	6	4	2	9	6	1	108	84	11	13
HONGARIJE	6	1	2	0	1	0	0	1	1	0	0	12	10	0	2
TSJECHOSLOWAKIJE	1	1	1	1	2	0	0	0	1	0	0	7	3	0	4
JOEGOSLAVIE	9	6	13	9	7	4	2	1	1	0	0	52	39	0	13
U.S.S.R.	0	0	2	0	0	1	0	0	1	0	0	4	2	1	1
ANDERE EUROP. LANDEN	1	1	0	3	2	2	1	0	1	0	0	11	5	1	5
MAROKKO	52	11	30	14	4	3	0	0	0	0	0	114	100	1	13
ALGERIE	12	4	10	7	4	0	1	0	0	0	0	38	35	0	3
TUNESIE	1	0	6	8	1	2	0	0	0	0	0	18	14	1	3
EGYPTE	0	0	0	1	0	0	0	0	0	0	0	1	1	0	0
ZAIRE	1	1	8	10	4	1	0	0	0	0	0	25	24	0	1
RWANDA OF BURUNDI	0	0	2	0	1	1	0	0	0	0	0	4	4	0	0
ANDERE AFRIKAANSE LANDEN	4	4	16	20	6	2	1	1	0	0	0	54	50	0	4
VERENIGDE STATEN VAN AMERIKA	8	3	23	14	6	3	1	2	2	0	0	62	51	2	9
CANADA	4	0	5	4	2	2	1	0	2	0	0	20	16	0	4
ANDERE AMERIKAANSE LANDEN	1	1	9	14	11	3	0	1	0	0	0	40	36	0	4
AZIE	4	2	22	40	15	3	3	2	1	0	0	92	82	0	10
OCEANIE	0	1	2	1	0	0	1	0	0	0	0	5	4	0	1
VADERLANDLOZEN + ONBEKEND .	33	9	26	11	7	1	1	2	11	2	0	103	89	2	12
ALGEMEEN TOTAAL :	18585	9617	26407	7257	2477	1308	980	845	1105	385	107	69073	62237	1048	5788

19.- HUWELIJKEN VAN BELGEN EN VREEMDELINGEN (Jaren 1968 tot 1977)

Jaren	Belgische echtgenoot		Vreemde echtgenoot		Totaal aantal huwelijken
	Belgische echtgenote	Vreemde echtgenote	Belgische echtgenote	Vreemde echtgenote	
Absolute cijfers					
1968	61 522	2 361	3 781	2 049	69 713
1969	63 858	2 450	3 987	2 035	72 330
1970	64 750	2 402	4 101	2 008	73 261
1971	65 776	2 184	3 668	2 016	73 644
1972	65 621	2 481	4 103	2 147	74 352
1973	63 801	2 843	4 534	2 486	73 664
1974	63 659	2 756	4 525	2 627	73 567
1975	61 812	2 840	4 414	2 670	71 736
1976	61 378	2 872	4 444	2 448	71 142
1977	59 533	2 733	4 348	2 459	69 073
Relatieve cijfers					
1968	88,25	3,39	5,42	2,94	100,00
1969	88,29	3,39	5,51	2,81	100,00
1970	88,38	3,28	5,60	2,74	100,00
1971	89,31	2,97	4,98	2,74	100,00
1972	88,76	3,34	5,52	2,88	100,00
1973	86,61	3,86	6,16	3,37	100,00
1974	86,53	3,75	6,15	3,57	100,00
1975	86,17	3,96	6,15	3,72	100,00
1976	86,27	4,04	6,25	3,44	100,00
1977	86,19	3,96	6,29	3,56	100,00

20.- NATIONALITEIT VAN DE VREEMDE MANNEN DIE EEN BELGISCHE VROUW GEHUWD HEBBEN (Jaren 1973 tot 1977)

Nationaliteitsland van de man	1977		1976		1975		1974		1973	
	Absolute cijfers	%	Absolute cijfers	%	Absolute cijfers	%	Absolute cijfers	%	Absolute cijfers	%
Duitsland	173	3,98	194	4,37	203	4,60	228	5,03	203	4,48
Frankrijk	906	20,84	976	21,96	1 039	23,54	1 076	23,78	1 162	25,63
Gr.-Brittannië en Nd.-Ierland	112	2,58	114	2,57	107	2,42	113	2,50	126	2,78
Italië	1 375	31,62	1 388	31,23	1 401	31,74	1 345	29,72	1 331	29,36
Groothertogdom Luxemburg	43	0,99	53	1,19	53	1,20	56	1,24	50	1,10
Nederland	485	11,15	541	12,18	512	11,60	585	12,93	550	12,13
Polen	47	1,08	45	1,01	45	1,02	48	1,06	67	1,48
Verenigde Staten van Amerika	74	1,70	49	1,10	46	1,04	51	1,13	73	1,61
Andere landen	1 133	26,06	1 084	24,39	1 008	22,84	1 023	22,61	972	21,43
<i>Totaal :</i>	<i>4 348</i>	<i>100,00</i>	<i>4 444</i>	<i>100,00</i>	<i>4 414</i>	<i>100,00</i>	<i>4 585</i>	<i>100,00</i>	<i>4 534</i>	<i>100,00</i>

21.- NATIONALITEIT VAN DE VREEMDE VROUWEN DIE EEN BELGISCHE MAN GEHUWD HEBBEN (Jaren 1973 tot 1977)

Nationaliteitsland van de vrouw	1977		1976		1975		1974		1973	
	Absolute cijfers	%	Absolute cijfers	%	Absolute cijfers	%	Absolute cijfers	%	Absolute cijfers	%
Duitsland	232	8,49	195	6,79	206	7,25	200	7,25	221	7,77
Frankrijk	664	24,30	756	26,32	735	25,88	708	25,69	717	25,22
Gr.-Brittannië en Nd.-Ierland	65	2,33	74	2,58	87	3,06	71	2,58	69	2,43
Italië	684	25,03	776	27,02	738	25,99	776	28,16	759	26,70
Groothertogdom Luxemburg	31	1,13	37	1,29	49	1,73	30	1,09	32	1,13
Nederland	312	11,42	351	12,22	344	12,11	332	12,05	348	12,24
Polen	75	2,74	81	2,82	92	3,24	88	3,19	112	3,94
Verenigde Staten van Amerika	25	0,91	23	0,80	17	0,60	25	0,91	19	0,67
Andere landen	645	23,60	579	20,16	572	20,14	526	19,08	566	19,90
<i>Totaal :</i>	<i>2 733</i>	<i>100,00</i>	<i>2 872</i>	<i>100,00</i>	<i>2 840</i>	<i>100,00</i>	<i>2 756</i>	<i>100,00</i>	<i>2 843</i>	<i>100,00</i>

22.- VERHOUDINGSGEWIJZE INDELING VAN DE HUWELIJKEN NAAR HET BEROEP VAN DE ECHTGENOTEN (Jaar 1977)
(Verhoudingen voor 10 000 huwelijken)

Beroep van de vrouw	Beroep van de man											
	Vrije beroepen, onderwijzend personeel, kunstenaars, technici, e. d.	Bedrijfschefs, directeurs en hogere administratieve kaders	Administratief personeel	Handelaars en verkoops personeel	Landbouwers, jagers, vissers, houthakkers, e. d.	Mijnwerkers, steengroefarbeiders, e. d.	Beroepen uit transport- en communicatiebedrijven	Ambachtslieden, vak- en fabrieksarbeiders en handlangers	Beroepen uit dienstverlenende, sport- en ontspanningsbedrijven	Beroepsmilitairen en miliciens	Zonder beroep, onbekend beroep, studenten en gepensioneerden	Totaal
Vrije beroepen, onderwijzend personeel, kunstenaars, technici, e. d.	641	26	269	57	25	1	40	283	67	21	167	1 596
Bedrijfschefs, directeurs en hogere administratieve kaders	4	7	3	1	-	-	1	1	1	1	1	20
Administratief personeel	368	39	624	98	34	8	122	966	121	57	122	2 559
Handelaars en verkoops personeel	43	7	71	45	9	2	45	312	30	15	24	603
Landbouwers, jagers, vissers, houthakkers, e. d.	1	-	1	2	15	-	2	9	-	1	-	32
Mijnwerkers, steengroefarbeiders, e. d.	-	-	-	-	-	-	-	-	-	-	-	-
Beroepen uit transport- en communicatiebedrijven	1	-	3	-	-	-	9	7	1	-	1	23
Ambachtslieden, vak- en fabrieksarbeiders en handlangers	59	5	147	27	24	25	121	1 295	58	44	32	1 836
Beroepen uit dienstverlenende, sport- en ontspanningsbedrijven	98	7	142	33	17	6	74	537	76	26	39	1 056
Beroepsmilitairen, miliciens	1	-	2	-	-	-	-	5	1	15	-	25
Zonder beroep, onbekend beroep, studenten en gepensioneerden	229	39	232	97	61	15	148	984	85	67	293	2 250
Totaal :	1 445	130	1 495	360	184	58	561	4 400	440	247	678	10 000

STAND VAN DE MAN																				BE-ROEPS MILI-TAI-REN EN MILI-CIENS	ZONDER BEROEP ONBE-KEND BEROEP STUD. + GE-PENS.	ALGE-MEEN TOTAAL
LANDBOUWERS JAGERS, VISSERS, HOUTAKKERS E.D.				MIJNWER KERS, STEEN-GROEF.		BEROEPEN UIT TRANSPORT- EN COMMUNI-CATIEBEDRIJVEN				AMBACHTSLIEDEN, VAK- EN FABRIEKSSARBEIDERS EN HANDLANGERS					BEROEPEN UIT DIENST-VERLENENDE SPORT- EN ONTSPANNINGSBEDRIJVEN							
01	03	04	TOT.	03	TOT.	01	02	03	TOT.	01	02	03	04	TOT.	01	02	03	04	TOT.			
5	1	0	6	0	0	0	1	2	3	4	0	24	0	28	2	5	0	0	7	4	51	463
89	44	31	164	9	9	10	83	178	271	126	26	1751	14	1917	47	328	77	2	454	138	1091	10540
0	0	0	0	0	0	0	0	0	0	0	0	11	0	11	0	2	1	0	3	0	1	18
94	45	31	170	9	9	10	84	180	274	130	26	1786	14	1956	49	335	78	2	464	142	1153	11021
0	0	0	0	0	0	0	0	1	1	0	0	2	0	2	0	1	0	0	1	1	4	58
0	0	0	0	0	0	0	3	0	3	1	0	2	0	3	0	3	0	0	3	5	6	79
0	0	0	0	0	0	0	3	1	4	1	0	4	0	5	0	4	0	0	4	6	10	137
115	78	39	232	56	56	12	229	604	845	224	42	6379	30	6675	83	552	199	5	839	394	841	17678
7	3	4	14	0	0	2	9	51	62	23	1	205	1	230	7	12	9	0	28	12	48	661
17	16	1	34	16	16	1	45	150	196	44	4	1450	15	1513	16	96	45	0	157	76	91	2837
6	4	1	11	1	1	1	7	39	47	5	1	356	0	362	1	7	6	0	14	13	20	561
1	0	0	1	0	0	0	1	5	6	1	2	48	1	52	1	6	0	0	7	2	4	109
31	23	6	60	17	17	4	62	245	311	73	8	2059	17	2157	25	121	60	0	206	103	163	4168
22	3	0	25	0	0	1	2	0	3	3	0	9	0	12	0	0	0	0	0	3	1	53
3	2	1	6	0	0	0	1	5	6	1	0	32	0	33	0	1	0	0	1	3	0	57
47	4	24	75	0	0	1	1	4	6	2	0	13	0	15	0	0	0	0	0	1	2	112
72	9	25	106	0	0	2	4	9	15	6	0	54	0	60	0	1	0	0	1	7	3	222
0	0	0	0	0	0	0	0	0	0	0	0	0	0	0	0	0	0	0	0	0	0	0
0	0	0	0	0	0	22	0	1	23	0	0	2	0	2	0	1	0	0	1	0	0	26
0	0	0	0	0	0	0	21	4	25	3	0	36	0	39	0	3	2	0	5	2	3	100
0	0	0	0	0	0	3	0	10	13	0	0	8	1	9	0	1	0	0	1	0	2	31
0	0	0	0	0	0	25	21	15	61	3	0	46	1	50	0	5	2	0	7	2	5	157
1	0	0	1	0	0	0	1	3	4	13	0	20	0	33	2	5	0	0	7	0	1	60
0	0	0	0	1	1	0	1	1	2	1	0	12	0	13	0	0	0	0	0	1	1	26
66	73	23	162	170	170	4	141	683	828	107	21	8731	32	8891	37	221	132	0	390	303	222	12581
0	0	0	0	0	0	0	1	1	2	2	0	6	1	9	0	1	0	0	1	0	0	14
67	73	23	163	171	171	4	144	688	836	123	21	8769	33	8946	39	227	132	0	398	304	224	12681
2	0	0	2	3	3	0	5	21	26	11	0	211	0	222	21	16	5	0	42	6	19	516
21	10	7	38	10	10	3	53	113	169	36	10	1026	7	1079	18	189	41	0	248	65	141	2748
32	35	11	78	29	29	5	62	245	312	45	11	2321	9	2386	18	92	118	0	228	111	105	3987
0	0	1	1	0	0	0	0	1	1	0	0	24	1	25	1	1	1	2	5	1	2	40
55	45	19	119	42	42	8	120	380	508	92	21	3582	17	3712	58	298	165	2	523	183	267	7291
0	0	0	0	1	1	0	0	2	2	0	0	32	0	32	0	8	1	0	9	105	2	176
231	122	71	424	105	105	36	170	814	1020	260	24	6484	28	6796	49	347	191	1	588	460	2024	15542
665	395	214	1274	401	401	101	837	2938	3876	912	142	29195	140	30389	303	1898	828	10	3039	1706	4692	69073

24.- ECHTSCHIEDINGEN PER ARRONDISSEMENT, PROVINCIE EN GEWEST (Jaren 1974 tot 1977)

Arrondissementen provincies en gewesten	Absolute cijfers				Per 100 000 inwoners			
	1974	1975	1976	1977	1974	1975	1976	1977
Antwerpen	1 229	1 223	1 382	1 496	132,50	131,70	148,72	160,99
Mechelen	272	292	334	339	95,19	102,08	116,64	116,49
Turnhout	142	179	200	215	41,53	51,94	57,61	61,93
<i>Provincie Antwerpen</i>	<i>1 643</i>	<i>1 694</i>	<i>1 916</i>	<i>2 050</i>	<i>105,65</i>	<i>108,64</i>	<i>122,60</i>	<i>130,79</i>
Brussel-Hoofdstad	1 915	2 081	2 386	2 342	181,52	198,04	228,97	224,75
Halle-Vilvoorde	325	378	438	452	65,24	75,18	86,39	89,97
Leuven	249	299	357	381	61,95	73,95	88,05	93,97
Nijvel	225	245	326	306	87,74	93,44	131,35	114,15
<i>Provincie Brabant</i>	<i>2 714</i>	<i>3 003</i>	<i>3 507</i>	<i>3 481</i>	<i>122,72</i>	<i>135,21</i>	<i>157,75</i>	<i>156,95</i>
Aat	71	111	127	125	94,96	148,66	170,08	160,38
Charleroi	776	705	766	812	169,53	154,43	168,76	179,67
Bergen	298	319	374	408	112,71	120,86	142,17	156,35
Moeskroen	58	91	98	101	79,54	124,48	133,91	138,01
Zinnik	232	201	288	293	140,47	121,92	174,15	175,81
Thuin	167	164	217	197	121,06	118,28	156,59	139,48
Doornik	161	198	182	177	107,56	131,90	121,46	121,35
<i>Provincie Henegouwen</i>	<i>1 763</i>	<i>1 789</i>	<i>2 052</i>	<i>2 113</i>	<i>133,30</i>	<i>135,34</i>	<i>155,56</i>	<i>160,35</i>
Hoei	107	124	127	113	112,74	130,52	133,28	128,99
Luik	895	902	1 034	989	143,92	145,30	167,58	159,89
Verviers	232	267	288	288	95,32	109,46	117,74	117,96
Borgworm	59	63	73	59	99,42	105,75	122,53	98,46
<i>Provincie Luik</i>	<i>1 293</i>	<i>1 356</i>	<i>1 522</i>	<i>1 449</i>	<i>126,82</i>	<i>133,04</i>	<i>149,73</i>	<i>143,43</i>
Hasselt	162	194	244	239	48,62	57,51	71,42	70,04
Maaseik	57	69	66	73	32,55	39,00	36,99	40,91
Tongeren	88	71	117	116	51,70	41,45	68,00	67,34
<i>Provincie Limburg</i>	<i>307</i>	<i>334</i>	<i>427</i>	<i>428</i>	<i>45,25</i>	<i>48,72</i>	<i>61,69</i>	<i>61,84</i>
Aarlen	36	36	52	43	73,15	72,84	104,96	88,32
Bastenaken	15	15	27	21	43,42	43,45	78,45	58,85
Marche-en-Famenne	35	30	45	43	87,25	74,55	111,71	107,02
Neufchâteau	27	30	40	41	51,33	56,84	75,89	79,52
Virton	14	22	31	36	32,84	51,54	72,44	81,53
<i>Provincie Luxemburg</i>	<i>127</i>	<i>133</i>	<i>195</i>	<i>184</i>	<i>57,96</i>	<i>60,55</i>	<i>88,74</i>	<i>83,54</i>
Dinant	62	73	80	103	72,91	85,57	93,69	117,72
Namen	264	290	392	437	108,24	118,25	158,97	171,31
Philippeville	56	71	72	62	94,05	118,56	119,88	110,06
<i>Provincie Namen</i>	<i>382</i>	<i>434</i>	<i>544</i>	<i>602</i>	<i>98,33</i>	<i>111,15</i>	<i>138,76</i>	<i>150,91</i>
Aalst	194	227	278	274	73,06	85,61	105,12	103,86
Dendermonde	145	169	191	203	81,71	95,05	107,24	113,95
Eeklo	57	72	74	73	65,44	82,42	84,38	91,92
Gent	511	669	704	667	107,10	138,89	147,43	137,30
Oudenaarde	68	75	59	76	60,36	66,80	52,72	67,53
Sint-Niklaas	158	177	228	221	77,58	86,50	110,92	107,53
<i>Provincie Oost-Vlaanderen</i>	<i>1 133</i>	<i>1 389</i>	<i>1 534</i>	<i>1 514</i>	<i>85,61</i>	<i>104,80</i>	<i>115,75</i>	<i>114,25</i>
Brugge	208	221	263	255	83,14	87,97	104,13	101,49
Diksmuide	19	30	43	37	40,81	64,75	93,53	77,69
Ieper	48	62	67	103	45,67	59,08	63,97	98,34
Kortrijk	181	162	189	241	67,29	60,07	69,94	89,18
Oostende	142	168	203	185	108,29	127,72	154,07	139,13
Roeselare	89	107	110	116	62,73	75,53	77,45	86,01
Tielt	43	43	48	47	55,70	55,60	62,11	55,65
Veurne	41	52	45	62	83,98	106,37	92,21	131,22
<i>Provincie West-Vlaanderen</i>	<i>771</i>	<i>845</i>	<i>988</i>	<i>1 046</i>	<i>72,07</i>	<i>78,85</i>	<i>90,18</i>	<i>97,45</i>
<i>Het Rijk</i>	<i>10 133</i>	<i>10 977</i>	<i>12 665</i>	<i>12 867</i>	<i>103,52</i>	<i>111,86</i>	<i>128,93</i>	<i>130,98</i>
Brussels gewest	1 915	2 081	2 386	2 342	181,52	198,04	228,97	224,75
Vlaams gewest	4 428	4 939	5 640	5 871	80,11	89,01	101,33	105,48
Waals gewest	3 790	3 957	4 639	4 654	120,61	123,14	144,26	144,75

25.- ECHTSCHIEDINGEN NAAR DE LEEFTIJD VAN DE GESCHIEDENEN (Perioden 1920 tot 1970, jaren 1971 tot 1977)

Perioden en jaren van echtscheiding	leeftijd van de vrouw							Leeftijd van de man							To-taal	
	< 21 jaar	21 - < 25 jaar	25 - < 30 jaar	30 - < 35 jaar	35 - < 50 jaar	50 jaar en meer	Leef-tijd onbe-kend	To-taal	< 21 jaar	21 - < 25 jaar	25 - < 30 jaar	30 - < 35 jaar	35 - < 50 jaar	50 jaar en meer		Leef-tijd onbe-kend
1920 - 1924	11	148	638	881	1 320	159		3 157	1	55	394	828	1 633	246		3 157
1925 - 1929	14	161	501	528	959	175		2 338	1	55	392	515	1 142	233		2 338
1930 - 1934	11	166	588	665	941	149		2 520	1	49	419	675	1 140	236		2 520
1935 - 1939	13	186	667	830	1 250	214		3 160	1	56	454	817	1 515	317		3 160
1940 - 1945	13	174	537	749	1 245	182		2 900	2	59	351	723	1 492	273		2 900
1946 - 1950	26	394	1 278	1 340	2 615	364		6 017	4	148	901	1 255	3 166	543		6 017
1951 - 1955	21	295	869	957	1 735	354		4 231	1	107	659	916	1 997	551		4 231
1956 - 1960	21	323	1 018	1 054	1 631	372		4 419	3	103	769	1 054	1 919	571		4 419
1961 - 1965	35	379	1 081	1 137	1 923	417	121	5 093	3	108	807	1 161	2 242	651	121	5 093
1966 - 1970	49	576	1 291	1 300	2 443	465	29	6 153	5	201	1 062	1 307	2 835	714	29	6 153
1971	63	742	1 700	1 471	2 532	513	3	7 024	4	317	1 422	1 488	3 041	749	3	7 024
1972	45	814	1 963	1 535	2 869	606	-	7 832	2	324	1 607	1 691	3 349	859	-	7 832
1973	93	846	2 245	1 655	2 863	634	-	8 336	5	373	1 836	1 852	3 323	947	-	8 336
1974	106	948	2 753	2 032	3 555	739	-	10 133	7	397	2 260	2 190	4 136	1 143	-	10 133
1975	117	1 079	2 934	2 153	3 752	942	-	10 977	11	439	2 439	2 327	4 406	1 355	-	10 977
1976	118	1 218	3 147	2 417	3 995	1 770	-	12 665	12	478	2 799	2 546	4 644	2 186	-	12 665
1977	110	1 283	3 172	2 632	3 999	1 670	1	12 867	11	519	2 705	2 912	4 637	2 082	1	12 867

26.- PROCENTUELE INDELING VAN DE ECHTSCHIEDINGEN NAAR DE LEEFTIJD VAN DE GESCHIEDENEN (Perioden 1920 tot 1970, jaren 1971 tot 1977)

Perioden en jaren van echtscheiding	Leeftijd van de vrouw							Leeftijd van de man							To-taal	
	< 21 jaar	21 - < 25 jaar	25 - < 30 jaar	30 - < 35 jaar	35 - < 50 jaar	50 jaar en meer	Leef-tijd onbe-kend	To-taal	< 21 jaar	21 - < 25 jaar	25 - < 30 jaar	30 - < 35 jaar	35 - < 50 jaar	50 jaar en meer		Leef-tijd onbe-kend
1920 - 1924	0,34	4,69	20,29	27,88	41,67	5,14		100,00	0,03	1,72	12,53	26,23	51,57	7,92		100,00
1925 - 1929	0,63	6,89	21,53	22,58	40,92	7,45		100,00	0,03	2,35	16,83	22,07	48,77	9,96		100,00
1930 - 1934	0,44	6,60	23,32	26,39	37,34	5,91		100,00	0,03	1,95	16,62	26,79	45,24	9,37		100,00
1935 - 1939	0,40	5,91	21,18	26,26	39,46	6,79		100,00	0,03	1,78	14,43	25,85	47,90	10,01		100,00
1940 - 1945	0,45	6,00	18,52	25,83	42,93	6,27		100,00	0,07	2,04	12,10	24,93	51,45	9,41		100,00
1946 - 1950	0,43	6,55	21,24	22,27	43,46	6,05		100,00	0,07	2,46	14,97	20,86	52,62	9,02		100,00
1951 - 1955	0,50	6,98	20,54	22,64	40,96	8,38		100,00	0,03	2,52	15,60	21,69	47,15	13,01		100,00
1956 - 1960	0,48	7,30	23,05	23,86	36,90	8,41		100,00	0,06	2,32	17,42	23,85	43,43	12,92		100,00
1961 - 1965	0,69	7,45	21,22	22,32	37,76	8,18	2,38	100,00	0,06	2,12	15,84	22,80	44,02	12,78	2,38	100,00
1966 - 1970	0,80	9,36	20,98	21,13	39,70	7,56	0,47	100,00	0,08	3,27	17,26	21,24	46,08	11,60	0,47	100,00
1971	0,90	10,57	24,20	20,94	36,05	7,30	0,04	100,00	0,06	4,51	20,25	21,19	43,29	10,66	0,04	100,00
1972	0,58	10,39	25,06	19,60	36,63	7,74	-	100,00	0,02	4,14	20,52	21,59	42,76	10,97	-	100,00
1973	1,12	10,15	26,93	19,85	34,34	7,61	-	100,00	0,06	4,47	22,03	22,22	39,86	11,36	-	100,00
1974	1,05	9,36	27,17	20,05	35,08	7,29	-	100,00	0,07	3,92	22,30	21,61	40,82	11,28	-	100,00
1975	1,07	9,83	26,73	19,61	34,18	8,58	-	100,00	0,10	4,00	22,22	21,20	40,14	12,34	-	100,00
1976	0,93	9,62	24,85	19,08	31,54	13,98	-	100,00	0,10	3,77	22,10	20,10	36,67	17,26	-	100,00
1977	0,85	9,97	24,65	20,46	31,08	12,98	0,01	100,00	0,09	4,03	21,02	22,63	36,04	16,18	0,01	100,00

27.- MEDIAANLEEFTIJD VAN DE GESCEIDENEN
(Jaren 1967 tot 1977)

Jaren	Mannen		Vrouwen	
1967	38 j.	8 m.	34 j.	8 m.
1968	37 j.	11 m.	34 j.	7 m.
1969	37 j.	3 m.	34 j.	3 m.
1970	37 j.	3 m.	34 j.	1 m.
1971	36 j.	5 m.	33 j.	5 m.
1972	36 j.	4 m.	33 j.	7 m.
1973	35 j.	5 m.	33 j.	- m.
1974	35 j.	9 m.	33 j.	1 m.
1975	36 j.	- m.	33 j.	2 m.
1976	36 j.	7 m.	33 j.	10 m.
1977	35 j.	11 m.	33 j.	7 m.

28.- MEDIAANDUUR VAN DE ONTBONDEN HUWELIJKEN
(Jaren 1967 tot 1977)

Jaren	Mediaanduur
1967	12 j. - m.
1968	12 j. - m.
1969	11 j. 8 m.
1970	11 j. 8 m.
1971	11 j. 4 m.
1972	11 j. 4 m.
1973	10 j. 11 m.
1974	11 j. 1 m.
1975	11 j. 2 m.
1976	11 j. 11 m.
1977	11 j. 9 m.

29.- ECHTSCHIEDINGEN NAAR DE LEEFTIJD EN DE BURGERLIJKE STAAT VOOR HET LAATSTE ONTBONDEN HUWELIJK VAN DE GESCEIDENEN (1977)

Leeftijd	Vroegere burgerlijke staat van de gescheiden mannen					Vroegere burgerlijke staat van de gescheiden vrouwen				
	Ongehuwd	Weduwnaar	Uit de echt gescheiden	Niet aange- duid	Totaal	Ongehuwd	Weduwe	Uit de echt gescheiden	Niet aange- duid	Totaal
< 20 jaar	2	-	-	-	2	44	-	-	-	44
20 - < 21 jaar	9	-	-	-	9	66	-	-	-	66
21 - < 25 jaar	519	-	-	-	519	1 280	-	3	-	1 283
25 - < 30 jaar	2 696	1	8	-	2 705	3 158	-	14	-	3 172
30 - < 35 jaar	2 867	2	43	-	2 912	2 577	9	46	-	2 632
35 - < 40 jaar	1 827	8	68	-	1 903	1 561	6	74	-	1 641
40 - < 45 jaar	1 450	6	81	-	1 537	1 284	9	68	-	1 361
45 - < 50 jaar	1 109	7	81	-	1 197	922	13	62	-	997
50 - < 55 jaar	730	18	57	-	805	621	14	49	-	684
55 - < 60 jaar	458	11	42	-	511	381	17	27	-	425
60 - < 65 jaar	331	18	24	-	373	262	12	12	-	286
65 - < 70 jaar	234	8	21	-	263	159	12	11	-	182
70 jaar en meer	107	16	7	-	130	76	8	9	-	93
Onbekend	1	-	-	-	1	1	-	-	-	1
<i>Totaal :</i>	<i>12 340</i>	<i>95</i>	<i>432</i>	<i>-</i>	<i>12 867</i>	<i>12 392</i>	<i>100</i>	<i>375</i>	<i>-</i>	<i>12 867</i>

30.- ECHTSCHIEDINGEN NAAR DE DUUR VAN HET ONTBONDEN HUWELIJK (Perioden 1940 tot 1970, jaren 1971 tot 1977)

Perioden en jaren	Duur van het huwelijk								Totaal
	< 1 jaar	1 - < 5 jaar	5 - < 10 jaar	10 - < 15 jaar	15 - < 20 jaar	20 - < 25 jaar	25 jaar en meer	Duur onbekend	
1940 - 1945	-	269	800	794	554	310	166	7	2 900
1946 - 1950	2	587	1 656	1 536	1 165	647	416	8	6 017
1951 - 1955	2	477	1 272	894	676	492	417	1	4 231
1956 - 1960	7	502	1 439	1 116	584	371	399	1	4 419
1961 - 1965	4	559	1 485	1 247	858	403	405	132	5 093
1966 - 1970	5	745	1 774	1 437	1 050	617	495	30	6 153
1971	4	895	2 200	1 578	1 068	704	575	-	7 024
1972	11	1 057	2 397	1 696	1 240	753	678	-	7 832
1973	4	1 145	2 687	1 775	1 167	802	756	-	8 336
1974	5	1 352	3 247	2 181	1 458	969	921	-	10 133
1975	3	1 428	3 518	2 386	1 533	993	1 116	-	10 977
1976	5	1 617	3 781	2 472	1 705	1 139	1 946	-	12 665
1977	1	1 619	3 909	2 599	1 653	1 220	1 866	-	12 867

31.- PROCENTUELE INDELING VAN DE ECHTSCHIEDINGEN NAAR DE DUUR VAN HET ONTBONDEN HUWELIJK (Perioden 1940 tot 1970, jaren 1971 tot 1977)

Perioden en jaren	Verhoudingen per honderd echtscheidingen								Totaal
	< 1 jaar	1 - < 5 jaar	5 - < 10 jaar	10 - < 15 jaar	15 - < 20 jaar	20 - < 25 jaar	25 jaar en meer	Duur onbekend	
1940 - 1945	-	9,28	27,59	27,38	19,10	10,69	5,72	0,24	100,00
1946 - 1950	0,03	9,76	27,52	25,53	19,36	10,75	6,92	0,13	100,00
1951 - 1955	0,05	11,27	30,09	21,12	15,97	11,63	9,85	0,02	100,00
1956 - 1960	0,15	11,35	32,56	25,26	13,21	8,40	9,04	0,03	100,00
1961 - 1965	0,08	10,98	29,16	24,49	16,85	7,90	7,95	2,59	100,00
1966 - 1970	0,08	12,11	28,83	23,35	17,07	10,03	8,04	0,49	100,00
1971	0,06	12,74	31,32	22,47	15,20	10,02	8,19	-	100,00
1972	0,14	13,50	30,61	21,65	15,83	9,61	8,66	-	100,00
1973	0,05	13,74	32,23	21,29	14,00	9,62	9,07	-	100,00
1974	0,05	13,34	32,05	21,52	14,39	9,56	9,09	-	100,00
1975	0,03	13,01	32,05	21,74	13,96	9,05	10,16	-	100,00
1976	0,04	12,77	29,85	19,52	13,46	8,99	15,37	-	100,00
1977	0,01	12,58	30,38	20,20	12,85	9,48	14,50	-	100,00

32. - ECHTSCHIEDINGEN, PER PROVINCIE EN GEWEST NAAR DE LEEFTIJD VAN DE GESCHIEDENEN (JAAR 1977)

LEEFTIJD VAN DE GESCHIEDEN MAN	LEEFTIJD VAN DE GESCHIEDEN VROUW														TOT.
	< 20 JAAR	20 - < 21 JAAR	21 - < 25 JAAR	25 - < 30 JAAR	30 - < 35 JAAR	35 - < 40 JAAR	40 - < 45 JAAR	45 - < 50 JAAR	50 - < 55 JAAR	55 - < 60 JAAR	60 - < 65 JAAR	65 - < 70 JAAR	70 J. EN MEER	ONBE- KEND	
PROVINCIE ANTWERPEN															
MINDER DAN 21 JAAR	1	0	1	0	0	0	0	0	0	0	0	0	0	0	2
21 - < 25 JAAR	0	13	69	18	1	0	1	0	0	0	0	0	0	0	102
25 - < 30 JAAR	1	4	154	258	24	7	0	1	0	0	0	0	0	0	449
30 - < 35 JAAR	3	0	16	197	219	23	6	0	1	0	0	0	0	0	465
35 - < 40 JAAR	1	0	3	24	137	109	27	4	0	0	0	0	0	0	305
40 - < 45 JAAR	0	0	1	7	26	93	112	16	3	2	1	0	0	0	261
45 - < 50 JAAR	0	1	1	1	6	21	63	58	14	3	0	0	0	0	168
50 - < 55 JAAR	0	0	0	0	1	4	10	42	39	13	2	0	1	0	112
55 - < 60 JAAR	0	0	0	1	0	2	2	14	27	23	7	3	1	0	80
60 - < 65 JAAR	0	0	0	0	0	0	1	2	12	16	18	5	0	0	54
65 - < 70 JAAR	0	0	0	0	0	0	3	1	2	6	10	13	3	0	38
70 JAAR EN MEER	0	0	0	0	0	0	0	1	0	1	0	5	7	0	14
ONBEKEND	0	0	0	0	0	0	0	0	0	0	0	0	0	0	0
TOTAAL :	6	18	245	506	414	259	225	139	98	64	38	26	12	0	2050

PROVINCIE BRABANT															
MINDER DAN 21 JAAR	1	1	1	1	0	0	0	0	0	0	0	0	0	0	4
21 - < 25 JAAR	3	5	64	26	1	0	1	1	1	0	0	0	0	0	102
25 - < 30 JAAR	2	4	179	417	61	5	0	1	0	0	0	0	0	0	669
30 - < 35 JAAR	0	0	29	304	359	42	9	3	0	0	0	0	0	0	746
35 - < 40 JAAR	0	0	2	47	213	220	45	9	2	1	0	0	0	0	539
40 - < 45 JAAR	1	1	0	7	55	147	161	39	5	1	1	0	0	0	418
45 - < 50 JAAR	0	0	1	8	13	43	125	136	18	6	0	0	0	0	350
50 - < 55 JAAR	0	0	0	1	8	7	31	76	95	16	9	0	1	0	244
55 - < 60 JAAR	0	0	0	0	3	8	8	16	57	53	11	2	0	0	158
60 - < 65 JAAR	0	0	0	0	1	0	0	5	20	23	45	18	3	0	115
65 - < 70 JAAR	0	0	0	0	0	2	2	4	6	13	26	30	10	0	93
70 JAAR EN MEER	0	0	0	0	1	0	0	2	4	3	7	11	14	0	42
ONBEKEND	0	0	0	0	0	0	0	0	0	0	0	0	0	1	1
TOTAAL :	7	11	276	811	715	474	382	292	208	116	99	61	28	1	3481

32. - ECHTSCHIEDINGEN, PER PROVINCIE EN GEWEST NAAR DE LEEFTIJD VAN DE GESCHIEDENEN (JAAR 1977)

LEEFTIJD VAN DE GESCHIEDEN VROUW

LEEFTIJD VAN DE GESCHIEDEN MAN	< 20 JAAR	20 - < 21 JAAR	21 - < 25 JAAR	25 - < 30 JAAR	30 - < 35 JAAR	35 - < 40 JAAR	40 - < 45 JAAR	45 - < 50 JAAR	50 - < 55 JAAR	55 - < 60 JAAR	60 - < 65 JAAR	65 - < 70 JAAR	70 J. EN MEER	ONBE- KEND	TOT.
PROVINCIE HENEGOUWEN															
MINDER DAN 21 JAAR	0	0	0	0	0	0	0	0	0	0	0	0	0	0	0
21 - < 25 JAAR	3	5	61	18	0	0	0	0	0	0	0	0	0	0	87
25 - < 30 JAAR	5	6	162	301	38	2	0	1	0	0	0	0	0	0	515
30 - < 35 JAAR	3	1	19	189	226	17	7	3	0	1	1	0	0	0	467
35 - < 40 JAAR	1	0	2	29	130	99	23	4	2	0	0	0	0	0	290
40 - < 45 JAAR	0	0	0	9	18	77	100	19	4	1	1	0	0	0	229
45 - < 50 JAAR	0	0	0	1	3	22	57	93	20	2	0	0	0	0	198
50 - < 55 JAAR	0	0	0	0	1	2	11	44	44	18	0	1	0	0	121
55 - < 60 JAAR	0	0	0	0	0	2	4	10	28	29	6	1	2	0	82
60 - < 65 JAAR	0	0	0	0	1	0	0	6	4	23	16	1	2	0	53
65 - < 70 JAAR	0	0	0	0	0	0	1	0	7	3	16	13	10	0	50
70 JAAR EN MEER	0	0	0	0	0	0	0	0	1	0	1	9	10	0	21
ONBEKEND	0	0	0	0	0	0	0	0	0	0	0	0	0	0	0
TOTAAL :	12	12	244	547	417	221	203	180	110	77	41	25	24	0	2113

PROVINCIE LUIK

MINDER DAN 21 JAAR	0	0	1	0	0	0	0	0	0	0	0	0	0	0	1
21 - < 25 JAAR	5	2	30	20	0	1	0	0	0	0	0	0	0	0	58
25 - < 30 JAAR	2	3	84	188	22	2	0	0	0	0	0	0	0	0	301
30 - < 35 JAAR	0	0	15	143	160	15	2	1	0	0	0	0	0	0	336
35 - < 40 JAAR	0	1	0	18	77	97	16	3	1	1	0	0	0	0	214
40 - < 45 JAAR	0	0	1	3	24	64	62	14	1	0	0	0	0	0	169
45 - < 50 JAAR	0	0	0	3	5	18	49	48	8	3	2	1	0	0	137
50 - < 55 JAAR	0	0	0	0	0	1	8	34	36	5	1	2	0	0	87
55 - < 60 JAAR	0	0	0	0	0	0	5	11	27	24	5	2	0	0	74
60 - < 65 JAAR	0	0	0	0	0	0	0	3	4	13	9	3	0	0	32
65 - < 70 JAAR	0	0	0	0	0	0	1	0	2	4	12	5	2	0	26
70 JAAR EN MEER	0	0	0	0	0	0	0	2	2	0	1	5	4	0	14
ONBEKEND	0	0	0	0	0	0	0	0	0	0	0	0	0	0	0
TOTAAL :	7	6	131	375	288	198	143	116	81	50	30	18	6	0	1449

32. - ECHTSCHIEDINGEN, PER PROVINCIE EN GEWEST NAAR DE LEEFTIJD VAN DE GESCHIEDENEN (JAAR 1977)

LEEFTIJD VAN DE GESCHIEDEN MAN	LEEFTIJD VAN DE GESCHIEDEN VROUW													ONBE- KEND	TOT.
	< 20 JAAR	20 - < 21 JAAR	21 - < 25 JAAR	25 - < 30 JAAR	30 - < 35 JAAR	35 - < 40 JAAR	40 - < 45 JAAR	45 - < 50 JAAR	50 - < 55 JAAR	55 - < 60 JAAR	60 - < 65 JAAR	65 - < 70 JAAR	70 J. EN MEER		
PROVINCIE LIMBURG															
MINDER DAN 21 JAAR	0	0	0	0	0	0	0	0	0	0	0	0	0	0	0
21 - < 25 JAAR	0	1	13	5	0	0	0	0	0	0	0	0	0	0	19
25 - < 30 JAAR	0	0	27	58	9	0	0	0	0	0	0	0	0	0	94
30 - < 35 JAAR	0	1	10	29	42	8	0	0	0	0	0	0	0	0	90
35 - < 40 JAAR	0	0	0	7	31	26	6	1	0	0	0	0	0	0	71
40 - < 45 JAAR	0	0	1	0	2	22	21	1	1	0	0	0	0	0	48
45 - < 50 JAAR	0	1	0	0	1	1	15	15	8	0	0	0	0	0	41
50 - < 55 JAAR	0	0	0	0	1	1	6	11	12	0	0	0	0	0	31
55 - < 60 JAAR	0	0	0	0	1	1	0	1	7	2	1	0	0	0	13
60 - < 65 JAAR	0	0	0	0	0	0	0	0	4	2	6	1	0	0	13
65 - < 70 JAAR	0	0	0	0	0	0	0	0	0	0	2	3	1	0	6
70 JAAR EN MEER	0	0	0	0	0	0	0	0	0	0	0	2	0	0	2
ONBEKEND	0	0	0	0	0	0	0	0	0	0	0	0	0	0	0
TOTAAL :	0	3	51	99	87	59	48	29	32	4	9	6	1	0	428

PROVINCIE LUXEMBURG

MINDER DAN 21 JAAR	0	0	0	0	0	0	0	0	0	0	0	0	0	0	0
21 - < 25 JAAR	0	0	9	0	0	0	0	0	0	0	0	0	0	0	9
25 - < 30 JAAR	0	0	8	24	1	0	0	0	0	0	0	0	0	0	33
30 - < 35 JAAR	0	0	3	26	15	2	0	0	0	0	0	0	0	0	46
35 - < 40 JAAR	0	0	0	1	8	14	2	0	0	0	0	0	0	0	25
40 - < 45 JAAR	0	0	0	1	5	7	12	0	0	0	0	0	0	0	25
45 - < 50 JAAR	0	0	0	0	0	2	6	7	1	0	0	0	0	0	16
50 - < 55 JAAR	0	0	0	1	0	0	4	6	1	0	0	0	0	0	12
55 - < 60 JAAR	0	0	0	0	0	0	2	0	4	2	1	1	0	0	10
60 - < 65 JAAR	0	0	0	0	0	0	0	0	3	0	0	0	0	0	3
65 - < 70 JAAR	0	0	0	0	0	0	0	0	1	0	0	1	0	0	2
70 JAAR EN MEER	0	0	0	0	0	0	0	0	0	0	0	2	1	0	3
ONBEKEND	0	0	0	0	0	0	0	0	0	0	0	0	0	0	0
TOTAAL :	0	0	20	53	29	25	26	13	10	2	1	4	1	0	184

32. - ECHTSCHEIDINGEN, PER PROVINCIE EN GEWEST NAAR DE LEEFTIJD VAN DE GESCHEIDENEN (JAAR 1977)

LEEFTIJD VAN DE GESCHEIDENEN VROUW															
LEEFTIJD VAN DE GESCHEIDENEN MAN	< 20 JAAR	20 - < 21 JAAR	21 - < 25 JAAR	25 - < 30 JAAR	30 - < 35 JAAR	35 - < 40 JAAR	40 - < 45 JAAR	45 - < 50 JAAR	50 - < 55 JAAR	55 - < 60 JAAR	60 - < 65 JAAR	65 - < 70 JAAR	70 J. EN MEER	ONBEKEND	TOT.
MINDER DAN 21 JAAR	0	1	0	0	0	0	0	0	0	0	0	0	0	0	1
21 - < 25 JAAR	2	0	17	6	0	0	0	0	0	0	0	0	0	0	25
25 - < 30 JAAR	0	0	38	80	11	1	0	1	0	0	0	0	0	0	131
30 - < 35 JAAR	0	0	2	47	70	11	1	0	0	0	0	0	0	0	131
35 - < 40 JAAR	0	0	0	9	33	34	8	2	0	0	0	0	0	0	86
40 - < 45 JAAR	0	0	0	0	4	34	28	4	1	1	0	0	0	0	72
45 - < 50 JAAR	0	0	0	0	3	8	24	18	2	0	0	0	0	0	55
50 - < 55 JAAR	0	0	0	0	0	2	5	16	12	5	1	0	0	0	41
55 - < 60 JAAR	0	0	0	0	0	1	0	2	8	4	1	1	0	0	17
60 - < 65 JAAR	0	0	0	1	0	0	1	0	3	9	7	3	1	0	25
65 - < 70 JAAR	0	0	0	0	0	0	0	1	2	4	1	3	2	0	13
70 JAAR EN MEER	0	0	0	0	0	0	0	0	0	1	1	3	0	0	5
ONBEKEND	0	0	0	0	0	0	0	0	0	0	0	0	0	0	0
TOTAAL :	2	1	57	143	121	91	67	44	28	24	11	10	3	0	602

PROVINCIE NAMEN

PROVINCIE OOST-VLAANDEREN															
LEEFTIJD VAN DE GESCHEIDENEN MAN	< 20 JAAR	20 - < 21 JAAR	21 - < 25 JAAR	25 - < 30 JAAR	30 - < 35 JAAR	35 - < 40 JAAR	40 - < 45 JAAR	45 - < 50 JAAR	50 - < 55 JAAR	55 - < 60 JAAR	60 - < 65 JAAR	65 - < 70 JAAR	70 J. EN MEER	ONBEKEND	TOT.
MINDER DAN 21 JAAR	1	0	1	0	0	0	0	0	0	0	0	0	0	0	2
21 - < 25 JAAR	5	11	40	8	0	0	0	0	0	0	0	0	0	0	64
25 - < 30 JAAR	1	2	83	201	14	1	0	0	1	0	0	0	0	0	303
30 - < 35 JAAR	0	0	13	148	198	16	4	0	0	0	0	0	0	0	379
35 - < 40 JAAR	0	0	0	20	100	84	17	4	1	0	0	0	0	0	226
40 - < 45 JAAR	0	0	0	2	23	67	74	18	0	1	0	0	0	0	185
45 - < 50 JAAR	1	0	0	2	3	9	53	58	12	0	0	0	0	0	138
50 - < 55 JAAR	0	0	0	0	2	3	10	31	32	13	0	0	1	0	92
55 - < 60 JAAR	0	0	0	0	0	0	1	2	12	23	2	2	0	0	42
60 - < 65 JAAR	0	0	0	0	0	0	0	0	6	13	20	7	0	0	46
65 - < 70 JAAR	0	0	0	0	0	0	0	1	2	3	12	4	2	0	24
70 JAAR EN MEER	0	0	0	0	0	0	0	1	1	1	1	5	4	0	13
ONBEKEND	0	0	0	0	0	0	0	0	0	0	0	0	0	0	0
TOTAAL :	8	13	137	381	340	180	159	115	67	54	35	18	7	0	1514

32. - ECHTSCHIEDINGEN, PER PROVINCIE EN GEWEST NAAR DE LEEFTIJD VAN DE GESCHIEDENEN (JAAR 1977)

LEEFTIJD VAN DE GESCHIEDEN MAN	LEEFTIJD VAN DE GESCHIEDEN VROUW													ONBE- KEND	TOT.	
	< 20 JAAR	20 - < 21 JAAR	21 - < 25 JAAR	25 - < 30 JAAR	30 - < 35 JAAR	35 - < 40 JAAR	40 - < 45 JAAR	45 - < 50 JAAR	50 - < 55 JAAR	55 - < 60 JAAR	60 - < 65 JAAR	65 - < 70 JAAR	70 J. EN MEER			
MINDER DAN 21 JAAR	0	0	0	1	0	0	0	0	0	0	0	0	0	0	0	1
21 - < 25 JAAR	2	1	39	11	0	0	0	0	0	0	0	0	0	0	0	53
25 - < 30 JAAR	0	1	68	127	10	4	0	0	0	0	0	0	0	0	0	210
30 - < 35 JAAR	0	0	13	104	127	6	1	0	0	1	0	0	0	0	0	252
35 - < 40 JAAR	0	0	1	11	61	63	9	1	1	0	0	0	0	0	0	147
40 - < 45 JAAR	0	0	0	1	18	47	52	10	1	1	0	0	0	0	0	130
45 - < 50 JAAR	0	0	0	1	2	13	37	36	4	1	0	0	0	0	0	94
50 - < 55 JAAR	0	0	1	1	3	1	6	16	28	7	1	1	0	0	0	65
55 - < 60 JAAR	0	0	0	0	0	0	3	4	11	12	4	1	0	0	0	35
60 - < 65 JAAR	0	0	0	0	0	0	0	1	4	12	11	3	1	0	0	32
65 - < 70 JAAR	0	0	0	0	0	0	0	0	1	0	3	4	3	0	0	11
70 JAAR EN MEER	0	0	0	0	0	0	0	1	0	0	3	5	7	0	0	16
ONBEKEND	0	0	0	0	0	0	0	0	0	0	0	0	0	0	0	0
TOTAAL :	2	2	122	257	221	134	108	69	50	34	22	14	11	0	0	1046

BRUSSELS GEWEST

MINDER DAN 21 JAAR	1	1	1	1	0	0	0	0	0	0	0	0	0	0	0	4
21 - < 25 JAAR	2	3	30	18	0	0	0	1	1	0	0	0	0	0	0	55
25 - < 30 JAAR	0	2	99	247	45	4	0	1	0	0	0	0	0	0	0	398
30 - < 35 JAAR	0	0	16	198	234	29	6	3	0	0	0	0	0	0	0	486
35 - < 40 JAAR	0	0	2	26	132	139	33	9	1	0	0	0	0	0	0	342
40 - < 45 JAAR	1	0	0	7	43	111	111	26	3	1	1	0	0	0	0	304
45 - < 50 JAAR	0	0	0	6	11	34	94	99	16	4	0	0	0	0	0	264
50 - < 55 JAAR	0	0	0	1	6	7	26	55	64	11	6	0	0	0	0	176
55 - < 60 JAAR	0	0	0	0	3	7	7	13	45	39	10	1	0	0	0	125
60 - < 65 JAAR	0	0	0	0	1	0	0	4	18	16	28	10	3	0	0	80
65 - < 70 JAAR	0	0	0	0	0	2	2	3	5	9	19	24	8	0	0	72
70 JAAR EN MEER	0	0	0	0	1	0	0	2	3	3	7	6	13	0	0	35
ONBEKEND	0	0	0	0	0	0	0	0	0	0	0	0	0	1	1	1
TOTAAL :	4	6	148	504	476	333	279	216	156	83	71	41	24	1	1	2342

32. - ECHTSCHIEDINGEN, PER PROVINCIE EN GEWEST NAAR DE LEEFTIJD VAN DE GESCHIEDENEN (JAAR 1977)

LEEFTIJD VAN DE GESCHIEDEN MAN	LEEFTIJD VAN DE GESCHIEDEN VROUW														TOT.
	< 20 JAAR	20 - < 21 JAAR	21 - < 25 JAAR	25 - < 30 JAAR	30 - < 35 JAAR	35 - < 40 JAAR	40 - < 45 JAAR	45 - < 50 JAAR	50 - < 55 JAAR	55 - < 60 JAAR	60 - < 65 JAAR	65 - < 70 JAAR	70 J. EN MEER	ONBE- KEND	
MINDER DAN 21 JAAR	2	0	2	1	0	0	0	0	0	0	0	0	0	0	5
21 - < 25 JAAR	7	28	186	49	2	0	2	0	0	0	0	0	0	0	274
25 - < 30 JAAR	3	9	396	779	68	13	0	1	1	0	0	0	0	0	1270
30 - < 35 JAAR	3	1	61	562	669	62	13	0	1	1	0	0	0	0	1373
35 - < 40 JAAR	1	0	4	75	388	341	70	10	3	1	0	0	0	0	893
40 - < 45 JAAR	0	1	2	10	76	255	293	54	6	4	1	0	0	0	702
45 - < 50 JAAR	1	2	2	4	14	49	189	194	39	5	0	0	0	0	499
50 - < 55 JAAR	0	0	1	1	7	9	35	116	136	37	5	1	3	0	351
55 - < 60 JAAR	0	0	0	1	1	3	6	24	66	67	15	7	1	0	191
60 - < 65 JAAR	0	0	0	0	0	0	1	3	28	47	68	23	1	0	171
65 - < 70 JAAR	0	0	0	0	0	0	3	3	6	12	32	27	11	0	94
70 JAAR EN MEER	0	0	0	0	0	0	0	3	1	2	4	20	18	0	48
ONBEKEND	0	0	0	0	0	0	0	0	0	0	0	0	0	0	0
TOTAAL :	17	41	654	1482	1225	732	612	408	287	176	125	78	34	0	5871

WAALS GEWEST

MINDER DAN 21 JAAR	0	1	1	0	0	0	0	0	0	0	0	0	0	0	2
21 - < 25 JAAR	11	7	126	45	0	1	0	0	0	0	0	0	0	0	190
25 - < 30 JAAR	8	9	308	628	77	5	0	2	0	0	0	0	0	0	1037
30 - < 35 JAAR	3	1	43	427	513	49	11	4	0	1	1	0	0	0	1053
35 - < 40 JAAR	1	1	2	65	270	266	50	9	3	1	0	0	0	0	668
40 - < 45 JAAR	0	0	1	13	56	192	218	41	7	2	1	0	0	0	531
45 - < 50 JAAR	0	0	0	6	11	54	146	176	32	6	2	1	0	0	434
50 - < 55 JAAR	0	0	0	1	3	5	30	105	99	29	3	3	0	0	278
55 - < 60 JAAR	0	0	0	0	0	4	12	23	70	66	13	5	2	0	195
60 - < 65 JAAR	0	0	0	1	1	0	1	10	14	48	36	8	3	0	122
65 - < 70 JAAR	0	0	0	0	0	0	2	1	12	12	31	25	14	0	97
70 JAAR EN MEER	0	0	0	0	0	0	0	2	4	1	3	21	16	0	47
ONBEKEND	0	0	0	0	0	0	0	0	0	0	0	0	0	0	0
TOTAAL :	23	19	481	1186	931	576	470	373	241	166	90	63	35	0	4654

32. - ECHTSCHIEDINGEN, PER PROVINCIE EN GEWEST NAAR DE LEEFTIJD VAN DE GESCHIEDENEN (JAAR 1977)

LEEFTIJD VAN DE GESCHIEDEN VROUW															
LEEFTIJD VAN DE GESCHIEDEN MAN	< 20 JAAR	20 - < 21 JAAR	21 - < 25 JAAR	25 - < 30 JAAR	30 - < 35 JAAR	35 - < 40 JAAR	40 - < 45 JAAR	45 - < 50 JAAR	50 - < 55 JAAR	55 - < 60 JAAR	60 - < 65 JAAR	65 - < 70 JAAR	70 J. EN MEER	ONBE- KEND	TOT.
HET RIJK															
MINDER DAN 21 JAAR	3	2	4	2	0	0	0	0	0	0	0	0	0	0	11
21 - < 25 JAAR	20	38	342	112	2	1	2	1	1	0	0	0	0	0	519
25 - < 30 JAAR	11	20	803	1654	190	22	0	4	1	0	0	0	0	0	2705
30 - < 35 JAAR	6	2	120	1187	1416	140	30	7	1	2	1	0	0	0	2912
35 - < 40 JAAR	2	1	8	166	790	746	153	28	7	2	0	0	0	0	1903
40 - < 45 JAAR	1	1	3	30	175	558	622	121	16	7	3	0	0	0	1537
45 - < 50 JAAR	1	2	2	16	36	137	429	469	87	15	2	1	0	0	1197
50 - < 55 JAAR	0	0	1	3	16	21	91	276	299	77	14	4	3	0	805
55 - < 60 JAAR	0	0	0	1	4	14	25	60	181	172	38	13	3	0	511
60 - < 65 JAAR	0	0	0	1	2	0	2	17	60	111	132	41	7	0	373
65 - < 70 JAAR	0	0	0	0	0	2	7	7	23	33	82	76	33	0	263
70 JAAR EN MEER	0	0	0	0	1	0	0	7	8	6	14	47	47	0	130
ONBEKEND	0	0	0	0	0	0	0	0	0	0	0	0	0	1	1
TOTAAL :	44	66	1283	3172	2632	1641	1361	997	684	425	286	182	93	1	12867

33. - ECHTSCHIEDINGEN NAAR DE LEEFTIJD VAN DE GESCHIEDEN VROUW
 EN DE DUUR VAN HET ONTBONDEN HUWELIJK (JAAR 1977)

DUUR VAN HET HUWELIJK	JAAR VAN HET HUWELIJK	LEEFTIJD VAN DE GESCHIEDEN VROUW													70 J. EN MEER	ONBE- KEND	TOT.
		< 20 JAAR	20 - < 21 JAAR	21 - < 25 JAAR	25 - < 30 JAAR	30 - < 35 JAAR	35 - < 40 JAAR	40 - < 45 JAAR	45 - < 50 JAAR	50 - < 55 JAAR	55 - < 60 JAAR	60 - < 65 JAAR	65 - < 70 JAAR				
< 1 JAAR	1977	0	0	0	0	0	0	0	0	0	0	0	0	0	0	0	0
	1976	1	0	0	0	0	0	0	0	0	0	0	0	0	0	0	0
	TOT :	1	0	0	0	0	0	0	0	0	0	0	0	0	0	0	1
1 JAAR	1976	2	0	2	1	0	0	0	1	0	0	0	0	0	0	0	6
	1975	3	4	14	14	4	1	2	1	0	0	0	0	0	0	0	43
2 JAAR	1975	10	8	41	18	4	1	1	1	1	0	0	0	0	0	0	85
	1974	6	15	92	27	5	4	2	1	1	1	0	0	0	0	0	156
3 JAAR	1974	6	14	114	85	18	7	4	1	1	0	0	1	1	0	0	252
	1973	5	11	153	104	21	15	4	6	3	3	0	0	0	0	0	325
4 JAAR	1973	6	5	147	137	23	10	5	4	5	1	0	0	0	0	0	344
	1972	0	5	184	165	25	15	3	3	4	2	1	1	0	0	0	408
	TOT :	38	62	747	551	100	53	21	19	15	7	3	2	1	0	0	1619
5 JAAR	1972	0	1	128	184	24	9	8	4	1	0	1	0	1	0	0	361
	1971	1	0	137	272	42	14	7	5	0	2	1	0	0	0	0	481
6 JAAR	1971	0	0	81	220	44	19	10	2	2	0	0	0	0	0	0	380
	1970	0	0	81	288	70	18	5	4	3	2	2	0	1	0	0	474
7 JAAR	1970	0	0	47	252	46	12	9	9	4	0	0	0	0	0	0	379
	1969	1	0	29	277	96	15	13	5	1	3	1	1	0	0	0	442
8 JAAR	1969	0	0	13	214	90	24	10	4	2	0	1	0	1	0	0	358
	1968	0	0	5	228	116	20	11	3	4	1	2	0	0	0	0	390
9 JAAR	1968	0	0	1	163	105	11	5	4	3	1	0	2	0	0	0	295
	1967	0	0	1	153	153	24	10	6	0	2	0	0	0	0	0	349
	TOT :	2	1	523	2251	786	166	88	46	20	13	7	4	2	0	0	3909
10 JAAR	1967	0	0	0	92	145	21	14	6	1	2	1	0	0	0	0	282
	1966	0	0	0	93	192	25	11	5	2	2	1	2	0	0	0	333
11 JAAR	1966	0	0	0	57	176	32	9	2	0	1	0	0	0	0	0	277
	1965	0	0	0	56	204	45	22	8	3	2	0	0	0	0	0	340
12 JAAR	1965	0	1	0	21	145	35	12	5	4	2	1	0	1	0	0	227
	1964	0	0	0	14	180	49	12	8	5	1	1	1	0	0	0	271
13 JAAR	1964	0	0	0	7	136	44	10	4	5	1	1	1	0	0	0	209
	1963	0	0	1	9	150	59	18	7	4	2	1	1	0	0	0	252
14 JAAR	1963	0	0	0	2	97	50	15	5	3	2	1	0	0	0	0	175
	1962	0	0	0	1	102	97	14	10	4	4	1	0	0	0	0	233
	TOT :	0	1	1	352	1527	457	137	60	31	19	8	5	1	0	0	2599
15 JAAR	1962	0	0	0	0	63	96	18	7	3	0	2	1	1	0	0	191
	1961	0	0	1	0	59	101	19	12	1	1	2	2	1	0	0	199
16 JAAR	1961	0	0	0	1	26	96	26	6	5	1	0	1	0	0	0	162
	1960	0	0	0	1	24	109	23	7	7	3	0	1	0	0	0	175
17 JAAR	1960	0	0	0	1	10	98	35	7	3	3	0	0	0	0	0	157
	1959	2	0	0	0	20	107	53	10	6	1	1	1	0	0	0	201
18 JAAR	1959	0	0	0	0	1	61	41	11	3	1	1	0	0	0	0	119
	1958	0	0	0	0	2	79	67	16	4	0	1	1	1	0	0	171
19 JAAR	1958	0	0	0	0	2	59	48	10	3	1	3	0	0	0	0	126
	1957	0	0	0	0	0	52	82	13	2	2	1	0	0	0	0	152
	TOT :	2	0	1	3	207	858	412	99	37	13	11	7	3	0	0	1653
20 JAAR	1957	0	1	0	0	0	29	85	21	4	3	1	0	0	0	0	144
	1956	0	1	0	0	0	31	97	16	6	4	2	1	0	0	0	158
21 JAAR	1956	0	0	0	0	0	15	73	15	6	1	2	1	2	0	0	115
	1955	0	0	0	0	0	8	82	29	6	0	3	1	0	0	0	129
22 JAAR	1955	0	0	0	0	0	4	57	23	5	2	0	1	1	0	0	93
	1954	0	0	0	0	0	8	68	40	8	3	0	3	0	0	0	130
23 JAAR	1954	0	0	1	0	0	0	44	47	10	2	0	0	2	0	0	106
	1953	0	0	3	0	0	2	74	42	11	2	4	1	1	0	0	140
24 JAAR	1953	0	0	1	0	0	0	41	35	9	2	0	1	0	0	0	89
	1952	1	0	3	0	0	0	31	53	21	4	2	0	1	0	0	116
	TOT :	1	2	8	0	0	97	652	321	86	23	14	9	7	0	0	1220
25 JAAR EN MEER ONBEKEND		0	0	3	15	12	10	51	452	495	350	243	155	79	1	0	1866
		0	0	0	0	0	0	0	0	0	0	0	0	0	0	0	0
ALG. TOT.		44	66	1283	3172	2632	1641	1361	997	684	425	286	182	93	1	0	12867

34. - ECHTSCHEIDINGEN NAAR DE LEEFTIJD VAN DE GESCHIEDEN MAN
EN DE DUUR VAN HET ONTBONDEN HUWELIJK (JAAR 1977)

DUUR VAN HET HUWELIJK	JAAR VAN HET HUWE- LIJK	LEEFTIJD VAN DE GESCHIEDEN MAN														ONBE- KEND	TOT.
		< 20 JAAR	20 - < 21 JAAR	21 - < 25 JAAR	25 - < 30 JAAR	30 - < 35 JAAR	35 - < 40 JAAR	40 - < 45 JAAR	45 - < 50 JAAR	50 - < 55 JAAR	55 - < 60 JAAR	60 - < 65 JAAR	65 - < 70 JAAR	70 J. EN MEER			
< 1 JAAR	1977	0	0	0	0	0	0	0	0	0	0	0	0	0	0	0	0
	1976	0	0	0	1	0	0	0	0	0	0	0	0	0	0	0	0
	TOT :	0	0	0	1	0	0	0	0	0	0	0	0	0	0	0	1
1 JAAR	1976	0	0	0	3	2	0	0	0	0	0	0	0	1	0	0	6
	1975	0	1	15	10	7	3	4	1	1	1	0	0	0	0	0	43
2 JAAR	1975	0	3	31	36	9	4	0	0	2	0	0	0	0	0	0	85
	1974	0	2	65	62	14	4	4	3	0	0	2	0	0	0	0	156
3 JAAR	1974	0	3	78	107	34	14	6	7	0	1	0	0	2	0	0	252
	1973	2	0	72	169	41	20	8	5	5	1	1	0	1	0	0	325
4 JAAR	1973	0	0	76	184	37	20	9	8	3	1	4	0	2	0	0	344
	1972	0	0	71	236	67	11	9	5	3	2	0	2	2	0	0	408
	TOT :	2	9	408	807	211	76	40	29	14	6	7	2	8	0	0	1619
5 JAAR	1972	0	0	32	237	62	8	5	10	3	3	0	0	1	0	0	361
	1971	0	0	29	303	100	22	11	10	4	1	0	0	1	0	0	481
6 JAAR	1971	0	0	22	226	88	16	13	8	3	1	2	1	0	0	0	380
	1970	0	0	13	275	135	22	9	7	8	1	3	1	0	0	0	474
7 JAAR	1970	0	0	0	209	127	18	9	5	5	3	1	1	1	0	0	379
	1969	0	0	2	190	184	31	18	7	5	3	1	0	1	0	0	442
8 JAAR	1969	0	0	2	143	146	36	13	8	3	5	1	1	0	0	0	358
	1968	0	0	0	123	194	37	14	9	6	3	2	2	0	0	0	390
9 JAAR	1968	0	0	0	60	184	29	11	6	2	0	0	2	1	0	0	295
	1967	0	0	1	60	223	38	16	8	2	1	0	0	0	0	0	349
	TOT :	0	0	101	1826	1443	257	119	78	41	21	10	8	5	0	0	3909
10 JAAR	1967	0	0	1	18	194	43	12	9	3	1	1	0	0	0	0	282
	1966	0	0	2	19	210	68	18	8	4	2	0	1	1	0	0	333
11 JAAR	1966	0	0	0	13	161	71	19	9	4	0	0	0	0	0	0	277
	1965	0	0	0	9	191	87	31	11	6	3	0	2	0	0	0	340
12 JAAR	1965	0	0	1	1	105	83	17	10	4	4	2	0	0	0	0	227
	1964	0	0	0	0	130	97	26	5	6	4	1	1	1	0	0	271
13 JAAR	1964	0	0	1	0	73	91	25	7	4	5	2	0	1	0	0	209
	1963	0	0	0	0	73	118	35	11	9	4	1	0	1	0	0	252
14 JAAR	1963	0	0	0	1	36	96	23	12	2	2	1	2	0	0	0	175
	1962	0	0	0	0	34	138	37	11	8	3	1	1	0	0	0	233
	TOT :	0	0	5	61	1207	892	243	93	50	28	9	7	4	0	0	2599
15 JAAR	1962	0	0	0	0	17	109	42	12	5	1	0	2	3	0	0	191
	1961	0	0	0	0	9	105	59	14	6	3	1	2	0	0	0	199
16 JAAR	1961	0	0	0	0	5	92	42	13	3	4	1	1	1	0	0	162
	1960	0	0	0	0	4	85	63	12	6	5	0	0	0	0	0	175
17 JAAR	1960	0	0	0	0	1	66	62	17	5	3	1	1	1	0	0	157
	1959	0	0	0	0	0	81	87	21	6	2	2	1	1	0	0	201
18 JAAR	1959	0	0	0	0	0	38	64	10	4	3	0	0	0	0	0	119
	1958	0	0	0	0	0	40	90	25	9	3	1	1	2	0	0	171
19 JAAR	1958	0	0	0	0	0	18	83	15	6	1	1	1	1	0	0	126
	1957	0	0	0	0	0	12	89	34	13	2	0	2	0	0	0	152
	TOT :	0	0	0	0	36	646	681	173	63	27	7	11	9	0	0	1653
20 JAAR	1957	0	0	0	0	0	10	82	38	8	3	1	2	0	0	0	144
	1956	0	0	0	0	0	4	90	48	6	4	4	1	1	0	0	158
21 JAAR	1956	0	0	0	0	0	1	57	41	8	3	2	1	2	0	0	115
	1955	0	0	0	0	0	5	45	57	12	6	2	1	1	0	0	129
22 JAAR	1955	0	0	0	0	0	0	38	44	5	3	0	2	1	0	0	93
	1954	0	0	1	0	0	2	56	50	12	5	2	0	2	0	0	130
23 JAAR	1954	0	0	1	0	0	0	18	70	8	4	3	1	1	0	0	106
	1953	0	0	1	0	1	0	32	78	13	6	5	3	1	0	0	140
24 JAAR	1953	0	0	1	0	0	0	8	59	17	1	0	3	0	0	0	89
	1952	0	0	1	1	1	1	8	57	35	5	5	1	1	0	0	116
	TOT :	0	0	5	1	2	23	434	542	124	40	24	15	10	0	0	1220
25 JAAR EN MEER ONBEKEND		0	0	0	9	13	9	20	282	513	389	316	220	94	1	0	1866
		0	0	0	0	0	0	0	0	0	0	0	0	0	0	0	0
ALG. TOT.		2	9	519	2705	2912	1903	1537	1197	805	511	373	263	130	1	0	12867

35. - ECHTSCHIEDINGEN NAAR GEBORTEJAAR, LEEFTIJD EN GESLACHT VAN DE GESCHIEDENEN (JAAR 1977)

GEBORTEJAAR	LEEFTIJD IN VOLLE JAREN	MANNEN	VROUWEN	GEBORTEJAAR	LEEFTIJD IN VOLLE JAREN	MANNEN	VROUWEN
1959	17		6	1927	50	84	81
	18	1	4	1926	50	100	79
1958	18		7		51	79	73
	19		12	1925	51	76	67
1957	19	1	15		52	80	88
	TOT	2	44	1924	52	87	65
1957	20	3	27		53	89	57
1956	20	6	39	1923	53	77	68
	21	7	64		54	62	57
1955	21	31	105	1922	54	71	49
	22	27	123		TOT	805	684
1954	22	44	136	1922	55	67	50
	23	58	158	1921	55	69	62
1953	23	82	155		56	62	63
	24	117	221	1920	56	75	55
1952	24	153	321		57	60	50
	TOT	528	1349	1919	57	62	38
1952	25	157	321		58	34	30
1951	25	199	277	1918	58	35	40
	26	224	325		59	23	16
1950	26	277	308	1917	59	24	21
	27	285	342		TOT	511	425
1949	27	294	306	1917	60	30	22
	28	296	282	1916	60	36	30
1948	28	326	345		61	40	23
	29	316	327	1915	61	36	35
1947	29	331	339		62	41	25
	TOT	2705	3172	1914	62	43	33
1947	30	339	332		63	24	30
1946	30	341	330	1913	63	43	31
	31	319	297		64	31	30
1945	31	268	266	1912	64	49	27
	32	256	233		TOT	373	286
1944	32	328	271	1912	65	26	22
	33	279	239	1911	65	37	31
1943	33	278	264		66	32	22
	34	271	210	1910	66	38	16
1942	34	233	190		67	23	18
	TOT	2912	2632	1909	67	25	17
1942	35	195	196		68	22	11
1941	35	193	165	1908	68	22	19
	36	187	157		69	14	14
1940	36	219	177	1907	69	24	12
	37	184	165		TOT	263	182
1939	37	185	176	1907	70	13	7
	38	183	157	1906	70	14	17
1938	38	193	165		71	13	10
	39	169	139	1905	71	10	5
1937	39	194	144		72	12	8
	TOT	1903	1641	1904	72	11	8
1937	40	182	165		73	6	4
1936	40	162	167	1903	73	9	5
	41	158	127		74	10	3
1935	41	171	156	1902	74	8	5
	42	150	140		TOT	106	72
1934	42	160	142	1902	75	3	6
	43	126	114	1901	75	2	4
1933	43	142	137		76	3	3
	44	132	102	1900	76	4	3
1932	44	154	111		77	3	2
	TOT	1537	1361	1899	77	2	
1932	45	133	97		78	1	1
1931	45	143	122	1898	78		
	46	121	117		79	3	
1930	46	149	131	1897	79	1	
	47	126	110		TOT	22	19
1929	47	114	97	1897 EN VROEGER	80 EN +	2	2
	48	112	96		ONBEK.	1	1
1928	48	114	72				
	49	90	67				
1927	49	95	88				
	TOT	1197	997		ALG TOT	12867	12867

36. - ECHTSCHIEDINGEN NAAR HET BEROEP EN DE SOCIALE STAND VAN DE GESCHIEDENEN (JAAR 1977)

BEROEP EN SOCIALE STAND VAN DE VROUW	BEROEP EN SOCIALE													
	VRIJE BEROEPEN, ON- DERWIJZEND PERS., KUNSTENAARS, TECHNICI E. D.				BEDRIJFS- LEIDERS EN HOGERE ADM. KADERS			ADMINISTRA- TIEF PERSENEEL		HANDELAARS EN VERKOOPSPERSENEEL				
	01	02	03	TOT.	01	02	TOT	02	TOT	01	02	03	04	TOT.
VRIJE BEROEPEN, ONDERWIJZEND PERS., KUNSTENAARS, TECHNICI E.D. :														
BEDRIJFSHOOFD	16	6		22	3	1	4	7	7	1	4		5	
BEDIENDE	48	323	1	372	19	31	50	201	201	34	52		86	
ARBEIDSTER										1			1	
TOTAAL :	64	329	1	394	22	32	54	208	208	36	56		92	
BEDRIJFSLEIDERS EN HOGERE ADMINISTRATIEVE KADERS :														
BEDRIJFSHOOFD		5		5	8		8	5	5	3	1		4	
BEDIENDE		3		3	4	8	12	6	6	1	1		2	
TOTAAL :		8		8	12	8	20	11	11	4	2		6	
ADMINISTRATIEF PERSENEEL :														
HANDELAARS EN VERKOOPSPERSENEEL :	40	283	3	326	44	32	76	795	795	77	148	3	1	229
BEDRIJFSHOOFD	3	31		34	5	3	8	51	51	59	17	3	79	
BEDIENDE	8	34	1	43	5	6	11	76	76	19	36	4	1	60
ARBEIDSTER		6		6	1		1	8	8	6	5		11	
HELPSTER						1	1	1	1	9			9	
TOTAAL :	11	71	1	83	11	10	21	136	136	93	58	7	1	159
LANDBOUWERS, JAGERS, VISSERS, HOUTAKKERS, E.D. :														
BEDRIJFSHOOFD										1			1	
ARBEIDSTER														
HELPSTER														
TOTAAL :										1			1	
MIJNWERKERS, STEENGROEFARBEIDERS E.D.														
BEDIENDE														
ARBEIDSTER														
TOTAAL :														
BEROEPEN UIT TRANSPORT- EN COMMUNICATIEBEDRIJVEN :														
BEDRIJFSHOOFD														
BEDIENDE		1		1				4	4	3	2		5	
ARBEIDSTER		1		1										
TOTAAL :		2		2				4	4	3	2		5	
AMBACHTSLIEDEN, VAK- EN FABRIEKARBEIDERS EN HANDLANGERS :														
BEDRIJFSHOOFD		2		2				1	1					
BEDIENDE								1	1					
ARBEIDSTER	4	31		35	8	4	12	139	139	37	23	1	1	62
HELPSTER														
TOTAAL :	4	33		37	8	4	12	141	141	37	23	1	1	62
BEROEPEN UIT DIENSTVERLENENDE, SPORT- EN ONTSPANNINGSBEDRIJVEN :														
BEDRIJFSHOOFD	4	7		11	1	1	2	10	10	9	5		1	15
BEDIENDE	7	27		34	3	6	9	46	46	8	6		14	
ARBEIDSTER	3	24	1	28	6	2	8	84	84	21	18	2	41	
HELPSTER								1	1					
TOTAAL :	14	58	1	73	10	9	19	141	141	38	29	2	1	70
BEROEPSMILITAIRES EN MILICIENS :														
ZONDER EN ONB. BEROEP, STUD., GEPENS.	95	267	4	366	126	71	197	583	583	237	157	5	5	404
ALGEMEEN TOTAAL :	228	1051	10	1289	233	166	399	2019	2019	526	475	18	9	1028

N.B. : KODE 01 : BEDRIJFSHOOFD
02 : BEDIENDE
03 : ARBEIDER
04 : HELPER

STAND VAN DE MAN															BE-ROEPS MILI-TAI-REN EN MILI-CIENS	ZONDER BEROEP ONBE-KEND BEROEP STUD. + GE-PENS.	ALGE-MEEN TOTAAL					
LANDBOUNERS JAGERS, VISSERS, HOUTAKKERS E.D.				MIJNWER KERS, STEEN-GROEF.		BEROEPEN UIT TRANSPORT- EN COMMUNI-CATIEBEDRIJVEN				AMBACHTSLIEDEN, VAK- EN FABRIEK SARBEIDERS EN HANDLANGERS								BEROEPEN UIT DIENST-VERLENENDE SPORT- EN ONTSPANNINGSBEDRIJVEN				
01	03	04	TOT.	03	TOT.	01	02	03	TOT.	01	02	03	04	TOT.	01	02	03	04	TOT.			
1			1	1	1			1	1	14	4	2		2	8	22	7		37	15	2	44
	2	1	3			9	20	29			124		142						25	961	1	
1	2	1	4	1	1		9	21	30	14	4	126		144	8	22	7		37	15	27	1006
							1	1	2	3		3		6		1			1	1	31	27
							1	1	2	3		4		7		3			3	1	58	
5	5		10	3	3	7	42	126	175	27	10	638		675	22	69	30		121	48	76	2534
2	1		3	1	1	1	3	29	33	14	1	157	1	173	5	6	6		17	5	32	436
1			1	1	1	2	8	18	28	5	1	131		137		24	13		37	12	18	424
	1		1			1	1	10	11	2		34		36		1	3		4		2	80
						1	1	1	2	1		2		3		1	1		2		2	20
3	2		5	2	2	4	12	58	74	22	2	324	1	349	5	32	23		60	17	54	960
2			2					1	1			2		2							1	7
2			2									1		1								3
4			4					1	1			3		3							1	10
						4			4			1		1							1	5
							3	1	4			7		7								22
							6	6	6			6		6						1	14	
						4	3	7	14			14		14						1	1	41
						1			1	2				2								6
	3		3	12	12	4	19	163	186	19	5	1014	3	1041	6	36	20		62	19	80	1651
										4				4								4
	3		3	12	12	5	19	163	187	25	5	1014	3	1047	6	36	20		62	19	80	1662
							2	6	8	2		27		29	5	2	2		9	1	3	88
				1	1	1	5	24	30	7		72		79	3	20	2		25	1	4	243
5	4		9	6	6	4	17	105	126	15	2	472	2	491	3	34	25		62	17	40	912
															2				2		3	3
5	4		9	7	7	5	24	135	164	24	2	571	2	599	13	56	29		98	19	47	1246
				1	1		2		2			2		2		1			1	2	8	
23	25	1	49	44	44	13	58	383	454	96	5	2048	4	2153	35	99	80		214	89	789	5342
41	41	2	84	70	70	38	170	895	1103	211	28	4744	10	4993	89	318	189		596	211	1075	12867

37.- ECHTSCHIEDINGEN NAAR DE EISENDE PARTIJ EN HET AANTAL MINDERJARIGE KINDEREN TEN LASTE (Jaar 1977)

Eisende partij	Aantal minderjarige kinderen ten laste								Totaal aantal echtscheidingen
	Geen kinderen	1 kind	2 kinderen	3 kinderen	4 kinderen	5 kinderen	6 en meer kinderen	Niet aangeduid	
De echtgenoot	2 728	558	355	145	53	23	17	-	3 879
De echtgenote	2 410	758	518	177	65	30	25	-	3 983
De twee echtgenoten	3 821	706	315	107	45	5	6	-	5 005
Niet aangeduid									
<i>Totaal</i>	<i>8 959</i>	<i>2 022</i>	<i>1 188</i>	<i>429</i>	<i>163</i>	<i>58</i>	<i>48</i>	<i>-</i>	<i>12 867</i>

38.- ECHTSCHIEDINGEN NAAR DE EISENDE PARTIJ EN NAARGELANG EEN VONNIS VAN SCHEIDING VAN TAFEL EN BED ER AL DAN NIET AAN VOORAFGEGAAN IS (Jaar 1977)

Omschrijving	Eisende partij				Totaal aantal echtscheidingen
	De echtgenoot	De echtgenote	De twee echtgenoten	Niet aangeduid	
Voorafgaande scheiding van tafel en bed	161	149	96	-	406
Geen voorafgaande scheiding van tafel en bed	3 718	3 834	4 909	-	12 461
Toestand niet aangegeven	-	-	-	-	-
<i>Totaal van de echtscheidingen :</i>	<i>3 879</i>	<i>3 983</i>	<i>5 005</i>	<i>-</i>	<i>12 867</i>

39.- ALGEMENE EVOLUTIE VAN DE ECHTSCHIEDINGEN EN DE SCHEIDINGEN VAN TAFEL EN BED (Jaren 1957 tot 1977)

Jaren	Aanvragen van echtscheidingen ingewilligd door de rechtbanken van de eerste aanleg				Scheidingen van tafel en bed ingewilligd door de rechtbanken van de eerste aanleg	Echtscheidingen geboekt door de burgerlijke stand
	wegens een bepaalde oorzaak (1)	na scheiding van tafel en bed	door wederzijdse toestemming	Totaal		
1957	3 891	25	682	4 598	261	4 527
1958	3 875	15	769	4 659	252	4 261
1959	3 953	13	764	4 730	269	4 406
1960	3 792	14	865	4 671	252	4 589
1961	3 891	10	895	4 796	267	4 607
1962	4 409	27	942	5 378	291	4 697
1963	4 258	128	999	5 385	233	5 171
1964	4 502		1 307	5 809	236	5 470
1965	4 477		1 413	5 890	228	5 520
1966	4 628		1 526	6 154	197	5 826
1967	5 196		1 351	6 547	202	6 023
1968	5 446		1 401	6 847	216	6 057
1969	5 080		1 429	6 509	171	6 458
1970	5 465		1 470	6 935	152	6 403
1971	5 572		1 751	7 323	145	7 024
1972	6 258		2 101	8 359	180	7 832
1973	6 196		2 179	8 375	150	8 336
1974	7 264		3 697	10 961	152	10 133
1975	10 977
1976	12 665
1977	12 667

(1) Gewelddaden, mishandelingen, beledigingen van erge aard, overspel.

LOOP VAN DE BEVOLKING VAN VREEMDE NATIONALITEIT

IN 1978

1. LOOP VAN DE BEVOLKING VAN VREEMDE NATIONALITEIT IN 1978

Loop van de vreemde bevolking	Mannen	Vrouwen	Totaal		
			Absoluut aantal	Per 1 000 inwoners op 1 januari 1978	Per 1 000 vreemdelingen op 1 januari 1978
Bevolking op 1 januari 1978	472 824	396 872	869 696	88,41	100,00
Geboorten	9 514	8 966	18 480	1,88	21,25
Sterfgevallen	- 2 638	- 1 621	- 4 259	- 0,43	- 4,90
<i>Natuurlijke beweging in 1978 : (A)</i>	<i>+ 6 878</i>	<i>+ 7 345</i>	<i>+ 14 221</i>	<i>+ 1,45</i>	<i>+ 16,35</i>
Binnenlandse migraties :					
Vestiging	32 245	23 094	55 339	5,63	63,63
Vertrek	- 32 797	- 23 649	- 56 446	- 5,74	- 64,90
<i>Saldo :</i>	<i>- 552</i>	<i>- 555</i>	<i>- 1 107</i>	<i>- 0,11</i>	<i>- 1,27</i>
Buitenlandse migraties :					
Vestiging	23 755	21 127	44 882	4,56	51,61
Vertrek	- 15 952	- 14 547	- 30 499	- 3,10	- 35,07
<i>Saldo :</i>	<i>+ 7 803</i>	<i>+ 6 580</i>	<i>14 383</i>	<i>+ 1,46</i>	<i>+ 16,54</i>
Personen vertrokken in 1978 en waarvan de nieuwe verblijfplaats onbekend is	- 7 365	- 4 583	- 11 948	- 1,21	- 13,74
Saldo van de totale migratiebeweging in 1978 : (B)	- 114	+ 1 442	+ 1 328	+ 0,13	+ 1,53
Saldo i.v.m. de verandering van nationaliteit : (C)	- 4 340	- 4 328	- 8 668	- 0,88	- 9,97
Totaal accres van het aantal vreemdelingen : (A) + (B) + (C)	+ 2 422	+ 4 459	+ 6 881	+ 0,70	+ 7,91
Bevolking op 1 januari 1979	475 246	401 331	876 577	89,11	1 007,91

2.- LOOP VAN DE BEVOLKING VAN VREEMDE NATIONALITEIT IN 1978 PER ARRONDISSEMENT, PER PROVINCIE EN PER GEWEST
 (Werkelijke bevolking)

Arrondissementen, provincies en gewesten	Natuurlijke loop			Migraties		
	Geboorten	Sterf- gevallen	Natuurlijke bevolkingsaccres (3) = (1) - (2)	Binnelandse migratie		
				Vestiging (4)	Vertrek (5)	Vershil (6) = (4)-(5)
(1)	(2)	(3) = (1) - (2)	(4)	(5)	(6) = (4)-(5)	
Antwerpen	1 556	320	+ 1 236	4 450	4 526	- 76
Mechelen	250	45	+ 205	488	605	- 117
Turnhout	215	35	+ 180	602	620	- 18
<i>Provincie Antwerpen</i>	<i>2 021</i>	<i>400</i>	<i>+ 1 621</i>	<i>5 540</i>	<i>5 751</i>	<i>- 211</i>
Brussel-Hoofdstad	4 956	959	+ 3 997	20 888	22 287	- 1 399
Halle-Vilvoorde	354	68	+ 286	2 516	2 030	+ 486
Leuven	219	28	+ 191	1 023	1 003	+ 20
Nijvel	370	81	+ 289	1 980	1 599	+ 381
<i>Provincie Brabant</i>	<i>5 899</i>	<i>1 186</i>	<i>+ 4 713</i>	<i>26 407</i>	<i>28 919</i>	<i>- 512</i>
Aat	91	20	- 71	275	237	+ 38
Charleroi	1 707	608	+ 1 099	3 827	3 604	+ 223
Bergen	911	219	+ 692	1 578	1 837	- 259
Moeskroen	247	76	+ 171	233	233	-
Zinnik	504	117	+ 387	963	1 011	- 48
Thuin	339	110	+ 229	728	765	- 37
Doornik	241	70	+ 171	471	518	- 47
<i>Provincie Henegouwen</i>	<i>4 040</i>	<i>1 220</i>	<i>+ 2 820</i>	<i>8 075</i>	<i>8 205</i>	<i>- 130</i>
Hoei	74	36	+ 38	401	346	+ 55
Luik	1 965	658	+ 1 307	5 634	5 611	+ 23
Verviers	436	118	+ 318	1 215	1 174	+ 41
Borgworm	33	5	+ 28	205	161	+ 44
<i>Provincie Luik</i>	<i>2 508</i>	<i>817</i>	<i>+ 1 691</i>	<i>7 455</i>	<i>7 292</i>	<i>+ 163</i>
Hasselt	1 167	145	+ 1 022	1 601	2 198	- 597
Maaseik	374	75	+ 299	963	705	+ 258
Tongeren	419	58	+ 361	638	602	+ 36
<i>Provincie Limburg</i>	<i>1 980</i>	<i>278</i>	<i>+ 1 682</i>	<i>3 202</i>	<i>3 505</i>	<i>- 303</i>
Aarlen	82	39	+ 43	203	239	- 36
Bastenaken	24	2	+ 22	110	67	+ 43
Marche-en-Famenne	28	8	+ 20	181	106	+ 75
Neufchâteau	23	6	+ 17	80	121	- 41
Virton	58	19	+ 39	142	166	- 24
<i>Provincie Luxemburg</i>	<i>215</i>	<i>74</i>	<i>+ 141</i>	<i>716</i>	<i>699</i>	<i>+ 17</i>
Dinant	63	21	+ 42	248	214	+ 34
Namen	300	71	+ 229	805	666	+ 139
Philippeville	30	9	+ 21	181	123	+ 58
<i>Provincie Namen</i>	<i>393</i>	<i>101</i>	<i>+ 292</i>	<i>1 234</i>	<i>1 003</i>	<i>+ 231</i>
Aalst	54	11	+ 43	157	130	+ 27
Dendermonde	109	9	+ 100	228	261	- 33
Eeklo	50	19	+ 31	93	63	+ 30
Gent	527	38	+ 489	649	922	- 273
Oudenaarde	41	7	+ 34	98	76	+ 22
Sint-Niklaas	236	35	+ 201	359	438	- 79
<i>Provincie Oost-Vlaanderen</i>	<i>1 017</i>	<i>119</i>	<i>+ 898</i>	<i>1 584</i>	<i>1 890</i>	<i>- 306</i>
Brugge	80	25	+ 55	217	280	- 43
Erugge	11	1	+ 10	5	9	- 4
Diksmuide	57	8	+ 49	92	90	+ 2
Ieper	160	32	+ 128	422	454	- 32
Kortrijk	34	28	+ 6	191	199	- 8
Oostende	37	7	+ 30	77	52	+ 25
Roeselare	23	2	+ 21	50	44	+ 6
Tielt	25	11	+ 14	72	74	- 2
<i>Provincie West-Vlaanderen</i>	<i>427</i>	<i>114</i>	<i>+ 313</i>	<i>1 126</i>	<i>1 182</i>	<i>- 56</i>
<i>Het Rijk</i>	<i>18 480</i>	<i>4 259</i>	<i>+ 14 221</i>	<i>55 339</i>	<i>56 446</i>	<i>- 1 107</i>
Brussels gewest	4 956	959	+ 3 997	20 888	22 287	- 1 399
Vlaams gewest	5 998	1 007	+ 4 991	14 991	15 361	- 370
Waaals gewest	7 526	2 293	+ 5 233	19 460	18 798	+ 662
<i>waarvan : Duits taalgebied</i>	<i>103</i>	<i>42</i>	<i>+ 61</i>	<i>212</i>	<i>194</i>	<i>+ 18</i>

Migraties											
Buitenlandse migratie			Vertrokken personen waarvan de nieuwe verblijfplaats onbekend is (10)	Totale migratie			Saldo in verband met verandering van nationaliteit (14)	Totaal accres van het aantal vreemdelingen (15)=(3)+(13)+(14)	Berekend aantal vreemdelingen op 1 januari 1978 (15)	Berekend aantal vreemdelingen op 1 januari 1979 (17)=(15)+(16)	
Vestiging (7)	Vertrek (8)	Vershil (9)=(7)-(8)		Vestiging (11)=(4)+(7)	Vertrek (12)=(5)+(8)+(10)	Vershil (13)=(11)-(12)					
4 506	2 431	+ 2 075	1 553	8 956	8 510	+ 446	- 582	+ 1 100	56 479	57 579	
468	190	+ 278	51	956	846	+ 110	- 47	+ 268	6 750	7 018	
935	566	+ 369	50	1 537	1 236	+ 301	- 136	+ 345	10 740	11 085	
5 909	3 187	+ 2 722	1 654	11 449	10 592	+ 857	- 765	+ 1 713	73 969	75 682	
14 573	7 370	+ 7 203	5 123	35 461	34 780	+ 681	- 1 546	+ 3 132	224 609	227 741	
2 244	2 149	+ 95	192	4 760	4 371	+ 389	- 132	+ 543	24 871	25 414	
1 431	918	+ 513	815	2 454	2 736	- 282	- 173	- 264	11 823	11 559	
2 241	1 860	+ 381	156	4 221	3 615	+ 606	- 174	+ 721	24 674	25 395	
20 489	12 297	+ 8 192	6 288	46 896	45 502	+ 1 394	- 2 025	+ 4 132	285 977	290 109	
215	228	- 13	20	490	485	+ 5	- 113	- 37	5 090	5 053	
1 564	1 884	- 320	579	5 391	6 067	- 676	- 747	- 324	91 151	90 827	
2 306	2 348	- 42	403	3 884	4 588	- 704	- 553	- 565	49 643	49 078	
485	394	+ 91	44	718	671	+ 47	- 130	+ 88	10 541	10 629	
676	762	- 86	82	1 639	1 855	- 216	- 289	- 118	27 458	27 340	
275	281	- 6	53	1 003	1 099	- 96	- 252	- 119	19 786	19 667	
816	687	+ 129	97	1 287	1 302	- 15	- 91	+ 65	13 170	13 235	
6 337	6 584	- 247	1 278	14 412	18 067	- 1 655	- 2 176	- 1 010	216 839	215 829	
147	96	+ 51	14	548	456	+ 92	- 88	+ 42	5 356	5 398	
2 920	2 360	+ 560	947	8 554	8 918	- 364	- 1 807	- 864	114 374	113 510	
1 411	1 107	+ 304	170	2 626	2 451	+ 175	- 216	+ 277	21 502	21 779	
63	35	+ 28	15	268	211	+ 57	- 40	+ 45	1 906	1 951	
4 541	3 598	+ 943	1 146	11 996	12 036	- 40	- 2 151	- 500	143 138	142 638	
1 265	1 104	+ 161	136	2 866	3 438	- 572	- 424	+ 26	39 377	39 403	
879	547	+ 332	48	1 842	1 300	+ 542	- 156	+ 685	14 172	14 857	
863	607	+ 256	72	1 501	1 281	+ 220	- 214	+ 367	15 643	16 010	
3 007	2 258	+ 749	256	6 209	6 019	+ 190	- 794	+ 1 078	69 192	70 270	
277	164	+ 113	119	480	522	- 42	- 80	- 79	4 691	4 612	
73	44	+ 29	7	183	118	+ 65	- 6	+ 81	824	905	
71	42	+ 29	12	252	160	+ 92	- 9	+ 103	1 104	1 207	
119	54	+ 65	12	199	187	+ 12	- 12	+ 17	1 487	1 504	
129	72	+ 57	51	271	289	- 18	- 33	- 12	3 050	3 038	
669	376	+ 293	201	1 386	1 276	+ 109	- 140	+ 110	11 156	11 266	
165	88	+ 77	21	413	323	+ 90	- 42	+ 90	3 209	3 299	
728	272	+ 456	289	1 533	1 227	+ 306	- 143	+ 392	16 601	16 993	
71	49	+ 22	6	252	178	+ 74	- 33	+ 62	2 759	2 821	
964	409	+ 555	316	2 198	1 728	+ 470	- 218	+ 544	22 569	23 113	
116	66	+ 50	5	273	201	+ 72	- 18	+ 97	2 209	2 306	
134	66	+ 68	22	362	349	+ 13	- 4	+ 109	2 545	2 654	
71	50	+ 21	21	164	134	+ 30	- 9	+ 52	1 837	1 889	
919	502	+ 417	442	1 566	1 866	- 298	- 65	+ 126	15 494	15 620	
39	51	- 12	10	137	137	-	- 10	+ 24	1 219	1 243	
396	158	+ 238	31	755	627	+ 128	- 51	+ 278	6 817	7 095	
1 675	893	+ 782	531	3 259	3 314	- 55	- 157	+ 686	30 121	30 807	
452	404	+ 48	61	669	725	- 56	- 70	- 71	3 762	3 691	
9	1	+ 8	2	14	12	+ 2	- 4	+ 8	223	231	
79	82	- 3	3	171	175	- 4	- 28	+ 17	2 590	2 607	
347	186	+ 161	46	769	686	+ 83	- 47	+ 164	4 946	5 110	
226	100	+ 126	138	417	437	- 20	- 29	- 43	2 578	2 535	
61	35	+ 26	3	138	90	+ 48	- 46	+ 32	890	922	
15	16	- 1	8	65	68	- 3	- 12	+ 6	450	456	
102	73	+ 29	19	174	166	+ 8	- 7	+ 15	1 296	1 311	
1 291	897	+ 394	280	2 417	2 359	+ 58	- 243	+ 128	16 735	16 863	
44 882	30 449	+ 14 383	11 948	100 221	98 893	+ 1 328	- 8 688	+ 6 881	869 696	876 577	
14 573	7 370	+ 7 203	5 123	35 461	34 780	+ 681	- 1 546	+ 3 132	224 609	227 741	
15 557	10 302	+ 5 255	3 728	30 548	29 391	+ 1 157	- 2 264	+ 3 884	226 711	230 595	
14 752	12 827	+ 1 925	3 097	34 212	34 722	- 510	- 4 858	- 135	418 376	418 241	
714	605	+ 109	29	926	828	+ 98	- 46	+ 113	7 479	7 592	

3.- LOOP VAN DE BEVOLKING VAN VREEMDE NATIONALITEIT IN 1978 NAAR GESLACHT, PER ARRONDISSEMENT, PER PROVINCIE EN PER GEWEST

Arrondissementen, provincies en gewesten	Geboorten		Sterfgevallen		Binnenlandse migratie			
					Vestiging		Vertrek	
	Mannen	Vrouwen	Mannen	Vrouwen	Mannen	Vrouwen	Mannen	Vrouwen
Antwerpen	804	752	203	117	2 712	1 738	2 771	1 755
Mechelen	126	124	29	16	307	181	370	235
Turnhout	118	97	25	10	360	242	360	260
<i>Provincie Antwerpen</i>	<i>1 048</i>	<i>973</i>	<i>257</i>	<i>143</i>	<i>3 379</i>	<i>2 161</i>	<i>3 501</i>	<i>2 250</i>
Brussel-Hoofdstad	2 552	2 404	539	420	11 880	9 008	12 727	9 560
Halle-Vilvoorde	175	179	39	29	1 454	1 062	1 150	880
Leuven	114	105	18	10	613	410	611	392
Nijvel	194	176	52	29	1 158	822	950	649
<i>Provincie Brabant</i>	<i>3 035</i>	<i>2 864</i>	<i>648</i>	<i>488</i>	<i>16 105</i>	<i>11 302</i>	<i>15 438</i>	<i>11 481</i>
Aat	41	50	11	9	152	123	117	120
Charleroi	886	821	399	209	2 253	1 574	2 081	1 523
Bergen	480	431	128	91	880	698	1 011	826
Moeskroen	135	112	42	34	134	99	127	106
Zinnik	281	223	74	43	555	408	581	430
Thuin	170	169	71	39	416	312	418	347
Doornik	131	110	28	42	277	194	302	216
<i>Provincie Henegouwen</i>	<i>2 124</i>	<i>1 916</i>	<i>753</i>	<i>467</i>	<i>4 667</i>	<i>3 408</i>	<i>4 637</i>	<i>3 568</i>
Hoei	30	44	26	10	239	162	203	143
Luik	991	974	442	216	3 268	2 366	3 285	2 326
Verviers	221	215	72	46	718	497	694	480
Borgworm	15	18	2	3	117	88	94	67
<i>Provincie Luik</i>	<i>1 257</i>	<i>1 251</i>	<i>542</i>	<i>275</i>	<i>4 342</i>	<i>3 113</i>	<i>4 276</i>	<i>3 016</i>
Hasselt	598	569	88	57	1 020	581	1 413	785
Maaseik	216	158	48	27	591	372	409	296
Tongeren	201	218	36	22	408	230	364	238
<i>Provincie Limburg</i>	<i>1 015</i>	<i>945</i>	<i>172</i>	<i>106</i>	<i>2 019</i>	<i>1 183</i>	<i>2 186</i>	<i>1 319</i>
Aarlen	41	41	30	9	107	96	119	120
Bastenaken	14	10	-	2	50	60	33	34
Marche-en-Famenne	11	17	5	3	103	78	60	46
Neufchâteau	7	16	2	4	42	38	68	53
Virton	32	26	13	6	76	66	88	78
<i>Provincie Luxemburg</i>	<i>105</i>	<i>110</i>	<i>50</i>	<i>24</i>	<i>378</i>	<i>338</i>	<i>368</i>	<i>331</i>
Dinant	30	33	18	3	137	111	112	102
Namen	127	173	48	23	493	312	408	258
Philippeville	17	13	8	1	101	80	72	51
<i>Provincie Namen</i>	<i>174</i>	<i>219</i>	<i>74</i>	<i>27</i>	<i>731</i>	<i>503</i>	<i>592</i>	<i>411</i>
Aalst	30	24	7	4	92	65	71	59
Dendermonde	57	52	4	5	135	93	138	123
Eeklo	23	27	12	7	57	36	33	30
Gent	267	260	26	12	391	258	533	389
Oudenaarde	27	14	3	4	60	38	46	30
Sint-Niklaas	121	115	23	12	230	129	277	161
<i>Provincie Oost-Vlaanderen</i>	<i>525</i>	<i>492</i>	<i>75</i>	<i>44</i>	<i>965</i>	<i>619</i>	<i>1 098</i>	<i>792</i>
Brugge	45	35	11	14	138	79	168	92
Diksmuide	5	6	1	-	2	3	6	3
Ieper	27	30	5	3	51	41	53	37
Kortrijk	89	71	19	13	233	189	262	192
Oostende	20	14	17	11	113	78	115	84
Roeselare	18	19	3	4	48	29	29	23
Tielt	14	9	-	2	32	18	29	15
Veurne	13	12	11	-	42	30	39	35
<i>Provincie West-Vlaanderen</i>	<i>231</i>	<i>196</i>	<i>67</i>	<i>47</i>	<i>659</i>	<i>467</i>	<i>701</i>	<i>481</i>
<i>Het Rijk</i>	<i>9 514</i>	<i>8 966</i>	<i>2 638</i>	<i>1 621</i>	<i>32 245</i>	<i>23 094</i>	<i>32 797</i>	<i>23 649</i>
Brussels gewest	2 552	2 404	539	420	11 880	9 008	12 727	9 560
Vlaams gewest	3 108	2 890	628	379	9 089	5 902	9 247	6 114
Waals gewest	3 854	3 672	1 471	822	11 276	8 184	10 823	7 975
waarvan : Duits taalgebied	55	48	21	21	132	80	121	73

Buitenlandse migratie				Vreemdel. waarvan de nieuwe verblijfplaats onbekend is		Saldo in verband met verandering van nationaliteit		Totaal accres van het aantal vreemdelingen		Aantal vreemdelingen op 1ste januari 1979	
Vestiging		Vertrek		Mannen	Vrouwen	Mannen	Vrouwen	Mannen	Vrouwen	Mannen	Vrouwen
Mannen	Vrouwen	Mannen	Vrouwen								
2 495	2 011	1 363	1 060	895	658	- 268	- 314	+ 511	+ 589	33 466	24 113
232	236	110	80	36	15	- 15	- 32	+ 105	+ 163	3 899	3 119
472	463	268	298	35	15	- 41	- 95	+ 221	+ 124	6 332	4 753
3 199	2 710	1 741	1 446	966	688	- 324	- 441	+ 837	+ 876	43 687	31 985
7 976	6 597	3 845	3 525	3 221	1 902	- 764	- 782	+1 312	+1 820	120 506	106 935
1 103	1 141	1 078	1 071	110	82	- 64	- 68	+ 291	+ 252	13 579	11 835
760	671	481	437	532	283	- 82	- 91	- 237	- 27	6 575	4 984
1 180	1 061	963	597	109	47	- 106	- 68	+ 352	+ 369	13 801	11 594
11 019	9 470	6 367	5 930	3 972	2 314	-1 016	-1 009	+1 718	+2 414	152 761	135 348
98	117	107	121	10	10	- 51	- 62	- 5	+ 32	2 702	2 351
807	757	1 011	823	356	223	- 424	- 323	- 375	+ 51	49 291	41 536
925	1 381	878	1 470	239	164	- 306	- 247	- 277	- 288	24 837	24 181
279	206	220	177	27	17	- 58	- 72	+ 74	+ 14	5 490	5 139
317	359	385	377	51	31	- 134	- 155	- 72	- 26	14 603	12 737
143	132	133	142	31	22	- 135	- 117	- 65	- 54	10 477	9 190
491	325	484	203	62	35	- 48	- 43	- 25	+ 90	8 989	6 246
3 080	3 277	3 274	3 310	776	502	-1 156	-1 019	- 745	- 265	114 448	101 380
84	63	49	47	9	5	- 55	- 33	- 11	+ 31	2 960	2 438
1 626	1 294	1 299	1 061	599	348	- 925	- 882	- 665	- 199	61 833	51 677
766	643	614	493	109	61	- 61	- 85	- 133	+ 144	12 080	9 699
32	31	23	12	9	6	- 25	- 15	- 11	+ 34	1 088	863
2 510	2 031	1 985	1 613	726	420	-1 090	-1 061	- 510	+ 10	77 961	64 677
587	678	608	496	80	56	- 197	- 227	- 181	+ 207	21 602	17 801
425	454	274	273	28	20	- 69	- 87	+ 404	+ 281	8 248	6 429
413	450	315	292	29	43	- 114	- 100	+ 164	+ 203	8 614	7 396
1 425	1 582	1 197	1 061	137	119	- 380	- 414	+ 387	+ 691	38 644	31 626
137	140	77	87	49	70	- 36	- 44	- 26	- 53	2 605	2 007
34	39	22	22	5	2	- 4	- 2	+ 34	+ 47	487	423
37	34	21	21	7	5	- 6	- 3	+ 52	+ 51	629	578
61	58	24	30	6	6	- 7	- 5	+ 3	+ 14	767	737
69	60	35	36	30	21	- 21	- 12	- 10	- 2	1 647	1 391
338	331	179	197	97	104	- 74	- 66	+ 53	+ 57	6 130	5 136
90	75	43	45	12	9	- 23	- 19	+ 49	+ 41	1 786	1 513
442	286	146	126	200	89	- 66	- 77	+ 194	+ 198	9 303	7 690
36	35	26	23	5	1	- 13	- 20	+ 30	+ 32	1 543	1 278
588	396	215	194	217	99	- 102	- 116	+ 273	+ 271	12 632	10 481
59	57	34	32	4	1	- 2	- 16	+ 63	+ 34	1 334	972
69	65	37	29	11	11	- 3	- 1	+ 68	+ 41	1 512	1 142
44	27	32	18	14	7	- 6	- 3	+ 27	+ 25	1 143	746
528	391	291	211	261	181	- 35	- 30	+ 40	+ 86	8 771	6 849
21	18	23	28	4	6	- 3	- 7	+ 29	- 5	648	595
207	189	84	72	20	11	- 19	- 32	+ 135	+ 143	4 058	3 037
928	747	501	392	314	217	- 68	- 89	+ 362	+ 324	17 466	13 341
265	187	232	172	39	22	- 28	- 42	- 30	- 41	2 173	1 518
6	3	1	-	2	-	- 3	- 1	+ -	+ 8	118	113
51	28	49	33	2	1	- 17	- 11	+ 3	+ 14	1 464	1 143
177	170	96	90	21	25	- 26	- 21	+ 75	+ 89	2 785	2 325
120	106	41	59	79	59	- 13	- 16	- 12	- 31	1 440	1 095
27	34	21	14	2	1	- 32	- 14	+ 6	+ 26	531	391
9	6	10	6	4	4	- 8	- 4	+ 4	+ 2	294	162
53	49	43	30	11	8	- 3	- 4	+ 1	+ 14	701	610
708	583	493	404	160	120	- 130	- 113	+ 47	+ 81	9 506	7 357
23 755	21 127	15 952	14 547	7 365	4 583	-4 340	-4 340	+2 422	+4 459	475 246	401 331
7 976	6 597	3 845	3 525	3 221	1 902	764	782	+ 1 312	+ 1 820	120 806	106 935
8 123	7 434	5 491	4 811	2 219	1 509	1 048	1 216	+ 1 687	+ 2 197	129 467	101 128
7 656	7 096	6 616	6 211	1 925	1 172	2 528	2 330	- 577	+ 442	224 973	193 268
375	229	3 326	279	23	6	- 15	- 31	+ 56	+ 57	4 213	3 379

4.- AANTAL VREEMDELINGEN IN DE PROVINCIES, ARRONDISSEMENTEN EN GEWESTEN PER GESLACHT
(op 1 januari 1978 en 1979)

Arrondissementen, provincies en gewesten	Aantal vreemdelingen op 1 januari					
	1978			1979		
	Mannen	Vrouwen	Totaal	Mannen	Vrouwen	Totaal
Antwerpen	32 955	23 524	56 479	33 466	24 113	57 579
Mechelen	3 794	2 956	6 750	3 899	3 119	7 018
Turnhout	6 111	4 629	10 740	6 332	4 753	11 085
<i>Provincie Antwerpen</i>	42 860	31 109	73 969	43 697	31 985	75 682
Brussel-Hoofdstad	119 494	105 115	224 609	120 806	106 935	227 741
Halle-Vilvoorde	13 288	11 583	24 871	13 579	11 835	25 414
Leuven	6 812	5 011	11 823	6 575	4 984	11 559
Nijvel	13 449	11 225	24 674	13 801	11 594	25 395
<i>Provincie Brabant</i>	153 043	132 934	285 977	154 761	135 348	290 109
Aat	2 707	2 383	5 090	2 702	2 351	5 053
Charleroi	49 666	41 485	91 151	49 291	41 536	90 827
Bergen	25 174	24 469	49 643	24 897	24 181	49 078
Moeskroen	5 416	5 125	10 541	5 490	5 139	10 629
Zinnik	14 675	12 783	27 458	14 603	12 737	27 340
Thuin	10 542	9 244	19 786	10 477	9 190	19 667
Doornik	7 014	6 156	13 170	6 989	6 246	13 235
<i>Provincie Henegouwen</i>	115 194	101 645	216 839	114 449	101 380	215 829
Hoei	2 949	2 407	5 356	2 960	2 438	5 398
Luik	62 498	51 876	114 374	61 833	51 677	113 510
Verviers	11 947	9 555	21 502	12 080	9 699	21 779
Borgworm	1 077	829	1 906	1 088	863	1 951
<i>Provincie Luik</i>	78 471	64 667	143 138	77 961	64 677	142 638
Hasselt	21 783	17 594	39 377	21 602	17 801	39 403
Maaseik	8 024	6 148	14 172	8 428	6 429	14 857
Tongeren	8 450	7 193	15 643	8 614	7 396	16 010
<i>Provincie Limburg</i>	38 257	30 935	69 192	38 644	31 626	70 270
Aarlen	2 631	2 060	4 691	2 605	2 007	4 612
Bastogne	448	376	824	482	423	905
Marche-en-Famenne	577	527	1 104	629	578	1 207
Neufchâteau	764	723	1 487	767	737	1 504
Virton	1 657	1 393	3 050	1 647	1 391	3 038
<i>Provincie Luxemburg</i>	6 077	5 079	11 156	6 130	5 136	11 266
Dinant	1 737	1 472	3 209	1 786	1 513	3 299
Namen	9 109	7 492	16 601	9 303	7 690	16 993
Philippeville	1 513	1 246	2 759	1 543	1 278	2 821
<i>Provincie Namen</i>	12 359	10 210	22 569	12 632	10 481	23 113
Aalst	1 271	938	2 209	1 334	972	2 306
Dendermonde	1 444	1 101	2 545	1 512	1 142	2 654
Eeklo	1 116	721	1 837	1 143	746	1 889
Gent	8 731	6 763	15 494	8 771	6 849	15 620
Oudenaarde	619	600	1 219	648	595	1 243
Sint-Niklaas	3 923	2 894	6 817	4 058	3 037	7 095
<i>Provincie Oost-Vlaanderen</i>	17 104	13 017	30 121	17 466	13 341	30 807
Brugge	2 203	1 559	3 762	2 173	1 518	3 691
Diksmuide	118	105	223	118	113	231
Ieper	1 461	1 129	2 590	1 464	1 143	2 607
Kortrijk	2 710	2 236	4 946	2 785	2 325	5 110
Oostende	1 452	1 126	2 578	1 440	1 095	2 535
Roeselare	525	365	890	531	391	922
Tielt	290	160	450	294	162	456
Veurne	700	596	1 296	701	610	1 311
<i>Provincie West-Vlaanderen</i>	9 459	7 276	16 735	9 506	7 357	16 863
<i>Het Rijk</i>	472 824	396 872	869 696	475 246	401 331	876 577
Brussels gewest	119 494	105 115	224 609	120 806	106 935	227 741
Vlaams gewest	127 780	98 931	226 711	129 467	101 128	230 595
Waaals gewest	225 550	192 826	418 376	224 973	193 268	418 241
waarvan : Duits taalge- bied	4 157	3 322	7 479	4 213	3 379	7 592

5.- AANTAL VREEMDELINGEN VOOR 10 000 INWONERS PER ARRONDISSEMENT, PER PROVINCIE EN PER GEWEST
(op 1 januari van het beschouwde jaar)

Arrondissementen, provincies en gewesten	1978			1979		
	Mannen	Vrouwen	Totaal	Mannen	Vrouwen	Totaal
Antwerpen	355	254	609	362	260	622
Mechelen	130	102	232	134	107	241
Turnhout	174	132	306	179	135	314
<i>Provincie Antwerpen</i>	<i>273</i>	<i>198</i>	<i>471</i>	<i>278</i>	<i>204</i>	<i>482</i>
Brussel-Hoofdstad	1 161	1 022	2 183	1 189	1 053	2 242
Halle-Vilvoorde	262	229	491	266	231	497
Leuven	167	123	290	160	122	282
Nijvel	489	409	898	492	414	906
<i>Provincie Brabant</i>	<i>690</i>	<i>599</i>	<i>1 289</i>	<i>698</i>	<i>611</i>	<i>1 309</i>
Aat	347	305	652	347	301	648
Charleroi	1 103	922	2 025	1 104	930	2 034
Bergen	959	933	1 892	952	925	1 877
Moeskroen	742	702	1 444	755	706	1 461
Zinnik	877	763	1 640	871	760	1 631
Thuin	747	655	1 402	740	650	1 390
Doornik	481	422	903	481	429	910
<i>Provincie Henegouwen</i>	<i>874</i>	<i>771</i>	<i>1 645</i>	<i>871</i>	<i>772</i>	<i>1 643</i>
Hoel	335	274	609	336	277	613
Luik	1 012	840	1 852	1 006	841	1 847
Verviers	489	391	880	494	397	891
Borgworm	180	138	318	181	143	324
<i>Provincie Luik</i>	<i>777</i>	<i>641</i>	<i>1 418</i>	<i>774</i>	<i>642</i>	<i>1 416</i>
Hasselt	632	511	1 143	622	512	1 134
Maaseik	445	340	785	461	352	813
Tongeren	487	415	902	493	424	917
<i>Provincie Limburg</i>	<i>548</i>	<i>443</i>	<i>991</i>	<i>548</i>	<i>449</i>	<i>997</i>
Aarlen	540	423	963	536	413	949
Bastenaken	126	105	231	135	118	253
Marche-en-Famenne	142	130	272	153	141	294
Neufchâteau	148	140	288	148	143	291
Virton	375	315	690	373	315	688
<i>Provincie Luxemburg</i>	<i>275</i>	<i>230</i>	<i>505</i>	<i>277</i>	<i>232</i>	<i>509</i>
Dinant	198	168	366	202	172	374
Namen	356	292	648	362	299	661
Philippeville	267	220	487	271	224	495
<i>Provincie Namen</i>	<i>309</i>	<i>255</i>	<i>564</i>	<i>314</i>	<i>260</i>	<i>574</i>
Aalst	48	36	84	51	37	88
Dendermonde	81	62	143	84	64	148
Eeklo	140	91	231	143	94	237
Gent	180	139	319	181	141	322
Oudenaarde	55	53	108	57	53	110
Sint-Niklaas	190	140	330	195	146	341
<i>Provincie Oost-Vlaanderen</i>	<i>129</i>	<i>98</i>	<i>227</i>	<i>132</i>	<i>100</i>	<i>232</i>
Brugge	87	62	149	86	60	146
Diksmuide	25	22	47	25	24	49
Ieper	140	108	248	140	110	250
Kortrijk	100	83	183	103	85	188
Oostende	109	85	194	109	82	191
Roeselare	39	27	66	39	29	68
Tielt	34	19	53	35	19	54
Veurne	148	126	274	148	128	276
<i>Provincie West-Vlaanderen</i>	<i>88</i>	<i>68</i>	<i>156</i>	<i>89</i>	<i>68</i>	<i>157</i>
<i>Het Rijk</i>	<i>481</i>	<i>403</i>	<i>884</i>	<i>483</i>	<i>408</i>	<i>891</i>
Brussels gewest	1 161	1 022	2 183	1 189	1 053	2 242
Vlaams gewest	229	177	40	231	181	412
Waals gewest	700	598	1 298	698	599	1 297
waarvan : Duits taalgebied	643	514	1 157	653	523	1 176

6.- LOOP VAN DE BEVOLKING VAN VREEMDE NATIONALITEIT SINDS 1 JANUARI 1971

Jaren	Geboorten (werkelijke)		Sterfgevallen (werkelijke)		Natuurlijk accres (geboorten - sterfgevallen)	
	Absoluut aantal	per 10 000 inwoners	Absoluut aantal	per 10 000 inwoners	Absoluut aantal	per 10 000 inwoners
1971	16 229	16,80	3 849	3,98	12 380	12,82
1972	16 427	17,02	3 953	4,10	12 474	12,93
1973	16 701	17,23	3 907	4,03	12 794	13,20
1974	16 669	17,14	3 971	4,08	12 698	13,05
1975	16 491	16,90	3 803	3,90	12 688	13,00
1976	16 950	17,32	4 224	4,32	12 726	13,00
1977	17 410	17,74	4 033	4,11	13 377	13,63
1978	18 269	18,60	3 872	3,94	14 397	14,66
1979	18 480	18,79	4 259	4,33	14 221	14,46

6.- (vervolg)

Jaren	Binnen- en buiten- landse immigratie		Binnen- en buiten- landse emigratie		Migratiesaldo Immigratie-emigratie		Saldo in verband met veran- deringen van natio- naliteit	Totaal accres	
	Absoluut aantal	per 10 000 inwoners	Absoluut aantal	per 10 000 inwoners	Absoluut aantal	per 10 000 inwoners		Absoluut aantal	per 10 000 inwoners
1971	119 042	123,23	103 678	107,33	15 364	15,90	5 954	21 790	22,56
1972	116 939	121,17	91 675	94,99	25 264	26,18	5 383	32 355	33,53
1973	114 793	118,40	101 809	105,01	12 984	13,39	4 583	21 195	21,86
1974	118 897	122,24	100 799	103,63	18 098	18,61	5 783	25 013	25,72
1975	127 085	130,26	103 319	105,90	23 766	24,36	5 873	30 581	31,34
1976	127 604	130,36	105 399	107,68	22 205	22,69	4 941	29 990	30,64
1977	116 334	118,55	107 300	109,34	9 034	9,21	6 226	16 185	16,49
1978	106 140	108,05	95 931	97,66	10 209	10,39	6 511	18 095	18,42
1979	100 221	101,88	98 893	100,53	1 328	1,35	8 668	6 881	5,99

7.- AANTAL VREEMDELINGEN PER GEWEST SINDS 1 JANUARI 1971

Jaren	Brussels gewest		Vlaams gewest		Waals gewest (waarvan + Duits taalgebied)				Totale bevolking op 1 januari
	Absoluut aantal	per 100 vreemde- lingen	Absoluut aantal	per 100 vreemde- lingen	Absoluut aantal	per 100 vreemde- lingen	Absoluut aantal	per 100 vreemde- lingen	
1971	173 507	24,92	164 029	23,56	358 746	51,52	4 299	0,62	696 282
1972	183 616	25,20	175 149	24,04	369 872	50,76	4 687	0,64	728 637
1973	189 515	25,28	181 658	24,23	378 659	50,50	5 208	0,69	749 832
1974	196 282	25,33	190 366	24,57	388 197	50,10	5 712	0,74	774 845
1975	202 961	25,20	202 615	25,16	399 850	49,64	6 320	0,78	805 426
1976	212 634	25,45	215 321	25,78	407 461	48,77	6 950	0,83	835 416
1977	219 459	25,77	220 996	25,95	411 146	48,28	7 371	0,87	851 601
1978	224 609	25,83	226 711	26,07	418 376	48,10	7 479	0,86	869 696
1979	227 741	25,98	230 595	26,31	418 241	47,71	7 592	0,87	876 577

8.- VERGELIJKING VAN HET AANTAL GEBOORTEN VAN KINDEREN VAN VREEMDE NATIONALITEIT MET HET TOTAAL AANTAL GEBOORTEN - 1978

Provincies en gewesten	Aantal geboorten		% van het totaal der geboorten
	Totaal	van vreemde nationaliteit	
Antwerpen	19 322	2 021	10,46
Brabant	26 181	5 899	22,53
Henegouwen	15 862	4 040	25,47
Luik	11 269	2 508	22,26
Limburg	10 715	1 960	18,29
Luxemburg	2 782	215	7,73
Namen	5 165	393	7,61
Oost-Vlaanderen	16 903	1 017	6,02
West-Vlaanderen	13 784	427	3,10
<i>Het Rijk</i>	<i>121 983</i>	<i>18 480</i>	<i>15,15</i>
Brussels gewest	11 979	4 956	41,37
Vlaams gewest	71 654	5 998	8,37
Waals gewest waarvan	38 350	7 526	19,62
Duits taalgebied	713	103	14,45

9.- VERGELIJKING VAN HET AANTAL STERFGEVALLEN VAN VREEMDE NATIONALITEIT MET HET TOTAAL AANTAL STERFGEVALLEN - 1978

Provincies en gewesten	Aantal sterfgevallen		% van het totaal der sterfgevallen
	Totaal	van vreemde nationaliteit	
Antwerpen	16 937	400	2,36
Brabant	25 755	1 136	4,41
Henegouwen	17 686	1 220	6,90
Luik	13 826	817	5,91
Limburg	5 153	278	5,39
Luxemburg	2 775	74	2,67
Namen	5 342	101	1,89
Oost-Vlaanderen	15 992	119	0,74
West-Vlaanderen	11 594	114	0,98
<i>Het Rijk</i>	<i>115 080</i>	<i>4 259</i>	<i>3,70</i>
Brussels gewest	13 371	959	7,17
Vlaams gewest	59 048	1 007	1,71
Waals gewest waarvan	42 641	2 293	5,38
Duits taalgebied	783	42	5,50

10.- VERGELIJKING VAN HET NATUURLIJK ACCRES VAN DE VREEMDELINGEN MET HET TOTAAL NATUURLIJK ACCRES - 1978

Provincies en gewesten	Natuurlijk accres		% van het totaal natuurlijk accres
	Totaal	van vreemdelingen	
Antwerpen	+ 2 385	+ 1 621	67,97
Brabant	+ 426	+ 4 763	1 118,08
Henegouwen	- 1 824	+ 2 820	-
Luik	- 2 557	+ 1 691	-
Limburg	+ 5 362	+ 1 682	30,24
Luxemburg	+ 7	+ 141	2 014,29
Namen	- 177	+ 292	-
Oost-Vlaanderen	+ 911	+ 898	98,57
West-Vlaanderen	+ 2 190	+ 313	14,29
<i>Het Rijk</i>	<i>+ 6 923</i>	<i>+ 14 221</i>	<i>205,41</i>
Brussels gewest	- 1 392	+ 3 997	-
Vlaams gewest	+ 12 606	+ 4 991	39,59
Waals gewest waarvan	- 4 921	+ 5 233	-
Duits taalgebied	- 50	+ 61	-

11.- VREEMDELINGENMIGRATIESALDO - 1978

Provincies en gewesten	Vreemdelingenmigratiesaldo	% van de totale bevolking
Brabant	+ 1 394	0,06
Henegouwen	- 1 655	-
Luik	- 40	-
Limburg	+ 190	0,03
Luxemburg	+ 109	0,05
Namen	+ 470	0,12
Oost-Vlaanderen	- 55	-
West-Vlaanderen	+ 58	0,01
<i>Het Rijk</i>	<i>+ 1 328</i>	<i>0,01</i>
Brussels gewest	+ 681	0,07
Vlaams gewest	+ 1 157	0,02
Waals gewest waarvan	- 510	-
Duits taalgebied	+ 98	0,15

TABEL VAN DE VOORNAAMSTE BEVOLKINGSGEGEVENS SEDERT 1970

N.B. Naast de hieronder vermelde referenties, kan eveneens het Statistisch Jaarboek van België en het Regionaal Jaarboek worden geraadpleegd.

A. Statistieken met als bron de bevolkingsdiensten van de gemeenten

Voorwerp	1970 berek.	1970 getelde	1971	1972	1973	1974	1975	1976	1977	1978	1979
1. Totale bevolking en loop van de bevolking											
a) staat per gemeente(2)	71/2	(1)	72/2	73/2	74/2	75/2	76/2	77/2	78/2	79/2	
b) staat per arrondissement, provincie, gewest, kanton tot 1976 Samenvattende tabellen, percentages, enz.	71/3	72/3	72/3	73/4	(6-7/74 {74/4-2	75/4	76/4	77/4	78/4	79/1	
2. Vreemde bevolking en loop van deze bevolking (7)	71/3		73/3(6)	73/4	75/1	75/4	76/4	77/4	78/4	79/4	
3. Migraties	71/4		73/3	73/4	75/1	75/4	76/4	78/1	79/1	beschikbaar	
4. Bevolking naar burgerlijke staat	-	73/1	75/4	75/4							
5. Bevolking naar leeftijd	72/3	(73/1(3) {74/3	73/3(3)	(78/4 {74/3	75/4	77/1	(77/1 {77/4	78/1	79/1	79/4	
6. Gezinnen	-	73/1(4)									
7. Grote agglomeraties	71/3	72/3	72/3	73/4	74/4-2	75/4	76/4	77/4			
8. Oppervlakte en bevolkingsdichtheid per gemeente									78/4	79/1	

B. Statistieken met als bron de diensten van de burgerlijke stand van de gemeenten

Voorwerp	1970	1971	1972	1973	1974	1975	1976	1977	1978	1979
1. Geboorten	74/3	75/1	76/1	77/1	77/4	78/1	78/4			
2. Huwelijken en echtscheidingen	74/4-2	75/4	75/4	76/1	76/4	77/1	78/4	79/4		
3. Sterfgevallen	74/4-2	75/1	76/1	77/1	77/4	78/1	78/4			
4. Doodsoorzaken (=D.O.)	(2)									
a) lijst A (150 rubr.) 8e herz.	74/4-2	75/1	75/1	76/1	76/4	77/4	78/4			
b) lijst B (50 rubr.) 8e herz.	74/4-2	75/1	75/1	77/1	77/4	78/1	78/4			
c) lijst WGO 8e herz. gedetailleerde lijst gespec. brochure	D.O.nr 1	D.O.nr 2	D.O.nr 3	D.O.nr 4	D.O.nr 5	D.O.nr 6	D.O.nr 7			
C. Andere statistieken										
Schoolbevolking (t-1/t) (exclusief technisch en kunstonderwijs)	74/1	75/3	76/3	77/3	78/3	77/3				
Typologie			74/3	74/4-2	75/4	76/4	77/4			
Gemiddelde leeftijd, medianleeftijd en seniliteitscoëfficiënt	77/4	77/4	77/4	77/4	77/4	77/4	79/4			
Gemiddelde levensduur	(71/4 {75/4						79/4			
Bevolkingsprognoses	71/3					76/6	(8)			
Sterftetafels (1968-72) (1972-76)	(5)				(9)					

(1) Is alleen verschenen in het Belgisch Staatsblad van 2 september 1972.

(2) Tot in 1967 zijn deze statistieken gepubliceerd in een speciale brochure, welke terug verschijnt vanaf 1970.

(3) Definitieve cijfers voor het Rijk vindt men in nr 74/3; voor de arrondissementen, provincies en gewesten, zie Statistisch Tijdschrift 2/73 en 1/74.

(4) Voor de definitieve cijfers, zie Statistisch Tijdschrift 4/73.

(5) Statistische Studïën nr 35 of Statistisch Tijdschrift nr 3/75; voor de gewesten nr 9/75.

(6) De cijfers van de vreemde bevolking op 31 december 1971 zijn gepubliceerd in het Statistisch Jaarboek van België 1973 blz. 20 en 21 en in de algemene gegevens van de nrs 74/3; 74/4/2; 75/3 van de Bevolkingsstatistieken.

(7) De cijfers van de bevolking van Belgische nationaliteit (zie ook "algemene gegevens") en van de loop van de Belgische bevolking zijn sinds 1971 in de Statistische Jaarboeken gepubliceerd.

(8) Speciale studie "Bevolkingsvooruitzichten 1976-2000".

(9) Beschikbaar.

