

# BEVOLKINGS - STATISTIEKEN

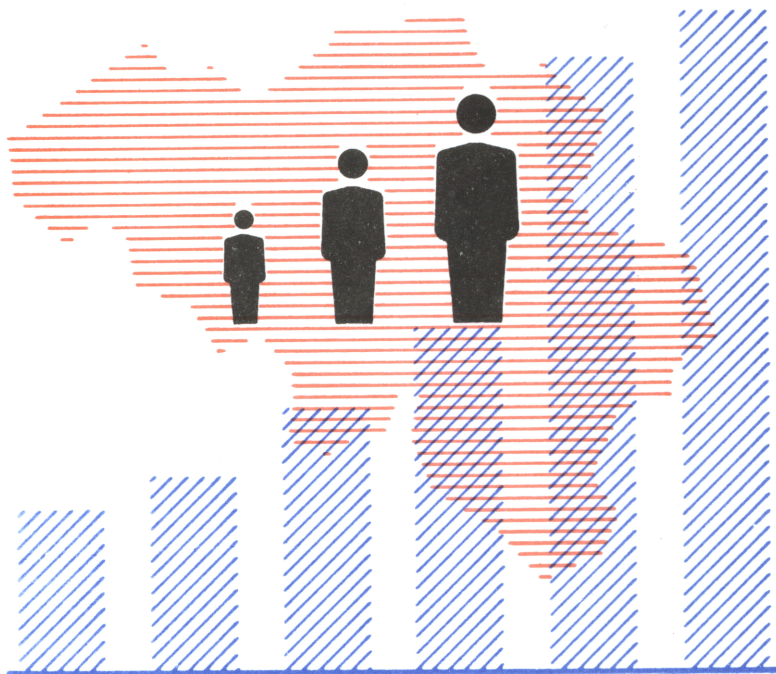

**1978**

Nr. 4

**NATIONAAL INSTITUUT VOOR DE STATISTIEK**

KONINKRIJK BELGIË

MINISTERIE VAN ECONOMISCHE ZAKEN



## E R R A T A

Gespecialiseerde brochure "DEMOGRAFISCHE STATISTEKEN" 1978 nr 4

De hoofdingen van de tabellen A. en B. van blz. 281 dienen als volgt gewijzigd te worden :

2e en 3e kolom	Brussels gewest	i.p.v. Vlaams gewest
4e en 5e kolom	Vlaams gewest	i.p.v. Waals gewest
6e, 7e, 8e en 9e kol.	Waals gewest (waarvan → Duits taalgebied)	i.p.v. Brussels gewest



# BEVOLKINGS - STATISTIEKEN

**1978**

Nr. 4

Abonnement : België : 170 F per jaar  
Buitenland : 200 F per jaar

Dit nummer : België : 55 F  
Buitenland : 70 F

Dit tijdschrift is verkrijgbaar bij het **NATIONAAL INSTITUUT VOOR DE STATISTIEK**  
Leuvenseweg 44 - 1000 Brussel  
Rekening n° 000-2005886-23



## TOELICHTINGEN

### Geboorten

De statistiek van de geboorten wordt uitgewerkt aan de hand van de individuele telformulieren die worden opgesteld bij de geboorteaangifte op het bureau van de burgerlijke stand van de gemeente waar de bevalling plaats vindt (feitelijke gemeente). Daar op de individuele telformulieren de gemeente van gewoon verblijf van de moeder vermeld wordt is het mogelijk de geboorte naar deze laatste gemeente (werkelijke gemeente) te rangschikken en aldus het aantal werkelijke geboorten van iedere gemeente te bepalen.

Het totaal aantal werkelijke geboorten van alle gemeenten van het Rijk verschilt van het aantal feitelijke geboorten. De statistiek van de werkelijke geboorten - de enige die gepubliceerd wordt - omvat immers de in het buitenland geboren kinderen wanneer de moeder haar gewone verblijfplaats in België heeft, echter niet de in België geboren kinderen uit een moeder met gewone verblijfplaats in het buitenland.

Het aantal werkelijke geboorten berekend uit de individuele telformulieren verschilt eveneens van het aantal werkelijke geboorten berekend op basis van de bevolkingsregisters (zie de toelichtingen over de loop van de bevolking).

Tabel 1.- Het kind is wettig geboren wanneer het verwekt werd of geboren is tijdens het huwelijk van de vader en de moeder.

Tabel 2.- De levend geboren maar levenloos aangegeven kinderen zijn kinderen die levend geboren werden doch die gestorven waren vóór zij bij de beambte van de burgerlijke stand werden aangegeven. Om een geboorte aan te geven beschikt men over drie dagen, de zaterdag en de zon- en feestdagen niet inbegrepen.

Doodgeboren kinderen zijn kinderen die, na de 180e dag van de zwangerschap, levenloos ter wereld komen. Zij werden in deze tabel opgenomen volgens de statistiek van de sterfgevallen en niet volgens die van de geboorten.

### Tabellen

6 en 7.- In tabel 6 is een bevalling van meerlingen als eenheid geteld; in tabel 7 daarentegen is elk kind afzonderlijk geteld.

Tabel 12.- De mediaanleeftijd is de middelste leeftijd, zodat 50 % van de beschouwde gevallen boven en 50 % ervan beneden deze leeftijd liggen. De mediaanleeftijd wordt minder beïnvloed dan de gemiddelde leeftijd door de extreme leeftijden; de berekening ervan is ook veel gemakkelijker. De basisgegevens werden verstrekt door tabel 8; er werd rekening gehouden met de leeftijd en tevens met het geboortejaar.

Tabel 13.- Voor een grondiger analyse zou de verhouding moeten bepaald worden tussen het aantal wettige geboorten en het aantal gehuwde vrouwen. Dit laatste aantal is echter alleen bekend voor het jaar 1961 (volkstelling) en niet voor de daarop volgende jaren.

Tabel 14.- Het vruchtbaarheidscijfer per leeftijd is gelijk aan de procentuele verhouding van het aantal geboorten uit moeders van een bepaalde leeftijd t.o.v. het gemiddeld aantal vrouwen in die leeftijd bij het begin en het einde van het beschouwde jaar.

Tabel 15.- Voor de vervangingsfactor van LOTKA per provincie (vroegere indeling), zie Statistisch Tijdschrift nr 5 van mei 1966.

Tabel 16.- Kinderen van tweelingen, drielingen, enz. zijn in dit verband niet van gelijke rang maar worden beschouwd in de volgorde van inschrijving.

## Tabellen 19

en volgende - Onder duur van het huidige huwelijk verstaat men de exacte huwelijksduur en niet het verschil tussen het geboortejaar en het jaartal van het huwelijk.

Voor de vruchtbaarheid der vrouwen naar leeftijd en huwelijksduur of volgens leeftijd en geboortearang, evenals voor de vruchtbaarheid van de echtparen, zie Statistisch Tijdschrift nr 10 van oktober 1967.

Tabel 21 - De cijfers in de totaalkolom verschillen licht van die uit tabel 20 omdat het aantal "onbekend" niet hetzelfde is in de twee tabellen.

Tabel 29 - Maandelijks variaties in de geboorten : zie Statistisch Tijdschrift nr 10 van oktober 1967.

Tabel 31 - In deze tabel gaat het eveneens over werkelijke geboorten; de geboorten zijn dus toegewezen aan de gemeenten, arrondissementen, provincies van gewoon verblijf.

### Sterfgevallen

De statistiek van de sterfte wordt uitgewerkt aan de hand van de individuele telformulieren die worden opgesteld bij de aangifte van het overlijden op het bureau van de burgerlijke stand van de gemeente waar het overlijden plaats vond - (feitelijke gemeente) - Doordat op de individuele telformulieren de gemeente van gewoon verblijf van de overledene vermeld wordt, is het mogelijk de sterfgevallen naar de gemeente van gewoon verblijf (werkelijke gemeente) te rangschikken en aldus het aantal werkelijke sterfgevallen van iedere gemeente te bepalen. Bij deze berekening worden de in het buitenland overleden inwoners van elke Belgische gemeente toegevoegd en worden in België gestorven maar in het buitenland wonende personen in mindering gebracht.

Hierdoor ontstaat een verschil tussen het aantal werkelijke en het aantal feitelijke sterfgevallen. Het aantal werkelijke sterfgevallen berekend uit de individuele telformulieren verschilt eveneens van het aantal werkelijke sterfgevallen berekend op basis van de bevolkingsregisters (zie de toelichtingen over de loop van de bevolking).

Tabel 11 - Het kind geboren in een bepaald jaar en gestorven voor het één jaar oud is kan ofwel gestorven zijn in het jaar van zijn geboorte ofwel in het daaropvolgend jaar. Het is dus niet helemaal korrekt de verhouding te berekenen tussen het aantal gestorven kinderen van minder dan één jaar, van een bepaald jaar en het aantal geboorten tijdens hetzelfde jaar (brutocijfers). Daarom werden verbeterde cijfers en quotiënten berekend. Voor toelichtingen in dit verband, zie Statistisch Tijdschrift nr 7-8 van juli-augustus 1966 of nr 11 van november 1967.

Tabel 13 - De leeftijd van de kinderep die minder dan een maand geleefd hebben wordt berekend in uren en herleid tot dagen van 24 uur. Die berekening is slechts mogelijk wanneer op het telformulier het uur van geboorte en het uur van overlijden is vermeld. Indien zulks niet het geval is wordt het aantal geleefde dagen geraamd door het verschil te maken tussen de geboorte- en overlijdensdatum.

### Huwelijken

De statistiek van de huwelijken omvat al de huwelijken voltrokken voor de beampten van de burgerlijke stand van de Belgische gemeenten. Zijn dus niet inbegrepen : de huwelijken die in het buitenland, in de consultaten of in het buitenland gelegde Belgische korpsen en die welke op het Belgische grondgebied door beampten van de burgerlijke stand met extraterritorialiteitsstatuut, werden voltrokken.

Tabellen - De indeling van de huwelijken in tabel 1 is, volgens bovenstaande bepaling, een statistiek van de 1,2 en 3 feitelijke huwelijken; dezelfde huwelijken worden in tabel 2 en 3 ingedeeld naar verblijfplaats van de echtgenoten vóór het huwelijk.

Tabel 9 - De leeftijd van de man stemt overeen met het midden van de volgende leeftijdsklassen : 18 tot 19 jaar, 20 jaar, 21 tot 24 jaar, 25 tot 29 jaar, 30 tot 34 jaar, 35 tot 39 jaar, 40 tot 44 jaar, 45 tot 49 jaar, 50 tot 59 jaar, 60 tot 69 jaar, 70 tot 79 jaar.

Tabel 10 - De leeftijd van de vrouw stemt overeen met het midden van de volgende leeftijdsklassen : 15 tot 19 jaar, 20 jaar, 21 tot 24 jaar, enz...



### Loop van de bevolking

De gegevens over de loop van de bevolking over een jaar worden opgesteld door de betrokken gemeentediensten op grond van de opnemingen in en de afvoeringen van de bevolkings- en vreemdelingenregisters van elke gemeente.

Zij hebben betrekking op de bevolking van gewoon verblijf van de gemeente (werkelijke bevolking).

Komen nochtans niet in aanmerking voor het berekenen van de bevolking, enerzijds de buitenlandse diplomaten, de buitenlandse personeelsleden van bepaalde internationale organisaties zoals de Europese Economische Gemeenschap, Euratom, E.G.K.S. en de buitenlandse gezinsleden van voornoemde personen en anderzijds de vreemde militairen van de in België gevestigde bases. Worden echter meegeteld : de leden van de gezinnen van de hierboven vermelde militairen en het burgerlijk personeel van die bases.

De Belgische diplomaten, leerkrachten en technici met een opdracht in het buitenland, de Belgische militairen in Duitsland en alle bijhorende gezinnen worden daarentegen wel opgenomen, althans voor zover zij nog ingeschreven zijn in hun laatste woongemeente in België.

De cijfers van de werkelijke geboorten en sterfgevallen die aangewend worden bij de berekening van de loop van de bevolking wijken ieder jaar in geringe mate af van de overeenstemmende cijfers bekomen uit de individuele akten van de burgerlijke stand, hoofdzakelijk omdat geboorten en overlijdens van levendgeboren maar levenloos aangegeven kinderen in de bevolkingsregisters buiten beschouwing blijven.

Tabel 1.- Principieel zou er geen verschil mogen bestaan tussen de binnenlandse immigratie en emigratie. Ieder jaar stelt men een fictief immigratie-overschot vast dat voortvloeit uit het feit dat een bepaald aantal inwoners hun gemeente verlaten zonder het gemeentebestuur te verwittigen. Hierdoor blijven zij in de gemeentelijke bevolkingsregisters ingeschreven en behoren verder tot de werkelijke bevolking van deze gemeenten.

De hieruit resulterende fout kan slechts na een algemene telling worden verbeterd.

### Loop van de bevolking van vreemde nationaliteit

De gegevens over de loop van de bevolking van vreemde nationaliteit over een jaar worden opgesteld door de betrokken gemeentediensten op grond van de opnemingen in en de afvoeringen van de bevolkings- en vreemdelingenregisters van elke gemeente.

Zij hebben betrekking op de vreemdelingen die hun gewoon verblijf in de gemeente hebben (werkelijke bevolking).

Komen nochtans niet in aanmerking voor het berekenen van die bevolking, enerzijds de buitenlandse diplomaten, de buitenlandse personeelsleden van bepaalde internationale organisaties, zoals de Europese Economische Gemeenschap, Euratom, E.G.K.S. en de buitenlandse gezinsleden van voornoemde personen en anderzijds de vreemde militairen van de in België gevestigde bases. Worden echter meegeteld : de leden van de gezinnen van de hierboven vermelde militairen en het burgerlijk personeel van die bases.

De cijfers van de werkelijke geboorten en sterfgevallen die aangewend worden bij de berekening van de loop van de bevolking van vreemde nationaliteit wijken ieder jaar in geringe mate af van de overeenstemmende cijfers bekomen uit de individuele akten van de burgerlijke stand, hoofdzakelijk omdat de geboorten en overlijdens van levendgeboren maar levenloos aangegeven kinderen in de bevolkingsregisters buiten beschouwing blijven.



<u>Verklarende noten</u>	1		
<u>Algemene gegevens</u>	9		
1. Bevolking van de gemeenten op 1 januari 1978, oppervlakte grondgebied en bevolkingsdichtheid	10	9. Procentuele indeling, per provincie en gewest, van de levendgeborenen naar de leeftijd van de moeder	49
2. Bevolking in de arrondissementen, provincies en gewesten - (Grenzen na de fusies)	23	10. Procentuele indeling, per provincie en gewest, van de wettige levendgeborenen naar de leeftijd van de vader	49
3. Bevolking, Belgen en Vreemdelingen per arrondissement provincie en gewest op 1 januari 1977 (na samenvoeging)	24	11. Wettige geboorten, per provincie en gewest, naar de leeftijd van de vader en de moeder	50
4. Bevolking, Belgen en Vreemdelingen per arrondissement provincie en gewest op 1 januari 1978	25	12. Mediaanleeftijd van de ouders van de wettige pasgeborenen, per provincie en gewest	55
5. Proportionele belangrijkheid van het natuurlijk accres, migratiesaldo en totaal accres in 1975, 1976 en 1977 (per 1 000 inwoners op 1 januari)	26	13. Algemene vruchtbaarheidscijfers per provincie en gewest	55
6. Bevolkingsdichtheid per arrondissement, provincie en gewest	27	14. Vruchtbaarheidscijfers naar de leeftijd (jaren 1969 tot 1976)	56
7. Aantal gemeenten naar hun bevolking, totaal aantal inwoners per gemeentegroep, per provincie en voor het Rijk op 1 januari 1978	28	15. Reproductiecijfers (1939, 1947, 1961 tot 1976)	57
8. Aantal gemeenten naar hun bevolking, totaal aantal inwoners per gemeentegroep per gewest en voor het Rijk op 1 januari 1978	29	16. Wettige geboorten naar hun rang in het huidige huwelijk van de ouders	57
9. Gemiddeld aantal, gemiddelde oppervlakte, bevolking en dichtheid van de gemeenten per gewest voor en na de samenvoegingen	29	17. Wettige geboorten naar hun rang, rekening houdend met de vorige nog levende kinderen uit het huidige huwelijk van de ouders, per provincie en gewest	
10. Procentuele indeling van de bevolking naar leeftijd	30	A.- Absolute cijfers	58
		B.- Percentages	58
<u>Geboorten in 1976</u>	31	18. Wettige geboorten naar hun rang, rekening houdend met de vorige (al dan niet overleden) levend geboren kinderen uit het huidige huwelijk van de ouders, per provincie en gewest	
1. Geboorten, per provincie, naar geslacht en wettigheid (jaren 1971 tot 1976)	32	A.- Absolute cijfers	59
2. Geboorten, per provincie, naar wettigheid en levensvatbaarheid van de pasgeborenen (jaren 1971 tot 1976)		B.- Percentages	59
A.- Absolute cijfers	33	19. Wettige geboorten naar de duur van het huidige huwelijk van de ouders, per provincie en gewest	
B.- Percentages	34	A.- Absolute cijfers	60
3. Geboorten, per provincie, naar geslacht en levensvatbaarheid der pasgeborenen (jaren 1971 tot 1976)		B.- Percentages	60
A.- Absolute cijfers	35	20. Wettige geboorten naar de leeftijd van de moeder en de duur van het huwelijk, per 1 000 vrouwen van de beschouwde leeftijdsgroep	
B.- Verhoudingscijfers per 1 000 inwoners	36	Vergelijking 1966-1976	61
C.- Absolute cijfers (gewesten)	37	21. Wettige geboorten per leeftijdsgroep naar de rang van de geboorte per 1 000 vrouwen van de aangegeven leeftijdsgroep	
D.- Verhoudingscijfers per 1 000 inwoners (gewesten)	38	Vergelijking 1966-1976	61
4. Masculiniteitsgraad van de geboorten per provincie en gewest (in ‰)	39	22. Wettige geboorten naar de leeftijd en het geboortjaar van de moeder en naar de duur van het huidige huwelijk	
5. Verhoudingscijfers, per provincie en gewest, over de levensvatbaarheid van de pasgeborenen	39	A.- Het Rijk	62
6. Bevallingen van meerlingen per provincie en gewest (inclusief de doodgeboren kinderen)	40	B.- Brussels gewest	66
7. Kinderen uit tweelinggeboorten per provincie en gewest	40	C.- Vlaams gewest	70
8. Geboorten naar de leeftijd en het geboortjaar van de ouders		D.- Waals gewest	74
A.- Het Rijk	41	23. Wettige geboorten naar hun rang in het huidige huwelijk en naar de leeftijd van de moeder	
B.- Brussels gewest	43	A.- Het Rijk	78
C.- Vlaams gewest	45	B.- Brussels gewest	80
D.- Waals gewest	47	C.- Vlaams gewest	82
		D.- Waals gewest	84

24. Wettige geboorten naar hun rang in het huidige huwelijk en de duur van dit laatste		9. Overledenen per maand, arrondissement, provincie en gewest	159
A.- Het Rijk	86	10. Overledenen in de leeftijdsgroepen van minder dan 20 jaar en van 60 jaar en meer, per provincie en gewest	162
B.- Brussels gewest	89	11. De zuigelingensterfte (sterfte van kinderen jonger dan één jaar) van 1965 tot 1976	162
C.- Vlaams gewest	92	12. Zuigelingensterfte van Belgen en vreemdelingen van 1965 tot 1976	163
D.- Waals gewest	95	13. Overleden kinderen naar geslacht en naar leeftijd bij het overlijden, van 1961 tot 1976	164
25. Wettige geboorten naar het geslacht en hun rang in het huidige huwelijk en volgens het geslacht van het voorgaande levend geboren kind	98	14. Overleden kinderen naar leeftijd bij het overlijden per arrondissement, provincie en gewest	
26. Wettige geboorten naar hun rang in het huidige huwelijk en het tijdsverloop na de voorgaande geboorte		A.- Mannelijk geslacht	165
A.- Het Rijk	99	B.- Vrouwelijk geslacht	168
B.- Brussels gewest	100	15. Overledenen minder dan 1 jaar, per maand, geslacht, arrondissement, provincie en gewest	171
C.- Vlaams gewest	101	16. Overleden kinderen van het mannelijk geslacht, per provincie, gewest en maand	174
D.- Waals gewest	102	17. Overleden kinderen van het mannelijk geslacht, per maand, van 1968 tot 1976	174
27. Wettige geboorten naar de leeftijd van de moeder, hun rang en het huidige huwelijk en de sociale stand van de ouders		18. Overleden kinderen van het vrouwelijk geslacht, per provincie, gewest en maand	175
A.- Het Rijk	103	19. Overleden kinderen van het vrouwelijk geslacht, per maand, van 1968 tot 1976	175
B.- Brussels gewest	104	20. Procentuele indeling van de zuigelingensterfte naar geslacht en leeftijd, van 1963 tot 1976	176
C.- Vlaams gewest	105	21. Zuigelingensterfte per geslacht en per leeftijdsgroep, van 1963 tot 1976	177
D.- Waals gewest	106	22. Zuigelingensterfte naar geslacht en wettigheid, van 1963 tot 1976	178
28. Wettige geboorten naar hun rang in het huidige huwelijk en naar het beroep van de vader		23. Zuigelingensterfte naar geslacht, in de verschillende provincies en gewesten, in 1975 tot 1976	178
A.- Het Rijk	107	24. Zuigelingensterftecijfers naar geslacht, per arrondissement, provincie en gewest	179
B.- Brussels gewest	108	25. Zuigelingensterfte in de verschillende provincies en gewesten (1971 en 1976)	179
C.- Vlaams gewest	109	26. Neonatale sterfte van 1960 tot 1976 (kinderen die minder dan 28 dagen geleefd hebben)	180
D.- Waals gewest	110	27. Neonatale sterfte per provincie en gewest in 1975 en 1976	180
29. Geboorten, per provincie en gewest, naar de maand van de bevalling	111	28. Neonatale sterftecijfers per provincie en gewest in 1975 en 1976 (brutocijfers voor 1 000 geboorten)	180
30. Geboorten per provincie en gewest, naar de plaats van de bevalling	111	29. Perinatale sterfte van 1960 tot 1976 (doodgeboren en tijdens de eerste zeven dagen overleden kinderen)	181
31. Geboorten naar de huidige nationaliteit van de ouders, per arrondissement, provincie en gewest	112	30. Perinatale sterfte per provincie en gewest	181
32. Bevallingen van twee-, drie- en vierlingen naar de leeftijd van de moeder, het geslacht van de kinderen en hun levensvatbaarheid	114	31. Perinatale sterftecijfers per provincie en gewest (verhouding per duizend)	182
<b>Sterfte in 1976</b>	115	32. Perinatale sterfte naar geslacht van 1960 tot 1976	
1. Algemene ontwikkeling van de sterfte sedert 1931	116	Absoluut aantal	183
2. Algemene evolutie van de sterfte per provincie sedert 1946 en per gewest sedert 1964		33. Perinatale sterfte naar geslacht van 1960 tot 1976	
A.- Absoluut aantal	117	Verhouding tot 1 000 geboorten, doodgeboren inbegrepen	184
B.- Verhouding tot 1 000 inwoners	118	34. Vreemdelingen in België gevestigd, overleden in 1976, naar geslacht, geboortejaar, leeftijd en burgerlijke staat	185
3. Sterfte naar geslacht en leeftijdsgroep, in absolute cijfers, van 1965 tot 1976	119		
4. Procentuele indeling van het aantal overledenen naar geslacht en leeftijdsgroep, van 1965 tot 1976	120		
5. Sterftecijfer naar geslacht en leeftijdsgroep, van 1965 tot 1976	121		
6. Overledenen naar geslacht, geboortejaar, leeftijd en burgerlijke staat			
A.- Het Rijk	122		
B.- Brussels gewest	130		
C.- Vlaams gewest	138		
D.- Waals gewest	146		
7. Overledenen naar geslacht en leeftijdsgroep in de verschillende arrondissementen, provincies en gewesten			
A.- Mannelijk geslacht	154		
B.- Vrouwelijk geslacht	156		
8. Belgen en vreemdelingen overleden in 1975 en 1976 per arrondissement, provincie en gewest	158		

35. Overledenen naar doodsoorzaak, geslacht en leeftijdsgroep - Lijst B (in 50 rubrieken)	193	26. Procentuele indeling van de echtscheidingen naar de leeftijd van de gescheidenen (perioden 1920 tot 1970, jaren 1971 tot 1976)	260
36. Overledenen naar doodsoorzaak, naar geslacht en leeftijdsgroep - Lijst A (in 150 rubrieken)	198	27. Mediaanleeftijd van de gescheidenen (jaren 1966 tot 1976)	261
<u>Huwelijken en echtscheidingen in 1976</u>	225	28. Mediaanduur van de ontbonden huwelijken (jaren 1966 tot 1976)	261
1. Huwelijken per arrondissement, provincie en gewest (jaren 1973 tot 1976)	226	29. Echtscheidingen naar de leeftijd en de burgerlijke staat vóór het laatste ontbonden huwelijk van de gescheidenen	261
2. Huwelijken naar de gewone verblijfplaats van de echtgenoten	227	30. Echtscheidingen naar de duur van het ontbonden huwelijk (perioden 1940 tot 1970, jaren 1971 tot 1976)	262
3. Huwelijken naar de gewesten waar de echtgenoten woonden vóór het huwelijk	227	31. Procentuele indeling van de echtscheidingen naar de duur van het ontbonden huwelijk (perioden 1940 tot 1970, jaren 1971 tot 1976)	262
4. Huwelijken naar de vorige burgerlijke staat van de echtgenoten (jaren 1967 tot 1976)	228	32. Echtscheidingen per provincie en gewest naar de leeftijd van de gescheidenen	263
5. Huwelijken naar de leeftijd van de echtgenoten (jaren 1967 tot 1976)	229	33. Echtscheidingen naar de leeftijd van de gescheiden vrouw en de duur van het ontbonden huwelijk	267
6. Huwelijken naar de leeftijd van de echtgenoten en hun vorige burgerlijke staat (jaren 1967 tot 1976)	230	34. Echtscheidingen naar de leeftijd van de gescheiden man en de duur van het ontbonden huwelijk	268
7. Gemiddelde leeftijd en mediaanleeftijd van de echtgenoten (jaren 1967 tot 1976)	231	35. Echtscheidingen naar geboortjaar, leeftijd en geslacht van de gescheidenen	269
8. Gemiddelde leeftijd van de echtgenoten naar hun vorige burgerlijke staat (jaren 1974 tot 1976)	231	36. Echtscheidingen naar het beroep en de sociale stand van de gescheidenen	270
9. Gemiddelde leeftijd van de vrouw ten opzichte van de leeftijd van de man (jaren 1974 tot 1976)	231	37. Echtscheidingen naar de eisende partij en het aantal minderjarige kinderen ten laste	272
10. Gemiddelde leeftijd van de man ten opzichte van de leeftijd van de vrouw (jaren 1974 tot 1976)	231	38. Echtscheidingen naar de eisende partij en naargelang een vonnis van scheiding van tafel en bed er al dan niet aan voorafgegaan is	272
11. Huwelijken naar de gemiddelde leeftijd en de vorige burgerlijke staat van de echtgenoten	231	39. Algemene evolutie van de echtscheidingen en de scheidingen van tafel en bed (jaren 1956 tot 1976)	272
12. Huwelijken naar de respectieve leeftijd van de echtgenoten en hun vorige burgerlijke staat (algemeen overzicht en gedetailleerde tabellen)	232	<u>Loop van de bevolking in 1977</u>	273
13. Huwelijken naar geboortjaar, leeftijd en vorige burgerlijke staat van de echtgenoten	240	1. Loop van de bevolking	275
14. Huwelijken naar de respectieve leeftijd van de echtgenoten, per provincie en gewest	244	2. Loop van de bevolking sedert 1971	275
15. Huwelijken per maand, provincie en gewest	250	3. Geraamde bevolking op 30 juni van de jaren 1971 tot 1977	275
16. Huwelijken per maand (jaren 1967 tot 1976)	250	4. Loop van de bevolking in de arrondissementen, provincies en gewesten	276
17. Huwelijken van Belgen en vreemdelingen (jaren 1967 tot 1976)	251	5. Loop van de bevolking naar geslacht, per arrondissement, provincie en gewest	278
18. Nationaliteit van de vreemde mannen die een Belgische vrouw gehuwd hebben (jaren 1972 tot 1976)	251	6. Proportionele belangrijkheid per 1 000 inwoners van de natuurlijke loop van de bevolking en van de migratiebeweging	280
19. Nationaliteit van de vreemde vrouwen die een Belgische man gehuwd hebben (jaren 1972 tot 1976)	251	7. Bevolking van de gewesten sedert 1962	281
20. Huwelijken naar de respectieve nationaliteit van de echtgenoten	252	8. Loop van de bevolking van het Rijk sedert 1961	282
21. Huwelijken naar nationaliteit, leeftijd en vorige burgerlijke staat van de echtgenoten	254	<u>Loop van de bevolking van vreemde nationaliteit in 1977</u>	283
22. Huwelijken naar het beroep en de sociale stand van de echtgenoten	256	1. Loop van de bevolking van vreemde nationaliteit	285
23. Verhoudingsgewijze indeling van de huwelijken naar het beroep van de echtgenoten	258	2. Loop van de bevolking van vreemde nationaliteit per arrondissement, per provincie en per gewest	286
24. Echtscheidingen per arrondissement, provincie en gewest (jaren 1973 en 1976)	259	3. Loop van de bevolking van vreemde nationaliteit naar geslacht, per arrondissement, provincie en gewest	288
25. Echtscheidingen naar de leeftijd van de gescheidenen (perioden 1920 tot 1970, jaren 1971 tot 1976)	260	4. Aantal vreemdelingen in de provincies, arrondissementen en gewesten	290

5. Aantal vreemdelingen voor 10 000 inwoners per arrondissement, provincie en gewest (1977 tot 1978)	291	9. Vergelijking van het aantal sterfgevallen van vreemde nationaliteit met het totaal aantal sterfgevallen - Per provincie en gewest	293
6. Loop van de bevolking van vreemde nationaliteit sinds 1 januari 1971	292	10. Vergelijking van het natuurlijk accres van de vreemdelingen met het totaal natuurlijk accres - Per provincie en gewest	293
7. Aantal vreemdelingen per gewest sinds 1 januari 1971	292	11. Vreemdelingenmigratiesaldo - Per provincie en gewest	293
8. Vergelijking van het aantal geboorten van kinderen van vreemde nationaliteit met het totaal aantal geboorten - Per provincie en gewest	293		

Tabel van de voornaamste bevolkingsgegevens sedert 1970

295

Auteursrecht voorbehouden

Het reproduceren van de inhoud van deze publicatie is niet toegestaan, noch geheel, noch gedeeltelijk, noch in de oorspronkelijke, noch in de bewerkte vorm, tenzij met schriftelijke machtiging vanwege het Nationaal Instituut voor de Statistiek.

Het gebruiken van de inhoud van deze publicatie als toelichting of bewijsvoering in een artikel, een boekbespreking of een boek is toegestaan, mits de bron duidelijk en nauwkeurig wordt vermeld.

## Algemene gegevens

## 1.- BEVOLKING VAN DE GEMEENTEN OP 1 JANUARI 1978, OPPERVLAKTE GRONDGEBIED EN BEVOLKINGSDICHTHEID

CODE	GEMEENTEN	BEVOLKING	OPPERVLAKTE ha a ca	DICHTHEID inw./km <sup>2</sup>
11001	AARTSELAAR	11026	1092 12 75	1009,59
11002	ANTWERPEN	201806	13969 66 19	1444,60
11003	BERCHEM	47227	579 81 23	8145,22
11004	BOECHOUT	10359	2068 73 49	500,74
11005	BOM	15238	736 77 54	2068,20
11006	BOERGERHOUT	45624	391 30 03	11659,59
11007	BORSBEEK	7831	392 16 34	1996,87
11008	BRASSCHAAT	30981	3848 62 38	804,99
11009	BRECHT	15566	9085 57 69	171,33
11012	DEURNE	80021	1309 45 62	6111,01
11013	EDEGEM	22895	865 12 67	2646,43
11014	EKEREN	30056	1699 34 42	1768,68
11016	ESSEN	11943	4748 08 22	251,53
11018	HEMIKSEM	10447	543 88 02	1920,83
11019	HOBOKEN	34158	1067 94 89	3198,47
11021	HOVE	6722	598 71 98	1122,73
11022	KALMTHOUT	14558	5944 56 94	244,90
11023	KAPellen	14172	2937 24 89	482,49
11024	KONTICH	17761	2366 44 64	750,53
11025	LINT	5280	557 56 03	946,98
11028	MERKSEM	41041	828 18 40	4955,54
11029	MORTSEL	27270	778 65 39	3502,20
11030	NIEL	8676	526 94 99	1646,46
11035	RANST	13615	4366 93 94	311,77
11037	RUMST	13226	1974 09 51	669,98
11038	SHELLE	7004	780 31 86	897,58
11039	SCHILDE	15967	3591 19 09	444,62
11040	SCHOTEN	31301	2955 86 26	1058,95
11044	STABROEK	12581	2228 36 06	564,59
11049	WESTMALLE	10038	5155 75 89	194,69
11050	WIJNEGEM	8330	785 20 64	1060,87
11051	WILRIJK	43488	1360 45 07	3196,59
11052	WONHELGEM	10006	1300 01 24	769,68
11053	WUUSTWEZEL	12020	8943 94 11	134,39
11054	ZANDHOVEN	8859	4003 52 26	221,28
11055	ZOERSEL	13443	3912 77 32	343,57
11056	ZWIJNDRECHT	16641	1781 62 69	934,03
11		927177	100077 00 68	926,00
12002	BERLAAR	9455	2459 02 67	384,50
12005	BONHEIDEN	12118	2940 34 37	412,13
12007	BOERNEM	17423	4575 07 26	380,82
12009	DUFFEL	14403	2271 68 90	634,02
12014	HEIST-OP-DEN-BERG	34227	8638 27 25	396,23
12021	LIER	31521	4970 69 88	634,14
12025	MECHELEN	78462	6538 21 97	1200,05
12026	NIJLEN	18338	3915 10 64	468,39
12029	PUTTE	13857	3495 69 07	396,40
12030	PUURS	14814	3339 92 38	443,54
12034	SINT-AMANDS	7035	1556 90 76	451,86
12035	SINT-KATELIJNE-WAVER	17171	3609 52 47	475,71
12040	WILLEBROEK	22635	2739 19 64	826,34
12		291459	51049 67 26	570,00



1.- BEVOLING VAN DE GEMEENTEN OP 1 JANUARI 1978, OPPERVLAKTE GRONDGEBIED  
EN BEVOLKINGSDICHTHEID (vervolg)

11.-

CODE	GEMEENTEN	BEVOLKING	OPPERVLAKTE ha a ca	DICHTHEID inw./km <sup>2</sup>
13001	ARENDONK	10361	5539 08 98	187,05
13002	BAARLE-HERTOG	2137	747 62 09	285,84
13003	BALEN	17857	7290 06 24	244,95
13004	BEERSE	12210	3750 73 88	325,54
13006	DESSEL	7966	2702 93 63	294,72
13008	GEEL	30838	10983 68 45	280,76
13010	GROBBENDONK	8334	2840 58 53	293,39
13011	HERENTALS	23560	4771 47 94	493,77
13012	HERENTHOUT	7096	2347 93 20	302,22
13013	HERSELT	11103	5230 89 19	212,26
13014	HOOGSTRATEN	14000	10532 63 18	132,92
13016	HULSHOUT	6883	1736 61 72	396,35
13017	KASTERLEE	14120	7150 30 30	197,47
13053	LAAKDAL	12955	4249 72 75	304,84
13019	LILLE	11281	5941 65 37	189,86
13021	MEERHOUT	8518	3627 92 40	234,79
13023	MERKSPLAS	5794	4454 89 01	130,06
13025	MOL	29375	11421 70 89	257,19
13029	OLEN	8677	2319 52 46	374,09
13031	OUD-TURNHOUT	10081	3886 89 35	259,36
13035	RAVELS	9955	9492 22 06	104,88
13036	RETIE	7966	4834 42 63	164,78
13037	RIJKEVORSEL	8808	4676 92 99	188,33
13040	TURNHOUT	37732	5605 89 43	673,08
13044	VORSELAAR	5789	2762 73 58	209,54
13046	VOSELAAR	8360	1185 69 27	705,07
13049	WESTERLO	18557	5513 81 37	336,55
13		350313	135598 60 89	258,00
1		1568949	286725 28 83	547,00
21001	ANDERLECHT	98300	1774 54 27	5539,46
21004	BRUSSEL	150005	3292 96 95	4555,31
21009	ELSENE	79657	634 53 68	12553,57
21005	ETTERBEEK	47356	315 52 12	15008,82
21006	EVERE	29827	508 69 09	5863,48
21008	GANSHOREN	22331	245 34 43	9101,90
21010	JETTE	41485	504 36 31	8225,23
21011	KOEKELBERG	16368	117 34 71	13948,36
21002	OUDEGEM	31941	903 42 13	3535,56
21015	SCHAARBEEK	110558	815 16 38	13562,67
21003	SINT-AGATHA-BERCHEM	18443	294 92 86	6253,38
21013	SINT-GILLIS	50032	252 44 52	19818,95
21012	SINT-JANS-MOLENBEEK	71176	589 46 13	12074,75
21014	SINT-JOOST-TEN-NODE	22261	113 35 49	19638,32
21018	SINT-LAMBRECHTS-WOLUWE	46370	722 60 72	6417,04
21019	SINT-PIETERS-WOLUWE	39247	885 12 23	4434,08
21016	UKKEL	76854	2290 56 32	3355,24
21007	VORST	51547	624 73 39	8251,03
21017	WATERMAAL-BOSVOORDE	25214	1293 23 75	1949,68
21		1028972	16178 35 48	6360,00
23002	ASSE	26036	4962 98 12	524,60
23003	BEERSEL	20491	3000 29 82	682,97
23009	BEVER	1641	1977 22 01	83,00
23016	DILBEEK	34310	4117 53 48	833,27
23098	DROGENBOS	5013	248 41 74	2017,97

12. 1.- BEVOLKING VAN DE GEMEENTEN OP 1 JANUARI 1978, OPPERVLAKTE GRONDGEBIED EN BEVOLKINGSDICHTHEID (vervolg)

CODE	GEMEENTEN	BEVOLKING	OPPERVLAKTE ha a ca	DICHTHEID inw.km <sup>2</sup>
23023	GALMAARDEN	6965	3496 85 28	199,18
23024	GOOIK	7549	3969 05 90	190,20
23025	GRIMBERGEN	30657	3859 17 44	794,39
23027	HALLE	32197	4439 77 61	725,19
23030	HEKELGEM	10716	1768 25 23	606,02
23032	HERNE	6077	4462 97 08	136,16
23033	HOEILAART	8436	2044 26 39	412,67
23038	KAMPENHOUT	8382	3350 56 23	250,17
23039	KAPELLE-OP-DEN-BOS	7986	1532 23 35	521,20
23099	KRAAINEM	11748	580 58 47	2023,48
23104	LENNIK	7773	3079 98 48	252,37
23044	LIEDEKERKE	11601	1051 45 18	1103,33
23100	LINKEBEEK	4776	415 00 86	1150,82
23045	LONDERZEEL	16630	3618 62 58	459,57
23047	MACHELEN	11530	1150 77 28	1001,94
23050	MEISE	12955	3480 34 16	372,23
23052	MERCHTEM	12845	3670 71 02	349,93
23060	OPWIJK	11150	1969 73 93	566,06
23062	OVERIJSE	20293	4445 14 82	456,52
23064	PEPINGEN	3543	3603 65 18	98,32
23097	ROOSDAAL	9715	2128 19 27	456,49
23101	SINT-GENESIUS-RODE	16222	2277 04 14	712,42
23077	SINT-PIETERS-LEEUEW	27750	4037 68 27	687,28
23081	STEENOKKERZEEL	9135	2344 82 77	389,58
23086	TERNAT	11789	2448 07 02	481,56
23088	VILVOORDE	34674	2156 55 24	1607,84
23102	WEMMEL	13463	874 22 52	1539,99
23103	WEZEMBEEK-OPPEM	11724	681 76 73	1719,65
23094	ZAVENTEM	24878	2762 29 33	900,63
23096	ZEHST	16354	4284 73 73	381,68
23		507004	94291 00 66	537,00
24001	AARSCHOT	25893	6249 59 54	414,31
24007	BEGIJNENDIJK	7448	1761 82 77	422,74
24008	BEKKEVOORT	5469	3716 85 53	147,14
24009	BERTEM	7448	2982 72 41	249,70
24011	BIERBEEK	7340	3980 15 68	184,41
24014	BOORTMEERBEEK	9251	1852 52 67	499,37
24016	BOUTERSEM	6304	3108 01 63	202,83
24020	DIEST	20224	5820 14 06	347,48
24028	GEETBETS	5591	3517 96 58	158,93
24030	GLABBEK-ZUURBEMDE	4752	2677 66 00	177,47
24033	HAACHT	10848	3048 73 44	355,82
24038	HERENT	14622	3264 79 87	447,87
24041	HOEGAARDEN	5587	3389 25 40	164,84
24043	HOLSBEEK	6991	3848 64 89	181,65
24045	HULDENBERG	6745	3961 90 15	170,25
24048	KEERBERGEN	8269	1842 17 19	448,87
24054	KORTENAKEN	7655	4907 08 10	156,00
24055	KORTENBERG	13890	3451 65 08	402,42
24059	LANDEN	14008	5403 70 59	259,23
24062	LEUVEN	87125	5663 10 09	1538,47
24133	LINTER	6600	3637 91 44	181,42
24066	LUBBEK	10632	4580 14 04	232,13
24086	OD-HEVERLEE	7643	3099 98 76	246,55

1.- BEVOLKING VAN DE GEMEENTEN OP 1 JANUARI 1978, OPPERVLAKTE GRONDGEBIED  
EN BEVOLKINGSDICHTHEID (vervolg)

13. -

CODE	GEMEENTEN	BEVOLKING	OPPERVLAKTE		DICHTHEID inw./km <sup>2</sup>
			ha	a ca	
24094	ROTSELAAR	10531	3757	58 48	280,26
24134	SCHERPENHEUVEL-ZICHEM	20613	5046	63 96	408,45
24104	TERVUREN	17888	3293	56 48	543,12
24135	TIELT-WINGE	8124	4420	37 26	183,79
24107	TIENEN	32705	7178	93 39	455,57
24109	TREMELO	9797	2156	29 33	454,34
24130	ZOUTLEEUEW	7852	4669	86 20	168,14
24		407845	116289	81 01	350,00
25005	BEVEKOM	4845	3858	57 23	125,56
25117	CHASTRE	3940	3128	88 45	125,92
25018	CHAUMONT-GISTOUX	5735	4807	36 94	119,30
25023	COURT-SAINT-ETIENNE	6991	2662	87 88	262,54
25014	EIGENBRAKEL	27918	5205	57 55	536,31
25048	GELDENAKEN	8843	7334	32 41	120,57
25031	GENEPIEN	11277	8956	43 71	125,91
25037	GRAVEN	8337	5545	12 60	150,35
25118	HELECINE	2864	1661	84 95	172,34
25043	INCOURT	3051	3881	08 54	78,61
25044	ITTER	4802	3491	50 14	137,53
25015	KASTEELBRAKEL	7213	2280	05 81	316,35
25119	LASNE	10294	4708	94 52	218,61
25068	MONT-SAINT-GUIBERT	3913	1863	45 68	209,99
25072	NIJVEL	20974	6060	23 64	346,09
25120	ORP-JAUCHE	6158	5049	30 30	121,96
25121	OTTIGNIES-LOUVAIN-L-NVE	15701	3294	58 08	476,57
25084	PERWIJS	5627	5082	39 24	110,72
25122	RAMILLIES	3897	4867	36 06	80,06
25123	REBECQ	8754	3906	23 35	224,10
25091	RIXENSART	19036	1753	02 71	1085,89
25050	TERHULPEN	6835	1559	42 41	438,30
25105	TUBEKE	18984	3265	16 11	581,41
25107	VILLERS-LA-VILLE	7220	4745	19 52	152,15
25124	WALHAIN	4161	3792	34 98	109,72
25110	WATERLOO	24019	2108	31 23	1139,25
25112	WAVER	23439	4178	99 55	560,88
25		274828	109048	63 59	252,00
2		2218649	335807	80 74	660,00
31003	BEERNEM	13040	7167	21 04	181,94
31004	BLANKENBERGE	14446	1741	16 91	829,67
31005	BRUGGE	118333	12805	54 22	924,08
31006	DAMME	10221	8962	39 53	114,04
31012	JABBEKE	10005	5370	58 23	186,29
31043	KNOKKE-HEIST	28848	5695	74 47	506,48
31022	OOSTKAMP	19260	7962	74 69	241,88
31033	TORHOUT	17045	4522	86 59	376,86
31040	ZEDELGEM	18915	6031	35 00	313,61
31042	ZUIENKERKE	2317	4886	96 84	47,41
31		252430	65146	57 52	387,00
32003	DIKSMUIDE	15500	14939	82 70	103,75
32006	HOUTHULST	8902	5591	34 11	159,21
32010	KOEKELARE	7524	3918	60 61	192,01
32011	KORTEMARK	12476	5499	66 14	226,85

14. - 1.- BEVOLKING VAN DE GEMEENTEN OP 1 JANUARI 1978, OPPERVLAKTE GRONDGEBIED EN BEVOLKINGSDICHTHEID (vervolg)

CODE	GEMEENTEN	BEVOLKING	OPPERVLAKTE ha a ca	DICHTHEID inw./km <sup>2</sup>
32030	LO-RENINGE	3260	6295 13 89	51,79
32		47662	36244 57 45	131,00
33039	HEUVELLAND	8670	9424 74 53	91,99
33011	IEPER	34242	13061 12 87	262,17
33040	LANGEMARK-POELKAPELLE	7327	5252 88 55	139,49
33016	MESEN	1052	357 76 75	294,05
33021	POPERINGE	19971	11933 77 87	167,35
33041	VLETEREN	3797	3813 77 82	99,56
33029	WERVIK	18114	4361 16 18	415,35
33037	ZONNEBEKE	11057	6757 10 40	163,64
33		104230	54962 34 97	189,00
34002	ANZEGEM	12842	4178 42 20	307,34
34003	AVELGEM	8601	2178 45 13	394,82
34009	DEERLIJK	10725	1679 85 99	638,45
34013	HARELBEKE	24951	2912 16 06	856,79
34022	KORTRIJK	77173	7944 05 49	971,46
34023	KUURNE	12387	1000 76 80	1237,75
34025	LENDELEDE	5254	1314 68 12	399,64
34027	MENEN	34283	3319 31 82	1032,83
34043	SPIERE-HELKIJN	1836	1077 50 84	170,39
34040	WAREGEM	31467	4491 75 72	700,55
34041	WEVELGEM	28664	3856 51 40	743,26
34042	ZWEVEGEM	22705	6323 86 20	359,04
34		270888	40277 35 77	672,00
35002	BREDENE	10205	1308 20 76	780,07
35029	DE HAAN	8242	4223 34 60	195,15
35005	GISTEL	9208	4224 96 74	217,94
35006	ICHTEGEM	11953	4533 89 45	263,64
35011	MIDDELKERKE	14240	7563 46 86	188,27
35013	OOSTENDE	71319	3764 58 93	1894,47
35014	OUDENBURG	8022	3537 57 03	226,77
35		133189	29156 04 37	456,00
36006	HOOGLEDE	8697	3783 80 97	229,85
36007	INGELMUNSTER	10436	1615 84 07	645,86
36008	IZEGEM	26296	2484 94 25	1058,21
36010	LEDEGEM	9053	2475 74 51	365,67
36011	LICHTERVELDE	7739	2592 51 65	298,51
36012	MOORSLEDE	10778	3534 18 79	304,96
36015	ROESELARE	51518	6052 69 22	851,16
36019	STADEN	11133	4623 83 74	240,77
36		135650	27163 57 20	499,00
37020	ARDOOIE	9233	3456 84 63	267,09
37002	DENTERGEM	7235	2598 95 66	278,38
37007	MEULEBEKE	10496	2934 99 92	357,62
37010	OOSTROZEBEKE	6626	1663 28 20	398,37
37011	PITTEM	6200	3440 79 13	180,19
37012	RUISELEDE	5001	3020 18 30	165,59
37015	TIELT	19059	6850 81 91	278,20
37017	WIELSBEKE	8211	2095 30 12	391,88
37018	WINGENE	12363	6838 99 07	180,77

1.- BEVOLKING VAN DE GEMEENTEN OP 1 JANUARI 1978, OPPERVLAKTE GRONDGEBIED  
EN BEVOLKINGSDICHTHEID (vervolg)

15.

CODE	GEMEENTEN	BEVOLKING	OPPERVLAKTE		DICHTHEID inw./km <sup>2</sup>
			ha	ca	
37		84424	32900	16 94	256,00
38002	ALVERINGEM	5489	8001	95 58	68,60
38008	DE PANNE	9681	2390	32 58	405,01
38014	KOKSIJDE	12945	4395	38 99	294,51
38016	NIEUWFOORT	7956	3101	09 70	256,55
38025	VEURNE	11263	9633	56 95	116,91
38		47334	27522	33 80	171,00
3		1075807	313372	98 02	343,00
41002	AALST	80556	7811	46 54	1031,25
41011	DENDERLEEUEW	16381	1387	72 63	1180,42
41082	ERPE-MERE	18522	3403	35 83	544,23
41018	GERAARDSBERGEN	30657	7972	99 96	384,51
41024	HAALTERT	17004	3019	56 39	563,13
41027	HERZELE	15830	4739	54 56	334,00
41034	LEDE	17101	2968	79 28	576,03
41048	NINOVE	33141	7258	00 47	456,61
41063	SINT-LIEVENS-HOUTEM	9294	2666	13 56	348,59
41081	ZOTTEGEM	25085	5662	80 54	442,98
41		263571	46890	39 76	562,00
42003	BERLARE	11765	3799	62 80	309,64
42004	BUGGENHOUT	12704	2530	32 18	502,07
42006	DENDERMONDE	40906	5514	35 34	741,81
42008	HAMME	22813	4037	87 17	564,98
42010	LAARNE	10955	3205	23 59	341,78
42011	LEBBEKE	17763	2724	75 76	651,91
42023	WAASMUNSTER	8036	3202	79 75	250,91
42025	WETTEREN	23540	3666	44 97	642,04
42026	WICHELEN	10490	2284	94 99	459,09
42028	ZELE	19524	3299	31 99	591,76
42		178496	34265	68 54	520,00
43002	ASSENEDE	13209	8721	80 39	151,45
43005	EEKLO	19488	3005	09 84	648,50
43007	KAPRIJKE	5985	3370	17 91	177,59
43010	MALDEGEM	20869	9414	48 08	221,67
43014	SINT-LAUREINS	6637	7456	54 34	89,01
43018	ZELZATE	13228	1371	09 56	964,78
43		79416	33339	20 12	238,00
44001	AALTER	15067	8191	04 04	183,94
44011	DEINZE	24237	7550	50 04	321,00
44012	DE PINTE	8179	1765	11 60	463,37
44013	DESTELBERGEN	15149	2661	59 23	569,17
44019	EVERGEM	28089	7488	49 17	375,10
44020	GAVERE	9809	3134	58 04	312,93
44021	GENT	246171	15632	40 69	1574,75
44029	KNESSELARE	7488	3727	53 51	200,88
44034	LOCHRISTI	15354	6032	54 96	254,52
44036	LOVENDEGEM	7837	1947	54 09	402,40
44040	MELLE	10050	1514	74 33	663,48
44043	MERELBEKE	19505	3664	06 97	532,33
44045	MOERBEKE	5336	3780	74 12	141,14

16. 1.- BEVOLKING VAN DE GEMEENTEN OP 1 JANUARI 1978, OPPERVLAKTE GRONDGEBIED EN BEVOLKINGSDICHTHEID (vervolg)

CODE	GEMEENTEN	BEVOLKING	OPPERVLAKTE ha a ca	DICHTHEID inw./km <sup>2</sup>
44048	NAZARETH	8870	3519 73 78	252,01
44049	NEVELE	10513	5189 76 82	202,57
44052	OOSTERZELE	11915	4310 79 78	276,40
44064	SINT-MARTENS-LATEM	7505	1434 35 25	523,23
44072	WAARSCHOOT	7634	2190 77 21	348,46
44073	WACHTEBEKE	6922	3453 15 89	200,45
44080	ZOMERGEM	7795	3876 57 08	201,08
44081	ZULTE	12529	3255 51 95	384,85
44		485954	94321 58 55	515,00
45059	BRAKEL	13992	5644 84 49	247,87
45062	HOREBEKE	1901	1119 34 93	169,83
45060	KLUISBERGEN	6219	3030 44 00	205,22
45017	KRUISSHOUTEM	7182	4673 60 94	153,67
45063	LIERDE	6061	2612 08 04	232,04
45064	MAARKEDAL	6204	4561 52 97	136,01
45035	OUDENAARDE	27203	6802 19 66	399,91
45041	RONSE	24709	3446 41 89	716,95
45061	WORTEGEM-PETEGEM	5567	4196 67 14	132,65
45057	ZINGEM	6387	2399 35 21	266,20
45065	ZWALM	7098	3381 67 27	209,90
45		112523	41868 16 54	268,00
46003	BEVEREN	39963	15022 63 30	266,02
46013	KRUIBEKE	14695	3336 77 91	440,39
46014	LOKEREN	32921	6742 92 84	488,23
46020	SINT-GILLIS-WAAS	15153	5497 68 32	275,63
46021	SINT-NIKLAAS	67828	8275 86 66	819,59
46024	STEKENE	13401	4570 49 47	293,21
46025	TEMSE	22802	4005 52 13	569,26
46		206763	47451 90 63	435,00
4		1326723	298136 94 14	445,00
51004	AAT	24273	12710 24 71	190,97
51008	BELOEIL	13584	6153 17 99	220,76
51009	BERNISSART	12199	4344 82 74	280,77
51012	BRUGELETTE	3269	2861 15 46	114,25
51014	CHIEVRES	5973	4676 10 56	127,73
51017	ELZELE	5074	4468 93 94	113,54
51065	FRASNES-LEZ-ANVAING	10704	11242 43 42	95,21
51019	VLOESBERG	3031	2299 93 22	131,79
51		78107	48756 82 04	160,00
52074	AISEAU-PRESLES	10969	2227 21 22	492,50
52010	CHAPELLE-LEZ-HERLAIMONT	14272	1800 45 93	792,69
52011	CHARLEROI	227115	10259 71 20	2213,66
52012	CHATELET	39064	2718 54 45	1436,95
52015	COURCELLES	30867	4436 68 30	695,72
52018	FARCIENNES	12021	1034 69 27	1161,79
52021	FLEURUS	23208	5917 17 69	392,21
52022	FONTAINE-L'EVEQUE	18976	2839 26 18	668,34
52025	GERPINNES	10376	4706 87 72	220,44
52075	LES BONS VILLERS	7572	4280 31 48	176,90
52043	MANAGE	21056	1968 73 44	1069,52
52048	MONTIGNY-LE-TILLEUL	10025	1505 85 57	665,73

1.- BEVOLKING VAN DE GEMEENTEN OP 1 JANUARI 1978, OPPERVLAKTE GRONDGEBIED 17.-  
EN BEVOLKINGSDICHTHEID (vervolg)

CODE	GEMEENTEN	BEVOLKING	OPPERVLAKTE ha a ca	DICHTHEID inw./km <sup>2</sup>
52055	PONT-A-CELLES	15211	5563 91 68	273,39
52063	SENEFFE	9388	6276 71 84	149,57
52		450120	55536 15 97	810,00
53053	BERGEN	97445	14704 79 16	662,68
53014	BOUSSU	21953	2008 38 35	1093,07
53082	COLFONTAINE	23188	1363 95 12	1700,06
53020	DOUR	18062	3331 68 43	542,13
53028	FRAMERIES	21662	2592 44 48	835,58
53039	HENSIES	7068	2602 86 27	271,55
53083	HONNELLES	5031	4365 38 26	115,25
53044	JURBEKE	7364	5898 87 02	124,84
53046	LENS	3802	4920 50 42	77,27
53065	QUAREGNON	20597	1103 88 09	1865,87
53084	QUEVY	7406	6475 30 22	114,37
53068	QUIEVRAIN	7310	2122 59 96	344,39
53070	SAINT-GHISLAIN	21500	7007 08 81	306,83
53		262388	58497 74 59	448,00
54002	KOMEN	18455	6109 42 32	302,07
54007	MOESKROEN	54551	4009 47 12	1360,55
54		73006	10118 89 44	721,00
55050	ECAUSSINNES	9750	3476 89 28	280,42
55010	EDINGEN	9578	4057 49 64	236,06
55022	LA LOUVIERE	77859	6472 50 22	1202,92
55035	LE ROEULX	8121	4250 98 34	191,04
55023	LESSEN	16841	7225 31 27	233,08
55039	OPZULLIK	5425	6770 72 35	80,12
55004	'S GRAVENBRAKEL	16779	8467 81 77	198,15
55040	ZINNIK	23050	11030 57 92	208,96
55		167403	51752 30 79	323,00
56001	ANDERLUES	11761	1703 17 03	690,54
56005	BEAUMONT	5801	9301 46 23	62,37
56011	BINCHE	33846	6068 20 55	557,76
56016	CHIMAY	9207	19710 93 01	46,71
56022	ERQUELINNES	10391	4422 88 00	234,94
56085	ESTINNES	6531	7272 88 54	89,80
56029	FROIDCHAPELLE	2571	8621 56 91	29,82
56086	HAM-SUR-HEURE-NALINNES	11169	4562 48 80	244,80
56044	LOBBES	4952	3198 64 90	154,82
56049	MERBES-LE-CHATEAU	3728	3024 34 95	123,27
56051	MOMIGNIES	5340	8556 12 68	62,41
56087	MORLANWELZ	18414	2024 33 87	909,63
56088	SIVRY-RANCE	4165	7296 39 30	57,08
56078	THUIN	13263	7637 79 41	173,65
56		141139	93401 24 18	151,00
57003	ANTOING	8160	3113 56 10	262,08
57093	BRUNHAUT	8022	4610 48 62	173,99
57018	CELLES	5541	6713 44 75	82,54
57081	DOORNIK	70346	21375 68 60	329,09
57027	ESTAIMPUIS	10109	3175 58 08	318,34
57094	LEUZE-EN-HAINAUT	12936	7372 80 43	175,46

18. 1.- BEVOLKING VAN DE GEMEENTEN OP 1 JANUARI 1978, OPPERVLAKTE GRONDGEBIED EN BEVOLKINGSDICHTHEID (vervolg)

CODE	GEMEENTEN	BEVOLKING	OPPERVLAKTE ha a ca	DICHTHEID inw./km <sup>2</sup>
57095	MONT-DE-L'ENCLUS	3164	2696 92 96	117,32
57062	PECQ	5160	3291 41 78	156,77
57064	PERUWELZ	17101	6055 59 60	282,40
57072	RUMES	5313	2372 24 38	223,97
57		145852	60777 75 30	239,00
5		1318015	378840 92 31	347,00
61003	AMAY	12893	2782 80 51	463,31
61079	ANTHISNES	3213	3707 34 09	86,67
61010	BURDINNE	2230	3257 99 63	68,45
61012	CLAVIER	3558	7926 92 30	44,89
61080	ENGIS	5965	2774 09 53	215,03
61019	FERRIERES	3118	5688 88 33	54,81
61024	HAMDIR	3008	2775 95 01	108,36
61028	HERON	3475	3838 36 61	90,53
61031	HOEI	18102	4757 11 10	380,53
61039	MARCHIN	4337	2848 83 87	152,24
61041	MODAVE	3189	4185 35 49	76,19
61043	NANDRIN	3221	3580 58 16	89,96
61048	OUFFET	2332	4021 80 03	57,98
61081	TINLOT	1710	3724 81 87	45,91
61063	VERLAINE	2443	2420 26 50	100,94
61068	VILLERS-LE-BOUILLET	4429	3271 28 92	135,39
61072	WANZE	10657	4391 57 60	242,67
61		87880	65953 99 55	133,00
62003	ANS	26168	2340 14 85	1118,22
62006	AWANS	6850	2709 37 09	252,83
62009	AYWAILLE	8064	8004 24 88	100,75
62015	BEYNE-HEUSAY	11425	731 25 23	1562,39
62011	BITSINGEN	7937	3803 75 25	208,66
62119	BLEGNY	10299	2613 61 59	394,05
62022	CHAUDFONTAINE	19318	2557 95 59	755,21
62026	COMBLAIN-AU-PONT	4897	2319 95 35	211,08
62027	DALHEM	4995	3607 43 03	138,46
62032	ESNEUX	11900	3404 94 59	349,49
62120	FLEMALLE	28356	3749 59 85	756,24
62038	FLERON	15116	1371 00 49	1102,55
62118	GRACE-HOLLOGNE	21068	3416 50 96	616,65
62051	HERSTAL	39881	2388 72 14	1669,55
62060	JUPRELLE	6292	3584 37 52	175,54
62063	LUIK	227974	6959 43 96	3275,75
62121	NEUPRE	7207	3169 48 37	227,39
62079	OUPEYE	22137	3612 75 93	612,74
62093	SAINT-NICOLAS	26263	684 23 95	3838,28
62096	SERAING	66713	3530 01 46	1889,88
62099	SOUMAGNE	11601	2711 45 23	427,85
62100	SPRIMONT	9142	7432 41 92	123,00
62122	TROOZ	7608	2424 76 84	313,76
62108	WEZET	16379	2816 97 84	581,44
62		617590	79944 43 91	772,00
63001	AMEL	4936	12515 28 44	39,44
63003	AUBEL	3256	1883 51 81	172,87
63004	BAELEN	2970	8571 38 74	34,65



1.- BEVOLKING VAN DE GEMEENTEN OP 1 JANUARI 1978, OPPERVLAKTE GRONDGEBIED EN BEVOLKINGSDICHTHEID (vervolg) 19.-

CODE	GEMEENTEN	BEVOLKING	OPPERVLAKTE ca a ha	DICHTHEID inw./km <sup>2</sup>
63012	BULLINGEN	5176	15048 99 85	34,39
63087	BURG-REULAND	3848	10896 40 88	35,31
63013	BUTGENBACH	4993	9741 63 45	51,25
63020	DISON	14798	1400 63 00	1056,52
63023	EUPEN	17267	10372 41 36	166,47
63035	HERVE	13352	5681 53 41	235,01
63038	JALHAY	4859	10780 66 05	45,07
63040	KELMIS	8431	1816 13 06	464,23
63045	LIERNEUX	2860	9119 50 77	31,36
63046	LIMBURG	5399	2462 83 97	219,22
63048	LONTZEN	3903	2872 29 77	135,88
63049	MALMEDY	9968	9996 42 78	99,72
63057	OLNE	2751	1598 72 61	172,07
63058	PEPINSTER	9062	2479 00 26	365,55
63088	PLOMBIERES	8098	5316 07 71	152,33
63061	RAEREN	7678	7421 13 15	103,46
63067	SANKT VITH	8381	14693 18 06	57,04
63072	SPA	9629	3988 03 84	241,45
63073	STAVELOT	5584	8508 49 65	65,63
63075	STOUMONT	2374	10847 24 92	21,89
63076	THEUX	8827	8346 71 73	105,75
63089	THIMISTER-CLERMONT	3530	2869 23 22	123,03
63086	TROIS-PONTS	2256	6889 73 20	32,74
63079	VERVIERS	56861	3308 46 59	1718,65
63080	WEISMES	5609	9718 10 87	57,72
63084	WELKENRAEDT	7567	2443 41 60	309,69
63		244223	201587 24 75	121,00
64008	BERLOZ	2538	1448 98 64	175,16
64074	BORGHORM	11715	3107 64 12	376,97
64015	BRAIVES	4731	4402 22 70	107,47
64021	CRISNEE	2223	1684 87 20	131,94
64023	DONCEEL	2199	2336 51 83	94,11
64076	FAIMES	2716	2847 58 50	95,38
64025	FEXHE-LE-HAUT-CLOCHER	2470	1977 33 20	124,92
64029	GEER	2299	2356 15 16	97,57
64034	HANNUIT	11196	8653 12 50	129,39
64047	LIJSEM	2615	1474 62 26	177,33
64056	OERLE	2942	1964 28 70	149,77
64063	REMICOURT	4315	2213 32 63	194,96
64065	SAINT-GEORGES-SUR-MEUSE	6359	2081 60 02	305,49
64075	WASSEIGES	1670	2443 58 28	68,34
64		59988	38991 85 74	153,00
6		1009681	386477 53 95	261,00
71002	AS	6046	2206 37 71	274,02
71004	BERINGEN	33093	7778 22 53	425,46
71011	DIEPENBEEK	14532	4118 15 97	352,88
71016	GENK	61313	8784 71 91	697,95
71017	GINGELOM	7605	5649 22 79	134,62
71020	HALEN	7761	3629 24 06	213,85
71069	HAM	8290	3269 45 82	253,56
71022	HASSELT	63681	10233 62 46	622,27
71024	HERK-DE-STAD	9699	4283 90 09	226,41
71070	HEUSDEN-ZOLDER	26503	5322 07 50	497,98

20. 1.- BEVOLKING VAN DE GEMEENTEN OP 1 JANUARI 1978, OPPERVLAKTE GRONDGEBIED EN BEVOLKINGSDICHTHEID (vervolg)

CODE	GEMEENTEN	BEVOLKING	OPPERVLAKTE ha a ca	DICHTHEID inw./km <sup>2</sup>
71034	LEOPOLDSBURG	13129	2248 47 64	583,91
71037	LUMMEN	11262	5389 80 33	208,95
71045	NIEUWERKERKEN	5378	2236 54 26	240,46
71047	OPGLABBEK	6860	2497 85 76	274,64
71053	SINT-TRUIDEN	36129	10702 46 66	337,58
71057	TESSENDERLO	13131	5135 37 65	255,70
71066	ZONHOVEN	15307	3933 41 33	389,15
71067	ZUTENDAAL	4875	3207 26 68	152,00
71		344594	90626 21 15	380,00
72003	BOCHOLT	9852	5943 42 25	165,76
72004	BREE	13047	6490 99 65	201,00
72005	DILSEN	15127	6559 64 88	230,61
72037	HAMONT-ACHEL	11857	4366 72 33	271,53
72038	HECHTEL-EKSEL	8973	7671 12 53	116,97
72039	HOUTHALEN-HELCHTEREN	23236	7828 21 27	296,82
72018	KINROOI	9846	5476 00 37	179,80
72020	LOMMEL	24625	10232 78 41	240,65
72021	MAASEIK	19103	7692 06 94	248,35
72040	MEEUWEN-GRUITRODE	10057	9129 33 17	110,16
72025	NEERPELT	12129	4279 25 73	283,44
72029	OVERPELT	11001	4083 00 95	269,43
72030	PEER	11625	8695 24 80	133,69
72		180478	88447 83 28	204,00
73001	ALKEN	9324	2815 40 77	331,18
73006	BILZEN	25035	7603 74 40	329,25
73009	BORGLOON	10027	5111 58 32	196,16
73022	HEERS	6905	5337 19 49	129,38
73028	HERSTAPPE	103	135 46 14	76,04
73032	HOESEL	8335	2978 41 47	279,85
73040	KORTESSEM	6516	3414 03 34	190,86
73042	LANAKEN	19967	5902 00 29	338,31
73107	MAASMECHELEN	32659	7627 77 65	428,16
73066	RIEMST	15002	5750 63 86	260,88
73083	TONGEREN	29485	8750 22 28	336,96
73109	VOEREN	4224	5058 67 98	83,50
73098	WELLEN	5865	2672 26 45	219,48
73		173447	63157 42 44	274,00
7		698519	242231 46 87	288,00
81001	AARLEN	23316	11863 90 60	196,53
81003	ATTERT	2770	7094 62 81	39,04
81004	AUBANGE	15133	4559 66 54	331,89
81013	MARTELANGE	1501	2967 25 90	50,59
81015	MESSANCY	5980	5243 09 41	114,05
81		48700	31728 55 26	153,00
82003	BASTENAKEN	10972	17210 79 46	63,75
82005	BERTOEGNE	2401	9167 24 23	26,19
82009	FAUVILLERS	1563	7409 74 62	21,09
82037	GOUVY	4385	16482 75 71	26,60
82014	HOUFFALIZE	4113	16647 05 10	24,71
82038	SAINTE-ODE	1990	9787 05 82	20,33
82036	VAUX-SUR-SURE	3612	13592 85 91	26,57

1.- BEVOLKING VAN DE GEMEENTEN OP 1 JANUARI 1978, OPPERVLAKTE GRONDGEBIED  
EN BEVOLKINGSDICHTHEID (vervolg)

21.

CODE	GEMEENTEN	BEVOLKING	OPPERVLAKTE ha a ca	DICHTHEID inw./km <sup>2</sup>
82032	VIELSALM	6673	14003 49 89	47,65
82		35709	104301 00 74	34,00
83012	DURBUY	7644	15660 51 74	48,81
83013	EREZEE	2042	7841 61 68	26,04
83028	HOTTON	3408	5731 44 29	59,46
83031	LA ROCHE-EN-ARDENNE	4048	14752 32 35	27,44
83055	MANHAY	2544	12069 40 90	21,08
83034	MARCHE-EN-FAMENNE	12655	12143 37 28	104,21
83040	NASSOGNE	4239	11193 44 25	37,87
83044	RENDEUX	1923	6883 10 28	27,94
83049	TENNEVILLE	2049	9180 63 79	22,32
83		40552	95455 86 56	42,00
84009	BERTRIX	7171	13769 76 83	52,08
84010	BOUILLON	5806	14956 85 52	38,82
84016	DAVERDISSE	1468	5639 89 56	26,03
84029	HERBEUMONT	1369	5880 92 18	23,28
84033	LEGLISE	3397	17291 79 53	19,65
84035	LIBIN	3831	13972 02 01	27,42
84077	LIBRAMONT-CHEVIGNY	7693	17786 11 13	43,25
84043	NEUFCHATEAU	6016	11378 25 43	52,87
84050	PALISEUL	4948	11295 77 04	43,80
84059	SAINT-HUBERT	5585	11116 38 08	50,24
84068	TELLIN	1801	5663 75 90	31,80
84075	WELLIN	2511	6751 61 77	37,19
84		51596	135503 14 98	38,00
85007	CHINY	4741	11369 43 08	41,70
85009	ETALLE	3478	7810 20 21	44,53
85011	FLORENVILLE	5641	14696 40 32	38,38
85046	HABAY	5674	10364 15 52	54,75
85024	MEIX-DEVANT-VIRTON	2620	5419 92 09	48,34
85026	MUSSON	3931	3481 00 09	112,93
85047	ROUVROY	1773	2767 90 20	64,06
85034	SAINT-LEGER	2667	3586 12 65	74,37
85039	TINTIGNY	3287	8179 15 00	40,19
85045	VIRTON	10390	9449 75 80	109,95
85		44202	77124 04 96	57,00
8		220759	444112 62 50	49,00
91005	ANHEE	6323	6564 09 49	96,33
91013	BEAURAING	7538	17455 04 05	43,19
91015	BIEVRE	2985	10959 01 16	27,24
91030	CINEY	13036	14755 88 15	88,34
91034	DINANT	12194	9976 23 70	122,23
91054	GEDINNE	4204	15156 23 72	27,74
91059	HAMOIS	4907	7633 28 30	64,28
91142	HASTIERE	4012	5650 46 78	71,00
91064	HAVELANGE	3986	10471 95 20	38,06
91072	HOUYET	3892	12231 15 27	31,82
91103	ONHAYE	2546	6551 93 53	38,86
91114	ROCHEFORT	10646	16524 85 68	64,42
91120	SOMME-LEUZE	2388	9504 27 65	25,13
91143	VRESSE-SUR-SEMOIS	2794	10055 68 28	27,79

22. 1.- BEVOLKING VAN DE GEMEENTEN OP 1 JANUARI 1978, OPPERVLAKTE GRONDGEPIED EN BEVOLKINGSDICHTHEID (vervolg)

CODE	GEMEENTEN	BEVOLKING	OPPERVLAKTE ha a ca	DICHTHEID inw./km <sup>2</sup>
91141	YVOIR	6236	5683 64 98	109,72
91		87687	159173 75 94	55,00
92003	ANDENNE	21923	8617 00 14	254,42
92006	ASSESE	5007	7816 20 42	64,06
92137	BASSE-SAMBRE	27673	3417 85 16	809,66
92035	EGHEZEE	10281	10280 04 44	100,01
92138	FERNELMONT	5134	6557 73 92	78,29
92045	FLOREFFE	5781	3888 98 24	148,65
92048	FOSSES-LA-VILLE	7387	6306 99 38	117,12
92139	GEMBLoux-SUR-ORNEAU	17456	9582 36 63	182,17
92054	GESVES	4182	6493 31 07	64,40
92140	JEMEPPE-SUR-SAMBRE	16898	4679 27 24	361,12
92141	LA BRUYERE	5949	5301 64 47	112,21
92087	METTET	9946	11678 97 51	85,16
92094	NAHEN	100296	17538 32 81	571,87
92097	OHEY	3192	5662 60 26	56,37
92101	PROFONDEVILLE	8538	5037 60 63	169,49
92114	SOMBREFFE	6373	3577 05 36	178,16
92		256016	116435 97 68	219,00
93010	CERFONTAINE	3967	8345 29 57	47,54
93014	COUVIN	12839	20694 20 67	62,04
93018	DOISCHE	2713	8401 82 89	32,29
93022	FLORENNES	10534	13354 41 86	78,88
93056	PHILIPPEVILLE	6841	15671 66 22	43,65
93090	VIROINVAL	5586	12090 64 47	46,20
93088	WALCOURT	14128	12315 77 80	114,71
93		56608	90873 83 48	62,00
9		400311	366483 57 10	109,00
Het Rijk		9837413	3052189 14 46	322,00

## 2.- BEVOLKING IN DE ARRONDISSEMENTEN, PROVINCIES EN GEWESTEN - (Grenzen na de fusies)

Arrondissementen, provincies en gewesten	1 januari 1976			1 januari 1977			1 januari 1978		
	Mannen	Vrouwen	Totaal	Mannen	Vrouwen	Totaal	Mannen	Vrouwen	Totaal
Antwerpen	453 383	475 225	928 608	453 488	475 749	929 237	452 499	474 678	927 177
Mechelen	144 334	146 420	290 754	144 328	146 676	291 004	144 422	147 037	291 459
Turnhout	175 004	169 620	344 624	176 315	170 873	347 188	177 852	172 461	350 313
<i>Provincie Antwerpen</i>	<i>772 721</i>	<i>791 265</i>	<i>1 563 986</i>	<i>774 131</i>	<i>793 298</i>	<i>1 567 429</i>	<i>774 773</i>	<i>794 176</i>	<i>1 568 949</i>
Brussel-Hoofdstad	493 836	556 951	1 050 787	490 066	551 986	1 042 052	483 927	545 045	1 028 972
Halle-Vilvoorde	245 791	252 276	498 067	247 888	254 488	502 376	249 998	257 006	507 004
Leuven	200 946	203 369	404 315	201 347	204 084	405 431	202 365	205 480	407 845
Nijvel	127 987	133 614	261 601	131 103	136 972	268 075	134 566	140 262	274 828
<i>Provincie Brabant</i>	<i>1 068 560</i>	<i>1 146 210</i>	<i>2 214 770</i>	<i>1 070 404</i>	<i>1 147 530</i>	<i>2 217 934</i>	<i>1 070 856</i>	<i>1 147 793</i>	<i>2 218 649</i>
Aat	38 097	40 102	78 199	37 941	39 997	77 938	38 044	40 063	78 107
Charleroi	220 425	234 179	454 604	218 918	233 023	451 941	217 879	232 241	450 120
Bergen	125 502	136 300	261 802	125 050	135 909	260 959	125 442	136 946	262 388
Moeskroen	35 550	37 553	73 103	35 572	37 609	73 181	35 474	37 532	73 006
Zinnik	80 802	85 398	166 200	80 946	85 713	166 659	81 290	86 113	167 403
Thuin	68 878	72 373	141 251	68 838	72 397	141 235	68 810	72 329	141 139
Doornik	71 668	74 513	146 181	71 473	74 386	145 859	71 430	74 422	145 852
<i>Provincie Henegouwen</i>	<i>640 922</i>	<i>680 418</i>	<i>1 321 340</i>	<i>638 738</i>	<i>679 034</i>	<i>1 317 772</i>	<i>638 369</i>	<i>679 646</i>	<i>1 318 015</i>
Hoei	42 188	45 221	87 409	42 234	45 368	87 602	42 358	45 522	87 880
Luik	299 394	322 791	622 185	297 085	321 480	618 565	296 666	320 924	617 590
Verviers	118 547	124 892	243 439	118 845	125 300	244 145	118 962	125 261	244 223
Borgworm	29 141	30 831	59 972	29 113	30 812	59 925	29 151	30 837	59 988
<i>Provincie Luik</i>	<i>489 270</i>	<i>523 735</i>	<i>1 013 005</i>	<i>487 277</i>	<i>522 960</i>	<i>1 010 237</i>	<i>487 137</i>	<i>522 544</i>	<i>1 009 681</i>
Hasselt	170 953	165 934	336 887	172 967	168 245	341 212	174 337	170 257	344 594
Maaseik	90 163	86 787	176 950	90 933	87 479	178 412	91 974	88 504	180 478
Tongeren	86 804	84 935	171 739	87 145	85 358	172 503	87 495	85 952	173 447
<i>Provincie Limburg</i>	<i>347 920</i>	<i>337 666</i>	<i>685 576</i>	<i>351 045</i>	<i>341 082</i>	<i>692 127</i>	<i>353 806</i>	<i>344 713</i>	<i>698 519</i>
Aarlen	23 939	24 638	48 577	23 978	24 707	48 685	23 968	24 732	48 700
Bastenaken	17 691	18 132	35 823	17 634	18 050	35 684	17 686	18 023	35 709
Marche-en-Famenne	19 536	20 586	40 122	19 588	20 590	40 178	19 756	20 796	40 552
Neufchâteau	25 467	26 173	51 640	25 438	26 119	51 557	25 484	26 112	51 596
Virton	21 528	22 488	44 016	21 598	22 557	44 155	21 581	22 621	44 202
<i>Provincie Luxemburg</i>	<i>108 161</i>	<i>112 017</i>	<i>220 178</i>	<i>108 236</i>	<i>112 023</i>	<i>220 259</i>	<i>108 475</i>	<i>112 284</i>	<i>220 759</i>
Dinant	42 537	44 844	87 381	42 573	44 922	87 495	42 654	45 033	87 687
Namen	122 930	130 829	253 759	123 479	131 608	255 087	123 833	132 183	256 016
Philippeville	27 462	28 672	56 134	27 507	28 827	56 334	27 690	28 918	56 608
<i>Provincie Namen</i>	<i>192 929</i>	<i>204 345</i>	<i>397 274</i>	<i>193 559</i>	<i>205 357</i>	<i>398 916</i>	<i>194 177</i>	<i>206 134</i>	<i>400 311</i>
Aalst	130 742	133 766	264 508	130 360	133 453	263 813	130 225	133 346	263 571
Dendermonde	88 714	89 121	177 835	88 836	89 309	178 145	89 008	89 488	178 496
Eeklo	39 765	39 458	79 223	39 870	39 542	79 412	39 792	39 624	79 416
Gent	237 792	248 581	486 373	237 406	248 376	485 782	237 455	248 499	485 954
Oudenaarde	55 543	57 357	112 900	55 356	57 191	112 547	55 320	57 203	112 523
Sint-Niklaas	102 019	102 557	204 576	102 383	103 140	205 523	102 854	103 909	206 763
<i>Provincie Oost-Vlaanderen</i>	<i>654 575</i>	<i>670 840</i>	<i>1 325 415</i>	<i>654 211</i>	<i>671 011</i>	<i>1 325 222</i>	<i>654 654</i>	<i>672 069</i>	<i>1 326 723</i>
Brugge	122 801	127 090	249 891	123 363	127 900	251 263	124 031	128 399	252 430
Diksmuide	24 203	23 801	48 004	24 012	23 615	47 627	23 975	23 687	47 662
Ieper	52 277	52 672	104 949	52 229	52 512	104 741	51 925	52 305	104 230
Kortrijk	133 562	136 115	269 677	133 795	136 445	270 240	134 064	136 824	270 888
Oostende	64 865	67 889	132 754	64 905	68 067	132 972	64 924	68 265	133 189
Roeselare	66 987	67 479	134 466	67 211	67 651	134 862	67 622	68 028	135 650
Tielt	42 483	42 058	84 541	42 380	42 073	84 453	42 328	42 096	84 424
Veurne	22 998	24 328	47 326	22 969	24 279	47 248	22 941	24 393	47 334
<i>Provincie West-Vlaanderen</i>	<i>530 176</i>	<i>541 432</i>	<i>1 071 608</i>	<i>530 864</i>	<i>542 542</i>	<i>1 073 406</i>	<i>531 810</i>	<i>543 997</i>	<i>1 075 807</i>
<i>Het Rijk</i>	<i>4 805 234</i>	<i>5 007 918</i>	<i>9 813 152</i>	<i>4 808 465</i>	<i>5 014 837</i>	<i>9 823 302</i>	<i>4 814 057</i>	<i>5 023 356</i>	<i>9 837 413</i>
Brussels gewest	493 836	556 951	1 050 787	490 066	551 986	1 042 052	483 927	545 045	1 028 972
Vlaams gewest	2 752 129	2 796 838	5 548 967	2 759 486	2 806 505	5 565 991	2 767 406	2 817 441	5 584 847
WaaIs gewest	1 559 269	1 654 129	3 213 398	1 558 913	1 656 346	3 215 259	1 562 724	1 660 870	3 223 594
waarvan :									
Duits taalgebied	31 582	32 721	64 303	31 788	32 889	64 677	31 809	32 804	64 613

3.- PER GESLACHT : Bevolking, Belgen en Vreemdelingen per arrondissement, provincie en gewest op 1 januari 1977  
(na samenvoeging)

Arrondissementen, provincies en gewesten	Bevolking van Belgische nationaliteit			Vreemde bevolking		
	Mannen	Vrouwen	Totaal	Mannen	Vrouwen	Totaal
Antwerpen	421 503	452 984	874 487	31 985	22 765	54 750
Mechelen	140 695	143 923	284 618	3 633	2 753	6 386
Turnhout	170 362	166 377	336 739	5 953	4 496	10 449
<i>Provincie Antwerpen</i>	<i>732 560</i>	<i>763 284</i>	<i>1 495 844</i>	<i>41 571</i>	<i>30 014</i>	<i>71 585</i>
Brussel-Hoofdstad	373 345	449 248	822 593	116 721	102 738	219 459
Halle-Vilvoorde	234 911	243 092	478 003	12 977	11 396	24 373
Leuven	194 477	199 072	393 549	6 870	5 012	11 882
Nijvel	118 453	126 245	244 698	12 650	10 727	23 377
<i>Provincie Brabant</i>	<i>921 186</i>	<i>1 017 657</i>	<i>1 938 843</i>	<i>149 218</i>	<i>129 873</i>	<i>279 091</i>
Aat	35 337	37 687	73 024	2 604	2 310	4 914
Charleroi	169 464	191 836	361 300	49 454	41 187	90 641
Bergen	100 444	112 649	213 093	24 606	23 260	47 866
Hoeskroon	30 240	32 562	62 802	5 332	5 047	10 379
Zinnik	66 494	73 152	139 646	14 452	12 561	27 013
Thuin	58 254	63 187	121 441	10 584	9 210	19 794
Doornik	64 639	68 521	133 160	6 834	5 865	12 699
<i>Provincie Henegouwen</i>	<i>524 872</i>	<i>579 594</i>	<i>1 104 466</i>	<i>113 866</i>	<i>99 440</i>	<i>213 306</i>
Hoel	39 351	43 025	82 376	2 883	2 343	5 226
Luik	235 421	270 191	505 612	61 664	51 289	112 953
Verviers	107 111	115 907	223 018	11 734	9 393	21 127
Borgworm	28 042	29 975	58 017	1 071	837	1 908
<i>Provincie Luik</i>	<i>409 925</i>	<i>459 098</i>	<i>869 023</i>	<i>77 352</i>	<i>63 862</i>	<i>141 214</i>
Hasselt	151 454	151 279	302 733	21 513	16 966	38 479
Maaseik	83 075	81 399	164 474	7 858	6 080	13 938
Tongeren	78 890	78 336	157 226	8 255	7 022	15 277
<i>Provincie Limburg</i>	<i>313 419</i>	<i>311 014</i>	<i>624 433</i>	<i>37 626</i>	<i>30 068</i>	<i>67 694</i>
Aarlen	21 363	22 672	44 012	2 615	2 058	4 673
Bastenaken	17 229	17 647	34 916	405	363	768
Marche-en-Famenne	19 034	20 269	39 117	554	507	1 061
Neufchâteau	24 706	25 389	50 119	732	706	1 438
Virton	19 955	21 228	41 162	1 643	1 350	2 993
<i>Provincie Luxemburg</i>	<i>102 287</i>	<i>107 205</i>	<i>209 326</i>	<i>5 949</i>	<i>4 984</i>	<i>10 933</i>
Dinant	40 859	43 438	84 297	1 714	1 484	3 198
Namen	114 493	124 179	238 672	8 986	7 429	16 415
Philippeville	26 026	27 605	53 631	1 481	1 222	2 703
<i>Provincie Namen</i>	<i>181 378</i>	<i>195 222</i>	<i>376 600</i>	<i>12 181</i>	<i>10 135</i>	<i>22 316</i>
Aalst	129 132	132 539	261 671	1 228	914	2 142
Dendermonde	87 383	88 173	175 556	1 453	1 136	2 589
Eeklo	38 754	38 821	77 575	1 116	721	1 837
Gent	229 022	241 884	470 906	8 384	6 492	14 876
Oudenaarde	54 733	56 617	111 350	623	574	1 197
Sint-Niklaas	98 639	100 437	199 076	3 744	2 703	6 447
<i>Provincie Oost-Vlaanderen</i>	<i>637 663</i>	<i>658 471</i>	<i>1 296 134</i>	<i>16 548</i>	<i>12 540</i>	<i>29 088</i>
Brugge	121 209	126 346	247 555	2 154	1 554	3 708
Diksmuide	23 902	23 514	47 416	110	101	211
Ieper	50 804	51 420	102 224	1 425	1 092	2 517
Kortrijk	131 190	134 269	265 459	2 605	2 176	4 781
Oostende	63 446	66 913	130 359	1 459	1 154	2 613
Roeselare	66 712	67 287	133 999	499	364	863
Tielt	42 111	41 920	84 031	269	153	422
Veurne	22 282	23 707	45 989	687	572	1 259
<i>Provincie West-Vlaanderen</i>	<i>521 656</i>	<i>535 376</i>	<i>1 057 032</i>	<i>9 208</i>	<i>7 166</i>	<i>16 374</i>
<i>Het Rijk</i>	<i>4 344 946</i>	<i>4 628 755</i>	<i>8 971 701</i>	<i>463 519</i>	<i>388 082</i>	<i>851 601</i>
Brussels gewest	373 345	449 248	822 593	116 721	102 738	219 459
Vlaams gewest	2 634 686	2 710 309	5 344 995	124 800	96 196	220 996
Waaals gewest	1 336 915	1 467 198	2 804 113	221 998	189 148	411 146
waarvan : Duits taalgebied	27 702	29 604	57 306	4 086	3 285	7 371

4.- PER GESLACHT : Bevolking, Belgen en Vreemdelingen per arrondissement, provincie en gewest op 1 januari 1978  
(na samenvoeging)

Arrondissementen, provincies en gewesten	Bevolking van Belgische nationaliteit			Vreemde bevolking		
	Mannen	Vrouwen	Totaal	Mannen	Vrouwen	Totaal
Antwerpen	419 544	451 154	870 698	32 955	23 524	56 479
Mechelen	140 628	144 081	284 709	3 794	2 956	6 750
Turnhout	171 741	167 832	339 573	6 111	4 629	10 740
<i>Provincie Antwerpen</i>	<i>731 913</i>	<i>763 067</i>	<i>1 494 980</i>	<i>42 860</i>	<i>31 109</i>	<i>73 969</i>
Brussel-Hoofdstad	364 433	439 930	804 363	119 494	105 115	224 609
Halle-Vilvoorde	236 710	245 423	482 133	13 288	11 583	24 871
Leuven	195 553	200 469	396 022	6 812	5 011	11 823
Nijvel	121 117	129 037	250 154	13 449	11 225	24 674
<i>Provincie Brabant</i>	<i>917 813</i>	<i>1 014 859</i>	<i>1 932 672</i>	<i>153 043</i>	<i>132 934</i>	<i>285 977</i>
Aat	35 337	37 680	73 017	2 707	2 383	5 090
Charleroi	168 213	190 756	358 969	49 666	41 485	91 151
Bergen	100 268	112 477	212 745	25 174	24 469	49 643
Moeskroen	30 058	32 407	62 465	5 416	5 125	10 541
Zinnik	66 615	73 330	139 945	14 675	12 783	27 458
Thuin	58 268	63 085	121 353	10 542	9 244	19 786
Doornik	64 416	68 266	132 682	7 014	6 156	13 170
<i>Provincie Henegouwen</i>	<i>523 175</i>	<i>578 001</i>	<i>1 101 176</i>	<i>115 194</i>	<i>101 645</i>	<i>216 839</i>
Hoel	39 409	43 115	82 524	2 949	2 407	5 356
Luik	234 168	269 048	503 216	62 498	51 876	114 374
Verviers	107 015	115 706	222 721	11 947	9 555	21 502
Borgworm	28 074	30 008	58 082	1 077	829	1 906
<i>Provincie Luik</i>	<i>408 666</i>	<i>457 877</i>	<i>866 543</i>	<i>78 471</i>	<i>64 667</i>	<i>143 138</i>
Hasselt	152 554	152 663	305 217	21 783	17 594	39 377
Maaseik	83 950	82 356	166 306	8 024	6 148	14 172
Tongeren	79 045	78 759	157 804	8 450	7 193	15 643
<i>Provincie Limburg</i>	<i>315 549</i>	<i>313 778</i>	<i>629 327</i>	<i>38 257</i>	<i>30 935</i>	<i>69 192</i>
Aarlen	21 337	22 672	44 009	2 631	2 060	4 691
Bastenaken	17 238	17 647	34 885	448	376	824
Marche-en-Famenne	19 179	20 269	39 448	577	527	1 104
Neufchâteau	24 720	25 389	50 109	764	723	1 487
Virton	19 924	21 228	41 152	1 657	1 393	3 050
<i>Provincie Luxemburg</i>	<i>102 398</i>	<i>107 205</i>	<i>209 603</i>	<i>6 077</i>	<i>5 079</i>	<i>11 156</i>
Dinant	40 917	43 561	84 478	1 737	1 472	3 209
Namen	114 724	124 691	239 415	9 109	7 492	16 601
Philippeville	26 177	27 672	53 849	1 513	1 246	2 759
<i>Provincie Namen</i>	<i>181 818</i>	<i>195 924</i>	<i>377 742</i>	<i>12 359</i>	<i>10 210</i>	<i>22 569</i>
Aalst	128 954	132 408	261 362	1 271	938	2 209
Dendermonde	87 564	88 387	175 951	1 444	1 101	2 545
Eeklo	38 676	38 903	77 579	1 116	721	1 837
Gent	228 724	241 736	470 460	8 731	6 763	15 494
Oudenaarde	54 701	56 603	111 304	619	600	1 219
Sint-Niklaas	98 931	101 015	199 946	3 923	2 894	6 817
<i>Provincie Oost-Vlaanderen</i>	<i>637 550</i>	<i>659 052</i>	<i>1 296 602</i>	<i>17 104</i>	<i>13 017</i>	<i>30 121</i>
Brugge	121 828	126 840	248 668	2 203	1 559	3 762
Diksmuide	23 857	23 582	47 439	118	105	223
Ieper	50 464	51 176	101 640	1 461	1 129	2 590
Kortrijk	131 354	134 588	265 942	2 710	2 236	4 946
Oostende	63 472	67 139	130 611	1 452	1 126	2 578
Roeselare	67 097	67 663	134 760	525	365	890
Tielt	42 038	41 936	83 974	290	160	450
Veurne	22 241	23 797	46 038	700	596	1 296
<i>Provincie West-Vlaanderen</i>	<i>522 351</i>	<i>536 721</i>	<i>1 059 072</i>	<i>9 459</i>	<i>7 276</i>	<i>16 735</i>
	<i>4 341 233</i>	<i>4 626 484</i>	<i>8 967 717</i>	<i>472 824</i>	<i>396 872</i>	<i>869 696</i>
<i>Het Rijk</i>	<i>364 433</i>	<i>439 930</i>	<i>804 363</i>	<i>119 494</i>	<i>105 115</i>	<i>224 609</i>
Brussels gewest	2 639 626	2 718 510	5 358 136	127 780	98 931	226 711
Vlaams gewest	1 337 174	1 468 044	2 805 218	225 550	192 826	418 376
Waals gewest	27 652	29 482	57 134	4 157	3 322	7 479
waarvan : Duits taalgebied						

## 5.- PROPORTIONELE BELANGRIJKHEID VAN HET NATUURLIJK ACCRES, MIGRATIESALDO EN TOTAAL ACCRES IN 1975, 1976 EN 1977

Arrondissementen, provincies en gewesten	1975			1976			1977		
	Natuurlijk accres	Migratie- saldo	Totaal accres	Natuurlijk accres	Migratie- saldo	Totaal accres	Natuurlijk accres	Migratie- saldo	Totaal accres
Antwerpen	- 1,11	+ 2,29	+ 1,18	- 0,82	+ 1,50	+ 0,68	+ 0,18	- 2,40	- 2,22
Mechelen	- 0,84	+ 1,87	+ 1,03	- 0,26	+ 1,36	+ 1,10	+ 0,46	- 1,11	+ 1,56
Turnhout	+ 5,26	+ 2,64	+ 7,90	+ 5,48	+ 1,96	+ 7,44	+ 6,98	+ 2,02	+ 9,00
<i>Provincie Antwerpen</i>	+ 0,34	+ 2,29	+ 2,63	+ 0,67	+ 1,57	+ 2,24	+ 1,74	- 0,77	+ 0,97
Brussel-Hoofdstad	- 2,02	- 1,95	- 3,97	- 1,97	- 6,34	- 8,31	- 0,92	- 11,63	- 12,55
Halle-Vilvoorde	- 0,13	+ 9,46	+ 9,33	+ 0,28	+ 8,16	+ 8,44	+ 1,40	+ 7,82	+ 9,21
Leuven	+ 1,76	+ 4,22	+ 5,98	+ 1,51	+ 1,25	+ 2,76	+ 2,32	+ 3,63	+ 5,95
Nijvel	- 0,41	+ 22,85	+ 22,44	+ 0,35	+ 24,26	+ 24,61	+ 1,04	+ 24,15	+ 25,19
<i>Provincie Brabant</i>	- 0,72	+ 4,62	+ 3,90	- 0,55	+ 1,94	+ 1,39	+ 0,43	- 0,11	+ 0,32
Aat	- 4,69	+ 3,34	- 1,35	- 4,37	+ 0,47	- 3,90	- 3,21	+ 5,38	+ 2,17
Charleroi	- 1,07	- 1,64	- 2,70	- 1,47	- 4,26	- 5,73	- 0,45	- 3,58	- 4,03
Bergen	- 1,46	- 0,29	- 1,75	- 1,52	- 1,82	- 3,34	- 0,75	+ 6,23	+ 5,48
Moeskroen	-	+ 2,56	+ 2,56	- 1,68	+ 2,75	+ 1,07	+ 0,25	- 2,64	- 2,39
Zinnik	- 1,80	+ 0,01	- 1,79	- 1,18	+ 4,26	+ 3,08	- 1,06	+ 5,52	+ 4,46
Thuin	- 1,27	+ 6,35	+ 5,08	- 1,95	+ 1,43	- 0,52	- 1,88	+ 1,20	- 0,68
Doornik	- 2,78	+ 5,65	+ 2,87	- 3,35	+ 1,58	- 1,77	- 2,01	+ 1,96	- 0,05
<i>Provincie Henegouwen</i>	- 1,60	+ 1,01	- 0,59	- 1,88	- 0,80	- 2,68	- 1,04	+ 1,22	+ 0,18
Hoei	- 3,49	+ 4,49	+ 1,00	- 3,83	+ 6,80	+ 2,97	- 5,07	+ 8,24	+ 3,17
Luik	- 2,08	+ 0,28	- 1,80	- 2,25	- 3,77	- 6,02	- 2,11	+ 0,53	- 1,58
Verviers	- 1,33	+ 3,55	+ 2,22	- 0,68	+ 3,54	+ 2,85	- 0,36	+ 0,68	+ 0,32
Borgworm	- 4,89	+ 8,69	+ 3,80	- 4,62	+ 4,67	+ 0,05	- 4,92	+ 5,97	+ 1,05
<i>Provincie Luik</i>	- 2,20	+ 1,94	- 0,25	- 2,16	- 0,54	- 2,70	- 2,11	+ 1,56	- 0,55
Hasselt	+ 6,92	+ 5,49	+ 12,41	+ 7,82	+ 4,98	+ 12,80	+ 8,76	+ 1,15	+ 9,91
Maaseik	+ 8,24	+ 2,31	+ 10,55	+ 9,19	- 0,92	+ 8,27	+ 9,85	+ 1,73	+ 11,58
Tongeren	+ 4,16	+ 2,19	+ 6,35	+ 4,58	- 0,07	+ 4,51	+ 5,48	- 0,01	+ 5,47
<i>Provincie Limburg</i>	+ 6,57	+ 3,84	+ 10,41	+ 7,36	+ 2,19	+ 9,55	+ 8,22	+ 1,01	+ 9,23
Aarlen	+ 1,30	+ 2,86	+ 4,16	+ 0,42	+ 1,98	+ 2,40	+ 0,80	- 0,49	+ 0,31
Bastenaken	+ 1,16	- 1,94	- 0,78	+ 0,20	- 3,15	- 2,95	+ 0,48	+ 0,22	+ 0,70
Marche-en-Famenne	- 0,55	+ 3,67	+ 3,12	- 2,14	+ 3,21	+ 1,07	- 0,45	+ 9,76	+ 9,31
Neufchâteau	-	+ 3,33	+ 3,33	- 0,40	+ 0,85	- 1,25	+ 0,72	+ 0,04	+ 0,76
Virton	- 0,59	+ 1,83	+ 1,24	- 0,96	+ 3,54	+ 2,58	+ 0,45	+ 0,61	+ 1,06
<i>Provincie Luxemburg</i>	+ 0,26	+ 2,16	+ 2,42	- 0,55	+ 1,02	+ 0,47	+ 0,43	+ 1,84	+ 2,27
Dinant	- 0,26	+ 3,45	+ 3,19	- 2,26	+ 3,24	+ 0,98	- 1,11	+ 3,30	+ 2,19
Namen	- 0,58	+ 6,12	+ 5,54	- 0,11	+ 5,59	+ 5,48	+ 0,29	+ 3,35	+ 3,64
Philippeville	- 1,13	+ 6,89	+ 5,76	- 1,02	+ 3,94	+ 2,92	- 0,55	+ 5,41	+ 4,86
<i>Provincie Namen</i>	- 0,59	+ 5,65	+ 5,06	- 0,72	+ 4,83	+ 4,11	- 0,13	+ 3,63	+ 3,50
Aalst	- 0,13	- 1,38	- 1,51	+ 0,02	- 2,75	- 2,73	+ 0,55	- 1,47	- 0,92
Dendermonde	+ 0,21	+ 1,75	+ 1,96	+ 0,20	+ 1,54	+ 1,74	+ 1,37	+ 0,60	+ 1,97
Eeklo	- 0,21	+ 3,25	+ 3,04	+ 1,22	+ 2,59	+ 3,81	-	+ 0,05	+ 0,05
Gent	- 0,68	+ 3,05	+ 2,37	- 0,24	- 1,30	- 1,54	+ 0,16	+ 0,19	+ 0,35
Oudenaarde	- 1,90	- 1,53	- 3,43	- 1,96	- 1,23	- 3,19	- 0,95	+ 0,74	- 0,21
Sint-Niklaas	+ 0,31	+ 4,39	+ 4,70	+ 2,66	+ 1,97	+ 4,63	+ 2,79	+ 3,24	+ 6,03
<i>Provincie Oost-Vlaanderen</i>	- 0,37	+ 1,82	+ 1,45	+ 0,27	- 0,42	- 0,15	+ 0,70	+ 0,43	+ 1,13
Brugge	+ 1,65	+ 2,54	+ 4,19	+ 1,37	+ 4,07	+ 5,44	+ 2,64	+ 2,00	+ 4,64
Diksmuide	+ 0,77	- 5,46	- 4,68	+ 0,06	- 7,88	- 7,82	+ 0,19	+ 0,55	+ 0,74
Ieper	+ 1,30	- 2,76	- 1,46	+ 1,15	- 3,13	- 1,98	+ 0,82	- 5,70	- 4,88
Kortrijk	+ 2,75	- 0,25	+ 2,50	+ 2,51	- 0,40	+ 2,11	+ 3,39	- 0,99	+ 2,40
Oostende	- 0,33	+ 3,48	+ 3,15	- 0,51	+ 2,12	+ 1,61	- 0,11	+ 1,74	+ 1,63
Poeselare	+ 1,25	- 2,76	- 1,51	+ 2,46	+ 0,10	+ 2,56	+ 4,16	+ 1,68	+ 5,84
Tielt	+ 2,20	- 0,31	+ 1,89	+ 2,43	- 3,14	- 0,71	+ 2,64	- 2,98	- 0,34
Veurne	- 0,10	+ 1,45	+ 1,35	+ 0,88	- 0,80	- 1,68	+ 0,23	+ 1,59	+ 1,82
<i>Provincie West-Vlaanderen</i>	+ 1,52	+ 0,13	+ 1,65	+ 1,47	+ 0,21	+ 1,68	+ 2,29	- 0,05	+ 2,24
<i>Het Rijk</i>	-	+ 2,54	+ 2,54	+ 0,17	+ 0,86	+ 1,03	+ 0,95	+ 0,49	+ 1,44
Brussels gewest	- 2,02	- 1,95	- 3,97	- 1,97	- 6,34	- 8,31	- 0,92	- 11,63	- 12,55
Vlaams gewest	+ 1,23	+ 2,73	+ 3,96	+ 1,58	+ 1,49	+ 3,07	+ 2,42	+ 0,97	+ 3,39
Waals gewest	- 1,44	+ 3,69	+ 2,25	- 1,56	+ 2,14	+ 0,58	- 0,99	+ 3,58	+ 2,59
waarvan : Duits taalgebied	- 0,56	+ 8,35	+ 7,79	+ 0,67	+ 5,15	+ 5,82	- 0,05	- 0,94	- 0,99



## 6.- BEVOLKINGSDICHTHEID PER ARRONDISSEMENT, PROVINCIE EN GEWEST

Arrondissementen, provincies en gewesten	Bevolking per km2						
	1920 (1)	1930 (1)	1947 (1)	1961 (1)	1970 (1)	1977 (2)	1978 (2)
Antwerpen	649	744	784	872	917	929	926
Mechelen	413	454	494	538	562	570	571
Turnhout	127	147	183	221	245	256	258
<i>Antwerpen :</i>	<i>360</i>	<i>410</i>	<i>448</i>	<i>505</i>	<i>536</i>	<i>547</i>	<i>547</i>
Brussel-Hoofdstad	4 985	5 514	5 909	6 326	6 645	6 441	6 360
Arr. (wet 2-8-1963)	318	427	554	899	-	-	-
Halle-Vilvoorde	285	324	352	413	502	533	538
Leuven	240	260	280	312	335	349	351
Nijvel	165	173	173	189	214	246	252
<i>Brabant :</i>	<i>456</i>	<i>504</i>	<i>539</i>	<i>596</i>	<i>646</i>	<i>660</i>	<i>661</i>
Aat	171	168	159	158	153	160	160
Charleroi	765	806	776	822	818	815	811
Bergen	423	440	425	428	427	446	449
Moeskroen	452	650	698	704	713	723	721
Zinnik	311	331	324	323	323	322	323
Thuin	148	154	149	150	150	151	151
Doornik	252	257	247	242	243	240	240
<i>Henegouwen :</i>	<i>332</i>	<i>351</i>	<i>340</i>	<i>347</i>	<i>348</i>	<i>348</i>	<i>348</i>
Hoei	136	136	130	130	130	133	133
Luik	679	734	735	787	808	775	774
Verviers	85	118	116	116	119	121	121
Borgworm	166	164	156	155	152	154	154
<i>Luik :</i>	<i>220</i>	<i>249</i>	<i>246</i>	<i>256</i>	<i>260</i>	<i>261</i>	<i>261</i>
Hasselt	144	187	241	308	354	376	380
Maaseik	78	92	122	158	187	202	204
Tongeren	153	176	206	239	264	273	275
<i>Limburg :</i>	<i>123</i>	<i>151</i>	<i>189</i>	<i>236</i>	<i>269</i>	<i>286</i>	<i>288</i>
Aarlen	125	130	126	144	151	153	153
Bastenaken	43	41	38	37	35	34	34
Marche-en-Famenne	46	45	44	42	42	42	42
Neufchâteau	39	38	38	37	36	38	38
Virton	57	57	55	58	58	57	57
<i>Luxemburg :</i>	<i>51</i>	<i>50</i>	<i>48</i>	<i>49</i>	<i>49</i>	<i>50</i>	<i>50</i>
Dinant	55	55	55	54	54	55	55
Namen	182	187	190	202	211	219	220
Philippeville	59	61	58	60	61	62	62
<i>Namen :</i>	<i>95</i>	<i>97</i>	<i>97</i>	<i>101</i>	<i>104</i>	<i>109</i>	<i>109</i>
Aalst	444	470	506	544	560	563	562
Dendermonde	409	436	471	498	514	520	521
Eeklo	190	200	218	227	240	238	238
Gent	442	460	481	501	513	515	515
Oudenaarde	274	275	279	276	273	269	269
Sint-Niklaas	338	361	386	402	419	433	436
<i>Oost-Vlaanderen :</i>	<i>368</i>	<i>386</i>	<i>409</i>	<i>427</i>	<i>439</i>	<i>444</i>	<i>445</i>
Brugge	257	267	304	338	370	386	387
Diksmuide	113	134	141	141	146	131	131
Ieper	139	184	192	191	191	191	190
Kortrijk	436	489	550	611	654	671	673
Oostende	304	331	365	409	447	456	457
Roeselare	331	367	420	450	476	496	499
Tielt	235	227	243	248	251	257	257
Veurne	137	142	157	164	156	172	172
<i>West-Vlaanderen :</i>	<i>242</i>	<i>267</i>	<i>296</i>	<i>319</i>	<i>336</i>	<i>343</i>	<i>343</i>
<i>Rijk :</i>	<i>243</i>	<i>265</i>	<i>279</i>	<i>301</i>	<i>316</i>	<i>322</i>	<i>322</i>
Brussels gewest	4 985	5 514	5 909	6 326	6 645	6 441	6 360
Vlaams gewest	..	..	337	375	401	412	413
Waals gewest	..	..	178	184	188	191	191
waarvan : Duits taalgebied	..	..	65	68	73	76	76

(1) Cijfers van de telling op 31 december

(2) Berekende cijfers op 1 januari (na de samenvoegingen)

7.- AANTAL GEMEENTEN NAAR HUN BEVOLKING; TOTAAL AANTAL INWONERS PER GEMEENTEGROEP  
Per provincie en voor het Rijk op 1 januari 1978 (na de fusies)

Gemeentegroepen naar hun bevolking	Antwerpen		Brabant		Henegouwen		Luik		Limburg	
	Aantal gemeenten	Bevolking	Aantal gemeenten	Bevolking	Aantal gemeenten	Bevolking	Aantal gemeenten	Bevolking	Aantal gemeenten	Bevolking
- 500 inwoners	-	-	-	-	-	-	-	-	1	103
500 - < 1 000 inwoners	-	-	-	-	-	-	-	-	-	-
1 000 - < 2 000 inwoners	-	-	1	1 641	-	-	2	3 380	-	-
2 000 - < 3 000 inwoners	1	2 137	1	2 864	1	2 571	16	40 218	-	-
3 000 - < 5 000 inwoners	-	-	10	41 680	7	26 111	20	79 811	2	9 099
5 000 - < 10 000 inwoners	20	154 978	37	272 858	22	154 135	22	164 833	15	117 255
10 000 - < 15 000 inwoners	26	317 097	18	215 623	14	163 779	10	119 836	11	131 797
15 000 - < 20 000 inwoners	10	170 519	9	155 626	8	139 839	5	86 182	5	84 506
20 000 - < 25 000 inwoners	3	69 090	10	219 523	9	200 487	2	43 205	2	47 861
25 000 - < 50 000 inwoners	14	494 839	16	533 580	3	103 777	4	120 668	6	182 904
50 000 < 100 000 inwoners	2	158 483	7	514 691	4	300 201	2	123 574	2	124 994
100 000 inwoners en meer	1	201 806	2	260 563	1	227 115	1	227 974	-	-
<i>Totaal</i>	<i>77</i>	<i>1 568 949</i>	<i>111</i>	<i>2 218 649</i>	<i>69</i>	<i>1 318 015</i>	<i>84</i>	<i>1 009 681</i>	<i>44</i>	<i>698 519</i>

Gemeentegroepen naar hun bevolking	Luxemburg		Namen		Oost-Vlaanderen		West-Vlaanderen		Rijk	
	Aantal gemeenten	Bevolking	Aantal gemeenten	Bevolking	Aantal gemeenten	Bevolking	Aantal gemeenten	Bevolking	Aantal gemeenten	Bevolking
- 500 inwoners	-	-	-	-	-	-	-	-	1	103
500 - < 1 000 inwoners	-	-	-	-	-	-	-	-	-	-
1 000 - < 2 000 inwoners	8	13 388	-	-	1	1 901	2	2 888	14	23 198
2 000 - < 3 000 inwoners	7	16 984	5	13 426	-	-	1	2 317	32	80 517
3 000 - < 5 000 inwoners	14	54 038	8	32 342	-	-	2	7 057	63	250 138
5 000 - < 10 000 inwoners	10	63 883	13	86 639	21	152 045	21	162 871	181	1 329 497
10 000 - < 15 000 inwoners	3	34 017	7	83 658	13	159 446	19	223 011	121	1 448 264
15 000 - < 20 000 inwoners	1	15 133	2	34 354	13	221 841	7	127 864	60	1 035 864
20 000 - < 25 000 inwoners	1	23 316	1	21 923	6	138 970	2	47 656	36	812 031
25 000 - < 50 000 inwoners	-	-	1	27 673	8	257 965	6	183 800	58	1 905 206
50 000 - < 100 000 inwoners	-	-	-	-	2	148 384	3	200 010	22	1 570 337
100 000 inwoners en meer	-	-	1	100 296	1	246 171	1	118 333	8	1 382 258
<i>Totaal</i>	<i>44</i>	<i>220 759</i>	<i>38</i>	<i>400 311</i>	<i>65</i>	<i>1 326 723</i>	<i>64</i>	<i>1 075 807</i>	<i>596</i>	<i>9 837 413</i>

## 8.- AANTAL GEMEENTEN NAAR HUN BEVOLKING; TOTAAL AANTAL INWONERS PER GEMEENTEGROEP

Per gewest en voor het Rijk op 1 januari 1978 (na de fusies)

Gemeentegroepen naar de belangrijkheid van hun bevolking	Brussels gewest		Vlaams gewest		Waals gewest (waarvan → Duits taalgebied)				Rijk	
	Aantal gemeenten	Bevolking	Aantal gemeenten	Bevolking	Aantal gemeenten	Bevolking	Aantal gemeenten	Bevolking	Aantal gemeenten	Bevolking
- 500 inwoners	-	-	1	103	-	-	-	-	1	103
500 - < 1 000 inwoners	-	-	-	-	-	-	-	-	-	-
1 000 - < 2 000 inwoners	-	-	4	6 430	10	16 768	-	-	14	23 198
2 000 - < 3 000 inwoners	-	-	2	4 454	30	76 063	-	-	32	80 517
3 000 - < 5 000 inwoners	-	-	7	29 227	56	220 911	(4)	17 680	63	250 138
5 000 - < 10 000 inwoners	-	-	104	788 294	77	541 203	(4)	29 666	181	1 329 497
10 000 - < 15 000 inwoners	-	-	85	1 025 403	36	422 861	-	-	121	1 448 264
15 000 - < 20 000 inwoners	2	34 811	39	671 824	19	329 229	(1)	17 267	60	1 035 864
20 000 - < 25 000 inwoners	2	44 592	18	410 076	16	357 363	-	-	36	812 031
25 000 - < 50 000 inwoners	7	261 440	42	1 363 730	9	280 036	-	-	58	1 905 206
50 000 - < 100 000 inwoners	6	427 566	10	718 996	6	423 775	-	-	22	1 570 337
100 000 inwoners en meer	2	260 563	3	566 310	3	555 385	-	-	8	1 382 258
<i>Totaal</i>	<i>19</i>	<i>1 028 972</i>	<i>315</i>	<i>5 584 847</i>	<i>262</i>	<i>3 223 594</i>	<i>(9)</i>	<i>64 613</i>	<i>596</i>	<i>9 837 413</i>

## 9.- GEMIDDELD AANTAL, GEMIDDELDE OPPERVLAKTE, BEVOLKING EN DICHTHEID VAN DE GEMEENTEN PER GEWEST VOOR EN NA DE SAMENVOEGING

Toestand per 1 januari 1978	Brussels gewest		Vlaams gewest		Waals gewest		Rijk	
	Vóór de fusies	Na de fusies	Vóór de fusies	Na de fusies	Vóór de fusies	Na de fusies	Vóór de fusies	Na de fusies
Oppervlakte (in km <sup>2</sup> ) (1)	162	162	13 511	13 511	16 848	16 848	30 521	30 521
Aantal gemeenten	19	19	906	315	1 434	262	2 359	596
Gemiddelde oppervlakte van de gemeenten (in km <sup>2</sup> )(1)	8,515	8,515	14,913	42,893	11,749	64,307	12,938	51,210
Gemiddelde bevolking van de gemeenten	54 156	54 156	6 164	17 730	2 248	12 304	4 170	16 506
Gemiddelde dichtheid (inv./km <sup>2</sup> ) (2)	6 352	6 352	413	413	191	191	322	322

(1) De gegevens met 100 vermenigvuldigen om de (totale of gemiddelde) oppervlakte in ha te bekomen.

(2) De gegevens door 100 delen om de dichtheid per ha te bekomen.

## 10.- PROCENTUELE INDELING VAN DE BEVOLKING NAAR LEEFTIJD

Leeftijd of leeftijds- groepen (1)	Algemene tellingen				Raming 1973 (basis 1970)			Raming 1975 (basis 1970)			Raming 1976 (basis 1970)		
	1930	1947	1961	1970	Mannen	Vrouwen	Totaal	Mannen	Vrouwen	Totaal	Mannen	Vrouwen	Totaal
0	1,76	1,67	1,69	1,44	1,38	1,26	1,32	1,26	1,15	1,20	1,27	1,16	1,22
1	1,62	1,67	1,65	1,45	1,45	1,31	1,38	1,31	1,19	1,25	1,26	1,15	1,20
2	1,62	1,42	1,69	1,45	1,49	1,36	1,42	1,38	1,25	1,32	1,31	1,19	1,24
3	1,61	1,41	1,66	1,49	1,50	1,37	1,44	1,45	1,31	1,38	1,38	1,26	1,32
4	1,64	1,36	1,64	1,54	1,51	1,37	1,44	1,49	1,36	1,43	1,45	1,31	1,38
0 - 4	8,25	7,53	8,33	7,37	7,33	6,67	7,00	6,89	6,26	6,58	6,67	6,07	6,36
5	1,69	1,18	1,60	1,61	1,51	1,39	1,45	1,50	1,37	1,44	1,49	1,36	1,42
6	1,70	1,09	1,59	1,66	1,56	1,42	1,49	1,50	1,38	1,44	1,50	1,37	1,43
7	1,72	1,22	1,58	1,65	1,60	1,47	1,54	1,51	1,39	1,45	1,50	1,38	1,44
8	1,69	1,34	1,55	1,62	1,67	1,52	1,59	1,55	1,42	1,48	1,50	1,39	1,45
9	1,74	1,39	1,55	1,64	1,73	1,59	1,66	1,60	1,47	1,53	1,55	1,42	1,48
5 - 9	8,54	6,22	7,88	8,17	8,07	7,39	7,73	7,66	7,03	7,34	7,54	6,92	7,22
10	1,78	1,34	1,51	1,61	1,72	1,57	1,64	1,66	1,52	1,59	1,59	1,47	1,53
11	1,35	1,33	1,51	1,64	1,68	1,55	1,61	1,72	1,59	1,65	1,66	1,52	1,59
12	0,97	1,35	1,51	1,61	1,69	1,56	1,63	1,71	1,57	1,64	1,72	1,58	1,65
13	0,97	1,39	1,55	1,59	1,68	1,53	1,60	1,67	1,53	1,60	1,71	1,56	1,63
14	1,12	1,42	1,54	1,56	1,70	1,56	1,63	1,69	1,55	1,62	1,67	1,53	1,60
10 - 14	6,19	6,83	7,62	8,01	8,47	7,77	8,11	8,45	7,76	8,10	8,35	7,66	8,00
15	1,37	1,51	1,56	1,55	1,67	1,53	1,60	1,67	1,53	1,60	1,68	1,55	1,62
16	1,64	1,54	1,33	1,53	1,65	1,50	1,58	1,69	1,56	1,62	1,67	1,53	1,60
17	1,68	1,57	1,33	1,50	1,62	1,50	1,55	1,67	1,53	1,60	1,69	1,56	1,62
18	1,70	1,50	1,27	1,50	1,61	1,49	1,55	1,65	1,51	1,58	1,67	1,53	1,60
19	1,63	1,52	1,10	1,46	1,60	1,48	1,54	1,62	1,51	1,56	1,66	1,52	1,59
15 - 19	8,02	7,64	6,59	7,54	8,15	7,50	7,82	8,30	7,64	7,96	8,37	7,69	8,03
20	1,71	1,52	1,03	1,48	1,60	1,45	1,52	1,62	1,50	1,56	1,63	1,51	1,57
21	1,70	1,57	1,14	1,47	1,60	1,46	1,52	1,62	1,49	1,55	1,63	1,51	1,57
22	1,76	1,61	1,27	1,51	1,54	1,41	1,48	1,62	1,46	1,53	1,63	1,49	1,56
23	1,77	1,63	1,30	1,51	1,56	1,42	1,49	1,63	1,46	1,55	1,63	1,47	1,55
24	1,76	1,65	1,26	1,52	1,55	1,41	1,48	1,56	1,42	1,49	1,64	1,47	1,55
20 - 24	8,70	7,98	6,00	7,49	7,85	7,15	7,49	8,05	7,33	7,68	8,16	7,45	7,80
25 - 29	8,90	7,10	6,56	5,97	7,45	6,80	7,12	7,94	7,17	7,54	7,91	7,14	7,52
30 - 34	8,30	6,19	7,11	6,13	5,89	5,49	5,69	6,17	5,68	5,92	6,71	6,13	6,41
35 - 39	7,26	7,60	7,26	6,53	6,33	6,00	6,16	6,21	5,85	6,03	6,00	5,64	5,81
40 - 44	6,62	7,76	5,69	6,73	6,79	6,50	6,64	6,51	6,24	6,37	6,35	6,07	6,20
45 - 49	6,39	7,46	6,02	6,79	6,66	6,49	6,57	6,60	6,42	6,51	6,62	6,43	6,52
50 - 54	5,86	6,53	6,57	4,68	6,28	6,25	6,26	6,50	6,47	6,48	6,45	6,42	6,44
55 - 59	5,16	5,52	6,43	5,62	4,17	4,32	4,25	4,34	4,46	4,40	4,80	4,94	4,87
60 - 64	4,20	4,94	5,72	5,55	5,12	5,61	5,37	4,89	5,36	5,13	4,58	5,01	4,80
65 - 69	3,23	4,19	4,53	4,99	4,43	5,35	4,90	4,36	5,28	4,83	4,31	5,22	4,77
70 - 74	2,26	3,24	3,38	3,83	3,36	4,60	3,99	3,40	4,66	4,04	3,39	4,64	4,03
75 - 79	1,27	1,95	2,37	2,49	2,06	3,23	2,66	2,13	3,38	2,77	2,17	3,46	2,83
80 - 84	0,59	0,94	1,31	1,37	1,04	1,84	1,44	1,05	1,92	1,49	1,07	1,99	1,54
85 en +	0,26	0,38	0,63	0,74	0,55	1,04	0,80	0,55	1,09	0,83	0,55	1,12	0,85
Totaal :	100,00	100,00	100,00	100,00	100,00	100,00	100,00	100,00	100,00	100,00	100,00	100,00	100,00

(1) Leeftijd in verstreken jaren : 0 betekent minder dan 1 jaar; 1 betekent van 1 tot minder dan 2 jaar, enz...

GEBOORTEN IN 1976

I.-GEBORTEN PER PROVINCIE NAAR GESLACHT EN WETTIGHEID - JAREN 1971 tot 1976  
(Inclusief de levend geboren maar levenloos aangegeven kinderen, exclusief de doodgeborenen)

Provincies	Jaren	Jongens			Meisjes			Totaal geboorten		
		Wettige	On-wettige	Totaal	Wettige	On-wettige	Totaal	Wettige	On-wettige	Totaal
Antwerpen	1971	11 038	290	11 328	10 604	307	10 911	21 642	597	22 239
	1972	10 400	255	10 655	10 043	212	10 255	20 443	467	20 910
	1973	9 837	247	10 084	9 165	224	9 389	19 002	471	19 473
	1974	9 280	234	9 514	8 762	210	8 972	18 042	444	18 486
	1975	8 871	219	9 090	8 628	229	8 857	17 499	448	17 947
	1976	9 183	213	9 396	8 571	232	8 803	17 754	445	18 199
Brabant	1971	14 623	629	15 252	13 921	599	14 520	28 544	1 228	29 772
	1972	14 277	681	14 958	13 523	596	14 119	27 800	1 277	29 077
	1973	13 715	591	14 306	12 786	533	13 319	26 501	1 124	27 625
	1974	12 990	555	13 545	12 212	582	12 794	25 202	1 137	26 339
	1975	12 667	565	13 232	12 006	584	12 590	24 673	1 149	25 822
	1976	12 735	590	13 325	12 286	571	12 857	25 021	1 161	26 182
Henegouwen	1971	9 865	410	10 275	9 276	361	9 637	19 141	771	19 912
	1972	9 453	380	9 833	9 100	367	9 467	18 553	747	19 300
	1973	9 161	385	9 546	8 589	348	8 937	17 750	733	18 483
	1974	8 587	347	8 934	7 964	365	8 329	16 551	712	17 263
	1975	8 183	316	8 499	7 733	348	8 081	15 916	664	16 580
	1976	7 796	377	8 173	7 489	343	7 832	15 285	720	16 005
Luik	1971	6 982	304	7 286	6 497	281	6 778	13 479	585	14 064
	1972	6 682	285	6 967	6 323	303	6 626	13 005	588	13 593
	1973	6 374	283	6 657	6 214	276	6 490	12 588	559	13 147
	1974	6 189	269	6 458	5 831	279	6 110	12 020	548	12 568
	1975	6 036	253	6 289	5 730	234	5 964	11 766	487	12 253
	1976	6 084	275	6 359	5 641	246	5 887	11 725	521	12 246
Limburg	1971	5 638	75	5 713	5 320	62	5 382	10 958	137	11 095
	1972	5 469	81	5 550	5 135	61	5 196	10 604	142	10 746
	1973	5 005	58	5 063	4 978	65	5 043	9 983	123	10 106
	1974	5 107	63	5 170	4 807	67	4 874	9 914	130	10 044
	1975	4 991	69	5 060	4 551	67	4 618	9 542	136	9 678
	1976	5 293	56	5 349	4 942	58	5 000	10 235	114	10 349
Luxemburg	1971	1 622	30	1 652	1 471	28	1 499	3 093	58	3 151
	1972	1 538	47	1 585	1 442	39	1 481	2 980	86	3 066
	1973	1 509	46	1 555	1 435	36	1 471	2 944	82	3 026
	1974	1 506	45	1 551	1 398	25	1 423	2 904	70	2 974
	1975	1 454	45	1 499	1 380	45	1 425	2 834	90	2 924
	1976	1 426	28	1 454	1 340	32	1 372	2 766	60	2 826
Namen	1971	2 865	93	2 958	2 672	86	2 758	5 537	179	5 716
	1972	2 831	93	2 924	2 718	85	2 803	5 549	178	5 727
	1973	2 678	95	2 773	2 563	79	2 642	5 241	174	5 415
	1974	2 572	88	2 660	2 433	100	2 533	5 005	188	5 193
	1975	2 514	113	2 627	2 369	88	2 457	4 883	201	5 084
	1976	2 556	92	2 648	2 400	100	2 500	4 956	192	5 148
Oost-Vlaanderen	1971	9 816	176	9 992	9 211	187	9 398	19 027	363	19 390
	1972	9 398	176	9 574	8 733	168	8 901	18 131	344	18 475
	1973	8 864	180	9 044	8 403	184	8 587	17 267	364	17 631
	1974	8 451	166	8 617	8 082	151	8 233	16 533	317	16 850
	1975	8 169	155	8 324	7 604	147	7 751	15 773	302	16 075
	1976	8 353	196	8 549	7 892	159	8 051	16 245	355	16 600
West-Vlaanderen	1971	8 158	139	8 297	7 750	141	7 891	15 908	280	16 188
	1972	7 824	144	7 968	7 304	138	7 442	15 128	282	15 410
	1973	7 429	119	7 548	6 840	130	6 970	14 269	249	14 518
	1974	7 031	115	7 146	6 695	116	6 811	13 726	231	13 957
	1975	6 820	134	6 954	6 257	119	6 376	13 077	253	13 330
	1976	6 862	113	6 975	6 408	96	6 504	13 270	209	13 479
Het Rijk	1971	70 607	2 146	72 753	66 722	2 062	68 774	137 329	4 198	141 527
	1972	67 872	2 142	70 014	64 321	1 969	66 290	132 193	4 111	136 304
	1973	64 572	2 004	66 576	60 973	1 876	62 848	125 545	3 879	129 424
	1974	61 713	1 882	63 595	58 184	1 896	60 079	119 897	3 777	123 674
	1975	59 705	1 869	61 574	56 258	1 861	58 119	115 863	3 730	119 693
	1976	60 288	1 940	62 228	56 969	1 837	58 806	117 257	3 777	121 034

2. - GEBORTEN PER PROVINCIE NAAR WETTIGHEID EN LEVENSVATBAARHEID VAN DE PASGEBORENEN -  
JAREN 1971 TOT 1976

A.- Absolute cijfers

Provincies	Jaren	LEVEND GEBOREN									DOODGEBOREN		
		Levend aangegeven			Levenloos aangegeven			Totaal			Wettige	On-wettige	Totaal
		Wettige	On-wettige	Totaal	Wet-tige	On-wettige	Totaal	Wettige	On-wettige	Totaal			
Antwerpen	1971	21 481	588	22 069	161	9	170	21 642	597	22 239	211	10	221
	1972	20 284	457	20 741	159	10	169	20 443	467	20 910	186	7	193
	1973	18 859	462	19 321	143	9	152	19 002	471	19 473	164	8	172
	1974	17 900	441	18 341	142	3	145	18 042	444	18 486	162	6	168
	1975	17 391	443	17 834	108	5	113	17 499	448	17 947	158	6	164
	1976	17 655	439	18 094	99	6	105	17 754	445	18 199	156	5	161
	Brabant	1971	28 350	1 209	29 559	194	19	213	28 544	1 228	29 772	289	16
1972		27 631	1 261	28 892	169	16	185	27 800	1 277	29 077	288	22	310
1973		26 353	1 115	27 468	148	9	157	26 501	1 124	27 625	284	22	306
1974		25 074	1 129	26 203	128	8	136	25 202	1 137	26 339	239	12	251
1975		24 550	1 141	25 691	123	8	131	24 673	1 149	25 822	239	13	252
1976		24 914	1 157	26 071	107	4	111	25 021	1 161	26 182	203	14	217
Henegouwen		1971	18 966	761	19 727	175	10	185	19 141	771	19 912	246	17
	1972	18 392	736	19 128	161	11	172	18 553	747	19 300	218	10	228
	1973	17 632	725	18 357	118	8	126	17 750	733	18 483	207	9	216
	1974	16 415	700	17 115	136	12	148	16 551	712	17 263	196	16	212
	1975	15 806	654	16 460	110	10	120	15 916	664	16 580	205	6	211
	1976	15 206	716	15 922	79	4	83	15 285	720	16 005	146	9	155
	Luik	1971	13 402	576	13 978	77	9	86	13 479	585	14 064	164	14
1972		12 928	582	13 510	77	6	83	13 005	588	13 593	152	15	167
1973		12 515	551	13 066	73	8	81	12 588	559	13 147	158	14	172
1974		11 954	543	12 497	66	5	71	12 020	548	12 568	109	15	124
1975		11 703	483	12 186	63	4	67	11 766	487	12 253	116	10	126
1976		11 677	520	12 197	48	1	49	11 725	521	12 246	117	7	124
Limburg		1971	10 880	135	11 015	78	2	80	10 958	137	11 095	116	3
	1972	10 516	140	10 656	88	2	90	10 604	142	10 746	101	2	103
	1973	9 921	121	10 042	62	2	64	9 983	123	10 106	114	1	115
	1974	9 842	130	9 972	72	-	72	9 914	130	10 044	121	-	121
	1975	9 473	135	9 608	69	1	70	9 542	136	9 678	91	2	93
	1976	10 163	111	10 274	72	3	75	10 235	114	10 349	95	2	97
	Luxemburg	1971	3 074	58	3 132	19	-	19	3 093	58	3 151	35	1
1972		2 959	82	3 041	21	4	25	2 980	86	3 066	32	2	34
1973		2 917	82	2 999	27	-	27	2 944	82	3 026	31	1	32
1974		2 881	66	2 947	23	4	27	2 904	70	2 974	28	1	29
1975		2 812	89	2 901	22	1	23	2 834	90	2 924	26	-	26
1976		2 746	60	2 806	20	-	20	2 766	60	2 826	21	2	23
Namen		1971	5 503	177	5 680	34	2	36	5 537	179	5 716	88	5
	1972	5 505	176	5 681	44	2	46	5 549	178	5 727	61	3	64
	1973	5 198	173	5 371	43	1	44	5 241	174	5 415	69	3	72
	1974	4 963	185	5 148	42	3	45	5 005	188	5 193	65	1	66
	1975	4 857	198	5 055	26	3	29	4 883	201	5 084	59	2	61
	1976	4 936	191	5 127	20	1	21	4 956	192	5 148	49	3	52
	Oost-Vlaan- deren	1971	18 878	359	19 237	149	4	153	19 027	363	19 390	186	4
1972		18 007	339	18 346	124	5	129	18 131	344	18 475	206	8	214
1973		17 170	359	17 529	97	5	102	17 267	364	17 631	170	4	174
1974		16 425	314	16 739	108	3	111	16 533	317	16 850	162	7	169
1975		15 675	300	15 975	98	2	100	15 773	302	16 075	168	3	171
1976		16 157	352	16 509	88	3	91	16 245	355	16 600	136	5	141
West-Vlaan- deren		1971	15 847	276	16 123	61	4	65	15 908	280	16 188	170	5
	1972	15 038	275	15 313	90	7	97	15 128	282	15 410	155	3	158
	1973	14 198	247	14 445	71	2	73	14 269	249	14 518	132	1	133
	1974	13 644	229	13 873	82	2	84	13 726	231	13 957	130	6	136
	1975	13 010	248	13 258	67	5	72	13 077	253	13 330	121	2	123
	1976	13 203	207	13 410	67	2	69	13 270	209	13 479	113	5	118
	Het Rijk	1971	136 381	4 139	149 520	948	59	1 007	137 329	4 198	141 527	1 505	75
1972		131 260	4 048	135 308	933	63	996	132 193	4 111	136 304	1 399	72	1 471
1973		124 763	3 835	128 598	782	44	826	125 545	3 879	129 424	1 329	63	1 392
1974		119 098	3 737	122 835	799	40	839	119 897	3 777	123 674	1 212	64	1 276
1975		115 277	3 691	118 968	686	39	725	115 963	3 730	119 693	1 183	44	1 227
1976		116 657	3 753	120 410	600	24	624	117 257	3 777	121 034	1 036	52	1 088

## 2. - (vervolg)

## B.- Percentages

Provincies	Jaren	LEVEND GEBOREN									DOODGEBOREN		
		Levend aangegeven			Levenloos aangegeven			Totaal			Wettige	On-wettige	Totaal
		Wettige	On-wettige	Totaal	Wettige	On-wettige	Totaal	Wettige	On-wettige	Totaal			
Antwerpen	1971	97,34	2,66	100,00	94,71	5,29	100,00	97,32	2,68	100,00	95,48	4,52	100,00
	1972	97,80	2,20	100,00	94,08	5,92	100,00	97,77	2,23	100,00	96,37	3,63	100,00
	1973	97,61	2,39	100,00	94,08	5,92	100,00	97,58	2,42	100,00	95,35	4,65	100,00
	1974	97,60	2,40	100,00	97,93	2,07	100,00	97,60	2,40	100,00	96,43	3,57	100,00
	1975	97,52	2,48	100,00	95,58	4,42	100,00	97,50	2,50	100,00	96,34	3,66	100,00
	1976	97,57	2,43	100,00	94,29	5,71	100,00	97,55	2,45	100,00	96,89	3,11	100,00
Brabant	1971	95,91	4,09	100,00	91,08	8,92	100,00	95,88	4,12	100,00	94,75	5,25	100,00
	1972	95,64	4,36	100,00	91,35	8,65	100,00	95,61	4,39	100,00	92,90	7,10	100,00
	1973	95,94	4,06	100,00	94,27	5,73	100,00	95,93	4,07	100,00	92,81	7,19	100,00
	1974	95,69	4,31	100,00	94,12	5,88	100,00	95,68	4,32	100,00	95,22	4,78	100,00
	1975	95,56	4,44	100,00	93,89	6,11	100,00	95,55	4,45	100,00	94,84	5,16	100,00
	1976	95,56	4,44	100,00	96,40	3,60	100,00	95,57	4,43	100,00	93,55	6,45	100,00
Henegouwen	1971	96,14	3,86	100,00	94,59	5,41	100,00	96,13	3,87	100,00	93,54	6,46	100,00
	1972	96,15	3,85	100,00	93,60	6,40	100,00	96,13	3,87	100,00	95,61	4,39	100,00
	1973	96,05	3,95	100,00	93,65	6,35	100,00	96,03	3,97	100,00	95,83	4,17	100,00
	1974	95,91	4,09	100,00	91,89	8,11	100,00	95,88	4,12	100,00	92,45	7,55	100,00
	1975	96,03	3,97	100,00	91,67	8,33	100,00	96,00	4,00	100,00	97,16	2,84	100,00
	1976	95,50	4,50	100,00	95,18	4,82	100,00	95,50	4,50	100,00	94,19	5,81	100,00
Luik	1971	95,88	4,12	100,00	89,53	10,47	100,00	95,84	4,16	100,00	92,13	7,87	100,00
	1972	95,69	4,31	100,00	92,77	7,23	100,00	95,67	4,33	100,00	91,02	8,98	100,00
	1973	95,78	4,22	100,00	90,12	9,88	100,00	95,75	4,25	100,00	91,86	8,14	100,00
	1974	95,65	4,35	100,00	92,96	7,04	100,00	95,64	4,36	100,00	87,90	12,10	100,00
	1975	96,04	3,96	100,00	94,03	5,97	100,00	96,03	3,97	100,00	92,06	7,94	100,00
	1976	95,74	4,26	100,00	97,96	2,04	100,00	95,75	4,25	100,00	94,35	5,65	100,00
Limburg	1971	98,77	1,23	100,00	97,50	2,50	100,00	98,77	1,23	100,00	97,48	2,52	100,00
	1972	98,69	1,31	100,00	97,38	2,22	100,00	98,68	1,32	100,00	98,06	1,94	100,00
	1973	98,80	1,20	100,00	96,87	3,13	100,00	98,78	1,22	100,00	99,13	0,87	100,00
	1974	98,70	1,30	100,00	100,00	-	100,00	98,71	1,29	100,00	100,00	-	100,00
	1975	98,59	1,41	100,00	98,57	1,43	100,00	98,59	1,41	100,00	97,85	2,15	100,00
	1976	98,92	1,08	100,00	96,00	4,00	100,00	98,90	1,10	100,00	97,94	2,06	100,00
Luxemburg	1971	98,15	1,85	100,00	100,00	-	100,00	98,16	1,84	100,00	97,22	2,78	100,00
	1972	97,30	2,70	100,00	84,00	16,00	100,00	97,20	2,80	100,00	94,12	5,88	100,00
	1973	97,27	2,73	100,00	100,00	-	100,00	97,29	2,71	100,00	96,87	3,13	100,00
	1974	97,76	2,24	100,00	85,19	14,81	100,00	97,65	2,35	100,00	96,55	3,45	100,00
	1975	96,93	3,07	100,00	95,65	4,35	100,00	96,92	3,08	100,00	100,00	-	100,00
	1976	97,86	2,14	100,00	100,00	-	100,00	97,88	2,12	100,00	91,30	8,70	100,00
Namen	1971	96,88	3,12	100,00	94,44	5,56	100,00	96,87	3,13	100,00	94,62	5,38	100,00
	1972	96,90	3,10	100,00	95,65	4,35	100,00	96,89	3,11	100,00	95,31	4,69	100,00
	1973	96,78	3,22	100,00	97,73	2,27	100,00	96,79	3,21	100,00	95,83	4,17	100,00
	1974	96,41	3,59	100,00	93,33	6,67	100,00	96,38	3,62	100,00	98,48	1,52	100,00
	1975	96,08	3,92	100,00	89,66	10,34	100,00	96,05	3,95	100,00	96,72	3,28	100,00
	1976	96,27	3,73	100,00	95,24	4,76	100,00	96,27	3,73	100,00	94,23	5,77	100,00
Oost-Vlaanderen	1971	98,13	1,87	100,00	97,39	2,61	100,00	98,13	1,87	100,00	97,89	2,11	100,00
	1972	98,15	1,85	100,00	96,12	3,88	100,00	98,14	1,86	100,00	96,26	3,74	100,00
	1973	97,95	2,05	100,00	95,10	4,90	100,00	97,94	2,06	100,00	97,70	2,30	100,00
	1974	98,12	1,88	100,00	97,30	2,70	100,00	98,12	1,88	100,00	95,86	4,14	100,00
	1975	98,12	1,88	100,00	98,00	2,00	100,00	98,12	1,88	100,00	98,25	1,75	100,00
	1976	97,87	2,13	100,00	96,70	3,30	100,00	97,86	2,14	100,00	96,45	3,55	100,00
West-Vlaanderen	1971	98,29	1,71	100,00	93,85	6,15	100,00	98,27	1,73	100,00	97,14	2,86	100,00
	1972	98,20	1,80	100,00	92,78	7,22	100,00	98,17	1,83	100,00	98,10	1,90	100,00
	1973	98,29	1,71	100,00	97,26	2,74	100,00	98,28	1,72	100,00	99,25	0,75	100,00
	1974	98,35	1,65	100,00	97,62	2,38	100,00	98,34	1,66	100,00	95,59	4,41	100,00
	1975	98,13	1,87	100,00	93,06	6,94	100,00	98,10	1,90	100,00	98,37	1,63	100,00
	1976	98,46	1,54	100,00	97,10	2,90	100,00	98,45	1,55	100,00	95,76	4,24	100,00
Het Rijk	1971	97,05	2,95	100,00	94,14	5,86	100,00	97,03	2,97	100,00	95,25	4,75	100,00
	1972	97,01	2,99	100,00	93,67	6,33	100,00	96,98	3,02	100,00	95,11	4,89	100,00
	1973	97,02	2,98	100,00	94,67	5,33	100,00	97,00	3,00	100,00	95,47	4,53	100,00
	1974	96,96	3,04	100,00	95,23	4,77	100,00	96,95	3,05	100,00	94,98	5,02	100,00
	1975	96,90	3,10	100,00	94,62	5,38	100,00	96,88	3,12	100,00	98,41	1,59	100,00
	1976	96,88	3,12	100,00	96,15	3,85	100,00	96,88	3,12	100,00	95,22	4,78	100,00



## 3.- GÉBOORTEN PER PROVINCIË NAAR GESLACHT EN LEVENSVATBAARHEID DER PASGEBORENEN - JAREN 1971 TOT 1976

## A.- Absolute cijfers

Provincies	Jaren	LEVEND GEBOREN									DOODGEBOREN			LEVEND GEBOREN EN DOODGEBOREN		
		Levend aangegeven			Levenloos aangegeven			Totaal			Jongens	Meisjes	Totaal	Jongens	Meisjes	Totaal
		Jongens	Meisjes	Totaal	Jongens	Meisjes	Totaal	Jongens	Meisjes	Totaal						
Antwerpen	1971	11 224	10 845	22 069	104	66	170	11 328	10 911	22 239	123	98	221	11 451	11 009	22 460
	1972	10 556	10 185	20 741	99	70	169	10 655	10 255	20 910	98	95	193	10 753	10 350	21 103
	1973	9 992	9 329	19 321	92	60	152	10 084	9 389	19 473	79	93	172	10 163	9 482	19 645
	1974	9 437	8 904	18 341	77	68	145	9 514	8 972	18 486	100	68	168	9 614	9 040	18 654
	1975	9 023	8 811	17 834	67	46	113	9 090	8 857	17 947	93	71	164	9 183	8 928	18 111
	1976	9 330	8 764	18 094	66	39	105	9 396	8 803	18 199	94	67	161	9 490	8 870	18 360
Brabant	1971	15 125	14 434	29 559	127	86	213	15 252	14 520	29 772	166	139	305	15 418	14 859	30 077
	1972	14 852	14 040	28 892	106	79	185	14 958	14 119	29 077	170	140	310	15 128	14 259	29 387
	1973	14 212	13 256	27 468	94	63	157	14 306	13 319	27 625	164	142	306	14 470	13 461	27 931
	1974	13 468	12 735	26 203	77	59	136	13 545	12 794	26 339	132	119	251	13 677	12 913	26 590
	1975	13 159	12 532	25 691	73	58	131	13 232	12 590	25 822	143	109	252	13 375	12 699	26 074
	1976	13 260	12 811	26 071	65	46	111	13 325	12 857	26 182	99	118	217	13 424	12 975	26 399
Henegouwen	1971	10 168	9 559	19 727	107	78	185	10 275	9 637	19 912	136	127	263	10 411	9 764	20 175
	1972	9 740	9 388	19 128	93	79	172	9 833	9 467	19 300	114	114	228	9 947	9 581	19 528
	1973	9 481	8 876	18 357	65	61	126	9 546	8 937	18 483	107	109	216	9 653	9 046	18 699
	1974	8 834	8 281	17 115	100	48	148	8 934	8 329	17 263	115	97	212	9 049	8 426	17 475
	1975	8 429	8 031	16 460	70	50	120	8 499	8 081	16 580	119	92	211	8 618	8 173	16 791
	1976	8 124	7 798	15 922	49	34	83	8 173	7 832	16 005	88	67	155	8 261	7 899	16 160
Luik	1971	7 234	6 744	13 978	52	34	86	6 286	6 778	14 064	99	79	178	7 385	6 857	14 242
	1972	6 918	6 592	13 510	49	34	83	6 967	6 626	13 593	92	75	167	7 059	6 701	13 760
	1973	6 616	6 450	13 066	41	40	81	6 657	6 490	13 147	104	68	172	6 761	6 558	13 319
	1974	6 416	6 081	12 497	42	29	71	6 458	6 110	12 568	59	65	124	6 517	6 175	12 692
	1975	6 248	5 938	12 186	41	26	67	6 289	5 964	12 253	76	50	126	6 365	6 014	12 379
	1976	6 330	5 867	12 197	29	20	49	6 359	5 887	12 246	70	54	124	6 429	5 941	12 370
Limburg	1971	5 660	5 355	11 015	53	27	80	5 713	5 382	11 095	63	56	119	5 776	5 438	11 214
	1972	5 499	5 157	10 656	51	39	90	5 550	5 196	10 746	57	46	103	5 607	5 242	10 849
	1973	5 024	5 018	10 042	39	25	64	5 063	5 043	10 106	55	60	115	5 118	5 103	10 221
	1974	5 127	4 845	9 972	43	29	72	5 170	4 874	10 044	63	58	121	5 233	4 932	10 165
	1975	5 021	4 587	9 608	39	31	70	5 060	4 618	9 678	50	43	93	5 110	4 661	9 771
	1976	5 301	4 973	10 274	48	27	75	5 349	5 000	10 349	59	38	97	5 408	5 038	10 446
Luxemburg	1971	1 642	1 489	3 132	9	10	19	1 652	1 499	3 151	18	18	36	1 670	1 517	3 187
	1972	1 569	1 472	3 041	16	9	25	1 585	1 481	3 066	21	13	34	1 606	1 494	3 100
	1973	1 538	1 461	2 999	17	10	27	1 555	1 471	3 026	15	17	32	1 570	1 488	3 058
	1974	1 540	1 407	2 947	11	16	27	1 551	1 423	2 974	14	15	29	1 565	1 438	3 003
	1975	1 489	1 412	2 901	10	13	23	1 499	1 425	2 924	14	12	26	1 513	1 437	2 950
	1976	1 440	1 366	2 806	14	6	20	1 454	1 372	2 826	8	15	23	1 462	1 387	2 849
Namen	1971	2 938	2 742	5 680	20	16	36	2 958	2 758	5 716	54	39	93	3 012	2 797	5 809
	1972	2 899	2 782	5 681	25	21	46	2 924	2 803	5 727	31	33	64	2 955	2 836	5 791
	1973	2 749	2 622	5 371	24	20	44	2 773	2 642	5 415	39	33	72	2 812	2 675	5 487
	1974	2 628	2 520	5 148	32	13	45	2 660	2 533	5 193	36	30	66	2 696	2 563	5 259
	1975	2 607	2 448	5 055	20	9	29	2 627	2 457	5 084	35	26	61	2 662	2 483	5 145
	1976	2 634	2 493	5 127	14	7	21	2 648	2 500	5 148	34	18	52	2 682	2 518	5 200
Oost-Vlaanderen	1971	9 902	9 335	19 237	90	63	153	9 992	9 398	19 390	111	79	190	10 103	9 477	19 580
	1972	9 503	8 843	18 346	71	58	129	9 574	8 901	18 475	111	103	214	9 685	9 004	18 689
	1973	8 982	8 547	17 529	62	40	102	9 044	8 587	17 631	84	90	174	9 128	8 677	17 805
	1974	8 547	8 192	16 739	70	41	111	8 617	8 233	16 850	83	86	169	8 700	8 319	17 019
	1975	8 272	7 703	15 975	52	48	100	8 324	7 751	16 075	82	89	171	8 406	7 840	16 246
	1976	8 498	8 011	16 509	51	40	91	8 549	8 051	16 600	76	65	141	8 625	8 116	16 741
West-Vlaanderen	1971	8 249	7 874	16 123	48	17	65	8 297	7 891	16 188	98	77	175	8 395	7 968	16 363
	1972	7 912	7 401	15 313	56	41	97	7 968	7 442	15 410	85	73	158	8 053	7 515	15 568
	1973	7 497	6 948	14 445	51	22	73	7 548	6 970	14 518	73	60	133	7 621	7 030	14 651
	1974	7 096	6 777	13 873	50	34	84	7 146	6 811	13 957	61	75	136	7 207	6 886	14 093
	1975	6 915	6 343	13 258	39	33	72	6 954	6 376	13 330	66	57	123	7 020	6 433	13 453
	1976	6 931	6 479	13 410	44	25	69	6 975	6 504	13 479	63	55	118	7 038	6 559	13 597
<i>Het Rijk</i>	1971	72 143	68 377	140 520	610	397	1 007	72 753	68 774	141 527	868	712	1 580	73 621	69 486	143 107
	1972	69 448	65 860	135 308	566	430	996	70 014	66 290	136 304	779	692	1 471	70 793	66 982	137 775
	1973	66 091	62 507	128 598	485	341	826	66 576	62 848	129 424	720	672	1 392	67 296	63 520	130 816
	1974	63 093	59 742	122 835	502	337	839	63 595	60 079	123 674	683	613	1 276	64 258	60 692	124 950
	1975	61 163	57 805	118 968	411	314	725	61 574	58 119	119 693	678	549	1 227	62 252	58 668	120 920
	1976	61 848	58 562	120 410	380	244	624	62 228	58 806	121 034	591	497	1 088	62 819	59 303	122 122

## 3.- (vervolg)

## B.-Verhoudingscijfers per 1 000 inwoners

Provincies	Jaren	LEVEND GEBOREN									DOODGEBOREN			LEVEND GEBOREN EN DOODGEBOREN		
		Levend aangegeven			Levenloos aangegeven			Totaal			Jongens	Meisjes	Totaal	Jongens	Meisjes	Totaal
		Jongens	Meisjes	Totaal	Jongens	Meisjes	Totaal	Jongens	Meisjes	Totaal						
Antwerpen	1971	7,28	7,04	14,32	0,07	0,04	0,11	7,35	7,08	14,43	0,08	0,06	0,14	7,43	7,14	14,58
	1972	6,83	6,59	13,41	0,06	0,05	0,11	6,89	6,63	13,52	0,06	0,06	0,12	6,95	6,69	13,65
	1973	6,44	6,02	12,46	0,06	0,04	0,09	6,50	6,06	12,56	0,05	0,06	0,11	6,55	6,11	12,67
	1974	6,07	5,73	11,79	0,05	0,04	0,09	6,12	5,77	11,89	0,06	0,04	0,11	6,18	5,81	11,99
	1975	5,79	5,65	11,44	0,04	0,03	0,07	5,83	5,68	11,51	0,06	0,05	0,11	5,89	5,73	11,62
	1976	5,97	5,61	11,58	0,04	0,02	0,07	6,01	5,63	11,65	0,06	0,04	0,10	6,07	5,68	11,75
Brabant	1971	6,91	6,59	13,50	0,06	0,04	0,10	6,96	6,63	13,59	0,08	0,06	0,14	7,04	6,69	13,73
	1972	6,76	6,39	13,14	0,05	0,04	0,08	6,80	6,42	13,23	0,08	0,06	0,14	6,88	6,49	13,37
	1973	6,44	6,01	12,45	0,04	0,03	0,07	6,48	6,04	12,52	0,07	0,06	0,14	6,56	6,10	12,66
	1974	6,09	5,76	11,85	0,03	0,03	0,06	6,12	5,79	11,91	0,06	0,05	0,11	6,18	5,84	12,02
	1975	5,93	5,64	11,57	0,03	0,03	0,06	5,96	5,67	11,63	0,06	0,05	0,11	6,02	5,72	11,74
	1976	5,96	5,76	11,72	0,03	0,02	0,05	5,99	5,78	11,78	0,04	0,05	0,10	6,03	5,83	11,87
Henegouwen	1971	7,71	7,24	14,95	0,08	0,06	0,14	7,79	7,30	15,09	0,10	0,10	0,20	7,89	7,40	15,29
	1972	7,38	7,11	14,49	0,07	0,06	0,13	7,45	7,17	14,62	0,09	0,09	0,17	7,53	7,26	14,79
	1973	7,18	6,72	13,89	0,05	0,05	0,10	7,22	6,76	13,99	0,08	0,08	0,16	7,31	6,85	14,15
	1974	6,68	6,26	12,94	0,08	0,04	0,11	6,75	6,30	13,05	0,09	0,07	0,16	6,84	6,37	13,21
	1975	6,38	6,08	12,45	0,05	0,04	0,09	6,43	6,11	12,54	0,09	0,07	0,16	6,52	6,18	12,70
	1976	6,16	5,92	12,08	0,04	0,03	0,06	6,20	5,94	12,14	0,07	0,05	0,12	6,27	5,99	12,26
Luik	1971	7,15	6,67	13,82	0,05	0,03	0,08	7,21	6,70	13,91	0,10	0,08	0,18	7,30	6,78	14,08
	1972	6,83	6,50	13,33	0,05	0,03	0,08	6,87	6,54	13,41	0,09	0,07	0,16	6,96	6,61	13,58
	1973	6,51	6,35	12,86	0,04	0,04	0,08	6,55	6,39	12,94	0,10	0,07	0,17	6,65	6,45	13,10
	1974	6,29	5,96	12,26	0,04	0,03	0,07	6,33	5,99	12,33	0,06	0,06	0,12	6,39	6,06	12,45
	1975	6,13	5,83	11,96	0,04	0,03	0,07	6,17	5,85	12,02	0,07	0,05	0,12	6,24	5,90	12,15
	1976	6,23	5,77	12,00	0,03	0,02	0,05	6,26	5,79	12,05	0,07	0,05	0,12	6,32	5,84	12,17
Limburg	1971	8,57	8,11	16,68	0,08	0,04	0,12	8,65	8,15	16,80	0,10	0,08	0,18	8,74	8,23	16,98
	1972	8,26	7,74	16,00	0,08	0,06	0,14	8,33	7,80	16,13	0,09	0,07	0,15	8,42	7,87	16,29
	1973	7,48	7,47	14,94	0,06	0,04	0,10	7,53	7,50	15,04	0,08	0,09	0,17	7,62	7,59	15,21
	1974	7,56	7,14	14,70	0,06	0,04	0,11	7,62	7,18	14,80	0,09	0,09	0,18	7,71	7,27	14,98
	1975	7,32	6,69	14,01	0,06	0,05	0,10	7,38	6,74	14,12	0,07	0,06	0,14	7,45	6,80	14,25
	1976	7,66	7,19	14,84	0,07	0,04	0,11	7,73	7,22	14,95	0,09	0,05	0,14	7,81	7,28	15,09
Luxemburg	1971	7,56	6,86	14,42	0,04	0,05	0,09	7,61	6,90	14,51	0,08	0,08	0,17	7,69	6,98	14,67
	1972	7,21	6,76	13,97	0,07	0,04	0,11	7,28	6,80	14,08	0,10	0,06	0,16	7,38	6,86	14,24
	1973	7,05	6,70	13,75	0,08	0,05	0,12	7,19	6,74	13,87	0,07	0,08	0,15	7,20	6,82	14,02
	1974	7,03	6,42	13,45	0,05	0,07	0,12	7,08	6,49	13,57	0,06	0,07	0,13	7,14	6,56	13,71
	1975	6,78	6,43	13,21	0,05	0,06	0,10	6,82	6,49	13,31	0,06	0,05	0,12	6,89	6,54	13,43
	1976	6,55	6,22	12,77	0,06	0,03	0,09	6,62	6,24	12,86	0,04	0,07	0,10	6,65	6,31	12,96
Namen	1971	7,69	7,18	14,87	0,05	0,04	0,09	7,74	7,22	14,97	0,14	0,10	0,24	7,89	7,32	15,21
	1972	7,55	7,24	14,79	0,07	0,05	0,12	7,62	7,30	14,91	0,08	0,09	0,17	7,69	7,38	15,08
	1973	7,13	6,80	13,93	0,06	0,05	0,11	7,19	6,85	14,04	0,10	0,08	0,19	7,29	6,94	14,23
	1974	6,76	6,49	13,25	0,08	0,03	0,12	6,85	6,52	13,37	0,09	0,08	0,17	6,94	6,60	13,54
	1975	6,68	6,27	12,95	0,05	0,02	0,07	6,73	6,29	13,02	0,09	0,07	0,16	6,82	6,36	13,18
	1976	6,72	6,36	13,07	0,04	0,02	0,05	6,75	6,38	13,13	0,09	0,05	0,13	6,84	6,42	13,26
Oost-Vlaanderen	1971	7,53	7,10	14,63	0,07	0,05	0,12	7,60	7,15	14,75	0,08	0,06	0,14	7,69	7,21	14,90
	1972	7,21	6,71	13,92	0,05	0,04	0,10	7,26	6,75	14,02	0,08	0,08	0,15	7,35	6,83	14,18
	1973	6,80	6,47	13,28	0,05	0,03	0,08	6,85	6,51	13,36	0,06	0,07	0,13	6,91	6,57	13,49
	1974	6,46	6,19	12,65	0,05	0,03	0,08	6,51	6,22	12,73	0,06	0,06	0,13	6,57	6,29	12,86
	1975	6,24	5,81	12,05	0,04	0,04	0,08	6,28	5,85	12,13	0,06	0,07	0,13	6,34	5,92	12,26
	1976	6,41	6,05	12,46	0,04	0,03	0,07	6,45	6,08	12,53	0,06	0,05	0,11	6,51	6,12	12,63
West-Vlaanderen	1971	7,79	7,44	15,23	0,05	0,02	0,06	7,83	7,45	15,29	0,09	0,07	0,17	7,93	7,52	15,45
	1972	7,44	6,96	14,40	0,05	0,04	0,09	7,50	7,00	14,50	0,08	0,07	0,15	7,58	7,07	14,65
	1973	7,03	6,51	13,54	0,05	0,02	0,07	7,08	6,54	13,61	0,07	0,06	0,12	7,15	6,59	13,74
	1974	6,63	6,33	12,97	0,05	0,03	0,08	6,68	6,37	13,05	0,06	0,07	0,13	6,74	6,44	13,17
	1975	6,45	5,92	12,37	0,04	0,03	0,07	6,49	5,95	12,44	0,06	0,05	0,11	6,55	6,00	12,55
	1976	6,46	6,04	12,49	0,04	0,02	0,06	6,50	6,06	12,56	0,06	0,05	0,11	6,56	6,11	12,67
Het Rijk	1971	7,44	7,05	14,49	0,06	0,04	0,10	7,60	7,09	14,60	0,09	0,07	0,16	7,69	7,17	14,86
	1972	7,14	6,77	13,91	0,06	0,04	0,10	7,20	6,82	14,01	0,08	0,07	0,15	7,28	6,89	14,16
	1973	6,77	6,41	13,18	0,05	0,03	0,08	6,82	6,44	13,27	0,07	0,07	0,14	6,90	6,51	13,41
	1974	6,45	6,10	12,55	0,05	0,03	0,09	6,50	6,14	12,63	0,07	0,06	0,13	6,56	6,20	12,77
	1975	6,23	5,89	12,12	0,04	0,03	0,07	6,27	5,82	12,20	0,07	0,06	0,13	6,34	5,98	12,32
	1976	6,30	5,96	12,26	0,04	0,02	0,06	6,33	5,99	12,32	0,06	0,05	0,11	6,39	6,04	12,43

## 3.- GEBORTEN PER GEWEST NAAR GESLACHT EN LEVENSVATBAARHEID DER PASGEBORENEN - JAREN 1966 TOT 1976

## C.- Absolute cijfers

Jaren	LEVEND GEBOREN									DOODGEBOREN			LEVEND GEBOREN EN DOODGEBOREN		
	Levend aangegeven			Levenloos aangegeven			Totaal			Jon-gens	Meisjes	Totaal	Jon-gens	Meisjes	Totaal
	Jon-gens	Meis-jes	Totaal	Jon-gens	Meis-jes	Totaal	Jon-gens	Meis-jes	Totaal						
<b>Brussels gewest</b>															
1966	7 594	7 361	14 955	63	29	92	7 657	7 390	15 047	107	103	210	7 764	7 493	15 257
1967	7 585	7 075	14 660	67	32	99	7 652	7 107	14 759	101	69	170	7 753	7 176	14 929
1968	7 440	6 849	14 289	55	27	82	7 495	6 876	14 371	95	70	165	7 590	6 946	14 536
1969	7 189	6 933	14 122	52	27	79	7 241	6 960	14 201	98	84	182	7 339	7 044	14 383
1970	7 481	7 137	14 618	42	34	76	7 523	7 171	14 694	101	65	166	7 624	7 236	14 860
1971	7 433	7 010	14 443	58	39	97	7 491	7 049	14 540	78	68	146	7 569	7 117	14 686
1972	7 225	6 959	14 184	42	38	80	7 267	6 997	14 264	99	87	186	7 366	7 084	14 450
1973	6 853	6 576	13 429	44	31	75	6 897	6 607	13 504	86	72	158	6 973	6 679	13 652
1974	6 426	6 182	12 608	40	28	68	6 466	6 210	12 676	72	61	133	6 538	6 271	12 809
1975	6 332	6 034	12 366	38	21	59	6 370	6 055	12 425	83	64	147	6 453	6 119	12 572
1976	6 263	6 120	12 383	20	15	35	6 283	6 135	12 418	51	68	119	6 334	6 203	12 537
<b>Vlaams gewest</b>															
1966	45 476	43 182	88 658	373	282	655	45 849	43 464	89 313	595	536	1 131	46 444	44 000	90 444
1967	44 272	41 627	85 899	351	242	593	44 623	41 869	86 492	573	468	1 041	45 196	42 337	87 533
1968	42 546	40 361	82 907	333	216	549	42 879	40 577	83 456	501	404	905	43 380	40 981	84 361
1969	42 181	39 911	82 092	348	225	573	42 529	40 136	82 665	500	419	919	43 029	40 555	83 584
1970	42 094	39 940	82 034	318	234	552	42 412	40 174	82 586	470	385	855	42 882	40 559	83 441
1971	41 170	39 262	80 432	353	214	567	41 523	39 476	80 999	468	369	837	41 991	39 845	81 836
1972	39 473	37 181	76 654	333	244	577	39 806	37 425	77 231	404	357	761	40 210	37 782	77 992
1973	37 209	35 090	72 299	283	171	454	37 492	35 261	72 753	345	356	701	37 837	35 617	73 454
1974	35 719	33 874	69 593	272	197	469	35 991	34 071	70 062	356	328	684	36 347	34 399	70 746
1975	34 511	32 457	66 968	226	187	413	34 737	32 644	67 381	339	296	635	35 076	32 940	68 016
1976	35 466	33 351	68 817	248	159	407	35 714	33 510	69 224	330	263	593	36 044	33 773	69 817
<b>Waals gewest</b>															
1966	23 748	22 544	46 292	249	195	444	23 997	22 739	46 736	375	306	681	24 372	23 045	47 417
1967	22 873	21 709	44 582	216	144	360	23 089	21 853	44 942	360	289	649	23 449	22 142	45 591
1968	22 391	21 446	43 837	182	138	320	22 573	21 584	44 157	358	302	660	22 931	21 886	44 817
1969	22 976	21 593	44 569	220	144	364	23 196	21 737	44 933	325	311	636	23 521	22 048	45 569
1970	23 048	21 539	44 587	188	113	301	23 236	21 652	44 888	319	276	595	23 555	21 928	45 483
1971	23 540	22 105	45 645	199	144	343	23 739	22 249	45 988	322	275	597	24 061	22 524	46 585
1972	22 750	21 720	44 470	191	148	339	22 941	21 868	44 809	276	248	524	23 217	22 116	45 333
1973	22 029	20 841	42 870	158	139	297	22 187	20 980	43 167	289	244	533	22 476	21 224	43 700
1974	20 948	19 686	40 634	190	112	302	21 138	19 798	40 936	235	224	459	21 373	20 022	41 395
1975	20 320	19 314	39 634	147	106	253	20 467	19 420	39 887	256	189	445	20 723	19 609	40 332
1976	20 119	19 091	39 210	112	70	182	20 231	19 161	39 392	210	166	376	20 441	19 327	39 768

3.- (vervolg)  
D.- Verhoudingscijfers per 1 000 inwoners

Jaren	LEVEND GEBOREN									DOODGEBOREN			LEVEND GEBOREN EN DOODGEBOREN		
	Levend aangegeven			Levenloos aangegeven			Totaal			Jongens	Meisjes	Totaal	Jongens	Meisjes	Totaal
	Jongens	Meisjes	Totaal	Jongens	Meisjes	Totaal	Jongens	Meisjes	Totaal						
<b>Brussels gewest</b>															
1966	7,07	6,85	13,92	0,06	0,03	0,09	7,13	6,88	14,00	0,10	0,10	0,20	7,23	6,97	14,20
1967	7,03	6,56	13,58	0,06	0,03	0,09	7,09	6,59	13,68	0,09	0,06	0,16	7,18	6,65	13,83
1968	6,91	6,36	13,27	0,05	0,03	0,08	6,96	6,38	13,34	0,09	0,06	0,15	7,05	6,45	13,50
1969	6,70	6,46	13,16	0,05	0,03	0,07	6,75	6,49	13,23	0,09	0,08	0,17	6,84	6,56	13,40
1970	6,96	6,64	13,60	0,04	0,03	0,07	7,00	6,67	13,67	0,09	0,06	0,15	7,09	6,73	13,82
1971	6,92	6,52	13,44	0,05	0,04	0,09	6,97	6,56	13,53	0,07	0,06	0,14	7,04	6,62	13,66
1972	6,76	6,51	13,27	0,04	0,04	0,07	6,80	6,55	13,34	0,09	0,08	0,17	6,89	6,63	13,52
1973	6,45	6,18	12,63	0,04	0,03	0,07	6,49	6,21	12,70	0,08	0,07	0,15	6,56	6,28	12,84
1974	6,09	5,86	11,95	0,04	0,03	0,06	6,13	5,89	12,02	0,07	0,06	0,13	6,20	5,94	12,14
1975	6,03	5,74	11,77	0,04	0,02	0,06	6,06	5,76	11,82	0,08	0,06	0,14	6,14	5,82	11,96
1976	6,01	5,87	11,88	0,02	0,01	0,03	6,03	5,89	11,92	0,05	0,07	0,11	6,08	5,95	12,03
<b>Vlaams gewest</b>															
1966	8,57	8,13	16,70	0,07	0,05	0,12	8,64	8,19	16,82	0,11	0,10	0,21	8,75	8,29	17,04
1967	8,28	7,78	16,06	0,07	0,05	0,11	8,34	7,83	16,17	0,11	0,09	0,19	8,45	7,92	16,37
1968	7,92	7,51	15,43	0,06	0,04	0,10	7,98	7,55	15,53	0,09	0,08	0,17	8,07	7,63	15,70
1969	7,81	7,39	15,19	0,06	0,04	0,11	7,87	7,43	15,30	0,09	0,08	0,17	7,96	7,51	15,47
1970	7,77	7,37	15,14	0,06	0,04	0,10	7,83	7,42	15,25	0,09	0,07	0,16	7,92	7,49	15,40
1971	7,55	7,20	14,75	0,06	0,04	0,10	7,62	7,24	14,86	0,09	0,07	0,15	7,70	7,31	15,01
1972	7,21	6,79	13,99	0,06	0,04	0,11	7,27	6,83	14,10	0,07	0,07	0,14	7,34	6,90	14,24
1973	6,76	6,38	13,14	0,05	0,03	0,08	6,82	6,41	13,22	0,06	0,06	0,13	6,88	6,47	13,35
1974	6,46	6,13	12,59	0,05	0,04	0,08	6,51	6,16	12,68	0,06	0,06	0,12	6,58	6,22	12,80
1975	6,22	5,85	12,07	0,04	0,03	0,07	6,26	5,88	12,14	0,06	0,05	0,11	6,32	5,94	12,26
1976	6,37	5,99	12,36	0,04	0,03	0,07	6,42	6,02	12,44	0,06	0,05	0,11	6,48	6,07	12,54
<b>WaaIs gewest</b>															
1966	7,48	7,10	14,59	0,08	0,06	0,14	7,56	7,17	14,73	0,12	0,10	0,21	7,68	7,26	14,94
1967	7,20	6,83	14,03	0,07	0,05	0,11	7,26	6,88	14,14	0,11	0,09	0,20	7,38	6,97	14,34
1968	7,04	6,74	13,78	0,06	0,04	0,10	7,10	6,78	13,88	0,11	0,09	0,21	7,21	6,88	14,09
1969	7,22	6,78	14,00	0,07	0,05	0,11	7,29	6,83	14,11	0,10	0,10	0,20	7,39	6,93	14,31
1970	7,30	6,82	14,11	0,06	0,04	0,10	7,35	6,85	14,21	0,10	0,09	0,19	7,46	6,94	14,40
1971	7,43	6,97	14,40	0,06	0,05	0,11	7,49	7,02	14,51	0,10	0,09	0,19	7,59	7,11	14,70
1972	7,15	6,83	13,98	0,06	0,05	0,11	7,21	6,88	14,09	0,09	0,08	0,16	7,30	6,95	14,26
1973	6,90	6,53	13,43	0,05	0,04	0,09	6,95	6,57	13,52	0,09	0,08	0,17	7,04	6,65	13,69
1974	6,53	6,14	12,67	0,06	0,03	0,09	6,59	6,17	12,77	0,07	0,07	0,14	6,67	6,24	12,91
1975	6,32	6,01	12,33	0,05	0,03	0,08	6,37	6,04	12,41	0,08	0,06	0,14	6,45	6,10	12,55
1976	6,26	5,94	12,19	0,03	0,02	0,06	6,29	5,96	12,25	0,07	0,05	0,12	6,36	6,01	12,37

## 4.- MASculiniteitsgraad van de Geboorten per Provincie en Gewest (in %) - JAAR 1976

Provincies en gewesten	Levend geboren			Doodgeboren	Levend geboren en doodgeboren
	Levend aangegeven	Levenloos aangegeven	Totaal		
Antwerpen	51,56	62,86	51,63	58,39	51,69
Brabant	50,86	58,56	50,89	48,62	50,85
Henegouwen	51,02	59,04	51,07	56,77	51,12
Luik	51,90	59,18	51,93	56,45	51,97
Limburg	51,60	64,00	51,68	60,82	51,77
Luxemburg	51,32	70,00	51,45	34,78	51,32
Namen	51,38	66,67	51,44	65,38	51,58
Oost-Vlaanderen	51,47	56,04	51,50	53,90	51,52
West-Vlaanderen	51,89	63,77	51,75	53,39	51,76
<i>Het Rijk</i>	<i>51,36</i>	<i>60,80</i>	<i>51,41</i>	<i>54,32</i>	<i>51,44</i>
Brussels gewest	50,58	57,14	50,60	42,86	50,52
Vlaams gewest	51,54	60,93	51,59	55,65	51,63
WaaIs gewest	51,31	61,54	51,36	55,85	51,40

## 5.- VERHOUDINGScijfers per Provincie en Gewest over de Levensvatbaarheid van de Pasgeborenen - JAAR 1976

Provincies en gewesten	Verhoudingscijfer van de levenloos aangegeven kinderen (‰)			Verhoudingscijfer van de doodgeboren kinderen (‰)		
	Jongens	Meisjes	Totaal	Jongens	Meisjes	Totaal
Antwerpen	7,02	4,43	5,77	9,91	7,55	8,77
Brabant	4,88	3,58	4,24	7,37	9,09	8,22
Henegouwen	6,00	4,34	5,19	10,65	8,48	9,59
Luik	4,56	3,40	4,00	10,89	9,09	10,02
Limburg	8,97	5,40	7,25	10,91	7,54	9,29
Luxemburg	9,63	4,37	7,08	5,47	10,81	8,07
Namen	5,29	2,80	4,08	12,68	7,15	10,00
Oost-Vlaanderen	5,97	4,97	5,48	8,81	8,01	8,42
West-Vlaanderen	6,31	3,84	5,12	8,95	8,39	8,68
<i>Het Rijk</i>	<i>6,11</i>	<i>4,15</i>	<i>5,18</i>	<i>9,41</i>	<i>8,38</i>	<i>8,91</i>
Brussels gewest	3,18	2,44	2,82	8,05	10,96	9,49
Vlaams gewest	6,94	4,74	5,88	9,16	7,79	8,49
WaaIs gewest	5,54	3,65	4,62	10,27	8,59	9,45

6.- BEVALLINGEN VAN MEERLINGEN, PER PROVINCIE EN GEWEST - JAAR 1976  
(inclusief doodgeboren kinderen)

Provincies en gewesten	Bevallingen van tweelingen				Bevallingen van drielingen
	Twee jongens	Twee meisjes	Een jongen Een meisje	Totaal	
Antwerpen	60	55	49	164	1
Brabant	104	94	72	270	3
Henegouwen	56	58	43	157	1
Luik	54	41	46	141	5
Limburg	34	38	38	110	-
Luxemburg	7	14	9	30	-
Namen	18	23	12	53	-
Oost-Vlaanderen	68	63	39	170	2
West-Vlaanderen	47	47	40	134	4
<i>Het Rijk</i>	<i>448</i>	<i>433</i>	<i>348</i>	<i>1 229</i>	<i>16</i>
Brussels gewest	58	49	36	143	1
Vlaams gewest	246	241	191	678	9
Waal's gewest	144	143	121	408	6

7.- KINDEREN UIT TWEELINGENGEBOORTEN, PER PROVINCIE EN GEWEST - JAAR 1976

Provincies en gewesten	Levend geboren		Doodgeboren		Totaal		
	Jongens	Meisjes	Jongens	Meisjes	Jongens	Meisjes	Totaal
Antwerpen	161	156	8	3	169	159	328
Brabant	268	250	12	10	280	260	540
Henegouwen	155	154	-	5	155	159	314
Luik	146	127	8	1	154	128	282
Limburg	102	109	4	5	106	114	220
Luxemburg	22	35	1	2	23	37	60
Namen	46	57	2	1	48	58	106
Oost-Vlaanderen	169	162	6	3	175	165	340
West-Vlaanderen	132	132	2	2	134	134	268
<i>Het Rijk</i>	<i>1 201</i>	<i>1 182</i>	<i>43</i>	<i>32</i>	<i>1 244</i>	<i>1 214</i>	<i>2 458</i>
Brussels gewest	148	126	4	8	152	134	286
Vlaams gewest	655	658	28	15	683	673	1 356
Waal's gewest	398	398	11	9	409	407	816

8.-GEBORTEN NAAR DE LEEFTIJD EN HET GEBORTEJAAR DER OUDERS - JAAR 1976  
(INCLUSIEF DE LEVEND GEBOREN MAAR LEVENLOOS AANGEGEVEN KINDEREN, EXCLUSIEF DE DOODGEBORENEN)  
A.- HET RIJK

GEBORTE- JAAR	LEEFTIJD IN VER- STREKEN JAREN	GEBORTEN NAAR DE LEEFTIJD EN HET GEBORTEJAAR VAN DE MOEDER					GEBORTEN NAAR DE LEEFTIJD EN HET GEBORTEJAAR VAN DE VADER		
		WETTIGE KINDEREN		ONWETTIGE KINDEREN		TOTAAL	WETTIGE KINDEREN		TOTAAL
		JONGENS	MEISJES	JONGENS	MEISJES		JONGENS	MEISJES	
	< 15	2	2	7	10	21			
	TOTAAL :	2	2	7	10	21			
1961	15	15	22	13	12	62			
1960	15	30	37	11	13	91			
1960	16	121	71	19	23	234	2	2	
1959	16	189	138	34	31	392	10	12	22
1959	17	312	308	52	44	716	29	27	56
1958	17	405	394	69	44	912	46	46	92
1958	18	643	607	69	56	1375	119	97	216
1957	18	788	710	85	70	1653	160	159	319
1957	19	1056	1024	109	84	2273	318	285	603
1956	19	1199	1199	88	86	2572	385	355	740
	TOTAAL :	4758	4510	549	463	10280	1067	983	2050
1956	20	1536	1514	78	86	3214	593	528	1121
1955	20	1624	1533	83	98	3338	706	704	1410
1955	21	1911	1765	85	72	3833	904	909	1813
1954	21	1980	1873	81	51	3985	1098	1017	2115
1954	22	2228	2098	86	75	4487	1367	1311	2678
1953	22	2273	2147	60	63	4543	1431	1484	2915
1953	23	2405	2321	65	64	4855	1949	1696	3645
1952	23	2613	2338	49	67	5067	1941	1824	3765
1952	24	2683	2472	50	50	5255	2201	2136	4337
1951	24	2608	2557	42	38	5245	2338	2174	4512
	TOTAAL :	21861	20618	679	664	43822	14528	13783	28311
1951	25	2564	2555	36	35	5190	2406	2306	4712
1950	25	2550	2395	47	51	5043	2611	2499	5110
1950	26	2587	2524	40	50	5201	2782	2493	5275
1949	26	2427	2298	40	40	4805	2650	2358	5008
1949	27	2370	2262	45	36	4713	2696	2465	5161
1948	27	2175	2087	36	38	4336	2496	2451	4947
1948	28	2055	1943	31	29	4058	2486	2354	4840
1947	28	1905	1683	31	37	3656	2320	2193	4513
1947	29	1718	1571	43	26	3358	2243	2186	4429
1946	29	1683	1517	38	25	3263	2186	1991	4177
	TOTAAL :	22034	20835	387	367	43623	24876	23296	48172
1946	30	1453	1335	23	39	2850	1998	1887	3885
1945	30	1177	1145	26	23	2371	1641	1598	3239
1945	31	967	937	28	15	1947	1447	1318	2765
1944	31	900	874	18	20	1812	1356	1307	2663
1944	32	891	776	22	26	1715	1283	1164	2447
1943	32	675	702	15	22	1414	1113	1121	2234
1943	33	621	600	14	17	1252	1015	913	1928
1942	33	542	532	11	20	1105	856	842	1698
1942	34	480	430	17	13	940	748	724	1472
1941	34	404	435	19	11	869	681	671	1352
	TOTAAL :	8110	7766	193	206	16275	12138	11545	23683
1941	35	358	341	20	8	727	585	562	1147
1940	35	386	366	9	9	770	660	608	1268
1940	36	380	351	11	11	753	616	600	1216
1939	36	335	278	12	8	633	557	572	1129
1939	37	287	256	4	10	557	490	479	969
1938	37	273	225	6	9	513	470	463	933
1938	38	213	222	10	9	454	419	414	833
1937	38	223	181	5	11	420	397	361	758
1937	39	173	142	7	6	328	359	308	667
1936	39	164	139	7	6	316	329	300	629
	TOTAAL :	2792	2501	91	87	5471	4882	4667	9549

8.- (VERVOLG)  
 A.- HET RIJK

GEBORTE- JAAR	LEEFTIJD IN VER- STREKEN JAREN	GEBORNTEN NAAR DE LEEFTIJD EN HET GEBORTEJAAR VAN DE MOEDER					GEBORNTEN NAAR DE LEEFTIJD EN HET GEBORTEJAAR VAN DE VADER		
		WETTIGE KINDEREN		ONWETTIGE KINDEREN		TOTAAL	WETTIGE KINDEREN		TOTAAL
		JONGENS	MEISJES	JONGENS	MEISJES		JONGENS	MEISJES	
1936	40	130	117	5	5	257	295	275	570
1935	40	127	111	4	1	243	267	239	506
1935	41	87	108	4	5	204	234	199	433
1934	41	83	94	5	4	186	225	235	460
1934	42	64	70	3	7	144	176	207	383
1933	42	52	54	3	3	112	188	181	369
1933	43	43	44	3	6	96	144	169	313
1932	43	40	41	1	4	86	163	122	285
1932	44	30	23	2	2	57	138	115	253
1931	44	22	18	1		41	119	131	250
	TOTAAL :	678	680	31	37	1426	1949	1873	3822
1931	45	16	9	1	2	28	98	89	187
1930	45	8	13			21	97	98	195
1930	46	11	10	1		22	87	77	164
1929	46	7	7	1		15	72	68	140
1929	47	1	2			3	59	64	123
1928	47		2			2	52	55	107
1928	48	2	3			5	43	38	81
1927	48	1				1	38	37	75
1927	49	1	2			3	31	28	59
1926	49	1	2			3	29	33	62
	TOTAAL :	48	50	3	2	103	606	587	1193
1926	50						19	23	42
1925	50						12	15	27
1925	51	1				1	20	20	40
1924	51						16	15	31
1924	52						18	13	31
1923	52	1				1	11	12	23
1923	53						12	13	25
1922	53		1			1	8	8	16
1922	54		1			1	10	7	17
1921	54						4	9	13
	TOTAAL :	2	2			4	130	135	265
1921	55						13	7	20
1920	55						6	3	9
1920	56						2	2	4
1919	56						7	7	14
1919	57						3	3	6
1918	57						3	1	4
1918	58						2	2	4
1917	58							4	4
1917	59						1	1	2
1916	59						2		2
	TOTAAL :						39	30	69
1916	60						1		1
1915	60						2	1	3
1915	61								
1914	61						2		2
1914	62						1	1	2
1913	62							1	1
1913	63								
1912	63						1	2	3
1912	64								
1911	64						2		2
	TOTAAL :						9	5	14
1911	65							1	1
1910	65							3	5
	> 65						2		
	TOTAAL :						2	4	6
VADER OVERLEDEN LEEFTIJD ONBEKEND		3	5		1	9	33	32	65
							29	29	58
ALGEMEEN TOTAAL		60288	56969	1940	1837	121034	60288	56969	117257



8.-GEBORTEN NAAR DE LEEFTIJD EN HET GEBORTEJAAR DER OUDERS - JAAR 1976  
(INCLUSIEF DE LEVEND GEBOREN MAAR LEVENLOOS AANGEGEVEN KINDEREN, EXCLUSIEF DE DOODGEBORENEN)  
B.- BRUSSELS GEWEST

GEBORTE- JAAR	LEEFTIJD IN VER- STREKEN JAREN	GEBORTEN NAAR DE LEEFTIJD EN HET GEBORTEJAAR VAN DE MOEDER					GEBORTEN NAAR DE LEEFTIJD EN HET GEBORTEJAAR VAN DE VADER		
		WETTIGE KINDEREN		ONWETTIGE KINDEREN		TOTAAL	WETTIGE KINDEREN		TOTAAL
		JONGENS	MEISJES	JONGENS	MEISJES		JONGENS	MEISJES	
	< 15			2		2			
	TOTAAL :			2		2			
1961	15	3	4	3		10			
1960	15	3	5	4	2	14			
1960	16	13	11	3	7	34			
1959	16	25	18	6	6	55	1	2	3
1959	17	31	29	8	6	74	2	4	6
1958	17	51	46	13	8	118	5	4	9
1958	18	59	67	11	10	147	13	3	16
1957	18	75	74	19	14	182	15	22	37
1957	19	89	103	18	17	227	20	29	49
1956	19	105	125	20	15	265	34	31	65
	TOTAAL :	454	482	105	85	1126	90	95	185
1956	20	144	127	15	17	303	43	41	84
1955	20	142	154	14	21	331	65	74	139
1955	21	165	150	15	10	340	64	70	134
1954	21	159	170	19	4	352	81	84	165
1954	22	194	200	21	19	434	85	99	184
1953	22	213	204	18	20	455	101	108	209
1953	23	220	228	22	17	487	154	119	273
1952	23	244	203	15	16	478	150	156	306
1952	24	232	225	14	11	482	161	179	340
1951	24	252	261	8	7	528	192	172	364
	TOTAAL :	1965	1922	161	142	4190	1096	1102	2198
1951	25	241	227	10	7	485	210	181	391
1950	25	254	244	10	14	522	243	219	462
1950	26	246	264	10	14	534	236	222	458
1949	26	234	250	7	13	504	234	204	438
1949	27	223	228	15	6	472	214	211	425
1948	27	233	202	10	7	452	241	254	495
1948	28	212	191	6	5	414	243	226	469
1947	28	190	176	6	12	384	231	223	454
1947	29	177	170	9	4	360	232	232	464
1946	29	187	145	7	5	344	229	221	450
	TOTAAL :	2197	2097	90	87	4471	2313	2193	4506
1946	30	156	123	5	15	299	212	189	401
1945	30	128	129	3	9	269	151	159	310
1945	31	100	105	5	4	214	125	132	257
1944	31	101	101	5	6	213	173	140	313
1944	32	108	93	7	7	215	131	109	240
1943	32	74	81	3	3	158	125	147	272
1943	33	61	76	5	4	146	116	105	221
1942	33	71	55	4	6	136	120	93	213
1942	34	49	51	5	5	110	88	92	180
1941	34	31	60	4	6	101	74	96	170
	TOTAAL :	879	874	43	65	1861	1315	1262	2577
1941	35	37	35	7		79	74	86	160
1940	35	48	43	4		95	104	74	178
1940	36	39	38	2	2	81	69	84	153
1939	36	33	29	2	5	69	68	92	160
1939	37	23	33	1	3	60	55	56	111
1938	37	29	30	1	3	63	51	76	127
1938	38	26	23	2	2	53	48	45	93
1937	38	19	17	2	2	40	49	53	102
1937	39	12	13	2		27	46	51	97
1936	39	17	12	1		30	51	49	100
	TOTAAL :	283	273	24	17	597	615	666	1281

8.- (VERVOLG)  
B.- BRUSSELS GEWEST

GEBORTE- JAAR	LEEFTIJD IN VER- STREKEN JAREN	GEBORTEN NAAR DE LEEFTIJD EN HET GEBORTEJAAR VAN DE MOEDER					GEBORTEN NAAR DE LEEFTIJD EN HET GEBORTEJAAR VAN DE VADER			
		WETTIGE KINDEREN		ONWETTIGE KINDEREN		TOTAAL	WETTIGE KINDEREN		TOTAAL	
		JONGENS	MEISJES	JONGENS	MEISJES		JONGENS	MEISJES		
1936	40	11	15	1	2	29	32	39	71	
1935	40	12	12	2		26	30	46	76	
1935	41	7	14	1		22	27	34	61	
1934	41	4	12			16	36	35	71	
1934	42	6	11		1	18	31	33	64	
1933	42	4	5			9	23	25	48	
1933	43	2	3			5	22	21	43	
1932	43	5	3		1	9	19	24	43	
1932	44	6	4	2	1	13	31	13	44	
1931	44	2	2			4	12	20	32	
	TOTAAL :	59	81	6	5	151	263	290	553	
1931	45	1				1	8	12	20	
1930	45	2				2	19	12	31	
1930	46	4				4	21	8	29	
1929	46	1	1	1		3	15	9	24	
1929	47	1				1	10	12	22	
1928	47						9	10	19	
1928	48	1				1	9	4	13	
1927	48						7	7	14	
1927	49						5	5	10	
1926	49	1				1	6	5	11	
	TOTAAL :	11	1	1		13	109	84	193	
1926	50						2	3	5	
1925	50						3	3	6	
1925	51	1				1	5	3	8	
1924	51						2	1	3	
1924	52						4	2	6	
1923	52	1				1	2	5	7	
1923	53						3	2	5	
1922	53							1	1	
1922	54		1			1	1		1	
1921	54							1	1	
	TOTAAL :	2	1			3	22	21	43	
1921	55						4		4	
1920	55						2		2	
1920	56						1		1	
1919	56						2		2	
1919	57						1		1	
1918	57						1		1	
1918	58						1	1	2	
1917	58							1	1	
1917	59									
1916	59						1		1	
	TOTAAL :						13	2	15	
1916	60									
1915	60									
1915	61						1		1	
1914	61									
1914	62									
1913	62							1	1	
1913	63									
1912	63									
1912	64									
1911	64									
	TOTAAL :						1	1	2	
1911	65									
1910	65									
	> 65							1	1	
	TOTAAL :							1	1	
VADER OVERLEDEN LEEFTIJD ONBEKEND		1	3			4	2 12	3 14	5 26	
ALGEMEEN TOTAAL		5851	5734	432	401	12418	5851	5734	11585	

8.-GEBORTEN NAAR DE LEEFTIJD EN HET GEBORTEJAAR DER OUDERS - JAAR 1976  
(INCLUSIEF DE LEVEND GEBOREN MAAR LEVENLOOS AANGEGEVEN KINDEREN, EXCLUSIEF DE DOODGEBORENEN)  
C.- VLAAMS GEWEST

GEBORTE- JAAR	LEEFTIJD IN VER- STREKEN JAREN	GEBORTEN NAAR DE LEEFTIJD EN HET GEBORTEJAAR VAN DE MOEDER					GEBORTEN NAAR DE LEEFTIJD EN HET GEBORTEJAAR VAN DE VADER		
		WETTIGE KINDEREN		ONWETTIGE KINDEREN		TOTAAL	WETTIGE KINDEREN		TOTAAL
		JONGENS	MEISJES	JONGENS	MEISJES		JONGENS	MEISJES	
	< 15	1	2	5	3	11			
	TOTAAL :	1	2	5	3	11			
1961	15	3	9	3	4	19			
1960	15	11	19	2	6	38			
1960	16	56	28	8	7	99			
1959	16	85	56	15	15	171	6	8	14
1959	17	156	173	21	19	369	19	15	34
1958	17	208	185	26	18	437	25	30	55
1958	18	323	302	28	22	675	60	58	118
1957	18	396	373	34	27	830	92	87	179
1957	19	535	544	41	33	1153	178	143	321
1956	19	635	620	25	37	1317	199	173	372
	TOTAAL :	2408	2309	203	188	5108	579	514	1093
1956	20	836	844	33	30	1743	326	300	626
1955	20	904	827	26	40	1797	374	391	765
1955	21	1087	971	33	28	2119	499	503	1002
1954	21	1152	1060	27	16	2255	611	548	1159
1954	22	1305	1197	28	25	2555	779	738	1517
1953	22	1325	1169	17	21	2532	775	826	1601
1953	23	1388	1297	13	22	2720	1115	957	2072
1952	23	1553	1363	22	22	2960	1132	1025	2157
1952	24	1613	1511	19	19	3162	1297	1227	2524
1951	24	1532	1495	16	10	3053	1382	1267	2649
	TOTAAL :	12695	11734	234	233	24896	8290	7782	16072
1951	25	1540	1566	10	10	3126	1484	1416	2900
1950	25	1558	1421	13	14	3006	1526	1436	2962
1950	26	1557	1495	16	18	3086	1621	1456	3077
1949	26	1435	1337	12	15	2799	1601	1383	2984
1949	27	1440	1347	14	14	2815	1625	1509	3134
1948	27	1287	1235	7	14	2543	1458	1411	2869
1948	28	1225	1169	12	9	2415	1519	1413	2932
1947	28	1113	983	10	11	2117	1372	1279	2651
1947	29	978	906	13	8	1905	1269	1239	2508
1946	29	952	885	18	8	1863	1271	1136	2407
	TOTAAL :	13085	12344	125	121	25675	14746	13678	28424
1946	30	847	796	9	9	1661	1177	1127	2304
1945	30	735	674	8	5	1422	1027	983	2010
1945	31	581	565	15	6	1167	890	804	1694
1944	31	529	523	9	6	1067	827	803	1630
1944	32	539	474	8	7	1028	776	734	1510
1943	32	409	418	6	12	845	647	656	1303
1943	33	370	344	3	6	723	640	550	1190
1942	33	300	308	3	7	618	494	496	990
1942	34	285	262	5	3	555	424	427	851
1941	34	254	227	7	3	491	414	374	788
	TOTAAL :	4849	4591	73	64	9577	7316	6954	14270
1941	35	203	182	6	3	394	316	318	634
1940	35	195	218	3	1	417	356	346	702
1940	36	218	203	5	3	429	352	331	683
1939	36	195	177	4	3	379	327	304	631
1939	37	160	150	3	1	314	268	269	537
1938	37	155	134	5	3	297	254	249	503
1938	38	110	117	2	3	232	235	246	481
1937	38	124	117	3	4	248	219	198	417
1937	39	102	85	2	3	192	201	158	359
1936	39	88	81	1	1	171	152	153	305
	TOTAAL :	1550	1464	34	25	3073	2680	2572	5252

8. - (VERVOLG)  
 C. - VLAAMS GENEST

GEBORTE- JAAR	LEEFTIJD IN VER- STREKEN JAREN	GEBORNTEN NAAR DE LEEFTIJD EN HET GEBORTEJAAR VAN DE MOEDER					GEBORNTEN NAAR DE LEEFTIJD EN HET GEBORTEJAAR VAN DE VADER			
		WETTIGE KINDEREN		ONWETTIGE KINDEREN		TOTAAL	WETTIGE KINDEREN			TOTAAL
		JONGENS	MEISJES	JONGENS	MEISJES		JONGENS	MEISJES		
1936	40	85	66	1	1	153	164	145	309	
1935	40	70	66			136	145	125	270	
1935	41	61	57			121	127	107	234	
1934	41	54	43	2	2	101	113	120	233	
1934	42	33	41		2	76	84	107	191	
1933	42	36	35		2	73	98	93	191	
1933	43	26	27	3	1	57	80	89	169	
1932	43	24	23		2	49	97	62	159	
1932	44	15	11		1	27	65	74	139	
1931	44	16	12	1		29	63	71	134	
	TOTAAL :	420	381	7	14	822	1036	993	2029	
1931	45	10	6		2	18	56	44	100	
1930	45	5	8			13	50	51	101	
1930	46	2	8	1		11	44	36	80	
1929	46	5	2			7	35	29	64	
1929	47		2			2	26	32	58	
1928	47		2			2	21	20	41	
1928	48		2			2	19	20	39	
1927	48						17	13	30	
1927	49	1	1			2	16	17	33	
1926	49		2			2	13	13	26	
	TOTAAL :	23	33	1	2	59	297	275	572	
1926	50						7	11	18	
1925	50						4	5	9	
1925	51						6	8	14	
1924	51						6	7	13	
1924	52						6	2	8	
1923	52						5	3	8	
1923	53						5	6	11	
1922	53		1			1	4	2	6	
1922	54						6	3	9	
1921	54						2	5	7	
	TOTAAL :		1			1	51	52	103	
1921	55						3	1	4	
1920	55						1	1	2	
1920	56						1	1	2	
1919	56						3	6	9	
1919	57							1	1	
1918	57							1	1	
1918	58							1	1	
1917	58							1	1	
1917	59						1		1	
1916	59						1		1	
	TOTAAL :						10	12	22	
1916	60									
1915	60									
1915	61									
1914	61						1		1	
1914	62						1	1	2	
1913	62									
1913	63									
1912	63						1	2	3	
1912	64									
1911	64						1		1	
	TOTAAL :						4	3	7	
1911	65							1	1	
1910	65							1	1	
	> 65									
	TOTAAL :							2	2	
VADER OVERLEDEN LEEFTIJD ONBEKEND		1			1	2	19	20	39	
							4	2	6	
ALGEMEEN TOTAAL		35032	32859	682	651	69224	35032	32859	67891	

8.-GEBORTEN NAAR DE LEEFTIJD EN HET GEBORTEJAAR DER OUDERS - JAAR 1976  
 (INCLUSIEF DE LEVEND GEBOREN MAAR LEVENLOOS AANGEGEVEN KINDEREN, EXCLUSIEF DE DOODGEBORENEN)  
 D.- WAALS GENEST

GEBORTE- JAAR	LEEFTIJD IN VER- STREKEN JAREN	GEBORTEN NAAR DE LEEFTIJD EN HET GEBORTEJAAR VAN DE MOEDER					GEBORTEN NAAR DE LEEFTIJD EN HET GEBORTEJAAR VAN DE VADER		
		WETTIGE KINDEREN		ONWETTIGE KINDEREN		TOTAAL	WETTIGE KINDEREN		TOTAAL
		JONGENS	MEISJES	JONGENS	MEISJES		JONGENS	MEISJES	
	< 15	1			7	8			
	TOTAAL :	1			7	8			
1961	15	9	9	7	8	33			
1960	15	16	13	5	5	39			
1960	16	52	32	8	9	101	2	2	
1959	16	79	64	13	10	166	3	2	5
1959	17	125	106	23	19	273	8	8	16
1958	17	146	163	30	18	357	16	12	28
1958	18	261	238	30	24	553	46	36	82
1957	18	317	263	32	29	641	53	50	103
1957	19	432	377	50	34	893	120	113	233
1956	19	459	454	43	34	990	152	151	303
	TOTAAL :	1896	1719	241	190	4046	398	374	772
1956	20	556	543	30	39	1168	224	187	411
1955	20	578	552	43	37	1210	267	239	506
1955	21	659	644	37	34	1374	341	336	677
1954	21	669	643	35	31	1378	406	385	791
1954	22	729	701	37	31	1498	503	474	977
1953	22	735	774	25	22	1556	555	550	1105
1953	23	797	796	30	25	1648	680	620	1300
1952	23	816	772	12	29	1629	659	643	1302
1952	24	838	736	17	20	1611	743	730	1473
1951	24	824	801	18	21	1664	764	735	1499
	TOTAAL :	7201	6962	284	289	14736	5142	4899	10041
1951	25	783	762	16	18	1579	712	709	1421
1950	25	738	730	24	23	1515	842	844	1686
1950	26	784	765	14	18	1581	925	815	1740
1949	26	758	711	21	12	1502	815	771	1586
1949	27	707	687	16	16	1426	857	745	1602
1948	27	655	650	19	17	1341	797	786	1583
1948	28	618	583	13	15	1229	724	715	1439
1947	28	602	524	15	14	1155	717	691	1408
1947	29	563	495	21	14	1093	742	715	1457
1946	29	544	487	13	12	1056	686	634	1320
	TOTAAL :	6752	6394	172	159	13477	7817	7425	15242
1946	30	450	416	9	15	890	609	571	1180
1945	30	314	342	15	9	680	463	456	919
1945	31	286	267	8	5	566	432	382	814
1944	31	270	250	4	8	532	356	364	720
1944	32	244	209	7	12	472	376	321	697
1943	32	192	203	9	7	411	341	318	659
1943	33	190	180	6	7	383	259	258	517
1942	33	171	169	4	7	351	242	253	495
1942	34	146	117	7	5	275	236	205	441
1941	34	119	148	8	2	277	193	201	394
	TOTAAL :	2382	2301	77	77	4837	3507	3329	6836
1941	35	118	124	7	5	254	195	158	353
1940	35	143	105	2	8	258	200	188	388
1940	36	123	110	4	6	243	195	185	380
1939	36	107	72	6		185	162	176	338
1939	37	104	73		6	183	167	154	321
1938	37	89	61		3	153	165	138	303
1938	38	77	82	6	4	169	136	123	259
1937	38	80	47		5	132	129	110	239
1937	39	59	44	3	3	109	112	99	211
1936	39	59	46	5	5	115	126	98	224
	TOTAAL :	959	764	33	45	1801	1587	1429	3016

8.- (VERVOLG)  
 D.- WAALS GEWEST

GEBORTE- JAAR	LEEFTIJD IN VER- STREKEN JAREN	GEBORNTEN NAAR DE LEEFTIJD EN HET GEBORTEJAAR VAN DE MOEDER				GEBORNTEN NAAR DE LEEFTIJD EN HET GEBORTEJAAR VAN DE VADER			
		WETTIGE KINDEREN		ONWETTIGE KINDEREN		TOTAAL	WETTIGE KINDEREN		TOTAAL
		JONGENS	MEISJES	JONGENS	MEISJES		JONGENS	MEISJES	
1936	40	34	36	3	2	75	99	91	190
1935	40	45	33	2	1	81	92	68	160
1935	41	19	37	3	2	61	80	58	138
1934	41	25	39	3	2	69	76	80	156
1934	42	25	18	3	4	50	61	67	128
1933	42	12	14	3	1	30	67	63	130
1933	43	15	14		5	34	42	59	101
1932	43	11	15	1	1	28	47	36	83
1932	44	9	8			17	42	28	70
1931	44	4	4			8	44	40	84
	TOTAAL :	199	218	18	18	453	650	590	1240
1931	45	5	3	1		9	34	33	67
1930	45	1	5			6	28	35	63
1930	46	5	2			7	22	33	55
1929	46	1	4			5	22	30	52
1929	47						23	20	43
1928	47						22	25	47
1928	48	1	1			2	15	14	29
1927	48	1				1	14	17	31
1927	49		1			1	10	6	16
1926	49						10	15	25
	TOTAAL :	14	16	1		31	200	228	428
1926	50						10	9	19
1925	50						5	7	12
1925	51						9	9	18
1924	51						8	7	15
1924	52						8	9	17
1923	52						4	4	8
1923	53						4	5	9
1922	53						4	5	9
1922	54						3	4	7
1921	54						2	3	5
	TOTAAL :						57	62	119
1921	55						6	6	12
1920	55						3	2	5
1920	56							1	1
1919	56						2	1	3
1919	57						2	2	4
1918	57						2		2
1918	58						1	1	2
1917	58							2	2
1917	59							1	1
1916	59								
	TOTAAL :						16	16	32
1916	60						1		1
1915	60						2	1	3
1915	61								
1914	61								
1914	62								
1913	62								
1913	63								
1912	63								
1912	64								
1911	64						1		1
	TOTAAL :						4	1	5
1911	65								
1910	65						2	1	3
	> 65								
	TOTAAL :						2	1	3
VADER OVERLEDEN LEEFTIJD ONBEKEND		1	2			3	12	9	21
							13	13	26
ALGEMEEN TOTAAL		19405	18376	826	785	39392	19405	18376	37781

## 9.- PROCENTUELE INDELING PER PROVINCIE EN GEWEST VAN DE LEVENDGEBORENEN NAAR DE LEEFTIJD VAN DE MOEDER - JAAR 1976

(inclusief de levend geboren maar levenloos aangegeven kinderen, exclusief de doodgeborenen)

Provincies en gewesten	< 15 jaar	15 - < 20 jaar	20 - < 25 jaar	25 - < 30 jaar	30 - < 35 jaar	35 - < 40 jaar	40 - < 45 jaar	45 jaar en meer	Niet aan- geduide leeftijd	Totaal aantal geboorten
Antwerpen	0,2	7,57	37,89	37,03	12,51	3,92	0,97	0,09	0,01	100,00
Brabant	0,01	7,83	33,22	37,72	15,34	4,61	1,14	0,10	0,02	100,00
Henegouwen	0,03	12,01	39,84	31,93	10,88	4,23	0,99	0,08	0,01	100,00
Luik	0,02	9,55	35,86	35,70	12,88	4,71	1,22	0,06	-	100,00
Limburg	0,03	7,80	34,61	37,86	13,47	4,72	1,39	0,13	-	100,00
Luxemburg	-	8,32	38,96	33,09	12,31	5,41	1,77	0,14	-	100,00
Namen	0,02	9,27	37,94	35,22	11,62	4,55	1,32	0,08	-	100,00
Oost-Vlaanderen	0,03	8,01	36,58	35,73	13,70	4,61	1,24	0,09	0,01	100,00
West-Vlaanderen	-	6,77	35,26	36,56	15,19	4,86	1,30	0,06	-	100,00
<i>Het Rijk</i>	<i>0,02</i>	<i>8,49</i>	<i>36,21</i>	<i>36,04</i>	<i>13,45</i>	<i>4,52</i>	<i>1,18</i>	<i>0,09</i>	<i>0,01</i>	<i>100,00</i>
Brussels gewest	0,02	9,07	33,74	36,00	14,99	4,81	1,22	0,13	0,03	100,00
Vlaams gewest	0,02	7,38	35,96	37,09	13,83	4,44	1,19	0,09	-	100,00
Waals gewest	0,02	10,27	37,41	34,21	12,28	4,57	1,15	0,08	0,01	100,00

## 10.- PROCENTUELE INDELING PER PROVINCIE EN GEWEST VAN DE WETTIGE LEVENDGEBORENEN NAAR DE LEEFTIJD VAN DE VADER - JAAR 1976

(inclusief de levend geboren maar levenloos aangegeven kinderen, exclusief de doodgeborenen)

Provincies en gewesten	< 20 jaar	20 - < 25 jaar	25 - < 30 jaar	30 - < 35 jaar	35 - < 40 jaar	40 - < 45 jaar	45 - < 50 jaar	50 - < 55 jaar	55 - < 60 jaar	60 jaar en meer	Over- leden	Niet aan- geduide leeftijd	Totaal aantal geboorten
Antwerpen	1,61	24,15	43,09	19,91	7,34	2,77	0,79	0,20	0,06	0,01	0,04	0,02	100,00
Brabant	1,55	20,61	40,58	22,34	9,45	3,70	1,23	0,27	0,08	0,02	0,06	0,12	100,00
Henegouwen	2,66	30,34	39,12	16,03	7,33	3,07	0,95	0,26	0,07	0,01	0,07	0,09	100,00
Luik	1,68	24,30	41,14	19,13	8,61	3,44	1,13	0,38	0,11	0,02	0,03	0,03	100,00
Limburg	1,74	22,75	40,62	21,39	8,64	3,59	1,05	0,11	0,02	0,03	0,09	-	100,00
Luxemburg	1,19	23,36	42,26	17,86	8,97	3,94	1,92	0,40	0,04	-	-	0,07	100,00
Namen	1,65	26,69	41,91	17,94	6,76	3,29	1,23	0,30	0,06	0,04	0,04	0,08	100,00
Oost-Vlaanderen	1,80	24,83	40,94	20,64	7,73	2,97	0,82	0,14	0,04	0,02	0,06	0,01	100,00
West-Vlaanderen	1,41	22,99	41,53	22,16	7,75	3,09	0,86	0,14	0,02	-	0,05	-	100,00
<i>Het Rijk</i>	<i>1,75</i>	<i>24,14</i>	<i>41,08</i>	<i>20,20</i>	<i>8,14</i>	<i>3,28</i>	<i>1,02</i>	<i>0,23</i>	<i>0,06</i>	<i>0,02</i>	<i>0,06</i>	<i>0,05</i>	<i>100,00</i>
Brussels gewest	1,60	18,97	38,90	22,24	11,06	4,77	1,67	0,37	0,13	0,03	0,04	0,22	100,00
Vlaams gewest	1,61	23,67	41,87	21,02	7,74	2,99	0,84	0,15	0,03	0,01	0,06	0,01	100,00
Waals gewest	2,04	26,58	40,34	18,09	7,98	3,28	1,13	0,31	0,08	0,02	0,06	0,07	100,00

11.- WETTIGE GEBOORTEN PER PROVINCIE EN GEWEST NAAR DE LEEFTIJD VAN DE VADER EN VAN DE MOEDER - JAAR 1976  
(inclusief de levend geboren maar levenloos aangegeven kinderen, exclusief de doodgeborenen)

Leeftijd van de vader	Leeftijd van de moeder									Totaal
	< 20 jaar	20 - < 25 jaar	25 - < 30 jaar	30 - < 35 jaar	35 - < 40 jaar	40 - < 45 jaar	45 - < 50 jaar	50 jaar en meer	Onbekend	
<b>Provincie Antwerpen</b>										
Minder dan 20 jaar	217	58	6	3	2	-	-	-	-	286
20 - < 25 jaar	793	3 090	375	17	9	3	1	-	-	4 288
25 - < 30 jaar	172	3 045	4 092	319	19	3	1	-	-	7 651
30 - < 35 jaar	50	384	1 786	1 204	102	9	-	-	-	3 535
35 - < 40 jaar	11	120	297	530	325	19	-	-	1	1 303
40 - < 45 jaar	3	28	68	120	183	88	2	-	-	492
45 - < 50 jaar	3	9	15	27	37	39	11	-	-	141
50 jaar en meer	-	6	4	11	15	11	1	-	-	48
Onbekend	-	-	1	2	-	-	-	-	-	3
Overleden	-	2	3	1	1	-	-	-	-	7
<i>Totaal :</i>	<i>1 249</i>	<i>6 742</i>	<i>6 647</i>	<i>2 234</i>	<i>693</i>	<i>172</i>	<i>16</i>	<i>-</i>	<i>1</i>	<i>17 754</i>
<b>Provincie Brabant</b>										
Minder dan 20 jaar	270	107	8	-	2	-	-	-	1	388
20 - < 25 jaar	1 053	3 449	593	50	8	3	-	-	-	5 156
25 - < 30 jaar	324	3 599	5 471	595	48	14	1	-	1	10 153
30 - < 35 jaar	57	704	2 741	1 929	148	11	-	-	-	5 590
35 - < 40 jaar	35	203	609	936	536	41	3	1	-	2 364
40 - < 45 jaar	12	77	132	259	325	118	2	-	1	926
45 - < 50 jaar	2	26	52	69	70	77	9	2	-	307
50 jaar en meer	3	1	17	30	21	15	6	-	-	93
Onbekend	2	9	8	7	-	1	-	-	2	29
Overleden	-	5	7	2	-	1	-	-	-	15
<i>Totaal :</i>	<i>1 758</i>	<i>8 280</i>	<i>9 638</i>	<i>3 877</i>	<i>1 168</i>	<i>281</i>	<i>21</i>	<i>3</i>	<i>5</i>	<i>25 021</i>
<b>Provincie Henegouwen</b>										
Minder dan 20 jaar	285	107	10	2	3	-	-	-	-	407
20 - < 25 jaar	1 107	3 046	439	34	5	5	-	-	1	4 637
25 - < 30 jaar	274	2 517	2 879	278	25	6	-	-	-	5 979
30 - < 35 jaar	37	341	1 233	735	94	9	-	-	1	2 450
35 - < 40 jaar	11	68	286	449	282	23	1	-	-	1 120
40 - < 45 jaar	5	32	80	136	158	53	6	-	-	470
45 - < 50 jaar	1	12	15	27	53	31	6	-	-	145
50 jaar en meer	-	8	10	8	14	12	-	-	-	52
Onbekend	-	5	5	1	2	1	-	-	-	14
Overleden	2	3	3	2	1	-	-	-	-	11
<i>Totaal :</i>	<i>1 722</i>	<i>6 139</i>	<i>4 960</i>	<i>1 672</i>	<i>637</i>	<i>140</i>	<i>13</i>	<i>-</i>	<i>2</i>	<i>15 285</i>



## 11.- (vervolg)

Leeftijd van de vader	Leeftijd van de moeder									Totaal
	< 20 jaar	20 - < 25 jaar	25 - < 30 jaar	30 - < 35 jaar	35 - < 40 jaar	40 - < 45 jaar	45 - < 50 jaar	50 jaar en meer	Onbekend	
<b>Provincie Luik</b>										
Minder dan 20 jaar	131	64	2	-	-	-	-	-	-	197
20 - < 25 jaar	696	1 792	326	33	2	-	-	-	-	2 849
25 - < 30 jaar	188	1 941	2 437	237	19	2	-	-	-	4 824
30 - < 35 jaar	19	300	1 144	686	84	10	-	-	-	2 243
35 - < 40 jaar	5	69	263	431	221	20	1	-	-	1 010
40 - < 45 jaar	-	13	60	108	166	55	1	-	-	403
45 - < 50 jaar	-	7	19	24	49	33	-	-	-	132
50 jaar en meer	-	1	9	15	10	20	4	-	-	59
Onbekend	1	1	1	1	-	-	-	-	-	4
Overleden	1	1	2	-	-	-	-	-	-	4
<i>Totaal :</i>	<i>1 041</i>	<i>4 189</i>	<i>4 263</i>	<i>1 535</i>	<i>551</i>	<i>140</i>	<i>6</i>	<i>-</i>	<i>-</i>	<i>11 725</i>
<b>Provincie Limburg</b>										
Minder dan 20 jaar	136	31	4	5	2	-	-	-	-	178
20 - < 25 jaar	477	1 591	248	6	4	2	-	-	-	2 328
25 - < 30 jaar	125	1 609	2 248	165	9	1	-	-	-	4 157
30 - < 35 jaar	18	214	1 162	724	68	3	-	-	-	2 189
35 - < 40 jaar	12	65	187	388	217	14	1	-	-	884
40 - < 45 jaar	1	23	38	80	144	76	5	-	-	367
45 - < 50 jaar	1	2	13	12	33	39	7	-	-	107
50 jaar en meer	1	-	-	4	5	6	-	-	-	16
Onbekend	-	-	-	-	-	-	-	-	-	-
Overleden	2	4	1	2	-	-	-	-	-	9
<i>Totaal :</i>	<i>773</i>	<i>3 539</i>	<i>3 901</i>	<i>1 386</i>	<i>482</i>	<i>141</i>	<i>13</i>	<i>-</i>	<i>-</i>	<i>10 235</i>
<b>Provincie Luxemburg</b>										
Minder dan 20 jaar	23	10	-	-	-	-	-	-	-	33
20 - < 25 jaar	145	432	66	3	-	-	-	-	-	646
25 - < 30 jaar	42	541	537	41	7	1	-	-	-	1 169
30 - < 35 jaar	9	76	243	144	21	1	-	-	-	494
35 - < 40 jaar	2	11	55	113	60	7	-	-	-	248
40 - < 45 jaar	-	4	16	32	45	12	-	-	-	109
45 - < 50 jaar	-	-	4	9	15	22	3	-	-	53
50 jaar en meer	-	2	-	-	4	5	1	-	-	12
Onbekend	-	1	1	-	-	-	-	-	-	2
Overleden	-	-	-	-	-	-	-	-	-	-
<i>Totaal :</i>	<i>221</i>	<i>1 077</i>	<i>922</i>	<i>342</i>	<i>152</i>	<i>48</i>	<i>4</i>	<i>-</i>	<i>-</i>	<i>2 766</i>

## 11.- (vervolg)

Leeftijd van de vader	Leeftijd van de moeder									Totaal
	< 20 jaar	20 - < 25 jaar	25 - < 30 jaar	30 - < 35 jaar	35 - < 40 jaar	40 - < 45 jaar	45 - < 50 jaar	50 jaar en meer	Onbekend	
<b>Provincie Namen</b>										
Minder dan 20 jaar	66	15	-	-	1	-	-	-	-	82
20 - < 25 jaar	294	844	170	9	2	2	-	-	-	1 323
25 - < 30 jaar	63	884	1 028	96	4	2	-	-	-	2 077
30 - < 35 jaar	9	102	476	271	29	2	-	-	-	889
35 - < 40 jaar	-	17	78	139	90	11	-	-	-	335
40 - < 45 jaar	-	9	16	45	70	22	1	-	-	163
45 - < 50 jaar	-	4	5	11	24	15	2	-	-	61
50 jaar en meer	-	2	1	5	5	6	1	-	-	20
Onbekend	-	-	3	1	-	-	-	-	-	4
Overleden	-	1	1	-	-	-	-	-	-	2
<b>Totaal :</b>	<b>432</b>	<b>1 878</b>	<b>1 778</b>	<b>577</b>	<b>226</b>	<b>62</b>	<b>4</b>	<b>-</b>	<b>-</b>	<b>4 966</b>
<b>Provincie Oost-Vlaanderen</b>										
Minder dan 20 jaar	210	74	2	3	3	-	-	-	-	292
20 - < 25 jaar	805	2 809	396	19	2	1	-	1	-	4 033
25 - < 30 jaar	177	2 615	3 501	340	14	3	1	-	-	6 651
30 - < 35 jaar	18	368	1 690	1 184	87	5	1	-	-	3 353
35 - < 40 jaar	6	75	211	568	376	29	1	-	-	1 256
40 - < 45 jaar	2	13	51	82	214	116	2	-	-	482
45 - < 50 jaar	1	1	17	22	43	42	7	-	-	133
50 jaar en meer	-	-	5	11	11	5	1	-	-	33
Onbekend	1	1	-	-	-	-	-	-	-	2
Overleden	-	2	5	1	1	1	-	-	-	10
<b>Totaal :</b>	<b>1 220</b>	<b>5 958</b>	<b>5 868</b>	<b>2 232</b>	<b>751</b>	<b>202</b>	<b>13</b>	<b>1</b>	<b>-</b>	<b>16 245</b>
<b>Provincie West-Vlaanderen</b>										
Minder dan 20 jaar	138	46	3	-	-	-	-	-	-	187
20 - < 25 jaar	571	2 194	263	19	4	-	-	-	-	3 051
25 - < 30 jaar	115	2 134	2 949	297	11	4	1	-	-	5 511
30 - < 35 jaar	23	247	1 469	1 095	97	9	-	-	-	2 940
35 - < 40 jaar	6	40	170	486	304	23	-	-	-	1 029
40 - < 45 jaar	2	8	27	93	186	93	1	-	-	410
45 - < 50 jaar	1	6	8	23	34	48	4	-	-	114
50 jaar en meer	-	-	1	6	7	5	2	-	-	21
Onbekend	-	-	-	-	-	-	-	-	-	-
Overleden	-	2	2	2	1	-	-	-	-	7
<b>Totaal :</b>	<b>856</b>	<b>4 677</b>	<b>4 892</b>	<b>2 021</b>	<b>644</b>	<b>172</b>	<b>8</b>	<b>-</b>	<b>7</b>	<b>13 270</b>

## 11.- (vervolg)

Leeftijd van de vader	Leeftijd van de moeder									Totaal
	< 20 jaar	20 - < 25 jaar	25 - < 30 jaar	30 - < 35 jaar	35 - < 40 jaar	40 - < 45 jaar	45 - < 50 jaar	50 jaar en meer	Onbekend	
<b>Brussels gewest</b>										
Minder dan 20 jaar	125	52	6	-	1	-	-	-	1	185
20 - < 25 jaar	496	1 384	278	36	3	1	-	-	-	2 187
25 - < 30 jaar	225	1 745	2 217	282	26	9	1	-	1	4 506
30 - < 35 jaar	46	447	1 230	783	56	5	-	-	-	2 577
35 - < 40 jaar	30	158	410	425	238	17	2	1	-	1 251
40 - < 45 jaar	9	66	93	150	174	58	2	-	1	553
45 - < 50 jaar	1	22	41	49	36	38	4	2	-	193
50 jaar en meer	2	1	11	21	12	11	3	-	-	61
Onbekend	2	9	6	7	-	1	-	-	1	26
Overleden	-	3	2	-	-	-	-	-	-	5
<i>Totaal :</i>	<i>936</i>	<i>3 887</i>	<i>4 294</i>	<i>1 753</i>	<i>556</i>	<i>140</i>	<i>12</i>	<i>3</i>	<i>4</i>	<i>11 585</i>
<b>Vlaams gewest</b>										
Minder dan 20 jaar	806	251	17	11	8	-	-	-	-	1 093
20 - < 25 jaar	3 076	11 367	1 527	71	22	7	1	1	-	16 072
25 - < 30 jaar	662	10 971	15 355	1 351	66	16	3	-	-	28 424
30 - < 35 jaar	117	1 383	7 239	5 082	416	32	1	-	-	14 270
35 - < 40 jaar	37	337	989	2 333	1 446	107	2	-	1	5 252
40 - < 45 jaar	11	81	214	451	840	422	10	-	-	2 029
45 - < 50 jaar	7	20	60	96	170	186	33	-	-	572
50 jaar en meer	1	6	12	37	43	29	6	-	-	134
Onbekend	1	1	2	2	-	-	-	-	-	6
Overleden	2	12	12	6	3	2	-	-	-	39
<i>Totaal :</i>	<i>4 720</i>	<i>24 429</i>	<i>25 429</i>	<i>9 440</i>	<i>3 014</i>	<i>801</i>	<i>56</i>	<i>1</i>	<i>1</i>	<i>67 891</i>
<b>Waals gewest</b>										
Minder dan 20 jaar	545	209	12	2	4	-	-	-	-	772
20 - < 25 jaar	2 369	6 496	1 071	83	11	10	-	-	1	10 041
25 - < 30 jaar	593	6 269	7 570	735	64	11	-	-	-	15 242
30 - < 35 jaar	77	906	3 475	2 107	248	22	-	-	1	6 836
35 - < 40 jaar	21	173	747	1 282	727	63	3	-	-	3 016
40 - < 45 jaar	5	60	181	356	477	153	8	-	-	1 240
45 - < 50 jaar	1	25	47	79	152	112	12	-	-	428
50 jaar en meer	1	12	24	32	37	45	7	-	-	159
Onbekend	1	7	11	3	2	1	-	-	1	26
Overleden	3	5	8	4	1	-	-	-	-	21
<i>Totaal :</i>	<i>3 616</i>	<i>14 163</i>	<i>13 146</i>	<i>4 683</i>	<i>1 723</i>	<i>417</i>	<i>30</i>	<i>-</i>	<i>3</i>	<i>37 781</i>

## 11.- (vervolg)

Leeftijd van de vader	Leeftijd van de moeder									Totaal
	< 20 jaar	20 - < 25 jaar	25 - < 30 jaar	30 - < 35 jaar	35 - < 40 jaar	40 - < 45 jaar	45 - < 50 jaar	50 jaar en meer	Onbekend	
<b>Het Rijk - A. Jongens</b>										
Minder dan 20 jaar	758	278	18	6	6	-	-	-	1	1 067
20 - < 25 jaar	3 060	9 863	1 464	112	14	14	1	-	-	14 528
25 - < 30 jaar	760	9 842	12 929	1 241	85	15	4	-	-	24 876
30 - < 35 jaar	128	1 366	6 181	4 051	380	31	1	-	-	12 138
35 - < 40 jaar	34	344	1 055	2 048	1 296	99	4	1	1	4 882
40 - < 45 jaar	11	97	263	494	762	313	9	-	-	1 949
45 - < 50 jaar	3	38	76	111	197	158	22	1	-	606
50 jaar en meer	-	12	25	39	50	47	7	-	-	180
Onbekend	2	10	10	4	1	1	-	-	1	29
Overleden	4	11	14	4	1	-	-	-	-	33
<b>Totaal :</b>	<b>4 760</b>	<b>21 861</b>	<b>22 034</b>	<b>8 110</b>	<b>2 792</b>	<b>678</b>	<b>48</b>	<b>2</b>	<b>3</b>	<b>60 288</b>

<b>Het Rijk - B. Meisjes</b>										
Minder dan 20 jaar	718	234	17	7	7	-	-	-	-	983
20 - < 25 jaar	2 881	9 384	1 412	78	22	2	-	1	1	13 783
25 - < 30 jaar	720	9 143	12 213	1 127	71	21	-	-	1	23 296
30 - < 35 jaar	112	1 370	5 768	3 921	350	28	-	-	1	11 545
35 - < 40 jaar	54	324	1 091	1 992	1 115	88	3	-	-	4 667
40 - < 45 jaar	14	110	225	463	72	310	11	-	1	1 873
45 - < 50 jaar	6	29	72	113	161	178	27	1	-	587
50 jaar en meer	4	8	22	51	42	38	9	-	-	174
Onbekend	2	7	9	8	1	1	-	-	1	29
Overleden	1	9	11	6	3	2	-	-	-	32
<b>Totaal :</b>	<b>4 512</b>	<b>20 618</b>	<b>20 835</b>	<b>7 766</b>	<b>2 501</b>	<b>680</b>	<b>50</b>	<b>2</b>	<b>5</b>	<b>56 969</b>

<b>Het Rijk - Jongens en meisjes</b>										
Minder dan 20 jaar	1 476	512	35	13	13	-	-	-	1	2 050
20 - < 25 jaar	5 941	19 247	2 876	190	36	18	1	1	1	28 311
25 - < 30 jaar	1 480	18 985	24 142	2 368	156	36	4	-	1	48 172
30 - < 35 jaar	240	2 736	11 944	7 972	730	59	1	-	1	23 683
35 - < 40 jaar	88	668	2 146	4 040	2 411	187	7	1	1	9 549
40 - < 45 jaar	25	207	488	957	1 491	633	20	-	1	3 822
45 - < 50 jaar	9	67	148	224	358	336	49	2	-	1 193
50 jaar en meer	4	20	47	90	92	85	16	-	-	354
Onbekend	4	17	19	12	2	2	-	-	2	58
Overleden	5	20	24	10	4	2	-	-	-	65
<b>Totaal :</b>	<b>9 272</b>	<b>42 479</b>	<b>42 869</b>	<b>15 876</b>	<b>5 293</b>	<b>1 358</b>	<b>98</b>	<b>4</b>	<b>8</b>	<b>117 257</b>

## 12.- MEDIAANLEEF TIJD VAN DE OUDERS VAN DE WETTIGE PASGEBORENEN, PER PROVINCIE EN GEWEST - JAAR 1976

55.-

Provincies en gewesten	Mediaanleeftijd van de moeder		Mediaanleeftijd van de vaders Alle geboorten	Verschil tussen mediaanleeftijd der ouders bij de geboorte
	1e geboorte	Alle geboorten		
Antwerpen	23 a 7 m	25 a 3 m	27 a 5 m	2 a 2 m
Brabant	24 a 2 m	25 a 11 m	28 a 2 m	2 a 3 m
Henegouwen	22 a 8 m	24 a 7 m	26 a 9 m	2 a 2 m
Luik	23 a 7 m	25 a 5 m	27 a 7 m	2 a 2 m
Limburg	23 a 9 m	25 a 7 m	27 a 9 m	2 a 2 m
Luxemburg	22 a 11 m	25 a 2 m	27 a 8 m	2 a 6 m
Namen	23 a -	25 a 1 m	27 a 1 m	2 a -
Oost-Vlaanderen	23 a 6 m	25 a 5 m	27 a 5 m	2 a -
West-Vlaanderen	23 a 7 m	25 a 8 m	27 a 8 m	2 a -
<i>Het Rijk</i>	<i>23 a 6 m</i>	<i>25 a 5 m</i>	<i>27 a 7 m</i>	<i>2 a 2 m</i>
Brussels gewest	24 a 10 m	25 a 9 m	28 a 6 m	2 a 9 m
Vlaams gewest	23 a 8 m	25 a 6 m	27 a 7 m	2 a 1 m
Waals gewest	23 a 1 m	25 a 1 m	27 a 3 m	2 a 2 m

## 13.- ALGEMENE VRUCHTBAARHEIDSCIJFERS, PER PROVINCIE EN GEWEST - JAAR 1976

Provincies en gewesten	Levendgeborenen	Vrouwen van 15 - < 45 jaar	Vruchtbaarheidscijfers in ‰/00
Antwerpen	18 199	323 (x 1 000)	56,3
Brabant	26 182	457 (x 1 000)	57,3
Henegouwen	16 005	260 (x 1 000)	61,6
Luik	12 246	203 (x 1 000)	60,5
Limburg	10 349	153 (x 1 000)	67,5
Luxemburg	2 826	42 (x 1 000)	66,7
Namen	5 148	77 (x 1 000)	67,1
Oost-Vlaanderen	16 600	268 (x 1 000)	61,8
West-Vlaanderen	13 479	222 (x 1 000)	60,8
<i>Het Rijk 1976</i>	<i>121 034</i>	<i>2 006 (x 1 000)</i>	<i>60,36</i>
<i>1975</i>	<i>119 693</i>	<i>1 990,8 (x 1 000)</i>	<i>60,12</i>
<i>1974</i>	<i>123 674</i>	<i>1 974,3 (x 1 000)</i>	<i>62,64</i>
Brussels gewest	12 418	211 (x 1 000)	59,0
Vlaams gewest	69 224	1 159 (x 1 000)	59,7
Waals gewest	39 392	635 (x 1 000)	62,0

## 14.- VRUCHTBAARHEIDSCIJFERS NAAR DE LEEFTIJD (1) - JAREN 1969 TOT 1976

(inclusief de levend geboren maar levenloos aangegeven kinderen, exclusief de doodgeborenen)

Leeftijd van de vrouwen	Werkelijke vruchtbaarheidscijfers							
	1969	1970	1971	1972	1973	1974	1975	1976
15 jaar	0,0014	0,0017	0,0020	0,0016	0,0019	0,0018	0,0020	0,0020
16 "	0,0068	0,0077	0,0081	0,0079	0,0084	0,0081	0,0087	0,0081
17 "	0,0210	0,0228	0,0245	0,0249	0,0241	0,0236	0,0224	0,0210
18 "	0,0445	0,0468	0,0490	0,0492	0,0469	0,0456	0,0423	0,0397
19 "	0,0774	0,0793	0,0819	0,0784	0,0753	0,0706	0,0658	0,0640
20 "	0,1075	0,1107	0,1128	0,1085	0,1020	0,0946	0,0901	0,0868
21 "	0,1343	0,1391	0,1372	0,1308	0,1237	0,1135	0,1061	0,1042
22 "	0,1617	0,1604	0,1579	0,1483	0,1389	0,1311	0,1259	0,1220
23 "	0,1674	0,1723	0,1669	0,1596	0,1521	0,1429	0,1355	0,1352
24 "	0,1716	0,1731	0,1690	0,1610	0,1544	0,1485	0,1421	0,1452
25 "	0,1676	0,1680	0,1663	0,1621	0,1497	0,1466	0,1435	0,1432
26 "	0,1585	0,1603	0,1529	0,1479	0,1442	0,1346	0,1345	0,1403
27 "	0,1444	0,1440	0,1433	0,1331	0,1268	0,1249	0,1219	0,1262
28 "	0,1315	0,1300	0,1238	0,1214	0,1117	0,1094	0,1053	0,1067
29 "	0,1165	0,1144	0,1148	0,1073	0,1000	0,0913	0,0894	0,0920
30 "	0,1026	0,1037	0,1000	0,0923	0,0876	0,0786	0,0754	0,0777
31 "	0,0892	0,0861	0,0850	0,0795	0,0719	0,0702	0,0629	0,0606
32 "	0,0776	0,0761	0,0738	0,0684	0,0621	0,0574	0,0528	0,0517
33 "	0,0670	0,0657	0,0627	0,0596	0,0531	0,0472	0,0421	0,0423
34 "	0,0593	0,0563	0,0553	0,0504	0,0442	0,0409	0,0358	0,0359
35 "	0,0499	0,0490	0,0479	0,0424	0,0375	0,0336	0,0307	0,0290
36 "	0,0424	0,0432	0,0399	0,0357	0,0309	0,0270	0,0250	0,0243
37 "	0,0345	0,0361	0,0337	0,0295	0,0248	0,0216	0,0187	0,0177
38 "	0,0316	0,0290	0,0278	0,0257	0,0212	0,0185	0,0160	0,0146
39 "	0,0247	0,0241	0,0226	0,0200	0,0171	0,0145	0,0132	0,0110
40 "	0,0179	0,0181	0,0171	0,0149	0,0134	0,0112	0,0099	0,0085
41 "	0,0140	0,0139	0,0122	0,0108	0,0104	0,0080	0,0068	0,0065
42 "	0,0094	0,0088	0,0081	0,0075	0,0067	0,0056	0,0046	0,0042
43 "	0,0056	0,0056	0,0057	0,0048	0,0039	0,0036	0,0034	0,0029
44 "	0,0036	0,0034	0,0033	0,0031	0,0021	0,0024	0,0019	0,0015
45 "	0,0019	0,0018	0,0016	0,0016	0,0013	0,0009	0,0008	0,0007
46 "	0,0008	0,0007	0,0008	0,0007	0,0006	0,0006	0,0005	0,0006
47 "	0,0003	0,0005	0,0004	0,0004	0,0003	0,0002	0,0002	0,0001
48 "	0,0002	0,0001	0,0001	0,0002	0,0002	0,0001	0,0001	0,0001
49 "	0,0002	0,0000	0,0000	0,0001	0,0001	-	-	0,0001
Totaal :	2,2448	2,2528	2,2084	2,0896	1,9495	1,8292	1,7363	1,7266

(1) De vruchtbaarheidscijfers per provincie werden niet berekend omdat de leeftijdsstructuur van de bevolking der provincies niet nauwkeurig berekend is, behalve dan voor het jaar der volkstelling.

## 15.- REPRODUKTIECIJFERS - JAREN 1939, 1947, 1961 TOT 1976

Jaren	Brutocijfers van Kuczynski voor 1 000 vrouwen van 15 - < 50 jaar	Nettocijfers van Kuczynski voor 1 000 vrouwen van 15 - < 50 jaar	Cijfer van Lotka voor 10 000 vrouwen van 15 - < 50 jaar
1939	1 025	859	-53
1947	1 196	1 089	...
1961	1 284	1 233	+ 77
1962	1 258	1 208	+ 69
1963	1 302	1 251	+ 82
1964	1 319	1 266	+ 87
1965	1 268	1 218	+ 73
1966	1 227	1 179	+ 61
1967	1 173	1 131	+ 46
1968	1 122	1 082	+ 29
1969	1 091	1 052	+ 22
1970	1 094	1 060	+ 22
1971	1 073	1 040	+ 15
1972	1 017	985	- 6
1973	947	918	- 32
1974	888	862	- 56
1975	843	818	- 76
1976	839	813	- 77

## 16.- WETTIGE GEBORTEN NAAR HUN RANG IN HET HUIDIGE HUWELIJK VAN DE OUDERS - JAAR 1976

(inclusief de levend geboren maar levenloos aangegeven kinderen, exclusief de doodgeborenen)

Rang der geboorten met inachtneming van de vorige (al dan niet overleden) levend geboren kinderen	Rang der geboorten rekening houdend met de vorige nog levende kinderen										Brussels gewest	Vlaams gewest	WaaIs gewest	
	1e geboorte	2e geboorte	3e geboorte	4e geboorte	5e geboorte	6e geboorte	7e geboorte	8e geboorte	9e geboorte en verdere	onbekend				Totaal aantal geboorten
1e geboorte	57 546	-	-	-	-	-	-	-	-	-	57 546	5 755	33 189	18 602
2e geboorte	604	36 757	-	-	-	-	-	-	-	-	37 361	3 408	22 249	11 704
3e geboorte	29	747	12 172	-	-	-	-	-	-	-	12 948	1 179	7 437	4 332
4e geboorte	1	58	463	4 437	-	-	-	-	-	-	4 959	529	2 758	1 672
5e geboorte	1	3	34	208	1 850	-	-	-	-	-	2 096	301	1 095	700
6e geboorte	-	-	8	34	138	866	-	-	-	-	1 046	156	524	366
7e geboorte	1	1	-	3	24	108	461	-	-	-	598	105	309	184
8e geboorte	-	-	-	-	2	17	58	250	-	-	327	76	152	99
9e geboorte en verdere	1	1	1	-	2	1	8	38	324	-	376	76	178	122
Onbekend	-	-	-	-	-	-	-	-	-	-	-	-	-	-
<b>Totaal aantal geboorten</b>	<b>58 183</b>	<b>37 567</b>	<b>12 678</b>	<b>4 682</b>	<b>3 016</b>	<b>992</b>	<b>527</b>	<b>288</b>	<b>324</b>	<b>-</b>	<b>117 257</b>	<b>11 585</b>	<b>67 891</b>	<b>37 781</b>
Brussels gewest	5 798	3 418	1 171	511	293	159	103	66	66	-	11 585			
Vlaams gewest	33 595	22 396	7 211	2 587	1 064	487	259	140	152	-	67 891			
WaaIs gewest	18 790	11 753	4 296	1 584	659	346	165	82	106	-	37 781			

17.- WETTIGE GEBOORTEN NAAR HUN RANG, REKENING HOUDEND MET DE VORIGE NOG LEVENDE KINDEREN UIT HET HUIDIGE HUWELIJK VAN DE OUDERS, PER PROVINCIE EN GEWEST - JAAR 1976

(inclusief de levend geboren maar levenloos aangegeven kinderen, exclusief de doodgeborenen)

Provincies en gewesten	1e ge-boorte	2e ge-boorte	3e ge-boorte	4e ge-boorte	5e ge-boorte	6e ge-boorte	7e ge-boorte	8e ge-boorte	9e ge-boorte en verdere	Totaal aantal geboorten
<b>A.- Absolute cijfers</b>										
Antwerpen	8 840	5 769	1 893	690	273	134	69	36	50	17 754
Brabant	12 533	7 978	2 629	934	443	206	127	84	87	25 021
Henegouwen	7 792	4 590	1 692	639	274	142	71	42	43	15 285
Luik	6 028	3 663	1 202	427	199	115	50	18	23	11 725
Limburg	5 043	3 295	1 078	407	192	116	47	32	25	10 235
Luxemburg	1 274	826	396	157	52	29	14	8	10	2 766
Namen	2 273	1 638	604	242	97	47	23	8	24	4 956
Oost-Vlaanderen	8 004	5 282	1 762	671	267	109	77	40	33	16 245
West-Vlaanderen	6 396	4 526	1 422	515	219	94	49	20	29	13 270
<i>Het Rijk</i>	<i>58 183</i>	<i>37 567</i>	<i>12 678</i>	<i>4 682</i>	<i>2 016</i>	<i>992</i>	<i>527</i>	<i>288</i>	<i>324</i>	<i>117 257</i>
Brussels gewest	5 798	3 418	1 171	511	293	159	103	66	66	11 585
Vlaams gewest	33 595	22 396	7 211	2 587	1 064	487	259	140	152	67 891
Waal's gewest	18.790	11 753	4 296	1 584	659	346	165	82	106	37 781
<i>Het Rijk</i>	<i>58 183</i>	<i>37 567</i>	<i>12 678</i>	<i>4 682</i>	<i>2 016</i>	<i>992</i>	<i>527</i>	<i>288</i>	<i>324</i>	<i>117 257</i>
<b>B.- Percentages</b>										
Antwerpen	49,79	32,49	10,66	3,89	1,54	0,75	0,39	0,20	0,28	100,00
Brabant	50,09	31,89	10,51	3,73	1,77	0,82	0,51	0,34	0,35	100,00
Henegouwen	50,98	30,03	11,07	4,18	1,79	0,93	0,46	0,27	0,28	100,00
Luik	51,41	31,24	10,25	3,64	1,70	0,98	0,43	0,15	0,20	100,00
Limburg	49,27	32,19	10,53	3,98	1,88	1,13	0,46	0,31	0,24	100,00
Luxemburg	46,06	29,86	14,32	5,68	1,88	1,05	0,51	0,29	0,36	100,00
Namen	45,86	33,05	12,19	4,88	1,96	0,95	0,46	0,16	0,48	100,00
Oost-Vlaanderen	49,27	32,51	10,85	4,13	1,64	0,67	0,47	0,25	0,20	100,00
West-Vlaanderen	48,20	34,11	10,72	3,88	1,65	0,71	0,37	0,15	0,22	100,00
<i>Het Rijk</i>	<i>49,62</i>	<i>32,04</i>	<i>10,81</i>	<i>3,89</i>	<i>1,72</i>	<i>0,85</i>	<i>0,45</i>	<i>0,25</i>	<i>0,28</i>	<i>100,00</i>
Brussels gewest	50,05	29,50	10,11	4,41	2,53	1,37	0,89	0,57	0,57	100,00
Vlaams gewest	49,48	32,99	10,62	3,81	1,57	0,72	0,38	0,21	0,22	100,00
Waal's gewest	49,73	31,11	11,37	4,19	1,74	0,92	0,44	0,22	0,28	100,00
<i>Het Rijk</i>	<i>49,62</i>	<i>32,04</i>	<i>10,81</i>	<i>3,89</i>	<i>1,72</i>	<i>0,85</i>	<i>0,45</i>	<i>0,25</i>	<i>0,28</i>	<i>100,00</i>



18.- WETTIGE GEBOORTEN NAAR HUN RANG, REKENING HOUDEND MET DE VORIGE (AL DAN NIET OVERLEDEN) LEVEND GEBOREN KINDEREN  
UIT HET HUIDIGE HUWELIJK VAN DE OUDERS, PER PROVINCIE EN GEWEST - JAAR 1976  
(inclusief de levend geboren maar levenloos aangegeven kinderen, exclusief de doodgeborenen)

Provincies en gewesten	1e ge- boorte	2e ge- boorte	3e ge- boorte	4e ge- boorte	5e ge- boorte	6e ge- boorte	7e ge- boorte	8e ge- boorte	9e ge- boorte en verdere	Totaal aantal geboorten
<b>A.- Absolute cijfers</b>										
Antwerpen	8 715	5 739	1 950	748	283	134	91	40	54	17 754
Brabant	12 424	7 940	2 684	980	454	211	132	95	101	25 021
Henegouwen	7 723	4 561	1 707	674	285	157	75	49	54	15 285
Luik	5 970	3 643	1 217	460	212	112	62	24	25	11 725
Limburg	4 965	3 279	1 119	432	199	119	54	38	30	10 235
Luxemburg	1 262	822	393	166	55	30	19	9	10	2 766
Namen	2 249	1 635	607	251	106	50	21	11	26	4 956
Oost-Vlaanderen	7 933	5 230	1 806	706	275	123	92	41	39	16 245
West-Vlaanderen	6 305	4 512	1 465	542	227	110	52	20	37	13 270
<i>Het Rijk</i>	<i>57 546</i>	<i>37 361</i>	<i>12 948</i>	<i>4 959</i>	<i>2 096</i>	<i>1 046</i>	<i>598</i>	<i>327</i>	<i>376</i>	<i>117 257</i>
Brussels gewest	5 755	3 408	1 179	529	301	156	105	76	76	11 585
Vlaams gewest	33 189	22 249	7 437	2 758	1 095	524	309	152	178	67 891
Waals gewest	18 602	11 704	4 332	1 672	700	366	184	99	122	37 781
<i>Het Rijk</i>	<i>57 546</i>	<i>37 361</i>	<i>12 948</i>	<i>4 959</i>	<i>2 096</i>	<i>1 046</i>	<i>598</i>	<i>327</i>	<i>376</i>	<i>117 257</i>
<b>B.- Percentages</b>										
Antwerpen	49,09	32,33	10,98	4,21	1,59	0,75	0,51	0,23	0,30	100,00
Brabant	49,65	31,73	10,73	3,92	1,81	0,84	0,53	0,38	0,40	100,00
Henegouwen	50,53	29,84	11,17	4,41	1,86	1,03	0,49	0,32	0,35	100,00
Luik	50,92	31,07	10,38	3,92	1,81	0,96	0,53	0,20	0,21	100,00
Limburg	48,51	32,04	10,93	4,22	1,94	1,16	0,53	0,37	0,29	100,00
Luxemburg	45,63	29,72	14,21	6,00	1,99	1,08	0,69	0,33	0,36	100,00
Namen	45,38	32,99	12,25	5,06	2,14	1,01	0,42	0,22	0,52	100,00
Oost-Vlaanderen	48,83	32,19	11,12	4,35	1,69	0,76	0,57	0,25	0,24	100,00
West-Vlaanderen	47,51	34,00	11,04	4,08	1,71	0,83	0,39	0,15	0,28	100,00
<i>Het Rijk</i>	<i>49,08</i>	<i>31,86</i>	<i>11,04</i>	<i>4,23</i>	<i>1,79</i>	<i>0,89</i>	<i>0,51</i>	<i>0,28</i>	<i>0,32</i>	<i>100,00</i>
Brussels gewest	49,68	29,41	10,17	4,57	2,59	1,35	0,91	0,66	0,66	100,00
Vlaams gewest	48,89	32,77	10,95	4,06	1,61	0,77	0,46	0,23	0,26	100,00
Waals gewest	49,24	30,98	11,47	4,42	1,85	0,97	0,49	0,26	0,32	100,00
<i>Het Rijk</i>	<i>49,8</i>	<i>31,86</i>	<i>11,04</i>	<i>4,23</i>	<i>1,79</i>	<i>0,89</i>	<i>0,51</i>	<i>0,28</i>	<i>0,32</i>	<i>100,00</i>



20.- WETTIGE GEBOORTEN NAAR DE LEEFTIJD VAN DE MOEDER EN DE DUUR VAN HET HUWELIJK PER 1 000 VROUWEN VAN DE BESCHOUWDE LEEFTIJDGROEP - VERGELIJKING 1966 - 1976

Leeftijd van de moeder	1966							1976						
	Duur van het huwelijk							Duur van het huwelijk						
	< 5 jaar	5 - < 10 jaar	10 - < 15 jaar	15 - < 20 jaar	20 - < 25 jaar	25 jaar en meer	Totaal	< 5 jaar	5 - < 10 jaar	10 - < 15 jaar	15 - < 20 jaar	20 - < 25 jaar	25 jaar en meer	Totaal
15 - < 20 jaar	29,31	0,03	-	-	-	-	29,34	23,90	0,08	0,01	-	-	-	23,99
20 - < 25 jaar	140,99	9,15	0,04	-	-	-	150,18	105,00	8,53	0,07	-	-	-	113,60
25 - < 30 jaar	86,28	67,26	4,85	0,02	-	-	158,40	64,33	51,29	3,74	0,09	-	-	119,45
30 - < 35 jaar	18,84	40,04	29,86	2,47	-	-	91,21	11,95	23,35	14,55	1,61	0,06	-	51,52
35 - < 40 jaar	4,97	8,08	16,66	12,64	0,91	-	43,27	2,90	3,07	6,59	5,38	0,69	0,02	18,65
40 - < 45 jaar	1,09	1,18	2,20	4,96	2,61	0,14	12,18	0,59	0,43	0,68	1,51	1,08	0,14	4,44
45 - < 50 jaar	0,07	0,05	0,07	0,31	0,37	0,09	0,97	0,04	0,01	0,02	0,05	0,11	0,07	0,30
15 - < 50 jaar	39,45	17,12	7,73	3,07	0,59	0,03	67,98	32,64	12,76	3,39	1,08	0,25	0,03	50,15

21.- WETTIGE GEBOORTEN PER LEEFTIJDGROEP NAAR DE RANG VAN DE GEBORTE PER 1 000 VROUWEN VAN DE AANGEGEVEN LEEFTIJDGROEP - VERGELIJKING 1966 - 1976

Leeftijd van de moeder	1966										Totaal
	Rang der geboorte rekening houdend met de vorige (al dan niet overleden) levend geboren kinderen uit het huidige huwelijk										
	1	2	3	4	5	6	7	8	9 en verdere	onbekend	
15 - < 20 jaar	24,68	4,08	0,49	0,05	-	-	-	-	-	0,08	29,39
20 - < 25 jaar	89,70	42,60	12,84	3,43	0,86	0,18	0,06	0,02	-	0,60	150,28
25 - < 30 jaar	47,61	55,45	31,82	13,92	5,44	2,05	0,90	0,27	0,16	0,90	158,52
30 - < 35 jaar	14,52	23,02	21,60	14,89	7,94	4,34	2,26	1,11	1,05	0,55	91,29
35 - < 40 jaar	4,50	7,07	8,43	7,96	5,34	3,61	2,32	1,54	2,37	0,20	43,33
40 - < 45 jaar	1,15	1,22	1,73	1,95	1,57	1,24	1,11	0,71	1,42	0,07	12,18
45 - < 50 jaar	0,07	0,11	0,13	0,09	0,11	0,14	0,06	0,08	0,19	0,01	1,01

Leeftijd van de moeder	1976										Totaal
	Rang der geboorte rekening houdend met de vorige (al dan niet overleden) levend geboren kinderen uit het huidige huwelijk										
	1	2	3	4	5	6	7	8	9 en verdere	onbekend	
15 - < 20 jaar	20,82	2,95	0,23	0,02	-	-	-	-	-	-	24,02
20 - < 25 jaar	74,40	31,28	6,12	1,52	0,32	0,07	0,01	-	-	-	113,73
25 - < 30 jaar	47,32	48,92	15,88	4,81	1,67	0,66	0,22	0,05	0,04	-	119,58
30 - < 35 jaar	11,83	18,29	11,62	5,37	2,26	1,11	0,61	0,32	0,22	-	51,63
35 - < 40 jaar	3,19	4,06	3,84	2,91	1,86	1,12	0,76	0,45	0,53	-	18,73
40 - < 45 jaar	0,66	0,70	0,70	0,58	0,48	0,36	0,32	0,24	0,42	-	4,46
45 - < 50 jaar	0,02	0,04	0,03	0,03	0,03	0,05	0,04	0,03	0,03	-	0,30

22.-WETTIGE GEBORTEN NAAR DE LEEFTIJD EN HET GEBORTEJAAR VAN DE MOEDER  
 EN NAAR DE DUUR VAN HET HUIDIGE HUWELIJK - JAAR 1976  
 (INCLUSIEF DE WETTIGE LEVEND GEBOREN MAAR LEVENLOOS AANGEGEVEN KINDEREN, EXCLUSIEF DE DOODGEBORENEN)  
 A.- HET RIJK

GEBORTEJAAR VAN DE MOEDER	LEEFTIJD VAN DE MOEDER IN VER- STREKEN JAREN	DUUR VAN											
		< 1 JAAR	1 JAAR	2 JAAR	3 JAAR	4 JAAR	5 JAAR	6 JAAR	7 JAAR	8 JAAR	9 JAAR	10 JAAR	11 JAAR
	< 15	3	1										
	TOTAAL :	3	1										
1961	15	32	5										
1960	15	53	10	2		1							
1960	16	149	36	6									
1959	16	255	58	9	4								
1959	17	484	107	24	4								
1958	17	608	142	32	13	2	1					1	
1958	18	889	243	77	30	1	4	1	2				
1957	18	1032	300	110	37	7	8	1					1
1957	19	1218	552	214	74	17	1	1					
1956	19	1345	646	276	91	26	9	2	1				
	TOTAAL :	6065	2099	750	253	54	23	5	3			1	1
1956	20	1289	991	481	192	65	15	6	1		1		
1955	20	1270	958	561	245	85	19	13	2				
1955	21	1031	1211	772	414	155	53	20	10	3	1	1	
1954	21	1087	1204	817	460	181	66	23	9	1	2	1	
1954	22	875	1219	1039	666	318	121	58	11	6	2		
1953	22	833	1153	1068	763	353	139	78	16	9	3		2
1953	23	613	1099	1143	921	554	259	91	32	3	4		
1952	23	591	1040	1213	996	609	291	129	54	19	4	2	1
1952	24	454	928	1099	1098	818	429	208	78	22	11	5	1
1951	24	434	854	1053	1117	829	500	225	87	37	15	6	1
	TOTAAL :	8477	10657	9246	6872	3967	1892	851	300	100	43	15	5
1951	25	356	646	949	1066	904	621	337	136	52	30	8	2
1950	25	344	548	797	1002	923	633	366	195	88	29	12	4
1950	26	245	463	654	917	919	803	553	300	151	50	24	7
1949	26	239	384	583	816	854	738	519	312	145	79	30	9
1949	27	188	365	466	636	728	750	668	398	216	117	55	26
1948	27	196	267	361	545	682	737	617	373	222	140	60	35
1948	28	145	230	290	398	561	620	634	467	297	171	98	44
1947	28	153	206	220	349	437	557	520	457	307	208	91	48
1947	29	116	163	180	236	350	439	483	422	362	227	172	83
1946	29	143	142	172	213	317	408	460	392	347	233	184	110
	TOTAAL :	2125	3414	4672	6178	6675	6306	5157	3452	2187	1284	734	368
1946	30	122	130	134	171	223	275	338	357	336	283	175	121
1945	30	87	97	109	140	175	217	276	292	257	243	188	108
1945	31	68	72	81	92	127	154	189	207	188	227	213	129
1944	31	81	79	68	77	110	138	159	175	214	189	194	104
1944	32	79	66	56	70	82	81	137	164	163	179	199	141
1943	32	62	46	47	67	73	62	91	107	121	144	158	135
1943	33	50	46	37	55	48	58	68	90	84	98	124	139
1942	33	47	31	36	43	50	45	59	61	94	96	101	95
1942	34	39	38	38	24	35	36	38	55	46	74	78	100
1941	34	32	24	26	48	37	24	38	31	57	65	70	78
	TOTAAL :	667	629	632	787	960	1090	1393	1539	1560	1598	1500	1150
1941	35	26	23	23	31	19	28	31	18	29	41	43	52
1940	35	24	29	14	22	23	18	43	25	33	45	46	47
1940	36	33	29	19	18	20	16	21	26	26	46	53	58
1939	36	22	19	30	19	19	15	15	18	13	33	35	51
1939	37	11	17	18	10	13	14	12	18	15	20	22	41
1938	37	18	18	22	7	10	14	14	15	14	12	28	32
1938	38	19	11	18	17	5	11	9	13	10	17	20	12
1937	38	16	12	7	9	9	9	7	16	8	14	16	20
1937	39	8	11	8	7	8	6	5	10	5	7	7	17
1936	39	13	9	7	10	9	10	9	3	9	3	10	7
	TOTAAL :	190	178	166	150	135	141	166	162	162	238	280	337

HET HUWELIJK													TOTAAL
12 JAAR	13 JAAR	14 JAAR	15 JAAR	16 JAAR	17 JAAR	18 JAAR	19 JAAR	20-21 JAAR	22-24 JAAR	25-29 JAAR	30 JAAR EN +	DUUR ON- BEKEND	
													4
													4
													37
												1	67
												1	192
												1	327
												1	620
													799
												3	1250
												2	1498
												3	2080
												2	2398
												14	9268
												9	3050
												4	3157
												5	3676
												2	3853
												10	4326
1												2	4420
												7	4726
												2	4951
												3	5155
1												4	5165
2													
	1												
4	2											48	42479
3												9	5119
1												3	4945
11	3			1								10	5111
6	2	1		1								7	4725
5	3	4		1	2							4	4632
10	7	2		4			1					3	4262
19	11	4		4	1							4	3998
22	6	2		2	1							2	3588
24	22	4		3								3	3289
38	14	16		9	1							1	3200
139	68	33	25	5		1						46	42869
73	25	11	5	2	2	2						3	2788
63	34	19	9	3	1	1			1			2	2322
68	46	15	12	6	2	2	1					5	1904
87	38	29	14	7	5	2	1					3	1774
107	54	42	18	14	8	3	1					3	1667
107	76	32	17	13	4	5	3					7	1377
111	87	62	25	21	9	5	5					4	1221
89	76	66	39	19	13	5	1	5				3	1074
85	80	41	45	27	11	8	5	3	3			1	910
76	64	60	42	25	19	10	4	6	1			2	839
866	580	377	226	137	74	43	16	15	4			33	15876
59	68	62	51	36	27	14	11	2	1			4	699
53	76	86	68	45	20	17	9	9					752
38	67	80	57	45	25	22	14	12	4			2	731
45	60	44	65	45	24	13	12	8	6			2	613
57	44	46	59	40	37	21	15	9	1			3	543
26	39	36	33	50	28	30	25	19	5			3	498
22	29	34	33	38	44	24	21	20	5	2		1	435
21	26	32	31	38	37	30	21	18	2	2		3	404
13	16	16	23	44	31	22	18	26	3	2		2	315
17	15	20	18	23	22	29	16	30	14				303
351	440	456	438	404	295	222	162	153	41	6		20	5293

22.- (VERVOLG)  
 A.- HET RIJK

GEBORTE JAAR VAN DE MOEDER	LEEFTIJD VAN DE MOEDER IN VER- STREKEN JAREN	DUUR VAN											
		< 1	1	2	3	4	5	6	7	8	9	10	11
		JAAR	JAAR	JAAR	JAAR	JAAR	JAAR	JAAR	JAAR	JAAR	JAAR	JAAR	JAAR
1936	40	7	8	8	2	6	8	5	7	8	2	7	10
1935	40	12	3	5	7	6	10	5	7	2	10	4	12
1935	41	3	6	8	7	3	1	1	1	2	7	3	7
1934	41	3	5	2	4	3	4	2	1	5	2	3	5
1934	42	6	6	5	4	6	1	1	1	4	3	2	6
1933	42	5		5	4		1	2	1	2	2	4	1
1933	43		2	4		4	5	1			1		1
1932	43	2	4	1	1	1	1	2	1		3	2	1
1932	44		5	2	1			2		1	1		
1931	44	1		1	2	1	1	2	1		1		
	TOTAAL :	39	39	41	32	30	32	22	20	24	32	25	43
1931	45	1	1		4	1		1					
1930	45					3							1
1930	46							1					1
1929	46			1	1	1				1	1		
1929	47												
1928	47												
1928	48												
1927	48												
1927	49												
1926	49												
	TOTAAL :	1	1	1	5	5		2		1	1		2
1926	50												
1925	50												
	> 50	1											
	TOTAAL :	1											
LEEFTIJD ONBEKEND		3		1	1		1						
ALGEMEEN TOTAAL		17571	17018	15509	14278	11826	9485	7596	5476	4034	3196	2555	1906

## HET HUWELIJK

12 JAAR	13 JAAR	14 JAAR	15 JAAR	16 JAAR	17 JAAR	18 JAAR	19 JAAR	20-21 JAAR	22-24 JAAR	25-29 JAAR	30 JAAR EN +	DUUR ON- BEKEND	TOTAAL
11	16	11	16	12	18	24	23	21	13	4			247
11	2	8	12	19	15	19	20	27	18	3		1	238
8	6	7	9	17	14	11	16	27	22	5		4	195
5	5	6	9	15	11	12	22	26	23	3		1	177
4	6	5	3	3	9	7	12	19	16	6			134
6	1	6	5	7	6	7	6	20	10	5			106
	2	1	1	4	5	9	8	21	12	6			87
3	1	1	3	2	8	7	7	12	12	6			81
1		4		2	4	3	7	5	12	2	1		53
1	1	1	1	3	2	2	3	5	9	2			40
50	40	50	59	84	92	101	124	183	147	42	1	6	1358
		1		1		1		6	6	2			25
1					1	3		2	6	4			21
1		2		2	1		1	4	1	7			21
					1		1	3	2	2			14
1									2				3
						1				1			2
							1		1	3			5
											1		1
							1			2			3
								1	1	1			3
3		3		3	3	5	4	16	19	22		1	98
					1				1	1			4
					1				1	1			4
										1		1	8
1413	1130	919	748	633	465	372	306	367	212	72	1	169	117257

22.-WETTIGE GEBORTEN NAAR DE LEEFTIJD EN HET GEBORTEJAAR VAN DE MOEDER  
 EN NAAR DE DUUR VAN HET HUIDIGE HUWELIJK - JAAR 1976  
 (INCLUSIEF DE WETTIGE LEVEND GEBOREN MAAR LEVENLOOS AANGEGEVEN KINDEREN, EXCLUSIEF DE DOODGEBORENEN)  
 B.- BRUSSELS GEWEST

GEBORTE JAAR VAN DE MOEDER	LEEFTIJD VAN DE MOEDER IN VER- STREKEN JAREN	DUUR VAN											
		< 1	1	2	3	4	5	6	7	8	9	10	11
		JAAR	JAAR	JAAR	JAAR	JAAR	JAAR	JAAR	JAAR	JAAR	JAAR	JAAR	JAAR
	< 15												
	TOTAAL :												
1961	15	7											
1960	15	4	3	1									
1960	16	16	5	3									
1959	16	16	20	5	2								
1959	17	37	16	5	2								
1958	17	52	30	10	3	1						1	
1958	18	67	30	17	7	1	2	1					
1957	18	73	34	23	13	3	1	1					1
1957	19	91	55	30	13	1	1	1					
1956	19	102	58	41	16	10	2	1					
	TOTAAL :	465	251	135	56	16	6	4				1	1
1956	20	92	83	49	25	13	1	4			1		
1955	20	100	75	58	33	19	6	4					
1955	21	79	83	58	47	25	10	7	3	1			
1954	21	67	93	64	42	31	16	10	2	1	2		
1954	22	91	110	69	55	31	20	14	2				
1953	22	85	84	88	64	28	22	28	9	5	1		1
1953	23	69	93	109	75	44	22	26	6		1		
1952	23	55	82	97	69	56	35	18	22	9	2		
1952	24	49	84	95	81	66	28	31	10	5	1	4	
1951	24	40	110	100	103	60	43	24	14	8	6	3	1
	TOTAAL :	727	897	787	594	373	203	166	68	29	14	7	2
1951	25	57	69	74	77	69	56	31	10	12	8	1	1
1950	25	46	71	90	89	67	45	36	28	13	9	2	2
1950	26	35	55	76	77	84	64	39	31	21	13	2	1
1949	26	36	57	74	83	79	45	34	28	12	18	11	2
1949	27	29	58	54	63	46	65	59	25	22	11	10	4
1948	27	33	53	42	68	57	63	37	31	12	13	8	8
1948	28	21	42	32	41	64	51	46	31	27	14	16	8
1947	28	20	39	24	43	52	41	40	33	20	21	11	11
1947	29	24	25	28	34	51	38	35	31	28	19	17	9
1946	29	28	22	24	33	31	37	38	25	28	19	15	15
	TOTAAL :	329	491	518	608	600	505	395	273	195	145	93	61
1946	30	28	19	13	29	35	23	27	24	22	15	11	16
1945	30	23	19	16	26	21	16	33	21	20	19	11	5
1945	31	13	9	11	14	22	21	20	18	12	11	22	10
1944	31	15	9	10	11	16	14	18	17	17	20	12	13
1944	32	17	9	9	6	11	11	11	18	19	17	16	13
1943	32	14	8	6	10	9	8	12	15	11	13	14	8
1943	33	9	10	4	4	7	10	11	8	5	5	12	13
1942	33	11	9	9	9	8	12	4	6	10	5	2	6
1942	34	10	2	6	3	5	3	8	4	3	9	4	7
1941	34	8	6	5	7	4	3	7	2	3	8	3	3
	TOTAAL :	148	100	89	119	138	121	151	133	122	122	107	94
1941	35	4	5	5	5	2	4	4	2	3	3	3	5
1940	35	4	6	1	3	4	5	7	2	4	6	3	5
1940	36	7	5		4	1	3	2	5	1	2	6	2
1939	36	2	2	6	2	2	4	3	1	2	1	1	5
1939	37	1	5	2		1	6	3	2	1	2	1	1
1938	37	5	3	7	3	2	1	2	1	2		2	3
1938	38	3	1	2	2	2	1	2	1	2	1	1	3
1937	38	2	1	1	2	2		1	1	2	2	2	1
1937	39	1	1		1	1			2	1	1		2
1936	39	3	1	2	1	1	2	1		1		2	2
	TOTAAL :	32	30	26	22	18	26	24	17	17	18	21	29



HET HUWELIJK													TOTAAL
12 JAAR	13 JAAR	14 JAAR	15 JAAR	16 JAAR	17 JAAR	18 JAAR	19 JAAR	20-21 JAAR	22-24 JAAR	25-29 JAAR	30 JAAR EN +	DUUR ON- BEKEND	
													7
													8
													24
													43
													60
													97
												1	126
													149
													192
													230
												1	936
												3	271
												1	296
												2	315
												1	329
												2	394
												1	417
												3	448
												2	447
1												2	457
												1	513
1	1											18	3887
												3	468
												4	498
7			1									4	510
2		1	2									2	484
	1	2		1				1				1	451
4	2		1									2	435
5	1	1	2									1	403
7	4												366
5	2											1	347
6	2	4	4	1									332
36	12	8	8	2		1						14	4294
9	3	1	2	1		1							279
7	7	6	6	6								1	257
10	6	1	3	3		1	1						205
10	6	6	2	2	1	1	1					1	202
9	9	9	2	8	4	1						2	201
9	4	2	1	3	1	1	3					3	155
7	10	6	6	6	4	4						2	137
2	9	6	3	3	5	4		1				2	126
5	5	6	6	4	4	3	1		2				100
6	2	5	5	5	3	2	1	2				1	91
74	61	48	30	32	22	18	7	3	2			12	1753
1	6	2		4	6	4	2	1				1	72
6	2	13	6	7	2	2	3						91
4	4	3	4	2	6	5	6	1	3			1	77
3	3	4	4	3	3	1	5	3	2				62
6	3	5	3	5	4	1	3		1				56
4		2	4	4	4	3	6	3	2				59
	3	5	3	4	1	4		7	1				49
1	1	1	1	1	3	2	4	6	1	1			36
1	4		1	1	3	2	1	2	2		1		25
2		1	2	1		1	1	3	2				29
28	26	36	23	32	32	25	31	26	14	1		2	556

## 22.- (VERVOLG)

## B.- BRUSSELS GEWEST

GEBORTE JAAR VAN DE MOEDER	LEEFTIJD VAN DE MOEDER IN VER- STREKEN JAREN	DUUR VAN											
		< 1 JAAR	1 JAAR	2 JAAR	3 JAAR	4 JAAR	5 JAAR	6 JAAR	7 JAAR	8 JAAR	9 JAAR	10 JAAR	11 JAAR
1936	40			2			1	1		2	1		
1935	40	1	1		1	1	1	1				1	
1935	41		1			1				1	1		1
1934	41		2					1					1
1934	42	1	1									1	2
1933	42	1		1	1								
1933	43					1	1						
1932	43	1	1			1			1				
1932	44		1						1				
1931	44			1					1	1			
	TOTAAL :	4	7	4	2	4	3	5	3	3	3	2	4
1931	45				1								
1930	45												1
1930	46												
1929	46						1						
1929	47												
1928	47												
1928	48												
1927	48												
1927	49												
1926	49												
	TOTAAL :				1	1							1
1926	50												
1925	50												
	> 50												
	TOTAAL :												
LEEFTIJD ONBEKEND				1	1								
ALGEMEEN TOTAAL		1705	1776	1560	1403	1150	864	745	494	366	302	231	192

## HET HUWELIJK

12 JAAR	13 JAAR	14 JAAR	15 JAAR	16 JAAR	17 JAAR	18 JAAR	19 JAAR	20-21 JAAR	22-24 JAAR	25-29 JAAR	30 JAAR EN +	DUUR ON- BEKEND	TOTAAL
	2	2	1	2	1	2	2	3	2	2			26
1	1	1	2	4	1	1	1	3	6	1		1	24
1	1	1				1	3	2	3	2		1	21
	1	1			2		2	3	1	2		1	16
				3		1			2	2			17
					1	1				1			9
						1							5
1				2	2	2	1		1				8
								2		1			10
								1					4
3	4	5	3	11	7	8	10	15	16	11		3	140
										1			1
1							1			2			4
1										1			2
											1		1
								1					1
2							1	1		5			12
					1				1	1			3
					1				1	1			3
										1		1	4
144	104	97	64	77	62	52	49	45	33	19		51	11585

22.-WETTIGE GEBORTEN NAAR DE LEEFTIJD EN HET GEBORTEJAAR VAN DE MOEDER  
 EN NAAR DE DUUR VAN HET HUIDIGE HUWELIJK - JAAR 1976  
 (INCLUSIEF DE WETTIGE LEVEND GEBOREN MAAR LEVENLOOS AANGEGEVEN KINDEREN, EXCLUSIEF DE DOODGEBORENEN)  
 C.- VLAAMS GEWEST

GEBORTE JAAR VAN DE MOEDER	LEEFTIJD VAN DE MOEDER IN VER- STREKEN JAREN	DUUR VAN											
		< 1 JAAR	1 JAAR	2 JAAR	3 JAAR	4 JAAR	5 JAAR	6 JAAR	7 JAAR	8 JAAR	9 JAAR	10 JAAR	11 JAAR
	< 15	2	1										
	TOTAAL :	2	1										
1961	15	11	1										
1960	15	24	4	1		1							
1960	16	65	16	2									
1959	16	121	17	2	1								
1959	17	270	49	8	2								
1958	17	319	56	11	6	1							
1958	18	471	108	26	15		2			1			
1957	18	582	124	44	10	3	4						
1957	19	658	281	106	22	10							
1956	19	740	320	138	43	9	4			1			
	TOTAAL :	3261	976	338	99	24	10			2			
1956	20	751	549	243	97	27	10	1	1				
1955	20	703	558	294	121	41	7	6					
1955	21	579	695	452	228	62	23	9	6	2	1		
1954	21	634	709	491	264	79	21	8	4			1	
1954	22	490	728	635	400	161	57	25	2	1			
1953	22	437	662	657	436	202	62	28	4	2	2		1
1953	23	301	672	677	558	288	136	32	15	3	2		
1952	23	309	635	734	646	358	140	67	17	7	1	1	1
1952	24	252	543	700	715	506	255	100	33	10	8		1
1951	24	210	505	639	678	521	299	118	37	11	4	3	
	TOTAAL :	4666	6256	5522	4143	2245	1010	394	119	36	18	5	3
1951	25	173	386	613	683	570	379	190	72	23	8	4	1
1950	25	177	299	489	640	609	407	213	93	35	10	5	1
1950	26	119	262	382	578	579	508	342	161	77	20	13	4
1949	26	101	207	337	499	535	481	318	171	75	26	11	5
1949	27	92	200	270	394	464	480	427	240	122	55	23	11
1948	27	86	118	215	324	435	463	396	231	126	74	31	15
1948	28	72	116	154	241	333	407	417	312	174	85	47	18
1947	28	62	91	114	207	268	372	328	284	194	107	35	20
1947	29	40	82	86	136	184	275	296	285	213	133	90	37
1946	29	61	64	89	118	196	235	297	262	205	137	89	57
	TOTAAL :	983	1825	2749	3820	4173	4007	3224	2111	1244	655	348	169
1946	30	47	75	74	99	123	182	213	234	215	173	94	66
1945	30	32	54	58	80	101	126	175	208	183	150	122	68
1945	31	34	43	44	49	68	100	117	127	129	150	128	79
1944	31	38	49	37	39	61	86	105	105	147	111	127	59
1944	32	38	38	32	36	50	45	92	108	111	117	138	87
1943	32	26	26	25	41	47	40	52	70	84	100	103	82
1943	33	24	24	21	33	26	31	39	56	52	65	86	84
1942	33	20	11	19	21	29	16	29	39	63	67	74	64
1942	34	18	24	16	10	21	20	21	33	32	44	53	74
1941	34	17	12	13	26	17	14	23	19	37	35	51	57
	TOTAAL :	294	356	339	434	543	660	866	999	1053	1012	976	720
1941	35	14	11	8	15	9	15	12	11	13	24	30	28
1940	35	11	16	4	12	12	8	20	15	16	28	27	29
1940	36	15	12	15	8	14	10	10	13	14	33	29	43
1939	36	15	14	14	10	12	8	6	10	8	22	24	32
1939	37	6	6	8	6	10	3	5	11	9	9	14	31
1938	37	8	10	11	4	7	5	10	8	10	9	22	17
1938	38	8	6	10	8	5	5	5	7	5	12	11	4
1937	38	11	5	4	3	3	7	7	8	5	9	9	11
1937	39	3	6	7	3	4	3	5	6	2	5	5	13
1936	39	5	2	3	8	5	3	7	3	6	1	5	3
	TOTAAL :	96	88	84	77	76	67	87	92	88	152	176	211

HET HUWELIJK													TOTAAL
12 JAAR	13 JAAR	14 JAAR	15 JAAR	16 JAAR	17 JAAR	18 JAAR	19 JAAR	20-21 JAAR	22-24 JAAR	25-29 JAAR	30 JAAR EN +	DUUR ON- BEKEND	
													3
													3
													12
												1	30
													84
													141
													329
													393
												2	625
												2	769
												2	1079
													1255
												7	4717
												1	1680
												1	1731
												1	2058
												1	2212
												2	2502
												1	2494
												1	2685
												1	2916
												1	3124
													3027
												9	24429
												2	3106
												1	2979
												1	3052
												2	2772
												1	2787
													2522
													2394
												1	2096
												2	1884
												1	1837
												11	25429
													1643
												1	1409
												1	1146
													1052
													1013
												2	827
													714
													608
												1	547
													481
												5	9440
												1	385
													413
													421
													372
													310
												2	289
													227
												2	241
												1	187
													169
												4	3014
500	320	166	93	53	25	11	6	7	2				
38	49	41	33	16	8	3	4	1	1				
30	44	49	41	19	11	8	5	8					
22	45	53	28	26	9	9	5	7	1				
26	41	32	44	28	13	8	1	3	1				
31	24	33	42	18	18	13	7	6					
15	31	23	20	29	11	15	10	11	1				
13	23	13	21	20	29	8	12	5			2		
15	17	21	20	25	21	19	11	8	1		1		
9	6	12	13	26	20	14	9	12	1		2		
12	10	11	9	14	16	17	9	16	4				
211	290	288	271	221	156	114	73	77	10	5			

22.- (VERVOLG)  
 C.- VLAAMS GEWEST

GEBORTE JAAR VAN DE MOEDER	LEEFTIJD VAN DE MOEDER IN VER- STREKEN JAREN	DUUR VAN											
		< 1 JAAR	1 JAAR	2 JAAR	3 JAAR	4 JAAR	5 JAAR	6 JAAR	7 JAAR	8 JAAR	9 JAAR	10 JAAR	11 JAAR
1936	40	3	5	4	1	4	5	3	5	3	1	7	9
1935	40	2	2	2	6	4	5	3	4	1	7	2	6
1935	41	3	4	5	5	2		1	1		5	2	2
1934	41	2	2	1	3	2	2		1	2	2	2	2
1934	42	3	3	4	3	3	1		1	3	3	2	2
1933	42	4		1	2		1	2	1	1	1	4	1
1933	43		1	1		3	3	1			1		
1932	43			1				2			3	2	
1932	44		1	1	1			1		1			
1931	44	1			2	1	1				1		
	TOTAAL :	18	18	20	23	19	18	13	13	11	24	19	22
1931	45		1		3	1		1					
1930	45					3							
1930	46												
1929	46				1								
1929	47												
1928	47												
1928	48												
1927	48												
1927	49												
1926	49												
	TOTAAL :		1		4	4		1					
1926	50												
1925	50												
	> 50	1											
	TOTAAL :	1											
LEEFTIJD ONBEKEND							1						
ALGEMEEN TOTAAL		9321	9521	9052	8600	7084	5773	4585	3336	2432	1861	1524	1125

HET HUWELIJK													TOTAAL
12 JAAR	13 JAAR	14 JAAR	15 JAAR	16 JAAR	17 JAAR	18 JAAR	19 JAAR	20-21 JAAR	22-24 JAAR	25-29 JAAR	30 JAAR EN +	DUUR ON- BEKEND	
8	8	6	9	7	13	16	14	11	8	1			151
5	1	7	6	14	9	9	16	18	6	1			136
3	2	3	9	8	7	8	11	18	14	3		2	118
3	1	2	4	9	5	7	16	14	14	1			97
4	2	2	2	1	3	3	5	13	9	4			74
5		4	5	3	5	4	4	16	6	1			71
	2	1		3	2	7	3	13	8	4			53
2	1		2	1	7	4	5	7	6	4			47
		2				2	4	2	10	1			26
1		1	1	2	2	2	3	3	6	1			28
31	17	28	38	48	53	62	81	115	87	21		2	801
						1		4	4	1			16
1					1	3		1	3	1			13
		1			1			3	1	4			10
					1			3	2				7
						1			2				2
										1			2
									1	1			2
										2			2
									1	1			2
1		1			3	5		11	14	11			56
													1
													1
													1
793	666	492	415	324	237	192	160	210	113	37		38	67891

22.-WETTIGE GEBORTEN NAAR DE LEEFTIJD EN HET GEBORTEJAAR VAN DE MOEDER  
 EN NAAR DE DUUR VAN HET HUIDIGE HUWELIJK - JAAR 1976  
 (INCLUSIEF DE WETTIGE LEVEND GEBOREN MAAR LEVENLOOS AANGEGEVEN KINDEREN, EXCLUSIEF DE DOODGEBORENEN)  
 D.- WAALS GEWEST

GEBORTEJAAR VAN DE MOEDER	LEEFTIJD VAN DE MOEDER IN VER- STREKEN JAREN	DUUR VAN											
		< 1 JAAR	1 JAAR	2 JAAR	3 JAAR	4 JAAR	5 JAAR	6 JAAR	7 JAAR	8 JAAR	9 JAAR	10 JAAR	11 JAAR
	< 15	1											
	TOTAAL :	1											
1961	15	14	4										
1960	15	25	3										
1960	16	68	15	1									
1959	16	118	21	2	1								
1959	17	177	42	11									
1958	17	237	56	11	4		1						
1958	18	351	105	34	8				1				
1957	18	377	142	43	14	1	3						
1957	19	469	216	78	39	6							
1956	19	503	268	97	32	7	3	1					
	TOTAAL :	2339	872	277	98	14	7	1	1				
1956	20	446	359	189	70	25	4	1					
1955	20	467	325	209	91	25	6	3	2				
1955	21	373	433	262	139	68	20	4	1			1	
1954	21	386	402	262	154	71	29	5	3				
1954	22	294	381	335	211	126	44	19	7	5	2		
1953	22	311	407	323	263	123	55	22	3	2			
1953	23	243	334	357	288	222	101	33	11		1		
1952	23	227	323	382	281	195	116	44	15	3	1	1	
1952	24	153	301	304	302	246	146	77	35	7	2	1	
1951	24	184	239	314	336	248	158	83	36	18	5		
	TOTAAL :	3084	3504	2937	2135	1349	679	291	113	35	11	3	
1951	25	126	191	262	306	265	186	116	54	17	14	3	
1950	25	121	178	218	273	247	181	117	74	40	10	5	1
1950	26	91	146	196	262	256	231	172	108	53	17	9	2
1949	26	102	120	172	234	240	212	167	113	58	35	8	2
1949	27	67	107	142	179	218	205	182	133	72	51	22	11
1948	27	77	96	104	153	190	211	184	111	84	53	21	12
1948	28	52	72	104	116	164	162	171	124	96	72	35	18
1947	28	71	76	82	99	117	144	152	140	93	80	45	17
1947	29	52	56	66	66	115	126	152	106	121	75	65	37
1946	29	54	56	59	62	90	136	125	105	114	77	80	38
	TOTAAL :	813	1098	1405	1750	1902	1794	1538	1068	748	484	293	138
1946	30	47	36	47	43	65	70	98	99	99	95	70	39
1945	30	32	24	35	34	53	75	68	63	54	74	55	35
1945	31	21	20	26	29	37	33	52	62	47	66	63	40
1944	31	28	21	21	27	33	38	36	53	50	58	55	32
1944	32	24	19	15	28	21	25	34	38	33	45	45	41
1943	32	22	12	16	16	17	14	27	22	26	31	41	45
1943	33	17	12	12	18	15	17	18	26	27	28	26	42
1942	33	16	11	8	13	13	17	26	16	21	24	25	25
1942	34	11	12	16	11	9	13	9	18	11	21	21	19
1941	34	7	6	8	15	16	7	8	10	17	22	16	18
	TOTAAL :	225	173	204	234	279	309	376	407	385	464	417	336
1941	35	8	7	10	11	8	9	15	5	13	14	10	19
1940	35	9	7	9	7	7	5	16	8	13	11	16	13
1940	36	11	12	4	6	5	3	9	8	11	11	18	13
1939	36	5	3	10	7	5	3	6	7	3	10	10	14
1939	37	4	6	8	4	2	5	4	5	5	9	7	9
1938	37	5	5	4	4	1	8	2	6	2	3	4	12
1938	38	8	4	6	7	3	5	2	5	3	4	8	5
1937	38	3	6	2	4	4	2		7	3	3	5	8
1937	39	4	4	1	4	3	3		2	2	1	2	2
1936	39	5	4	2	1	3	5	1		2	2	3	2
	TOTAAL :	62	60	56	51	41	48	55	53	57	68	83	97



HET HUWELIJK													TOTAAL
12 JAAR	13 JAAR	14 JAAR	15 JAAR	16 JAAR	17 JAAR	18 JAAR	19 JAAR	20-21 JAAR	22-24 JAAR	25-29 JAAR	30 JAAR EN +	DUUR ON- BEKEND	
													1
													1
												1	18
												1	29
												1	84
												1	143
												1	231
													309
													499
													580
												1	809
												2	913
												6	3615
												5	1099
												2	1130
												2	1303
												2	1312
												6	1430
													1509
												3	1593
													1588
													1574
1												3	1625
1												21	14163
1												4	1545
1												2	1468
	1											5	1549
	1											3	1469
2					1							2	1394
2												1	1305
2	3	1	2									3	1201
8	1	3										1	1126
7	1	1										1	1126
10	8	2	1										1058
22	3	9	1										1031
55	18	16	4	1								21	13146
37	10	4	2		1	1						3	866
27	13	9	2	1		1			1				656
23	17	8	3	2								4	553
30	10	15	6	3	1	1						2	520
32	18	15	14	2	2	1						1	453
32	35	17	10	6	2	2						2	395
31	30	27	13	7	1	1						2	370
32	25	31	19	8	6		1	2				1	340
23	22	12	15	12	4	2	2						263
25	19	25	19	11	10	5		2				1	267
292	199	163	103	52	27	14	3	5				16	4683
20	13	19	18	16	13	7	5					2	242
17	30	24	21	19	7	7	1	1					248
12	18	24	25	17	10	8	3	4				1	233
16	16	8	17	14	8	4	6	2		3		2	179
20	17	8	14	17	15	7	5	3				3	177
7	8	11	13	17	13	12	9	5		2		1	150
9	3	16	9	14	14	12	9	8		4		1	159
5	8	10	10	12	13	9	6	4				3	127
3	6	4	10	17	8	6	8	12				1	103
3	5	8	7	8	6	11	6	11		8			105
112	124	132	144	151	107	83	58	50	17			14	1723

22.- (VERVOLG)  
 D.- WAALS GEWEST

GEBORTE JAAR VAN DE MOEDER	LEEFTIJD VAN DE MOEDER IN VER- STREKEN JAREN	DUUR VAN											
		< 1 JAAR	1 JAAR	2 JAAR	3 JAAR	4 JAAR	5 JAAR	6 JAAR	7 JAAR	8 JAAR	9 JAAR	10 JAAR	11 JAAR
1936	40	4	3	2	1	2	2	1	2	3			1
1935	40	9		3		1	4	1	2	1	2	1	6
1935	41		1	3	2		1			1	1	1	4
1934	41	1	1	1	1	1	2	1		3		1	2
1934	42	2	2	1	1	3				1		1	2
1933	42			3	1					1	1		
1933	43		1	3			1						1
1932	43	1	3		1		1						1
1932	44		3	1							1		
1931	44							1					
	TOTAAL :	17	14	17	7	7	11	4	4	10	5	4	17
1931	45	1											
1930	45												
1930	46							1					1
1929	46			1						1	1		
1929	47												
1928	47												
1928	48												
1927	48												
1927	49												
1926	49												
	TOTAAL :	1		1				1		1	1		1
1926	50												
1925	50												
	> 50												
	TOTAAL :												
LEEFTIJD ONBEKEND		3											
ALGEMEEN TOTAAL		6545	5721	4897	4275	3592	2848	2266	1646	1236	1033	800	589

## HET HUWELIJK

12 JAAR	13 JAAR	14 JAAR	15 JAAR	16 JAAR	17 JAAR	18 JAAR	19 JAAR	20-21 JAAR	22-24 JAAR	25-29 JAAR	30 JAAR EN +	DUUR ON- BEKEND	TOTAAL
3	6	3	6	3	4	6	7	7	3	1			70
6	1	1	4	5	6	9	3	6	6	1			78
4	3	3		5	6	3	4	8	5			1	56
1	4	3	5	6	6	4	3	10	8				64
	3	2	1	2	4	4	5	3	6				43
1	1	2		1	1	2	2	4	2	4			26
			1	1	2	1	5	6	4	1			29
1		1	1	1	1	1	1	5	5	2			26
		2			2	1	3	1	2		1		17
	1			1				1	3	1			8
16	19	17	18	25	32	31	33	53	44	10	1	1	417
		1		1				2	2	1			8
		1		2				1	3	2			6
							1			1			7
													5
							1			1			2
												1	1
							1						1
		2		3			3	4	5	6		1	30
													3
476	360	330	269	232	166	128	97	112	66	16	1	80	3781

23.-WETTIGE GEBORTEN NAAR HUN RANG IN HET HUIDIGE HUWELIJK  
EN NAAR DE LEEFTIJD VAN DE MOEDER

JAAR 1976

(INCLUSIEF DE LEVEND GEBOREN MAAR LEVENLOOS AANGEGEVEN KINDEREN, EXCLUSIEF DE DOODGEBORENEN)  
A. - HET RIJK

GEBORTE JAAR VAN DE MOEDER	LEEFTIJD VAN DE MOEDER IN VER- STREKEN JAREN	RANG DER GEBORTEN REKENING HOUDEND MET DE VORIGE(AL DAN NIET OVERLEDEN) LEVEND GEBOREN KINDEREN UIT HET HUIDIGE HUWELIJK									TOTAAL DER GEBORTEN
		1E GEBORTE	2E GEBORTE	3E GEBORTE	4E GEBORTE	5E GEBORTE	6E GEBORTE	7E GEBORTE	8E GEBORTE	9E GEBORTE EN VERDERE	
	< 15	4									4
	TOTAAL :	4									4
1961	15	36	1								37
1960	15	63	3	1							67
1960	16	187	5								192
1959	16	313	14								327
1959	17	568	51	1							620
1958	17	719	77	3							799
1958	18	1126	113	10	1						1250
1957	18	1309	174	13	2						1498
1957	19	1759	291	28	2						2080
1956	19	1953	410	34	1						2398
	TOTAAL :	8033	1139	90	6						9268
1956	20	2384	587	75	4						3050
1955	20	2354	679	109	13	2					3157
1955	21	2651	865	125	32	3					3676
1954	21	2745	911	165	25	7					3853
1954	22	2919	1143	209	50	5					4326
1953	22	2940	1176	224	63	15	2				4420
1953	23	3007	1350	287	68	13		1			4726
1952	23	2985	1549	294	96	24					4951
1952	24	2963	1647	399	111	25	10				5155
1951	24	2842	1775	398	107	26	13		4		5165
	TOTAAL :	27790	11682	2285	569	120	28	5			42479
1951	25	2640	1885	441	109	34	8	1		1	5119
1950	25	2370	1875	496	134	55	11	3		1	4945
1950	26	2313	2026	530	172	49	17	3		1	5111
1949	26	1999	1951	529	164	56	18	5	2	1	4725
1949	27	1794	1973	600	178	55	25	6	1		4632
1948	27	1499	1820	626	197	78	31	9	2		4262
1948	28	1362	1722	627	171	66	33	12	2	3	3998
1947	28	1135	1591	578	179	66	24	12	2	1	3588
1947	29	972	1338	656	203	67	33	13	3	4	3289
1946	29	882	1358	610	216	73	37	15	6	3	3200
	TOTAAL :	16966	17539	5693	1723	599	237	79	18	15	42869
1946	30	759	1153	555	209	65	27	11	6	3	2788
1945	30	565	919	496	196	82	37	19	5	3	2322
1945	31	465	727	397	189	70	33	11	5	7	1904
1944	31	410	654	410	161	68	37	17	13	4	1774
1944	32	373	573	386	193	64	39	24	7	8	1667
1943	32	284	440	330	181	70	38	18	7	9	1377
1943	33	243	385	302	142	80	26	20	16	7	1221
1942	33	216	286	274	141	70	42	25	9	11	1074
1942	34	173	254	236	113	63	30	22	14	5	910
1941	34	149	234	186	126	63	31	21	17	12	839
	TOTAAL :	3637	5625	3572	1651	695	340	188	99	69	15876
1941	35	116	177	148	99	68	39	26	12	14	699
1940	35	130	165	169	123	73	30	32	18	12	752
1940	36	141	168	141	111	62	49	24	18	17	731
1939	36	97	148	131	88	66	33	19	12	19	613
1939	37	82	121	124	102	48	27	18	10	11	543
1938	37	101	87	93	73	61	35	16	16	16	498
1938	38	76	94	70	76	44	26	21	16	12	435
1937	38	60	76	84	59	42	30	27	8	18	404
1937	39	49	54	65	54	33	22	13	13	12	315
1936	39	51	57	60	38	30	25	19	3	20	303
	TOTAAL :	903	1147	1085	823	527	316	215	126	151	5293

23.- (VERVOLG)  
A.- HET RIJK

GEBORTE JAAR VAN DE MOEDER	LEEFTIJD VAN DE MOEDER IN VER- STREKEN JAREN	RANG DER GEBORTEN REKENING HOUDEND MET DE VORIGE(AL DAN NIET OVERLEDEN) LEVEND GEBOREN KINDEREN UIT HET HUIDIGE HUWELIJK									TOTAAL DER GEBORTEN
		1E GEBORTE	2E GEBORTE	3E GEBORTE	4E GEBORTE	5E GEBORTE	6E GEBORTE	7E GEBORTE	8E GEBORTE	9E GEBORTE EN VERDERE	
1936	40	35	46	44	36	26	18	17	9	16	247
1935	40	36	41	42	31	26	16	17	11	18	238
1935	41	32	35	29	33	16	13	10	7	20	195
1934	41	20	24	24	21	23	25	13	10	17	177
1934	42	23	22	26	16	14	9	9	8	7	134
1933	42	13	14	25	14	14	3	6	7	10	106
1933	43	14	11	8	10	6	7	10	6	15	87
1932	43	13	10	7	7	12	7	8	7	10	81
1932	44	7	7	2	4	7	7	7	4	8	53
1931	44	7	3	6	4	2	4	1	5	8	40
	TOTAAL :	200	213	213	176	146	109	98	74	129	1358
1931	45	6	4	4	1	1	1	2	6		25
1930	45	2	3	1	3	2	4		2	4	21
1930	46		2	3	2	2	7	3	1	1	21
1929	46		4	1	1	4	2	2			14
1929	47		1					2			3
1928	47							2			2
1928	48			1	2		1	1			5
1927	48									1	1
1927	49				1					2	3
1926	49						1			2	3
	TOTAAL :	8	14	10	10	9	16	12	9	10	98
1926	50										
1925	50										
	> 50	1							1	2	4
	TOTAAL :	1							1	2	4
LEEFTIJD ONBEKEND		4	2		1			1			8
ALGEMEEN TOTAAL		57546	37361	12948	4959	2096	1046	598	327	376	117257

23.-WETTIGE GEBOORTEN NAAR HUN RANG IN HET HUIDIGE HUWELIJK  
EN NAAR DE LEEFTIJD VAN DE MOEDER

JAAR 1976

(INCLUSIEF DE LEVEND GEBOREN MAAR LEVENLOOS AANGEGEVEN KINDEREN, EXCLUSIEF DE DOODGEBORENEN)

B.- BRUSSELS GEWEST

GEBORTE JAAR VAN DE MOEDER	LEEFTIJD VAN DE MOEDER IN VER- STREKEN JAREN	RANG DER GEBOORTEN REKENING HOUDEND MET DE VORIGE (AL DAN NIET OVERLEDEN) LEVEND GEBOREN KINDEREN UIT HET HUIDIGE HUWELIJK									TOTAAL DER GEBORTEN
		1E GEBORTE	2E GEBORTE	3E GEBORTE	4E GEBORTE	5E GEBORTE	6E GEBORTE	7E GEBORTE	8E GEBORTE	9E GEBORTE EN VERDERE	
	< 15										
	TOTAAL :										
1961	15	7									7
1960	15	8									8
1960	16	23	1								24
1959	16	42	1								43
1959	17	54	6								60
1958	17	81	15	1							97
1958	18	105	15	6							126
1957	18	112	30	6	1						149
1957	19	152	38	2							192
1956	19	173	48	9							230
	TOTAAL :	757	154	24	1						936
1956	20	203	57	8	3						271
1955	20	187	86	16	6	1					296
1955	21	187	102	17	9						315
1954	21	206	74	36	9	4					329
1954	22	267	86	28	12	1					394
1953	22	261	99	35	17	3	2				417
1953	23	284	109	40	12	3					448
1952	23	238	135	40	24	10					447
1952	24	265	123	45	17	5	2				457
1951	24	300	142	45	16	7	2	1			513
	TOTAAL :	2398	1013	310	125	34	6	1			3887
1951	25	250	149	41	14	12	1	1			468
1950	25	263	142	51	26	14	1	1			498
1950	26	254	162	51	28	10	3	2			510
1949	26	246	155	43	19	13	4	2	2		484
1949	27	206	161	49	17	10	7	1			451
1948	27	180	172	37	18	15	9	3	1		435
1948	28	161	159	41	23	12	5	2			403
1947	28	125	150	49	23	11	4	2	1	1	366
1947	29	123	148	42	14	13	4	1	1	1	347
1946	29	109	131	46	24	10	4	3	4	1	332
	TOTAAL :	1917	1529	450	206	120	42	18	9	3	4294
1946	30	96	115	42	13	8	1	1	3		279
1945	30	83	84	40	19	14	8	7	1	1	257
1945	31	67	75	25	16	13	7			2	205
1944	31	55	65	39	15	11	5	5	5	2	202
1944	32	54	62	37	21	7	9	8	2	1	201
1943	32	43	55	27	9	7	5	6	1	2	155
1943	33	35	34	31	12	11	3	3	6	2	137
1942	33	40	33	19	7	9	8	3	5	2	126
1942	34	30	22	19	7	10	5	4	2	1	100
1941	34	29	18	12	11	5	8	1	3	4	91
	TOTAAL :	532	563	291	130	95	59	38	28	17	1753
1941	35	20	18	11	8	6	2	3	2	2	72
1940	35	18	22	19	13	5	4	4	2	4	91
1940	36	19	18	9	6	4	6	6	4	5	77
1939	36	13	16	10	1	6	7	2	5	2	62
1939	37	9	14	15	7	3	1	3	3	1	56
1938	37	17	11	5	5	7	4	3	4	3	59
1938	38	5	13	6	8	5	4	3	4	1	49
1937	38	8	6	4	2	2	5	2	2	5	36
1937	39	4	4	4	4	5	1	2	1	2	25
1936	39	10	3	4	1	3	2	1		5	29
	TOTAAL :	123	125	87	56	42	37	29	27	30	556

## 23.- (VERVOLG)

## B.- BRUSSELS GEWEST

GEBORTE JAAR VAN DE MOEDER	LEEFTIJD VAN DE MOEDER IN VER- STREKEN JAREN	RANG DER GEBORTEN REKENING HOUDEND MET DE VORIGE(AL DAN NIET OVERLEDEN) LEVEND GEBOREN KINDEREN UIT HET HUIDIGE HUWELIJK									
		1E GEBORTE	2E GEBORTE	3E GEBORTE	4E GEBORTE	5E GEBORTE	6E GEBORTE	7E GEBORTE	8E GEBORTE	9E GEBORTE EN VERDERE	TOTAAL DER GEBORTEN
1936	40	3	5	4	1	3	2	4	1	3	26
1935	40	2	4	2	2	2	4	3	3	3	24
1935	41	5	3	2	3		1	2	5	21	
1934	41	2	1	3		1	2	1	4	16	
1934	42	3	2	2	2	1	1	3	3	17	
1933	42	3	1	1	1			1	2	9	
1933	43	1	2					1	1	5	
1932	43	3	2			1			2	8	
1932	44	1	1		1	1	1	1	2	10	
1931	44	2		1		1				4	
	TOTAAL :	25	21	15	10	10	10	15	11	23	140
1931	45	1								1	
1930	45	1		1						2	
1930	46				1		1	2		4	
1929	46			1				1		2	
1929	47		1							1	
1928	47										
1928	48						1			1	
1927	48										
1927	49										
1926	49								1	1	
	TOTAAL :	2	1	2	1		2	3		1	12
1926	50										
1925	50								1	2	3
	> 50										
	TOTAAL :								1	2	3
LEEFTIJD ONBEKEND		1	2					1			4
ALGEMEEN TOTAAL		5755	3408	1179	529	301	156	105	76	76	11585

23.-WETTIGE GEBORTEN NAAR HUN RANG IN HET HUIDIGE HUWELIJK  
EN NAAR DE LEEFTIJD VAN DE MOEDER

JAAR 1976

(INCLUSIEF DE LEVEND GEBOREN MAAR LEVENLOOS AANGEGEVEN KINDEREN, EXCLUSIEF DE DOODGEBORENEN)

C.- VLAAMS GEWEST

GEBORTE JAAR VAN DE MOEDER	LEEFTIJD VAN DE MOEDER IN VER- STREKEN JAREN	RANG DER GEBORTEN REKENING HOUDEND MET DE VÓRIGE(AL DAN NIET OVERLEDEN) LEVEND GEBOREN KINDEREN UIT HET HUIDIGE HUWELIJK									TOTAAL DER GEBORTEN
		1E GEBORTE	2E GEBORTE	3E GEBORTE	4E GEBORTE	5E GEBORTE	6E GEBORTE	7E GEBORTE	8E GEBORTE	9E GEBORTE EN VERDERE	
	< 15	3									3
	TOTAAL :	3									3
1961	15	11	1								12
1960	15	28	2								30
1960	16	82	2								84
1959	16	136	5								141
1959	17	303	26								329
1958	17	361	31	1							393
1958	18	569	53	2	1						625
1957	18	696	68	4	1						769
1957	19	931	138	10							1079
1956	19	1040	201	13	1						1255
	TOTAAL :	4157	527	30	3						4717
1956	20	1328	308	44							1680
1955	20	1314	362	50	4	1					1731
1955	21	1529	457	56	13	3					2058
1954	21	1629	501	67	12	3					2212
1954	22	1741	639	101	17	4					2502
1953	22	1690	667	100	30	7					2494
1953	23	1747	746	149	36	6		1			2685
1952	23	1800	897	166	41	9	3				2916
1952	24	1833	998	222	55	13	3				3124
1951	24	1695	1058	208	48	10	6	2			3027
	TOTAAL :	16306	6633	1163	256	56	12	3			24429
1951	25	1648	1145	239	55	14	4			1	3106
1950	25	1439	1180	270	59	22	7	2			2979
1950	26	1401	1234	286	94	23	13			1	3052
1949	26	1167	1211	279	78	26	8	3			2772
1949	27	1078	1224	346	95	28	12	3	1		2787
1948	27	862	1121	390	108	25	13	3			2522
1948	28	803	1050	391	94	32	14	7		2	2394
1947	28	655	956	347	89	34	11	3	1		2096
1947	29	541	799	388	99	30	17	9		1	1884
1946	29	490	808	358	111	35	24	9	1	1	1837
	TOTAAL :	10084	10728	3294	882	269	123	39	4	6	25429
1946	30	436	718	324	117	27	13	7		1	1643
1945	30	310	617	298	117	42	17	5	1	2	1409
1945	31	268	452	249	111	40	11	10	2	3	1146
1944	31	231	408	254	99	34	17	6	2	1	1052
1944	32	220	371	236	116	37	19	8	2	4	1013
1943	32	158	288	207	111	41	9	7	4	2	827
1943	33	141	242	174	85	35	14	13	7	3	714
1942	33	116	176	169	79	38	13	14		3	608
1942	34	90	163	148	72	32	19	14	7	2	547
1941	34	81	148	102	76	38	14	11	8	3	481
	TOTAAL :	2051	3583	2161	983	364	146	95	33	24	9440
1941	35	63	87	95	63	33	21	10	7	6	385
1940	35	65	85	91	73	52	13	20	10	4	413
1940	36	72	104	81	74	36	24	11	12	7	421
1939	36	58	90	82	57	37	17	14	4	13	372
1939	37	47	66	71	63	27	16	6	6	8	310
1938	37	55	52	65	44	32	18	9	7	7	289
1938	38	35	49	36	47	23	15	10	4	8	227
1937	38	34	52	50	37	27	16	13	5	7	241
1937	39	26	30	45	30	17	15	9	8	7	187
1936	39	21	31	39	24	20	13	10	1	10	169
	TOTAAL :	476	646	655	512	304	168	112	64	77	3014



23.- (VERVOLG)  
C.- VLAAMS GEWEST

GEBORTE JAAR VAN DE MOEDER	LEEFTIJD VAN DE MOEDER IN VER- STREKEN JAREN	RANG DER GEBORTEN REKENING HOUDEND MET DE VORIGE(AL DAN NIET OVERLEDEN) LEVEND GEBOREN KINDEREN UIT HET HUIDIGE HUWELIJK									TOTAAL DER GEBORTEN
		1E GEBORTE	2E GEBORTE	3E GEBORTE	4E GEBORTE	5E GEBORTE	6E GEBORTE	7E GEBORTE	8E GEBORTE	9E GEBORTE EN VERDERE	
1936	40	19	26	30	29	17	11	7	5	7	151
1935	40	17	26	24	19	20	8	9	7	6	136
1935	41	19	20	14	22	13	11	7	3	9	118
1934	41	11	13	15	13	13	11	6	3	12	97
1934	42	13	12	16	9	8	4	4	7	1	74
1933	42	7	9	18	10	10	3	5	4	5	71
1933	43	8	7	5	4	3	4	6	4	12	53
1932	43	4	6	4	6	9	3	5	6	4	47
1932	44	3	4	1	1	3	6	3	2	3	26
1931	44	5	2	4	3		3	1	4	6	28
	TOTAAL :	106	125	131	116	96	64	53	45	65	801
1931	45	4	3	2	1	1	1	1	3		16
1930	45	1	2		2	1	3		2	2	13
1930	46		1	1		1	5		1	1	10
1929	46		1		1	3	1	1			7
1929	47							2			2
1928	47							2			2
1928	48				1			1			2
1927	48										
1927	49									2	2
1926	49						1			1	2
	TOTAAL :	5	7	3	5	6	11	7	6	6	56
1926	50										
1925	50										
	> 50	1									1
	TOTAAL :	1									1
LEEFTIJD ONBEKEND					1						1
ALGEMEEN TOTAAL		33189	22249	7437	2758	1095	524	309	152	178	67891

23.-WETTIGE GEBORTEN NAAR HUN RANG IN HET HUIDIGE HUWELIJK  
EN NAAR DE LEEFTIJD VAN DE MOEDER

JAAR 1976

(INCLUSIEF DE LEVEND GEBOREN MAAR LEVENLOOS AANGEGEVEN KINDEREN, EXCLUSIEF DE DOODGEBORENEN)

D.- WAALS GEWEST

GEBORTE JAAR VAN DE MOEDER	LEEFTIJD VAN DE MOEDER IN VER- STREKEN JAREN	RANG DER GEBORTEN REKENING HOUDEND MET DE VORIGE(AL DAN NIET OVERLEDEN) LEVEND GEBOREN KINDEREN UIT HET HUIDIGE HUWELIJK									TOTAAL DER GEBORTEN
		1E GEBORTE	2E GEBORTE	3E GEBORTE	4E GEBORTE	5E GEBORTE	6E GEBORTE	7E GEBORTE	8E GEBORTE	9E GEBORTE EN VERDERE	
	< 15	1									1
	TOTAAL :	1									1
1961	15	18									18
1960	15	27	1	1							29
1960	16	82	2								84
1959	16	135	8								143
1959	17	211	19	1							231
1958	17	277	31	1							309
1958	18	452	45	2							499
1957	18	501	76	3							580
1957	19	676	115	16	2						809
1956	19	740	161	12							913
	TOTAAL :	3119	458	36	2						3615
1956	20	853	222	23	1						1099
1955	20	853	231	43	3						1130
1955	21	935	306	52	10						1303
1954	21	910	336	62	4						1312
1954	22	911	418	80	21						1430
1953	22	989	410	89	16	5					1509
1953	23	976	495	98	20	4					1593
1952	23	947	517	88	31	5					1588
1952	24	865	526	132	39	7	5				1574
1951	24	847	575	145	43	9	5	1			1625
	TOTAAL :	9086	4036	812	188	30	10	1			14163
1951	25	742	591	161	40	8	3				1545
1950	25	668	553	175	49	19	3			1	1468
1950	26	658	630	193	50	16	1	1			1549
1949	26	586	585	207	67	17	6			1	1469
1949	27	510	588	205	66	17	6	2			1394
1948	27	457	527	199	71	38	9	3	1		1305
1948	28	398	513	195	54	22	14	3	1	1	1201
1947	28	355	485	182	67	21	9	7			1126
1947	29	308	391	226	90	24	12	3	2	2	1058
1946	29	283	419	206	81	28	9	3	1	1	1031
	TOTAAL :	4965	5282	1949	635	210	72	22	5	6	13146
1946	30	227	320	189	79	30	13	3	3	2	866
1945	30	172	218	158	60	26	12	7	3		656
1945	31	130	200	123	62	17	15	1	3	2	553
1944	31	124	181	117	47	23	15	6	6	1	520
1944	32	99	140	113	56	20	11	8	3	3	453
1943	32	83	97	96	61	22	24	5	2	5	395
1943	33	67	109	97	45	34	9	4	3	2	370
1942	33	60	77	86	55	23	21	8	4	6	340
1942	34	53	69	69	34	21	6	4	5	2	263
1941	34	39	68	72	39	20	9	9	5	5	267
	TOTAAL :	1054	1479	1120	538	236	135	55	38	28	4683
1941	35	33	72	42	28	29	16	13	3	6	242
1940	35	47	58	59	37	16	13	6	6	4	248
1940	36	50	46	51	31	22	19	7	2	5	233
1939	36	26	42	39	30	23	9	3	3	4	179
1939	37	26	41	38	32	18	10	9	1	2	177
1938	37	29	24	23	24	22	13	4	5	6	150
1938	38	36	32	28	21	16	7	8	8	3	159
1937	38	18	18	30	20	13	9	12	1	6	127
1937	39	19	20	16	19	15	5	2	4	3	103
1936	39	20	23	17	13	7	10	8	2	5	105
	TOTAAL :	304	376	343	255	181	111	74	35	44	1723

23.- (VERVOLG)  
D.- WAALS GEWEST

GEBORTE JAAR VAN DE MOEDER	LEEFTIJD VAN DE MOEDER IN VER- STREKEN JAREN	RANG DER GEBORTEN REKENING HOUDEND MET DE VORIGE (AL DAN NIET OVERLEDEN) LEVEND GEBOREN KINDEREN UIT HET HUIDIGE HUWELIJK									TOTAAL DER GEBORTEN
		1E GEBORTE	2E GEBORTE	3E GEBORTE	4E GEBORTE	5E GEBORTE	6E GEBORTE	7E GEBORTE	8E GEBORTE	9E GEBORTE EN VERDERE	
1936	40	13	15	10	6	6	5	6	3	6	70
1935	40	17	11	16	10	4	6	4	1	9	78
1935	41	8	12	13	8	3	2	2	2	6	56
1934	41	7	10	6	8	9	12	5	6	1	64
1934	42	7	8	8	5	5	2	4	1	3	43
1933	42	3	4	6	3	4			1	5	26
1933	43	5	2	3	6	3	3	3	2	2	29
1932	43	6	2	3	1	2	4	3	1	4	26
1932	44	3	2	1	2	3		3		3	17
1931	44		1	1	1	1	1		1	2	8
TOTAAL :		69	67	67	50	40	35	30	18	41	417
1931	45	1	1	2				1	3		8
1930	45		1		1	1	1			2	6
1930	46		1	2	1	1	1	1			7
1929	46		3			1	1				5
1929	47										
1928	47										
1928	48			1	1						2
1927	48									1	1
1927	49				1						1
1926	49										
TOTAAL :		1	6	5	4	3	3	2	3	3	30
1926	50										
1925	50										
	> 50										
TOTAAL :											
LEEFTIJD ONBEKEND		3									3
ALGEMEEN TOTAAL		18602	11704	4332	1672	700	366	184	99	122	37781

24.-WETTIGE GEBOORTEN NAAR HUN RANG IN HET HUIDIGE HUWELIJK  
EN DE DUUR VAN DIT LAATSTE

JAAR 1976

(INCLUSIEF DE LEVEND GEBOREN MAAR LEVENLOOS AANGEGEVEN KINDEREN, EXCLUSIEF DE DOODGEBORENEN)  
A.- HET RIJK

DUUR VAN HET HUIDIGE HUWELIJK	JAAR VAN HET HUIDIGE HUWELIJK	RANG DER GEBOORTEN REKENING HOUDEND MET DE VORIGE (AL DAN NIET OVERLEDEN) LEVEND GEBOREN KINDEREN UIT HET HUIDIGE HUWELIJK									TOTAAL DER GEBOORTEN
		1E GEBOORTE	2E GEBOORTE	3E GEBOORTE	4E GEBOORTE	5E GEBOORTE	6E GEBOORTE	7E GEBOORTE	8E GEBOORTE	9E GEBOORTE EN +	
<1 MAAND	1976	319	1								320
	1975	17	1								18
	TOTAAL :	336	2								338
<2 MAAND	1976	389	6								395
	1975	53									53
	TOTAAL :	442	6								448
<3 MAAND	1976	553	6								559
	1975	156	1								157
	TOTAAL :	709	7								716
<4 MAAND	1976	855	11								866
	1975	360	3								363
	TOTAAL :	1215	14								1229
<5 MAAND	1976	1456	11	1							1468
	1975	919	9								928
	TOTAAL :	2375	20	1							2396
<6 MAAND	1976	1543	7								1550
	1975	1277	6								1283
	TOTAAL :	2820	13								2833
<7 MAAND	1976	670	5								675
	1975	897	1								898
	TOTAAL :	1567	6								1573
<8 MAAND	1976	276	3								279
	1975	607	8								615
	TOTAAL :	883	11								894
<9 MAAND	1976	238	4								242
	1975	960	7								967
	TOTAAL :	1198	11								1209
9-<12 MAAND	1976	442	8								450
	1975	5410	74		1						5485
	TOTAAL :	5852	82		1						5935
<1 JAAR	1976	6741	62	1							6804
	1975	10656	110		1						10767
	TOTAAL :	17397	172	1	1						17571
1 JAAR	1975	7859	705	19	2						8585
	1974	6877	1515	38	2	1					8433
	TOTAAL :	14736	2220	57	4	1					17018
2 JAAR	1974	4884	2458	106	5						7453
	1973	4407	3429	206	13	1					8056
	TOTAAL :	9291	5887	312	18	1					15509
3 JAAR	1973	3078	3283	411	13	2			1	1	6789
	1972	2830	3970	639	45	3	1			1	7489
	TOTAAL :	5908	7253	1050	58	5	1	1		2	14278

24.- (VERVOLG)  
A.- HET RIJK

DUUR VAN HET HUIDIGE HUWELIJK	JAAR VAN HET HUIDIGE HUWELIJK	RANG DER GEBORTEN REKENING HOUDEND MET DE VORIGE (AL DAN NIET OVERLEDEN) LEVEND GEBOREN KINDEREN UIT HET HUIDIGE HUWELIJK									
		1E GEBORTE	2E GEBORTE	3E GEBORTE	4E GEBORTE	5E GEBORTE	6E GEBORTE	7E GEBORTE	8E GEBORTE	9E GEBORTE EN +	TOTAAL DER GEBORTEN
4 JAAR	1972	1868	3174	678	87	1	1	1			5810
	1971	1664	3266	956	120	10					6016
	TOTAAL :	3532	6440	1634	207	11	1	1			11826
5 JAAR	1971	1178	2384	903	156	12	2				4635
	1970	1108	2389	1080	230	37	6				4850
	TOTAAL :	2286	4773	1983	386	49	8				9485
6 JAAR	1970	805	1763	947	252	47	7				3821
	1969	681	1732	958	320	71	11	2			3775
	TOTAAL :	1486	3495	1905	572	118	18	2			7596
7 JAAR	1969	491	1190	700	269	65	18	3			2736
	1968	438	1099	732	352	83	30	5		1	2740
	TOTAAL :	929	2289	1432	621	148	48	8		1	5476
8 JAAR	1968	308	793	537	259	78	24	4		1	2004
	1967	321	741	553	269	104	37	3	2		2030
	TOTAAL :	629	1534	1090	528	182	61	7	2	1	4034
9 JAAR	1967	199	556	440	239	80	33	9		1	1557
	1966	199	508	467	288	124	38	12	2	1	1639
	TOTAAL :	398	1064	907	527	204	71	21	2	2	3196
10 JAAR	1966	149	387	344	221	89	40	9	2	1	1242
	1965	142	382	362	237	110	45	23	9	3	1313
	TOTAAL :	291	769	706	458	199	85	32	11	4	2555
11 JAAR	1965	92	256	262	170	80	41	19	8	3	931
	1964	83	210	276	186	130	51	25	8	6	975
	TOTAAL :	175	466	538	356	210	92	44	16	9	1906
12 JAAR	1964	57	148	198	136	96	34	22	11	7	709
	1963	57	153	161	150	87	48	28	11	9	704
	TOTAAL :	114	301	359	286	183	82	50	22	16	1413
13 JAAR	1963	43	106	137	117	77	41	25	7	10	563
	1962	45	111	115	111	86	52	21	16	10	567
	TOTAAL :	88	217	252	228	163	93	46	23	20	1130
14 JAAR	1962	40	72	95	101	57	25	20	11	4	425
	1961	26	58	94	102	92	48	39	21	14	494
	TOTAAL :	66	130	189	203	149	73	59	32	18	919
15 JAAR	1961	22	56	77	74	48	39	17	13	12	358
	1960	19	52	65	71	62	45	30	13	13	390
	TOTAAL :	41	108	162	145	110	84	47	26	25	748
16 JAAR	1960	27	41	44	52	50	37	32	18	10	311
	1959	18	35	57	50	52	38	30	21	21	322
	TOTAAL :	45	76	101	102	102	75	62	39	31	633
17 JAAR	1959	6	34	42	39	34	22	17	14	11	219
	1958	11	19	35	40	44	25	36	18	18	246
	TOTAAL :	17	53	77	79	78	47	53	32	29	465

## 24.- (VERVOLG)

## A.- HET RIJK

DUUR VAN HET HUIDIGE HUWELIJK	JAAR VAN HET HUIDIGE HUWELIJK	RANG DER GEBORTEN REKENING HOUDEND MET DE VORIGE (AL DAN NIET OVERLEDEN) LEVEND GEBOREN KINDEREN UIT HET HUIDIGE HUWELIJK									TOTAAL DER GEBORTEN
		1E GEBORTE	2E GEBORTE	3E GEBORTE	4E GEBORTE	5E GEBORTE	6E GEBORTE	7E GEBORTE	8E GEBORTE	9E GEBORTE EN +	
18 JAAR	1958	5	18	41	23	24	31	10	9	17	178
	1957	11	14	26	27	36	32	19	14	15	194
	TOTAAL :	16	32	67	50	60	63	29	23	32	372
19 JAAR	1957	7	12	23	18	19	25	15	12	14	145
	1956	6	9	19	20	21	20	23	17	26	161
	TOTAAL :	13	21	42	38	40	45	38	29	40	306
20 JAAR	1956	2	7	11	20	8	14	15	8	17	102
	1955	4	7	9	10	15	19	14	10	17	105
	TOTAAL :	6	14	20	30	23	33	29	18	34	207
21 JAAR	1955		7	16	8	12	11	10	10	11	85
	1954	1	6	5	10	6	11	10	9	17	75
	TOTAAL :	1	13	21	18	18	22	20	19	28	160
22 JAAR	1954	2	3	7	5	7	10	6	4	9	53
	1953	1	3	3	4	11	6	8	3	17	56
	TOTAAL :	3	6	10	9	18	16	14	7	26	109
23 JAAR	1953	1	2	4	4		4	4	4	5	28
	1952	2	2	2	1	3	5	3	4	7	29
	TOTAAL :	3	4	6	5	3	9	7	8	12	57
24 JAAR	1952				3	2	2	3	3	12	25
	1951				1	3	1	6	5	5	21
	TOTAAL :				4	5	3	9	8	17	46
25 JAAR EN MEER ONBEKENDE DUUR		1	1	6	6	5	10	13	5	26	73
		74	23	21	20	11	6	6	5	3	169
ALGEMEEN TOTAAL		57546	37361	12948	4959	2096	1046	598	327	376	117257

24.-WETTIGE GEBORTEN NAAR HUN RANG IN HET HUIDIGE HUWELIJK  
EN DE DUUR VAN DIT LAATSTE

JAAR 1976

(INCLUSIEF DE LEVEND GEBOREN MAAR LEVENLOOS AANGEGEVEN KINDEREN, EXCLUSIEF DE DOODGEBORENEN)

B.- BRUSSELS GEWEST

DUUR VAN HET HUIDIGE HUWELIJK	JAAR VAN HET HUIDIGE HUWELIJK	RANG DER GEBORTEN REKENING HOUDEND MET DE VORIGE (AL DAN NIET OVERLEDEN) LEVEND GEBOREN KINDEREN UIT HET HUIDIGE HUWELIJK									TOTAAL DER GEBORTEN
		1E GEBORTE	2E GEBORTE	3E GEBORTE	4E GEBORTE	5E GEBORTE	6E GEBORTE	7E GEBORTE	8E GEBORTE	9E GEBORTE EN +	
<1 MAAND	1976	48									48
	1975	3	1								4
	TOTAAL :	51	1								52
<2 MAAND	1976	49									49
	1975	7									7
	TOTAAL :	56									56
<3 MAAND	1976	79	1								80
	1975	20									20
	TOTAAL :	99	1								100
<4 MAAND	1976	68									68
	1975	39									39
	TOTAAL :	107									107
<5 MAAND	1976	125	1								126
	1975	80									80
	TOTAAL :	205	1								206
<6 MAAND	1976	133	4								137
	1975	96	1								97
	TOTAAL :	229	5								234
<7 MAAND	1976	51	1								52
	1975	87									87
	TOTAAL :	138	1								139
<8 MAAND	1976	27	1								28
	1975	60									60
	TOTAAL :	87	1								88
<9 MAAND	1976	36	1								37
	1975	94									94
	TOTAAL :	130	1								131
9-<12 MAAND	1976	34	1								35
	1975	547	10								557
	TOTAAL :	581	11								592
<1 JAAR	1976	650	10								660
	1975	1033	12								1045
	TOTAAL :	1683	22								1705
1 JAAR	1975	830	40	3							873
	1974	763	139	1							903
	TOTAAL :	1593	179	4							1776
2 JAAR	1974	499	215	9							723
	1973	491	326	20							837
	TOTAAL :	990	541	29							1560
3 JAAR	1973	314	289	37		1					641
	1972	295	390	72	5						762
	TOTAAL :	609	679	109	5	1					1403

## 24.- (VERVOLG)

## B.- BRUSSELS GEWEST

DUUR VAN HET HUIDIGE HUWELIJK	JAAR VAN HET HUIDIGE HUWELIJK	RANG DER GEBORTEN REKENING HOUDEND MET DE VORIGE (AL DAN NIET OVERLEDEN) LEVEND GEBOREN KINDEREN UIT HET HUIDIGE HUWELIJK									
		1E GEBORTE	2E GEBORTE	3E GEBORTE	4E GEBORTE	5E GEBORTE	6E GEBORTE	7E GEBORTE	8E GEBORTE	9E GEBORTE EN +	TOTAAL DER GEBORTEN
4 JAAR	1972	188	297	65	6	1			1		558
	1971	159	322	89	20	2					592
	TOTAAL :	347	619	154	26	3			1		1150
5 JAAR	1971	91	228	96	14	3					432
	1970	86	221	88	31	5	1				432
	TOTAAL :	177	449	184	45	8	1				864
6 JAAR	1970	74	169	83	31	3	2				362
	1969	51	160	91	59	20	1	1			383
	TOTAAL :	125	329	174	90	23	3	1			745
7 JAAR	1969	37	102	68	24	7	1				239
	1968	21	103	67	42	18	3			1	255
	TOTAAL :	58	205	135	66	25	4			1	494
8 JAAR	1968	22	70	36	25	13	4	1			171
	1967	19	62	50	30	24	10				195
	TOTAAL :	41	132	86	55	37	14	1			366
9 JAAR	1967	19	38	33	23	6	4				123
	1966	21	48	45	22	31	10	1	1		179
	TOTAAL :	40	86	78	45	37	14	1	1		302
10 JAAR	1966	11	26	28	24	16	4	1			110
	1965	13	25	28	28	16	5	3	3		121
	TOTAAL :	24	51	56	52	32	9	4	3		231
11 JAAR	1965	14	20	20	14	9	3	2	1		83
	1964	3	16	36	19	16	9	8	2		109
	TOTAAL :	17	36	56	33	25	12	10	3		192
12 JAAR	1964	4	12	14	10	8	4	1	3		56
	1963	4	10	23	16	14	9	5	4	3	88
	TOTAAL :	8	22	37	26	22	13	6	7	3	144
13 JAAR	1963	4	11	11	12	8	5	3		1	55
	1962	4	6	8	9	7	8	4	3		49
	TOTAAL :	8	17	19	21	15	13	7	3	1	104
14 JAAR	1962	3	4	8	11	5	1	4	2		38
	1961	2	6	9	9	9	9	6	6	3	59
	TOTAAL :	5	10	17	20	14	10	10	8	3	97
15 JAAR	1961		3	4	3	4	4	3		1	22
	1960	1	2	5	7	11	6	8	1	1	42
	TOTAAL :	1	5	9	10	15	10	11	1	2	64
16 JAAR	1960	2	3	6	5	7	4	3	3	2	35
	1959	2	4	3	5	4	6	6	5	7	42
	TOTAAL :	4	7	9	10	11	10	9	8	9	77
17 JAAR	1959	2	2	2	5	3	1	2	5	2	24
	1958	1	3	2	5	5	3	10	6	3	38
	TOTAAL :	3	5	4	10	8	4	12	11	5	62



24.- (VERVOLG)  
B.- BRUSSELS GEWEST

DUUR VAN HET HUIDIGE HUWELIJK	JAAR VAN HET HUIDIGE HUWELIJK	RANG DER GEBOORTEN REKENING HOUDEND MET DE VORIGE (AL DAN NIET OVERLEDEN) LEVEND GEBOREN KINDEREN UIT HET HUIDIGE HUWELIJK									TOTAAL DER GEBOORTEN
		1E GEBORTE	2E GEBORTE	3E GEBORTE	4E GEBORTE	5E GEBORTE	6E GEBORTE	7E GEBORTE	8E GEBORTE	9E GEBORTE EN +	
18 JAAR	1958	1	2		2	2	5	2	4	3	21
	1957	1	3	4	2	3	6	2	4	6	31
	TOTAAL :	2	5	4	4	5	11	4	8	9	52
19 JAAR	1957		1	3		3	7	2	2		18
	1956				2	4	7	5	7	6	31
	TOTAAL :		1	3	2	7	14	7	9	6	49
20 JAAR	1956				1	1		2	1	3	8
	1955		1	2	1	2	4	1	2	6	19
	TOTAAL :		1	2	2	3	4	3	3	9	27
21 JAAR	1955		1	1			1	1	2	1	7
	1954		1			1	1	2	2	4	11
	TOTAAL :		2	1		1	2	3	4	5	18
22 JAAR	1954				1	1	2			1	5
	1953					3	1		2	7	13
	TOTAAL :				1	4	3		2	8	18
23 JAAR	1953						1			1	2
	1952		1	1			1	2		2	7
	TOTAAL :		1	1			2	2		3	9
24 JAAR	1952							2		2	4
	1951								2		2
	TOTAAL :							2	2	2	6
25 JAAR EN MEER ONBEKENDE DUUR		20	4	6	6	5	1 2	7 4	1 2	8 2	19 51
ALGEMEEN TOTAAL		5755	3408	1179	529	301	156	105	76	76	11585

24.-WETTIGE GEBORTEN NAAR HUN RANG IN HET HUIDIGE HUWELIJK  
EN DE DUUR VAN DIT LAATSTE

JAAR 1976

(INCLUSIEF DE LEVEND GEBOREN NAAR LEVENLOOS AANGEGEVEN KINDEREN, EXCLUSIEF DE DOODGEBORENEN)

C.- VLAAMS GENEST

DUUR VAN HET HUIDIGE HUWELIJK	JAAR VAN HET HUIDIGE HUWELIJK	RANG DER GEBORTEN REKENING HOUDEND MET DE VORIGE (AL DAN NIET OVERLEDEN) LEVEND GEBOREN KINDEREN UIT HET HUIDIGE HUWELIJK									TOTAAL DER GEBORTEN
		1E GEBORTE	2E GEBORTE	3E GEBORTE	4E GEBORTE	5E GEBORTE	6E GEBORTE	7E GEBORTE	8E GEBORTE	9E GEBORTE EN +	
<1 MAAND	1976	140	1								141
	1975	5									5
	TOTAAL :	145	1								146
<2 MAAND	1976	174	6								180
	1975	24									24
	TOTAAL :	198	6								204
<3 MAAND	1976	256	2								258
	1975	81									81
	TOTAAL :	337	2								339
<4 MAAND	1976	429	8								437
	1975	183	2								185
	TOTAAL :	612	10								622
<5 MAAND	1976	824	5								829
	1975	522	4								526
	TOTAAL :	1346	9								1355
<6 MAAND	1976	922	2								924
	1975	762	3								765
	TOTAAL :	1684	5								1689
<7 MAAND	1976	390	4								394
	1975	480	1								481
	TOTAAL :	870	5								875
<8 MAAND	1976	150	1								151
	1975	302	5								307
	TOTAAL :	452	6								458
<9 MAAND	1976	114	1								115
	1975	477	3								480
	TOTAAL :	591	4								595
9-<12 MAAND	1976	242	5								247
	1975	2757	33		1						2791
	TOTAAL :	2999	38		1						3038
<1 JAAR	1976	3641	35								3676
	1975	5593	51		1						5645
	TOTAAL :	9234	86		1						9321
1 JAAR	1975	4474	401	9	2						4886
	1974	3814	795	24	2						4635
	TOTAAL :	8288	1196	33	4						9521
2 JAAR	1974	2975	1415	52	3						4445
	1973	2541	1948	110	8						4607
	TOTAAL :	5516	3363	162	11						9052
3 JAAR	1973	1928	1972	223	9			1		1	4134
	1972	1749	2353	339	21	3	1				4466
	TOTAAL :	3677	4325	562	30	3	1	1		1	8600

24.- (VERVOLG)  
C.- VLAAMS GEWEST

DUUR VAN HET HUIDIGE HUWELIJK	JAAR VAN HET HUIDIGE HUWELIJK	RANG DER GEBORTEN REKENING HOUDEND MET DE VORIGE (AL DAN NIET OVERLEDEN) LEVEND GEBOREN KINDEREN UIT HET HUIDIGE HUWELIJK									TOTAAL DER GEBORTEN
		1E GEBORTE	2E GEBORTE	3E GEBORTE	4E GEBORTE	5E GEBORTE	6E GEBORTE	7E GEBORTE	8E GEBORTE	9E GEBORTE EN +	
4 JAAR	1972	1179	1851	397	58		1				3486
	1971	1044	1940	548	61	5					3598
	TOTAAL :	2223	3791	945	119	5	1				7084
5 JAAR	1971	761	1480	536	89	6	1				2873
	1970	691	1439	630	117	19	4				2900
	TOTAAL :	1452	2919	1166	206	25	5				5773
6 JAAR	1970	545	1090	554	139	22	4				2354
	1969	428	1046	561	159	30	6	1			2231
	TOTAAL :	973	2136	1115	298	52	10	1			4585
7 JAAR	1969	330	741	401	157	42	12	2			1685
	1968	297	678	417	196	42	18	3			1651
	TOTAAL :	627	1419	818	353	84	30	5			3336
8 JAAR	1968	197	494	318	150	36	10	3		1	1209
	1967	213	471	317	150	48	20	2	2		1223
	TOTAAL :	410	965	635	300	84	30	5	2	1	2432
9 JAAR	1967	126	350	264	132	48	16	7		1	944
	1966	127	314	254	146	52	16	7		1	917
	TOTAAL :	253	664	518	278	100	32	14		2	1861
10 JAAR	1966	91	250	200	125	45	26	4		1	742
	1965	87	249	209	141	56	20	15	4	1	782
	TOTAAL :	178	499	409	266	101	46	19	4	2	1524
11 JAAR	1965	51	170	168	108	42	23	10	5	1	578
	1964	51	122	156	106	71	24	10	5	2	547
	TOTAAL :	102	292	324	214	113	47	20	10	3	1125
12 JAAR	1964	33	91	120	78	55	20	12	6	4	419
	1963	37	98	84	71	43	19	15	4	3	374
	TOTAAL :	70	189	204	149	98	39	27	10	7	793
13 JAAR	1963	26	67	84	71	41	18	17	2	5	331
	1962	22	66	66	75	54	25	10	10	7	335
	TOTAAL :	48	133	150	146	95	43	27	12	12	666
14 JAAR	1962	25	44	50	58	35	14	11	5	3	245
	1961	15	33	52	48	45	23	20	6	5	247
	TOTAAL :	40	77	102	106	80	37	31	11	8	492
15 JAAR	1961	14	32	43	41	27	18	8	10	6	199
	1960	11	34	47	39	32	21	15	9	8	216
	TOTAAL :	25	66	90	80	59	39	23	19	14	415
16 JAAR	1960	15	22	24	31	22	18	20	6	3	161
	1959	10	18	35	28	26	20	11	6	9	163
	TOTAAL :	25	40	59	59	48	38	31	12	12	324
17 JAAR	1959	1	23	18	14	20	13	9	4	7	109
	1958	8	9	24	23	25	10	14	9	6	128
	TOTAAL :	9	32	42	37	45	23	23	13	13	237

## 24.- (VERVOLG)

## C.- VLAAMS GEWEST

DUUR VAN HET HUIDIGE HUWELIJK	JAAR VAN HET HUIDIGE HUWELIJK	RANG DER GEBORTEN REKENING HOUDEND MET DE VORIGE (AL DAN NIET OVERLEDEN) LEVEND GEBOREN KINDEREN UIT HET HUIDIGE HUWELIJK									TOTAAL DER GEBORTEN
		1E GEBORTE	2E GEBORTE	3E GEBORTE	4E GEBORTE	5E GEBORTE	6E GEBORTE	7E GEBORTE	8E GEBORTE	9E GEBORTE EN +	
18 JAAR	1958	1	10	22	9	17	17	4	4	7	91
	1957	8	6	13	15	21	16	10	7	5	101
	TOTAAL :	9	16	35	24	38	33	14	11	12	192
19 JAAR	1957	3	8	13	12	10	15	6	7	9	83
	1956	2	5	13	9	14	8	10	5	11	77
	TOTAAL :	5	13	26	21	24	23	16	12	20	160
20 JAAR	1956		4	4	12	5	6	8	5	13	57
	1955	3	4	6	6	6	12	6	5	6	54
	TOTAAL :	3	8	10	18	11	18	14	10	19	111
21 JAAR	1955		4	10	5	9	6	7	5	6	52
	1954	1	2	3	10	4	5	8	5	9	47
	TOTAAL :	1	6	13	15	13	11	15	10	15	99
22 JAAR	1954	1	2	6	4	5	4	4	1	2	29
	1953	1	1	3	4	4	2	6	1	5	27
	TOTAAL :	2	3	9	8	9	6	10	2	7	56
23 JAAR	1953	1	1	2	4		1	2	2	3	16
	1952	1					2	1	3	4	11
	TOTAAL :	2	1	2	4		3	3	5	7	27
24 JAAR	1952				2	2	1	1	3	7	16
	1951				1	2	1	4	2	4	14
	TOTAAL :				3	4	2	5	5	11	30
25 JAAR EN MEER ONBEKENDE DUUR		1		3	3	3	6	5	4	12	37
		16	10	5	5	1	1				38
	ALGEMEEN TOTAAL	33189	22249	7437	2758	1095	524	309	152	178	67891

24.-WETTIGE GEBOORTEN NAAR HUN RANG IN HET HUIDIGE HUWELIJK  
EN DE DUUR VAN DIT LAATSTE

JAAR 1976

(INCLUSIEF DE LEVEND GEBOREN MAAR LEVENLOOS AANGEGEVEN KINDEREN, EXCLUSIEF DE DOODGEBORENEN)

D.- WAALS GEWEST

DUUR VAN HET HUIDIGE HUWELIJK	JAAR VAN HET HUIDIGE HUWELIJK	RANG DER GEBOORTEN REKENING HOUDEND MET DE VORIGE (AL DAN NIET OVERLEDEN) LEVEND GEBOREN KINDEREN UIT HET HUIDIGE HUWELIJK									TOTAAL DER GEBOORTEN
		1E GEBOORTE	2E GEBOORTE	3E GEBOORTE	4E GEBOORTE	5E GEBOORTE	6E GEBOORTE	7E GEBOORTE	8E GEBOORTE	9E GEBOORTE EN +	
<1 MAAND	1976	131									131
	1975	9									9
	TOTAAL :	140									140
<2 MAAND	1976	166									166
	1975	22									22
	TOTAAL :	188									188
<3 MAAND	1976	218	3								221
	1975	55	1								56
	TOTAAL :	273	4								277
<4 MAAND	1976	358	3								361
	1975	138	1								139
	TOTAAL :	496	4								500
<5 MAAND	1976	507	5	1							513
	1975	317	5								322
	TOTAAL :	824	10	1							835
<6 MAAND	1976	488	1								489
	1975	419	2								421
	TOTAAL :	907	3								910
<7 MAAND	1976	229									229
	1975	330									330
	TOTAAL :	559									559
<8 MAAND	1976	99	1								100
	1975	245	3								248
	TOTAAL :	344	4								348
<9 MAAND	1976	88	2								90
	1975	389	4								393
	TOTAAL :	477	6								483
9-<12 MAAND	1976	166	2								168
	1975	2106	31								2137
	TOTAAL :	2272	33								2305
<1 JAAR	1976	2450	17	1							2468
	1975	4030	47								4077
	TOTAAL :	6480	64	1							6545
1 JAAR	1975	2555	264	7							2826
	1974	2300	581	13		1					2895
	TOTAAL :	4855	845	20		1					5721
2 JAAR	1974	1410	828	45	2						2285
	1973	1375	1155	76	5	1					2612
	TOTAAL :	2785	1983	121	7	1					4897
3 JAAR	1973	836	1022	151	4	1					2014
	1972	786	1227	228	19					1	2261
	TOTAAL :	1622	2249	379	23	1				1	4275

24.- (VERVOLG)  
D.- WAALS GEWEST

DUUR VAN HET HUIDIGE HUWELIJK	JAAR VAN HET HUIDIGE HUWELIJK	RANG DER GEBOORTEN REKENING HOUDEND MET DE VORIGE (AL DAN NIET OVERLEDEN) LEVEND GEBOREN KINDEREN UIT HET HUIDIGE HUWELIJK									
		1E GEBORTE	2E GEBORTE	3E GEBORTE	4E GEBORTE	5E GEBORTE	6E GEBORTE	7E GEBORTE	8E GEBORTE	9E GEBORTE EN +	TOTAAL DER GEBORTEN
4 JAAR	1972	501	1026	216	23						1766
	1971	461	1004	319	39	3					1826
	TOTAAL :	962	2030	535	62	3					3592
5 JAAR	1971	326	676	271	53	3	1				1330
	1970	331	729	362	82	13	1				1518
	TOTAAL :	657	1405	633	135	16	2				2848
6 JAAR	1970	186	504	310	82	22	1				1105
	1969	202	526	306	102	21	4				1161
	TOTAAL :	388	1030	616	184	43	5				2266
7 JAAR	1969	124	347	231	88	16	5	1			812
	1968	120	318	248	114	23	9	2			834
	TOTAAL :	244	665	479	202	39	14	3			1646
8 JAAR	1968	89	229	183	84	29	10				624
	1967	89	208	186	89	32	7	1			612
	TOTAAL :	178	437	369	173	61	17	1			1236
9 JAAR	1967	54	168	143	84	26	13	2			490
	1966	51	146	168	120	41	12	4	1		543
	TOTAAL :	105	314	311	204	67	25	6	1		1033
10 JAAR	1966	47	111	116	72	28	10	4	2		390
	1965	42	108	125	68	38	20	5	2	2	410
	TOTAAL :	89	219	241	140	66	30	9	4	2	800
11 JAAR	1965	27	66	74	48	29	15	7	2	2	270
	1964	29	72	84	61	43	18	7	1	4	319
	TOTAAL :	56	138	158	109	72	33	14	3	6	589
12 JAAR	1964	20	45	64	48	33	10	9	2	3	234
	1963	16	45	54	63	30	20	8	3	3	242
	TOTAAL :	36	90	118	111	63	30	17	5	6	476
13 JAAR	1963	13	28	42	34	28	18	5	5	4	177
	1962	19	39	41	27	25	19	7	3	3	183
	TOTAAL :	32	67	83	61	53	37	12	8	7	360
14 JAAR	1962	12	24	37	32	17	10	5	4	1	142
	1961	9	19	33	45	38	16	13	9	6	188
	TOTAAL :	21	43	70	77	55	26	18	13	7	330
15 JAAR	1961	8	21	30	30	17	17	6	3	5	137
	1960	7	16	33	25	19	18	7	3	4	132
	TOTAAL :	15	37	63	55	36	35	13	6	9	269
16 JAAR	1960	10	16	14	16	21	15	9	9	5	115
	1959	6	13	19	17	22	12	13	10	5	117
	TOTAAL :	16	29	33	33	43	27	22	19	10	232
17 JAAR	1959	3	9	22	20	11	8	6	5	2	86
	1958	2	7	9	12	14	12	12	3	9	80
	TOTAAL :	5	16	31	32	25	20	18	8	11	166

24.- (VERVOLG)  
D.- WAALS GEWEST

DUUR VAN HET HUIDIGE HUWELIJK	JAAR VAN HET HUIDIGE HUWELIJK	RANG DER GEBORTEN REKENING HOUDEND MET DE VORIGE (AL DAN NIET OVERLEDEN) LEVEND GEBOREN KINDEREN UIT HET HUIDIGE HUWELIJK									
		1E GEBORTE	2E GEBORTE	3E GEBORTE	4E GEBORTE	5E GEBORTE	6E GEBORTE	7E GEBORTE	8E GEBORTE	9E GEBORTE EN +	TOTAAL DER GEBORTEN
18 JAAR	1958	3	6	19	12	5	9	4	1	7	66
	1957	2	5	9	10	12	10	7	3	4	62
	TOTAAL :	5	11	28	22	17	19	11	4	11	128
19 JAAR	1957	4	3	7	6	6	3	7	3	5	44
	1956	4	4	6	9	3	5	8	5	9	53
	TOTAAL :	8	7	13	15	9	8	15	8	14	97
20 JAAR	1956	2	3	7	7	2	8	5	2	1	37
	1955	1	2	1	3	7	3	7	3	5	32
	TOTAAL :	3	5	8	10	9	11	12	5	6	69
21 JAAR	1955		2	5	3	3	4	2	3	4	26
	1954		3	2		1	5		2	4	17
	TOTAAL :		5	7	3	4	9	2	5	8	43
22 JAAR	1954	1	1	1		1	4	2	3	6	19
	1953		2			4	3	2		5	16
	TOTAAL :	1	3	1		5	7	4	3	11	35
23 JAAR	1953		1	2			2	2	2	1	10
	1952	1	1	1	1	3	2		1	1	11
	TOTAAL :	1	2	3	1	3	4	2	3	2	21
24 JAAR	1952				1		1			3	5
	1951					1		2	1	1	5
	TOTAAL :				1	1	1	2	1	4	10
25 JAAR EN MEER ONBEKENDE DUUR		38	1	1	3	2	3	1		6	17
			9	10	9	5	3	2	3	1	80
ALGEMEEN TOTAAL		18602	11704	4332	1672	700	366	184	99	122	37781

25.- WETTIGE GEBOORTEN NAAR HET GESLACHT EN HUN RANG IN HET HUIDIGE HUWELIJK EN VOLGENS HET GESLACHT VAN HET VOORGAANDE LEVEND GEBOREN KIND - JAAR 1976

(inclusief de levend geboren maar levenloos aangegeven kinderen, exclusief de doodgeborenen)

Geslacht van het pasgeboren kind en rang van de geboorte, rekening houdend met de vorige (al dan niet overleden) levend geboren kinderen			Geslacht van het voorgaande levend geboren kind		
Rang	Geslacht	Aantal	Mannelijk	Vrouwelijk	Niet aangegeven
2e geboorte	mannelijk	19 271	10 194	9 077	-
	vrouwelijk	18 090	9 244	8 846	-
3e geboorte	mannelijk	6 654	3 460	3 194	-
	vrouwelijk	6 294	3 210	3 084	-
4e geboorte	mannelijk	2 560	1 300	1 260	-
	vrouwelijk	2 399	1 225	1 174	-
5e geboorte	mannelijk	1 082	567	515	-
	vrouwelijk	1 014	481	533	-
6e geboorte	mannelijk	546	271	275	-
	vrouwelijk	500	253	247	-
7e geboorte	mannelijk	322	181	141	-
	vrouwelijk	276	130	146	-
8e geboorte	mannelijk	157	86	71	-
	vrouwelijk	170	89	81	-
9e geboorte en verdere	mannelijk	194	105	89	-
	vrouwelijk	182	96	86	-
Totaal	mannelijk	30 786	16 164	14 622	
	vrouwelijk	28 925	14 728	14 197	
<i>Algemeen totaal :</i>		<i>59 711</i>	<i>30 892</i>	<i>28 819</i>	<i>-</i>



26.-WETTIGE GEBOORTEN NAAR HUN RANG IN HET HUIDIGE HUWELIJK  
EN HET TIJDSVERLOOP NA DE VOORGAANDE GEBORTE  
(INCLUSIEF DE LEVEND GEBOREN MAAR LEVENLOOS AANGEGEVEN KINDEREN, EXCLUSIEF DE DOODGEBORENEN)  
A.- HET RIJK

JAAR 1976

TIJD VERLOPEN VANAF DE VORIGE GEBORTE	JAAR VAN VORIGE GEBORTE	RANG DER GEBOORTEN MET INACHTNEMING VAN DE VORIGE (AL DAN NIET OVERLEDEN) LEVEND GEBOREN KINDEREN UIT HET HUIDIGE HUWELIJK								
		2E GEBORTE	3E GEBORTE	4E GEBORTE	5E GEBORTE	6E GEBORTE	7E GEBORTE	8E GEBORTE	9E GEBORTE EN VERDERE	TOTAAL VAN DE GEBOORTEN VAN 2E RANG EN VERDERE
<1 JAAR	1976	558	401	151	53	28	17	12	14	1234
	1975	984	314	135	39	26	13	9	10	1530
1 JAAR	1975	4774	1543	584	254	135	69	28	74	7461
	1974	5466	1611	602	247	135	88	40	55	8244
2 JAAR	1974	4943	1393	458	186	92	57	47	53	7229
	1973	4688	1280	453	175	84	54	35	36	6805
3 JAAR	1973	3498	1081	364	160	98	67	27	23	5318
	1972	2817	932	356	166	77	43	25	20	4436
4 JAAR	1972	2054	704	274	101	65	31	31	12	3272
	1971	1612	640	241	111	61	33	15	16	2729
5 JAAR	1971	1229	485	234	96	34	21	7	10	2116
	1970	984	400	185	82	29	13	11	7	1711
6 JAAR	1970	756	359	157	52	25	14	8	9	1380
	1969	560	293	137	56	22	13	6	12	1099
7 JAAR	1969	428	236	95	47	13	12	2	5	838
	1968	371	212	85	58	16	6	2	6	756
8 JAAR	1968	265	164	76	31	10	8	1	1	556
	1967	232	138	57	36	19	5	3	2	492
9 JAAR	1967	199	124	45	19	8	4		2	401
	1966	155	92	58	25	11	6	5	2	354
10 JAAR	1966	123	86	33	25	15	3	3		288
	1965	89	76	30	14	6	3		3	221
11 JAAR	1965	86	52	25	12	7	2	2	1	187
	1964	73	63	27	9	7	5	3	1	188
12 JAAR	1964	62	46	18	6	5	2	1		140
	1963	52	32	10	7	5	1		1	108
13 JAAR	1963	36	25	11	3	2	2			79
	1962	32	33	10	6	4	1	1		87
14 JAAR	1962	17	11	3	3	2	1		1	38
	1961	16	20	6	1		1			44
15 JAAR	1961	11	12	5	1					29
	1960	12	8	1	1					22
16 JAAR	1960	13	10	2						25
	1959	5	2	1	3	1				12
17 JAAR	1959	8	7	1		1				17
	1958	7	2	1		1				11
18 JAAR	1958	2	1	3				1		7
	1957	3	2	1						6
19 JAAR	1957	7	2	1	1					11
	1956	1	2							3
20 JAAR	1956	1	2	1						4
	1955	2		1						3
21 JAAR EN MEER		7	2							9
ONBEKEND		123	50	21	10	2	3	2		211
ALGEMEEN TOTAAL		37361	12948	4959	2096	1046	598	327	376	59711

26.-WETTIGE GEBORTEN NAAR HUN RANG IN HET HUIDIGE HUWELIJK  
EN HET TIJDSVERLOOP NA DE VOORGAANDE GEBORTE  
(INCLUSIEF DE LEVEND GEBOREN MAAR LEVENLOOS AANGEGEVEN KINDEREN, EXCLUSIEF DE DOODGEBORENEN)  
B.- BRUSSELS GEWEST

JAAR 1976

TIJD VERLOPEN VANAF DE VORIGE GEBORTE	JAAR VAN VORIGE GEBORTE	RANG DER GEBORTEN MET INACHTNEMING VAN DE VORIGE (AL DAN NIET OVERLEDEN) LEVEND GEBOREN KINDEREN UIT HET HUIDIGE HUWELIJK								
		2E GEBORTE	3E GEBORTE	4E GEBORTE	5E GEBORTE	6E GEBORTE	7E GEBORTE	8E GEBORTE	9E GEBORTE EN VERDERE	TOTAAL VAN DE GEBORTEN VAN 2E RANG EN VERDERE
<1 JAAR	1976	60	39	14	10	1	3	3	3	133
	1975	99	35	24	11	5	4	4	3	185
1 JAAR	1975	377	148	67	45	20	13	3	17	690
	1974	539	147	86	41	24	19	11	12	879
2 JAAR	1974	450	128	61	32	15	11	16	15	728
	1973	490	129	56	30	15	9	11	6	746
3 JAAR	1973	292	105	40	30	18	15	4	1	505
	1972	255	83	31	23	15	8	7	5	427
4 JAAR	1972	204	51	24	17	9	5	5	4	319
	1971	129	64	27	11	12	4	4	3	254
5 JAAR	1971	94	37	13	7	5	3	1	1	161
	1970	97	37	11	8	3	1	3		160
6 JAAR	1970	66	28	16	6	2	3		3	124
	1969	48	27	9	6			2	1	93
7 JAAR	1969	43	13	5	3	2	2	1		69
	1968	29	21	6	3	2	1		1	63
8 JAAR	1968	28	11	7	6	3				55
	1967	18	18	5	2					43
9 JAAR	1967	18	8	8	2		1			37
	1966	18	4	5	1	2				30
10 JAAR	1966	12	8	2		2				24
	1965	9	7						1	17
11 JAAR	1965	3	4		1		1			9
	1964	7	8	3						18
12 JAAR	1964	3	1	4	1					9
	1963	6	3	1	1					11
13 JAAR	1963	2					1			3
	1962	1	3	1	1			1		7
14 JAAR	1962									
	1961	1								1
15 JAAR	1961	1		1						2
	1960		2	1						3
16 JAAR	1960	2	3							5
	1959		1		1					2
17 JAAR	1959	1								1
	1958									
18 JAAR	1958									
	1957	1	1							2
19 JAAR	1957									
	1956	1								1
20 JAAR	1956									
	1955									
21 JAAR EN MEER ONBEKEND										
		4	5	1	2	1	1			14
ALGEMEEN TOTAAL		3408	1179	529	301	156	105	76	76	5830

26.-WETTIGE GEBORTEN NAAR HUN RANG IN HET HUIDIGE HUWELIJK  
EN HET TIJDSVERLOOP NA DE VOORGAANDE GEBORTE  
(INCLUSIEF DE LEVEND GEBOREN MAAR LEVENLOOS AANGEGEVEN KINDEREN, EXCLUSIEF DE DOODGEBORENEN)  
C.- VLAAMS GEWEST

JAAR 1976

TIJD VERLOPEN VANAF DE VORIGE GEBORTE	JAAR VAN VORIGE GEBORTE	RANG DER GEBORTEN MET INACHTNEMING VAN DE VORIGE (AL DAN NIET OVERLEDEN) LEVEND GEBOREN KINDEREN UIT HET HUIDIGE HUWELIJK								
		2E GEBORTE	3E GEBORTE	4E GEBORTE	5E GEBORTE	6E GEBORTE	7E GEBORTE	8E GEBORTE	9E GEBORTE EN VERDERE	TOTAAL VAN DE GEBORTEN VAN 2E RANG EN VERDERE
<1 JAAR	1976	300	231	91	28	16	10	6	6	688
	1975	511	167	70	21	13	6	4	4	796
1 JAAR	1975	2901	885	324	128	69	38	16	37	4398
	1974	3269	960	305	134	71	42	13	22	4816
2 JAAR	1974	3055	816	233	90	41	25	21	20	4301
	1973	2791	728	239	92	40	30	17	18	3955
3 JAAR	1973	2069	595	204	83	39	38	13	13	3054
	1972	1648	535	205	80	36	19	10	7	2540
4 JAAR	1972	1209	382	165	47	30	18	12	7	1870
	1971	957	361	131	52	24	12	6	9	1552
5 JAAR	1971	756	292	142	49	19	9	4	4	1275
	1970	566	234	108	48	17	6	5	3	987
6 JAAR	1970	435	214	86	23	15	8	5	4	790
	1969	331	172	82	34	14	10	4	9	656
7 JAAR	1969	256	148	59	27	7	7	1	3	508
	1968	214	110	56	33	10	4	1	3	431
8 JAAR	1968	152	96	45	18	3	5		1	320
	1967	136	75	35	21	8	3	1	2	281
9 JAAR	1967	122	72	26	13	6	2		1	242
	1966	90	52	34	20	6	5	5		212
10 JAAR	1966	79	56	24	14	10	1	1		185
	1965	53	44	20	9	5	1		1	133
11 JAAR	1965	44	30	10	3	4	1	1	1	94
	1964	49	37	12	6	5	4	2	1	116
12 JAAR	1964	40	30	8	4	5	2	1		90
	1963	27	11	6	5	2			1	52
13 JAAR	1963	16	18	7	1	1				43
	1962	21	17	6	3	3	1			51
14 JAAR	1962	11	6	2	2	1	1		1	24
	1961	6	13	6						25
15 JAAR	1961	6	7	1	1					15
	1960	7	2							9
16 JAAR	1960	9	3	1		1				13
	1959	3			2					6
17 JAAR	1959	7	5	1		1				14
	1958	2	2	1		1				6
18 JAAR	1958	1	1	2				1		5
	1957	1	1							2
19 JAAR	1957	3	2		1					6
	1956	1	2							3
20 JAAR	1956		2							2
	1955	2		1						3
21 JAAR EN MEER		6	2							8
ONBEKEND		87	21	10	3	1	1	2		125
ALGEMEEN TOTAAL		22249	7437	2758	1095	524	309	152	178	34702

26.-WETTIGE GEBORTEN NAAR HUN RANG IN HET HUIDIGE HUWELIJK  
EN HET TIJDSVERLOOP NA DE VOORGAANDE GEBORTE  
(INCLUSIEF DE LEVEND GEBOREN MAAR LEVENLOOS AANGEGEVEN KINDEREN, EXCLUSIEF DE DOODGEBORENEN)  
D.- WAALS GEWEST

JAAR 1976

TIJD VERLOPEN VANAF DE VORIGE GEBORTE	JAAR VAN VORIGE GEBORTE	RANG DER GEBORTEN MET INACHTNEMING VAN DE VORIGE (AL DAN NIET OVERLEDEN) LEVEND GEBOREN KINDEREN UIT HET HUIDIGE HUWELIJK								
		2E GEBORTE	3E GEBORTE	4E GEBORTE	5E GEBORTE	6E GEBORTE	7E GEBORTE	8E GEBORTE	9E GEBORTE EN VERDERE	TOTAAL VAN DE GEBORTEN VAN 2E RANG EN VERDERE
<1 JAAR	1976	198	131	46	15	11	4	3	5	413
	1975	374	112	41	7	8	3	1	3	549
1 JAAR	1975	1496	510	193	81	46	18	9	20	2373
	1974	1658	504	211	72	40	27	16	21	2549
2 JAAR	1974	1438	449	164	64	36	21	10	18	2200
	1973	1407	423	158	53	29	15	7	12	2104
3 JAAR	1973	1137	381	120	47	41	14	10	9	1759
	1972	914	314	120	63	26	16	8	8	1469
4 JAAR	1972	641	271	85	37	26	8	14	1	1083
	1971	526	215	83	48	25	17	5	4	923
5 JAAR	1971	379	156	79	40	10	9	2	5	680
	1970	321	129	66	26	9	6	3	4	564
6 JAAR	1970	255	117	55	23	8	3	3	2	466
	1969	181	94	46	16	8	3	3	2	350
7 JAAR	1969	129	75	31	17	4	3		2	261
	1968	128	81	23	22	4	1	1	2	262
8 JAAR	1968	85	57	24	7	4	3	1		181
	1967	78	45	17	13	11	2	2		168
9 JAAR	1967	59	44	11	4	2	1		1	122
	1966	47	36	19	4	3	1		2	112
10 JAAR	1966	32	22	7	11	3	2	2		79
	1965	27	25	10	5	1	2		1	71
11 JAAR	1965	39	18	15	8	3		1		84
	1964	17	18	12	3	2	1	1		54
12 JAAR	1964	19	15	6	1					41
	1963	19	18	3	1	3	1			45
13 JAAR	1963	18	7	4	2	1	1			33
	1962	10	13	3	2	1				29
14 JAAR	1962	6	5	1	1	1				14
	1961	9	7		1		1			18
15 JAAR	1961	4	5	3						12
	1960	5	4		1					10
16 JAAR	1960	2	4	1						7
	1959	2	1	1						4
17 JAAR	1959		2							2
	1958	5								5
18 JAAR	1958	1		1						2
	1957	1		1						2
19 JAAR	1957	3		1						4
	1956									
20 JAAR	1956	1		1						2
	1955									
21 JAAR EN MEER		1								1
ONBEKEND		32	24	10	5		1			72
ALGEMEEN TOTAAL		11704	4332	1672	700	366	184	99	122	19179

## 27.- WETTIGE GEBORTEN NAAR DE LEEFTIJD VAN DE MOEDER, HUN RANG IN HET HUIDIGE HUWELIJK EN DE SOCIALE STAND VAN DE OUDERS -

JAAR 1976

A.- Het Rijk

Rang der geboorte en sociale stand van de moeder	LEEFTIJD VAN DE MOEDER									SOCIALE STAND VAN DE VADER					
	< 15 jaar	15 -< 20 jaar	20 -< 25 jaar	25 -< 30 jaar	30 -< 35 jaar	35 -< 40 jaar	40 -< 45 jaar	45 jaar en meer	onbekend	Totaal	Zonder beroep	Bedrijfs- hoofd	Bediende	Werk- man	Helper
<b>1e geboorte</b>															
Zonder beroep	4	4 127	7 221	3 511	1 015	400	100	4	3	16 385	545	2 007	4 315	9 452	66
Bedrijfsleidster	-	52	582	533	136	33	13	1	-	1 350	31	433	431	447	8
Bediende thuis	-	2	44	46	5	5	-	-	-	102	3	14	48	37	-
Bediende buitenshuis	-	1 287	12 516	9 670	1 819	300	60	-	1	25 653	600	1 772	15 068	8 156	57
Arbeidster thuis	-	2	16	7	5	-	-	-	-	30	-	13	5	12	-
Arbeidst.buitenshuis	-	2 548	7 318	3 140	639	161	26	4	-	13 836	106	365	2 620	10 701	44
Helpster thuis	-	8	66	43	15	4	1	-	-	137	-	124	4	7	2
Helpster buitenshuis	-	7	27	16	3	-	-	-	-	53	3	17	14	18	1
<b>Totaal :</b>	<b>4</b>	<b>8 033</b>	<b>27 790</b>	<b>16 966</b>	<b>3 637</b>	<b>903</b>	<b>200</b>	<b>9</b>	<b>4</b>	<b>57 546</b>	<b>1 288</b>	<b>4 745</b>	<b>22 505</b>	<b>28 830</b>	<b>178</b>
<b>2e geboorte</b>															
Zonder beroep	-	859	5 954	6 663	2 268	570	127	6	1	16 448	221	2 402	5 123	8 667	35
Bedrijfsleidster	-	7	235	537	191	42	13	2	-	1 027	14	356	327	326	4
Bediende thuis	-	-	13	29	6	4	-	-	-	52	-	12	28	12	-
Bediende buitenshuis	-	62	2 912	7 830	2 353	374	44	2	-	13 577	107	1 127	9 025	3 299	19
Arbeidster thuis	-	-	12	4	3	-	-	-	-	19	-	6	5	8	-
Arbeidst.buitenshuis	-	210	2 498	2 416	774	152	26	4	1	6 081	57	171	1 136	4 702	15
Helpster thuis	-	-	47	46	23	3	1	-	-	120	-	117	2	1	-
Helpster buitenshuis	-	1	11	14	7	2	2	-	-	37	-	21	6	10	-
<b>Totaal :</b>	<b>-</b>	<b>1 139</b>	<b>11 682</b>	<b>17 539</b>	<b>5 625</b>	<b>1 147</b>	<b>213</b>	<b>14</b>	<b>2</b>	<b>37 361</b>	<b>399</b>	<b>4 212</b>	<b>15 652</b>	<b>17 025</b>	<b>73</b>
<b>3e geboorte</b>															
Zonder beroep	-	79	1 753	3 607	2 082	707	149	7	-	8 384	124	1 350	2 293	4 602	15
Bedrijfsleidster	-	1	36	138	135	46	11	-	-	367	7	126	101	129	4
Bediende thuis	-	-	-	7	11	2	-	-	-	20	-	5	9	6	-
Bediende buitenshuis	-	2	178	1 324	1 028	216	26	1	-	2 775	27	323	1 867	555	3
Arbeidster thuis	-	-	-	2	3	1	-	-	-	6	-	2	-	4	-
Arbeidst.buitenshuis	-	8	313	587	305	103	26	1	-	1 343	24	53	210	1 055	1
Helpster thuis	-	-	3	25	6	9	1	1	-	45	-	42	2	1	-
Helpster buitenshuis	-	-	2	3	2	1	-	-	-	8	-	7	-	1	-
<b>Totaal :</b>	<b>-</b>	<b>90</b>	<b>2 285</b>	<b>5 693</b>	<b>3 572</b>	<b>1 085</b>	<b>213</b>	<b>10</b>	<b>-</b>	<b>12 948</b>	<b>182</b>	<b>1 908</b>	<b>4 482</b>	<b>6 353</b>	<b>23</b>
<b>4e geboorte</b>															
Zonder beroep	-	6	499	1 382	1 211	644	140	9	-	3 891	92	572	811	2 408	8
Bedrijfsleidster	-	-	7	44	50	31	7	-	-	139	2	40	40	57	-
Bediende thuis	-	-	-	1	3	-	1	-	-	5	-	2	3	-	-
Bediende buitenshuis	-	-	-	10	148	270	91	14	-	534	11	82	334	107	-
Arbeidster thuis	-	-	-	-	1	-	-	-	-	1	-	1	-	-	-
Arbeidst.buitenshuis	-	-	-	53	144	108	52	12	1	370	13	14	42	301	-
Helpster thuis	-	-	-	3	8	5	2	-	-	18	-	18	-	-	-
Helpster buitenshuis	-	-	-	1	-	-	-	-	-	1	-	1	-	-	-
<b>Totaal :</b>	<b>-</b>	<b>6</b>	<b>569</b>	<b>1 723</b>	<b>1 651</b>	<b>823</b>	<b>176</b>	<b>10</b>	<b>1</b>	<b>4 959</b>	<b>118</b>	<b>730</b>	<b>1 230</b>	<b>2 873</b>	<b>8</b>
<b>5e geboorte en verdere</b>															
Zonder beroep	-	-	143	845	1 210	1 183	504	56	1	3 942	155	450	431	2 902	4
Bedrijfsleidster	-	-	3	13	43	32	13	-	-	104	6	27	13	58	-
Bediende thuis	-	-	-	-	-	-	-	-	-	-	-	-	-	-	-
Bediende buitenshuis	-	-	-	20	56	58	9	-	-	143	1	21	81	40	-
Arbeidst. thuis	-	-	-	-	1	3	1	-	-	5	-	1	1	3	-
Arbeidst.buitenshuis	-	-	7	66	79	56	27	2	-	237	21	6	19	191	-
Helpster thuis	-	-	-	2	1	2	2	1	-	8	-	8	-	-	-
Helpster buitenshuis	-	-	-	2	1	1	-	-	-	4	-	1	-	3	-
<b>Totaal :</b>	<b>-</b>	<b>-</b>	<b>153</b>	<b>948</b>	<b>1 391</b>	<b>1 335</b>	<b>556</b>	<b>59</b>	<b>1</b>	<b>4 443</b>	<b>183</b>	<b>514</b>	<b>545</b>	<b>3 197</b>	<b>4</b>
<b>Algemeen totaal :</b>	<b>4</b>	<b>9 268</b>	<b>42 479</b>	<b>42 869</b>	<b>15 876</b>	<b>5 293</b>	<b>1 358</b>	<b>102</b>	<b>8</b>	<b>117 257</b>	<b>2 170</b>	<b>12 109</b>	<b>44 414</b>	<b>58 278</b>	<b>286</b>

## 27.- WETTIGE GEBORTEN NAAR DE LEEFTIJD VAN DE MOEDER, HUN RANG IN HET HUIDIGE HUWELIJK EN DE SOCIALE STAND VAN DE OUDERS - JAAR 1976

B.- Brussels gewest

Rang der geboorte en sociale stand van de moeder	LEEFTIJD VAN DE MOEDER										SOCIALE STAND VAN DE VADER				
	< 15 jaar	15 - < 20 jaar	20 - < 25 jaar	25 - < 30 jaar	30 - < 35 jaar	35 - < 40 jaar	40 - < 45 jaar	45 jaar en meer	Onbekend	Totaal	Zonder beroep	Bedrijfs- hoofd	Be- dienden	Werk- man	Helper
<b>1e geboorte</b>															
Zonder beroep	-	489	745	417	148	42	13	1	1	1 856	119	134	688	911	4
Bedrijfsleidster	-	2	36	61	11	5	2	1	-	118	5	43	48	22	-
Bediende thuis	-	-	5	8	3	2	-	-	-	18	1	2	10	5	-
Bediende buitenshuis	-	119	1 242	1 279	325	55	9	-	-	3 029	122	200	2 058	647	2
Arbeidster thuis	-	-	1	-	-	-	-	-	-	1	-	1	-	-	-
Arbeidst.buitenshuis	-	145	358	147	42	18	1	-	-	711	14	16	140	540	1
Helpster thuis	-	1	6	4	2	1	-	-	-	14	-	14	-	-	-
Helpster buitenshuis	-	1	5	1	1	-	-	-	-	8	-	3	3	2	-
<i>Totaal :</i>	-	757	2 398	1 917	532	123	25	2	1	5 755	261	413	2 947	2 127	7
<b>2e geboorte</b>															
Zonder beroep	-	124	561	564	230	56	14	-	1	1 550	56	126	636	730	2
Bedrijfsleidster	-	-	12	48	16	2	-	-	-	78	1	38	23	16	-
Bediende thuis	-	-	1	4	3	-	-	-	-	8	-	-	8	-	-
Bediende buitenshuis	-	5	272	753	269	51	4	-	-	1 354	23	100	954	276	1
Arbeidster thuis	-	-	-	1	-	-	-	-	-	1	-	-	-	1	-
Arbeidst.buitenshuis	-	25	161	150	42	16	3	1	1	399	11	8	58	321	1
Helpster thuis	-	-	4	3	1	-	-	-	-	8	-	8	-	-	-
Helpster buitenshuis	-	-	2	6	2	-	-	-	-	10	-	7	1	2	-
<i>Totaal :</i>	-	154	1 013	1 529	563	125	21	1	2	3 408	91	287	1 680	1 346	4
<b>3e geboorte</b>															
Zonder beroep	-	23	235	287	170	46	10	1	-	772	26	83	211	452	-
Bedrijfsleidster	-	-	4	9	12	5	1	-	-	31	2	16	6	7	-
Bediende thuis	-	-	-	-	2	-	-	-	-	2	-	1	1	-	-
Bediende buitenshuis	-	-	26	98	82	22	2	-	-	230	6	27	147	50	-
Arbeidster thuis	-	-	-	-	-	-	-	-	-	-	-	-	-	-	-
Arbeidst.buitenshuis	-	1	45	54	25	13	2	1	-	141	2	3	16	120	-
Helpster thuis	-	-	-	2	-	1	-	-	-	3	-	3	-	-	-
Helpster buitenshuis	-	-	-	-	-	-	-	-	-	-	-	-	-	-	-
<i>Totaal :</i>	-	24	310	450	291	87	15	2	-	1 179	36	133	381	629	-
<b>4e geboorte</b>															
Zonder beroep	-	1	108	157	86	41	7	1	-	401	14	18	58	311	-
Bedrijfsleidster	-	-	-	-	7	1	1	-	-	9	-	4	2	3	-
Bediende thuis	-	-	-	-	1	-	-	-	-	1	-	-	1	-	-
Bediende buitenshuis	-	-	2	20	18	8	1	-	-	49	3	5	29	12	-
Arbeidster thuis	-	-	-	-	-	-	-	-	-	-	-	-	-	-	-
Arbeidst.buitenshuis	-	-	15	27	18	6	1	-	-	67	2	-	4	61	-
Helpster thuis	-	-	-	2	-	-	-	-	-	2	-	2	-	-	-
Helpster buitenshuis	-	-	-	-	-	-	-	-	-	-	-	-	-	-	-
<i>Totaal :</i>	-	1	125	206	130	56	10	1	-	529	19	29	94	387	-
<b>5e geboorte en verdere</b>															
Zonder beroep	-	-	39	165	212	144	62	9	1	632	21	22	44	544	1
Bedrijfsleidster	-	-	1	1	4	2	1	-	-	9	1	5	1	2	-
Bediende thuis	-	-	-	-	-	-	-	-	-	-	-	-	-	-	-
Bediende buitenshuis	-	-	-	4	2	5	1	-	-	12	1	1	6	4	-
Arbeidster thuis	-	-	-	-	-	-	-	-	-	-	-	-	-	-	-
Arbeidst.buitenshuis	-	-	1	22	19	14	5	-	-	61	3	2	2	54	-
Helpster thuis	-	-	-	-	-	-	-	-	-	-	-	-	-	-	-
Helpster buitenshuis	-	-	-	-	-	-	-	-	-	-	-	-	-	-	-
<i>Totaal :</i>	-	-	41	192	237	165	69	9	1	714	26	30	53	604	1
<i>Algemeen totaal :</i>	-	936	3 887	4 294	1 753	556	140	15	4	11 585	433	892	5 155	5 093	12

## 27.- WETTIGE GEBORNTEN NAAR DE LEEFTIJD VAN DE MOEDER, HUN RANG IN HET HUIDIGE HUWELIJK EN DE SOCIALE STAND VAN DE OUDERS - JAAR 1976

C.- Vlaams gewest

Rang der geboorte en sociale stand van de moeder	LEEFTIJD VAN DE MOEDER									SOCIALE STAND VAN DE VADER					
	< 15 jaar	15 - < 20 jaar	20 - < 25 jaar	25 - < 30 jaar	30 - < 35 jaar	35 - < 40 jaar	40 - < 45 jaar	45 jaar en meer	on-be-kend	Totaal	Zonder beroep	Be-drijfs-hoofd	Be-diende	Werk-man	Helper
<b>1e geboorte</b>															
Zonder beroep	3	1 737	3 565	1 893	557	204	53	2	-	8 014	211	1 293	1 986	4 488	36
Bedrijfsleidster	-	32	366	301	83	17	9	-	-	808	12	250	258	282	6
Bediende thuis	-	2	25	20	2	1	-	-	-	50	1	6	25	18	-
Bediende buitenshuis	-	679	7 192	5 511	951	154	27	-	-	14 514	301	1 003	8 651	4 525	34
Arbeidster thuis	-	1	13	6	4	-	-	-	-	24	-	9	5	10	-
Arbeidst.buitenshuis	-	1 702	5 109	2 327	449	98	16	4	-	9 705	53	254	1 912	7 449	37
Helpster thuis	-	1	24	17	3	2	1	-	-	48	-	42	1	4	1
Helpster buitenshuis	-	3	12	9	2	-	-	-	-	26	2	4	7	12	1
<b>Totaal :</b>	<b>3</b>	<b>4 157</b>	<b>16 306</b>	<b>10 084</b>	<b>2 051</b>	<b>476</b>	<b>108</b>	<b>6</b>	<b>-</b>	<b>33 189</b>	<b>580</b>	<b>2 861</b>	<b>12 845</b>	<b>16 788</b>	<b>115</b>
<b>2e geboorte</b>															
Zonder beroep	-	359	3 095	3 883	1 439	330	71	2	-	9 179	83	1 601	2 813	4 662	20
Bedrijfsleidster	-	7	153	334	123	27	12	1	-	657	10	209	217	217	4
Bediende thuis	-	-	7	14	2	2	-	-	-	25	-	7	12	6	-
Bediende buitenshuis	-	36	1 664	4 747	1 425	191	26	2	-	8 091	48	645	5 467	1 919	12
Arbeidster thuis	-	-	11	1	3	-	-	-	-	15	-	6	3	6	-
Arbeidst.buitenshuis	-	125	1 684	1 723	576	93	14	2	-	4 217	19	122	840	3 223	13
Helpster thuis	-	-	16	22	12	2	1	-	-	53	-	51	1	1	-
Helpster buitenshuis	-	-	3	4	3	1	1	-	-	12	-	6	4	2	-
<b>Totaal :</b>	<b>-</b>	<b>527</b>	<b>6 633</b>	<b>10 728</b>	<b>3 583</b>	<b>646</b>	<b>125</b>	<b>7</b>	<b>-</b>	<b>22 249</b>	<b>160</b>	<b>2 647</b>	<b>9 357</b>	<b>10 036</b>	<b>49</b>
<b>3e geboorte</b>															
Zonder beroep	-	26	881	2 091	1 289	449	97	2	-	4 835	43	886	1 374	2 525	7
Bedrijfsleidster	-	-	21	78	74	31	7	-	-	211	4	64	68	71	4
Bediende thuis	-	-	-	3	3	1	-	-	-	7	-	1	3	3	-
Bediende buitenshuis	-	1	90	774	597	112	16	1	-	1 591	11	176	1 105	297	2
Arbeidster thuis	-	-	-	1	3	-	-	-	-	4	-	-	-	4	-
Arbeidst.buitenshuis	-	3	168	337	189	58	10	-	-	765	13	37	129	585	1
Helpster thuis	-	-	2	9	4	3	1	-	-	19	-	17	1	1	-
Helpster buitenshuis	-	-	1	1	2	1	-	-	-	5	-	4	-	1	-
<b>Totaal :</b>	<b>-</b>	<b>30</b>	<b>1 183</b>	<b>3 294</b>	<b>2 161</b>	<b>655</b>	<b>131</b>	<b>3</b>	<b>-</b>	<b>7 437</b>	<b>71</b>	<b>1 185</b>	<b>2 680</b>	<b>3 487</b>	<b>14</b>
<b>4e geboorte</b>															
Zonder beroep	-	3	223	699	724	412	91	4	-	2 156	30	376	477	1 266	7
Bedrijfsleidster	-	-	3	30	36	19	5	-	-	93	2	25	31	35	-
Bediende thuis	-	-	-	1	-	-	1	-	-	2	-	1	1	-	-
Bediende buitenshuis	-	-	7	76	159	50	10	-	1	303	5	56	189	53	-
Arbeidster thuis	-	-	-	-	1	-	-	-	-	1	-	1	-	-	-
Arbeidst.buitenshuis	-	-	23	76	58	28	7	1	-	193	5	11	28	149	-
Helpster thuis	-	-	-	-	5	3	2	-	-	10	-	10	-	-	-
Helpster buitenshuis	-	-	-	-	-	-	-	-	-	-	-	-	-	-	-
<b>Totaal :</b>	<b>-</b>	<b>3</b>	<b>256</b>	<b>882</b>	<b>983</b>	<b>512</b>	<b>116</b>	<b>5</b>	<b>1</b>	<b>2 758</b>	<b>42</b>	<b>480</b>	<b>726</b>	<b>1 503</b>	<b>7</b>
<b>5e geboorte en verdere</b>															
Zonder beroep	-	-	66	405	574	650	299	33	-	2 027	40	285	258	1 441	3
Bedrijfsleidster	-	-	2	5	27	22	6	-	-	62	3	14	10	35	-
Bediende thuis	-	-	-	-	-	-	-	-	-	-	-	-	-	-	-
Bediende buitenshuis	-	-	-	8	28	27	4	-	-	67	-	9	42	16	-
Arbeidster thuis	-	-	-	-	-	3	1	-	-	4	-	-	1	3	-
Arbeidst.buitenshuis	-	-	3	22	32	23	13	2	-	95	4	3	11	77	-
Helpster thuis	-	-	-	1	1	-	-	1	-	3	-	3	-	-	-
Helpster buitenshuis	-	-	-	-	-	-	-	-	-	-	-	-	-	-	-
<b>Totaal :</b>	<b>-</b>	<b>-</b>	<b>71</b>	<b>441</b>	<b>662</b>	<b>725</b>	<b>323</b>	<b>36</b>	<b>-</b>	<b>2 258</b>	<b>47</b>	<b>314</b>	<b>322</b>	<b>1 572</b>	<b>3</b>
<b>Algemeen totaal :</b>	<b>3</b>	<b>4 717</b>	<b>24 429</b>	<b>25 429</b>	<b>9 440</b>	<b>3 014</b>	<b>801</b>	<b>57</b>	<b>1</b>	<b>67 891</b>	<b>900</b>	<b>7 487</b>	<b>25 930</b>	<b>33 386</b>	<b>188</b>

## 27.- WETTIGE GEBOORTEN NAAR DE LEEFTIJD VAN DE MOEDER, HUN RANG IN HET HUIDIGE HUWELIJK EN DE SOCIALE STAND VAN DE OUDERS - JAAR 1976

D.- Waals gewest

Rang der geboorte en sociale stand van de moeder	LEEFTIJD VAN DE MOEDER										SOCIALE STAND VAN DE VADER				
	< 15 jaar	15 - < 20 jaar	20 - < 25 jaar	25 - < 30 jaar	30 - < 35 jaar	35 - < 40 jaar	40 - < 45 jaar	45 jaar en meer	onbekend	Totaal	Zonder beroep	Bedrijfs- hoofd	Be- dien- de	Werk- man	Helper
<b>1e geboorte</b>															
Zonder beroep	1	1 901	2 911	1 201	310	154	34	1	2	6 515	215	580	1 641	4 053	26
Bedrijfsleidster	-	18	180	171	42	11	2	-	-	424	14	140	125	143	2
Bediende thuis	-	-	14	18	-	-	-	-	-	34	1	6	13	14	-
Bediende buitenshuis	-	489	4 082	2 880	543	91	24	-	1	8 110	177	569	4 359	2 984	21
Arbeidster thuis	-	1	2	1	1	-	-	-	-	5	-	3	-	2	-
Arbeidst.buitenshuis	-	701	1 851	666	148	45	9	-	-	3 420	39	95	568	2 712	6
Helpster thuis	-	6	36	22	10	1	-	-	-	75	-	68	3	3	1
Helpster buitenshuis	-	3	10	6	-	-	-	-	-	19	1	10	4	4	-
<b>Totaal :</b>	<b>1</b>	<b>3 119</b>	<b>9 086</b>	<b>4 965</b>	<b>1 054</b>	<b>304</b>	<b>69</b>	<b>1</b>	<b>3</b>	<b>18 602</b>	<b>447</b>	<b>1 471</b>	<b>6 713</b>	<b>9 915</b>	<b>66</b>
<b>2e geboorte</b>															
Zonder beroep	-	376	2 298	2 216	599	184	42	4	-	5 719	82	675	1 674	3 275	13
Bedrijfsleidster	-	-	70	155	52	13	1	1	-	292	3	109	87	93	-
Bediende thuis	-	-	5	11	1	2	-	-	-	19	-	5	8	6	-
Bediende buitenshuis	-	21	976	2 330	659	132	14	-	-	4 132	36	382	2 604	1 104	6
Arbeidster thuis	-	-	1	2	-	-	-	-	-	3	-	-	2	1	-
Arbeidst.buitenshuis	-	60	653	543	156	43	9	1	-	1 465	27	41	238	1 158	1
Helpster thuis	-	-	27	21	10	1	-	-	-	59	-	58	1	-	-
Helpster buitenshuis	-	1	6	4	2	1	1	-	-	15	-	8	1	6	-
<b>Totaal :</b>	<b>-</b>	<b>458</b>	<b>4 036</b>	<b>5 282</b>	<b>1 479</b>	<b>376</b>	<b>67</b>	<b>6</b>	<b>-</b>	<b>11 704</b>	<b>148</b>	<b>1 278</b>	<b>4 615</b>	<b>5 643</b>	<b>20</b>
<b>3e geboorte</b>															
Zonder beroep	-	30	637	1 229	623	212	42	4	-	2 777	55	381	708	1 625	8
Bedrijfsleidster	-	1	11	51	49	10	3	-	-	125	1	46	27	51	-
Bediende thuis	-	-	-	4	6	1	-	-	-	11	-	3	5	3	-
Bediende buitenshuis	-	1	62	452	349	82	8	-	-	954	10	120	615	208	1
Arbeidster thuis	-	-	-	1	-	1	-	-	-	2	-	2	-	-	-
Arbeidst.buitenshuis	-	4	100	196	91	32	14	-	-	437	9	13	65	350	-
Helpster thuis	-	-	1	14	2	5	-	1	-	23	-	22	1	-	-
Helpster buitenshuis	-	-	1	2	-	-	-	-	-	3	-	3	-	-	-
<b>Totaal :</b>	<b>-</b>	<b>36</b>	<b>812</b>	<b>1 949</b>	<b>1 120</b>	<b>343</b>	<b>67</b>	<b>5</b>	<b>-</b>	<b>4 332</b>	<b>75</b>	<b>590</b>	<b>1 421</b>	<b>2 237</b>	<b>9</b>
<b>4e geboorte</b>															
Zonder beroep	-	2	168	526	401	191	42	4	-	1 334	48	178	276	831	1
Bedrijfsleidster	-	-	4	14	7	11	1	-	-	37	-	11	7	19	-
Bediende thuis	-	-	-	-	2	-	-	-	-	2	-	1	1	-	-
Bediende buitenshuis	-	-	1	52	93	33	3	-	-	182	3	21	116	42	-
Arbeidster thuis	-	-	-	-	-	-	-	-	-	-	-	-	-	-	-
Arbeidst.buitenshuis	-	-	15	41	32	18	4	-	-	110	6	3	10	91	-
Helpster thuis	-	-	-	1	3	2	-	-	-	6	-	6	-	-	-
Helpster buitenshuis	-	-	-	1	-	-	-	-	-	1	-	1	-	-	-
<b>Totaal :</b>	<b>-</b>	<b>2</b>	<b>188</b>	<b>636</b>	<b>538</b>	<b>256</b>	<b>50</b>	<b>4</b>	<b>-</b>	<b>1 672</b>	<b>57</b>	<b>221</b>	<b>410</b>	<b>983</b>	<b>1</b>
<b>5e geboorte en verdere</b>															
Zonder beroep	-	-	38	275	424	389	143	14	-	1 283	94	143	129	917	-
Bedrijfsleidster	-	-	-	7	12	8	6	-	-	33	2	8	2	21	-
Bediende thuis	-	-	-	-	-	-	-	-	-	-	-	-	-	-	-
Bediende buitenshuis	-	-	-	8	26	26	4	-	-	64	-	11	33	20	-
Arbeidster thuis	-	-	-	-	1	-	-	-	-	1	-	1	-	-	-
Arbeidst.buitenshuis	-	-	3	22	28	19	9	-	-	81	14	1	6	60	-
Helpster thuis	-	-	-	1	-	2	2	-	-	5	-	5	-	-	-
Helpster buitenshuis	-	-	-	2	1	1	-	-	-	4	-	1	-	3	-
<b>Totaal :</b>	<b>-</b>	<b>-</b>	<b>41</b>	<b>315</b>	<b>492</b>	<b>445</b>	<b>164</b>	<b>14</b>	<b>-</b>	<b>1 471</b>	<b>110</b>	<b>170</b>	<b>170</b>	<b>1 021</b>	<b>-</b>
<b>Algemeen totaal :</b>	<b>1</b>	<b>3 615</b>	<b>14 163</b>	<b>13 146</b>	<b>4 683</b>	<b>1 723</b>	<b>417</b>	<b>30</b>	<b>3</b>	<b>37 781</b>	<b>837</b>	<b>3 730</b>	<b>13 329</b>	<b>19 799</b>	<b>86</b>



**28.-WETTIGE GEBORTEN NAAR HUN RANG IN HET HUIDIGE HUWELIJK  
EN NAAR HET BEROEP VAN DE VADER**

JAAR 1976

(INCLUSIEF DE LEVEND GEBOREN MAAR LEVENLOOS AANGEGEVEN KINDEREN, EXCLUSIEF DE DOODGEBORENEN)

A.- HET RIJK

BEROEP EN SOCIALE STAND VAN DE VADER	RANG DER GEBORTEN REKENING HOUDEND MET DE VORIGE (AL DAN NIET OVERLEDEN) LEVEND GEBOREN KINDEREN UIT HET HUIDIGE HUWELIJK									
	1E GE- BOOR- TE	2E GE- BOOR- TE	3E GE- BOOR- TE	4E GE- BOOR- TE	5E GE- BOOR- TE	6E GE- BOOR- TE	7E GE- BOOR- TE	8E GE- BOOR- TE	9E GE- BOOR- TE EN +	ALGE- MEEN TOTAAL
VRIJE BEROEPEN, ONDERWIJZEND PERSONEEL, KUNSTENAARS, TECH- NICI E.O.										
BEDRIJFSHOOFDEN	1178	1026	433	112	26	14	6	2	5	2802
BEDIENDEN	8226	6506	1948	554	133	45	10	3	9	17434
ARBEIDERS	30	16	6	2	1					55
TOTAAL :	9434	7548	2387	668	160	59	16	5	14	20291
BEDRIJFSLEIDERS EN HOGERE ADMINISTRATIEVE KADERS :										
BEDRIJFSHOOFDEN	431	417	191	56	17	8	8			1128
BEDIENDEN	415	396	111	32	15	2	3			974
TOTAAL :	846	813	302	88	32	10	11			2102
ADMINISTRATIEF PERSONEEL BEDIENDEN	9465	6039	1651	437	134	47	19	12	16	17820
TOTAAL :	9465	6039	1651	437	134	47	19	12	16	17820
HANDELAARS EN VERKOOPSPERONEEL										
BEDRIJFSHOOFDEN	1089	891	362	151	50	17	19	4	2	2585
BEDIENDEN	1046	778	241	50	12	6	4	1	3	2141
ARBEIDERS	136	58	23	7	3	2	1	1		231
TOTAAL :	2271	1727	626	208	65	25	24	6	5	4957
LANDBOUWERS, JAGERS, VISSERS, HOUTHAKKERS, E.O. :										
BEDRIJFSHOOFDEN	816	808	492	247	116	47	31	15	16	2588
ARBEIDERS	352	217	94	38	7	8	3	3	1	723
TOTAAL :	1168	1025	586	285	123	55	34	18	17	3311
MIJNWERKER, STEENGROEVEARBEIDER, E.O ARBEIDERS	515	382	255	184	149	100	61	37	32	1715
TOTAAL :	515	382	255	184	149	100	61	37	32	1715
BEROEPEN UIT TRANSPORT- EN COMMUNICATIEBEDRIJVEN :										
BEDRIJFSHOOFDEN	94	92	34	13	8	4	2	3		250
BEDIENDEN	815	450	115	34	9	1	1	1		1426
ARBEIDERS	2559	1780	704	351	140	66	43	15	28	5686
TOTAAL :	3468	2322	853	398	157	71	46	19	28	7362
AMBACHTSLIEDEN, VAK- EN FABRIEKARBEIDERS EN HAND- LANGERS :										
BEDRIJFSHOOFDEN	919	863	356	130	44	20	10	6	7	2355
BEDIENDEN	126	95	17	6	2	1				247
ARBEIDERS	24779	14353	5200	2244	1114	588	338	194	222	49032
TOTAAL :	25824	15311	5573	2380	1160	609	348	200	229	51634
BEROEPEN UIT DIENSTVERLENENDE, SPORT- EN ONTSPANNINGSBE- DRIJVEN :										
BEDRIJFSHOOFDEN	218	115	40	21	5		1		1	401
BEDIENDEN	1379	817	228	63	13	5		1	1	2507
ARBEIDERS	637	292	94	55	24	15	2	2	1	1122
TOTAAL :	2234	1224	362	139	42	20	3	3	3	4030
BEROEPSMILITAIRES EN MILICIENS	1033	571	171	54	16	13	2	3	2	1865
ZONDER BEROEP	1288	399	182	118	58	37	34	24	30	2170
ALGEMEEN TOTAAL	57546	37361	12948	4959	2096	1046	598	327	376	117257

28.-WETTIGE GEBORTEN NAAR HUN RANG IN HET HUIDIGE HUWELIJK  
EN NAAR HET BEROEP VAN DE VADER

JAAR 1976

(INCLUSIEF DE LEVEND GEBOREN MAAR LEVENLOOS AANGEGEVEN KINDEREN, EXCLUSIEF DE DOODGEBORENEN)

B.- BRUSSELS GEWEST

BEROEP EN SOCIALE STAND VAN DE VADER	RANG DER GEBORTEN REKENING HOUDEND MET DE VORIGE (AL DAN NIET OVERLEDEN) LEVEND GEBOREN KINDEREN UIT HET HUIDIGE HUWELIJK									ALGE- MEEN TOTAAL
	1E GE- BOOR- TE	2E GE- BOOR- TE	3E GE- BOOR- TE	4E GE- BOOR- TE	5E GE- BOOR- TE	6E GE- BOOR- TE	7E GE- BOOR- TE	8E GE- BOOR- TE	9E GE- BOOR- TE EN +	
<b>VRIJE BEROEPEN, ONDERWIJZEND PERSENEEL, KUNSTENAARS, TECH- NICI E.D.</b>										
BEDRIJFSHOOFDEN	152	107	38	6	1			1	1	306
BEDIENDEN	1041	698	150	36	10	4			2	1941
ARBEIDERS	8	4	1	2						15
<b>TOTAAL :</b>	<b>1201</b>	<b>809</b>	<b>189</b>	<b>44</b>	<b>11</b>	<b>4</b>		<b>1</b>	<b>3</b>	<b>2262</b>
<b>BEDRIJFSLEIDERS EN HOGERE ADMINISTRATIEVE KADERS :</b>										
BEDRIJFSHOOFDEN	54	35	15	5			1			110
BEDIENDEN	171	142	28	8	7	1	3			360
<b>TOTAAL :</b>	<b>225</b>	<b>177</b>	<b>43</b>	<b>13</b>	<b>7</b>	<b>1</b>	<b>4</b>			<b>470</b>
<b>ADMINISTRATIEF PERSENEEL BEDIENDEN</b>	1138	597	139	40	14	5		1	1	1935
<b>TOTAAL :</b>	<b>1138</b>	<b>597</b>	<b>139</b>	<b>40</b>	<b>14</b>	<b>5</b>		<b>1</b>	<b>1</b>	<b>1935</b>
<b>HANDELAARS EN VERKOOPSPERSENEEL</b>										
BEDRIJFSHOOFDEN	112	81	43	13	11	4	5	1		270
BEDIENDEN	211	91	34	4	1		1			342
ARBEIDERS	11	6	3			1				21
<b>TOTAAL :</b>	<b>334</b>	<b>178</b>	<b>80</b>	<b>17</b>	<b>12</b>	<b>5</b>	<b>6</b>	<b>1</b>		<b>633</b>
<b>LANDBOUNERS, JAGERS, VISSERS, MOUTHAKKERS, E.D. :</b>										
BEDRIJFSHOOFDEN	8	1	2	1						12
ARBEIDERS	11	8	5	1				1		26
<b>TOTAAL :</b>	<b>19</b>	<b>9</b>	<b>7</b>	<b>2</b>				<b>1</b>		<b>38</b>
<b>MIJNWERKER, STEENGROEVEARBEIDER, E.D.</b>										
ARBEIDERS	4	1	5	2	2	3	2	1	1	21
<b>TOTAAL :</b>	<b>4</b>	<b>1</b>	<b>5</b>	<b>2</b>	<b>2</b>	<b>3</b>	<b>2</b>	<b>1</b>	<b>1</b>	<b>21</b>
<b>BEROEPEN UIT TRANSPORT- EN COMMUNICATIEBEDRIJVEN :</b>										
BEDRIJFSHOOFDEN	5	7	2							14
BEDIENDEN	58	23	5	2	1					89
ARBEIDERS	262	158	77	47	19	9	7	3	4	586
<b>TOTAAL :</b>	<b>325</b>	<b>188</b>	<b>84</b>	<b>49</b>	<b>20</b>	<b>9</b>	<b>7</b>	<b>3</b>	<b>4</b>	<b>689</b>
<b>AMBACHTSLIEDEN, VAK- EN FABRIEKARBEIDERS EN HAND- LANGERS :</b>										
BEDRIJFSHOOFDEN	63	45	29	4	2	1	1	1		146
BEDIENDEN	10	5	2							17
ARBEIDERS	1658	1092	512	319	206	119	79	63	63	4111
<b>TOTAAL :</b>	<b>1731</b>	<b>1142</b>	<b>543</b>	<b>323</b>	<b>208</b>	<b>120</b>	<b>80</b>	<b>64</b>	<b>63</b>	<b>4274</b>
<b>BEROEPEN UIT DIENSTVERLENENDE, SPORT- EN ONTSPANNINGSBE- DRIJVEN :</b>										
BEDRIJFSHOOFDEN	19	11	4							34
BEDIENDEN	222	86	18	2	1					329
ARBEIDERS	180	81	26	16	13	5	1	2	1	325
<b>TOTAAL :</b>	<b>421</b>	<b>178</b>	<b>48</b>	<b>18</b>	<b>14</b>	<b>5</b>	<b>1</b>	<b>2</b>	<b>1</b>	<b>688</b>
<b>BEROEPSMILITAIRES EN MILICIENS</b>	96	38	5	2				1		142
<b>ZONDER BEROEP</b>	261	91	36	19	13	4	5	1	3	433
<b>ALGEMEEN TOTAAL</b>	<b>5755</b>	<b>3408</b>	<b>1179</b>	<b>529</b>	<b>301</b>	<b>156</b>	<b>105</b>	<b>76</b>	<b>76</b>	<b>11585</b>

28.-WETTIGE GEBOORTEN NAAR HUN RANG IN HET HUIDIGE HUWELIJK  
EN NAAR HET BEROEP VAN DE VADER

JAAR 1976

(INCLUSIEF DE LEVEND GEBOREN MAAR LEVENLOOS AANGEGEVEN KINDEREN, EXCLUSIEF DE DOODGEBORENEN)

C.- VLAAMS GEWEST

BEROEP EN SOCIALE STAND VAN DE VADER	RANG DER GEBOORTEN REKENING HOUDEND MET DE VORIGE (AL DAN NIET OVERLEDEN) LEVEND GEBOREN KINDEREN UIT HET HUIDIGE HUWELIJK									
	1E GE- BOOR- TE	2E GE- BOOR- TE	3E GE- BOOR- TE	4E GE- BOOR- TE	5E GE- BOOR- TE	6E GE- BOOR- TE	7E GE- BOOR- TE	8E GE- BOOR- TE	9E GE- BOOR- TE EN +	ALGE- MEEN TOTAAL
VRIJE BEROEPEN, ONDERWIJZEND PERSENEEL, KUNSTENAARS, TECH- NICI E.D.										
BEDRIJFSHOOFDEN	657	586	253	63	10	7	3	1	2	1582
BEDIENDEN	4741	3843	1173	323	73	25	8	2	4	10192
ARBEIDERS	9	7	4		1					21
TOTAAL :	5407	4436	1430	386	84	32	11	3	6	11795
BEDRIJFSLEIDERS EN HOGERE ADMINISTRATIEVE KADERS :										
BEDRIJFSHOOFDEN	264	285	124	38	11	7	4			733
BEDIENDEN	155	163	58	16	4	1				397
TOTAAL :	419	448	182	54	15	8	4			1130
ADMINISTRATIEF PERSENEEL BEDIENDEN	5811	3938	1050	267	86	27	14	10	12	11215
TOTAAL :	5811	3938	1050	267	86	27	14	10	12	11215
HANDELAARS EN VERKOOPSPERSENEEL										
BEDRIJFSHOOFDEN	691	583	226	99	27	9	9	2	2	1648
BEDIENDEN	528	455	135	33	8	4	2	1	2	1168
ARBEIDERS	87	37	14	5	1	1	1	1		147
TOTAAL :	1306	1075	375	137	36	14	12	4	4	2963
LANDBOUWERS, JAGERS, VISSERS, HOETHAKKERS, E.D. :										
BEDRIJFSHOOFDEN	524	530	322	166	80	33	15	12	9	1691
ARBEIDERS	219	131	60	21	6	5	1	1	1	445
TOTAAL :	743	661	382	187	86	38	16	13	10	2136
MIJNWERKER, STEENGROEVEARBEIDER, E.D ARBEIDERS	421	295	170	112	92	61	31	21	16	1219
TOTAAL :	421	295	170	112	92	61	31	21	16	1219
BEROEPEN UIT TRANSPORT- EN COMMUNICATIEBEDRIJVEN :										
BEDRIJFSHOOFDEN	60	65	23	10	3	3		2		166
BEDIENDEN	380	208	49	16	4					657
ARBEIDERS	1323	961	352	176	67	32	14	7	9	2941
TOTAAL :	1763	1234	424	202	74	35	14	9	9	3764
AMBACHTSLIEDEN, VAK- EN FABRIEKARBEIDERS EN HAND- LANGERS :										
BEDRIJFSHOOFDEN	528	537	215	90	28	15	7	4	4	1428
BEDIENDEN	87	78	14	4	1	1				185
ARBEIDERS	14569	8513	2862	1172	558	269	182	80	104	28309
TOTAAL :	15184	9128	3091	1266	587	285	189	84	108	29922
BEROEPEN UIT DIENSTVERLENENDE, SPORT- EN ONTSPANNINGSBE- DRIJVEN :										
BEDRIJFSHOOFDEN	137	61	22	14	3		1		1	239
BEDIENDEN	647	419	119	37	7	3		1	1	1234
ARBEIDERS	275	141	39	24	5	7	1			492
TOTAAL :	1059	621	180	75	15	10	2	1	2	1965
BEROEPSMILITAIRES EN MILICIENS	496	253	82	30	10	7	2	2		882
ZONDER BEROEP	580	160	71	42	10	7	14	5	11	900
ALGEMEEN TOTAAL	33189	22249	7437	2758	1095	524	309	152	178	67891

28.-WETTIGE GEBOORTEN NAAR HUN RANG IN HET HUIDIGE HUWELIJK  
EN NAAR HET BEROEP VAN DE VADER

JAAR 1976

(INCLUSIEF DE LEVEND GEBOREN MAAR LEVENLOOS AANGEGEVEN KINDEREN, EXCLUSIEF DE DOODGEBORENEN)

D.- MAALS GEWEST

BEROEP EN SOCIALE STAND VAN DE VADER	RANG DER GEBOORTEN REKENING HOUDEND MET DE VORIGE (AL DAN NIET OVERLEDEN) LEVEND GEBOREN KINDEREN UIT HET HUIDIGE HUWELIJK									ALGE- MEEN TOTAAL
	1E GE- BOOR- TE	2E GE- BOOR- TE	3E GE- BOOR- TE	4E GE- BOOR- TE	5E GE- BOOR- TE	6E GE- BOOR- TE	7E GE- BOOR- TE	8E GE- BOOR- TE	9E GE- BOOR- TE EN +	
VRIJE BEROEPEN, ONDERWIJZEND PERSENEEL, KUNSTENAARS, TECH- NICI E.D.										
BEDRIJFSHOOFDEN	369	333	142	43	15	7	3		2	914
BEDIENDEN	2444	1965	625	195	50	16	2	1	3	5301
ARBEIDERS	13	5	1							19
TOTAAL :	2826	2303	768	238	65	23	5	1	5	6234
BEDRIJFSLEIDERS EN HOGERE ADMINISTRATIEVE KADERS :										
BEDRIJFSHOOFDEN	113	97	52	13	6	1	3			285
BEDIENDEN	89	91	25	8	4					217
TOTAAL :	202	188	77	21	10	1	3			502
ADMINISTRATIEF PERSENEEL BEDIENDEN	2516	1504	462	130	34	15	5	1	3	4670
TOTAAL :	2516	1504	462	130	34	15	5	1	3	4670
HANDELAARS EN VERKOOPSPERSENEEL										
BEDRIJFSHOOFDEN	286	227	93	39	12	4	5	1		667
BEDIENDEN	307	232	72	13	3	2	1		1	631
ARBEIDERS	38	15	6	2	2					63
TOTAAL :	631	474	171	54	17	6	6	1	1	1361
LANDBOUWERS, JAGERS, VISSERS, HOETHAKKERS, E.D. :										
BEDRIJFSHOOFDEN	284	277	168	80	36	14	16	3	7	885
ARBEIDERS	122	78	29	16	1	3	2	1		252
TOTAAL :	406	355	197	96	37	17	18	4	7	1137
MIJNWERKER, STEENGROEVEARBEIDER, E.D ARBEIDERS	90	86	80	70	55	36	28	15	15	475
TOTAAL :	90	86	80	70	55	36	28	15	15	475
BEROEPEN UIT TRANSPORT- EN COMMUNICATIEBEDRIJVEN :										
BEDRIJFSHOOFDEN	29	20	9	3	5	1	2	1		70
BEDIENDEN	377	219	61	16	4	1	1	1		680
ARBEIDERS	974	661	275	128	54	25	22	5	15	2159
TOTAAL :	1380	900	345	147	63	27	25	7	15	2909
AMBACHTSLIEDEN, VAK- EN FABRIEKARBEIDERS EN HAND- LANGERS :										
BEDRIJFSHOOFDEN	328	281	112	36	14	4	2	1	3	781
BEDIENDEN	29	12	1	2	1					45
ARBEIDERS	8552	4748	1826	753	350	200	77	51	55	16612
TOTAAL :	8909	5041	1939	791	365	204	79	52	58	17438
BEROEPEN UIT DIENSTVERLENENDE, SPORT- EN ONTSPANNINGSBE- DRIJVEN :										
BEDRIJFSHOOFDEN	62	43	14	7	2					128
BEDIENDEN	510	312	91	24	5	2				944
ARBEIDERS	182	70	29	15	6	3				305
TOTAAL :	754	425	134	46	13	5				1377
BEROEPSMILITAIRES EN MILICIENS	441	280	84	22	6	6			2	841
ZONDER BEROEP	447	148	75	57	35	26	15	18	16	837
ALGEMEEN TOTAAL	18602	11704	4332	1672	700	366	184	99	122	37781

## 29.- GEBORTEN PER PROVINCIE EN GEWEST NAAR DE MAAND VAN DE BEVALLING - JAAR 1976

(inclusief de levend geboren maar levenloos aangegeven kinderen, exclusief de doodgeborenen)

Provincies en gewesten	Januari	Februari	Maart	April	Mei	Juni	Juli	Augustus	September	Oktober	November	December	Totaal
Antwerpen	1 391	1 406	1 568	1 641	1 612	1 552	1 570	1 499	1 531	1 471	1 413	1 545	18 199
Brabant	2 188	2 052	2 205	2 189	2 274	2 276	2 337	2 314	2 146	2 061	2 067	2 073	26 182
Henegouwen	1 279	1 337	1 373	1 368	1 303	1 281	1 399	1 440	1 336	1 325	1 253	1 311	16 005
Luik	1 043	945	1 042	997	1 039	1 131	1 055	1 064	1 070	1 011	937	912	12 246
Limburg	842	794	898	827	906	910	942	876	923	846	791	794	10 349
Luxemburg	265	234	248	271	244	257	230	228	234	207	209	209	2 826
Namen	405	396	475	432	415	423	458	450	468	420	372	434	5 148
Oost-Vlaanderen	1 356	1 353	1 358	1 400	1 469	1 429	1 445	1 423	1 448	1 395	1 255	1 279	16 600
West-Vlaanderen	1 127	1 087	1 173	1 156	1 176	1 130	1 187	1 152	1 086	1 105	968	1 132	13 479
<i>Het Rijk</i>	<i>9 888</i>	<i>9 604</i>	<i>10 340</i>	<i>10 281</i>	<i>10 428</i>	<i>10 389</i>	<i>10 623</i>	<i>10 446</i>	<i>10 242</i>	<i>9 841</i>	<i>9 285</i>	<i>9 689</i>	<i>121 034</i>
Brussels gewest	1 052	991	1 006	1 038	1 072	1 145	1 154	1 073	976	977	950	984	12 418
Vlaams gewest	5 597	5 462	5 909	5 912	6 104	5 906	6 036	5 891	5 889	5 649	5 276	5 593	69 224
Waaals gewest	3 237	3 151	3 425	3 331	3 252	3 338	3 433	3 482	3 377	3 215	3 039	3 112	39 392

## 30.- GEBORTEN PER PROVINCIE EN GEWEST NAAR DE PLAATS VAN DE BEVALLING - JAAR 1976

(inclusief de levend geboren maar levenloos aangegeven kinderen, exclusief de doodgeborenen)

Plaats van de beval- ling	Wettigheid	Ant- werpen	Bra- bant	Hene- gouwen	Luik	Lim- burg	Luxem- burg	Namen	Oost- Vlaan- deren	West- Vlaan- deren	Het Rijk	Brussels gewest	Vlaams gewest	Waaals gewest
Ten huize	Wettige geboorten	60	61	96	52	73	33	56	57	41	529	20	264	245
	Onwettige geboorten	4	9	4	4	3	3	5	3	2	37	5	15	17
	<i>Totaal :</i>	<i>64</i>	<i>70</i>	<i>100</i>	<i>56</i>	<i>76</i>	<i>36</i>	<i>61</i>	<i>60</i>	<i>43</i>	<i>566</i>	<i>25</i>	<i>279</i>	<i>262</i>
In een par- ticuliere woning	Wettige geboorten	11	8	8	11	4	9	4	8	2	65	4	25	36
	Onwettige geboorten	1	4	-	1	-	-	-	-	1	7	3	3	1
	<i>Totaal :</i>	<i>12</i>	<i>12</i>	<i>8</i>	<i>12</i>	<i>4</i>	<i>9</i>	<i>4</i>	<i>8</i>	<i>3</i>	<i>72</i>	<i>7</i>	<i>28</i>	<i>37</i>
In een kraamin- richting	Wettige geboorten	15 434	21 331	14 560	11 074	8 176	2 269	4 408	14 396	13 132	104 780	9 291	60 266	35 223
	Onwettige geboorten	379	930	688	494	81	50	169	323	204	3 318	651	1 156	1 511
	<i>Totaal :</i>	<i>15 813</i>	<i>22 261</i>	<i>15 248</i>	<i>11 568</i>	<i>8 257</i>	<i>2 319</i>	<i>4 577</i>	<i>14 719</i>	<i>13 336</i>	<i>108 098</i>	<i>9 942</i>	<i>61 422</i>	<i>36 734</i>
In een hos- pitaal	Wettige geboorten	2 240	3 612	617	587	1 970	453	488	1 774	92	11 833	2 264	7 300	2 269
	Onwettige geboorten	61	218	28	21	30	7	17	29	2	413	174	159	80
	<i>Totaal :</i>	<i>2 301</i>	<i>3 830</i>	<i>645</i>	<i>608</i>	<i>2 000</i>	<i>460</i>	<i>505</i>	<i>1 803</i>	<i>94</i>	<i>12 246</i>	<i>2 438</i>	<i>7 459</i>	<i>2 349</i>
Andere en niet aange- geven plaatsen	Wettige geboorten	9	9	4	1	12	2	-	10	3	50	6	36	8
	Onwettige geboorten	-	-	-	1	-	-	1	-	-	2	-	-	2
	<i>Totaal :</i>	<i>9</i>	<i>9</i>	<i>4</i>	<i>2</i>	<i>12</i>	<i>2</i>	<i>1</i>	<i>10</i>	<i>3</i>	<i>52</i>	<i>6</i>	<i>36</i>	<i>10</i>
<i>Algemeen totaal :</i>	<i>18 199</i>	<i>26 182</i>	<i>18 005</i>	<i>12 246</i>	<i>10 349</i>	<i>2 826</i>	<i>5 148</i>	<i>16 600</i>	<i>13 479</i>	<i>121 034</i>	<i>12 418</i>	<i>69 224</i>	<i>39 392</i>	

31.- GEBORTEN NAAR DE HUIDIGE NATIONALITEIT VAN DE OUDERS, PER ARRONDISSEMENT, PROVINCIE EN GEWEST - JAAR 1976  
(inclusief de levend geboren maar levenloos aangegeven kinderen, exclusief de doodgeborenen)

Arrondissementen, provincies en gewesten	Wettige							
	Belgische vader en moeder		Belgische vader en vreemde moeder		Vreemde vader en Belgische moeder		Vreemde vader en moeder	
	Jongens	Meisjes	Jongens	Meisjes	Jongens	Meisjes	Jongens	Meisjes
Antwerpen	4 417	4 137	15	11	204	182	466	459
Mechelen	1 534	1 480	4	1	21	18	88	81
Turnhout	2 320	2 096	6	8	59	44	44	52
<i>Antwerpen :</i>	<i>8 271</i>	<i>7 713</i>	<i>26</i>	<i>20</i>	<i>284</i>	<i>244</i>	<i>598</i>	<i>592</i>
Brussel-Hoofdstad	3 395	3 331	64	58	325	335	2 065	2 007
Halle-Vilvoorde	2 685	2 404	9	8	72	81	139	142
Leuven	2 347	2 282	1	5	25	45	62	74
Nijvel	1 363	1 310	7	8	63	65	108	121
<i>Brabant :</i>	<i>9 790</i>	<i>9 327</i>	<i>81</i>	<i>79</i>	<i>485</i>	<i>526</i>	<i>2 374</i>	<i>2 344</i>
Aat	347	353	4	1	21	15	21	27
Charleroi	1 825	1 784	9	15	197	191	626	642
Bergen	1 146	1 089	12	8	113	102	353	322
Moeskroen	321	321	15	14	75	46	37	39
Zinnik	734	670	8	3	63	76	228	193
Thuin	661	646	6	8	42	36	86	88
Doornik	708	698	9	4	86	55	37	38
<i>Henegouwen :</i>	<i>5 742</i>	<i>5 561</i>	<i>63</i>	<i>53</i>	<i>597</i>	<i>521</i>	<i>1 388</i>	<i>1 349</i>
Hoëi	525	504	1	-	29	29	18	20
Luik	2 631	2 426	17	18	253	235	724	670
Verviers	1 352	1 222	7	5	78	75	109	116
Borgworm	318	307	2	-	12	7	5	6
<i>Luik :</i>	<i>4 826</i>	<i>4 459</i>	<i>27</i>	<i>23</i>	<i>372</i>	<i>346</i>	<i>856</i>	<i>812</i>
Hasselt	2 123	1 966	10	3	80	94	437	418
Maaseik	1 253	1 158	7	4	40	51	129	107
Tongeren	1 049	981	4	5	46	42	109	110
<i>Limborg :</i>	<i>4 425</i>	<i>4 106</i>	<i>21</i>	<i>12</i>	<i>186</i>	<i>187</i>	<i>675</i>	<i>635</i>
Aarlen	268	235	3	3	23	23	17	19
Bastenaken	231	189	-	1	7	4	6	3
Marche-en-Famenne	230	230	-	1	2	4	8	9
Neufchâteau	328	320	1	2	11	12	7	10
Virton	246	234	-	5	23	22	15	14
<i>Lucemburg :</i>	<i>1 303</i>	<i>1 208</i>	<i>4</i>	<i>12</i>	<i>66</i>	<i>65</i>	<i>53</i>	<i>55</i>
Dinant	516	482	3	3	22	10	12	7
Namen	1 455	1 375	3	6	63	53	105	89
Philippeville	343	355	4	1	18	8	11	10
<i>Namen :</i>	<i>2 314</i>	<i>2 212</i>	<i>10</i>	<i>10</i>	<i>103</i>	<i>71</i>	<i>128</i>	<i>106</i>
Aalst	1 620	1 534	4	2	11	12	7	8
Dendermonde	1 053	1 029	1	2	13	8	41	38
Eeklo	557	500	-	-	13	11	6	4
Gent	2 713	2 546	9	6	43	53	193	208
Oudenaarde	650	557	1	1	5	7	13	11
Sint-Niklaas	1 293	1 226	2	3	23	31	77	90
<i>Oost-Vlaanderen :</i>	<i>7 886</i>	<i>7 392</i>	<i>17</i>	<i>14</i>	<i>108</i>	<i>122</i>	<i>337</i>	<i>359</i>
Brugge	1 511	1 475	4	-	23	33	7	11
Diksmuide	296	228	-	-	1	3	-	-
Ieper	680	603	1	3	38	26	8	3
Kortrijk	1 785	1 628	6	5	40	50	20	24
Oostende	695	675	-	-	13	16	3	8
Roeselare	951	870	1	1	8	3	1	1
Tielt	486	478	1	-	2	-	2	2
Veurne	265	240	-	1	11	9	1	7
<i>West-Vlaanderen :</i>	<i>6 669</i>	<i>6 197</i>	<i>13</i>	<i>10</i>	<i>136</i>	<i>140</i>	<i>42</i>	<i>56</i>
<i>Het Rijk :</i>	<i>51 226</i>	<i>48 174</i>	<i>261</i>	<i>233</i>	<i>2 317</i>	<i>2 222</i>	<i>6 451</i>	<i>6 308</i>
Brussels gewest	3 395	3 331	64	58	325	335	2 065	2 007
Vlaams gewest	32 283	30 093	86	69	791	819	1 853	1 858
Waaals gewest	15 548	14 750	111	106	1 201	1 068	2 533	2 443
<i>Het Rijk :</i>	<i>51 226</i>	<i>48 174</i>	<i>261</i>	<i>233</i>	<i>2 317</i>	<i>2 222</i>	<i>6 451</i>	<i>6 308</i>

geboorten				Onwettige geboorten				Totaal		Algemeen totaal
Belgische moeder weduwe		Vreemde moeder weduwe		Belgische moeder		Vreemde moeder		Jongens	Meisjes	
Jongens	Meisjes	Jongens	Meisjes	Jongens	Meisjes	Jongens	Meisjes			
2	1	-	-	141	157	18	19	5 263	4 966	10 229
1	-	-	-	22	25	-	1	1 670	1 606	3 276
2	1	-	-	30	29	2	1	2 463	2 231	4 694
<b>5</b>	<b>2</b>	<b>-</b>	<b>-</b>	<b>193</b>	<b>211</b>	<b>20</b>	<b>21</b>	<b>9 396</b>	<b>8 803</b>	<b>18 199</b>
1	2	1	1	310	295	122	106	6 283	6 135	12 418
1	1	-	1	58	53	7	6	2 971	2 696	5 667
-	3	-	-	36	45	3	2	2 474	2 456	4 930
2	2	-	-	53	54	1	10	1 597	1 570	3 167
<b>4</b>	<b>8</b>	<b>1</b>	<b>2</b>	<b>457</b>	<b>447</b>	<b>133</b>	<b>124</b>	<b>13 326</b>	<b>12 857</b>	<b>26 182</b>
-	1	-	-	16	12	4	-	413	409	822
-	1	2	-	109	112	29	21	2 797	2 766	5 563
-	-	1	-	60	56	21	17	1 706	1 594	3 300
-	-	-	-	14	22	6	3	468	445	913
1	-	-	-	32	23	7	6	1 073	971	2 044
2	2	-	1	27	31	7	3	831	815	1 646
-	-	-	-	38	30	7	7	885	832	1 717
<b>3</b>	<b>4</b>	<b>3</b>	<b>1</b>	<b>296</b>	<b>286</b>	<b>81</b>	<b>57</b>	<b>8 173</b>	<b>7 832</b>	<b>16 005</b>
-	-	-	-	26	16	3	3	602	572	1 174
-	1	2	-	158	147	26	31	3 811	3 528	7 339
1	-	-	-	38	34	11	5	1 596	1 457	3 053
-	-	-	-	13	10	-	-	350	330	680
<b>1</b>	<b>1</b>	<b>2</b>	<b>-</b>	<b>235</b>	<b>207</b>	<b>40</b>	<b>39</b>	<b>6 359</b>	<b>5 887</b>	<b>12 246</b>
4	1	1	-	24	25	5	11	2 684	2 518	5 202
1	1	-	-	15	8	2	-	1 447	1 329	2 776
-	1	-	-	9	13	1	1	1 218	1 153	2 371
<b>5</b>	<b>3</b>	<b>1</b>	<b>-</b>	<b>48</b>	<b>46</b>	<b>8</b>	<b>12</b>	<b>5 349</b>	<b>5 000</b>	<b>10 349</b>
-	-	-	-	3	8	2	2	316	290	606
-	-	-	-	5	4	-	-	249	201	450
-	-	-	-	5	6	-	1	245	251	496
-	-	-	-	3	5	-	-	350	349	699
-	-	-	-	6	3	4	3	294	281	575
-	-	-	-	<b>22</b>	<b>26</b>	<b>6</b>	<b>6</b>	<b>1 454</b>	<b>1 372</b>	<b>2 826</b>
-	-	-	-	17	18	1	3	571	523	1 094
1	1	-	-	56	61	7	3	1 690	1 588	3 278
-	-	-	-	10	12	1	3	387	389	776
<b>1</b>	<b>1</b>	<b>-</b>	<b>-</b>	<b>83</b>	<b>91</b>	<b>9</b>	<b>9</b>	<b>2 648</b>	<b>2 500</b>	<b>5 148</b>
-	2	-	-	32	21	-	-	1 674	1 579	3 253
2	1	-	-	14	16	1	-	1 125	1 094	2 219
-	-	-	-	9	6	-	2	585	523	1 108
-	2	-	-	103	67	3	1	3 064	2 883	5 947
-	-	-	-	12	12	1	2	682	590	1 272
3	-	-	-	20	31	1	1	1 419	1 382	2 801
<b>5</b>	<b>5</b>	<b>-</b>	<b>-</b>	<b>190</b>	<b>153</b>	<b>6</b>	<b>6</b>	<b>8 549</b>	<b>8 051</b>	<b>16 600</b>
-	-	-	-	27	29	-	-	1 572	1 548	3 120
-	-	-	-	3	2	-	1	300	234	534
1	1	-	-	9	8	1	-	738	644	1 382
1	2	-	-	18	13	-	3	1 870	1 725	3 595
-	-	-	-	27	19	1	4	739	722	1 461
-	1	-	-	15	11	-	-	976	887	1 863
-	-	-	-	4	2	-	-	495	482	977
-	1	-	-	8	4	-	-	285	262	547
<b>2</b>	<b>5</b>	<b>-</b>	<b>-</b>	<b>111</b>	<b>88</b>	<b>2</b>	<b>8</b>	<b>6 975</b>	<b>6 504</b>	<b>13 479</b>
<b>26</b>	<b>29</b>	<b>7</b>	<b>3</b>	<b>1 635</b>	<b>1 555</b>	<b>305</b>	<b>282</b>	<b>62 288</b>	<b>58 806</b>	<b>121 034</b>
1	2	1	1	310	295	122	106	6 283	6 135	12 418
18	19	1	1	636	596	46	55	35 714	33 510	69 224
7	8	5	1	689	664	137	121	20 231	19 161	39 392
<b>26</b>	<b>29</b>	<b>7</b>	<b>3</b>	<b>1 635</b>	<b>1 555</b>	<b>305</b>	<b>282</b>	<b>62 288</b>	<b>58 806</b>	<b>121 034</b>

32.- RFVALLINGEN VAN TWEE-, DRIE- EN VIERLINGEN NAAR DE LEEFTIJD VAN DE MOEDER, HET GESLACHT VAN DE KINDEREN EN HUN LEVENSYATBAARHEID - JAAR 1976  
(inclusief de levend geboren maar levenloos aangegeven kinderen, exclusief de doodgeborenen)

Geboortjaar van de moeder	Leeftijd van de moeder in verstreken jaren	Aantal bevallingen						Aantal kinderen uit dubbele bevallingen				
		Tweelingen				Drie- lin- gen	Vier- lin- gen	Levendgeborenen		Doodgeborenen		Totaal
		Twee jongens	Twee meisjes	Meisje en jongen	Totaal			Jongens	Meisjes	Jongens	Meisjes	
1961	15	-	1	-	1	-	-	-	2	-	-	2
1960	15	-	-	1	1	-	-	1	1	-	-	2
	16	1	-	1	2	-	-	3	1	-	-	4
1959	16	1	-	-	1	-	-	2	-	-	-	2
	17	4	-	2	6	-	-	10	2	-	-	12
1958	17	3	-	1	4	-	-	7	1	-	-	8
	18	5	3	-	8	1	-	10	6	-	-	16
1957	18	3	2	3	8	-	-	9	7	-	-	16
	19	9	2	1	12	-	-	18	5	1	-	24
1956	19	6	7	2	15	-	-	14	16	-	-	30
	<b>Totaal :</b>	<b>32</b>	<b>15</b>	<b>11</b>	<b>58</b>	<b>1</b>	<b>-</b>	<b>74</b>	<b>41</b>	<b>1</b>	<b>-</b>	<b>116</b>
1956	20	7	14	6	27	-	-	20	34	-	-	54
1955	20	9	16	10	35	-	-	28	41	-	1	70
	21	12	10	14	36	-	-	37	31	1	3	72
1954	21	13	11	8	32	1	-	33	30	1	-	64
	22	21	10	5	36	2	-	47	25	-	-	72
1953	22	14	15	9	38	-	-	35	39	2	-	76
	23	13	14	12	39	-	-	37	39	1	1	78
1952	23	16	5	15	36	-	-	46	24	1	1	72
	24	13	19	11	43	1	-	35	48	2	1	86
1951	24	20	16	8	44	-	-	45	40	3	-	88
	<b>Totaal :</b>	<b>138</b>	<b>130</b>	<b>98</b>	<b>366</b>	<b>4</b>	<b>-</b>	<b>363</b>	<b>351</b>	<b>11</b>	<b>7</b>	<b>732</b>
1951	25	23	28	17	68	1	-	61	70	2	3	136
1950	25	14	15	14	43	-	-	40	44	2	-	86
	26	24	26	25	75	-	1	67	75	6	2	150
1949	26	18	19	10	47	-	-	43	45	3	3	94
	27	16	22	13	51	-	-	45	53	-	4	102
1948	27	14	16	15	45	2	-	40	46	3	1	90
	28	13	15	13	41	2	-	34	40	5	3	82
1947	28	20	13	14	47	-	-	54	40	-	-	94
	29	13	9	15	37	2	-	41	33	-	-	74
1946	29	13	13	12	38	-	1	38	38	-	-	76
	<b>Totaal :</b>	<b>168</b>	<b>176</b>	<b>148</b>	<b>492</b>	<b>7</b>	<b>2</b>	<b>463</b>	<b>484</b>	<b>21</b>	<b>16</b>	<b>984</b>
1946	30	9	10	7	26	-	-	23	26	2	1	52
1945	30	12	12	4	28	-	-	28	26	-	2	56
	31	4	10	9	23	-	-	17	28	-	1	46
1944	31	11	7	8	26	-	-	28	21	2	1	52
	32	13	6	10	29	-	-	34	22	2	-	58
1943	32	7	11	3	21	-	-	17	24	-	1	42
	33	6	5	2	13	-	-	14	12	-	-	26
1942	33	5	9	5	19	-	-	15	22	-	1	38
	34	5	4	5	14	1	-	15	13	-	-	28
1941	34	1	5	6	12	-	-	8	16	-	-	24
	<b>Totaal :</b>	<b>73</b>	<b>79</b>	<b>59</b>	<b>211</b>	<b>1</b>	<b>-</b>	<b>199</b>	<b>210</b>	<b>6</b>	<b>7</b>	<b>422</b>
1941	35	5	5	1	11	2	-	11	11	-	-	22
1940	35	4	3	10	17	-	-	18	16	-	-	34
	36	2	3	4	9	-	-	8	10	-	-	18
1939	36	1	3	4	8	-	-	6	10	-	-	16
	37	2	3	-	5	-	-	4	6	-	-	10
1938	37	5	-	2	7	-	-	10	2	2	-	14
	38	1	1	3	5	-	-	5	5	-	-	10
1937	38	4	1	2	7	1	-	10	4	-	-	14
	39	3	1	2	6	-	-	8	4	-	-	12
1936	39	-	2	-	2	-	-	-	4	-	-	4
	<b>Totaal :</b>	<b>27</b>	<b>22</b>	<b>28</b>	<b>77</b>	<b>3</b>	<b>-</b>	<b>80</b>	<b>72</b>	<b>2</b>	<b>-</b>	<b>154</b>
1936	40	2	2	-	4	-	-	4	4	-	-	8
1935	40	3	1	1	5	-	-	7	3	-	-	10
	41	2	2	1	5	-	-	5	5	-	-	10
1934	41	-	2	1	3	-	-	1	3	-	2	6
	42	-	1	1	2	-	-	1	3	-	-	4
1933	42	-	1	-	1	-	-	-	2	-	-	2
	43	1	-	-	1	-	-	2	-	-	-	2
1932	44	-	1	-	1	-	-	-	2	-	-	2
	<b>Totaal :</b>	<b>8</b>	<b>10</b>	<b>4</b>	<b>22</b>	<b>-</b>	<b>-</b>	<b>20</b>	<b>22</b>	<b>-</b>	<b>2</b>	<b>44</b>
1931	45	1	-	-	1	-	-	-	-	2	-	2
1930	45	-	1	-	1	-	-	-	2	-	-	2
	46	1	-	-	1	-	-	2	-	-	-	2
	<b>Totaal :</b>	<b>2</b>	<b>1</b>	<b>-</b>	<b>3</b>	<b>-</b>	<b>-</b>	<b>2</b>	<b>2</b>	<b>2</b>	<b>-</b>	<b>6</b>
<b>Algemeen totaal:</b>		<b>448</b>	<b>433</b>	<b>348</b>	<b>1 229</b>	<b>16</b>	<b>2</b>	<b>1 201</b>	<b>1 182</b>	<b>43</b>	<b>32</b>	<b>2 458</b>



STERFTE EN DOODSOORZAKEN IN 1976

## 1.- ALGEMENE ONTWIKKELING VAN DE STERFTE SEDERT 1931

(Feitelijke sterfgevallen tot en met 1953; werkelijke sterfgevallen vanaf 1954)

Jaren	Aantal sterfgevallen			Brutosterftecijfer voor 1 000 inwoners		
	Mannelijk geslacht	Vrouwelijk geslacht	Totaal	Mannelijk geslacht	Vrouwelijk geslacht	Totaal
1931	56 786	52 350	109 136	14,05	12,71	13,38
1932	56 442	52 784	109 226	13,88	12,73	13,30
1933	56 665	52 700	109 365	13,88	12,65	13,26
1934	53 174	48 503	101 677	12,99	11,60	12,29
1935	55 995	51 258	107 253	13,65	12,21	12,92
1936	56 411	50 820	107 231	13,70	12,06	12,87
1937	57 844	52 486	110 330	14,00	12,41	13,20
1938	58 304	52 592	110 896	14,08	12,39	13,22
1939	61 550	55 297	116 847	14,85	13,01	13,92
1940 (1)	75 290	59 405	134 695	18,41	14,13	16,24
1941 (1)	66 463	55 482	121 945	16,35	13,24	14,77
1942 (1)	66 872	55 240	122 112	16,52	13,19	14,83
1943 (1)	59 875	51 998	111 873	14,78	12,39	13,57
1944	72 774	59 474	132 248	17,80	14,01	15,87
1945	65 159	57 711	123 870	16,18	13,56	14,84
1946	60 954	52 778	113 732	14,84	12,33	13,56
1947	60 044	52 245	112 289	14,30	12,11	13,19
1948	57 506	50 510	108 016	13,53	11,61	12,56
1949	59 069	52 035	111 104	13,90	11,89	12,88
1950	57 460	50 776	108 236	13,50	11,55	12,51
1951	58 010	51 753	109 763	13,53	11,72	12,61
1952	55 462	48 716	104 178	12,86	10,96	11,90
1953	56 384	49 479	105 863	13,03	11,07	12,03
1954	55 776	49 257	105 033	12,84	10,95	11,88
1955	57 913	50 830	108 743	13,24	11,24	12,22
1956	57 933	50 823	108 761	13,17	11,16	12,15
1957	57 436	50 404	107 840	12,94	10,99	11,95
1958	56 375	49 676	106 051	12,65	10,75	11,68
1959	55 450	48 483	103 933	12,38	10,42	11,39
1960	61 057	52 881	113 938	12,57	11,30	12,41
1961	57 477	49 508	106 985	12,78	10,55	11,59
1962	60 159	52 599	112 758	13,28	11,14	12,19
1963	62 373	54 345	116 718	13,64	11,42	12,51
1964	59 054	51 046	110 100	12,76	10,63	11,68
1965	61 623	53 422	115 045	13,22	11,04	12,11
1966	61 526	54 087	115 613	13,13	11,11	12,10
1967	61 653	53 559	115 212	13,09	10,94	11,99
1968	64 771	56 973	121 744	13,69	11,59	12,60
1969	64 323	56 148	120 471	13,60	11,39	12,47
1970	62 878	55 782	118 660	13,32	11,32	12,30
1971	63 390	56 081	119 471	13,36	11,33	12,32
1972	62 471	54 953	117 424	13,12	11,06	12,07
1973	62 806	55 648	118 454	13,11	11,17	12,12
1974	61 093	55 066	116 159	12,75	11,02	11,87
1975	62 609	56 816	119 425	13,03	11,35	12,17
1976	62 292	56 349	118 641	12,95	11,24	12,08

(1) Van 1940 af tot en met 1943, waren 41 gemeenten aan de Belgische administratieve rechtsmaat onttrokken (88 090 inwoners op 31.12.1939).

2.- ALGEMENE EVOLUTIE VAN DE STERFTE PER PROVINCIE SEDERT 1946 EN PER GEWEST SEDERT 1964  
(Feitelijke sterfgevallen tot en met 1953; werkelijke sterfgevallen vanaf 1954)

A.- Absoluut aantal

Jaren	Antwerpen	Brabant	Henegouwen	Luik	Limburg	Luxemburg	Namen	Oost- Vlaanderen	West- Vlaanderen	Het Rijk
1946	13 800	23 394	19 783	14 220	4 724	3 233	5 613	16 322	12 638	113 732
1947	13 830	23 266	19 641	14 394	4 588	2 926	5 403	15 891	12 350	112 289
1948	13 083	21 878	19 797	14 336	4 506	2 807	5 427	14 959	11 223	108 016
1949	13 952	22 301	19 914	14 439	4 504	2 949	5 619	15 562	11 864	111 104
1950	13 557	22 508	19 424	14 068	4 523	2 793	5 324	14 881	11 158	108 236
1951	14 086	22 743	19 270	14 334	4 430	2 864	5 396	15 115	11 525	109 763
1952	13 331	21 914	18 239	13 541	4 138	2 677	5 131	14 417	10 790	104 178
1953	13 593	21 938	18 756	13 874	4 092	2 637	5 175	14 700	11 098	105 863
1954	13 681	22 302	18 116	13 714	4 232	2 706	5 107	14 470	10 705	105 033
1955	14 368	23 185	18 573	13 672	4 319	2 768	5 245	15 151	11 462	108 743
1956	14 436	23 347	18 469	14 146	4 373	2 838	5 103	14 972	11 077	108 761
1957	14 362	23 264	18 087	13 763	4 488	2 842	5 036	15 000	10 998	107 840
1958	14 125	22 988	17 936	13 454	4 239	2 744	5 006	14 580	10 979	106 051
1959	14 023	22 353	17 111	13 475	4 300	2 655	4 917	14 255	10 844	103 933
1960	15 777	24 890	18 195	14 583	4 675	2 905	5 321	15 805	11 787	113 938
1961	14 845	23 754	17 009	13 638	4 498	2 736	4 930	14 678	10 897	106 985
1962	15 596	25 113	17 920	14 264	4 542	2 822	5 138	15 706	11 657	112 758
1963	16 164	25 724	19 743	14 598	4 781	2 947	5 283	16 263	11 215	116 718
1964 (1)	15 383	24 577	18 104	13 960	4 589	2 725	5 070	15 101	10 591	110 100
1965	16 166	25 857	18 905	14 646	4 810	2 815	5 143	15 692	11 011	115 045
1966	16 323	26 075	18 752	14 666	4 883	2 810	5 253	15 959	10 892	115 613
1967	16 469	26 130	18 571	14 457	4 846	2 711	5 107	15 716	11 205	115 212
1968	17 259	27 883	19 486	15 093	5 080	2 967	5 426	16 825	11 725	121 744
1969	17 294	27 592	19 129	14 927	5 139	2 876	5 279	16 469	11 766	120 471
1970	17 261	26 937	18 539	14 700	5 286	2 864	5 214	16 249	11 610	118 660
1971	17 136	27 409	18 905	14 613	5 297	2 876	5 289	16 250	11 696	119 471
1972	16 885	26 638	18 294	14 323	5 494	2 834	5 234	16 177	11 545	117 424
1973	16 817	27 125	18 857	14 348	5 114	2 830	5 247	16 469	11 447	118 254
1974	16 731	26 571	18 096	14 243	5 107	2 807	4 900	16 313	11 291	116 159
1975	17 493	27 230	18 512	14 460	5 283	2 852	5 342	16 542	11 711	119 425
1976	17 227	27 019	18 226	14 441	5 342	2 935	5 341	16 231	11 879	118 641

Jaren	Brussels gewest			Vlaams gewest			Waals gewest		
	Mannelijk geslacht	Vrouwelijk geslacht	Totaal	Mannelijk geslacht	Vrouwelijk geslacht	Totaal	Mannelijk geslacht	Vrouwelijk geslacht	Totaal
1964 (1)	6 878	6 672	13 550	29 367	24 563	53 930	22 809	19 811	42 620
1965	7 218	6 929	14 147	30 540	25 885	56 425	23 865	20 608	44 473
1966	7 110	7 248	14 358	30 718	26 107	56 825	23 698	20 732	44 430
1967	7 254	7 061	14 315	31 044	26 041	57 085	23 355	20 457	43 812
1968	7 631	7 397	15 028	32 541	27 993	60 534	24 599	21 583	46 182
1969	7 459	7 430	14 889	32 623	27 613	60 236	24 241	21 105	45 346
1970	7 197	7 332	14 529	32 285	27 547	59 832	23 396	20 903	44 299
1971	7 187	7 502	14 689	32 449	27 519	59 968	23 754	21 060	44 814
1972	7 011	7 204	14 215	32 186	27 308	59 494	23 274	20 441	43 715
1973	7 107	7 426	14 533	32 137	27 231	59 368	23 362	20 991	44 353
1974	6 814	7 242	14 056	31 555	27 419	58 974	22 724	20 405	43 129
1975	7 048	7 356	14 404	32 620	28 132	60 752	22 941	21 328	44 269
1976	6 782	7 383	14 165	32 564	27 906	60 470	22 946	21 060	44 006

(1) Nieuwe administratieve indeling, voorzien door de wet van 2 augustus 1963.

## 2.- ALGEMENE EVOLUTIE VAN DE STERFTE PER PROVINCIE SEDERT 1946 EN PER GEWEST SEDERT 1964

(Feitelijke sterfgevallen tot en met 1953; werkelijke sterfgevallen vanaf 1954)

B.- Verhouding tot 1 000 inwoners

Jaren	Ant- werpen	Brabant	Hene- gouwen	Luik	Limburg	Luxemburg	Namen	Oost- Vlaanderen	West- Vlaande- ren	Het Rijk
1946	10,89	13,11	16,62	15,25	10,56	15,18	15,98	13,47	12,75	13,56
1947	10,79	12,94	16,04	14,93	9,96	13,71	15,17	13,05	12,39	13,19
1948	10,09	12,08	15,87	14,72	9,47	13,12	15,17	12,23	11,19	12,56
1949	10,72	12,23	16,03	14,85	9,37	13,75	15,69	12,69	11,79	12,88
1950	10,35	12,28	15,71	14,45	9,32	13,00	14,83	12,09	11,05	12,51
1951	10,69	12,36	15,46	14,61	8,95	13,33	14,98	12,24	11,37	12,61
1952	10,02	11,85	14,55	13,72	8,21	12,44	14,18	11,64	10,60	11,90
1953	10,15	11,79	14,95	13,90	8,00	12,20	14,25	11,84	10,85	12,03
1954	10,12	11,90	14,45	13,86	8,18	12,50	14,05	11,61	10,42	11,88
1955	10,54	12,28	14,73	13,75	8,18	12,79	14,40	12,13	11,10	12,22
1956	10,49	12,28	14,59	14,17	8,16	13,13	13,95	11,95	10,67	12,15
1957	10,33	12,12	14,14	13,68	8,21	13,14	13,70	11,93	10,53	11,95
1958	10,07	11,87	14,05	13,34	7,64	12,63	13,58	11,56	10,44	11,68
1959	9,90	11,46	13,45	13,33	7,63	12,17	13,27	11,24	10,24	11,39
1960	11,03	12,61	14,39	14,43	8,18	13,28	14,32	12,42	11,06	12,41
1961	10,29	11,92	13,62	13,59	7,83	12,62	13,34	11,54	10,19	11,64
1962	10,71	12,48	14,34	14,16	7,75	13,01	13,85	12,30	10,83	12,19
1963	11,01	12,53	14,94	14,55	7,99	13,57	14,18	12,69	11,51	12,51
1964 (1)	10,38	11,78	13,62	13,78	7,47	12,47	13,50	11,72	10,37	11,68
1965	10,82	12,26	14,18	14,39	7,70	12,83	13,60	12,12	10,70	12,11
1966	10,83	12,24	14,08	14,41	7,73	12,75	13,81	12,27	10,51	12,10
1967	10,85	12,16	13,95	14,19	7,59	12,36	13,38	12,04	10,75	11,99
1968	11,33	12,93	14,62	14,83	7,89	13,53	14,19	12,86	11,20	12,64
1969	11,30	12,74	14,36	14,69	7,90	13,11	13,76	12,57	11,18	12,47
1970	11,26	12,38	14,07	14,57	8,10	13,18	13,70	12,40	11,01	12,30
1971	11,12	12,51	14,33	14,45	8,02	13,24	13,35	12,36	11,04	12,32
1972	10,92	12,12	13,86	14,13	8,25	13,02	13,63	12,28	10,86	12,07
1973	10,85	12,30	14,27	14,12	7,61	12,97	13,60	12,48	10,73	12,12
1974	10,76	12,02	13,68	13,97	7,67	12,81	12,61	12,33	10,55	11,87
1975	11,22	12,27	14,00	14,19	7,71	12,98	13,68	12,48	10,93	12,17
1976	11,02	12,15	13,83	14,21	7,72	13,36	13,62	12,25	11,07	12,08

Jaren	Brussels gewest			Vlaams gewest			Waals gewest		
	Mannelijk geslacht	Vrouwelijk geslacht	Totaal	Mannelijk geslacht	Vrouwelijk geslacht	Totaal	Mannelijk geslacht	Vrouwelijk geslacht	Totaal
1964 (1)	13,94	11,82	12,81	11,32	9,36	10,34	14,81	12,28	13,52
1965	14,51	12,19	13,27	11,67	9,78	10,72	15,43	12,71	14,03
1966	14,15	12,67	13,36	11,64	9,78	10,70	15,32	12,74	14,00
1967	14,39	12,28	13,26	11,68	9,68	10,67	15,10	12,54	13,78
1968	15,18	12,88	13,95	12,20	10,35	11,27	15,90	13,20	14,52
1969	14,89	12,98	13,87	12,16	10,15	11,15	15,68	12,89	14,24
1970	14,34	12,79	13,51	12,04	10,09	11,05	15,27	12,85	14,02
1971	14,30	13,11	13,67	12,00	10,02	11,06	15,45	12,91	14,14
1972	14,02	12,66	13,30	11,85	9,89	10,86	15,08	12,49	13,75
1973	14,28	13,13	13,67	11,78	9,82	10,79	15,09	12,77	13,90
1974	13,77	12,93	13,32	11,51	9,84	10,67	14,60	12,37	13,45
1975	14,27	13,21	13,71	11,85	10,06	10,95	14,71	12,89	13,78
1976	13,84	13,38	13,59	11,80	9,94	10,86	14,72	12,71	13,69

(1) Nieuwe administratieve indeling, voorzien door de wet van 2 augustus 1963.

3.- STERFTE NAAR GESLACHT EN LEEFTIJDGROEP  
IN ABSOLUTE CIJFERS VAN 1966 TOT 1976

Jaren	< 1 jaar	1 - < 5 jaar	5 - < 10 jaar	10 - < 15 jaar	15 - < 20 jaar	20 - < 25 jaar	25 - < 30 jaar	30 - < 35 jaar	35 - < 40 jaar	40 - < 45 jaar
<b>Mannelijk geslacht</b>										
1965	2 085	344	204	154	355	429	438	556	775	1 191
1966	2 116	338	235	180	363	417	425	481	736	1 087
1967	1 970	291	191	167	352	465	414	458	696	1 135
1968	1 797	322	203	157	379	502	384	473	671	1 120
1969	1 810	325	201	189	402	519	395	477	692	1 108
1970	1 762	289	222	191	405	514	393	455	722	1 106
1971	1 696	298	195	187	457	530	442	429	630	1 122
1972	1 467	283	174	166	431	596	401	481	635	1 145
1973	1 303	243	182	163	480	569	471	444	627	1 097
1974	1 253	231	165	191	469	588	417	433	587	1 003
1975	1 120	230	163	161	439	573	447	429	579	996
1976	1 075	208	157	156	468	549	421	471	610	928
<b>Vrouwelijk geslacht</b>										
1965	1 599	253	131	130	157	166	184	311	450	687
1966	1 621	246	145	99	156	162	204	257	434	739
1967	1 385	243	141	91	151	178	172	260	414	691
1968	1 287	249	146	131	164	196	178	263	409	671
1969	1 203	249	134	125	152	186	210	242	402	649
1970	1 237	216	130	113	149	178	182	276	424	687
1971	1 186	213	128	103	168	216	181	231	406	647
1972	1 098	220	125	100	213	193	216	202	368	660
1973	998	179	134	88	177	195	200	223	355	602
1974	896	180	106	99	172	205	193	217	352	616
1975	812	151	81	89	174	185	213	226	349	620
1976	773	163	93	95	175	193	214	259	354	592

## 3.- (vervolg)

Jaren	45 - < 50 jaar	50 - < 55 jaar	55 - < 60 jaar	60 - < 65 jaar	65 - < 70 jaar	70 - < 75 jaar	75 - < 80 jaar	80 - < 85 jaar	85 jaar en meer	Totaal
<b>Mannelijk geslacht</b>										
1965	1 324	2 948	4 985	7 099	8 399	8 551	8 817	7 363	5 696	61 623
1966	1 433	2 638	4 685	7 186	8 603	8 769	8 557	7 394	5 883	51 525
1967	1 502	2 537	4 719	7 015	8 809	9 031	8 525	7 346	6 030	61 853
1968	1 755	2 323	4 755	7 177	9 394	9 762	9 167	7 803	6 627	64 771
1969	1 871	2 221	4 628	7 140	9 494	9 986	9 078	7 489	6 298	64 323
1970	1 826	2 032	4 476	6 920	9 410	9 943	8 934	7 085	6 193	62 878
1971	1 834	2 180	4 184	6 904	9 330	10 270	9 108	7 296	6 298	63 390
1972	1 861	2 525	3 836	6 536	9 084	10 319	9 174	7 145	6 211	62 471
1973	1 794	2 726	3 381	6 316	9 149	10 395	9 395	7 399	6 472	62 606
1974	1 747	2 739	2 975	6 265	8 783	10 436	9 350	7 123	6 338	61 093
1975	1 662	2 824	3 077	6 024	8 765	10 793	10 100	7 621	6 606	62 609
1976	1 719	2 777	3 309	5 875	8 777	10 440	10 220	7 647	6 485	62 292
<b>Vrouwelijk geslacht</b>										
1965	802	1 564	2 408	3 905	5 658	7 647	9 302	9 261	8 807	53 422
1966	848	1 483	2 379	3 846	5 812	7 660	9 357	9 458	9 181	54 087
1967	918	1 332	2 330	3 739	5 735	8 000	9 293	9 257	9 229	58 559
1968	894	1 280	2 439	3 780	5 918	9 384	10 137	9 999	10 449	56 973
1969	1 155	1 159	2 335	3 727	6 037	8 490	9 993	9 705	9 995	56 148
1970	1 114	1 081	2 307	3 765	6 014	8 359	10 079	9 673	9 798	55 782
1971	1 044	1 213	2 112	3 648	5 769	8 451	10 058	9 924	10 383	56 081
1972	996	1 313	2 011	3 490	5 591	8 181	10 003	9 763	10 210	54 953
1973	1 028	1 518	1 721	3 380	5 430	8 240	10 431	10 052	10 707	55 648
1974	993	1 628	1 543	3 228	5 163	7 968	10 490	10 175	10 842	55 066
1975	999	1 576	1 631	3 153	5 293	8 309	10 882	10 831	11 242	56 816
1976	985	1 535	1 679	2 901	5 103	8 114	10 912	10 653	11 556	56 349

## 4.- PROCENTUELE INDELING VAN HET AANTAL OVERLEDENEN NAAR GESLACHT EN LEEFTIJDGROEP, VAN 1965 TOT 1976

Jaren	1 jaar	1 - < 5 jaar	5 - < 10 jaar	10 - < 15 jaar	15 - < 20 jaar	20 - < 25 jaar	25 - < 30 jaar	30 - < 35 jaar	35 - < 40 jaar	40 - < 45 jaar
<b>Mannelijk geslacht</b>										
1965	3,38	0,56	0,33	0,25	0,58	0,70	0,71	0,90	1,26	1,92
1966	3,44	0,55	0,38	0,29	0,59	0,68	0,69	0,78	1,20	1,77
1967	3,20	0,47	0,31	0,27	0,57	0,75	0,67	0,74	1,13	1,84
1968	2,77	0,50	0,31	0,24	0,59	0,78	0,59	0,73	1,04	1,73
1969	2,81	0,51	0,31	0,29	0,63	0,81	0,61	0,74	1,08	1,72
1970	2,80	0,46	0,35	0,31	0,64	0,82	0,62	0,72	1,15	1,76
1971	2,63	0,47	0,31	0,29	0,72	0,84	0,70	0,68	0,99	1,77
1972	2,35	0,45	0,28	0,27	0,69	0,95	0,64	0,77	1,02	1,83
1973	2,08	0,39	0,29	0,26	0,77	0,91	0,75	0,71	1,00	1,75
1974	2,05	0,38	0,27	0,31	0,77	0,96	0,68	0,71	0,96	1,65
1975	1,79	0,37	0,26	0,26	0,70	0,92	0,71	0,69	0,93	1,59
1976	1,72	0,33	0,25	0,25	0,75	0,88	0,68	0,76	0,98	1,49
<b>Vrouwelijk geslacht</b>										
1965	2,99	0,47	0,25	0,24	0,29	0,31	0,35	0,58	0,84	1,29
1966	3,00	0,45	0,27	0,18	0,29	0,30	0,38	0,47	0,80	1,37
1967	2,59	0,45	0,26	0,17	0,28	0,33	0,32	0,49	0,77	1,29
1968	2,26	0,44	0,26	0,23	0,29	0,34	0,31	0,46	0,72	1,18
1969	2,14	0,44	0,24	0,22	0,27	0,33	0,37	0,43	0,72	1,16
1970	2,22	0,39	0,23	0,20	0,27	0,32	0,33	0,49	0,76	1,23
1971	2,11	0,38	0,23	0,18	0,30	0,39	0,32	0,41	0,72	1,15
1972	2,00	0,40	0,23	0,18	0,39	0,35	0,39	0,37	0,67	1,20
1973	1,78	0,32	0,24	0,16	0,32	0,35	0,36	0,40	0,64	1,08
1974	1,63	0,33	0,19	0,18	0,31	0,37	0,35	0,39	0,64	1,12
1975	1,43	0,27	0,14	0,16	0,31	0,33	0,37	0,40	0,61	1,09
1976	1,37	0,29	0,16	0,17	0,31	0,34	0,38	0,46	0,63	1,05

## 4.- (vervolg)

Jaren	45 - < 50 jaar	50 - < 55 jaar	55 - < 60 jaar	60 - < 65 jaar	65 - < 70 jaar	70 - < 75 jaar	75 - < 80 jaar	80 - < 85 jaar	85 - < 90 jaar
<b>Mannelijk geslacht</b>									
1965	2,15	4,78	7,94	11,52	13,63	13,88	14,31	11,95	9,24
1966	2,33	4,29	7,61	11,58	13,98	14,25	13,91	12,02	9,56
1967	2,44	4,11	7,65	11,38	14,29	14,65	13,83	11,92	9,78
1968	2,71	3,59	7,34	11,08	14,50	15,07	14,15	12,05	10,23
1969	2,91	3,45	7,20	11,10	14,76	15,53	14,11	11,64	9,79
1970	2,90	3,23	7,12	11,01	14,97	15,81	14,21	11,27	9,85
1971	2,89	3,44	6,60	10,89	14,72	16,20	14,27	11,51	9,93
1972	2,98	4,04	6,14	10,46	14,54	16,52	14,69	11,44	9,94
1973	2,87	4,35	5,40	10,09	14,61	16,60	15,01	11,82	10,34
1974	2,86	4,48	4,87	10,26	13,38	17,08	15,30	11,66	10,37
1975	2,65	4,51	4,91	9,62	14,00	17,24	16,13	12,17	10,55
1976	2,76	4,46	5,31	9,43	14,09	16,76	16,41	12,28	10,41
<b>Vrouwelijk geslacht</b>									
1965	1,50	2,93	4,51	7,31	10,59	14,31	17,41	17,34	16,49
1966	1,57	2,74	4,40	7,11	10,75	14,16	17,30	17,49	16,97
1967	1,72	2,49	4,35	6,98	10,71	14,94	17,35	17,28	17,23
1968	1,57	2,25	3,28	6,63	10,39	14,71	17,79	17,55	18,34
1969	2,06	2,06	4,16	7,64	10,75	15,12	17,80	17,29	17,80
1970	2,00	1,94	4,14	6,75	10,78	14,98	18,07	17,34	17,56
1971	1,86	2,16	3,77	6,51	10,29	15,07	17,94	17,70	18,51
1972	1,81	2,39	3,66	6,35	10,17	14,89	18,20	17,77	18,58
1973	1,85	2,73	3,09	6,07	9,76	14,81	18,74	18,06	19,24
1974	1,80	2,96	2,80	5,86	9,38	14,47	19,05	18,48	19,69
1975	1,76	2,77	2,87	5,55	9,32	14,62	19,15	19,06	19,79
1976	1,75	2,72	2,98	5,15	9,06	14,40	19,36	18,91	20,51

## 5.- STERFTECIJFERS NAAR GESLACHT EN LEEFTIJDGROEP VAN 1965 TOT 1976

Jaren	< 1 jaar	1 - < 5 jaar	5 - < 10 jaar	10 - < 15 jaar	15 - < 20 jaar	20 - < 25 jaar	25 - < 30 jaar	30 - < 35 jaar	35 - < 40 jaar	40 - < 45 jaar
<b>Mannelijk geslacht</b> (cijfers voor 10 000 mannen van dezelfde leeftijdsgroep)										
1965	265	11	5	4	10	15	14	17	23	36
1966	277	11	6	5	10	13	14	15	22	33
1967	264	9	5	4	10	14	14	15	21	34
1968	250	11	5	4	10	14	13	15	21	35
1969	252	11	5	5	11	14	14	16	21	34
1970	246	9	6	5	11	14	13	15	23	34
1971	238	10	5	5	12	14	14	15	20	34
1972	213	10	4	4	11	16	12	17	21	35
1973	197	9	5	4	12	15	13	16	21	34
1974	200	8	4	5	12	15	11	15	19	31
1975	184	9	4	4	11	15	12	14	19	32
1976	175	8	4	4	12	14	11	15	21	30
<b>Vrouwelijk geslacht</b> (cijfers voor 10 000 vrouwen van dezelfde leeftijdsgroep)										
1965	215	8	3	4	4	6	6	10	14	20
1966	223	8	4	3	4	5	7	8	13	22
1967	197	8	4	2	4	5	6	9	13	21
1968	189	9	4	3	5	6	6	9	13	21
1969	177	9	3	3	4	5	8	8	12	20
1970	180	7	3	3	4	5	6	9	14	21
1971	176	8	3	3	5	6	6	8	13	20
1972	169	8	3	3	6	5	7	7	12	20
1973	158	7	4	2	5	5	6	8	12	19
1974	150	7	3	3	5	6	6	8	12	19
1975	141	6	2	2	5	5	6	8	12	20
1976	133	7	3	2	5	5	6	8	13	19

## 5.- (vervolg)

Jaren	45 - < 50 jaar	50 - < 55 jaar	55 - < 60 jaar	60 - < 65 jaar	65 - < 70 jaar	70 - < 75 jaar	75 - < 80 jaar	80 - < 85 jaar	85 jaar en meer
<b>Mannelijk geslacht</b> (cijfers voor 10 000 mannen van dezelfde leeftijdsgroep)									
1965	57	105	175	277	420	622	984	1 453	2 362
1966	56	93	170	283	420	622	946	1 478	2 360
1967	53	106	172	277	422	624	944	1 470	2 345
1968	54	113	175	286	440	651	1 014	1 595	2 620
1969	57	108	170	285	445	666	1 004	1 531	2 480
1970	56	92	171	278	440	652	973	1 453	2 471
1971	57	89	171	281	439	660	970	1 489	2 534
1972	58	93	173	266	428	652	953	1 461	2 468
1973	56	91	170	258	433	647	954	1 494	2 459
1974	55	87	155	257	419	641	928	1 432	2 374
1975	52	90	148	257	418	660	987	1 511	2 514
1976	54	89	143	267	423	641	979	1 485	2 463
<b>Vrouwelijk geslacht</b> (cijfers voor 10 000 vrouwen van dezelfde leeftijdsgroep)									
1965	43	53	79	133	222	390	697	1 174	2 060
1966	32	54	79	132	224	380	683	1 188	2 069
1967	32	54	78	128	218	386	665	1 144	1 991
1968	27	60	83	131	220	390	693	1 206	2 194
1969	35	54	79	129	224	395	683	1 171	2 099
1970	34	47	82	131	224	384	678	1 159	2 096
1971	32	48	80	129	216	381	656	1 159	2 188
1972	31	46	84	124	209	362	632	1 111	2 087
1973	32	49	80	121	204	360	648	1 099	2 063
1974	31	50	75	116	195	343	634	1 087	2 027
1975	31	49	73	118	200	356	642	1 126	2 053
1976	31	48	68	115	195	349	628	1 069	2 054





## Mannelijk geslacht

GEBORTEJAAR		LEEFTIJD IN VERSTREKEN JAREN	BURGERLIJKE STAAT																	
			ONGEHUWD			GEHUWD			WEDUWNAAR			GESCEIDEN			ONBEKEND			TOTAAL		
N	N-1		N	N-1	TOT.	N	N-1	TOT.	N	N-1	TOT.	N	N-1	TOT.	N	N-1	TOT.	N	N-1	TOT.
1951	1950	* 025 J.	30.	19.	49*	16.	28.	44*	.	.	.	1.	.	1*	.	.	.	47.	47.	94*
1950	1949	* 026 J.	17.	12.	29*	20.	25.	45*	.	.	.	1.	.	1*	.	.	.	38.	37.	75*
1949	1948	* 027 J.	11.	11.	22*	26.	19.	45*	2.	1.	3*	2.	2.	4*	.	.	.	41.	33.	74*
1948	1947	* 028 J.	9.	14.	23*	34.	23.	57*	.	.	.	3.	.	3*	.	.	.	46.	37.	83*
1947	1946	* 029 J.	7.	19.	26*	31.	32.	63*	1.	1.	2*	1.	3.	4*	.	.	.	40.	55.	95*
TOTAAL			74.	75.	149*	127.	127.	254*	3.	2.	5*	8.	5.	13*	.	.	.	212.	209.	421*
1946	1945	* 030 J.	15.	12.	27*	33.	32.	65*	1.	.	1*	3.	1.	4*	.	.	.	52.	45.	97*
1945	1944	* 031 J.	6.	17.	23*	34.	39.	73*	.	.	.	4.	2.	6*	1.	.	1*	45.	58.	103*
1944	1943	* 032 J.	8.	12.	20*	26.	35.	61*	.	1.	1*	4.	2.	6*	.	.	.	38.	50.	88*
1943	1942	* 033 J.	21.	13.	34*	45.	21.	66*	.	1.	1*	7.	2.	9*	.	.	.	73.	37.	110*
1942	1941	* 034 J.	9.	9.	18*	21.	24.	45*	.	1.	1*	5.	4.	9*	.	.	.	35.	38.	73*
TOTAAL			59.	63.	122*	159.	151.	310*	1.	3.	4*	23.	11.	34*	1.	1*	1*	243.	228.	471*
1941	1940	* 035 J.	3.	14.	17*	30.	28.	58*	1.	2.	3*	1.	2.	3*	.	.	.	35.	46.	81*
1940	1939	* 036 J.	18.	9.	27*	43.	41.	84*	1.	.	1*	6.	5.	11*	.	.	.	68.	55.	123*
1939	1938	* 037 J.	14.	15.	29*	39.	38.	77*	.	.	.	8.	5.	13*	.	.	.	61.	58.	119*
1938	1937	* 038 J.	9.	13.	22*	59.	45.	104*	2.	3.	5*	4.	8.	12*	.	.	.	74.	69.	143*
1937	1936	* 039 J.	17.	12.	29*	54.	47.	101*	2.	2.	4*	7.	3.	10*	.	.	.	80.	64.	144*
TOTAAL			61.	63.	124*	225.	199.	424*	6.	7.	13*	26.	23.	49*	.	.	.	318.	292.	610*
1936	1935	* 040 J.	22.	23.	45*	50.	55.	105*	5.	3.	8*	1.	2.	3*	.	.	.	78.	83.	161*
1935	1934	* 041 J.	9.	15.	24*	63.	47.	110*	2.	1.	3*	7.	2.	9*	1.	.	1*	82.	65.	147*
1934	1933	* 042 J.	15.	22.	37*	62.	41.	103*	2.	1.	3*	3.	9.	12*	.	.	.	82.	73.	155*
1933	1932	* 043 J.	18.	17.	35*	74.	85.	159*	5.	2.	7*	2.	6.	8*	.	.	.	99.	110.	209*
1932	1931	* 044 J.	17.	21.	38*	105.	84.	189*	3.	4.	7*	8.	14.	22*	.	.	.	133.	123.	256*
TOTAAL			81.	98.	179*	354.	312.	666*	17.	11.	28*	21.	33.	54*	1.	1*	1*	474.	454.	928*
1931	1930	* 045 J.	22.	26.	48*	110.	135.	245*	3.	3.	6*	13.	7.	20*	.	.	.	148.	171.	319*
1930	1929	* 046 J.	29.	20.	49*	113.	102.	215*	4.	5.	9*	7.	11.	18*	.	.	.	153.	138.	291*
1929	1928	* 047 J.	22.	28.	50*	118.	118.	236*	6.	7.	13*	8.	6.	14*	.	.	.	154.	159.	313*
1928	1927	* 048 J.	34.	32.	66*	152.	143.	295*	5.	2.	7*	11.	11.	22*	.	.	.	202.	188.	390*
1927	1926	* 049 J.	30.	27.	57*	165.	151.	316*	9.	7.	16*	9.	8.	17*	.	.	.	213.	193.	406*
TOTAAL			137.	133.	270*	658.	649.	1307*	27.	24.	51*	48.	43.	91*	.	.	.	870.	849.	1719*
1926	1925	* 050 J.	34.	30.	64*	170.	199.	369*	6.	8.	14*	10.	8.	18*	.	.	.	220.	245.	465*
1925	1924	* 051 J.	36.	32.	68*	205.	193.	398*	9.	7.	16*	16.	15.	31*	.	.	.	266.	247.	513*
1924	1923	* 052 J.	26.	29.	55*	233.	201.	434*	14.	13.	27*	14.	6.	20*	.	.	.	287.	249.	536*
1923	1922	* 053 J.	42.	29.	71*	261.	234.	495*	14.	9.	23*	10.	5.	15*	.	.	.	327.	277.	604*
1922	1921	* 054 J.	26.	30.	56*	265.	272.	537*	16.	19.	35*	14.	17.	31*	.	.	.	321.	338.	659*
TOTAAL			164.	150.	314*	1134.	1099.	2233*	59.	56.	115*	64.	51.	115*	.	.	.	1421.	1356.	2777*

BELGEN + VREEMDELINGEN  
(GEM. VERBL.)

6.- (vervolg)  
A.- Het Rijk

Mannelijk geslacht

GEBORTEJAAR	LEEFTIJD IN										BÜRGERLIJKE STAAT										TOTAAL										
	VERSTREKEN JAREN					ONGEHUWD					GEMUWD					WEDUWNAAR							ONBEKEND								
	N	N-1	TOT.	N	N-1	TOT.	N	N-1	TOT.	N	N-1	TOT.	N	N-1	TOT.	N	N-1	TOT.	N	N-1			TOT.	N	N-1	TOT.					
1921	1920	053 J.	54	46	100	302	315	617	20	24	44	11	15	26											387	400	787				
1920	1919	056 J.	42	23	65	357	308	665	22	35	57	17	14	31											1	438	391	819			
1919	1918	057 J.	30	26	56	241	194	435	18	21	39	13	9	22												302	250	552			
1918	1917	058 J.	33	31	64	203	184	387	22	18	40	9	9	18												267	242	509			
1917	1916	059 J.	32	30	62	255	264	519	26	17	43	7	10	17												1	320	342	642		
TOTAAL			191	156	347	1358	1265	2623	108	115	223	57	57	114												2	2	1714	1595	3309	
1916	1915	060 J.	39	60	99	305	331	636	19	28	47	10	16	26													373	435	808		
1915	1914	061 J.	41	54	95	384	418	802	46	53	99	15	16	31												1	487	541	1028		
1914	1913	062 J.	57	76	133	466	497	963	51	56	107	25	18	35												2	599	641	1240		
1913	1912	063 J.	63	63	126	495	542	1037	58	79	137	15	12	27												1	632	698	1328		
1912	1911	064 J.	75	85	160	559	543	1102	89	80	169	15	25	40													738	733	1471		
TOTAAL			275	338	613	2209	2331	4540	263	296	559	80	79	159												2	4	2829	3046	5675	
1911	1910	065 J.	85	90	175	577	611	1188	78	87	165	19	16	35													1	759	805	1564	
1910	1909	066 J.	80	80	160	591	668	1259	104	115	219	17	24	41													1	793	887	1680	
1909	1908	067 J.	87	98	185	646	603	1249	127	134	261	21	16	37													1	881	852	1733	
1908	1907	068 J.	80	79	159	692	681	1373	137	128	265	19	22	48													1	929	918	1847	
1907	1906	069 J.	84	100	184	677	732	1409	141	183	324	19	17	36														921	1032	1953	
TOTAAL			416	447	863	3183	3295	6478	587	647	1234	95	102	197													3	5	4283	4494	8777
1906	1905	070 J.	75	76	151	708	711	1419	191	164	355	25	24	49														999	975	1974	
1905	1904	071 J.	79	76	155	722	765	1487	180	223	403	18	21	39													3	1000	1088	2088	
1904	1903	072 J.	81	88	169	629	709	1338	219	257	476	15	20	35													2	946	1074	2020	
1903	1902	073 J.	94	86	180	675	748	1423	222	274	496	16	25	41														1007	1133	2140	
1902	1901	074 J.	81	81	162	725	694	1419	298	302	600	18	19	37														1122	1096	2218	
TOTAAL			410	407	817	3459	3627	7086	1110	1220	2330	92	109	201													3	6	5074	5366	10440
1901	1900	075 J.	87	82	169	683	686	1369	292	287	579	10	17	27													1	1072	1073	2145	
1900	1899	076 J.	62	68	130	635	602	1237	308	376	684	16	12	28													1	1023	1079	2102	
1899	1898	077 J.	58	73	131	556	593	1149	337	380	717	13	21	34														964	1067	2031	
1898	1897	078 J.	73	69	142	490	579	1069	352	408	760	8	12	20													1	923	1069	1992	
1897	1896	079 J.	64	77	141	454	526	980	391	423	814	10	5	15														919	1031	1950	
TOTAAL			344	389	733	2818	2986	5804	1680	1874	3554	57	67	124													3	5	4901	5319	10220
1895	1895	080 J.	64	63	127	476	437	913	378	398	776	10	7	17														928	905	1833	
1894	1894	081 J.	50	49	99	375	385	760	374	425	799	13	10	23													1	813	869	1682	
1893	1893	082 J.	38	59	97	280	339	619	361	401	762	9	7	16													1	688	807	1495	
1892	1892	083 J.	38	42	80	325	310	635	310	368	678	6	8	14														679	728	1407	
1891	1891	084 J.	39	43	82	253	232	485	315	341	656	3	4	7														610	620	1230	
TOTAAL			229	256	485	1709	1703	3412	1738	1933	3671	41	36	77													1	2	3718	3929	7647

6.- (vervolg)

BEIGEN + VREEMDELINGEN  
(GEW. VERBL.)

A.- Het Rijk  
Mannelijk geslacht

SEBUORTEJAAR		LEEFTIJD		ONGEHUWD		GEMUWD		WEDUWNAAR		GESCHIEDEN		ONBEKEND		TOTAAL	
		N	N-1	N	N-1	N	N-1	N	N-1	N	N-1	N	N-1	N	N-1
1891	1890	40	44	84	230	198	428	318	349	664	6	3	9*	594	591
1890	1889	30	31	61	150	192	342	277	332	609	6	5	11*	463	560
1889	1888	28	25	53	116	123	239	250	314	564	2	1	3*	396	483
1888	1887	20	28	48	104	110	214	228	269	497	3	3	3*	352	410
1887	1886	22	24	46	76	71	147	197	209	406	2	2	4*	1	297
TOTAAL		140	152	292	676	694	1370	1270	1470	2740	16	14	30*	1	2102
1886	1885	19	18	37	54	54	108	201	211	412	3	2	5*	1	278
1885	1884	10	18	28	39	47	86	143	161	304	2	2	4*	1	194
1884	1883	8	13	21	27	27	54	118	130	248	3	3	3*	1	153
1883	1882	10	10	20	32	19	51	89	100	189	1	1	1*	1	131
1882	1881	8	8	16	18	9	27	76	74	150	1	1	1*	1	103
TOTAAL		55	67	122	170	156	326	627	676	1303	6	7	13*	1	859
1881	1880	4	3	7	8	4	12	40	41	81	1	1	2*	1	53
1880	1879	2	2	4	5	5	10	26	35	61	1	1	1*	1	33
1879	1878	1	4	5	2	2	14	16	14	30	1	1	1*	1	19
1878	1877	1	1	2	1	1	14	16	16	30	1	1	1*	1	16
1877	1876	1	1	1	1	1	11	6	11	17	1	1	1*	1	12
TOTAAL		9	10	19	16	11	27	107	112	219	1	1	2*	1	133
1876	1875	1	1	2	1	1	4	6	6	10	1	1	1*	1	4
1875	1874	1	1	1	1	1	1	3	4	4	1	1	1*	1	2
1874	1873	1	1	1	1	1	1	1	1	1	1	1	1*	1	1
1873	1872	1	1	1	1	1	1	1	1	1	1	1	1*	1	1
TOTAAL		1	2	3	1	1	8	9	17	17	1	1	1*	1	9

ALGEMEEN TOT. \* 4351. 3585. 7936\*18307.18678.36985\* 7612. 8457.16069\* 635. 639. 1274\* 13. 15 28\*30918.31374.62292\*

BELGEN + VREEMDELINGEN  
(GEW. VERBL.)

6.- (vervolg)  
A.- Het Rijk

		BURGERLIJKE STAAT																					
		LEEFTIJD IN				ONGEHUWD				GEHUWD				WEDUWE									
		VERSTREKEN JAREN		TOT.		N		N-1		TOT.		N		N-1		TOT.		N		N-1		TOT.	
GEBOORTEJAAR	IN	N	N-1	TOT.	N	N-1	TOT.	N	N-1	TOT.	N	N-1	TOT.	N	N-1	TOT.	N	N-1	TOT.	N	N-1	TOT.	

		VROUWELIJK GESLACHT																							
1976		1975	*	000	J.	*	659.	114.	773*	.	.	.	.	.	.	.	.	.	.	.	.	.	659.	114.	773*
1975		1974	*	001	J.	*	26.	37.	63*	.	.	.	.	.	.	.	.	.	.	.	.	.	26.	37.	63*
1974		1973	*	002	J.	*	16.	24.	40*	.	.	.	.	.	.	.	.	.	.	.	.	.	16.	24.	40*
1973		1972	*	003	J.	*	21.	11.	32*	.	.	.	.	.	.	.	.	.	.	.	.	.	21.	11.	32*
1972		1971	*	004	J.	*	13.	15.	28*	.	.	.	.	.	.	.	.	.	.	.	.	.	13.	15.	28*
TOTAAL		*	735.	201.	936*	.	.	.	.	.	.	.	.	.	.	.	.	.	.	.	.	.	735.	201.	936*

1971		1970	*	005	J.	*	12.	13.	25*	.	.	.	.	.	.	.	.	.	.	.	.	.	12.	13.	25*
1970		1969	*	006	J.	*	8.	13.	21*	.	.	.	.	.	.	.	.	.	.	.	.	.	8.	13.	21*
1969		1968	*	007	J.	*	12.	12.	24*	.	.	.	.	.	.	.	.	.	.	.	.	.	12.	12.	24*
1968		1967	*	008	J.	*	3.	6.	9*	.	.	.	.	.	.	.	.	.	.	.	.	.	3.	6.	9*
1967		1966	*	009	J.	*	4.	10.	14*	.	.	.	.	.	.	.	.	.	.	.	.	.	4.	10.	14*
TOTAAL		*	39.	54.	93*	.	.	.	.	.	.	.	.	.	.	.	.	.	.	.	.	.	39.	54.	93*

1966		1965	*	010	J.	*	5.	3.	8*	.	.	.	.	.	.	.	.	.	.	.	.	.	5.	3.	8*
1965		1964	*	011	J.	*	5.	8.	13*	.	.	.	.	.	.	.	.	.	.	.	.	.	5.	8.	13*
1964		1963	*	012	J.	*	15.	7.	22*	.	.	.	.	.	.	.	.	.	.	.	.	.	15.	7.	22*
1963		1962	*	013	J.	*	12.	7.	19*	.	.	.	.	.	.	.	.	.	.	.	.	.	12.	7.	19*
1962		1961	*	014	J.	*	16.	16.	32*	1.	.	1*	.	.	.	.	.	.	.	.	.	.	16.	16.	32*
TOTAAL		*	53.	41.	94*	1.	.	1*	.	.	.	.	.	.	.	.	.	.	.	.	.	.	54.	41.	95*

1961		1960	*	015	J.	*	20.	14.	34*	.	.	.	.	.	.	.	.	.	.	.	.	.	20.	15.	35*
1960		1959	*	016	J.	*	16.	14.	30*	1.	.	1*	.	.	.	.	.	.	.	.	.	.	17.	14.	31*
1959		1958	*	017	J.	*	13.	16.	29*	2.	.	2*	.	.	.	.	.	.	.	.	.	.	13.	18.	31*
1958		1957	*	018	J.	*	21.	13.	34*	2.	1.	3*	.	.	.	.	.	.	.	.	.	.	23.	14.	37*
1957		1956	*	019	J.	*	21.	14.	35*	1.	4.	5*	1.	1*	.	.	.	.	.	.	.	.	22.	19.	41*
TOTAAL		*	91.	71.	162*	4.	7.	11*	.	2.	2*	.	.	.	.	.	.	.	.	.	.	.	95.	80.	175*

1956		1955	*	020	J.	*	14.	9.	23*	5.	4.	9*	.	.	.	.	.	.	.	.	.	.	19.	14.	33*
1955		1954	*	021	J.	*	19.	13.	32*	7.	10.	17*	.	.	.	.	.	.	.	.	.	.	26.	24.	50*
1954		1953	*	022	J.	*	9.	12.	21*	9.	8.	17*	.	.	.	.	.	.	.	.	.	.	18.	20.	38*
1953		1952	*	023	J.	*	9.	11.	20*	11.	7.	18*	1.	.	.	.	.	.	.	.	.	.	21.	18.	39*
1952		1951	*	024	J.	*	9.	4.	13*	8.	12.	20*	.	.	.	.	.	.	.	.	.	.	17.	16.	33*
TOTAAL		*	60.	49.	109*	40.	41.	81*	1.	1.	2*	.	.	.	.	.	.	.	.	.	.	.	101.	92.	193*

## Vrouwelijk geslacht

GEBUORTEJAAR		LEEFTIJD IN			BURGERLIJKE STAAT																		
		VERSTREKEN JAREN			ONGEHUWD			GEHUWD			WEDUWE			GESCHIEDEN			ONBEKEND			TOTAAL			
N	N-1	N	N-1	TOT.	N	N-1	TOT.	N	N-1	TOT.	N	N-1	TOT.	N	N-1	TOT.	N	N-1	TOT.	N	N-1	TOT.	
1951	1950	*	025	J.	*	5.	5.	10*	13.	11.	24*	.	.	*	1.	1.	2*	.	.	*	19.	17.	36*
1950	1949	*	026	J.	*	3.	5.	8*	9.	16.	25*	.	.	*	1.	.	1*	.	.	*	13.	21.	34*
1949	1948	*	027	J.	*	3.	7.	10*	19.	16.	35*	.	2.	2*	2.	1.	3*	.	.	*	24.	26.	50*
1948	1947	*	028	J.	*	3.	5.	8*	15.	15.	30*	4.	.	4*	1.	1.	2*	.	.	*	23.	21.	44*
1947	1946	*	029	J.	*	7.	6.	13*	17.	16.	33*	1.	.	1*	1.	2.	3*	.	.	*	26.	24.	50*
TOTAAL					*	21.	28.	49*	73.	74.	147*	5.	2.	7*	6.	5.	11*	.	.	*	105.	109.	214*
1946	1945	*	030	J.	*	2.	7.	9*	25.	15.	40*	2.	2.	4*	.	1.	1*	.	.	*	29.	25.	54*
1945	1944	*	031	J.	*	5.	6.	11*	13.	18.	31*	2.	2.	4*	1.	3.	4*	.	.	*	21.	29.	50*
1944	1943	*	032	J.	*	4.	6.	10*	28.	21.	49*	2.	1.	3*	1.	2.	3*	.	.	*	35.	30.	65*
1943	1942	*	033	J.	*	6.	4.	10*	18.	19.	37*	.	.	*	3.	1.	4*	.	.	*	27.	24.	51*
1942	1941	*	034	J.	*	2.	5.	7*	16.	13.	29*	.	1.	1*	1.	1.	2*	.	.	*	19.	20.	39*
TOTAAL					*	19.	28.	47*	100.	86.	186*	6.	6.	12*	6.	8.	14*	.	.	*	131.	128.	259*
1941	1940	*	035	J.	*	1.	4.	5*	15.	25.	40*	3.	.	3*	1.	5.	6*	.	.	*	20.	34.	54*
1940	1939	*	036	J.	*	4.	3.	7*	26.	24.	50*	1.	2.	3*	3.	2.	5*	.	.	*	34.	31.	65*
1939	1938	*	037	J.	*	2.	1.	3*	24.	17.	41*	1.	2.	3*	2.	.	2*	.	.	*	29.	20.	49*
1938	1937	*	038	J.	*	6.	8.	14*	39.	30.	69*	2.	1.	3*	4.	3.	7*	.	.	*	51.	42.	93*
1937	1936	*	039	J.	*	2.	4.	6*	42.	35.	77*	2.	.	2*	7.	1.	8*	.	.	*	53.	40.	93*
TOTAAL					*	15.	20.	35*	146.	131.	277*	9.	5.	14*	17.	11.	28*	.	.	*	187.	167.	354*
1936	1935	*	040	J.	*	4.	5.	9*	21.	44.	65*	1.	3.	4*	4.	1.	5*	.	.	*	30.	53.	83*
1935	1934	*	041	J.	*	1.	7.	8*	35.	35.	70*	3.	2.	5*	6.	2.	8*	.	.	*	45.	46.	91*
1934	1933	*	042	J.	*	11.	6.	17*	47.	54.	101*	3.	2.	5*	1.	3.	4*	.	.	*	62.	65.	127*
1933	1932	*	043	J.	*	13.	8.	21*	47.	62.	109*	2.	2.	4*	4.	3.	7*	.	.	*	66.	75.	141*
1932	1931	*	044	J.	*	6.	7.	13*	52.	69.	121*	5.	6.	11*	3.	2.	5*	.	.	*	66.	84.	150*
TOTAAL					*	35.	33.	68*	202.	264.	466*	14.	15.	29*	18.	11.	29*	.	.	*	269.	323.	592*
1931	1930	*	045	J.	*	6.	2.	8*	53.	67.	120*	4.	3.	7*	4.	6.	10*	.	.	*	67.	78.	145*
1930	1929	*	046	J.	*	9.	5.	14*	77.	58.	135*	5.	4.	9*	7.	5.	12*	.	.	*	98.	72.	170*
1929	1928	*	047	J.	*	5.	11.	16*	72.	62.	134*	10.	9.	19*	7.	5.	12*	.	.	*	94.	87.	181*
1928	1927	*	048	J.	*	9.	20.	29*	91.	79.	170*	11.	13.	24*	2.	4.	6*	.	.	*	113.	116.	229*
1927	1926	*	049	J.	*	13.	13.	26*	88.	104.	192*	15.	15.	30*	4.	7.	11*	.	1	1*	120.	140.	260*
TOTAAL					*	42.	51.	93*	381.	370.	751*	45.	44.	89*	24.	27.	51*	.	1	1*	492.	493.	985*
1926	1925	*	050	J.	*	7.	13.	20*	96.	100.	196*	18.	14.	32*	10.	5.	15*	.	1	1*	131.	133.	264*
1925	1924	*	051	J.	*	15.	13.	28*	110.	120.	230*	19.	15.	34*	2.	9.	11*	.	.	*	146.	157.	303*
1924	1923	*	052	J.	*	16.	26.	42*	124.	102.	226*	25.	20.	45*	6.	5.	11*	.	.	*	171.	153.	324*
1923	1922	*	053	J.	*	18.	14.	32*	110.	111.	221*	23.	20.	43*	10.	3.	13*	.	.	*	161.	148.	309*
1922	1921	*	054	J.	*	13.	19.	32*	107.	127.	234*	22.	29.	51*	10.	8.	18*	.	.	*	152.	183.	335*
TOTAAL					*	69.	85.	154*	547.	560.	1107*	107.	98.	205*	38.	30.	68*	.	1	1*	761.	774.	1535*

BELGEN + VREEMDELINGEN  
 (GEW. VERBL.)

 6.- (vervolg)  
 A.- Het Rijk  
 Vrouwelijk geslacht

GEBORTEJAAR		BURGERLIJKE STAAT										TOTAAL						
		LEEFTIJD		ONGEHUWD		GEMUW		WEDUWE		GESCHIEDEN				ONBEKEND				
N	N-1	N	N-1	N	N-1	N	N-1	N	N-1	N	N-1	N	N-1	N	N-1	TOT		
1920	1921	25	13	38	141	142	283	35	29	64	5	10			206	189	395	
1919	1920	23	28	51	156	116	272	40	29	69	5	11			225	178	403	
1918	1919	9	8	17	99	95	194	21	23	44	1	3	4		130	129	259	
1917	1918	14	12	26	107	94	201	25	20	45	5	10			151	131	282	
1916	1917	24	17	41	107	111	218	36	36	72	3	6			170	170	340	
TOTAAL		95	78	173	610	558	1168	157	137	294	20	44			882	797	1679	
1916	1915	13	16	29	122	136	258	42	54	96	3	22			197	209	406	
1915	1914	21	32	53	187	339	60	68	128	4	8	12			238	296	534	
1914	1913	32	31	63	179	182	361	71	85	156	10	14		1	292	312	604	
1913	1912	46	29	75	182	224	406	104	79	183	8	7	15		340	339	679	
1912	1911	31	26	57	186	176	362	130	115	245	8	6	14		355	323	678	
TOTAAL		143	134	277	821	905	1726	407	401	808	49	38	87	1	3	1422	1479	2901
1911	1910	40	37	77	204	222	426	135	169	304	11	15	26		390	443	833	
1910	1909	49	36	85	213	245	458	149	177	326	9	14	23		420	472	892	
1909	1908	44	38	82	241	259	500	202	184	386	9	16	25	1	497	497	994	
1908	1907	51	53	104	274	259	533	256	231	487	14	11	25		595	584	1179	
1907	1906	50	50	100	278	300	578	271	257	528	16	13	29		615	620	1235	
TOTAAL		234	214	448	1210	1285	2495	1013	1016	2031	59	69	128	1	1	2517	2586	5103
1906	1905	62	57	119	285	260	545	301	274	575	6	13	19		654	604	1258	
1905	1904	66	60	126	296	324	620	351	358	709	8	11	19		721	754	1475	
1904	1903	60	61	121	270	327	597	454	418	872	19	15	34		803	821	1624	
1903	1902	71	97	168	310	332	642	454	458	912	13	15	28	1	849	903	1752	
1902	1901	86	105	191	308	330	638	552	586	1138	11	27	38		957	1048	2005	
TOTAAL		345	380	725	1469	1573	3042	2112	2094	4206	57	81	138	1	2	3984	4130	8114
1901	1900	88	95	183	297	282	579	603	619	1222	19	13	32		1007	1009	2016	
1900	1899	86	95	181	284	265	549	651	737	1388	14	16	30		1035	1113	2148	
1899	1898	92	118	210	239	256	497	692	723	1415	14	17	31		1037	1116	2153	
1898	1897	94	118	212	253	248	501	701	812	1513	16	19	32		1064	1194	2258	
1897	1896	115	102	217	203	231	434	761	886	1647	19	20	39		1098	1239	2337	
TOTAAL		475	528	1003	1276	1284	2560	3408	3777	7185	82	82	164		5241	5671	10912	
1896	1895	97	132	229	217	192	409	843	784	1627	12	18	30		1169	1126	2295	
1895	1894	98	118	216	196	185	391	749	802	1551	12	16	28	1	1056	1121	2177	
1894	1893	103	126	229	154	147	301	742	820	1562	17	11	28	1	1016	1105	2121	
1893	1892	97	120	217	161	120	281	750	830	1580	7	15	22		1015	1085	2100	
1892	1891	93	95	188	110	88	198	763	780	1543	15	16	31		981	979	1960	
TOTAAL		488	591	1079	838	732	1570	3847	4016	7863	63	76	139	1	2	5237	5416	10653

6.- (vervolg)

A.- Het Rijk

Vrouwelijk geslacht

BELGEN + VREEMDELINGEN  
(GEW. VERBL.)

GEBORTEJAAR	IN LEEFTIJD	BURGERLIJKE STAAT												TOTAAL								
		VERSTREKEN			ONGEHUWD			GEHUWD			WEDUWE			GESCHIEDEN			ONBEKEND			TOTAAL		
		N	N-1	TOT.	N	N-1	TOT.	N	N-1	TOT.	N	N-1	TOT.	N	N-1	TOT.	N	N-1	TOT.	N	N-1	TOT.
1891	1890	085 J.	121	109	230*	86	70	156*	695	731	1426*	13	10	23*						915	920	1835*
1890	1889	086 J.	80	116	196*	69	68	137*	673	678	1351*	14	14	28*						836	876	1712*
1889	1888	087 J.	79	105	184*	49	54	103*	564	639	1203*	3	9	12*						695	807	1502*
1888	1887	088 J.	79	91	170*	46	45	91*	519	557	1076*	7	4	11*						651	697	1348*
1887	1886	089 J.	62	74	136*	33	33	66*	457	489	946*	3	7	10*						555	603	1158*
TOTAAL			421	495	916*	283	270	553*	2908	3094	6002*	40	44	84*						3652	3903	7555*
1886	1885	090 J.	79	59	138*	26	16	42*	383	423	806*	5	6	11*						493	504	997*
1885	1884	091 J.	40	53	93*	14	11	25*	306	338	644*	9	4	13*						369	408	775*
1884	1883	092 J.	32	36	68*	8	14	22*	232	268	500*	3	4	7*						275	322	597*
1883	1882	093 J.	40	40	80*	8	5	13*	193	230	423*	4	6	10*						245	281	526*
1882	1881	094 J.	34	25	59*	4	3	7*	165	139	304*	4	5	9*						207	172	379*
TOTAAL			225	213	438*	60	49	109*	1279	1398	2677*	25	25	50*						1589	1685	3274*
1881	1880	095 J.	18	20	38*	3	2	5*	123	114	237*	1	2	3*						145	138	283*
1880	1879	096 J.	11	12	23*	1	2	3*	77	76	153*									89	90	179*
1879	1878	097 J.	10	6	16*	1	1	2*	49	38	87*									60	44	104*
1878	1877	098 J.	3	7	10*			27	40	67*	1		1*							31	47	78*
1877	1876	099 J.	4	5	9*			18	16	34*		1	1*							22	22	44*
TOTAAL			46	50	96*	5	4	9*	294	284	578*	2	3	5*						347	341	688*
1876	1875	100 J.	1	2	3*			8	6	16*	1		1*							10	10	20*
1875	1874	101 J.						7	3	10*										7	3	10*
1874	1873	102 J.						1	3	4*										1	3	4*
1873	1872	103 J.						1	1	2*										1	1	2*
1872	1871	104 J.		1	1*				3	3*												4*
TOTAAL			1	3	4*			17	17	34*	1		1*							19	20	39*

ALGEMEEN TOT. \* 3652. 3347. 6999\* 8086. 8193.16259\*15629.16409.32038\* 507. 535. 1042\* 5. 6 11\*27859.28490.56349\*

6.- OVERLEDENEN NAAR GESLACHT, GEBORTEJAAR, LEEFTIJD EN BURGERLIJKE STAAT - 1976

BEIGEN + VREEMDELINGEN  
(GEW. VERBL.)

GEBORTEJAAR	N	LEEFTIJD IN		BURGERLIJKE STAAT		ONGERUUD		GERUUD		WEDUWNAAR		GESCHIEDEN		ONBEKEND		TOTAAL	
		N	N-1	TOT.	N	N-1	TOT.	N	N-1	TOT.	N	N-1	TOT.	N	N-1	TOT.	N

B.- Brussels Gewest

MANNELIJK GESLACHT

1976	1975	000 J.	88	14	102												88	14	102	
1975	1974	001 J.	7	3	10													7	3	10
1974	1973	002 J.	5	4	9													5	4	9
1973	1972	003 J.	2	4	6													2	4	6
1972	1971	004 J.	1	1	2													1	1	2
TOTAAL			103	26	129													103	26	129
1971	1970	005 J.	2	2	4													2	2	4
1970	1969	006 J.	1	1	2													1	1	2
1969	1968	007 J.	1	1	2													1	1	2
1968	1967	008 J.	3	1	4													3	1	4
1967	1966	009 J.	2		2													2		2
TOTAAL			9	5	14													9	5	14
1966	1965	010 J.	1	2	3													1	2	3
1965	1964	011 J.	1	1	2													1	1	2
1964	1963	012 J.	3	3	6													3	3	6
1963	1962	013 J.	1		1													1		1
1962	1961	014 J.	2	1	3													2	1	3
TOTAAL			8	7	15													8	7	15
1961	1960	015 J.	2	1	3													2	1	3
1960	1959	016 J.	3	8	11													3	8	11
1959	1958	017 J.	1	2	3													1	2	3
1958	1957	018 J.	3	1	4													3	1	4
1957	1956	019 J.	7	7	14													7	7	14
TOTAAL			16	19	35													16	19	35
1956	1955	020 J.	7	4	11													7	4	11
1955	1954	021 J.	4	4	8													4	4	8
1954	1953	022 J.	4	1	5													4	1	5
1953	1952	023 J.	4	3	7													4	3	7
1952	1951	024 J.	4	3	7													4	3	7
TOTAAL			23	15	38													23	15	38
TOTAAL			23	8	31													23	8	31



6.- (vervolg)

B.- Brussels gewest  
Mannelijk geslacht

BELGEN + VREEMDELINGEN  
(GEW. VERBL.)

GEBORTEJAAR I IN I VERSTREKEN I		BURGERLIJKE STAAT										TOTAAL					
		ONGEMUND		GEMUND		WEDUWNAAR		GESCHIEDEN		ONBEKEND							
N	I N-1	N	I N-1	TOT. I	N	I N-1	TOT. I	N	I N-1	TOT. I	N	I N-1	TOT. I	N	I N-1	TOT. I	
1951	1950	3	5	8	1	1	2	.	.	.	.	.	.	.	.	4	6
1950	1949	4	1	5	6	1	7	.	.	.	.	.	.	.	.	10	12
1949	1948	1	1	2	1	1	2	1	1	2	1	2	2	1	3	4	7
1948	1947	1	1	2	5	4	9	.	.	.	.	.	.	.	.	8	13
1947	1946	2	5	7	2	6	8	.	.	.	.	.	.	.	.	4	16
TOTAAL		10	13	23	15	14	29	1	1	2	3	2	5	.	.	29	58
1946	1945	3	1	4	3	3	6	.	.	.	.	.	.	.	.	7	11
1945	1944	1	1	2	3	3	5	.	.	.	.	.	.	.	.	3	8
1944	1943	1	2	3	3	6	9	.	.	.	.	.	.	.	.	4	12
1943	1942	6	2	8	10	1	11	1	2	3	2	2	2	.	.	18	22
1942	1941	1	1	2	1	2	3	.	.	.	.	.	.	.	.	2	5
TOTAAL		11	7	18	19	15	34	1	1	2	4	1	5	.	.	34	58
1941	1940	1	1	2	6	2	8	.	.	.	.	.	.	.	.	8	10
1940	1939	3	2	5	3	3	6	.	.	.	.	.	.	.	.	8	15
1939	1938	3	3	6	8	4	12	.	.	.	.	.	.	.	.	12	21
1938	1937	1	1	2	4	5	9	1	1	2	.	.	.	.	.	5	12
1937	1936	3	1	4	7	3	10	.	.	.	.	.	.	.	.	10	14
TOTAAL		11	7	18	28	17	45	1	1	2	4	4	8	.	.	43	72
1936	1935	3	3	6	8	9	17	.	.	.	.	.	.	.	.	11	24
1935	1934	2	3	5	8	2	10	.	.	.	.	.	.	.	.	11	16
1934	1933	2	1	3	10	3	13	.	.	.	.	.	.	.	.	13	18
1933	1932	1	1	2	3	8	11	3	1	4	1	1	2	.	.	8	16
1932	1931	2	4	6	16	7	23	1	1	2	3	1	4	.	.	22	34
TOTAAL		10	11	21	45	29	74	4	4	8	6	3	9	.	.	65	108
1931	1930	2	1	3	7	14	21	.	.	.	.	.	.	.	.	10	28
1930	1929	4	2	6	19	11	30	1	1	2	3	5	3	.	.	26	43
1929	1928	2	1	3	15	10	25	1	2	3	3	3	3	.	.	15	33
1928	1927	1	1	2	17	20	37	.	.	.	.	.	.	.	.	20	43
1927	1926	3	1	4	13	14	27	2	2	4	3	1	4	.	.	21	37
TOTAAL		12	6	18	71	69	140	4	3	7	8	11	19	.	.	95	184
1926	1925	1	3	4	14	9	23	1	2	3	.	.	.	.	.	16	30
1925	1924	2	2	4	30	24	54	1	1	2	4	2	6	.	.	37	64
1924	1923	4	3	7	19	14	33	1	1	2	4	1	5	.	.	28	47
1923	1922	3	4	7	19	27	46	2	2	4	6	3	9	.	.	30	61
1922	1921	1	2	3	24	31	55	1	3	4	3	3	6	.	.	23	39
TOTAAL		11	12	23	106	105	211	6	7	13	17	6	23	.	.	140	270

6.- (vervolg)  
 B. Brussels gewest  
 Mannelijk geslacht

BEELGEN + VREEMDELINGEN  
 (GEW. VERBL.)

LEEFTIJD		BURGERLIJKE STAAT												TOTAAL						
GEBOORTEJAAR	IN	ONGERUIMD			GERUIMD			WEDONNAAR			GESCHIEDEN			ONBEKEND			TOTAAL			
		N	N-1	TOT.	N	N-1	TOT.	N	N-1	TOT.	N	N-1	TOT.	N	N-1	TOT.	N	N-1	TOT.	
1921	055 J.	5	7	12	28	38	66	5	1	6	6	4	10				44	50	94	
1920	056 J.	2	2	4	43	45	88	2	4	6	4	10					31	55	106	
1919	057 J.	3	3	6	26	15	41	5	5	10	2	4	6				36	27	63	
1918	058 J.	3	2	5	25	16	41	4	4	8	1						33	22	55	
1917	059 J.	2	1	3	29	27	56	6	4	10		2	2				37	34	71	
TOTAAL		13	15	28	151	141	292	22	18	40	15	14	29				201	308	509	
1916	060 J.	3	6	9	34	38	72	1	2	3	3	4	7				41	50	91	
1915	061 J.	3	6	9	29	44	73	3	9	12	3	2	5				38	61	99	
1914	062 J.	3	6	9	52	49	101	5	6	11	7	1	8				67	62	129	
1913	063 J.	4	5	9	50	64	114	7	8	15	3	4	7	1			65	81	146	
1912	064 J.	7	7	14	62	64	126	11	8	19	2	4	6				62	83	165	
TOTAAL		20	30	50	227	259	486	27	33	60	18	15	33	1			1	293	630	
1911	065 J.	7	10	17	64	70	134	8	6	14	5	3	8				84	89	173	
1910	066 J.	6	8	14	63	76	139	10	12	22	3	9	12				82	105	187	
1909	067 J.	8	7	15	70	65	135	14	10	24	4	4	8				96	86	182	
1908	068 J.	9	10	19	67	69	136	16	9	25	3	8	11				95	96	191	
1907	069 J.	5	8	14	82	70	152	8	19	27	3	1	4				99	98	197	
TOTAAL		36	43	79	346	350	696	56	56	112	18	25	43				456	474	930	
1906	070 J.	11	6	17	53	82	135	23	26	49	6	2	8				93	116	209	
1905	071 J.	6	12	18	77	92	169	19	20	39	7	4	11				109	128	237	
1904	072 J.	7	9	16	82	90	172	19	26	45	1	4	5				109	129	238	
1903	073 J.	13	7	20	68	71	139	29	27	56	5	4	9				115	109	224	
1902	074 J.	8	6	14	85	71	156	28	34	60	4	7	11				123	118	241	
TOTAAL		45	40	85	365	406	771	116	133	249	23	21	44				549	600	1149	
1901	075 J.	8	7	15	82	83	165	25	27	52	3	7	10		1		1	118	125	243
1900	076 J.	8	10	18	66	63	131	37	37	74	4	3	7				117	113	230	
1899	077 J.	5	8	13	72	64	136	49	31	80	4	5	9				130	108	238	
1898	078 J.	4	6	10	66	58	124	36	41	77	5	5	5		1		1	106	111	217
1897	079 J.	6	8	14	63	63	126	35	35	70	3	2	5				107	108	215	
TOTAAL		31	39	70	351	331	682	182	171	353	14	22	36		2		2	578	565	1143
1896	080 J.	9	3	12	54	52	106	46	36	82		1	1				7	109	92	201
1895	081 J.	1	2	3	33	50	83	33	52	85	7	1	8				3	74	105	179
1894	082 J.	3	2	5	40	44	84	46	37	83		1	1				1	89	173	
1893	083 J.	6	5	11	47	52	99	41	32	73	1	2	3				3	95	81	186
1892	084 J.	2	1	3	34	28	62	22	31	53	2	2	4				6	60	62	122
TOTAAL		21	13	34	208	226	434	188	188	376	10	7	17				427	434	861	

6.- (vervolg)

B. Brussels gewest  
Mannelijk geslacht

BELGEN + VREEMDELINGEN  
(GEW. VERBL.)

GEBORTEJAAR		IN VERSTREKEN JAREN		LEEFTIJD		BURGERLIJKE STAAT													
N   N-1		N   N-1		N   N-1		ONGEHUWD		GEHUWD		WEDUWNAAR		GESCHEIDEN		ONBEKEND		TOTAAL			
N	N-1	N	N-1	TOT.	N	N-1	TOT.	N	N-1	TOT.	N	N-1	TOT.	N	N-1	TOT.	N	N-1	TOT.
1891	1890	3	4	7	26	29	55	27	32	59	1	3	4	56	65	121			
1890	1889	4	1	5	28	21	49	34	24	58	2	1	3	3	68	47	115		
1889	1888	2	2	4	9	17	26	31	26	57	1	1	2	42	44	86			
1888	1887	5	5	10	16	22	38	28	21	49	1	1	2	44	49	93			
1887	1886	4	2	6	10	13	23	21	18	39	1	1	2	35	33	68			
TOTAAL		13	12	25	69	102	191	141	121	262	2	3	5	245	238	483			
1886	1885	1	1	2	8	7	15	19	19	38	1	1	2	28	27	55			
1885	1884	1	1	2	4	7	11	12	10	22	1	1	2	18	18	36			
1884	1883	3	3	6	5	7	12	20	6	26	1	1	2	25	16	41			
1883	1882	1	1	2	3	2	5	4	10	14	1	1	2	7	12	19			
1882	1881	1	1	2	4	3	7	4	8	12	1	1	2	9	12	21			
TOTAAL		3	5	8	24	26	50	59	53	112	1	1	2	87	85	172			
1881	1880	1	1	2	1	2	3	5	5	10	1	1	2	6	7	13			
1880	1879	1	1	2	1	1	2	3	3	5	1	1	2	3	3	6			
1879	1878	1	1	2	1	1	2	3	1	4	1	1	2	1	1	2			
1878	1877	1	1	2	1	1	2	3	2	4	1	1	2	2	2	4			
1877	1876	1	1	2	1	1	2	3	3	5	1	1	2	2	3	5			
TOTAAL		1	1	2	1	2	3	5	13	12	25	1	1	2	14	15	29		
1875	1874	101	101	202	101	101	202	101	101	202	101	101	202	101	101	202			
TOTAAL		101	101	202	101	101	202	101	101	202	101	101	202	101	101	202			

ALGEMEEN TOT. \* 406. 326. 732\* 2050. 2102. 4152\* 819. 798. 1617\* 143. 135. 278\* 1. 2 3\* 3419. 3363. 6782\*

6.- (vervolg)  
B. Brussels gewest

BELGEN + VREEMDELINGEN  
(GEW. VERBL.)

BÜRGERLIJKE STAAT													
LEEFTIJD IN		ONGEHUWD		GEHUWD		WEDUWE		GESCHEIDEN		ONBEKEND		TOTAAL	
GEBOORTEJAAR	VERSTREKEN JAREN	N	N-1	TOT.	N	N-1	TOT.	N	N-1	TOT.	N	N-1	TOTAAL

VROUWELIJK GESLACHT

1976	1975	00 J.	70	10	80								70	10	80
1975	1974	01 J.	4	7	11								4	7	11
1974	1973	02 J.	4	3	7								4	3	7
1973	1972	03 J.	4	1	5								4	1	5
1972	1971	04 J.	3		3								3		3
TOTAAL			85	21	106								85	21	106
1971	1970	05 J.	1		1								1		1
1970	1969	06 J.	1		1								1		1
1969	1968	07 J.	2	1	3								2	1	3
1968	1967	08 J.		1	1								1	1	2
1967	1966	09 J.		2	2								2	2	4
TOTAAL			4	4	8								4	4	8
1966	1965	10 J.	2		2								2		2
1965	1964	11 J.	1	3	4								1	3	4
1964	1963	12 J.		1	1									1	1
1963	1962	13 J.		1	1									1	1
1962	1961	14 J.	1	1	2	1	1						2	2	4
TOTAAL			4	5	9	1	1						5	5	10
1960	1959	16 J.		1	1									1	1
1959	1958	17 J.		1	2									1	2
1958	1957	18 J.	2	1	3	1	1						3	2	5
1957	1956	19 J.	3	2	5								3	2	5
TOTAAL			6	4	10	3	2						9	7	16
1956	1955	20 J.	1	1	2								1	1	2
1955	1954	21 J.	2	2	4								2	2	4
1954	1953	22 J.	2	2	4	1	2						3	3	6
1953	1952	23 J.	2	1	3								2	1	3
1952	1951	24 J.	2	1	3		3						3	2	5
TOTAAL			9	7	16	3	4	7	1	1			12	12	24
1951	1950	25 J.	1	1	2								1	1	2
1950	1949	26 J.	1	1	2								1	1	2
1949	1948	27 J.		4	4	1	5						5	4	9
1948	1947	28 J.				1	1	2					2	1	3
1947	1946	29 J.				2	2	4					4	2	6
TOTAAL			1	2	3	8	4	12	2	2	1		12	6	18



BELGEN + VREEMDELINGEN  
(GEM. VERBL.)

6.- (vervolg)  
B. Brussels gewest  
Vrouwelijk geslacht

GEBORTEJAAR	IN	BURGERLIJKE STAAT										TOTAAL									
		LEEFTIJD					WEDUWE					GESCHIEDEN					ONBEKEND				
		N	I	N-1	TOT.	I	N	I	N-1	TOT.	I	N	I	N-1	TOT.	I	N	I	N-1	TOT.	
1916	1	1	1	1	1	4	3	7	7	2	9	1	23	28	51*						
1915	069 J.	5	6	10	18	28	4	3	7	7	2	9	1	23	28	51*					
1914	061 J.	4	3	7	18	36	7	7	14	2	2	2	2	29	30	59					
1913	062 J.	4	5	9	23	43	17	9	26	6	4	10	6	50	88	88					
1912	063 J.	7	3	10	23	33	13	10	23	4	2	6	4	47	31	78					
1911	064 J.	3	7	10	15	22	37	7	14	2	3	5	2	27	46	73					
TOTAAL		19	23	42	89	183	48	43	91	19	13	32	1	176	173	349*					
1911	065 J.	5	7	12	24	43	13	20	33	7	5	12	2	49	51	100*					
1910	066 J.	3	4	7	16	19	35	19	26	45	3	6	9	41	55	96					
1909	067 J.	3	4	7	23	42	26	16	42	6	4	10	6	58	51	109*					
1908	066 J.	1	8	9	23	42	65	28	32	60	3	8	6	57	85	142*					
1907	065 J.	8	4	12	26	19	45	35	30	65	5	1	6	74	54	128*					
TOTAAL		20	27	47	112	238	121	124	245	26	19	45	2	279	296	575*					
1906	070 J.	4	9	13	31	51	35	28	63	1	5	6	2	71	62	133*					
1905	071 J.	9	7	16	30	37	67	50	38	88	3	2	5	92	84	176*					
1904	072 J.	9	10	19	27	37	64	49	46	95	7	4	11	97	189*						
1903	073 J.	8	14	22	30	34	64	59	54	113	8	5	13	105	107	212*					
1902	074 J.	16	9	25	41	44	85	67	68	135	2	13	15	126	134	280*					
TOTAAL		46	49	95	172	331	260	234	494	21	29	50	2	486	484	970*					
1901	075 J.	9	11	20	24	23	47	76	74	150	5	4	9	114	112	226*					
1900	076 J.	9	9	18	18	32	50	69	86	155	5	5	10	101	132	233*					
1899	077 J.	9	17	26	30	28	58	97	85	182	8	7	15	144	137	281*					
1898	078 J.	13	20	33	28	25	53	92	92	184	10	9	19	143	146	289*					
1897	079 J.	13	7	20	26	28	54	89	113	202	4	8	12	132	156	288*					
TOTAAL		53	64	117	126	136	262	423	450	873	32	33	65	2	634	683	1317*				
1896	080 J.	10	14	24	26	22	48	121	98	219	3	5	8	160	139	299*					
1895	081 J.	7	17	24	32	24	50	97	103	200	5	7	12	142	151	293*					
1894	082 J.	11	18	29	24	28	53	107	109	216	5	6	11	147	161	308*					
1893	083 J.	15	12	27	19	29	48	84	123	207	3	5	8	121	169	290*					
1892	084 J.	12	11	23	21	14	35	96	115	211	6	6	12	135	146	281*					
TOTAAL		55	72	127	122	117	238	505	548	1033	22	29	51	1	705	766	1471*				
1891	085 J.	16	18	34	9	8	17	106	105	211	6	1	7	137	132	269*					
1890	086 J.	13	21	34	9	10	19	84	117	201	5	6	11	111	154	285*					
1889	087 J.	12	15	27	7	6	13	85	106	191	2	3	5	106	130	236*					
1888	088 J.	9	14	23	8	10	18	88	79	167	2	3	5	107	106	213*					
1887	089 J.	8	12	20	8	1	9	77	72	149	1	4	5	94	89	183*					
TOTAAL		58	80	138	41	35	76	440	479	919	16	17	33	2	555	611	1166*				

## 6.- (vervolg)

B. Brussels gewest

Vrouwelijk geslacht

BELGEN + VREEMDELINGEN  
(GEM. VERBL.)

GEBORTEJAAR		LEEFTIJD		BURGERLIJKE STAAT														
		IN	JAREN	ONGEHUWD		GEHUWD		WEDUWE		GESCHIEDEN		ONBEKEND		TOTAAL				
N	N-1	N	TOT.	N	N-1	TUT.	N	N-1	TUT.	N	N-1	TOT.	N	N-1	TOT.	N	N-1	TOT.
1886	1885	7	8	15	1	2	58	58	117	1	5	6			68	72	140	
1885	1884	8	4	12	4	3	55	53	108	5	1	6			72	61	133	
1884	1883	4	9	13	4	4	27	45	72	2	2	4			33	60	93	
1883	1882	7	9	16	1	1	36	40	76	2	3	5			46	52	98	
1882	1881	9	4	13			23	32	55	1	3	4			33	39	72	
TOTAAL		35	34	69	6	8	14	200	228	428	11	14	25		252	284	536	
1881	1880	4	1	5	1	1	18	25	43	1	1	2			24	27	51	
1880	1879	2	1	3			17	8	25						19	9	28	
1879	1878	2		2			11	6	17						13	6	19	
1878	1877	1	1	2			5	9	14						5	10	15	
1877	1876	1		1			4	3	7			1			5	4	9	
TOTAAL		9	3	12	1	1	55	51	106	1	2	3			66	56	122	
1876	1875						3	1	4	1		1			4	1	5	
1875	1874						1	2	3						1	2	3	
1874	1873						1		1						1		1	
TOTAAL							5	3	8	1	1	1			6	3	9	

ALGEMEEN TOT. \* 448. 433. 881\* 906. 933. 1639\* 2093. 2195. 4288\* 183. 190. 373\* 2. 2\* 3632. 3751. 7383\*

6. - OVERLEDENEN NAAR GESLACHT, GEBORTEJAAR, LEEFTIJD EN BURGERLIJKE STAAT - 1976

GEBORTEJAAR	N	LEEFTIJD IN VERSTREKEN JAREN		ONGEHUWD		GEHUWD		WEDUWNAAR		GESCHIEDEN		ONBEKEND		TOTAAL	
		N	N-1	TOT.	N	N-1	TOT.	N	N-1	TOT.	N	N-1	TOT.	N	N-1

C. - Vlaams Gewest

MANNELIJK GESLACHT

1976	1975	000 J.	562	53	615*										562	53	615*
1975	1974	001 J.	14	20	34*										14	20	34*
1974	1973	002 J.	18	12	30*										18	12	30*
1973	1972	003 J.	12	6	18*										12	6	18*
1972	1971	004 J.	14	13	27*										14	13	27*
TOTAAL			620	104	724*										620	104	724*
1971	1970	005 J.	11	9	20*										11	9	20*
1970	1969	006 J.	11	12	23*										11	12	23*
1969	1968	007 J.	3	8	11*										3	8	11*
1968	1967	008 J.	10	12	22*										10	12	22*
1967	1966	009 J.	7	11	18*										7	11	18*
TOTAAL			42	52	94*										42	52	94*
1966	1965	010 J.	4	4	8*										4	4	8*
1965	1964	011 J.	6	5	11*										6	5	11*
1964	1963	012 J.	8	7	15*										8	7	15*
1963	1962	013 J.	10	6	16*										10	6	16*
1962	1961	014 J.	9	15	24*										9	15	24*
TOTAAL			37	37	74*										37	37	74*
1961	1960	015 J.	15	18	33*										15	18	33*
1960	1959	016 J.	19	22	41*										19	22	41*
1959	1958	017 J.	38	28	66*										38	28	66*
1958	1957	018 J.	30	25	55*										30	25	55*
1957	1956	019 J.	34	35	69*	2	1	3*							36	36	72*
TOTAAL			136	128	264*	2	1	3*							138	129	267*
1956	1955	020 J.	24	23	47*										24	23	47*
1955	1954	021 J.	23	35	58*	7	2	9*							30	37	67*
1954	1953	022 J.	16	25	41*	8	9	17*							24	35	59*
1953	1952	023 J.	20	19	39*	5	14								25	28	53*
1952	1951	024 J.	18	18	36*	8	7	15*							26	26	52*
TOTAAL			101	120	221*	30	30	60*	1	1	2*				132	152	284*



GEBORTEJAAR		IN		LEEFTIJD		BURGERLIJKE STAAT													
VERSTREKEN		ONGEMUMD		GEMUMD		WEDUWNAAR			GESCHIEDEN			ONBEKEND			TOTAAL				
N	N-1	N	N-1	TOT.	N	N-1	TOT.	N	N-1	TOT.	N	N-1	TOT.	N	N-1	TOT.	N	N-1	TOT.
1951	1950	025 J.	14	5	19	9	19	28	1	1	1	1	1	1	1	24	24	48	
1950	1949	026 J.	6	6	12	9	13	22	1	1	1	1	1	1	1	16	19	35	
1949	1948	027 J.	6	5	11	19	8	27	1	1	1	1	1	1	1	26	14	40	
1948	1947	028 J.	5	9	14	11	9	20	1	1	1	1	1	1	1	16	18	34	
1947	1946	029 J.	4	5	9	11	16	27	1	1	1	1	1	1	1	16	21	37	
TOTAAL		35	30	65	59	65	124	1	1	2	3	3	3	3	3	98	96	194	
1946	1945	030 J.	7	6	13	19	18	37	1	1	1	1	1	1	1	28	24	52	
1945	1944	031 J.	3	14	17	15	21	36	1	1	2	1	3	1	3	20	36	56	
1944	1943	032 J.	5	7	12	13	17	30	1	1	1	1	1	1	1	19	25	44	
1943	1942	033 J.	12	7	19	26	10	36	1	1	3	3	3	1	3	41	17	58	
1942	1941	034 J.	3	2	5	10	9	19	1	1	3	3	6	1	6	16	14	30	
TOTAAL		30	36	66	83	75	158	1	1	2	10	4	14	1	14	124	116	240	
1941	1940	035 J.	2	10	12	13	15	28	1	1	2	1	1	1	1	16	27	43	
1940	1939	036 J.	8	5	13	20	26	46	1	1	1	2	2	1	2	31	31	62	
1939	1938	037 J.	5	9	14	17	20	37	1	1	4	3	7	1	7	26	32	58	
1938	1937	038 J.	4	5	9	34	30	64	2	2	6	6	6	1	6	38	43	81	
1937	1936	039 J.	10	7	17	29	33	62	1	1	2	6	7	1	7	46	42	88	
TOTAAL		29	36	65	113	124	237	3	4	7	12	11	23	1	23	157	175	332	
1936	1935	040 J.	10	12	22	25	35	60	3	1	4	1	1	1	1	38	48	86	
1935	1934	041 J.	3	9	12	31	20	51	2	1	2	1	1	1	1	38	29	67	
1934	1933	042 J.	9	15	24	29	21	50	1	1	1	2	3	5	4	41	39	80	
1933	1932	043 J.	11	10	21	43	47	90	2	1	3	2	2	2	2	56	60	116	
1932	1931	044 J.	7	9	16	49	46	95	2	4	6	2	5	7	1	60	64	124	
TOTAAL		40	55	95	177	169	346	10	6	16	5	10	15	1	15	233	240	473	
1931	1930	045 J.	9	18	27	48	75	123	1	1	1	5	6	1	6	62	95	157	
1930	1929	046 J.	13	11	24	50	59	109	2	3	5	2	7	1	7	67	78	145	
1929	1928	047 J.	12	14	26	61	60	121	3	2	5	4	6	1	6	80	78	158	
1928	1927	048 J.	19	17	36	69	75	144	2	2	4	2	4	1	4	92	98	190	
1927	1926	049 J.	21	15	36	87	81	168	2	3	5	2	2	1	2	112	101	213	
TOTAAL		74	75	149	315	350	665	9	11	20	15	14	29	1	29	413	450	863	
1926	1925	050 J.	14	9	23	75	99	174	1	4	5	4	6	1	6	94	118	212	
1925	1924	051 J.	16	20	36	93	89	182	4	2	6	7	5	1	5	120	116	236	
1924	1923	052 J.	14	12	26	113	110	223	5	4	9	5	1	6	1	137	127	264	
1923	1922	053 J.	22	15	37	119	115	234	6	4	12	1	3	4	4	150	137	287	
1922	1921	054 J.	16	15	31	124	115	239	9	9	18	5	7	1	7	154	146	300	
TOTAAL		82	71	153	524	528	1052	27	23	50	22	22	44	1	44	655	644	1299	

		BURGERLIJKE STAAT												TOTAAL								
		LEEFTIJD				INGEHUUD				WEDOWNAAR				GESCHIEDEN				OMGEBEND		TOTAAL		
		INGEHUUD		INGEHUUD		INGEHUUD		INGEHUUD		WEDOWNAAR		WEDOWNAAR		GESCHIEDEN		GESCHIEDEN		OMGEBEND		TOTAAL		
		N	N-1	TOT.	N	N-1	TOT.	N	N-1	TOT.	N	N-1	TOT.	N	N-1	TOT.	N	N-1	TOT.	N	N-1	TOT.
1921	1920	055	J.	26.	49.	128.	162.	290.	7.	10.	17.	5.	7.	2.	5.	7.	1.	1.	163.	200.	363.	
1920	1919	056	J.	24.	36.	157.	144.	301.	6.	13.	19.	5.	10.	5.	5.	10.	1.	1.	192.	175.	367.	
1919	1918	057	J.	11.	15.	26.	127.	93.	220.	7.	7.	14.	4.	2.	6.	6.	1.	1.	149.	117.	266.	
1918	1917	058	J.	12.	19.	31.	103.	101.	204.	11.	6.	17.	4.	3.	7.	3.	1.	1.	130.	129.	259.	
1917	1916	059	J.	18.	13.	31.	118.	130.	246.	16.	10.	26.	3.	3.	6.	3.	1.	1.	155.	156.	311.	
TOTAAL		91.	82.	173.	633.	630.	1263.	47.	46.	93.	18.	18.	36.	1.	1.	789.	777.	1566.				
1916	1915	060	J.	22.	36.	141.	178.	319.	11.	16.	27.	1.	5.	6.	6.	6.	1.	1.	175.	235.	410.	
1915	1914	061	J.	22.	30.	196.	228.	424.	27.	21.	48.	5.	2.	7.	5.	10.	1.	1.	250.	281.	531.	
1914	1913	062	J.	32.	44.	76.	237.	251.	488.	29.	31.	60.	5.	5.	10.	3.	3.	303.	331.	634.		
1913	1912	063	J.	34.	41.	75.	254.	297.	551.	25.	51.	76.	3.	3.	6.	3.	3.	313.	392.	705.		
1912	1911	064	J.	41.	48.	89.	296.	274.	570.	48.	48.	96.	4.	13.	17.	4.	4.	389.	383.	772.		
TOTAAL		151.	199.	350.	1124.	1228.	2352.	140.	167.	307.	15.	28.	43.	1.	1.	1430.	1622.	3052.				
1911	1910	065	J.	40.	47.	87.	288.	324.	612.	40.	49.	89.	4.	4.	8.	4.	4.	372.	424.	796.		
1910	1909	066	J.	44.	49.	93.	320.	372.	692.	62.	62.	124.	5.	4.	9.	4.	4.	431.	487.	918.		
1909	1908	067	J.	47.	52.	99.	323.	321.	644.	70.	86.	156.	9.	4.	13.	5.	5.	449.	463.	912.		
1908	1907	068	J.	47.	42.	89.	365.	360.	725.	68.	70.	138.	7.	10.	17.	10.	10.	487.	482.	969.		
1907	1906	069	J.	49.	58.	107.	354.	375.	729.	74.	84.	158.	5.	6.	11.	6.	6.	482.	523.	1005.		
TOTAAL		227.	248.	475.	1650.	1752.	3402.	314.	351.	665.	30.	28.	58.	1.	1.	2221.	2379.	4600.				
1906	1905	070	J.	37.	38.	75.	369.	374.	743.	101.	83.	184.	5.	12.	17.	5.	5.	512.	507.	1019.		
1905	1904	071	J.	48.	49.	97.	377.	387.	764.	89.	120.	209.	6.	11.	17.	6.	6.	520.	567.	1087.		
1904	1903	072	J.	46.	45.	91.	327.	341.	668.	107.	129.	236.	6.	11.	17.	6.	6.	486.	526.	1012.		
1903	1902	073	J.	52.	43.	95.	367.	394.	761.	108.	139.	247.	3.	10.	13.	3.	3.	530.	586.	1116.		
1902	1901	074	J.	45.	49.	94.	385.	369.	754.	152.	163.	315.	4.	4.	8.	4.	4.	586.	585.	1171.		
TOTAAL		228.	224.	452.	1825.	1865.	3690.	557.	634.	1191.	24.	48.	72.	1.	1.	2634.	2771.	5405.				
1901	1900	075	J.	47.	49.	96.	341.	348.	689.	149.	153.	302.	3.	6.	9.	3.	3.	540.	556.	1096.		
1900	1899	076	J.	32.	53.	85.	332.	305.	637.	148.	212.	360.	3.	3.	6.	3.	3.	515.	573.	1088.		
1899	1898	077	J.	34.	46.	78.	293.	323.	616.	170.	198.	368.	5.	8.	13.	5.	5.	503.	573.	1075.		
1898	1897	078	J.	36.	38.	74.	242.	311.	553.	175.	223.	398.	1.	4.	5.	1.	1.	454.	576.	1030.		
1897	1896	079	J.	38.	45.	83.	228.	302.	530.	217.	251.	468.	3.	3.	6.	3.	3.	486.	601.	1087.		
TOTAAL		187.	229.	416.	1436.	1589.	3025.	859.	1037.	1896.	15.	24.	39.	1.	1.	2497.	2879.	5376.				
1896	1895	080	J.	36.	37.	73.	235.	228.	463.	201.	226.	427.	2.	5.	7.	2.	2.	474.	496.	970.		
1895	1894	081	J.	28.	30.	58.	198.	200.	398.	211.	237.	448.	3.	3.	6.	3.	3.	440.	470.	910.		
1894	1893	082	J.	22.	35.	57.	141.	188.	329.	189.	220.	409.	2.	3.	5.	2.	2.	354.	446.	800.		
1893	1892	083	J.	23.	24.	47.	162.	160.	322.	165.	212.	377.	2.	3.	5.	2.	2.	352.	399.	751.		
1892	1891	084	J.	26.	28.	54.	128.	126.	254.	171.	192.	363.	1.	1.	2.	1.	1.	326.	347.	673.		
TOTAAL		135.	154.	289.	864.	902.	1766.	937.	1087.	2024.	10.	15.	25.	1.	1.	1946.	2158.	4104.				

6. - (vervolg)

C. Vlaams gewest

Mannelijk geslacht

BELGEN + VREEMDELINGEN  
(GEW. VERBL.)

BURGERLIJKE STAAT.															
GEBORTEJAAR	N	ONGEHUWD		GEHUWD		GESCHIEDEN		ONBEKEND		TOTAAL		N	M-I	TOT	
		N	N-1	N	N-1	N	N-1	N	N-1	N	N-1				
1891   1890	20	48	117	108	225	173	183	356	1	1	311	319	630		
1890   1889	18	20	38	74	108	182	155	351	1	1	247	325	572		
1889   1888	19	18	37	61	70	131	173	309	1	1	217	261	478		
1888   1887	11	12	23	59	56	115	129	292	1	1	199	232	431		
1887   1886	10	16	26	38	73	111	112	223	1	2	160	165	325		
TOTAAL	78	94	172	349	377	726	704	1531	3	4	7	1134	1302	2436	
1886   1885	14	14	28	32	60	113	125	238	1	1	159	168	327		
1885   1884	6	11	17	23	23	46	84	104	188	1	1	113	138	251	
1884   1883	6	9	15	15	11	26	64	80	144	1	1	85	101	186	
1883   1882	6	4	10	18	8	26	48	59	107	1	1	72	71	143	
1882   1881	6	5	11	9	6	15	47	33	80	1	1	63	44	107	
TOTAAL	38	43	81	97	76	173	356	401	757	1	2	3	492	522	1014
1881   1880	4	2	6	3	2	5	21	25	46	1	1	29	29	58	
1880   1879	1	1	2	4	4	8	12	20	32	1	1	17	25	42	
1879   1878	1	3	4	2	4	8	11	19	19	1	1	11	16	27	
1878   1877	1	1	2	1	1	7	5	12	12	1	1	6	15	21	
1877   1876	1	1	1	1	1	7	3	10	10	1	1	7	3	10	
TOTAAL	7	7	14	10	8	18	55	64	119	1	1	73	79	152	
1876   1875	1	1	2	1	1	4	5	9	9	1	1	4	5	9	
1875   1874	1	1	2	1	1	2	2	4	4	1	1	3	4	7	
1874   1873	1	1	1	1	1	1	1	2	2	1	1	1	1	2	
1873   1872	1	1	1	1	1	1	1	2	2	1	1	1	1	2	
TOTAAL	1	1	2	1	1	6	7	13	13	1	1	7	8	15	

ALGEMEEN TOT. \* 2369. 2025. 4394\* 9291. 9769.19060\* 4027. 4668. 8695\* 184. 229. 413\* 1. 1 2\*15872.16692.32564\*

BELGEN + VREEMDELINGEN  
(GEW. VERBL.)

6.- (vervolg)  
C. Vlaams gewest

		BURGERLIJKE STAAT											
		LEEFTIJD IN				BURGERLIJKE STAAT				TOTAAL			
		ONSEHUWD		GEHUWD		WEDUWE		GESCHIEDEN		ONBEKEND		TOTAAL	
GEBOORTEJAAR	IN	N	N-1	N	N-1	N	N-1	N	N-1	N	N-1	N	N-1
		TOT.		TOT.		TOT.		TOT.		TOT.		TOT.	
		JAREN		JAREN		JAREN		JAREN		JAREN		JAREN	
VROUWELIJK GESLACHT													
1976	1975	000	000	394	62	456						394	62
1975	1974	001	001	13	18	31						13	18
1974	1973	002	002	8	11	19						8	11
1973	1972	003	003	8	8	16						8	8
1972	1971	004	004	7	10	17						7	10
TOTAAL		430		109		539						430 109 539	
1971	1970	005	005	8	7	15						8	7
1970	1969	006	006	4	9	13						4	9
1969	1968	007	007	7	7	14						7	7
1968	1967	008	008	1	4	5						1	4
1967	1966	009	009	3	7	10						3	7
TOTAAL		23		34		57						23 34 57	
1966	1965	010	010	1	1	2						1	2
1965	1964	011	011	4	6	10						4	6
1964	1963	012	012	11	4	15						11	4
1963	1962	013	013	7	3	10						7	3
1962	1961	014	014	9	13	22						9	13
TOTAAL		32		27		59						32 27 59	
1961	1960	015	015	16	10	26						16	10
1960	1959	016	016	6	6	12						6	6
1959	1958	017	017	6	7	13						6	7
1958	1957	018	018	12	6	18						12	6
1957	1956	019	019	6	5	11						6	5
TOTAAL		46		34		80						46 34 80	
1956	1955	020	020	8	6	14						8	6
1955	1954	021	021	12	7	19						12	7
1954	1953	022	022	4	4	8						4	4
1953	1952	023	023	5	9	14						5	9
1952	1951	024	024	5	1	6						5	1
TOTAAL		34		27		61						34 27 61	

GEBORTEJAAR		IN		LEEFTIJD		BURGERLIJKE STAAT												
VERSTREKEN		ONGEHUWD		ONGEHUWD		GEHUWD		WEDUWE		GESCHIEDEN		ONBEKEND		TOTAAL				
N	M-1	N	M-1	TOT.	N	M-1	TOT.	N	M-1	TOT.	N	M-1	TOT.	N	M-1	TOT.		
1951	1950	025	J.	3	1	4	7	6	13					1		11	7	18
1950	1949	026	J.	1	1	2	12	14								2	13	15
1949	1948	027	J.	3	4	7	9	18								2	16	28
1948	1947	028	J.	3	3	6	7	2	2							1	13	6
1947	1946	029	J.	5	5	10	9	5	14							1	16	11
	TOTAAL			14	14	28	34	34	68	3	2	5	3	6		54	53	107
1945	1945	030	J.	1	6	7	11	7	18								13	14
1945	1944	031	J.	1	2	3	6	20	1	1	2						2	17
1944	1943	032	J.	3	4	7	13	9	22	1	1	2					1	14
1943	1942	033	J.	1	2	3	11	12	23								2	15
1942	1941	034	J.	1	2	3	9	5	14								1	8
	TOTAAL			7	16	23	52	45	97	3	2	5	2	7		64	68	132
1941	1940	035	J.	1	2	3	10	12	22								13	16
1940	1939	036	J.	2	1	3	18	13	31	1	1	2					2	16
1939	1938	037	J.	1	1	2	15	8	23								1	16
1938	1937	038	J.	4	7	11	24	19	43								1	17
1937	1936	039	J.	1	1	2	20	22	42	1	1	2					3	28
	TOTAAL			9	11	20	87	74	161	3	4	7	6	10		105	93	198
1936	1935	040	J.		4	4	14	24	38	1	3	4					1	16
1935	1934	041	J.		4	4	14	16	30	2	1	3					2	23
1934	1933	042	J.	4	3	7	16	30	46	2	2	4					3	33
1933	1932	043	J.	6	2	8	24	28	52								1	22
1932	1931	044	J.	3	6	9	27	42	69	2	2	4					1	32
	TOTAAL			13	19	32	95	140	235	7	7	14	5	9		120	170	290
1931	1930	045	J.	1	1	2	30	35	65	3	1	4					5	39
1930	1929	046	J.	8	1	9	40	35	75	2	2	4					3	53
1929	1928	047	J.	2	5	7	33	33	66	7	3	10					3	41
1928	1927	048	J.	5	11	16	56	39	95	5	9	14					2	60
1927	1926	049	J.	6	7	13	49	57	106	8	4	12					3	71
	TOTAAL			22	25	47	208	199	407	25	19	44	13	6		268	249	517
1926	1925	050	J.	3	7	10	45	53	98	5	7	12					1	58
1925	1924	051	J.	11	5	16	49	67	116	7	6	13					3	67
1924	1923	052	J.	8	20	28	75	48	123	14	13	27					1	83
1923	1922	053	J.	9	11	20	57	55	112	10	5	15					6	71
1922	1921	054	J.	7	9	16	63	66	129	12	9	21					2	87
	TOTAAL			38	52	90	289	289	578	48	40	88	17	8		392	389	781

6.- (vervolg)  
C. Vlaams gewest  
Vrouwelijk geslacht

BURGERLIJKE STAAT																	
GEBORTEJAAR IN																	
LEEFTIJD																	
VERSTREKEN JAREN																	
ONGEHUWD			GEHUWD			WEDUWE			GESCHIEDEN			ONBEKEND			TOTAAL		
N	N-1	TOT.	N	N-1	TOT.	N	N-1	TOT.	N	N-1	TOT.	N	N-1	TOT.	N	N-1	TOT.
1921	1920	055 J.	12	7	19	73	75	148	13	18	31	1	1	2	98	101	199
1920	1919	056 J.	15	15	30	77	68	145	12	16	28	2	4	6	106	103	209
1919	1918	057 J.	7	6	13	49	43	92	10	13	23	1	1	2	66	63	129
1918	1917	058 J.	8	7	15	53	53	106	14	10	24	1	2	3	76	72	148
1917	1916	059 J.	8	11	19	59	56	115	14	17	31	1	1	2	82	84	166
TOTAAL			50	46	96	311	295	606	63	74	137	4	8	12	428	423	851
1916	1915	060 J.	9	8	17	67	78	145	26	22	48	5	1	6	107	109	216
1915	1914	061 J.	14	20	34	88	114	202	34	33	67	2	2	4	138	169	307
1914	1913	062 J.	14	17	31	98	96	194	30	41	71	2	5	7	144	159	303
1913	1912	063 J.	27	20	47	116	120	236	48	32	80	4	1	5	195	173	368
1912	1911	064 J.	20	14	34	102	100	202	71	54	125	3	2	5	196	170	366
TOTAAL			84	79	163	471	508	979	209	182	391	16	11	27	780	780	1560
1911	1910	065 J.	24	16	40	112	120	232	71	81	152	2	7	9	209	224	433
1910	1909	066 J.	34	26	60	123	144	267	71	74	145	3	2	5	231	246	477
1909	1908	067 J.	28	25	53	136	161	297	84	86	170	2	4	6	250	276	526
1908	1907	068 J.	36	33	69	151	137	288	119	123	242	3	2	5	309	295	604
1907	1906	069 J.	29	31	60	150	177	327	129	141	270	5	6	11	313	355	668
TOTAAL			151	131	282	672	739	1411	474	505	979	15	21	36	1312	1396	2708
1906	1905	070 J.	40	25	65	164	148	312	145	133	278	2	5	7	351	311	662
1905	1904	071 J.	36	29	65	176	187	363	159	178	337	3	3	6	374	397	771
1904	1903	072 J.	30	37	67	159	186	345	202	187	389	8	4	12	399	414	813
1903	1902	073 J.	44	57	101	174	180	354	213	226	439	2	3	5	433	466	899
1902	1901	074 J.	39	68	107	168	181	349	277	279	556	5	5	10	489	533	1022
TOTAAL			189	216	405	841	882	1723	996	1003	1999	20	20	40	2046	2121	4167
1901	1900	075 J.	50	56	106	175	146	321	275	278	553	6	6	12	506	486	992
1900	1899	076 J.	54	50	104	162	151	313	299	346	645	2	4	6	517	551	1068
1899	1898	077 J.	52	70	122	126	144	270	322	309	631	3	7	10	503	530	1033
1898	1897	078 J.	45	50	95	141	137	278	380	380	690	2	3	5	498	570	1068
1897	1896	079 J.	59	59	118	114	122	236	370	418	788	1	3	4	544	602	1146
TOTAAL			260	285	545	718	700	1418	1576	1731	3307	14	23	37	2568	2739	5307
1896	1895	080 J.	56	78	134	124	113	237	377	387	764	4	3	7	561	581	1142
1895	1894	081 J.	51	61	112	109	111	220	340	386	726	2	2	4	502	560	1062
1894	1893	082 J.	55	73	128	90	66	146	330	376	705	5	4	9	470	519	989
1893	1892	083 J.	50	73	123	78	57	135	360	385	743	2	2	4	490	517	1007
1892	1891	084 J.	51	52	103	53	45	98	355	356	711	4	5	9	463	458	921
TOTAAL			263	337	600	444	392	836	1762	1890	3652	17	16	33	2486	2635	5121

GEBORTEJAAR		BURGERLIJKE STAAT												TOTAAL						
		LEEFTIJD			ONGEHUWD			GEHUWD			WEDUWE					GESCHIEDEN			ONBEKEND	
N	N-1	JAREN	N	N-1	TOT.	N	N-1	TOT.	N	N-1	TOT.	N	N-1	TOT.	N	N-1	TOT.	N	N-1	TOT.
1891	1890	085 J.	74	50	124	51	38	89	323	338	661	1	5	6	449	431	880			
1890	1889	086 J.	49	65	114	33	33	66	273	294	567	2	3	5	357	395	752			
1889	1888	087 J.	48	52	100	27	29	56	264	300	564	1	1	2	340	382	722			
1888	1887	088 J.	46	45	91	22	25	47	256	254	510	2	1	3	326	325	651			
1887	1886	089 J.	31	32	63	19	20	39	210	214	424	1				261	266	527		
TOTAAL			248	244	492	152	145	297	1328	1400	2726	7	10	17		1733	1799	3532		
1886	1885	090 J.	45	30	75	16	10	26	166	187	353	1			238	227	465			
1885	1884	091 J.	22	30	52	8	3	11	114	147	261	3	3	6	147	183	330			
1884	1883	092 J.	15	17	32	2	7	9	101	113	214		2	2	118	139	257			
1883	1882	093 J.	19	15	34	4	5	9	90	102	182	1			104	122	226			
1882	1881	094 J.	13	16	29	1	3	4	73	65	138	1			88	84	172			
TOTAAL			114	108	222	31	28	59	534	614	1148	6	5	11		685	755	1440		
1881	1880	095 J.	7	12	19	2	2	4	51	47	98		1	1		60	62	122		
1880	1879	096 J.	6	8	14	1	1	2	31	39	70					38	48	86		
1879	1878	097 J.	6	4	10				20	16	36					26	20	46		
1878	1877	098 J.	1	4	5				18	20	38					19	24	43		
1877	1876	099 J.	1	3	4				12	8	20					13	11	24		
TOTAAL			21	31	52	3	3	6	132	130	262		1	1		156	165	321		
1876	1875	100 J.	1	1	2				4	5	9					5	6	11		
1875	1874	101 J.							3	1	4					3	1	4		
1874	1873	102 J.								2	2							2		
1872	1871	104 J.		1	1					2	2							3		
TOTAAL			1	2	3				7	10	17					8	12	20		
ALGEMEEN TOT.			2049	1847	3896	4436	4502	8938	7168	7614	14782	145	145	290		13798	14108	27906		

6.- OVERLEDENEN NAAR GESLACHT, GEBORTEJAAR, LEEFTIJD EN BURGERLIJKE STAAT - 1976

GEBORTEJAAR	LEEFTIJD IN VERSTREKEN JAREN	ONGEHUWD				GEHuwd				WEDUWAAR				GESCHIEDEN				ONGEKEND				TOTAAL			
		N	N-1	TOT.	N	N-1	TOT.	N	N-1	TOT.	N	N-1	TOT.	N	N-1	TOT.	N	N-1	TOT.	N	N-1	TOT.			
BURGERLIJKE STAAT																									
1976	000 J.	319.		319.	39.		39.	358*													319.	358*			
1975	001 J.	14.		14.	12.		12.	26*													14.	26*			
1974	002 J.	9.		9.	10.		10.	19*													9.	19*			
1973	003 J.	7.		7.	9.		9.	16*													7.	16*			
1972	004 J.	8.		8.	3.		3.	11*													8.	11*			
TOTAAL		357.		357.	73.		73.	430*													357.	430*			

D.- Waals Gewest

MANNELIJK GESLACHT

1971	005 J.	6.		6.	4.		4.	10*													6.	10*
1970	006 J.	6.		6.	4.		4.	10*													6.	10*
1969	007 J.	8.		8.	6.		6.	14*													8.	14*
1968	008 J.	7.		7.	2.		2.	9*													7.	9*
1967	009 J.	3.		3.	3.		3.	6*													3.	6*
TOTAAL		30.		30.	19.		19.	49*													30.	49*
1966	010 J.	15.		15.	5.		5.	20*													15.	20*
1965	011 J.	4.		4.	4.		4.	8*													4.	8*
1964	012 J.	9.		9.	4.		4.	13*													9.	13*
1963	013 J.	7.		7.	6.		6.	13*													7.	13*
1962	014 J.	7.		7.	6.		6.	13*													7.	13*
TOTAAL		42.		42.	25.		25.	67*													42.	67*
1961	015 J.	10.		10.	11.		11.	21*													10.	21*
1960	016 J.	19.		19.	14.		14.	33*													19.	33*
1959	017 J.	14.		14.	13.		13.	27*													14.	27*
1958	018 J.	24.		24.	19.		19.	43*													24.	43*
1957	019 J.	25.		25.	12.		12.	37*													25.	37*
TOTAAL		92.		92.	69.		69.	161*													92.	161*
1956	020 J.	26.		26.	18.		18.	44*													26.	44*
1955	021 J.	19.		19.	21.		21.	40*													19.	40*
1954	022 J.	23.		23.	17.		17.	40*													23.	40*
1953	023 J.	9.		9.	17.		17.	26*													9.	26*
1952	024 J.	12.		12.	7.		7.	19*													12.	19*
TOTAAL		89.		89.	80.		80.	169*													89.	169*



GEBORTEJAAR		IN		ONGEHUW		GEHUW		WEDUWNAAR		GESCHIEDEN		ONBEKEND		TOTAAL	
N	N-1	N	N-1	N	N-1	N	N-1	N	N-1	N	N-1	N	N-1	N	N-1
1951	1950	13	9	22	6	8	14							19	36
1950	1949	7	5	12	5	11	16							12	28
1949	1948	5	5	10	6	9	15	1		1				12	27
1948	1947	3	4	7	18	10	28			1				22	36
1947	1946	1	9	10	18	10	28		1	1	2	3		20	42
TOTAAL		29	32	61	53	48	101	1	1	2	3	5		85	169
1946	1945	5	5	10	11	11	22			1	1	2		17	34
1945	1944	3	2	5	17	15	32					1		22	39
1944	1943	2	3	5	10	12	22			3	2	5	1	15	32
1943	1942	3	4	7	9	10	19			2	2	4		14	30
1942	1941	5	6	11	10	13	23		1	1	2	3		17	38
TOTAAL		18	20	38	57	61	118		1	1	9	15	1	85	173
1941	1940	4	4	4	11	11	22							11	28
1940	1939	7	3	9	20	12	32			1	1	1		29	46
1939	1938	6	3	9	14	14	28			2	3	5		23	40
1938	1937	4	7	11	21	10	31	2		2	4	6		31	50
1937	1936	4	4	8	18	11	29	1	1	2	3	3		24	42
TOTAAL		21	20	41	64	58	142	3	2	5	10	18		118	206
1936	1935	9	8	17	17	11	28	2	2	4	1	2		29	51
1935	1934	4	3	7	24	25	49		1	1	5	7		33	64
1934	1933	4	6	10	23	17	40	1	1	2	5	5		28	57
1933	1932	6	7	13	28	30	58		1	1	4	5		35	77
1932	1931	8	8	16	40	31	71				3	8	11	51	98
TOTAAL		31	32	63	132	114	246	3	5	8	10	20		176	347
1931	1930	11	7	18	55	46	101	3	1	4	7	4		76	134
1930	1929	12	7	19	44	32	76	1	1	2	3	6		60	103
1929	1928	8	13	21	42	48	90	2	4	6	4	1		56	122
1928	1927	14	14	28	66	48	114	3		3	7	5		90	157
1927	1926	6	11	17	65	56	121	5	4	9	4	5		60	156
TOTAAL		51	52	103	272	230	502	14	10	24	25	43		362	672
1926	1925	19	18	37	81	91	172	4	2	6	6	2		110	223
1925	1924	18	12	30	82	80	162	4	4	8	5	8		109	213
1924	1923	8	14	22	101	77	178	8	8	16	5	4		122	225
1923	1922	17	10	27	123	92	215	4	5	9	3	2		147	256
1922	1921	9	13	22	117	126	243	6	7	13	6	7		138	291
TOTAAL		71	67	138	504	466	970	26	26	52	25	23		626	1208

6.- (vervolg)  
D.- Waals gewest  
Mannelijk geslacht

BELGEN + VREEMDELINGEN  
(GEW. VERBL.)

GEBOURTEJAAR		IN		LEEF TIJD		ONGEHUWD		GEHUWD		WEDUWNAAR		GESCHIEDEN		ONBEKEND		TOTAAL			
N	N-1	N	N-1	TOT.	N	N-1	TOT.	N	N-1	TOT.	N	N-1	TOT.	N	N-1	TOT.	TOT.		
1921	1920	055 J.	23	39	146	115	261	8	13	21	3	6	9			180	150	330*	
1920	1919	056 J.	18	27	157	119	276	14	18	32	6	5	11			195	151	346*	
1919	1918	057 J.	16	24	88	86	174	6	9	15	7	3	10			117	106	223*	
1918	1917	058 J.	18	10	28	75	142	7	8	15	10	6	10			104	91	195*	
1917	1916	059 J.	12	16	28	108	107	4	3	7	4	5	9	1	1	128	132	260*	
TOTAAL			87	59	145	574	494	1068	39	51	90	24	25	49	1	1	724	630	1354*
1916	1915	060 J.	14	18	32	130	115	245	7	10	17	6	7			157	150	307*	
1915	1914	061 J.	16	18	34	159	146	305	16	23	39	7	12			199	199	398*	
1914	1913	062 J.	22	26	48	177	197	374	17	19	36	13	4	2	2	229	248	477*	
1913	1912	063 J.	25	17	42	191	181	372	26	20	46	12	5			254	223	477*	
1912	1911	064 J.	27	30	57	201	205	406	30	24	54	9	8			267	267	534*	
TOTAAL			104	109	213	858	844	1702	96	96	192	47	36	83	1	2	1106	1087	2193*
1911	1910	065 J.	38	33	71	225	217	442	30	32	62	10	9			303	292	595*	
1910	1909	066 J.	30	23	53	208	220	428	32	41	73	9	11			280	295	575*	
1909	1908	067 J.	32	39	71	253	217	470	43	38	81	8	8			336	303	639*	
1908	1907	068 J.	24	27	51	260	252	512	53	49	102	9	11			347	340	687*	
1907	1906	069 J.	29	34	63	241	287	528	59	80	139	11	10			340	411	751*	
TOTAAL			153	156	309	1187	1193	2380	217	240	457	47	49	96	2	3	1606	1641	3247*
1906	1905	070 J.	27	32	59	286	255	541	67	55	122	14	10			394	352	746*	
1905	1904	071 J.	25	15	40	268	266	534	72	83	155	5	6			371	393	764*	
1904	1903	072 J.	28	34	62	220	278	498	93	102	195	8	5	2	2	351	419	770*	
1903	1902	073 J.	29	36	65	240	263	523	85	108	193	8	11			362	438	800*	
1902	1901	074 J.	28	26	54	255	254	509	120	105	225	10	8			413	393	806*	
TOTAAL			137	143	280	1269	1356	2625	437	453	890	45	40	85	3	6	1891	1995	3886*
1901	1900	075 J.	32	26	58	260	255	515	118	107	225	4	4			414	392	806*	
1900	1899	076 J.	22	25	47	235	234	469	123	127	250	9	8			391	393	784*	
1899	1898	077 J.	19	21	40	191	206	397	118	151	269	4	8			332	386	718*	
1898	1897	078 J.	33	25	58	182	210	392	141	144	285	7	3			363	382	745*	
1897	1896	079 J.	20	24	44	163	161	324	139	137	276	4				326	322	648*	
TOTAAL			126	121	247	1031	1066	2097	639	666	1305	28	21	49	1	3	1826	1875	3701*
1896	1895	080 J.	19	23	42	167	157	344	131	136	267	8	1			345	317	662*	
1895	1894	081 J.	21	17	38	144	135	279	130	136	266	3	6			299	294	593*	
1894	1893	082 J.	13	22	35	99	107	206	126	144	270	7	3	1	1	245	277	522*	
1893	1892	083 J.	9	13	22	116	98	214	104	124	228	3	3			232	238	470*	
1892	1891	084 J.	11	14	25	91	78	169	122	118	240		1			224	211	435*	
TOTAAL			73	89	162	637	575	1212	613	658	1271	21	14	35	1	2	1345	1337	2682*

6.- (vervolg)

D.- Waals gewest

Mannelijk geslacht

BELGEN + VREEMDELINGEN  
(GEW. VERBL.)

GEBORTEJAAR		BURGERLIJKE STAAT												TOTAAL										
		LEEFTIJD			ONGEHUWD			GEMUWD			WEDUWAAR			GESCHIEDEN			ONBEKEND			TOTAAL				
N	N-1	N	N-1	TOT.	N	N-1	TOT.	N	N-1	TOT.	N	N-1	TOT.	N	N-1	TOT.	N	N-1	TOT.	N	N-1	TOT.		
1891	1890	085	J.	17	12	29	87	61	148	118	131	249	5	3	8	.	.	.	227	207	434	.	.	.
1890	1889	086	J.	8	10	18	48	63	111	88	112	200	4	3	7	.	.	.	148	188	336	.	.	.
1889	1888	087	J.	7	7	14	46	36	82	83	115	198	1	.	1	.	.	.	137	158	295	.	.	.
1888	1887	088	J.	9	11	20	29	32	61	71	85	156	.	1	1	.	.	.	109	129	238	.	.	.
1887	1886	089	J.	8	6	14	28	23	51	65	79	144	1	.	1	.	.	.	102	109	211	.	.	.
TOTAAL		49	46	95	238	215	453	425	522	522	947	11	7	18	.	1	1	723	791	1514	.	.	.	
1886	1885	090	J.	4	3	7	14	19	33	69	67	136	3	1	4	.	1	.	91	90	181	.	.	.
1885	1884	091	J.	3	7	10	12	17	29	47	94	1	1	2	.	.	.	63	72	135	.	.	.	
1884	1883	092	J.	2	1	3	7	9	16	34	44	78	.	2	2	.	.	.	43	56	99	.	.	.
1883	1882	093	J.	4	6	10	11	9	20	37	31	68	.	.	.	.	.	.	52	46	98	.	.	.
1882	1881	094	J.	1	2	3	5	5	5	25	33	58	.	.	.	.	.	.	31	35	66	.	.	.
TOTAAL		14	19	33	49	54	103	212	222	434	4	4	8	1	1	280	299	579	.	.	.	.	.	.
1881	1880	095	J.	.	1	1	4	.	4	14	11	25	.	1	1	.	.	.	18	13	31	.	.	.
1880	1879	096	J.	1	.	1	1	2	11	13	24	.	.	.	.	.	.	.	13	14	27	.	.	.
1879	1878	097	J.	.	1	1	.	.	7	3	10	.	.	.	.	.	.	.	7	4	11	.	.	.
1878	1877	098	J.	.	.	.	.	.	5	9	14	.	.	.	.	.	.	.	5	9	14	.	.	.
1877	1876	099	J.	1	.	1	.	.	2	.	2	.	.	.	.	.	.	.	3	.	3	.	.	.
TOTAAL		2	2	4	5	1	6	39	36	75	.	1	1	.	.	46	40	86	.	.	.	.	.	.
1876	1875	100	J.	.	.	.	.	.	.	1	.	1	.	.	.	.	.	.	.	.	.	.	.	.
1875	1874	101	J.	.	.	.	.	.	1	.	1	.	.	.	.	.	.	.	.	.	.	.	.	.
1874	1873	102	J.	.	1	1	.	.	10	.	10	.	.	.	.	.	.	.	.	.	.	.	.	.
1873	1872	103	J.	.	.	.	.	.	1	.	1	.	.	.	.	.	.	.	.	.	.	.	.	.
TOTAAL		.	1	1	.	.	.	2	1	3	.	.	.	.	.	2	2	4	.	.	.	.	.	.

ALGEMEEN TOT. • 1576. 1234. 2810\* 6966. 6807.13773\* 2766. 2991. 5757\* 308. 275. 583\* 11. 12 23=11627.11319.22946.

BELGEN + VREEMDELINGEN  
(GEW. VERBL.)

6.- (vervolg)  
D.- Waals gewest

GEOORTEJAAR		IN		ONGEHUWD		GEHUWD		WEDUWE		GESCHIEDEN		OMBEKEND		TOTAAL	
N	I	N	I	N	I	N	I	N	I	N	I	N	I	N	I

VROUWELIJK GESLACHT  
\*\*\*\*\*

GEOORTEJAAR		IN		ONGEHUWD		GEHUWD		WEDUWE		GESCHIEDEN		OMBEKEND		TOTAAL			
N	I	N	I	N	I	N	I	N	I	N	I	N	I	N	I		
BURGERLIJKE STAAT																	
1976		1975	*	000	J.	*	195.	42.	237*	.	.	.	.	.	195.	42.	237*
1975		1974	*	001	J.	*	9.	12.	21*	.	.	.	.	.	9.	12.	21*
1974		1973	*	002	J.	*	4.	10.	14*	.	.	.	.	.	4.	10.	14*
1973		1972	*	003	J.	*	9.	2.	11*	.	.	.	.	.	9.	2.	11*
1972		1971	*	004	J.	*	3.	5.	8*	.	.	.	.	.	3.	5.	8*
TOTAAL		*	220.	71.	291*	.	.	.	.	.	.	.	.	.	220.	71.	291*
1971		1970	*	005	J.	*	3.	6.	9*	.	.	.	.	.	3.	6.	9*
1970		1969	*	006	J.	*	3.	4.	7*	.	.	.	.	.	3.	4.	7*
1969		1968	*	007	J.	*	3.	4.	7*	.	.	.	.	.	3.	4.	7*
1968		1967	*	008	J.	*	2.	1.	3*	.	.	.	.	.	2.	1.	3*
1967		1966	*	009	J.	*	1.	1.	2*	.	.	.	.	.	1.	1.	2*
TOTAAL		*	12.	16.	28*	.	.	.	.	.	.	.	.	.	12.	16.	28*
1966		1965	*	010	J.	*	2.	2.	4*	.	.	.	.	.	2.	2.	4*
1965		1964	*	011	J.	*	1.	2.	3*	.	.	.	.	.	1.	2.	3*
1964		1963	*	012	J.	*	3.	.	3*	.	.	.	.	.	3.	.	3*
1963		1962	*	013	J.	*	5.	3.	8*	.	.	.	.	.	5.	3.	8*
1962		1961	*	014	J.	*	6.	2.	8*	.	.	.	.	.	6.	2.	8*
TOTAAL		*	17.	9.	26*	.	.	.	.	.	.	.	.	.	17.	9.	26*
1961		1960	*	015	J.	*	4.	4.	8*	.	.	.	.	.	4.	4.	8*
1960		1959	*	016	J.	*	10.	7.	17*	1.	.	.	.	11.	7.	18*	
1959		1958	*	017	J.	*	6.	8.	14*	.	.	.	.	6.	8.	14*	
1958		1957	*	018	J.	*	7.	7.	14*	1.	1.	.	.	7.	8.	15*	
1957		1956	*	019	J.	*	12.	7.	19*	1.	1.	.	.	12.	9.	21*	
TOTAAL		*	39.	33.	72*	1.	2.	3*	5*	1.	1.	.	.	40.	36.	76*	
1956		1955	*	020	J.	*	5.	2.	7*	.	.	.	.	7.	5.	12*	
1955		1954	*	021	J.	*	5.	4.	9*	.	1.	.	.	5.	5.	10*	
1954		1953	*	022	J.	*	3.	6.	9*	.	.	.	.	6.	11.	17*	
1953		1952	*	023	J.	*	2.	1.	3*	1.	.	.	.	7.	3.	10*	
1952		1951	*	024	J.	*	2.	2.	4*	2.	1.	.	.	4.	3.	7*	
TOTAAL		*	17.	15.	32*	11.	11.	22*	1.	1.	.	.	.	29.	27.	56*	

D.- Waals gewest  
Vrouwelijk geslacht

BELGEN + VREEMDELINGEN  
(GEW. VERBL.)

GEBORTEJAAR	BURGERLIJKE STAAT										TOTAAL														
	LEEFTIJD					WEDUWE					GESCHIEDEN					ONBEKEND					TOTAAL				
	N	N-1	TOT.	N	N-1	TOT.	N	N-1	TOT.	N	N-1	TOT.	N	N-1	TOT.	N	N-1	TOT.	N	N-1	TOT.				
1950	1	3	4	5	10							1	1	1							6	9	15		
1949	3	3	6	6	12							1	1	1							10	7	17		
1948	3	3	6	6	12							1	1	1							7	9	16		
1947	2	2	4	4	8							1	1	1							8	14	22		
1946	2	1	3	6	9							1	1	1							8	11	19		
TOTAAL	6	12	18	31	67							2	2	4							39	50	89		
1945	1	2	3	11	8							1	1	1							12	10	22		
1944	1	1	2	3	5							1	1	1							4	7	11		
1943	1	1	2	9	8							1	1	1							11	11	22		
1942	1	2	3	6	9							1	1	1							8	4	12		
1941	1	2	3	3	6							1	1	1							4	9	13		
TOTAAL	4	6	10	31	28							2	2	3							39	41	80		
1940	2	2	4	3	10							2	2	3							5	15	20		
1939	1	1	2	4	9							3	3	3							7	10	17		
1938	1	1	2	6	8							1	1	1							9	9	18		
1937	2	2	4	12	10							2	2	2							16	12	28		
1936	1	1	2	17	12							4	4	4							22	13	35		
TOTAAL	4	5	9	42	49							5	8	13							59	59	118		
1935	3	3	6	7	16							1	1	1							11	17	28		
1934	4	2	6	19	15							1	1	1							22	19	41		
1933	4	4	8	21	16							1	1	1							27	22	49		
1932	4	4	8	11	21							2	1	2							18	27	45		
1931	3	1	4	21	21							3	3	3							28	25	53		
TOTAAL	15	10	25	79	89							7	6	13							106	110	216		
1930	4	1	5	17	23							1	1	1							22	27	49		
1929	1	4	5	28	19							2	2	4							33	27	60		
1928	1	5	6	31	20							2	4	6							36	32	68		
1927	2	8	10	27	30							5	3	8							34	42	76		
1926	6	6	12	34	30							5	10	15						1	46	48	94		
TOTAAL	14	24	38	137	122							15	21	36						1	171	176	347		
1925	3	4	7	37	33							12	6	18							56	47	103		
1924	3	3	6	45	42							11	9	20						1	60	58	118		
1923	5	5	10	32	36							11	3	14							53	45	98		
1922	6	2	8	40	45							9	11	20							59	60	119		
1921	2	5	7	35	50							10	15	25							50	73	123		
TOTAAL	21	19	40	189	206							53	44	97						1	278	283	561		

GEBORTEJAAR		IN		BURGERLIJKE STAAT												TOTAAL					
				ONGEHUW			GEHUW			WEDUW			GESCHIEDEN					ONBEKEND			
N	I	N-1	TOT.	N	I	N-1	TOT.	N	I	N-1	TOT.	N	I	N-1	TOT.	N	I	N-1	TOT.		
1921		1920	* 9.	5.	14*	53.	49.	102*	15.	9.	24*	3.	2.	5*	.	.	.	80.	65.	145*	
1920		1919	* 056 J. * 7.	7.	14*	61.	36.	97*	25.	9.	34*	1*	.	1*	.	.	.	94.	52.	146*	
1919		1918	* 057 J. * 2.	2.	4*	36.	40.	76*	9.	9.	18*	1.	2.	3*	.	.	.	48.	53.	101*	
1918		1917	* 058 J. * 6.	5.	11*	39.	29.	68*	8.	8.	16*	3.	3.	3*	.	.	.	56.	42.	98*	
1917		1916	* 059 J. * 10.	5.	15*	40.	44.	84*	16.	15.	31*	.	4.	4*	.	.	.	66.	68.	134*	
TOTAAL				* 34.	24.	58*	229.	198.	427*	73.	50.	123*	8.	8.	16*	.	.	344.	280.	624*	
1916		1915	* 060 J. * 3.	3.	6*	45.	40.	85*	12.	29.	41*	7.	1.	7*	.	.	.	67.	72.	139*	
1915		1914	* 061 J. * 3.	9.	12*	46.	55.	101*	19.	28.	47*	2.	4.	6*	1.	2*	.	71.	97.	168*	
1914		1913	* 062 J. * 14.	9.	23*	58.	66.	124*	24.	35.	59*	2.	5.	7*	.	.	.	98.	115.	213*	
1913		1912	* 053 J. * 12.	6.	18*	43.	88.	131*	43.	37.	80*	.	4.	4*	.	.	.	98.	135.	233*	
1912		1911	* 064 J. * 8.	5.	13*	69.	54.	123*	52.	47.	99*	3.	1.	4*	.	.	.	132.	107.	239*	
TOTAAL				* 40.	32.	72*	261.	303.	564*	150.	176.	326*	14.	14.	28*	1.	2*	466.	526.	992*	
1911		1910	* 065 J. * 11.	14.	25*	68.	83.	151*	51.	68.	119*	2.	3.	5*	.	.	.	132.	168.	300*	
1910		1909	* 066 J. * 12.	6.	18*	74.	82.	156*	59.	77.	136*	3.	6.	9*	.	.	.	148.	171.	319*	
1909		1908	* 067 J. * 13.	9.	22*	82.	71.	153*	92.	82.	174*	1.	8.	9*	1.	1*	.	189.	170.	359*	
1908		1907	* 068 J. * 14.	12.	26*	100.	80.	180*	109.	76.	185*	6.	6.	12*	.	.	.	229.	174.	403*	
1907		1906	* 069 J. * 13.	15.	28*	102.	104.	206*	107.	86.	193*	6.	6.	12*	.	.	.	228.	211.	439*	
TOTAAL				* 63.	56.	119*	426.	420.	846*	418.	389.	807*	18.	29.	47*	1.	1*	926.	894.	1820*	
1906		1905	* 070 J. * 18.	23.	41*	90.	92.	182*	121.	113.	234*	3.	3.	6*	.	.	.	232.	231.	463*	
1905		1904	* 071 J. * 21.	24.	45*	90.	100.	190*	142.	142.	284*	2.	6.	8*	.	.	.	255.	273.	528*	
1904		1903	* 072 J. * 21.	14.	35*	84.	104.	188*	203.	195.	388*	4.	7.	11*	.	.	.	312.	310.	622*	
1903		1902	* 073 J. * 19.	26.	45*	106.	118.	224*	182.	178.	360*	3.	7.	10*	1.	2*	.	311.	330.	641*	
1902		1901	* 074 J. * 31.	28.	59*	99.	105.	204*	208.	239.	447*	4.	9.	13*	.	.	.	342.	381.	723*	
TOTAAL				* 110.	115.	225*	469.	519.	988*	856.	857.	1713*	16.	32.	48*	1.	2	3*	1452.	1525.	2977*
1901		1900	* 075 J. * 29.	28.	57*	98.	113.	211*	252.	267.	519*	8.	3.	11*	.	.	.	387.	411.	798*	
1900		1899	* 076 J. * 23.	36.	59*	104.	82.	186*	283.	305.	588*	7.	7.	14*	.	.	.	417.	430.	847*	
1899		1898	* 077 J. * 31.	31.	62*	83.	86.	169*	273.	329.	602*	3.	3.	6*	.	.	.	390.	449.	839*	
1898		1897	* 078 J. * 36.	48.	84*	84.	86.	170*	299.	340.	639*	4.	4.	8*	.	.	.	423.	478.	901*	
1897		1896	* 079 J. * 43.	36.	79*	63.	81.	144*	352.	355.	657*	14.	9.	23*	.	.	.	422.	481.	903*	
TOTAAL				* 162.	179.	341*	432.	448.	880*	1409.	1596.	3005*	36.	26.	62*	.	.	2039.	2249.	4288*	
1896		1895	* 080 J. * 31.	40.	71*	67.	57.	124*	345.	299.	644*	5.	10.	15*	.	.	.	448.	406.	854*	
1895		1894	* 081 J. * 40.	40.	80*	55.	50.	105*	312.	313.	625*	5.	7.	12*	.	.	.	412.	410.	822*	
1894		1893	* 082 J. * 37.	35.	72*	50.	53.	103*	305.	335.	640*	7.	1.	8*	1.	1*	.	399.	425.	824*	
1893		1892	* 083 J. * 32.	35.	67*	64.	34.	98*	306.	322.	628*	2.	8.	10*	.	.	.	404.	399.	803*	
1892		1891	* 084 J. * 30.	32.	62*	36.	29.	65*	312.	309.	621*	5.	5.	10*	.	.	.	383.	375.	758*	
TOTAAL				* 170.	182.	352*	272.	223.	495*	1580.	1578.	3158*	24.	31.	55*	.	1	1*	2046.	2015.	4061*

## 6.- (vervolg)

D.- Maals gewest

Vrouwelijk geslacht

BELGEN + VREEMDELINGEN  
(GEW. VERBL.)

GEBORTEJAAR	BURGERLIJKE STAAT												TOTAAL						
	INGEMUND						WEDUWE						ONGEKENDE		TOTAAL				
	N	N-1	JAREN	N	N-1	TOT.	N	N-1	TOT.	N	N-1	TOT.	N	N-1	TOT.	N	N-1	TOT.	
1891	1890	085 J.	31	41	72	26	24	50	266	288	554	6	4	10			329	357	686
1890	1889	086 J.	18	30	48	27	25	52	316	267	583	7	5	12			368	327	695
1889	1888	087 J.	19	38	57	15	19	34	215	233	448		5	5			249	295	544
1888	1887	088 J.	24	32	56	16	10	26	175	224	399	3		3			218	266	484
1887	1886	089 J.	23	30	53	6	12	18	170	203	373	1	3	4			200	248	448
TOTAAL			115	171	286	90	90	180	1142	1215	2357	17	17	34			1364	1493	2857
1886	1885	090 J.	27	21	48	9	5	14	158	178	336	3	1	4			197	205	402
1885	1884	091 J.	10	19	29	2	5	7	137	138	275	1		1			150	162	312
1884	1883	092 J.	13	10	23	6	3	9	104	110	214	1		1			124	123	247
1883	1882	093 J.	14	16	30	3		3	77	88	165	1	3	4			95	107	202
1882	1881	094 J.	12	5	17	3		3	69	42	111	2	2	4			86	49	135
TOTAAL			76	71	147	23	13	36	545	556	1101	8	6	14			652	646	1298
1881	1880	095 J.	7	7	14				54	42	96						61	49	110
1880	1879	096 J.	3	3	6		1	1	29	29	58						32	33	65
1879	1878	097 J.	2	2	4	1		1	18	16	34						21	18	39
1878	1877	098 J.	2	2	4				4	11	15	1		1			7	13	20
1877	1876	099 J.	2	2	4				2	5	7						4	7	11
TOTAAL			16	16	32	1	1	2	107	103	210	1		1			125	120	245
1876	1875	100 J.		1	1				1	2	3						1	3	4
1875	1874	101 J.							3		3						3		3
1874	1873	102 J.								1	1						1	1	1
1873	1872	103 J.							1		1						1	1	1
1872	1871	104 J.								1	1							1	1
TOTAAL				1	1				5	4	9						5	5	10

ALGEMEEN TOT. \* 1155. 1067. 2222\* 2724. 2758. 5482\* 6368. 6600.12968\* 179. 200. 379\* 3. 6 9\*10429.10631.21060\*

## 7.- OVERLEDENEN NAAR GESLACHT EN LEEFTIJDGROEP IN DE VERSCHILLENDE ARRONDISSEMENTEN, PROVINCIES EN GEWESTEN IN 1976

Arrondissementen, provincies en gewesten	< 1 jaar	1 - < 5 jaar	5 - < 10 jaar	10 - < 15 jaar	15 - < 20 jaar	20 - < 25 jaar	25 - < 30 jaar	30 - < 35 jaar
Antwerpen	99	13	16	11	41	46	30	36
Mechelen	30	4	4	2	14	12	7	14
Turnhout	45	12	6	5	20	22	18	16
<i>Provincie Antwerpen :</i>	<i>174</i>	<i>29</i>	<i>26</i>	<i>18</i>	<i>75</i>	<i>80</i>	<i>55</i>	<i>66</i>
Brussel-Hoofdstad	102	27	14	15	38	49	58	58
Halle-Vilvoorde	47	6	11	8	24	28	20	23
Leuven	42	4	7	8	11	27	18	22
Nijvel	24	4	3	3	12	13	13	11
<i>Provincie Brabant :</i>	<i>215</i>	<i>41</i>	<i>35</i>	<i>34<sup>1</sup></i>	<i>85</i>	<i>117</i>	<i>109</i>	<i>114</i>
Aat	6	1	-	1	4	5	2	4
Charleroi	53	12	7	9	20	31	18	24
Bergen	27	4	1	6	14	16	9	12
Moeskroen	8	2	1	3	1	4	7	2
Zinnik	21	3	4	3	8	10	15	10
Thuin	16	4	-	3	10	13	6	4
Doornik	7	1	4	3	3	5	11	9
<i>Provincie Henegouwen :</i>	<i>138</i>	<i>27</i>	<i>17</i>	<i>28</i>	<i>60</i>	<i>84</i>	<i>68</i>	<i>65</i>
Hoei	11	2	1	1	3	6	4	4
Luik	75	15	13	11	34	40	34	41
Verviers	25	7	3	6	13	12	15	6
Borgworm	8	-	1	3	4	4	1	5
<i>Provincie Luik :</i>	<i>119</i>	<i>24</i>	<i>18</i>	<i>21</i>	<i>54</i>	<i>62</i>	<i>54</i>	<i>56</i>
Hasselt	47	11	4	9	24	23	12	18
Maaseik	27	2	4	1	12	17	7	6
Tongeren	20	5	3	1	10	9	1	7
<i>Provincie Limburg :</i>	<i>94</i>	<i>18</i>	<i>11</i>	<i>11</i>	<i>46</i>	<i>49</i>	<i>20</i>	<i>31</i>
Aarlen	9	1	-	-	2	6	2	4
Bastenaken	7	1	-	2	2	5	2	1
Marche-en-Famenne	6	1	-	1	5	4	1	1
Neufchâteau	6	1	1	2	3	5	3	3
Virton	7	1	-	3	5	4	2	5
<i>Provincie Luxemburg</i>	<i>35</i>	<i>5</i>	<i>1</i>	<i>8</i>	<i>17</i>	<i>24</i>	<i>10</i>	<i>14</i>
Dinant	11	3	2	1	4	13	6	8
Namen	25	8	6	6	15	15	14	17
Philippeville	6	1	2	-	1	5	4	2
<i>Provincie Namen :</i>	<i>42</i>	<i>12</i>	<i>10</i>	<i>7</i>	<i>20</i>	<i>33</i>	<i>24</i>	<i>27</i>
Aalst	32	6	6	2	11	15	7	10
Dendermonde	19	5	4	1	7	13	3	7
Eeklo	8	-	2	2	4	2	3	-
Gent	50	8	5	9	18	16	16	22
Oudenaarde	11	2	1	3	6	6	4	3
Sint-Niklaas	19	3	2	3	9	8	5	11
<i>Provincie Oost- Vlaanderen :</i>	<i>139</i>	<i>24</i>	<i>20</i>	<i>20</i>	<i>55</i>	<i>60</i>	<i>38</i>	<i>53</i>
Brugge	21	7	2	1	16	9	10	10
Diksmuide	5	2	1	1	4	3	1	3
Ieper	11	2	3	2	5	5	3	3
Kortrijk	45	3	4	3	13	9	9	12
Oostende	11	3	3	1	6	4	5	8
Roeselare	10	5	4	1	8	6	6	2
Tielt	12	4	2	-	1	4	7	3
Veurne	4	2	-	-	3	-	2	4
<i>Provincie West- Vlaanderen :</i>	<i>119</i>	<i>28</i>	<i>19</i>	<i>9</i>	<i>56</i>	<i>40</i>	<i>43</i>	<i>45</i>
<i>Het Rijk :</i>	<i>1 075</i>	<i>208</i>	<i>157</i>	<i>156</i>	<i>468</i>	<i>549</i>	<i>421</i>	<i>471</i>
Brussels gewest	102	27	14	15	38	49	58	58
Vlaams gewest	615	109	94	74	267	284	194	240
Waals gewest	358	72	49	67	163	216	169	173



35 - < 40 jaar	40 - < 45 jaar	45 - < 50 jaar	50 - < 55 jaar	55 - < 60 jaar	60 - < 65 jaar	65 - < 70 jaar	70 - < 75 jaar	75 - < 80 jaar	80 - < 85 jaar	85 jaar en meer	Totaal
52	73	137	243	257	543	850	1 025	1 024	776	553	5 825
17	22	56	68	89	154	261	317	319	242	185	1 817
22	26	41	65	88	153	230	266	208	138	166	1 547
<b>91</b>	<b>121</b>	<b>234</b>	<b>376</b>	<b>434</b>	<b>850</b>	<b>1 341</b>	<b>1 608</b>	<b>1 551</b>	<b>1 156</b>	<b>904</b>	<b>9 189</b>
72	108	184	270	389	630	930	1 149	1 143	861	685	6 782
36	39	96	133	157	309	385	486	499	377	313	2 997
26	33	60	94	104	216	344	349	390	302	279	2 336
16	25	38	83	62	153	236	284	270	204	163	1 617
<b>150</b>	<b>205</b>	<b>378</b>	<b>580</b>	<b>712</b>	<b>1 308</b>	<b>1 895</b>	<b>2 268</b>	<b>2 302</b>	<b>1 744</b>	<b>1 440</b>	<b>13 732</b>
2	8	13	25	37	48	73	83	103	75	67	557
39	51	120	204	196	323	454	566	479	350	279	3 235
5	29	63	115	126	196	265	321	265	198	159	1 831
5	7	11	23	18	39	80	96	104	83	63	557
8	16	30	60	73	120	180	222	180	160	112	1 235
14	10	23	54	61	81	141	174	168	105	95	982
14	19	30	60	55	98	149	176	199	177	120	1 140
<b>87</b>	<b>140</b>	<b>290</b>	<b>541</b>	<b>566</b>	<b>905</b>	<b>1 342</b>	<b>1 638</b>	<b>1 498</b>	<b>1 148</b>	<b>895</b>	<b>9 537</b>
7	10	31	42	47	86	113	114	135	87	82	786
32	56	125	241	291	393	668	770	728	491	384	4 442
12	37	48	68	93	154	237	279	270	209	160	1 654
3	8	12	19	37	46	72	89	73	65	60	510
<b>54</b>	<b>111</b>	<b>216</b>	<b>370</b>	<b>468</b>	<b>679</b>	<b>1 090</b>	<b>1 252</b>	<b>1 206</b>	<b>852</b>	<b>686</b>	<b>7 392</b>
16	33	47	72	95	159	215	190	203	139	128	1 445
9	14	22	35	34	68	93	95	91	62	83	682
9	11	39	44	44	88	126	152	146	104	84	903
<b>34</b>	<b>58</b>	<b>108</b>	<b>151</b>	<b>173</b>	<b>315</b>	<b>434</b>	<b>437</b>	<b>440</b>	<b>305</b>	<b>295</b>	<b>3 030</b>
3	5	12	11	16	35	32	48	56	36	33	311
1	6	8	10	11	32	28	45	47	23	22	253
-	4	9	18	21	22	46	40	46	40	33	298
3	7	13	10	28	38	51	59	59	43	44	379
1	5	10	12	16	31	28	44	54	48	39	315
<b>8</b>	<b>27</b>	<b>52</b>	<b>61</b>	<b>92</b>	<b>158</b>	<b>185</b>	<b>236</b>	<b>262</b>	<b>190</b>	<b>171</b>	<b>1 556</b>
12	7	15	36	55	73	86	103	110	82	72	699
24	25	47	91	91	174	247	290	295	158	149	1 697
5	12	14	26	20	51	61	83	60	48	47	448
<b>41</b>	<b>44</b>	<b>76</b>	<b>153</b>	<b>166</b>	<b>298</b>	<b>394</b>	<b>476</b>	<b>465</b>	<b>288</b>	<b>268</b>	<b>2 844</b>
17	25	42	63	93	183	252	291	299	210	208	1 772
11	25	33	36	54	113	187	170	190	140	113	1 131
5	9	8	14	22	40	64	109	118	77	78	565
28	47	77	106	149	291	441	509	502	463	405	3 162
11	7	18	34	34	80	95	128	135	114	116	808
13	10	29	54	52	120	202	214	203	139	157	1 253
<b>85</b>	<b>123</b>	<b>207</b>	<b>307</b>	<b>404</b>	<b>827</b>	<b>1 241</b>	<b>1 421</b>	<b>1 447</b>	<b>1 143</b>	<b>1 077</b>	<b>8 691</b>
12	25	40	55	77	134	215	230	220	181	173	1 438
3	1	6	13	9	15	30	35	55	40	42	269
5	11	12	22	29	53	117	101	112	89	81	666
20	34	45	65	77	121	174	314	257	229	168	1 602
6	12	27	22	32	86	105	146	138	81	92	788
8	6	16	26	34	67	112	144	142	96	90	783
4	6	6	22	18	39	58	78	71	68	62	465
2	4	6	13	18	20	44	56	54	37	41	310
<b>60</b>	<b>99</b>	<b>158</b>	<b>238</b>	<b>294</b>	<b>535</b>	<b>855</b>	<b>1 104</b>	<b>1 049</b>	<b>821</b>	<b>749</b>	<b>6 321</b>
<b>610</b>	<b>928</b>	<b>1 719</b>	<b>2 777</b>	<b>3 309</b>	<b>5 875</b>	<b>8 777</b>	<b>10 440</b>	<b>10 220</b>	<b>7 647</b>	<b>6 485</b>	<b>62 292</b>
72	108	184	270	389	630	930	1 149	1 143	861	685	6 782
332	473	863	1 299	1 566	3 052	4 600	5 405	5 376	4 104	3 617	32 564
206	347	672	1 208	1 354	2 193	3 247	3 886	3 701	2 682	2 183	22 946

## 7.- OVERLEDENEN NAAR GESLACHT EN LEEFTIJDGROEP IN DE VERSCHILLENDE ARRONDISSEMENTEN, PROVINCIES EN GEWESTEN IN 1976

Arrondissementen, provincies en gewesten	< 1 jaar	1 - < 5 jaar	5 - < 10 jaar	10 - < 15 jaar	15 - < 20 jaar	20 - < 25 jaar	25 - < 30 jaar	30 - < 35 jaar
Antwerpen	69	16	6	10	22	15	21	22
Mechelen	20	6	2	2	2	8	3	8
Turnhout	32	7	4	4	6	13	11	6
<i>Provincie Antwerpen :</i>	<b>121</b>	<b>29</b>	<b>12</b>	<b>16</b>	<b>30</b>	<b>36</b>	<b>35</b>	<b>36</b>
Brussel-Hoofdstad	80	26	8	10	13	24	18	47
Halle-Vilvoorde	30	7	3	6	4	9	8	10
Leuven	32	3	3	5	5	12	8	7
Nijvel	15	4	5	1	6	1	5	3
<i>Provincie Brabant :</i>	<b>157</b>	<b>40</b>	<b>19</b>	<b>22</b>	<b>28</b>	<b>46</b>	<b>39</b>	<b>67</b>
Aat	8	-	-	-	-	2	-	-
Charleroi	39	6	3	6	13	10	11	9
Bergen	14	4	1	3	7	8	6	9
Moeskroen	3	2	1	1	-	2	3	2
Zinnik	16	2	1	1	8	4	6	5
Thuin	10	1	1	2	4	2	5	1
Doornik	9	2	1	1	3	2	6	6
<i>Provincie Henegouwen :</i>	<b>99</b>	<b>17</b>	<b>8</b>	<b>14</b>	<b>35</b>	<b>30</b>	<b>37</b>	<b>32</b>
Hoëi	12	3	1	-	3	3	3	2
Luik	36	9	4	4	16	12	16	18
Verviers	16	3	3	2	8	3	5	8
Borgworm	5	2	1	-	-	1	1	-
<i>Provincie Luik :</i>	<b>69</b>	<b>17</b>	<b>9</b>	<b>6</b>	<b>27</b>	<b>19</b>	<b>25</b>	<b>28</b>
Hasselt	36	4	12	8	7	6	7	9
Maaseik	23	4	4	1	6	7	2	4
Tongeren	17	2	-	1	3	3	1	1
<i>Provincie Limburg :</i>	<b>76</b>	<b>10</b>	<b>16</b>	<b>10</b>	<b>16</b>	<b>16</b>	<b>10</b>	<b>14</b>
Aarlen	3	1	1	-	-	-	1	2
Bastenaken	4	1	1	-	-	-	-	2
Marche-en-Famenne	3	-	-	-	2	-	3	3
Neufchâteau	7	2	-	-	1	1	1	-
Virton	6	1	1	-	-	-	-	-
<i>Provincie Luxemburg :</i>	<b>23</b>	<b>5</b>	<b>3</b>	<b>-</b>	<b>3</b>	<b>1</b>	<b>5</b>	<b>7</b>
Dinant	6	1	-	-	1	-	4	3
Namen	21	8	2	4	3	4	11	6
Philippeville	4	2	1	1	1	1	2	1
<i>Provincie Namen :</i>	<b>31</b>	<b>11</b>	<b>3</b>	<b>5</b>	<b>5</b>	<b>5</b>	<b>17</b>	<b>10</b>
Aalst	38	7	5	5	7	6	4	8
Dendermonde	18	5	3	3	1	2	2	5
Eeklo	4	1	1	3	-	4	-	6
Gent	36	9	3	2	3	14	10	17
Oudenaarde	7	1	1	-	3	-	6	5
Sint-Niklaas	18	2	-	3	1	4	4	2
<i>Provincie Oost- Vlaanderen :</i>	<b>121</b>	<b>25</b>	<b>13</b>	<b>16</b>	<b>15</b>	<b>30</b>	<b>26</b>	<b>43</b>
Brugge	21	-	2	-	4	1	6	3
Diksmuide	3	1	-	-	1	1	2	-
Ieper	9	1	2	-	-	2	1	1
Kortrijk	13	2	1	1	4	4	2	6
Oostende	13	3	1	2	4	1	4	3
Roeselare	9	-	1	1	2	-	2	4
Tielt	8	1	3	1	-	1	-	1
Veurne	-	1	-	1	1	-	3	4
<i>Provincie West- Vlaanderen :</i>	<b>76</b>	<b>9</b>	<b>10</b>	<b>6</b>	<b>16</b>	<b>10</b>	<b>20</b>	<b>22</b>
<i>Het Rijk :</i>	<b>773</b>	<b>163</b>	<b>93</b>	<b>95</b>	<b>175</b>	<b>193</b>	<b>214</b>	<b>259</b>
Brussels gewest	80	26	8	10	13	24	18	47
Vlaams gewest	456	83	57	59	86	113	107	132
Waaals gewest	237	54	28	26	76	56	89	80

35 - < 40 jaar	40 - < 45 jaar	45 - < 50 jaar	50 - < 55 jaar	55 - < 60 jaar	60 - < 65 jaar	65 - < 70 jaar	70 - < 75 jaar	75 - < 80 jaar	80 - < 85 jaar	85 jaar en meer	Totaal
<b>B.- Vrouwelijk geslacht</b>											
35	54	104	164	176	294	475	796	981	987	1 004	5 251
7	20	34	35	51	72	173	234	271	264	337	1 549
8	18	23	31	45	78	116	196	236	201	203	1 238
<b>50</b>	<b>92</b>	<b>161</b>	<b>230</b>	<b>272</b>	<b>444</b>	<b>764</b>	<b>1 226</b>	<b>1 488</b>	<b>1 452</b>	<b>1 544</b>	<b>8 038</b>
38	86	121	193	204	349	575	970	1 317	1 471	1 833	7 383
17	14	35	69	67	134	223	355	518	392	496	2 497
14	28	40	44	64	89	174	273	390	373	397	1 961
13	15	30	42	48	64	111	201	283	284	315	1 446
<b>82</b>	<b>143</b>	<b>226</b>	<b>348</b>	<b>383</b>	<b>636</b>	<b>1 083</b>	<b>1 799</b>	<b>2 508</b>	<b>2 620</b>	<b>3 041</b>	<b>13 287</b>
2	5	4	15	16	20	45	72	112	102	115	518
15	25	47	82	86	136	262	425	630	539	555	2 899
6	16	32	61	45	77	151	258	386	349	377	1 810
2	4	5	5	11	25	43	79	106	90	99	483
8	8	15	23	28	49	91	147	209	205	209	1 035
5	8	15	22	26	36	86	124	181	149	182	860
2	10	15	25	30	48	83	146	228	227	240	1 084
<b>40</b>	<b>76</b>	<b>133</b>	<b>233</b>	<b>242</b>	<b>391</b>	<b>761</b>	<b>1 251</b>	<b>1 852</b>	<b>1 661</b>	<b>1 777</b>	<b>8 689</b>
3	7	10	14	24	36	80	103	152	142	126	724
22	53	81	127	141	201	359	607	848	882	913	4 349
8	18	20	40	53	84	127	195	305	306	332	1 536
-	4	2	13	12	22	34	73	90	83	97	440
<b>33</b>	<b>82</b>	<b>113</b>	<b>194</b>	<b>230</b>	<b>343</b>	<b>600</b>	<b>978</b>	<b>1 395</b>	<b>1 413</b>	<b>1 468</b>	<b>7 049</b>
10	17	29	40	41	74	106	181	181	170	191	1 129
7	8	10	10	10	27	53	70	75	84	85	490
12	5	20	21	32	30	70	116	113	135	111	693
<b>29</b>	<b>30</b>	<b>59</b>	<b>71</b>	<b>83</b>	<b>131</b>	<b>229</b>	<b>367</b>	<b>369</b>	<b>389</b>	<b>387</b>	<b>2 312</b>
3	4	4	5	13	16	22	42	56	42	57	272
1	4	3	6	6	15	19	25	25	32	39	183
4	2	9	4	12	12	31	29	63	42	53	272
2	3	5	5	4	15	30	41	76	62	83	338
2	2	7	10	5	11	25	47	60	62	75	314
<b>12</b>	<b>15</b>	<b>28</b>	<b>30</b>	<b>40</b>	<b>69</b>	<b>127</b>	<b>184</b>	<b>280</b>	<b>240</b>	<b>307</b>	<b>1 379</b>
3	7	14	14	15	26	49	88	114	111	119	575
12	19	24	37	33	80	142	228	291	290	335	1 550
5	2	5	11	16	19	30	47	73	62	89	372
<b>20</b>	<b>28</b>	<b>43</b>	<b>62</b>	<b>64</b>	<b>125</b>	<b>221</b>	<b>363</b>	<b>478</b>	<b>463</b>	<b>543</b>	<b>2 497</b>
8	11	34	40	38	105	155	232	296	234	241	1 474
3	14	12	34	25	81	93	173	205	176	178	1 034
3	3	7	9	12	23	44	71	80	82	82	435
16	21	45	88	81	143	278	409	571	547	627	2 920
4	8	5	14	22	33	68	79	160	133	141	690
7	8	15	22	44	61	123	146	196	165	166	987
<b>41</b>	<b>65</b>	<b>118</b>	<b>207</b>	<b>223</b>	<b>446</b>	<b>761</b>	<b>1 110</b>	<b>1 508</b>	<b>1 337</b>	<b>1 435</b>	<b>7 540</b>
11	16	34	37	32	89	145	195	241	259	233	1 329
-	2	5	6	6	14	24	41	49	57	51	263
5	7	9	21	18	35	58	77	117	112	120	595
10	17	31	31	34	70	127	215	254	246	250	1 318
9	10	11	29	18	39	74	117	143	138	118	737
5	6	7	19	16	36	67	103	113	156	142	698
3	2	6	4	8	16	29	46	67	56	82	334
4	1	1	13	10	17	24	42	50	54	58	284
<b>47</b>	<b>61</b>	<b>104</b>	<b>160</b>	<b>142</b>	<b>316</b>	<b>557</b>	<b>836</b>	<b>1 034</b>	<b>1 078</b>	<b>1 054</b>	<b>5 558</b>
<b>354</b>	<b>592</b>	<b>985</b>	<b>1 535</b>	<b>1 679</b>	<b>2 901</b>	<b>5 103</b>	<b>8 114</b>	<b>10 912</b>	<b>10 653</b>	<b>11 556</b>	<b>56 349</b>
38	86	121	193	204	349	575	970	1 317	1 471	1 833	7 383
198	290	517	781	851	1 560	2 708	4 167	5 307	5 121	5 313	27 906
118	216	347	561	624	992	1 820	2 977	4 288	4 061	4 410	21 060

## 8.- BELGEN EN VREEMDELINGEN OVERLEDEN IN 1975 EN 1976 PER ARRONDISSEMENT, PROVINCIE EN GEWEST

Arrondissementen, provincies en gewesten	1975		1976					
	Belgen	Vreemde- lingen	Belgen			Vreemdelingen		
			Mannen	Vrouwen	Totaal	Mannen	Vrouwen	Totaal
Antwerpen	10 934	341	5 611	5 113	10 724	214	138	352
Mechelen	3 396	32	1 794	1 537	3 331	23	12	35
Turnhout	2 751	39	1 526	1 226	2 752	21	12	33
<i>Provincie Antwerpen :</i>	<i>17 081</i>	<i>412</i>	<i>8 931</i>	<i>7 876</i>	<i>16 807</i>	<i>258</i>	<i>162</i>	<i>420</i>
Brussel-Hoofdstad	13 582	822	6 298	6 990	13 288	484	393	877
Halle-Vilvoorde	5 421	79	2 944	2 461	5 405	53	36	89
Leuven	4 207	16	2 318	1 951	4 269	18	10	28
Nijvel	3 021	82	1 577	1 412	2 989	40	34	74
<i>Provincie Brabant :</i>	<i>26 231</i>	<i>999</i>	<i>13 137</i>	<i>12 814</i>	<i>25 951</i>	<i>595</i>	<i>473</i>	<i>1 068</i>
Aat	1 143	23	545	507	1 052	12	11	23
Charleroi	5 683	433	2 969	2 757	5 726	266	142	408
Bergen	3 635	187	1 730	1 757	3 487	101	53	154
Moeskroen	941	47	542	451	993	15	32	47
Zinnik	2 196	129	1 149	975	2 124	86	60	146
Thuin	1 797	107	915	832	1 747	67	28	95
Doornik	2 126	65	1 099	1 045	2 144	41	39	80
<i>Provincie Henegouwen :</i>	<i>17 521</i>	<i>991</i>	<i>8 949</i>	<i>8 324</i>	<i>17 273</i>	<i>588</i>	<i>365</i>	<i>953</i>
Hoel	1 449	39	763	713	1 476	23	11	34
Luik	8 133	616	4 050	4 163	8 213	392	186	578
Verviers	3 172	107	1 580	1 494	3 074	74	42	116
Borgworm	934	10	501	437	938	9	3	12
<i>Provincie Luik :</i>	<i>13 688</i>	<i>772</i>	<i>6 894</i>	<i>6 807</i>	<i>13 701</i>	<i>498</i>	<i>242</i>	<i>740</i>
Hasselt	2 379	160	1 350	1 075	2 425	95	54	149
Maaseik	1 108	53	648	479	1 127	34	11	45
Tongeren	1 499	84	872	659	1 531	31	34	65
<i>Provincie Limburg :</i>	<i>4 986</i>	<i>297</i>	<i>2 870</i>	<i>2 213</i>	<i>5 083</i>	<i>160</i>	<i>99</i>	<i>259</i>
Aarlen	521	38	293	258	551	18	14	32
Bastenaken	450	9	250	182	432	3	1	4
Marche-en-Famenne	538	4	296	271	567	2	1	3
Neufchâteau	696	13	374	334	708	5	4	9
Virton	561	22	307	307	614	8	7	15
<i>Provincie Limburg :</i>	<i>2 766</i>	<i>86</i>	<i>1 520</i>	<i>1 352</i>	<i>2 872</i>	<i>36</i>	<i>27</i>	<i>63</i>
Dinant	1 171	20	690	565	1 255	9	10	19
Namen	3 253	110	1 652	1 519	3 171	45	31	76
Philippeville	771	17	435	362	797	13	10	23
<i>Provincie Namen :</i>	<i>5 195</i>	<i>147</i>	<i>2 777</i>	<i>2 446</i>	<i>5 223</i>	<i>67</i>	<i>51</i>	<i>118</i>
Aalst	3 243	7	1 771	1 471	3 242	1	3	4
Dendermonde	2 074	7	1 127	1 031	2 158	4	3	7
Eeklo	1 047	10	561	434	995	4	1	5
Gent	6 093	55	3 129	2 903	6 032	33	17	50
Oudenaarde	1 474	5	803	687	1 490	5	3	8
Sint-Niklaas	2 487	40	1 239	974	2 213	14	13	27
<i>Provincie Oost-Vlaanderen:</i>	<i>16 418</i>	<i>124</i>	<i>8 630</i>	<i>7 500</i>	<i>16 130</i>	<i>61</i>	<i>40</i>	<i>101</i>
Brugge	2 650	10	1 419	1 319	2 738	19	10	29
Diksmuide	553	1	269	261	530	-	2	2
Ieper	1 216	14	665	588	1 253	1	7	8
Kortrijk	2 826	12	1 596	1 309	2 905	6	9	15
Oostende	1 489	15	781	733	1 514	7	4	11
Roeselare	1 568	5	782	695	1 477	1	3	4
Tielt	781	2	463	333	796	2	1	3
Veurne	566	3	307	277	584	3	7	10
<i>Provincie West-Vlaanderen:</i>	<i>11 649</i>	<i>62</i>	<i>6 282</i>	<i>5 515</i>	<i>11 797</i>	<i>39</i>	<i>43</i>	<i>82</i>
<i>-Het Rijk :</i>	<i>115 535</i>	<i>3 890</i>	<i>59 990</i>	<i>54 847</i>	<i>114 837</i>	<i>2 302</i>	<i>1 502</i>	<i>3 804</i>
Brussels gewest	13 582	822	6 298	6 990	13 288	484	393	877
Vlaams gewest	59 762	990	31 975	27 516	59 491	589	390	979
WaaIs gewest	42 191	2 078	21 717	20 341	42 058	1 229	719	1 948

GEWONE VERBLIJF- PLAATS	MAAND VAN OVERLIJDEN												TOTAAL
	JANUARI	FEBRUARI	MAART	APRIL	MEI	JUNI	JULI	AUGUSTUS	SEPTEMB.	OKTOBER	NOVEMBER	DECEMBER	
TOTALE BEVOLKING													
*** A R R O N D I S S E M E N T E N ***													
PROVINCIE ANTWERPEN													
ANTWERPEN	982	993	879	916	911	919	818	766	896	859	996	996	11076
MECHELEN	306	295	273	281	269	300	263	265	260	236	275	275	3366
TURNHOUT	264	257	230	217	250	237	195	184	202	244	229	229	2789
TOTAAL	1554	1545	1382	1414	1430	1456	1276	1215	1358	1339	1500	1500	17227
PROVINCIE BRABANT													
BRUS-HOOFD	1272	1264	1105	1137	1219	1106	1027	1024	1079	1114	1236	1236	14165
HALLE-VILV	481	542	397	399	460	432	432	411	387	465	501	501	5494
LEUVEN	378	398	346	333	364	365	305	340	327	332	379	379	4297
NIJVEL	280	338	235	247	223	246	219	209	237	234	288	288	3063
TOTAAL	2411	2937	2083	2116	2266	2149	1983	1984	2030	2145	2404	2404	27019
PROVINCIE HENEGOUWEN													
AAT	86	90	77	78	83	94	86	92	99	92	93	93	1075
CHARLEROI	555	590	500	534	466	501	481	425	485	493	505	505	6134
BERGEN	337	341	336	288	262	307	261	299	258	283	306	306	3641
MOESKROEN	98	108	78	81	91	77	79	84	66	81	87	87	1040
ZINNIK	216	239	195	167	198	191	157	184	154	161	195	195	2270
THUIN	160	188	152	154	141	149	132	137	147	152	147	147	1842
DOORNIK	201	260	182	189	150	167	168	165	171	176	207	207	2224
TOTAAL	1653	1862	1520	1491	1391	1486	1364	1386	1380	1438	1540	1540	18226
PROVINCIE LUIK													
HOEI	164	129	131	121	100	128	103	109	119	134	144	144	1510
LUIK	757	869	740	750	696	709	636	658	691	690	709	709	8791
VERVIERS	259	320	301	257	263	276	245	202	224	267	291	291	3190
BORGHORN	100	104	76	73	71	76	81	69	68	64	76	76	950
TOTAAL	1280	1387	1248	1201	1130	1189	1065	1038	1102	1155	1220	1220	14441
PROVINCIE LIMBURG													
HASSELT	227	248	209	212	200	218	198	197	199	190	246	246	2574
HAASEIK	94	96	106	97	96	86	95	89	77	108	112	112	1172
TONGEREN	163	144	151	133	125	114	99	117	144	124	137	137	1596
TOTAAL	484	488	466	442	421	418	392	403	420	422	495	495	5342
PROVINCIE LUXEMBURG													
AARLEN	49	59	65	54	50	46	39	40	46	46	42	42	583
BASTENAKEN	43	43	45	44	39	35	35	26	33	22	27	27	436
MARCHE-FAM	36	53	66	43	38	46	46	48	48	42	61	61	570
NEUFCHAT.	70	72	74	59	61	61	59	48	45	52	60	60	717
VIRTON	62	46	44	43	50	44	57	48	56	48	54	54	629
TOTAAL	260	273	256	243	238	232	233	211	228	210	244	244	2935

BELGEN + VREEMDELINGEN  
 (GEW. VERBL.)

9.- (vervolg)

GEWONE VERBLIJF- PLAATS	MAAND VAN OVERLIJDEN												TOTAAL
	JANUARI	FEBRUARI	MAART	APRIL	MEI	JUNI	JULI	AUGUSTUS	SEPTEMBER	OKTOBER	NOVEMBER	DECEMBER	
<b>PROVINCIE NAMEN</b>													
DINANT	112	102	115	97	98	110	83	103	102	113	108	131	1274
NAMEN	276	340	302	249	268	253	259	249	230	284	242	295	3247
PHILIPPEV.	76	81	96	70	70	65	59	64	49	54	60	76	820
TOTAAL	464	523	513	416	436	428	401	416	381	451	410	502	5341
<b>PROVINCIE OOST-VLAANDEREN</b>													
AALST	271	363	340	282	229	250	294	245	233	216	251	272	3246
DENDERBOND	173	236	200	192	192	166	181	154	149	168	157	197	2165
EKLO	66	99	84	76	87	85	86	53	94	86	104	80	1000
GENT	492	621	620	483	487	489	509	478	423	497	468	515	6082
ODENAARDE	119	156	132	107	119	136	139	123	109	134	110	114	1498
ST-NIKLAAS	216	211	202	166	175	181	213	167	163	175	169	202	2240
TOTAAL	1337	1686	1578	1306	1289	1307	1422	1220	1171	1276	1259	1380	16231
<b>PROVINCIE WEST-VLAANDEREN</b>													
BRUGGE	253	274	272	226	198	235	234	221	175	247	188	244	2767
DINSMUIDE	41	58	49	38	36	31	48	41	36	53	40	61	532
IEPER	107	112	102	112	116	96	102	96	102	100	107	109	1261
KORTRIJK	240	277	288	271	216	241	245	227	203	240	235	237	2920
OOSTENDE	132	160	127	122	111	139	140	93	119	142	110	130	1525
ROESELARE	133	127	135	115	112	108	124	130	115	126	125	131	1481
TIELT	76	62	72	75	60	70	76	60	52	69	55	81	799
VEURNE	56	55	49	57	51	38	45	51	49	30	45	59	594
TOTAAL	1038	1125	1094	1016	900	958	1014	919	851	1007	905	1052	11879
RIJK	10481	12039	11180	9693	9532	9569	9767	8868	8640	9252	9283	10337	118641

GEWONE VERBLIJF- PLAATS	MAAND VAN OVERLIJDEN												TOTAAL
	JANUARI	FEBRUARI	MAART	APRIL	M EI	JUNI	JULI	AUGUSTUS	SEPTEMB.	OKTOBER	NOVEMBER	DECEMBER	
ANTWERPEN	1554	1758	1545	1382	1414	1430	1456	1276	1215	1358	1339	1500	17227
BRABANT	2411	2937	2511	2083	2116	2266	2149	1983	1984	2030	2145	2404	27019
MENEGOUJEN	1653	1862	1715	1520	1491	1391	1486	1364	1386	1380	1438	1540	18226
LUJK	1280	1387	1426	1248	1201	1130	1189	1065	1038	1102	1155	1220	14441
LIMBURG	484	488	491	466	442	421	418	392	403	420	422	495	5342
LUXEMBURG	260	273	307	256	243	238	232	233	211	228	210	244	2938
NAMEN	464	523	513	416	436	428	401	416	381	451	410	502	5341
OOST-VL.	1337	1686	1578	1306	1289	1307	1422	1220	1171	1276	1259	1380	16231
WEST-VL.	1038	1125	1094	1016	900	958	1014	919	851	1007	905	1052	11879
RIJK	10481	12039	11180	9693	9532	9569	9767	8868	8640	9252	9283	10337	118641
*** PROVINCIËS ***													
*** GEWESTEN ***													
BRUSSELS GEW	1272	1582	1264	1105	1137	1219	1106	1027	1024	1079	1114	1236	14165
VLAAMS GEWEST	5272	6074	5648	4913	4777	4940	5107	4544	4391	4775	4722	5307	80470
WAALS GEWEST	3937	4383	4268	3675	3618	3410	3554	3297	3225	3398	3447	3794	44006
RIJK	10481	12039	11180	9693	9532	9569	9767	8868	8640	9252	9283	10337	118641

## 10.- OVERLEDENEN IN DE LEEFTIJDGROEPEN VAN MINDER DAN 20 JAAR EN VAN 60 JAAR EN MEER, PER PROVINCIE EN GEWEST IN 1976

Provincies en gewesten	Absoluut aantal sterfgevallen naar de leeftijd van de overledenen		Relatieve belangrijkheid t.o.v. het totaal aantal sterfgevallen	
	Minder dan 20 jaar	60 jaar en meer	Minder dan 20 jaar	60 jaar en meer
Antwerpen	530	14 328	3,08	83,17
Brabant	676	22 644	2,50	83,81
Henegouwen	443	15 119	2,43	82,95
Luik	364	11 962	2,52	82,83
Limburg	308	4 098	5,77	76,71
Luxemburg	100	2 409	3,41	82,08
Namen	146	4 382	2,73	82,04
Oost-Vlaanderen	448	13 753	2,76	84,73
West-Vlaanderen	348	9 988	2,93	84,08
<i>Het Rijk :</i>	<i>3 363</i>	<i>98 683</i>	<i>2,83</i>	<i>83,18</i>
Brussels gewest	333	11 913	2,35	84,10
Vlaams gewest	1 900	50 330	3,14	83,23
Waals gewest	1 130	36 440	2,57	82,81

11.- DE ZUIGELINGENSTERFTE VAN 1965 TOT 1976  
(Sterfte van kinderen jonger dan één jaar)

Jaren	Brutosterftecijfer (1)			Verbeterde sterftecijfers (2)			Werkelijke sterftecijfers (3)		
	Mannelijk geslacht	Vrouwelijk geslacht	Totaal	Mannelijk geslacht	Vrouwelijk geslacht	Totaal	Mannelijk geslacht	Vrouwelijk geslacht	Totaal
1965	26,05	21,19	23,69	25,91	21,06	23,56	26,53	21,43	24,05
1966	27,30	22,03	24,73	27,15	21,93	24,61	26,97	21,01	24,06
1967	26,14	19,55	22,95	26,02	19,43	22,82	26,10	19,74	23,02
1968	24,63	18,64	21,72	24,50	18,56	21,61	23,76	17,98	20,95
1969	24,81	17,48	21,25	24,81	27,47	21,24	25,53	17,97	21,86
1970	24,08	17,93	21,09	24,09	17,94	21,10	23,71	18,07	20,98
1971	23,31	17,24	20,36	23,29	17,24	20,35	22,64	16,49	19,65
1972	20,95	16,56	18,32	20,82	16,46	18,70	20,54	16,58	18,61
1973	19,57	15,72	17,70	19,40	15,58	17,55	19,39	15,43	17,47
1974	19,70	14,91	17,38	19,55	14,80	17,24	19,33	14,23	16,85
1975	18,19	13,97	16,14	18,09	13,89	16,05	17,80	14,44	16,17
1976	17,28	13,14	15,27	17,31	13,17	15,30	...	...	...

- (1) Verhouding van het aantal overleden kinderen van minder dan 1 jaar tot het aantal geboorten tijdens hetzelfde jaar X 1 000.
- (2) Verhouding van het aantal overleden kinderen van minder dan 1 jaar X 1 000 tot het gewogen gemiddeld aantal geboorten tijdens het voorgaande (1/6) en het beschouwde jaar (5/6) (zie toelichtingen).
- (3) Verhouding van het aantal kinderen van minder dan 1 jaar X 1 000 behorende tot een bepaalde generatie en overleden tijdens het beschouwde en het daaropvolgende jaar, t.o.v. het aantal levende geboorten van die generatie.



## 12.- ZUIGELINGENSTERFTE VAN BELGEN EN VREEMDELINGEN, VAN 1965 TOT 1976

Jaren	Belgen			Vreemdelingen			Totaal		
	M.	V.	M. + V.	M.	V.	M. + V.	M.	V.	M. + V.
<b>A.- Absoluut aantal</b>									
1965	1 938	1 473	3 411	147	126	273	2 085	1 599	3 684
1966	1 944	1 485	3 429	172	136	308	2 116	1 621	3 737
1967	1 797	1 258	3 055	173	127	300	1 970	1 385	3 355
1968	1 607	1 149	2 756	190	138	328	1 797	1 287	3 084
1969	1 610	1 072	2 682	200	131	331	1 810	1 203	3 013
1970	1 548	1 093	2 641	214	144	358	1 762	1 237	2 999
1971	1 503	1 043	2 546	193	143	336	1 696	1 186	2 882
1972	1 295	967	2 262	172	131	303	1 467	1 098	2 565
1973	1 121	860	1 981	182	128	310	1 303	988	2 291
1974	1 106	790	1 896	147	106	253	1 253	896	2 149
1975	954	696	1 650	166	116	282	1 120	812	1 932
1976	932	649	1 581	143	124	267	1 075	773	1 848

**B.- Verhouding tot 1 000 levende geboorten**

1965	26,61	21,41	24,08	20,43	18,91	19,70	26,05	21,19	23,69
1966	27,87	22,44	25,23	22,23	18,31	20,31	27,30	22,03	24,73
1967	26,63	19,86	23,35	21,91	16,96	19,50	26,14	19,55	22,95
1968	24,71	18,69	21,78	24,00	18,29	21,21	24,63	18,64	21,72
1969	24,89	17,57	21,33	24,17	16,77	20,58	24,81	17,48	21,25
1970	23,93	17,94	21,02	25,25	17,87	21,65	24,08	17,93	21,09
1971	23,51	17,22	20,45	21,89	17,39	19,72	23,31	17,24	20,36
1972	21,13	16,68	18,97	19,74	15,73	17,78	20,95	16,56	18,82
1973	19,28	15,79	17,59	21,57	15,28	18,44	19,57	15,72	17,70
1974	20,12	15,22	17,74	17,02	12,99	15,06	19,70	14,91	17,38
1975	18,12	13,97	16,10	18,60	14,00	16,38	18,19	13,97	16,14
1976	17,53	12,98	15,33	15,76	14,07	14,93	17,28	13,14	15,27

## 13.- OVERLEDEN KINDEREN NAAR GESLACHT EN NAAR LEEFTIJD BIJ HET OVERLIJDEN, VAN 1961 TOT 1976

Jaar van overlijden	Ge- slacht	< 1 dag	1 dag - < 7 dagen	7 dagen - < 14 dagen	14 dagen - < 21 dagen	21 dagen - < 28 dagen	28 dagen - < 2 maanden	2 maan- den - < 3 maan- den	3 maan- den - < 6 maan- den	6 maan- den - < 12 maan- den	Totaal minder dan 1 jaar
1961	M	824	643	119	83	55	180	181	288	214	2 587
	V	598	404	111	56	48	121	128	203	192	1 861
	-	1 422	1 047	230	139	103	301	309	491	406	4 448
1962	M	816	567	106	46	46	174	136	301	226	2 418
	V	639	402	87	46	37	138	118	224	161	1 852
	-	1 455	969	193	92	83	312	254	525	387	4 270
1963	M	814	573	110	60	54	150	161	332	226	2 480
	V	645	375	87	53	36	137	112	211	192	1 348
	-	1 459	948	197	113	90	287	273	543	418	4 328
1964	M	782	592	101	54	55	151	137	288	191	2 351
	V	537	385	88	36	41	104	109	218	208	1 726
	-	1 319	977	139	90	96	255	246	506	399	4 077
1965	M	689	538	99	52	43	155	109	239	171	2 035
	V	554	386	64	46	33	112	81	161	162	1 599
	-	1 243	924	163	98	76	267	190	400	333	3 684
1966	M	675	571	117	61	35	131	107	201	218	2 115
	V	518	410	81	39	31	107	88	175	172	1 621
	-	1 193	981	198	100	66	238	195	376	390	3 737
1967	M	652	561	106	39	34	111	96	207	164	1 970
	V	421	409	56	31	24	87	53	160	144	1 385
	-	1 073	970	162	70	58	198	149	367	308	3 355
1968	M	579	508	72	40	31	100	87	214	166	1 797
	V	414	317	60	33	21	81	84	137	140	1 287
	-	993	825	132	73	52	181	171	351	306	3 084
1969	M	634	503	75	41	31	105	91	166	164	1 810
	V	412	276	73	33	26	85	64	119	115	1 203
	-	1 046	779	148	74	57	190	155	285	279	3 013
1970	M	590	441	83	48	36	102	79	197	186	1 762
	V	392	304	56	46	26	94	57	120	142	1 237
	-	982	745	139	94	62	196	136	317	328	2 999
1971	M	618	394	90	32	36	133	67	174	152	1 696
	V	412	271	49	39	29	78	64	121	123	1 186
	-	1 030	665	139	71	66	211	131	295	275	2 882
1972	M	504	389	74	32	19	78	82	145	145	1 467
	V	379	294	54	31	15	68	60	90	107	1 098
	-	883	683	128	63	34	146	142	234	252	2 565
1973	M	456	358	54	34	16	65	75	142	103	1 303
	V	309	261	51	25	18	69	37	110	108	988
	-	765	619	105	59	34	134	112	252	211	2 291
1974	M	465	304	68	28	22	78	70	124	94	1 253
	V	297	214	49	28	14	50	53	106	85	896
	-	762	518	117	56	36	128	123	230	179	2 149
1975	M	404	296	50	37	22	67	54	106	84	1 120
	V	318	179	58	25	15	43	30	68	76	812
	-	722	475	108	62	37	110	84	174	160	1 932
1976	M	363	305	51	33	19	71	50	104	79	1 075
	V	239	239	37	29	10	50	45	92	67	773
	-	602	509	88	62	29	121	95	196	146	1 848

14.- OVERLEDEN KINDEREN NAAR LEEFTIJD BIJ HET OVERLIJDEN PER ARRONDISSEMENT, PROVINCIE EN GEMEST - 1976

BELGEN + VREEMDELINGEN  
(GEW. VERBL.)

ARRONDISSEMENTEN PROVINCIES GEMESTEN	D A G E N												T O T	M A A N D E N												T O T
	1	2	3	4	5	6	7	8	9	10	11	12		1	2	3	4	5	6	7	8	9	10	11	12	

A.- Mannelijk geslacht

ANTWERPEN	52.	41**	38.	12.	6.	5.	3.	1.	2.	67*	5.	4.	2*	78**	4.	5.	8.	2.	2*	99*	2.	3.	4.	4.	13*	112
MECHELEN	13.	9**	7.	4.	3.	2.	.	1.	.	17*	.	1.	2*	20*	1.	1.	5.	2.	1*	30*	.	3.	1.	.	4*	34
TURNHOUT	29.	16**	17.	5.	4.	.	.	2.	1.	29*	5.	1.	.	35**	3.	3.	2.	.	2*	45*	4.	2.	2.	4.	12*	57
ANTWERPEN	94.	66**	62.	21.	13.	7.	3.	4.	3.	113*	10.	6.	4*	133**	8.	9.	15.	4.	5*	174*	6.	8.	7.	8.	29*	203
BRUS-HOOFD	51.	20**	19.	7.	16.	2.	6.	2.	.	52*	8.	.	1*	61**	14.	6.	15.	3.	3*	102*	10.	9.	6.	2.	27*	129
HALLE-VILV	23.	17**	15.	8.	2.	.	1.	.	1.	26*	2.	.	.	28**	3.	2.	4.	5.	5*	47*	2.	2.	.	2.	6*	53
LEUVEN	15.	22**	16.	9.	1.	1.	1.	1.	.	29*	3.	.	.	32**	3.	4.	3.	4.	3*	42*	2.	1.	1.	1.	4*	46
NIJVEL	10.	6**	6.	3.	2.	.	1.	.	1.	12*	3.	.	.	15**	2.	2.	3.	1.	1*	24*	1.	1.	2.	.	4*	28
BRABANT	99.	65**	56.	27.	21.	3.	8.	4.	.	119*	16.	.	1*	136**	22.	10.	26.	12.	9*	215*	15.	13.	8.	5.	41*	256
AAT	4.	1**	.	2.	.	2.	4.	2.	4.	3*	.	.	.	3**	.	2.	7.	4.	1*	6*	.	1.	.	.	1*	7
CHARLEROI	24.	16**	16.	1.	2.	4.	1.	.	1.	29*	3.	3.	.	35**	3.	3.	7.	4.	1*	53*	3.	5.	3.	1.	12*	65
BERGEN	22.	9**	10.	4.	4.	1.	.	1.	1.	21*	.	1.	.	22**	1.	1.	1.	2.	1*	27*	1.	1.	1.	1.	4*	31
MOESKROEN	3.	2**	1.	2.	.	.	.	.	.	3*	.	.	.	3**	1.	.	2.	.	2*	8*	2.	.	.	2*	10	
ZINNIK	9.	8**	8.	1.	2.	.	.	.	2.	13*	1.	1.	.	15**	1.	5.	5.	.	1*	21*	2.	.	.	1.	3*	24
THUIN	15.	8**	8.	2.	.	.	.	.	.	10*	.	1.	.	11**	1.	2.	1.	1.	1*	16*	.	2.	1.	1.	4*	20
DOORNIK	11.	5**	5.	.	.	.	.	.	.	5*	.	.	.	5**	.	1.	.	.	1*	7*	.	1.	.	.	1*	8
HENEGOUWEN	88.	49**	48.	11.	7.	7.	2.	5.	4.	84*	4.	6.	*	94**	6.	9.	14.	7.	8*	138*	8.	10.	6.	3.	27*	165
HOEI	8.	2**	3.	1.	1.	2.	1.	2.	.	7*	1.	.	.	9**	1.	.	.	1.	*	11*	2.	.	.	.	2*	13
LUJK	41.	15**	16.	8.	9.	3.	9.	3.	.	46*	3.	5.	1*	57**	6.	1.	9.	.	2*	75*	6.	3.	4.	2.	15*	90
VERVIENS	17.	10**	11.	1.	.	.	3.	2.	.	17*	1.	1.	2*	21**	2.	.	2.	.	*	25*	4.	1.	1.	1.	7*	32
BORGWORM	4.	2**	2.	2.	1.	.	.	.	1.	6*	.	1.	*	7**	.	.	1.	.	*	8*	.	.	.	.	*	8
LUJK	70.	29**	32.	12.	10.	3.	13.	7.	1.	78*	5.	7.	4*	94**	9.	1.	12.	1.	2*	119*	12.	4.	5.	3.	24*	143
HASSELT	32.	21**	18.	8.	4.	1.	2.	.	.	33*	1.	1.	2*	37**	.	5.	2.	1.	2*	47*	4.	1.	2.	4.	11*	58
HAASEIK	17.	17**	15.	1.	2.	.	2.	.	2.	20*	2.	.	.	22**	.	1.	3.	.	1*	27*	1.	1.	1.	1.	2*	29
TONGEREN	10.	10**	9.	3.	.	.	.	.	1.	13*	2.	.	*	15**	1.	1.	3.	.	*	20*	1.	1.	2.	1.	9*	25
LIMBURG	59.	48**	42.	12.	6.	1.	4.	.	1.	66*	5.	1.	2*	74**	1.	6.	6.	4.	3*	94*	6.	2.	5.	5.	16*	112
AAKLEN	.	2**	2.	2.	1.	.	.	.	1.	6*	1.	.	.	7**	1.	.	1.	.	*	9*	.	.	1.	.	1*	10
BASTENAKEN	1.	5**	6.	.	.	.	.	.	.	7*	.	.	.	7**	.	.	.	.	*	7*	.	.	.	.	1*	8

BELGEN + VREEMDELINGEN  
 (GEW. VERBL.)

 14.- (vervolg)  
 A.- Mannelijk geslacht

	D A S E N													W E K E N													M A A N D E N													J A R E N													TOT																			
	1-	2-	3-	4-	5-	6-	7-	8-	9-	10-	11-	12-	13-	14-	15-	16-	17-	18-	19-	20-	21-	22-	23-	24-	25-	26-	27-	28-	29-	30-	31-	32-	33-	34-	35-	36-	37-	38-	39-	40-	41-	42-	43-	44-	45-	46-	47-	48-	49-	50-	51-	52-		53-	54-	55-	56-	57-	58-	59-	60-	TOT.										
ARRONDISSEMENTEN	1	2	3	4	5	6	7	8	9	10	11	12	13	14	15	16	17	18	19	20	21	22	23	24	25	26	27	28	29	30	31	32	33	34	35	36	37	38	39	40	41	42	43	44	45	46	47	48	49	50	51	52	53	54	55	56	57	58	59	60	TOT.											
PROVINCIES	1	2	3	4	5	6	7	8	9	10	11	12	13	14	15	16	17	18	19	20	21	22	23	24	25	26	27	28	29	30	31	32	33	34	35	36	37	38	39	40	41	42	43	44	45	46	47	48	49	50	51	52	53	54	55	56	57	58	59	60	TOT.											
GERESTEN	1	2	3	4	5	6	7	8	9	10	11	12	13	14	15	16	17	18	19	20	21	22	23	24	25	26	27	28	29	30	31	32	33	34	35	36	37	38	39	40	41	42	43	44	45	46	47	48	49	50	51	52	53	54	55	56	57	58	59	60	TOT.											
MARCHE-FAM.	2	3	4	5	6	7	8	9	10	11	12	13	14	15	16	17	18	19	20	21	22	23	24	25	26	27	28	29	30	31	32	33	34	35	36	37	38	39	40	41	42	43	44	45	46	47	48	49	50	51	52	53	54	55	56	57	58	59	60	TOT.												
NEUFCHÂT.	3	4	5	6	7	8	9	10	11	12	13	14	15	16	17	18	19	20	21	22	23	24	25	26	27	28	29	30	31	32	33	34	35	36	37	38	39	40	41	42	43	44	45	46	47	48	49	50	51	52	53	54	55	56	57	58	59	60	TOT.													
VIKTON	4	5	6	7	8	9	10	11	12	13	14	15	16	17	18	19	20	21	22	23	24	25	26	27	28	29	30	31	32	33	34	35	36	37	38	39	40	41	42	43	44	45	46	47	48	49	50	51	52	53	54	55	56	57	58	59	60	TOT.														
LUXEMBURG	8	9	10	11	12	13	14	15	16	17	18	19	20	21	22	23	24	25	26	27	28	29	30	31	32	33	34	35	36	37	38	39	40	41	42	43	44	45	46	47	48	49	50	51	52	53	54	55	56	57	58	59	60	TOT.																		
DIJANT	5	6	7	8	9	10	11	12	13	14	15	16	17	18	19	20	21	22	23	24	25	26	27	28	29	30	31	32	33	34	35	36	37	38	39	40	41	42	43	44	45	46	47	48	49	50	51	52	53	54	55	56	57	58	59	60	TOT.															
NAMEN	27	28	29	30	31	32	33	34	35	36	37	38	39	40	41	42	43	44	45	46	47	48	49	50	51	52	53	54	55	56	57	58	59	60	61	62	63	64	65	66	67	68	69	70	71	72	73	74	75	76	77	78	79	80	81	82	83	84	85	86	87	88	89	90	TOT.							
PHILIPPEV.	2	3	4	5	6	7	8	9	10	11	12	13	14	15	16	17	18	19	20	21	22	23	24	25	26	27	28	29	30	31	32	33	34	35	36	37	38	39	40	41	42	43	44	45	46	47	48	49	50	51	52	53	54	55	56	57	58	59	60	TOT.												
NAMEN	34	35	36	37	38	39	40	41	42	43	44	45	46	47	48	49	50	51	52	53	54	55	56	57	58	59	60	61	62	63	64	65	66	67	68	69	70	71	72	73	74	75	76	77	78	79	80	81	82	83	84	85	86	87	88	89	90	TOT.														
AALST	14	15	16	17	18	19	20	21	22	23	24	25	26	27	28	29	30	31	32	33	34	35	36	37	38	39	40	41	42	43	44	45	46	47	48	49	50	51	52	53	54	55	56	57	58	59	60	61	62	63	64	65	66	67	68	69	70	71	72	73	74	75	76	77	78	79	80	TOT.				
DENDERMOND	8	9	10	11	12	13	14	15	16	17	18	19	20	21	22	23	24	25	26	27	28	29	30	31	32	33	34	35	36	37	38	39	40	41	42	43	44	45	46	47	48	49	50	51	52	53	54	55	56	57	58	59	60	TOT.																		
EKLO	5	6	7	8	9	10	11	12	13	14	15	16	17	18	19	20	21	22	23	24	25	26	27	28	29	30	31	32	33	34	35	36	37	38	39	40	41	42	43	44	45	46	47	48	49	50	51	52	53	54	55	56	57	58	59	60	TOT.															
GENT	32	33	34	35	36	37	38	39	40	41	42	43	44	45	46	47	48	49	50	51	52	53	54	55	56	57	58	59	60	61	62	63	64	65	66	67	68	69	70	71	72	73	74	75	76	77	78	79	80	81	82	83	84	85	86	87	88	89	90	TOT.												
OUDENAARDE	6	7	8	9	10	11	12	13	14	15	16	17	18	19	20	21	22	23	24	25	26	27	28	29	30	31	32	33	34	35	36	37	38	39	40	41	42	43	44	45	46	47	48	49	50	51	52	53	54	55	56	57	58	59	60	TOT.																
ST-NIKLAAS	11	12	13	14	15	16	17	18	19	20	21	22	23	24	25	26	27	28	29	30	31	32	33	34	35	36	37	38	39	40	41	42	43	44	45	46	47	48	49	50	51	52	53	54	55	56	57	58	59	60	TOT.																					
OOST-VL.	76	77	78	79	80	81	82	83	84	85	86	87	88	89	90	91	92	93	94	95	96	97	98	99	100	101	102	103	104	105	106	107	108	109	110	111	112	113	114	115	116	117	118	119	120	121	122	123	124	125	126	127	128	129	130	131	132	133	134	135	136	137	138	139	140	TOT.						
BRUGGE	16	17	18	19	20	21	22	23	24	25	26	27	28	29	30	31	32	33	34	35	36	37	38	39	40	41	42	43	44	45	46	47	48	49	50	51	52	53	54	55	56	57	58	59	60	61	62	63	64	65	66	67	68	69	70	71	72	73	74	75	76	77	78	79	80	TOT.						
DIKSHUDE	4	5	6	7	8	9	10	11	12	13	14	15	16	17	18	19	20	21	22	23	24	25	26	27	28	29	30	31	32	33	34	35	36	37	38	39	40	41	42	43	44	45	46	47	48	49	50	51	52	53	54	55	56	57	58	59	60	TOT.														
IEPER	7	8	9	10	11	12	13	14	15	16	17	18	19	20	21	22	23	24	25	26	27	28	29	30	31	32	33	34	35	36	37	38	39	40	41	42	43	44	45	46	47	48	49	50	51	52	53	54	55	56	57	58	59	60	TOT.																	
KORTRIJK	15	16	17	18	19	20	21	22	23	24	25	26	27	28	29	30	31	32	33	34	35	36	37	38	39	40	41	42	43	44	45	46	47	48	49	50	51	52	53	54	55	56	57	58	59	60	61	62	63	64	65	66	67	68	69	70	71	72	73	74	75	76	77	78	79	80	TOT.					
UUSTENDE	7	8	9	10	11	12	13	14	15	16	17	18	19	20	21	22	23	24	25	26	27	28	29	30	31	32	33	34	35	36	37	38	39	40	41	42	43	44	45	46	47	48	49	50	51	52	53	54	55	56	57	58	59	60	TOT.																	
ROESELARE	5	6	7	8	9	10	11	12	13	14	15	16	17	18	19	20	21	22	23	24	25	26	27	28	29	30	31	32	33	34	35	36	37	38	39	40	41	42	43	44	45	46	47	48	49	50	51	52	53	54	55	56	57	58	59	60	TOT.															
FIELT	4	5	6	7	8	9	10	11	12	13	14	15	16	17	18	19	20	21	22	23	24	25	26	27	28	29	30	31	32	33	34	35	36	37	38	39	40	41	42	43	44	45	46	47	48	49	50	51	52	53	54	55	56	57	58	59	60	TOT.														
VEURNE	5	6	7	8	9	10	11	12	13	14	15	16	17	18	19	20	21	22	23	24	25	26	27	28	29	30	31	32	33	34	35	36	37	38	39	40	41	42	43	44	45	46	47	48	49	50	51	52	53	54	55	56	57	58	59	60	TOT.															
WEST-VL.	63	64	65	66	67	68	69	70	71	72	73	74	75	76	77	78	79	80	81	82	83	84	85	86	87	88	89	90	91	92	93	94	95	96	97	98	99	100	101	102	103	104	105	106	107	108	109	110	111	112	113	114	115	116	117	118	119	120	121	122	123	124	125	126	127	128	129	130	131	132	133	13

## 14.- (vervolg)

BELGEN + VREEMDELINGEN  
(GEW. VERBL.)

## A.- Mannelijk geslacht

ARRONDISSEMENTEN PROVINCIES GEMEESTEN	D A G E N		W E K E N		M A A N D E N		J A R E N		TOT
	11-12-13-14-15-16-17-18-19-20-21-22-23-24-25-26-27-28-29-30-31-32-33-34-35-36-37-38-39-40-41-42-43-44-45-46-47-48-49-50-51-52-53-54-55-56-57-58-59-60-61-62-63-64-65-66-67-68-69-70-71-72-73-74-75-76-77-78-79-80-81-82-83-84-85-86-87-88-89-90-91-92-93-94-95-96-97-98-99-100	TOT.	1-2-3-4-5-6-7-8-9-10-11-12-13-14-15-16-17-18-19-20-21-22-23-24-25-26-27-28-29-30-31-32-33-34-35-36-37-38-39-40-41-42-43-44-45-46-47-48-49-50-51-52-53-54-55-56-57-58-59-60-61-62-63-64-65-66-67-68-69-70-71-72-73-74-75-76-77-78-79-80-81-82-83-84-85-86-87-88-89-90-91-92-93-94-95-96-97-98-99-100	TOT.	1-2-3-4-5-6-7-8-9-10-11-12-13-14-15-16-17-18-19-20-21-22-23-24-25-26-27-28-29-30-31-32-33-34-35-36-37-38-39-40-41-42-43-44-45-46-47-48-49-50-51-52-53-54-55-56-57-58-59-60-61-62-63-64-65-66-67-68-69-70-71-72-73-74-75-76-77-78-79-80-81-82-83-84-85-86-87-88-89-90-91-92-93-94-95-96-97-98-99-100	TOT.	1-2-3-4-5-6-7-8-9-10-11-12-13-14-15-16-17-18-19-20-21-22-23-24-25-26-27-28-29-30-31-32-33-34-35-36-37-38-39-40-41-42-43-44-45-46-47-48-49-50-51-52-53-54-55-56-57-58-59-60-61-62-63-64-65-66-67-68-69-70-71-72-73-74-75-76-77-78-79-80-81-82-83-84-85-86-87-88-89-90-91-92-93-94-95-96-97-98-99-100	TOT.	
BRUSSELS GEN.	51. 20** 19. 7. 16. 2. 6. 2. . 52*	8. . 1*	61.* 14. 6. 15. 3. 3*	102* 10. 9. 6. 2. 27*	129				
VLAAMS GEMEES.	330. 248**230. 83. 31. 21. 8. 13. 10. 396*	25. 16. 14*	451.* 32. 52. 29. 19*	615* 34. 30. 18. 27. 109*	724				
WAALS GEMEEST.	210. 112**114. 33. 25. 12. 17. 12. 7. 220*	18. 17. 4*	259.* 25. 12. 37. 11. 14*	358* 26. 19. 16. 11. 72*	430				
TOTAAL	. 591. 380**363.123. 72. 35. 31. 27. 17. 668*	51. 33. 19*	771.* 71. 50*104. 43. 36*	1075* 70. 58. 40. 40. 208*	1283				

14.- OVERLEDEN KINDEREN NAAR LEEFTIJD BIJ HET OVERLIJDEN PER ARRONDISSEMENT, PROVINCIE EN GEMEST - 1975

ARRONDISSEMENTEN PROVINCIES GEMESTEN	D A G E N										# E K E N										M A A N D E N										J A R E N										TOT
	1-2	3-4	5-6	7-8	9-10	11-12	13-14	15-16	17-18	19-20	1-2	3-4	5-6	7-8	9-10	11-12	13-14	15-16	17-18	19-20	1-2	3-4	5-6	7-8	9-10	11-12	13-14	15-16	17-18	19-20	1-2	3-4	5-6	7-8	9-10	11-12	13-14	15-16	17-18	19-20	

B.- Vrouwelijk geslacht

ANTWERPEN	46.	26**	23.	4.	4.	2.	33*	7.	1.	1*	42**	5.	5.	12.	3.	2*	69*	10.	3.	1.	2.	16*	85
MECHELEN	10.	8**	9.	1.	1.	1.	11*	1.	1.	13**	2.	2.	4.	1*	20*	1.	2.	1.	2.	1.	2.	6*	26
TURNHOUT	11.	5**	9.	3.	1.	2.	17*	4.	21**	3.	1.	4.	1.	2*	32*	2.	3.	2.	7*	39			
AMWERPEN	67.	39**	41.	8.	5.	1.	61*	8.	6.	1*	76**	8.	8.	16.	8.	5*	121*	13.	8.	4.	4.	29*	150
BRUS-HOOFD	68.	15**	13.	10.	9.	5.	44*	2.	4.	1*	51**	4.	10.	10.	2.	3*	80*	11.	7.	5.	3.	26*	106
MALLEVILV	24.	9**	9.	3.	1.	3.	17*	1.	2.	22**	1.	5.	2.	1.	1.	1.	30*	2.	1.	1.	3.	7*	37
LEUVEN	14.	19**	11.	9.	3.	4.	27*	3.	27**	2.	1.	1.	1.	1.	1.	1.	32*	2.	2.	1.	3.	3*	36
NIJVEL	12.	3**	2.	3.	2.	1.	8*	3.	2.	2.	15**	2.	2.	1.	1.	1.	15*	1.	1.	1.	1.	4*	19
BRASANT	118.	46**	35.	25.	13.	14.	96*	6.	6.	3*	111**	8.	11.	18.	5.	4*	157*	14.	11.	8.	7.	40*	197
AAR	2.	5**	4.	2.	2.	1.	5*	1.	1.	1.	5**	1.	1.	1.	1.	1.	8*	2.	1.	1.	1.	6*	8
CHARLEROI	25.	12**	11.	2.	2.	1.	18*	3.	1.	22**	1.	3.	7.	3.	3*	39*	2.	2.	1.	1.	1.	6*	45
BERGEN	15.	4**	5.	1.	1.	1.	7*	1.	1.	6**	1.	1.	2.	1.	1.	14*	2.	1.	1.	1.	1.	4*	18
TOESKROEN	3.	1**	1.	1.	1.	1.	2*	1.	1.	2**	1.	1.	1.	1.	1.	3*	1.	1.	1.	1.	1.	2*	5
ZINRIK	7.	7**	7.	3.	1.	1.	11*	1.	1.	14**	2.	1.	1.	1.	1.	16*	2.	1.	1.	1.	1.	2*	18
THUIN	10.	3**	1.	1.	1.	1.	5*	1.	1.	7**	1.	1.	1.	1.	1.	10*	1.	1.	1.	1.	1.	1*	11
DOORNIK	5.	2**	2.	2.	1.	1.	4*	1.	1.	5**	1.	2.	1.	1.	1.	9*	2.	1.	1.	1.	1.	2*	11
MENEGOUEN	57.	34**	31.	9.	4.	3.	52*	7.	3.	1*	63**	7.	7.	12.	6.	4*	99*	7.	5.	4.	1.	17*	116
HOEI	3.	4**	4.	1.	3.	1.	10*	1.	1.	11**	1.	1.	1.	1.	1.	12*	1.	1.	1.	1.	1.	3*	15
LUJK	36.	8**	9.	1.	2.	3.	17*	2.	2.	21**	3.	1.	4.	2.	5*	36*	4.	2.	2.	1.	9*	45	
VERVIERS	11.	7**	8.	1.	1.	1.	11*	2.	1.	13**	1.	1.	1.	1.	1.	16*	1.	1.	1.	1.	1.	3*	19
BURGDORM	4.	1**	1.	1.	1.	1.	2*	1.	1.	3**	1.	1.	1.	1.	1.	5*	1.	1.	1.	1.	1.	2*	7
LUJK	54.	20**	22.	3.	6.	3.	40*	5.	3.	48**	5.	2.	6.	2.	6*	69*	7.	5.	2.	3.	17*	86	
HASSELT	19.	12**	14.	5.	1.	1.	21*	1.	2.	26**	1.	2.	2.	2.	2*	36*	3.	1.	1.	1.	1.	4*	40
MAASEIK	9.	6**	8.	7.	1.	1.	16*	1.	1.	18**	1.	1.	1.	1.	1.	23*	1.	1.	1.	1.	2.	4*	27
TONGEREN	10.	9**	8.	4.	1.	1.	13*	1.	1.	13**	1.	1.	2.	1.	17*	1.	1.	1.	1.	1.	2.	2*	19
LIMBURG	38.	27**	30.	16.	2.	1.	50*	2.	3.	57**	3.	4.	7.	2.	3*	76*	4.	2.	2.	2.	10*	86	
AARLEN	4.	1**	1.	1.	1.	1.	2*	1.	1.	2**	1.	1.	1.	1.	1.	3*	1.	1.	1.	1.	1.	1*	4
BASTENAKEN	2.	3**	2.	1.	1.	1.	3*	1.	1.	3**	1.	1.	1.	1.	1.	4*	1.	1.	1.	1.	1.	1*	8

14.- (vervolg)

B.- Vrouwelijk geslacht

BEIGEN + VREEMDELINGEN  
(GEW. VERBL.)

ARRONDISSEMENTEN PROVINCIES GEWESTEN	D A G E N												M E K E N												M A A N D E N												J A R E N												TOT										
	1-11	12-13	14-15	16-17	18-19	20-21	22-23	24-25	26-27	28-29	30-31	TOT	1-11	12-13	14-15	16-17	18-19	20-21	22-23	24-25	26-27	28-29	30-31	TOT	1-11	12-13	14-15	16-17	18-19	20-21	22-23	24-25	26-27	28-29	30-31	TOT	1-11	12-13	14-15	16-17	18-19	20-21	22-23	24-25	26-27	28-29	30-31	TOT											
MARCHE-FAM	3	**											1											2												3												3											
NEUFCHAT.	1	2**											2											5												7												9											
VIRTON	5	1**											1											3												7												7											
LUXEMBURG	15	6**											1											14												23												28											
DINANT	2	**											1											4												6												7											
NAMEN	12	4**											1											10												21												29											
PHILIPPEV.	6	1**											2											3												4												6											
NAMEN	18	7**											1											17												31												42											
AALST	11	16**											2											25												38												45											
DENDERMOND	9	7**											2											11												18												23											
EKKLO	6	1**											1											2												4												5											
GENT	25	10**											3											14												36												45											
OUDENAARDE	1	3**											1											5												7												8											
ST-NIKLAAS	13	3**											1											2												18												20											
UOOST-VL.	65	40**											7											10												121												146											
BRUGGE	7	8**											1											15												21												21											
DIKSMUIDE	1	**											1											3												3												4											
IEPER	7	2**											3											7												9												10											
KORTRIJK	21	9**											1											12												13												15											
OOSTENDE	8	4**											1											8												9												9											
ROESELARE	3	1**											1											1												7												9											
TIELT	6	1**											2											5												8												9											
VEURNE	2	**											1											1												2												2											
WEST-VL.	55	25**											3											2												76												85											

ALGEMEEN TOT. 497. 244\*\*239. 88. 46. 30. 13. 23. 4. 443\* 37. 29. 10\* 519.\* 50. 45. 92. 37. 30\* 773\* 63. 40. 32. 28. 163\* 936

14.- (vervolg)  
B.- Vrouwelijk geslacht

	D A G E N			W E K E N			M A A N D E N			J A R E N																
	TOT.	TOT.	TOT.	TOT.	TOT.	TOT.	TOT.	TOT.	TOT.	TOT.	TOT.															
ARRONDISSEMENTEN	11	12	13	1	2	3	4	5	6	7	8	9														
PROVINCIES	11	12	13	1	2	3	4	5	6	7	8	9														
GEWESTE	11	12	13	1	2	3	4	5	6	7	8	9														
BRUSSELS GEW.	60.	15**	13.	10.	9.	5.	4.	3.	44*	2.	4.	1*	51.*	4.	10.	10.	2.	3*	80*	11.	7.	5.	3.	26*	106	
VLAAMS GEWES.	263.	159**	157.	59.	21.	13.	3.	14.	3.	270*	19.	17.	7*	313.*	25.	22.	57.	23.	16*	456*	31.	19.	16.	17.	83*	539
NAAALS GEWEST.	166.	70**	69.	19.	16.	12.	6.	6.	1.	129*	16.	8.	2*	155.*	21.	13.	25.	12.	11*	237*	21.	14.	11.	8.	54*	291
ALGEMEEN TOT.	497.	244**	239.	88.	46.	30.	13.	23.	4.	443*	37.	29.	10*	519.*	50.	45.	92.	37.	30*	773*	63.	40.	32.	28.	163*	936



GEWONE VERBLIJF- PLAATS	MAAND VAN OVERLIJDEN												TOTAAL
	JANUARI	FEBRUARI	MAART	APRIL	MEI	JUNI	JULI	AUGUSTUS	SEPTEMBER	OKTOBER	NOVEMBER	DECEMBER	

\*\*\* ARRONDISSEMENTEN \*\*\*

PROVINCIE ANTHEMPEN	7	4	7	5	10	7	7	5	11	5	11	9	6	4	7	8	8	7	8	2	6	6	17	8	102	80	
ANTHERPEN	7	4	7	5	10	7	7	5	11	5	11	9	6	4	7	8	8	7	8	2	6	6	17	8	102	80	
MECHELEN	1	2	2	1	4	2	4	2	1	6	4	2	4	2	4	3	1	2	2	1	2	2	5	3	5	47	30
TURNHOUT	4	3	4	3	1	6	4	2	4	1	3	5	4	7	1	7	4	1	7	4	2	4	2	4	4	30	20
TOTAAL	12	13	12	9	14	11	17	10	13	15	10	17	10	15	11	15	8	18	8	16	8	10	10	174	121		

PROVINCIE BRABANT	6	15	8	6	6	9	7	7	10	7	7	6	9	3	4	10	9	2	6	6	6	17	8	102	80	
BRUS-NOOFD	6	15	8	6	6	9	7	7	10	7	7	6	9	3	4	10	9	2	6	6	6	17	8	102	80	
HALLE-VILV	3	4	5	1	3	1	2	2	3	5	2	7	3	6	6	3	3	2	5	3	5	3	5	47	30	
LEUVEN	3	5	4	1	1	7	3	2	4	5	2	3	2	4	3	7	4	2	2	4	2	4	2	42	32	
NIJVEL	3	3	5	3	1	4	3	1	1	1	2	2	3	2	1	1	2	2	2	2	2	2	4	2	24	15
TOTAAL	15	20	29	10	15	18	12	12	15	10	18	12	17	10	23	11	17	15	14	7	12	15	28	17	215	157

PROVINCIE HENEGOUWEN	1	1	5	4	7	2	2	4	1	1	1	2	3	2	1	1	2	5	6	11	2	1	1	1	6	8	
AAT	1	1	5	4	7	2	2	4	1	1	1	2	3	2	1	1	2	5	6	11	2	1	1	1	6	8	
CHARLEROI	2	4	2	2	1	3	5	1	1	1	3	3	5	2	1	3	2	1	2	1	1	2	4	3	4	53	39
BERGEN	5	1	2	2	1	3	1	1	1	1	3	3	3	2	1	3	2	1	2	1	1	2	1	2	27	14	
MOESKROEN	1	1	1	1	1	3	1	1	1	1	1	1	1	1	1	1	1	1	1	1	1	1	1	1	6	3	
ZINNIK	1	3	3	2	2	3	1	1	2	2	4	4	1	1	1	1	1	3	3	1	1	1	1	2	21	16	
THUIN	1	1	1	1	1	1	1	2	4	2	2	2	2	2	1	2	3	2	3	1	1	2	1	2	10	10	
DOORNIK	1	1	1	1	1	1	2	1	2	1	2	1	1	2	1	1	2	1	1	1	1	2	1	1	7	9	
TOTAAL	11	9	14	7	12	7	13	10	13	7	6	17	7	2	7	3	13	12	16	11	11	11	7	138	99		

PROVINCIE LUIK	1	2	4	1	1	1	1	1	1	1	1	2	3 <th>2</th> <th>1</th> <th>1</th> <th>2</th> <th>3 <th>2</th> <th>2</th> <th>1</th> <th>1</th> <th>1</th> <th>11 <th>12 </th></th></th>	2	1	1	2	3 <th>2</th> <th>2</th> <th>1</th> <th>1</th> <th>1</th> <th>11 <th>12 </th></th>	2	2	1	1	1	11 <th>12 </th>	12	
HOET	1	2	4	1	1	1	1	1	1	1	1	2	3	2	1	1	2	3	2	2	1	1	1	11	12	
LUIK	5	2	4	3	3	10	5	4	2	8	4	6	4	9	3	5	2	7	6	4	6	4	6	3	75	36
VERVIERS	4	4	2	2	4	3	1	1	3	1	1	1	1	1	1	1	1	4	2	1	2	1	1	25	16	
BORGHOORN	1	1	1	1	2	1	1	1	1	1	2	2	2	2	1	2	2	1	1	1	1	1	3	1	20	17
TOTAAL	10	6	8	9	12	9	11	6	7	4	12	6	11	9	10	5	6	3	14	2	10	6	6	4	119	69

PROVINCIE LIMBURG	3	7	6	3	6	3	4	2	2	4	1	1	5	4	1	5	5	4	3	6	3	2	47 <th>36 </th>	36	
HASSELT	3	7	6	3	6	3	4	2	2	4	1	1	5	4	1	5	5	4	3	6	3	2	47	36	
MAASEIK	6	2	2	1	4	1	3	1	4	1	2	3	2	1	2	1	2	4	3	1	1	4	27	23	
TONGEREN	2	3	1	2	1	1	3	2	4	3	3	2	1	2	2	1	1	1	1	1	1	3	1	20	17
TOTAAL	11	12	8	5	8	7	7	5	10	4	6	6	8	1	3	6	9	10	7	8	7	7	94	76	

PROVINCIE LUXEMBURG	1	1	1	1	1	3 <th>1 <th>1 <th>2 <th>1 <th>1 <th>1 <th>1 <th>1 <th>1 <th>1 <th>1 <th>1 <th>1 <th>1 <th>1 <th>1 <th>9 <th>3 </th></th></th></th></th></th></th></th></th></th></th></th></th></th></th></th></th></th>	1 <th>1 <th>2 <th>1 <th>1 <th>1 <th>1 <th>1 <th>1 <th>1 <th>1 <th>1 <th>1 <th>1 <th>1 <th>1 <th>9 <th>3 </th></th></th></th></th></th></th></th></th></th></th></th></th></th></th></th></th>	1 <th>2 <th>1 <th>1 <th>1 <th>1 <th>1 <th>1 <th>1 <th>1 <th>1 <th>1 <th>1 <th>1 <th>1 <th>9 <th>3 </th></th></th></th></th></th></th></th></th></th></th></th></th></th></th></th>	2 <th>1 <th>1 <th>1 <th>1 <th>1 <th>1 <th>1 <th>1 <th>1 <th>1 <th>1 <th>1 <th>1 <th>9 <th>3 </th></th></th></th></th></th></th></th></th></th></th></th></th></th></th>	1 <th>1 <th>1 <th>1 <th>1 <th>1 <th>1 <th>1 <th>1 <th>1 <th>1 <th>1 <th>1 <th>9 <th>3 </th></th></th></th></th></th></th></th></th></th></th></th></th></th>	1 <th>1 <th>1 <th>1 <th>1 <th>1 <th>1 <th>1 <th>1 <th>1 <th>1 <th>1 <th>9 <th>3 </th></th></th></th></th></th></th></th></th></th></th></th></th>	1 <th>1 <th>1 <th>1 <th>1 <th>1 <th>1 <th>1 <th>1 <th>1 <th>1 <th>9 <th>3 </th></th></th></th></th></th></th></th></th></th></th></th>	1 <th>1 <th>1 <th>1 <th>1 <th>1 <th>1 <th>1 <th>1 <th>1 <th>9 <th>3 </th></th></th></th></th></th></th></th></th></th></th>	1 <th>1 <th>1 <th>1 <th>1 <th>1 <th>1 <th>1 <th>1 <th>9 <th>3 </th></th></th></th></th></th></th></th></th></th>	1 <th>1 <th>1 <th>1 <th>1 <th>1 <th>1 <th>1 <th>9 <th>3 </th></th></th></th></th></th></th></th></th>	1 <th>1 <th>1 <th>1 <th>1 <th>1 <th>1 <th>9 <th>3 </th></th></th></th></th></th></th></th>	1 <th>1 <th>1 <th>1 <th>1 <th>1 <th>9 <th>3 </th></th></th></th></th></th></th>	1 <th>1 <th>1 <th>1 <th>1 <th>9 <th>3 </th></th></th></th></th></th>	1 <th>1 <th>1 <th>1 <th>9 <th>3 </th></th></th></th></th>	1 <th>1 <th>1 <th>9 <th>3 </th></th></th></th>	1 <th>1 <th>9 <th>3 </th></th></th>	1 <th>9 <th>3 </th></th>	9 <th>3 </th>	3
AARLEN	1	1	1	1	1	3	1	1	2	1	1	2	1	1	1	1	1	1	1	1	1	1	9	3
BASTENAKEN	1	1	1	1	1	1	1	1	1	1	1	1	1	1	1	1	1	1	1	1	1	1	7	4
MARCHE-FAM	2	1	1	1	2	1	2	1	1	1	1	1	1	1	1	1	1	1	1	1	1	1	6	3
NEUFCHÂT.	1	1	1	1	2	1	1	1	1	1	1	1	1	1	1	1	1	1	1	1	1	1	6	7
VIRTON	1	1	1	1	2	1	1	1	1	1	1	1	1	1	1	1	1	1	1	1	1	1	7	6
TOTAAL	2	3	3	2	4	5	1	4	1	1	4	3	2	2	2	2	2	4	1	1	2	2	35	23

PROVINCIE NAHEN	1	2 <th>1 <th>2 <th>2 <th>1 <th>1 <th>1 <th>1 <th>1 <th>1 <th>1 <th>1 <th>1 <th>1 <th>1 <th>1 <th>1 <th>1 <th>1 <th>1 <th>1 <th>11 <th>6 </th></th></th></th></th></th></th></th></th></th></th></th></th></th></th></th></th></th></th></th></th></th>	1 <th>2 <th>2 <th>1 <th>1 <th>1 <th>1 <th>1 <th>1 <th>1 <th>1 <th>1 <th>1 <th>1 <th>1 <th>1 <th>1 <th>1 <th>1 <th>1 <th>11 <th>6 </th></th></th></th></th></th></th></th></th></th></th></th></th></th></th></th></th></th></th></th></th>	2 <th>2 <th>1 <th>1 <th>1 <th>1 <th>1 <th>1 <th>1 <th>1 <th>1 <th>1 <th>1 <th>1 <th>1 <th>1 <th>1 <th>1 <th>1 <th>11 <th>6 </th></th></th></th></th></th></th></th></th></th></th></th></th></th></th></th></th></th></th></th>	2 <th>1 <th>1 <th>1 <th>1 <th>1 <th>1 <th>1 <th>1 <th>1 <th>1 <th>1 <th>1 <th>1 <th>1 <th>1 <th>1 <th>1 <th>11 <th>6 </th></th></th></th></th></th></th></th></th></th></th></th></th></th></th></th></th></th></th>	1 <th>1 <th>1 <th>1 <th>1 <th>1 <th>1 <th>1 <th>1 <th>1 <th>1 <th>1 <th>1 <th>1 <th>1 <th>1 <th>1 <th>11 <th>6 </th></th></th></th></th></th></th></th></th></th></th></th></th></th></th></th></th></th>	1 <th>1 <th>1 <th>1 <th>1 <th>1 <th>1 <th>1 <th>1 <th>1 <th>1 <th>1 <th>1 <th>1 <th>1 <th>1 <th>11 <th>6 </th></th></th></th></th></th></th></th></th></th></th></th></th></th></th></th></th>	1 <th>1 <th>1 <th>1 <th>1 <th>1 <th>1 <th>1 <th>1 <th>1 <th>1 <th>1 <th>1 <th>1 <th>1 <th>11 <th>6 </th></th></th></th></th></th></th></th></th></th></th></th></th></th></th></th>	1 <th>1 <th>1 <th>1 <th>1 <th>1 <th>1 <th>1 <th>1 <th>1 <th>1 <th>1 <th>1 <th>1 <th>11 <th>6 </th></th></th></th></th></th></th></th></th></th></th></th></th></th></th>	1 <th>1 <th>1 <th>1 <th>1 <th>1 <th>1 <th>1 <th>1 <th>1 <th>1 <th>1 <th>1 <th>11 <th>6 </th></th></th></th></th></th></th></th></th></th></th></th></th></th>	1 <th>1 <th>1 <th>1 <th>1 <th>1 <th>1 <th>1 <th>1 <th>1 <th>1 <th>1 <th>11 <th>6 </th></th></th></th></th></th></th></th></th></th></th></th></th>	1 <th>1 <th>1 <th>1 <th>1 <th>1 <th>1 <th>1 <th>1 <th>1 <th>1 <th>11 <th>6 </th></th></th></th></th></th></th></th></th></th></th></th>	1 <th>1 <th>1 <th>1 <th>1 <th>1 <th>1 <th>1 <th>1 <th>1 <th>11 <th>6 </th></th></th></th></th></th></th></th></th></th></th>	1 <th>1 <th>1 <th>1 <th>1 <th>1 <th>1 <th>1 <th>1 <th>11 <th>6 </th></th></th></th></th></th></th></th></th></th>	1 <th>1 <th>1 <th>1 <th>1 <th>1 <th>1 <th>1 <th>11 <th>6 </th></th></th></th></th></th></th></th></th>	1 <th>1 <th>1 <th>1 <th>1 <th>1 <th>1 <th>11 <th>6 </th></th></th></th></th></th></th></th>	1 <th>1 <th>1 <th>1 <th>1 <th>1 <th>11 <th>6 </th></th></th></th></th></th></th>	1 <th>1 <th>1 <th>1 <th>1 <th>11 <th>6 </th></th></th></th></th></th>	1 <th>1 <th>1 <th>1 <th>11 <th>6 </th></th></th></th></th>	1 <th>1 <th>1 <th>11 <th>6 </th></th></th></th>	1 <th>1 <th>11 <th>6 </th></th></th>	1 <th>11 <th>6 </th></th>	11 <th>6 </th>	6
DINANT	1	2	1	2	2	1	1	1	1	1	1	1	1	1	1	1	1	1	1	1	1	1	11	6

GEMENE VERBLIJF- PLAATS	MAAND VAN OVERLIJDEN												TOTAAL													
	JANUARI		FEBRUARI		MART		APRIL		MEI		JUNI			JULI		AUGUSTUS		SEPTEMB.		OKTOBER		NOVEMBER		DECEMBER		TOTAAL
	J	M	J	M	J	M	J	M	J	M	J	M		J	M	J	M	J	M	J	M	J	M	J	M	
NAMEN	4	3	1	1	3	3	1	2	1	2	1	2	3	4	1	4	4	1	1	1	1	2	2	25	21	
PHILIPPEV.	1	1	1	1	1	1	1	1	1	1	1	1	1	1	1	1	1	1	1	1	1	1	1	0	4	
TOTAAL	5	5	1	4	4	5	1	2	1	4	1	3	5	5	1	5	6	1	4	2	3	4	4	42	31	
PROVINCIE OOST-VLAANDEREN																										
AALST	2	4	2	1	2	5	4	1	1	2	5	5	7	3	2	1	2	4	4	3	3	2	0	32	38	
DENDERBOND	5	2	5	1	1	2	1	3	2	2	1	3	2	1	3	2	1	2	1	2	1	1	2	19	18	
LEALO	3	3	3	4	2	8	1	4	3	4	5	4	3	2	5	3	1	5	3	4	1	6	0	6	4	
OUDENAARDE	2	1	2	1	1	1	4	1	1	1	1	1	2	2	1	1	1	1	1	1	1	1	1	11	7	
ST-NIKLAAS	2	3	2	4	3	1	1	1	1	1	1	2	3	1	3	1	3	4	2	1	1	1	3	19	18	
TOTAAL	10	7	12	13	10	16	6	11	9	11	12	15	12	9	14	4	5	15	10	11	7	12	17	139	121	
PROVINCIE WEST-VLAANDEREN																										
BRUGGE	2	1	3	6	1	1	2	1	1	1	1	2	3	3	1	1	1	1	2	3	4	3	21	21		
DIKSMUIDE	2	1	1	1	1	1	1	1	1	1	1	1	2	1	2	1	1	1	1	2	3	4	3	21	3	
IEPER	2	1	1	1	1	1	1	1	1	1	1	1	1	1	1	1	1	1	1	1	1	1	1	11	9	
KORTRIJK	4	3	1	4	3	2	2	9	4	2	3	4	1	5	1	4	1	4	2	4	1	1	1	45	13	
OOSTENDE	2	2	2	2	2	1	1	3	3	1	3	4	1	2	2	1	1	3	1	2	1	2	1	11	13	
ROESELARE	2	1	2	1	1	1	3	2	1	3	1	3	1	2	2	1	1	1	1	1	1	1	1	10	9	
TIELT	1	1	1	1	1	1	1	1	1	1	1	1	1	1	1	1	1	1	1	1	1	1	1	12	8	
VEURNE	1	1	1	1	1	1	1	1	1	1	1	1	1	1	1	1	1	1	1	1	1	1	1	4	4	
TOTAAL	13	1	8	10	6	6	6	12	7	10	7	13	6	13	11	7	4	9	7	10	7	8	4	119	76	
RIJK	84	76	99	65	93	77	91	54	87	60	94	63	93	77	92	58	67	51	102	58	86	64	87	70	10/5	773

GEMONE VERBLIJF- PLAATS	MAAND VAN OVERLIJDEN												TOTAAL																											
	JANUARI			FEBRUARI			MAART			APRIL				MEI			JUNI			JULI			AUGUSTUS			SEPTEMB.			OKTOBER			NOVEMBER			DECEMBER					
	I	M	V	I	M	V	I	M	V	I	M	V		I	M	V	I	M	V	I	M	V	I	M	V	I	M	V	I	M	V	I	M	V	I	M	V	I	M	V
ANTWERPEN	12	13	12	9	14	11	17	10	13	13	15	10	17	10	15	11	15	11	15	8	16	8	16	8	10	10	174	121												
BRABANT	15	20	29	10	15	18	12	15	10	18	12	17	10	17	10	23	11	17	15	14	7	12	15	28	17	215	157													
HENEGOUWEN	11	9	14	7	13	7	12	7	13	7	6	17	6	17	7	2	7	2	3	13	12	16	11	11	7	138	99													
LUIK	10	6	8	9	12	9	11	6	7	4	12	6	11	9	10	5	8	3	14	2	10	6	6	4	4	119	69													
LIMBURG	11	12	8	5	8	7	5	10	5	10	4	6	6	6	8	1	3	6	9	10	7	8	7	7	7	94	76													
LUXEMBURG	2	3	3	2	4	5	1	4	1	4	1	4	3	2	2	2	5	2	4	1	4	1	4	2	3	35	23													
NAMEN	5	5	1	4	4	5	1	2	1	4	1	3	5	5	1	1	5	6	1	4	2	3	4	4	42	31														
OOST-VL.	10	7	12	12	13	10	16	6	11	9	11	12	15	12	9	14	4	5	15	10	11	7	12	17	139	121														
WEST-VL.	13	1	8	10	10	6	6	12	7	10	7	13	6	13	11	7	4	9	7	10	7	8	4	119	76															
RIJK	84	76	99	65	93	77	91	54	87	60	94	63	93	77	92	58	67	51	102	58	86	64	87	70	1075	773														

\*\*\* PROVINCIËS \*\*\*

\*\*\* GEWESTEN \*\*\*

BRUSSELS GEW	6	8	15	8	6	6	9	7	7	10	7	7	6	9	3	4	10	9	2	6	6	17	8	102	80	
VLAAMS GEWEST	52	42	49	38	53	42	52	30	51	36	53	38	59	38	56	43	42	27	56	38	48	39	44	45	615	456
WAALS GEWEST	26	26	35	19	34	29	33	15	29	17	31	18	27	33	27	12	21	14	37	18	32	19	26	17	358	237
RIJK	84	76	99	65	93	77	91	54	87	60	94	63	93	77	92	58	67	51	102	58	86	64	87	70	1075	773

## 16.- OVERLEDEN KINDEREN VAN HET MANNELIJK GESLACHT, PER PROVINCIE, GEWEST EN MAAND - 1976

Provincies en gewesten	Januari	Februari	Maart	April	Mei	Juni	Juli	Au- gustus	Sep- tember	Ok- tober	No- vember	De- cember	Totaal
Antwerpen	12	12	14	17	13	15	17	15	15	18	16	10	174
Brabant	15	29	15	12	15	18	17	23	17	14	12	28	215
Henegouwen	11	14	13	12	13	13	8	7	7	13	16	11	138
Luik	10	8	12	11	7	12	11	10	8	14	10	6	119
Limburg	11	8	8	7	10	10	6	8	3	9	7	7	94
Luxemburg	2	3	4	5	4	1	3	2	5	4	-	2	35
Namen	-	5	4	5	2	4	3	5	1	6	4	3	42
Oost-Vlaanderen	10	12	13	16	11	11	15	9	4	15	11	12	139
West-Vlaanderen	13	8	10	6	12	10	13	13	7	9	10	8	119
<i>Het Rijk :</i>	<i>84</i>	<i>99</i>	<i>93</i>	<i>91</i>	<i>87</i>	<i>94</i>	<i>93</i>	<i>92</i>	<i>87</i>	<i>102</i>	<i>86</i>	<i>87</i>	<i>1 075</i>
Brussels gewest	6	15	6	6	7	10	7	9	4	9	6	17	102
Vlaams gewest	52	49	53	52	51	53	59	56	42	56	48	44	615
WaaIs gewest	26	35	34	33	29	31	27	27	21	37	32	26	358

## 17.- OVERLEDEN KINDEREN VAN HET MANNELIJK GESLACHT, PER MAAND VAN 1968 TOT 1976

Jaren	Januari	Februari	Maart	April	Mei	Juni	Juli	Au- gustus	Sep- tember	Ok- tober	No- vember	De- cember	Totaal
<b>Absoluut aantal</b>													
1968	184	171	157	173	134	123	139	127	136	140	138	175	1 797
1969	163	158	165	144	149	147	144	134	123	151	153	179	1 810
1970	191	141	154	153	155	149	143	128	131	148	119	155	1 762
1971	173	142	155	139	130	149	135	117	113	138	140	165	1 696
1972	138	124	130	115	129	99	136	116	117	116	128	119	1 467
1973	128	114	118	94	106	119	111	95	100	113	102	103	1 303
1974	111	108	112	111	100	107	98	90	100	111	115	90	1 253
1975	110	83	93	89	115	97	87	78	76	102	87	103	1 120
1976	84	99	93	91	87	94	93	92	67	102	86	87	1 075
<b>Verhoudingscijfers</b>													
1968	10,24	9,51	8,74	9,63	7,46	6,84	7,73	7,07	7,57	7,79	7,68	9,74	100,00
1969	9,01	8,73	9,12	7,96	8,23	8,12	7,96	7,40	6,79	8,34	8,45	9,89	100,00
1970	10,84	8,00	8,74	8,68	8,80	8,46	8,12	7,26	7,43	8,12	6,75	8,80	100,00
1971	10,20	8,37	9,14	8,20	7,66	8,79	7,96	6,90	6,66	8,14	8,25	9,73	100,00
1972	9,41	8,45	8,86	7,84	8,79	6,75	9,27	7,91	7,98	7,91	8,72	8,11	100,00
1973	9,82	8,75	9,06	7,21	8,14	9,13	8,52	7,29	7,68	8,67	7,83	7,90	100,00
1974	8,86	8,62	8,94	8,86	7,98	8,54	7,82	7,18	7,98	8,86	9,18	7,18	100,00
1975	9,82	7,41	8,30	7,94	10,27	8,66	7,77	6,96	6,79	9,11	7,77	9,20	100,00
1976	7,81	9,21	8,65	8,47	8,09	8,74	8,65	8,56	6,23	9,49	8,00	8,09	100,00

## 18.- OVERLEDEN KINDEREN VAN HET VROUWELIJK GESLACHT, PER PROVINCIE, GEWEST EN MAAND - 1976

Provincies en gewesten	Januari	Februari	Maart	April	Mei	Juni	Juli	Augustus	September	Oktober	November	December	Totaal
Antwerpen	13	9	11	10	13	10	10	11	8	8	8	10	121
Brabant	20	10	18	12	10	12	10	11	15	7	15	17	157
Henegouwen	9	7	7	7	10	7	17	2	3	12	11	7	99
Luik	6	9	9	6	4	6	9	5	3	2	6	4	69
Limburg	12	5	7	5	5	4	6	1	6	10	8	7	76
Luxemburg	3	2	5	1	1	4	2	2	2	1	-	-	23
Namen	5	1	4	1	1	1	5	1	5	1	2	4	31
Oost-Vlaanderen	7	12	10	6	9	12	12	14	5	10	7	17	121
West-Vlaanderen	1	10	6	6	7	7	6	11	4	7	7	4	76
<i>Het Rijk :</i>	<i>76</i>	<i>65</i>	<i>77</i>	<i>54</i>	<i>60</i>	<i>63</i>	<i>77</i>	<i>58</i>	<i>51</i>	<i>58</i>	<i>64</i>	<i>70</i>	<i>773</i>
Brussels gewest	8	8	6	9	7	7	6	3	10	2	6	8	80
Vlaams gewest	42	38	42	30	36	38	38	43	27	38	39	45	456
Waaals gewest	26	19	29	15	17	18	33	12	14	18	19	17	237

## 19.- OVERLEDEN KINDEREN VAN HET VROUWELIJK GESLACHT, PER MAAND, van 1968 TOT 1976

Jaren	Januari	Februari	Maart	April	Mei	Juni	Juli	Augustus	September	Oktober	November	December	Totaal
<b>Absoluut aantal</b>													
1968	109	134	106	117	99	115	100	84	79	97	104	143	1 287
1969	108	92	112	94	105	104	103	106	84	102	101	92	1 203
1970	132	111	114	104	106	87	92	98	90	80	116	107	1 237
1971	121	106	120	114	91	87	76	92	71	92	101	115	1 136
1972	108	98	103	79	100	86	112	92	65	77	82	96	1 098
1973	97	90	83	91	85	75	86	81	75	80	64	81	988
1974	83	78	76	61	90	58	72	83	68	77	74	76	896
1975	78	58	72	68	56	59	65	75	62	54	74	91	812
1976	76	65	77	54	60	63	77	58	51	58	64	70	773
<b>Verhoudingscijfers</b>													
1968	8,47	10,41	8,24	9,09	7,69	8,93	7,77	6,53	6,14	7,54	8,08	11,11	100,00
1969	8,98	7,65	9,31	7,81	8,73	8,64	8,56	8,81	6,98	8,48	8,40	7,65	100,00
1970	10,67	8,97	9,22	8,41	8,57	7,03	7,44	7,92	7,27	6,47	9,38	8,65	100,00
1971	10,20	8,94	10,12	9,61	7,67	7,33	6,41	7,76	5,99	7,76	8,51	9,70	100,00
1972	9,84	8,93	9,38	7,19	9,11	7,83	10,20	8,38	5,92	7,01	7,47	8,74	100,00
1973	9,82	9,11	8,40	9,21	8,60	7,59	8,70	8,20	7,59	8,10	6,48	8,20	100,00
1974	9,26	8,71	8,48	6,81	10,05	6,47	8,04	9,26	7,59	8,59	8,26	8,48	100,00
1975	9,61	7,14	8,87	8,37	6,90	7,27	8,00	9,24	7,63	6,65	9,11	11,21	100,00
1976	9,83	8,41	9,96	6,99	7,76	8,15	9,96	7,50	6,60	7,50	8,28	9,06	100,00

## 20.- PROCENTUELE INDELING VAN DE ZUIGELINGENSTERFTE NAAR GESLACHT EN LEEFTIJD, VAN 1963 TOT 1976

Jaar van overlijden	< 1 dag	1 dag - < 7 dagen	7 dagen - < 14 dagen	14 dagen - < 21 dagen	21 dagen - < 28 dagen	28 dagen - < 2 maanden	2 maanden - < 3 maanden	3 maanden - < 6 maanden	6 maanden - < 12 maanden
<b>A.- Mannelijk geslacht</b>									
1963	32,82	23,10	4,44	2,42	2,18	6,05	6,49	13,49	9,11
1964	33,26	25,18	4,30	2,30	2,34	6,42	5,83	12,25	8,12
1965	33,05	25,80	4,27	2,49	2,06	7,44	5,23	11,46	8,20
1966	31,90	26,99	5,53	2,88	1,65	6,19	5,06	9,50	10,30
1967	33,10	28,48	5,38	1,98	1,73	5,63	4,87	10,51	8,32
1968	32,22	28,27	4,01	2,23	1,72	5,56	4,94	11,91	9,24
1969	35,03	27,79	4,14	2,27	1,71	5,80	5,03	9,17	9,06
1970	33,49	25,03	4,71	2,72	2,04	5,79	4,48	11,18	10,56
1971	36,44	23,23	5,31	1,89	2,12	7,84	3,95	10,26	8,95
1972	34,36	26,52	5,04	2,18	1,30	5,31	5,59	9,82	9,88
1973	35,00	27,47	4,14	2,61	1,23	4,99	5,76	10,90	7,90
1974	37,11	24,26	5,43	2,23	1,76	6,22	5,59	9,90	7,50
1975	36,07	26,43	4,47	3,30	1,96	5,98	4,82	9,47	7,50
1976	33,77	28,37	4,74	3,07	1,77	6,60	4,65	9,67	7,35
<b>B.- Vrouwelijk geslacht</b>									
1963	34,90	20,29	4,71	2,87	1,95	7,41	6,06	11,42	10,39
1964	31,11	22,31	5,10	2,09	2,37	6,03	6,31	12,63	12,05
1965	34,65	24,08	4,00	2,94	2,06	7,00	5,07	10,07	10,13
1966	31,95	25,29	5,00	2,41	1,91	6,60	5,43	10,80	10,61
1967	30,40	29,53	4,04	2,24	1,73	6,28	3,83	11,55	10,40
1968	32,17	24,63	4,66	2,56	1,63	6,29	6,53	10,65	10,88
1969	34,25	22,94	6,07	2,74	2,16	7,07	5,32	9,89	9,56
1970	31,69	24,57	4,53	3,72	2,10	7,60	4,61	9,70	11,48
1971	34,74	22,85	4,13	3,29	2,44	6,58	5,40	10,20	10,37
1972	34,52	26,78	4,92	2,82	1,37	6,19	5,46	8,20	9,74
1973	31,28	26,42	5,16	2,53	1,82	6,99	3,74	11,13	10,93
1974	33,15	23,88	5,47	3,12	1,56	5,58	5,92	11,83	9,49
1975	39,16	22,04	7,14	3,08	1,85	5,30	3,70	8,37	9,36
1976	30,92	26,39	4,79	3,75	1,29	6,47	5,82	11,90	8,67

## 21.- ZUIGELINGENSTERFTECIJFERS PER GESLACHT EN PER LEEFTIJDGROEP, VAN 1963 TOT 1976

Jaar van overlijden	< 1 dag	1 dag - < 7 dagen	7 dagen - < 14 dagen	14 dagen - < 21 dagen	21 dagen - < 28 dagen	28 dagen - < 2 maanden	2 maanden - < 3 maanden	3 maanden - < 6 maanden	6 maanden - < 12 maanden	Totaal < 1 jaar
<b>A.- Mannelijke zuigelingensterfte</b> Sterftecijfer voor 1 000 levende geboorten van het mannelijk geslacht										
1963	9,94	7,00	1,34	0,73	0,66	1,83	1,97	4,06	2,76	30,29
1964	9,46	7,16	1,22	0,65	0,67	1,83	1,66	3,49	2,31	28,45
1965	8,61	6,72	1,11	0,65	0,54	1,94	1,36	2,98	2,14	26,05
1966	8,71	7,37	1,51	0,79	0,45	1,69	1,38	2,59	2,81	27,30
1967	8,65	7,44	1,41	0,52	0,45	1,47	1,27	2,75	2,18	26,14
1968	7,94	6,96	0,99	0,55	0,42	1,37	1,19	2,93	2,28	24,63
1969	8,69	6,89	1,03	0,56	0,42	1,44	1,25	2,28	2,25	24,81
1970	8,06	6,03	1,13	0,66	0,49	1,39	1,08	2,69	2,54	24,08
1971	8,49	5,42	1,24	0,44	0,49	1,83	0,92	2,39	2,09	23,31
1972	7,20	5,55	1,06	0,46	0,27	1,11	1,17	2,06	2,07	20,95
1973	6,85	5,38	0,81	0,51	0,24	0,97	1,13	2,13	1,55	19,57
1974	7,31	4,78	1,07	0,44	0,35	1,23	1,10	1,95	1,48	19,70
1975	6,56	4,81	0,81	0,60	0,36	1,09	0,88	1,72	1,36	18,19
1976	5,83	4,90	0,82	0,53	0,31	1,14	0,81	1,67	1,27	17,28

**B.- Vrouwelijke zuigelingensterfte**  
Sterftecijfer voor 1 000 levende geboorten van het vrouwelijk geslacht

1963	8,34	4,85	1,12	0,69	0,47	1,77	1,45	2,73	2,48	23,90
1964	6,87	4,92	1,13	0,46	0,52	1,33	1,39	2,79	2,66	22,07
1965	7,34	5,10	0,85	0,62	0,44	1,49	1,07	2,13	2,15	21,19
1966	7,04	5,57	1,10	0,53	0,42	1,45	1,20	2,38	2,34	22,03
1967	5,94	5,77	0,79	0,44	0,34	1,23	0,75	2,26	2,03	19,55
1968	6,00	4,59	0,87	0,48	0,30	1,17	1,22	1,98	2,03	18,64
1969	5,99	4,01	1,06	0,48	0,38	1,23	0,93	1,73	1,67	17,48
1970	5,68	4,41	0,81	0,67	0,38	1,36	0,83	1,74	2,06	17,93
1971	5,99	3,94	0,71	0,57	0,42	1,13	0,93	1,76	1,79	17,24
1972	5,72	4,43	0,81	0,47	0,23	1,03	0,91	1,36	1,61	16,56
1973	4,92	4,15	0,81	0,40	0,28	1,10	0,59	1,75	1,72	15,72
1974	4,94	3,56	0,82	0,47	0,23	0,83	0,88	1,76	1,41	14,91
1975	5,47	3,08	1,00	0,43	0,26	0,74	0,52	1,17	1,31	13,97
1976	4,06	3,47	0,63	0,49	0,17	0,85	0,77	1,56	1,14	13,14

## 22.- ZUIGELINGENSTERFTE NAAR GESLACHT EN WETTIGHEID, VAN 1963 TOT 1976

Jaren	Aantal sterfgevallen van kinderen van minder dan 1 jaar (dodgeboren kinderen niet inbegrepen)											
	Mannelijk geslacht				Vrouwelijk geslacht				Totaal aantal sterfgevallen			
	Wettig	On-wettig	Totaal	Per 1 000 ge-boorten	Wettig	On-wettig	Totaal	Per 1 000 ge-boorten	Wettig	On-wettig	Totaal	Per 1 000 ge-boorten
1963	2 393	87	2 480	30,29	1 786	62	1 848	23,90	4 179	149	4 328	27,19
1964	2 276	75	2 351	28,45	1 659	67	1 726	22,07	3 935	142	4 077	25,35
1965	2 016	69	2 085	26,05	1 542	57	1 599	21,19	3 558	126	3 684	23,69
1966	2 043	73	2 116	27,30	1 562	59	1 621	22,03	3 605	132	3 737	24,73
1967	1 833	87	1 970	26,14	1 329	56	1 385	19,55	3 212	143	3 355	22,95
1968	1 726	71	1 797	24,63	1 237	50	1 287	18,64	2 963	121	3 084	21,72
1969	1 720	90	1 810	24,81	1 171	32	1 203	17,48	2 891	122	3 013	21,25
1970	1 694	68	1 762	24,08	1 184	53	1 237	17,93	2 878	121	2 999	21,09
1971	1 635	60	1 696	23,31	1 135	51	1 186	17,24	2 771	111	2 882	20,36
1972	1 406	61	1 467	20,95	1 041	57	1 098	16,56	2 447	118	2 565	18,82
1973	1 243	60	1 303	19,57	947	41	988	15,72	2 190	101	2 291	17,70
1974	1 206	47	1 253	19,70	872	24	896	14,91	2 078	71	2 149	17,38
1975	1 069	51	1 120	18,19	780	32	812	13,97	1 849	83	1 932	16,14
1976	1 024	51	1 075	17,28	744	29	773	13,14	1 768	80	1 848	15,27

## 23.- ZUIGELINGENSTERFTE NAAR GESLACHT, IN DE VERSCHILLENDE PROVINCIËS EN GEWESTEN, IN 1975 EN 1976

Provincies en gewesten	Aantal sterfgevallen					
	1975			1976		
	Mannelijk geslacht	Vrouwelijk geslacht	Totaal	Mannelijk geslacht	Vrouwelijk geslacht	Totaal
Antwerpen	161	115	276	174	121	295
Brabant	250	164	414	215	157	372
Henegouwen	157	115	272	138	99	237
Luik	122	86	208	119	69	188
Limburg	86	83	169	94	76	170
Luxemburg	27	27	54	35	23	58
Namen	59	28	87	42	31	73
Oost-Vlaanderen	143	114	257	139	121	260
West-Vlaanderen	115	80	195	119	76	195
<i>Het Rijk :</i>	<i>1 120</i>	<i>812</i>	<i>1 932</i>	<i>1 075</i>	<i>773</i>	<i>1 848</i>
Brussels gewest	131	77	208	102	80	182
Vlaams gewest	598	455	1 053	615	456	1 071
WaaIs gewest	391	280	671	358	237	595



## 24.- ZUIGELINGENSTERFTECIJFERS NAAR GESLACHT, PER ARRONDISSEMENT, PROVINCIE EN GEWEST IN 1976

Arrondissementen, provincies en gewesten	Zuigelingssterftecijfers per 1 000 levendgeborenen van het overeenkomstige geslacht			Arrondissementen, provincies en gewesten	Zuigelingssterftecijfers per 1 000 levendgeborenen van het overeenkomstige geslacht		
	Mannelijk geslacht	Vrouwe- lijk geslacht	Totaal		Manne- lijk geslacht	Vrouwe- lijk geslacht	Totaal
Antwerpen	18,81	13,89	16,42	Neufchâteau	17,14	20,06	18,60
Mechelen	17,96	12,45	15,26	Virton	23,81	21,35	22,61
Turnhout	18,27	14,34	16,40	<i>Provincie Luxemburg</i>	24,07	16,76	20,52
<i>Provincie Antwerpen</i>	18,52	13,75	16,21	Dinant	19,26	11,47	15,54
Brussel-Hoofdstad	16,23	13,04	14,66	Namen	14,79	13,22	14,03
Halle-Vilvoorde	15,82	11,13	13,59	Philippeville	15,50	10,28	12,89
Leuven	16,98	13,03	15,01	<i>Provincie Namen</i>	15,86	12,40	14,18
Nijvel	15,03	9,55	12,31	Aalst	19,12	24,07	21,52
<i>Provincie Brabant</i>	16,14	12,21	14,21	Dendermonde	16,89	16,45	16,67
Aat	14,53	19,56	17,03	Eeklo	13,68	7,65	10,83
Charleroi	18,95	14,10	16,54	Gent	16,32	12,49	14,46
Bergen	15,83	8,78	12,42	Oudenaarde	16,13	11,86	14,15
Moeskroen	17,09	6,74	12,05	Sint-Niklaas	13,39	13,02	13,21
Zinnik	19,57	16,48	18,10	<i>Provincie Oost-Vlaanderen</i>	18,28	15,03	15,66
Thuin	19,25	12,27	15,80	Brugge	13,36	13,57	13,46
Doornik	7,91	10,82	9,32	Diksmuide	16,67	12,82	14,98
<i>Provincie Henegouwen</i>	16,88	12,84	14,81	Ieper	14,91	13,98	14,47
Hoel	18,27	20,27	19,59	Kortrijk	24,06	7,54	16,13
Luik	19,68	10,20	15,12	Oostende	14,88	18,01	16,43
Verviers	15,66	10,98	13,43	Roeselare	10,25	10,15	10,20
Borgworm	22,86	15,15	19,12	Tielt	24,24	16,60	20,47
<i>Provincie Luik</i>	18,71	11,72	15,35	Veurne	14,04	-	7,31
Hasselt	17,51	14,30	15,96	<i>Provincie West-Vlaanderen</i>	17,06	11,69	14,47
Maaseik	18,66	17,31	18,01	<i>Het Rijk :</i>	17,28	13,14	15,27
Tongeren	16,42	14,74	15,61	Brussels gewest	16,23	13,04	14,66
<i>Provincie Limburg</i>	17,67	15,20	16,43	Vlaams gewest	17,22	13,61	15,47
Aarlen	28,48	10,34	19,80	Waal's gewest	17,70	12,37	15,10
Bastenaken	28,11	19,90	24,44				
Marche-en-Famenne	24,49	11,95	18,15				

25.- ZUIGELINGENSTERFTE IN DE VERSCHILLENDE PROVINCIES EN GEWESTEN (1971 en 1976)  
(Brutocijfers voor 1 000 geboorten van het beschouwde geslacht)

Provincies en gewesten	Mannelijk geslacht		Vrouwelijk geslacht		Totaal		
	1971	1976	1971	1976	1971	1976	1976/1971
Antwerpen	23,57	18,52	17,14	13,75	20,41	16,21	79,42
Brabant	23,41	16,14	16,87	12,21	20,22	14,21	70,28
Henegouwen	27,45	16,88	20,34	12,64	24,01	14,81	61,68
Luik	22,51	18,71	17,85	11,72	20,26	15,35	75,77
Limburg	25,21	17,57	17,65	15,20	21,54	16,43	76,28
Luxemburg	19,98	24,07	19,35	16,76	19,68	20,52	104,27
Namen	20,62	15,86	16,68	12,40	18,72	14,18	75,75
Oost-Vlaanderen	22,12	16,26	15,43	15,03	18,88	15,66	82,94
West-Vlaanderen	20,13	17,06	15,46	11,69	17,85	14,47	81,06
<i>Het Rijk :</i>	23,31	17,28	17,24	13,14	20,36	15,27	75,00
Brussels gewest	22,47	16,23	16,31	13,04	19,47	14,66	75,30
Vlaams gewest	24,35	17,22	18,92	13,61	21,72	15,47	71,22
Waal's gewest	24,70	17,70	17,17	12,37	21,05	15,10	71,73

## 26.- NEONATALE STERFTE VAN 1960 TOT 1976 (kinderen die minder dan 28 dagen geleefd hebben)

Jaren	Sterfgevallen			Brutosterftecijfers (in ‰)		
	Mannelijk geslacht	Vrouwelijk geslacht	Totaal	Mannelijk geslacht	Vrouwelijk geslacht	Totaal
1960	1 847	1 306	3 153	23,2	17,4	20,4
1961	1 724	1 217	2 941	21,2	15,9	18,6
1962	1 581	1 211	2 792	19,8	16,1	18,0
1963	1 611	1 196	2 807	19,6	15,5	17,6
1964	1 584	1 087	2 671	19,2	13,9	16,6
1965	1 411	1 083	2 494	17,6	14,4	16,0
1966	1 459	1 079	2 538	18,8	14,7	16,8
1967	1 392	941	2 333	18,5	13,3	16,0
1968	1 230	845	2 075	16,9	12,2	14,6
1969	1 284	820	2 104	17,6	11,9	14,8
1970	1 198	824	2 022	16,4	11,9	14,2
1971	1 170	800	1 970	16,1	11,6	13,9
1972	1 018	773	1 791	14,5	11,7	13,1
1973	918	664	1 582	13,8	10,6	12,2
1974	887	602	1 489	13,9	10,0	12,0
1975	809	595	1 404	13,1	10,2	11,7
1976	771	519	1 290	12,4	8,8	10,7

## 27.- NEONATALE STERFTE PER PROVINCIE EN GEWEST IN 1975 EN 1976

Provincies en gewesten	Aantal sterfgevallen in 1975			Aantal sterfgevallen in 1976		
	Mannelijk geslacht	Vrouwelijk geslacht	Totaal	Mannelijk geslacht	Vrouwelijk geslacht	Totaal
Antwerpen	121	87	208	133	76	209
Brabant	174	120	294	136	111	247
Henegouwen	108	79	187	94	63	157
Luik	84	57	141	94	48	142
Limburg	66	63	129	74	57	131
Luxemburg	19	20	39	29	16	45
Namen	46	16	62	27	17	44
Oost-Vlaanderen	110	91	201	94	74	168
West-Vlaanderen	81	62	143	90	57	147
<i>Het Rijk :</i>	<i>809</i>	<i>595</i>	<i>1 404</i>	<i>771</i>	<i>519</i>	<i>1 290</i>
Brussels gewest	91	49	140	61	51	112
Vlaams gewest	447	356	803	451	313	764
Waaals gewest	271	190	461	259	155	414

## 28.- NEONATALE STERFTECIJFERS PER PROVINCIE EN GEWEST IN 1975 EN 1976 (brutocijfers voor 1 000 GEBOORTEN)

Provincies en gewesten	1975			1976		
	Mannelijk geslacht	Vrouwelijk geslacht	Totaal	Mannelijk geslacht	Vrouwelijk geslacht	Totaal
Antwerpen	13,31	9,82	11,59	14,15	8,63	11,48
Brabant	13,15	9,53	11,39	10,21	8,63	9,43
Henegouwen	12,71	9,78	11,28	11,50	8,04	9,81
Luik	13,36	9,56	11,51	14,78	8,15	11,60
Limburg	13,04	13,64	13,33	13,83	11,40	12,66
Luxemburg	12,68	14,04	13,34	19,94	11,66	15,92
Namen	17,51	6,51	12,20	10,20	6,80	8,55
Oost-Vlaanderen	13,21	11,74	12,50	11,00	9,19	10,12
West-Vlaanderen	11,65	9,72	10,73	12,90	8,76	10,91
<i>Het Rijk :</i>	<i>13,14</i>	<i>10,24</i>	<i>11,73</i>	<i>12,39</i>	<i>8,83</i>	<i>10,66</i>
Brussels gewest	12,87	10,91	11,92	9,71	8,31	9,02
Vlaams gewest	13,24	9,78	11,56	12,63	9,34	11,04
Waaals gewest	14,29	8,09	11,27	12,80	8,09	10,51

## 29.- PERINATALE STERFTE VAN 1960 TOT 1976 (doodgeboren en tijdens de eerste zeven dagen overleden kinderen)

Jaren	Absoluut aantal							Bruto-sterftcijfer (in ‰)		
	Mannelijk geslacht			Vrouwelijk geslacht			Totaal	Manne- lijk geslacht	Vrouwe- lijk geslacht	Totaal
	Dood- geboren	Tijdens de eer- ste ze- ven da- gen over- leden	Totaal	Dood- geboren	Tijdens de eerste zeven da- gen over- leden	Totaal				
1960	1 281	1 562	2 843	1 099	1 072	2 171	5 014	35,1	28,4	31,9
1961	1 293	1 467	2 760	1 067	1 002	2 069	4 829	33,3	26,5	30,1
1962	1 233	1 383	2 616	1 044	1 041	2 085	4 701	32,3	27,3	29,9
1963	1 231	1 387	2 618	1 011	1 020	2 031	4 649	31,5	25,9	28,8
1964	1 263	1 374	2 637	1 076	922	1 998	4 635	31,4	25,2	30,3
1965	1 098	1 227	2 325	1 033	940	1 973	4 298	28,7	25,8	27,3
1966	1 077	1 246	2 323	945	928	1 873	4 196	29,6	25,1	27,4
1967	1 034	1 213	2 247	826	830	1 656	3 903	29,4	23,1	26,4
1968	954	1 087	2 041	776	731	1 507	3 548	27,6	21,6	24,7
1969	923	1 137	2 060	814	688	1 502	3 562	27,9	21,6	24,8
1970	890	1 031	1 921	726	696	1 422	3 343	25,9	20,4	23,3
1971	868	1 012	1 880	712	683	1 395	3 275	25,5	20,1	22,9
1972	779	893	1 672	692	673	1 365	3 037	23,6	20,4	22,0
1973	720	814	1 534	672	570	1 242	2 776	22,8	19,6	21,2
1974	663	769	1 432	613	511	1 124	2 556	22,3	18,5	20,5
1975	678	700	1 378	549	497	1 046	2 424	22,1	17,8	20,0
1976	591	668	1 259	497	443	940	2 199	20,0	15,9	18,0

## 30.- PERINATALE STERFTE PER PROVINCIE EN GEWEST, IN 1976

Provincies en gewesten	Dood- geboren	Levensduur							Totaal minder dan 7 dagen	Algemeen totaal
		< 1 dag	1 - < 2 dagen	2 - < 3 dagen	3 - < 4 dagen	4 - < 5 dagen	5 - < 6 dagen	6 - < 7 dagen		
Antwerpen	161	103	29	18	8	5	7	4	174	335
Brabant	217	91	52	34	17	13	8	-	215	432
Henegouwen	155	79	20	11	10	4	7	5	136	291
Luik	124	54	15	16	6	16	10	1	118	242
Limburg	97	72	28	8	1	4	1	2	116	213
Luxemburg	23	21	6	6	2	1	1	1	38	61
Namen	52	21	5	6	4	-	-	1	37	89
Oost-Vlaanderen	141	80	29	13	8	1	9	3	143	284
West-Vlaanderen	118	81	27	6	9	-	7	4	134	252
<i>Het Rijk :</i>	<i>1 088</i>	<i>808</i>	<i>211</i>	<i>118</i>	<i>66</i>	<i>44</i>	<i>50</i>	<i>21</i>	<i>1 111</i>	<i>2 199</i>
Brussels gewest	119	32	17	25	7	10	5	-	96	215
Vlaams gewest	593	387	142	52	34	11	27	13	666	1 259
Waals gewest	376	183	52	41	24	23	18	8	349	725
Jaargemiddelden :										
<i>Het Rijk (van 1968 tot 1970)</i>	<i>1 793</i>	<i>1 067</i>	<i>397</i>	<i>198</i>	<i>101</i>	<i>73</i>	<i>62</i>	<i>39</i>	<i>1 917</i>	<i>3 710</i>
<i>Het Rijk (van 1971 tot 1975)</i>	<i>1 389</i>	<i>833</i>	<i>247</i>	<i>139</i>	<i>72</i>	<i>58</i>	<i>43</i>	<i>35</i>	<i>1 425</i>	<i>2 814</i>

31.- PERINATALE STERFTECIJFERS PER PROVINCIE EN GEWEST IN 1976 (Aantal doodgeborenen en aantal tijdens de eerste zeven levensdagen overleden kinderen in verhouding tot het aantal doodgeborenen en levend geboren kinderen)  
(Verhouding per duizend)

Provincies en gewesten	Doodgebo- renen (1)	Levensduur								Perinatale sterfte (10) = (1) + (9)
		< 1 dag (2)	1 - < 2 dagen (3)	2 - < 3 dagen (4)	3 - < 4 dagen (5)	4 - < 5 dagen (6)	5 - < 6 dagen (7)	6 - < 7 dagen (8)	< 7 dagen (9) = (2) tot (8)	
Antwerpen	8,77	5,61	1,58	0,98	0,44	0,27	0,38	0,22	9,48	18,25
Brabant	8,22	3,45	1,97	1,29	0,64	0,49	0,30	-	8,14	16,36
Henegouwen	9,59	4,89	1,24	0,68	0,62	0,25	0,43	0,31	8,42	18,01
Luik	10,02	4,37	1,21	1,29	0,49	1,29	0,81	0,08	9,54	19,56
Limburg	9,29	6,89	2,68	0,77	0,10	0,38	0,10	0,19	11,10	20,39
Luxemburg	8,07	7,37	2,11	2,11	0,70	0,35	0,35	0,35	13,34	28,41
Namen	10,00	4,04	0,96	1,15	0,77	-	-	0,19	7,12	17,12
Oost-Vlaanderen	8,42	4,78	1,73	0,78	0,48	0,06	0,54	0,18	8,54	16,96
West-Vlaanderen	8,68	5,96	1,99	0,44	0,66	-	0,51	0,29	9,86	18,53
<i>Het Rijk :</i>	<i>8,91</i>	<i>4,93</i>	<i>1,73</i>	<i>0,97</i>	<i>0,53</i>	<i>0,36</i>	<i>0,41</i>	<i>0,17</i>	<i>9,10</i>	<i>18,01</i>
Brussels gewest	9,49	2,55	1,36	1,99	0,56	0,80	0,40	-	7,66	17,15
Vlaams gewest	8,49	5,54	2,03	0,74	0,49	0,16	0,39	0,19	9,54	18,03
Waals gewest	9,45	4,60	1,31	1,03	0,60	0,58	0,45	0,20	8,78	18,23
<i>Jaargemiddelden :</i>										
Het Rijk (van 1966 tot 1970)	12,24	7,22	2,71	1,35	0,69	0,50	0,36	0,27	13,10	25,33
Het Rijk (van 1971 tot 1975)	10,56	6,33	1,88	1,06	0,55	0,43	0,33	0,27	10,84	21,40

## 32.- PERINATALE STERFTE NAAR GESLACHT, VAN 1960 TOT 1976 - ABSOLUUT AANTAL

## A.- Mannelijk geslacht

Jaar van overlijden	Doodgeboren	< 1 dag	1 - < 2 dagen	2 - < 3 dagen	3 - < 5 dagen	5 - < 7 dagen	Totaal < 7 dagen	Totaal doodgeboren inbegrepen
1960	1 281	829	290	209	157	77	1 562	2 843
1961	1 293	824	269	168	134	72	1 467	2 760
1962	1 233	816	274	147	91	55	1 383	2 616
1963	1 231	814	275	142	97	59	1 387	2 618
1964	1 263	782	276	140	123	53	1 374	2 637
1965	1 098	689	228	112	124	74	1 227	2 325
1966	1 077	675	279	129	107	56	1 246	2 323
1967	1 034	652	259	149	99	54	1 213	2 247
1968	954	579	227	118	114	49	1 087	2 041
1969	923	634	232	105	107	59	1 137	2 060
1970	890	590	205	105	85	46	1 031	1 921
1971	868	618	174	86	78	56	1 012	1 880
1972	779	504	170	81	95	43	893	1 672
1973	720	456	144	91	74	49	814	1 534
1974	663	465	113	75	72	44	769	1 432
1975	678	404	127	80	49	40	700	1 378
1976	591	363	123	72	66	44	668	1 259

## B.- Vrouwelijk geslacht

Jaar van overlijden	Doodgeboren	< 1 dag	1 - < 2 dagen	2 - < 3 dagen	3 - < 5 dagen	5 - < 7 dagen	Totaal 7 dagen	Totaal doodgeboren inbegrepen
1960	1 099	609	221	99	94	49	1 072	2 171
1961	1 067	598	197	98	68	41	1 002	2 069
1962	1 044	639	195	80	71	56	1 041	2 085
1963	1 011	645	177	93	72	33	1 020	2 031
1964	1 076	537	180	82	85	38	922	1 998
1965	1 033	554	195	75	67	49	940	1 973
1966	945	518	204	88	73	45	928	1 873
1967	826	421	189	97	84	39	830	1 656
1968	776	414	133	66	82	36	731	1 507
1969	814	412	130	57	58	31	688	1 502
1970	726	392	126	75	59	44	696	1 422
1971	712	412	105	61	67	38	683	1 395
1972	692	379	128	69	62	35	673	1 365
1973	672	309	102	59	60	40	570	1 242
1974	613	297	95	55	39	25	511	1 124
1975	549	318	74	40	45	20	497	1 046
1976	497	239	88	46	43	27	443	940

33.- PERINATALE STERFTE NAAR GESLACHT, VAN 1960 TOT 1976  
 Verhouding tot 1 000 geboorten, doodgeboren inbegrepen  
 A.- Mannelijk geslacht

Jaar van overlijden	Doodgeboren	< 1 dag	1 - < 2 dagen	2 - < 3 dagen	3 - < 5 dagen	5 - < 7 dagen	Totaal < 7 dagen	Totaal doodgeboren inbegrepen
1960	15,8	10,2	3,6	2,6	1,9	1,0	19,3	35,1
1961	15,6	10,0	3,2	2,0	1,6	0,9	17,7	33,3
1962	15,2	10,1	3,4	1,8	1,1	0,7	17,1	32,3
1963	14,8	9,8	3,3	1,7	1,2	0,7	16,7	31,5
1964	15,1	9,3	3,3	1,7	1,5	0,6	16,4	31,5
1965	13,5	8,5	2,8	1,4	1,5	0,9	15,1	28,6
1966	13,7	8,6	3,5	1,6	1,4	0,7	15,8	29,5
1967	13,5	8,5	3,4	2,0	1,3	0,7	15,9	29,4
1968	12,9	7,8	3,1	1,6	1,5	0,7	14,7	27,6
1969	12,5	8,6	3,1	1,4	1,4	0,8	15,4	27,9
1970	12,0	8,0	2,8	1,4	1,1	0,6	13,9	25,9
1971	11,8	8,4	2,4	1,2	1,1	0,8	13,7	25,5
1972	11,0	7,1	2,4	1,1	1,3	0,6	12,6	23,6
1973	10,9	6,8	2,1	1,4	1,1	0,7	12,1	22,8
1974	10,3	7,2	1,8	1,2	1,1	0,7	12,0	22,3
1975	10,9	6,5	2,0	1,3	0,8	0,6	11,2	22,1
1976	9,4	5,8	2,0	1,1	1,1	0,7	10,6	20,0

B.- Vrouwelijk geslacht

Jaar van overlijden	Doodgeboren	< 1 dag	1 - < 2 dagen	2 - < 3 dagen	3 - < 5 dagen	5 - < 7 dagen	Totaal < 7 dagen	Totaal doodgeboren inbegrepen
1960	14,4	8,0	2,9	1,3	1,2	0,6	14,0	28,4
1961	13,7	7,7	2,5	1,3	0,9	0,5	12,8	26,5
1962	13,7	8,4	2,6	1,0	0,9	0,7	13,6	27,3
1963	12,9	8,2	2,3	1,2	0,9	0,4	13,0	25,9
1964	13,6	6,8	2,2	1,0	1,1	0,5	11,6	25,2
1965	13,5	7,2	2,5	1,0	0,9	0,6	12,3	25,8
1966	12,6	6,9	2,7	1,2	1,0	0,6	12,4	25,1
1967	11,5	5,9	2,6	1,4	1,2	0,5	11,6	23,1
1968	11,1	5,9	1,9	0,9	1,2	0,5	10,5	21,6
1969	11,7	5,9	1,9	0,8	0,8	0,4	9,9	21,6
1970	10,4	5,6	1,8	1,1	0,8	0,6	10,0	20,4
1971	10,2	5,9	1,5	0,9	1,0	0,5	9,8	20,1
1972	10,3	5,7	1,3	1,0	0,9	0,5	10,0	20,4
1973	10,6	4,9	1,6	0,9	0,9	0,6	9,0	19,6
1974	10,1	4,9	1,6	0,9	0,6	0,4	8,4	18,5
1975	9,4	5,4	1,3	0,7	0,8	0,3	8,5	17,8
1976	8,4	4,0	1,5	0,8	0,7	0,5	7,5	15,9

GEBORTEJAAR I VERSTREKEN I JAREN	BURGERLIJKE STAAT										TOTAAL	
	LEEFTIJD IN		ONGESCHUWD		GESCHUWD		WEDUWNAAR		GESCHIEDEN			ONBEKEND
N   N-1	N	TOT.	N   N-1	TOT.	N   N-1	TOT.	N   N-1	TOT.	N   N-1	TOT.	N   N-1	TOT.

RIJK

MANNELIJK GESLACHT  
\*\*\*\*\*

1976   1975 * 000 J. * 128.	15.	143*	.	.	.	.	.	.	.	.	.	128.	15.	143*
1975   1974 * 001 J. * 2.	9.	11*	.	.	.	.	.	.	.	.	.	2.	9.	11*
1974   1973 * 002 J. * 6.	5.	11*	.	.	.	.	.	.	.	.	.	6.	5.	11*
1973   1972 * 003 J. * 4.	5.	9*	.	.	.	.	.	.	.	.	.	4.	5.	9*
1972   1971 * 004 J. * 1.	3.	4*	.	.	.	.	.	.	.	.	.	1.	3.	4*
TOTAAL	37.	178*	.	.	.	.	.	.	.	.	.	141.	37.	178*
1971   1970 * 005 J. * 1.	2.	3*	.	.	.	.	.	.	.	.	.	1.	2.	3*
1970   1969 * 006 J. * 2.	2.	4*	.	.	.	.	.	.	.	.	.	2.	2.	4*
1969   1968 * 007 J. * 1.	3.	4*	.	.	.	.	.	.	.	.	.	1.	3.	4*
1968   1967 * 008 J. * 5.	1.	6*	.	.	.	.	.	.	.	.	.	5.	1.	6*
1967   1966 * 009 J. * 2.	.	2*	.	.	.	.	.	.	.	.	.	2.	.	2*
TOTAAL	11.	19*	.	.	.	.	.	.	.	.	.	11.	8.	19*
1966   1965 * 010 J. * 2.	2.	4*	.	.	.	.	.	.	.	.	.	2.	2.	4*
1965   1964 * 011 J. * 1.	.	1*	.	.	.	.	.	.	.	.	.	.	.	1*
1964   1963 * 012 J. * 4.	1.	5*	.	.	.	.	.	.	.	.	.	4.	1.	5*
1963   1962 * 013 J. * 2.	4.	6*	.	.	.	.	.	.	.	.	.	2.	4.	6*
1962   1961 * 014 J. * .	1.	1*	.	.	.	.	.	.	.	.	.	1.	1.	1*
TOTAAL	9.	17*	.	.	.	.	.	.	.	.	.	9.	8.	17*
1961   1960 * 015 J. * 4.	4.	8*	.	.	.	.	.	.	.	.	.	4.	4.	8*
1960   1959 * 016 J. * 4.	5.	9*	.	.	.	.	.	.	.	.	.	4.	5.	9*
1959   1958 * 017 J. * 3.	3.	5*	.	.	.	.	.	.	.	.	.	3.	3.	5*
1958   1957 * 018 J. * 2.	2.	5*	1.	1*	.	.	.	.	.	.	.	2.	3.	5*
1957   1956 * 019 J. * 5.	2.	7*	.	.	.	.	.	.	.	.	.	5.	2.	7*
TOTAAL	18.	34*	1.	1*	.	.	.	.	.	.	.	18.	17.	35*
1956   1955 * 020 J. * 5.	2.	7*	1.	1*	.	.	.	.	.	.	.	6.	2.	8*
1955   1954 * 021 J. * 5.	5.	10*	1.	2*	.	.	.	.	.	.	.	6.	6.	12*
1954   1953 * 022 J. * 5.	2.	7*	2.	2*	.	.	.	.	.	.	.	5.	4.	9*
1953   1952 * 023 J. * 3.	1.	4*	1.	2.	3*	.	.	.	.	.	.	4.	3.	7*
1952   1951 * 024 J. * 6.	2.	8*	1.	3.	4*	.	.	.	.	.	.	7.	5.	12*
TOTAAL	24.	36*	4.	8.	12*	.	.	.	.	.	.	28.	20.	48*

34.- (vervolg)  
Mannelijk geslacht

VREEMDELINGEN  
(GEW. VERBL.)

GEBORTEJAAR	IN VERSTREKEN JAREN	BURGERLIJKE STAAT												TOTAAL					
		ONGEHUWD				GEHUWD				WEDUWNAAR									
		N	N-1	TOT.	N	N-1	TOT.	N	N-1	TOT.	N	N-1	TOT.						
1951	1950 *	4.	2.	6.	2.	1.	3.	.	.	.	.	.	.	.	.	6.	3.	9*	
1950	1949 *	1.	1.	2.	1.	1.	2.	.	.	.	.	.	.	.	.	.	2.	3*	
1949	1948 *	2.	3.	5.	3.	2.	5.	1.	.	1*	.	1.	1*	.	.	.	6.	6.	12*
1948	1947 *	2.	2.	4.	7.	3.	10*	.	.	2.	.	2.	.	.	.	.	11.	3.	14*
1947	1946 *	.	2.	2.	7.	1.	8*	.	.	.	.	1.	1*	.	.	.	7.	4.	11*
TOTAAL		9.	7.	16*	20.	10.	30*	1.	.	1*	2.	4*	.	.	.	32.	19.	51*	
1946	1945 *	1.	1.	2.	5.	3.	8*	.	.	.	.	.	.	.	.	.	6.	4.	10*
1945	1944 *	.	.	.	4.	2.	6*	.	.	.	.	.	.	.	.	.	6.	2.	8*
1944	1943 *	.	.	.	5.	2.	7*	.	.	1.	.	1*	.	.	.	.	6.	2.	8*
1943	1942 *	4.	3.	7*	3.	3.	6*	1.	1.	1.	2*	.	.	.	.	.	6.	8.	16*
1942	1941 *	1.	2.	3.	.	.	.	.	.	.	.	.	.	.	.	.	1.	2.	3*
TOTAAL		6.	6.	12*	17.	10.	27*	1.	1.	1*	2.	3*	.	.	.	25.	18.	43*	
1941	1940 *	.	.	.	4.	3.	7*	.	.	.	.	.	.	.	.	.	4.	3.	7*
1940	1939 *	1.	2.	3*	1.	2.	3*	.	.	1.	1.	2*	.	.	.	.	3.	5.	8*
1939	1938 *	.	2.	2*	2.	2.	4*	.	.	.	.	.	.	.	.	.	2.	4.	6*
1938	1937 *	2.	1.	3*	5.	5.	5*	.	.	.	.	.	.	.	.	.	7.	1.	8*
1937	1936 *	.	3.	3*	6.	2.	8*	.	.	.	.	1.	1*	.	.	.	6.	6.	12*
TOTAAL		3.	8.	11*	18.	9.	27*	.	.	1.	2.	3*	.	.	.	22.	19.	41*	
1936	1935 *	3.	1.	4*	7.	4.	11*	.	.	.	.	.	.	.	.	.	11.	5.	16*
1935	1934 *	.	.	7.	7.	7.	14*	.	.	.	.	.	.	.	.	.	7.	7.	14*
1934	1933 *	1.	3.	4*	3.	2.	5*	.	.	.	.	.	.	.	.	.	4.	5.	9*
1933	1932 *	1.	1.	2*	7.	6.	13*	1.	1.	1*	1*	2*	.	.	.	9.	7.	16*	
1932	1931 *	3.	2.	5*	10.	5.	15*	.	.	.	.	.	.	.	.	.	13.	7.	20*
TOTAAL		8.	6.	14*	34.	24.	58*	1.	1.	1*	2*	.	.	.	.	44.	31.	75*	
1931	1930 *	2.	1.	3*	12.	12.	24*	1.	.	1*	.	.	.	.	.	.	15.	13.	28*
1930	1929 *	1.	1.	2*	7.	7.	14*	.	.	1.	.	.	.	.	.	.	9.	8.	17*
1929	1928 *	1.	1.	2*	9.	9.	18*	1.	1.	1*	.	.	.	.	.	.	11.	10.	21*
1928	1927 *	6.	1.	7*	16.	11.	27*	.	.	.	.	.	.	.	.	.	22.	12.	34*
1927	1926 *	2.	1.	3*	14.	14.	28*	2.	1.	3*	.	1.	1*	.	.	.	18.	17.	35*
TOTAAL		12.	5.	17*	58.	53.	111*	4.	1.	5*	1.	2*	.	.	.	75.	60.	135*	
1926	1925 *	3.	5.	8*	14.	16.	30*	2.	1.	3*	.	.	.	.	.	.	19.	22.	41*
1925	1924 *	.	4.	4*	19.	12.	31*	.	.	.	.	1.	1*	.	.	.	19.	17.	36*
1924	1923 *	1.	3.	4*	17.	15.	32*	.	1.	1*	.	2.	2*	.	.	.	18.	21.	39*
1923	1922 *	4.	3.	7*	23.	14.	37*	.	.	.	.	1.	1*	.	.	.	28.	17.	45*
1922	1921 *	3.	1.	4*	13.	10.	23*	.	.	.	.	3.	3*	.	.	.	16.	14.	30*
TOTAAL		11.	16.	27*	86.	67.	153*	2.	2.	4*	1.	6.	7*	.	.	100.	91.	191*	



GEBORTEJAAR	LEEFTIJD IN VERSTREKEN JAREN										BURGERLIJKE STAAT										TOTAAL						
	ONGEHUWD					GEHUWD					WEDUWNAAR					GESCHIEDEN					ONBEKEND					TOTAAL	
	N	N-1	TOT.	N	N-1	TOT.	N	N-1	TOT.	N	N-1	TOT.	N	N-1	TOT.	N	N-1	TOT.	N	N-1	TOT.	N	N-1	TOT.			
1921   1920 *	8.	2.	10*	21.	19.	40*	1.	2.	3*	1.	2.	3*	1.	2.	3*	1.	2.	3*	1.	2.	3*	1.	2.	3*			
1920   1919 *	2.	2.	4*	14.	19.	33*	1.	2.	3*	1.	2.	3*	1.	2.	3*	1.	2.	3*	1.	2.	3*	1.	2.	3*			
1919   1918 *	2.	4.	6*	16.	8.	24*	1.	1.	2*	1.	1.	2*	1.	1.	2*	1.	1.	2*	1.	1.	2*	1.	1.	2*			
1918   1917 *	3.	1.	4*	8.	8.	16*	1.	1.	2*	1.	1.	2*	1.	1.	2*	1.	1.	2*	1.	1.	2*	1.	1.	2*			
1917   1916 *	5.	5.	10*	11.	9.	20*	1.	2.	3*	1.	2.	3*	1.	2.	3*	1.	2.	3*	1.	2.	3*	1.	2.	3*			
TOTAAL	15.	14.	29*	70.	63.	133*	5.	7.	12*	5.	7.	12*	5.	7.	12*	5.	7.	12*	5.	7.	12*	5.	7.	12*			
1916   1915 *	4.	2.	6*	19.	9.	28*	1.	1.	2*	1.	1.	2*	1.	1.	2*	1.	1.	2*	1.	1.	2*	1.	1.	2*			
1915   1914 *	3.	3.	6*	17.	14.	31*	1.	2.	3*	1.	2.	3*	1.	2.	3*	1.	2.	3*	1.	2.	3*	1.	2.	3*			
1914   1913 *	3.	6.	9*	19.	22.	41*	1.	1.	2*	1.	1.	2*	1.	1.	2*	1.	1.	2*	1.	1.	2*	1.	1.	2*			
1913   1912 *	6.	5.	11*	16.	16.	32*	5.	5.	10*	1.	1.	2*	1.	1.	2*	1.	1.	2*	1.	1.	2*	1.	1.	2*			
1912   1911 *	1.	5.	6*	17.	20.	37*	4.	4.	8*	1.	1.	2*	1.	1.	2*	1.	1.	2*	1.	1.	2*	1.	1.	2*			
TOTAAL	17.	21.	38*	85.	81.	166*	11.	8.	19*	5.	5.	10*	1.	1.	2*	1.	1.	2*	1.	1.	2*	1.	1.	2*			
1911   1910 *	5.	7.	12*	14.	12.	26*	3.	3.	6*	1.	1.	2*	1.	1.	2*	1.	1.	2*	1.	1.	2*	1.	1.	2*			
1910   1909 *	4.	2.	6*	25.	19.	44*	4.	2.	6*	1.	1.	2*	1.	1.	2*	1.	1.	2*	1.	1.	2*	1.	1.	2*			
1909   1908 *	2.	5.	7*	21.	12.	33*	4.	2.	6*	1.	1.	2*	1.	1.	2*	1.	1.	2*	1.	1.	2*	1.	1.	2*			
1908   1907 *	2.	4.	6*	23.	21.	44*	6.	6.	12*	1.	1.	2*	1.	1.	2*	1.	1.	2*	1.	1.	2*	1.	1.	2*			
1907   1906 *	2.	5.	7*	25.	21.	46*	3.	12.	15*	1.	1.	2*	1.	1.	2*	1.	1.	2*	1.	1.	2*	1.	1.	2*			
TOTAAL	15.	23.	38*	108.	85.	193*	20.	19.	39*	1.	3.	4*	1.	3.	4*	1.	3.	4*	1.	3.	4*	1.	3.	4*			
1906   1905 *	4.	3.	7*	16.	19.	35*	5.	2.	7*	1.	1.	2*	1.	1.	2*	1.	1.	2*	1.	1.	2*	1.	1.	2*			
1905   1904 *	5.	4.	9*	14.	21.	35*	5.	4.	9*	2.	2.	4*	1.	1.	2*	1.	1.	2*	1.	1.	2*	1.	1.	2*			
1904   1903 *	1.	5.	6*	19.	19.	38*	5.	6.	11*	1.	1.	2*	1.	1.	2*	1.	1.	2*	1.	1.	2*	1.	1.	2*			
1903   1902 *	1.	4.	5*	18.	23.	41*	11.	6.	17*	1.	2.	3*	1.	2.	3*	1.	2.	3*	1.	2.	3*	1.	2.	3*			
1902   1901 *	6.	2.	8*	17.	13.	30*	13.	7.	20*	1.	1.	2*	1.	1.	2*	1.	1.	2*	1.	1.	2*	1.	1.	2*			
TOTAAL	16.	18.	34*	84.	95.	179*	39.	25.	64*	2.	7.	9*	1.	9.	10*	1.	9.	10*	1.	9.	10*	1.	9.	10*			
1901   1900 *	7.	4.	11*	7.	16.	23*	4.	11.	15*	1.	1.	2*	1.	1.	2*	1.	1.	2*	1.	1.	2*	1.	1.	2*			
1900   1899 *	1.	2.	3*	15.	14.	29*	4.	3.	7*	1.	1.	2*	1.	1.	2*	1.	1.	2*	1.	1.	2*	1.	1.	2*			
1899   1898 *	2.	2.	4*	18.	15.	33*	10.	5.	15*	1.	1.	2*	1.	1.	2*	1.	1.	2*	1.	1.	2*	1.	1.	2*			
1898   1897 *	4.	2.	6*	6.	11.	17*	6.	7.	13*	1.	1.	2*	1.	1.	2*	1.	1.	2*	1.	1.	2*	1.	1.	2*			
1897   1896 *	2.	1.	3*	14.	10.	24*	6.	6.	12*	1.	1.	2*	1.	1.	2*	1.	1.	2*	1.	1.	2*	1.	1.	2*			
TOTAAL	16.	11.	27*	60.	68.	128*	35.	32.	67*	1.	1.	2*	1.	1.	2*	1.	1.	2*	1.	1.	2*	1.	1.	2*			
1896   1895 *	5.	5.	10*	15.	6.	21*	9.	6.	15*	1.	1.	2*	1.	1.	2*	1.	1.	2*	1.	1.	2*	1.	1.	2*			
1895   1894 *	3.	3.	6*	9.	6.	15*	8.	6.	14*	2.	2.	4*	1.	1.	2*	1.	1.	2*	1.	1.	2*	1.	1.	2*			
1894   1893 *	3.	2.	5*	6.	8.	14*	14.	10.	24*	1.	1.	2*	1.	1.	2*	1.	1.	2*	1.	1.	2*	1.	1.	2*			
1893   1892 *	2.	2.	4*	6.	5.	11*	4.	2.	6*	1.	1.	2*	1.	1.	2*	1.	1.	2*	1.	1.	2*	1.	1.	2*			
1892   1891 *	2.	2.	4*	4.	4.	8*	7.	5.	12*	1.	1.	2*	1.	1.	2*	1.	1.	2*	1.	1.	2*	1.	1.	2*			
TOTAAL	8.	11.	19*	40.	31.	71*	42.	29.	71*	2.	1.	3*	1.	3.	4*	1.	3.	4*	1.	3.	4*	1.	3.	4*			

VREEMDELINGEN  
(GEW. VERBL.)

34.- (vervolg)  
Mannelijk geslacht

GEBORTEJAAR IN VERSTREKEN JAREN	BURGERLIJKE STAAT														
	ONBEKEND			WEDUWNAAR			GESCHIEDEN			ONBEKEND			TOTAAL		
	N	N-1	TOT.	N	N-1	TOT.	N	N-1	TOT.	N	N-1	TOT.	N	N-1	TOT.
1891   1890 * 085 J. *	1.	1*	7*	8.	15*	3.	4.	7*	1*	1*	1*	12.	12.	24*	
1890   1889 * 086 J. *	2.	2*	3.	1.	4*	6.	6.	12*	1*	1*	1*	9.	9.	18*	
1889   1888 * 087 J. *	.	.	2.	1.	3*	3.	4.	7*	.	.	.	5.	5.	10*	
1888   1887 * 088 J. *	.	.	5.	3.	8*	6.	1.	7*	.	.	.	11.	11.	22*	
1887   1886 * 089 J. *	.	.	.	.	.	1.	1.	2*	.	.	.	1.	1.	2*	
TOTAAL	1.	2.	17.	13.	30*	19.	16.	35*	1.	1*	1*	30.	31.	69*	
1886   1885 * 090 J. *	.	.	3.	1.	3*	5.	3.	6*	.	.	.	8.	8.	16*	
1885   1884 * 091 J. *	1.	1*	3.	1.	4*	1.	1.	1*	.	.	.	4.	4.	8*	
1884   1883 * 092 J. *	.	.	.	4.	4*	3.	4.	7*	.	.	.	3.	3.	6*	
1883   1882 * 093 J. *	.	.	.	1.	1*	1.	2.	3*	.	.	.	1.	1.	2*	
1882   1881 * 094 J. *	.	.	.	2.	2*	2.	2.	2*	.	.	.	2.	2.	4*	
TOTAAL	1.	1*	6.	8.	14*	12.	9.	21*	.	.	.	16.	16.	36*	
1881   1880 * 095 J. *	.	.	.	.	.	2.	.	2*	.	.	.	2.	2.	4*	
1877   1876 * 099 J. *	.	.	.	.	.	.	1.	1*	.	.	.	1.	1.	2*	
TOTAAL	.	.	.	.	.	2.	1.	3*	.	.	.	2.	2.	4*	

ALG. TOTAAL \* 340. 230. 570\* 707. 626. 1333\* 193. 150. 343\* 25. 30. 55\* 1. 1\* 1266. 1036. 2302\*

GEBORTEJAAR I VERSTREKEN I JAREN	BURGERLIJKE STAAT															
	LEEF TIJD I				ONGEHUW				GEHUW				WEDUW			
	N	I	N-1	TOT.	N	I	N-1	TOT.	N	I	N-1	TOT.	N	I	N-1	TOT.
1976 I 1975 *	000	J.	*	106.	18.	124*										
1975 I 1974 *	001	J.	*	7.	14*										106.	
1974 I 1973 *	002	J.	*	5.	3.	8*									7.	
1973 I 1972 *	003	J.	*	5.	2.	7*									5.	
1972 I 1971 *	004	J.	*	1.	2.	3*									5.	
TOTAAL				124.	32.	156*									124.	
1971 I 1970 *	005	J.	*	5.	3.	8*									5.	
1970 I 1969 *	006	J.	*	2.	1.	1*									3.	
1969 I 1968 *	007	J.	*	2.	2.	4*									1.	
1968 I 1967 *	008	J.	*	1.	1.	1*									2.	
1967 I 1966 *	009	J.	*	1.	1.	1*									1.	
TOTAAL				8.	7.	15*									9.	
1966 I 1965 *	010	J.	*	2.	2.	2*									2.	
1965 I 1964 *	011	J.	*	1.	1.	1*									1.	
1964 I 1963 *	012	J.	*	2.	1.	3*									2.	
1963 I 1962 *	013	J.	*	1.	1.	2*									1.	
1962 I 1961 *	014	J.	*	1.	1.	1*									1.	
TOTAAL				5.	4.	9*									6.	
1961 I 1960 *	015	J.	*	1.	1.	2*									1.	
1960 I 1959 *	016	J.	*	1.	4.	5*									1.	
1959 I 1958 *	017	J.	*	1.	2.	3*									1.	
1958 I 1957 *	018	J.	*	1.	1.	1*									2.	
1957 I 1956 *	019	J.	*	3.	2.	5*									3.	
TOTAAL				6.	10.	16*									8.	
1956 I 1955 *	020	J.	*	1.	1.	1*									1.	
1955 I 1954 *	021	J.	*	2.	1.	3*									2.	
1954 I 1953 *	022	J.	*	2.	1.	1*									2.	
TOTAAL				2.	2.	4*									3.	
1951 I 1950 *	023	J.	*	1.	1.	1*									1.	
1950 I 1949 *	024	J.	*	1.	1.	1*									2.	
1949 I 1948 *	025	J.	*	1.	1.	1*									1.	
1948 I 1947 *	026	J.	*	1.	1.	1*									5.	
1947 I 1946 *	027	J.	*	1.	1.	1*									1.	
TOTAAL				2.	2.	4*									10.	
TOTAAL				2.	2.	4*									5.	



GEBORTEJAAR	BURGERLIJKE STAAT															
	LEEFTIJID IN VERSTREKEN JAREN				ONGEHUWD				GEHUWD				WEDUWE			
	N	N-1	TOT.	N	N-1	TOT.	N	N-1	TOT.	N	N-1	TOT.	N	N-1	TOT.	TOTAAL
1916   1915 *	060	J.	1.	1.	1.	4.	5*	1.	1.	2*	1.	1.	1.	1.	3.	6.
1915   1914 *	061	J.	1.	3*	1.	3.	3*	1.	1.	2*	1.	1.	1.	1.	3.	5.
1914   1913 *	062	J.	2.	2.	2.	6.	5.	4.	4.	9*	5.	4.	2.	6.	7.	12.
1913   1912 *	063	J.	1.	1.	7.	7.	14*	4.	2.	6*	4.	2.	6.	5.	12.	21*
1912   1911 *	064	J.	3.	3.	2.	6.	8*	2.	3.	5*	2.	3.	5.	7.	9.	16*
TOTAAL	6.	4.	10*	12.	26.	38*	13.	11.	24*	1.	1.	1.	1.	1.	32.	41.
1911   1910 *	065	J.	1.	1.	5.	6.	11*	3.	4.	7*	1.	1.	2*	1.	10.	11.
1910   1909 *	066	J.	1.	2.	3.	5.	8*	6.	7.	13*	1.	1.	1*	2.	10.	15.
1909   1908 *	067	J.	2.	2.	5.	4.	9*	8.	3.	11*	1.	1.	1*	1.	13.	10.
1908   1907 *	068	J.	4.	5.	9.	7.	4.	11*	6.	8.	14*	1.	1.	1.	17.	17.
1907   1906 *	069	J.	3.	3.	6.	5.	10*	6.	7.	15*	1.	1.	1*	1.	17.	15.
TOTAAL	9.	12.	21*	25.	24.	49*	31.	29.	60*	2.	3.	5*	1.	67.	66.	
1906   1905 *	070	J.	2.	3.	9.	2.	11*	5.	6.	11*	1.	1.	1*	1.	17.	11.
1905   1904 *	071	J.	5.	2.	7.	5.	8*	7.	14*	1.	1.	1.	1.	17.	9.	28*
1904   1903 *	072	J.	2.	3.	5.	4.	8*	5.	16.	21*	1.	1.	1*	1.	24.	35*
1903   1902 *	073	J.	2.	1.	3.	2.	9.	11*	10.	21*	1.	1.	2.	14.	21.	35*
1902   1901 *	074	J.	4.	2.	6.	7.	2.	9.	15.	6.	21*	1.	2.	26.	12.	38*
TOTAAL	15.	11.	26*	27.	17.	44*	42.	46.	88*	1.	3.	4*	1.	85.	77.	
1901   1900 *	075	J.	5.	4.	9.	5.	8*	16.	9.	25*	1.	1.	1*	1.	25.	18.
1900   1899 *	076	J.	2.	3.	5.	7.	12*	17.	11.	28*	1.	1.	1.	1.	24.	21.
1899   1898 *	077	J.	1.	4.	5.	4.	8*	17.	18.	35*	1.	1.	1.	1.	32.	26.
1898   1897 *	078	J.	5.	2.	7.	5.	8*	23.	14.	37*	1.	1.	1.	1.	33.	19.
1897   1896 *	079	J.	5.	5.	10*	3.	6.	9.	12.	16.	28*	1.	1.	1.	20.	27.
TOTAAL	18.	16.	36*	20.	25.	45*	85.	68.	153*	1.	1.	1.	1.	124.	111.	
1896   1895 *	080	J.	1.	4.	5.	3.	6*	14.	15.	29*	1.	1.	1*	1.	21.	22.
1895   1894 *	081	J.	5.	1.	6.	4.	3.	7.	17.	34*	1.	1.	1.	1.	26.	22.
1894   1893 *	082	J.	4.	4.	8.	3.	1.	4.	15.	26*	1.	2.	2*	18.	22.	48*
1893   1892 *	083	J.	2.	3.	5.	3.	2.	5.	10.	20*	1.	1.	1.	15.	15.	30*
1892   1891 *	084	J.	5.	4.	9.	2.	2.	4.	11.	22*	1.	2.	3*	19.	19.	36*
TOTAAL	17.	16.	33*	17.	11.	28*	63.	68.	131*	2.	5.	7*	1.	99.	100.	
1891   1890 *	085	J.	6.	6.	12*	1.	1.	15.	12.	27*	1.	1.	1*	1.	21.	19.
1890   1889 *	086	J.	3.	5.	7.	1.	1.	14.	13.	27*	1.	2.	3*	18.	20.	38*
1889   1888 *	087	J.	3.	3.	6.	2.	3.	12.	15.	27*	1.	1.	1*	17.	20.	37*
1888   1887 *	088	J.	4.	4.	8.	5.	2.	7.	9.	15*	1.	1.	1*	15.	15.	30*
1887   1886 *	089	J.	4.	1.	5.	1.	1.	2.	13.	15*	1.	1.	1*	7.	15.	22*
TOTAAL	19.	19.	38*	8.	4.	12*	49.	62.	111*	2.	4.	6*	1.	78.	89.	

GEBORTEJAAR (VERSTREKEN)	LEEF TIJD IN	BURGERLIJKE STAAT																								
		ONGEHUWD				GEHUWD				WEDUWE				GESCHIEDEN				ONBEKEND				TOTAAL				
		N	M-1	TOT.	J	N	M-1	TOT.	J	N	M-1	TOT.	J	N	M-1	TOT.	J	N	M-1	TOT.	J	N	M-1	TOT.	J	
1885	090 J.	3.	2.	5*	2.	2.	5*	8.	13*	.	.	.	.	.	.	.	.	.	.	.	.	.	.	10.	10.	20*
1885	091 J.	1.	1.	2*	.	.	2*	8.	4.	12*	.	.	1.	1*	.	.	.	.	.	.	.	.	.	9.	6.	15*
1884	092 J.	.	.	.	.	.	.	3.	10.	13*	.	.	.	.	.	.	.	.	.	.	.	.	.	3.	10.	13*
1883	093 J.	1.	.	1*	.	.	1*	2.	5.	7*	.	.	1.	1*	.	.	.	.	.	.	.	.	.	3.	0.	9*
1882	094 J.	.	.	.	.	.	.	3.	1.	4*	.	.	.	.	.	.	.	.	.	.	.	.	.	3.	1.	4*
TOTAAL		5.	3.	8*	2.	2.	21.	28.	49*	.	2.	2*	.	.	.	.	.	.	.	.	.	.	28.	33.	61*	
1881	095 J.	.	1.	1*	.	.	1.	3.	4*	.	.	.	.	.	.	.	.	.	.	.	.	.	.	1.	4.	5*
1880	096 J.	.	.	.	.	.	.	1.	1.	2*	.	.	.	.	.	.	.	.	.	.	.	.	.	1.	1.	2*
1879	097 J.	.	.	.	.	.	.	1.	1.	2*	.	.	.	.	.	.	.	.	.	.	.	.	.	1.	1.	2*
1878	098 J.	.	.	.	.	.	.	1.	1.	1*	.	.	.	.	.	.	.	.	.	.	.	.	.	1.	1.	1*
1877	099 J.	1.	.	1*	.	.	.	.	2.	2*	.	.	.	.	.	.	.	.	.	.	.	.	.	1.	2.	3*
TOTAAL		1.	1.	2*	.	.	3.	8.	11*	.	.	.	.	.	.	.	.	.	.	.	.	.	.	4.	9.	13*

ALG. TOTAAL \* 253. 153. 406\* 224. 192. 416\* 319. 331. 650\* 9. 20. 29\* 1. 1\* 806. 695. 1502\*

35.- OVERLEDENEN NAAR DOODSORZAAK, PER GESLACHT EN LEEFTIJDGROEP 1976

Lijst B (in 50 rubrieken)

BELGEN + VREEMDELINGEN  
(GEM. VERBL.)

CODE	< 1	1	5	10	15	20	25	30	35	40	45	50	55	60	65	70	75	80	85	
8E HERZ. TOTTAAL	1	5	10	15	20	25	30	35	40	45	50	55	60	65	70	75	80	85	EN	
M.G.O.	5	10	15	20	25	30	35	40	45	50	55	60	65	70	75	80	85	MEER		
(1)	JAREN	JAREN	JAREN	JAREN	JAREN	JAREN	JAREN	JAREN	JAREN	JAREN	JAREN	JAREN	JAREN	JAREN	JAREN	JAREN	JAREN	JAREN	JAREN	
802	1.	1.	1.	1.	1.	1.	1.	1.	1.	1.	1.	1.	1.	1.	1.	1.	1.	1.	1.	1.
803	1.	1.	1.	1.	1.	1.	1.	1.	1.	1.	1.	1.	1.	1.	1.	1.	1.	1.	1.	1.
804	35	10.	3.	1.	1.	1.	1.	1.	1.	1.	1.	1.	1.	1.	1.	1.	1.	1.	1.	1.
805	291.	4.	1.	1.	1.	1.	1.	1.	1.	1.	1.	1.	1.	1.	1.	1.	1.	1.	1.	1.
806	46.	1.	1.	1.	1.	1.	1.	1.	1.	1.	1.	1.	1.	1.	1.	1.	1.	1.	1.	1.
811	6.	1.	1.	1.	1.	1.	1.	1.	1.	1.	1.	1.	1.	1.	1.	1.	1.	1.	1.	1.
812	1.	1.	1.	1.	1.	1.	1.	1.	1.	1.	1.	1.	1.	1.	1.	1.	1.	1.	1.	1.
814	4.	1.	1.	1.	1.	1.	1.	1.	1.	1.	1.	1.	1.	1.	1.	1.	1.	1.	1.	1.
816	1.	1.	1.	1.	1.	1.	1.	1.	1.	1.	1.	1.	1.	1.	1.	1.	1.	1.	1.	1.
817	12.	17.	3.	3.	2.	1.	1.	1.	1.	1.	1.	1.	1.	1.	1.	1.	1.	1.	1.	1.
818	173.	5.	23.	22.	27.	32.	46.	52.	94.	194.	459.	763.	964.	1807.	2612.	2737.	2216.	1280.	798	15
819	14156.	1.	1.	1.	1.	1.	1.	1.	1.	1.	1.	1.	1.	1.	1.	1.	1.	1.	1.	1.
820	176.	1.	1.	1.	1.	1.	1.	1.	1.	1.	1.	1.	1.	1.	1.	1.	1.	1.	1.	1.
821	1026.	1.	1.	1.	1.	1.	1.	1.	1.	1.	1.	1.	1.	1.	1.	1.	1.	1.	1.	1.
822	205.	1.	1.	1.	1.	1.	1.	1.	1.	1.	1.	1.	1.	1.	1.	1.	1.	1.	1.	1.
823	86.	1.	1.	1.	1.	1.	1.	1.	1.	1.	1.	1.	1.	1.	1.	1.	1.	1.	1.	1.
824	21.	4.	1.	1.	1.	1.	1.	1.	1.	1.	1.	1.	1.	1.	1.	1.	1.	1.	1.	1.
825	5.	1.	1.	1.	1.	1.	1.	1.	1.	1.	1.	1.	1.	1.	1.	1.	1.	1.	1.	1.
826	138.	1.	1.	1.	1.	1.	1.	1.	1.	1.	1.	1.	1.	1.	1.	1.	1.	1.	1.	1.
827	393.	1.	1.	1.	1.	1.	1.	1.	1.	1.	1.	1.	1.	1.	1.	1.	1.	1.	1.	1.
828	10788.	1.	1.	1.	1.	1.	1.	1.	1.	1.	1.	1.	1.	1.	1.	1.	1.	1.	1.	1.
829	5545.	1.	1.	1.	1.	1.	1.	1.	1.	1.	1.	1.	1.	1.	1.	1.	1.	1.	1.	1.
830	6640.	1.	1.	1.	1.	1.	1.	1.	1.	1.	1.	1.	1.	1.	1.	1.	1.	1.	1.	1.
831	361.	3.	1.	1.	1.	1.	1.	1.	1.	1.	1.	1.	1.	1.	1.	1.	1.	1.	1.	1.
832	1482.	25.	4.	6.	1.	1.	1.	1.	1.	1.	1.	1.	1.	1.	1.	1.	1.	1.	1.	1.
833	2008.	4.	2.	2.	1.	1.	1.	1.	1.	1.	1.	1.	1.	1.	1.	1.	1.	1.	1.	1.
834	297.	1.	1.	1.	1.	1.	1.	1.	1.	1.	1.	1.	1.	1.	1.	1.	1.	1.	1.	1.
835	27.	1.	1.	1.	1.	1.	1.	1.	1.	1.	1.	1.	1.	1.	1.	1.	1.	1.	1.	1.
836	210.	2.	2.	1.	1.	1.	1.	1.	1.	1.	1.	1.	1.	1.	1.	1.	1.	1.	1.	1.
837	861.	1.	2.	1.	1.	1.	1.	1.	1.	1.	1.	1.	1.	1.	1.	1.	1.	1.	1.	1.
838	90.	1.	1.	1.	1.	1.	1.	1.	1.	1.	1.	1.	1.	1.	1.	1.	1.	1.	1.	1.
842	339.	268.	24.	13.	9.	5.	4.	5.	2.	3.	1.	1.	1.	1.	1.	1.	1.	1.	1.	1.
843	173.	173.	1.	1.	1.	1.	1.	1.	1.	1.	1.	1.	1.	1.	1.	1.	1.	1.	1.	1.
844	362.	362.	1.	1.	1.	1.	1.	1.	1.	1.	1.	1.	1.	1.	1.	1.	1.	1.	1.	1.
845	4874.	99.	19.	9.	8.	24.	33.	26.	35.	42.	56.	91.	172.	188.	310.	493.	669.	807.	825.	968
846	6722.	33.	22.	20.	15.	21.	26.	39.	49.	57.	111.	182.	287.	350.	612.	898.	1160.	1177.	914.	749
847	1780.	3.	31.	48.	46.	274.	277.	135.	118.	107.	90.	74.	64.	97.	93.	83.	67.	41.	20	20
848	1575.	55.	50.	23.	27.	60.	63.	46.	64.	48.	60.	73.	60.	57.	94.	117.	149.	170.	155.	204
849	1062.	1.	1.	1.	1.	1.	1.	1.	1.	1.	1.	1.	1.	1.	1.	1.	1.	1.	1.	1.
850	124.	1.	3.	1.	5.	5.	14.	12.	13.	19.	5.	6.	11.	6.	1.	13.	4.	5.	1.	2

RIJK . 62292. 1075. 208. 157. 156. 468. 549. 421. 471. 610. 928. 1719. 2777. 3309. 5875. 8777.10440.10220. 7647. 6485

(1) Voor de betekenis van de codenummers B02, B04 ... zie blz. 196





CODE	1	1	5	10	15	20	25	30	35	40	45	50	55	60	65	70	75	80	85	
BE MERK. TOTAAL	< 1	< 1	< 1	< 1	< 1	< 1	< 1	< 1	< 1	< 1	< 1	< 1	< 1	< 1	< 1	< 1	< 1	< 1	< 1	
W.G.O.	5	10	15	20	25	30	35	40	45	50	55	60	65	70	75	80	85	EN	MEER	
(1)	JAREN	JAREN	JAREN	JAREN	JAREN	JAREN	JAREN	JAREN	JAREN	JAREN	JAREN	JAREN	JAREN	JAREN	JAREN	JAREN	JAREN	JAREN	JAREN	JAREN
TOTAAL DER GESLACHTEN																				
802	3	1	1	1	1	1	1	1	1	1	1	1	1	1	1	1	1	1	1	1
803	1	1	1	1	1	1	1	1	1	1	1	1	1	1	1	1	1	1	1	1
804	68	13	5	2	2	2	2	2	2	2	2	2	2	2	2	2	2	2	2	2
805	361	10	15	20	25	30	35	40	45	50	55	60	65	70	75	80	85	EN	MEER	
806	65	2	1	1	1	1	1	1	1	1	1	1	1	1	1	1	1	1	1	1
811	12	5	2	1	1	1	1	1	1	1	1	1	1	1	1	1	1	1	1	1
812	1	1	1	1	1	1	1	1	1	1	1	1	1	1	1	1	1	1	1	1
814	9	1	1	1	1	1	1	1	1	1	1	1	1	1	1	1	1	1	1	1
816	3	1	1	1	1	1	1	1	1	1	1	1	1	1	1	1	1	1	1	1
817	24	1	1	1	1	1	1	1	1	1	1	1	1	1	1	1	1	1	1	1
818	420	30	8	4	2	2	2	2	2	2	2	2	2	2	2	2	2	2	2	2
819	24727	14	36	45	41	46	60	87	109	209	416	843	1417	1602	2825	4021	4408	3973	2683	1892
820	360	3	2	2	2	2	2	2	2	2	2	2	2	2	2	2	2	2	2	2
821	3273	2	1	1	1	1	1	1	1	1	1	1	1	1	1	1	1	1	1	1
822	482	1	1	1	1	1	1	1	1	1	1	1	1	1	1	1	1	1	1	1
823	197	1	1	1	1	1	1	1	1	1	1	1	1	1	1	1	1	1	1	1
824	44	11	5	2	2	2	2	2	2	2	2	2	2	2	2	2	2	2	2	2
825	8	1	1	1	1	1	1	1	1	1	1	1	1	1	1	1	1	1	1	1
826	325	1	1	1	1	1	1	1	1	1	1	1	1	1	1	1	1	1	1	1
827	1082	1	1	1	1	1	1	1	1	1	1	1	1	1	1	1	1	1	1	1
828	17697	1	1	1	1	1	1	1	1	1	1	1	1	1	1	1	1	1	1	1
829	11634	2	8	6	6	9	11	17	32	91	189	421	794	997	1710	2649	3373	3376	2364	1680
830	15240	1	7	2	2	12	17	20	27	41	73	142	249	306	681	1414	2514	3288	3282	3162
831	870	4	4	4	4	2	2	2	2	2	2	2	2	2	2	2	2	2	2	2
832	2648	41	11	7	2	2	5	5	5	5	5	5	5	5	5	5	5	5	5	5
833	2724	6	3	2	6	2	5	5	10	13	32	55	87	119	242	416	512	492	386	331
834	504	1	1	1	1	1	1	1	1	1	1	1	1	1	1	1	1	1	1	1
835	45	1	1	1	1	1	1	1	1	1	1	1	1	1	1	1	1	1	1	1
836	506	2	2	2	2	2	2	2	2	2	2	2	2	2	2	2	2	2	2	2
837	1417	1	2	1	1	1	1	1	1	1	1	1	1	1	1	1	1	1	1	1
838	209	1	1	1	1	1	1	1	1	1	1	1	1	1	1	1	1	1	1	1
839	215	1	1	1	1	1	1	1	1	1	1	1	1	1	1	1	1	1	1	1
840	1	1	1	1	1	1	1	1	1	1	1	1	1	1	1	1	1	1	1	1
841	6	1	1	1	1	1	1	1	1	1	1	1	1	1	1	1	1	1	1	1
842	621	488	54	19	14	11	9	7	7	7	7	7	7	7	7	7	7	7	7	7
843	292	292	1	1	1	1	1	1	1	1	1	1	1	1	1	1	1	1	1	1
844	599	598	1	1	1	1	1	1	1	1	1	1	1	1	1	1	1	1	1	1
845	10560	166	38	12	15	31	45	41	46	60	89	143	231	267	465	789	1186	1818	2080	3038
846	13384	59	39	33	26	33	47	66	85	106	182	286	444	546	920	1464	2096	2549	2268	2133
847	2463	7	51	74	76	350	327	167	145	141	143	121	115	93	136	138	148	118	69	44
848	3471	101	77	33	35	88	86	58	92	65	82	108	100	98	148	198	350	446	551	755
849	1633	1	1	1	1	1	1	1	1	1	1	1	1	1	1	1	1	1	1	1
850	237	1	7	3	6	9	21	22	21	27	11	23	21	12	5	20	9	12	3	5
RIJK	118641	1848	371	250	251	643	742	635	730	964	1520	2704	4312	4986	8776	13880	18554	21132	18300	18041

(1) Voor de betekenis van de codenummers B02, B04 ... zie blz. 196

## OVERLEDENEN NAAR DOODSOORZAAK, PER GESLACHT EN LEEFTIJDSGROEP

Lijst B - 8<sup>e</sup> herziening - Wereldgezondheidsorganisatie

Lijst B in 50 rubrieken	Lijst W.G.O. in 3 cijfers	Lijst B in 50 rubrieken	Lijst W.G.O. in 3 cijfers
I. NATUURLIJKE DOOD (B1 - B46)			
B 1 Cholera	000	B 19 Kwaadaardige nieuwvormingen, inbegrepen van lymfatische en hematopoïetische weefsels	140-209
B 2 Typhus abdominalis	001	B 20 Benigne tumoren en nieuwvormingen niet gespecificeerd als goedaardig of kwaadaardig	210-239
B 3 Dysenterieën en amoebiasis	004, 006	B 21 Diabetes mellitus	250
B 4 Enteritis en andere diarree	008, 009	B 22 Avitaminoses en andere voedingsinsufficiënties	260-269
B 5 Tuberculose van de ademhalingsorganen	010-012	B 23 Anemieën	280-285
B 6 Andere vormen van tuberculose en sequelae	013-019	B 24 Meningitis	320
B 7 Pest	020	B 25 Polyarthrititis rheumatica acuta	390-392
B 8 Difteritis	032	B 26 Reumatische chronische hartziekten	393-398
B 9 Pertussis	033	B 27 Hypertensie ziekten	400-404
B 10 Angina door streptokokken en scarlatina	034	B 28 Ischemische hartziekten	410-414
B 11 Meningokokkeninfecties	036	B 29 Andere vormen van hartziekten	420-429
B 12 Acute poliomyelitis	040-043	B 30 Vasculaire letsels van het centraal zenuwstelsel	430-438
B 13 Variola	050	B 31 Influenza	470-474
B 14 Morbilli	055	B 32 Pneumonie	480-486
B 15 Epidemische tyfus en andere rickettsiosen	080-083	B 33 Bronchites, emphysema, astma	490-493
B 16 Malaria	084	B 34 Ulcus ventriculi, duodeni	531-533
B 17 Syphillis en sequelae	090-097	B 35 Appendicitis	540-543
B 18 Alle andere besmettelijke en parasitaire ziekten	de overige nrs van 000-136		

Lijst B in 50 rubrieken	Lijst W.G.O. in 3 cijfers	Lijst B in 50 rubrieken	Lijst W.G.O. in 3 cijfers
B 36 Intestinale obstructie en hernia van de abdominale holte	550-553 560	B 45 Symptomen en slecht omschreven toe- standen	730-796
B 37 Levercirrose	571	B 46 Alle andere ziekten	de overige nrs van 240-738
B 38 Nefritis en nefrose	580-584	STERFTE DOOR EXTERNE OORZAKEN (BE 47 - BE 50)	
B 39 Prostaat hypertrofie	600		
B 40 Abortus	640-545	BE 47 Ongevallen door motorvoertuigen	E810-E823
B 41 Complicaties van zwangerschap, baring en post-partum, baring zonder vermelding van complicaties	630-639	BE 48 Al de andere ongevallen	E800-E807
	650-678		E825-E949
B 42 Congenitale afwijkingen	740-759	BE 49 Zelfmoord	E950-E959
B 43 Geboorteletsels, dystocische baring, anoxemie en hypoxemie	764-768	BE 50 Sterfgevallen door alle andere externe oorzaken	E960-E999
	772,776		
B 44 Andere oorzaken van perinatale sterfte	760-763 769-771 773-775 777-779		



Code nummers Se herz. W, G, O. (1)	D.G. Tot. (3)	Dagen							Leeftijden in jaren											85 en meer						
		0	1-6	7-27	28	1	2	3	4	5-9	10-14	15-19	20-24	25-29	30-34	35-39	40-44	45-49	50-54		55-59	60-64	65-69	70-74	75-79	80-84
		dagen	dagen	dagen	dagen	maanden																				
A 020 M*	1.	.	.	.	.	.	.	.	.	.	.	.	.	.	.	.	.	.	.	.	.	.	.	.	.	.
A 020 V*	5.	.	.	.	.	.	.	.	.	.	.	.	.	.	.	.	.	.	.	.	.	.	.	.	.	.
A 021 M*	114.	3.	6.	3.	2.	.	.	.	.	.	.	.	.	.	.	.	.	.	.	.	.	.	.	.	.	.
A 021 V*	152.	4.	2.	5.	1.	2.	1.	.	.	1.	1.	.	.	1.	.	3.	7.	6.	11.	8.	17.	10.	13.	11	20	
A 022 M*	1.	.	.	.	.	.	.	.	.	.	.	.	.	.	1.	.	.	.	.	.	.	.	.	.	.	.
A 022 V*	.	.	.	.	.	.	.	.	.	.	.	.	.	.	.	.	.	.	.	.	.	.	.	.	.	.
A 023 M*	2.	.	.	.	.	.	.	.	.	.	.	.	.	.	1.	1.	.	.	.	.	.	.	.	.	.	.
A 023 V*	.	.	.	.	.	.	.	.	.	.	.	.	.	.	.	.	.	.	.	.	.	.	.	.	.	.
A 025 M*	4.	.	.	.	1.	1.	.	.	.	.	.	.	.	.	.	.	.	.	.	.	.	.	.	.	.	.
A 025 V*	5.	.	.	.	1.	2.	1.	.	.	.	.	.	.	.	.	.	.	.	.	.	.	.	.	.	.	.
A 027 M*	4.	.	.	.	.	.	.	.	.	.	.	.	.	.	.	.	.	.	.	.	.	.	.	.	.	.
A 027 V*	2.	.	.	.	.	.	.	.	.	.	.	.	.	.	.	.	.	.	.	.	.	.	.	.	.	.
A 028 M*	20.	.	.	.	.	.	.	.	.	.	1.	.	.	1.	1.	1.	1.	1.	3.	5.	7.	3.	5.	5.	5	
A 028 V*	37.	.	.	.	.	.	1.	.	.	1.	1.	1.	1.	2.	3.	1.	3.	7.	2.	3.	7.	3.	5.	2.	4	
A 029 M*	20.	.	.	.	.	.	.	.	.	1.	1.	1.	.	.	.	.	.	.	.	.	.	.	.	.	.	.
A 029 V*	19.	.	.	.	.	.	.	.	2.	1.	1.	1.	.	.	.	.	.	.	.	.	.	.	.	.	.	.
A 031 M*	1.	.	.	.	.	.	.	.	.	.	.	.	.	.	.	.	.	.	.	.	.	.	.	.	.	.
A 031 V*	2.	.	.	.	.	.	.	.	.	.	.	.	.	.	.	.	.	.	.	.	.	.	.	.	.	.
A 036 M*	8.	.	.	.	.	.	.	.	.	.	.	.	.	.	.	.	.	.	.	.	.	.	.	.	.	.
A 036 V*	4.	.	.	.	.	.	.	.	.	.	.	.	.	.	.	.	.	.	.	.	.	.	.	.	.	.
094.0 M*	2.	.	.	.	.	.	.	.	.	.	.	.	.	.	.	.	.	.	.	.	.	.	.	.	.	.
094.0 V*	.	.	.	.	.	.	.	.	.	.	.	.	.	.	.	.	.	.	.	.	.	.	.	.	.	.
094.1 M*	8.	.	.	.	.	.	.	.	.	.	.	.	.	.	.	.	.	.	.	.	.	.	.	.	.	.
094.1 V*	2.	.	.	.	.	.	.	.	.	.	.	.	.	.	.	.	.	.	.	.	.	.	.	.	.	.
A 037 M*	4.	.	.	.	.	.	.	.	.	.	.	.	.	.	.	.	.	.	.	.	.	.	.	.	.	.
A 037 V*	6.	.	.	.	.	.	.	.	.	1.	.	.	.	.	.	.	.	.	.	.	.	.	.	.	.	.
A 039 M*	1.	.	.	.	.	.	.	.	.	.	.	.	.	.	.	.	.	.	.	.	.	.	.	.	.	.
A 039 V*	.	.	.	.	.	.	.	.	.	.	.	.	.	.	.	.	.	.	.	.	.	.	.	.	.	.
A 044 M*	10.	.	.	.	.	.	.	.	1.	.	.	.	.	.	.	.	.	.	.	.	.	.	.	.	.	.
A 044 V*	18.	.	.	.	.	.	.	.	.	.	.	.	.	.	.	.	.	.	.	.	.	.	.	.	.	.
TOTAAL *	571.	3.	4.	7.	19.	5.	2.	1.	4.	3.	2.	4.	5.	12.	23.	45.	39.	67.	83.	89.	62.	46.	34	34		
1*	396.	1.	4.	3.	9.	5.	4.	3.	5.	2.	2.	2.	2.	4.	5.	8.	11.	17.	14.	26.	39.	54.	60.	49		

(1) Voor de verklaring van de codenummers, zie hierbijgevoegde lijst.  
 (2) M = Mannelijk - V = Vrouwelijk.  
 (3) D.G. = doodgeborenen : zijn niet in het totaal begrepen.

Code nummers se betz. W. G. O. (1)	Gestacht (2)	D. G. Tot (3)	Leeftijden in jaren												85 en meer											
			Dagen			1	2	3	4	5-9	10-14	15-19	20-24	25-29		30-34	35-39	40-44	45-49	50-54	55-59	60-64	65-69	70-74	75-79	80-84
			0 dagen	1-6 dagen	7-27 dagen																					

II. NIEUWKORINGEN (140 - 239)

A 045	M*	*	187.	.	.	.	.	.	.	1.	.	.	.	.	1.	4.	4.	11.	18.	16.	20.	33.	32.	24.	15.	8
	V*	*	67.	.	.	.	.	.	.	.	.	.	.	.	1.	1.	1.	3.	3.	10.	10.	8.	11.	6.	14.	8
140.	M*	*	12.	.	.	.	.	.	.	.	.	.	.	.	.	.	.	.	.	.	.	3.	2.	2.	4.	1
	V*	*	4.	.	.	.	.	.	.	.	.	.	.	.	.	.	.	.	.	.	.	2.	.	1.	.	.
141.	M*	*	30.	.	.	.	.	.	.	.	.	.	.	.	.	.	.	.	.	.	.	.	.	.	.	.
	V*	*	9.	.	.	.	.	.	.	1.	1.	2.	3.	3.	3.	3.	3.	1.	2.	2.	3.	4.	3.	4.	2.	2
142.	M*	*	24.	.	.	.	.	.	.	1.	.	.	.	.	.	.	.	2.	4.	2.	2.	2.	5.	3.	1.	2
	V*	*	10.	.	.	.	.	.	.	.	.	.	.	.	.	.	.	.	.	.	2.	2.	2.	3.	2.	1
143.	M*	*	3.	.	.	.	.	.	.	.	.	.	.	.	.	.	.	.	.	.	.	.	2.	.	.	.
	V*	*	4.	.	.	.	.	.	.	.	.	.	.	.	.	.	.	.	.	.	.	1.	.	1.	2.	.
143.1	M*	*	.	.	.	.	.	.	.	.	.	.	.	.	.	.	.	.	.	.	.	.	.	.	.	.
	V*	*	2.	.	.	.	.	.	.	.	.	.	.	.	.	.	.	.	.	.	.	.	.	.	.	.
144.	M*	*	20.	.	.	.	.	.	.	.	.	1.	2.	1.	4.	2.	3.	1.	4.	2.	3.	3.	4.	1.	1.	2
	V*	*	7.	.	.	.	.	.	.	.	.	.	.	1.	.	3.	.	.	.	.	.	.	.	.	1.	2
145.	M*	*	16.	.	.	.	.	.	.	.	.	.	.	.	1.	1.	.	1.	.	.	5.	3.	1.	2.	1.	2
	V*	*	8.	.	.	.	.	.	.	.	.	.	.	.	.	.	.	.	.	.	1.	.	3.	.	3.	1
146.	M*	*	23.	.	.	.	.	.	.	.	.	.	.	.	1.	4.	3.	2.	4.	3.	2.	4.	6.	1.	1.	2
	V*	*	12.	.	.	.	.	.	.	.	.	.	.	1.	2.	2.	1.	2.	2.	1.	2.	2.	1.	1.	.	.
147.	M*	*	3.	.	.	.	.	.	.	.	.	.	.	.	.	.	.	.	.	.	.	1.	.	2.	.	.
	V*	*	1.	.	.	.	.	.	.	.	.	.	.	.	.	.	.	.	.	.	.	.	.	.	.	.
148.	M*	*	9.	.	.	.	.	.	.	.	.	.	.	.	.	.	.	1.	.	.	2.	2.	1.	1.	2.	.
	V*	*	2.	.	.	.	.	.	.	.	.	.	.	.	.	.	.	.	.	.	.	.	.	.	.	.
149.	M*	*	47.	.	.	.	.	.	.	.	.	.	.	.	.	.	.	2.	4.	4.	4.	11.	8.	8.	3.	2
	V*	*	10.	.	.	.	.	.	.	.	.	.	.	.	1.	.	.	.	.	.	1.	1.	2.	.	4.	1
A 046	M*	*	259.	.	.	.	.	.	.	.	.	1.	10.	14.	22.	41.	34.	49.	37.	30.	21					
	V*	*	103.	.	.	.	.	.	.	.	.	.	6.	2.	7.	16.	16.	28.	18.	9						
A 047	M*	*	1239.	.	.	.	.	.	.	.	.	2.	3.	8.	13.	30.	55.	88.	116.	224.	241.	216.	156.	115		
	V*	*	1058.	.	.	.	.	.	.	.	.	1.	1.	5.	7.	13.	26.	36.	69.	129.	154.	235.	195.	170		

(1) Voor de verklaring van de codenummers, zie hierbijgevoegde lijst.  
 (2) M = Mannelijk - V = Vrouwelijk.  
 (3) D.G. = doodgeborenen : zijn niet in het totaal begrepen.







36.- (vervolg)

Code nummers 8e herz. W.G.O. (1)	Gestelch. (2)	D.G. (3)	Dagen							Leeftijden in jaren												85 en meer						
			Dagen							Leeftijden in jaren																		
			0 dagen	1-6 dagen	7-27 dagen	28 dagen	1	2	3	4	5-9	10-14	15-19	20-24	25-29	30-34	35-39	40-44	45-49	50-54	55-59		60-64	65-69	70-74	75-79	80-84	
186.	M*	24.	.	.	.	.	1.	.	.	1.	2.	2.	2.	2.	2.	1.	2.	.	.	.	.	.	.	3.	2.	2.		
	V*	.	.	.	.	.	.	.	.	.	.	.	.	.	.	.	.	.	.	.	.	.	.	.	.	.	.	
187.	M*	24.	.	.	.	.	.	.	.	.	.	1.	1.	.	.	.	.	.	.	.	.	.	.	2.	5.	8.	2.	3.
	V*	.	.	.	.	.	.	.	.	.	.	.	.	.	.	.	.	.	.	.	.	.	.	.	.	.	.	.
188.	M*	637.	.	.	.	.	.	.	.	.	.	.	2.	1.	4.	2.	14.	17.	36.	55.	117.	149.	116.	67.	55.	67.	55.	
	V*	207.	.	.	.	.	.	.	.	.	.	1.	.	.	.	4.	4.	6.	16.	21.	38.	36.	45.	35.	45.	35.		
189.	M*	251.	.	.	.	.	.	.	.	.	.	1.	.	2.	2.	3.	17.	18.	29.	37.	42.	39.	41.	23.	6.			
	V*	198.	.	.	.	.	1.	.	.	.	.	2.	1.	2.	2.	4.	6.	16.	10.	20.	45.	41.	24.	11.	10.			
189.0	M*	195.	.	.	.	.	.	.	.	.	.	1.	.	1.	2.	3.	15.	12.	24.	25.	29.	32.	33.	14.	3.			
	V*	155.	.	.	.	.	.	.	.	.	.	1.	1.	2.	4.	4.	12.	8.	16.	38.	29.	38.	18.	9.	9.			
189.1	M*	4.	.	.	.	.	.	.	.	.	.	.	.	.	.	.	.	.	.	2.	.	.	.	.	.	2.		
	V*	3.	.	.	.	.	.	.	.	.	.	.	.	.	.	.	.	.	.	.	.	.	.	.	.	.		
189.2	M*	6.	.	.	.	.	.	.	.	.	.	.	.	.	.	.	.	.	.	1.	1.	2.	1.	2.	1.	.		
	V*	4.	.	.	.	.	.	.	.	.	.	.	.	.	.	.	.	.	.	.	.	.	.	.	.	.		
190.	M*	13.	.	.	.	.	.	.	.	.	.	1.	.	.	.	.	.	.	.	2.	2.	.	2.	1.	.	1.		
	V*	8.	.	.	.	.	.	.	.	.	.	1.	.	.	.	.	.	.	.	1.	1.	.	1.	1.	.	1.		
191.	M*	265.	.	.	.	.	1.	.	.	.	1.	3.	3.	5.	4.	9.	7.	12.	30.	20.	22.	53.	47.	17.	15.	7.	4.	
	V*	255.	.	.	.	.	1.	2.	.	.	3.	3.	2.	1.	5.	4.	5.	16.	16.	25.	27.	42.	34.	31.	21.	7.	10.	
192.	M*	23.	.	.	.	.	.	.	.	.	.	1.	1.	1.	.	.	1.	2.	.	3.	.	3.	4.	2.	1.	2.		
	V*	18.	.	.	.	.	.	.	.	.	.	1.	2.	.	.	.	1.	3.	.	1.	2.	1.	2.	1.	.	2.		
192.0	M*	1.	.	.	.	.	.	.	.	.	.	.	.	.	.	.	.	.	.	.	.	.	.	.	.	.		
	V*	.	.	.	.	.	.	.	.	.	.	.	.	.	.	.	.	.	.	.	.	.	.	.	.	.		
192.1	M*	4.	.	.	.	.	.	.	.	.	.	.	.	.	.	.	.	.	.	1.	.	.	.	1.	.	.		
	V*	3.	.	.	.	.	.	.	.	.	.	.	.	.	.	.	.	.	.	.	.	.	.	1.	.	.		
192.2	M*	5.	.	.	.	.	.	.	.	.	.	1.	.	.	.	.	.	.	.	1.	.	.	2.	1.	.	.		
	V*	5.	.	.	.	.	.	.	.	.	.	1.	.	.	.	.	.	.	.	1.	.	.	1.	1.	.	.		
192.5	M*	1.	.	.	.	.	.	.	.	.	.	.	.	.	.	.	.	.	.	.	.	.	.	.	.	.		
	V*	1.	.	.	.	.	.	.	.	.	.	.	.	.	.	.	.	.	.	.	.	.	.	.	.	.		
193.	M*	17.	.	.	.	.	.	.	.	.	.	.	.	.	.	.	.	.	.	3.	1.	1.	2.	4.	3.	2.	1.	
	V*	64.	.	.	.	.	.	.	.	.	.	.	.	.	.	.	.	.	.	3.	3.	3.	9.	11.	11.	5.	7.	

(1) Voor de verklaring van de codenummers, zie hierbijgevoegde lijst.  
 (2) M = Mannelijk - V = Vrouwelijk.  
 (3) D.G. = Doodgeborenen : zijn niet in het totaal begrepen.







Code nummers se herz. W.G.O.	Geslacht (1)	D.G. Tot. (3)	Dagen							Leeftijden in jaren												85 en meer						
			0 dagen	1-6 dagen	7-27 dagen	28 dagen	1 maanden	2	3	4	5-9	10-14	15-19	20-24	25-29	30-34	35-39	40-44	45-49	50-54	55-59		60-64	65-69	70-74	75-79	80-84	
232.	M*	2.																										
	V*																											
234.	M*	1.																										
	V*																											
237.	M*	1.																										
	V*	1.																										
238.	M*	30.																										
	V*	26.																										
239.	M*	109.																										
	V*	124.																										
TOTAAL *		14332.																										
		10755.																										
III. ENDOCRINE, VOEDINGS- EN STOFWISSELINGSZIEKTEN (240 - 279)																												
A 062	M*	4.																										
	V*																											
A 063	M*	8.																										
	V*	50.																										
A 064	M*	1026.																										
	V*	2247.																										
A 065	M*	205.																										
	V*	277.																										
A 066	M*	89.																										
	V*	125.																										
TOTAAL *		1328.																										
		2703.																										
IV. ZIEKTEN VAN HET BLOED EN DE BLOEDBEREIDENDE ORGANEN (280 - 289)																												
A 067	M*	86.																										
	V*	111.																										
281.0	M*	9.																										
	V*	12.																										

(1) Voor de verklaring van de codenummers, zie hierbijgevoegde lijst.  
 (2) M = Mannelijk - V = Vrouwelijk.  
 (3) D.G. = doodgeborenen : zijn niet in het totaal begrepen.

Code nummers W. G. O. (1)	D. G. Tot. Geslacht (2) (3)	Dagen							Leeftijden in jaren										85 en meer								
		0 dagen	1-6 dagen	7-27 dagen	28 dagen	1	2	3	4	5-9	10-14	15-19	20-24	25-29	30-34	35-39	40-44	45-49		50-54	55-59	60-64	65-69	70-74	75-79	80-84	
		maand-	maand-	maand-	maand-	maand-	maand-	maand-	maand-	maand-	maand-	maand-	maand-	maand-	maand-	maand-	maand-	maand-		maand-	maand-	maand-	maand-	maand-	maand-	maand-	maand-
281.9 M*	2.	.	.	.	.	.	.	.	.	.	.	.	.	.	.	.	.	.	.	.	.	.	.	.	.	.	
V*	2.	.	.	.	.	.	.	.	.	.	.	.	.	.	.	.	.	.	.	.	.	.	.	.	.	.	
A 068 M*	23.	.	.	.	.	.	.	.	.	.	.	.	.	.	.	.	.	.	.	.	.	.	.	.	.	.	
V*	41.	.	.	.	.	.	.	.	.	.	.	.	.	.	.	.	.	.	.	.	.	.	.	.	.	.	
TOTAAL *	109.	.	.	.	.	.	.	.	.	.	.	.	.	.	.	.	.	.	.	.	.	.	.	.	.	.	
	152.	.	.	.	.	.	.	.	.	.	.	.	.	.	.	.	.	.	.	.	.	.	.	.	.	.	
V. MENTALE STOORNISSEN (290 - 315)																											
A 069 M*	529.	.	.	.	.	.	.	.	.	.	.	.	.	.	.	.	.	.	.	.	.	.	.	.	.	.	
V*	867.	.	.	.	.	.	.	.	.	.	.	.	.	.	.	.	.	.	.	.	.	.	.	.	.	.	
291. M*	39.	.	.	.	.	.	.	.	.	.	.	.	.	.	.	.	.	.	.	.	.	.	.	.	.	.	
V*	14.	.	.	.	.	.	.	.	.	.	.	.	.	.	.	.	.	.	.	.	.	.	.	.	.	.	
295. M*	15.	.	.	.	.	.	.	.	.	.	.	.	.	.	.	.	.	.	.	.	.	.	.	.	.	.	
V*	6.	.	.	.	.	.	.	.	.	.	.	.	.	.	.	.	.	.	.	.	.	.	.	.	.	.	
A 070 M*	198.	.	.	.	.	.	.	.	.	.	.	.	.	.	.	.	.	.	.	.	.	.	.	.	.	.	
V*	77.	.	.	.	.	.	.	.	.	.	.	.	.	.	.	.	.	.	.	.	.	.	.	.	.	.	
303. M*	188.	.	.	.	.	.	.	.	.	.	.	.	.	.	.	.	.	.	.	.	.	.	.	.	.	.	
V*	61.	.	.	.	.	.	.	.	.	.	.	.	.	.	.	.	.	.	.	.	.	.	.	.	.	.	
304. M*	1.	.	.	.	.	.	.	.	.	.	.	.	.	.	.	.	.	.	.	.	.	.	.	.	.	.	
V*	2.	.	.	.	.	.	.	.	.	.	.	.	.	.	.	.	.	.	.	.	.	.	.	.	.	.	
A 071 M*	27.	.	.	.	.	.	.	.	.	.	.	.	.	.	.	.	.	.	.	.	.	.	.	.	.	.	
V*	13.	.	.	.	.	.	.	.	.	.	.	.	.	.	.	.	.	.	.	.	.	.	.	.	.	.	
TOTAAL *	754.	.	.	.	.	.	.	.	.	.	.	.	.	.	.	.	.	.	.	.	.	.	.	.	.	.	
	957.	.	.	.	.	.	.	.	.	.	.	.	.	.	.	.	.	.	.	.	.	.	.	.	.	.	
VI. ZIEKTEN VAN HET ZENUWSTELSEL EN DE ZINTUIGEN (320 - 389)																											
A 072 M*	21.	.	.	.	.	.	.	.	.	.	.	.	.	.	.	.	.	.	.	.	.	.	.	.	.	.	
V*	23.	.	.	.	.	.	.	.	.	.	.	.	.	.	.	.	.	.	.	.	.	.	.	.	.	.	
A 073 M*	75.	.	.	.	.	.	.	.	.	.	.	.	.	.	.	.	.	.	.	.	.	.	.	.	.	.	
V*	77.	.	.	.	.	.	.	.	.	.	.	.	.	.	.	.	.	.	.	.	.	.	.	.	.	.	

(1) Voor de verklaring van de codenummers, zie hierbijgevoegde lijst.

(2) M = Mannelijk - V = Vrouwelijk.

(3) D.G. = doodgeborenen; zijn niet in het totaal begrepen.

Code nummers 8e herz. W. G. O. (1)	D. G. Tot (2)	Dagen			Leeftijden in jaren												85 en meer											
		0 dagen	1-6 dagen	7-27 dagen	28 - 31 maanden	1	2	3	4	5-9	10-14	15-19	20-24	25-29	30-34	35-39		40-44	45-49	50-54	55-59	60-64	65-69	70-74	75-79	80-84		
																											85 en meer	
A 074 M*	* 73.	.	.	.	.	1.	1.	.	1.	.	2.	5.	5.	7.	5.	4.	10.	2.	8.	0.	3.	6.	1.	2.	1.			
V*	* 42.	.	.	.	.	1.	.	.	.	.	1.	2.	2.	1.	.	3.	2.	4.	3.	1.	7.	5.	7.	1.	1.			
A 078 M*	* 1.	.	.	.	.	.	.	.	.	.	.	.	.	.	.	1.	.	.	.	.	.	.	.	.	.	.		
V*	* 3.	.	.	.	.	.	.	.	.	.	.	.	.	.	.	.	.	.	.	.	.	.	.	.	.	.		
A 079 M*	* 476.	.	.	1.	9.	2.	4.	3.	1.	11.	8.	7.	5.	8.	2.	7.	3.	12.	15.	19.	68.	85.	80.	65.	28			
V*	* 494.	.	.	.	5.	4.	1.	.	1.	4.	1.	1.	2.	2.	3.	3.	8.	9.	30.	24.	55.	84.	118.	86.	51			
TOTAAL *	* 646.	.	1.	3.	12.	6.	4.	4.	2.	13.	9.	9.	10.	14.	9.	17.	10.	35.	23.	36.	91.	96.	87.	69.	29			
	* 639.	1.	2.	1.	8.	4.	2.	.	1.	4.	3.	3.	6.	5.	6.	8.	10.	16.	26.	42.	76.	95.	134.	91.	55			
VII. ZIEKTEN VAN BLOEDSOMLOOPORGANEN (390 - 458)																												
A 080 M*	* 5.	.	.	.	.	.	.	.	.	.	1.	.	.	.	.	.	.	.	2.	1.	.	.	.	.	.	.		
V*	* 3.	.	.	.	.	.	.	.	.	.	.	.	.	.	.	.	.	.	.	.	.	.	.	.	.	.		
A 081 M*	* 138.	.	.	.	.	.	.	.	.	.	2.	1.	1.	2.	1.	8.	7.	12.	22.	19.	26.	16.	11.	9.	1			
V*	* 187.	.	.	.	.	.	.	.	.	.	.	4.	1.	2.	2.	10.	13.	16.	18.	29.	33.	24.	22.	13				
394. M*	* 54.	.	.	.	.	.	.	.	.	.	.	.	.	.	.	1.	1.	3.	2.	5.	9.	6.	7.	3.	9			
V*	* 120.	.	.	.	.	.	.	.	.	.	.	.	.	.	.	2.	7.	6.	12.	9.	24.	22.	11.	16.	9			
395.9 M*	* 48.	.	.	.	.	.	.	.	.	.	.	.	.	.	.	1.	1.	.	2.	4.	5.	9.	6.	4.	2			
V*	* 38.	.	.	.	.	.	.	.	.	.	.	.	.	.	.	2.	.	1.	3.	3.	5.	1.	8.	7.	5			
396. M*	* 20.	.	.	.	.	.	.	.	.	.	.	.	.	.	.	.	.	.	1.	3.	2.	4.	1.	2.	1			
V*	* 21.	.	.	.	.	.	.	.	.	.	.	.	.	.	.	1.	1.	3.	2.	3.	3.	2.	5.	1.	1			
A 082 M*	* 393.	.	.	.	.	.	.	.	.	.	.	.	.	.	.	2.	1.	6.	7.	21.	25.	60.	59.	79.	38			
V*	* 689.	.	.	1.	.	.	.	.	.	.	.	.	.	.	.	6.	14.	19.	28.	43.	88.	103.	149.	136.	101			
A 083 M*	* 10768.	.	.	.	.	.	.	.	.	.	.	.	.	.	.	4.	13.	27.	77.	156.	361.	822.	1302.	1802.	2024.	1766.	1091.	653
V*	* 6929.	.	.	.	.	.	.	.	.	.	.	.	.	.	.	4.	5.	14.	33.	60.	124.	175.	408.	847.	1349.	1610.	1273.	1027
A 084 M*	* 5545.	.	.	1.	3.	1.	1.	5.	2.	7.	8.	4.	13.	19.	31.	81.	161.	198.	403.	696.	970.	1118.	876.	948				
V*	* 6089.	.	.	1.	1.	1.	1.	4.	2.	3.	7.	5.	9.	23.	39.	75.	95.	224.	392.	799.	1284.	1418.	1705					
424. M*	* 34.	.	.	.	.	.	.	.	.	.	.	.	.	.	.	1.	1.	.	5.	2.	8.	9.	2.	3.	3			
V*	* 58.	.	.	.	.	.	.	.	.	.	.	.	.	.	.	2.	5.	4.	3.	4.	12.	10.	6.	7.	4			
427.2 M*	* 338.	.	.	.	.	.	.	1.	.	1.	2.	1.	1.	3.	5.	22.	15.	31.	37.	48.	73.	53.	44					
V*	* 335.	.	.	.	.	.	.	.	.	.	1.	1.	1.	3.	5.	6.	11.	20.	25.	48.	77.	63.	74					

(1) Voor de verklaring van de codenummers, zie hierbijgevoegde lijst.

(2) M = Mannelijk - V = Vrouwelijk.

(3) D.G. = doodgeborenen : zijn niet in het totaal begrepen.







Code nummers Se herz, W. G. O. (1)	Geslacht (2)	D. G. (3)	Leeftijden in jaren												85 en meer											
			Dagen			1	2	3	4	5-9	10-14	15-19	20-24	25-29		30-34	35-39	40-44	45-49	50-54	55-59	60-64	65-69	70-74	75-79	80-84
			0 dagen	1-6 dagen	7-27 dagen																					
532.	M*	46.	.	.	.	.	.	.	.	.	.	.	.	.	.	.	.	1.	5.	3.	11.	7.	7.	9.	1	
	V*	41.	.	.	.	.	.	.	.	.	.	.	.	.	.	.	.	1.	1.	5.	4.	10.	7.	7.	6	
A 099	M*	13.	.	.	.	.	.	.	.	.	.	.	1.	.	.	.	.	.	1.	1.	2.	4.	2.	1.	3	
	V*	11.	.	.	.	.	.	.	.	.	.	.	.	.	.	.	.	.	1.	1.	3.	2.	2.	.	.	
A 100	M*	27.	.	.	.	.	.	.	.	1.	.	2.	1.	3.	1.	1.	2.	1.	1.	1.	1.	3.	2.	3.	6	
	V*	18.	.	.	.	.	.	.	.	.	.	.	1.	.	.	2.	1.	2.	1.	1.	2.	2.	3.	3.	3	
540.	M*	20.	.	.	.	.	.	.	.	.	.	.	1.	2.	1.	1.	1.	1.	1.	.	.	2.	2.	3.	5	
	V*	12.	.	.	.	.	.	.	.	.	.	.	.	.	.	.	.	.	.	.	.	2.	2.	3.	3	
A 101	M*	210.	.	.	2.	1.	.	.	.	1.	.	1.	1.	1.	3.	8.	11.	12.	33.	33.	35.	33.	38.	29		
	V*	290.	.	.	.	.	.	.	.	1.	.	1.	2.	.	3.	5.	19.	20.	53.	69.	53.	69.	54.	64		
A 102	M*	861.	.	.	.	.	.	.	.	1.	.	5.	7.	19.	28.	66.	88.	128.	149.	149.	127.	91.	37.	23		
	V*	556.	.	.	.	.	.	.	.	.	.	3.	1.	9.	25.	33.	49.	61.	80.	80.	68.	84.	49.	34		
A 103	M*	114.	.	.	.	.	.	.	.	.	.	.	.	1.	1.	1.	5.	4.	8.	12.	14.	34.	18.	17		
	V*	277.	.	.	.	.	.	.	.	.	.	1.	1.	.	2.	1.	3.	10.	29.	29.	35.	56.	69.	64		
A 104	M*	549.	.	.	5.	4.	3.	.	.	2.	1.	2.	11.	13.	2.	24.	40.	33.	40.	77.	95.	75.	58.	43		
	V*	656.	.	.	1.	4.	1.	.	.	1.	4.	4.	6.	7.	8.	11.	18.	30.	37.	66.	88.	116.	120.	95		
567.	M*	103.	.	.	.	.	.	.	.	1.	.	2.	1.	2.	.	6.	6.	5.	11.	14.	13.	17.	10.	9		
	V*	119.	.	.	.	.	.	.	.	1.	1.	2.	4.	1.	4.	2.	7.	6.	8.	12.	18.	17.	18.	16		
TOTAAL	*	2071.	.	.	6.	7.	5.	1.	.	1.	2.	2.	19.	22.	29.	59.	96.	158.	160.	219.	318.	323.	293.	206.	141	
	*	2021.	.	.	1.	4.	1.	.	.	1.	4.	4.	7.	12.	18.	39.	59.	93.	109.	137.	219.	288.	370.	345.	298	

X. ZIEKTEN VAN UROGENITAALORGANEN (580 - 629)

A 105	M*	2.	.	.	.	.	.	.	.	.	.	.	.	.	.	.	.	.	.	.	.	.	1.	.	1
	V*	6.	.	.	.	.	.	.	.	.	.	.	.	.	.	.	.	.	.	.	.	.	.	2.	2
A 106	M*	88.	.	.	.	.	.	.	.	2.	1.	1.	1.	1.	4.	3.	4.	9.	14.	14.	11.	22.	8.	8	
	V*	113.	.	.	.	.	.	.	.	1.	1.	1.	3.	1.	4.	3.	3.	8.	12.	12.	19.	18.	20.	19	
A 107	M*	39.	.	.	.	.	.	.	.	.	.	.	.	.	.	.	1.	3.	3.	6.	11.	9.	9.	9	
	V*	72.	.	.	.	.	.	.	.	.	.	.	.	2.	1.	2.	1.	7.	12.	17.	8.	10.	12		
A 108	M*	13.	.	.	.	.	.	.	.	.	.	.	.	.	.	.	1.	3.	2.	1.	1.	1.	2.	2	
	V*	22.	.	.	.	.	.	.	.	.	.	.	.	.	.	.	2.	2.	2.	5.	3.	4.	3		

(1) Voor de verklaring van de codenummers, zie hierbijgevoegde lijst.  
 (2) M = Mannelijk - V = Vrouwelijk.  
 (3) D.G. = doodgeborenen; zijn niet in het totaal begrepen.

Code nummers 8e herz. W. G. O. (1)	D. G. Tot. Geslcht (2)	Dagen					Leeftijden in jaren										85 en meer										
		0 dagen	1-6 dagen	7-27 dagen	28 dagen	1 maan- den	1	2	3	4	5-9	10-14	15-19	20-24	25-29	30-34		35-39	40-44	45-49	50-54	55-59	60-64	65-69	70-74	75-79	80-84
		(3)																									
A 109 M*	215.	.	.	.	.	.	.	.	.	.	.	.	.	.	.	.	.	.	.	.	.	.	.	.	.	.	.
A 110 M*	1.	.	.	.	.	.	.	.	.	.	.	.	.	.	.	.	.	.	.	.	.	.	.	.	.	.	.
A 111 M*	664.	.	.	.	.	1.	.	.	.	.	.	.	1.	1.	4.	1.	2.	7.	18.	20.	38.	55.	86.	103.	119.	113.	98.
A 111 V*	675.	.	.	.	.	.	.	.	.	.	.	.	1.	1.	4.	1.	2.	7.	18.	14.	23.	33.	66.	111.	153.	134.	106.
TOTAAL *	1021.	.	.	.	.	1.	.	.	.	.	.	2.	1.	4.	4.	5.	7.	22.	25.	43.	72.	121.	150.	201.	187.	180.	
	889.	.	.	.	.	.	.	.	.	.	.	1.	1.	2.	4.	5.	9.	25.	19.	29.	49.	92.	152.	183.	170.	143.	

XI. COMPLICATIES VAN ZWANGERSCHAP, BEVALLING EN PUERPERIUM (630 - 678)

A 112 M*	.	.	.	.	.	.	.	.	.	.	.	.	.	.	.	.	.	.	.	.	.	.	.	.	.	.	.
A 112 V*	2.	.	.	.	.	.	.	.	.	.	.	.	.	.	1.	1.	.	.	.	.	.	.	.	.	.	.	.
A 113 M*	1.	.	.	.	.	.	.	.	.	.	.	.	1.	.	.	.	.	.	.	.	.	.	.	.	.	.	.
A 113 V*	1.	.	.	.	.	.	.	.	.	.	.	.	.	.	.	.	.	.	.	.	.	.	.	.	.	.	.
A 115 M*	1.	.	.	.	.	.	.	.	.	.	.	.	.	.	.	.	.	.	.	.	.	.	.	.	.	.	.
A 115 V*	1.	.	.	.	.	.	.	.	.	.	.	.	.	.	.	.	.	.	.	.	.	.	.	.	.	.	.
A 116 M*	1.	.	.	.	.	.	.	.	.	.	.	.	.	.	.	.	.	.	.	.	.	.	.	.	.	.	.
A 116 V*	1.	.	.	.	.	.	.	.	.	.	.	.	.	.	.	.	.	.	.	.	.	.	.	.	.	.	.
A 117 M*	2.	.	.	.	.	.	.	.	.	.	.	.	.	.	.	.	.	.	.	.	.	.	.	.	.	.	.
A 117 V*	2.	.	.	.	.	.	.	.	.	.	.	.	.	.	.	.	.	.	.	.	.	.	.	.	.	.	.
TOTAAL *	7.	.	.	.	.	.	.	.	.	.	.	.	.	.	2.	2.	1.	.	.	.	.	.	.	.	.	.	.

XII. ZIEKTEN VAN DE HUID EN HET ONDERHUIDS WEEFSEL (680 - 709)

A 119 M*	3.	.	.	.	.	.	.	.	.	.	.	.	.	.	.	.	.	.	.	.	.	.	.	.	.	.	.
A 119 V*	9.	.	.	.	.	.	.	.	.	.	.	.	.	.	.	.	.	.	.	.	.	.	.	.	.	.	.
A 120 M*	29.	.	.	.	.	1.	.	.	.	.	.	.	.	.	.	.	.	.	.	.	.	.	.	.	.	.	.
A 120 V*	91.	.	.	.	.	.	.	.	.	.	.	.	.	.	.	.	.	.	.	.	.	.	.	.	.	.	.
TOTAAL *	32.	.	.	.	.	1.	.	.	.	.	.	.	.	.	.	.	.	.	.	.	.	.	.	.	.	.	.
	100.	.	.	.	.	.	.	.	.	.	.	.	.	.	.	.	.	.	.	.	.	.	.	.	.	.	.

(1) Voor de verklaring van de codenummers, zie hierbijgevoegde lijst.  
(2) M = Mannelijk - V = Vrouwelijk.  
(3) D.G. = doodgeborenen : zijn niet in het totaal begrepen.





Code nummers Re herzt, W. G. O. (1)	D.G. (3)	Leeftijden in jaren										75-79	80-84	85 en meer											
		Dagen					30-34	35-39	40-44	45-49	50-54				55-59	60-64	65-69	70-74							
		0	1-6	7-27	28	29																			
		dagen	dagen	dagen	dagen	maand-	den																		
AE138 M*	1780.			3.	3.	5.	11.	12.	48.	46.	274.	277.	135.	118.	112.	107.	90.	74.	64.	97.	93.	83.	67.	41.	20
V*	693.			4.	1.	5.	7.	7.	26.	30.	76.	50.	32.	27.	29.	36.	31.	41.	29.	39.	45.	65.	51.	28.	24
814. M*	187.				2.	1.	6.	8.	16.	2.	10.	10.	9.	7.	7.	8.	10.	12.	14.	14.	14.	13.	12.	11.	6
V*	154.				2.	2.	5.	13.	8.	6.	4.	2.	1.	4.	4.	8.	7.	12.	11.	19.	19.	25.	11.	6.	7
AE139 M*	51.				1.	1.	1.	4.	5.	4.	5.	4.	5.	4.	3.	5.	4.	1.	2.	2.	6.	3.	4.	1.	1
V*	18.				1.	1.	1.	3.	1.	2.	1.	1.	1.	1.	1.	1.	1.	1.	1.	1.	1.	4.	4.	2.	1
800-807* M*	20.				1.	1.	1.	1.	2.	4.	1.	1.	2.	1.	2.	1.	2.	1.	1.	1.	1.	1.	1.	3.	1
V*	7.				1.	1.	1.	1.	1.	1.	1.	1.	1.	1.	1.	1.	1.	1.	1.	1.	1.	1.	1.	1.	1
825-827* M*	23.				1.	1.	1.	1.	1.	1.	1.	1.	1.	1.	1.	1.	1.	1.	1.	2.	3.	2.	1.	1.	1
V*	6.				1.	1.	1.	1.	1.	1.	1.	1.	1.	1.	1.	1.	1.	1.	1.	1.	1.	3.	1.	1.	1
830-838* M*	3.				1.	1.	1.	1.	1.	1.	1.	1.	1.	1.	1.	1.	1.	1.	1.	1.	1.	1.	1.	1.	1
V*	3.				1.	1.	1.	1.	1.	1.	1.	1.	1.	1.	1.	1.	1.	1.	1.	1.	1.	1.	1.	1.	1
840-845* M*	5.				1.	1.	1.	1.	1.	1.	1.	1.	1.	1.	1.	1.	1.	1.	1.	1.	1.	1.	1.	1.	1
V*	2.				1.	1.	1.	1.	1.	1.	1.	1.	1.	1.	1.	1.	1.	1.	1.	1.	1.	1.	1.	1.	1
AE140 M*	140.				2.	3.	1.	1.	3.	4.	8.	11.	6.	10.	7.	12.	8.	8.	9.	6.	9.	14.	11.	5.	2
V*	122.				1.	1.	1.	1.	2.	5.	8.	2.	6.	6.	3.	5.	5.	5.	6.	11.	10.	20.	13.	10.	7
850-859* M*	51.				1.	1.	1.	1.	1.	2.	7.	4.	3.	6.	4.	6.	4.	5.	5.	3.	9.	7.	5.	4.	2
V*	69.				1.	1.	1.	1.	1.	1.	4.	1.	3.	4.	2.	2.	5.	3.	9.	7.	14.	5.	3.	5	
854.0 M*	22.				1.	1.	1.	1.	1.	1.	4.	2.	2.	3.	3.	3.	3.	3.	2.	1.	3.	1.	1.	1.	1
V*	23.				1.	1.	1.	1.	1.	2.	3.	1.	1.	1.	1.	1.	1.	1.	3.	1.	3.	4.	1.	1.	1
860-869* M*	9.				1.	1.	1.	1.	1.	1.	1.	1.	1.	1.	2.	1.	1.	1.	1.	1.	2.	1.	1.	1.	1
V*	2.				1.	1.	1.	1.	1.	1.	1.	1.	1.	1.	1.	1.	1.	1.	1.	1.	1.	1.	1.	1.	1
870-877* M*	80.				2.	3.	1.	1.	3.	3.	5.	4.	5.	6.	4.	4.	3.	3.	4.	5.	4.	9.	6.	3.	2
V*	51.				1.	1.	1.	1.	1.	5.	3.	1.	3.	2.	1.	3.	2.	2.	2.	2.	3.	6.	8.	7.	2
870-872* M*	15.				1.	1.	1.	1.	2.	1.	1.	1.	1.	1.	2.	2.	1.	1.	1.	1.	1.	1.	2.	1.	1
V*	6.				1.	1.	1.	1.	1.	1.	1.	1.	1.	1.	1.	1.	1.	1.	1.	1.	1.	1.	1.	1.	1
AE141 M*	700.				3.	1.	1.	1.	3.	6.	8.	5.	12.	12.	13.	26.	18.	21.	42.	54.	79.	110.	116.	169	
V*	1224.				1.	1.	1.	1.	3.	2.	2.	1.	3.	5.	2.	7.	11.	8.	18.	42.	129.	197.	320.	484	

## XVII. ONGEVALLEN, VERGIFTIGINGEN, GEWELD (UITWENDIGE OORZAAK) 1E800 - E9999

(1) Voor de verklaring van de codenummers, zie hierbijgevoegde lijst.

(2) M = Mannelijk - V = Vrouwelijk.

(3) D.G. = doodgeborenen; zijp niet in het totaal begrepen.



36.- (vervolg)

Code nummers 8e herz. W. G. O. (1)	D. G. Tot. Geslacht (2)	1	2	3	4	5-9	10-14	15-19	20-24	25-29	30-34	35-39	40-44	45-49	50-54	55-59	60-64	65-69	70-74	75-79	80-84	85 en meer												
																							Dagen		Leeftijden in jaren									
																							0 dagen	1-6 dagen	7-27 dagen	28 - 31 daan- den								

**NATUURLIJKE DOOD**

M\*591\*57751.362.305.101.249. 53. 37. 19. 15. 86. 72.105.129.167.217.375. 687.1456.2542.3100.5590. 8441.10114. 9902. 7398. 6229  
 V\*497\*53086.238.203. 75.207. 50. 28. 20. 14. 54. 56. 59. 92.133.164.261. 493. 850.1367.1563.2746. 4890. 7796.10951.10203.10973  
 M\*V\* 88\*10837.600.508.176.456.103. 65. 39. 29.140.128.164.221.300.381.636.1180.2306.3909.4663.8336.13331.17910.20453.17601.17202

**EXTERNE OORZAAK**

M\* \* 4541. 1. \* 2. 55. 17. 21. 21. 25. 71. 84.363.420.254.254.235. 241. 263. 235. 209. 285. 336. 326. 318. 249. 256  
 V\* \* 3263. 1. 1. 1. 47. 13. 12. 12. 14. 39. 39.116.101. 81. 95. 93. 99. 135. 168. 116. 155. 213. 318. 361. 450. 583  
 M\*V\* \* 7804. 2. 1. 3.102. 30. 33. 33. 39.110.123.479.521.335.349.328. 340. 398. 403. 325. 440. 549. 644. 679. 699. 839

**ALGEMEEN TOTAAL**

M\*591\*62292.363.305.103.304. 70. 58. 40. 40.157.156.468.549.421.471.610. 928.1719.2777.3309.5875. 8777.10440.10220. 7647. 6485  
 V\*497\*56349.239.204. 76.254. 63. 40. 32. 28. 93. 95.175.193.214.259.354. 592. 985.1535.1679.2901. 5103. 8114.10912.10653.11556  
 M\*V\* 88\*18641.602.509.179.558.133. 98. 72. 68.250.251.643.742.635.730.964.1520.2704.4312.4988.8776.13880.18554.21132.18300.18041

(1) Voor de verklaring van de codenummers, zie hierbijgevoegde lijst.  
 (2) M = Mannelijk - V = Vrouwelijk.  
 (3) D.G. = doodgeborenen : zijn niet in het totaal begrepen.



## A-LIJST IN 150 RUBRIEKEN - 8e HERZIENING 1965 (1)

I. INFECTIEUZE EN PARASITAIRE ZIEKTEN

(A 001 - A 044) = (000 - 136)

- |   |   |
|---|---|
| A 001 Cholera (000)   | A 027 Encéphalitis acuta infectiosa (062 - 065)   |
| A 002 Tyfus (001)   | A 028 Infectieuze hepatitis (070)   |
| A 003 Paratyfus en andere Salmonellae-infecties (002, 003)                                | A 029 Andere virusziekten (045, 046, 051 - 054, 056, 057, 061, 066 - 068, 071 - 079)                          |
| A 004 Bacillaire dysenterie en amoebiasis (004, 006)                                      | A 030 Typhus exanthematicus en andere Rickettsia-ziekten (080 - 083)  |
| A 005 Enteritis en andere diarree (008, 009)  | A 031 Malaria (084)   |
| A 006 Tuberculose van de ademhalingsorganen (010 - 012)                                   | A 032 Trypanosomiasis (086, 087)  |
| A 007 Tuberculeuse meningitis van de hersenvliezen en van het centraal zenuwstelsel (013) | A 033 Febris recurrens (088)  |
| A 008 Tuberculose van ingewanden, peritoneum en mesenteriale klieren (014)                | A 034 Congenitale syfilis (090)   |
| A 009 Tuberculose van de beenderen en gewrichten (015)                                    | A 035 Vroege syfilis met symptomen (091)  |
| A 010 Andere vormen van tuberculose en sekwellen (016 - 019)                              | A 036 Tabes dorsalis en syfilis van het centraal zenuwstelsel (094)   |
| A 011 Pest (020)  | A 037 Aneurysma van aorta, andere cardiovasculaire syfilis en andere vormen van syfilis (092, 093, 095 - 097) |
| A 012 Anthrax (Miltvuur) (022)  | A 038 Gonokokken infecties (098)  |
| A 013 Brucellose (febris undulans) (023)  | A 039 Schistosomiasis (120)   |
| A 014 Lepra (030)   | A 040 Hydatidosis (122)   |
| A 015 Difterie (032)  | A 041 Filariasisinfectie (125)  |
| A 016 Pertussis (033)   | A 042 Ankylostomiasis (126)   |
| A 017 Scarlatina (034)  | A 043 Andere helminthiazien (121, 123, 124, 127-129)  |
| A 018 Erysipelas (035)  | A 044 Alle andere infectieuze en parasitaire ziekten (085, 089, 099, 100 - 117, 130 - 136)                    |
| A 019 Meningokokkeninfecties (036)  |   |
| A 020 Tetanus (037)   |   |
| A 021 Andere bacteriële ziekten (005, 007, 021, 024 - 027, 031, 038, 039)                 |   |
| A 022 Acute anterior poliomyelitis (040 - 043)  |   |
| A 023 Sekwellen van poliomyelitis (044)   |   |
| A 024 Pokken (050)  |   |
| A 025 Mazelen (055)   |   |
| A 026 Gele koorts (060)   |   |

II. TUMOREN OF NIEUWVORMINGEN

(A 045 - A 061) = (140 - 239)

- |  |
|--|
| A 045 Maligne tumor van mondholte en pharynx (140 - 149)           |
| A 046 Maligne tumor van oesophagus (150)                           |
| A 047 Maligne tumor van maag (151)                                 |
| A 048 Maligne tumor van darmen (rectum niet inbegrepen) (152, 153) |
| A 049 Maligne tumor van rectum en rectosigmoïde verbinding (154)   |
| A 050 Maligne tumor van larynx (161)                               |

(1) Een verklaring van de W.G.O.lijst op 3 cijfers kan bij het N.I.S. worden bekomen.

Voor meer gedetailleerde uitleg zie "Classification internationale des Maladies" Herziening 1965 - Volume 1 of Volume 2 ("Index alphabétique") uitgegeven door de W.G.O.

- A 051 Maligne tumor van trachea, bronchus en long (162)
- A 052 Maligne tumor van beenderen (170)
- A 053 Maligne tumor van huid (172, 173)
- A 054 Maligne tumor van borst (174)
- A 055 Maligne tumor van cervix uteri (180)
- A 056 Andere maligne tumoren van corpus uteri (181, 182)
- A 057 Andere maligne tumoren van prostaat (185)
- A 058 Andere maligne tumoren van andere of niet gespecificeerde localisaties (155 - 160, 163, 171, 183, 184, 186 - 199)
- A 059 Leukemie (204 - 207)
- A 060 Andere tumoren van de lymfatische en hematopoïëtische weefsels (200 - 203, 208, 209)
- A 061 Benigne tumoren en niet gespecificeerde tumoren als benigne of maligne (210 - 239)
- III. ENDOCRIENE, METABOLISCHE EN VOEDINGS-ZIEKTEN (A 062 - A 066) = (240 - 279)
- A 062 Struma non toxica (240, 241)
- A 063 Thyreotoxicose met of zonder struma (242)
- A 064 Diabetes mellitus (250)
- A 065 Avitaminosen en andere metabolische ziekten (260 - 269)
- A 066 Andere endocriene en metabolische ziekten (243 - 246, 251 - 258, 270 - 279)
- IV. ZIEKTEN VAN HET BLOED EN DE HEMATOPOIETISCHE ORGANEN OF BLOEDBEREIDENDE ORGANEN (A 067 - A 068) = (280 - 289)
- A 067 Anemieën (280 - 285)
- A 068 Andere ziekten van het bloed en van de hematopoïetische organen (286 - 289)
- V. MENTALE STOORNISSEN (A 069 - A 071) = (290 - 315)
- A 069 Psychosen (290 - 299)
- A 070 Neurosen, stoornissen van de persoonlijkheid en andere niet psychotische, mentale stoornissen (300 - 309)
- A 071 Deficiëntia mentis (310 - 315)
- VI. ZIEKTEN VAN HET ZENUWSTELSEL EN VAN DE ZINTUIGEN (A 072 - A 079) = (320 - 389)
- A 072 Meningitis (320)
- A 073 Multiple sclérose (340)
- A 074 Epilepsie (345)
- A 075 Ontstekingsziekte van het oog (360 - 369)
- A 076 Cataract (374)
- A 077 Glaucoom (375)
- A 078 Otitis media en mastoïditis (381 - 383)
- A 079 Andere ziekten van het zenuwstelsel en van de zintuigen (321 - 333, 341 - 344, 346 - 358, 370 - 373, 376 - 380, 384 - 389)
- VII. ZIEKTEN VAN DE BLOEDSOMLOOPORGANEN (A 080 - A 088) = (390 - 458)
- A 080 Acut gewrichtsreuma (390 - 392)
- A 081 Reumatische hartziekte (gevolg van primaire chronische gewrichtsreuma) (393 - 398)
- A 082 Hypertensie ziekten (400 - 404)
- A 083 Ischemische hartziekten (410 - 414)
- A 084 Andere vormen van hartziekten (420 - 429)
- A 085 Cerebrale vasculaire ziekten (430 - 438)
- A 086 Ziekten van arteriën, arteriolen en capillairen (440 - 448)

A 087 Veneuze embolie en trombose  
(450 - 453)

A 088 Andere ziekten van bloedsomloop-  
organen en lymfvaten  
(454 - 458)

VIII. ZIEKTEN VAN DE ADEMHALINGSOR-  
GANEN (A 089 - A 096) =  
(460 - 519)

A 089 Acute aandoeningen van de boven-  
ste ademhalingsorganen  
(460 - 466)

A 090 Influenza (470 - 474)

A 091 Virus-pneumonie (480)

A 092 Andere pneumonieën (481 - 486)

A 093 Bronchitis, emphysema pulmonum en  
asthma bronchiale (490 - 493)

A 094 Hypertrofie van tonsillen en  
adenoïde vegetaties (500)

A 095 Empyema pleurae en longabces  
(510 - 513)

A 096 Andere ziekten van ademhalings-  
organen (501 - 508, 511, 512,  
514 - 519)

IX. ZIEKTEN VAN DE SPIJSVERTERINGSORGANEN  
(A 097 - A 104) = (520 - 577)

A 097 Ziekten van de tanden (520 - 525)

A 098 Ulcus ventriculi en ulcus duodeni  
(531 - 533)

A 099 Gastritis en duodenitis (535)

A 100 Appendicitis (540 - 543)

A 101 Intestinale obstructie en hernia  
(550 - 553, 560)

A 102 Cirrose van de lever (571)

A 103 Cholelithiasis en cholecystitis  
(574, 575)

A 104 Andere ziekten van de spijsverterings-  
organen (526 - 530, 534, 536, 537, 561 -  
570, 572, 573, 576, 577)

X. ZIEKTEN VAN DE UROGENITAALORGANEN  
(A 105 - A 111) = (580 - 629)

A 105 Acute nefritis (580)

A 106 Andere vormen van nefritis en nefrose  
(581 - 584)

A 107 Nierinfecties, pyelonefritis (590)

A 108 Nefrolithiasis (592, 594)

A 109 Hypertrofie van de prostaat (600)

A 110 Ziekten van de borst (610, 611)

A 111 Andere ziekten van de urogenitaalorganen  
(591, 593, 595 - 599, 601 - 607, 612 -  
629)

XI. COMPLICATIES VAN ZWANGERSCHAP, BARING EN  
POST-PARTUM (A 112 - A 118) = (630 - 678)

A 112 Toxicosen door de zwangerschap en van  
het post-partum (636 - 639)

A 113 Bloeding in de zwangerschap en de baring  
(632, 651 - 653)

A 114 Abortus opgewekt door legale redenen  
(640, 641)

A 115 Abortus spontaan of niet bepaald (642 - 645)

A 116 Infecties in de baring of het post-partum  
(670, 671, 673)

A 117 Andere complicaties van de zwangerschap  
de baring en het post-partum (630, 631,  
633 - 635, 654 - 662, 672, 674 - 678)

A 118 Baring zonder vermelding van complicaties  
(650)

XII. ZIEKTEN VAN DE HUID EN ONDERHUIDS WEEFSEL  
(A 119 - A 120) = (680 - 709)

A 119 Infectie van de huid en onderhuids weefsel  
(680 - 686)

A 120 Andere ziekten van de huid en onderhuids  
weefsel (690 - 709)

XIII. ZIEKTEN VAN DE BEENDEREN EN BEWEGINGSORGANEN (A 121 - A 125) = (710 - 738)

- A 121 Arthritis en spondylitis (710 - 715)
- A 122 Reuma, non articular of niet gespecificeerd (716 - 718)
- A 123 Osteomyelitis en periostitis (720)
- A 124 Ankylose en osteomusculair verworven misvormingen (727, 735 - 738)
- A 125 Andere ziekten van het osteomusculair systeem en periarthriculaire weefsels (721 - 726, 728 - 734)

XIV. CONGENITALE AFWIJKINGEN (A 126 - A 130) = (740 - 759)

- A 126 Spina bifida (741)
- A 127 Congenitale anomalieën van het hart (746)
- A 128 Andere aangeboren anomalieën van de bloedsomlooporganen (747)
- A 129 Gespleten verhemelte en hazelip (749)
- A 130 Alle andere congenitale afwijkingen (740, 742 - 745, 748, 750 - 759)

XV. SOMMIGE OORZAKEN VAN PERINATALE MORTALITEIT (A 131 - A 135) = (760 - 779)

- A 131 Obstetricale letsels van de pasgeborene en dystocische baring (764 - 768, 772)
- A 132 Afwijkingen van placenta en navelstreng (770, 771)
- A 133 Morbus haemolyticus neonatorum (774, 775) (erythroblastosis foetalis)
- A 134 Toestanden met anoxie en hypoxie niet elders geclassificeerd (776)
- A 135 Andere oorzaken van perinatale sterfte (760 - 763, 769, 773, 777 - 779)

XVI. SYMPTOMEN EN SLECHT OMSCHREVEN TOESTANDEN (A 136 - A 137) = (780 - 796)

- A 136 Ouderdom zonder vermelding van psychose (794)
- A 137 Symptomen en andere slecht omschreven toestanden (780 - 793, 795, 796)

XVII. ONGEVALLEN, VERGIFTIGINGEN EN TRAUMATA CODE E EXTERNE OORZAAK (AE 138 - AE 150) = (E 800 - E 999)

- AE 138 Ongevallen door motorvoertuigen (E 810 - E 823)
- AE 139 Ongevallen door andere vervoermiddelen (E 800 - E 807, E 825 - E 845)
- AE 140 Accidentele vergiftigingen (E 850 - E 877)
- AE 141 Accidentele val (E 880 - E 887)
- AE 142 Ongeval door brand of vuur (E 890 - E 899)
- AE 143 Verdrinkingen (E 910)
- AE 144 Ongeval door vuurwapens (E 922)
- AE 145 Ongevallen in de nijverheid (E 916 - E 921, E 923 - E 928)
- AE 146 Alle andere oorzaken van ongevallen (E 900 - E 909, E 911 - E 915, E 929 - E 949)
- AE 147 Zelfmoord (E 950 - E 959)
- AE 148 Doodslag (E 960 - E 978)
- AE 149 Letsels waarvan de motivatie onbekend blijft (ongeval, zelfmoord, doodslag) (E 980 - E 989)
- AE 150 Oorlogswonden (E 990 - E 999)

VERKLARING VAN DE CODENUMMERS OP 4 CIJFERS, JAARLIJKS GEVRAAGD DOOR DE W.G.O. TER AANVULLING  
VAN DE A-LIJST IN 150 RUBRIEKEN

009.0 Niet gespecificeerde dysenterie	197.9 Andere spijsverteringsorganen, gespecificeerd als secundair
019.3 Beenderen en gewrichten	200.0 Reticulumcelsarcoom
034.1 Roodvonk	200.1 Lymfosarcoom
093.0 Aneurysma van aorta, gespecificeerd als syfilitisch	202.0 Reuzen follikulair lymphoma
094.0 Tabes dorsalis	202.1 Mycosis fungoides
094.1 Algemene paresis	202.2 Andere primaire kwaadaardige nieuwvormingen van lymfoïed weefsel
163.0 Pleura	202.9 Andere vormen van lymphoma
172.5 Scrotum	281.0 Pernicieuze anemie
173.5 Scrotum	281.9 Andere en niet gespecificeerde deficiëntie-anemieën
182.0 Corpus uteri	289.1 Chronische lymphadenitis
189.0 Nier, behalve bekken	289.2 Niet specifieke mesenteriaal-lymphadenitis
189.1 Nierbekken	289.3 Lymphadenitis, niet gespecificeerd, behalve mesenteriaal
189.2 Ureter	294.4 Met geboorte
189.9 Andere en niet gespecificeerde urineorganen	331.2 Progressieve familiale myoclonische epilepsie
192.0 Hersenzenuwen (inclusief nervus opticus)	333.0 Amaurotische familiale idiotie
192.1 Hersenvliezen	345.3 Partieel
192.2 Ruggemerg	395.9 Ziekten van aortaklep niet gespecificeerd als reumatisch
192.5 Sympathisch zenuwstelsel	427.2 Hartblok
197.0 Long, gespecificeerd als secundair	427.9 Andere stoornissen van het hartritme
197.1 Mediastinum, gespecificeerd als secundair	444.2 Van mesenterieële arterie
197.2 Pleura, gespecificeerd als secundair	625.3 Endometriosis
197.3 Andere ademhalingsorganen, gespecificeerd als secundair	632.3 Dreigende abortus
197.4 Dunne darm inclusief duodenum, gespecificeerd als secundair	734.1 Lupus erythematosus t.g.v. systeemziekte
197.5 Dikke darm en rectum, gespecificeerd als secundair	756.1 Anomalieën van ruggegraat
197.6 Peritoneum, gespecificeerd als secundair	757.1 Pigmentvlek
197.7 Lever, gespecificeerd als secundair	759.3 Ziekte van Down
197.8 Lever, niet gespecificeerd	E854.0 Barbituraten



## HUWELIJKEN EN ECHTSCHIEDINGEN IN 1976

## 1.- HUWELIJKEN PER ARRONDISSEMENT, PROVINCIE EN GEWEST (Jaren 1973 tot 1976)

Arrondissementen, provincies en gewesten	Absolute cijfers				Per 1 000 inwoners			
	1973	1974	1975	1976	1973	1974	1975	1976
Antwerpen	6 490	6 659	6 471	6 653	7,01	7,22	6,97	7,16
Mechelen	2 063	2 020	2 012	1 944	7,24	7,07	7,03	6,79
Turnhout	2 996	2 902	2 843	2 888	8,82	8,49	8,25	8,32
<i>Provincie Antwerpen :</i>	<i>11 549</i>	<i>11 581</i>	<i>11 326</i>	<i>11 485</i>	<i>7,45</i>	<i>7,45</i>	<i>7,26</i>	<i>7,35</i>
Brussel-Hoofdstad	6 940	6 828	6 631	6 520	6,53	6,47	6,31	6,26
Halle-Vilvoorde	3 253	3 223	3 254	3 168	6,60	6,47	6,47	6,25
Leuven	2 870	2 915	2 825	2 882	7,19	7,25	6,99	7,11
Nijvel	1 676	1 691	1 706	1 630	6,69	6,59	6,51	6,07
<i>Provincie Brabant :</i>	<i>14 739</i>	<i>14 657</i>	<i>14 416</i>	<i>14 200</i>	<i>6,88</i>	<i>6,63</i>	<i>6,49</i>	<i>6,39</i>
Aat	579	547	522	525	7,74	7,32	7,00	7,06
Charleroi	3 484	3 603	3 355	3 446	7,60	7,87	7,35	7,59
Bergen	2 086	2 036	1 949	1 948	7,90	7,70	7,38	7,41
Moeskroen	555	551	560	571	7,63	7,56	7,66	7,80
Zinnik	1 208	1 224	1 183	1 153	7,33	7,41	7,18	6,97
Thuin	1 098	1 170	1 065	1 059	8,00	8,48	7,68	7,64
Doornik	1 087	1 066	1 030	1 047	7,27	7,12	6,86	6,99
<i>Provincie Henegouwen :</i>	<i>10 097</i>	<i>10 197</i>	<i>9 884</i>	<i>9 749</i>	<i>7,64</i>	<i>7,71</i>	<i>7,31</i>	<i>7,40</i>
Hoel	724	735	744	709	7,67	7,74	7,83	7,44
Luik	4 601	4 506	4 548	4 295	7,42	7,25	7,32	6,96
Verviers	1 859	1 936	1 830	1 778	7,67	7,95	7,50	7,27
Borgworm	438	467	412	407	7,40	7,87	6,92	6,83
<i>Provincie Luik :</i>	<i>7 822</i>	<i>7 644</i>	<i>7 534</i>	<i>7 189</i>	<i>7,50</i>	<i>7,50</i>	<i>7,39</i>	<i>7,07</i>
Hasselt	2 969	2 891	2 855	2 847	9,01	8,68	8,46	8,33
Maaseik	1 632	1 600	1 683	1 657	9,42	9,14	9,51	9,29
Tongeren	1 522	1 434	1 482	1 452	8,99	8,43	8,36	8,44
<i>Provincie Limburg :</i>	<i>6 123</i>	<i>6 025</i>	<i>5 870</i>	<i>5 856</i>	<i>8,11</i>	<i>8,73</i>	<i>8,71</i>	<i>8,61</i>
Aarlen	351	344	352	337	7,17	6,99	7,12	6,80
Bastenaken	318	301	297	279	9,20	8,71	8,60	8,11
Marche-en-Famenne	329	331	318	357	8,26	8,25	7,90	8,86
Neufchâteau	451	446	433	450	8,60	8,48	8,20	8,54
Virton	329	348	357	321	7,76	8,16	8,36	7,50
<i>Provincie Luxemburg :</i>	<i>1 778</i>	<i>1 770</i>	<i>1 757</i>	<i>1 744</i>	<i>8,22</i>	<i>8,08</i>	<i>8,00</i>	<i>7,94</i>
Dinant	726	752	690	699	8,55	8,84	8,09	8,16
Namen	1 954	1 879	1 819	1 913	8,09	7,70	7,42	7,76
Philippeville	481	485	458	463	8,12	8,15	7,65	7,71
<i>Provincie Namen :</i>	<i>3 161</i>	<i>3 116</i>	<i>2 967</i>	<i>3 075</i>	<i>8,20</i>	<i>8,02</i>	<i>7,60</i>	<i>7,84</i>
Aalst	2 099	2 120	2 080	2 067	7,90	7,98	7,84	7,82
Dendermonde	1 471	1 391	1 446	1 346	8,31	7,84	8,13	7,56
Eeklo	687	674	667	668	7,91	7,74	7,63	7,62
Gent	3 493	3 371	3 373	3 311	7,35	7,07	7,05	6,93
Oudenaarde	824	876	788	758	7,30	7,78	7,02	6,77
Sint-Niklaas	1 557	1 640	1 533	1 460	7,69	8,05	7,49	7,10
<i>Provincie Oost-Vlaanderen :</i>	<i>10 131</i>	<i>10 072</i>	<i>9 887</i>	<i>9 810</i>	<i>7,67</i>	<i>7,61</i>	<i>7,46</i>	<i>7,25</i>
Brugge	1 836	1 961	1 852	1 811	7,38	7,84	7,37	7,17
Diksmuide	406	407	363	390	8,68	8,74	7,83	8,48
Ieper	839	914	878	782	7,99	8,70	8,37	7,47
Kortrijk	2 173	2 184	2 079	2 068	8,12	8,12	7,71	7,65
Oostende	1 023	1 006	1 001	989	7,82	7,67	7,61	7,51
Roeselare	1 139	1 107	1 052	1 090	8,03	7,80	7,43	7,67
Tielt	665	634	628	626	8,63	8,21	8,12	8,10
Veurne	383	382	362	378	7,83	7,83	7,41	7,75
<i>Provincie West-Vlaanderen :</i>	<i>8 464</i>	<i>8 585</i>	<i>8 215</i>	<i>8 134</i>	<i>7,93</i>	<i>8,03</i>	<i>7,87</i>	<i>7,58</i>
<i>Het Rijk :</i>	<i>73 664</i>	<i>73 567</i>	<i>71 736</i>	<i>71 142</i>	<i>7,55</i>	<i>7,52</i>	<i>7,31</i>	<i>7,24</i>
Brussels gewest	6 940	6 828	6 631	6 520	6,53	6,47	6,31	6,26
Vlaams gewest	42 390	42 321	41 477	41 235	7,71	7,66	7,47	7,41
Waa's gewest	24 334	24 418	23 628	23 387	7,62	7,62	7,35	7,27



## 2.- HUWELIJKEN NAAR DE GEWONE VERBLIJFPLAATS VAN DE ECHTGENOTEN (Jaar 1976)

Gewone verblijfplaats van de echtgenoot	Gewone verblijfplaats van de echtgenote															
	Provincie Antwerpen	Arrondissement Brussel-Hoofdstad	Arr. Halle-Vilvoorde	Arr. Leuven	Arr. Nijvel	Provincie Brabant	Provincie Henegouwen	Provincie Luik	Provincie Limburg	Provincie Luxemburg	Provincie Namen	Provincie Oost-Vlaanderen	Provincie West-Vlaanderen	Het Rijk	Buitenland	Algemeen totaal
Prov. Antwerpen	10 138	57	134	197	5	393	10	9	201	5	3	258	91	11 108	65	11 173
Arr. Brussel-Hoofdstad	109	4 908	455	86	178	5 627	208	81	38	44	111	134	88	8 414	118	6 532
Arr. Halle-Vilvoorde	160	365	2 067	113	43	2 588	34	15	19	6	10	292	26	3 140	11	3 151
Arr. Leuven	221	70	113	2 113	19	2 315	7	12	200	6	5	30	29	2 825	12	2 837
Arr. Nijvel	10	159	56	29	1 032	1 276	125	28	-	20	74	7	3	1 543	14	1 557
Prov. Brabant	490	5 502	2 691	2 341	1 272	11 806	374	136	251	76	200	463	126	13 922	155	14 077
Prov. Henegouwen	23	171	43	22	145	381	8 376	75	9	37	259	88	138	9 386	201	9 587
Prov. Luik	16	65	12	21	51	149	6 466	145	128	114	6	10	7 103	82	7 185	
Prov. Limburg	214	12	20	212	2	246	6	45	5 146	1	5	29	27	5 719	42	5 761
Prov. Luxemburg	3	41	5	6	14	66	33	108	2	1 248	103	3	4	1 570	28	1 598
Prov. Namen	7	94	14	11	62	181	214	126	5	91	2 254	7	8	2 893	25	2 918
Prov. Oost-Vlaanderen	243	74	247	36	8	365	41	6	41	1	4 8 287	382	9 370	27	9 397	
Prov. West-Vlaanderen	70	41	33	25	9	108	66	6	31	3	4 354	7 127	7 769	36	7 805	
Het Rijk :	11 204	6 057	3 199	2 871	1 568	13 695	9 189	6 977	5 831	1 590	2 946	9 495	7 913	68 840	661	69 501
Buitenland :	215	281	30	18	28	357	360	132	99	98	74	108	195	1 638	3	1 641
Algemeen totaal :	11 419	6 338	3 229	2 889	1 596	14 052	9 549	7 109	5 930	1 688	3 020	9 603	8 108	70 478	664	71 142

## 3.- HUWELIJKEN NAAR DE GEWESTEN WAAR DE ECHTGENOTEN WOONDEN VOOR HET HUWELIJK (Jaar 1976)

Gewone verblijfplaats van de echtgenote	Gewone verblijfplaats van de echtgenoot						Eén echtgenoot verblijft in het buitenland		Beide echtgenoten verblijven in het buitenland		Totaal	
	Brussels gewest		Vlaams gewest		Waals gewest		absolute cijfers	% van het totaal	absolute cijfers	% van het totaal	absolute cijfers	% van het totaal
	absolute cijfers	% van het totaal	absolute cijfers	% van het totaal	absolute cijfers	% van het totaal						
Brussels gewest	4 908	6,90	619	0,87	530	0,75	281	0,40	-	-	6 338	8,91
Vlaams gewest	884	1,24	38 916	54,70	713	1,00	665	0,93	-	-	41 178	57,87
Waals gewest	622	0,87	396	0,56	21 252	29,87	692	0,97	-	-	22 962	32,28
Eén echtg. verblijft in het buitenland	118	0,17	193	0,27	350	0,49	-	-	-	-	661	0,93
Beide echtg. verblijven in het buitenland	-	-	-	-	-	-	-	-	3	0,01	3	0,01
Totaal :	6 532	9,18	40 124	56,40	22 845	32,11	1 638	2,30	3	0,01	71 142	100,00

## 4. -HUWELIJKEN NAAR DE VORIGE BURGERLIJKE STAAT VAN DE ECHTGENOTEN (Jaren 1967 tot 1976)

Jaren	Huwelijken gesloten tussen									
	twee ongehuwden	ongehuwde mannen en weduwen	ongehuwde mannen en gescheiden vrouwen	weduwnaars en ongehuwde vrouwen	weduwnaars en weduwen	weduwnaars en gescheiden vrouwen	gescheiden mannen en ongehuwde vrouwen	gescheiden mannen en weduwen	gescheiden onderling	Totaal aantal huwelijken
Absolute cijfers										
1967	59 933	663	1 560	852	1 188	524	1 672	334	1 583	68 309
1968	61 503	614	1 550	841	1 041	531	1 780	320	1 533	69 713
1969	63 872	612	1 622	788	1 041	555	1 805	350	1 685	72 330
1970	65 157	558	1 675	723	958	538	1 779	290	1 583	73 261
1971	65 382	546	1 708	729	885	522	1 902	287	1 683	73 644
1972	65 551	513	1 925	633	775	523	2 128	270	2 034	74 352
1973	64 521	479	2 065	631	719	530	2 271	266	2 182	73 664
1974	64 175	437	2 163	640	590	527	2 442	249	2 344	73 567
1975	62 219	406	2 275	533	525	559	2 540	267	2 412	71 736
1976 <i>Rijk</i>	60 607	382	2 545	514	456	575	2 857	243	2 963	71 142
Brussels gewest	4 677	32	397	110	57	94	597	39	517	6 520
Vlaams gewest	36 509	197	1 191	243	253	247	1 175	106	1 314	41 235
Waals gewest	19 421	153	957	161	146	234	1 085	98	1 132	23 387
Verhoudingscijfers										
1967	87,73	0,97	2,28	1,25	1,74	0,77	2,45	0,49	2,32	100,00
1968	88,22	0,88	2,23	1,21	1,49	0,76	2,55	0,46	2,20	100,00
1969	88,31	0,85	2,24	1,09	1,44	0,77	2,49	0,48	2,33	100,00
1970	88,93	0,76	2,29	0,99	1,31	0,73	2,43	0,40	2,16	100,00
1971	88,78	0,74	2,32	0,99	1,20	0,71	2,58	0,39	2,29	100,00
1972	88,17	0,69	2,59	0,85	1,04	0,70	2,86	0,36	2,74	100,00
1973	87,59	0,65	2,80	0,86	0,98	0,72	3,08	0,36	2,96	100,00
1974	87,23	0,59	2,94	0,87	0,80	0,72	3,32	0,34	3,19	100,00
1975	86,74	0,57	3,17	0,74	0,73	0,78	3,54	0,37	3,36	100,00
1976	85,19	0,54	3,58	0,72	0,64	0,81	4,02	0,34	4,16	100,00

## 5.- HLMELIJKEN NAAR DE LEEFTIJD VAN DE ECHTGENOTEN (Jaren 1967 tot 1976)

Jaren	< 20 jaar	20 - < 21 jaar	21 - < 25 jaar	25 - < 30 jaar	30 - < 35 jaar	35 - < 40 jaar	40 - < 45 jaar	45 - < 50 jaar	50 - < 60 jaar	60 - < 70 jaar	70 - < 80 jaar	80 jaar en meer	Totaal aantal huwelij- ken
Leeftijd van de echtgenote													
1967	16 762	10 361	26 405	6 480	2 437	1 678	1 333	903	1 199	618	123	10	68 309
1968	16 846	10 171	28 367	6 541	2 326	1 464	1 232	963	1 133	548	116	6	69 713
1969	17 487	10 338	29 929	6 714	2 288	1 636	1 193	1 005	1 044	574	112	10	72 330
1970	17 188	10 353	30 817	7 214	2 426	1 569	1 129	900	1 016	541	101	7	73 261
1971	18 620	10 358	30 357	7 029	2 190	1 471	1 094	977	1 001	454	89	4	73 644
1972	18 988	10 626	29 913	7 557	2 117	1 442	1 168	970	980	488	93	10	74 352
1973	19 786	10 684	28 532	7 441	2 145	1 495	1 114	879	1 015	478	84	11	73 664
1974	20 280	10 438	28 141	7 613	2 226	1 433	1 074	874	1 004	400	77	7	73 567
1975	19 568	10 403	27 278	7 458	2 301	1 398	1 050	821	1 010	362	83	4	71 736
1976	19 283	10 366	26 515	7 416	2 526	1 411	1 101	873	1 162	406	77	6	71 142

Leeftijd van de echtgenoot													
1967	3 686	6 004	33 536	13 905	3 840	2 144	1 492	959	1 405	992	296	50	68 309
1968	3 624	5 814	35 500	13 863	3 764	2 098	1 414	1 007	1 369	861	289	30	69 713
1969	3 751	5 932	37 746	14 123	3 744	2 046	1 407	1 098	1 217	912	304	50	72 330
1970	3 865	5 873	38 262	14 584	3 952	2 079	1 276	1 030	1 161	859	284	36	73 261
1971	4 343	6 473	38 592	14 319	3 372	1 920	1 334	1 045	1 149	801	260	36	73 644
1972	4 324	6 272	38 466	15 307	3 349	1 927	1 385	1 049	1 199	795	250	29	74 352
1973	4 645	6 470	37 669	15 038	3 291	1 878	1 351	1 078	1 213	751	239	41	73 664
1974	4 736	6 552	37 475	14 920	3 426	1 906	1 375	1 006	1 235	674	232	30	73 567
1975	4 587	6 515	36 305	14 749	3 307	1 867	1 260	1 001	1 200	710	203	32	71 736
1976	4 356	6 407	35 305	14 714	3 689	1 916	1 313	1 021	1 353	776	250	42	71 142

## 6.- HUWELIJKEN NAAR DE LEEFTIJD VAN DE ECHTGENOTEN EN HUN VORIGE BURGERLIJKE STAAT (Jaren 1967 tot 1976)

Jaren	< 20 jaar	20 - < 21 jaar	21 - < 25 jaar	25 - < 30 jaar	30 - < 35 jaar	35 - < 40 jaar	40 - < 45 jaar	45 - < 50 jaar	50 - < 60 jaar	60 - < 70 jaar	70 - < 80 jaar	80 jaar meer	Totaal aantal huwelijken
<b>Ongehuwde mannen</b>													
1967	3 686	6 002	33 453	13 426	3 051	1 246	637	269	270	91	16	9	62 156
1968	3 622	5 813	35 499	13 316	2 981	1 177	600	309	246	83	19	2	63 667
1969	3 751	5 928	37 643	13 549	2 913	1 128	559	316	217	82	19	1	66 106
1970	3 865	5 872	38 165	13 991	3 088	1 201	562	327	203	91	23	2	67 390
1971	4 343	6 473	38 484	13 650	2 527	1 043	511	291	221	81	12	-	67 636
1972	4 323	6 270	38 357	14 490	2 407	975	528	309	209	102	16	3	67 989
1973	4 642	6 469	37 561	14 096	2 282	910	490	296	220	88	9	2	67 065
1974	4 735	6 549	37 347	13 924	2 240	879	485	279	243	71	23	-	66 775
1975	4 584	6 508	36 144	13 523	2 191	836	407	259	250	81	16	1	64 900
1976	4 352	6 404	35 134	13 492	2 282	824	434	268	252	73	16	3	63 534
<b>weduwnaars</b>													
1967	-	1	14	58	84	164	233	260	704	745	261	40	2 564
1968	-	1	12	54	96	146	209	250	723	639	255	28	2 413
1969	-	3	22	60	89	130	192	281	593	707	260	47	2 384
1970	-	-	16	64	88	146	164	248	582	639	238	34	2 219
1971	-	-	19	65	89	119	178	261	549	588	233	35	2 136
1972	-	2	15	66	76	107	173	216	504	533	214	25	1 931
1973	1	-	14	62	75	101	151	227	510	492	208	39	1 880
1974	1	-	15	68	90	102	146	196	488	444	181	26	1 757
1975	-	-	18	59	73	95	134	203	422	420	165	28	1 617
1976	1	1	6	64	77	95	115	183	410	393	167	33	1 545
<b>Gescheiden mannen</b>													
1967	-	1	69	421	705	734	622	430	431	156	19	1	3 589
1968	2	-	69	493	687	775	605	448	400	139	15	-	3 633
1969	-	1	81	514	742	788	656	501	407	123	25	2	3 840
1970	-	1	81	529	776	732	550	455	376	129	23	-	3 652
1971	-	-	89	604	756	758	645	493	379	132	15	1	3 872
1972	1	-	94	751	866	845	684	524	486	160	20	1	4 432
1973	2	1	94	880	934	867	710	555	483	171	22	-	4 719
1974	-	3	113	928	1 096	925	744	531	504	159	28	4	5 035
1975	3	7	143	1 067	1 043	936	719	539	528	209	22	3	5 219
1976	3	2	165	1 158	1 330	997	764	570	691	310	67	6	6 063
<b>Ongehuwde vrouwen</b>													
1967	16 760	10 356	26 210	5 771	1 519	772	499	266	218	74	10	2	62 457
1968	16 838	10 159	28 145	5 787	1 410	680	467	303	241	74	20	-	64 124
1969	17 481	10 325	29 649	5 965	1 358	697	421	286	181	83	16	3	66 465
1970	17 181	10 345	30 528	6 403	1 568	682	368	282	215	76	10	1	67 659
1971	18 619	10 338	30 068	6 182	1 239	614	376	282	218	59	18	-	68 013
1972	18 980	10 613	29 620	6 426	1 178	532	373	265	223	86	14	2	68 312
1973	19 782	10 667	28 218	6 249	1 058	569	345	233	212	76	11	3	67 423
1974	20 265	10 422	27 733	6 311	1 106	509	355	220	244	80	12	-	67 257
1975	19 555	10 384	26 899	6 071	1 117	477	280	200	221	64	24	-	65 292
1976	19 273	10 339	26 073	5 838	1 141	476	273	209	281	62	11	2	63 978
<b>Weduwen</b>													
1967	1	-	46	105	158	191	277	285	568	447	99	8	2 185
1968	6	7	53	106	154	183	232	272	514	363	81	4	1 975
1969	2	6	67	122	136	217	214	280	495	374	85	5	2 003
1970	4	3	56	102	128	171	225	236	440	357	79	5	1 806
1971	1	9	55	111	129	142	203	261	446	294	63	4	1 718
1972	2	6	48	116	119	138	164	237	375	280	67	6	1 558
1973	-	4	34	127	114	134	148	184	372	275	64	8	1 464
1974	3	3	49	128	114	103	117	176	327	202	47	7	1 276
1975	4	9	51	84	94	122	138	150	308	192	43	3	1 198
1976	1	6	48	92	109	97	118	128	260	174	44	4	1 081
<b>Gescheiden vrouwen</b>													
1967	1	5	149	604	760	715	557	352	413	97	14	-	3 667
1968	2	5	169	648	762	601	533	388	378	111	15	2	3 614
1969	4	7	213	627	794	722	558	439	368	117	11	2	3 862
1970	3	5	233	709	730	716	536	382	361	108	12	1	3 796
1971	-	11	234	736	822	715	515	434	337	101	8	-	3 913
1972	6	7	245	1 015	820	772	631	468	382	122	12	2	4 482
1973	4	13	280	1 065	973	792	621	462	431	127	9	-	4 777
1974	12	13	359	1 174	1 006	821	602	478	433	118	18	-	5 034
1975	9	10	328	1 303	1 090	799	632	471	481	106	16	1	5 246
1976	9	21	394	1 486	1 276	838	710	536	621	170	22	-	6 083

**7.- GEMIDDELDE LEEFTIJD EN MEDIAANLEEFTIJD VAN DE ECHTGENOTEN  
(Jaren 1967 tot 1976)**

Jaren	Gemiddelde leeftijd		Mediaanleeftijd	
	Mannen	Vrouwen	Mannen	Vrouwen
1967	26 j. 9 m.	24 j. 2 m.	23 j. 8 m.	21 j. 8 m.
1968	26 j. 7 m.	24 j. -	23 j. 7 m.	21 j. 9 m.
1969	26 j. 5 m.	23 j. 11 m.	23 j. 7 m.	21 j. 9 m.
1970	26 j. 4 m.	23 j. 10 m.	23 j. 8 m.	21 j. 6 m.
1971	26 j. 1 m.	23 j. 8 m.	23 j. 6 m.	21 j. 8 m.
1972	26 j. 2 m.	23 j. 8 m.	23 j. 7 m.	21 j. 8 m.
1973	26 j. 1 m.	23 j. 7 m.	23 j. 6 m.	21 j. 7 m.
1974	26 j. 1 m.	23 j. 6 m.	23 j. 6 m.	21 j. 7 m.
1975	26 j. 1 m.	23 j. 6 m.	23 j. 6 m.	21 j. 7 m.
1976	26 j. 4 m.	23 j. 8 m.	23 j. 7 m.	21 j. 7 m.

**8.- GEMIDDELDE LEEFTIJD VAN DE ECHTGENOTEN NAAR HUN VORIGE  
BURGERLIJKE STAAT (Jaren 1974 tot 1976)**

Burgerlijke staat	Gemiddelde leeftijd		
	1974	1975	1976
Ongehuwde mannen	24 j. 4 m.	24 j. 4 m.	24 j. 5 m.
Ongehuwde vrouwen	22 j. -	22 j. -	22 j. -
Weduwnaars	54 j. 7 m.	54 j. 9 m.	55 j. -
Weduwen	47 j. 9 m.	47 j. 10 m.	47 j. 6 m.
Gescheiden mannen	38 j. 11 m.	38 j. 10 m.	37 j. 2 m.
Gescheiden vrouwen	36 j. 10 m.	36 j. 9 m.	39 j. 6 m.

**9.- GEMIDDELDE LEEFTIJD VAN DE VROUW TEN OPZICHTE VAN DE  
LEEFTIJD VAN DE MAN (Jaren 1974 tot 1976)**

Leeftijd van de man	Gemiddelde leeftijd van de vrouw		
	1974	1975	1976
19 j. -	18 j. 9 m.	18 j. 11 m.	18 j. 10 m.
20 j. 6 m.	19 j. 9 m.	19 j. 8 m.	19 j. 8 m.
23 j. -	21 j. 3 m.	21 j. 3 m.	21 j. 3 m.
27 j. 6 m.	23 j. 8 m.	23 j. 8 m.	23 j. 8 m.
32 j. 6 m.	27 j. 9 m.	27 j. 10 m.	27 j. 10 m.
37 j. 6 m.	32 j. 1 m.	32 j. 5 m.	31 j. 7 m.
42 j. 6 m.	36 j. 9 m.	36 j. 3 m.	37 j. 1 m.
47 j. 6 m.	40 j. 7 m.	41 j. 1 m.	40 j. 8 m.
55 j. -	46 j. 11 m.	46 j. 8 m.	46 j. 12 m.
65 j. -	55 j. 2 m.	54 j. 9 m.	55 j. 2 m.
75 j. -	62 j. 6 m.	62 j. 8 m.	61 j. 6 m.

**10.- GEMIDDELDE LEEFTIJD VAN DE MAN TEN OPZICHTE VAN DE  
LEEFTIJD VAN DE VROUW (Jaren 1974 tot 1976)**

Leeftijd van de vrouw	Gemiddelde leeftijd van de man		
	1974	1975	1976
17 j. 6 m.	22 j. 7 m.	22 j. 7 m.	22 j. 7 m.
20 j. 6 m.	23 j. 4 m.	23 j. 3 m.	23 j. 4 m.
23 j. -	24 j. 6 m.	24 j. 5 m.	24 j. 6 m.
27 j. 6 m.	28 j. 6 m.	28 j. 6 m.	28 j. 8 m.
32 j. 6 m.	34 j. 6 m.	34 j. 6 m.	34 j. 6 m.
37 j. 6 m.	39 j. 4 m.	39 j. 4 m.	39 j. 6 m.
42 j. 6 m.	43 j. 10 m.	44 j. 4 m.	44 j. 7 m.
47 j. 6 m.	49 j. 2 m.	49 j. 3 m.	49 j. 3 m.
55 j. -	55 j. 8 m.	56 j. 3 m.	57 j. -
65 j. -	64 j. 9 m.	64 j. 11 m.	65 j. 11 m.
75 j. -	74 j. 1 m.	71 j. -	70 j. 6 m.

**11.- HUWELIJKEN NAAR DE GEMIDDELDE LEEFTIJD EN DE VORIGE  
BURGERLIJKE STAAT VAN DE ECHTGENOTEN (Jaar 1976)**

Huwelijken tussen	1976		
	Gemiddelde leeftijd van de man	Gemiddelde leeftijd van de vrouw	Verskil
Twee ongehuwden	24 j. -	21 j. 6 m.	2 j. 6 m.
Ongehuwde mannen en weduwen	37 j. 5 m.	38 j. 11 m.	-1 j. 6 m.
Ongehuwde mannen en gescheiden vrouwen	32 j. 5 m.	33 j. 9 m.	-1 j. 4 m.
Weduwnaars en ongehuwde vrouwen	50 j. 6 m.	40 j. 1 m.	10 j. 5 m.
Weduwnaars en weduwen	60 j. 11 m.	55 j. 11 m.	5 j. -
Weduwnaars en gescheiden vrouwen	54 j. 5 m.	46 j. 7 m.	7 j. 10 m.
Gescheiden mannen en ongehuwde vrouwen	36 j. 4 m.	28 j. 6 m.	7 j. 10 m.
Gescheiden mannen en weduwen	46 j. -	44 j. 11 m.	1 j. 1 m.
Gescheiden mannen en gescheiden vrouwen	42 j. -	38 j. 3 m.	3 j. 9 m.

**12.- HUWELIJKEN NAAR DE VORIGE BURGERLIJKE STAAT VAN DE  
ECHTGENOTEN (Jaar 1976)**

Algemeen overzicht van de schikking van de volgende tabellen

	Totaal	Ongehuwde vrouwen	Weduwen	Gescheiden vrouwen
Totaal	A	B	C	D
Ongehuwde mannen	E	F	G	H
Weduwnaars	I	J	K	L
Gescheiden mannen	M	N	O	P

## 12.- HUWELIJKEN NAAR DE RESPECTIEVE LEEFTIJD VAN DE ECHTGENOTEN EN HUN VORIGE BURGERLIJKE STAAT (vervolg)

Leeftijd van de echtgenoot	Leeftijd van de echtgenote												Totaal mannen
	< 20 jaar	20 - < 21 jaar	21 - < 25 jaar	25 - < 30 jaar	30 - < 35 jaar	35 - < 40 jaar	40 - < 45 jaar	45 - < 50 jaar	50 - < 60 jaar	60 - < 70 jaar	70 - < 80 jaar	80 jaar en meer	
Minder dan 20 jaar	3 106	616	568	55	6	2	-	1	2	-	-	-	4 356
20 - < 21 jaar	3 378	1 382	1 531	103	8	1	2	1	-	1	-	-	6 407
21 - < 25 jaar	10 456	6 631	16 172	1 783	179	41	27	9	4	-	3	-	35 305
25 - < 30 jaar	2 041	1 533	6 932	3 332	627	156	57	26	8	2	-	-	14 714
30 - < 35 jaar	228	152	932	1 261	701	268	97	40	10	-	-	-	3 689
35 - < 40 jaar	52	34	268	537	469	314	149	70	22	1	-	-	1 916
40 - < 45 jaar	10	13	69	202	270	275	251	139	76	7	1	-	1 313
45 - < 50 jaar	8	4	24	84	152	203	232	174	131	8	1	-	1 021
50 - < 60 jaar	4	1	16	50	98	118	228	309	466	59	4	-	1 353
60 - < 70 jaar	-	-	1	8	15	30	49	85	359	208	20	1	776
70 - < 80 jaar	-	-	1	-	1	3	9	18	78	100	39	1	250
80 jaar en meer	-	-	1	1	-	-	-	1	6	20	9	4	42
<i>Totaal vrouwen :</i>	<i>19 283</i>	<i>10 366</i>	<i>26 515</i>	<i>7 416</i>	<i>2 526</i>	<i>1 411</i>	<i>1 101</i>	<i>873</i>	<i>1 162</i>	<i>406</i>	<i>77</i>	<i>6</i>	<i>71 142</i>

## A - Totaal aantal huwelijken

E - Totaal aantal huwelijken van ongehuwde mannen													
Minder dan 20 jaar	3 104	616	567	55	6	2	-	1	1	-	-	-	4 352
20 - < 21 jaar	3 376	1 382	1 531	102	8	1	2	1	-	1	-	-	6 404
21 - < 25 jaar	10 416	6 614	16 097	1 758	170	39	25	8	4	-	3	-	35 134
25 - < 30 jaar	1 912	1 439	6 508	2 940	499	119	47	22	6	-	-	-	13 492
30 - < 35 jaar	150	103	616	772	402	144	63	25	7	-	-	-	2 282
35 - < 40 jaar	31	14	135	223	168	135	73	31	13	1	-	-	824
40 - < 45 jaar	5	5	21	61	75	90	83	58	30	5	1	-	434
45 - < 50 jaar	3	1	9	14	25	52	61	45	53	4	1	-	268
50 - < 60 jaar	3	-	4	7	13	12	33	65	94	19	2	-	252
60 - < 70 jaar	-	-	-	-	1	1	2	11	33	18	7	-	73
70 - < 80 jaar	-	-	1	-	-	-	-	2	6	4	3	-	16
80 jaar en meer	-	-	-	-	-	-	-	-	-	2	-	1	3
<i>Totaal vrouwen :</i>	<i>19 000</i>	<i>10 174</i>	<i>25 489</i>	<i>5 932</i>	<i>1 367</i>	<i>595</i>	<i>389</i>	<i>269</i>	<i>247</i>	<i>54</i>	<i>17</i>	<i>1</i>	<i>63 534</i>

## 12.- (vervolg)

Leeftijd van de echtgenoot	Leeftijd van de echtgenote												Totaal mannen
	< 20 jaar	20 - < 21 jaar	21 - < 25 jaar	25 - < 30 jaar	30 - < 35 jaar	35 - < 40 jaar	40 - < 45 jaar	45 - < 50 jaar	50 - < 60 jaar	60 - < 70 jaar	70 - < 80 jaar	80 jaar en meer	

## B - Totaal aantal huwelijken van ongehuwde vrouwen

Minder dan 20 jaar	3 105	612	559	47	3	-	-	-	1	-	-	-	4 327
20 - < 21 jaar	3 377	1 381	1 520	92	8	1	1	1	-	1	-	-	6 382
21 - < 25 jaar	10 451	6 620	16 023	1 536	88	15	9	2	3	-	3	-	34 750
25 - < 30 jaar	2 038	1 526	6 782	2 735	305	57	11	4	2	-	-	-	13 460
30 - < 35 jaar	228	150	858	860	317	79	24	6	-	-	-	-	2 522
35 - < 40 jaar	52	33	236	346	186	95	24	6	3	-	-	-	981
40 - < 45 jaar	10	12	56	122	114	94	50	22	10	-	-	-	490
45 - < 50 jaar	8	4	21	56	69	76	51	28	16	-	-	-	329
50 - < 60 jaar	4	1	15	38	43	45	80	97	93	4	1	-	421
60 - < 70 jaar	-	-	1	6	8	12	18	33	114	32	-	-	224
70 - < 80 jaar	-	-	1	-	-	2	5	9	36	19	4	-	76
80 jaar en meer	-	-	1	-	-	-	-	1	3	6	3	2	16
<i>Totaal vrouwen :</i>	<i>19 273</i>	<i>10 339</i>	<i>26 073</i>	<i>5 838</i>	<i>1 141</i>	<i>476</i>	<i>273</i>	<i>209</i>	<i>281</i>	<i>62</i>	<i>11</i>	<i>2</i>	<i>63 978</i>

## F - Huwelijken van ongehuwde mannen met ongehuwde vrouwen

Minder dan 20 jaar	3 103	612	558	47	3	-	-	-	1	-	-	-	4 324
20 - < 21 jaar	3 375	1 381	1 520	92	8	1	1	1	-	1	-	-	6 380
21 - < 25 jaar	10 411	6 603	15 954	1 519	85	14	8	2	3	-	3	-	34 602
25 - < 30 jaar	1 910	1 433	6 405	2 515	267	51	9	3	2	-	-	-	12 595
30 - < 35 jaar	150	102	590	606	226	62	17	5	-	-	-	-	1 758
35 - < 40 jaar	31	13	124	166	94	59	19	3	2	-	-	-	511
40 - < 45 jaar	5	5	19	40	42	45	24	12	5	-	-	-	197
45 - < 50 jaar	3	1	9	12	14	30	19	15	9	-	-	-	112
50 - < 60 jaar	3	-	4	5	7	6	18	29	24	2	-	-	98
60 - < 70 jaar	-	-	-	-	1	-	1	5	12	3	-	-	22
70 - < 80 jaar	-	-	1	-	-	-	-	-	4	-	-	-	5
80 jaar en meer	-	-	-	-	-	-	-	-	-	2	-	1	3
<i>Totaal vrouwen :</i>	<i>18 991</i>	<i>10 150</i>	<i>25 184</i>	<i>5 002</i>	<i>747</i>	<i>288</i>	<i>116</i>	<i>75</i>	<i>62</i>	<i>8</i>	<i>3</i>	<i>1</i>	<i>60 607</i>

## 12.- (vervolg)

Leeftijd van de echtgenoot	Leeftijd van de echtgenote												Totaal mannen
	< 20 jaar	20 - < 21 jaar	21 - < 25 jaar	25 - < 30 jaar	30 - < 35 jaar	35 - < 40 jaar	40 - < 45 jaar	45 - < 50 jaar	50 - < 60 jaar	60 - < 70 jaar	70 - < 80 jaar	80 jaar en meer	

## C - Totaal aantal huwelijken van weduwen

Minder dan 20 jaar	-	3	3	2	1	-	-	-	-	-	-	-	9
20 - < 21 jaar	1	1	1	1	-	-	-	-	-	-	-	-	4
21 - < 25 jaar	-	1	13	22	13	5	3	4	1	-	-	-	62
25 - < 30 jaar	-	-	23	40	26	8	4	3	1	1	-	-	106
30 - < 35 jaar	-	1	6	16	19	24	8	5	2	-	-	-	81
35 - < 40 jaar	-	-	2	5	22	19	17	8	5	1	-	-	79
40 - < 45 jaar	-	-	-	4	12	22	31	22	9	1	1	-	102
45 - < 50 jaar	-	-	-	-	12	10	29	37	26	-	-	-	114
50 - < 60 jaar	-	-	-	1	4	8	22	35	115	15	2	-	202
60 - < 70 jaar	-	-	-	-	-	1	2	13	84	100	11	1	212
70 - < 80 jaar	-	-	-	-	-	-	2	1	15	48	26	1	93
80 jaar en meer	-	-	-	1	-	-	-	-	2	8	4	2	17
<i>Totaal vrouwen :</i>	<i>1</i>	<i>6</i>	<i>48</i>	<i>92</i>	<i>109</i>	<i>97</i>	<i>118</i>	<i>128</i>	<i>260</i>	<i>174</i>	<i>44</i>	<i>4</i>	<i>1 081</i>

## G - Huwelijken van ongehuwde mannen met weduwen

Minder dan 20 jaar	-	3	3	2	1	-	-	-	-	-	-	-	9
20 - < 21 jaar	1	1	1	1	-	-	-	-	-	-	-	-	4
21 - < 25 jaar	-	1	13	20	12	5	3	3	1	-	-	-	58
25 - < 30 jaar	-	-	17	31	17	5	3	3	1	-	-	-	77
30 - < 35 jaar	-	1	6	14	10	11	5	3	2	-	-	-	52
35 - < 40 jaar	-	-	1	2	9	11	10	3	2	1	-	-	39
40 - < 45 jaar	-	-	-	1	5	8	13	9	3	-	1	-	40
45 - < 50 jaar	-	-	-	-	3	3	13	10	13	-	-	-	42
50 - < 60 jaar	-	-	-	-	-	1	2	5	18	2	2	-	30
60 - < 70 jaar	-	-	-	-	-	-	-	2	9	8	4	-	23
70 - < 80 jaar	-	-	-	-	-	-	-	1	2	2	3	-	8
80 jaar en meer	-	-	-	-	-	-	-	-	-	-	-	-	-
<i>Totaal vrouwen :</i>	<i>1</i>	<i>6</i>	<i>41</i>	<i>71</i>	<i>57</i>	<i>44</i>	<i>49</i>	<i>39</i>	<i>51</i>	<i>13</i>	<i>10</i>	<i>-</i>	<i>382</i>



12.- (vervolg)

Leeftijd van de echtgenoot	Leeftijd van de echtgenote												Totaal mannen
	< 20 jaar	20 - < 21 jaar	21 - < 25 jaar	25 - < 30 jaar	30 - < 35 jaar	35 - < 40 jaar	40 - < 45 jaar	45 - < 50 jaar	50 - < 60 jaar	60 - < 70 jaar	70 - < 80 jaar	80 jaar en meer	

## D - Totaal aantal huwelijken van gescheiden vrouwen

Minder dan 20 jaar	1	1	6	6	2	2	-	1	1	-	-	-	20
20 - < 21 jaar	-	-	10	10	-	-	1	-	-	-	-	-	21
21 - < 25 jaar	5	10	136	225	78	21	15	3	-	-	-	-	493
25 - < 30 jaar	3	7	127	557	296	91	42	19	5	1	-	-	1 148
30 - < 35 jaar	-	1	68	385	365	165	65	29	8	-	-	-	1 086
35 - < 40 jaar	-	1	30	186	261	200	108	56	14	-	-	-	856
40 - < 45 jaar	-	1	13	76	144	159	170	95	57	6	-	-	721
45 - < 50 jaar	-	-	3	28	71	117	152	109	89	8	1	-	578
50 - < 60 jaar	-	-	1	11	51	65	126	177	258	40	1	-	730
60 - < 70 jaar	-	-	-	2	7	17	29	39	161	76	9	-	340
70 - < 80 jaar	-	-	-	-	1	1	2	8	27	33	9	-	81
80 jaar en meer	-	-	-	-	-	-	-	-	1	6	2	-	9
<i>Totaal vrouwen :</i>	<i>9</i>	<i>21</i>	<i>394</i>	<i>1 486</i>	<i>1 276</i>	<i>838</i>	<i>710</i>	<i>536</i>	<i>621</i>	<i>170</i>	<i>22</i>	<i>-</i>	<i>6 083</i>

## H - Huwelijken van ongehuwde mannen met gescheiden vrouwen

Minder dan 20 jaar	1	1	6	6	2	2	-	1	-	-	-	-	19
20 - < 21 jaar	-	-	10	9	-	-	1	-	-	-	-	-	20
21 - < 25 jaar	5	10	130	219	73	20	14	3	-	-	-	-	474
25 - < 30 jaar	2	6	86	394	215	63	35	16	3	-	-	-	820
30 - < 35 jaar	-	-	20	152	166	71	41	17	5	-	-	-	472
35 - < 40 jaar	-	1	10	55	65	65	44	25	9	-	-	-	274
40 - < 45 jaar	-	-	2	20	28	37	46	37	22	5	-	-	197
45 - < 50 jaar	-	-	-	2	8	19	29	20	31	4	1	-	114
50 - < 60 jaar	-	-	-	2	6	5	13	31	52	15	-	-	124
60 - < 70 jaar	-	-	-	-	-	1	1	4	12	7	3	-	28
70 - < 80 jaar	-	-	-	-	-	-	-	1	-	2	-	-	3
80 jaar en meer	-	-	-	-	-	-	-	-	-	-	-	-	-
<i>Totaal vrouwen :</i>	<i>8</i>	<i>18</i>	<i>264</i>	<i>859</i>	<i>563</i>	<i>283</i>	<i>224</i>	<i>155</i>	<i>134</i>	<i>33</i>	<i>4</i>	<i>-</i>	<i>2 545</i>

## 12.- (vervolg)

Leeftijd van de echtgenoot	Leeftijd van de echtgenote												Totaal mannen
	< 20 jaar	20 - < 21 jaar	21 - < 25 jaar	25 - < 30 jaar	30 - < 35 jaar	35 - < 40 jaar	40 - < 45 jaar	45 - < 50 jaar	50 - < 60 jaar	60 - < 70 jaar	70 - < 80 jaar	80 jaar en meer	

## I - Totaal aantal huwelijken van weduwnaars

Minder dan 20 jaar	1	-	-	-	-	-	-	-	-	-	-	-	1
20 - < 21 jaar	1	-	-	-	-	-	-	-	-	-	-	-	1
21 - < 25 jaar	2	1	3	-	-	-	-	-	-	-	-	-	6
25 - < 30 jaar	8	5	24	16	8	2	-	-	-	1	-	-	64
30 - < 35 jaar	6	3	9	28	18	11	2	-	-	-	-	-	77
35 - < 40 jaar	2	1	11	20	30	22	6	2	1	-	-	-	95
40 - < 45 jaar	1	1	8	11	24	30	27	7	6	-	-	-	115
45 - < 50 jaar	1	-	4	15	23	30	49	41	19	1	-	-	183
50 - < 60 jaar	-	1	2	14	30	35	54	94	167	13	-	-	410
60 - < 70 jaar	-	-	1	5	5	13	17	42	171	129	9	1	393
70 - < 80 jaar	-	-	-	-	1	2	5	12	44	75	28	-	167
80 jaar en meer	-	-	1	1	-	-	-	1	3	16	8	3	33
<b>Totaal vrouwen :</b>	<b>22</b>	<b>12</b>	<b>63</b>	<b>110</b>	<b>139</b>	<b>145</b>	<b>160</b>	<b>199</b>	<b>411</b>	<b>235</b>	<b>45</b>	<b>4</b>	<b>1 545</b>

## M - Totaal aantal huwelijken van gescheiden mannen

Minder dan 20 jaar	1	-	1	-	-	-	-	-	1	-	-	-	3
20 - < 21 jaar	1	-	-	1	-	-	-	-	-	-	-	-	2
21 - < 25 jaar	38	16	72	25	9	2	2	1	-	-	-	-	165
25 - < 30 jaar	121	89	400	376	120	35	10	4	2	1	-	-	1 158
30 - < 35 jaar	72	46	307	461	281	113	32	15	3	-	-	-	1 330
35 - < 40 jaar	19	19	122	294	271	157	70	37	8	-	-	-	997
40 - < 45 jaar	4	7	40	130	171	155	141	74	40	2	-	-	764
45 - < 50 jaar	4	3	11	55	104	121	122	88	59	3	-	-	570
50 - < 60 jaar	1	-	10	29	55	71	141	150	205	27	2	-	691
60 - < 70 jaar	-	-	-	3	9	16	30	32	155	61	4	-	310
70 - < 80 jaar	-	-	-	-	-	1	4	4	28	21	8	1	67
80 jaar en meer	-	-	-	-	-	-	-	-	3	2	1	-	6
<b>Totaal vrouwen :</b>	<b>261</b>	<b>180</b>	<b>963</b>	<b>1 374</b>	<b>1 020</b>	<b>671</b>	<b>552</b>	<b>405</b>	<b>504</b>	<b>117</b>	<b>15</b>	<b>1</b>	<b>8 063</b>

## 12.- (vervolg)

Leeftijd van de echtgenoot	Leeftijd van de echtgenote												Totaal mannen	
	< 20 jaar	20 - < 21 jaar	21 - < 25 jaar	25 - < 30 jaar	30 - < 35 jaar	35 - < 40 jaar	40 - < 45 jaar	45 - < 50 jaar	50 - < 60 jaar	60 - < 70 jaar	70 - < 80 jaar	80 jaar en meer		
<b>J - Huwelijken van weduwnaars met ongehuwde vrouwen</b>														
Minder dan 20 jaar	1	-	-	-	-	-	-	-	-	-	-	-	-	1
20 - < 21 jaar	1	-	-	-	-	-	-	-	-	-	-	-	-	1
21 - < 25 jaar	2	1	3	-	-	-	-	-	-	-	-	-	-	6
25 - < 30 jaar	8	5	20	11	4	-	-	-	-	-	-	-	-	48
30 - < 35 jaar	6	3	8	18	6	1	-	-	-	-	-	-	-	42
35 - < 40 jaar	2	1	8	9	13	9	-	-	-	-	-	-	-	42
40 - < 45 jaar	1	1	8	7	6	15	11	1	-	-	-	-	-	50
45 - < 50 jaar	1	-	4	10	12	13	10	6	2	-	-	-	-	58
50 - < 60 jaar	-	1	1	9	12	8	21	34	38	2	-	-	-	126
60 - < 70 jaar	-	-	1	4	3	4	5	18	42	14	-	-	-	91
70 - < 80 jaar	-	-	-	-	-	1	4	5	15	11	3	-	-	39
80 jaar en meer	-	-	1	-	-	-	-	1	1	3	3	1	-	10
<b>Totaal vrouwen :</b>	<b>22</b>	<b>12</b>	<b>54</b>	<b>68</b>	<b>56</b>	<b>51</b>	<b>51</b>	<b>65</b>	<b>98</b>	<b>30</b>	<b>6</b>	<b>1</b>	<b>1</b>	<b>514</b>

**N - Huwelijken van gescheiden mannen met ongehuwde vrouwen**

Minder dan 20 jaar	1	-	1	-	-	-	-	-	-	-	-	-	-	2
20 - < 21 jaar	1	-	-	-	-	-	-	-	-	-	-	-	-	1
21 - < 25 jaar	38	16	66	17	3	1	1	-	-	-	-	-	-	142
25 - < 30 jaar	120	88	357	209	34	6	2	1	-	-	-	-	-	817
30 - < 35 jaar	72	45	260	236	85	16	7	1	-	-	-	-	-	722
35 - < 40 jaar	19	19	104	171	79	27	5	3	1	-	-	-	-	428
40 - < 45 jaar	4	6	29	75	66	34	15	9	5	-	-	-	-	243
45 - < 50 jaar	4	3	8	34	43	33	22	7	5	-	-	-	-	159
50 - < 60 jaar	1	-	10	24	24	31	41	34	31	-	1	-	-	197
60 - < 70 jaar	-	-	-	2	4	8	12	10	60	15	-	-	-	111
70 - < 80 jaar	-	-	-	-	-	1	1	4	17	8	1	-	-	32
80 jaar en meer	-	-	-	-	-	-	-	-	2	1	-	-	-	3
<b>Totaal vrouwen :</b>	<b>260</b>	<b>177</b>	<b>835</b>	<b>768</b>	<b>338</b>	<b>157</b>	<b>106</b>	<b>69</b>	<b>121</b>	<b>24</b>	<b>2</b>	<b>-</b>	<b>-</b>	<b>2 857</b>

## 12.- (vervolg)

Leeftijd van de echtgenoot	Leeftijd van de echtgenote												Totaal mannen
	< 20 jaar	20 - < 21 jaar	21 - < 25 jaar	25 - < 30 jaar	30 - < 35 jaar	35 - < 40 jaar	40 - < 45 jaar	45 - < 50 jaar	50 - < 60 jaar	60 - < 70 jaar	70 - < 80 jaar	80 jaar en meer	

## K - Huwelijken van weduwnaars met weduwen

Minder dan 20 jaar	-	-	-	-	-	-	-	-	-	-	-	-	-
20 - < 21 jaar	-	-	-	-	-	-	-	-	-	-	-	-	-
21 - < 25 jaar	-	-	-	-	-	-	-	-	-	-	-	-	-
25 - < 30 jaar	-	-	2	-	-	1	-	-	-	1	-	-	4
30 - < 35 jaar	-	-	-	1	2	4	-	-	-	-	-	-	7
35 - < 40 jaar	-	-	1	1	5	2	1	1	1	-	-	-	12
40 - < 45 jaar	-	-	-	-	2	5	8	3	2	-	-	-	20
45 - < 50 jaar	-	-	-	-	5	1	11	14	6	-	-	-	37
50 - < 60 jaar	-	-	-	1	3	6	8	18	72	7	-	-	115
60 - < 70 jaar	-	-	-	-	-	1	2	10	68	81	6	1	169
70 - < 80 jaar	-	-	-	-	-	-	-	-	12	44	20	-	76
80 jaar en meer	-	-	-	1	-	-	-	-	2	8	3	2	16
<b>Totaal vrouwen :</b>	-	-	3	4	17	20	30	46	163	141	29	3	456

## O - Huwelijken van gescheiden mannen met weduwen

Minder dan 20 jaar	-	-	-	-	-	-	-	-	-	-	-	-	-
20 - < 21 jaar	-	-	-	-	-	-	-	-	-	-	-	-	-
21 - < 25 jaar	-	-	-	2	1	-	-	1	-	-	-	-	4
25 - < 30 jaar	-	-	4	9	9	2	1	-	-	-	-	-	25
30 - < 35 jaar	-	-	-	1	7	9	3	2	-	-	-	-	22
35 - < 40 jaar	-	-	-	2	8	6	6	4	2	-	-	-	28
40 - < 45 jaar	-	-	-	3	5	9	10	10	4	1	-	-	42
45 - < 50 jaar	-	-	-	-	4	6	5	13	7	-	-	-	35
50 - < 60 jaar	-	-	-	-	1	1	12	12	25	6	-	-	57
60 - < 70 jaar	-	-	-	-	-	-	-	1	7	11	1	-	20
70 - < 80 jaar	-	-	-	-	-	-	2	-	1	2	3	1	9
80 jaar en meer	-	-	-	-	-	-	-	-	-	-	1	-	1
<b>Totaal vrouwen :</b>	-	-	4	17	35	33	39	43	46	20	5	1	243

## 12.- (vervolg)

Leeftijd van de echtgenoot	Leeftijd van de echtgenote												Totaal mannen
	< 20 jaar	20 - < 21 jaar	21 - < 25 jaar	25 - < 30 jaar	30 - < 35 jaar	35 - < 40 jaar	40 - < 45 jaar	45 - < 50 jaar	50 - < 60 jaar	60 - < 70 jaar	70 - < 80 jaar	80 jaar en meer	

## L - Huwelijken van weduwnaars met gescheiden vrouwen

Minder dan 20 jaar	-	-	-	-	-	-	-	-	-	-	-	-	-
20 - < 21 jaar	-	-	-	-	-	-	-	-	-	-	-	-	-
21 - < 25 jaar	-	-	-	-	-	-	-	-	-	-	-	-	-
25 - < 30 jaar	-	-	2	5	4	1	-	-	-	-	-	-	12
30 - < 35 jaar	-	-	1	9	10	6	2	-	-	-	-	-	28
35 - < 40 jaar	-	-	2	10	12	11	5	1	-	-	-	-	41
40 - < 45 jaar	-	-	-	4	16	10	8	3	4	-	-	-	45
45 - < 50 jaar	-	-	-	5	6	16	28	21	11	1	-	-	88
50 - < 60 jaar	-	-	1	4	15	21	25	42	57	4	-	-	169
60 - < 70 jaar	-	-	-	1	2	8	10	14	61	34	3	-	133
70 - < 80 jaar	-	-	-	-	1	1	1	7	17	20	5	-	52
80 jaar en meer	-	-	-	-	-	-	-	-	-	5	2	-	7
<b>Totaal vrouwen :</b>	-	-	6	38	66	74	79	88	150	64	10	-	575

## P - Huwelijken van gescheiden mannen met gescheiden vrouwen

Minder dan 20 jaar	-	-	-	-	-	-	-	-	1	-	-	-	1
20 - < 21 jaar	-	-	-	1	-	-	-	-	-	-	-	-	1
21 - < 25 jaar	-	-	6	6	5	1	1	-	-	-	-	-	19
25 - < 30 jaar	1	1	39	158	77	27	7	3	2	1	-	-	316
30 - < 35 jaar	-	1	47	224	189	88	22	12	3	-	-	-	586
35 - < 40 jaar	-	-	18	121	184	124	59	30	5	-	-	-	541
40 - < 45 jaar	-	1	11	52	100	112	116	55	31	1	-	-	479
45 - < 50 jaar	-	-	3	21	57	82	95	68	47	3	-	-	376
50 - < 60 jaar	-	-	-	5	30	39	88	104	149	21	1	-	437
60 - < 70 jaar	-	-	-	1	5	8	18	21	88	35	3	-	179
70 - < 80 jaar	-	-	-	-	-	-	1	-	10	11	4	-	26
80 jaar en meer	-	-	-	-	-	-	-	-	1	1	-	-	2
<b>Totaal vrouwen :</b>	1	3	124	589	647	481	407	293	337	73	8	-	2 963

## 13.- HUWELIJKEN NAAR GEBORTEJAAR, LEEFTIJD EN VORIGE BURGERLIJKE STAAT VAN DE ECHTGENOTEN (Jaar 1976)

Geboortejaar	Leeftijd in volle jaren	Vorige burgerlijke staat van de echtgenoot				Vorige burgerlijke staat van de echtgenote			
		Totaal	Ongehuwd	Weduwbaar	Gescheiden	Totaal	Ongehuwd	Weduwe	Gescheiden
1962 en meer	13	-	-	-	-	-	-	-	-
	14	-	-	-	-	1	1	-	-
1961	14	1	1	-	-	7	7	-	-
	15	-	-	-	-	90	90	-	-
1960	15	2	2	-	-	114	114	-	-
	16	4	4	-	-	419	419	-	-
1959	16	15	15	-	-	556	556	-	-
	17	54	54	-	-	1 201	1 201	-	-
1958	17	109	109	-	-	1 485	1 485	-	-
	18	641	641	-	-	2 902	2 901	-	1
1957	18	638	638	-	-	3 378	3 375	1	2
	19	1 235	1 232	1	2	4 312	4 310	-	2
1956	19	1 657	1 656	-	1	4 818	4 814	-	4
	Tot :	4 356	4 352	1	3	19 283	19 273	1	9
1956	20	2 937	2 935	1	1	5 390	5 377	3	10
1955	20	3 470	3 469	-	1	4 976	4 962	3	11
	21	4 948	4 940	-	8	5 515	5 501	1	13
1954	21	4 747	4 741	-	6	4 429	4 406	3	20
	22	5 198	5 189	1	8	4 243	4 200	2	41
1953	22	4 764	4 753	-	11	3 208	3 164	4	40
	23	4 955	4 931	2	22	3 216	3 142	9	65
1952	23	4 001	3 972	-	29	2 282	2 224	8	50
	24	3 874	3 838	2	34	2 173	2 086	10	77
1951	24	2 818	2 770	1	47	1 449	1 350	11	88
	Tot :	41 712	41 638	7	167	36 881	36 412	54	415
1951	25	2 966	2 891	3	72	1 471	1 337	6	128
1950	25	2 131	2 061	5	65	1 005	885	8	112
	26	2 043	1 937	9	97	1 016	863	9	144
1949	26	1 542	1 440	3	99	682	528	8	146
	27	1 445	1 320	5	120	717	548	15	154
1948	27	1 137	1 010	4	123	550	400	6	144
	28	1 061	924	8	129	583	413	9	161
1947	28	831	694	9	128	473	304	10	159
	29	837	653	8	176	513	310	9	194
1946	29	721	562	10	149	406	250	12	144
	Tot :	14 714	13 492	64	1 158	7 416	5 838	92	1 486
1946	30	653	466	8	179	394	226	12	156
1945	30	436	310	3	123	291	150	13	128
	31	467	303	9	155	312	147	14	151
1944	31	377	237	7	133	278	130	9	139
	32	378	231	9	138	283	123	8	152
1943	32	310	174	7	129	240	92	13	135
	33	325	179	11	135	233	90	14	129
1942	33	245	138	5	102	179	69	6	104
	34	279	137	10	132	177	59	11	107
1941	34	219	107	8	104	139	55	9	75
	Tot :	3 889	2 282	77	1 330	2 526	1 141	109	1 276
1941	35	226	110	8	108	147	59	9	79
1940	35	199	94	5	100	132	55	6	71
	36	255	113	19	123	163	62	7	94
1939	36	189	83	9	97	143	46	11	86
	37	209	105	6	98	179	50	8	121
1938	37	181	77	7	97	147	52	15	80
	38	194	85	7	102	126	44	5	77
1937	38	164	58	14	92	121	32	12	77
	39	161	49	14	98	137	39	13	85
1936	39	138	50	6	82	116	37	11	68
	Tot :	1 916	824	95	997	1 411	476	97	838

## 13.- (vervolg)

Geboortejaar	Leeftijd in volle jaren	Vorige burgerlijke staat van de echtgenoot				Vorige burgerlijke staat van de echtgenote			
		Totaal	Ongehuwd	Weduwnaar	Gescheiden	Totaal	Ongehuwd	Weduwe	Gescheiden
1936	40	156	62	12	82	145	36	14	95
1935	40	126	48	6	72	100	26	8	66
	41	133	43	10	80	135	37	10	88
1934	41	131	46	13	72	114	32	12	70
	42	148	48	12	88	104	21	15	68
1933	42	121	44	13	64	98	24	14	60
	43	129	37	9	83	108	27	11	70
1932	43	115	34	12	69	99	29	14	56
	44	138	40	10	88	107	24	10	73
1931	44	116	32	18	66	91	17	10	64
	Tot. :	1 813	434	115	764	1 101	273	118	710
1931	45	130	36	19	75	99	26	15	58
1930	45	121	40	18	63	91	19	10	62
	46	141	43	13	85	109	26	14	69
1929	46	90	20	23	47	79	24	11	44
	47	87	17	20	50	95	18	10	67
1928	47	94	31	19	44	72	19	9	44
	48	106	21	21	64	92	19	18	55
1927	48	91	23	21	47	74	21	14	39
	49	92	23	17	52	85	17	15	53
1926	49	69	14	12	43	77	20	12	45
	Tot. :	1 021	268	183	570	873	309	128	536
1926	50	90	15	20	55	93	19	22	52
1925	50	74	19	20	35	78	15	15	48
	51	89	19	20	50	74	15	13	46
1924	51	82	18	19	45	64	18	10	36
	52	93	20	22	51	84	17	13	54
1923	52	78	12	25	41	77	20	12	45
	53	82	22	23	37	72	17	18	37
1922	53	71	15	24	32	56	14	11	31
	54	81	23	27	31	62	16	13	33
1921	54	86	9	27	50	76	16	16	44
	Tot. :	826	172	227	427	736	187	143	426
1921	55	84	19	22	43	76	19	16	41
1920	55	84	8	28	48	63	20	15	28
	56	86	9	36	41	69	21	18	30
1919	56	61	8	22	31	44	8	13	23
	57	46	7	18	21	45	15	14	16
1918	57	36	9	14	13	20	3	7	10
	58	33	1	11	21	37	9	15	13
1917	58	27	7	8	12	20	6	4	10
	59	38	6	12	20	25	4	4	17
1916	59	32	6	12	14	27	9	11	7
	Tot. :	527	80	183	264	426	114	117	196
1916	60	29	3	16	10	33	5	9	19
1915	60	33	4	12	17	22	3	8	11
	61	50	3	25	22	33	6	10	17
1914	61	52	6	21	25	25	4	11	10
	62	77	7	33	37	27	3	10	14
1913	62	50	4	27	19	17	3	5	9
	63	46	6	22	18	22	4	10	8
1912	63	39	6	19	14	22	7	7	8
	64	51	4	27	20	23	2	9	12
1911	64	44	5	21	18	22	4	9	9
	Tot. :	471	48	223	200	346	41	88	117

## 13.- (vervolg)

Geboortejaar	Leeftijd in volle jaren	Vorige burgerlijke staat van de echtgenoot				Vorige burgerlijke staat van de echtgenote			
		Totaal	Ongehuwd	Weduwnaar	Gescheiden	Totaal	Ongehuwd	Weduwe	Gescheiden
1911	65	37	3	25	9	20	3	12	5
1910	65	40	1	17	22	20	2	9	9
	66	33	1	23	9	20	4	9	7
1909	66	32	2	17	13	11	-	6	5
	67	30	4	16	10	20	4	9	7
1908	67	27	3	12	12	11	1	7	3
	68	36	5	20	11	11	3	6	2
1907	68	22	3	9	10	16	3	9	4
	69	27	2	18	7	17	1	10	6
1906	69	21	1	13	7	14	-	9	5
	<i>Tot. :</i>	<i>305</i>	<i>25</i>	<i>170</i>	<i>110</i>	<i>160</i>	<i>21</i>	<i>86</i>	<i>53</i>
1906	70	18	1	11	6	10	3	4	3
1905	70	15	2	8	5	7	1	3	3
	71	21	1	13	7	7	1	4	2
1904	71	21	1	11	9	4	-	3	1
	72	15	2	11	2	10	1	7	2
1903	72	17	2	12	3	4	1	2	1
	73	17	1	13	3	6	1	3	2
1902	73	12	2	6	4	5	1	3	1
	74	22	1	15	6	3	-	2	1
1901	74	14	-	12	2	1	-	1	-
	<i>Tot. :</i>	<i>172</i>	<i>15</i>	<i>112</i>	<i>47</i>	<i>57</i>	<i>9</i>	<i>32</i>	<i>16</i>
1901	75	14	-	10	4	2	-	1	1
1900	75	10	1	4	5	2	-	2	-
	76	13	-	9	4	4	1	1	2
1899	76	5	1	3	1	5	-	4	1
	77	7	-	6	1	1	-	1	-
1898	77	7	1	5	1	2	-	-	2
	78	7	-	7	-	2	-	2	-
1897	78	7	-	6	1	-	-	-	-
	79	3	-	1	2	1	-	1	-
1896	79	5	-	4	1	1	1	-	-
	<i>Tot. :</i>	<i>78</i>	<i>3</i>	<i>55</i>	<i>20</i>	<i>20</i>	<i>2</i>	<i>12</i>	<i>6</i>
1896	80	6	-	5	1	-	-	-	-
1895	80	2	-	1	1	-	-	-	-
	81	4	-	4	-	-	-	-	-
1894	81	5	1	3	1	1	-	1	-
	82	4	-	4	-	-	-	-	-
1893	82	4	-	2	2	2	2	-	-
	83	-	-	-	-	2	-	2	-
1892	83	1	-	1	-	-	-	-	-
	84	1	-	1	-	-	-	-	-
1891	84	2	-	1	1	-	-	-	-
	<i>Tot. :</i>	<i>29</i>	<i>1</i>	<i>22</i>	<i>6</i>	<i>5</i>	<i>2</i>	<i>3</i>	<i>-</i>
1891	85	3	-	3	-	-	-	-	-
1890	85	-	-	-	-	1	-	1	-
	86	1	-	1	-	-	-	-	-
1889	86	1	-	1	-	-	-	-	-
	87	1	-	1	-	-	-	-	-
1888	87	-	-	-	-	-	-	-	-
	88	3	2	1	-	-	-	-	-
1887	88	-	-	-	-	-	-	-	-
	89	-	-	-	-	-	-	-	-
1886	89	2	-	2	-	-	-	-	-
	<i>Tot. :</i>	<i>11</i>	<i>2</i>	<i>9</i>	<i>-</i>	<i>1</i>	<i>-</i>	<i>1</i>	<i>-</i>
1886	90	-	-	-	-	-	-	-	-
1885	90	-	-	-	-	-	-	-	-
	91	1	-	1	-	-	-	-	-
1884	91	-	-	-	-	-	-	-	-
	92	-	-	-	-	-	-	-	-
1883	92	-	-	-	-	-	-	-	-
	93	1	-	1	-	-	-	-	-



## 13.- (vervolg)

Geboortejaar	Leeftijd in volle jaren	Vorige burgerlijke staat van de echtgenoot				Vorige burgerlijke staat van de echtgenote			
		Totaal	Ongehuwd	Weduwbaar	Gescheiden	Totaal	Ongehuwd	Weduwe	Gescheiden
1882	93	-	-	-	-	-	-	-	-
	94	-	-	-	-	-	-	-	-
1881	94	-	-	-	-	-	-	-	-
	Tot. :	2	-	2	-	-	-	-	-
<i>Algemeen totaal :</i>		71 142	63 634	1 545	6 063	71 142	63 978	1 081	6 083

## 14. - HUWELIJKEN NAAR DE RESPECTIEVE LEEFTIJD VAN DE ECHTGENOTEN, PER PROVINCIE EN GEWEST (jaar 1976)

Leeftijd van de echtgenoot	Leeftijd van de echtgenote											Totaal mannen
	< 20 jaar	20 - < 21 jaar	21 - < 25 jaar	25 - < 30 jaar	30 - < 35 jaar	35 - < 40 jaar	40 - < 45 jaar	45 - < 50 jaar	50 - < 60 jaar	60 - < 70 jaar	70 jaar en meer	
Provincie Antwerpen												
Minder dan 20 jaar	463	96	74	4	1	-	-	-	-	-	-	638
20 - < 21 jaar	556	254	237	11	-	-	-	-	-	-	-	1 058
21 - < 25 jaar	1 659	1 230	2 842	217	14	7	1	2	-	-	-	5 972
25 - < 30 jaar	294	241	1 091	443	72	20	8	4	2	-	-	2 175
30 - < 35 jaar	38	32	147	183	109	46	11	6	4	-	-	576
35 - < 40 jaar	3	2	49	97	74	52	26	12	5	1	-	321
40 - < 45 jaar	4	2	10	27	49	45	32	22	10	2	1	204
45 - < 50 jaar	2	-	5	17	22	39	29	24	33	1	-	172
50 - < 60 jaar	-	-	3	5	16	12	34	41	76	11	3	201
60 - < 70 jaar	-	-	-	2	1	7	5	13	59	33	3	123
70 jaar en meer	-	-	-	-	-	-	1	4	18	15	7	45
<i>Totaal vrouwen :</i>	<i>3 019</i>	<i>1 857</i>	<i>4 458</i>	<i>1 006</i>	<i>358</i>	<i>228</i>	<i>147</i>	<i>128</i>	<i>207</i>	<i>63</i>	<i>14</i>	<i>11 486</i>

## Provincie Brabant

Minder dan 20 jaar	518	116	107	18	-	1	-	-	1	-	-	759
20 - < 21 jaar	512	223	258	18	3	-	-	-	-	-	-	1 014
21 - < 25 jaar	1 647	1 123	3 071	406	42	7	8	3	2	-	3	6 312
25 - < 30 jaar	365	273	1 491	843	192	44	14	10	2	-	-	3 234
30 - < 35 jaar	47	32	222	374	196	71	25	13	2	-	-	982
35 - < 40 jaar	12	7	73	156	132	88	36	16	7	-	-	527
40 - < 45 jaar	1	2	22	51	87	75	70	28	19	2	-	357
45 - < 50 jaar	2	2	5	30	55	50	69	37	38	3	-	291
50 - < 60 jaar	1	-	5	20	41	36	67	90	104	13	-	377
60 - < 70 jaar	-	-	1	1	10	13	11	32	118	55	1	242
70 jaar en meer	-	-	-	1	-	2	3	5	28	47	19	105
<i>Totaal vrouwen :</i>	<i>3 105</i>	<i>1 778</i>	<i>5 255</i>	<i>1 916</i>	<i>758</i>	<i>387</i>	<i>303</i>	<i>234</i>	<i>321</i>	<i>120</i>	<i>23</i>	<i>14 200</i>

## 14.- (Vervolg)

Leeftijd van de echtgenoot	Leeftijd van de echtgenote											Totaal mannen
	< 20 jaar	20 - < 21 jaar	21 - < 25 jaar	25 - < 30 jaar	30 - < 35 jaar	35 - < 40 jaar	40 - < 45 jaar	45 - < 50 jaar	50 - < 60 jaar	60 - < 70 jaar	70 jaar en meer	
<b>Provincie Henegouwen</b>												
Minder dan 20 jaar	585	116	126	10	-	-	-	-	-	-	-	837
20 - < 21 jaar	563	195	267	26	1	-	-	-	-	-	-	1 052
21 - < 25 jaar	1 532	826	1 834	254	32	6	4	-	1	-	-	4 489
25 - < 30 jaar	330	192	811	426	96	26	7	6	2	-	-	1 896
30 - < 35 jaar	36	20	121	147	95	31	16	9	-	-	-	475
35 - < 40 jaar	3	5	39	88	52	43	25	14	2	-	-	251
40 - < 45 jaar	2	3	11	41	31	30	41	29	15	2	-	205
45 - < 50 jaar	2	1	4	12	22	28	38	38	19	2	-	166
50 - < 60 jaar	1	-	3	5	11	16	41	47	91	14	-	229
60 - < 70 jaar	-	-	-	2	3	2	5	12	50	31	4	109
70 jaar en meer	-	-	1	-	-	-	2	1	10	16	10	40
<b>Totaal vrouwen :</b>	<b>3 064</b>	<b>1 358</b>	<b>3 217</b>	<b>991</b>	<b>343</b>	<b>182</b>	<b>179</b>	<b>166</b>	<b>190</b>	<b>65</b>	<b>14</b>	<b>9 749</b>

**Provincie Luik**

Minder dan 20 jaar	284	57	54	12	2	1	-	-	-	-	-	410
20 - < 21 jaar	272	94	127	18	4	-	-	-	-	-	-	515
21 - < 25 jaar	1 010	517	1 449	220	26	5	7	-	1	-	-	3 235
25 - < 30 jaar	246	180	772	419	72	17	12	2	-	1	-	1 721
30 - < 35 jaar	30	17	118	148	71	34	15	5	2	-	-	440
35 - < 40 jaar	7	8	33	60	56	43	21	9	1	-	-	238
40 - < 45 jaar	-	1	4	35	26	35	32	24	12	1	-	170
45 - < 50 jaar	-	1	2	8	17	29	30	32	15	-	-	134
50 - < 60 jaar	-	-	2	8	8	20	24	44	77	10	1	194
60 - < 70 jaar	-	-	-	1	-	4	9	10	51	23	3	101
70 jaar en meer	-	-	-	-	1	-	1	4	10	11	4	31
<b>Totaal vrouwen :</b>	<b>1 849</b>	<b>875</b>	<b>2 561</b>	<b>929</b>	<b>283</b>	<b>188</b>	<b>151</b>	<b>130</b>	<b>169</b>	<b>46</b>	<b>8</b>	<b>7 189</b>

## 14.- (vervolg)

Leeftijd van de echtgenoot	Leeftijd van de echtgenote											Totaal mannen
	< 20 jaar	20 - < 21 jaar	21 - < 25 jaar	25 - < 30 jaar	30 - < 35 jaar	35 - < 40 jaar	40 - < 45 jaar	45 - < 50 jaar	50 - < 60 jaar	60 - < 70 jaar	70 jaar en meer	
Provincie Limburg												
Minder dan 20 jaar	280	47	41	2	2	-	-	-	1	-	-	373
20 - < 21 jaar	324	138	136	6	-	1	-	-	-	-	-	605
21 - < 25 jaar	1 045	667	1 592	134	5	1	1	-	-	-	-	3 445
25 - < 30 jaar	163	127	577	210	29	8	2	-	-	-	-	1 116
30 - < 35 jaar	13	5	55	58	39	12	1	4	1	-	-	188
35 - < 40 jaar	3	3	14	25	17	13	4	-	-	-	-	79
40 - < 45 jaar	1	-	3	4	14	11	11	6	2	-	-	52
45 - < 50 jaar	1	-	2	2	5	8	5	3	2	1	-	29
50 - < 60 jaar	1	-	1	2	1	7	10	11	15	-	-	48
60 - < 70 jaar	-	-	-	-	-	1	1	2	12	3	1	20
70 jaar en meer	-	-	-	-	-	-	-	-	1	-	-	1
<i>Totaal vrouwen :</i>	<i>1 831</i>	<i>987</i>	<i>2 481</i>	<i>443</i>	<i>112</i>	<i>62</i>	<i>35</i>	<i>26</i>	<i>34</i>	<i>4</i>	<i>1</i>	<i>5 966</i>

## Provincie Luxemburg

Minder dan 20 jaar	45	8	12	4	-	-	-	-	-	-	-	69
20 - < 21 jaar	63	18	29	4	-	-	1	-	-	1	-	116
21 - < 25 jaar	291	168	373	55	5	2	-	2	-	-	-	896
25 - < 30 jaar	102	59	193	94	11	3	1	-	-	-	-	463
30 - < 35 jaar	6	4	31	28	11	4	3	-	-	-	-	87
35 - < 40 jaar	5	1	4	7	3	7	4	1	-	-	-	32
40 - < 45 jaar	-	-	1	1	5	8	5	4	-	-	-	24
45 - < 50 jaar	-	-	1	-	6	3	7	4	-	-	-	21
50 - < 60 jaar	-	-	-	3	2	-	7	6	4	-	-	22
60 - < 70 jaar	-	-	-	-	-	-	1	2	6	2	-	11
70 jaar en meer	-	-	-	-	-	-	-	-	2	1	-	3
<i>Totaal vrouwen :</i>	<i>512</i>	<i>258</i>	<i>644</i>	<i>196</i>	<i>43</i>	<i>27</i>	<i>29</i>	<i>19</i>	<i>12</i>	<i>4</i>	<i>-</i>	<i>1 744</i>

## 14.- (vervolg)

Leeftijd van de echtgenoot	Leeftijd van de echtgenote											Totaal mannen
	< 20 jaar	20 - < 21 jaar	21 - < 25 jaar	25 - < 30 jaar	30 - < 35 jaar	35 - < 40 jaar	40 - < 45 jaar	45 - < 50 jaar	50 - < 60 jaar	60 - < 70 jaar	70 jaar en meer	
Minder dan 20 jaar	158	26	20	1	1	-	-	-	-	-	-	206
20 - < 21 jaar	160	55	70	4	-	-	-	-	-	-	-	289
21 - < 25 jaar	511	249	628	97	16	2	1	-	-	-	-	1 504
25 - < 30 jaar	116	59	283	160	31	7	-	1	-	-	-	657
30 - < 35 jaar	8	14	33	61	25	14	3	2	-	-	-	160
35 - < 40 jaar	2	2	7	24	22	6	-	3	1	-	-	67
40 - < 45 jaar	-	-	3	9	9	15	10	1	1	-	-	48
45 - < 50 jaar	-	-	-	3	3	11	10	8	6	-	1	42
50 - < 60 jaar	-	-	-	2	3	7	12	20	13	3	-	60
60 - < 70 jaar	-	-	-	-	1	1	3	1	12	11	2	31
70 jaar en meer	-	-	1	-	-	1	-	2	1	5	1	11
<b>Totaal vrouwen :</b>	<b>955</b>	<b>405</b>	<b>1 045</b>	<b>381</b>	<b>111</b>	<b>64</b>	<b>39</b>	<b>38</b>	<b>34</b>	<b>19</b>	<b>4</b>	<b>3 075</b>

## Provincie Namen

Minder dan 20 jaar	423	83	77	2	-	-	-	1	-	-	-	586
20 - < 21 jaar	458	209	221	12	-	-	1	-	-	-	-	901
21 - < 25 jaar	1 472	980	2 378	218	23	7	3	2	-	-	-	5 080
25 - < 30 jaar	243	218	942	399	68	18	7	2	1	1	-	1 899
30 - < 35 jaar	33	17	113	134	77	30	8	-	-	-	-	412
35 - < 40 jaar	11	2	28	54	67	37	25	11	4	-	-	239
40 - < 45 jaar	-	1	9	21	29	29	26	15	8	-	-	138
45 - < 50 jaar	-	-	1	7	11	24	24	14	13	1	-	95
50 - < 60 jaar	-	1	1	2	10	11	21	28	54	4	-	132
60 - < 70 jaar	-	-	-	2	-	1	10	4	37	34	5	93
70 jaar en meer	-	-	-	-	-	-	1	2	8	15	9	35
<b>Totaal vrouwen :</b>	<b>2 640</b>	<b>1 511</b>	<b>3770</b>	<b>848</b>	<b>285</b>	<b>157</b>	<b>186</b>	<b>79</b>	<b>185</b>	<b>55</b>	<b>14</b>	<b>9 610</b>

## Provincie Oost-Vlaanderen

Minder dan 20 jaar	423	83	77	2	-	-	-	1	-	-	-	586
20 - < 21 jaar	458	209	221	12	-	-	1	-	-	-	-	901
21 - < 25 jaar	1 472	980	2 378	218	23	7	3	2	-	-	-	5 080
25 - < 30 jaar	243	218	942	399	68	18	7	2	1	1	-	1 899
30 - < 35 jaar	33	17	113	134	77	30	8	-	-	-	-	412
35 - < 40 jaar	11	2	28	54	67	37	25	11	4	-	-	239
40 - < 45 jaar	-	1	9	21	29	29	26	15	8	-	-	138
45 - < 50 jaar	-	-	1	7	11	24	24	14	13	1	-	95
50 - < 60 jaar	-	1	1	2	10	11	21	28	54	4	-	132
60 - < 70 jaar	-	-	-	2	-	1	10	4	37	34	5	93
70 jaar en meer	-	-	-	-	-	-	1	2	8	15	9	35
<b>Totaal vrouwen :</b>	<b>2 640</b>	<b>1 511</b>	<b>3770</b>	<b>848</b>	<b>285</b>	<b>157</b>	<b>186</b>	<b>79</b>	<b>185</b>	<b>55</b>	<b>14</b>	<b>9 610</b>

## 14. - (vervolg)

Leeftijd van de echtgenoot	Leeftijd van de echtgenote											Totaal mannen
	< 20 jaar	20 - < 21 jaar	21 - < 25 jaar	25 - < 30 jaar	30 - < 35 jaar	35 - < 40 jaar	40 - < 45 jaar	45 - < 50 jaar	50 - < 60 jaar	60 - < 70 jaar	70 jaar en meer	
Provincie West-Vlaanderen												
Minder dan 20 jaar	350	67	57	4	-	-	-	-	-	-	-	478
20 - < 21 jaar	470	196	186	4	-	-	-	1	-	-	-	857
21 - < 25 jaar	1 289	871	2 005	185	16	4	2	-	-	-	-	4 372
25 - < 30 jaar	182	184	772	338	56	13	6	1	1	-	-	1 553
30 - < 35 jaar	17	11	92	128	78	26	15	1	1	-	-	369
35 - < 40 jaar	6	4	21	46	46	25	8	4	2	-	-	162
40 - < 45 jaar	2	4	6	13	20	27	24	10	9	-	-	115
45 - < 50 jaar	1	-	4	5	11	11	20	14	5	-	-	71
50 - < 60 jaar	1	-	1	3	6	9	12	22	32	4	-	90
60 - < 70 jaar	-	-	-	-	-	1	4	9	14	16	2	46
70 jaar en meer	-	-	-	-	-	-	1	1	6	10	3	21
<i>Totaal vrouwen :</i>	<i>2 318</i>	<i>1 337</i>	<i>3 144</i>	<i>728</i>	<i>833</i>	<i>116</i>	<i>98</i>	<i>63</i>	<i>70</i>	<i>30</i>	<i>5</i>	<i>8 134</i>

## Brussels gewest

Minder dan 20 jaar	206	38	52	7	-	1	-	-	1	-	-	305
20 - < 21 jaar	155	71	101	7	3	-	-	-	-	-	-	337
21 - < 25 jaar	533	350	1 156	231	29	5	7	2	1	-	2	2 316
25 - < 30 jaar	159	114	734	522	112	29	9	6	2	-	-	1 687
30 - < 35 jaar	28	19	126	243	122	47	19	6	1	-	-	611
35 - < 40 jaar	8	4	42	103	79	57	20	11	7	-	-	331
40 - < 45 jaar	1	2	16	30	56	43	43	20	11	1	-	223
45 - < 50 jaar	1	-	3	18	38	37	48	23	26	3	-	197
50 - < 60 jaar	1	-	4	13	25	22	45	69	70	10	-	259
60 - < 70 jaar	-	-	1	1	10	9	8	23	78	40	-	170
70 jaar en meer	-	-	-	1	-	2	2	5	22	36	16	84
<i>Totaal vrouwen :</i>	<i>1 092</i>	<i>598</i>	<i>2 235</i>	<i>1 176</i>	<i>474</i>	<i>252</i>	<i>201</i>	<i>165</i>	<i>219</i>	<i>90</i>	<i>18</i>	<i>6 520</i>

## 14.- (vervolg)

Leeftijd van de echtgenoot	Leeftijd van de echtgenote											Totaal mannen
	< 20 jaar	20 - < 21 jaar	21 - < 25 jaar	25 - < 30 jaar	30 - < 35 jaar	35 - < 40 jaar	40 - < 45 jaar	45 - < 50 jaar	50 - < 60 jaar	60 - < 70 jaar	70 jaar en meer	
Vlaams gewest												
Minder dan 20 jaar	1 759	355	286	17	3	-	-	1	1	-	-	2 422
20 - < 21 jaar	2 092	915	910	39	-	1	1	1	-	-	-	3 959
21 - < 25 jaar	6 361	4 388	10 401	890	68	19	8	5	1	-	1	22 142
25 - < 30 jaar	1 046	890	3 952	1 625	286	72	27	11	4	1	-	7 914
30 - < 35 jaar	117	76	481	601	360	131	40	16	6	-	-	1 828
35 - < 40 jaar	24	14	134	259	244	151	74	30	11	1	-	942
40 - < 45 jaar	7	7	30	77	133	133	111	59	34	2	1	594
45 - < 50 jaar	5	2	13	40	61	89	96	62	63	3	-	434
50 - < 60 jaar	2	1	7	16	43	51	92	119	202	20	3	556
60 - < 70 jaar	-	-	-	4	1	13	23	32	145	99	11	328
70 jaar en meer	-	-	-	-	-	-	4	7	37	48	20	116
<b>Totaal vrouwen :</b>	<b>11 413</b>	<b>6 648</b>	<b>16 214</b>	<b>3 568</b>	<b>1 199</b>	<b>660</b>	<b>476</b>	<b>343</b>	<b>504</b>	<b>174</b>	<b>36</b>	<b>41 235</b>

## Waals gewest

Minder dan 20 jaar	1 141	223	230	31	3	1	-	-	-	-	-	1 629
20 - < 21 jaar	1 131	396	520	57	5	-	1	-	-	1	-	2 111
21 - < 25 jaar	3 562	1 893	4 615	662	82	17	12	2	2	-	-	10 847
25 - < 30 jaar	836	529	2 246	1 185	229	55	21	9	2	1	-	5 113
30 - < 35 jaar	83	57	325	417	219	90	38	18	3	-	-	1 250
35 - < 40 jaar	20	16	92	175	146	106	55	29	4	-	-	643
40 - < 45 jaar	2	4	23	95	81	99	97	60	31	4	-	496
45 - < 50 jaar	2	2	8	26	53	77	88	89	42	2	1	390
50 - < 60 jaar	1	-	5	21	30	45	91	121	194	29	1	538
60 - < 70 jaar	-	-	-	3	4	8	18	30	136	69	10	278
70 jaar en meer	-	-	2	-	1	1	3	7	25	36	17	92
<b>Totaal vrouwen :</b>	<b>6 778</b>	<b>3 120</b>	<b>8 066</b>	<b>2 672</b>	<b>853</b>	<b>499</b>	<b>424</b>	<b>365</b>	<b>439</b>	<b>142</b>	<b>29</b>	<b>23 387</b>

## 15.- HUWELIJKEN PER MAAND, PROVINCIE EN GEWEST (Jaar 1976)

Provincies	Januari	Februari	Maart	April	Mei	Juni	Juli	Augustus	September	Oktober	November	December	Totaal
Antwerpen	460	565	681	1 075	1 430	1 177	1 642	1 168	1 182	885	539	681	11 485
Brabant	646	701	927	1 355	1 446	1 596	1 989	1 369	1 448	1 082	699	942	14 200
Henegouwen	445	485	635	913	709	1 104	1 669	899	839	712	523	816	9 749
Luik	331	363	402	647	486	877	1 212	756	658	527	363	567	7 189
Limburg	229	291	359	577	611	613	1 162	596	522	365	237	394	5 956
Luxemburg	51	78	96	143	157	138	353	223	185	120	78	122	1 744
Namen	118	141	174	287	236	286	54	871	307	238	119	244	3 075
Oost-Vlaanderen	447	492	657	968	980	969	1 386	1 045	838	733	491	604	9 610
West-Vlaanderen	383	430	570	784	898	772	1 144	697	820	743	399	494	8 134
<b>Het Rijk :</b>	<b>3 110</b>	<b>3 646</b>	<b>4 501</b>	<b>6 749</b>	<b>6 953</b>	<b>7 532</b>	<b>10 811</b>	<b>7 624</b>	<b>6 799</b>	<b>5 405</b>	<b>3 448</b>	<b>4 864</b>	<b>71 142</b>
Brussels gewest	358	371	452	599	673	795	757	519	668	497	368	463	6 520
Vlaams gewest	1 738	2 041	2 642	3 995	4 558	4 137	6 309	4 196	3 980	3 181	1 924	2 534	41 235
Waaals gewest	1 014	1 134	1 407	2 155	1 722	2 600	3 545	2 909	2 151	1 727	1 156	1 867	23 387

## 16.- HUWELIJKEN PER MAAND (Jaren 1967 tot 1976)

## Absolute cijfers

Jaren	Januari	Februari	Maart	April	Mei	Juni	Juli	Augustus	September	Oktober	November	December	Totaal
1967	2 612	2 802	4 600	6 527	6 311	5 771	12 772	7 436	6 788	4 752	3 097	4 841	68 309
1968	2 510	3 208	3 970	6 738	6 718	6 672	11 857	8 724	5 975	5 031	3 603	4 707	69 713
1969	2 610	3 088	5 290	6 255	7 381	6 154	12 588	8 576	6 270	5 327	3 699	5 092	72 330
1970	2 889	3 279	5 010	6 943	6 401	6 172	13 058	7 846	6 749	5 742	3 791	5 381	73 261
1971	2 930	3 336	4 824	7 099	7 225	6 495	13 639	7 347	6 783	5 618	3 488	4 860	73 644
1972	2 965	3 257	5 501	6 517	7 043	7 231	12 495	7 562	7 611	5 166	3 509	5 495	74 352
1973	2 812	3 330	5 538	6 787	6 800	8 408	10 420	8 090	7 278	5 420	3 446	5 335	73 664
1974	2 807	3 507	5 308	6 661	7 639	8 073	10 524	8 632	6 793	5 204	3 549	4 870	73 567
1975	2 933	3 395	5 177	6 643	7 463	7 498	10 243	8 221	6 564	5 138	3 600	4 861	71 736
1976	3 110	3 546	4 501	6 749	6 953	7 532	10 611	7 624	6 799	5 405	3 448	4 864	71 142

## Verhoudingscijfers

1967	3,82	4,10	6,73	9,55	9,24	8,45	18,70	10,89	9,94	6,96	4,53	7,09	100,00
1968	3,60	4,60	5,69	9,67	9,64	9,57	17,01	12,51	8,57	7,22	5,17	6,75	100,00
1969	3,61	4,27	7,31	8,65	10,20	8,51	17,40	11,86	8,67	7,37	5,11	7,04	100,00
1970	3,94	4,48	6,84	9,48	8,74	8,42	17,82	10,71	9,21	7,84	5,17	7,35	100,00
1971	3,98	4,53	6,55	9,64	9,81	8,82	18,52	9,97	9,21	7,63	4,74	6,60	100,00
1972	3,99	4,38	7,40	8,77	9,47	9,72	16,80	10,17	10,24	6,95	4,72	7,39	100,00
1973	3,82	4,52	7,52	9,21	9,23	11,41	14,15	10,98	9,88	7,36	4,68	7,24	100,00
1974	3,82	4,77	7,22	9,05	10,38	10,97	14,31	11,73	9,23	7,07	4,83	6,62	100,00
1975	4,09	4,73	7,22	9,26	10,40	10,45	14,28	11,46	9,15	7,16	5,02	6,78	100,00
1976	4,37	4,98	6,32	9,49	9,77	10,59	14,92	10,72	9,56	7,60	4,85	6,83	100,00



17.- HUWELIJKEN VAN BELGEN EN VREEMDELINGEN (Jaren 1967 tot 1976)

251.-

Jaren	Belgische echtgenoot		Vreemde echtgenoot		Totaal aantal huwelijken
	Belgische echtgenote	Vreemde echtgenote	Belgische echtgenote	Vreemde echtgenote	
Absolute cijfers					
1967	60 412	2 253	3 635	2 009	68 309
1868	61 522	2 361	3 781	2 049	69 713
1969	63 858	2 450	3 987	2 035	72 330
1970	64 750	2 402	4 101	2 008	73 261
1971	65 776	2 184	3 668	2 016	73 644
1972	65 621	2 481	4 103	2 147	74 352
1973	63 801	2 843	4 534	2 486	73 664
1974	63 659	2 756	4 525	2 627	73 567
1975	61 812	2 840	4 414	2 670	71 736
1976	61 378	2 872	4 444	2 448	71 142
Relatieve cijfers					
1967	88,44	3,30	5,32	2,94	100,00
1968	88,25	3,39	5,42	2,94	100,00
1969	88,29	3,39	5,51	2,81	100,00
1970	88,38	3,28	5,60	2,74	100,00
1971	89,31	2,97	4,98	2,74	100,00
1972	88,26	3,34	5,52	2,88	100,00
1973	86,61	3,86	6,16	3,37	100,00
1974	86,53	3,75	6,15	3,57	100,00
1975	86,17	3,96	6,15	3,72	100,00
1976	86,27	4,04	6,25	3,44	100,00

18.- NATIONALITEIT VAN DE VREEMDE MANNEN DIE EEN BELGISCHE VROUW GEHUWD HEBBEN (Jaren 1972 tot 1976)

Nationaliteitsland van de man	1976		1975		1974		1973		1972	
	Absolute cijfers	%	Absolute cijfers	%	Absolute cijfers	%	Absolute cijfers	%	Absolute cijfers	%
Duitsland	194	4,37	203	4,60	228	5,03	203	4,48	251	6,12
Frankrijk	976	21,96	1 039	23,54	1 076	23,78	1 162	25,63	992	24,18
Gr.-Brittannië en Nd.-Ierland	114	2,57	107	2,42	113	2,50	126	2,78	82	2,00
Italië	1 388	31,23	1 401	31,74	1 345	29,72	1 331	29,36	1 070	26,08
Groothertogdom Luxemburg	53	1,19	53	1,20	56	1,24	50	1,10	61	1,48
Nederland	541	12,18	512	11,60	585	12,93	550	12,13	643	15,67
Polen	45	1,01	45	1,02	48	1,06	67	1,48	46	1,12
Verenigde Staten van Amerika	49	1,10	46	1,04	51	1,13	73	1,61	43	1,05
Andere landen	1 084	24,39	1 008	22,84	1 023	22,61	972	21,43	915	22,30
<i>Totaal :</i>	<i>4 444</i>	<i>100,00</i>	<i>4 414</i>	<i>100,00</i>	<i>4 525</i>	<i>100,00</i>	<i>4 534</i>	<i>100,00</i>	<i>4 103</i>	<i>100,00</i>

19.- NATIONALITEIT VAN DE VREEMDE VROUWEN DIE EEN BELGISCHE MAN GEHUWD HEBBEN (Jaren 1972 tot 1976)

Nationaliteitsland van de vrouw	1976		1975		1974		1973		1972	
	Absolute cijfers	%	Absolute cijfers	%	Absolute cijfers	%	Absolute cijfers	%	Absolute cijfers	%
Duitsland	195	6,79	206	7,25	200	7,25	221	7,77	217	8,75
Frankrijk	756	26,32	735	25,88	708	25,69	717	25,22	589	23,74
Gr.-Brittannië en Nd.-Ierland	74	2,58	87	3,06	71	2,58	69	2,43	57	2,30
Italië	776	27,02	738	25,99	776	28,16	759	26,70	668	26,93
Groothertogdom Luxemburg	37	1,29	49	1,73	30	1,09	32	1,13	39	1,57
Nederland	351	12,22	344	12,11	332	12,05	348	12,24	367	14,79
Polen	81	2,82	92	3,24	88	3,19	112	3,94	75	3,02
Verenigde Staten van Amerika	23	0,80	17	0,60	25	0,91	19	0,67	11	0,44
Andere landen	579	20,16	572	20,14	526	19,08	566	19,90	458	18,46
<i>Totaal :</i>	<i>2 872</i>	<i>100,00</i>	<i>2 840</i>	<i>100,00</i>	<i>2 756</i>	<i>100,00</i>	<i>2 843</i>	<i>100,00</i>	<i>2 481</i>	<i>100,00</i>

## 20.- HUWELIJKEN NAAR DE RESPECTIEVE NATIONALITEIT VAN DE ECHTGENOTEN (Jaar 1976)

Nationaliteit van de man	Nationaliteit van de vrouw																
	België	Nederland	Verenigd Koninkrijk (G.B. en N-Ierland)	Frankrijk	Duitsland	Groothertogdom Luxemburg	Italië	Zwitserland	Oostenrijk	Spanje	Portugal	Griekenland	Turkije	Ierland (Rep.)	Denemarken	Noorwegen	Zweden
België	61 378	351	74	756	195	37	776	23	15	144	37	44	3	6	3	3	1
Nederland	541	60	3	5	2	1	11	1	2	2	-	-	-	-	-	-	-
Verenigd Koninkrijk (G.B. en N-Ierland)	114	5	18	3	2	-	1	-	1	-	-	2	-	1	1	-	-
Frankrijk	976	1	6	121	4	1	20	1	-	3	-	-	1	1	-	-	-
Duitsland	194	5	1	3	20	-	7	-	1	1	-	2	-	-	1	-	-
Groothertogdom Luxemburg	53	1	-	2	1	1	-	-	-	-	-	-	-	-	-	-	-
Italië	1 388	19	5	56	12	1	1 052	-	1	47	5	15	-	-	-	-	-
Zwitserland	23	1	2	-	-	-	4	-	-	-	-	-	-	-	-	-	-
Oostenrijk	18	1	1	1	-	-	-	-	-	-	-	-	-	-	-	-	-
Spanje	174	2	2	6	3	-	25	-	-	190	3	1	-	-	-	-	-
Portugal	61	-	-	6	-	-	2	-	-	1	28	-	-	-	-	-	-
Griekenland	83	-	1	-	-	1	8	-	-	1	-	83	2	-	-	-	-
Turkije	45	-	-	1	-	-	2	1	-	1	-	2	-	-	-	-	-
Ierland (Rep.)	6	-	1	-	-	-	-	1	-	-	-	-	-	-	-	-	-
Denemarken	7	-	-	-	-	-	-	-	-	-	-	-	-	-	1	-	-
Noorwegen	11	-	-	-	-	-	-	-	-	-	-	-	-	-	-	-	-
Zweden	8	-	-	1	-	-	-	-	-	-	-	-	-	-	-	-	1
Polen	45	-	-	2	-	-	1	-	-	1	-	-	-	-	-	-	-
Hongarije	11	-	-	1	-	-	-	-	-	-	-	-	-	-	-	-	-
Tsjechoslowakije	4	-	-	-	-	-	-	-	-	-	-	-	-	-	-	-	-
Joegoslavië	44	1	-	1	2	-	1	-	-	-	-	-	-	-	-	-	-
U.S.S.R.	6	-	-	-	-	-	1	-	-	-	-	-	-	-	-	-	-
Andere Europese landen	6	-	-	-	-	-	-	-	-	-	-	-	-	-	-	-	-
Marokko	139	3	-	14	1	-	8	-	-	7	-	1	-	-	-	-	-
Algerië	70	-	1	4	1	-	2	-	-	-	-	-	-	-	-	-	-
Tunesië	89	-	-	4	-	1	6	1	-	3	-	-	-	1	1	-	-
Egypte	5	-	-	-	-	-	-	-	-	-	-	-	-	-	-	-	-
Zaire	15	-	-	1	1	-	2	-	-	-	-	-	-	-	-	-	-
Rwanda of Burundi	4	-	-	-	-	-	-	-	-	-	-	-	-	-	-	-	-
Andere Afr.landen	30	-	-	-	1	-	1	-	-	1	-	-	-	-	-	-	-
Verenigde Staten van Amerika	49	4	6	4	2	-	-	-	1	-	-	-	-	-	-	-	-
Canada	9	-	1	-	-	-	1	-	-	-	-	-	-	1	-	-	-
Andere Amerikaanse landen	21	-	-	-	1	-	1	-	-	-	-	-	-	-	-	-	-
Azië	92	2	9	5	-	-	-	-	-	-	1	1	-	1	-	-	-
Oceanië	1	-	-	-	-	-	-	-	-	-	-	-	-	-	-	-	-
Vaderlandlozen en on- bekende nationaliteit	102	3	2	4	3	-	6	1	-	3	-	1	3	-	-	-	-
<i>Algemeen totaal :</i>	<i>65 822</i>	<i>459</i>	<i>133</i>	<i>1 001</i>	<i>251</i>	<i>43</i>	<i>1 938</i>	<i>29</i>	<i>21</i>	<i>405</i>	<i>74</i>	<i>152</i>	<i>9</i>	<i>11</i>	<i>7</i>	<i>3</i>	<i>2</i>

Polen	Hongarije	Tsjechoslowakije	Joegoslavië	U. S. R.	Andere Europese landen	Marokko	Algerië	Tunesië	Egypte	Zaïre	Rwanda of Burundi	Andere Afrikaanse landen	Verenigde Staten van Amerika	Canada	Andere Amerikaanse landen	Azië	Oceanie	Vaderlandlozen en onbekende nationaliteit	Algemeen totaal
81	6	3	29	2	11	17	25	2	-	13	3	39	23	8	27	41	3	71	64 250
1	-	-	-	-	-	-	-	-	-	-	-	1	1	-	-	1	-	1	633
-	-	-	-	-	-	-	-	-	-	-	-	2	1	-	-	1	-	-	152
5	-	-	-	-	1	9	3	-	-	-	-	-	1	-	1	1	-	1	1 157
-	-	-	1	-	-	-	-	-	-	-	-	-	-	1	-	-	-	1	238
-	-	-	-	-	-	-	-	-	-	-	-	-	-	-	-	-	-	-	58
6	2	1	4	1	-	-	1	-	-	-	-	2	2	2	2	3	-	10	2 637
-	-	-	-	-	1	-	-	-	-	-	-	-	-	-	-	-	-	1	32
-	-	-	-	-	-	-	-	-	-	-	-	-	1	-	-	1	-	-	23
-	-	-	-	-	-	-	-	-	-	-	-	1	-	-	-	-	-	1	408
-	-	-	-	-	1	-	-	-	-	-	-	-	-	-	-	-	-	1	100
1	-	-	-	-	-	-	-	-	-	-	-	-	-	-	-	1	-	2	183
-	-	-	4	-	-	-	-	-	-	-	-	-	-	-	1	-	-	-	57
-	-	-	-	-	-	-	-	-	-	-	-	-	-	-	-	-	-	-	8
-	-	-	-	-	1	-	-	-	-	-	-	-	-	-	-	-	-	-	10
-	-	-	-	-	-	-	-	-	-	-	-	-	-	-	-	-	-	-	11
-	-	-	-	-	-	-	-	-	-	-	-	-	-	-	-	-	-	-	10
10	-	-	-	-	-	-	-	-	-	-	1	-	-	-	-	-	-	-	60
-	-	-	-	-	-	-	-	-	-	-	-	-	-	-	-	-	-	1	13
-	-	-	-	-	-	-	-	-	-	-	-	-	-	-	-	-	-	-	4
-	-	1	13	-	1	1	-	-	-	-	-	-	-	-	-	-	-	6	71
-	-	-	-	1	-	-	-	-	-	-	-	-	-	-	-	-	-	-	8
-	-	-	-	-	-	-	-	-	-	-	-	-	-	-	-	-	-	-	6
-	-	-	1	-	-	83	5	2	-	-	-	-	1	-	1	-	-	-	266
-	-	-	-	-	-	3	9	-	-	-	-	-	-	-	-	-	-	-	90
-	-	-	-	-	-	3	1	3	-	-	-	-	1	-	-	-	-	1	115
-	-	-	-	-	-	-	-	-	-	-	-	-	-	-	-	-	-	-	5
-	-	-	-	-	-	-	-	-	-	3	-	-	-	-	-	1	-	-	24
-	-	-	-	-	-	-	-	-	-	-	1	-	-	-	-	-	-	-	5
-	-	-	-	-	-	-	-	-	-	1	-	8	-	-	-	-	-	-	42
-	-	-	-	-	-	-	1	-	-	-	-	-	-	-	-	-	-	-	99
-	-	-	-	-	-	-	-	-	-	-	-	-	-	1	-	2	-	-	13
-	-	-	-	-	1	-	-	-	-	1	-	-	-	-	13	-	-	-	38
-	-	-	-	1	-	3	-	-	-	-	-	1	-	-	1	32	-	2	151
-	-	-	-	-	-	-	-	-	-	-	-	-	-	-	-	-	-	-	1
5	-	-	4	-	-	1	1	-	-	-	-	-	1	-	1	2	-	21	164
109	8	5	56	5	17	120	46	7	-	18	6	53	64	12	47	86	3	120	71 142

## 21.- HUWELIJKEN NAAR NATIONALITEIT, LEEFTIJD EN VORIGE BURGERLIJKE STAAT VAN DE ECHTGENOTEN (Jaar 1976)

Nationaliteitsland van de echtgenoot voor het huwelijk	Leeftijdsgroepen											Totaal aantal huwe- lijken	Vorige burgerlijke staat		
	< 20	20 - <	21 - <	25 - <	30 - <	35 - <	40 - <	45 - <	50 - <	60 - <	70 jaar		Onge- huwd	In weduw- staat	Geschei- den
	jaar	21 jaar	25 jaar	30 jaar	35 jaar	40 jaar	45 jaar	50 jaar	60 jaar	70 jaar	en meer				
A. Echtgenoot															
België	3 902	5 874	32 345	12 991	3 129	1 677	1 179	929	1 228	724	272	64 250	57 287	1 448	5 515
Nederland	33	38	258	165	58	19	20	13	15	8	6	633	534	15	84
Verenigd Koninkrijk (G.B. en N-Ierland)	5	3	43	56	19	11	5	3	5	1	1	152	120	4	28
Frankrijk	71	85	514	277	105	45	22	15	13	8	2	1 157	1 009	21	127
Duitsland	12	13	75	56	37	16	12	5	7	3	2	238	180	9	49
Groothertogdom Luxemburg	9	2	22	16	5	2	1	-	-	-	1	58	54	-	4
Italië	221	268	1 273	576	125	47	39	25	43	17	3	2 637	2 490	25	122
Zwitserland	1	-	10	9	4	3	2	1	1	1	-	32	26	1	5
Oostenrijk	1	-	9	7	3	-	-	-	-	2	1	23	19	1	3
Spanje	39	54	208	64	21	11	4	2	4	1	-	408	403	3	2
Portugal	11	9	42	23	6	6	2	-	1	-	-	100	94	-	6
Griekenland	9	11	93	40	12	8	6	2	2	-	-	183	176	2	5
Turkije	4	5	19	17	6	6	-	-	-	-	-	57	53	-	4
Ierland (Rep.)	1	-	3	3	1	-	-	-	-	-	-	8	7	-	1
Denemarken	-	-	2	3	3	-	2	-	-	-	-	10	8	-	2
Noorwegen	-	-	2	3	3	1	1	-	-	-	-	11	10	-	1
Zweden	-	-	3	-	3	-	1	2	-	1	-	10	7	1	2
Polen	6	6	14	13	5	1	1	4	6	3	1	60	50	2	8
Hongarije	1	-	2	2	-	4	-	2	1	-	1	13	10	1	2
Tsjechoslowakije	-	-	-	2	-	-	1	-	-	-	1	4	2	1	1
Joegoslavië	3	7	22	22	9	6	1	-	-	1	-	71	60	2	9
U.S.S.R.	-	-	2	2	1	-	-	-	2	-	1	8	6	1	1
Andere Europese landen	-	-	3	2	1	-	-	-	-	-	-	6	6	-	-
Marokko	11	13	119	87	21	12	3	-	-	-	-	266	253	-	13
Algerië	4	-	18	26	20	9	4	3	6	-	-	90	81	1	8
Tunesië	3	2	48	53	7	1	-	-	1	-	-	115	104	-	11
Egypte	-	-	1	2	1	1	-	-	-	-	-	5	4	-	1
Zaire	-	-	7	13	3	1	-	-	-	-	-	24	24	-	-
Rwanda of Burundi	-	1	-	2	2	-	-	-	-	-	-	5	5	-	-
Andere Afrikaanse landen	-	1	13	19	7	1	1	-	-	-	-	42	42	-	-
Verenigde Staten van Amerika	1	3	33	34	15	5	-	5	3	-	-	99	77	3	19
Canada	-	1	3	3	2	2	1	1	-	-	-	13	9	-	4
Andere Amerikaanse landen	-	-	5	14	13	5	1	-	-	-	-	38	35	-	3
Azië	1	3	39	66	30	7	1	3	1	-	-	151	147	-	4
Oceanië	1	-	-	-	-	-	-	-	-	-	-	1	1	-	-
Vaderlandlozen en onbekende nationaliteit	6	8	55	46	12	9	3	5	14	6	-	164	141	4	19
<i>Algemeen totaal :</i>	<i>4 356</i>	<i>6 407</i>	<i>35 305</i>	<i>14 714</i>	<i>3 689</i>	<i>1 916</i>	<i>1 313</i>	<i>1 021</i>	<i>1 353</i>	<i>776</i>	<i>292</i>	<i>71 142</i>	<i>63 534</i>	<i>1 545</i>	<i>6 063</i>

## 21.- HUWELIJKEN NAAR NATIONALITEIT, LEEFTIJD EN VORIGE BURGERLIJKE STAAT VAN DE ECHTGENOTEN (Jaar 1976)

Nationaliteitsland van de echtgenote voor het huwelijk	Leeftijdsgroepen											Totaal aantal huwelijken	Vorige burgerlijke staat		
	< 20 jaar	20 - < 21 jaar	21 - < 25 jaar	25 - < 30 jaar	30 - < 35 jaar	35 - < 40 jaar	40 - < 45 jaar	45 - < 50 jaar	50 - < 60 jaar	60 - < 70 jaar	70 jaar en meer		Ongehuwd	In weduwstaat	Gescheiden
<b>B. Echtgenote</b>															
België	17 654	9 699	24 858	6 733	2 273	1 278	1 019	796	1 059	376	77	65 822	59 127	1 004	5 691
Nederland	132	74	148	50	23	10	4	6	9	3	-	459	421	2	36
Verenigd Koninkrijk (G.B. en N-Ierland)	19	16	41	26	11	7	1	4	8	-	-	133	119	2	12
Frankrijk	295	100	252	149	79	34	27	24	26	13	2	1 001	806	35	160
Duitsland	70	23	70	33	18	18	5	3	7	3	1	251	209	7	35
Groothertogdom Luxemburg	15	2	12	5	2	-	1	4	2	-	-	43	38	-	5
Italië	670	293	684	187	36	20	17	13	15	3	-	1 938	1 872	10	56
Zwitserland	5	3	8	6	1	-	2	-	3	-	1	29	26	-	3
Oostenrijk	4	1	4	3	3	4	-	1	1	-	-	21	17	-	4
Spanje	126	69	150	32	8	10	6	-	3	1	-	405	401	4	-
Portugal	26	7	24	9	4	2	-	1	1	-	-	74	70	-	4
Griekenland	78	15	36	15	1	3	2	2	-	-	-	152	143	-	9
Turkije	2	-	2	4	1	-	-	-	-	-	-	9	9	-	-
Ierland (Rep.)	2	-	5	3	1	-	-	-	-	-	-	11	10	-	1
Denemarken	-	1	2	2	1	-	-	-	-	1	-	7	7	-	-
Noorwegen	2	1	-	-	-	-	-	-	-	-	-	3	3	-	-
Zweden	-	-	1	1	-	-	-	-	-	-	-	2	2	-	-
Polen	22	14	23	19	8	3	3	7	9	1	-	109	90	5	14
Hongarije	1	1	3	1	-	1	-	-	-	-	1	8	6	-	2
Tsjechoslowakije	2	-	-	-	1	-	-	-	1	1	-	5	5	-	-
Joegoslavië	19	-	19	9	4	3	-	-	1	1	-	56	49	1	6
U.S.S.R.	1	1	1	1	-	1	-	-	-	-	-	5	5	-	-
Andere Europ. landen	1	4	2	7	2	-	-	-	1	-	-	17	14	-	3
Marokko	61	10	28	14	1	3	-	2	-	-	1	120	112	2	6
Algerië	16	3	17	6	4	-	-	-	-	-	-	46	44	-	2
Tunesië	-	-	1	5	1	-	-	-	-	-	-	7	4	-	3
Egypte	-	-	-	-	-	-	-	-	-	-	-	-	-	-	-
Zaire	2	1	6	5	2	-	2	-	-	-	-	18	18	-	-
Rwanda of Burundi	2	-	2	1	1	-	-	-	-	-	-	6	6	-	-
Andere Afrikaanse landen	2	4	17	16	4	3	4	2	-	1	-	53	50	1	2
Verenigde Staten van Amerika	9	5	27	14	8	-	-	-	1	-	-	64	57	1	6
Canada	1	2	3	2	2	-	1	1	-	-	-	12	10	-	2
Andere Amerikaanse landen	1	2	18	12	6	7	1	-	-	-	-	47	47	-	-
Azië	6	1	27	32	13	1	2	3	1	-	-	86	79	2	5
Oceanië	-	-	-	2	1	-	-	-	-	-	-	3	3	-	-
Vaderlandlozen en onbekende nationaliteit	37	14	24	12	6	3	4	4	14	2	-	120	99	5	16
<b>Algemeen totaal :</b>	<b>19 283</b>	<b>10 366</b>	<b>28 515</b>	<b>7 416</b>	<b>2 526</b>	<b>1 411</b>	<b>1 101</b>	<b>873</b>	<b>1 162</b>	<b>406</b>	<b>83</b>	<b>71 142</b>	<b>63 978</b>	<b>1 081</b>	<b>6 083</b>

## 22.- HUWELIJKEN NAAR HET BEROEP EN DE SOCIALE STAND VAN DE ECHTGENOTEN (Jaar 1976)

Beroep en sociale stand van de vrouw	Beroep en sociale													
	Vrije beroepen, onderwijzend personeel, kunstenaars, technici e.d.				Bedrijfsleiders en hogere administratieve kaders			Administratief personeel		Handelaars en verkoopspersoneel				
	Bedrijfshoofd	Bediende	Arbeider	Totaal	Bedrijfshoofd	Bediende	Totaal	Bediende	Totaal	Bedrijfshoofd	Bediende	Arbeider	Helper	Totaal
<i>Vrije beroepen, onderwijzend personeel, kunstenaars, technici e.d. :</i>														
Bedrijfshoofd	154	82	1	237	3	5	8	52	52	9	5	-	2	16
Bediende	463	3 576	5	4 044	99	69	168	1 969	1 969	163	204	4	8	379
Arbeidster	-	2	1	3	-	-	-	2	2	-	-	-	-	-
<b>Totaal :</b>	<b>617</b>	<b>3 660</b>	<b>7</b>	<b>4 284</b>	<b>102</b>	<b>74</b>	<b>176</b>	<b>2 023</b>	<b>2 023</b>	<b>172</b>	<b>209</b>	<b>4</b>	<b>10</b>	<b>395</b>
<i>Bedrijfsleiders en hogere administratieve kaders :</i>														
Bedrijfshoofd	2	8	-	10	11	2	13	7	7	3	1	-	-	4
Bediende	5	12	-	17	2	16	18	8	8	1	2	-	-	3
<b>Totaal :</b>	<b>7</b>	<b>20</b>	<b>-</b>	<b>27</b>	<b>13</b>	<b>18</b>	<b>31</b>	<b>15</b>	<b>15</b>	<b>4</b>	<b>3</b>	<b>-</b>	<b>-</b>	<b>7</b>
<i>Administratief personeel :</i>														
<i>Handelaars en verkoopspersoneel :</i>	<b>195</b>	<b>2 387</b>	<b>14</b>	<b>2 596</b>	<b>164</b>	<b>100</b>	<b>264</b>	<b>4 566</b>	<b>4 566</b>	<b>289</b>	<b>401</b>	<b>12</b>	<b>30</b>	<b>732</b>
Bedrijfshoofd	6	52	-	58	16	1	17	74	74	97	30	-	3	130
Bediende	8	202	-	210	23	11	34	334	334	49	106	6	1	162
Arbeidster	2	24	-	26	2	1	3	49	49	12	3	4	3	22
Helpster	-	5	-	5	2	-	2	10	10	10	4	-	6	20
<b>Totaal :</b>	<b>16</b>	<b>283</b>	<b>-</b>	<b>299</b>	<b>43</b>	<b>13</b>	<b>56</b>	<b>467</b>	<b>467</b>	<b>168</b>	<b>143</b>	<b>10</b>	<b>13</b>	<b>334</b>
<i>Landbouwers, jagers, vissers, houthakkers, e.d. :</i>														
Bedrijfshoofd	-	2	-	2	1	1	2	5	5	1	-	-	-	1
Arbeidster	1	4	-	5	-	-	-	3	3	1	-	-	-	1
Helpster	-	5	-	5	1	-	1	8	8	3	-	-	2	5
<b>Totaal :</b>	<b>1</b>	<b>11</b>	<b>-</b>	<b>12</b>	<b>2</b>	<b>1</b>	<b>3</b>	<b>16</b>	<b>16</b>	<b>5</b>	<b>-</b>	<b>-</b>	<b>2</b>	<b>7</b>
<i>Mijnwerkers, steengroefarbeiders e.d. :</i>														
Bediende	-	-	-	-	-	-	-	-	-	-	-	-	-	-
Arbeidster	-	-	-	-	-	-	-	-	-	-	-	-	-	-
<b>Totaal :</b>	<b>-</b>	<b>-</b>	<b>-</b>	<b>-</b>	<b>-</b>	<b>-</b>	<b>-</b>	<b>-</b>	<b>-</b>	<b>-</b>	<b>-</b>	<b>-</b>	<b>-</b>	<b>-</b>
<i>Beroepen uit transport- en communicatiebedrijven :</i>														
Bedrijfshoofd	-	-	-	-	-	-	-	-	-	-	-	-	-	-
Bediende	2	6	-	8	4	1	5	19	19	3	4	-	-	7
Arbeidster	-	3	-	3	-	-	-	7	7	-	2	-	-	2
<b>Totaal :</b>	<b>2</b>	<b>9</b>	<b>-</b>	<b>11</b>	<b>4</b>	<b>1</b>	<b>5</b>	<b>26</b>	<b>26</b>	<b>3</b>	<b>6</b>	<b>-</b>	<b>-</b>	<b>9</b>
<i>Ambachtlieden, vak- en fabrieksarbeiders en handlangers :</i>														
Bedrijfshoofd	1	3	-	4	-	-	-	7	7	1	-	-	-	1
Bediende	1	5	-	6	-	-	-	3	3	-	-	-	-	-
Arbeidster	16	443	11	470	13	5	18	1 077	1 077	97	76	13	17	203
Helpster	-	2	-	2	-	-	-	2	2	-	1	-	1	2
<b>Totaal :</b>	<b>18</b>	<b>453</b>	<b>11</b>	<b>482</b>	<b>13</b>	<b>5</b>	<b>18</b>	<b>1 089</b>	<b>1 089</b>	<b>98</b>	<b>77</b>	<b>13</b>	<b>18</b>	<b>206</b>
<i>Beroepen uit dienstverlenende, sport- en ontspanningsbedrijven :</i>														
Bedrijfshoofd	7	56	-	63	6	5	11	88	88	14	12	1	1	28
Bediende	37	399	2	438	23	7	30	543	543	31	67	-	6	104
Arbeidster	5	182	3	190	9	4	13	441	441	45	46	9	6	106
Helpster	-	4	-	4	1	-	1	2	2	-	-	-	-	-
<b>Totaal :</b>	<b>49</b>	<b>641</b>	<b>5</b>	<b>695</b>	<b>39</b>	<b>16</b>	<b>55</b>	<b>1 074</b>	<b>1 074</b>	<b>90</b>	<b>125</b>	<b>10</b>	<b>13</b>	<b>238</b>
<i>Beroepsmilitairen en miliciens :</i>	1	-	-	1	-	-	-	9	9	-	1	1	-	2
<i>Zonder en onbekend beroep, student, gepension.</i>	270	1 331	12	1 613	185	73	258	1 697	1 697	415	271	20	20	726
<b>Algemeen totaal :</b>	<b>1 176</b>	<b>8 795</b>	<b>49</b>	<b>10 020</b>	<b>565</b>	<b>301</b>	<b>866</b>	<b>10 982</b>	<b>10 982</b>	<b>1 244</b>	<b>1 336</b>	<b>70</b>	<b>100</b>	<b>2 656</b>

stand van de map																						
Landbouwers, jagers, vissers, houthakkers e. d.				Mijnwerkers, steengroefarbeiders		Beroepen uit transport- en communicatiebedrijven				Ambachtlieden, vak- en fabrieksarbeiders en handlangers					Beroepen uit dienstverlenende sport- en ontspanningsbedrijven					Be-roeps-mil-litair en mli-ciens	Zonder beroep, onbekend beroep, studenten en gepensioneerden	Algemeen totaal
Bedrijfs­hoofd	Arbeider	Helper	Totaal	Arbeider	Totaal	Bedrijfs­hoofd	Bediende	Arbeider	Totaal	Bedrijfs­hoofd	Bediende	Arbeider	Helper	Totaal	Bedrijfs­hoofd	Bediende	Arbeider	Helper	Totaal			
4	-	1	5	-	-	-	1	-	1	3	1	15	1	20	2	1	-	-	3	6	53	401
86	29	25	140	15	15	7	73	177	257	102	26	1 793	12	1 933	25	296	83	1	405	148	1 182	10 640
-	-	-	-	-	-	-	-	2	2	1	-	9	-	10	-	-	1	-	1	1	1	20
90	29	26	145	15	15	7	74	179	260	106	27	1 817	13	1 963	27	297	84	1	409	155	1 236	11 061
2	1	-	3	-	-	-	2	3	5	1	-	5	-	6	2	1	-	-	3	1	5	57
-	-	-	-	-	-	-	-	2	2	2	-	3	-	5	-	4	1	-	5	1	7	66
2	1	-	3	-	-	-	2	5	7	3	-	8	-	11	2	5	1	-	8	2	12	123
93	66	47	206	31	31	16	270	657	943	223	44	6 334	27	6 628	75	513	214	1	803	379	864	18 012
9	2	2	13	2	2	-	6	42	48	18	2	191	-	211	7	14	18	-	39	9	58	659
16	17	3	36	7	7	2	49	158	209	51	7	1 375	7	1 440	16	79	44	-	139	82	98	2 751
4	5	-	9	2	2	-	7	37	44	8	1	370	2	381	-	12	5	-	17	15	14	582
-	-	2	2	-	-	-	1	1	2	4	-	45	-	49	1	4	1	-	6	1	5	102
29	24	7	60	11	11	2	63	238	303	81	10	1 981	9	2 081	24	109	68	-	201	107	175	4 094
31	5	5	41	-	-	-	2	5	7	1	-	14	-	15	-	-	1	-	1	1	4	79
6	4	4	14	-	-	-	1	1	2	-	-	11	-	11	-	1	-	-	1	-	3	40
38	4	30	72	-	-	-	-	4	4	2	-	29	1	32	-	1	-	-	1	-	-	128
75	13	39	127	-	-	-	3	10	13	3	-	54	1	58	-	2	1	-	3	1	7	247
-	-	-	-	-	-	-	-	-	-	-	-	-	-	-	-	-	-	-	-	-	-	-
-	-	-	-	-	-	-	-	-	-	-	-	-	-	-	-	-	-	-	-	-	-	-
-	-	-	-	-	-	-	-	-	-	-	-	-	-	-	-	-	-	-	-	-	-	-
-	-	-	-	-	-	23	-	2	25	-	-	2	-	2	-	-	-	-	-	-	1	28
-	-	-	-	-	-	22	-	5	27	5	1	50	-	56	-	4	3	-	7	1	4	134
-	-	-	-	-	-	7	3	22	32	-	-	9	-	9	-	1	-	-	1	-	2	56
-	-	-	-	-	-	30	25	29	84	5	1	61	-	67	-	5	3	-	8	1	7	218
1	-	-	1	-	-	-	-	2	2	11	-	12	-	23	-	-	-	-	-	1	4	43
1	-	-	1	-	-	-	-	2	2	1	-	6	-	7	1	1	1	-	3	-	3	25
73	66	33	172	174	174	3	189	660	852	87	24	9 162	36	9 309	27	185	123	2	337	271	234	13 117
-	-	-	-	-	-	-	-	3	3	6	-	9	-	15	-	-	1	-	1	1	1	27
75	66	33	174	174	174	3	189	667	859	105	24	9 189	38	9 354	28	186	125	2	341	273	242	13 212
1	3	2	6	3	3	-	11	31	42	6	1	236	2	245	30	15	11	-	56	12	15	569
24	17	8	49	7	7	2	57	105	164	38	8	1 039	2	1 087	17	170	55	-	242	68	140	2 872
32	41	16	89	11	11	2	87	302	391	40	8	2 499	10	2 557	23	91	128	2	244	120	131	4 293
-	-	-	-	-	-	-	1	-	1	-	-	11	-	11	3	-	-	-	3	1	-	23
57	61	26	144	21	21	4	156	438	598	84	17	3 785	14	3 900	73	276	194	2	545	201	286	7 757
-	-	-	-	-	-	-	1	-	1	-	-	18	1	19	-	4	1	-	5	70	2	109
238	107	111	456	118	118	33	214	873	1 120	205	15	6 867	35	7 122	66	343	251	1	660	418	2 121	10 309
659	367	289	1 315	370	370	95	997	3 096	4 188	815	138	30 114	136	31 203	295	1 739	942	7	2 983	1 607	4 952	71 143

23.- VERHOUDINGSGEWIJZE INDELING VAN DE HUWELIJKEN NAAR HET BEROEP VAN DE ECHTGENOTEN (Jaar 1976)  
(Verhoudingen voor 10 000 huwelijken)

Beroep van de vrouw	Beroep van de man											Totaal
	Vrije beroepen, onderwijzend personeel, kunstenaars, technici e.d.	Bedrijfschefs, directeurs en hogere administratieve kaders	Administratief personeel	Handelaars en verkooppersoneel	Landbouwers, jagers, vissers, houthakkers, e.d.	Mijnwerkers, steengroefarbeiders, e.d.	Beroepen uit transport- en communicatiebedrijven	Ambachtslieden, vak- en fabrieksarbeiders en handlangers	Beroepen uit dienstverlenende, sport- en ontspanningsbedrijven	Beroepsmilitairen en miliciens	Zonder beroep, onbekend beroep, studenten en gepensioneerden	
Vrije beroepen, onderwijzend personeel, kunstenaars, technici, e.d.	602	25	284	56	20	2	37	276	57	22	174	1 555
Bedrijfschefs, directeurs en hogere administratieve kaders	4	4	2	1	-	-	1	2	1	-	2	17
Administratief personeel	365	37	642	103	29	4	133	982	113	53	121	2 532
Handelaars en verkooppersoneel	42	8	66	47	8	1	43	292	28	15	25	575
Landbouwers, jagers, vissers, houthakkers, e.d.	2	-	3	1	18	-	2	8	-	-	1	35
Mijnwerkers, steengroefarbeiders, e.d.	-	-	-	-	-	-	-	-	-	-	-	-
Beroepen uit transport- en communicatiebedrijven	2	1	4	1	-	-	12	9	1	-	1	31
Ambachtslieden, vak- en fabrieksarbeiders en handlangers	68	3	153	29	24	24	21	1 315	48	38	34	1 857
Beroepen uit dienstverlenende, sport- en ontspanningsbedrijven	98	8	151	33	20	3	84	548	77	28	40	1 090
Beroepsmilitairen, miliciens	-	-	1	-	-	-	-	3	1	10	-	15
Zonder beroep, onbekend beroep, studenten en gepensioneerden	227	36	239	102	64	17	157	1 001	93	59	298	2 293
<b>Totaal :</b>	<b>1 408</b>	<b>122</b>	<b>1 544</b>	<b>373</b>	<b>185</b>	<b>52</b>	<b>589</b>	<b>4 386</b>	<b>419</b>	<b>326</b>	<b>698</b>	<b>10 000</b>



## 24.- ECHTSCHIEDINGEN PER ARRONDISSEMENT, PROVINCIE EN GEWEST (Jaren 1973 tot 1976)

Arrondissementen provincies en gewesten	Absolute cijfers				Per 100 000 inwoners			
	1973	1974	1975	1976	1973	1974	1975	1976
Antwerpen	1 093	1 229	1 223	1 382	118,02	132,50	131,70	148,72
Mechelen	200	272	292	334	70,20	95,19	102,08	116,64
Turnhout	129	142	179	200	38,00	41,53	51,94	57,61
<i>Provincie Antwerpen :</i>	<i>1 422</i>	<i>1 643</i>	<i>1 694</i>	<i>1 916</i>	<i>93,00</i>	<i>105,65</i>	<i>108,64</i>	<i>122,60</i>
Brussel-Hoofdstad	1 594	1 915	2 081	2 386	149,91	181,52	198,04	228,97
Halle-Vilvoorde	248	325	378	438	50,31	65,24	75,18	86,39
Leuven	184	249	299	357	46,09	61,95	73,95	88,05
Nijvel	181	225	245	326	72,25	87,74	93,44	131,35
<i>Provincie Brabant :</i>	<i>2 207</i>	<i>2 714</i>	<i>3 003</i>	<i>3 507</i>	<i>100,04</i>	<i>122,72</i>	<i>135,21</i>	<i>157,75</i>
Aat	60	71	111	127	80,25	94,96	148,66	170,08
Charleroi	589	776	705	766	128,57	169,53	154,43	168,76
Bergen	238	298	319	374	90,09	112,71	120,86	142,17
Moeskroen	56	58	91	98	77,03	79,54	124,48	133,91
Zinnik	176	232	201	288	106,80	140,47	121,92	174,15
Thuin	152	167	164	217	110,76	121,06	118,28	156,59
Doornik	120	161	198	182	80,30	107,56	131,90	121,46
<i>Provincie Henegouwen :</i>	<i>1 391</i>	<i>1 763</i>	<i>1 789</i>	<i>2 052</i>	<i>105,28</i>	<i>133,30</i>	<i>135,34</i>	<i>155,65</i>
Hoei	102	107	124	127	108,04	112,74	130,52	133,28
Luik	808	895	902	1 034	130,26	143,92	145,30	167,58
Verviers	197	232	267	288	81,25	95,32	109,46	117,74
Borgworm	56	59	63	73	94,67	99,42	105,75	122,53
<i>Provincie Luik :</i>	<i>1 163</i>	<i>1 293</i>	<i>1 358</i>	<i>1 522</i>	<i>114,43</i>	<i>126,82</i>	<i>133,04</i>	<i>149,73</i>
Hasselt	143	162	194	244	43,41	48,62	57,51	71,42
Maaseik	43	57	69	66	24,82	32,55	39,00	36,99
Tongeren	60	88	71	117	35,44	51,70	41,45	68,00
<i>Provincie Limburg :</i>	<i>246</i>	<i>307</i>	<i>334</i>	<i>427</i>	<i>36,60</i>	<i>45,25</i>	<i>48,72</i>	<i>61,69</i>
Aarlen	28	36	36	52	57,18	73,15	72,84	104,96
Bastenaken	14	15	15	17	40,52	43,42	43,45	78,45
Marche-en-Famenne	17	35	30	45	42,69	87,25	74,55	111,71
Neufchâteau	27	27	30	40	51,47	51,33	56,84	75,89
Virton	18	14	22	31	42,47	32,84	51,54	72,44
<i>Provincie Luxemburg :</i>	<i>104</i>	<i>127</i>	<i>133</i>	<i>185</i>	<i>47,67</i>	<i>57,96</i>	<i>60,55</i>	<i>88,74</i>
Dinant	42	62	73	80	49,49	72,91	85,57	93,69
Namen	191	264	290	392	79,06	108,24	118,25	158,97
Philippeville	52	56	71	72	87,77	94,05	118,56	119,88
<i>Provincie Namen :</i>	<i>285</i>	<i>382</i>	<i>434</i>	<i>544</i>	<i>73,89</i>	<i>98,33</i>	<i>111,15</i>	<i>138,76</i>
Aalst	163	194	227	278	61,37	73,06	85,61	105,12
Dendermonde	113	145	169	191	63,86	81,71	95,05	107,24
Eeklo	44	57	72	74	50,66	65,44	82,42	84,38
Gent	433	511	669	704	91,10	107,10	139,89	147,43
Oudenaarde	57	68	75	59	50,50	60,36	66,80	52,72
Sint-Niklaas	143	158	177	228	70,65	77,58	86,50	110,92
<i>Provincie Oost-Vlaanderen :</i>	<i>953</i>	<i>1 133</i>	<i>1 389</i>	<i>1 534</i>	<i>72,20</i>	<i>85,61</i>	<i>104,80</i>	<i>115,75</i>
Brugge	117	208	221	263	47,05	83,14	87,97	104,13
Diksmuide	11	19	30	43	23,52	40,81	64,75	93,53
Ieper	48	48	62	67	45,72	45,67	59,08	63,97
Kortrijk	137	181	162	189	51,21	67,29	60,07	69,94
Oostende	119	142	168	203	90,99	108,29	127,72	154,07
Roeselare	79	89	107	110	55,71	62,73	75,53	77,45
Tielt	35	43	43	48	45,40	55,70	55,60	62,11
Veurne	19	41	52	45	38,87	83,98	106,37	92,21
<i>Provincie West-Vlaanderen :</i>	<i>565</i>	<i>771</i>	<i>845</i>	<i>968</i>	<i>52,98</i>	<i>72,07</i>	<i>78,85</i>	<i>90,18</i>
<i>Het Rijk :</i>	<i>8 336</i>	<i>10 133</i>	<i>10 977</i>	<i>12 665</i>	<i>85,44</i>	<i>103,52</i>	<i>111,86</i>	<i>128,93</i>
Brussels gewest	1 594	1 915	2 081	2 386	149,91	181,52	198,04	228,97
Vlaams gewest	3 618	4 428	4 939	5 640	65,77	80,11	89,01	101,33
Waals gewest	3 124	3 790	3 957	4 639	97,87	120,61	123,14	144,28

## 25.- ECHTSCHIEDINGEN NAAR DE LEEFTIJD VAN DE GESCHIEDENEN (Perioden 1920 tot 1970, jaren 1971 tot 1976)

Perioden en jaren van echtscheiding	leeftijd van de vrouw							Leeftijd van de man							Totaal	
	< 21 jaar	21 - < 25 jaar	25 - < 30 jaar	30 - < 35 jaar	35 - < 50 jaar	50 jaar en meer	Leef-tijd onbe-kend	< 21 jaar	21 - < 25 jaar	25 - < 30 jaar	30 - < 35 jaar	35 - < 50 jaar	50 jaar en meer	Leef-tijd onbe-		
1920 - 1924	11	148	638	881	1 320	159		3 157	1	55	394	828	1 633	246		3 157
1925 - 1929	14	161	501	528	959	175		2 338	1	55	392	515	1 142	233		2 338
1930 - 1934	11	166	588	665	941	149		2 520	1	49	419	675	1 140	236		2 520
1935 - 1939	13	186	667	830	1 250	214		3 160	1	56	454	817	1 515	317		3 160
1940 - 1945	13	174	537	749	1 245	182		2 900	2	59	351	723	1 492	273		2 900
1946 - 1950	26	394	1 278	1 340	2 615	364		6 017	4	148	901	1 255	3 166	543		6 017
1951 - 1955	21	295	869	957	1 735	354		4 231	1	107	659	916	1 997	551		4 231
1956 - 1960	21	323	1 018	1 054	1 631	372		4 419	3	103	769	1 054	1 919	571		4 419
1961 - 1965	35	379	1 081	1 137	1 923	417	121	5 093	3	108	807	1 161	2 242	651	121	5 093
1966 - 1970	49	576	1 291	1 300	2 443	465	29	6 153	5	201	1 062	1 307	2 835	714	29	6 153
1971	63	742	1 700	1 471	2 532	513	3	7 024	4	317	1 422	1 488	3 041	749	3	7 024
1972	45	814	1 963	1 535	2 869	606	-	7 832	2	324	1 607	1 691	3 349	859	-	7 832
1973	93	846	2 245	1 655	2 863	634	-	8 336	5	373	1 836	1 852	3 323	947	-	8 336
1974	106	948	2 753	2 032	2 555	739	-	10 133	7	397	2 260	2 190	4 136	1 143	-	10 133
1975	117	1 079	2 934	2 153	3 752	942	-	10 977	11	439	2 439	2 327	4 406	1 355	-	10 977
1976	118	1 218	3 147	2 417	3 995	1 770	-	12 665	12	478	2 799	2 546	4 644	2 186	-	12 665

## 26.- PROCENTUELE INDELING VAN DE ECHTSCHIEDINGEN NAAR DE LEEFTIJD VAN DE GESCHIEDENEN (Perioden 1920 tot 1970, jaren 1971 tot 1976)

Perioden en jaren van echtscheiding	Leeftijd van de vrouw							Leeftijd van de man							Totaal	
	< 21 jaar	21 - < 25 jaar	25 - < 30 jaar	30 - < 35 jaar	35 - < 50 jaar	50 jaar en meer	Leef-tijd onbe-kend	< 21 jaar	21 - < 25 jaar	25 - < 30 jaar	30 - < 35 jaar	35 - < 50 jaar	50 jaar en meer	Leef-tijd onbe-kend		
1920 - 1924	0,34	4,69	20,29	27,88	41,67	5,13		100,00	0,03	1,72	12,53	26,23	51,57	7,92		100,00
1925 - 1929	0,63	6,89	21,53	22,58	40,92	7,45		100,00	0,03	2,35	16,83	22,07	48,77	9,95		100,00
1930 - 1934	0,44	6,60	23,32	26,39	37,34	5,91		100,00	0,03	1,95	16,62	26,79	45,24	9,37		100,00
1935 - 1939	0,40	5,91	21,18	26,26	39,46	6,79		100,00	0,03	1,78	14,43	25,85	47,90	10,01		100,00
1940 - 1945	0,45	6,00	18,52	25,83	42,93	6,27		100,00	0,07	2,04	12,10	24,93	51,45	9,41		100,00
1946 - 1950	0,43	6,55	21,24	22,27	43,46	6,05		100,00	0,07	2,46	14,97	20,86	52,62	9,02		100,00
1951 - 1955	0,50	6,98	20,54	22,64	40,96	8,38		100,00	0,03	2,52	15,60	21,69	47,15	13,01		100,00
1956 - 1960	0,48	7,30	23,05	23,86	36,90	8,41		100,00	0,06	2,32	17,42	23,85	43,43	12,92		100,00
1961 - 1965	0,69	7,45	21,22	22,32	37,76	8,18	2,38	100,00	0,06	2,12	15,84	22,80	44,02	12,78	2,38	100,00
1966 - 1970	0,80	9,36	20,98	21,13	39,70	7,56	0,47	100,00	0,08	3,27	17,26	21,24	46,08	11,60	0,47	100,00
1971	0,90	10,57	24,20	20,94	36,05	7,30	0,04	100,00	0,06	4,51	20,25	21,19	43,29	10,66	0,04	100,00
1972	0,58	10,39	25,06	19,60	36,63	7,74	-	100,00	0,02	4,14	20,52	21,59	42,76	10,97	-	100,00
1973	1,12	10,15	26,93	19,85	34,34	7,61	-	100,00	0,06	4,47	22,03	22,22	39,86	11,36	-	100,00
1974	1,05	9,36	27,17	20,05	35,08	7,29	-	100,00	0,07	3,92	22,30	21,61	40,82	11,28	-	100,00
1975	1,07	9,83	26,73	19,61	34,18	8,58	-	100,00	0,10	4,00	22,22	21,20	40,14	12,34	-	100,00
1976	0,93	9,62	24,85	19,08	31,54	13,98	-	100,00	0,10	3,77	22,10	20,10	36,67	17,26	-	100,00

27.- MEDIAANLEEF TIJD VAN DE GESCEIDENEN  
(Jaren 1966 tot 1976)

Jaren	Mannen	Vrouwen
1966	38 j. 3 m.	34 j. 10 m.
1967	37 j. 8 m.	34 j. 8 m.
1968	37 j. 11 m.	34 j. 7 m.
1969	37 j. 3 m.	34 j. 3 m.
1970	37 j. 3 m.	34 j. 1 m.
1971	36 j. 5 m.	33 j. 5 m.
1972	36 j. 4 m.	33 j. 7 m.
1973	35 j. 5 m.	33 j. - m.
1974	35 j. 9 m.	33 j. 1 m.
1975	36 j. - m.	33 j. 2 m.
1976	36 j. 7 m.	33 j. 10 m.

28.- MEDIAANDUUR VAN DE ONTBONDEN HUWELIJKEN  
(Jaren 1966 tot 1976)

Jaren	Mediaanduur
1966	12 j. 3 m.
1967	12 j. - m.
1968	12 j. - m.
1969	11 j. 8 m.
1970	11 j. 8 m.
1971	11 j. 4 m.
1972	11 j. 4 m.
1973	10 j. 11 m.
1974	11 j. 1 m.
1975	11 j. 2 m.
1976	11 j. 11 m.

29.- ECHTSCEIDINGEN NÁAR DE LEEFTIJD EN DE BURGERLIJKE STAAT VOOR HET LAATSTE ONTBONDEN HUWELIJK VAN DE GESCEIDENEN (1976)

Leeftijd	Vroegere burgerlijke staat van de gescheiden mannen					Vroegere burgerlijke staat van de gescheiden vrouwen				
	Ongehuwd	Weduwnaar	Uit de echt gescheiden	Niet aange- duid	Totaal	Ongehuwd	Weduwe	Uit de echt gescheiden	Niet aange- duid	Totaal
< 20 jaar	3	0	0	-	3	3	-	-	-	3
20 - < 21 jaar	9	0	0	-	9	9	-	-	-	9
21 - < 25 jaar	478	0	0	-	478	477	-	1	-	478
25 - < 30 jaar	2 785	1	13	-	2 799	2 768	1	30	-	2 799
30 - < 35 jaar	2 507	4	35	-	2 546	2 496	7	43	-	2 546
35 - < 40 jaar	1 863	6	62	-	1 931	1 862	6	63	-	1 931
40 - < 45 jaar	1 448	11	83	-	1 542	1 467	10	65	-	1 542
45 - < 50 jaar	1 067	13	91	-	1 171	1 082	16	73	-	1 171
50 - < 55 jaar	735	15	71	-	821	751	10	60	-	821
55 - < 60 jaar	427	21	27	-	475	435	16	24	-	475
60 - < 65 jaar	378	14	32	-	424	390	13	21	-	424
65 - < 70 jaar	228	15	16	-	259	227	17	15	-	259
70 jaar en meer	173	16	18	-	207	183	12	12	-	207
Onbekend	-	-	-	-	-	-	-	-	-	-
<i>Totaal :</i>	<i>12 101</i>	<i>116</i>	<i>448</i>	<i>-</i>	<i>12 665</i>	<i>12 150</i>	<i>108</i>	<i>407</i>	<i>-</i>	<i>12 665</i>

## 30.- ECHTSCHIEDINGEN NAAR DE DUUR VAN HET ONTBONDEN HUWELIJK (Perioden 1940 tot 1970, jaren 1971 tot 1976)

Perioden en jaren	Duur van het huwelijk								Totaal
	< 1 jaar	1 - < 5 jaar	5 - < 10 jaar	10 - < 15 jaar	15 - < 20 jaar	20 - < 25 jaar	25 jaar en meer	Duur onbekend	
1940 - 1945	-	269	800	794	554	310	166	7	2 900
1946 - 1950	2	587	1 656	1 536	1 165	647	416	8	6 017
1951 - 1955	2	477	1 272	894	676	492	417	1	4 231
1956 - 1960	7	502	1 439	1 116	584	371	399	1	4 419
1961 - 1965	4	559	1 485	1 247	858	403	405	132	5 093
1966 - 1970	5	745	1 774	1 437	1 050	617	495	30	6 153
1971	4	895	2 200	1 578	1 068	704	575	-	7 024
1972	11	1 057	2 397	1 696	1 240	753	678	-	7 832
1973	4	1 145	2 687	1 775	1 167	802	756	-	8 336
1974	5	1 352	3 247	2 181	1 458	969	921	-	10 133
1975	3	1 428	3 518	2 386	1 533	993	1 116	-	10 977
1976	5	1 617	3 781	2 472	1 705	1 139	1 946	-	12 665

31.- PROCENTUELE INDELING VAN DE ECHTSCHIEDINGEN NAAR DE DUUR VAN HET ONTBONDEN HUWELIJK  
(Perioden 1940 tot 1970, jaren 1971 tot 1976)

Perioden en jaren	Verhoudingen per honderd echtscheidingen								Totaal
	< 1 jaar	1 - < 5 jaar	5 - < 10 jaar	10 - < 15 jaar	15 - < 20 jaar	20 - < 25 jaar	25 jaar en meer	Duur onbekend	
1940 - 1945	-	9,28	27,59	27,38	19,10	10,69	5,72	0,24	100,00
1946 - 1950	0,03	9,76	27,52	25,53	19,36	10,75	6,92	0,13	100,00
1951 - 1955	0,05	11,27	30,09	21,12	15,97	11,63	9,85	0,02	100,00
1956 - 1960	0,15	11,35	32,56	25,26	13,21	8,40	9,04	0,03	100,00
1961 - 1965	0,08	10,98	29,16	24,49	16,85	7,90	7,95	2,59	100,00
1966 - 1970	0,08	12,11	28,83	23,35	17,07	10,03	8,04	0,49	100,00
1971	0,06	12,74	31,32	22,47	15,20	10,02	8,19	-	100,00
1972	0,14	13,50	30,61	21,65	15,83	9,61	8,66	-	100,00
1973	0,05	13,74	32,23	21,29	14,00	9,62	9,07	-	100,00
1974	0,05	13,34	32,05	21,52	14,39	9,56	9,09	-	100,00
1975	0,03	13,01	32,05	21,74	13,96	9,05	10,16	-	100,00
1976	0,04	12,77	29,85	19,52	13,46	8,99	15,37	-	100,00

## 32.- ECHTSCHIEDINGEN, PER PROVINCIE EN GEWEST NAAR DE LEEFTIJD VAN DE GESCHIEDENEN (Jaar 1976)

Leeftijd van de gescheiden man	Leeftijd van de gescheiden vrouw														Totaal
	< 20 jaar	20 - < 21 jaar	21 - < 25 jaar	25 - < 30 jaar	30 - < 35 jaar	35 - < 40 jaar	40 - < 45 jaar	45 - < 50 jaar	50 - < 55 jaar	55 - < 60 jaar	60 - < 65 jaar	65 - < 70 jaar	70 jaar en meer	Onbe- kend	
<b>Provincie Antwerpen</b>															
< 21 jaar	1	-	1	-	-	-	-	-	-	-	-	-	-	-	2
21 - < 25 jaar	2	8	68	13	-	-	-	-	-	-	-	-	-	-	91
25 - < 30 jaar	3	3	146	250	29	-	-	-	-	-	-	-	-	-	431
30 - < 35 jaar	-	1	24	151	178	24	6	-	1	-	-	-	1	-	386
35 - < 40 jaar	-	-	1	26	115	112	25	6	1	1	1	-	-	-	288
40 - < 45 jaar	-	-	1	3	26	84	108	16	2	-	-	-	-	-	240
45 - < 50 jaar	-	-	-	2	3	25	63	65	9	-	-	-	-	-	167
50 - < 55 jaar	-	-	-	-	1	3	13	37	38	11	2	-	-	-	105
55 - < 60 jaar	-	-	-	-	-	1	3	5	33	24	7	-	-	-	73
60 - < 65 jaar	-	-	-	-	-	1	-	1	6	21	29	6	3	-	67
65 - < 70 jaar	-	-	-	-	-	-	-	-	3	5	10	14	1	-	33
70 jaar en meer	-	-	-	-	-	-	-	-	-	1	3	13	16	-	33
Onbekend	-	-	-	-	-	-	-	-	-	-	-	-	-	-	-
<b>Totaal :</b>	<b>6</b>	<b>12</b>	<b>241</b>	<b>445</b>	<b>352</b>	<b>250</b>	<b>218</b>	<b>130</b>	<b>93</b>	<b>63</b>	<b>52</b>	<b>33</b>	<b>21</b>	<b>-</b>	<b>1 916</b>
<b>Provincie Brabant</b>															
< 21 jaar	-	1	-	-	-	-	-	-	-	-	-	-	-	-	1
21 - < 25 jaar	2	7	56	23	1	-	-	-	-	-	-	-	1	-	90
25 - < 30 jaar	2	6	180	457	54	6	2	2	-	-	-	-	-	-	709
30 - < 35 jaar	-	1	22	274	348	40	8	3	1	-	-	-	-	-	697
35 - < 40 jaar	-	-	6	49	217	224	41	13	3	2	-	1	-	-	556
40 - < 45 jaar	-	-	1	19	49	145	183	30	10	1	-	-	-	-	438
45 - < 50 jaar	-	-	-	5	13	54	119	114	29	8	1	-	1	-	344
50 - < 55 jaar	-	-	-	-	7	14	25	80	84	22	7	1	2	-	242
55 - < 60 jaar	-	-	-	-	3	8	8	18	50	37	12	5	4	-	145
60 - < 65 jaar	-	-	-	1	-	-	2	13	18	33	39	11	6	-	123
65 - < 70 jaar	-	-	1	-	-	1	-	4	6	8	20	36	7	-	83
70 jaar en meer	-	-	-	-	1	-	2	1	2	6	7	17	43	-	79
Onbekend	-	-	-	-	-	-	-	-	-	-	-	-	-	-	-
<b>Totaal :</b>	<b>4</b>	<b>15</b>	<b>266</b>	<b>828</b>	<b>693</b>	<b>492</b>	<b>390</b>	<b>278</b>	<b>203</b>	<b>117</b>	<b>86</b>	<b>71</b>	<b>64</b>	<b>-</b>	<b>3 507</b>
<b>Provincie Henegouwen</b>															
< 21 jaar	4	-	1	-	-	-	-	-	-	-	-	-	-	-	5
21 - < 25 jaar	7	6	67	19	1	-	-	1	-	-	-	-	-	-	101
25 - < 30 jaar	2	7	134	291	38	5	1	1	-	-	-	-	-	-	479
30 - < 35 jaar	1	1	14	191	169	19	3	1	-	-	-	-	-	-	399
35 - < 40 jaar	1	-	-	25	100	104	20	1	1	-	-	-	-	-	252
40 - < 45 jaar	-	-	1	4	17	92	80	17	3	2	-	-	-	-	216
45 - < 50 jaar	-	-	-	5	5	30	74	67	22	2	1	-	-	-	206
50 - < 55 jaar	-	-	-	1	3	4	15	55	59	7	6	2	2	-	154
55 - < 60 jaar	-	-	-	3	-	-	2	13	37	23	2	2	2	-	84
60 - < 65 jaar	-	-	-	-	-	-	1	-	12	20	26	11	5	-	75
65 - < 70 jaar	-	-	-	-	-	-	-	2	6	5	14	14	5	-	46
70 jaar en meer	-	-	-	-	-	-	-	-	1	2	3	7	22	-	35
Onbekend	-	-	-	-	-	-	-	-	-	-	-	-	-	-	-
<b>Totaal :</b>	<b>15</b>	<b>14</b>	<b>217</b>	<b>539</b>	<b>333</b>	<b>254</b>	<b>196</b>	<b>158</b>	<b>141</b>	<b>61</b>	<b>52</b>	<b>36</b>	<b>36</b>	<b>-</b>	<b>2 052</b>

## 32. (vervolg)

Leeftijd van de gescheiden man	Leeftijd van de gescheiden vrouw													Onbe- kend	Totaal
	< 20 jaar	20 - < 21 jaar	21 - < 25 jaar	25 - < 30 jaar	30 - < 35 jaar	35 - < 40 jaar	40 - < 45 jaar	45 - < 50 jaar	50 - < 55 jaar	55 - < 60 jaar	60 - < 65 jaar	65 - < 70 jaar	70 jaar en meer		

## Provincie Luik

< 21 jaar	-	-	2	-	-	-	-	-	-	-	-	-	-	-	-	-	2
21 - < 25 jaar	3	2	32	13	2	-	-	-	-	-	-	-	-	-	-	-	52
25 - < 30 jaar	1	1	87	222	33	3	2	-	-	-	-	-	-	-	-	-	349
30 - < 35 jaar	-	-	6	132	131	20	5	-	-	1	-	-	-	-	-	-	295
35 - < 40 jaar	1	-	-	22	105	77	13	4	1	-	-	-	-	-	-	-	223
40 - < 45 jaar	-	-	-	5	24	78	61	13	4	2	-	-	-	-	-	-	187
45 - < 50 jaar	-	-	1	1	3	17	48	44	14	2	1	-	-	-	-	-	131
50 - < 55 jaar	-	-	-	-	4	1	15	34	41	7	3	1	1	-	-	-	107
55 - < 60 jaar	-	-	-	-	1	-	5	7	23	15	8	2	-	-	-	-	61
60 - < 65 jaar	-	-	-	-	1	2	1	5	12	10	19	9	2	-	-	-	61
65 - < 70 jaar	-	-	-	-	-	-	-	2	1	6	5	11	4	-	-	-	29
70 jaar en meer	-	-	-	-	-	-	-	1	1	1	5	5	12	-	-	-	25
Onbekend	-	-	-	-	-	-	-	-	-	-	-	-	-	-	-	-	-
<b>Totaal :</b>	<b>5</b>	<b>3</b>	<b>128</b>	<b>395</b>	<b>304</b>	<b>198</b>	<b>150</b>	<b>110</b>	<b>97</b>	<b>44</b>	<b>41</b>	<b>28</b>	<b>19</b>	<b>-</b>	<b>-</b>	<b>-</b>	<b>1 522</b>

## Provincie Limburg

< 21 jaar	-	-	-	-	-	-	-	-	-	-	-	-	-	-	-	-	-
21 - < 25 jaar	1	1	12	2	-	-	-	-	-	-	-	-	-	-	-	-	16
25 - < 30 jaar	-	2	28	64	3	-	-	1	-	-	-	-	-	-	-	-	98
30 - < 35 jaar	-	-	4	34	43	-	-	-	-	-	-	-	-	-	-	-	81
35 - < 40 jaar	-	-	-	5	38	27	5	1	-	-	-	-	-	-	-	-	76
40 - < 45 jaar	-	-	1	1	7	19	29	3	-	-	-	-	-	-	-	-	60
45 - < 50 jaar	-	-	-	-	1	6	15	12	1	-	-	-	-	-	-	-	35
50 - < 55 jaar	-	-	-	-	-	1	8	8	8	2	-	1	1	-	-	-	29
55 - < 60 jaar	-	-	-	-	-	-	-	-	4	7	-	-	-	-	-	-	11
60 - < 65 jaar	-	-	-	-	-	-	-	-	2	4	5	-	-	-	-	-	11
65 - < 70 jaar	-	-	-	-	-	-	-	-	1	-	3	1	1	-	-	-	6
70 jaar en meer	-	-	-	-	-	-	-	-	-	1	-	1	2	-	-	-	4
Onbekend	-	-	-	-	-	-	-	-	-	-	-	-	-	-	-	-	-
<b>Totaal :</b>	<b>1</b>	<b>3</b>	<b>45</b>	<b>106</b>	<b>92</b>	<b>53</b>	<b>57</b>	<b>25</b>	<b>16</b>	<b>14</b>	<b>8</b>	<b>3</b>	<b>4</b>	<b>-</b>	<b>-</b>	<b>-</b>	<b>427</b>

## Provincie Luxemburg

< 21 jaar	-	-	-	-	-	-	-	-	-	-	-	-	-	-	-	-	-
21 - < 25 jaar	-	1	3	1	-	-	-	-	-	-	-	-	-	-	-	-	5
25 - < 30 jaar	1	1	11	19	1	-	-	-	-	-	-	-	-	-	-	-	33
30 - < 35 jaar	-	-	-	19	21	2	-	-	-	-	-	-	-	-	-	-	42
35 - < 40 jaar	-	-	-	4	14	9	2	1	1	-	-	-	-	-	-	-	31
40 - < 45 jaar	-	-	-	-	4	11	12	1	1	-	-	-	-	-	-	-	29
45 - < 50 jaar	-	-	-	-	1	1	9	7	3	-	-	-	-	-	-	-	21
50 - < 55 jaar	-	-	-	-	-	1	-	8	3	-	-	-	-	-	-	-	12
55 - < 60 jaar	-	-	-	-	-	-	1	-	5	2	1	-	1	-	-	-	10
60 - < 65 jaar	-	-	-	-	-	-	-	-	2	3	-	1	-	-	-	-	6
65 - < 70 jaar	-	-	-	-	-	-	-	-	-	-	2	2	-	-	-	-	4
70 jaar en meer	-	-	-	-	-	-	-	-	-	-	-	-	2	-	-	-	2
Onbekend	-	-	-	-	-	-	-	-	-	-	-	-	-	-	-	-	-
<b>Totaal :</b>	<b>1</b>	<b>2</b>	<b>14</b>	<b>43</b>	<b>41</b>	<b>24</b>	<b>24</b>	<b>17</b>	<b>15</b>	<b>5</b>	<b>3</b>	<b>3</b>	<b>3</b>	<b>-</b>	<b>-</b>	<b>-</b>	<b>195</b>

## 32.- (vervolg-

Leeftijd van de gescheiden man	Leeftijd van de gescheiden vrouw													Onbe- kend	Totaal
	< 20 jaar	20 - < 21 jaar	21 - < 25 jaar	25 - < 30 jaar	30 - < 35 jaar	35 - < 40 jaar	40 - < 45 jaar	45 - < 50 jaar	50 - < 55 jaar	55 - < 60 jaar	60 - < 65 jaar	65 - < 70 jaar	70 jaar en meer		
<b>Provincie Namen</b>															
< 21 jaar	-	-	-	-	-	-	-	-	-	-	-	-	-	-	-
21 - < 25 jaar	1	4	12	4	1	-	-	-	-	-	-	-	-	-	22
25 - < 30 jaar	2	3	32	57	11	2	-	-	-	-	-	-	-	-	107
30 - < 35 jaar	-	1	6	48	45	4	-	1	-	-	1	-	-	-	106
35 - < 40 jaar	-	-	3	7	36	36	9	4	1	-	-	-	-	-	96
40 - < 45 jaar	-	-	-	1	4	27	19	7	-	-	-	-	-	-	58
45 - < 50 jaar	-	-	-	2	1	6	22	19	2	1	1	-	-	-	54
50 - < 55 jaar	-	-	-	-	1	3	6	16	12	3	-	1	-	-	42
55 - < 60 jaar	-	-	-	-	-	-	1	5	7	8	1	-	-	-	22
60 - < 65 jaar	-	-	-	-	-	1	-	-	1	4	7	4	1	-	18
65 - < 70 jaar	-	-	-	-	-	-	-	-	1	1	4	6	-	-	12
70 jaar en meer	-	-	-	-	-	-	-	-	2	-	-	2	3	-	7
Onbekend	-	-	-	-	-	-	-	-	-	-	-	-	-	-	-
<b>Totaal :</b>	<b>3</b>	<b>8</b>	<b>53</b>	<b>119</b>	<b>99</b>	<b>79</b>	<b>57</b>	<b>52</b>	<b>26</b>	<b>17</b>	<b>14</b>	<b>13</b>	<b>4</b>	<b>-</b>	<b>544</b>

**Provincie Oost-Vlaanderen**

< 21 jaar	1	-	-	-	1	-	-	-	-	-	-	-	-	-	2
21 - < 25 jaar	3	9	45	13	-	-	-	-	-	-	-	-	-	-	70
25 - < 30 jaar	3	4	109	216	25	1	1	-	-	-	-	-	-	-	359
30 - < 35 jaar	-	-	12	140	156	20	1	2	1	-	-	-	-	-	332
35 - < 40 jaar	-	-	1	21	107	101	16	3	-	-	-	-	-	-	249
40 - < 45 jaar	-	1	1	4	15	63	86	11	-	3	-	-	-	-	184
45 - < 50 jaar	-	-	-	1	6	9	57	49	11	4	-	-	-	-	137
50 - < 55 jaar	-	-	-	-	-	1	8	28	31	3	-	-	-	-	71
55 - < 60 jaar	-	-	-	-	1	-	1	9	19	15	-	-	-	-	45
60 - < 65 jaar	-	-	-	-	-	1	2	4	2	10	16	2	-	-	37
65 - < 70 jaar	-	-	-	-	-	-	-	1	2	3	12	14	2	-	34
70 jaar en meer	-	-	-	-	-	-	-	-	1	-	2	6	5	-	14
Onbekend	-	-	-	-	-	-	-	-	-	-	-	-	-	-	-
<b>Totaal :.</b>	<b>7</b>	<b>14</b>	<b>168</b>	<b>395</b>	<b>311</b>	<b>196</b>	<b>172</b>	<b>107</b>	<b>67</b>	<b>38</b>	<b>30</b>	<b>22</b>	<b>7</b>	<b>-</b>	<b>1 534</b>

**Provincie West-Vlaanderen**

< 21 jaar	-	-	-	-	-	-	-	-	-	-	-	-	-	-	-
21 - < 25 jaar	-	3	20	6	1	-	1	-	-	-	-	-	-	-	31
25 - < 30 jaar	1	1	62	151	17	2	-	-	-	-	-	-	-	-	234
30 - < 35 jaar	-	-	4	104	93	7	-	-	-	-	-	-	-	-	208
35 - < 40 jaar	-	-	-	13	71	66	9	1	-	-	-	-	-	-	160
40 - < 45 jaar	-	-	-	2	10	55	47	15	1	-	-	-	-	-	130
45 - < 50 jaar	-	-	-	-	-	5	33	28	8	1	1	-	-	-	76
50 - < 55 jaar	-	-	-	1	-	1	9	23	16	6	2	1	-	-	59
55 - < 60 jaar	-	-	-	-	-	2	-	2	7	11	2	-	-	-	24
60 - < 65 jaar	-	-	-	-	-	-	-	1	3	12	7	3	-	-	26
65 - < 70 jaar	-	-	-	-	1	-	-	-	1	2	3	4	1	-	12
70 jaar en meer	-	-	-	-	-	-	-	1	1	1	-	3	3	-	8
Onbekend	-	-	-	-	-	-	-	-	-	-	-	-	-	-	-
<b>Totaal :</b>	<b>1</b>	<b>4</b>	<b>86</b>	<b>277</b>	<b>192</b>	<b>139</b>	<b>99</b>	<b>70</b>	<b>37</b>	<b>33</b>	<b>15</b>	<b>11</b>	<b>4</b>	<b>-</b>	<b>968</b>

## 32.- (vervolg)

Leeftijd van de gescheiden man	Leeftijd van de gescheiden vrouw													Onbe- kend	Totaal
	< 20 jaar	20 - < 21 jaar	21 - < 25 jaar	25 - < 30 jaar	30 - < 35 jaar	35 - < 40 jaar	40 - < 45 jaar	45 - < 50 jaar	50 - < 55 jaar	55 - < 60 jaar	60 - < 65 jaar	65 - < 70 jaar	70 jaar en meer		
<b>Het Rijk</b>															
< 21 jaar	6	1	4	-	1	-	-	-	-	-	-	-	-	-	12
21 - < 25 jaar	19	41	315	94	6	-	1	1	-	-	-	-	1	-	478
25 - < 30 jaar	15	28	789	1 727	211	19	6	4	-	-	-	-	-	-	2 799
30 - < 35 jaar	1	4	92	1 093	1 184	136	23	7	3	1	1	-	1	-	2 546
35 - < 40 jaar	2	-	11	172	803	756	140	34	8	3	1	1	-	-	1 931
40 - < 45 jaar	-	1	5	39	156	574	625	113	21	8	-	-	-	-	1 542
45 - < 50 jaar	-	-	1	16	33	153	440	405	99	18	5	-	1	-	1 171
50 - < 55 jaar	-	-	-	2	16	29	99	289	292	61	20	7	6	-	821
55 - < 60 jaar	-	-	-	3	5	11	21	59	185	142	33	9	7	-	475
60 - < 65 jaar	-	-	-	1	1	5	6	24	58	117	148	47	17	-	424
65 - < 70 jaar	-	-	1	-	-	2	-	9	21	30	73	102	21	-	259
70 jaar en meer	-	-	-	-	1	-	2	2	8	12	20	54	108	-	207
Onbekend	-	-	-	-	-	-	-	-	-	-	-	-	-	-	-
<b>Totaal :</b>	<b>43</b>	<b>75</b>	<b>1 218</b>	<b>3 147</b>	<b>2 417</b>	<b>1 685</b>	<b>1 363</b>	<b>947</b>	<b>695</b>	<b>392</b>	<b>301</b>	<b>220</b>	<b>162</b>	<b>-</b>	<b>12 665</b>
<b>Brussels gewest</b>															
< 21 jaar	-	1	-	-	-	-	-	-	-	-	-	-	-	-	1
21 - < 25 jaar	2	3	30	13	-	-	-	-	-	-	-	-	1	-	49
25 - < 30 jaar	1	5	109	277	33	4	-	2	-	-	-	-	-	-	431
30 - < 35 jaar	-	1	13	173	241	24	6	2	1	-	-	-	-	-	461
35 - < 40 jaar	-	-	5	39	143	156	30	11	3	2	-	-	-	-	389
40 - < 45 jaar	-	-	-	14	33	95	113	22	5	1	-	-	-	-	283
45 - < 50 jaar	-	-	-	4	11	44	81	84	24	8	1	-	-	-	257
50 - < 55 jaar	-	-	-	-	5	13	24	56	59	20	6	-	2	-	185
55 - < 60 jaar	-	-	-	-	2	6	5	14	34	29	9	4	4	-	107
60 - < 65 jaar	-	-	-	1	-	-	1	12	12	27	28	9	6	-	96
65 - < 70 jaar	-	-	1	-	-	1	-	4	4	6	14	28	6	-	64
70 jaar en meer	-	-	-	-	1	-	2	-	1	4	6	13	36	-	63
Onbekend	-	-	-	-	-	-	-	-	-	-	-	-	-	-	-
<b>Totaal :</b>	<b>3</b>	<b>10</b>	<b>158</b>	<b>521</b>	<b>489</b>	<b>343</b>	<b>282</b>	<b>207</b>	<b>143</b>	<b>97</b>	<b>64</b>	<b>54</b>	<b>55</b>	<b>-</b>	<b>2 386</b>
<b>Vlaams gewest</b>															
< 21 jaar	2	-	1	-	1	-	-	-	-	-	-	-	-	-	4
21 - < 25 jaar	6	24	166	43	1	-	1	-	-	-	-	-	-	-	241
25 - < 30 jaar	7	11	395	811	88	5	3	1	-	-	-	-	-	-	1 321
30 - < 35 jaar	-	1	50	496	541	63	9	3	2	-	-	-	1	-	1 166
35 - < 40 jaar	-	-	3	72	375	362	64	13	1	1	-	-	-	-	892
40 - < 45 jaar	-	1	3	13	67	254	320	51	7	3	-	-	-	-	719
45 - < 50 jaar	-	-	-	4	12	53	196	179	33	5	1	-	1	-	484
50 - < 55 jaar	-	-	-	-	2	7	39	111	112	23	5	2	1	-	303
55 - < 60 jaar	-	-	-	-	2	4	5	20	74	61	12	1	-	-	179
60 - < 65 jaar	-	-	-	-	-	2	3	6	18	52	68	13	3	-	165
65 - < 70 jaar	-	-	-	-	-	1	-	1	8	12	30	40	6	-	98
70 jaar en meer	-	-	-	-	-	-	-	1	3	4	6	23	31	-	68
Onbekend	-	-	-	-	-	-	-	-	-	-	-	-	-	-	-
<b>Totaal :</b>	<b>15</b>	<b>37</b>	<b>618</b>	<b>1 440</b>	<b>1 089</b>	<b>751</b>	<b>640</b>	<b>386</b>	<b>258</b>	<b>161</b>	<b>123</b>	<b>79</b>	<b>43</b>	<b>-</b>	<b>5 640</b>
<b>Waaals gewest</b>															
< 21 jaar	4	-	3	-	-	-	-	-	-	-	-	-	-	-	7
21 - < 25 jaar	11	14	119	38	5	-	-	1	-	-	-	-	-	-	188
25 - < 30 jaar	7	12	285	639	90	10	3	1	-	-	-	-	-	-	1 047
30 - < 35 jaar	1	2	29	424	402	49	8	2	-	1	1	-	-	-	919
35 - < 40 jaar	2	-	3	61	285	238	46	10	4	-	-	1	-	-	650
40 - < 45 jaar	-	-	2	12	56	225	192	40	9	4	-	-	-	-	540
45 - < 50 jaar	-	-	1	8	10	56	163	142	42	5	3	-	-	-	430
50 - < 55 jaar	-	-	-	1	9	9	36	122	121	18	9	5	3	-	333
55 - < 60 jaar	-	-	-	3	1	1	11	25	77	52	12	4	3	-	189
60 - < 65 jaar	-	-	-	-	1	3	2	6	28	38	52	25	8	-	163
65 - < 70 jaar	-	-	-	-	-	-	-	4	9	12	29	34	9	-	97
70 jaar en meer	-	-	-	-	-	-	-	1	4	4	8	18	41	-	76
Onbekend	-	-	-	-	-	-	-	-	-	-	-	-	-	-	-
<b>Totaal :</b>	<b>25</b>	<b>28</b>	<b>442</b>	<b>1 186</b>	<b>859</b>	<b>591</b>	<b>461</b>	<b>354</b>	<b>294</b>	<b>134</b>	<b>114</b>	<b>87</b>	<b>64</b>	<b>-</b>	<b>4 639</b>



## 33.- ECHTSCHIEDINGEN NAAR DE LEEFTIJD VAN DE GESCHIEDEN VROUW EN DE DUUR VAN HET ONTBONDEN HUWELIJK (Jaar 1976)

Duur van het huwelijk	Jaar van het huwelijk	Leeftijd van de gescheiden vrouw														Onbekend	Totaal	
		< 20 jaar	20 - < 21 jaar	21 - < 25 jaar	25 - < 30 jaar	30 - < 35 jaar	35 - < 40 jaar	40 - < 45 jaar	45 - < 50 jaar	50 - < 55 jaar	55 - < 60 jaar	60 - < 65 jaar	65 - < 70 jaar	70 jaar en meer				
< 1 jaar	1976	-	-	-	1	-	-	-	-	1	1	-	-	-	-	-	3	
	1975	-	-	-	-	-	1	-	-	-	-	-	-	-	-	-	2	
	<i>Totaal :</i>	-	-	-	1	-	1	-	-	2	1	-	-	-	-	-	5	
1 jaar	1975	5	3	5	3	4	2	-	-	-	-	-	1	-	-	-	23	
	1974	8	4	17	10	5	-	1	2	-	-	-	-	-	-	-	47	
2 jaar	1974	8	7	37	16	6	4	2	-	3	-	-	-	-	-	-	83	
	1973	8	14	85	23	9	7	1	1	1	1	-	-	-	-	-	149	
3 jaar	1973	6	15	103	61	22	3	5	1	1	2	-	-	-	-	-	219	
	1972	6	20	149	114	25	9	10	5	4	2	-	-	-	1	-	345	
4 jaar	1972	2	3	147	139	35	5	3	5	1	1	-	-	-	1	-	342	
	1971	-	4	162	194	30	9	5	5	4	1	-	-	-	-	-	409	
	<i>Totaal :</i>	43	70	705	560	136	39	27	18	11	5	-	1	2	-	-	1 617	
5 jaar	1971	-	4	130	191	14	10	6	2	2	-	-	-	-	-	-	359	
	1970	-	1	137	272	29	6	6	7	7	-	-	2	1	-	-	468	
6 jaar	1970	-	-	90	217	39	14	5	2	1	-	1	-	-	-	-	369	
	1969	-	-	82	301	48	13	7	10	5	1	-	-	1	-	-	468	
7 jaar	1969	-	-	26	225	53	11	5	3	4	3	-	-	-	-	-	330	
	1968	-	-	34	245	82	16	10	3	3	1	3	-	-	-	-	397	
8 jaar	1968	-	-	2	216	80	16	2	4	2	3	-	-	-	-	-	325	
	1967	-	-	9	228	110	21	10	3	1	3	3	-	-	1	-	389	
9 jaar	1967	-	-	2	171	105	15	6	7	3	-	-	-	1	-	-	310	
	1966	-	-	1	178	132	25	17	8	3	1	1	-	-	-	-	366	
	<i>Totaal :</i>	-	5	513	2 244	692	147	74	49	31	12	8	3	3	-	-	3 781	
10 jaar	1966	-	-	-	118	134	18	5	6	1	1	-	1	1	-	-	285	
	1965	-	-	-	112	176	37	11	8	2	1	-	3	-	-	-	350	
11 jaar	1965	-	-	-	40	157	32	11	4	3	-	-	-	-	-	-	247	
	1964	-	-	-	32	199	33	19	5	6	1	-	-	1	-	-	296	
12 jaar	1964	-	-	-	15	149	31	14	2	-	2	-	-	-	-	-	213	
	1963	-	-	-	15	174	43	14	9	1	3	-	-	1	-	-	260	
13 jaar	1963	-	-	-	3	113	48	8	6	5	-	1	2	1	-	-	187	
	1962	-	-	-	4	120	74	16	6	4	3	1	-	-	-	-	228	
14 jaar	1962	-	-	-	3	92	60	11	10	2	1	1	-	-	-	-	180	
	1961	-	-	-	-	89	102	23	5	2	3	1	1	-	-	-	226	
	<i>Totaal :</i>	-	-	-	342	1 403	478	132	61	26	15	4	9	2	-	-	2 472	
15 jaar	1961	-	-	-	-	55	79	15	6	3	1	1	1	-	-	-	161	
	1960	-	-	-	-	59	112	29	8	4	1	-	1	2	-	-	216	
16 jaar	1960	-	-	-	-	20	120	18	5	5	2	3	-	-	-	-	173	
	1959	-	-	-	-	28	115	32	12	2	3	-	1	1	-	-	194	
17 jaar	1959	-	-	-	-	11	85	34	11	1	1	2	-	1	-	-	146	
	1958	-	-	-	-	8	100	41	10	4	-	1	2	-	-	-	166	
18 jaar	1958	-	-	-	-	3	84	45	8	3	1	1	1	-	-	-	146	
	1957	-	-	-	-	-	94	61	19	6	2	4	1	-	-	-	187	
19 jaar	1957	-	-	-	-	1	67	59	11	3	1	2	-	-	-	-	144	
	1956	-	-	-	-	1	63	87	14	2	3	2	-	-	-	-	172	
	<i>Totaal :</i>	-	-	-	-	186	919	421	104	33	15	16	7	4	-	-	1 705	
20 jaar	1956	-	-	-	-	-	37	59	16	5	1	-	2	1	-	-	121	
	1955	-	-	-	-	-	23	104	13	3	6	-	1	1	-	-	151	
21 jaar	1955	-	-	-	-	-	9	68	20	7	3	1	2	1	-	-	111	
	1954	-	-	-	-	-	14	78	22	4	1	1	-	1	-	-	121	
22 jaar	1954	-	-	-	-	-	9	65	26	6	2	1	1	1	-	-	111	
	1953	-	-	-	-	-	6	84	29	7	1	3	1	1	-	-	132	
23 jaar	1953	-	-	-	-	-	1	51	28	7	1	1	1	1	2	-	92	
	1952	-	-	-	-	-	1	52	28	8	1	5	-	-	1	-	96	
24 jaar	1952	-	-	-	-	-	-	26	45	8	6	2	-	-	1	-	88	
	1951	-	-	-	-	-	1	45	45	17	5	-	1	2	-	-	116	
	<i>Totaal :</i>	-	-	-	-	-	101	632	272	72	27	14	9	12	-	-	1 139	
25 jaar en meer		-	-	-	-	-	-	-	77	443	520	317	259	191	139	-	-	1 946
Onbekend		-	-	-	-	-	-	-	-	-	-	-	-	-	-	-	-	-
<i>Algemeen totaal :</i>		43	76	1 218	3 147	2 417	1 686	1 363	947	695	392	301	220	162	-	-	12 665	

## 34.- ECHTSCHIEDINGEN NAAR DE LEEFTIJD VAN DE GESCHIEDEN MAN EN DE DUUR VAN HET ONTBONDEN HUWELIJK (Jaar 1976)

Duur van het huwelijk	Jaar van het huwelijk	Leeftijd van de gescheiden man												Onbekend	Totaal	
		< 20 jaar	20 - < 21 jaar	21 - < 25 jaar	25 - < 30 jaar	30 - < 35 jaar	35 - < 40 jaar	40 - < 45 jaar	45 - < 50 jaar	50 - < 55 jaar	55 - < 60 jaar	60 - < 65 jaar	65 - < 70 jaar			70 jaar en meer
< 1 jaar	1976	-	-	-	-	1	-	1	-	-	-	-	-	1	-	3
	1975	-	-	-	-	-	1	-	-	1	-	-	-	-	-	2
	<i>Totaal :</i>	-	-	-	-	1	1	1	-	1	-	-	-	1	-	5
1 jaar	1975	1	1	7	6	3	4	-	-	-	-	1	-	-	-	23
	1974	-	1	17	16	7	2	2	1	-	1	-	-	-	-	47
2 jaar	1974	-	3	23	33	10	3	5	4	-	2	-	-	-	-	83
	1973	2	1	55	60	15	7	5	1	2	1	-	-	-	-	149
3 jaar	1973	-	2	64	104	23	11	8	4	1	2	-	-	-	-	219
	1972	-	1	94	169	38	17	17	5	2	1	1	-	-	-	345
4 jaar	1972	-	-	54	204	46	19	7	8	2	1	-	-	1	-	342
	1971	-	-	59	255	56	19	11	5	1	2	-	1	-	-	409
	<i>Totaal :</i>	3	9	373	847	198	82	55	28	8	10	1	2	1	-	1 617
5 jaar	1971	-	-	36	240	52	13	8	5	3	1	-	1	-	-	359
	1970	-	-	28	317	75	18	16	4	4	3	1	-	2	-	468
6 jaar	1970	-	-	25	238	79	12	3	6	3	2	1	-	-	-	369
	1969	-	-	12	292	108	20	14	12	7	-	1	1	1	-	468
7 jaar	1969	-	-	3	186	99	20	8	8	4	1	1	-	-	-	330
	1968	-	-	-	187	157	24	13	7	4	3	2	-	-	-	397
8 jaar	1968	-	-	1	145	130	32	9	3	-	2	2	1	-	-	325
	1967	-	-	-	138	180	36	10	12	7	1	4	1	-	-	389
9 jaar	1967	-	-	-	83	163	35	12	8	5	2	2	-	-	-	310
	1966	-	-	-	54	211	60	22	9	6	3	1	-	-	-	366
	<i>Totaal :</i>	-	-	105	1 880	1 254	270	115	74	43	18	15	4	3	-	3 781
10 jaar	1966	-	-	-	22	190	50	9	8	4	1	-	1	-	-	285
	1965	-	-	-	28	207	67	25	8	8	2	3	1	1	-	350
11 jaar	1965	-	-	-	15	143	66	11	5	6	1	-	-	-	-	247
	1964	-	-	-	6	149	91	25	15	4	2	2	1	1	-	296
12 jaar	1964	-	-	-	-	94	83	23	8	1	1	2	1	-	-	213
	1963	-	-	-	1	102	123	18	4	3	4	1	-	4	-	260
13 jaar	1963	-	-	-	-	63	91	18	7	1	3	2	-	-	-	187
	1962	-	-	-	-	56	121	30	8	9	2	1	1	-	-	228
14 jaar	1962	-	-	-	-	31	104	25	11	5	3	-	-	1	-	180
	1961	-	-	-	-	25	135	40	13	5	2	3	2	1	-	226
	<i>Totaal :</i>	-	-	-	72	1 060	931	224	87	46	21	14	7	10	-	2 472
15 jaar	1961	-	-	-	-	14	100	29	11	2	4	-	-	1	-	161
	1960	-	-	-	-	7	127	62	13	3	-	2	1	1	-	216
16 jaar	1960	-	-	-	-	6	96	48	12	6	1	3	1	-	-	173
	1959	-	-	-	-	3	82	71	23	6	1	4	2	2	-	194
17 jaar	1959	-	-	-	-	1	55	58	20	4	6	2	-	-	-	146
	1958	-	-	-	-	1	57	82	15	7	2	-	-	2	-	166
18 jaar	1958	-	-	-	-	-	37	74	22	9	1	2	-	1	-	146
	1957	-	-	-	-	1	36	106	28	8	4	2	-	2	-	187
19 jaar	1957	-	-	-	-	-	22	81	27	7	5	1	-	1	-	144
	1956	-	-	-	-	-	12	115	31	9	2	3	-	-	-	172
	<i>Totaal :</i>	-	-	-	-	33	624	726	202	61	26	19	4	10	-	1 705
20 jaar	1956	-	-	-	-	-	9	57	40	8	3	2	-	2	-	121
	1955	-	-	-	-	-	9	80	43	12	2	-	3	2	-	151
21 jaar	1955	-	-	-	-	-	2	50	37	13	2	5	1	1	-	111
	1954	-	-	-	-	-	3	55	45	11	2	3	1	1	-	121
22 jaar	1954	-	-	-	-	-	-	44	50	10	2	2	1	2	-	111
	1953	-	-	-	-	-	-	34	73	13	4	2	3	3	-	132
23 jaar	1953	-	-	-	-	-	-	30	38	17	4	2	1	-	-	92
	1952	-	-	-	-	-	-	27	43	17	4	3	-	2	-	96
24 jaar	1952	-	-	-	-	-	-	18	51	11	2	1	3	2	-	88
	1951	-	-	-	-	-	-	14	64	28	5	3	-	2	-	116
	<i>Totaal :</i>	-	-	-	-	-	23	409	484	140	30	23	13	17	-	1 139
25 jaar en meer		-	-	-	-	-	-	12	296	522	370	352	229	165	-	1 946
<i>Algemeen totaal:</i>		3	9	478	2 799	2 546	1 931	1 542	1 171	821	475	424	259	207	-	12 665

## 35.- ECHTSCHIEDINGEN NAAR GEBORTEJAAR, LEEFTIJD EN GESLACHT VAN DE GESCHIEDENEN (Jaar 1976)

Geboortejaar	Leeftijd in volle jaren	Mannen	Vrouwen	Geboortejaar	Leeftijd in volle jaren	Mannen	Vrouwen
1959	16	1	-	1926	50	90	66
	17	-	2	1925	50	111	99
1958	17	-	1		51	71	67
	18	-	4	1924	51	105	79
1957	18	-	6		52	64	73
	19	-	11	1923	52	75	63
1956	19	2	19		53	83	64
	<i>Tot. :</i>	<u>3</u>	<u>43</u>	1922	53	75	62
1958	20	2	29		54	60	56
1955	20	7	46	1921	54	87	66
	21	13	58		<i>Tot. :</i>	<u>821</u>	<u>695</u>
1954	21	14	96	1921	55	61	52
	22	29	120	1920	55	54	65
1953	22	40	123		56	73	47
	23	55	140	1919	56	63	46
1952	23	82	144		57	48	36
	24	95	219	1918	57	42	35
1951	24	150	318		58	40	29
	<i>Tot. :</i>	<u>487</u>	<u>1 283</u>	1917	58	33	25
1951	25	171	273		59	30	35
1950	25	230	311	1916	59	31	22
	26	243	329		<i>Tot. :</i>	<u>475</u>	<u>392</u>
1949	26	270	323	1916	60	29	39
	27	253	279	1915	60	38	39
1948	27	335	330		61	48	31
	28	303	322	1914	61	53	27
1947	28	328	353		62	46	28
	29	318	311	1913	62	50	29
1946	29	348	316		63	38	26
	<i>Tot. :</i>	<u>2 799</u>	<u>3 147</u>	1912	63	42	32
1946	30	318	313		64	38	25
1945	30	257	266	1911	64	42	25
	31	267	246		<i>Tot. :</i>	<u>424</u>	<u>301</u>
1944	31	262	314	1911	65	30	24
	32	263	231	1910	65	44	31
1943	32	275	260		66	32	22
	33	237	208	1909	66	31	30
1942	33	248	201		67	25	21
	34	227	182	1908	67	28	21
1941	34	192	196		68	12	28
	<i>Tot. :</i>	<u>2 548</u>	<u>2 417</u>	1907	68	21	14
1941	35	205	143		69	15	16
1940	35	202	186	1906	69	21	13
	36	203	193		<i>Tot. :</i>	<u>259</u>	<u>220</u>
1939	36	191	176	1906	70	18	10
	37	184	160	1905	70	21	13
1938	37	214	169		71	11	11
	38	183	169	1904	71	21	7
1937	38	177	177		72	20	15
	39	184	163	1903	72	11	8
1936	39	188	149		73	12	9
	<i>Tot. :</i>	<u>1 931</u>	<u>1 885</u>	1902	73	9	12
1936	40	170	127		74	8	10
1935	40	147	149	1901	74	9	10
	41	162	130		<i>Tot. :</i>	<u>140</u>	<u>105</u>
1934	41	179	150	1901	75	5	7
	42	154	146	1900	75	8	4
1933	42	166	137		76	8	2
	43	135	127	1899	76	9	8
1932	43	144	138		77	6	5
	44	137	112	1898	77	2	6
1931	44	148	147		78	3	5
	<i>Tot. :</i>	<u>1 542</u>	<u>1 363</u>	1897	78	1	3
1931	45	146	111		79	4	2
1930	45	115	109	1896	79	2	3
	46	137	112		<i>Tot. :</i>	<u>48</u>	<u>45</u>
1929	46	136	111	1896	80	3	-
	47	116	90	1895	80	1	2
1928	47	96	98		81	2	2
	48	113	69	1894	81	1	-
1927	48	113	78	en vroeger	82 en meer	12	8
	49	103	85		<i>Tot. :</i>	<u>19</u>	<u>12</u>
1926	49	96	84	Onbekend			
	<i>Tot. :</i>	<u>1 171</u>	<u>947</u>	<i>Algemeen totaal :</i>		<u>12 665</u>	<u>12 665</u>

## 36.- ECHTSCHIEDINGEN NAAR HET BEROEP EN DE SOCIALE STAND VAN DE GESCHIEDENEN (Jaar 1976)

Beroep en sociale stand van de vrouw	Beroep en																	
	Vrije beroepen, onderwyzend personeel, kunstenaars, technici e. d.				Bedrijfsleiders en hogere administratieve kaders			Administratief personeel		Handelaars en verkooppersoneel					Landbouwers, jagers, vissers, houthakkers, e. d.			
	Bedrijfs- hoofd	Bediende	Arbeider	Totaal	Bedrijfs- hoofd	Bediende	Totaal	Bediende	Totaal	Bedrijfs- hoofd	Bediende	Arbeider	Helper	Totaal	Bedrijfs- hoofd	Arbeider	Helper	Totaal
<i>Vrije beroepen, onderwyzend personeel, kunstenaars, technici e. d. :</i>																		
Bedrijfshoofd	24	11	-	35	1	1	2	5	5	1	1	-	-	2	-	-	-	-
Bediende	49	312	1	362	17	15	32	180	180	28	57	-	-	85	1	1	-	2
Arbeider	-	2	-	2	-	-	-	-	-	-	-	-	-	-	-	-	-	-
<i>Totaal :</i>	<i>73</i>	<i>325</i>	<i>1</i>	<i>399</i>	<i>18</i>	<i>16</i>	<i>34</i>	<i>185</i>	<i>185</i>	<i>29</i>	<i>58</i>	<i>-</i>	<i>-</i>	<i>87</i>	<i>1</i>	<i>1</i>	<i>-</i>	<i>2</i>
<i>Bedrijfsleiders en hogere administratieve kaders :</i>																		
Bedrijfshoofd	1	6	-	7	10	-	10	1	1	-	-	-	-	-	-	-	-	-
Bediende	-	4	-	4	1	8	9	4	4	-	2	-	-	2	-	-	-	-
<i>Totaal :</i>	<i>1</i>	<i>10</i>	<i>-</i>	<i>11</i>	<i>11</i>	<i>8</i>	<i>19</i>	<i>5</i>	<i>5</i>	<i>-</i>	<i>2</i>	<i>-</i>	<i>-</i>	<i>2</i>	<i>-</i>	<i>-</i>	<i>-</i>	<i>-</i>
<i>Administratief personeel :</i>	<i>22</i>	<i>282</i>	<i>1</i>	<i>305</i>	<i>41</i>	<i>38</i>	<i>79</i>	<i>832</i>	<i>832</i>	<i>77</i>	<i>166</i>	<i>7</i>	<i>-</i>	<i>250</i>	<i>3</i>	<i>3</i>	<i>-</i>	<i>6</i>
<i>Handelaars en verkooppersoneel :</i>																		
Bedrijfshoofd	2	19	-	21	7	1	8	48	48	68	17	-	1	86	-	4	-	4
Bediende	1	30	-	31	15	7	22	81	81	16	41	2	-	59	2	2	-	4
Arbeidster	-	4	-	4	-	1	1	4	4	3	2	1	-	6	-	1	-	1
Helpster	-	-	-	-	-	-	-	-	-	4	1	-	1	6	-	-	-	-
<i>Totaal :</i>	<i>3</i>	<i>53</i>	<i>-</i>	<i>56</i>	<i>2</i>	<i>9</i>	<i>31</i>	<i>133</i>	<i>133</i>	<i>91</i>	<i>61</i>	<i>3</i>	<i>2</i>	<i>157</i>	<i>2</i>	<i>7</i>	<i>-</i>	<i>9</i>
<i>Landbouwers, jagers, vissers, houthakkers, e. d. :</i>																		
Bedrijfshoofd	-	-	-	-	-	-	-	-	-	1	-	-	-	1	-	-	-	-
Arbeidster	-	-	-	-	-	-	-	1	1	-	-	-	-	1	-	-	-	1
Helpster	-	-	-	-	-	-	-	-	-	-	-	-	-	1	-	-	-	1
<i>Totaal :</i>	<i>-</i>	<i>-</i>	<i>-</i>	<i>-</i>	<i>-</i>	<i>-</i>	<i>-</i>	<i>1</i>	<i>1</i>	<i>1</i>	<i>-</i>	<i>-</i>	<i>-</i>	<i>1</i>	<i>2</i>	<i>-</i>	<i>-</i>	<i>2</i>
<i>Mijnwerkers, steengroefarbeid, e.a.</i>	<i>-</i>	<i>-</i>	<i>-</i>	<i>-</i>	<i>-</i>	<i>-</i>	<i>-</i>	<i>-</i>	<i>-</i>	<i>-</i>	<i>-</i>	<i>-</i>	<i>-</i>	<i>-</i>	<i>-</i>	<i>-</i>	<i>-</i>	<i>-</i>
<i>Beroepen uit transport- en communicatiebedrijven :</i>																		
Bedrijfshoofd	-	-	-	-	-	-	-	-	-	-	-	-	-	-	-	-	-	-
Bediende	-	1	-	1	-	-	-	5	5	-	-	-	-	1	-	-	-	-
Arbeidster	-	1	-	1	-	-	-	-	-	-	1	-	-	1	-	-	-	-
<i>Totaal :</i>	<i>-</i>	<i>2</i>	<i>-</i>	<i>2</i>	<i>-</i>	<i>-</i>	<i>-</i>	<i>5</i>	<i>5</i>	<i>-</i>	<i>1</i>	<i>-</i>	<i>-</i>	<i>1</i>	<i>-</i>	<i>-</i>	<i>-</i>	<i>-</i>
<i>Ambachtslieden, vak- en fabrieksarbeiders en handlangers :</i>																		
Bedrijfshoofd	2	-	-	2	-	-	-	2	2	-	2	-	-	2	-	-	-	-
Bediende	1	-	-	1	-	-	-	-	-	-	-	-	-	-	-	-	-	-
Arbeidster	3	50	3	56	12	1	13	132	132	29	24	1	1	55	3	7	-	10
Helpster	-	-	-	-	-	-	-	-	-	-	-	-	-	-	-	-	-	-
<i>Totaal :</i>	<i>6</i>	<i>50</i>	<i>3</i>	<i>59</i>	<i>12</i>	<i>1</i>	<i>13</i>	<i>134</i>	<i>134</i>	<i>29</i>	<i>26</i>	<i>1</i>	<i>1</i>	<i>57</i>	<i>3</i>	<i>7</i>	<i>-</i>	<i>10</i>
<i>Beroepen uit dienstverlenende, sport- en ontspanningsbedrijven :</i>																		
Bedrijfshoofd	-	15	-	15	-	-	-	19	19	7	4	-	-	11	-	-	-	-
Bediende	4	20	2	26	4	4	8	38	38	10	16	2	-	28	1	1	-	2
Arbeidster	1	26	2	29	7	2	9	94	94	24	27	-	1	52	3	3	1	7
Helpster	-	-	-	-	-	-	-	-	-	-	-	-	-	-	-	-	-	-
<i>Totaal :</i>	<i>5</i>	<i>61</i>	<i>4</i>	<i>70</i>	<i>11</i>	<i>6</i>	<i>17</i>	<i>151</i>	<i>151</i>	<i>41</i>	<i>47</i>	<i>2</i>	<i>1</i>	<i>91</i>	<i>4</i>	<i>4</i>	<i>1</i>	<i>9</i>
<i>Beroepsmilitairen, miliciens, zonder en onbekend beroep :</i>	<i>80</i>	<i>262</i>	<i>2</i>	<i>344</i>	<i>133</i>	<i>36</i>	<i>169</i>	<i>598</i>	<i>598</i>	<i>206</i>	<i>170</i>	<i>5</i>	<i>3</i>	<i>384</i>	<i>28</i>	<i>20</i>	<i>1</i>	<i>49</i>
<i>Algemeen totaal :</i>	<i>190</i>	<i>1 045</i>	<i>11</i>	<i>1 246</i>	<i>248</i>	<i>114</i>	<i>362</i>	<i>2 044</i>	<i>2 044</i>	<i>474</i>	<i>531</i>	<i>18</i>	<i>7</i>	<i>1 030</i>	<i>43</i>	<i>42</i>	<i>2</i>	<i>87</i>

## sociale stand van de man

Mijnwerkers, steengroefarbeiders e. d.		Beroepen uit transport- en communicatiebedrijven				Ambachtslieden, vak- en fabrieksarbeiders en handlangers					Beroepen uit dienstverlenende, sport- en ontspanningsbedrijven					Beroeps- milt- tairen en milt- clens	Zonder beroep en onbe- kend	Alge- meen totaal
Arbeider	Totaal	Bedrijfs- hoofd	Bediende	Arbeider	Totaal	Bedrijfs- hoofd	Bediende	Arbeider	Helper	Totaal	Bedrijfs- hoofd	Bediende	Arbeider	Helper	Totaal			
-	-	-	2	-	2	-	-	1	-	1	-	-	-	-	-	1	1	49
-	-	-	6	40	46	16	3	99	-	118	6	34	10	-	50	6	28	909
-	-	-	-	-	-	-	-	3	-	3	-	-	-	-	-	-	-	5
-	-	-	8	40	48	16	3	103	-	122	6	34	10	-	50	7	29	963
-	-	-	-	1	1	-	-	6	-	6	-	1	1	-	2	-	2	29
-	-	-	-	-	-	-	-	2	-	2	-	1	-	-	1	-	1	23
-	-	-	-	1	1	-	-	8	-	8	-	2	1	-	3	-	3	52
2	2	-	35	137	172	45	13	588	1	647	25	88	42	-	155	38	69	2 555
2	2	2	5	62	69	12	-	173	-	185	5	10	12	-	27	10	28	488
-	-	-	4	27	31	9	-	117	-	126	2	13	9	-	24	15	23	416
1	1	1	2	5	8	3	-	29	-	32	-	2	1	-	3	1	1	62
-	-	-	-	1	1	-	-	5	-	5	-	-	-	-	-	-	-	12
3	3	3	11	95	109	24	-	324	-	348	7	25	22	-	54	26	52	978
-	-	-	1	-	1	-	-	6	-	6	-	-	-	-	-	-	-	8
-	-	-	-	1	1	-	-	1	-	1	-	-	-	-	-	-	-	4
-	-	-	-	-	-	-	-	-	-	-	-	-	-	-	-	-	1	2
-	-	-	1	1	2	-	-	7	-	7	-	-	-	-	-	-	1	14
-	-	-	-	-	-	-	-	-	-	-	-	-	-	-	-	-	-	-
-	-	5	-	1	6	-	-	1	-	1	-	-	-	-	-	-	-	7
-	-	1	3	2	6	2	-	3	1	6	-	-	-	-	-	-	-	18
-	-	-	-	3	3	-	-	6	-	6	-	-	2	-	2	-	1	14
-	-	6	3	6	15	2	-	10	1	13	-	-	2	-	2	-	1	39
-	-	-	-	2	2	3	-	6	-	9	-	-	-	-	-	-	1	18
7	7	3	19	163	185	26	5	977	1	1 009	5	24	16	-	45	20	63	1 595
-	-	-	-	-	-	-	-	1	-	1	-	-	-	-	-	-	-	1
7	7	3	19	165	187	29	5	985	1	1 020	5	24	16	-	45	20	64	1 616
-	-	-	4	4	8	-	-	30	-	30	4	2	2	-	8	1	2	94
-	-	1	4	8	13	5	-	65	-	70	2	20	2	-	24	3	4	216
4	4	2	14	99	115	15	3	443	-	461	4	27	40	-	71	15	55	912
-	-	-	-	-	-	-	-	2	-	2	1	-	-	-	1	-	-	3
4	4	3	22	111	136	20	3	540	-	563	11	49	44	-	104	19	61	1 225
35	35	15	62	409	486	115	7	1 944	2	2 068	23	111	77	-	211	99	780	5 223
51	51	30	161	965	1 156	251	31	4 509	5	4 796	77	333	214	-	624	209	1 060	12 665

## 37.- ECHTSCHIEDINGEN NAAR DE EISENDE PARTIJ EN HET AANTAL MINDERJARIGE KINDEREN TEN LASTE (Jaar 1976)

Eisende partij	Aantal minderjarige kinderen ten laste								Totaal aantal echtscheidingen
	Geen kinderen	1 kind	2 kinderen	3 kinderen	4 kinderen	5 kinderen	6 en meer kinderen	Niet aangeduid	
De echtgenoot	2 562	606	376	115	58	26	15	-	3 758
De echtgenote	2 190	855	544	200	67	28	22	-	3 906
De twee echtgenoten	3 717	723	359	132	50	13	7	-	5 001
Niet aangeduid	-	-	-	-	-	-	-	-	-
<i>Totaal :</i>	<i>8 469</i>	<i>2 184</i>	<i>1 279</i>	<i>447</i>	<i>175</i>	<i>67</i>	<i>44</i>	<i>-</i>	<i>12 665</i>

## 38.- ECHTSCHIEDINGEN NAAR DE EISENDE PARTIJ EN NAARGELANG EEN VONNIS VAN SCHEIDING VAN TAFEL EN BED ER AL DAN NIET AAN VOORAFGEGAAN IS (Jaar 1976)

Omschrijving	Eisende partij				Totaal aantal echtscheidingen
	De echtgenoot	De echtgenote	De twee echtgenoten	Niet aangeduid	
Voorafgaande scheiding van tafel en bed	163	134	70	-	367
Geen voorafgaande scheiding van tafelen bed	3 595	3 772	4 931	-	12 298
Toestand niet aangegeven	-	-	-	-	-
<i>Totaal van de echtscheidingen :</i>	<i>3 758</i>	<i>3 906</i>	<i>5 001</i>	<i>-</i>	<i>12 665</i>

## 39.- ALGEMENE EVOLUTIE VAN DE ECHTSCHIEDINGEN EN DE SCHEIDINGEN VAN TAFEL EN BED (Jaren 1956 tot 1976)

Jaren	Aanvragen van echtscheidingen ingewilligd door de rechtbanken van de aanleg				Scheidingen van tafel en bed ingewilligd door de rechtbanken van de aanleg	Echtscheidingen geboekt door de burgerlijke stand
	wegens een bepaalde oorzaak (1)	na scheiding van tafel en bed	door wederzijdse toestemming	Totaal		
1956	3 994	18	641	4 653	261	4 313
1957	3 891	25	682	4 598	261	4 527
1958	3 875	15	769	4 659	252	4 261
1959	3 953	13	764	4 730	269	4 406
1960	3 792	14	865	4 671	252	4 589
1961	3 891	10	895	4 796	267	4 607
1962	4 409	27	942	5 378	291	4 697
1963	4 258	128	999	5 385	233	5 171
1964	4 502		1 307	5 809	236	5 470
1965	4 477		1 413	5 890	228	5 520
1966	4 628		1 526	6 154	197	5 826
1967	5 196		1 351	6 547	202	6 023
1968	5 446		1 401	6 847	216	6 057
1969	5 080		1 429	6 509	171	6 458
1970	5 465		1 470	6 935	152	6 403
1971	5 572		1 751	7 323	145	7 024
1972	6 258		2 101	8 359	180	7 832
1973	6 196		2 179	8 375	150	8 336
1974	7 264		3 697	10 961	152	10 133
1975	..		..	..	..	10 977
1976	..		..	..	..	12 665

(1) Gewelddaden, mishandelingen, beledigingen van erge aard, overspel.

**LOOP VAN DE BEVOLKING - 1977**





## 1.- LOOP VAN DE BEVOLKING IN 1977

	Mannen	Vrouwen	Totaal	
			Absoluut aantal	Per 1 000 inwoners op 1 januari 1977 (2)
<i>Bevolking op 1 januari 1977 :</i>	4 808 465	5 014 837	9 823 302	1 000,00
Geboorten	62 274	59 249	121 523	12,37
Sterfgevallen	58 979	53 229	112 208	11,42
<i>Natuurlijke loop in 1977 :</i>	3 295	6 020	9 315	0,95
Binnenlandse migraties:				
Vestiging	222 520	223 978	446 498	45,46
Vertrek (1)	219 809	222 115	441 924	44,99
<i>Saldo</i>	2 711	1 863	4 574	0,47
Buitenlandse migraties :				
Vestiging	29 032	26 266	55 298	5,63
Vertrek (1)	29 446	25 630	55 076	5,61
<i>Saldo</i>	- 414	636	222	0,02
<i>Algemeen saldo van de migraties in 1977 :</i>	2 297	2 499	4 796	0,49
Totale aangroei van de bevolking	5 592	8 519	14 111	1,44
<i>Bevolking op 1 januari 1978 :</i>	4 814 057	5 023 356	9 837 413	1 001,44

## 2.- LOOP VAN DE BEVOLKING SEDERT 1971

Jaren	Bevolking op 1 januari	Ontwikkeling in % van een jaar tegenover het voorafgaande				
		Bevolking	Geboorten	Sterfgevallen	Vestiging	Vertrek
1971	9 650 944	-	98,57	99,97	95,16	92,46
1972	9 695 379	100,46	96,64	98,22	98,90	100,75
1973	9 726 850	100,32	96,27	101,34	101,58	100,80
1974	9 756 590	100,31	95,16	98,08	103,70	102,69
1975	9 788 248	100,32	96,85	102,79	98,38	98,25
1976	9 813 152	100,25	101,01	99,57	97,89	100,23
1977	9 823 302	100,10	100,87	94,48	87,43	88,33
1978	9 837 413	100,14	-	-	-	-

3.- GERAAMDE BEVOLKING OP 30 JUNI VAN DE JAREN 1971 TOT 1977  
(Gemiddelde van de bevolkingscijfers bij het begin en het einde van het beschouwde jaar)

Bevolking op 30 juni	Mannen	Vrouwen	Totaal
1971	4 733 264	4 939 897	9 673 161
1972	4 752 297	4 958 818	9 711 115
1973	4 767 167	4 974 553	9 741 720
1974	4 783 273	4 989 146	9 772 419
1975	4 798 688	5 002 012	9 800 700
1976	4 806 849	5 011 378	9 818 227
1977	4 811 261	5 019 096	9 830 357

(1) Inbegrepen 8 023 mannen en 5 270 vrouwen waarvan de nieuwe verblijfplaats onbekend is.

(2) Voor de eerste maal werd als basis van de relatieve cijfers, de bevolking bij het begin van het jaar gekozen

4.- LOOP VAN DE BEVOLKING IN DE ARRONDISSEMENTEN, PROVINCIËN EN GEWESTEN - JAAR 1977  
(Wettelijke bevolking)

Arrondissementen provincies en gewesten	NATUURLIJKE LOOP			MIGRATIEBEWEGING					
	Geboorten	Sterfgevallen	Natuurlijk bevolkings- accres (3) = (1) - (2)	Binnenlandse migratie			Buitenlandse migratie		
				Vestiging	Vertrek	Verschil (6) = (4) - (5)	Vestiging	Vertrek	Verschil (9) = (7) - (8)
(1)	(2)	(3)	(4)	(5)	(6)	(7)	(8)	(9)	
Antwerpen	10 682	10 515	+ 167	53 066	55 255	- 2 189	5 800	3 955	+ 1 845
Mechelen	3 287	3 154	+ 133	8 756	8 562	+ 194	581	382	+ 199
Turnhout	5 078	2 653	+ 2 425	12 263	11 682	+ 581	1 071	891	+ 180
<i>Provincie Antwerpen</i>	<i>19 047</i>	<i>16 322</i>	<i>+ 2 725</i>	<i>74 085</i>	<i>75 499</i>	<i>- 1 414</i>	<i>7 452</i>	<i>5 228</i>	<i>+ 2 224</i>
Brussel-Hoofdstad	12 343	13 305	- 962	80 972	92 723	- 11 751	17 270	11 460	+ 5 810
Halle-Vilvoorde	5 855	5 154	+ 701	27 136	22 728	+ 4 408	2 430	2 613	- 183
Leuven	4 984	4 042	+ 942	17 454	15 779	+ 1 675	1 625	1 082	+ 543
Nijvel	3 222	2 942	+ 280	20 388	13 865	+ 6 523	2 496	2 269	+ 227
<i>Provincie Brabant</i>	<i>26 404</i>	<i>25 443</i>	<i>+ 961</i>	<i>145 950</i>	<i>145 095</i>	<i>+ 855</i>	<i>23 821</i>	<i>17 424</i>	<i>+ 6 397</i>
Aat	871	1 121	- 250	3 053	2 657	+ 396	274	215	+ 59
Charleroi	5 458	5 661	- 203	19 344	20 389	- 1 045	2 002	2 056	- 54
Bergen	3 273	3 468	- 195	11 517	9 977	+ 1 540	2 462	2 157	+ 305
Moeskroen	953	935	+ 18	1 212	1 568	- 356	715	538	+ 177
Zinnik	2 028	2 204	- 176	7 057	6 132	+ 925	892	802	+ 90
Thuin	1 552	1 818	- 266	6 457	6 292	+ 165	527	456	+ 71
Doornik	1 668	1 961	- 293	6 369	6 274	+ 95	1 067	745	+ 322
<i>Provincie Henegouwen</i>	<i>15 803</i>	<i>17 168</i>	<i>- 1 365</i>	<i>55 009</i>	<i>53 289</i>	<i>+ 1 720</i>	<i>7 939</i>	<i>6 969</i>	<i>+ 970</i>
Hoei	966	1 410	- 444	5 089	4 299	+ 790	167	206	- 39
Luik	6 957	8 263	- 1 306	30 670	30 966	- 296	4 150	2 811	+ 1 339
Verviers	2 911	2 998	- 87	9 749	9 744	+ 5	1 740	1 419	+ 321
Borgworm	642	937	- 295	2 729	2 332	+ 397	73	82	- 9
<i>Provincie Luik</i>	<i>11 476</i>	<i>13 608</i>	<i>- 2 132</i>	<i>48 237</i>	<i>47 341</i>	<i>+ 896</i>	<i>6 130</i>	<i>4 518</i>	<i>+ 1 612</i>
Hasselt	5 386	2 397	+ 2 989	11 840	11 871	- 31	1 739	1 190	+ 549
Maaseik	2 862	1 104	+ 1 758	5 702	5 379	+ 323	794	712	+ 82
Tongeren	2 430	1 485	+ 945	4 410	4 622	- 212	873	606	+ 267
<i>Provincie Limburg</i>	<i>10 678</i>	<i>4 986</i>	<i>+ 5 692</i>	<i>21 952</i>	<i>21 872</i>	<i>+ 80</i>	<i>3 406</i>	<i>2 508</i>	<i>+ 898</i>
Aarlen	591	552	+ 39	1 729	1 723	+ 6	370	325	+ 45
Bastenaken	509	492	+ 17	1 377	1 366	+ 11	78	69	+ 9
Marche-en-Famenne	531	549	- 18	2 462	2 097	+ 365	119	82	+ 37
Neufchâteau	718	681	+ 37	1 870	1 901	- 31	112	61	+ 51
Virton	574	554	+ 20	1 604	1 565	+ 39	257	218	+ 39
<i>Provincie Luxemburg</i>	<i>2 923</i>	<i>2 828</i>	<i>+ 95</i>	<i>9 042</i>	<i>8 652</i>	<i>+ 390</i>	<i>936</i>	<i>755</i>	<i>+ 181</i>
Dinant	1 069	1 166	- 97	4 064	3 831	+ 233	208	129	+ 79
Namen	3 386	3 311	+ 75	11 836	10 757	+ 1 079	831	695	+ 136
Philippeville	674	705	- 31	2 761	2 444	+ 317	115	110	+ 5
<i>Provincie Namen</i>	<i>5 129</i>	<i>5 182</i>	<i>- 53</i>	<i>18 661</i>	<i>17 032</i>	<i>+ 1 629</i>	<i>1 154</i>	<i>934</i>	<i>+ 220</i>
Aalst	3 072	2 927	+ 145	7 225	7 603	- 378	171	156	+ 15
Dendermonde	2 235	1 991	+ 244	4 860	4 752	+ 108	190	154	+ 36
Eeklo	948	948	-	2 215	2 143	+ 72	105	163	- 58
Gent	5 960	5 881	+ 79	15 973	16 084	- 111	1 433	915	+ 518
Oudenaarde	1 386	1 493	- 107	3 100	3 020	+ 80	79	67	+ 12
Sint-Niklaas	2 782	2 209	+ 573	5 859	5 274	+ 585	542	383	+ 159
<i>Provincie Oost-Vlaanderen</i>	<i>16 383</i>	<i>15 449</i>	<i>+ 934</i>	<i>39 232</i>	<i>38 876</i>	<i>+ 356</i>	<i>2 520</i>	<i>1 838</i>	<i>+ 682</i>
Brugge	3 217	2 552	+ 665	8 834	8 286	+ 548	676	649	+ 27
Diksmuide	549	540	+ 9	1 312	1 287	+ 25	20	19	+ 1
Ieper	1 286	1 200	+ 86	2 172	2 769	- 597	170	167	+ 3
Kortrijk	3 730	2 813	+ 917	8 300	8 596	- 296	422	329	+ 93
Oostende	1 435	1 449	- 14	5 618	5 361	+ 257	409	226	+ 183
Roeselare	1 813	1 252	+ 561	3 774	3 549	+ 225	85	81	+ 4
Tielt	1 088	865	+ 223	2 041	2 311	- 270	43	25	+ 18
Veurne	562	551	+ 11	2 279	2 109	+ 170	115	113	+ 2
<i>Provincie West-Vlaanderen</i>	<i>13 680</i>	<i>11 222</i>	<i>+ 2 458</i>	<i>34 330</i>	<i>34 268</i>	<i>+ 62</i>	<i>1 940</i>	<i>1 609</i>	<i>+ 331</i>
<i>Het Rijk</i>	<i>121 523</i>	<i>112 208</i>	<i>+ 9 315</i>	<i>446 498</i>	<i>441 924</i>	<i>+ 4 574</i>	<i>55 298</i>	<i>41 783</i>	<i>+ 13 515</i>
Brussels gewest	12 343	13 305	- 962	80 972	92 723	- 11 751	17 270	11 460	+ 5 810
Vlaams gewest	70 627	57 175	+ 13 452	214 189	209 022	+ 5 167	19 373	14 878	+ 4 495
Waals gewest	38 553	41 728	- 3 175	151 337	140 179	+ 11 158	18 655	15 445	+ 3 210
waarvan :									
Duits taalgebied	725	728	- 3	1 360	1 409	- 49	747	706	+ 41

Vertrokken personen waarvan de nieuwe verblijfplaats onbekend is (10)	Totale migratiebeweging			Totaal accres van de bevolking (14) = (3) + (13)	Berekende bevolking op 1 januari 1977 (15)	Berekende bevolking op 1 januari 1978 (16) = (14) + (15)	Arrondissementen provincies en gewesten
	Vestiging (11) = (4) + (7)	Vertrek (12) = (5) + (8) + (10)	Vershil (13) = (11) - (12)				
1 883	58 866	61 093	- 2 227	- 2 060	929 237	927 177	Antwerpen
71	9 337	9 015	+ 322	+ 455	291 004	291 459	Mechelen
61	13 334	12 634	+ 700	+ 3 125	347 188	350 313	Turnhout
2 015	81 537	82 742	- 1 205	+ 1 520	1 567 429	1 568 949	<i>Provincie Antwerpen</i>
6 177	98 242	110 360	- 12 118	- 13 080	1 042 052	1 028 972	Brussel-Hoofdstad
298	29 566	25 639	+ 3 927	+ 4 628	502 376	507 004	Halle-Vilvoorde
746	19 079	17 607	+ 1 472	+ 2 414	405 431	407 845	Leuven
277	22 884	16 411	+ 6 473	+ 6 753	268 075	274 828	Nijvel
7 498	169 771	170 017	- 246	+ 715	2 217 934	2 218 649	<i>Provincie Brabant</i>
36	3 327	2 908	+ 419	+ 169	77 938	78 107	Aat
519	21 346	22 964	- 1 618	- 1 821	451 941	450 120	Charleroi
221	13 979	12 355	+ 1 624	+ 1 429	260 959	262 388	Bergen
14	1 927	2 120	- 193	- 175	73 181	73 006	Moeskroen
95	7 949	7 029	+ 920	+ 744	166 659	167 403	Zinnik
66	6 984	6 814	+ 170	- 96	141 235	141 139	Thuin
131	7 436	7 150	+ 286	- 7	145 859	145 852	Doornik
1 082	62 948	61 340	+ 1 608	+ 243	1 317 772	1 318 016	<i>Provincie Henegouwen</i>
29	5 256	4 534	+ 722	+ 278	87 602	87 880	Hoel
712	34 820	34 489	+ 331	- 975	618 565	617 590	Luik
161	11 489	11 324	+ 165	+ 78	244 145	244 223	Verviers
30	2 802	2 444	+ 358	+ 63	59 925	59 988	Borgworm
932	54 367	52 791	+ 1 576	- 656	1 010 237	1 009 681	<i>Provincie Luik</i>
125	13 579	13 186	+ 393	+ 3 382	341 212	344 594	Hasselt
97	6 496	6 188	+ 308	+ 2 066	178 412	180 478	Maaseik
56	5 283	5 284	- 1	+ 944	172 503	173 447	Tongeren
278	25 358	24 658	+ 700	+ 6 392	692 127	698 519	<i>Provincie Limburg</i>
75	2 099	2 123	- 24	+ 15	48 685	48 700	Aarlen
12	1 455	1 447	+ 8	+ 25	35 684	35 709	Bastenaken
10	2 581	2 189	+ 392	+ 374	40 178	40 552	Marche-en-Famenne
18	1 982	1 980	+ 2	+ 39	51 557	51 596	Neufchâteau
51	1 861	1 834	+ 27	+ 47	44 155	44 202	Virton
166	9 978	9 573	+ 405	+ 500	220 259	220 759	<i>Provincie Luxemburg</i>
23	4 272	3 983	+ 289	+ 192	87 495	87 687	Dinant
361	12 667	11 813	+ 854	+ 929	255 087	256 016	Namen
17	2 876	2 571	+ 305	+ 274	56 334	56 608	Philippeville
401	19 815	18 367	+ 1 448	+ 1 395	398 916	400 311	<i>Provincie Namen</i>
24	7 396	7 783	- 387	- 242	263 813	263 571	Aalst
37	5 050	4 943	+ 107	+ 351	178 145	178 496	Dendermonde
10	2 320	2 316	+ 4	+ 4	79 412	79 416	Eeklo
314	17 406	17 313	+ 93	+ 172	485 782	485 954	Gent
9	3 179	3 096	+ 83	- 24	112 547	112 523	Oudenaarde
77	6 401	5 734	+ 667	+ 1 240	205 523	206 763	Sint-Niklaas
471	41 752	41 185	+ 567	+ 1 501	1 325 222	1 326 723	<i>Provincie Oost-Vlaanderen</i>
73	9 510	9 008	+ 502	+ 1 167	251 263	252 430	Brugge
-	1 332	1 306	+ 26	+ 35	47 627	47 662	Diksmuide
3	2 342	2 939	- 597	- 511	104 741	104 230	Ieper
66	8 722	8 991	- 269	+ 648	270 240	270 888	Kortrijk
209	6 027	5 796	+ 231	+ 217	132 972	133 189	Oostende
2	3 859	3 632	+ 227	+ 788	134 862	135 650	Roeselare
-	2 084	2 336	- 252	- 29	84 453	84 424	Tielt
97	2 394	2 319	+ 75	+ 86	47 248	47 334	Veurne
450	36 270	36 327	- 57	+ 2 401	1 073 406	1 075 807	<i>Provincie West-Vlaanderen</i>
13 293	501 796	497 000	+ 4 796	+ 14 111	9 823 302	9 837 413	<i>Het Rijk</i>
6 177	98 242	110 360	- 12 118	- 13 080	1 042 052	1 028 972	Brussel gewest
4 258	233 562	228 158	+ 5 404	+ 18 856	5 565 991	5 584 847	Vlaams gewest
2 858	169 992	158 482	+ 11 510	+ 8 335	3 215 259	3 223 594	Waals gewest
53	2 107	2 168	- 61	- 64	64 677	64 613	waarvan : Duits taalgebied

## 5.- LOOP VAN DE BEVOLKING IN 1977 NAAR GESLACHT, PER ARRONDISSEMENT EN PER GEWEST

Arrondissementen, provincies en gewesten	Geboorten		Sterfgevallen		Binnenlandse migratie			
	Mannen	Vrouwen	Mannen	Vrouwen	Vestiging		Vertrek	
					Mannen	Vrouwen	Mannen	Vrouwen
Antwerpen	5 552	5 130	5 588	4 927	26 467	26 599	27 410	27 845
Mechelen	1 676	1 611	1 754	1 400	4 315	4 441	4 183	4 379
Turnhout	2 569	2 509	1 527	1 126	6 202	6 061	5 753	5 929
<i>Provincie Antwerpen</i>	<i>9 797</i>	<i>9 250</i>	<i>8 869</i>	<i>7 453</i>	<i>36 984</i>	<i>37 101</i>	<i>37 346</i>	<i>38 153</i>
Brussel-Hoofdstad	6 360	5 983	6 550	6 755	40 755	40 217	46 371	46 352
Halle-Vilvoorde	2 984	2 871	2 724	2 430	13 386	13 750	11 252	11 476
Leuven	2 524	2 460	2 177	1 865	8 740	8 714	7 956	7 823
Nijvel	1 673	1 549	1 523	1 419	10 128	10 260	6 834	7 031
<i>Provincie Brabant</i>	<i>13 541</i>	<i>12 863</i>	<i>12 974</i>	<i>12 469</i>	<i>73 009</i>	<i>72 941</i>	<i>72 413</i>	<i>72 682</i>
Aat	442	429	575	546	1 524	1 529	1 289	1 368
Charleroi	2 794	2 664	2 911	2 750	9 633	9 711	10 155	10 234
Bergen	1 628	1 645	1 765	1 703	5 471	6 046	4 900	5 077
Moeskroen	472	481	473	462	584	628	761	807
Zinnik	1 047	981	1 171	1 033	3 458	3 599	2 986	3 146
Thuin	809	743	944	874	3 170	3 287	3 047	3 245
Doornik	887	781	1 047	914	3 158	3 211	3 070	3 204
<i>Provincie Henegouwen</i>	<i>8 079</i>	<i>7 724</i>	<i>8 886</i>	<i>8 282</i>	<i>26 998</i>	<i>28 011</i>	<i>26 208</i>	<i>27 081</i>
Hoel	475	491	737	673	2 502	2 587	2 076	2 223
Luik	3 649	3 308	4 143	4 120	15 331	15 339	15 597	15 369
Verviers	1 520	1 391	1 514	1 484	4 838	4 911	4 807	4 937
Borgworm	338	304	485	452	1 377	1 352	1 171	1 161
<i>Provincie Luik</i>	<i>5 882</i>	<i>5 494</i>	<i>6 879</i>	<i>6 729</i>	<i>24 048</i>	<i>24 189</i>	<i>23 651</i>	<i>23 690</i>
Hasselt	2 766	2 620	1 357	1 040	6 010	5 830	6 187	5 684
Maaseik	1 474	1 388	647	457	2 882	2 820	2 678	2 701
Tongeren	1 222	1 208	858	627	2 264	2 146	2 352	2 270
<i>Provincie Limburg</i>	<i>5 462</i>	<i>5 216</i>	<i>2 862</i>	<i>2 124</i>	<i>11 156</i>	<i>10 796</i>	<i>11 217</i>	<i>10 655</i>
Aarlen	301	290	301	251	841	888	839	884
Bastenaken	264	245	267	225	707	670	661	705
Marche-en-Famenne	264	267	282	267	1 228	1 234	1 051	1 046
Neufchâteau	358	360	383	298	962	908	907	994
Virton	266	308	301	253	783	821	757	808
<i>Provincie Luxemburg</i>	<i>1 453</i>	<i>1 470</i>	<i>1 534</i>	<i>1 294</i>	<i>4 521</i>	<i>4 521</i>	<i>4 216</i>	<i>4 487</i>
Dinant	545	524	630	536	2 006	2 058	1 878	1 953
Namen	1 738	1 648	1 736	1 575	5 868	5 968	5 404	5 353
Philippeville	345	329	357	348	1 361	1 400	1 157	1 287
<i>Provincie Namen</i>	<i>2 628</i>	<i>2 501</i>	<i>2 723</i>	<i>2 459</i>	<i>9 235</i>	<i>9 426</i>	<i>8 439</i>	<i>8 593</i>
Aalst	1 604	1 468	1 518	1 409	3 620	3 605	3 827	3 776
Dendermonde	1 183	1 052	1 076	915	2 456	2 404	2 378	2 374
Eeklo	490	458	520	428	1 064	1 151	1 075	1 068
Gent	2 990	2 970	3 062	2 819	7 859	8 114	7 865	8 219
Oudenaarde	714	672	803	690	1 528	1 572	1 467	1 553
Sint-Niklaas	1 371	1 411	1 219	990	2 935	2 924	2 653	2 621
<i>Provincie Oost-Vlaanderen</i>	<i>8 352</i>	<i>8 031</i>	<i>8 198</i>	<i>7 261</i>	<i>19 462</i>	<i>19 770</i>	<i>19 266</i>	<i>19 611</i>
Brugge	1 660	1 557	1 380	1 172	4 451	4 383	4 061	4 225
Diksmuide	286	263	292	248	645	667	679	608
Ieper	654	632	646	554	1 069	1 103	1 379	1 390
Kortrijk	1 910	1 820	1 492	1 321	4 123	4 177	4 276	4 320
Oostende	733	702	784	665	2 854	2 764	2 772	2 599
Roeselare	936	877	685	567	1 893	1 881	1 740	1 809
Tielt	557	531	469	396	1 001	1 040	1 147	1 164
Veurne	244	318	306	245	1 071	1 208	1 001	1 108
<i>Provincie West-Vlaanderen</i>	<i>6 980</i>	<i>6 700</i>	<i>6 054</i>	<i>5 168</i>	<i>17 107</i>	<i>17 223</i>	<i>17 056</i>	<i>17 213</i>
<i>Het Rijk</i>	<i>62 274</i>	<i>59 249</i>	<i>58 979</i>	<i>53 229</i>	<i>222 520</i>	<i>223 978</i>	<i>219 809</i>	<i>222 115</i>
Brussels gewest	6 360	5 983	6 550	6 755	40 755	40 217	46 371	46 352
Vlaams gewest	36 099	34 528	30 884	26 291	106 835	107 354	104 091	104 931
Waals gewest	19 815	18 738	21 545	20 183	74 930	76 407	69 347	70 832
waarvan :								
Duits taalgebied	368	357	358	370	673	687	669	740

Buitenlandse migratie				Bevolking			Arrondissementen, provincies en gewesten
Vestiging		Vertrek (1)		Mannen	Vrouwen	Totaal	
Mannen	Vrouwen	Mannen	Vrouwen				
3 134	2 666	3 144	2 694	452 499	474 678	927 177	Antwerpen
283	298	243	210	144 422	147 037	291 459	Mechelen
502	569	456	496	177 852	172 461	350 313	Turnhout
<b>3 919</b>	<b>3 533</b>	<b>3 843</b>	<b>3 400</b>	<b>774 773</b>	<b>794 176</b>	<b>1 568 949</b>	<i>Provincie Antwerpen</i>
9 395	7 875	9 728	7 909	483 927	545 045	1 028 972	Brussel-Hoofdstad
1 215	1 215	1 499	1 412	249 998	257 006	507 004	Halle-Vilvoorde
895	730	1 008	820	202 365	205 480	407 845	Leuven
1 361	1 135	1 342	1 204	134 566	140 262	274 828	Nijvel
<b>12 866</b>	<b>10 955</b>	<b>13 577</b>	<b>11 345</b>	<b>1 070 856</b>	<b>1 147 793</b>	<b>2 218 649</b>	<i>Provincie Brabant</i>
127	147	126	125	38 044	40 063	78 107	Aat
1 038	964	1 438	1 137	217 879	232 241	450 120	Charleroi
992	1 470	1 034	1 344	125 442	136 946	262 388	Bergen
352	363	272	280	35 474	37 532	73 006	Moeskroon
419	473	423	474	81 290	86 113	167 403	Zinnik
284	243	300	222	68 810	72 329	141 139	Thuin
586	481	557	319	71 430	74 422	145 852	Doornik
<b>3 798</b>	<b>4 141</b>	<b>4 150</b>	<b>3 901</b>	<b>638 369</b>	<b>679 646</b>	<b>1 318 015</b>	<i>Provincie Henegouwen</i>
85	82	126	110	42 358	45 522	87 880	Hoel
2 318	1 832	1 977	1 546	296 666	320 924	617 590	Luik
917	823	837	743	118 962	125 261	244 223	Verviers
40	33	61	51	29 151	30 837	59 988	Borgworm
<b>3 360</b>	<b>2 770</b>	<b>3 000</b>	<b>2 450</b>	<b>487 137</b>	<b>522 544</b>	<b>1 009 681</b>	<i>Provincie Luik</i>
831	908	693	622	174 337	170 257	344 594	Hasselt
400	394	390	419	91 974	88 504	180 478	Maaseik
413	460	339	323	87 495	85 952	173 447	Tongeren
<b>1 644</b>	<b>1 762</b>	<b>1 422</b>	<b>1 364</b>	<b>353 806</b>	<b>344 713</b>	<b>698 519</b>	<i>Provincie Limburg</i>
186	184	198	202	23 968	24 732	48 700	Aarlen
40	38	31	50	17 686	18 023	35 709	Bastenaken
58	61	49	43	19 756	20 796	40 552	Marche-en-Famenne
46	66	30	49	25 484	26 112	51 596	Neufchâteau
120	137	128	141	21 581	22 621	44 202	Virton
<b>450</b>	<b>486</b>	<b>436</b>	<b>485</b>	<b>108 475</b>	<b>112 284</b>	<b>220 759</b>	<i>Provincie Luxemburg</i>
113	95	75	77	42 654	45 033	87 687	Dinant
460	371	572	484	123 833	132 183	256 016	Namen
51	64	60	67	27 690	28 918	56 608	Philippeville
<b>624</b>	<b>530</b>	<b>707</b>	<b>628</b>	<b>194 177</b>	<b>206 134</b>	<b>400 311</b>	<i>Provincie Namen</i>
89	82	103	77	130 225	133 346	263 571	Aalst
96	94	109	82	89 008	89 488	178 496	Dendermonde
55	50	92	81	39 792	39 624	79 416	Eeklo
778	655	651	578	237 455	248 499	485 954	Gent
34	45	42	34	55 320	57 203	112 523	Oudenaarde
274	268	237	223	102 854	103 909	206 763	Sint-Niklaas
<b>1 326</b>	<b>1 194</b>	<b>1 234</b>	<b>1 075</b>	<b>654 654</b>	<b>672 069</b>	<b>1 326 723</b>	<i>Provincie Oost-Vlaanderen</i>
386	290	388	334	124 031	128 399	252 430	Brugge
13	7	10	9	23 975	23 687	47 662	Diksmuide
86	84	88	82	51 925	52 305	104 230	Ieper
216	206	212	183	134 064	136 824	270 888	Kortrijk
215	194	227	208	64 924	68 265	133 189	Oostende
44	41	37	46	67 622	68 028	135 650	Roeselare
22	21	16	9	42 328	42 096	84 424	Tielt
63	52	99	111	22 941	24 393	47 334	Veurne
<b>1 045</b>	<b>895</b>	<b>1 077</b>	<b>982</b>	<b>531 810</b>	<b>543 997</b>	<b>1 075 807</b>	<i>Provincie West-Vlaanderen</i>
<b>29 032</b>	<b>26 266</b>	<b>29 446</b>	<b>25 630</b>	<b>4 814 057</b>	<b>5 023 356</b>	<b>9 837 413</b>	<i>Het Rijk</i>
9 395	7 875	9 728	7 909	483 927	545 045	1 028 972	Brussels gewest
10 044	9 329	10 083	9 053	2 767 406	2 817 441	5 584 847	Vlaams gewest
9 593	9 062	9 635	8 668	1 562 724	1 660 870	3 223 594	Waals gewest
394	353	387	372	31 809	32 804	64 613	waarvan : Duits taalgebied

(1) Y compris les effectifs de personnes dont la nouvelle résidence est inconnue

## 5.- CIJFERS (PER 1 000 INWONERS OP 1 JANUARI 1978) VAN GEBOORTE, STERFTE, NATUURLIJKE LOOP, IMMIGRATIE, EMIGRATIE, MIGRATIESALDO EN TOTAALACCRES IN 1977

Arrondissementen, provincies en gewesten	Natuurlijke loop			Migratiebeweging			Totaal accres van de bevolking
	Geboorten	Sterfgevallen	Accres	Vestiging	Vertrek	Verschil	
Antwerpen	11,50	11,32	+ 0,18	63,35	65,75	- 2,40	- 2,22
Mechelen	11,30	10,84	+ 0,46	32,09	30,98	+ 1,11	+ 1,56
Turnhout	14,63	7,64	+ 6,99	38,41	36,39	+ 2,02	+ 9,00
<i>Provincie Antwerpen</i>	<i>12,15</i>	<i>10,41</i>	<i>+ 1,74</i>	<i>52,02</i>	<i>52,79</i>	<i>- 0,77</i>	<i>+ 0,97</i>
Brussel-Hoofdstad	11,84	12,77	- 0,92	94,28	105,91	- 11,63	- 12,55
Halle-Vilvoorde	11,65	10,26	+ 1,40	58,85	51,04	+ 7,81	+ 9,21
Leuven	12,29	9,97	+ 2,32	47,06	43,43	+ 3,63	+ 5,95
Nijvel	12,02	10,97	+ 1,04	85,36	61,22	+ 24,15	+ 25,19
<i>Provincie Brabant</i>	<i>11,90</i>	<i>11,47</i>	<i>+ 0,43</i>	<i>76,54</i>	<i>76,66</i>	<i>- 0,11</i>	<i>+ 0,32</i>
Aat	11,18	14,38	- 3,21	42,69	37,31	+ 5,38	+ 2,17
Charleroi	12,08	12,53	- 0,45	47,23	50,81	- 3,58	- 4,03
Bergen	12,54	13,29	- 0,75	53,57	47,94	+ 6,23	+ 5,48
Moeskroen	13,02	12,78	+ 0,25	26,33	28,97	- 2,64	- 2,39
Zinnik	12,17	13,22	- 1,06	47,70	42,18	+ 5,52	+ 4,46
Thuin	10,99	12,87	- 1,88	49,45	48,25	+ 1,20	- 0,68
Doornik	11,44	13,44	- 2,00	50,98	49,02	+ 1,96	- 0,05
<i>Provincie Henegouwen</i>	<i>11,99</i>	<i>13,03</i>	<i>- 1,04</i>	<i>47,77</i>	<i>46,55</i>	<i>+ 1,22</i>	<i>+ 0,18</i>
Hoei	11,03	16,10	- 5,07	60,00	51,76	+ 8,24	+ 3,17
Luik	11,25	13,36	- 2,11	56,29	55,76	+ 0,53	- 1,58
Verviers	11,92	12,28	- 0,36	46,38	47,06	+ 0,68	+ 0,32
Borgworm	10,71	15,64	- 4,92	46,76	40,78	+ 5,97	+ 1,05
<i>Provincie Luik</i>	<i>11,36</i>	<i>13,47</i>	<i>- 2,11</i>	<i>53,82</i>	<i>52,28</i>	<i>+ 1,56</i>	<i>- 0,55</i>
Hasselt	15,78	7,02	+ 8,76	39,80	38,64	+ 1,15	+ 9,91
Maaseik	16,04	6,19	+ 9,85	36,41	34,68	+ 1,73	+ 11,58
Tongeren	14,09	8,61	+ 5,48	30,63	30,63	- 0,01	+ 5,47
<i>Provincie Limburg</i>	<i>15,43</i>	<i>7,20</i>	<i>+ 8,22</i>	<i>36,64</i>	<i>35,63</i>	<i>+ 1,01</i>	<i>+ 9,24</i>
Aarlen	12,14	11,34	+ 0,80	43,11	43,61	- 0,49	+ 0,31
Bastenaken	14,26	13,79	+ 0,48	40,77	40,55	+ 0,22	+ 0,70
Marche-en-Famenne	13,22	13,66	- 0,45	64,24	54,48	+ 9,76	+ 9,31
Neufchâteau	13,93	13,21	+ 0,72	38,44	38,40	+ 0,04	+ 0,76
Virton	13,00	12,55	+ 0,45	42,15	41,54	+ 0,61	+ 1,06
<i>Provincie Luxemburg</i>	<i>13,27</i>	<i>12,84</i>	<i>+ 0,43</i>	<i>46,30</i>	<i>43,46</i>	<i>+ 1,84</i>	<i>+ 2,27</i>
Dinant	12,22	13,33	- 1,11	48,83	45,52	+ 3,30	+ 2,19
Namen	13,27	12,98	+ 0,29	49,66	46,31	+ 3,35	+ 3,64
Philippeville	11,96	12,51	- 0,55	51,05	45,64	+ 5,41	+ 4,86
<i>Provincie Namen</i>	<i>12,86</i>	<i>12,99</i>	<i>- 0,13</i>	<i>49,67</i>	<i>46,04</i>	<i>+ 3,63</i>	<i>+ 3,50</i>
Aalst	11,64	11,09	+ 0,55	28,04	29,50	- 1,47	- 0,92
Dendermonde	12,55	11,18	+ 1,37	28,35	27,75	+ 0,60	+ 1,97
Eeklo	11,94	11,94	-	29,21	29,16	+ 0,05	+ 0,05
Gent	12,27	12,11	+ 0,16	35,83	35,64	+ 0,19	+ 0,35
Oudenaarde	12,31	13,27	- 0,96	28,25	27,51	+ 0,74	- 0,21
Sint-Niklaas	13,54	10,75	+ 2,79	31,14	27,90	+ 3,24	+ 6,03
<i>Provincie Oost-Vlaanderen</i>	<i>12,36</i>	<i>11,66</i>	<i>+ 0,70</i>	<i>31,51</i>	<i>31,08</i>	<i>+ 0,43</i>	<i>+ 1,13</i>
Brugge	12,80	10,16	+ 2,65	37,85	35,85	+ 2,00	+ 4,64
Diksmuide	11,53	11,34	+ 0,19	27,97	27,42	+ 0,55	+ 0,73
Ieper	12,28	11,46	+ 0,82	22,36	28,06	- 5,70	- 4,88
Kortrijk	13,80	10,41	+ 3,39	32,28	33,27	- 1,00	+ 2,40
Oostende	10,79	10,90	- 0,11	45,33	43,59	+ 1,74	+ 1,63
Roeselare	13,44	9,28	+ 4,16	28,61	26,93	+ 1,68	+ 5,84
Tielt	12,88	10,24	+ 2,64	24,68	27,66	- 2,98	- 0,34
Veurne	11,89	11,66	+ 0,23	50,67	49,08	+ 1,59	+ 1,82
<i>Provincie West-Vlaanderen</i>	<i>12,74</i>	<i>10,45</i>	<i>+ 2,29</i>	<i>33,79</i>	<i>33,84</i>	<i>- 0,05</i>	<i>+ 2,24</i>
<i>Het Rijk</i>	<i>12,37</i>	<i>11,42</i>	<i>+ 0,95</i>	<i>51,08</i>	<i>50,59</i>	<i>+ 0,49</i>	<i>+ 1,44</i>
Brussels gewest	11,84	12,77	- 0,92	94,28	105,91	- 11,63	- 12,55
Vlaams gewest	12,69	10,27	+ 2,42	41,96	40,99	+ 0,97	+ 3,39
Waaals gewest	11,99	12,98	- 0,99	52,87	49,29	+ 3,58	+ 2,59
waarvan : Duits taalgebied	11,21	11,26	- 0,05	32,58	33,52	- 0,94	- 0,99

## 7.- EVOLUTIE VAN DE BEVOLKING VAN DE GEWESTEN

## A. VOOR BEIDE GESLACHTEN

Bevolking op 1 januari van de jaren	Vlaams gewest		Waals gewest (waarvan + Duits taalgebied)				Brussels gewest		Totale bevolking	N.B. Bevolking op 1 januari van de jaren
	Absolute cijfers	per 100 inwoners	Absolute cijfers	per 100 inwoners	Absolute cijfers	per 100 inwoners	Absolute cijfers	per 100 inwoners		
1962	1 022 795	11,13	5 063 974	55,10	3 102 972	33,14	57 697	0,63	9 189 741	1962
1963	1 029 693	11,13	5 109 547	55,23	3 112 174	33,01	58 178	0,63	9 251 414	1963
1964	1 040 523	11,16	5 160 595	55,32	3 127 008	32,89	58 780	0,63	9 328 126	1964
1965	1 057 923	11,22	5 217 691	55,34	3 152 486	32,81	59 349	0,63	9 428 100	1965
1966	1 065 921	11,22	5 264 558	55,42	3 168 755	32,73	59 901	0,63	9 499 234	1966
1967	1 074 586	11,24	5 308 299	55,55	3 173 495	32,58	60 537	0,63	9 556 380	1967
1968	1 079 181	11,24	5 348 039	55,68	3 178 381	32,45	60 993	0,63	9 605 601	1968
1969	1 077 035	11,18	5 373 578	55,79	3 181 297	32,39	61 480	0,64	9 631 910	1969
1970	1 073 111	11,11	5 403 377	55,93	3 183 666	32,32	61 780	0,64	9 660 154	1970
1971	1 075 136	11,14	5 416 583	56,12	3 159 225	32,09	61 972	0,64	9 650 944	1971
1972	1 074 726	11,08	5 451 329	56,23	3 169 324	32,05	62 385	0,64	9 695 379	1972
1973	1 069 005	11,00	5 477 727	56,31	3 180 118	32,05	62 878	0,64	9 726 850	1973
1974	1 063 274	10,90	5 501 306	56,38	3 192 010	32,07	63 321	0,65	9 756 590	1974
1975	1 054 970	10,78	5 527 094	56,47	3 206 184	32,10	63 806	0,65	9 788 248	1975
1976	1 050 787	10,71	5 548 967	56,55	3 213 398	32,09	64 303	0,65	9 813 152	1976
1977	1 042 052	10,61	5 565 991	56,66	3 215 259	32,73	64 677	0,66	9 823 302	1977
1978	1 028 972	10,46	5 584 847	56,77	3 223 594	32,77	64 613	0,66	9 837 413	1978

## B. PER GESLACHT

Bevolking op 1 januari van de jaren	Vlaams gewest		Waals gewest (waarvan + Duits taalgebied)				Brussels gewest		Totale bevolking op 1 januari	
	M	V	M	V	M	V	M	V	M	V
1962	471 510	551 285	2 513 758	2 550 216	1 511 592	1 591 380	28 170	29 527	4 496 860	4 692 881
1963	475 530	554 163	2 537 183	2 572 364	1 516 792	1 595 382	28 435	29 743	4 529 505	4 721 909
1964	482 571	557 952	2 563 633	2 596 962	1 524 921	1 602 087	28 794	29 986	4 571 125	4 757 001
1965	493 393	564 530	2 594 657	2 623 034	1 539 810	1 612 676	29 103	30 246	4 627 860	4 800 240
1966	497 526	568 395	2 617 478	2 647 080	1 546 821	1 621 934	29 374	30 527	4 661 825	4 837 409
1967	502 321	572 265	2 638 461	2 669 838	1 546 654	1 626 841	29 695	30 842	4 687 436	4 868 944
1968	504 181	575 000	2 657 419	2 690 620	1 546 616	1 631 765	29 882	31 111	4 708 216	4 897 385
1969	502 848	574 187	2 668 142	2 705 436	1 546 800	1 634 497	30 161	31 319	4 717 790	4 914 120
1970	500 838	572 273	2 682 557	2 720 820	1 546 248	1 637 418	30 257	31 523	4 729 643	4 930 511
1971	501 869	573 267	2 687 386	2 729 197	1 532 611	1 626 614	30 309	31 663	4 721 866	4 929 078
1972	502 455	572 271	2 704 569	2 746 760	1 537 639	1 631 885	30 528	31 857	4 744 663	4 950 716
1973	499 897	569 108	2 716 830	2 760 897	1 543 203	1 636 915	30 803	32 075	4 759 930	4 966 920
1974	497 664	565 610	2 728 114	2 773 192	1 548 625	1 643 385	31 101	32 220	4 774 403	4 982 187
1975	494 872	560 098	2 741 173	2 785 921	1 556 097	1 650 087	31 356	32 450	4 792 142	4 996 106
1976	493 836	556 951	2 752 129	2 796 838	1 559 269	1 654 129	31 582	32 721	4 805 234	5 007 918
1977	490 066	551 986	2 759 486	2 806 505	1 558 913	1 656 346	31 788	32 889	4 808 465	5 014 837
1978	483 927	545 045	2 767 406	2 817 441	1 562 724	1 660 870	31 809	32 804	4 814 057	5 023 356

## 8.- LOOP VAN DE BEVOLKING VAN HET RIJK SEDERT 1961

Jaren	Geboorten (werkelijke)				Sterfgevallen (werkelijke)				Natuurlijk accres	
	M	V	Totaal	Per 1 000 inwoners	M	V	Totaal	Per 1 000 inwoners	Totaal	Per 1 000 inwoners
1961	81 303	76 959	158 262	17,14	57 140	49 119	106 259	11,51	+ 52 003	+ 5,63
1962	79 344	74 994	154 338	16,79	59 497	52 048	111 545	12,14	+ 42 793	+ 4,65
1963	81 355	76 841	158 196	17,10	61 841	53 777	115 618	12,50	+ 42 578	+ 4,60
1964	82 328	78 043	160 371	17,19	58 642	50 700	109 342	11,72	+ 51 029	+ 5,47
1965	79 669	75 187	154 856	16,42	61 458	53 049	114 507	12,16	+ 40 349	+ 4,28
1966	77 249	73 387	150 636	15,86	61 139	53 418	114 557	12,06	+ 36 079	+ 3,80
1967	75 101	70 798	145 899	15,27	61 106	53 403	114 509	11,98	+ 31 390	+ 3,29
1968	72 520	68 722	141 242	14,70	64 493	56 782	121 275	12,62	+ 19 967	+ 2,08
1969	72 438	68 396	140 834	14,62	63 614	55 761	119 375	12,39	+ 21 459	+ 2,23
1970	72 653	68 466	141 119	14,56	63 074	55 814	118 888	12,27	+ 22 231	+ 2,29
1971	71 429	67 675	139 104	14,41	63 034	55 819	118 853	12,31	+ 20 251	+ 2,10
1972	69 189	65 248	134 437	13,87	62 093	54 650	116 743	12,04	+ 17 694	+ 1,83
1973	66 451	62 974	129 425	13,30	62 525	55 788	118 313	12,16	+ 11 112	+ 1,14
1974	63 354	59 801	123 155	12,62	60 970	55 069	116 039	11,89	+ 7 116	+ 0,73
1975	61 379	57 894	119 273	12,19	62 461	56 812	119 273	12,19	-	-
1976	61 880	58 592	120 472	12,28	62 234	56 531	118 765	12,10	+ 1 707	+ 0,18
1977	62 274	59 249	121 523	12,37	58 979	53 229	112 208	11,42	+ 9 315	+ 0,95

Jaren	Vestiging				Vertrek				Migratiesaldo Vestigingsoverschot - Vertrekoverschot -		Totaal accres Vermeerdering + Vermindering -		Jaren
	M	V	Totaal	Per 1 000 inwoners	M	V	Totaal	Per 1 000 inwoners	Totaal	Per 1 000 inwoners	Totaal	Per 1 000 inwoners	
1961 (1)	291 280	296 651	587 931	63,97	293 181	296 178	589 359	64,13	- 1 428	- 0,16	+ 50 575	+ 5,50	1961(1)
1962	292 994	286 058	579 052	63,01	280 196	279 976	560 172	60,96	+ 18 880	+ 2,05	+ 61 673	+ 6,70	1962
1963	309 226	291 894	601 120	64,98	287 120	279 866	566 986	61,29	+ 34 134	+ 3,69	+ 76 712	+ 8,29	1963
1964	331 834	299 031	630 865	67,63	298 785	283 135	581 920	62,38	+ 48 945	+ 5,25	+ 99 974	+10,72	1964
1965	316 951	296 792	613 743	65,10	301 197	281 761	582 958	61,83	+ 30 785	+ 3,27	+ 71 134	+ 7,55	1965
1966	308 647	292 362	601 009	63,27	299 146	280 796	579 942	61,05	+ 21 067	+ 2,22	+ 57 146	+ 6,02	1966
1967	295 792	290 809	586 601	61,38	289 007	279 763	568 770	59,52	+ 17 831	+ 1,86	+ 49 221	+ 5,15	1967
1968	294 552	293 334	587 886	61,20	293 005	288 539	581 544	60,54	+ 6 342	+ 0,66	+ 26 309	+ 2,74	1968
1969	292 587	292 166	584 753	60,71	289 558	288 410	577 968	60,01	+ 6 785	+ 0,70	+ 28 244	+ 2,93	1969
1970 (2)	302 034	299 036	601 070	62,02	297 025	295 439	592 464	61,14	+ 8 606	+ 0,89	+ 30 837	+ 3,18	1970(2)
1971	288 513	283 471	571 984	59,27	274 111	273 689	547 800	56,76	+ 24 184	+ 2,51	+ 44 435	+ 4,61	1971
1972	285 235	280 469	565 704	58,35	277 064	274 863	551 927	56,93	+ 13 777	+ 1,42	+ 31 471	+ 3,25	1972
1973	289 779	284 868	574 647	59,08	279 232	276 787	556 019	57,16	+ 18 628	+ 1,92	+ 29 740	+ 3,06	1973
1974	302 250	293 654	595 904	61,08	286 895	284 467	571 362	58,56	+ 24 542	+ 2,52	+ 31 658	+ 3,25	1974
1975	297 161	289 105	586 266	59,89	282 987	278 375	561 362	57,35	+ 24 904	+ 2,54	+ 24 904	+ 2,54	1975
1976	288 327	285 583	573 910	58,48	284 742	280 725	565 467	57,62	+ 8 443	+ 0,86	+ 10 150	+ 1,04	1976
1977	251 552	250 244	501 796	51,08	249 255	247 745	497 000	50,59	+ 4 796	+ 0,49	+ 14 111	+ 1,44	1977

(1) Exclusief de correctie (- 38 988) als gevolg van de telling op 31 december 1961.

(2) Exclusief de correctie (- 40 047) als gevolg van de telling op 31 december 1970.



LOOP VAN DE BEVOLKING VAN VREEMDE NATIONALITEIT IN 1977



## 1. LOOP VAN DE BEVOLKING VAN VREEMDE NATIONALITEIT IN 1977

Loop van de vreemde bevolking	Mannen	Vrouwen	Totaal		
			Absoluut aantal	Per 1 000 inwoners op 1 januari 1977	Per 1 000 inwoners op 1 januari 1977
Bevolking op 1 januari 1977	463 519	388 082	851 601	86,69	1 000,00
Geboorten	9 307	8 962	18 269	1,86	21,45
Sterfgevallen	- 2 400	- 1 472	- 3 872	- 0,40	- 4,54
<i>Natuurlijke beweging in 1977 : (A)</i>	<i>+ 6 907</i>	<i>+ 7 480</i>	<i>+ 14 387</i>	<i>+ 1,46</i>	<i>16,91</i>
Binnenlandse migraties :					
Vestiging	33 451	24 352	57 803	5,89	67,88
Vertrek	- 32 663	- 23 604	- 56 267	- 5,73	- 66,08
<i>Saldo :</i>	<i>+ 788</i>	<i>+ 748</i>	<i>+ 1 536</i>	<i>+ 0,16</i>	<i>+ 1,80</i>
Buitenlandse migraties :					
Vestiging	25 992	22 345	48 337	4,92	56,76
Vertrek	- 15 639	- 14 341	- 29 980	- 3,05	- 35,20
<i>Saldo :</i>	<i>+ 10 353</i>	<i>+ 8 004</i>	<i>+ 18 357</i>	<i>+ 1,87</i>	<i>+ 21,56</i>
Personen vertrokken in 1977 en waarvan de nieuwe verblijfplaats onbekend is	- 5 783	- 3 901	- 9 684	- 0,99	- 11,37
Saldo van de totale migratiebeweging in 1977 : (B)	+ 5 358	+ 4 851	+ 10 209	+ 1,04	+ 11,99
Saldo i.v.m. de verandering van nationaliteit : (C)	- 2 960	- 3 551	- 6 511	- 0,66	- 7,65
Totaal accres van het aantal vreem- delingen : (A) + (B) + (C)	+ 9 305	+ 8 790	+ 18 095	+ 1,84	+ 21,25
Bevolking op 1 januari 1978	472 824	396 872	869 696	88,53	1 021,25

2.- LOOP VAN DE BEVOLKING VAN VREEMDE NATIONALITEIT IN 1977 PER ARRONDISSEMENT, PER PROVINCIE EN PER GEWEST  
(Werkelijke bevolking)

Arrondissementen, provincies en gewesten	Natuurlijke loop			Migraties		
	Geboorten (1)	Sterf- gevallen (2)	Natuurlijke bevolkingsacres (3) = (1) - (2)	Binnenlandse migratie		
				Vestiging (4)	Vertrek (5)	Verschil (6) = (4)-(5)
Antwerpen	1 530	348	+ 1 182	4 623	4 642	- 19
Mechelen	256	37	+ 219	455	482	- 27
Turnhout	200	42	+ 158	644	600	+ 44
<i>Provincie Antwerpen</i>	<b>1 986</b>	<b>427</b>	<b>+ 1 559</b>	<b>5 722</b>	<b>5 724</b>	<b>- 2</b>
Brussel-Hoofdstad	5 089	821	+ 4 268	20 936	21 239	- 303
Halle-Vilvoorde	400	82	+ 318	2 370	1 981	+ 389
Leuven	170	24	+ 146	1 056	1 078	- 22
Nijvel	337	85	+ 252	2 231	1 619	+ 612
<i>Provincie Brabant</i>	<b>5 996</b>	<b>1 012</b>	<b>+ 4 984</b>	<b>26 593</b>	<b>25 917</b>	<b>+ 676</b>
Aat	103	22	+ 81	398	291	+ 107
Charleroi	1 641	440	+ 1 201	4 131	3 978	+ 153
Bergen	1 031	207	+ 824	3 148	2 045	+ 1 103
Hoeskroen	237	72	+ 165	208	250	- 42
Zinnik	505	124	+ 381	1 136	990	+ 146
Thuin	289	103	+ 186	821	886	- 65
Doornik	194	54	+ 140	663	544	+ 119
<i>Provincie Henegowen</i>	<b>4 000</b>	<b>1 022</b>	<b>+ 2 978</b>	<b>10 505</b>	<b>8 984</b>	<b>+ 1 521</b>
Hoef	69	29	+ 40	376	262	+ 114
Luik	1 977	609	+ 1 368	5 625	5 540	+ 85
Verviers	432	102	+ 330	1 264	1 348	- 84
Borgworm	34	9	+ 25	208	193	+ 15
<i>Provincie Luik</i>	<b>2 512</b>	<b>749</b>	<b>+ 1 763</b>	<b>7 473</b>	<b>7 343</b>	<b>+ 130</b>
Hasselt	1 161	144	+ 1 017	1 710	1 979	- 269
Maaseik	378	46	+ 332	800	744	+ 56
Tongeren	354	63	+ 291	537	490	+ 47
<i>Provincie Limburg</i>	<b>1 893</b>	<b>253</b>	<b>+ 1 640</b>	<b>3 047</b>	<b>3 213</b>	<b>- 166</b>
Aarlen	90	38	+ 52	192	232	- 40
Bastenaken	20	3	+ 17	77	60	+ 17
Marche-en-Famenne	25	8	+ 17	120	152	- 32
Neufchâteau	27	8	+ 19	68	82	- 14
Virton	64	18	+ 46	159	176	- 17
<i>Provincie Luxemburg</i>	<b>226</b>	<b>75</b>	<b>+ 151</b>	<b>616</b>	<b>702</b>	<b>- 86</b>
Dinant	35	17	+ 18	218	269	- 51
Namen	276	70	+ 206	772	832	- 60
Philippeville	24	12	+ 12	152	126	+ 26
<i>Provincie Namen</i>	<b>335</b>	<b>99</b>	<b>+ 236</b>	<b>1 142</b>	<b>1 227</b>	<b>- 85</b>
Aalst	48	10	+ 38	179	150	+ 29
Dendermonde	129	16	+ 113	182	360	- 178
Eeklo	34	7	+ 27	51	52	- 1
Gent	430	69	+ 361	616	791	- 175
Oudenaarde	33	5	+ 28	80	81	- 1
Sint-Niklaas	239	23	+ 216	448	412	+ 36
<i>Provincie Oost- Vlaanderen</i>	<b>913</b>	<b>130</b>	<b>+ 783</b>	<b>1 566</b>	<b>1 846</b>	<b>- 280</b>
Brugge	69	27	+ 42	243	261	- 18
Diksmuide	6	1	+ 5	17	24	- 7
Ieper	74	16	+ 58	110	130	- 20
Kortrijk	144	18	+ 126	377	389	- 12
Oostende	44	27	+ 17	201	299	- 98
Roeselare	24	7	+ 17	51	49	+ 2
Tielt	14	-	+ 14	45	42	+ 3
Veurne	33	9	+ 24	105	117	- 12
<i>Provincie West- Vlaanderen</i>	<b>408</b>	<b>105</b>	<b>+ 303</b>	<b>1 149</b>	<b>1 311</b>	<b>- 162</b>
<i>Het Rijk</i>	<b>18 269</b>	<b>3 872</b>	<b>+ 14 397</b>	<b>57 803</b>	<b>56 267</b>	<b>+ 1 536</b>
Brussels gewest	5 089	821	+ 4 268	20 936	21 239	- 303
Vlaams gewest	5 770	1 021	+ 4 749	14 900	15 153	- 253
Waaals gewest	7 410	2 030	+ 5 380	21 967	19 875	+ 2 092
<i>waarvan : Duits taalgebied</i>	129	41	+ 88	204	188	+ 16

Migraties							Saldo in verband met verandering van nationaliteit	Totaal accres van het aantal vreemdelingen	Berekend aantal vreemdelingen op 1 januari 1977	Berekend aantal vreemdelingen op 1 januari 1978
Buitenlandse migratie			Vertrokken personen waarvan de nieuwe verblijfplaats onbekend is	Totale migratie						
Vestiging	Vertrek	Verschil		Vestiging	Vertrek	Verschil				
(7)	(8)	(9)=(7)-(8)	(10)	(11)=(4)+(7)	(12)=(5)+(8)+(10)	(13)=(11)-(12)	(14)	(15)=(3)+(13)+(14)	(16)	(17)=(15)+(16)
4 928	2 363	+ 2 565	1 478	9 551	8 483	+ 1 068	- 521	+ 1 729	54 750	56 479
458	190	+ 268	29	913	701	+ 212	- 67	+ 364	6 386	6 750
911	683	+ 228	42	1 555	1 325	+ 230	- 97	+ 291	10 449	10 740
<b>6 297</b>	<b>3 236</b>	<b>+ 3 061</b>	<b>1 549</b>	<b>12 019</b>	<b>10 509</b>	<b>+ 1 510</b>	<b>- 685</b>	<b>+ 2 384</b>	<b>71 585</b>	<b>73 969</b>
15 838	8 737	+ 7 101	4 674	36 774	34 650	+ 2 124	- 1 242	+ 5 150	219 459	224 609
2 220	2 087	+ 133	206	4 590	4 274	+ 316	- 136	+ 498	24 373	24 871
1 405	797	+ 608	713	2 461	2 588	- 127	- 78	- 59	11 882	11 823
2 261	1 570	+ 691	190	4 492	3 379	+ 1 113	- 68	+ 1 297	23 377	24 674
<b>21 724</b>	<b>13 191</b>	<b>+ 8 533</b>	<b>5 783</b>	<b>48 317</b>	<b>44 891</b>	<b>+ 3 426</b>	<b>- 1 524</b>	<b>+ 6 886</b>	<b>279 091</b>	<b>285 977</b>
247	167	+ 80	33	645	491	+ 154	- 59	+ 176	4 914	5 090
1 789	1 665	+ 124	341	5 920	5 984	- 64	- 627	+ 510	90 641	91 151
2 348	1 924	+ 424	139	5 496	4 108	+ 1 388	- 435	+ 1 777	47 866	49 643
550	379	+ 171	9	758	638	+ 120	- 123	+ 162	10 379	10 541
820	672	+ 148	43	1 956	1 705	+ 251	- 187	+ 445	27 013	27 458
365	278	+ 87	31	1 186	1 195	- 9	- 185	- 8	19 794	19 786
933	553	+ 380	100	1 596	1 197	+ 399	- 68	+ 471	12 699	13 170
<b>7 052</b>	<b>5 638</b>	<b>+ 1 414</b>	<b>696</b>	<b>17 557</b>	<b>15 318</b>	<b>+ 2 239</b>	<b>- 1 684</b>	<b>+ 3 533</b>	<b>213 306</b>	<b>216 839</b>
130	101	+ 29	13	506	376	+ 130	- 40	+ 130	5 226	5 356
3 589	2 068	+ 1 521	474	9 214	8 082	+ 1 132	- 1 079	+ 1 421	112 953	114 374
1 488	1 126	+ 362	117	2 752	2 591	+ 161	- 116	+ 375	21 127	21 502
63	55	+ 8	17	271	265	+ 6	- 33	- 2	1 908	1 906
<b>5 270</b>	<b>3 350</b>	<b>+ 1 920</b>	<b>621</b>	<b>12 743</b>	<b>11 314</b>	<b>+ 1 429</b>	<b>- 1 268</b>	<b>+ 1 924</b>	<b>141 214</b>	<b>143 138</b>
1 594	991	+ 603	92	3 304	3 062	+ 242	- 361	+ 898	38 479	39 377
689	579	+ 110	84	1 489	1 407	+ 82	- 180	+ 234	13 938	14 172
776	513	+ 263	41	1 313	1 044	+ 269	- 194	+ 366	15 277	15 643
<b>3 059</b>	<b>2 083</b>	<b>+ 976</b>	<b>217</b>	<b>6 106</b>	<b>5 513</b>	<b>+ 593</b>	<b>+ 735</b>	<b>+ 1 498</b>	<b>67 694</b>	<b>69 192</b>
265	142	+ 123	60	457	434	+ 23	- 57	+ 18	4 673	4 691
54	18	+ 36	12	131	90	+ 41	- 2	+ 56	768	824
103	30	+ 73	5	223	187	+ 36	- 10	+ 43	1 061	1 104
96	36	+ 60	8	164	126	+ 38	- 8	+ 49	1 438	1 487
214	111	+ 103	45	373	332	+ 41	- 30	+ 57	2 993	3 050
<b>732</b>	<b>337</b>	<b>+ 395</b>	<b>130</b>	<b>1 348</b>	<b>1 169</b>	<b>+ 179</b>	<b>- 107</b>	<b>+ 223</b>	<b>10 933</b>	<b>11 156</b>
162	66	+ 96	11	380	346	+ 34	- 41	+ 11	3 198	3 209
644	255	+ 389	190	1 416	1 277	+ 139	- 159	+ 186	16 415	16 601
87	50	+ 37	1	239	177	+ 62	- 18	+ 56	2 703	2 759
<b>893</b>	<b>371</b>	<b>+ 522</b>	<b>202</b>	<b>2 035</b>	<b>1 800</b>	<b>+ 235</b>	<b>- 218</b>	<b>+ 253</b>	<b>22 316</b>	<b>22 569</b>
107	64	+ 43	13	286	227	+ 59	- 30	+ 67	2 142	2 209
131	74	+ 57	22	313	456	- 143	- 14	- 44	2 589	2 545
72	75	- 3	9	123	136	- 13	- 14	-	1 837	1 837
1 160	473	+ 687	232	1 776	1 496	+ 280	- 23	+ 618	14 876	15 494
49	37	+ 12	5	129	123	+ 6	- 12	+ 22	1 197	1 219
396	192	+ 204	44	844	648	+ 196	- 42	+ 370	6 447	6 817
<b>1 915</b>	<b>915</b>	<b>+ 1 000</b>	<b>325</b>	<b>3 471</b>	<b>3 086</b>	<b>+ 385</b>	<b>- 135</b>	<b>+ 1 033</b>	<b>29 088</b>	<b>30 121</b>
501	396	+ 105	25	744	682	+ 62	- 50	+ 54	3 708	3 762
14	-	+ 14	-	31	24	+ 7	-	+ 12	211	223
126	80	+ 46	2	236	212	+ 24	- 9	+ 73	2 517	2 590
312	180	+ 132	26	689	595	+ 94	- 55	+ 165	4 781	4 946
280	114	+ 166	99	481	512	- 31	- 21	- 35	2 613	2 578
45	22	+ 23	-	96	71	+ 25	- 15	+ 27	863	890
25	14	+ 11	-	70	56	+ 14	-	+ 28	422	450
92	53	+ 39	9	197	179	+ 18	- 5	+ 37	1 259	1 296
<b>1 395</b>	<b>859</b>	<b>+ 536</b>	<b>161</b>	<b>2 544</b>	<b>2 331</b>	<b>+ 213</b>	<b>- 155</b>	<b>+ 361</b>	<b>16 374</b>	<b>16 735</b>
<b>48 337</b>	<b>29 980</b>	<b>+ 18 357</b>	<b>9 684</b>	<b>106 140</b>	<b>95 931</b>	<b>+ 10 209</b>	<b>- 6 511</b>	<b>+ 18 095</b>	<b>851 601</b>	<b>869 686</b>
15 838	8 737	+ 7 101	4 674	36 774	34 650	+ 2 124	- 1 242	+ 5 150	219 459	224 609
16 291	9 977	+ 6 314	3 171	31 191	28 301	+ 2 890	- 1 924	+ 5 715	220 996	226 711
16 208	11 266	+ 4 942	1 839	38 175	32 980	+ 5 195	- 3 345	+ 7 230	411 146	418 376
656	588	+ 68	43	860	819	+ 41	- 21	+ 108	7 371	7 479

## 3.- LOOP VAN DE BEVOLKING VAN VREEMDE NATIONALITEIT IN 1977 NAAR GESLACHT, PER ARRONDISSEMENT, PER PROVINCIE EN PER GEWEST

Arrondissementen, Provincies en gewesten	Geboorten		Sterfgevallen		Binnenlandse migratie			
	Mannen	Vrouwen	Mannen	Vrouwen	Vestiging		Vertrek	
					Mannen	Vrouwen	Mannen	Vrouwen
Antwerpen	772	758	218	130	2 858	1 765	2 829	1 813
Mechelen	119	137	20	17	291	164	308	174
Turnhout	94	106	29	13	395	249	346	254
<i>Provincie Antwerpen</i>	<i>985</i>	<i>1 001</i>	<i>267</i>	<i>160</i>	<i>3 544</i>	<i>2 178</i>	<i>3 483</i>	<i>2 241</i>
Brussel-Hoofdstad	2 537	2 552	458	363	12 068	8 868	12 186	9 053
Halle-Vilvoorde	209	191	44	38	1 363	1 007	1 084	897
Leuven	87	83	13	11	615	441	646	432
Nijvel	160	177	50	35	1 320	911	924	695
<i>Provincie Brabant</i>	<i>2 993</i>	<i>3 003</i>	<i>565</i>	<i>447</i>	<i>15 366</i>	<i>11 227</i>	<i>14 840</i>	<i>11 077</i>
Aat	59	44	10	12	220	178	155	136
Charleroi	855	786	279	161	2 427	1 704	2 294	1 684
Bergen	486	545	133	74	1 479	1 669	1 142	903
Moeskroen	129	108	32	40	112	96	142	108
Zinnik	267	238	89	35	628	508	554	436
Thuin	145	144	77	26	447	374	492	394
Doornik	117	77	33	21	371	292	316	228
<i>Provincie Henegouwen</i>	<i>2 058</i>	<i>1 942</i>	<i>653</i>	<i>369</i>	<i>5 684</i>	<i>4 821</i>	<i>5 095</i>	<i>3 889</i>
Hoel	32	37	21	8	221	155	160	102
Luik	1 026	951	404	205	3 303	2 322	3 306	2 234
Verviers	220	212	70	32	725	539	768	580
Borgworm	16	18	4	5	130	78	112	81
<i>Provincie Luik</i>	<i>1 294</i>	<i>1 218</i>	<i>499</i>	<i>250</i>	<i>4 379</i>	<i>3 094</i>	<i>4 346</i>	<i>2 997</i>
Hasselt	603	558	99	45	1 026	684	1 261	718
Maaseik	201	177	32	14	485	315	433	311
Tongeren	192	162	37	26	319	218	286	204
<i>Provincie Limburg</i>	<i>996</i>	<i>897</i>	<i>168</i>	<i>85</i>	<i>1 830</i>	<i>1 217</i>	<i>1 980</i>	<i>1 233</i>
Aarlen	43	47	20	18	95	97	116	116
Bastenaken	11	9	2	1	46	31	34	26
Marche-en-Famenne	10	15	4	4	69	51	85	67
Neufchâteau	18	9	3	5	40	28	43	39
Virton	33	31	10	8	93	66	102	74
<i>Provincie Luxemburg</i>	<i>115</i>	<i>111</i>	<i>39</i>	<i>36</i>	<i>343</i>	<i>273</i>	<i>380</i>	<i>322</i>
Dinant	19	16	12	5	126	92	144	125
Namen	145	131	49	21	459	313	491	341
Philippeville	16	8	8	4	84	68	66	60
<i>Provincie Namen</i>	<i>180</i>	<i>155</i>	<i>69</i>	<i>30</i>	<i>669</i>	<i>473</i>	<i>701</i>	<i>526</i>
Aalst	25	23	6	4	112	67	94	56
Dendermonde	65	64	8	8	112	70	190	170
Eeklo	24	10	5	2	35	16	39	13
Gent	223	207	48	21	372	244	444	347
Oudenaarde	15	18	3	2	40	40	46	35
Sint-Niklaas	117	122	15	8	256	192	249	163
<i>Provincie Oost-Vlaanderen</i>	<i>469</i>	<i>444</i>	<i>85</i>	<i>45</i>	<i>927</i>	<i>629</i>	<i>1 062</i>	<i>784</i>
Brugge	30	39	11	16	154	89	159	102
Diksmuide	3	3	-	1	9	8	13	11
Ieper	38	36	7	9	63	47	75	55
Kortrijk	81	63	10	8	242	135	239	150
Oostende	31	13	17	10	118	83	177	122
Roeselare	10	14	4	3	37	14	27	22
Tielt	7	7	-	-	31	14	24	18
Veurne	17	16	6	3	55	50	62	55
<i>Provincie West-Vlaanderen</i>	<i>217</i>	<i>191</i>	<i>55</i>	<i>50</i>	<i>709</i>	<i>440</i>	<i>776</i>	<i>535</i>
<i>Het Rijk</i>	<i>9 307</i>	<i>8 962</i>	<i>2 400</i>	<i>1 472</i>	<i>33 451</i>	<i>24 352</i>	<i>32 663</i>	<i>23 604</i>
Brussels gewest	2 537	2 552	458	363	12 068	8 868	12 186	9 053
Vlaams gewest	2 963	2 807	632	389	8 988	5 912	9 031	6 122
WaaIs gewest	3 807	3 603	1 310	720	12 395	9 572	11 446	8 429
<i>waarvan : Duits taalgebied</i>	<i>62</i>	<i>67</i>	<i>24</i>	<i>17</i>	<i>120</i>	<i>84</i>	<i>109</i>	<i>79</i>

Buitenlandse migratie				Vreemdel. waarvan de nieuwe verblijfplaats onbekend is		Saldo in verband met verandering van nationaliteit		Totaal accres van het aantal vreemdelingen		Aantal vreemdelingen op 1ste januari 1978	
Vestiging		Vertrek		Mannen	Vrouwen	Mannen	Vrouwen	Mannen	Vrouwen	Mannen	Vrouwen
Mannen	Vrouwen	Mannen	Vrouwen								
2 739	2 189	1 281	1 082	873	605	- 198	- 323	970	759	32 955	23 524
229	229	101	89	18	11	- 31	- 36	161	203	3 794	2 956
436	475	331	352	21	21	- 40	- 57	158	133	6 111	4 629
3 404	2 893	1 713	1 523	912	637	- 269	- 416	1 289	1 095	42 860	31 109
8 738	7 100	4 602	4 135	2 776	1 898	- 548	- 694	2 773	2 377	119 494	105 115
1 109	1 111	1 070	1 017	98	108	- 74	- 62	311	187	13 288	11 583
796	609	425	372	429	284	- 43	- 35	58	1	6 812	5 011
1 241	1 020	791	779	127	63	- 30	- 38	799	498	13 449	11 225
11 884	9 840	6 888	6 303	3 430	2 353	- 695	- 829	3 825	3 061	153 043	138 934
119	128	77	90	22	11	- 31	- 28	103	73	2 707	2 383
952	837	907	758	224	117	- 318	- 309	212	298	49 666	41 485
960	1 388	767	1 157	104	35	- 211	- 224	568	1 209	25 174	24 469
298	252	206	173	3	6	- 72	- 51	84	78	5 416	5 125
387	433	296	376	25	18	- 95	- 92	223	222	14 675	12 783
215	150	161	117	18	13	- 101	- 84	42	34	10 542	9 244
549	384	398	155	70	30	- 40	- 28	180	291	7 014	6 156
3 480	3 572	2 812	2 828	466	230	- 868	- 816	1 328	2 205	115 194	101 645
72	58	51	50	7	6	- 20	- 20	66	64	2 949	2 407
2 058	1 531	1 119	949	310	164	- 414	- 665	834	587	62 498	51 876
809	679	589	537	75	42	- 39	- 77	213	162	11 947	9 555
34	29	24	31	14	3	- 20	- 13	6	8	1 077	829
2 873	2 297	1 783	1 567	406	215	- 493	- 775	1 119	805	78 471	64 667
774	820	541	450	51	41	- 181	- 180	270	628	21 783	17 594
363	326	296	283	37	47	- 85	- 95	166	68	8 024	6 148
373	403	253	260	25	16	- 88	- 106	195	171	8 450	7 193
1 510	1 549	1 090	993	113	104	- 354	- 381	631	867	38 257	30 935
143	122	75	67	26	34	- 28	- 29	16	2	2 631	2 060
31	23	5	13	3	9	- 1	- 1	43	13	448	376
53	50	13	17	3	2	- 4	- 6	23	20	577	527
39	57	10	26	5	3	- 4	- 4	32	17	764	723
100	114	54	57	30	15	- 16	- 14	14	43	1 657	1 393
366	366	157	180	67	63	- 53	- 54	128	95	6 077	5 079
94	68	36	30	4	7	- 20	- 21	23	12	1 737	1 472
384	260	139	116	113	77	- 73	- 86	123	63	9 109	7 492
43	44	27	23	1	-	- 9	- 9	32	24	1 513	1 246
521	372	202	189	118	84	- 102	- 116	178	75	12 359	10 210
60	47	38	26	7	6	- 9	- 21	43	24	1 271	938
66	65	39	35	10	12	- 5	- 9	9	35	1 444	1 101
42	30	46	29	9	-	- 2	- 12	-	-	1 116	721
648	512	275	198	122	110	- 7	- 16	347	271	8 731	6 763
22	27	22	15	2	3	- 8	- 4	4	26	619	600
206	190	88	104	31	13	- 17	- 25	179	191	3 923	2 894
1 044	871	508	407	181	144	- 48	- 87	556	477	17 104	13 017
308	193	236	160	16	9	- 21	- 29	49	5	2 203	1 559
9	5	-	-	-	-	-	-	8	4	118	105
70	56	49	31	2	-	- 2	- 7	36	37	1 461	1 129
179	133	99	81	17	9	- 32	- 23	105	60	2 710	2 236
153	127	56	58	48	51	- 11	- 10	7	28	1 452	1 126
25	20	7	15	-	-	- 8	- 7	26	1	525	365
16	9	9	5	-	-	-	-	21	7	290	160
50	42	30	23	7	2	- 4	- 1	13	24	700	596
810	585	486	373	90	71	- 78	- 77	251	110	9 459	7 276
25 992	22 345	15 639	14 341	5 783	3 901	- 2 980	- 3 551	9 305	8 790	472 824	396 872
8 738	7 100	4 602	4 135	2 776	1 898	- 548	- 694	2 773	2 377	119 494	105 115
8 673	7 618	5 292	4 685	1 823	1 348	- 866	- 1 058	2 980	2 735	127 780	98 931
8 581	7 627	5 745	5 521	1 184	655	- 1 546	- 1 799	3 552	3 678	225 550	192 826
359	297	300	288	26	17	- 11	- 10	71	37	4 167	3 322

4.- AANTAL VREEMDELINGEN IN DE PROVINCIES, ARRONDISSEMENTEN EN GEWESTEN PER GESLACHT  
(op 1 januari 1977 en 1978)

Arrondissementen, provincies en gewesten (na de fusies)	AANTAL VREEMDELINGEN OP 1 JANUARI					
	1977			1978		
	Mannen	Vrouwen	Totaal	Mannen	Vrouwen	Totaal
Antwerpen	31 985	22 765	54 750	32 955	23 524	56 479
Mechelen	3 633	2 753	6 386	3 794	2 956	6 750
Turnhout	5 953	4 496	10 449	6 111	4 629	10 740
<i>Provincie Antwerpen</i>	<b>41 571</b>	<b>30 014</b>	<b>71 585</b>	<b>42 860</b>	<b>31 109</b>	<b>73 969</b>
Brussel-Hoofdstad	116 721	102 738	219 459	119 494	105 115	224 609
Halle-Vilvoorde	12 977	11 396	24 373	13 288	11 583	24 871
Leuven	6 870	5 012	11 882	6 812	5 011	11 823
Nijvel	12 650	10 727	23 377	13 449	11 225	24 674
<i>Provincie Brabant</i>	<b>149 218</b>	<b>129 873</b>	<b>279 091</b>	<b>153 043</b>	<b>132 834</b>	<b>285 877</b>
Aat	2 604	2 310	4 914	2 707	2 383	5 090
Charleroi	49 454	41 187	90 641	49 666	41 485	91 151
Bergen	24 606	23 260	47 866	25 174	24 469	49 643
Moeskroen	5 332	5 047	10 379	5 416	5 125	10 541
Zinnik	14 452	12 561	27 013	14 675	12 783	27 458
Thuin	10 584	9 210	19 794	10 542	9 244	19 786
Doornik	6 834	5 865	12 699	7 014	6 156	13 170
<i>Provincie Henegouwen</i>	<b>113 866</b>	<b>99 440</b>	<b>213 306</b>	<b>115 194</b>	<b>101 645</b>	<b>216 839</b>
Hoei	2 883	2 343	5 226	2 949	2 407	5 356
Luik	61 664	51 289	112 953	62 498	51 876	114 374
Verviers	11 734	9 393	21 127	11 947	9 555	21 502
Borgworm	1 071	837	1 908	1 077	829	1 906
<i>Provincie Luik</i>	<b>77 352</b>	<b>63 862</b>	<b>141 214</b>	<b>78 471</b>	<b>64 687</b>	<b>143 158</b>
Hasselt	21 513	16 966	38 479	21 783	17 594	39 377
Maaseik	7 858	6 080	13 938	8 024	6 148	14 172
Tongeren	8 255	7 022	15 277	8 450	7 193	15 643
<i>Provincie Limburg</i>	<b>37 626</b>	<b>30 088</b>	<b>67 694</b>	<b>38 257</b>	<b>30 935</b>	<b>69 192</b>
Aarlen	2 615	2 058	4 673	2 631	2 060	4 691
Bastenaken	405	363	768	448	376	824
Marche-en-Famenne	554	507	1 061	577	527	1 104
Neufchâteau	732	706	1 438	764	723	1 487
Virton	1 643	1 350	2 993	1 657	1 393	3 050
<i>Provincie Luxemburg</i>	<b>5 949</b>	<b>4 984</b>	<b>10 933</b>	<b>6 077</b>	<b>5 079</b>	<b>11 156</b>
Dinant	1 714	1 484	3 198	1 737	1 472	3 209
Namen	8 986	7 429	16 415	9 109	7 492	16 601
Philippeville	1 481	1 222	2 703	1 513	1 246	2 759
<i>Provincie Namen</i>	<b>12 181</b>	<b>10 135</b>	<b>22 316</b>	<b>12 359</b>	<b>10 210</b>	<b>22 569</b>
Aalst	1 228	914	2 142	1 271	938	2 209
Dendermonde	1 453	1 136	2 589	1 444	1 101	2 545
Eeklo	1 116	721	1 837	1 116	721	1 837
Gent	8 384	6 492	14 876	8 731	6 763	15 494
Oudenaarde	623	574	1 197	619	600	1 219
Sint-Niklaas	3 744	2 703	6 447	3 923	2 894	6 817
<i>Provincie Oost-Vlaanderen</i>	<b>16 548</b>	<b>12 540</b>	<b>29 088</b>	<b>17 104</b>	<b>13 017</b>	<b>30 121</b>
Brugge	2 154	1 554	3 708	2 203	1 559	3 762
Diksmuide	110	101	211	118	105	223
Ieper	1 425	1 092	2 517	1 461	1 129	2 590
Kortrijk	2 605	2 176	4 781	2 710	2 236	4 946
Oostende	1 459	1 154	2 613	1 452	1 126	2 578
Roeselare	499	364	863	525	365	890
Tielt	269	153	422	290	160	450
Veurne	687	572	1 259	700	596	1 296
<i>Provincie West-Vlaanderen</i>	<b>9 208</b>	<b>7 166</b>	<b>16 374</b>	<b>9 459</b>	<b>7 276</b>	<b>16 735</b>
<i>Het Rijk</i>	<b>463 519</b>	<b>388 082</b>	<b>851 601</b>	<b>472 824</b>	<b>396 872</b>	<b>869 696</b>
Brussels gewest	116 721	102 738	219 459	119 494	105 115	224 609
Vlaams gewest	124 800	96 196	220 996	127 780	98 931	226 711
Waals gewest	221 998	189 148	411 146	225 550	192 826	418 376
<i>waarvan : Duits taalgebied</i>	<b>4 086</b>	<b>3 285</b>	<b>7 371</b>	<b>4 157</b>	<b>3 322</b>	<b>7 479</b>



5.- AANTAL VREEMDELINGEN VOOR 10 000 INWONERS PER ARRONDISSEMENT, PER PROVINCIE EN PER GEWEST  
(op 1 januari van het beschouwde jaar)

Arrondissementen, provincies en gewesten	1977			1978		
	Mannen	Vrouwen	Totaal	Mannen	Vrouwen	Totaal
Antwerpen	344	245	589	355	254	609
Mechelen	125	94	219	130	102	232
Turnhout	171	130	301	174	132	306
<i>Provincie Antwerpen</i>	<i>666</i>	<i>498</i>	<i>1 164</i>	<i>659</i>	<i>488</i>	<i>1 147</i>
Brussel-Hoofdstad	1 120	986	2 106	1 161	1 022	2 183
Halle-Vilvoorde	258	227	485	262	229	491
Leuven	169	124	293	167	123	290
Nijvel	472	400	872	489	409	898
<i>Provincie Brabant</i>	<i>673</i>	<i>586</i>	<i>1 259</i>	<i>690</i>	<i>599</i>	<i>1 289</i>
Aat	334	296	630	347	305	652
Charleroi	1 094	911	2 005	1 103	922	2 025
Bergen	948	891	1 839	959	933	1 892
Moeskroen	728	690	1 418	742	702	1 444
Zinnik	867	754	1 621	877	763	1 640
Thuin	749	652	1 401	747	655	1 402
Doornik	469	402	871	481	422	903
<i>Provincie Henegouwen</i>	<i>864</i>	<i>755</i>	<i>1 619</i>	<i>874</i>	<i>771</i>	<i>1 645</i>
Hoel	329	267	596	335	274	609
Luik	997	829	1 826	1 012	840	1 852
Verviers	481	385	866	489	391	880
Borgworm	179	139	318	180	138	318
<i>Provincie Luik</i>	<i>766</i>	<i>632</i>	<i>1 398</i>	<i>777</i>	<i>641</i>	<i>1 418</i>
Hasselt	631	497	1 128	632	511	1 143
Maaseik	440	341	781	445	340	785
Tongeren	479	407	886	487	415	902
<i>Provincie Limburg</i>	<i>544</i>	<i>434</i>	<i>978</i>	<i>548</i>	<i>443</i>	<i>991</i>
Aarlen	537	423	960	540	423	963
Bastenaken	113	102	215	126	105	231
Marche-en-Famenne	138	126	264	142	130	272
Neufchâteau	142	137	279	148	140	288
Virton	372	306	678	375	315	690
<i>Provincie Luxemburg</i>	<i>270</i>	<i>226</i>	<i>496</i>	<i>275</i>	<i>230</i>	<i>505</i>
Dinant	196	170	366	198	168	366
Namen	352	291	643	356	292	648
Philippeville	263	217	480	267	220	487
<i>Provincie Namen</i>	<i>305</i>	<i>254</i>	<i>559</i>	<i>309</i>	<i>255</i>	<i>564</i>
Aalst	46	35	81	48	36	84
Dendermonde	81	64	145	81	62	143
Eeklo	140	91	231	140	91	231
Gent	172	134	306	180	139	319
Oudenaarde	55	51	106	55	53	108
Sint-Niklaas	182	132	314	190	140	330
<i>Provincie Oost-Vlaanderen</i>	<i>125</i>	<i>94</i>	<i>219</i>	<i>129</i>	<i>98</i>	<i>227</i>
Brugge	86	62	148	87	62	149
Diksmuide	23	21	44	25	22	47
Ieper	136	104	240	140	108	248
Kortrijk	96	81	177	100	83	183
Oostende	110	87	197	109	85	194
Roeselare	37	27	64	39	27	66
Tielt	32	18	50	34	19	53
Veurne	145	121	266	148	126	274
<i>Provincie West-Vlaanderen</i>	<i>88</i>	<i>67</i>	<i>155</i>	<i>88</i>	<i>68</i>	<i>156</i>
<i>Het Rijk</i>	<i>472</i>	<i>395</i>	<i>867</i>	<i>481</i>	<i>403</i>	<i>884</i>
Brussels gewest	1 120	986	2 106	1 161	1 022	2 183
Vlaams gewest	224	173	397	229	177	406
Waaals gewest	691	588	1 279	700	598	1 298
<i>waarvan : Duits taalgebied</i>	<i>632</i>	<i>508</i>	<i>1 140</i>	<i>643</i>	<i>514</i>	<i>1 157</i>

## 6.- LOOP VAN DE BEVOLKING VAN VREEMDE NATIONALITEIT SINDS 1 JANUARI 1971

Jaren	Geboorten (werkelijke)		Sterfgevallen (werkelijke)		Natuurlijk accres (geboorten - sterfgevallen)	
	Absoluut aantal	per 10 000 inwoners	Absoluut aantal	per 10 000 inwoners	Absoluut aantal	per 10 000 inwoners
1971	16 229	16,80	3 849	3,98	12 380	12,82
1972	16 427	17,02	3 953	4,10	12 474	12,93
1973	16 701	17,23	3 907	4,03	12 794	13,20
1974	16 669	17,14	3 971	4,08	12 698	13,05
1975	16 491	16,90	3 803	3,90	12 688	13,00
1976	16 950	17,32	4 224	4,32	12 726	13,00
1977	17 410	17,74	4 033	4,11	13 377	13,63
1978	18 269	18,60	3 872	3,94	14 397	14,66

## 6.- (vervolg)

Jaren	Binnen- en buiten- landse immigratie		Binnen- en buiten- landse emigratie		Migratiesaldo Immigratie-emigratie		Saldo in verband met veran- deringen van natio- naliteit	Totaal accres	
	Absoluut aantal	per 10 000 inwoners	Absoluut aantal	per 10 000 inwoners	Absoluut aantal	per 10 000 inwoners		Absoluut aantal	per 10 000 inwoners
1971	119 042	123,23	103 678	107,33	15 364	15,90	5 954	21 790	22,56
1972	116 939	121,17	91 675	94,99	25 264	26,18	5 383	32 355	33,53
1973	114 793	118,40	101 809	105,01	12 984	13,39	4 583	21 195	21,86
1974	118 897	122,24	100 799	103,63	18 098	18,61	5 783	25 013	25,72
1975	127 085	130,26	103 319	105,90	23 766	24,36	5 873	30 581	31,34
1976	127 604	130,36	105 399	107,68	22 205	22,69	4 941	29 990	30,64
1977	116 334	118,55	107 300	109,34	9 034	9,21	6 226	16 185	16,49
1978	106 140	108,05	86 247	87,80	10 209	10,39	6 511	18 095	18,42

## 7.- AANTAL VREEMDELINGEN PER GEWEST SINDS 1 JANUARI 1971

Jaren	Brussels gewest		Vlaams gewest		Waals gewest (waarvan + Duits taalgebied)				Totale bevolking op 1 januari
	Absoluut aantal	per 100 vreemde- lingen	Absoluut aantal	per 100 vreemde- lingen	Absoluut aantal	per 100 vreemde- lingen	Absoluut aantal	per 100 vreemde- lingen	
1971	173 507	24,98	164 029	23,62	358 746	51,66	4 299	0,62	696 282
1972	183 616	26,37	175 149	25,15	369 872	53,12	4 687	0,67	728 637
1973	189 515	26,01	181 658	24,93	378 659	51,97	5 208	0,71	749 832
1974	196 282	26,18	190 366	25,39	388 197	51,77	5 712	0,76	774 845
1975	202 961	26,19	202 615	26,15	399 850	51,60	6 320	0,82	805 426
1976	212 634	26,40	215 321	26,73	407 461	50,59	6 950	0,86	835 416
1977	219 459	26,27	220 996	26,45	411 146	49,21	7 371	0,88	851 601
1978	224 609	26,37	226 711	26,62	418 376	49,13	7 479	0,88	869 696

8.- VERGELIJKING VAN HET AANTAL GEBORTEN VAN KINDEREN VAN VREEMDE NATIONALITEIT MET HET TOTAAL AANTAL GEBORTEN - 1977

Provincies en gewesten	Aantal geboorten		% van het totaal der geboorten
	Totaal	van vreemde nationaliteit	
Antwerpen	19 047	1 986	10,43
Brabant	26 404	5 996	22,71
Henegouwen	15 803	4 000	25,31
Luik	11 476	2 512	21,89
Limburg	10 678	1 893	17,73
Luxemburg	2 923	226	7,73
Namen	5 129	335	6,53
Oost-Vlaanderen	16 383	913	5,57
West-Vlaanderen	13 680	408	2,98
<i>Het Rijk</i>	<i>121 523</i>	<i>18 289</i>	<i>15,03</i>
Brussels gewest	12 343	5 089	41,23
Vlaams gewest	70 627	5 770	8,17
WaaIs gewest waarvan	38 553	7 410	19,22
Duits taalgebied	725	129	17,79

9.- VERGELIJKING VAN HET AANTAL STERFGEVALLEN VAN VREEMDE NATIONALITEIT MET HET TOTAAL AANTAL STERFGEVALLEN - 1977

Provincies en gewesten	Aantal sterfgevallen		% van het totaal der geboorten
	Totaal	van vreemde nationaliteit	
Antwerpen	16 322	427	2,62
Brabant	25 443	1 012	3,98
Henegouwen	17 168	1 022	5,95
Luik	13 608	749	5,50
Limburg	4 986	253	5,07
Luxemburg	2 828	75	2,65
Namen	5 182	99	1,91
Oost-Vlaanderen	15 449	130	0,84
West-Vlaanderen	11 222	105	0,94
<i>Het Rijk</i>	<i>112 208</i>	<i>3 872</i>	<i>3,45</i>
Brussels gewest	13 305	821	6,17
Vlaams gewest	57 175	1 021	1,79
WaaIs gewest waarvan	41 728	2 030	4,86
Duits taalgebied	728	41	5,63

10.- VERGELIJKING VAN HET NATUURLIJK ACCRES VAN DE VREEMDELINGEN MET HET TOTAAL NATUURLIJK ACCRES - 1977

Provincies en gewesten	Natuurlijk accres		% van het totaal natuurlijk accres
	Totaal	van vreemdelingen	
Antwerpen	+ 2 725	+ 1 559	57,21
Brabant	+ 961	+ 4 984	518,63
Henegouwen	- 1 365	+ 2 978	-
Luik	- 2 132	+ 1 763	-
Limburg	+ 5 692	+ 1 640	28,81
Luxemburg	+ 95	+ 151	158,95
Namen	- 53	+ 236	-
Oost-Vlaanderen	+ 934	+ 783	83,83
West-Vlaanderen	+ 2 458	+ 303	12,33
<i>Het Rijk</i>	<i>+ 9 315</i>	<i>+ 14 397</i>	<i>154,68</i>
Brussels gewest	- 962	+ 4 268	-
Vlaams gewest	+ 13 452	+ 4 749	35,30
WaaIs gewest waarvan	- 3 175	+ 5 380	-
Duits taalgebied	- 3	+ 88	-

11.- VREEMDELINGENMIGRATIESALDO - 1977

Provincies en gewesten	Vreemdelingenmigratiesaldo	% van de totale bevolking
Antwerpen	+ 1 510	+ 0,10
Brabant	+ 3 426	+ 0,15
Henegouwen	+ 2 239	+ 0,17
Luik	+ 1 429	+ 0,14
Limburg	+ 593	+ 0,08
Luxemburg	+ 179	+ 0,08
Namen	+ 235	+ 0,06
Oost-Vlaanderen	+ 385	+ 0,03
West-Vlaanderen	+ 213	+ 0,02
<i>Het Rijk</i>	<i>+ 10 209</i>	<i>+ 0,10</i>
Brussels gewest	+ 2 124	+ 0,21
Vlaams gewest	+ 2 890	+ 0,05
WaaIs gewest waarvan	+ 5 195	+ 0,16
Duits taalgebied	+ 41	+ 0,06



## TABEL VAN DE VOORNAAMSTE BEVOLKINGSGEGEVENS SEDERT 1970

N.B. Naast de hieronder vermelde referenties, kan eveneens het Statistisch Jaarboek van België en het Regionaal Jaarboek worden geraadpleegd.

## A. Statistieken met als bron de bevolkingsdiensten van de gemeenten

Voorwerp	1970 berek.	1970 getelde	1971	1972	1973	1974	1975	1976	1977	1978	1979
1. Totale bevolking en loop van de bevolking											
a) staat per gemeente(2)	71/2	(1)	72/2	73/2	74/2	75/2	76/2	77/2	78/2		
b) staat per arrondissement, provincie, gewest, samenvattende tabellen, percentages, enz.	71/3	72/3	72/3	73/4	{6-7/74 {74/4-2	75/4	76/4	77/4	78/4		
2. Vreemde bevolking en loop van deze bevolking (7)	71/3		73/3(6)	73/4	75/1	75/4	76/4	77/4	78/4		
3. Migraties	71/4		73/3	73/4	75/1	75/4	76/4	78/1		beschikbaar	
4. Bevolking naar burgerlijke staat	-	73/1	75/4	75/4							
5. Bevolking naar leeftijd	72/3	{73/1(3) {74/3	73/3(3)	{73/4 {74/3	75/4	77/1	{77/1 {77/4	78/1			
6. Gezinnen	-	73/1(4)									
7. Grote agglomeraties	71/3	72/3	72/3	73/4	74/4-2	75/4	76/4	77/4			

## B. Statistieken met als bron de diensten van de burgerlijke stand van de gemeenten

Voorwerp	1970	1971	1972	1973	1974	1975	1976	1977	1978	1979
1. Geboorten	74/3	75/1	76/1	77/1	77/4	78/1	78/4			
2. Huwelijken en echtscheidingen	74/4-2	75/4	75/4	76/1	76/4	77/1	78/4			
3. Sterfgevallen	74/4-2	75/1	76/1	77/1	77/4		78/4			
4. Doodsoorzaken (=D.O.)	(2)									
a) lijst A (150 rubr.) 8e herz.	74/4-2	75/1	75/1	76/1	76/4	77/4	78/4			
b) lijst B (50 rubr.) 8e herz.	74/4-2	75/1	75/1	77/1	77/4		78/4			
c) lijst WGO 8e herz. gedetailleerde lijst gespec. brochure	D.O.nr 1	D.O.nr 2	D.O.nr 3	D.O.nr 4	D.O.nr 5	D.O.nr 6	beschikbaar			
<b>C. Andere statistieken</b>										
Schoolbevolking (t-1/t) (exclusief technisch en kunstonderwijs)	74/1	75/3	76/3	77/3	78/3					
Typologie			74/3	74/4-2	75/4	76/4	77/4			
Gemiddelde leeftijd, medianleeftijd en seniliteitscoëfficiënt	77/4 {71/4 {75/4	77/4	77/4	77/4	77/4	77/4				
Gemiddelde levensduur										
Bevolkingsprognoses	71/3					76/6				
Sterftetafels (1968-72)	(5)									

(1) Is alleen verschenen in het Belgisch Staatsblad van 2 september 1972.

(2) Tot in 1967 zijn deze statistieken gepubliceerd in een speciale brochure, welke terug verschijnt vanaf 1970.

(3) Definitieve cijfers voor het Rijk vindt men in nr 74/3; voor de arrondissementen, provincies en gewesten, zie Statistisch Tijdschrift 2/73 en 1/74.

(4) Voor de definitieve cijfers, zie Statistisch Tijdschrift 4/73.

(5) Statistische Studien nr 35 of Statistisch Tijdschrift nr 3/75; voor de gewesten nr 9/75.

(6) De cijfers van de vreemde bevolking op 31 december 1971 zijn gepubliceerd in het Statistisch Jaarboek van België 1973 blz. 20 en 21 en in de algemene gegevens van de nrs 74/3; 74/4/2; 75/3 van de Bevolkingsstatistieken.

(7) De cijfers van de bevolking van Belgische nationaliteit (zie ook "algemene gegevens") en van de loop van de Belgische bevolking zijn sinds 1971 in de Statistische Jaarboeken gepubliceerd.

